

Estado do Ceará
MUNICÍPIO: JAGUARIBE
PREFEITURA MUNICIPAL DE JAGUARIBE
CNPJ: 07.443.708/0001-66

UNIDADE GESTORA

SECRETARIA DA INFRAESTRUTURA, TRANSPORTES E URBANISMO

PROCESSO DE PAGAMENTO
Orçamentário

Nº 06.06.0044

Nº EMPENHO	DATA EMISSÃO	DATA PAGAMENTO	VALOR PAGAMENTO (R\$)
04.06.0001	04/06/2024	06/06/2024	700.630,71

CREDOR

W M CONSTRUCOES LTDA

FUNCIONAL PROGRAMÁTICA E FONTE DE RECURSO

ÓRGÃO: 06 SECRETARIA DA INFRAESTRUTURA, TRANSPORTES E URBANISMO
U. ORÇAMENT.: 06.01 SECRETARIA DA INFRAESTRUTURA, TRANSPORTES E URBANISMO
FUNÇÃO: 17 SANEAMENTO
SUBFUNÇÃO: 544 RECURSOS HÍDRICOS
PROGRAMA: 0025 DESENVOLVIMENTO DE PROJETOS E SERVIÇOS DE INFRAESTRUTURA URBANA
PROJETO: 1.026 CONSTRUÇÃO, AMPLIAÇÃO E REFORMA DA REDE DE ABASTECIMENTO DE AGUA
NATUREZA: 4.4.90.51.00 OBRAS E INSTALAÇÕES
F. RECURSO: 17.00.00 OUTRAS TRANSFERÊNCIAS DE CONVÊNIOS OU REPASSES DA UNIÃO
TIPO CRÉDITO: 1 ORÇAMENTÁRIO

DADOS DA RETENÇÃO

CÓDIGO DA RECEITA	NOME DA RETENÇÃO	VALOR RETIDO (R\$)
1000.40.00.0.	CONTRIBUICAO PREVIDENCIARIA - INSS	26.974,28
1000.60.00.0.	ISS	21.018,92
1000.70.00.0.	IRRF	10.509,46
		Total da Retenção: (R\$) 58.502,66

HISTÓRICO

O 5º MEDIÇÃO DA IMPLANTAÇÃO DO SISTEMA DE ABASTECIMENTO DE ÁGUA DO DISTRITO DE FEITICEIRO DO MUNICÍPIO DE JAGUARIBE-CE, JUNTO A SECRETARIA DE INFRAESTRUTURA, TRANSPORTE E URBANISMO. REFERENTE A NF 917 E PERÍODO DE 01/10/2023 A 30/04/2024.

CONTA BANCÁRIA	TIPO DOCUMENTO	Nº DOCUMENTO	VALOR DOC. (R\$)
B.B 27.084-9 (CONV. 909048-2020)	OUTROS	5521990000	642.128,05

NOTA DE PAGAMENTO - Nº 06.06.0044

ORÇAMENTÁRIO

DADOS DO EMPENHO

NÚMERO	DATA EMISSÃO	TIPO	VALOR N.E. (R\$)	Nº LICITAÇÃO	Nº CONTRATO	OBS
04060001	04/06/2024	GLOBAL	700.630,71	04.05.03/2022	04.05.03/2022	

FUNCIONAL PROGRAMÁTICA E FONTE DE RECURSO

ÓRGÃO: 06 SECRETARIA DA INFRAESTRUTURA, TRANSPORTES E URBANISMO
U. ORÇAMENT.: 06.01 SECRETARIA DA INFRAESTRUTURA, TRANSPORTES E URBANISMO
FUNÇÃO: 17 SANEAMENTO
SUBFUNÇÃO: 544 RECURSOS HÍDRICOS
PROGRAMA: 0025 DESENVOLVIMENTO DE PROJETOS E SERVIÇOS DE INFRAESTRUTURA URBANA
PROJETO: 1.026 CONSTRUÇÃO, AMPLIAÇÃO E REFORMA DA REDE DE ABASTECIMENTO DE AGUA
NATUREZA: 4.4.90.51.00 OBRAS E INSTALAÇÕES
FONTE: 17.00.000000 OUTRAS TRANSFERÊNCIAS DE CONVÊNIOS OU REPASSES DA UNIÃO

DADOS DO CREDOR

NOME: W M CONSTRUÇOES LTDA
ENDEREÇO: RUA CENTRAL LOT. CAJAZEIRAS (D62), 784 - CAJAZEIRAS - FORTALEZA CE
C N P J: 02.364.381/0001-13 C G F: 069991650 INSC.MUN.: 141759 TELEFONE: 8534970740

DADOS DO PAGAMENTO

Nº PROCESSO	SALDO ANTERIOR (R\$)	VALOR DESTA PAGTO. (R\$)	SALDO DISPONIVEL (R\$)
06060044	700.630,71	700.630,71	0,00
DATA	VALOR BRUTO (R\$)	VALOR RETIDO (R\$)	VALOR LIQUIDO (R\$)
06/06/2024	700.630,71	58.502,66	642.128,05

DADOS DA RETENÇÃO

CÓDIGO DA RECEITA	NOME DA RETENÇÃO	VALOR RETIDO (R\$)
1000.40.00.0.	CONTRIBUICAO PREVIDENCIARIA - INSS	26.974,28
1000.60.00.0.	ISS	21.018,92
1000.70.00.0.	IRRF	10.509,46
Total da Retenção: (R\$)		58.502,66

HISTÓRICO DO PAGAMENTO

O 5º MEDIÇÃO DA IMPLANTAÇÃO DO SISTEMA DE ABASTECIMENTO DE ÁGUA DO DISTRITO DE FEITICEIRO DO MUNICÍPIO DE JAGUARIBE-CE, JUNTO A SECRETARIA DE INFRAESTRUTURA, TRANSPORTE E URBANISMO. REFERENTE A NF 917 E PERÍODO DE 01/10/2023 A 30/04/2024.

CERTIFICAÇÃO DO PAGAMENTO

EU, **LUCIANO COSTA DA SILVA**, TESOUREIRO(A) DO(A) **SECRETARIA DA INFRAESTRUTURA, TRANSPORTES E URBANISMO**, POR ORDEM DO(A) ORDENADOR(A) DE DESPESA SENHOR(A) **MARCOS VENICIUS NOGUEIRA PINHEIRO**, CERTIFICO QUE DEI CUMPRIMENTO A REALIZAÇÃO DO PAGAMENTO DA DESPESA ORA DESCRITA, APÓS VERIFICADA A DISPONIBILIDADE(S) FINANCEIRA(S) NA(S) CONTA(S) BANCÁRIA(S) A SEGUIR INDICADA(S):

CONTA BANCÁRIA	TIPO DOCUMENTO	Nº DOCUMENTO	VAL. DOCUMENTO (R\$)
B.B 27.084-9 (CONV. 909048-2020)	OUTROS	5521990000	642.128,05

Jaguaribe, 6 de Junho de 2024

MARCOS VENICIUS NOGUEIRA PINHEIRO
ORDENADOR(A)

Visualizar Pix agrupados



Extrato de Conta Corrente

G3312410265717771
24/06/2024 10:46:32

Cliente - Conta atual

Agência 2199-7
Conta corrente 27084-9 CONVENIO909048-2020
Período do extrato Mês atual

Lançamentos

Dt. balancete	Dt. movimento	Ag. origem	Lote	Histórico	Documento	Valor R\$	Saldo
23/05/2024		0000	00000	000 Saldo Anterior			0,00 C
06/06/2024		0000	13056	132 Emissão Ordem Bancária	2.884.396.000.000	642.128,05 D	
06/06/2024		0000	00000	848 Resgate Automático	1.972	642.128,05 C	0,00 C
BB RF Curto Prazo Automático							
18/06/2024		0000	13056	132 Emissão Ordem Bancária	3.108.907.000.000	21.018,92 D	
18/06/2024		0000	13056	132 Emissão Ordem Bancária	3.108.921.000.000	10.509,46 D	
18/06/2024		0000	13056	132 Emissão Ordem Bancária	3.108.943.000.000	26.974,28 D	
18/06/2024		0000	00000	848 Resgate Automático	1.972	58.502,66 C	0,00 C
BB RF Curto Prazo Automático							
24/06/2024		0000	00000	999 S A L D O			0,00 C
Invest. Resgate Autom.						1.318.182,85 C	
Saldo						1.318.182,85 C	
Juros *							0,00
Data de Debito de Juros							28/06/2024
IOF *							0,00
Data de Debito de IOF							01/07/2024
Saldo de fundos de investimento							
BB RF CP Automático						1.318.182,85	

OBSERVAÇÕES:

Transação efetuada com sucesso por: JE689885 IVONETE SALDANHA DA SILVA.

fechar X

Loading Image...

Usuário: MARCOS VENICIUS NOGUEIRA PINHEIRO

CPF: 047.277.123-00

06/06/2024 09:34 Sair do Sistema

Cadastramento
Programas Página Principal
Propostas
Execução
Inf. Gerenciais
Cadastros
Acomp. e Fiscalização
Prestação de Contas
Administração
TCE
Verificação de Regularidade

[Principal](#) [Consultar Instrumento](#) [Autorização de Movimentações Financeiras](#)

Autorização de Movimentações Financeiras

53000 - MINISTÉRIO DA INTEGRAÇÃO E DO DESENVOLVIMENTO REGIONAL
Instrumento 909048

Movimentação(ões) financeira(s) 8808655 autorizada(s) com sucesso na data/hora 06/06/2024 12:34:43

fechar X



Tipo de Movimentação

Nr.	Data	Valor Bruto	Valor Líquido	CNPJ/CPF/IG Favorecido	Nome Favorecido	Tipo	Situação
							<input type="checkbox"/>

[Cancelar](#)

fechar X

Loading Image...

Usuário: MARCOS VENICIUS NOGUEIRA PINHEIRO

CPF: 047.277.123-00

05/06/2024 16:24 Sair do Sistema

Cadastramento
Programas Página Principal
Propostas
Execução
Inf. Gerenciais
Cadastros
Acomp. e Fiscalização
Prestação de Contas
Administração
TCE
Verificação de Regularidade

[Principal](#) [Consultar Instrumento](#) [Listar Movimentações Financeiras](#)

Pagamento a Favorecido com OBTV

53000 - MINISTÉRIO DA INTEGRAÇÃO E DO DESENVOLVIMENTO REGIONAL

Instrumento 909048

[Instrumento](#) [Documento de Liquidação](#) [Detalhes do Pagamento](#) [Histórico](#) [Anexos](#)

Dados do Pagamento

Número	8808655	
Data	05/06/2024	
Tipo	Transferência Bancária para Crédito em Conta-Corrente	
Valor Original do Documento de Liquidação	R\$ 700.630,71	
Valor Bruto do Documento de Liquidação	R\$ 700.630,71	
Total de Tributos Retidos	R\$ 58.502,66	
Total de Contribuições	R\$ 0,00	
Total de Outras Retenções	R\$ 0,00	
Valor Pago ao Favorecido	R\$ 642.128,05	

Observação *

PAGAMENTO BM 05

Rateio dos Valores Pagos em Cada Meta/Etapa do Cronograma Físico

Valor Total Pago para Metas/Etapas R\$ 700.630,71

Meta Atendida	Etapa Atendida	Recurso de Repasse (R\$)	Recurso de Contrapartida (R\$)	Recurso de Rendimento (R\$)
Implantação de Sistema Abastecimento de Água no Distrito Feiticeiro no município de Jaguaribe-CE.	Implantação de Sistema Abastecimento de Água no Distrito Feiticeiro no município de Jaguaribe-CE.	700.630,71	0,00	0,00

[voltar](#)

NOTA DE EMPENHO - Nº 04.06.0001

DADOS DO EMPENHO

DATA EMISSÃO	TIPO	MODALIDADE / Nº LICITAÇÃO	Nº CONTRATO	DID
04/06/2024	GLOBAL	CONCORRÊNCIA PÚBLICA / 04.05.03/2022	04.05.03/2022	38702024
CENTRO DE CUSTO			OBS	
OBRAS E REFORMAS MUNICIPAIS				

FUNCIONAL PROGRAMÁTICA E FONTE DE RECURSO

ÓRGÃO: 06 SECRETARIA DA INFRAESTRUTURA, TRANSPORTES E URBANISMO
U. ORÇAMENT.: 06.01 SECRETARIA DA INFRAESTRUTURA, TRANSPORTES E URBANISMO
FUNÇÃO: 17 SANEAMENTO
SUBFUNÇÃO: 544 RECURSOS HÍDRICOS
PROGRAMA: 0025 DESENVOLVIMENTO DE PROJETOS E SERVIÇOS DE INFRAESTRUTURA URBANA
PROJETO: 1.026 CONSTRUÇÃO, AMPLIAÇÃO E REFORMA DA REDE DE ABASTECIMENTO DE AGUA
NATUREZA: 4.4.90.51.00 OBRAS E INSTALAÇÕES
FONTE: 17.00.000000 OUTRAS TRANSFERÊNCIAS DE CONVÊNIOS OU REPASSES DA UNIÃO
TIPO CRÉDITO: 1 ORÇAMENTÁRIO
PCASP: 123210601 OBRAS EM ANDAMENTO

DEMONSTRATIVO DO SALDO DA DOTAÇÃO

FICHA	SALDO ANTERIOR (R\$)	VALOR DO EMPENHO (R\$)	SALDO ATUAL (R\$)
309	3.763.393,92	700.630,71	3.062.763,21

DADOS DO CREDOR

NOME: W M CONSTRUCOES LTDA
ENDEREÇO: RUA CENTRAL LOT. CAJAZEIRAS (D62), 784 - CAJAZEIRAS - FORTALEZA CE
C N P J: 02.364.381/0001-13 C G F: 069991650 INSC.MUN.: 141759 Telefone: 8534970740

HISTÓRICO DO EMPENHO

VALOR EMPENHADO PARA ATENDER DESPESAS COM O 5º MEDIÇÃO DA IMPLANTAÇÃO DO SISTEMA DE ABASTECIMENTO DE ÁGUA DO DISTRITO DE FEITICEIRO DO MUNICÍPIO DE JAGUARIBE-CE, JUNTO A SECRETARIA DE INFRAESTRUTURA, TRANSPORTE E URBANISMO.

ITENS DO EMPENHO

CÓDIGO	ESPECIFICAÇÃO	UNIDADE	QUANT.	VAL. UNITÁRIO (R\$)	VAL. TOTAL (R\$)
53322	REALIZAÇÃO DA IMPLANTAÇÃO DO SISTEMA DE ABASTECIMENTO D	SERV	1	700.630,71	700.630,71

Total dos Itens: (R\$) 700.630,71

Eu, **MARCOS VENICIUS NOGUEIRA PINHEIRO**, no uso competente das minhas atribuições de Ordenador(a) da Despesa do(a) **SECRETARIA DA INFRAESTRUTURA, TRANSPORTES E URBANISMO**, autorizo o fornecimento ou execução dos serviços ora descritos, obedecidas as condições e especificações desta Nota de Empenho Nº **04060001**. A(os) **4 de Junho de 2024**

Responsável pelo Setor

MARCOS VENICIUS NOGUEIRA PINHEIRO
ORDENADOR(A)

Estado do Ceará
Município: JAGUARIBE
PREFEITURA MUNICIPAL DE JAGUARIBE

EXERCÍCIO: 2024

NL

NOTA DE LIQUIDAÇÃO - Nº 0005110

DADOS DO EMPENHO ORIGINAL

DATA EMISSÃO	Nº EMPENHO	VALOR N.E. (R\$)	VALOR ANULADO (R\$)	TIPO
04/06/2024	04.06.0001	700.630,71	0,00	GLOBAL

FUNCIONAL PROGRAMÁTICA E FONTE DE RECURSO

ÓRGÃO: 06 SECRETARIA DA INFRAESTRUTURA, TRANSPORTES E URBANISMO
U. ORÇAMENT.: 06.01 SECRETARIA DA INFRAESTRUTURA, TRANSPORTES E URBANISMO
FUNÇÃO: 17 SANEAMENTO
SUBFUNÇÃO: 544 RECURSOS HÍDRICOS
PROGRAMA: 0025 DESENVOLVIMENTO DE PROJETOS E SERVIÇOS DE INFRAESTRUTURA URBANA
PROJETO: 1.026 CONSTRUÇÃO, AMPLIAÇÃO E REFORMA DA REDE DE ABASTECIMENTO DE AGUA
NATUREZA: 4.4.90.51.00 OBRAS E INSTALAÇÕES
FONTE: 17.00.000000 OUTRAS TRANSFERÊNCIAS DE CONVÊNIOS OU REPASSES DA UNIÃO
TIPO CRÉDITO: 1 ORÇAMENTÁRIO

DADOS DO CREDOR

NOME: W M CONSTRUÇOES LTDA
ENDEREÇO: RUA CENTRAL LOT. CAJAZEIRAS (D62), 784 - CAJAZEIRAS - FORTALEZA CE
C N P J: 02.364.381/0001-13 C G F: 069991650 INSC.MUN.: 141759 Telefone: 8534970740

DADOS DA LIQUIDAÇÃO

DATA DA LIQUIDAÇÃO 04/06/2024	VALOR LIQUIDADADO: (R\$) 700.630,71	VALOR DO DESCONTO: (R\$) 0,00	TIPO DA LIQUIDAÇÃO: COM NOTA FISCAL
TIPO DA NOTA FISCAL: SERVIÇO	SUB TIPO DA NOTA FISCAL: ELETRÔNICA FORA DO PADRÃO	Nº DA NOTA FISCAL: 917	Nº DOS FORMULÁRIOS: 1
DATA DA EMISSÃO DA NOTA: 04/06/2024	DATA LIMITE PARA EXPEDIÇÃO: 04/06/2024	SÉRIE DA NOTA: 1	SÉRIE DO SELO DE AUTENTICIDADE: INTERNETCE
Nº DO PROTOCOLO DE AUTORIZAÇÃO:	SÉRIE DO SELO: 0	Nº DO SELO FISCAL:	OBS:
CHAVE DE ACESSO: 0	CHAVE DE VERIFICAÇÃO: 329004029		

HISTÓRICO DA LIQUIDAÇÃO

O 5º MEDIÇÃO DA IMPLANTAÇÃO DO SISTEMA DE ABASTECIMENTO DE ÁGUA DO DISTRITO DE FEITICEIRO DO MUNICÍPIO DE JAGUARIBE-CE, JUNTO A SECRETARIA DE INFRAESTRUTURA, TRANSPORTE E URBANISMO. REFERENTE A NF 917 E PERÍODO DE 01/10/2023 A 30/04/2024.

ITENS DA LIQUIDAÇÃO

ESPECIFICAÇÃO DO ITEM	UNIDADE	QTDE. LIQ.	VAL. UNIT. (R\$)	VAL. LIQ. (R\$)	QTDE. A LIQ.
REALIZAÇÃO DA IMPLANTAÇÃO DO SISTEMA DE ABASTECIMENTO DE	SERV	1	700.630,710	700.630,71	0

Jaguaribe, 4 de Junho de 2024

MARCOS VENÍCIUS NOGUEIRA PINHEIRO
LIQUIDANTE

**Prefeitura Municipal de Jaguaribe**

DID: 38702024

Nota de Solicitação de Liquidação

Fornecedor: W M CONSTRUCOES LTDA**CNPJ:** 02.364.381/0001-13**Endereço:** RUA CENTRAL LOT. CAJAZEIRAS (D62), 784**Bairro:** CAJAZEIRAS**Cidade:** Fortaleza**UF:** CE**CEP:** 60000000**Telefone:** 8534970740**E-Mail:** tarciomaia77@yahoo.com.br**Banco:** BRASIL**ATENÇÃO !!! Os Dados Bancários Devem ser Cadastrados no Sistema Gestor Municipal.****Agência:** 1-1**Tipo de Conta:** Conta Corrente**Conta:** 1-1**U. Orçamentária:** 0601 - Secretaria da Infraestrutura, Transportes e Urbanismo**U. Funcional:** Depto. Financeiro**Função:** 17 - Saneamento**Dotação:** 309**Subfunção:** 544 - Recursos Hídricos**Programa:** 0025 - Desenvolvimento de Projetos e serviços de Infraestrutura Urbana**Proj\Atividade:** 1026 - Construção, ampliação e reforma da Rede de Abastecimento de Agua**Natureza:** 4.4.90.51.00 - Obras e Instalações**Fonte Recurso:** 1700000000 - Outras Transferências de Convênios ou Repasses da União**Centro de Custo:** OBRAS E REFORMAS MUNICIPAIS**Tipo Processo:** Concorrência**No. Processo:** Contrato: 04.05.03/2022 - Licitação: 04.05.03/2022**Nº Empenho:** 04060001 - Global**Nº Nota Fiscal:** 917**Dt Emissão NF:** 04/06/2024**Dt. Solicitação
Liquidação:** 04/06/2024**Data Expedição:****Mês Referência:** 01/10/2023 á 30/04/2024**Vir. Liquidação:** R\$ 700.630,71 (SETECENTOS MIL E SEISCENTOS E TRINTA REAIS E SETENTA E UM CENTAVOS)**Tipo de NF:** Serviço**SubTipo de NF:** ELETRÔNICA FORA DO PADRÃO NACIONAL**Série NF:** 1**Pr. Autorização:****Ch. Verificação:****Ch. Acesso:****Histórico da Liquidação**

O 5º MEDIÇÃO DA IMPLANTAÇÃO DO SISTEMA DE ABASTECIMENTO DE ÁGUA DO DISTRITO DE FEITICEIRO DO MUNICIPIO DE JAGUARIBE-CE, JUNTO A SECRETARIA DE INFRAESTRUTURA, TRANSPORTE E URBANISMO.

Itens da Liquidação

Cod.	Nome	Lote	Qtde	Val. Unitário	Val.Total
53322	REALIZAÇÃO DA IMPLANTAÇÃO DO SISTEMA DE ABASTECIMENTO DE ÁGUA NO DISTRITO DE FEITICEIRO		1,00	700.630,71	700.630,71

Responsável pela elaboração

CAROL NOGUEIRA

Ordenador de Despesa

MARCOS VENICIUS NOGUEIRA PINHEIRO

Avaliação e Visto

Técnico

Data



Prefeitura Municipal de Jaguaribe

Documento de Intenção de Despesa

DID: 38702024

Data: 04/06/2024

Fornecedor: W M CONSTRUCOES LTDA

CNPJ: 02.364.381/0001-13

Endereço: RUA CENTRAL LOT. CAJAZEIRAS (D62), 784

Bairro: CAJAZEIRAS

Cidade: Fortaleza

UF: CE

CEP: 60000000

Telefone: 8534970740

E-Mail: tarciomaia77@yahoo.com.br

U. Orçamentária: 0601 - Secretaria da Infraestrutura, Transportes e Urbanismo

U. Funcional: Depto. Financeiro

Função: 17 - Saneamento

Dotação: 309

Subfunção: 544 - Recursos Hídricos

Programa: 0025 - Desenvolvimento de Projetos e serviços de Infraestrutura Urbana

Proj\Atividade: 1026 - Construção, ampliação e reforma da Rede de Abastecimento de Água

Natureza: 4.4.90.51.00 - Obras e Instalações

Fonte Recurso: 1700000000 - Outras Transferências de Convênios ou Repasses da União

Centro de Custo: OBRAS E REFORMAS MUNICIPAIS

Tipo Processo: Concorrência

No. Processo: Contrato: 04.05.03/2022 - Licitação: 04.05.03/2022

Modalidade: Global

Valor do DID: R\$ 700.630,71

Histórico

O 5º MEDIÇÃO DA IMPLANTAÇÃO DO SISTEMA DE ABASTECIMENTO DE ÁGUA DO DISTRITO DE FEITICEIRO DO MUNICÍPIO DE JAGUARIBE-CE, JUNTO A SECRETARIA DE INFRAESTRUTURA, TRANSPORTE E URBANISMO.

Itens do DID

Item	Qtde DID	Val. Unit	Total
REALIZAÇÃO DA IMPLANTAÇÃO DO SISTEMA DE ABASTECIMENTO DE ÁGUA NO DISTRITO DE FEITICEIRO	1,00	700.630,71	700.630,71

Ordenador

Responsável pelo preenchimento

MARCOS VENÍCIUS NOGUEIRA PINHEIRO

CAROL NOGUEIRA

Recepção em: ___/___/___

Visto: _____

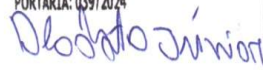
		PREFEITURA MUNICIPAL DE FORTALEZA SECRETARIA MUNICIPAL DAS FINANÇAS NOTA FISCAL ELETRÔNICA DE SERVIÇO - NFS-e			Número da NFS-e 917				
Data e Hora da Emissão		04/06/2024 09:55:22	Competência	06/2024	Código de Verificação	329004029			
Número do RPS			No. NFS-e substituída		Local da Prestação	JAGUARIBE - CE			
DADOS DO PRESTADOR DE SERVIÇOS									
Razão Social/Nome		WM CONSTRUÇOES LTDA							
Nome Fantasia		WM CONSTRUÇOES							
CPF/CNPJ		02.364.381/0001-13	Insc Municipal	141.759-2	Município	FORTALEZA - CE			
Endereço e CEP		R CENTRAL DO LOTEAMENTO CAJAZEIRAS I,784 - CAJAZEIRAS CEP:60.864-205							
Complemento		SL-04	Telefone	(85)3497-0740	E-mail	financeiro@wmconstrucoesltda.co			
DADOS DO TOMADOR DE SERVIÇOS									
Razão Social/Nome		P.M. DE JAGUARIBE							
CPF/CNPJ		07.443.708/0001-66	Inscrição Municipal		Município	JAGUARIBE - CE			
Endereço e CEP		RUA PRAÇA SENADOR FERNANDES TÁVORA, S/N - CENTRO CEP: 63.475-000							
Complemento			Telefone	(88)3522-1085	E-mail	prefeitura@jaguaribe.ce.gov.br			
DISCRIMINAÇÃO DOS SERVIÇOS									
REF. AO PAGAMENTO DA 5ª MEDIÇÃO DA IMPLANTAÇÃO DO SISTEMA DE ABASTECIMENTO DE ÁGUA DO DISTRITO DE FEITECEIRO DO MUNICÍPIO DE JAGUARIBE/CE, CONFORME CONTRATO Nº 04.05.03/2022 - CNO: 90.012.45668/75.									
VALOR TOTAL DA FATURA (100%): R\$ 700.630,71 BASE DE CÁLCULO PARA ISS (60%): R\$ 420.378,43 VALOR DO ISS (5%): R\$ 21.018,92 BASE DE CÁLCULO PARA INSS (35%): R\$ 245.220,75 VALOR DO INSS (11%): R\$ 26.974,28 VALOR DO IR (1,5%): R\$ 10.509,46				Francisco Deodato Diógenes Pinheiro Junior Diretor de Departamento de Urbanismo CPF: 668.226.293-00 PORTARIA: 039/2024 					
DADOS BANCÁRIOS BANCO DO BRASIL AGÊNCIA: 2937-8 CONTA CORRENTE: 38427-5 CNPJ: 02.364.381/0001-13 WM CONSTRUÇÕES LTDA				PREFEITURA MUNICIPAL DE JAGUARIBE CONVÊNTO N.º <u>28431/2020</u> CEDENTE <u>Mun. de Jaguaripe</u> <u>dos Resíduos Sólidos</u>					
CÓDIGO DE ATIVIDADE CNAE									
7.02 / 42270101 - CONSTRUÇÃO DE REDES DE ABASTECIMENTO DE ÁGUA, COLETA DE ESGOTO E CONSTRUÇÕES CORRELATAS, EXCETO OBRAS DE IRRIGAÇÃO									
DETALHAMENTO ESPECÍFICO DA CONSTRUÇÃO CIVIL									
Código da Obra				Código ART	CE20221070308				
TRIBUTOS FEDERAIS									
PIS		COFINS		IR(R\$)	10.509,46	INSS(R\$)	26.974,28	CSLL(R\$)	
Detalhamento de Valores - Prestador dos Serviços				Cálculo do ISSQN devido no Município					
Valor dos Serviços R\$		700.630,71		Natureza Operação		Valor dos Serviços R\$		700.630,71	
(-) Desconto Incondicionado				2-Tributação Fora do Município		(-) Deduções Permitidas em Lei		280.252,28	
(-) Desconto Condicionado				Regime especial Tributação		(-) Desconto Incondicionado			
(-) Retenções Federais		37.483,74		0-Nenhum		Base de Cálculo		420.378,43	
Outras Retenções				Opção Simples Nacional		(X) Alíquota %		5,00	
(-) ISS Retido		21.018,92		2 - Não		ISS a reter		(X) Sim () Não	
(=) Valor Líquido R\$		642.128,05		Incentivador Cultural		(-) Valor do ISS R\$		0,00	
				2 - Não					
AVISOS	1- Uma via desta Nota Fiscal será enviada através do e-mail fornecido pelo Tomador dos Serviços, no site http://iss.fortaleza.ce.gov.br 2- A autenticidade desta Nota Fiscal poderá ser validada no site http://iss.fortaleza.ce.gov.br/ , com a utilização do Código de Verificação. 3- Todos os serviços realizados nas áreas de Engenharia, Agronomia, Geologia e demais áreas abrangidas pelas profissões do Sistema Confea/Crea devem ser acompanhados de Anotação de Responsabilidade Técnica (ART) emitida por profissional habilitado (Lei Federal 6.496/77). Para maiores informações entrar em contato pelo telefone (85) 3453.5800 (CREA-CE).								

CONVÊNIO 909048/2020 - (028471/2020)	
Objeto:	IMPLANTAÇÃO DE SISTEMA DE ABASTECIMENTO DE ÁGUA NO DISTRITO DE FEITICEIRO NO MUNICÍPIO DE JAGUARIBE-CE
Dados Bancários: 27.084-9 BB	
Dados do Credor:	WM Construções
Vigência do Convênio:	31/12/2020 A 29/12/2025

CONVÊNIO	
Concedente	R\$ 9.850.000,00
Proponente	R\$ 10.000,00
Total	R\$ 9.860.000,00

RESUMO	
Saldo em Conta	1.279.528,20
Saldo Contratual	4.889.887,53
Falta Repasses	3.940.000,00
Falta Contrapartidas	0,00

Contrato Nº 04.05.03	R\$ 9.530.359,33
-------------------------	------------------

329.640,67

%EXECUTADO
48,69%

MEDIÇÕES	
Data	Valor
07/06/2023	R\$ 301.015,79
09/06/2023	R\$ 1.128.961,84
18/08/2023	R\$ 475.958,49
06/02/2024	R\$ 2.033.904,97
	R\$ 700.630,71
Total	R\$ 4.640.471,80

REPASSES	
Data	Valor
22/05/2023	1.970.000,00
30/01/2024	1.970.000,00
22/05/2024	1.970.000,00
Total	5.910.000,00

CONTRAPARTIDA	
Data	Valor
27/12/2022	2.000,00
13/03/2023	10.000,00
	-2.000,00
Total	10.000,00

devolução de recurso excedente de contrapartida

Total Repasses e Contrapartida	5.920.000,00
---	---------------------



WM CONSTRUÇÕES

RELATÓRIO FOTOGRÁFICO

MEDIÇÃO 5

PERÍODO = 01/10/2023 A 30/04/2024

**OBRA: IMPLANTAÇÃO DO SISTEMA DE ABASTECIMENTO
DE ÁGUA NO DISTRITO DE FEITICEIRO NO MUNICÍPIO DE
JAGUARIBE-CE.**

JAGUARIBE-CE

2024

MARCOS VENÍCIUS N. PINHEIRO
Ordenador de Despesa
CPF: 047 277 123-00
PORTARIA: 077/2024

1 – RESERVATÓRIO ELEVADO

 <p>13/11/2023</p>	 <p>16/11/2023</p>
FOTO 1.1 – LIMPEZA DO TERRENO COM AUXÍLIO DA RETROESCAVADEIRA.	FOTO 1.2 – VISTA EM PERSPECTIVA DA LIMPEZA DO TERRENO.
 <p>17/11/2023</p>	 <p>20/11/2023</p>
FOTO 1.3 – FINALIZAÇÃO DA LIMPEZA DO TERRENO.	FOTO 1.4 – VISTA FRONTAL DA MARCAÇÃO DAS SAPATAS COM CAL..
 <p>20/11/2023</p>	 <p>20/11/2023</p>
FOTO 1.5 – DETALHE DA ESCAVAÇÃO MECANIZADA DAS SAPATAS.	FOTO 1.6 – FOTO 1.4 - VISTA FRONTAL DAS ESCAVAÇÕES.

MARCOS VENICTIUS N. PINHEIRO
Ordenador de Despesa
CPF: 047 277 123-00
PORTARIA: 077/2024



1





FOTO 1.7 – MONTAGEM DO GABARITO.



FOTO 1.8 – INÍCIO DA MONTAGEM DO BARRACÃO.



FOTO 1.9 – VISTA EM PERSPECTIVA DA CONSTRUÇÃO DO BARRACÃO.

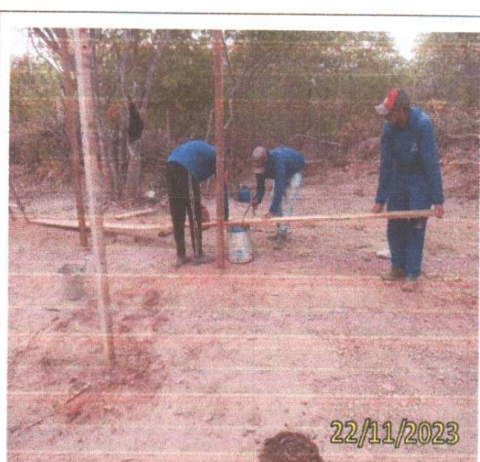

FOTO 1.10 – VISTA FRONTAL DO BARRACÃO.



FOTO 1.11 – VISTA LATERAL DO BARRACÃO.



FOTO 1.12 – VISTA PANORÂMICA DO BARRACÃO FINALIZADO.

MARCOS VENÍCIUS N. PINHEIRO
Ordenador de Despesa
CPF: 047 277 123-00
PORTARIA: 077/2024



FOTO 1.13 – APLICAÇÃO DO CONCRETO MAGRO NAS BASES.

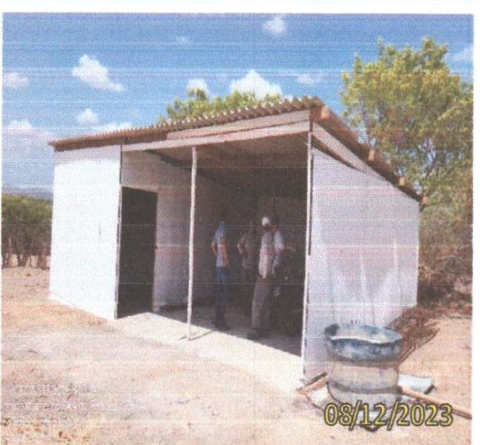

FOTO 1.14 – ADENSAMENTO DO CONCRETO DA SAPATA COM AUXÍLIO DO VIBRADOR.

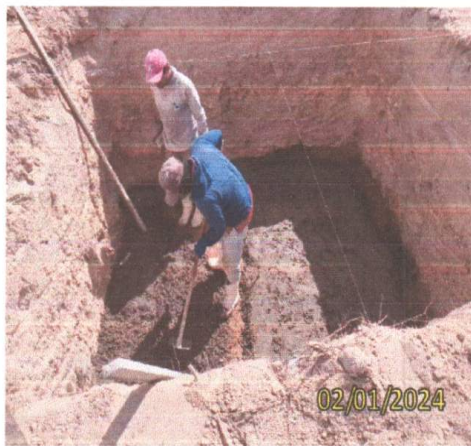

FOTO 1.15 – IMPERMEABILIZAÇÃO DA SAPATA.



FOTO 1.16 – MONTAGEM DAS FORMAS.



FOTO 1.17 – VIBRAÇÃO DO CONCRETO DA VIGA PARA ADENSAMENTO.



FOTO 1.18 – CONCRETAGEM DAS VIGAS.

MARCOS VENÍCIUS N. PINHEIRO
Ordenador de Despesa
CPF- 047 277 123-00
PORTARIA: 077/2024



IMPLANTAÇÃO DO SISTEMA DE ABASTECIMENTO DE ÁGUA NO
DISTRITO DE FEITICEIRO NO MUNICÍPIO DE JAGUARIBE-CE
MEDIÇÃO 5, PERÍODO: 01/10/2023 A 30/04/2024



FOTO 1.19 – VISTA EM PERSPECTIVA DA MONTAGEM DAS FORMAS E FERRAGENS.



FOTO 1.20 – VISTA FRONTAL DO TRAVAMENTO DOS PILARES.



FOTO 1.21 – DETALHE DA EXECUÇÃO DA CONCRETAGEM DOS PILARES.



FOTO 1.22 – VISTA EM PERSPECTIVA DAS FORMAS DAS VIGAS.



FOTO 1.23 – VISTA EM PERSPECTIVA DAS FERRAGENS DAS VIGAS.



FOTO 1.24 – CONCRETAGEM DA VIGA.

MARCOS VENICIUS N. PINHEIRO
Ordenador de Despesa
CPF: 047 277 123-00
PORTARIA: 077/2024





FOTO 1.25 – VISTA EM PERSPECTIVA DA MONTAGEM DAS FERRAGENS DO PILAR.



FOTO 1.26 – VISTA EM PERSPECTIVA DA MONTAGEM DAS FORMAS DOS PILARES.



FOTO 1.27 – VISTA FRONTAL DA CONCRETAGEM DOS PILARES.



FOTO 1.28 – VISTA EM PERSPEQUIVA DA FINALIZAÇÃO DA CONCRETAGEM.



FOTO 1.29 – MONTAGEM DAS FORMAS DAS VIGAS.



FOTO 1.30 – VISTA DA MONTAGEM DAS FERRAGENS DAS VIGAS



MARCOS VENICTUS N. PINHEIRO
Ordenador de Despesa
CPF: 047 277 123-06
PORTARIA: 077/2024

IMPLANTAÇÃO DO SISTEMA DE ABASTECIMENTO DE ÁGUA NO
DISTRITO DE FEITICEIRO NO MUNICÍPIO DE JAGUARIBE-CE
MEDIÇÃO 5, PERÍODO: 01/10/2023 A 30/04/2024



FOTO 1.31 – MONTAGEM DAS FORMAS NAS VIGAS.



FOTO 1.32 – VISTA EM PERSPECTIVA DAS FORMAS DA VIGA.



FOTO 1.33 – VISTA EM PERSPECTIVA DA CONCRETAGEM DAS VIGAS.



FOTO 1.34 – VISTA EM PERSPECTIVA DA MONTAGEM DAS FORMAS DOS PILARES.



FOTO 1.35 – VISTA FRONTAL DA CONCRETAGEM DOS PILARES.



FOTO 1.36 – VISTA EM PERSPECTIVA DA CONCRETAGEM DOS PILARES.

MARCOS VENICIUS N. PINHEIRO
Ordenador de Despesa
CPF: 047 277 123-00
PORTARIA: 077/2024



2 – ADUTORA DE ÁGUA BRUTA.



FOTO 2.1 – VISTA FRONTAL DO LOCAL DA ADUTORA.



FOTO 2.2 – VISTA FRONTAL DA ESCAVAÇÃO DA VALA.

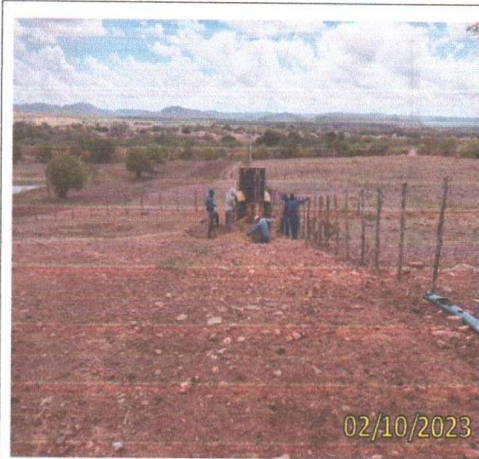

FOTO 2.3 – ASSENTAMENTO DOS TUBOS NAS VALAS.



FOTO 2.4 – VISTA FRONTAL DA ESCAVAÇÃO.

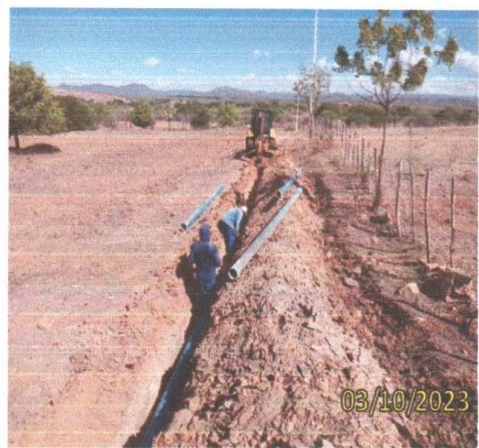

FOTO 2.5 – VISTA FRONTAL DA LOCAÇÃO DOS TUBOS NA VALA.

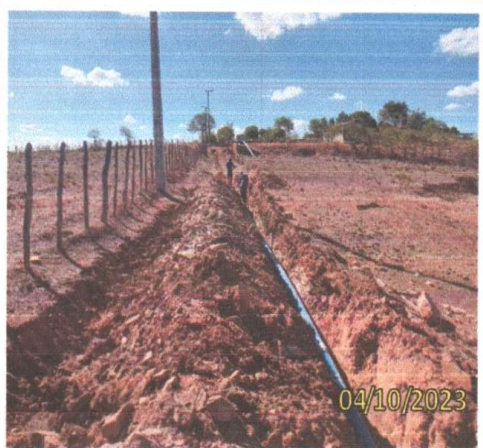

FOTO 2.6 – FOTO 1.4 – VISTA DO ATERRO.

MARCOS VENICÍUS N. PINHEIRO
Ordenador de Despesa
CPF: 047 277 123-00
PORTARIA: 077 / 2023

3 – REDE DE DISTRIBUIÇÃO.



FOTO 3.1 – RETIRADA DE ROCHA COM AUXÍLIO DO ROMPEDOR PNEUMÁTICO MANUAL.



FOTO 3.2 – VISTA FRONTAL DA ESCAVAÇÃO DA VALA.



FOTO 3.3 – LOCAÇÃO DO TUBOS NA BARREIRA DA VALA.



FOTO 3.4 – VISTA EM PERSPECTIVA DA ESCAVAÇÃO EM MATERIAL DE TERCEIRA CATEGORIA.



FOTO 3.5 – VISTA FRONTAL DA ESCAVAÇÃO.



FOTO 3.6 – VISTA FRONTAL DA ESCAVAÇÃO COM O ROMPEDOR PNEUMÁTICO.

MARCOS VENÍCIUS N. PINHEIRO
Ordenador de Despesa
CPF: 047 277 123-00
PORTARIA: 077 / 2024

IMPLANTAÇÃO DO SISTEMA DE ABASTECIMENTO DE ÁGUA NO
 DISTRITO DE FEITICEIRO NO MUNICÍPIO DE JAGUARIBE-CE
 MEDIÇÃO 5, PERÍODO: 01/10/2023 A 30/04/2024

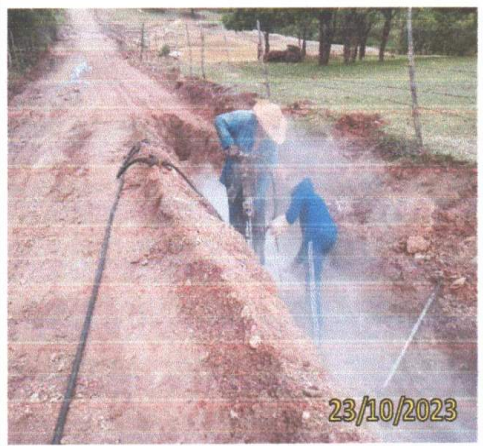

FOTO 3.7 – ATERRO DA VALA.



FOTO 3.8 – VISTA FRONTAL DA ESCAVAÇÃO DA VALA.



FOTO 3.9 – ESCAVAÇÃO E ATERRO FINALIZADO.



FOTO 3.10 – ESCAVAÇÃO DA VALA.



FOTO 3.11 – VISTA FRONTAL DA ESCAVAÇÃO.



FOTO 3.12 – VISTA FRONTAL DA ESCAVAÇÃO COM O COMPRESSOR PNEUMÁTICO.

MARCOS VINÍCIUS PINHEIRO
 Ordenador de Despesa
 CPF: 047 277 123-00
 PORTARIA: 077, 2070

9

4 – ESTAÇÃO DE TRATAMENTO DE ÁGUA (ETA).



 <p>11/12/2023</p>	 <p>12/12/2023</p>
<p>FOTO 4.1 – LIMPEZA DO TERRENO COM AUXÍLIO DA RETROESCAVADEIRA.</p>	<p>FOTO 4.2 – VISTA FRONTAL DA LIMPEZA DO TERRENO.</p>
 <p>14/10/2023</p>	 <p>15/12/2023</p>
<p>FOTO 4.3 – VISTA EM PERSPECTIVA DA LIMPEZA DO TERRENO.</p>	<p>FOTO 4.4 – LIMPEZA DO TERRENO FINALIZADA.</p>
 <p>15/02/2024</p>	 <p>17/02/2024</p>
<p>FOTO 4.5 – CORTE E ATERRO DO TERRENO DA ETA.</p>	<p>FOTO 4.6 – VISTA FRONTAL DA MONTAGEM DO BARRACÃO</p>



MARCOS VENÍCIUS N. DINHEIRI
Ordenador de Despesa
CPF: 047 277 123-00
PORTARIA: 077 / 2024



IMPLANTAÇÃO DO SISTEMA DE ABASTECIMENTO DE ÁGUA NO
DISTRITO DE FEITICEIRO NO MUNICÍPIO DE JAGUARIBE-CE
MEDIÇÃO 5, PERÍODO: 01/10/2023 A 30/04/2024

 <p>19/02/2024</p>	 <p>19/02/2024</p>
<p>FOTO 4.7 – INSTALAÇÃO DO MADEIRITE NAS PAREDES.</p>	<p>FOTO 4.8 – VISTA FRONTAL DA APLICAÇÃO DO PISO DO BARRACÃO.</p>
 <p>23/02/2024</p>	 <p>31/10/2023</p>
<p>FOTO 4.9 – PISO FINALIZADO.</p>	<p>FOTO 4.10 – VISTA LATERAL DAS PAREDES DO BARRACÃO PINTADOS.</p>
 <p>26/02/2024</p>	 <p>26/02/2024</p>
<p>FOTO 4.11 – VISTA FRONTAL DA MARCAÇÃO DA ETA.</p>	<p>FOTO 4.12 – VISTA FRONTAL DA ESCAVAÇÃO DA FUNDAÇÃO DA ETA.</p>

MARCOS VENICIOUS N. PINHEIRO
Ordernador de Despesa
CPF: 047 277 123-00
PORTARIA: 077/2024





FOTO 4.13 – ESCAVAÇÃO DA FUNDAÇÃO DA CASA DE BOMBAS



FOTO 4.14 – VISTA FRONTAL DA ESCAVAÇÃO DO POÇO DE SUÇÃO.



FOTO 4.15 – ESCAVAÇÃO DO LEITO DRENANTE COM AUXÍLIO DA RETROESCAVADEIRA.



FOTO 4.16 – EXEMPLIFICAÇÃO DA PROFUNDIDADE DO LEITO DRENANTE EM RELAÇÃO A COTA DO TERRENO.



FOTO 4.17 – ESCAVAÇÃO DO POÇO DE SUÇÃO.



FOTO 4.18 – VISTA PERSPECTIVA DA ESCAVAÇÃO E REGULARIZAÇÃO DO SOLO DO POÇO DE SUÇÃO.



MARCOS VENICIOUS N. PINHEIRO
Ordenador de Despesa
CPF: 047 277 123-80
PORTARIA: 077/2024



FOTO 4.19 – ASSENTAMENTO DO TIJOLO CERÂMICO PARA SERVIR COMO FORMAS NAS PAREDES DA SUCCÃO



FOTO 4.20 – VISTA EM PERSPECTIVA DAS FERAGENS E ALVENARIA DE EMBASAMENTO DO LEITO DRENANTE.

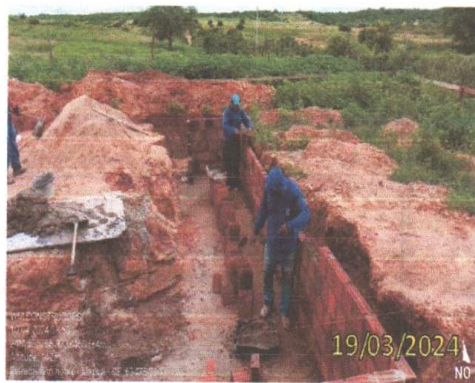

FOTO 4.21 – MONTAGEM DAS FORMAS DAS VIGAS BALDRAMES DO LEITO DRENANTE.



FOTO 4.22 – VISTA FRONTAL DA CONCRETAGEM DAS VIGAS BALDRAMES.



FOTO 4.23 – VISTA EM PERSPECTIVA DO ASSENTAMENTO DA ALVENARIA DO LEITO DRENANTE.



FOTO 4.24 – VISTA EM PERSPECTIVA DO ASSENTAMENTO DE PEDRA ARGAMASSADA.



MARCOS VENCTUS N. PINHEIRO
 Ordenador de Despesa
 CPF: 047 277 123-00
 PORTARIA: 077 / 2024

	
<p>FOTO 4.25 – ARMAÇÃO DAS FERRAGENS DA VIGA BALDRAME DA CASA DE BOMBAS.</p>	<p>FOTO 4.26 – VISTA EM PERSPECTIVA DAS FERRAGENS E FORMAS DAS VIGAS INTERMEDIÁRIAS DO LEITO DRENANTE.</p>
	
<p>FOTO 4.27 – RETIRADA DAS FORMAS DAS VIGAS BALDRAMES DO LEITO DRENANTE.</p>	<p>FOTO 4.28 – VISTA EM PERSPECTIVA DO ASSENTAMENTO DA ALVENARIA DO LEITO DRENANTE.</p>
	
<p>FOTO 4.29 – VISTA EM PERSPECTIVA DO ASSENTAMENTO DA ALVENARIA DA CASA DE BOMBAS.</p>	<p>FOTO 4.30 – VISTA EM PERSPECTIVA DAS FORMAS DAS VIGAS SUPERIOR LEITO DRENANTE.</p>

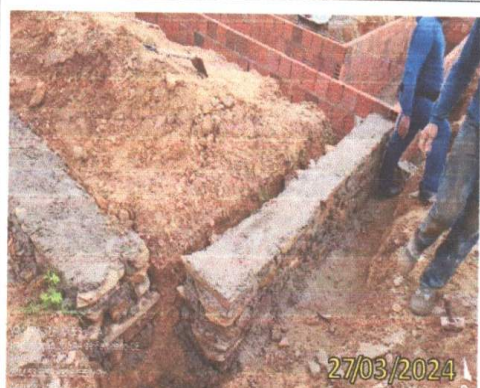

MARCOS VENÍCIUS N. PINHEIRO
Ordenador de Despesa
CPF: 047 277 123-00
PORTARIA: 077 / 2024

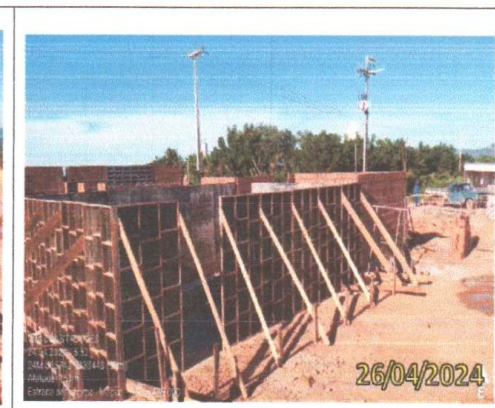
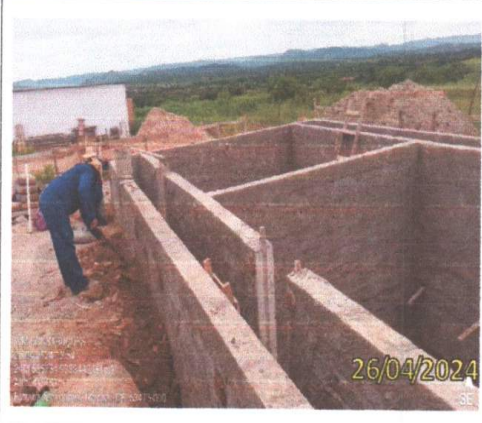
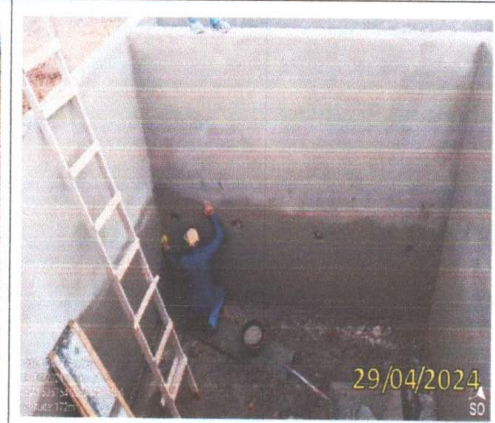
	
<p>FOTO 4.31 – VISTA FRONTAL DA MONTAGEM DAS FORMAS DO RAP 49 M³.</p>	<p>FOTO 4.32 – VISTA EM PERSPECTIVA DAS MONTAGENS DAS FORMAS DO RAP 49 M³..</p>
	
<p>FOTO 4.33 – APLICAÇÃO DO CHAPISCO NO LEITO DRENANTE.</p>	<p>FOTO 4.34 – VISTA EM PERSPECTIVA DA APLICAÇÃO DO REBOCO NO LEITO DRENANTE.</p>

José Márcio Pinheiro Landim
 Sócio - Administrador
 CPF: 387.224.703-44
 WM CONSTRUÇÕES LTDA

Rafael Pinheiro Figuerêdo
 Engenheiro Civil
 CREA-CE 48758
 WM CONSTRUÇÕES LTDA

Absolon Cavalcante Mota Neto
 Engenheiro Civil
 RNP: 061572761-1

MARCOS VENICIUS N. PINHEIRO
 Ordenador de Despesa
 CPF: 047 277 123-00
 PORTARIA: 077 / 2024



PREFEITURA DE
JAGUARIBE

**PRIMEIRO TERMO ADITIVO AO
CONTRATO Nº 04.05.03/2022 QUE ENTRE
SI CELEBRAM O MUNICÍPIO DE
JAGUARIBE, ATRAVÉS DA SECRETARIA
DA INFRAESTRUTURA, TRANSPORTES
E URBANISMO COM WM
CONSTRUÇÕES LTDA, PARA O FIM QUE
A SEGUIR SE DECLARA:**

O MUNICÍPIO de JAGUARIBE, pessoa jurídica de direito público interno, através da SECRETARIA DA INFRAESTRUTURA, TRANSPORTES E URBANISMO, com sede na cidade de JAGUARIBE - CE, na Praça Senador Fernandes Távora, s/n, centro, inscrito no CNPJ sob o nº 07.443.708/0001-66, neste ato representado pelo Ordenador de Despesas o Senhor, Charles de Lima Nunes, doravante denominado de CONTRATANTE, e, do outro lado a empresa WM CONSTRUÇÕES LTDA, com endereço na Rua Central, 784, Salas 04 e 05, Bairro Cajazeiras, Fortaleza/CE, inscrita no CNPJ/MF sob o nº 02.364.381/0001-13, representada pelo Sr. José Márcio Pinheiro Landim, portador do CPF/MF nº 387.224.703-44, doravante denominado(a) CONTRATADO(A), resolvem firmar o presente aditivo ao Contrato decorrente do Processo de Licitação, CONCORRÊNCIA PÚBLICA nº 04.05.03/2022 cujo objeto é a CONTRATAÇÃO DE EMPRESA PARA REALIZAÇÃO DA IMPLANTAÇÃO DO SISTEMA DE ABASTECIMENTO DE ÁGUA NO DISTRITO DE FEITICEIRO, JUNTO À SECRETARIA DE INFRAESTRUTURA, TRANSPORTES E URBANISMO DO MUNICÍPIO DE JAGUARIBE, em conformidade com as disposições contidas na Lei nº 8.666/93 e suas alterações posteriores, e mediante as cláusulas e condições a seguir:

CLÁUSULA PRIMEIRA – DA FUNDAMENTAÇÃO LEGAL

1.1 – O presente aditivo tem como fundamento o art. 57, inciso II, § 1º da Lei Federal nº 8.666/93 e suas alterações posteriores.

CLÁUSULA SEGUNDA – DA PRORROGAÇÃO CONTRATUAL

2.1 – O presente aditivo tem por finalidade a prorrogação do prazo de contrato resultante do procedimento licitatório acima referido, por mais 24 (vinte e quatro) meses. Portanto, terá vigência a partir de 31 de Dezembro de 2022, até o dia 31 de Dezembro de 2024.

CLÁUSULA TERCEIRA – DA JUSTIFICATIVA

3.1 – A Prorrogação Contratual é uma prerrogativa da Administração Pública, que poderá utilizá-la quando respaldada legalmente, fato este, óbvio, no caso em tela. São dois os motivos preponderantes, entre outros: O primeiro consiste na inconveniência da suspensão das atividades de interesse público, provenientes de serviços prestados de modo contínuo; o Segundo é a previsibilidade de recursos orçamentários. Em princípio, qualquer que seja a distribuição de verbas no orçamento anual, com certeza, irá existir recursos para efetivação destes serviços.



PREFEITURA DE
JAGUARIBE

3.2 – A prorrogabilidade do contrato em pauta, não se encontra assegurada pelo disposto no inciso II, do art. 57 da Lei de licitações vigente, como pela sua previsibilidade no instrumento convocatório e contratual.

3.3 – Considerando a excelência da qualidade do serviço que vem sendo prestado ao Município, combinado com o princípio da economicidade, a CONTRATANTE resolve prorrogar o referido contrato, preservando, desse modo, a supremacia do interesse público.

CLAUSULA QUARTA – DAS DISPOSIÇÕES FINAIS

4.1 – As demais cláusulas e condições pactuadas anteriormente permanecerão inalteradas e em pleno vigor.

E, estando acertados, assinam o presente instrumento em 02 (duas) vias, perante duas testemunhas que também o assinam, para que produza seus jurídicos e legais efeitos.

Jaguaribe/CE, 30 de Dezembro de 2022.

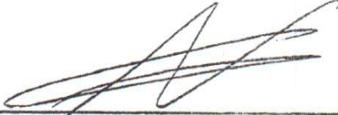

CHARLES DE LIMA NUNES
SECRETÁRIO ADJ. DA
INFRAESTRUTURA, TRANSPORTES
E URBANISMO.



JOSÉ MÁRCIO PINHEIRO LANDIM
WM CONSTRUÇÕES LTDA

TESTEMUNHAS:

1. MARCELO MOGENES DE OLIVEIRA
Nome:
CPF: 848 824 02304

2. Yveline Diriz Lima
Nome:
CPF: 062 92345339



CADASTRO NACIONAL DE OBRAS - CNO

COMPROVANTE DE INSCRIÇÃO DE OBRA



Informações da obra

Número de inscrição da obra	Nome da obra	Data do cadastramento	Origem do cadastramento
90.012.45668/75	WM CONSTRUÇOES LTDA	06/10/2022 10:46	e-CAC

ART	RRT	CIB	Cadastro Imobiliário
-----	-----	-----	----------------------

Data do início da obra
05/08/2022

CNAE

4222701 Construção de redes de abastecimento de água, coleta de esgoto e construções correlatas, exceto obras de irrigação
4299599 Outras obras de engenharia civil não especificadas anteriormente
4391600 Obras de fundações
4399103 Obras de alvenaria
4399199 Serviços especializados para construção não especificados anteriormente

Situação da obra

Situação	Data
Ativa	05/08/2022

Endereço

País	Município	UF	CEP
BRASIL	JAGUARIBE	CE	63.475-000

Bairro	Logradouro	Número
DISTRITO DE FEITICEIRO	RUA OUTROS	S/N

Observações

REALIZAÇÃO DA IMPLANTAÇÃO DO SISTEMA DE ABASTECIMENTO DE ÁGUA NO DISTRITO DE FEITICEIRO, JUNTO A SECRETARIA DE INFRAESTRUTURA, TRANSPORTES E URBANISMO DO MUNICÍPIO DE JAGUARIBE/CE.

Responsável

Nome	CPF/CNPJ	Vínculo
WM CONSTRUÇOES LTDA	02.364.381/0001-13	Construtora

Data de início da responsabilidade	Data de término da responsabilidade
05/08/2022	

Contratantes

CPF/CNPJ	Nome
07.443.708/0001-66	MUNICÍPIO DE JAGUARIBE

Obra por Contrato

Unidade de Medida	Medida	Número do Contrato	Valor do Contrato
Outra	0,01	04.05.03/2022	R\$ 9.530.359,33



PREFEITURA DE
JAGUARIBE



ORDEM DE SERVIÇO

Nº da Ordem de Serviço		Modalidade da Licitação
04.05.03/2022		CONCORRÊNCIA PÚBLICA
SECRETARIA DE INFRAESTRUTURA, TRANSPORTES E URBANISMO		
Nº da Licitação	Nº do Contrato	Data de Contrato
04.05.03/2022	04.05.03/2022	05 de agosto de 2022
Contratado		
WM CONSTRUÇÕES LTDA		
Endereço		
Rua Central, 784 – Salas 04 e 05 – Cajazeiras - Fortaleza/CE.		
Nº do CNPJ/CPF		Nº Telefone/E-mail
02.364.381/0001-13		-
Autorizo a execução dos serviços abaixo discriminados		
CONTRATAÇÃO DE EMPRESA PARA REALIZAÇÃO DA IMPLANTAÇÃO DO SISTEMA DE ABASTECIMENTO DE ÁGUA NO DISTRITO DE FEITICEIRO, JUNTO A SECRETARIA DE INFRAESTRUTURA, TRANSPORTES E URBANISMO DO MUNICÍPIO DE JAGUARIBE/CE		
Valor Global		
R\$ 9.530.359,33 (nove milhões, quinhentos e trinta mil, trezentos e cinquenta e nove reais e trinta e três centavos).		
Validade da proposta		Prazo de execução
60 (sessenta) dias		180 (cento e oitenta) dias

Jaguaribe – CE, 05 de agosto de 2022.

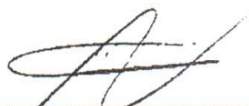
 Charles de Lima Nunes
 Secretário Adjunto de Infraestrutura,
 Transportes e Urbanismo

 José Márcio Pinheiro Landim
 WM CONSTRUÇÕES LTDA



MEMORIAL DE CÁLCULO DOS QUANTITATIVOS
 IMPLANTAÇÃO DO SISTEMA DE ABASTECIMENTO DE AGUA NO DISTRITO DE FEITICEIRO

MEDIÇÃO 05

Período: 01/10/2023 A 30/04/2024

ITEM	SERVIÇOS											
1.0 INSTALAÇÃO DA OBRA												
1.2	EXECUÇÃO DE ALMOXARIFADO EM CANTEIRO DE OBRA EM CHAPA DE MADEIRA COMPENSADA, INCLUSO PRATELEIRAS. AF_02/2016											
	Comprimento	x	Largura	x	Quantidade	=	Área					
	20,00	x	6,00	x	1,00	=	120,00					M2
					Total	=	120,00					M2
1.3	EXECUÇÃO DE ESCRITÓRIO EM CANTEIRO DE OBRA EM CHAPA DE MADEIRA COMPENSADA, NÃO INCLUSO MOBILIÁRIO E EQUIPAMENTOS. AF_02/2016											
	Comprimento	x	Largura	x	Quantidade	=	Área					
	20,00	x	3,00	x	1,00	=	60,00					M2
					Total	=	60,00					M2
1.5	MOBILIZAÇÃO DE EQUIPAMENTOS EM CAMINHÃO EQUIPADO COM GUINDASTE											
					Quantidade	=	320,00					KM
					Total	=	320,00					KM
2.0 ADMINISTRAÇÃO DA OBRA												
2.1	ENGENHEIRO CIVIL DE OBRA PLENO (MENSALISTA)											
					Contratual	x	% Medido	=	Total			
					10,00	x	7,50%	=	0,75			MES
								=	0,75			MES
2.3	ENCARREGADO GERAL DE OBRAS (MENSALISTA)											
					Contratual	x	% Medido	=	Total			
					24,00	x	7,50%	=	1,80			MES
								=	1,80			MES
5.0 ADUTORA DE AGUA BRUTA - SERVIÇOS												
5.1 LOCAÇÃO												
5.1.1	LOCAÇÃO DE REDE DE ÁGUA OU ESGOTO. AF_10/2018											
					Comp	x	Quantidade	=	Total			
					150,00	x	301,41	x	1,00	=	301,41	M
									Total	=	301,41	M
5.3 MOVIMENTO DE TERRA												
5.3.1	ESCAVAÇÃO MECANIZADA DE VALA COM PROFUNDIDADE ATÉ 1,5 M (MÉDIA ENTRE MONTANTE E JUSANTE/UMA COMPOSIÇÃO POR TRECHO) COM RETROESCAVADEIRA											
	Comprimento	x	Largura	x	Altura	x	Percentual Mat. 1ª Cat.	=	Volume			
	150,00	x	301,41	x	0,60	x	31,20%	=	53,60			M3
							Total	=	53,60			M3
5.3.2	ESCAVAÇÃO MECANIZADA DE VALA COM PROF. ATÉ 1,5 M (MÉDIA ENTRE MONTANTE E JUSANTE/UMA COMPOSIÇÃO POR TRECHO) COM RETROESCAVADEIRA (0,26 M3 /88 HP),											
	Comprimento	x	Largura	x	Altura	x	Percentual Mat. 2ª Cat.	=	Volume			
	150,00	x	301,41	x	0,60	x	17,50%	=	30,07			M3
							Total	=	30,07			M3
5.3.3	DESMONTE DE MATERIAL DE 3ª CATEGORIA (BLOCOS DE ROCHAS OU MATACOS), EM VALA, COM MARTELETE PNEUMÁTICO MANUAL EXCLUSIVE RETIRADA, CARGA E											
	Comprimento	x	Largura	x	Altura	x	Percentual Mat. 3ª Cat.	=	Volume			
	150,00	x	301,41	x	0,60	x	41,86%	=	71,92			M3
							Total	=	71,92			M3
5.3.4	ESCAVAÇÃO EM ROCHA BRANDA A FRIO COM ESCAVADEIRA HIDRÁULICA E ROMPEDOR ACOPLADO											
	Comprimento	x	Largura	x	Altura	x	Percentual Mat. 3ª Cat.	=	Volume			
	150,00	x	301,41	x	0,60	x	9,44%	=	16,22			M3
							Total	=	16,22			M3
5.3.5	PREPARO DE FUNDO DE VALA COM LARGURA MENOR QUE 1,5 M (ACERTO DO SOLO NATURAL). AF_08/2020											
					Extensão proporcional para 1ª e 2ª CAT	x	Largura	=	Área			
					150,00	x	146,79	x	0,60	=	88,07	M2
							Total	=	88,07			M2
5.3.6	PREPARO DE FUNDO DE VALA COM LARGURA MENOR QUE 1,5 M, COM CAMADA DE AREIA, LANÇAMENTO MECANIZADO. AF_08/2020											
					Extensão proporcional para 3ª CAT	x	Largura	x	Altura	=	Volume	
					150,00	x	154,62	x	0,60	=	9,28	M3
							Total	=	9,28			M3
5.3.7	REATERRO MECANIZADO DE VALA COM RETROESCAVADEIRA (CAPACIDADE DA CAÇAMBA DA RETRO: 0,26 M³ / POTÊNCIA: 88 HP), LARGURA ATÉ 0,8 M, PROFUNDIDADE ATÉ 1,5 M,											
	Comprimento	x	Largura	x	Altura	x	Percentual Mat. 1ª Cat.+70% 2 CAT	=	Volume			
	150,00	x	301,41	x	0,60	x	43,5%	=	74,73			M3
	TUBULAÇÃO	x	-301,41	x	0,20	x	43,5%	=	-5,24			M3
							Total	=	69,49			M3
5.3.8	ATERRO MECANIZADO DE VALA COM RETROESCAVADEIRA (CAPACIDADE DA CAÇAMBA DA RETRO: 0,26 M³ / POTÊNCIA: 88 HP), LARGURA ATÉ 0,8 M, PROFUNDIDADE ATÉ 1,5 M, CC											
	Comprimento	x	Largura	x	Altura	x	Percentual Mat. 3ª Cat.+30% 2 CAT	=	Volume			
	150,00	x	301,41	x	0,60	x	56,6%	=	97,24			M3
	TUBULAÇÃO	x	-301,41	x	0,20	x	56,6%	=	-6,82			M3
							Volume do lastro	=	-9,28			
							Total	=	81,14			M3
5.3.9	CARGA MECANIZADA DE ROCHA EM CAMINHÃO BASCULANTE Igual ao item											
					30% do Voi Escavado de 2ª Categoria	+	100% do Voi Escav de 3ª Cat	=	Volume			
					9,02	+	88,14	=	97,16			M3
							Total	=	97,16			M3
5.3.10	TRANSPORTE COM CAMINHÃO BASCULANTE DE 10 M3, EM VIA URBANA EM LEITO NA TURAL (UNIDADE: TONXKM). AF_04/2016											
	Volume	x	Densidade	x	Distância(km)	x	Quantidade	=	Momento			
	Bota-Fora	x	97,16	x	1,20	x	1	=	116,59			TXXM
							Total	=	116,59			TXXM
5.4	ASSENTAMENTO DE TUBULAÇÃO											
5.4.1	ASSENTAMENTO DE TUBO DE PVC DEFOFO OU PRFV OU RPVC PARA REDE DE ÁGUA, DN 150 MM, JUNTA ELÁSTICA INTEGRADA, INSTALADO EM LOCAL COM NÍVEL BAIXO DE INTERI											
					Comprimento	x	Quantidade	=	Total			
					301,41	x	1,00	=	301,41			M
							Total	=	301,41			M

MARCOS VENCTIUS N. PINHEIRO
 Ordenado: de Despesa
 CPF: 047 277 123-00
 PORTARIA: 077/2024



MEMORIAL DE CÁLCULO DOS QUANTITATIVOS
IMPLANTAÇÃO DO SISTEMA DE ABASTECIMENTO DE AGUA NO DISTRITO DE FETICEIRO

MEDICÃO 05
Período: 01/10/2023 A 30/04/2024

ITEM	SERVIÇOS										
6.0	ADUTORA DE AGUA BRUTA - MATERIAIS										
6.1	FORNECIMENTO DE TUBULAÇÃO										
6.1.1	TUBO PVC DEFOFO, JEI, 1 MPA, DN 150 MM, PARA REDEDE AGUA (NBR 7665) M	Comprimento	x	Quantidade	=	Total					
		301,41	x	1,025	=	308,95			M		
				Total	=	308,95			M		
7.0	RESERVATÓRIO APOIADO - SERVIÇOS 49,00m³										
7.1	LIMPEZA MECANIZADA DE CAMADA VEGETAL, VEGETAÇÃO E PEQUENAS ÁRVORES (DIÂMETRO DE TRONCO MENOR QUE 0,20 M), COM TRATOR DE ESTEIRAS.AF_05/2018					Volume					
				5,4*7,4		39,96			M2		
7.2	LOCACAO CONVENCIONAL DE OBRA, UTILIZANDO GABARITO DE TÁBUAS CORRIDAS PONTALETADAS A CADA 2,00M - 2 UTILIZAÇÕES.AF_10/2018			5,4*7,4		39,96			M		
7.3	ESCAVAÇÃO MECANIZADA DE VALA COM PROF. ATÉ 1,5 M (MÉDIA ENTRE MONTANTE E JUSANTE/UMA COMPOSIÇÃO POR TRECHO) COM RETROESCAVADEIRA (0,26 M3 /88 HP), LA			5,4*1*1		5,40			M3		
7.7	FABRICAÇÃO DE FÔRMA PARA PILARES E ESTRUTURAS SIMILARES, EM CHAPA DE MADEIRA COMPENSADA RESINADA, E = 17 MM. AF_09/2020								M2		
7.8	ARMAÇÃO DE PILAR OU VIGA DE UMA ESTRUTURA CONVENCIONAL DE CONCRETO ARMADO EM UM EDIFÍCIO DE MÚLTIPLOS PAVIMENTOS UTILIZANDO AÇO CA-60 DE 5,0 MM - M1					213,45			M2		
						4439,76			KG		
8.0	RESERVATÓRIO APOIADO - MATERIAIS 49,00m³										
8.1	EXTREMIDADE PF C/ ABA DE VEDAÇÃO DN 75 PN10						unid		1,00		
8.2	REGISTRO FLANGE/CABEÇOTE DN 75 PN16						unid		1,00		
8.3	EXTREMIDADE FLANGE E PONTA DN 100 PN10						unid		1,00		
8.4	TUBO FoFo C/FLANGE E PONTA DN 75 PN10 L=500						unid		1,00		
8.5	CURVA 90 FoFo BB JUNTA ELÁSTICA DN 75						unid		2,00		
10.0	ETA (CASA DE QUIMICA) - SERVIÇOS										
10.1	LOCAÇÃO DA OBRA										
10.1.1	LOCACAO CONVENCIONAL DE OBRA, UTILIZANDO GABARITO DE TÁBUAS CORRIDAS PONTALETADAS A CADA 2,00M - 2 UTILIZAÇÕES.AF_10/2018	Comprimento	x	Largura	x	Quantidade	=	Área			
		7,30	x	5,80	x	1,00	=	42,34	M		
						Total	=	42,34	M		
10.2	MOVIMENTO DE TERRA										
10.2.1	DESMONTE DE MATERIAL DE 3ª CATEGORIA (BLOCOS DE ROCHAS OU MATAÇOS), EM VALA, COM MARTELETE PNEUMÁTICO MANUAL EXCLUSIVE RETIRADA, CARGA E TRANSPORTE	Comprimento	x	largura	x	Altura	x	Quantidade	=	Volume	
		7,30	x	0,40	x	0,80	x	2,00	=	4,67	M3
		5,80	x	0,40	x	0,80	x	3,00	=	5,57	M3
						Total	=	10,24		M3	
10.2.2	REATERRO MANUAL APOIADO COM SOQUETE.AF_10/2017	Comprimento	x	Largura	x	Altura	x	Quantidade	=	Volume	
		7,30	x	0,10	x	0,80	x	2,00	=	1,17	M3
		5,80	x	0,10	x	0,80	x	3,00	=	1,39	M3
						Total	=	2,56		M3	
10.3	FUNDAÇÃO E ESTRUTURA										
10.3.1	ALVENARIA DE EMBASAMENTO COM BLOCO ESTRUTURAL DE CONCRETO, DE 14X19X29CM E ARGAMASSA DE ASSENTAMENTO COM PREPARO EM BETONEIRA. AF_05/2020	Comprimento	x	Largura	x	Altura	x	Quantidade	=	Volume	
		7,30	x	0,30	x	0,80	x	2,00	=	3,50	M3
		5,80	x	0,30	x	0,80	x	3,00	=	4,18	M3
						Total	=	7,68		M3	
10.3.2	CINTA DE AMARRAÇÃO DE ALVENARIA MOLDADA IN LOCO EM CONCRETO. AF_03/2016	Comprimento	x	Largura	x	Altura	x	Quantidade	=	Volume	
		7,30	x	0,15	x	0,20	x	2,00	=	0,44	M
		5,80	x	0,15	x	0,20	x	3,00	=	0,52	M
						Total	=	0,96		M	
10.3.3	CONCRETO FCK = 25MPA, TRAÇO 1:2,3:2,7 (CIMENTO/ AREIA MÉDIA/ BRITA 1) - PREPARO MECÂNICO COM BETONEIRA 600 L. AF_07/2016									1,77	M3
10.3.4	FABRICAÇÃO DE FÔRMA PARA PILARES E ESTRUTURAS SIMILARES, EM CHAPA DE MADEIRA COMPENSADA RESINADA, E = 17 MM. AF_09/2020									17,70	M2
10.3.5	ARMAÇÃO DE PILAR OU VIGA DE UMA ESTRUTURA CONVENCIONAL DE CONCRETO ARMADO EM UM EDIFÍCIO DE MÚLTIPLOS PAVIMENTOS UTILIZANDO AÇO CA-60 DE 5,0 MM - M1									141,60	KG
10.4	ALVENARIA										
10.4.1	ALVENARIA DE VEDAÇÃO DE BLOCOS CERÂMICOS FURADOS NA VERTICAL DE 9X19X39CM (ESPESSURA 9CM) DE PAREDES COM ÁREA LÍQUIDA MAIOR OU IGUAL A 6M² SEM VÃOS E J	Comprimento	x	Altura	x	Quantidade	=	Área			
		7,30	x	2,00	x	2,00	=	29,20		M2	
		5,80	x	2,00	x	3,00	=	34,80		M2	
						Total	=	64,00		M2	
11.0	ETA (CASA DE BOMBA DOS FILTRO) - SERVIÇOS										
11.1	LOCAÇÃO DA OBRA										
11.1.1	LOCACAO CONVENCIONAL DE OBRA, UTILIZANDO GABARITO DE TÁBUAS CORRIDAS PONTALETADAS A CADA 2,00M - 2 UTILIZAÇÕES.AF_10/2018	Comprimento	x	Largura	x	Quantidade	=	Área			
		5,00	x	3,50	x	1,00	=	17,50		M	
						Total	=	17,50		M	
11.2	MOVIMENTO DE TERRA										
11.2.1	ESCAVAÇÃO MECANIZADA DE VALA COM PROF. ATÉ 1,5 M (MÉDIA ENTRE MONTANTE E JUSANTE/UMA COMPOSIÇÃO POR TRECHO) COM RETROESCAVADEIRA (0,26 M3 /88 HP), LA	Comprimento	x	Largura	x	Altura	x	Quantidade	=	Volume	
		5,00	x	0,40	x	0,80	x	1,00	=	1,60	M3
		3,50	x	0,40	x	0,80	x	2,00	=	2,24	M3
						Total	=	3,84		M3	

MARCOS VENICIUS N. PINHEIRO
Ordenador de Despesa
CPF: 047 277 123-00
PORTARIA: 077/2024



MEMORIAL DE CÁLCULO DOS QUANTITATIVOS
 IMPLANTAÇÃO DO SISTEMA DE ABASTECIMENTO DE ÁGUA NO DISTRITO DE FEITICEIRO

MEDICÃO 05

Período: 01/10/2023 A 30/04/2024

ITEM	SERVIÇOS										
11.2.2	REATERRO MANUAL APOILOADO COM SOQUETE. AF_10/2017	Comprimento	x	Largura	x	Altura	x	Quantidade	=	Volume	
		5,00	x	0,10	x	0,80	x	1,00	=	0,40	M3
		3,50	x	0,10	x	0,80	x	2,00	=	0,56	M3
								Total	=	0,96	M3
11.3	FUNDAÇÃO E ESTRUTURA										
11.3.1	ALVENARIA DE VEDAÇÃO DE BLOCOS CERÂMICOS FURADOS NA HORIZONTAL DE 9X19X19CM (ESPESSURA 9CM) DE PAREDES COM ÁREA LÍQUIDA MAIOR OU IGUAL A 6M² SEM VÃO:	Comprimento	x	Largura	x	Altura	x	Quantidade	=	Volume	
		5,00	x	0,30	x	0,80	x	1,00	=	1,20	M2
		3,50	x	0,30	x	0,80	x	2,00	=	1,68	M2
								Total	=	2,88	M2
11.3.2	CINTA DE AMARRAÇÃO DE ALVENARIA MOLDADA IN LOCO EM CONCRETO. AF_03/2016	Comprimento	x	Largura	x	Altura	x	Quantidade	=	Volume	
		5,00	x	0,15	x	0,20	x	1,00	=	0,15	M
		3,50	x	0,15	x	0,20	x	2,00	=	0,21	M
								Total	=	0,36	M
11.3.3	CONCRETO FCK = 25MPa, TRAÇO 1:2,3:2,7 (CIMENTO/ AREIA MÉDIA/ BRITA 1) - PREPARO MECÂNICO COM BETONEIRA 600 L. AF_07/2016									0,64	M3
11.3.4	FABRICAÇÃO DE FÔRMA PARA PILARES E ESTRUTURAS SIMILARES, EM CHAPA DE MADEIRA COMPENSADA RESINADA, E = 17 MM. AF_09/2020									6,40	M2
11.3.5	ARMAÇÃO DE PILAR OU VIGA DE UMA ESTRUTURA CONVENCIONAL DE CONCRETO ARMADO EM UM EDIFÍCIO DE MÚLTIPLOS PAVIMENTOS UTILIZANDO AÇO CA-60 DE 5,0 MM - M									51,20	KG
11.4	ALVENARIA										
11.4.1	ALVENARIA DE VEDAÇÃO DE BLOCOS CERÂMICOS FURADOS NA VERTICAL DE 9X19X39CM (ESPESSURA 9CM) DE PAREDES COM ÁREA LÍQUIDA MAIOR OU IGUAL A 6M² SEM VÃOS E /	Comprimento	x	Altura	x	Quantidade	=	Área			
		5,00	x	3,00	x	1,00	=	15,00			M2
		3,50	x	3,00	x	2,00	=	21,00			M2
								Total	=	36,00	M2
11.4.2	ALVENARIA DE VEDAÇÃO COM ELEMENTO VAZADO DE CONCRETO (COBOGÓ) DE 7X50X50CM E ARGAMASSA DE ASSENTAMENTO COM PREPARO EM BETONEIRA. AF_05/2020	Comprimento	x	Altura	x	Quantidade	=	Área			
		0,60	x	0,60	x	1,00	=	0,36			M2
								Total	=	0,36	M2
12.0	ETA (DIVERSOS) - SERVIÇOS										
12.2	LEITO DE SECAGEM										
12.2.1	LEITO DRENANTE							Quantidade	=	Quantidade	
								1,00	=	1,00	CJ
								Total	=	1,00	CJ
13.0	ETA (EQUIPAMENTOS E HIDROMECÂNICOS) - MATERIAL										
13.2	TUBULAÇÃO DE SUÇÃO										
13.2.1	VALVULA DE PE C/ CRIVO COM FLANGE DN 150 PN16									unid	2,00
13.2.2	TUBO FoFo C/ FLANGES DN 150 PN10 - L=250									unid	2,00
13.2.3	CURVA FoFo 90 FF DN 150 PN10									unid	1,00
13.2.4	TOCO C/ FLANGES E ABA DE VEDAÇÃO DN 150 PN10									unid	1,00
13.2.5	JUNTA DE DESMONTAGEM TRAVADA AXIALMENTE PN16 DN150									unid	1,00
13.2.6	REGISTRO VOLANTE E FLANGE DN 150 PN16									unid	1,00
13.2.7	REDUÇÃO EXCÊNTRICA C/ FLANGES DN 150 x 75 PN10									unid	1,00
13.3	TUBULAÇÃO DE RECALQUE										
13.3.1	REDUÇÃO EXCÊNTRICA C/ FLANGES DN 150 x 75 PN10									unid	1,00
13.3.2	TUBO FoFo C/ FLANGES DN 150 PN10 - L=250									unid	1,00
13.3.3	VALVULA RETENÇÃO PORT. DUPLA FLANGE DN 150 PN25									unid	1,00
13.3.4	REGISTRO VOLANTE E FLANGE DN 150 PN16									unid	1,00
13.3.5	CURVA FoFo 90 FF DN 150 PN10									unid	2,00
13.3.6	JUNTA GIBALUT DN 150									unid	1,00
13.3.7	TE Tofo 080 JUNTA CLÁSTICA DN 150 x 150									unid	1,00
13.3.8	TUBO FoFo C/ FLANGES DN 150 PN10 - L=250									unid	1,00
13.4	TUBULAÇÃO DE ENTRADA E SAÍDA NO FILTRO										
13.4.1	CURVA FoFo 90 FF DN 150 PN10									unid	1,00
13.4.2	TUBO FoFo C/FLANGE E PONTA DN 150 PN10 - L=2000									unid	1,00
13.4.3	CURVA FoFo 90 FF DN 150 PN10									unid	1,00
13.4.4	TUBO FoFo C/ FLANGES DN 150 PN10 - L=250									unid	1,00
13.4.5	TOCO C/ FLANGES E ABA DE VEDAÇÃO DN 150 PN10									unid	1,00
13.5	TUBULAÇÃO DE SUÇÃO DA LAVAGEM DOS FILTROS										
13.5.1	VALVULA DE PE C/ CRIVO COM FLANGE DN 250 PN10									unid	1,00
13.5.2	TUBO FoFo C/ FLANGES DN 250 PN10 - L=500									unid	1,00
13.5.3	CURVA FoFo 90 FF DN 250 PN10									unid	1,00
13.5.4	TOCO C/ FLANGES E ABA DE VEDAÇÃO DN 250 PN10									unid	1,00
13.5.5	JUNTA DE DESMONTAGEM TRAVADA AXIALMENTE PN10 DN250									unid	1,00
13.5.6	REGISTRO GAVETA OVAL VOLANTE E FLANGE DN 250 PN10									unid	1,00
13.5.7	REDUÇÃO EXCÊNTRICA C/ FLANGES DN 250 x 150 PN10									unid	1,00
13.6	TUBULAÇÃO DE RECALQUE DA LAVAGEM DOS FILTROS										
13.6.1	REDUÇÃO EXCÊNTRICA C/ FLANGES DN 250 x 150 PN10									unid	1,00
13.6.2	TUBO FoFo C/ FLANGES DN 250 PN10 - L=250									unid	1,00
13.6.3	VALVULA RETENÇÃO PORT. DUPLA FLANGE DN 250 PN16									unid	1,00
13.6.4	REGISTRO GAVETA OVAL VOLANTE E FLANGE DN 250 PN10									unid	1,00
13.6.5	CURVA FoFo 90 FF DN 250 PN10									unid	1,00
13.6.6	JUNTA DE DESMONTAGEM TRAVADA AXIALMENTE PN10 DN250									unid	1,00
13.6.7	TUBO FoFo C/ FLANGES DN 250 PN10 - L=500									unid	1,00

MARCOS VENICIOUS N. PINHEIRO
 Ordenador de Despesa
 CPF: 047 277 123-00
 PORTARIA: 077/2024



MEMORIAL DE CÁLCULO DOS QUANTITATIVOS
 IMPLANTAÇÃO DO SISTEMA DE ABASTECIMENTO DE ÁGUA NO DISTRITO DE FETICEIRO

MEDIÇÃO 05
 Período: 01/10/2023 A 30/04/2024

ITEM	SERVIÇOS		
13.6.8	TE FoFo BBB JUNTA ELÁSTICA DN 250 x 250	unid	1,00
13.6.9	TUBO FoFo C/ FLANGES DN 250 PN10 - L=3000	unid	1,00
13.6.10	TUBO FoFo C/ FLANGES DN 250 PN10 - L=1500	unid	1,00
13.6.11	CURVA FoFo 90 FF DN 250 PN10	unid	1,00

18.0 RESERVATÓRIO ELEVADO - SERVIÇOS - 50,00M3 FUSTER DE 10,00M

18.1	ESCAVAÇÃO MANUAL DE VALAS. AF_03/2016	Comprimento	x	Largura	x	Altura	x	Quantidade	=	Volume	
		1,90	x	1,90	x	3,00	x	4,00	=	43,32	M3
18.2	REATERRO MANUAL APOILOADO COM SOQUETE. AF_10/2017	Comprimento	x	Largura	x	Altura	x	Quantidade	=	Volume	
	Escavação	1,90	x	1,90	x	3,00	x	4,00	=	43,32	M3
	Base da Fundação	1,90	x	1,90	x	0,20	x	-4,00	=	-2,89	M3
	Tronco de Pirâmide (h/3)	1,90	x	1,90	x	0,12	x	-4,00	=	-1,73	M3
	Pilares	0,30	x	0,30	x	2,68	x	-4,00	=	-0,96	M3
	Vigas do Térreo	3,84	x	0,15	x	0,35	x	-4,00	=	-0,81	M3
								Total	=	36,93	M3
18.3	CARGA MECANIZADA DE ROCHA EM CAMINHÃO BASCULANTE					Volume	x	Quantidade	=	Volume	
						43,32	x	1,00	=	43,32	M3
						36,93	x	-1,00	=	-36,93	M3
								Total	=	6,39	M3
18.4	TRANSPORTE COM CAMINHÃO BASCULANTE DE 10 M3, EM VIA URBANA EM LEITO NATURAL (UNIDADE: TXKM). AF_04/2016					Volume	x	Quantidade	=	Volume	
						6,39	x	1,00	=	6,39	1XKM
								Total	=	6,39	TXKM
18.6	CONCRETO FCK = 30MPA, TRAÇO 1:2:1,2,5 (CIMENTO/ AREIA MÉDIA/ BRITA 1) - PREPARO MECÂNICO COM BETONEIRA 600 L. AF_07/2016	Comprimento	x	Largura	x	Altura	x	Quantidade	=	Volume	
	Base da Fundação	1,90	x	1,90	x	0,25	x	4,00	=	3,61	M3
	Tronco de Pirâmide (h/3)	1,90	x	1,90	x	0,12	x	4,00	=	1,73	M3
	Pilares	0,40	x	0,40	x	7,00	x	4,00	=	4,48	M3
	Vigas do Térreo	4,30	x	0,20	x	0,40	x	4,00	=	1,38	M3
	Vigas Intern.	4,30	x	0,20	x	0,40	x	4,00	=	1,38	M3
								Total	=	12,56	M3
18.7	LANÇAMENTO COM USO DE BALDES, ADENSAMENTO E ACABAMENTO DE CONCRETO EM ESTRUTURAS. AF_12/2015							Igual ao item 18.6	=	12,58	M3
								Total	=	12,58	M3
18.8	FABRICAÇÃO DE FÔRMA PARA PILARES E ESTRUTURAS SIMILARES, EM CHAPA DE MADEIRA COMPENSADA RESINADA, E = 17 MM. AF_12/2015	concreto	x	Quantidade/m ³	=	Área					
		12,58	x	10,00	=	125,80	M2				
						Total	=	125,80		M2	
18.9	LOCAÇÃO MENSAL DE CIMBRAMENTO METÁLICO					Quantidade	=	Volume			
						Total	=	20,00		M3	
18.10	ADITIVO ACELERADOR DE PEGA E ENDURECIMENTO PARA ARGAMASSAS E CONCRETOS							Igual ao item 18.6	=	12,58	L
								Total	=	12,58	L
18.11	ARMAÇÃO DE PILAR OU VIGA DE UMA ESTRUTURA CONVENCIONAL DE CONCRETO ARMADO EM UM EDIFÍCIO DE MÚLTIPLOS PAVIMENTOS UTILIZANDO AÇO CA-60 DE 5,0 MM - M3	volume	x	Quantidade/m ³	=	Total					
		12,58	x	208,00	=	2616,64	KG				
						Total	=	2616,64		KG	

19.0 RESERVATÓRIO ELEVADO - MATERIAIS - 50,00M3 FUSTER DE 10,00M

19.1	CURVA 90 FoFo BB JUNTA ELÁSTICA DN 200	UN	1,00
19.2	TUBO FoFo C/ FLANGES DN 200 PN10 - L=2500	UN	1,00
19.3	TUBO FoFo C/ FLANGES DN 200 PN10 - L=5800	UN	2,00
19.4	CURVA FoFo 90 FF DN 200 PN10	UN	1,00
19.5	TOCO C/ FLANGES E ABA DE VEDAÇÃO DN 200 PN10	UN	1,00
19.6	VALVULA BORBOLETA COM BOIA DN 200	UN	1,00
19.7	EXTREMIDADE FLANGE E PONTA DN 150 PN10	UN	1,00
19.8	CURVA FoFo 90 FF DN 150 PN10	UN	1,00
19.9	TUBO FoFo C/ FLANGES DN 150 PN10 - L=5000	UN	1,00
19.10	TE FoFo FF DN 150 x 150 PN10	UN	1,00
19.11	REGISTRO VOLANTE E FLANGE DN 150 PN16	UN	1,00
19.12	TUBO FoFo C/ FLANGES DN 150 PN10 - L=500	UN	1,00
19.13	CURVA FoFo 90 FF DN 150 PN10	UN	1,00
19.14	TUBO FoFo C/ FLANGES DN 150 PN10 - L=1000	UN	1,00
19.15	EXTREMIDADE FLANGE E PONTA DN 150 PN10	UN	1,00
19.16	TUBO FoFo C/ FLANGES DN 150 PN10 - L=5800	UN	1,00
19.17	TUBO FoFo C/FLANGE E PONTA DN 150 PN10 - L=1000	UN	1,00
19.18	EXTREMIDADE FLANGE E PONTA DN 300 PN10	UN	1,00
19.19	TUBO FoFo C/ FLANGES DN 300 PN10 - L=3500	UN	2,00
19.20	TUBO FoFo C/ FLANGES DN 300 PN10 - L=3000	UN	1,00
19.21	CURVA 90 FoFo BB JUNTA ELÁSTICA DN 300	UN	1,00
19.22	TUBO FoFo C/FLANGE E PONTA DN 100 PN10 L=500	UN	1,00
19.23	CURVA FoFo 90 FF DN 100 PN10	UN	2,00

20.0 REDE DE DISTRIBUIÇÃO - SERVIÇOS

20.1	LOCAÇÃO										
20.1.1	LOCAÇÃO DE REDE DE ÁGUA OU ESGOTO. AF_10/2018					Comp	x	Quantidade	=	Total	
						150,00	280,00	1,00	=	280,00	M
								Total	=	280,00	M
20.3	MOVIMENTO DE TERRA										
20.3.1	ESCAVAÇÃO MECANIZADA DE VALA COM PROFUNDIDADE ATÉ 1,5 M (MÉDIA ENTRE MONTANTE E JUSANTE/UMA COMPOSIÇÃO POR TRECHO) COM RETROESCAVADEIRA	Comprimento	x	Largura	x	Altura	x	Percentual Mat. 1 ^ª	=	Volume	
		150,00	x	0,60	x	0,95	x	31,20%	=	49,80	M3
								Total	=	49,80	M3

MARCOS VENICIUS N. PINHEIRO
 Ordenador de Despesa
 CPF: 047 277 123-00
 PORTARIA: 077/2024



MEMORIAL DE CÁLCULO DOS QUANTITATIVOS
 IMPLANTAÇÃO DO SISTEMA DE ABASTECIMENTO DE AGUA NO DISTRITO DE FETICEIRO

MEDIÇÃO 05

Período: 01/10/2023 A 30/04/2024

ITEM	SERVIÇOS											
20.3.2	ESCAVAÇÃO MECANIZADA DE VALA COM PROF. ATÉ 1,5 M (MÉDIA ENTRE MONTANTE E JUSANTE/UMA COMPOSIÇÃO POR TRECHO) COM RETROESCAVADEIRA (0,26 M ³ /88 HP),	Comprimento	x	Largura	x	Altura	x	Percentual Mat. 2ª Cat.	=	Volume		
		150,00		280,00	x	0,60	x	0,95	x	17,50%	= 27,93	M3
										Total	= 27,93	M3
20.3.3	DESMONTE DE MATERIAL DE 3ª CATEGORIA (BLOCOS DE ROCHAS OU MATAÇOS), EM VALA, COM MARTELETE PNEUMÁTICO MANUAL EXCLUSIVE RETIRADA, CARGA E	Comprimento	x	Largura	x	Altura	x	Percentual Mat. 3ª Cat.	=	Volume		
		150,00		280,00	x	0,60	x	0,95	x	41,86%	= 66,81	M3
										Total	= 66,81	M3
20.3.4	ESCAVAÇÃO EM ROCHA BRANDA A FRIO COM ESCAVADEIRA HIDRÁULICA E ROMPEDOR ACOPLADO	Comprimento	x	Largura	x	Altura	x	Percentual Mat. 3ª Cat.	=	Volume		
		150,00		280,00	x	0,60	x	0,95	x	9,44%	= 15,07	M3
										Total	= 15,07	M3
20.3.5	PREPARO DE FUNDO DE VALA COM LARGURA MENOR QUE 1,5 M (ACERTO DO SOLO NATURAL). AF_08/2020	Extensão proporcional para 1ª e 2ª CAT	x	Largura	=	Área						
		150,00		166,21	x	0,95	=	157,90			M2	
								Total	=	157,90	M2	
20.3.6	PREPARO DE FUNDO DE VALA COM LARGURA MENOR QUE 1,5 M, COM CAMADA DE AREIA, LANÇAMENTO MECANIZADO. AF_08/2020	Extensão proporcional para 3ª CAT	x	Largura	x	Altura	=	Volume				
		150,00		113,79	x	0,60	x	0,10	=	6,83	M3	
								Total	=	6,83	M3	
20.3.7	REATERRO MECANIZADO DE VALA COM RETROESCAVADEIRA (CAPACIDADE DA CAÇAMBA DA RETRO: 0,26 M ³ / POTÊNCIA: 88 HP), LARGURA ATÉ 0,8 M, PROFUNDIDADE ATÉ 1,5 M,	Comprimento	x	Largura	x	Altura	x	Percentual Mat. 1ª Cat.+70% 2 CAT	=	Volume		
		150,00		280,00	x	0,60	x	0,95	x	43,5%	= 69,43	M3
		TUBULAÇÃO	x	-280,00	x	0,15	x	0,15	x	43,5%	= -2,74	M3
								Total	=	66,69	M3	
20.3.8	ATERRO MECANIZADO DE VALA COM RETROESCAVADEIRA (CAPACIDADE DA CAÇAMBA DA RETRO: 0,26 M ³ / POTÊNCIA: 88 HP), LARGURA ATÉ 0,8 M, PROFUNDIDADE ATÉ 1,5 M, CC	Comprimento	x	Largura	x	Altura	x	Percentual Mat. 3ª Cat.+30% 2 CAT	=	Volume		
		150,00		280,00	x	0,60	x	0,95	x	56,6%	= 90,33	M3
		TUBULAÇÃO	x	-280,00	x	0,15	x	0,15	x	56,6%	= -3,57	M3
								Volume do lastro	=	-6,83		
								Total	=	79,93	M3	
20.3.9	CARGA MECANIZADA DE ROCHA EM CAMINHÃO BASCULANTE igual ao item	30% do Vol Escavado de 2ª Categoria	+	100% do Vol Escav de 3ª Cat	=	Volume						
		8,38	+	81,88	=	90,26	M3					
						Total	=	90,26			M3	
20.3.10	TRANSPORTE COM CAMINHÃO BASCULANTE DE 10 M3, EM VIA URBANA EM LEITO NA TURAL (UNIDADE: TONXKM). AF_04/2016	Bota-Fora	x	Volume	x	Densidade	x	Distância(km)	x	Quantidade	=	Momento
		90,26	x	1,00	x	1,20	x	1,00	x	1	=	108,31
										Total	=	108,31
20.4	ASSENTAMENTO DE TUBULAÇÃO											
20.4.1	ASSENTAMENTO DE TUBO DE PVC DEFOFO OU PRV OU RPVC PARA REDE DE ÁGUA, DN 150 MM, JUNTA ELÁSTICA INTEGRADA, INSTALADO EM LOCAL COM NÍVEL BAIXO DE INTERFI	Comprimento	x	Quantidade	=	Total						
		280,00	x	1,00	=	280,00	M					
						Total	=	280,00			M	
21.0	REDE DE DISTRIBUIÇÃO - MATERIAIS											
21.1	FORNECIMENTO DE TUBULAÇÃO											
21.1.1	TUBO PVC DEFOFO, JEI, 1 MPA, DN 150 MM, PARA REDEDE AGUA (NBR 7665) M	Comprimento	x	Quantidade	=	Total						
		280,00	x	1,025	=	287,00	M					
						Total	=	287,00			M	

Rafael Pinheiro Figuerêdo
 Rafael Pinheiro Figuerêdo
 Engº Civil-CREA-CE48758
 WM CONSTRUÇÕES LTDA

Absolon Cavalcante Mota Neto
 Engenheiro Civil
 RNP: 061572761-1

MARCOS VENICIOUS N. PINHEIRO
 Ordenador de Despesa
 CPF: 047 277 123-00
 PORTARIA: 077/2024



Fortaleza - CE, 28 de Maio de 2024

FATURA

A PREFEITURA MUNICIPAL DE JAGUARIBE DEVE

A WM CONSTRUÇÕES LTDA como parte do pagamento referente ao Contrato 04.05.03/2022, cujo objeto é a IMPLANTAÇÃO DO SISTEMA DE ABASTECIMENTO DE ÁGUA NO DISTRITO DE FEITICEIRO DO MUNICÍPIO DE JAGUARIBE/CE, a importância de R\$ 700.630,71 (setecentos mil seiscentos e trinta reais e setenta e um centavos), referente a 5ª Medição.

Total da Fatura	R\$ 700.630,71
Base de Cálculo para ISS (60%)	R\$ 420.378,43
Valor do ISS (5%)	R\$ 21.018,92
Base de Cálculo para INSS (35%)	R\$ 245.220,75
Valor do INSS (11%)	R\$ 26.974,28
Valor do IR (1,5%)	R\$ 10.509,46

TOTAL DA 5ª MEDIÇÃO R\$ 700.630,71

WM CONSTRUÇÕES LTDA



José Márcio Pinheiro Landim
WM Construções Ltda.

IMPLANTAÇÃO DO SISTEMA DE ABASTECIMENTO DE ÁGUA NO DISTRITO DE FETECIERO PREFEITURA MUNICIPAL DE JAGUARIBE/CE CONVÊNIO Nº TC/PAC 28671/2020 FINANSA	
--	--

 MEDICÃO 05

 WM CONSTRUÇÕES LTDA CNPJ 02.364.381/0001-13 CONTRATUADOR	PERÍODO 01/10/2023 A 30/04/2024
--	--

DADOS DA MEDIÇÃO	
VALOR DO CONTRATO	9.530.359,33
ADITIVO	0,00
MEDIÇÕES ACUMULADAS ANTERIORES	3.539.841,09
MEDIÇÃO ACUMULADA	700.630,21
SALDO CONTRATUAL	4.640.471,80
	4.889.887,53

ITEM	DESCRIÇÃO	UN	QTDE	DADOS CONTRATUAIS			QUANTIDADE REALIZADA			VALORES									
				PREÇO UNIT. C/ BDI	PREÇO TOTAL	PERÍODO	ACUM. ANTERIOR	ACUM. ATUAL	SALDO	PERC. %	PERÍODO ANTERIOR	ACUM. ANTERIOR	ACUM. ATUAL						
1.0	INSTALAÇÃO DA OBRA																		
1.1	PLACA PADRÃO DE OBRA	M2	18,00	192,56	202.913,68														
1.2	EXECUÇÃO DE ALMOXARIFADO EM CANTEIRO DE OBRA EM CHAPA DE MADEIRA COMPENSADA, INCLUSO PRATELEIRAS. AF_02/2016	M2	120,00	902,64	108.316,80	120,00	0,00	120,00	0,00	0,00	6,00	56,67%	174.240,40	2.310,72	2.310,72	176.551,12	0,00	0,00	0,00
1.3	EXECUÇÃO DE ESCRITÓRIO EM CANTEIRO DE OBRA EM CHAPA DE MADEIRA COMPENSADA, NÃO INCLUSO MOBILIÁRIO E EQUIPAMENTOS. AF_02/2016	M2	60,00	1.082,94	64.976,40	60,00	0,00	60,00	0,00	0,00	0,00	100,00%	64.976,40	0,00	0,00	64.976,40	0,00	0,00	0,00
1.4	EXECUÇÃO DE REFETÓRIO EM CANTEIRO DE OBRA EM CHAPA DE MADEIRA COMPENSADA, NÃO INCLUSO MOBILIÁRIO E EQUIPAMENTOS. AF_02/2016	M2	40,00	606,50	24.260,00	0,00	0,00	0,00	0,00	0,00	40,00	0,00%	0,00	0,00	0,00	0,00	0,00	0,00	0,00
1.5	MOBILIZAÇÃO DE EQUIPAMENTOS EM CAMINHÃO EQUIPADO COM GUINDASTE	KM	320,00	2,96	947,20	320,00	0,00	320,00	0,00	0,00	0,00	100,00%	947,20	0,00	0,00	947,20	0,00	0,00	0,00
1.6	DESMOBILIZAÇÃO DE EQUIPAMENTOS EM CAMINHÃO EQUIPADO COM GUINDASTE	KM	320,00	2,96	947,20	0,00	0,00	0,00	0,00	0,00	320,00	0,00%	0,00	0,00	0,00	0,00	0,00	0,00	0,00
2.0	ADMINISTRAÇÃO DA OBRA				657.532,36														
2.1	ENGENHEIRO CIVIL DE OBRA PLENO (MENSALISTA)	MES	10,00	17.570,98	175.709,80	0,75	4,10	4,85	5,15	48,50%	21.527,52	133.121,21	154.648,73	13.178,24	72.041,02	85.219,26	0,00	0,00	0,00
2.2	ENGENHEIRO CIVIL DE OBRA JUNIOR (MENSALISTA)	MES	24,00	15.437,45	370.498,80	1,80	1,00	1,00	23,00	4,17%	0,00	15.437,45	15.437,45	0,00	15.437,45	15.437,45	0,00	0,00	0,00
2.3	ENCARREGADO GERAL DE OBRAS (MENSALISTA)	MES	24,00	4.638,49	111.323,76	0,00	9,64	11,64	12,36	48,50%	8.349,28	45.642,74	53.992,02	0,00	45.642,74	53.992,02	0,00	0,00	0,00
3.0	CAPTAÇÃO - SERVIÇOS				399.167,03														
3.1	SERVIÇO PRELIMINAR				8,00														
3.1.1	LIMPEZA MECANIZADA DE CAMADA VEGETAL, VEGETAÇÃO E PEQUENAS LAVORES (DIÂMETRO DE TRONCO MENOR QUE 0,20 M), COM TRATOR DE ESTERIAS AF_05/2018	M2	25,00	0,32	8,00	0,00	0,00	0,00	25,00	0,00%	0,00	0,00	0,00	0,00	0,00	0,00	0,00	0,00	0,00
3.2	ENSECADERA/ESGOTAMENTO				67.212,45														
3.2.1	ENSECADERA DE PAREDE DUPLA	M2	127,50	468,54	59.738,85	0,00	0,00	0,00	127,50	0,00%	0,00	0,00	0,00	0,00	0,00	0,00	0,00	0,00	0,00
3.2.2	MOTOBOMBA CENTRÍFUGA, MOTOR A GASOLINA, POTÊNCIA 5,42 HP, BOCAIS 1 1/2" X 1", DIÂMETRO ROTOR 143 MM HM/Q = 6 MCA / 16,8 M3/H A 38 MCA / 6,6 M3/H - CHP DIURNO. AF_06/2014	CHP	720,00	10,38	7.473,60	0,00	0,00	0,00	720,00	0,00%	0,00	0,00	0,00	0,00	0,00	0,00	0,00	0,00	0,00
3.3	LOGAÇÃO				1.705,60														
3.3.1	LOGAÇÃO CONVENCIONAL DE OBRA, UTILIZANDO GABARITO DE TABUAS CORRIAS PONTALETADAS A CADA 2,00M - 2 UTILIZAÇÕES AF_10/2018	M	32,00	53,30	1.705,60	0,00	0,00	0,00	32,00	0,00%	0,00	0,00	0,00	0,00	0,00	0,00	0,00	0,00	0,00
3.4	MOVIMENTO DE TERRA				11.966,44														
3.4.1	ESCAVAÇÃO MANUAL PARA BLOCO DE CONCRETO OU SAPATA, COM PREVENÇÃO DE FORMA. AF_06/2017	M3	49,60	84,14	4.173,34	0,00	0,00	0,00	49,60	0,00%	0,00	0,00	0,00	0,00	0,00	0,00	0,00	0,00	0,00
3.4.2	ESCAVAÇÃO VERTICAL A CÉU ABERTO, EM OBRAS DE INFRAESTRUTURA, INCLUINDO CARGA, DESCARGA E TRANSPORTE, EM SOLO DE 1ª CATEGORIA COM ESCAVADEIRA HIDRÁULICA (CÁCAMBA: 1,2 M³ / 155HP), FROTA DE 12 CAMINHÕES BASCULANTES DE 10 M³, DM1 DE 6 KM E VELOCIDADE MÉDIA 22KM/H. AF_05/2020	M3	185,50	25,64	4.756,22	0,00	0,00	0,00	185,50	0,00%	0,00	0,00	0,00	0,00	0,00	0,00	0,00	0,00	0,00
3.4.3	REATERRO MECANIZADO DE VALA COM ESCAVADEIRA HIDRÁULICA (CAPACIDADE DA CACAMBA: 0,8 M³ / POTÊNCIA: 111 HP), LARGURA DE 1,5 A 2 M, PROFUNDIDADE: ATÉ 1,5 M, COM SOLO DE 1ª CATEGORIA EM LOCAIS COM BAIXO NÍVEL DE INTERFERÊNCIA. AF_04/2016	M3	133,60	17,72	2.367,39	0,00	0,00	0,00	133,60	0,00%	0,00	0,00	0,00	0,00	0,00	0,00	0,00	0,00	0,00

MARCOS VENICIOUS N. PINHEIRO
 Ordenado: de Despesa
 CPF: 047.277.123-00
 PORTARIA: 077/2024

IMPLANTAÇÃO DO SISTEMA DE ABASTECIMENTO DE ÁGUA
NO DISTRITO DE FETICEIRO
PREFEITURA MUNICIPAL DE JAGUARIBE/CE
CONVÊNIO Nº TC/PAC 28971/2020
FINANSA



MEDICÇÃO 05

WIM CONSTRUÇÕES LTDA
 CNPJ 02.364.381/0001-13

PERÍODO
 01/10/2023 A 30/04/2024

DADOS DA MEDIÇÃO	
VALOR DO CONTRATO	9.530.359,33
ADITIVO	0,00
MEDIÇÕES ACUMULADAS ANTERIORES	3.939.844,09
MEDIÇÃO ATUAL	700.630,71
MEDIÇÃO ACUMULADA	4.640.474,80
SALDO CONTRATUAL	4.889.887,53

ITEM	DESCRIÇÃO	UN	QTDE	DADOS CONTRATUAIS			QUANTIDADE REALIZADA			VALORES			
				PREÇO UNIT. C/ BDI	PREÇO TOTAL	PERÍODO	ACUM. ANTERIOR	ACUM. ATUAL	SALDO	PERC. %	PERÍODO	ACUM. ANTERIOR	ACUM. ATUAL
3.4.4	ATERRO MECANIZADO DE VALA COM ESCAVADEIRA HIDRAULICA (CAPACIDADE DA CAÇAMBA: 0,8 M³ / POTENCIA: 111 HP), LARGURA DE 1,5 A 2,5 M, PROFUNDIDADE DE 1,5 A 3,0 M, COM AREIA PARA ATERRO. AF_05/2016	M3	5,40	123,98	669,49		0,00	0,00	5,40	0,00%	0,00	0,00	0,00
3.5	ESCORAMENTO DE VALA, TIPO CONTINUIDO COM PERFIL METÁLICO "U", COM PROFUNDIDADE DE 1,5 A 3,0 M, LARGURA MAIOR OU IGUAL 1,5 M E MENOR QUE 2,5 M. AF_08/2020	M2	150,00	92,35	13.852,50		0,00	0,00	150,00	0,00%	0,00	0,00	0,00
3.6	CONCRETO				125.484,51						0,00	0,00	0,00
3.6.1	LASTRO DE CONCRETO MAGRO, APLICADO EM BLOCOS DE CORAMENTO OU SAPATAS. AF_08/2017	M3	1,00	590,17	590,17		0,00	0,00	1,00	0,00%	0,00	0,00	0,00
3.6.2	CONCRETO FCK = 30MPa, TRAÇO 1:2:1,2:5 (CIMENTO/ AREIA MEDIA/ BRITA 1) - PREPARO MECANICO COM BETONEIRA 400 L. AF_07/2016	M3	31,00	484,54	15.020,74		0,00	0,00	31,00	0,00%	0,00	0,00	0,00
3.6.3	ARMAÇÃO DE ESTRUTURAS DE CONCRETO ARMADO, EXECUTO VIGAS, PILARES, LAJES E FUNDAÇÕES. UTILIZANDO AÇO CA-50 DE 8,0 MM - MONTAGEM. AF_12/2015	KG	2.480,00	19,49	48.335,20		0,00	0,00	2.480,00	0,00%	0,00	0,00	0,00
3.6.4	FABRICAÇÃO DE FORMA PARA PILARES E ESTRUTURAS SIMILARES, EM CHAPA DE MADEIRA COMPENSADA RESINADA, E = 17 MM. AF_09/2020	M2	360,00	170,94	61.538,40		0,00	0,00	360,00	0,00%	0,00	0,00	0,00
3.7	IMPERMEABILIZAÇÃO				25.236,67						0,00	0,00	0,00
3.7.1	IMPERMEABILIZAÇÃO DE SUPERFÍCIE COM EMULSÃO ASFALTICA, 2 DEMAOS AF_06/2018	M2	148,50	36,89	5.478,17		0,00	0,00	148,50	0,00%	0,00	0,00	0,00
3.7.2	IMPERMEABILIZAÇÃO DE SUPERFÍCIE COM MANTA ASFALTICA, UMA CAMADA, INCLUSIVE APLICAÇÃO DE PRIMER ASFALTICO, E=3MM. AF_06/2018	M2	215,00	91,90	19.758,50		0,00	0,00	215,00	0,00%	0,00	0,00	0,00
3.8	ALVENARIA				13.290,43						0,00	0,00	0,00
3.8.1	ALVENARIA DE EMBRASAMENTO COM BLOCO ESTRUTURAL DE CONCRETO, DE 14X19X29CM E ARGAMASSA DE ASSENTAMENTO COM PREPARO EM BETONEIRA. AF_05/2020	M3	4,10	815,10	3.341,91		0,00	0,00	4,10	0,00%	0,00	0,00	0,00
3.8.2	ALVENARIA DE EMBRASAMENTO COM BLOCO ESTRUTURAL DE CERÂMICA DE 14X19X29CM E ARGAMASSA DE ASSENTAMENTO COM PREPARO EM BETONEIRA. AF_05/2020	M3	0,70	681,46	477,02		0,00	0,00	0,70	0,00%	0,00	0,00	0,00
3.8.3	ALVENARIA DE VEDAÇÃO DE BLOCOS CERÂMICOS FURADOS NA HORIZONTAL DE 9X19X19CM (ESPESSURA 9CM), DE PAREDES NA LÍQUIDA MENOR QUE 6MP SEM VÁOS E ARGAMASSA DE ASSENTAMENTO COM PREPARO EM BETONEIRA. AF_06/2014	M2	93,50	91,20	8.527,20		0,00	0,00	93,50	0,00%	0,00	0,00	0,00
3.8.4	ALVENARIA DE VEDAÇÃO COM ELEMENTO VAZADO DE CONCRETO (COROÇO) DE 7X50X50CM E ARGAMASSA DE ASSENTAMENTO COM PREPARO EM BETONEIRA. AF_05/2020	M2	5,00	188,96	944,30		0,00	0,00	5,00	0,00%	0,00	0,00	0,00
3.9	COBERTURA				5.949,19						0,00	0,00	0,00
3.9.1	LAJE PRÉ-MOLDADA UNIDIRECIONAL, BIAPOIADA, PARA PISO, ENCHIMENTO EM CERÂMICA, VIGOTA CONVENCIONAL, ALTURA TOTAL DA LAJE (ENCHIMENTO+CAPA) = (8+4). AF_11/2020	M2	4,50	174,74	786,33		0,00	0,00	4,50	0,00%	0,00	0,00	0,00
3.9.2	CUNHEIRA E ESPIGÃO PARA TELHA CERÂMICA EMBOÇADA COM ARGAMASSA TRAÇO 1:2:9 (CIMENTO, CAL E AREIA), PARA TELHADOS COM MAIS DE 2 ÁGUAS, INCLUSIVE TRANSPORTE VERTICAL. AF_07/2019	M	7,90	30,58	241,58		0,00	0,00	7,90	0,00%	0,00	0,00	0,00

**IMPLANTAÇÃO DO SISTEMA DE ABASTECIMENTO DE ÁGUA
NO DISTRITO DE FERTICEIRO
PREFEITURA MUNICIPAL DE JAGUARIBE/CE
CONVÊNIO Nº TC/PAC 28471/2020
FINANSA**



MEDICÇÃO 05

WM CONSTRUÇÕES LTDA
CNPJ 02.364.381/0001-13
PERÍODO
01/10/2023 A 30/04/2024

DADOS DA MEDIÇÃO	
VALOR DO CONTRATO	9.530.359,33
ADITIVO	0,00
MEDIÇÕES ACUMULADAS ANTERIORES	3.939.841,09
MEDIÇÃO ATUAL	700.630,21
MEDIÇÃO ACUMULADA	4.640.471,80
SALDO CONTRATUAL	4.889.887,53

ITEM	DESCRIÇÃO	UN	QTDE	DADOS CONTRATUAIS		QUANTIDADE REALIZADA				VALORES			
				PREÇO UNIT. C/ BDI	PREÇO TOTAL	PERÍODO	ACUM. ANTERIOR	ACUM. ATUAL	SALDO	PERC. %	PERÍODO	ACUM. ANTERIOR	ACUM. ATUAL
3.9.3	TRAMA DE MADEIRA COMPOSTA POR RIPAS, CAIBROS E TERÇAS PARA TELHADOS DE MAIS QUE 2 ÁGUAS PARA TELHA CERÂMICA CAPA-CANAL, INCLUSO TRANSPORTE VERTICAL. AF_07/2019	M2	56,00	87,88	4.921,28		0,00	0,00	56,00	0,00%	0,00	0,00	0,00
3.10	REVESTIMENTO				8.156,26								0,00
3.10.1	CHAPISCO APLICADO EM ALVENARIAS E ESTRUTURAS DE CONCRETO INTERNAS, COM COLHER DE PEDREIRO. ARGAMASSA TRAÇO 1:3 COM PREPARO MANUAL. AF_06/2014	M2	191,50	4,36	834,94		0,00	0,00	191,50	0,00%	0,00	0,00	0,00
3.10.2	EMBOÇO PARA RECEBIMENTO DE CERÂMICA, EM ARGAMASSA TRAÇO 1:2:8. PREPARO MECÂNICO COM BETONEIRA 400L, APLICADO MANUALMENTE EM FACES INTERNAS DE PAREDES, PARA AMBIENTE COM ÁREA ENTRE 5M2 E 10M2, ESPESURA DE 20MM, COM EXECUÇÃO DE TALISCOIS. AF_08/2014	M2	13,00	32,59	423,67		0,00	0,00	13,00	0,00%	0,00	0,00	0,00
3.10.3	MASSA ÚNICA, PARA RECEBIMENTO DE PINTURA, EM ARGAMASSA TRAÇO 1:2:8, PREPARO MECÂNICO COM BETONEIRA 400L, APLICADA MANUALMENTE EM FACES INTERNAS DE PAREDES, ESPESURA DE 20MM, COM EXECUÇÃO DE TALISCOIS. AF_06/2014	M2	178,50	33,25	5.935,13		0,00	0,00	178,50	0,00%	0,00	0,00	0,00
3.10.4	REVESTIMENTO CERÂMICO PARA PAREDES INTERNAS COM PLACAS TIPO ESMALTADA EXTRA DE DIMENSÕES 20X20 CM APLICADAS EM AMBIENTES DE ÁREA MAIOR QUE 5 M² A MEIA ALTURA DAS PAREDES. AF_06/2014	M2	13,00	74,04	962,52		0,00	0,00	13,00	0,00%	0,00	0,00	0,00
3.11	PISO / CALÇADA				3.711,80								0,00
3.11.1	LASTRO DE CONCRETO MAGRO, APLICADO EM PISOS, LAJES SOBRE SOLO OU RADIERS, ESPESURA DE 5 CM. AF_07/2016	M2	3,60	28,37	102,13		0,00	0,00	3,60	0,00%	0,00	0,00	0,00
3.11.2	PISO CIMENTADO, TRAÇO 1:3 (CIMENTO E AREIA), ACABAMENTO LISO, ESPESURA 4,0 CM, PREPARO MECÂNICO DA ARGAMASSA. AF_09/2020	M2	33,00	51,05	1.684,65		0,00	0,00	33,00	0,00%	0,00	0,00	0,00
3.11.3	REVESTIMENTO CERÂMICO PARA PISO COM PLACAS TIPO ESMALTADA EXTRA DE DIMENSÕES 35X35 CM APLICADA EM AMBIENTES DE ÁREA MAIOR QUE 10 M2. AF_06/2014	M2	3,50	50,76	177,66		0,00	0,00	3,50	0,00%	0,00	0,00	0,00
3.11.4	EXECUÇÃO DE PASSO (CALÇADA) OU PISO DE CONCRETO COM CONCRETO MOLDADO IN LOCO, FEITO EM OBRA, ACABAMENTO CONVENCIONAL, NÃO ARMADO. AF_07/2016	M3	2,33	749,94	1.747,36		0,00	0,00	2,33	0,00%	0,00	0,00	0,00
3.12	ESQUADRIAS				4.558,65								0,00
3.12.1	KIT DE PORTA DE MADEIRA PARA PINTURA, SEMI-OCIA (PESADA OU SUPERPESADA), PADRÃO POPULAR, 90X210CM, ESPESURA DE 3,5CM, ITENS INCLUSOS: DOBRADIÇAS, MONTAGEM E INSTALAÇÃO DO BATENTE, FECHADURA COM EXECUÇÃO DO FURO - FORNECIMENTO E INSTALAÇÃO. AF_12/2019	UN	2,00	1.140,87	2.281,74		0,00	0,00	2,00	0,00%	0,00	0,00	0,00
3.12.2	KIT DE PORTA DE MADEIRA PARA PINTURA, SEMI-OCIA (LEVE OU MÉDIA), PADRÃO MÉDIO, 60X210CM, ESPESURA DE 3,5CM, ITENS INCLUSOS: DOBRADIÇAS, MONTAGEM E INSTALAÇÃO DO BATENTE, FECHADURA COM EXECUÇÃO DO FURO - FORNECIMENTO E INSTALAÇÃO. AF_12/2019	UN	1,00	928,63	928,63		0,00	0,00	1,00	0,00%	0,00	0,00	0,00
3.12.3	KIT DE PORTA DE MADEIRA PARA PINTURA, SEMI-OCIA (LEVE OU MÉDIA), PADRÃO MÉDIO, 80X210CM, ESPESURA DE 3,5CM, ITENS INCLUSOS: DOBRADIÇAS, MONTAGEM E INSTALAÇÃO DO BATENTE, FECHADURA COM EXECUÇÃO DO FURO - FORNECIMENTO E INSTALAÇÃO. AF_12/2019	UN	1,00	980,82	980,82		0,00	0,00	1,00	0,00%	0,00	0,00	0,00

IMPLANTAÇÃO DO SISTEMA DE ABASTECIMENTO DE ÁGUA
NO DISTRITO DE FETICEIRO
PREFEITURA MUNICIPAL DE JAGUARIBE/CE
CONVÊNIO Nº TC/PAC 28471/2020
FUNASA



MEDIÇÃO 05

WM CONSTRUÇÕES LTDA
 CNPJ 02.364.381/0001-13
 PERÍODO
 01/10/2023 A 30/04/2024

DADOS DA MEDIÇÃO	
VALOR DO CONTRATO	9.530.359,33
ADITIVO	0,00
MEDIÇÕES ACUMULADAS ANTERIORES	3.939.841,09
MEDIÇÃO ATUAL	700.630,21
MEDIÇÃO ACUMULADA	4.640.471,30
SALDO CONTRATUAL	4.889.887,53

ITEM	DESCRIÇÃO	UN	QTDE	DADOS CONTRATUAIS			QUANTIDADE REALIZADA			PERC. %	VALORES		
				PREÇO UNIT. C/ BDI	PREÇO TOTAL	PERÍODO	ACUM. ANTERIOR	ACUM. ATUAL	SALDO		PERÍODO	ACUM. ANTERIOR	ACUM. ATUAL
3.12.4	INSTALAÇÃO DE VIDRO TEMPERADO, E = 6 MM, ENCAIXADO EM PERFIL U. AF_01/2021_P	M2	1,00	367,46	367,46		0,00	0,00	1,00	0,00%	0,00	0,00	0,00
3.13	PINTURA				3.008,50		0,00	0,00	0,00	0,00%	0,00	0,00	0,00
3.13.1	APLICAÇÃO MASSA ALQUÍDICA PARA MADEIRA, PARA PINTURA COM TINTA DE ACABAMENTO (PIGMENTADA), AF_01/2021	M2	14,50	14,09	204,31		0,00	0,00	14,50	0,00%	0,00	0,00	0,00
3.13.2	PINTURA TINTA DE ACABAMENTO (PIGMENTADA) ESMALTE SINTÉTICO ACETINADO EM MADEIRA, 2 DEMAOS, AF_01/2021	M2	14,50	14,03	203,44		0,00	0,00	14,50	0,00%	0,00	0,00	0,00
3.13.3	APLICAÇÃO MANUAL DE PINTURA COM TINTA LATEX EVA EM PAREDES, DUAS DEMAOS, AF_06/2014	M2	178,50	14,57	2.600,75		0,00	0,00	178,50	0,00%	0,00	0,00	0,00
3.14	DISPOSITIVO DE PROTEÇÃO E ACESSO				12.254,59		0,00	0,00	0,00	0,00%	0,00	0,00	0,00
3.14.1	GRADIL EM FERRO FIXADO EM VÃOS DE JANELAS, FORMADO POR BARRAS CHATAS DE 25X4,8 MM, AF_04/2019	M2	1,90	589,45	1.119,96		0,00	0,00	1,90	0,00%	0,00	0,00	0,00
3.14.2	ESCALA DE MARINHEIRO EM FERRO CHATO S/PROTEÇÃO	M	12,50	419,21	5.240,13		0,00	0,00	12,50	0,00%	0,00	0,00	0,00
3.14.3	GUARDA-CORPO DE AÇO GALVANIZADO DE 1,10M, MONTANTES TUBULARES DE 1,3/4" ESPAÇADOS DE 1,20M, TRAVESSA SUPERIOR DE 1,1/2", GRADIL FORMADO POR TUBOS HORIZONTAIS DE 1" E VERTICAIS DE 3/4", FIXADO COM CHUMBADOR MECÂNICO AF_04/2019_P	M	8,50	693,47	5.894,50		0,00	0,00	8,50	0,00%	0,00	0,00	0,00
3.15	DIVERSOS				10.705,75		0,00	0,00	0,00	0,00%	0,00	0,00	0,00
3.15.1	INSTALAÇÃO E FORNECIMENTO DE MONOVIA-TRILHO TROLLEY / TALHA MANUAL 1,0 T	UN	1,00	5.528,34	5.528,34		0,00	0,00	1,00	0,00%	0,00	0,00	0,00
3.15.2	INSTALAÇÃO E FORNECIMENTO DE MONOVIA-TRILHO TROLLEY / TALHA MANUAL 2,0 T	UN	1,00	5.177,41	5.177,41		0,00	0,00	1,00	0,00%	0,00	0,00	0,00
3.16	CAIVA DO MEDIDOR DE VAZÃO				16.248,43		0,00	0,00	0,00	0,00%	0,00	0,00	0,00
3.16.1	LOCAÇÃO CONVENCIONAL DE OBRA, UTILIZANDO GABARITO DE TABUAS CORRIDAS PONTALETADAS A CADA 2,00M - 2 UTILIZAÇÕES, AF_10/2018	M	6,00	53,30	319,80		0,00	0,00	6,00	0,00%	0,00	0,00	0,00
3.16.2	ESCAVAÇÃO MANUAL PARA BLOCO DE CORRAMENTO OU SAPATA, COM PREVISÃO DE FÓRMA, AF_06/2017	M3	20,00	84,14	1.682,80		0,00	0,00	20,00	0,00%	0,00	0,00	0,00
3.16.3	RETIRO MANUAL DE VALAS COM COMPACTAÇÃO MECANIZADA, AF_04/2016	M3	2,10	29,38	61,70		0,00	0,00	2,10	0,00%	0,00	0,00	0,00
3.16.4	RETIRO MECANIZADO DE VALA COM ESCAVADEIRA HIDRÁULICA (CAPACIDADE DA CAÇAMBA, 0,8 M³ / POTÊNCIA: 111 HP), LARGURA DE 1,5 A 2,5 M, PROFUNDIDADE ATÉ 1,5 M, COM SOLO DE 1ª CATEGORIA EM LOCAIS COM BAIXO NÍVEL DE INTERFERÊNCIA, AF_04/2016	M3	8,20	17,72	145,30		0,00	0,00	8,20	0,00%	0,00	0,00	0,00
3.16.5	LASTRO DE CONCRETO MAGRO, APLICADO EM BLOCOS DE CORRAMENTO OU SAPATAS, AF_08/2017	M3	0,30	590,17	177,05		0,00	0,00	0,30	0,00%	0,00	0,00	0,00
3.16.6	CONCRETO FCK = 30MPa, TRAÇO 1:2:17,5 (CIMENTO/ AREIA MÉDIA/ BRITA 1) - PREPARO MECÂNICO COM BETONIERA 400 L AF_07/2016	M3	3,40	484,54	1.647,44		0,00	0,00	3,40	0,00%	0,00	0,00	0,00
3.16.7	ARMAÇÃO DE ESTRUTURAS DE CONCRETO ARMADO, EXCETO VIGAS, PILARES, LAJES E FUNDAÇÕES, UTILIZANDO AÇO CA-50 DE 8,0 MM - MONTAGEM, AF_12/2015	KG	272,00	19,49	5.301,28		0,00	0,00	272,00	0,00%	0,00	0,00	0,00
3.16.8	FABRICAÇÃO DE FÓRMA PARA PILARES E ESTRUTURAS SIMILARES, EM CHAPA DE MADEIRA COMPENSADA, RESINADA, E = 17 MM, AF_09/2020	M2	35,00	170,94	5.982,90		0,00	0,00	35,00	0,00%	0,00	0,00	0,00
3.16.9	IMPERMEABILIZAÇÃO DE SUPERFÍCIE COM EMULSO ASFÁLTICA, 2 DEMAOS AF_09/2018	M2	18,50	36,89	682,47		0,00	0,00	18,50	0,00%	0,00	0,00	0,00

MARCOS VENÍCIUS N. DINHEIRO
 Ordenador de Despesa
 CPF: 047.277.123-00
 PORTARIA: 077/2024

**IMPLANTAÇÃO DO SISTEMA DE ABASTECIMENTO DE ÁGUA
NO DISTRITO DE FETICEIRO
PREFEITURA MUNICIPAL DE JAGUARIBE/CE
CONVÊNIO Nº TC/PAC 28471/2020
FUNASA**



MEDICÇÃO 05

WM CONSTRUÇÕES LTDA
CNPJ 02.364.381/0001-13
PERÍODO
01/10/2023 A 30/04/2024

DADOS DA MEDIÇÃO		VALORES	
VALOR DO CONTRATO	9.530.359,33	ACUM. ANTERIOR	0,00
ADITIVO	0,00	ACUM. ATUAL	0,00
MEDIÇÕES ACUMULADAS ANTERIORES	3.939.841,09	PERÍODO	0,00
MEDIÇÃO ATUAL	700.630,21	ACUM. ANTERIOR	0,00
MEDIÇÃO ACUMULADA	4.640.471,30	ACUM. ATUAL	0,00
SALDO CONTRATUAL	4.889.887,53		

ITEM	DESCRIÇÃO	UN	QTDE	DADOS CONTRATUAIS			QUANTIDADE REALIZADA			PERC. %	PERÍODO	VALORES	
				PREÇO UNIT. C/ BDI	PREÇO TOTAL	PERÍODO	ACUM. ANTERIOR	ACUM. ATUAL	SALDO			ACUM. ANTERIOR	ACUM. ATUAL
3.16.10	APLICAÇÃO MANUAL DE PINTURA COM TINTA LÁTEX PVA EM PAREDES, DUAS DEMÃOS. AF_06/2014	M2	17,00	14,57	247,69		0,00	0,00	0,00%	0,00	0,00	0,00	
3.17	CAIXA DO TANQUE HIDROPNEUMÁTICO				9.561,94					0,00	0,00	0,00	
3.17.1	LOCAÇÃO CONVENCIONAL DE OBRA, UTILIZANDO GABARITO DE TABUAS CORRIDAS PONTALETADAS A CADA 2,00M - 2 UTILIZAÇÕES. AF_10/2018	M	3,00	53,30	159,90		0,00	0,00	0,00%	0,00	0,00	0,00	
3.17.2	ESCAVAÇÃO MANUAL PARA BLOCO DE COROAMENTO OU SAPATA, COM PREVISÃO DE FORMA. AF_06/2017	M3	9,30	84,14	782,50		0,00	0,00	0,00%	0,00	0,00	0,00	
3.17.3	REATERRO MANUAL DE VALAS COM COMPACTAÇÃO MECANIZADA. AF_04/2016	M3	5,50	29,38	161,59		0,00	0,00	0,00%	0,00	0,00	0,00	
3.17.4	LASTRO DE CONCRETO MAGRO, APLICADO EM BLOCOS DE COROAMENTO OU SAPATAS. AF_08/2017	M3	0,20	590,17	118,03		0,00	0,00	0,00%	0,00	0,00	0,00	
3.17.5	CONCRETO FCK = 30MPA, TRAÇO 1:2:1,2:5 (CIMENTO/ AREIA MÉDIA/ BRITA 1) - PREPARO MECÂNICO COM BETONEIRA 400 L. AF_07/2016	M3	2,00	484,54	969,08		0,00	0,00	0,00%	0,00	0,00	0,00	
3.17.6	ARMAÇÃO DE ESTRUTURAS DE CONCRETO ARMADO, EXCETO VIGAS, PILARES, LAJES E FUNDADAÇÕES. UTILIZANDO AÇO CA-50 DE Ø 8,0 MM - MONTAGEM. AF_12/2015	KG	160,00	19,49	3.118,40		0,00	0,00	0,00%	0,00	0,00	0,00	
3.17.7	FABRICAÇÃO DE FORMA PARA PILARES E ESTRUTURAS SIMILARES. EM CHAPA DE MADEIRA COMPENSADA RESINADA, E = 17 MM. AF_09/2020	M2	21,50	170,94	3.675,21		0,00	0,00	0,00%	0,00	0,00	0,00	
3.17.8	IMPERMEABILIZAÇÃO DE SUPERFÍCIE COM EMULSÃO ASFÁLTICA, 2 DEMÃOS AF_06/2018	M2	11,50	36,89	424,24		0,00	0,00	0,00%	0,00	0,00	0,00	
3.17.9	APLICAÇÃO MANUAL DE PINTURA COM TINTA LÁTEX PVA EM PAREDES, DUAS DEMÃOS. AF_06/2014	M2	10,50	14,57	152,99		0,00	0,00	0,00%	0,00	0,00	0,00	
3.18	INSTALAÇÃO HIDROSANITÁRIA				9.161,01					0,00	0,00	0,00	
3.18.1	PONTO DE CONSUMO TERMINAL DE ÁGUA FRIA (SUBRAMAL) COM TUBULAÇÃO DE PVC, DN 25 MM, INSTALADO EM RAMAL DE ÁGUA, INCLUSOS RASGO E CHUMBAMENTO EM ALVENARIA. AF_12/2014	UN	3,00	127,52	382,56		0,00	0,00	0,00%	0,00	0,00	0,00	
3.18.2	COLETOR PREDIAL DE ESGOTO, DA CAIXA ATÉ A REDE (DISTÂNCIA = 4 M, LARGURA DA VALA = 0,65 M), INCLUINDO ESCAVAÇÃO MECANIZADA, PREPARO DE FUNDO DE VALA E REATERRO COM COMPACTAÇÃO MECANIZADA, TUBO PVC/P/ REDE COLETOIRA ESGOTO JEI DN 100 MM E CONEXÕES - FORNECIMENTO E INSTALAÇÃO. AF_03/2016	UN	3,00	426,01	1.278,03		0,00	0,00	0,00%	0,00	0,00	0,00	
3.18.3	VASO SANITÁRIO SIFONADO CONVENCIONAL PARA PCD SEM FURO FRONTAL COM LOUÇA BRANCA SEM ASSENTO, INCLUSO CONJUNTO DE LIGAÇÃO PARA BACIA SANITÁRIA AUSTÁVEL - FORNECIMENTO E INSTALAÇÃO. AF_01/2020	UN	1,00	1.037,98	1.037,98		0,00	0,00	0,00%	0,00	0,00	0,00	
3.18.4	LAVATÓRIO LOUÇA BRANCA COM COLUNA, *44 X 35,5* CM, PADRÃO POPULAR - FORNECIMENTO E INSTALAÇÃO. AF_01/2020	UN	1,00	318,75	318,75		0,00	0,00	0,00%	0,00	0,00	0,00	
3.18.5	CHUVEIRO ELÉTRICO COMUM CORPO PLÁSTICO, TIPO DUCHA FORNECIMENTO E INSTALAÇÃO. AF_01/2020	UN	1,00	92,46	92,46		0,00	0,00	0,00%	0,00	0,00	0,00	
3.18.6	RAIO SECO PVC, DN 100 X 40 MM, JUNTA SOLDÁVEL, FORNECIDO E INSTALADO EM RAMAL DE DESCARGA OU EM RAMAL DE ESGOTO SANITÁRIO. AF_12/2014	UN	1,00	12,99	12,99		0,00	0,00	0,00%	0,00	0,00	0,00	
3.18.7	CAIXA SIFONADA, PVC, DN 150 X 185 X 75 MM, FORNECIDA E INSTALADA EM RAMAIS DE ENCAMINHAMENTO DE ÁGUA PLUVIAL. AF_12/2014	UN	1,00	74,13	74,13		0,00	0,00	0,00%	0,00	0,00	0,00	

MARCOS VENICIOUS N. PINHEIRO
Ordernador de Despesa
CPF: 047.277.123-00
PORTARIA: 077/2024

**IMPLANTAÇÃO DO SISTEMA DE ABASTECIMENTO DE ÁGUA
NO DISTRITO DE FETICEIRO**
PREFEITURA MUNICIPAL DE JAGUARIIBE/CE
CONVÊNIO Nº TC/PAC 286771/2020
FUNASA



MEDIÇÃO 05

WIM CONSTRUÇÕES LTDA
CNPJ 02.364.381/0001-13
PERÍODO
01/10/2023 A 30/04/2024

DADOS DA MEDIÇÃO	
VALOR DO CONTRATO	9.530.959,33
ADITIVO	0,00
MEDIÇÕES ACUMULADAS ANTERIORES	3.939.841,09
MEDIÇÃO ATUAL	700.630,21
MEDIÇÃO ACUMULADA	4.640.471,80
SALDO CONTRATUAL	4.889.887,53

ITEM	DESCRIÇÃO	UN	QTDE	DADOS CONTRATUAIS		QUANTIDADE REALIZADA				VALORES		
				PREÇO UNIT. C/ BDI	PREÇO TOTAL	ACUM. ANTERIOR	ACUM. ATUAL	SALDO	PERC. %	PERÍODO	ACUM. ANTERIOR	ACUM. ATUAL
3.18.8	CAIXA D'ÁGUA EM POLIETILENO, 500 LITROS, COM ACESSÓRIOS	UN	1,00	799,95	799,95	0,00	0,00	1,00	0,00%	0,00	0,00	0,00
3.18.9	CAIXA ENTERRADA HIDRÁULICA RETANGULAR EM ALUMINIAÇÃO COM TIPOLOS CERÂMICOS MACIÇOS, DIMENSÕES INTERNAS: 0,6X0,6X0,6 M PARA REDE DE ESGOTO. AF_12/2020	UN	1,00	630,69	630,69	0,00	0,00	1,00	0,00%	0,00	0,00	0,00
3.18.10	TANQUE SÉPTICO CIRCULAR, EM CONCRETO PRÉ-MOLDADO, DIÂMETRO INTERNO = 1,10 M, ALTURA INTERNA = 2,50 M, VOLUME ÚTIL: 2,138,2 L (PARA 5 CONTRIBUINTES). AF_12/2020	UN	1,00	1.892,41	1.892,41	0,00	0,00	1,00	0,00%	0,00	0,00	0,00
3.18.11	SUMIDOURO CIRCULAR, EM CONCRETO PRÉ-MOLDADO, DIÂMETRO INTERNO = 1,88 M, ALTURA INTERNA = 2,00 M, ÁREA DE INFILTRAÇÃO: 13,1 M² (PARA 5 CONTRIBUINTES). AF_12/2020	UN	1,00	2.641,06	2.641,06	0,00	0,00	1,00	0,00%	0,00	0,00	0,00
3.19	INSTALAÇÃO ELETROMECÂNICA				8.935,58					0,00	0,00	0,00
3.19.1	INSTALAÇÃO ELETROMECÂNICA DE CONJUNTO MOTO-BOMBA DE 7,5 A 15 CV	UN	2,00	4.467,79	8.935,58	0,00	0,00	2,00	0,00%	0,00	0,00	0,00
3.20	MONTAGEM				18.510,96					0,00	0,00	0,00
3.20.1	MONTAGEM DE TUBOS, CONEXÕES E PCS, ELEVATÓRIA C/ VAZÃO DE 10,01 A 20 l/s	UN	2,00	9.255,48	18.510,96	0,00	0,00	2,00	0,00%	0,00	0,00	0,00
3.21	CONSTRUÇÃO DO POÇO				13.058,40					0,00	0,00	0,00
3.21.1	PERFURAÇÃO DE POÇO PROFUNDO D=6" COMPLETAMENTE EXECUTADO	M	40,00	326,46	13.058,40	0,00	0,00	40,00	0,00%	0,00	0,00	0,00
3.22	URBANIZAÇÃO				16.589,37					0,00	0,00	0,00
3.22.1	IMPEZA MECANIZADA DE CAMADA VEGETAL, VEGETAÇÃO E PEQUENAS ÁRVORES (DIÂMETRO DE TRONCO MENOR QUE 0,20 M), COM TRATOR DE ESTERAS. AF_05/2018	M2	204,00	0,32	65,28	0,00	0,00	204,00	0,00%	0,00	0,00	0,00
3.22.2	LOCAÇÃO CONVENCIONAL DE OBRA, UTILIZANDO GABARITO DE TÁBUAS CORRIDAS PONTALETADAS A CADA 2,00M - 2 UTILIZAÇÕES. AF_10/2018	M	80,00	53,30	4.264,00	0,00	0,00	80,00	0,00%	0,00	0,00	0,00
3.22.3	CERCA COM MOURÕES DE CONCRETO, SEÇÃO "T", PONTA INCLINADA, 10X10 CM, ESPAÇAMENTO DE 2,5 M, CHAVADOS 0,5 M, COM 11 FIOS DE ARAME FARPADO Nº 14 - FORNECIMENTO E INSTALAÇÃO. AF_05/2020	M	53,00	103,79	5.500,87	0,00	0,00	53,00	0,00%	0,00	0,00	0,00
3.22.4	PORTA DE FERRO, DE ABRIR, TIPO GRADE COM CHAVAS, COM GUARNIÇÕES. AF_12/2019	M2	10,00	515,01	5.150,10	0,00	0,00	10,00	0,00%	0,00	0,00	0,00
3.22.5	LASTRO COM MATERIAL GRANULAR (PEDRA BRITADA Nº 3), APLICADO EM PISOS OU LAJES SOBRE SOLO, ESPESURA DE *10 CM*. AF_07/2019	M3	10,00	123,03	1.230,30	0,00	0,00	10,00	0,00%	0,00	0,00	0,00
3.22.6	APLICAÇÃO MANUAL DE PINTURA COM TINTA LÁTEX PVA EM PAREDES, DUAS DEMÃO. AF_06/2014	M2	26,00	14,57	378,82	0,00	0,00	26,00	0,00%	0,00	0,00	0,00
4.0	CAPTAÇÃO - MATERIAL				203.980,06					0,00	0,00	0,00
4.0.1	FORNECIMENTO DE MATERIAIS - REGALQUE BARRILETE				55.377,47					0,00	0,00	0,00
4.1.1	BOMBA CENTRÍFUGA MOTOR ELÉTRICO TRIFÁSICO 14,8 HP, DIÂMETRO DE SUÇÃO X ELEVACAO 2 1/2" X 2", DIÂMETRO DO ROTOR 195 MM, HM/Q: 62 M / 55,5 M3/H A 80 M / 31,50 M3/H	UN	2,00	6.752,32	13.504,64	0,00	0,00	2,00	0,00%	0,00	0,00	0,00
4.1.2	PAINEL ELÉTRICO C/2 SÓTOS START 15CV,380V,60HZ	UN	1,00	20.353,41	20.353,41	0,00	0,00	1,00	0,00%	0,00	0,00	0,00
4.1.3	REDUÇÃO EXCÊNTRICA C/ FLANGES DN 150 X 100 PN10	UN	2,00	318,29	636,58	0,00	0,00	2,00	0,00%	0,00	0,00	0,00
4.1.4	JUNTA DE DESMONTAGEM TRAVADA AXIALMENTE PN16 DN150	UN	2,00	1.720,15	3.440,30	0,00	0,00	2,00	0,00%	0,00	0,00	0,00

IMPLANTAÇÃO DO SISTEMA DE ABASTECIMENTO DE ÁGUA
NO DISTRITO DE FERTICEIRO
PREFEITURA MUNICIPAL DE JAGUARIBE/CE
CONVÊNIO Nº TC/PAC 28471/2020
FINANSA



MEDICÃO 05



WM CONSTRUÇÕES LTDA
CNPJ 02.364.381/0001-13

PERÍODO
01/10/2023 A 30/04/2024

DADOS DA MEDIÇÃO

VALOR DO CONTRATO	9.530.359,33
ADITIVO	0,00
MEDIÇÕES ACUMULADAS ANTERIORES	3.939.841,09
MEDIÇÃO ATUAL	700.630,71
MEDIÇÃO ACUMULADA	4.640.471,80
SALDO CONTRATUAL	4.889.887,53

ITEM	DESCRIÇÃO	UN	QTDE	DADOS CONTRATUAIS			PERÍODO	QUANTIDADE REALIZADA			PERC. %	VALORES		
				PREÇO UNIT. C/ BDI	PREÇO TOTAL	SALDO		ACUM. ANTERIOR	ACUM. ATUAL	SALDO		PERC. %	PERÍODO ANTERIOR	PERÍODO ATUAL
4.1.5	VALV. RET. PORT. ÚNICA SIMPLES EXTREM. FF DN 150 PN16	UN	2,00	2.263,21	4.526,42	2,00	0,00	0,00	0,00	0,00%	0,00	0,00	0,00	
4.1.6	CURVA Fofô 45 FF PARA ÁGUA DN 150 PN10	UN	2,00	450,93	901,86	2,00	0,00	0,00	0,00	0,00%	0,00	0,00	0,00	
4.1.7	REGISTRO VOANTE E FLANGE DN 150 PN16	UN	2,00	1.046,34	2.092,68	2,00	0,00	0,00	0,00	0,00%	0,00	0,00	0,00	
4.1.8	JUNÇÃO 45 Fofô FF DN 150 x 150 PN10	UN	2,00	852,89	1.705,78	2,00	0,00	0,00	0,00	0,00%	0,00	0,00	0,00	
4.1.9	TUBO Fofô C/ FLANGES DN 150 PN10 - L= 250	UN	2,00	350,94	701,88	2,00	0,00	0,00	0,00	0,00%	0,00	0,00	0,00	
4.1.10	TUBO Fofô C/ FLANGES DN 150 PN10 - L= 2000	UN	1,00	1.938,74	1.938,74	1,00	0,00	0,00	0,00	0,00%	0,00	0,00	0,00	
4.1.11	CARBETE L. COMPLETO DN 100 x 250 PN10	UN	1,00	755,53	755,53	1,00	0,00	0,00	0,00	0,00%	0,00	0,00	0,00	
4.1.12	TE Fofô FF DN 150 x 100 PN10	UN	1,00	605,62	605,62	1,00	0,00	0,00	0,00	0,00%	0,00	0,00	0,00	
4.1.13	VENTOSA TRIPLEX FLUNÇÃO/FLANGE DN 100 PN16	UN	1,00	1.966,87	1.966,87	1,00	0,00	0,00	0,00	0,00%	0,00	0,00	0,00	
4.1.14	CURVA Fofô 90 FF PARA ÁGUA DN 150 PN10	UN	1,00	546,82	546,82	1,00	0,00	0,00	0,00	0,00%	0,00	0,00	0,00	
4.1.15	TUBO Fofô C/ FLANGE E PONTA DN 150 PN10 - L= 2000	UN	1,00	1.440,63	1.440,63	1,00	0,00	0,00	0,00	0,00%	0,00	0,00	0,00	
4.1.16	CURVA 90 Fofô BB JUNTA ELÁSTICA PARA ÁGUA DN 150	UN	1,00	259,71	259,71	1,00	0,00	0,00	0,00	0,00%	0,00	0,00	0,00	
4.2	FORNECIMENTO DE MATERIAIS - MEDIDOR DE VAZÃO	UN	1,00	23.715,36	23.715,36	1,00	0,00	0,00	0,00	0,00%	0,00	0,00	0,00	
4.2.1	TE Fofô FF DN 150 x 150 PN10	UN	1,00	632,57	632,57	1,00	0,00	0,00	0,00	0,00%	0,00	0,00	0,00	
4.2.2	MEDIDOR DE VAZÃO MAGNÉTICO DN 200 C/ CONV/ TOTALIZAD	UN	1,00	14.036,57	14.036,57	1,00	0,00	0,00	0,00	0,00%	0,00	0,00	0,00	
4.2.3	TUBO Fofô C/ FLANGES DN 150 PN10 - L= 500	UN	1,00	703,90	703,90	1,00	0,00	0,00	0,00	0,00%	0,00	0,00	0,00	
4.2.4	REDUÇÃO Fofô FF DN 200 x 150 PN10	UN	1,00	485,66	485,66	1,00	0,00	0,00	0,00	0,00%	0,00	0,00	0,00	
4.2.5	TE Fofô FF DN 200 x 100 PN10	UN	1,00	907,31	907,31	1,00	0,00	0,00	0,00	0,00%	0,00	0,00	0,00	
4.2.6	JUNTA DE DESMONTAGEM TRAVADA AXIALMENTE PN10 DN200	UN	1,00	2.322,21	2.322,21	1,00	0,00	0,00	0,00	0,00%	0,00	0,00	0,00	
4.2.7	REGISTRO VOANTE E FLANGE DN 200 PN16	UN	1,00	1.716,86	1.716,86	1,00	0,00	0,00	0,00	0,00%	0,00	0,00	0,00	
4.2.8	TUBO Fofô C/ FLANGES DN 200 PN10 - L= 500	UN	1,00	775,70	775,70	1,00	0,00	0,00	0,00	0,00%	0,00	0,00	0,00	
4.2.9	EXTREMIDADE BF FLANGE JUNTA ELÁSTICA DN 200 PN10	UN	1,00	351,47	351,47	1,00	0,00	0,00	0,00	0,00%	0,00	0,00	0,00	
4.2.10	CURVA Fofô 90 FF PARA ÁGUA DN 100 PN10	UN	1,00	329,31	329,31	1,00	0,00	0,00	0,00	0,00%	0,00	0,00	0,00	
4.2.11	REGISTRO VOANTE E FLANGE DN 100 PN16	UN	1,00	578,00	578,00	1,00	0,00	0,00	0,00	0,00%	0,00	0,00	0,00	
4.2.12	EXTREMIDADE PF C/ABA DE VEEDAÇÃO DN 200 PN10	UN	1,00	875,80	875,80	1,00	0,00	0,00	0,00	0,00%	0,00	0,00	0,00	
4.3	FORNECIMENTO DE MATERIAIS - HIDROMECÂNICO	UN	1,00	33.603,37	33.603,37	1,00	0,00	0,00	0,00	0,00%	0,00	0,00	0,00	
4.3.1	CONPONTA QUADADA C/DUPLIO SENT. DE FLUXO DN 400	UN	1,00	15.280,44	15.280,44	1,00	0,00	0,00	0,00	0,00%	0,00	0,00	0,00	
4.3.2	PEDRAL SUSPENSÃO SIMPLES DN 01	UN	1,00	11.482,18	11.482,18	1,00	0,00	0,00	0,00	0,00%	0,00	0,00	0,00	
4.3.3	HASTE PROLONG. C/ ROSCA/ROSCA DN 1,1/8 L=1,00m	UN	5,00	1.368,15	6.840,75	5,00	0,00	0,00	0,00	0,00%	0,00	0,00	0,00	
4.4	FORNECIMENTO DE MATERIAIS - TANQUE HIDROPNEUMÁTICO	UN	1,00	75.324,65	75.324,65	1,00	0,00	0,00	0,00	0,00%	0,00	0,00	0,00	
4.4.1	TANQUE HIDROPNEUMÁTICO C/CAP. 500L	UN	1,00	74.495,16	74.495,16	1,00	0,00	0,00	0,00	0,00%	0,00	0,00	0,00	
4.4.2	TE Fofô BB DN 200 x 100 PN 10	UN	1,00	563,48	563,48	1,00	0,00	0,00	0,00	0,00%	0,00	0,00	0,00	
4.4.3	REDUÇÃO Fofô FF DN 100 x 50 PN10	UN	1,00	266,01	266,01	1,00	0,00	0,00	0,00	0,00%	0,00	0,00	0,00	
4.5	FORNECIMENTO DE MATERIAL - CONSTRUÇÃO DO POÇO	UN	1,00	12.230,77	12.230,77	1,00	0,00	0,00	0,00	0,00%	0,00	0,00	0,00	
4.5.1	BOMBA SUBMERSÍVEL ABS	UN	1,00	6.978,14	6.978,14	1,00	0,00	0,00	0,00	0,00%	0,00	0,00	0,00	
4.5.2	TUBO EDUTOR PVC DN 50	M	18,00	22,62	407,16	18,00	0,00	0,00	0,00	0,00%	0,00	0,00	0,00	
4.5.3	ADAPTAADOR PBA BOLSA/ROSCA DN 50	UN	1,00	19,60	19,60	1,00	0,00	0,00	0,00	0,00%	0,00	0,00	0,00	
4.5.4	TUBO Fofô C/ FLANGE E PONTA DN 75 PN10 - L=1000	UN	2,00	791,97	1.583,94	2,00	0,00	0,00	0,00	0,00%	0,00	0,00	0,00	
4.5.5	CURVA Fofô 90 FF PARA ÁGUA DN 50 PN10	UN	1,00	142,51	142,51	1,00	0,00	0,00	0,00	0,00%	0,00	0,00	0,00	
4.5.6	TUBO Fofô C/ FLANGES DN 75 PN10 - L= 2000	UN	1,00	1.405,73	1.405,73	1,00	0,00	0,00	0,00	0,00%	0,00	0,00	0,00	
4.5.7	VALVULA RETENÇÃO PORT. DUPLA DN 50 PN25	UN	1,00	663,16	663,16	1,00	0,00	0,00	0,00	0,00%	0,00	0,00	0,00	
4.5.8	TUBO Fofô C/ FLANGES DN 50 PN10 - L= 250	UN	2,00	201,48	402,96	2,00	0,00	0,00	0,00	0,00%	0,00	0,00	0,00	
4.5.9	MANÔMETRO 1/2 x 4" escala 0 - 20 kg/cm2	UN	1,00	182,45	182,45	1,00	0,00	0,00	0,00	0,00%	0,00	0,00	0,00	
4.5.10	REGISTRO VOANTE E FLANGE DN 50 PN16	UN	1,00	382,31	382,31	1,00	0,00	0,00	0,00	0,00%	0,00	0,00	0,00	
4.5.11	ADAPTAADOR PBA/BOLSA DE Fofô JE DN 50	UN	1,00	22,06	22,06	1,00	0,00	0,00	0,00	0,00%	0,00	0,00	0,00	

IMPLEMENTAÇÃO DO SISTEMA DE ABASTECIMENTO DE ÁGUA
NO DISTRITO DE FEITICEIRO
PREFEITURA MUNICIPAL DE JAGUARIBE/CE
CONVÊNIO Nº TC/PAC 28471/2020
FINANSA



MEDIÇÃO 05

WM CONSTRUÇÕES LTDA
CNPJ 02.364.381/0001-13
PERÍODO
01/10/2023 A 30/04/2024

DADOS DA MEDIÇÃO	
VALOR DO CONTRATO	9.530.359,33
ADITIVO	0,00
MEDIÇÕES ACUMULADAS ANTERIORES	3.939.841,09
MEDIÇÃO ATUAL	700.630,21
MEDIÇÃO ACUMULADA	4.640.471,30
SALDO CONTRATUAL	4.889.887,53

ITEM	DESCRIÇÃO	UN	QTDE	DADOS CONTRATUAIS		PERÍODO	QUANTIDADE REALIZADA		SALDO	PERC. %	VALORES	
				PREÇO UNIT. C/BDI	PREÇO TOTAL		ACUM. ANTERIOR	ACUM. ATUAL			PERÍODO ANTERIOR	ACUM. ANTERIOR
4.5.12	REDUÇÃO PVC PBA BOLSA / BOLSA DN 75 x 50	UN	1,00	40,75	40,75		0,00	0,00	1,00	0,00%	0,00	0,00
4.6	FORNECIMENTO DE ACESSÓRIOS				3.728,44		0,00	0,00	0,00	0,00%	0,00	0,00
4.6.1	ANEL BORRACHA P/ Fcfo JUNTA ELÁSTICA DN 150 P/ ÁGUA	UN	2,00	17,32	34,64		0,00	0,00	2,00	0,00%	0,00	0,00
4.6.2	ANEL BORRACHA P/ Fcfo JUNTA ELÁSTICA DN 200 P/ ÁGUA	UN	3,00	22,36	67,08		0,00	0,00	3,00	0,00%	0,00	0,00
4.6.3	ARRUELA BORRACHA P/ FLANGES DN 50 PN10 P/ ÁGUA	UN	9,00	21,30	191,70		0,00	0,00	9,00	0,00%	0,00	0,00
4.6.4	ARRUELA BORRACHA P/ FLANGES DN 100 PN10 P/ ÁGUA	UN	6,00	236,16	1.416,96		0,00	0,00	6,00	0,00%	0,00	0,00
4.6.5	ARRUELA BORRACHA P/ FLANGES DN 150 PN10 P/ ÁGUA	UN	20,00	48,30	966,00		0,00	0,00	20,00	0,00%	0,00	0,00
4.6.6	ARRUELA BORRACHA P/ FLANGES DN 200 PN10 P/ ÁGUA	UN	7,00	66,26	463,82		0,00	0,00	7,00	0,00%	0,00	0,00
4.6.7	PARAFUSO C/ PORCAS PARA FLANGES DN 16 x 80	UN	84,00	3,24	272,16		0,00	0,00	84,00	0,00%	0,00	0,00
4.6.8	PARAFUSO C/ PORCAS PARA FLANGES DN 20 x 90	UN	216,00	6,93	1.496,88		0,00	0,00	216,00	0,00%	0,00	0,00
5.0	ADITIVA DE ÁGUA BRUTA - SERVIÇOS				36.145,87						34.229,78	0,00
5.1	LOCAÇÃO				1.401,56						1.401,56	0,00
5.1.1	LOCAÇÃO DE REDE DE ÁGUA OU ESGOTO. AF_10/2018	M	301,41	4,65	1.401,56	301,41	0,00	301,41	0,00	100,00%	1.401,56	1.401,56
5.2	SINALIZAÇÃO				354,50						0,00	0,00
5.2.1	INSTALAÇÃO DE SINALIZADOR NOTURNO LED. AF_11/2017	UN	10,00	35,45	354,50		0,00	0,00	10,00	0,00%	0,00	0,00
5.3	MOVIMENTO DE TERRA				32.653,42						32.264,58	0,00
5.3.1	ESCAVAÇÃO MECANIZADA DE VALA COM PROFUNDIDADE ATÉ 1,5 M (MÉDIA ENTRE MONTANTE E JUSANTE/UMA COMPOSIÇÃO POR TRECHO) COM RETROESCAVADORA (CAPACIDADE DA CAÇAMBA DA RETRO: 0,26 M3 / POTÊNCIA: 88 HP), LARGURA MENOR QUE 0,8 M, EM SOLO DE 1ª CATEGORIA, LOCALS COM BAIXO NÍVEL DE INTERFERÊNCIA. AF_02/2021	M3	53,60	7,35	393,96	53,60	0,00	53,60	0,00	100,00%	393,96	0,00
5.3.2	ESCAVAÇÃO MECANIZADA DE VALA COM PROF. ATÉ 1,5 M (MÉDIA ENTRE MONTANTE E JUSANTE/UMA COMPOSIÇÃO POR TRECHO) COM RETROESCAVADORA (0,26 M3 /88 HP), LARG. DE 0,8 M A 1,5 M, EM SOLO DE 2ª CATEGORIA, EM LOCALS COM BAIXO NÍVEL DE INTERFERÊNCIA. AF_02/2021	M3	30,07	7,81	234,85	30,07	0,00	30,07	0,00	100,00%	234,85	0,00
5.3.3	DESMONTE DE MATERIAL DE 3ª CATEGORIA (BLOCOS DE ROCHAS OU MATACOS), EM VALA, COM MARTELETE PNEUMÁTICO MANUAL EXCLUSIVE RETIRADA, CARGA E TRANSPORTE. AF_03/2021	M3	71,92	157,91	11.356,89	71,92	0,00	71,92	0,00	100,00%	11.356,89	0,00
5.3.4	ESCAVAÇÃO EM ROCHA BRANDA A FRIO COM ESCAVADORA HIDRAULICA E ROMPEPOR ACOPLADO	M3	16,22	285,04	4.623,35	16,22	0,00	16,22	0,00	100,00%	4.623,35	0,00
5.3.5	PREPARO DE FUNDO DE VALA COM LARGURA MENOR QUE 1,5 M (CERTO DO SOLO NATURAL). AF_08/2020	M2	139,45	5,43	757,21	88,07	0,00	88,07	51,38	63,16%	478,22	0,00
5.3.6	PREPARO DE FUNDO DE VALA COM LARGURA MENOR QUE 1,5 M, COM CAMADA DE AREIA, LANÇAMENTO MECANIZADO. AF_08/2020	M3	9,28	193,56	1.796,24	9,28	0,00	9,28	0,00	100,00%	1.796,24	0,00
5.3.7	REATERO MECANIZADO DE VALA COM RETROESCAVADORA (CAPACIDADE DA CAÇAMBA DA RETRO: 0,26 M³ / POTÊNCIA: 88 HP), LARGURA ATÉ 0,8 M, PROFUNDIDADE ATÉ 1,5 M, COM SOLO (SEM SUBSTITUIÇÃO) DE 1ª CATEGORIA EM LOCALS COM ALTO NÍVEL DE INTERFERÊNCIA. AF_04/2016	M3	69,49	23,21	1.612,86	69,49	0,00	69,49	0,00	100,00%	1.612,86	0,00
5.3.8	ATERRO MECANIZADO DE VALA COM RETROESCAVADORA (CAPACIDADE DA CAÇAMBA DA RETRO: 0,26 M³ / POTÊNCIA: 88 HP), LARGURA ATÉ 0,8 M, PROFUNDIDADE ATÉ 1,5 M, COM AREIA PARA ATERRO. AF_05/2016	M3	81,14	139,19	11.293,88	81,14	0,00	81,14	0,00	100,00%	11.293,88	0,00

**IMPLANTAÇÃO DO SISTEMA DE ABASTECIMENTO DE ÁGUA
NO DISTRITO DE FETICEIRO
PREFEITURA MUNICIPAL DE JAGUARIBE/CE
CONVÊNIO Nº TC/PAC 28471/2020
FUMASA**



MEDICÇÃO 05

WM CONSTRUÇÕES LTDA
CNPJ 02.364.381/0001-13
PERÍODO
01/10/2023 A 30/04/2024

DADOS DA MEDIÇÃO		VALORES	
VALOR DO CONTRATO	ADITIVO	PERÍODO ANTERIOR	PERÍODO ATUAL
9.530.359,33	0,00	3.939.841,09	700.630,71
MEDIÇÕES ACUMULADAS ANTERIORES	MEDIÇÃO ACUMULADA	4.640.471,80	4.889.887,53
MEDIÇÃO ATUAL	SALDO CONTRATUAL		

ITEM	DESCRIÇÃO	UN	QTDE	DADOS CONTRATUAIS			QUANTIDADE REALIZADA				VALORES			
				PREÇO UNIT. C/BDI	PREÇO TOTAL	PERÍODO ANTERIOR	ACUM. ANTERIOR	ACUM. ATUAL	SALDO	PERC. %	PERÍODO ANTERIOR	ACUM. ANTERIOR	ACUM. ATUAL	
5.3.9	CARGA MECANIZADA DE ROCHA EM CAMINHÃO BASCULANTE	M3	119,66	2,83	338,64	97,16	0,00	97,16	22,50	81,20%	274,96	0,00	274,96	
5.3.10	TRANSPORTE COM CAMINHÃO BASCULANTE DE 10 M ³ , EM VIA URBANA EM LITO NATURAL (UNIDADE: TKKM). AF_07/2020	TKKM	143,59	1,71	245,54	116,59	0,00	116,59	27,00	81,20%	199,37	0,00	199,37	
5.4	ASSENTAMENTO DE TUBULAÇÃO				563,64			563,64			563,64	0,00	563,64	
5.4.1	ASSENTAMENTO DE TUBO DE PVC DEFOFO OU PRV OU RVC PARA REDE DE ÁGUA, DN 150 MM, JUNTA ELÁSTICA INTEGRADA, INSTALADO EM LOCAL COM NÍVEL BAIXO DE INTERFERÊNCIAS (NÃO INCLUI FORNECIMENTO). AF_11/2017	M	301,41	1,87	563,64	301,41	0,00	301,41	0,00	100,00%	563,64	0,00	563,64	
5.5	BLOCO DE ANCORAGEM				678,44						0,00	0,00	0,00	
5.5.1	BLOCO DE ANCORAGEM EM CONCRETO SIMPLES FCK=10MPa	M3	0,92	737,43	678,44	0,00	0,00	0,00	0,92	0,00%	0,00	0,00	0,00	
5.6	DIVERSOS				494,31						0,00	0,00	0,00	
5.6.1	CADASTRO DE ADUTORA	M	301,41	1,64	494,31	0,00	0,00	0,00	301,41	0,00%	0,00	0,00	0,00	
6.0	ADUTORA DE ÁGUA BRUTA - MATERIAS				43.924,00						43.144,87	0,00	43.144,87	
6.1	FORNECIMENTO DE TUBULAÇÃO				43.144,87						43.144,87	0,00	43.144,87	
6.1.1	TUBO PVC DEFOFO, JEI, 1 MPA, DN 150 MM, PARA REDE DE ÁGUA (NBR 7665)	M	308,95	139,65	43.144,87	308,95	0,00	308,95	0,00	100,00%	43.144,87	0,00	43.144,87	
6.2	FORNECIMENTO DE CONEXÕES				779,13						0,00	0,00	0,00	
6.2.1	CURVA 90 Graus JUNTA ELÁSTICA PARA ÁGUA DN 150	UN	3,00	259,71	779,13	0,00	0,00	0,00	3,00	0,00%	0,00	0,00	0,00	
7.0	RESERVATÓRIO APOIADO - SERVIÇOS - 49,00m ³				198.001,63						125.291,69	0,00	125.291,69	
7.1	LIMPEZA MECANIZADA DE CAMADA VEGETAL, VEGETAÇÃO E PEQUENAS ÁRVORES (DIÂMETRO DE TRONCO MENOR QUE 0,20 M), COM TRATOR DE ESTEIRAS AF_05/2018	M2	39,96	0,32	12,79	39,96	0,00	39,96	0,00	100,00%	12,79	0,00	12,79	
7.2	LOCAÇÃO CONVENCIONAL DE OBRA, UTILIZANDO GABARITO DE TABUAS CORRIDAS PONTALETADAS A CADA 2,00M - 2 UTILIZAÇÕES. AF_10/2018	M	39,96	53,30	2.129,87	39,96	0,00	39,96	0,00	100,00%	2.129,87	0,00	2.129,87	
7.3	ESCAVAÇÃO MECANIZADA DE VALA COM PROF. ATÉ 1,5 M (MÉDIA ENTRE MONTANTE E JUSANTE/UMA COMPOSIÇÃO POR TRECHO) COM RETROSCAVADEIRA (0,26 M3 /88 HP), LARG. DE 0,8 M A 1,5 M, EM SOLO DE 2ª CATEGORIA, EM LOCAIS COM BAIXO NÍVEL DE INTERFERÊNCIA. AF_02/2021	M3	5,40	7,81	42,17	5,40	0,00	5,40	0,00	100,00%	42,17	0,00	42,17	
7.4	REATERRO MANUAL APLIADO COM SOQUETE. AF_10/2017	M3	1,20	43,56	52,27	0,00	0,00	0,00	1,20	0,00%	0,00	0,00	0,00	
7.5	ESCOMBAMENTO DE VALA, TIPO PONTALETAMENTO COM PROFUNDIDADE DE 0 A 1,5 M, LARGURA MENOR QUE 1,5 M. AF_08/2020	M2	12,80	20,13	257,66	0,00	0,00	0,00	12,80	0,00%	0,00	0,00	0,00	
7.6	CONCRETO FCK = 25MPa, TRAÇO 1:2:3:2,7 (CIMENTO/ÁREA MÉDIA/BRITA 1) - PREPARO MECÂNICO COM BETONIERA 600 L. AF_07/2016	M3	28,46	462,43	13.160,76	0,00	0,00	0,00	28,46	0,00%	0,00	0,00	0,00	
7.7	FABRICAÇÃO DE FIBRA PARA PILARES E ESTRUTURAS SIMILARES, EM CHAPA DE MADEIRA COMPENSADA RESINADA, E = 17 MM. AF_09/2020	M2	284,60	170,94	48.649,52	213,45	0,00	213,45	71,15	75,00%	36.487,14	0,00	36.487,14	
7.8	ARMAÇÃO DE PILAR OU VIGA DE UMA ESTRUTURA CONVENCIONAL DE CONCRETO ARMADO EM UM EDIFÍCIO DE MÚLTIPLOS PAVIMENTOS UTILIZANDO AÇO CA-60 DE 5,0 MM - MONTAGEM. AF_12/2015	KG	5.919,68	19,51	115.492,96	4.439,76	0,00	4.439,76	1.479,92	75,00%	86.619,72	0,00	86.619,72	

MARCOS VENICILIS N. DINHEIRO
Ordenador de Despesa
CPF: 047.277.123-00
PORTARIA: 077/2024

**IMPLANTAÇÃO DO SISTEMA DE ABASTECIMENTO DE ÁGUA
NO DISTRITO DE FETICEIRO
PREFEITURA MUNICIPAL DE JAGUARIBE/CE
CONVÊNIO Nº TC/PAC 28471/2020
FUNASA**



MEDICÇÃO 05

WM CONSTRUÇÕES LTDA
CNPJ 02.364.381/0001-13
PERÍODO
01/10/2023 A 30/04/2024

DADOS DA MEDIÇÃO	
VALOR DO CONTRATO	9.530.359,33
ADITIVO	0,00
MEDIÇÕES ACUMULADAS ANTERIORES	3.939.841,09
MEDIÇÃO ATUAL	4.640.471,80
SALDO CONTRATUAL	4.889.887,53

ITEM	DESCRIÇÃO	UN	QTDE	DADOS CONTRATUAIS			QUANTIDADE REALIZADA			VALORES			
				PREÇO UNIT. C/ BDI	PREÇO TOTAL	PERÍODO	ACUM. ANTERIOR	ACUM. ATUAL	SALDO	PERC. %	PERÍODO ANTERIOR	ACUM. ANTERIOR	ACUM. ATUAL
7.9	IMPERMEABILIZAÇÃO DE SUPERFÍCIE COM MANTA ASFÁLTICA, UMA CAMADA, INCLUSIVE APLICAÇÃO DE PRIMER ASFÁLTICO, E=3MM, AF_06/2018	M2	142,30	91,90	13.077,37		0,00	0,00	142,30	0,00%	0,00	0,00	0,00
7.10	APLICAÇÃO MANUAL DE PINTURA COM TINTA LÁTEX PVA EM PAREDES, DUAS DEMÃO, AF_06/2014	M2	92,44	14,57	1.346,85		0,00	0,00	92,44	0,00%	0,00	0,00	0,00
7.11	ESCALADA DE MARINHEIRO, DEGRÁUS FERRO REDONDO, 1ª PINTURA COM TINTA ALQUÍDICA DE FUNDO E ACABAMENTO (ESMALTE SINTÉTICO GRANTE) APLICADA A ROLO OU PINCEL, SOBRE SUPERFÍCIES METÁLICAS (EXCETO PERFIL) EXECUTADO EM OBRA (POR DEMÃO), AF_01/2020	M1	4,00	279,06	1.116,24		0,00	0,00	4,00	0,00%	0,00	0,00	0,00
7.12	MONTAGEM DE TUBOS, CONEXÕES E PCS, RESERVATÓRIO APOIADO CAP ATÉ 100 M3	M2	2,00	24,03	48,06		0,00	0,00	2,00	0,00%	0,00	0,00	0,00
7.13	TAMPA DE INSPEÇÃO EM CHAPA DE AÇO GALVANIZADO E=3/16" P/ RESERVATÓRIO, PADRÃO CAGECE	UN	1,00	1.471,97	1.471,97		0,00	0,00	1,00	0,00%	0,00	0,00	0,00
7.14	RESERVATÓRIO APOIADO - MATERIAIS 49,00m³	UN	2,00	571,57	1.143,14		0,00	0,00	2,00	0,00%	0,00	0,00	0,00
8.0	RESERVATÓRIO APOIADO - MATERIAIS 49,00m³	UN	1,00	426,55	2.378,97		0,00	1,00	0,00	100,00%	2.374,35	0,00	2.374,35
8.1	EXTREMIDADE PF C/ABA DE VEDAÇÃO DN 75 PN10	UN	1,00	426,55	426,55		0,00	1,00	0,00	100,00%	426,55	0,00	426,55
8.2	REGISTRO FLANGE/CABECOTE DN 75 PN16	UN	1,00	596,91	596,91		0,00	1,00	0,00	100,00%	596,91	0,00	596,91
8.3	EXTREMIDADE FLANGE E PONTA DN 100 PN10	UN	1,00	346,01	346,01		0,00	1,00	0,00	100,00%	346,01	0,00	346,01
8.4	TUBO FdO C/FLANGE E PONTA DN 75 PN10 - L= 500	UN	1,00	479,86	479,86		0,00	1,00	0,00	100,00%	479,86	0,00	479,86
8.5	CURVA 90 FdO 88 JUNTA ELÁSTICA PARA ÁGUA DN 75	UN	2,00	262,51	525,02		0,00	2,00	0,00	100,00%	525,02	0,00	525,02
8.6	TELA EM METAL PARA ESTUQUE (DEPHOYE)	M2	1,00	4,62	4,62		0,00	0,00	1,00	0,00%	0,00	0,00	0,00
9.0	ETA (URBANIZAÇÃO) - SERVIÇOS				17.543,01						0,00	0,00	0,00
9.1	CERCA DE CONTORNO				17.543,01						0,00	0,00	0,00
9.1.1	CERCA COM MOURÕES DE CONCRETO, SEÇÃO "T" PONTA INCLINADA, 10X10 CM, ESPAÇAMENTO DE 2,5 M, CHAVADOS 0,5 M, COM 11 FIOS DE ARAME FARPADO Nº 14 - FORNECIMENTO E INSTALAÇÃO, AF_05/2020	M	104,60	103,79	10.856,43		0,00	0,00	104,60	0,00%	0,00	0,00	0,00
9.1.2	PORTÃO DE TUBO DE AÇO GALVANIZADO DE 2" (1X2)M, INCL., PILARES DE SUSTENTAÇÃO	UN	1,00	1.696,71	1.696,71		0,00	0,00	1,00	0,00%	0,00	0,00	0,00
9.1.3	PORTÃO DE TUBO DE AÇO GALVANIZADO DE 2" (4X2)M, INCL., PILARES DE SUSTENTAÇÃO	UN	1,00	4.989,87	4.989,87		0,00	0,00	1,00	0,00%	0,00	0,00	0,00
10.0	ETA (CASA DE QUÍMICA) - SERVIÇOS				99.825,18						0,00	0,00	0,00
10.1	LOCAÇÃO DA OBRA				2.256,72						0,00	0,00	0,00
10.1.1	LOCAÇÃO CONVENCIONAL DE OBRA, UTILIZANDO GABARITO DE TÁBUAS CONRIDAS PONTALETADAS A CADA 2,00M - 2 UTILIZAÇÕES, AF_10/2018	M	42,34	53,30	2.256,72		0,00	42,34	0,00	100,00%	2.256,72	0,00	2.256,72
10.2	MOVIMENTO DE TERRA				1.728,51						0,00	0,00	0,00
10.2.1	DESMONTE DE MATERIAL DE 3ª CATEGORIA (BLOCOS DE ROCHAS OU MATACÕES), EM VAUA, COM MARRETELE PNEUMÁTICO MANUAL EXCLUSIVE RETIRADA, CARGA E TRANSPORTE, AF_03/2021	M3	10,24	157,91	1.617,00		0,00	10,24	0,00	100,00%	1.617,00	0,00	1.617,00
10.2.2	REATERRO MANUAL APLIADO COM SOQUELE, AF_10/2017	M3	2,56	43,56	111,51		0,00	2,56	0,00	100,00%	111,51	0,00	111,51
10.3	FUNDAÇÃO E ESTRUTURA				12.927,37						0,00	0,00	0,00
10.3.1	ALVENARIA DE EMBAÇAMENTO COM BLOCO ESTRUTURAL DE CONCRETO, DE 14X19X29CM E ARGAMASSA DE ASENTAMENTO COM PREPARO EM BETONEIRA, AF_05/2020	M3	7,68	815,10	6.259,97		0,00	7,68	0,00	100,00%	6.259,97	0,00	6.259,97

MARCOS VENICUS N. PINHEIRO
Ordenador de Despesa
CPF: 047.277.123-00
PORTARIA: 077/2024

**IMPLANTAÇÃO DO SISTEMA DE ABASTECIMENTO DE ÁGUA
NO DISTRITO DE FEITICEIRO**
PREFEITURA MUNICIPAL DE JAGUARIBRE/CE
CONVÊNIO Nº TC/PAC 28471/2020
FUNASA



MEDICÇÃO 05



WM CONSTRUÇÕES LTDA
CNPJ 02.364.381/0001-13

PERÍODO
01/10/2023 A 30/04/2024

DADOS DA MEDIÇÃO		VALORES	
VALOR DO CONTRATO	9.530.359,33	VALOR DO CONTRATO	9.530.359,33
ADITIVO	0,00	MEDIÇÕES ACUMULADAS ANTERIORES	3.939.841,09
MEDIÇÃO ACUMULADA ANTERIORES	700.630,71	MEDIÇÃO ACUMULADA	4.640.471,80
MEDIÇÃO ACUMULADA	4.640.471,80	SALDO CONTRATUAL	4.889.887,53

ITEM	DESCRIÇÃO	UN	QTDE	DADOS CONTRATUAIS		QUANTIDADE REALIZADA				VALORES		
				PREÇO UNIT. C/ BDI	PREÇO TOTAL	PERÍODO	ACUM. ANTERIOR	ACUM. ATUAL	SALDO	PERC %	PERÍODO ANTERIOR	ACUM. ATUAL
10.3.2	CINTA DE AMARRAÇÃO DE ALVENARIA MOLDADA IN LOCO EM CONCRETO. AF_09/2016	M	0,96	63,17	60,64	0,96	0,00	0,96	0,00	100,00%	0,00	60,64
10.3.3	CONCRETO FCC = 25MPa, TRAÇO 1:2:3:7 (CIMENTO/ AREIA MÉDIA/ BRITA 1) - PREPARO MECÂNICO COM BETONEIRA 600 L. AF_07/2016	M3	1,77	462,43	818,50	1,77	0,00	1,77	0,00	100,00%	0,00	818,50
10.3.4	FABRICAÇÃO DE FORMA PARA PILARES E ESTRUTURAS SIMILARES, EM CHAPA DE MADEIRA COMPENSADA RESINADA, E = 17 MM. AF_09/2020	M2	17,70	170,94	3.025,64	17,70	0,00	17,70	0,00	100,00%	0,00	3.025,64
10.3.5	ARMADAÇÃO DE PILAR OU VIGA DE UMA ESTRUTURA CONVENCIONAL DE CONCRETO ARMADO EM UM EDIFÍCIO DE MÚLTIPLOS PAVIMENTOS UTILIZANDO AÇO CA-60 DE 5,0 MM - MONTAGEM. AF_12/2015	KG	141,60	19,51	2.762,62	141,60	0,00	141,60	0,00	100,00%	0,00	2.762,62
10.4	ALVENARIA ALVENARIA DE VEDAÇÃO DE BLOCOS CERÂMICOS FUJADOS NA VERTICAL DE 9X19X9CM (ESPESSURA 9CM) DE PAREDES COM ÁREA LÍQUIDA MAIOR OU IGUAL A 6M² SEM VAOS E ARGAMASSA DE ASSENTAMENTO COM PREPARO EM BETONEIRA. AF_08/2014	M2	96,00	56,83	5.455,68	64,00	0,00	64,00	32,00	66,67%	3.637,12	3.637,12
10.4.2	ALVENARIA DE VEDAÇÃO COM ELEMENTO VAZADO DE CONCRETO (GOBGO) DE 75X50X50CM E ARGAMASSA DE ASSENTAMENTO COM PREPARO EM BETONEIRA. AF_05/2020	M2	3,20	188,86	604,35	0,00	0,00	0,00	3,20	0,00%	0,00	0,00
10.5	COBERTURA LAE PRE-MOLDADA UNIDIRECIONAL, BIAPOIADA, PARA PISO, ENCHIMENTO EM CERÂMICA, VIGOTA CONVENCIONAL, ALTURA TOTAL DA LAJE (ENCHIMENTO+CAPA) = (8+4). AF_11/2020	M2	42,34	174,74	7.398,49	0,00	0,00	0,00	42,34	0,00%	0,00	0,00
10.5.1	TRAMA DE MADEIRA COMPOSTA POR RIPAS, CABROS E TERÇAS PARA TELHADOS DE ATÉ 2 ÁGUAS PARA TELHA DE ENCAIXE DE CERÂMICA OU DE CONCRETO, INCLUSO TRANSPORTE VERTICAL. AF_07/2019	M2	13,30	67,30	895,09	0,00	0,00	0,00	13,30	0,00%	0,00	0,00
10.5.3	TELHAMENTO COM TELHA CERÂMICA CAPA-CANAL, TIPO COLOMIAL, COM ATÉ 2 ÁGUAS, INCLUSO TRANSPORTE VERTICAL. AF_07/2019	M2	13,30	46,57	616,72	0,00	0,00	0,00	13,30	0,00%	0,00	0,00
10.6	PISO INTERNO LASTRO DE CONCRETO MAGRO, APLICADO EM PISOS, LAJES SOBRE SOLO OU RADIEIS, ESPESSURA DE 5 CM. AF_07/2016	M2	42,34	28,37	1.201,19	0,00	0,00	0,00	42,34	0,00%	0,00	0,00
10.6.1	PISO CIMENTADO, TRAÇO 1:3 (CIMENTO E AREIA), ACABAMENTO LISO, ESPESSURA 4,0 CM, PREPARO MECÂNICO DA ARGAMASSA. AF_09/2020	M2	42,34	51,05	2.161,46	0,00	0,00	0,00	42,34	0,00%	0,00	0,00
10.6.3	EXECUÇÃO DE PASSEIO (CALÇADA) OU PISO DE CONCRETO COM CONCRETO MOLDADO IN LOCO, FEITO EM OBRA, ACABAMENTO CONVENCIONAL, NÃO ARMADO. AF_07/2016	M3	13,10	749,94	9.824,21	0,00	0,00	0,00	13,10	0,00%	0,00	0,00
10.7	REVESTIMENTO CHAPISCO APLICADO EM ALVENARIAS E ESTRUTURAS DE CONCRETO INTERNAS, COM COLHER DE PEDREIRO, ARGAMASSA TRAÇO 1:3 COM PREPARO MANUAL. AF_06/2014	M2	192,00	4,36	837,12	0,00	0,00	0,00	192,00	0,00%	0,00	0,00
10.7.2	CHAPISCO APLICADO SOMENTE EM ESTRUTURAS DE CONCRETO EM ALVENARIAS INTERNAS, COM DESMOLDADORA DENTADA, ARGAMASSA INDUSTRIALIZADA COM PREPARO MANUAL. AF_06/2014	M2	42,34	15,58	659,66	0,00	0,00	0,00	42,34	0,00%	0,00	0,00

IMPLANTAÇÃO DO SISTEMA DE ABASTECIMENTO DE ÁGUA
NO DISTRITO DE FERTICEIRO

PREFEITURA MUNICIPAL DE JAGUARIBE/CE
CONVÊNIO Nº TC/PAC 2847/1/2020
FUNASA



MEDICÇÃO 05

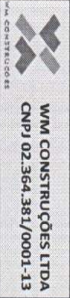

WM CONSTRUÇÕES LTDA
CNPJ 02.364.381/0001-13

PERÍODO
01/10/2023 A 30/04/2024

DADOS DA MEDIÇÃO	
VALOR DO CONTRATO	9.530.359,33
ADITIVO	0,00
MEDIÇÕES ACUMULADAS ANTERIORES	3.939.841,09
MEDIÇÃO ATUAL	700.630,21
MEDIÇÃO ACUMULADA	4.640.471,80
SALDO CONTRATUAL	4.889.887,53

ITEM	DESCRIÇÃO	UN	QTDE	DADOS CONTRATUAIS		PERÍODO	QUANTIDADE REALIZADA		SALDO	PERC. %	VALORES	
				PREÇO UNIT. C/BDI	PREÇO TOTAL		ACUM. ANTERIOR	ACUM. ATUAL			PERÍODO	ACUM. ANTERIOR
10.7.3	MASSA ÚNICA, PARA RECEBIMENTO DE PINTURA, EM ARGAMASSA TRAÇO 1:2:8; PREPARO MECÂNICO COM BETONEIRA 400L, APLICADA MANUALMENTE EM FALSCAS INTERNAS DE PAREDES, ESPESURA DE 20MM, COM EXECUÇÃO DE TALUSAS. AF_06/2014	M2	192,00	33,25	6.384,00		0,00	0,00	192,00	0,00%	0,00	0,00
10.7.4	MASSA ÚNICA, PARA RECEBIMENTO DE PINTURA, EM ARGAMASSA TRAÇO 1:2:8; PREPARO MECÂNICO COM BETONEIRA 400L, APLICADA MANUALMENTE EM TETO, ESPESURA DE 20MM, COM EXECUÇÃO DE TALUSAS. AF_09/2015	M2	42,34	42,97	1.819,35		0,00	0,00	42,34	0,00%	0,00	0,00
10.8	ESQUADRIAS				2.811,95						0,00	0,00
10.8.1	PORTA DE FERRO, DE ABRIR, TIPO GRADE COM CHAPA, COM GUARNIÇÕES. AF_12/2019	M2	5,46	515,01	2.811,95		0,00	0,00	5,46	0,00%	0,00	0,00
10.9	PINTURA				3.879,74						0,00	0,00
10.9.1	APLICAÇÃO MANUAL DE PINTURA COM TINTA LÁTEX PVA EM PAREDES, DUMAS DEMÓS. AF_06/2014	M2	234,34	14,57	3.414,33		0,00	0,00	234,34	0,00%	0,00	0,00
10.9.2	PINTURA COM TINTA ALOQUÍDICA DE ACABAMENTO/ESMALTE SINTÉTICO FOSCO) APLICADA A ROLO OU PINCEL SOBRE SUPERFÍCIES METÁLICAS (EXCETO PERILU EXECUTADO EM OBRA (02 DEMÓS). AF_01/2020	M2	10,92	42,62	465,41		0,00	0,00	10,92	0,00%	0,00	0,00
10.10	INSTALAÇÕES ELÉTRICAS				7.869,71						0,00	0,00
10.10.1	QUADRO DE MEDIÇÃO GERAL DE ENERGIA PARA 1 MEDIDOR DE SOBREPOR-FORNECIMENTO E INSTALAÇÃO. AF_10/2020	UN	1,00	131,86	131,86		0,00	0,00	1,00	0,00%	0,00	0,00
10.10.2	QUADRO DE DISTRIBUIÇÃO, SEM BARRAMENTO EM PVC, DE SOBREPOR, PARA 6 DISJUNTORES NEMA OU 8 DISJUNTORES DIN	UN	1,00	53,38	53,38		0,00	0,00	1,00	0,00%	0,00	0,00
10.10.3	DISJUNTOR TIPO DIN/IEC, MONOPOLAR DE 6 RTE 32A	UN	11,00	9,05	99,55		0,00	0,00	11,00	0,00%	0,00	0,00
10.10.4	CABO DE COBRE FLEXÍVEL ISOLADO, 2,5 MM², ANTI-CHAMA 0,6/1,0 KV, PARA CIRCUITOS TERMINAIS - FORNECIMENTO E INSTALAÇÃO. AF_12/2015	M	459,30	6,39	2.934,93		0,00	0,00	459,30	0,00%	0,00	0,00
10.10.5	ELETRODUTO FLEXÍVEL CORRUGADO, PVC, DN 32 MM (1"), PARA CIRCUITOS TERMINAIS, INSTALADO EM FORRO - FORNECIMENTO E INSTALAÇÃO. AF_12/2015	M	12,20	11,03	134,57		0,00	0,00	12,20	0,00%	0,00	0,00
10.10.6	ELETRODUTO FLEXÍVEL CORRUGADO, PVC, DN 25 MM (3/4"), PARA CIRCUITOS TERMINAIS, INSTALADO EM FORRO - FORNECIMENTO E INSTALAÇÃO. AF_12/2015	M	114,10	8,21	936,76		0,00	0,00	114,10	0,00%	0,00	0,00
10.10.7	CAIXA ENTERRADA ELÉTRICA RETANGULAR, EM ALVENARIA COM TUILOS CERÂMICOS MACIÇOS, FUNDO COM BRITA, DIMENSÕES INTERNAS: 0,4X0,4X0,4 M. AF_12/2020	UN	10,00	285,51	2.855,10		0,00	0,00	10,00	0,00%	0,00	0,00
10.10.8	INTERRUPTORES SIMPLES (3 MODULOS) 10A, 250V, CONJUNTO MONTADO PARA EMBUTIR 4" X 2" (PLACA + SUPORTE + MODULOS)	UN	2,00	19,47	38,94		0,00	0,00	2,00	0,00%	0,00	0,00
10.10.9	TOMADA 2P+T 20A 250V, CONJUNTO MONTADO PARA EMBUTIR 4" X 2" (PLACA + SUPORTE + MODULO)	UN	2,00	17,90	35,80		0,00	0,00	2,00	0,00%	0,00	0,00
10.10.10	LUMINÁRIA TIPO CALHA, DE SOBREPOR, COM 2 LÂMPADAS TUBULARES FLUORESCENTES DE 36 W, COM REATOR DE PARTIDA RÁPIDA - FORNECIMENTO E INSTALAÇÃO. AF_02/2020	UN	4,00	136,36	545,44		0,00	0,00	4,00	0,00%	0,00	0,00
10.10.11	LÂMPADA COMPACTA DE VAPOR MERCÚRIO 125 W, BASE E27 - FORNECIMENTO E INSTALAÇÃO. AF_02/2020	UN	3,00	34,46	103,38		0,00	0,00	3,00	0,00%	0,00	0,00
10.11	INSTALAÇÕES HIDROGOMECÂNICAS				22.771,22						0,00	0,00

12 de 25

MARCOS VENÍCIUS N. PINHEIRO
Ordenador de Despesa
CPF- 047 277 123-00
PORTARIA: 077/2024

**IMPLANTAÇÃO DO SISTEMA DE ABASTECIMENTO DE ÁGUA
NO DISTRITO DE FEITICEIRO
PREFEITURA MUNICIPAL DE JAGUARIBRE/CE
CONVÊNIO Nº TC/PAC 28471/2020
FUNASA**



MEDICÇÃO 05



WM CONSTRUÇÕES LTDA
CNPJ 02.364.381/0001-13

PERÍODO
01/10/2023 A 30/04/2024

DADOS DA MEDIÇÃO	
VALOR DO CONTRATO	9.530.359,33
ADITIVO	0,00
MEDIÇÕES ACUMULADAS ANTERIORES	3.939.841,09
MEDIÇÃO ATUAL	700.630,71
MEDIÇÃO ACUMULADA	4.640.471,80
SALDO CONTRATUAL	4.889.887,53

ITEM	DESCRIÇÃO	UN	QTDE	DADOS CONTRATUAIS		PERÍODO	QUANTIDADE REALIZADA		SALDO	PERC. %	PERÍODO	VALORES	
				PREÇO UNIT. C/ BDI	PREÇO TOTAL		ACUM. ANTERIOR	ACUM. ATUAL				ACUM. ANTERIOR	ACUM. ATUAL
10.11.1	MONTAGEM DE TUBOS, CONEXÕES E EQUIPAMENTOS DE TRATAMENTO, CASA DE OPERAÇÃO	UN	1,00	3.169,40	3.169,40		0,00	0,00	1,00	0,00%	0,00	0,00	0,00
10.11.2	MONTAGEM BARRILETE FILTRO FIBRA, KIT'S, PÇS VAZÃO ATÉ 50 m³/h	UN	2,00	7.568,35	15.136,70		0,00	0,00	2,00	0,00%	0,00	0,00	0,00
10.11.3	CAIXA ENTERRADA ELÉTRICA RETANGULAR, EM ALUMÍNIO, COM TUBOS CERÂMICOS MACIÇOS, FUNDO COM BRITA, DIMENSÕES INTERNAS: 0,690x0,60x0,6 M, AF. 12/2020	UN	8,00	558,14	4.465,12		0,00	0,00	8,00	0,00%	0,00	0,00	0,00
10.12	INSTALAÇÕES HIDRO SANITÁRIAS				7.722,64						0,00	0,00	0,00
10.12.1	TUBO PVC, SOLDAVEL, DN 25 MM, ÁGUA FRIA (NBR-5648)	M	18,00	3,66	65,88	0,00	0,00	18,00	0,00%	0,00	0,00	0,00	0,00
10.12.2	TUBO PVC, SOLDAVEL, DN 32 MM, ÁGUA FRIA (NBR-5648)	M	2,00	8,22	16,44	0,00	0,00	2,00	0,00%	0,00	0,00	0,00	0,00
10.12.3	REGISTRO DE GAVETA BRUTO, LANTÃO, ROSCÁVEL, 3/4", FORNECIDO E INSTALADO EM RAMAL DE ÁGUA, AF. 12/2014	UN	3,00	40,62	121,86	0,00	0,00	3,00	0,00%	0,00	0,00	0,00	0,00
10.12.4	CAIXA D'ÁGUA EM POLIETILENO, 1000 LITROS, COM ACESSÓRIOS	UN	1,00	1.031,42	1.031,42	0,00	0,00	1,00	0,00%	0,00	0,00	0,00	0,00
10.12.5	TUBO PVC, SERIE NORMAL, ESGOTO FREDIAL, DN 100 MM, FORNECIDO E INSTALADO EM RAMAL DE DESCARGA OU RAMAL DE ESGOTO SANITÁRIO, AF. 12/2014	M	5,20	52,73	274,20	0,00	0,00	5,20	0,00%	0,00	0,00	0,00	0,00
10.12.6	TUBO PVC, SERIE NORMAL, ESGOTO FREDIAL, DN 40 MM, FORNECIDO E INSTALADO EM RAMAL DE DESCARGA OU RAMAL DE ESGOTO SANITÁRIO, AF. 12/2014	M	3,00	18,35	55,05	0,00	0,00	3,00	0,00%	0,00	0,00	0,00	0,00
10.12.7	TUBO PVC, SERIE NORMAL, ESGOTO FREDIAL, DN 50 MM, FORNECIDO E INSTALADO EM RAMAL DE DESCARGA OU RAMAL DE ESGOTO SANITÁRIO, AF. 12/2014	M	3,00	27,34	82,02	0,00	0,00	3,00	0,00%	0,00	0,00	0,00	0,00
10.12.8	CAIXA SIFONADA, PVC, DN 100 X 100 X 50 MM, FORNECIDA E INSTALADA EM RAMAIS DE ENCAMINHAMENTO DE ÁGUA PLUVIAL, AF. 12/2014	UN	1,00	28,98	28,98	0,00	0,00	1,00	0,00%	0,00	0,00	0,00	0,00
10.12.9	LAVATÓRIO LOUÇA BRANCA SUSPENSO, 29,5 X 39CM OU EQUIVALENTE, PADRÃO POPULAR, INCLUSO SIFÃO FLEXÍVEL EM PVC, VALVULA E ENGATE FLEXÍVEL 30CM EM PLÁSTICO E TORNEIRA CROMADA DE MESA, PADRÃO POPULAR - FORNECIMENTO E INSTALAÇÃO, AF. 01/2020	UN	1,00	261,88	261,88	0,00	0,00	1,00	0,00%	0,00	0,00	0,00	0,00
10.12.10	VASO SANITÁRIO SIFONADO COM CAIXA ACCIPILADA LOUÇA BRANCA, INCLUSO ENGATE FLEXÍVEL EM PLÁSTICO BRANCO, 1/2 X 40CM - FORNECIMENTO E INSTALAÇÃO, AF. 01/2020	UN	1,00	592,42	592,42	0,00	0,00	1,00	0,00%	0,00	0,00	0,00	0,00
10.12.11	BANCA DA DE MÁRMORE BRANCO POLIDO, DE 1,50 X 0,60 M, PARA PIA DE COZINHA - FORNECIMENTO E INSTALAÇÃO, AF. 01/2020	UN	1,00	659,02	659,02	0,00	0,00	1,00	0,00%	0,00	0,00	0,00	0,00
10.12.12	TANQUE SÉPTICO CIRCULAR, EM CONCRETO PRÉ-MOLDADO, DIÂMETRO INTERNO = 1,10 M, ALTURA INTERNA = 2,50 M, VOLUME ÚTIL: 218,2 L (PARA 5 CONTRIBUINTES), AF. 12/2020	UN	1,00	1.892,41	1.892,41	0,00	0,00	1,00	0,00%	0,00	0,00	0,00	0,00
10.12.13	SUMIDOURO CIRCULAR, EM CONCRETO PRÉ-MOLDADO, DIÂMETRO INTERNO = 1,88 M, ALTURA INTERNA = 2,00 M, ÁREA DE INFILTRAÇÃO: 13,1 M² (PARA 5 CONTRIBUINTES), AF. 12/2020	UN	1,00	2.641,06	2.641,06	0,00	0,00	1,00	0,00%	0,00	0,00	0,00	0,00
11.0	ETA (CASA DE BOMBA DOS FILTROS) - SERVIÇOS				113.783,78						5.759,05	0,00	5.759,05
11.1	LOCAÇÃO DA OBRA				932,75						932,75	0,00	932,75

MARCOS VENÍCIUS N. PINHEIRO
Ordenador de Despesas
CPF. 047.277.123-00
PORTARIA: 077/2024

13 de 25

**IMPLANTAÇÃO DO SISTEMA DE ABASTECIMENTO DE ÁGUA
NO DISTRITO DE FETICEIRO
PREFEITURA MUNICIPAL DE JAGUARIBE/CE
CONVÊNIO Nº TC/PAC 28471/2020
FUNASA**



MEDICÇÃO 05

DADOS DA MEDICÇÃO	
WM CONSTRUÇÕES LTDA CNPJ 02.364.381/0001-13	VALOR DO CONTRATO 9.530.359,33
PERÍODO 01/10/2023 A 30/04/2024	ADITIVO 0,00
MEDICÇÕES ACUMULADAS ANTERIORES	3.939.841,09
MEDICÇÃO ACUMULADA	700.650,71
SALDO CONTRATUAL	4.640.471,80
	4.889.887,53

ITEM	DESCRIÇÃO	UN	QTDE	DADOS CONTRATUAIS			QUANTIDADE REALIZADA			VALORES					
				PREÇO UNIT. C/BDI	PREÇO TOTAL	PERÍODO	ACUM. ANTERIOR	ACUM. ATUAL	SALDO	PERC. %	PERÍODO	ACUM. ANTERIOR	ACUM. ATUAL		
11.1.1	LOCAÇÃO CONVENCIONAL DE OBRA, UTILIZANDO GABARITO DE TÁBUAS CORRIDAS PONTALETADAS A CADA 2,00M - 2 UTILIZAÇÕES. AF_10/2018	M	17,50	53,30	932,75	17,50	0,00	17,50	0,00	0,00	17,50	100,00%	932,75	0,00	932,75
11.2	MOVIMENTO DE TERRA				71,81								71,81	0,00	71,81
11.2.1	ESCAVAÇÃO MECANIZADA DE VALA COM PROF. ATÉ 1,5 M (MEDIDA ENTRE MONTANTE E JUSANTE/UMA COMPOSIÇÃO POR TRECHO) COM RETROSCAVADEIRA (0,26 M3 /88 HP), LARG. DE 0,8 M A 1,5 M, EM SOLO DE 2ª CATEGORIA, EM LOCAIS COM BAIXO NÍVEL DE INTERFERÊNCIA. AF_02/2021	M3	3,84	7,81	29,99	3,84	0,00	3,84	0,00	0,00	3,84	100,00%	29,99	0,00	29,99
11.2.2	REATERRO MANUAL/APILADO COM SOQUETE. AF_10/2017	M3	0,96	43,56	41,82	0,96	0,00	0,96	0,00	0,00	0,96	100,00%	41,82	0,00	41,82
11.3	FUNDAÇÃO E ESTRUTURA				2.640,62								2.640,62	0,00	2.640,62
11.3.1	ALVENARIA DE VEDAÇÃO DE BLOCOS CERÂMICOS FURADOS NA HORIZONTAL DE 9X19X19CM (ESPESURA 9CM) DE PAREDES COM ÁREA LÍQUIDA MAIOR OU IGUAL A 6M² SEM VÃOS E ARGAMASSA DE ASSENTAMENTO COM PREPARO EM BETONEIRA. AF_06/2014	M2	2,88	79,51	228,99	2,88	0,00	2,88	0,00	0,00	2,88	100,00%	228,99	0,00	228,99
11.3.2	CINTA DE AMARRAÇÃO DE ALVENARIA MOLDADA IN LOCO EM CONCRETO. AF_03/2016	M	0,36	63,17	22,74	0,36	0,00	0,36	0,00	0,00	0,36	100,00%	22,74	0,00	22,74
11.3.3	CONCRETO FCK = 25MPa, TRAÇO 1:2:3:2,7 (CIMENTO/ AREIA MÉDIA/ BRITA 1) - PREPARO MECÂNICO COM BETONEIRA 600 L. AF_07/2016	M3	0,64	462,43	295,96	0,64	0,00	0,64	0,00	0,00	0,64	100,00%	295,96	0,00	295,96
11.3.4	FABRICAÇÃO DE FORMA PARA PILARES E ESTRUTURAS SIMILARES, EM CHAPA DE MADEIRA COMPENSADA RESINADA, E = 17 MM. AF_09/2020	M2	6,40	170,94	1.094,02	6,40	0,00	6,40	0,00	0,00	6,40	100,00%	1.094,02	0,00	1.094,02
11.3.5	ARMAÇÃO DE PILAR OU VIGA DE UMA ESTRUTURA CONVENCIONAL DE CONCRETO ARMADO EM UM EDIFÍCIO DE MÚLTIPLOS PAVIMENTOS UTILIZANDO AÇO CA-60 DE 5,0 MM - MONTAGEM. AF_12/2015	KG	51,20	19,51	998,91	51,20	0,00	51,20	0,00	0,00	51,20	100,00%	998,91	0,00	998,91
11.4	ALVENARIA				2.398,02								2.398,02	0,00	2.398,02
11.4.1	ALVENARIA DE VEDAÇÃO DE BLOCOS CERÂMICOS FURADOS NA VERTICAL DE 9X19X19CM (ESPESURA 9CM) DE PAREDES COM ÁREA LÍQUIDA MAIOR OU IGUAL A 6M² SEM VÃOS E ARGAMASSA DE ASSENTAMENTO COM PREPARO EM BETONEIRA. AF_06/2014	M2	41,00	56,83	2.330,03	36,00	0,00	36,00	5,00	87,80%	2.045,88	0,00	2.045,88	0,00	2.045,88
11.4.2	ALVENARIA DE VEDAÇÃO COM ELEMENTO VAZADO DE CONCRETO (CORBOGO) DE 75X50X5CM E ARGAMASSA DE ASSENTAMENTO COM PREPARO EM BETONEIRA. AF_05/2020	M2	0,36	188,86	67,99	0,36	0,00	0,36	0,00	100,00%	67,99	0,00	67,99	0,00	67,99
11.5	COBERTURA				1.989,23								1.989,23	0,00	1.989,23
11.5.1	TRAMA DE MADEIRA COMPOSTA POR RIPAS, CAIBROS E TERÇAS PARA TELHADOS DE ATÉ 2 ÁGUAS PARA TELHA DE ENCAIXE DE CERÂMICA OU DE CONCRETO, INCLUSO TRANSPORTE VERTICAL. AF_07/2019	M2	17,50	67,30	1.177,75	0,00	0,00	0,00	17,50	0,00%	0,00	0,00	0,00	0,00	0,00
11.5.2	TELHAMENTO COM TELHA CERÂMICA CAPA-CANAL, TIPO COLONIAL, COM ATÉ 2 ÁGUAS, INCLUSO TRANSPORTE VERTICAL. AF_07/2019	M2	17,50	46,37	811,48	0,00	0,00	0,00	17,50	0,00%	0,00	0,00	0,00	0,00	0,00
11.6	PISO INTERNO				7.764,35								7.764,35	0,00	7.764,35
11.6.1	LASTRO DE CONCRETO MACRO, APLICADO EM PISOS, LUSTES SOBRE SOLO OU RADIERS, ESPESURA DE 5 CM. AF_07/2016	M2	17,50	28,37	496,48	0,00	0,00	0,00	17,50	0,00%	0,00	0,00	0,00	0,00	0,00
11.6.2	PISO CIMENTADO, TRAÇO 1:3 (CIMENTO E AREIA), ACABAMENTO USO, ESPESURA 4,0 CM, PREPARO MECÂNICO DA ARGAMASSA. AF_09/2020	M2	17,50	51,05	893,38	0,00	0,00	0,00	17,50	0,00%	0,00	0,00	0,00	0,00	0,00

14 de 25

BA

Q

MARCOS VENICLIUS N. PINHEIRO
Ordenador de Despesa
CPF: 047.277.123-00
PORTARIA: 071/2024

**IMPLANTAÇÃO DO SISTEMA DE ABASTECIMENTO DE ÁGUA
NO DISTRITO DE FERTEIRO**

PREFEITURA MUNICIPAL DE JAGUARIBE/CE
CONVÊNIO Nº TC/PAC 28471/2020
FUNASA



MEDICÇÃO 05

WM CONSTRUÇÕES LTDA
CNPJ 02.364.381/0001-13

PERÍODO
01/10/2023 A 30/04/2024

DADOS DA MEDIÇÃO	
VALOR DO CONTRATO	9.530.359,33
ADITIVO	0,00
MEDIÇÕES ACUMULADAS ANTERIORES	3.939.841,09
MEDIÇÃO ATUAL	700.630,21
MEDIÇÃO ACUMULADA	4.640.471,80
SALDO CONTRATUAL	4.889.887,53

ITEM	DESCRIÇÃO	UN	QTDE	DADOS CONTRATUAIS			QUANTIDADE REALIZADA				VALORES		
				PREÇO UNIT. C/ BDI	PREÇO TOTAL	PERÍODO ANTERIOR	ACUM. ANTERIOR	ACUM. ATUAL	SALDO	PERC. %	PERÍODO ANTERIOR	ACUM. ANTERIOR	ACUM. ATUAL
11.6.3	EXECUÇÃO DE PASSEIO (CALÇADA) OU PISO DE CONCRETO COM CONCRETO MOLDADO IN LOCO, FEITO EM OBRA, ACABAMENTO CONVENCIONAL, NÃO ARMADO. AF_07/2016	M3	8,50	749,94	6.374,49	0,00	0,00	0,00	8,50	0,00%	0,00	0,00	0,00
11.7	REVESTIMENTO				3.084,02								
11.7.1	CHAPISCO APLICADO EM ALVENARIAS E ESTRUTURAS DE CONCRETO INTERNAS, COM COLHER DE PEDREIRO. ARGAMASSA TRAÇO 1:3 COM PREPARO MANUAL. AF_06/2014	M2	82,00	4,36	357,52	0,00	0,00	0,00	82,00	0,00%	0,00	0,00	0,00
11.7.2	MASSA ÚNICA, PARA RECEBIMENTO DE PINTURA, EM ARGAMASSA TRAÇO 1:2:8. PREPARO MECÂNICO COM BETONEIRA 400L, APLICADA MANUALMENTE EM FACES INTERNAS DE PAREDES; ESPESURA DE 20MM, COM EXECUÇÃO DE TALISCAS. AF_06/2014	M2	82,00	33,25	2.726,50	0,00	0,00	0,00	82,00	0,00%	0,00	0,00	0,00
11.8	ESQUADRIAS				1.081,52								
11.8.1	PORTA DE FERRO, DE ABRIR, TIPO GRADE COM CHAPA, COM GUARNIÇÕES. AF_12/2019	M2	2,10	515,01	1.081,52	0,00	0,00	0,00	2,10	0,00%	0,00	0,00	0,00
11.9	PINTURA				1.373,74								
11.9.1	APLICAÇÃO MANUAL DE PINTURA COM TINTA LÁTEX PVA EM PAREDES, DUAS DEMÃOIS. AF_06/2014	M2	82,00	14,57	1.194,74	0,00	0,00	0,00	82,00	0,00%	0,00	0,00	0,00
11.9.2	PINTURA COM TINTA ALQUÍDICA DE ACABAMENTO (ESMALTE SINTÉTICO FOSCO) APLICADA A ROLO OU PINCEL SOBRE SUPERFÍCIES METÁLICAS (EXCETO PERIL) EXECUTADO EM OBRA (02 DEMÃOIS). AF_01/2020	M2	4,20	42,62	179,00	0,00	0,00	0,00	4,20	0,00%	0,00	0,00	0,00
11.10	INSTALAÇÕES ELÉTRICAS				2.177,50								
11.10.1	QUADRO DE DISTRIBUIÇÃO, SEM BARRAMENTO EM PVC, DE SOBREGOR, PARA 6 DISJUNTORES NEMA OU 8 DISJUNTORES DIN	UN	1,00	53,38	53,38	0,00	0,00	0,00	1,00	0,00%	0,00	0,00	0,00
11.10.2	DISJUNTOR TIPO DIN/IEC, MONOPOLAR DE 6 ANE 32A	UN	11,00	9,05	99,55	0,00	0,00	0,00	11,00	0,00%	0,00	0,00	0,00
11.10.3	CABO DE COBRE FLEXÍVEL ISOLADO, 6 MM², ANTI-CHAMA 0,6/1,0 KV, PARA CIRCUITOS TERMINAIS - FORNECIMENTO E INSTALAÇÃO. AF_12/2015	M	70,00	12,24	856,80	0,00	0,00	0,00	70,00	0,00%	0,00	0,00	0,00
11.10.4	CABO DE COBRE FLEXÍVEL ISOLADO, 2,5 MM², ANTI-CHAMA 0,6/1,0 KV, PARA CIRCUITOS TERMINAIS - FORNECIMENTO E INSTALAÇÃO. AF_12/2015	M	95,00	6,39	607,05	0,00	0,00	0,00	95,00	0,00%	0,00	0,00	0,00
11.10.5	ELETRODUTO FLEXÍVEL CORRUGADO, PVC, DN 32 MM (1"), PARA CIRCUITOS TERMINAIS, INSTALADO EM FORNO - FORNECIMENTO E INSTALAÇÃO. AF_12/2015	M	12,20	11,03	134,57	0,00	0,00	0,00	12,20	0,00%	0,00	0,00	0,00
11.10.6	ELETRODUTO FLEXÍVEL CORRUGADO, PVC, DN 25 MM (3/4"), PARA CIRCUITOS TERMINAIS, INSTALADO EM FORNO - FORNECIMENTO E INSTALAÇÃO. AF_12/2015	M	25,00	8,21	205,25	0,00	0,00	0,00	25,00	0,00%	0,00	0,00	0,00
11.10.7	INTERRUPTOR SIMPLES + INTERRUPTOR PARALELO + TOMADA 2P+T 10A, 250V, CONJUNTO MONTADO PARA EMBUTIR 4" X 2" (PLACA + SUPORTE + MODULO)	UN	1,00	32,18	32,18	0,00	0,00	0,00	1,00	0,00%	0,00	0,00	0,00
11.10.8	TOMADA 2P+T 20A 250V, CONJUNTO MONTADO PARA EMBUTIR 4" X 2" (PLACA + SUPORTE + MODULO)	UN	1,00	17,90	17,90	0,00	0,00	0,00	1,00	0,00%	0,00	0,00	0,00
11.10.9	LUMINÁRIA TIPO CALHA, DE SOBREGOR, COM 2 LAMPADAS TUBULARES FLUORESCENTES DE 36 W, COM REATOR DE PARTIDA RÁPIDA - FORNECIMENTO E INSTALAÇÃO. AF_02/2020	UN	1,00	136,36	136,36	0,00	0,00	0,00	1,00	0,00%	0,00	0,00	0,00
11.10.10	LAMPADA COMPACTA DE VAPOR MERCÚRIO 125 W, BASE E27 - FORNECIMENTO E INSTALAÇÃO. AF_02/2020	UN	1,00	34,46	34,46	0,00	0,00	0,00	1,00	0,00%	0,00	0,00	0,00
11.11	INSTALAÇÕES HIDROMECÂNICAS				90.270,22								

MARCOS VENÍCIOS PINHEIRO
Ordemador de Despesa
CPF: 047 277 125-04
PORTARIA: 077/2024

IMPLANTAÇÃO DO SISTEMA DE ABASTECIMENTO DE ÁGUA
NO DISTRITO DE FETICEIRO
PREFEITURA MUNICIPAL DE JAGUARIBE/CE
CONVÊNIO Nº TC/PAC 28971/2020
FUNASA



MEDICÇÃO 05

WIM CONSTRUÇÕES LTDA
 CNPJ 02.364.381/0001-13
 PERÍODO
 01/10/2023 A 30/04/2024

DADOS DA MEDIÇÃO	
VALOR DO CONTRATO	9.530.359,33
ADITIVO	0,00
MEDIÇÕES ACUMULADAS ANTERIORES	3.939.841,09
MEDIÇÃO ATUAL	700.630,71
MEDIÇÃO ACUMULADA	4.640.471,80
SALDO CONTRATUAL	4.889.887,53

ITEM	DESCRIÇÃO	UN	QTDE	DADOS CONTRATUAIS			QUANTIDADE REALIZADA			VALORES			
				PREÇO UNIT. C/ BDI	PREÇO TOTAL	PERÍODO ANTERIOR	ACUM. ANTERIOR	ACUM. ATUAL	SALDO	PERC. %	PERÍODO ANTERIOR	ACUM. ANTERIOR	ACUM. ATUAL
11.1.1.1	MONTAGEM DE TUBOS, CONEXÕES E PCS, ELEVATORIA C/ VAZÃO DE 10,01 A 20 l/s	UN	2,00	9.255,48	18.510,96	0,00	0,00	0,00	2,00	0,00%	0,00	0,00	0,00
11.1.1.2	MONTAGEM DE TUBOS, CONEXÕES E PCS, ELEVATORIA C/ VAZÃO DE 40,01 A 60 l/s	UN	2,00	32.994,37	65.988,74	0,00	0,00	0,00	2,00	0,00%	0,00	0,00	0,00
11.1.1.3	INSTALAÇÃO ELETROMECÂNICA DE CONJUNTO MOTO-BOMBA ATÉ 4 CV	UN	2,00	721,04	1.442,08	0,00	0,00	0,00	2,00	0,00%	0,00	0,00	0,00
11.1.1.4	INSTALAÇÃO ELETROMECÂNICA DE CONJUNTO MOTO-BOMBA DE 4 A 7,5 CV	UN	2,00	2.164,22	4.328,44	0,00	0,00	0,00	2,00	0,00%	0,00	0,00	0,00
12.0	ETA (DIVERSOS) - SERVIÇOS				24.627,35								17.931,36
12.1	BASE DE CONCRETO PARA FILTRO E FLOCODECANTADOR												0,00
12.1.1	LASTRO DE CONCRETO MAGRO, APLICADO EM BLOCOS DE COROAMENTO OU SAPATAS, AF_08/2017	M3	1,92	590,17	1.133,13	0,00	0,00	0,00	1,92	0,00%	0,00	0,00	0,00
12.1.2	FABRICAÇÃO DE FÓRMA PARA PILARES E ESTRUTURAS SIMILARES, EM CHAPA DE MADEIRA COMPENSADA RESINADA, E = 17 MM, AF_09/2020	M2	7,07	170,94	1.208,55	0,00	0,00	0,00	7,07	0,00%	0,00	0,00	0,00
12.1.3	ARMAÇÃO DE ESTRUTURAS DE CONCRETO ARMADO, EXCETO VIGAS, PILARES, LAJES E FUNDAÇÕES, UTILIZANDO AÇO CA-50 DE 6,3 MM - MONTAGEM, AF_12/2015	KG	78,33	20,32	1.591,67	0,00	0,00	0,00	78,33	0,00%	0,00	0,00	0,00
12.1.4	CONCRETO FCK = 15MPA, TRAÇO 1:3:4:3,5 (CIMENTO/ AREIA MÉDIA/ BRITA 1) - PREPARO MECÂNICO COM BETONEIRA 400 L, AF_07/2016	M3	6,75	409,28	2.762,64	0,00	0,00	0,00	6,75	0,00%	0,00	0,00	0,00
12.2	LEITO DRENANTE				17.931,36								17.931,36
12.2.1	LEITO DRENANTE	CJ	1,00	17.931,36	17.931,36	0,00	0,00	0,00	1,00	100,00%	0,00	0,00	17.931,36
13.0	ETA (EQUIPAMENTOS E HIDROMECÂNICOS) - MATERIAL				553.907,13								48.536,56
13.1	EQUIPAMENTOS				482.459,40								0,00
13.1.1	BOMBA CENTRÍFUGA MOTOR ELÉTRICO TRIFÁSICO 14,8 HP, DIÂMETRO DE SUÇCAO X ELEVACAO 2 1/2" X 2", DIÂMETRO DO ROTOR 195 MM, HM/Q: 62 M / 55,5 M3/H A 80 M / 31,50 M3/H	UN	2,00	6.752,32	13.504,64	0,00	0,00	0,00	2,00	0,00%	0,00	0,00	0,00
13.1.2	BOMBA CENTRÍFUGA MONOSTAGIO COM MOTOR ELÉTRICO MONOFÁSICO, POTENCIA 15 HP, DIÂMETRO DO ROTOR *173* MM, HM/Q = *30* MCA / *90* M3/H A *45* MCA / *55* M3/H	UN	2,00	10.605,67	21.211,34	0,00	0,00	0,00	2,00	0,00%	0,00	0,00	0,00
13.1.3	FILTRO DE FLUXO ASCENDENTE EM FIBRA COMPLETO COM TAMPA, BARRILETE, ESCADA E MATERIAL FILTANTE, CAPACIDADE 13,29 m³/h A 23,55 m³/h	UN	2,00	92.855,24	185.710,48	0,00	0,00	0,00	2,00	0,00%	0,00	0,00	0,00
13.1.4	FLOCODECANTADOR EM FIBRA DE VIDRO Q= 17M³/H L=4,5M D=2,0M, COMPLETO COM TAMPA, BARRILETE, ESCADA E MATERIAL.	UN	2,00	90.285,60	180.571,20	0,00	0,00	0,00	2,00	0,00%	0,00	0,00	0,00
13.1.5	KIT DE DOSAGEM DE SULFATO DE ALUMÍNIO OU CAL COM TANQUE DE 150L, BOMBA DOSADORA E AGITADOR, COMPLETO	UN	1,00	14.656,74	14.656,74	0,00	0,00	0,00	1,00	0,00%	0,00	0,00	0,00
13.1.6	KIT DE DOSAGEM DE SULFATO DE ALUMÍNIO OU CAL COM TANQUE DE 70L, BOMBA DOSADORA E AGITADOR, COMPLETO	UN	1,00	10.314,00	10.314,00	0,00	0,00	0,00	1,00	0,00%	0,00	0,00	0,00
13.1.7	KIT DE DOSAGEM DE CLORO COM TANQUE DE 150L, BOMBA DOSADORA E AGITADOR, COMPLETO	UN	1,00	15.784,18	15.784,18	0,00	0,00	0,00	1,00	0,00%	0,00	0,00	0,00
13.1.8	PAINEL ELÉTRICO C/2 SONTI STARTI 15CV/380V/60HZ	UN	2,00	20.353,41	40.706,82	0,00	0,00	0,00	2,00	0,00%	0,00	0,00	0,00
13.2	TUBULAÇÃO DE SUÇCAO				7.093,48								0,00
13.2.1	VAIVUVA DE PE C/ CRIVO COM FLANGE DN 150 PN16	UN	2,00	971,03	1.942,06	0,00	0,00	0,00	2,00	100,00%	1.942,06	0,00	1.942,06
13.2.2	TUBO FOFO C/ FLANGES DN 150 PN10 - L= 250	UN	2,00	350,94	701,88	0,00	0,00	0,00	2,00	100,00%	701,88	0,00	701,88

MARCOS VENTURA DE DESPESAS
 Ordenador de Despesa
 CPF: 047.277.123-04
 PORTARIA: 071/2024

IMPLANTAÇÃO DO SISTEMA DE ABASTECIMENTO DE ÁGUA
NO DISTRITO DE FETICEIRO
PREFEITURA MUNICIPAL DE JAGUARIBE/CE
CONVÊNIO Nº TC/PAC 28971/2020
FUNASA

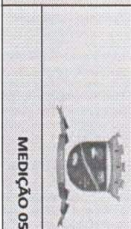

MEDICÃO 05

WM CONSTRUÇÕES LTDA
CNPJ 02.364.381/0001-13
PERÍODO
01/10/2023 A 30/04/2024

DADOS DA MEDICÃO		VALORES	
VALOR DO CONTRATO ADITIVO	PERÍODO ANTERIOR	VALOR DO CONTRATO ADITIVO	PERÍODO ATUAL
9.350.359,33	0,00	9.350.359,33	0,00
3.939.841,09	0,00	3.939.841,09	0,00
700.630,71	0,00	700.630,71	0,00
4.640.471,80	0,00	4.640.471,80	0,00
4.889.887,53	0,00	4.889.887,53	0,00

ITEM	DESCRIÇÃO	UN	QTDE	DADOS CONTRATUAIS			QUANTIDADE REALIZADA			PERC %	VALORES		
				PREÇO UNIT. C/ BDI	PREÇO TOTAL	PERÍODO	ACUM. ANTERIOR	ACUM. ATUAL	SALDO		PERÍODO ANTERIOR	ACUM. ANTERIOR	ACUM. ATUAL
13.2.3	CURVA FOGO 90 FF PARA AGUA DN 150 PN10	UN	1,00	546,82	546,82	1,00	0,00	1,00	0,00	546,82	0,00	546,82	
13.2.4	TOCO C/ FLANGES E ABA DE VEDAÇÃO DN 150 PN10	UN	1,00	712,27	712,27	1,00	0,00	1,00	0,00	712,27	0,00	712,27	
13.2.5	JUNTA DE DESMONTAGEM TRAVADA AXIALMENTE PN16 DN150	UN	1,00	1.720,15	1.720,15	1,00	0,00	1,00	0,00	1.720,15	0,00	1.720,15	
13.2.6	REGISTRO VOLANTE E FLANGE DN 150 PN16	UN	1,00	1.046,34	1.046,34	1,00	0,00	1,00	0,00	1.046,34	0,00	1.046,34	
13.2.7	REDUÇÃO EXCÊNTRICA C/ FLANGES DN 150 X 75 PN10	UN	1,00	361,96	361,96	1,00	0,00	1,00	0,00	361,96	0,00	361,96	
13.3	TUBULAÇÃO DE RECALQUE				11.933,42					6.065,38		6.065,38	
13.3.1	REDUÇÃO EXCÊNTRICA C/ FLANGES DN 150 X 75 PN10	UN	1,00	361,96	361,96	1,00	0,00	1,00	0,00	361,96	0,00	361,96	
13.3.2	TUBO FOGO C/ FLANGES DN 150 PN10 - L= 250	UN	1,00	350,94	350,94	1,00	0,00	1,00	0,00	350,94	0,00	350,94	
13.3.3	VALVULA RETENÇÃO PORT. DUPLA DN 150 PN25	UN	1,00	2.397,70	2.397,70	1,00	0,00	1,00	0,00	2.397,70	0,00	2.397,70	
13.3.4	REGISTRO VOLANTE E FLANGE DN 150 PN16	UN	1,00	1.046,34	1.046,34	1,00	0,00	1,00	0,00	1.046,34	0,00	1.046,34	
13.3.5	CURVA FOGO 90 FF PARA AGUA DN 150 PN10	UN	2,00	546,82	1.093,64	2,00	0,00	2,00	0,00	1.093,64	0,00	1.093,64	
13.3.6	JUNTA GIBRALT DN 150	UN	1,00	151,08	151,08	1,00	0,00	1,00	0,00	151,08	0,00	151,08	
13.3.7	TE FOGO 888 JUNTA ELÁSTICA DN 150 X 150	UN	1,00	312,78	312,78	1,00	0,00	1,00	0,00	312,78	0,00	312,78	
13.3.8	TUBO FOGO C/ FLANGES DN 150 PN10 - L= 250	UN	1,00	350,94	350,94	1,00	0,00	1,00	0,00	350,94	0,00	350,94	
13.3.9	TOCO C/ FLANGES E ABA DE VEDAÇÃO DN 150 PN10	UN	1,00	712,27	712,27	1,00	0,00	1,00	0,00	712,27	0,00	712,27	
13.3.10	CURVA FOGO 90 FF PARA AGUA DN 150 PN10	UN	1,00	546,82	546,82	1,00	0,00	1,00	0,00	546,82	0,00	546,82	
13.3.11	ADAPTAADOR PRA/BOLSA DEFORO JE DN 100	UN	1,00	66,61	66,61	1,00	0,00	1,00	0,00	66,61	0,00	66,61	
13.3.12	TUBO FOGO C/ FLANGES DN 150 PN10 - L= 500	UN	2,00	703,90	1.407,80	2,00	0,00	2,00	0,00	1.407,80	0,00	1.407,80	
13.3.13	TUBO FOGO C/ FLANGES DN 150 PN10 - L=1000	UN	2,00	1.567,27	3.134,54	2,00	0,00	2,00	0,00	3.134,54	0,00	3.134,54	
13.4	TUBULAÇÃO DE ENTRADA E SAIDA NO FILTRO				4.849,25					3.597,48		3.597,48	
13.4.1	CURVA FOGO 90 FF PARA AGUA DN 150 PN10	UN	1,00	546,82	546,82	1,00	0,00	1,00	0,00	546,82	0,00	546,82	
13.4.2	TUBO FOGO C/FLANGE E PONTA DN 150 PN10 - L=2000	UN	1,00	1.440,63	1.440,63	1,00	0,00	1,00	0,00	1.440,63	0,00	1.440,63	
13.4.3	CURVA FOGO 90 FF PARA AGUA DN 150 PN10	UN	1,00	546,82	546,82	1,00	0,00	1,00	0,00	546,82	0,00	546,82	
13.4.4	TUBO FOGO C/ FLANGES DN 150 PN10 - L= 250	UN	1,00	350,94	350,94	1,00	0,00	1,00	0,00	350,94	0,00	350,94	
13.4.5	TOCO C/ FLANGES E ABA DE VEDAÇÃO DN 150 PN10	UN	1,00	712,27	712,27	1,00	0,00	1,00	0,00	712,27	0,00	712,27	
13.4.6	TUBO FOGO C/FLANGE E PONTA DN 150 PN10 - L=1500	UN	1,00	1.251,77	1.251,77	1,00	0,00	1,00	0,00	1.251,77	0,00	1.251,77	
13.5	TUBULAÇÃO DE SUÇÃO DA LAVAGEM DOS FILTROS				12.408,83					12.408,83		12.408,83	
13.5.1	VALVULA DE PE C/ CAVO COM FLANGE DN 250 PN10	UN	1,00	2.180,11	2.180,11	1,00	0,00	1,00	0,00	2.180,11	0,00	2.180,11	
13.5.2	TUBO FOGO C/ FLANGES DN 250 PN10 - L= 500	UN	1,00	1.033,76	1.033,76	1,00	0,00	1,00	0,00	1.033,76	0,00	1.033,76	
13.5.3	CURVA FOGO 90 FF PARA AGUA DN 250 PN10	UN	1,00	1.286,98	1.286,98	1,00	0,00	1,00	0,00	1.286,98	0,00	1.286,98	
13.5.4	TOCO C/ FLANGES E ABA DE VEDAÇÃO DN 250 PN10	UN	1,00	1.330,89	1.330,89	1,00	0,00	1,00	0,00	1.330,89	0,00	1.330,89	
13.5.5	JUNTA DE DESMONTAGEM TRAVADA AXIALMENTE PN10 DN250	UN	1,00	2.657,77	2.657,77	1,00	0,00	1,00	0,00	2.657,77	0,00	2.657,77	
13.5.6	REGISTRO GAVETA OVAL VOLANTE E FLANGE DN 250 PN10	UN	1,00	3.036,02	3.036,02	1,00	0,00	1,00	0,00	3.036,02	0,00	3.036,02	
13.5.7	REDUÇÃO EXCÊNTRICA C/ FLANGES DN 250 X 150 PN10	UN	1,00	883,30	883,30	1,00	0,00	1,00	0,00	883,30	0,00	883,30	
13.6	TUBULAÇÃO DE RECALQUE DA LAVAGEM DOS FILTROS				19.433,39					19.433,39		19.433,39	
13.6.1	REDUÇÃO EXCÊNTRICA C/ FLANGES DN 250 X 150 PN10	UN	1,00	883,30	883,30	1,00	0,00	1,00	0,00	883,30	0,00	883,30	
13.6.2	TUBO FOGO C/ FLANGES DN 250 PN10 - L= 250	UN	1,00	818,41	818,41	1,00	0,00	1,00	0,00	818,41	0,00	818,41	
13.6.3	VALVULA RETENÇÃO PORT. DUPLA DN 250 PN16	UN	1,00	1.611,58	1.611,58	1,00	0,00	1,00	0,00	1.611,58	0,00	1.611,58	
13.6.4	REGISTRO GAVETA OVAL VOLANTE E FLANGE DN 250 PN10	UN	1,00	3.036,02	3.036,02	1,00	0,00	1,00	0,00	3.036,02	0,00	3.036,02	
13.6.5	JUNTA DE DESMONTAGEM TRAVADA AXIALMENTE PN10 DN250	UN	1,00	1.286,98	1.286,98	1,00	0,00	1,00	0,00	1.286,98	0,00	1.286,98	
13.6.6	TE FOGO 888 JUNTA ELÁSTICA DN 250 X 250	UN	1,00	2.657,77	2.657,77	1,00	0,00	1,00	0,00	2.657,77	0,00	2.657,77	
13.6.7	TUBO FOGO C/ FLANGES DN 250 PN10 - L= 500	UN	1,00	1.033,76	1.033,76	1,00	0,00	1,00	0,00	1.033,76	0,00	1.033,76	
13.6.8	TE FOGO 888 JUNTA ELÁSTICA DN 250 X 250	UN	1,00	923,71	923,71	1,00	0,00	1,00	0,00	923,71	0,00	923,71	
13.6.9	TUBO FOGO C/ FLANGES DN 250 PN10 - L=3000	UN	1,00	3.402,37	3.402,37	1,00	0,00	1,00	0,00	3.402,37	0,00	3.402,37	
13.6.10	TUBO FOGO C/ FLANGES DN 250 PN10 - L=1500	UN	1,00	2.492,51	2.492,51	1,00	0,00	1,00	0,00	2.492,51	0,00	2.492,51	
13.6.11	CURVA FOGO 90 FF PARA AGUA DN 250 PN10	UN	1,00	1.286,98	1.286,98	1,00	0,00	1,00	0,00	1.286,98	0,00	1.286,98	
13.7	TUBULAÇÃO EXTERNA				15.791,96					0,00		0,00	

MARCOS VENICCIUS N. PIRES
Ordenador de Despesa
CPF: 047 277 123-00
PORTARIA: 0771/2024

IMPLANTAÇÃO DO SISTEMA DE ABASTECIMENTO DE ÁGUA
NO DISTRITO DE FERTICEIRO
PREFEITURA MUNICIPAL DE JAGUARIBE/CE
CONVÊNIO Nº TC/PAC 28471/2020
FUNASA



MEDICÇÃO 05



WM CONSTRUÇÕES LTDA
CNPJ 02.364.381/0001-13

PERÍODO
01/10/2023 A 30/04/2024

DADOS DA MEDIÇÃO		VALORES	
VALOR DO CONTRATO	9.530.359,33	VALOR DO CONTRATO	9.530.359,33
ADITIVO	0,00	ADITIVO	0,00
MEDIÇÕES ACUMULADAS ANTERIORES	3.939.841,09	MEDIÇÕES ACUMULADAS ANTERIORES	3.939.841,09
MEDIÇÃO ATUAL	700.630,21	MEDIÇÃO ACUMULADA	4.640.471,80
SALDO CONTRATUAL	4.889.887,53	SALDO CONTRATUAL	4.889.887,53

ITEM	DESCRIÇÃO	UN	QTDE	DADOS CONTRATUAIS		PERÍODO	QUANTIDADE REALIZADA		PERC. %	PERÍODO	VALORES	
				PREÇO UNIT. C/ BDI	PREÇO TOTAL		ACUM. ANTERIOR	ACUM. ATUAL			PERÍODO ANTERIOR	ACUM. ATUAL
13.7.1	TE REDUÇÃO PVC 90 PBA COM BOLSAS DN 100 X 50	UN	3,00	45,68	137,04		0,00	0,00	0,00%	0,00	0,00	0,00
13.7.2	TE FERRV PB JE DN 150 X 50	UN	1,00	287,70	287,70		0,00	0,00	0,00%	0,00	0,00	0,00
13.7.3	ADAPTAOR PBA BOLSA/ROSCA DN 50	UN	5,00	19,60	98,00		0,00	0,00	0,00%	0,00	0,00	0,00
13.7.4	LUVA PVC ROSCAVEL DE 2"	UN	5,00	13,29	66,45		0,00	0,00	0,00%	0,00	0,00	0,00
13.7.5	BUCHA REDUÇÃO PVC ROSCAVEL DE 1"X 3/4"	UN	5,00	3,20	16,00		0,00	0,00	0,00%	0,00	0,00	0,00
13.7.6	TUBO FORO C/FLANGE E PONTA DN 100 PN10 L= 500	UN	6,00	541,53	3.249,18		0,00	0,00	0,00%	0,00	0,00	0,00
13.7.7	TUBO PVC SOLID. MARROM INCL.CONEXÕES D= 25mm(3/4")	M	1,00	23,43	23,43		0,00	0,00	0,00%	0,00	0,00	0,00
13.7.8	TUBO FORO C/FLANGE E BOLSA JE DN. 150 PN10 - L=1500	UN	2,00	1.324,29	2.648,58		0,00	0,00	0,00%	0,00	0,00	0,00
13.7.9	TUBO FORO C/FLANGE E PONTA DN. 150 PN10 - L=1500	UN	1,00	1.251,77	1.251,77		0,00	0,00	0,00%	0,00	0,00	0,00
13.7.10	TUBO FORO C/FLANGE E PONTA DN. 150 PN10 - L= 500	UN	1,00	674,21	674,21		0,00	0,00	0,00%	0,00	0,00	0,00
13.7.11	CURVA 90 PBA COM PONTA E BOLSA DN 50	UN	2,00	16,17	32,34		0,00	0,00	0,00%	0,00	0,00	0,00
13.7.12	TUBO FORO 90 FF PARA AGUA DN 150 PN10	UN	1,00	546,82	546,82		0,00	0,00	0,00%	0,00	0,00	0,00
13.7.13	CURVA FORO 90 FF PARA AGUA DN 150 PN10	UN	1,00	703,90	703,90		0,00	0,00	0,00%	0,00	0,00	0,00
13.7.14	TUBO FORO C/ FLANGES DN 150 PN10 - L=1000	UN	1,00	1.567,27	1.567,27		0,00	0,00	0,00%	0,00	0,00	0,00
13.7.15	REDUÇÃO EXCÊNTRICA C/ FLANGES DN 200 X 150 PN10	UN	1,00	633,85	633,85		0,00	0,00	0,00%	0,00	0,00	0,00
13.7.16	TUBO FORO C/ FLANGES DN 150 PN10 - L=1500	UN	1,00	1.752,98	1.752,98		0,00	0,00	0,00%	0,00	0,00	0,00
13.7.17	CURVA FORO 90 FF PARA AGUA DN 100 PN10	UN	1,00	329,31	329,31		0,00	0,00	0,00%	0,00	0,00	0,00
13.7.18	REDUÇÃO PVC PBA PONTA / BOLSA DN 100 X 75	UN	1,00	20,14	20,14		0,00	0,00	0,00%	0,00	0,00	0,00
13.7.19	TUBO PVC ESGOTO BRANCO RÍGIDO D=250MM (10") - (NBR 7362)	M	17,00	82,31	1.399,27		0,00	0,00	0,00%	0,00	0,00	0,00
13.7.20	CURVA 45 DGRE PB - JE DN 250	UN	1,00	452,12	452,12		0,00	0,00	0,00%	0,00	0,00	0,00
14.0	ADUTORIA DE ÁGUA TRATADA - TRECHO 1 - SERVIÇOS				493.485,49					0,00	0,00	0,00
14.1	LOCAÇÃO				19.213,80					0,00	0,00	0,00
14.1.1	LOCAÇÃO DE REDE DE ÁGUA OU ESGOTO. AF. 10/2018	M	4,132,00	4,65	19.213,80		0,00	0,00	0,00%	0,00	0,00	0,00
14.2	SINALIZAÇÃO				354,50					0,00	0,00	0,00
14.2.1	INSTALAÇÃO DE SINALIZADOR NOTURNO LED. AF. 11/2017	UN	10,00	35,45	354,50		0,00	0,00	0,00%	0,00	0,00	0,00
14.3	MOVIMENTO DE TERRA				457.142,58					0,00	0,00	0,00
14.3.1	ESCAVAÇÃO MECANIZADA DE VALA COM PROFUNDIDADE ATÉ 1,5 M (MÉDIA ENTRE MONTANTE E JUSANTE/UMA COMPOSIÇÃO POR TRECHO) COM RETROESCAVADEIRA (CAPACIDADE DA CAÇAMBA DA RETRO: 0,26 M3 / POTÊNCIA: 88 HP), LARGURA MENOR QUE 0,8 M, EM SOLO DE 1ª CATEGORIA, LOCAIS COM BAIXO NÍVEL DE INTERFERÊNCIA. AF. 02/2021	M3	734,83	7,35	5.401,00		0,00	0,00	0,00%	0,00	0,00	0,00
14.3.2	ESCAVAÇÃO MECANIZADA DE VALA COM PROF. ATÉ 1,5 M (MÉDIA ENTRE MONTANTE E JUSANTE/UMA COMPOSIÇÃO POR TRECHO) COM RETROESCAVADEIRA (0,26 M3 /88 HP), LARG. DE 0,8 M A 1,5 M, EM SOLO DE 2ª CATEGORIA, EM LOCAIS COM BAIXO NÍVEL DE INTERFERÊNCIA. AF. 02/2021	M3	412,17	7,81	3.219,05		0,00	0,00	0,00%	0,00	0,00	0,00
14.3.3	DESMONTE DE MATERIAL DE 3ª CATEGORIA (BLOCOS DE ROCHAS OU MATACOS), EM VALA, COM MARTELETE PNEUMÁTICO MANUAL EXCUSIVEMENTE RETIRADA, CARGA E TRANSPORTE. AF. 03/2021	M3	985,90	157,91	155.683,47		0,00	0,00	0,00%	0,00	0,00	0,00
14.3.4	ESCAVAÇÃO EM ROCHA BRANDA A FRIJO COM ESCAVADEIRA HIDRÁULICA E PREPARO DE FUNDO DE VALA COM LARGURA MENOR QUE 1,5 M (ACEERTO DO SOLO NATURAL). AF. 08/2020	M3	222,33	285,04	63.372,94		0,00	0,00	0,00%	0,00	0,00	0,00
14.3.5	ROMPEDOR ACOPADO	M2	1.911,67	5,43	10.380,37		0,00	0,00	0,00%	0,00	0,00	0,00

IMPLANTAÇÃO DO SISTEMA DE ABASTECIMENTO DE ÁGUA
NO DISTRITO DE FETICEIRO
PREFEITURA MUNICIPAL DE JAGUARIBE/CE
CONVÊNIO Nº TC/PAC 28471/2020
FUNASA



MEDICÇÃO 05

WIM CONSTRUÇÕES LTDA
CNPJ 02.364.381/0001-13
PERÍODO
01/10/2023 A 30/04/2024

DADOS DA MEDICÇÃO	
VALOR DO CONTRATO	9.530.359,23
ADITIVO	0,00
MEDICÇÕES ACUMULADAS ANTERIORES	3.939.841,09
MEDICÇÃO ATUAL	700.630,71
MEDICÇÃO ACUMULADA	4.640.471,80
SALDO CONTRATUAL	4.889.887,53

ITEM	DESCRIÇÃO	UN	QTDE	DADOS CONTRATUAIS			PERÍODO	QUANTIDADE REALIZADA		SALDO	PERC. %	VALORES	
				PREÇO UNIT. C/ BDI	PREÇO TOTAL	PERÍODO ANTERIOR		ACUM. ANTERIOR	ACUM. ATUAL			PERÍODO ANTERIOR	ACUM. ATUAL
14.3.6	PREPARO DE FUNDO DE VALA COM LARGURA MENOR QUE 1,5 M, COM CAMADA DE AREIA, LANCAMENTO MECANIZADO. AF_08/2020	M3	127,18	193,56	24.616,96	0,00	0,00	0,00	127,18	0,00%	0,00	0,00	0,00
14.3.7	REATERRO MECANIZADO DE VALA COM RETROSCAVADEIRA (CAPACIDADE DA CAÇAMBA DA RETRO: 0,26 M³ / POTÊNCIA: 88 HP), LARGURA ATÉ 0,8 M, PROFUNDIDADE ATÉ 1,5 M, COM SOLO (SEM SUBSTITUIÇÃO) DE 1ª CATEGORIA EM LOCAIS COM ALTO NÍVEL DE INTERFERÊNCIA. AF_04/2016	M3	952,63	23,21	22.110,54	0,00	0,00	0,00	952,63	0,00%	0,00	0,00	0,00
14.3.8	ATERRO MECANIZADO DE VALA COM RETROSCAVADEIRA (CAPACIDADE DA CAÇAMBA DA RETRO: 0,26 M³ / POTÊNCIA: 88 HP), LARGURA ATÉ 0,8 M, PROFUNDIDADE ATÉ 1,5 M, COM AREIA PARA ATERRO. AF_05/2016	M3	1.182,50	139,19	164.592,18	0,00	0,00	0,00	1.182,50	0,00%	0,00	0,00	0,00
14.3.9	CARGA MECANIZADA DE ROCHA EM CAMINHÃO BASCULANTE	M3	1.710,59	2,83	4.840,97	0,00	0,00	0,00	1.710,59	0,00%	0,00	0,00	0,00
14.3.10	TRANSPORTE COM CAMINHÃO BASCULANTE DE 10 M³ EM VIA URBANA EM LETO NATURAL (UNIDADE: TKKM). AF_07/2020	TKKM	1.710,59	1,71	2.925,11	0,00	0,00	0,00	1.710,59	0,00%	0,00	0,00	0,00
14.4	ASSENTAMENTO DE TUBO DE PVC DEPOFO OU PREV OU RPVC PARA REDE DE ÁGUA. DN 150 MM, JUNTA ELÁSTICA INTEGRADA, INSTALADO EM LOCAL COM NÍVEL BAIXO DE INTERFERÊNCIAS (NÃO INCLUI FORNECIMENTO). AF_11/2017	M	4.132,00	1,87	7.726,84	0,00	0,00	0,00	4.132,00	0,00%	0,00	0,00	0,00
14.5	BLOCO DE ANCORAGEM EM CONCRETO SIMPLES FCK=10MPa	M3	3,08	737,43	2.271,28	0,00	0,00	0,00	3,08	0,00%	0,00	0,00	0,00
14.6	DIVERSOS	M	4.132,00	1,64	6.776,48	0,00	0,00	0,00	4.132,00	0,00%	0,00	0,00	0,00
14.6.1	CAOSTRO DE ADUTORA	M	4.132,00	1,64	6.776,48	0,00	0,00	0,00	4.132,00	0,00%	0,00	0,00	0,00
15.0	ADUTORA DE ÁGUA TRATADA - TRECHO 1 - MATERIAIS				1.578.208,74				0,00			0,00	0,00
15.1	FORNECIMENTO DE TUBULAÇÃO				1.549.188,03				0,00			0,00	0,00
15.1.1	TUBO FOFO DÚCTIL JG5 JE K-7 P/ ÁGUA DN 150	M	4.235,30	365,78	1.549.188,03	0,00	0,00	0,00	4.235,30	0,00%	0,00	0,00	0,00
15.2	FORNECIMENTO DE CONEXÕES				13.633,35				0,00			0,00	0,00
15.2.1	CURVA 90 FOFO 88 JUNTA ELÁSTICA PARA ÁGUA DN 150	UN	10,00	259,71	2.597,10	0,00	0,00	0,00	10,00	0,00%	0,00	0,00	0,00
15.2.2	CURVA 22 307 FOFO 88 JUNTA ELÁSTICA PARA ÁGUA DN 150	UN	20,00	324,48	6.489,60	0,00	0,00	0,00	20,00	0,00%	0,00	0,00	0,00
15.2.3	CURVA 45 FOFO 88 JUNTA ELÁSTICA PARA ÁGUA DN 150	UN	15,00	303,11	4.546,65	0,00	0,00	0,00	15,00	0,00%	0,00	0,00	0,00
15.3	FORNECIMENTO DE CONEXÕES PARA REGISTRO DE DESCARGA				6.186,14				0,00			0,00	0,00
15.3.1	TE JE FOFO/ PVC 888 DN 150 X 50	UN	6,00	544,31	3.265,86	0,00	0,00	0,00	6,00	0,00%	0,00	0,00	0,00
15.3.2	REGISTRO GAUVEIA P/ PVC C/ CABECOTE DN 50 PN10	UN	6,00	432,52	2.595,12	0,00	0,00	0,00	6,00	0,00%	0,00	0,00	0,00
15.3.3	ADAPTIADOR, PVC PBA, BOLSIV/ROSCA, JE, DN 50 / DE 60 MM	UN	12,00	22,93	275,16	0,00	0,00	0,00	12,00	0,00%	0,00	0,00	0,00
15.4	FORNECIMENTO DE CONEXÕES PARA VENTOSA				9.251,22				0,00			0,00	0,00
15.4.1	TE JE FOFO/ PVC 888 DN 150 X 50	UN	6,00	544,31	3.265,86	0,00	0,00	0,00	6,00	0,00%	0,00	0,00	0,00
15.4.2	REGISTRO GAUVEIA P/ PVC C/ CABECOTE DN 50 PN10	UN	6,00	432,52	2.595,12	0,00	0,00	0,00	6,00	0,00%	0,00	0,00	0,00
15.4.3	VENTOSA SIMPLES C/ ROSCA DN 2	UN	6,00	519,18	3.115,08	0,00	0,00	0,00	6,00	0,00%	0,00	0,00	0,00
15.4.4	ADAPTIADOR, PVC PBA, BOLSIV/ROSCA, JE, DN 50 / DE 60 MM	UN	12,00	22,93	275,16	0,00	0,00	0,00	12,00	0,00%	0,00	0,00	0,00
16.0	ADUTORA DE ÁGUA TRATADA - TRECHO 2 - SERVIÇOS				1.726.510,77				-0,02			1.682.004,51	1.682.004,49
16.1	LOCAÇÃO DE REDE DE ÁGUA OU ESGOTO. AF_10/2018	M	14.809,96	4,55	68.866,31	14.809,96	14.809,96	0,00	100,00%			68.866,31	68.866,31
16.1.1	LOCAÇÃO DE REDE DE ÁGUA OU ESGOTO. AF_10/2018	M	14.809,96	4,55	68.866,31	14.809,96	14.809,96	0,00	100,00%			68.866,31	68.866,31

**IMPLANTAÇÃO DO SISTEMA DE ABASTECIMENTO DE ÁGUA
NO DISTRITO DE FETICEIRO
PREFEITURA MUNICIPAL DE JAGUARIBÉ/CE
CONVÊNIO Nº TC/PAC 28471/2020
FUNASA**



MEDIÇÃO 05

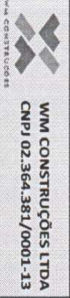

WIM CONSTRUÇÕES LTDA
CNPJ 02.364.381/0001-13

PERÍODO
01/10/2023 A 30/04/2024

DADOS DA MEDIÇÃO	
VALOR DO CONTRATO	9.530.359,33
ADITIVO	0,00
MEDIÇÕES ACUMULADAS ANTERIORES	3.939.841,09
MEDIÇÃO ATUAL	700.630,71
MEDIÇÃO ACUMULADA	4.640.471,80
SALDO CONTRATUAL	4.889.887,53

ITEM	DESCRIÇÃO	UN	QTDE	DADOS CONTRATUAIS			QUANTIDADE REALIZADA			VALORES									
				PREÇO UNIT. C/ BDI	PREÇO TOTAL	PERÍODO	ACUM. ANTERIOR	ACUM. ATUAL	SALDO	PERC. %	PERÍODO	ACUM. ANTERIOR	ACUM. ATUAL						
16.2	SINALIZAÇÃO				354,50														
16.2.1	INSTALAÇÃO DE SINALIZADOR NOTURNO LED. AF_11/2017	UN	10,00	35,45	354,50		0,00	0,00	10,00	0,00%	0,00	0,00	-0,02	1.583.629,49	1.583.629,47	0,00			
16.3	MOVIMENTO DE TERRA				1.602.357,28														
16.3.1	ESCAVAÇÃO MECANIZADA DE VALA COM PROFUNDIDADE ATÉ 1,5 M (MÉDIA ENTRE MONTANTE E JUSANTE/UMA COMPOSIÇÃO POR TRECHO) COM RETROSCAVADEIRA (CAPACIDADE DA CAÇAMBA DA RETRO: 0,26 M3 / POTÊNCIA: 88 HP), LARGURA MENOR QUE 0,8 M, EM SOLO DE 1ª CATEGORIA, LOCALISCOM BAIXO NÍVEL DE INTERFERÊNCIA. AF_02/2021	M3	2.633,80	7,35	19.358,43		2.633,80	2.633,80	0,00	100,00%	-0,01	19.358,44	19.358,43						
16.3.2	ESCAVAÇÃO MECANIZADA DE VALA COM PROF. ATÉ 1,5 M (MÉDIA ENTRE MONTANTE E JUSANTE/UMA COMPOSIÇÃO POR TRECHO) COM RETROSCAVADEIRA (0,26 M3 /88 HP), LARG. DE 0,8 M A 1,5 M, EM SOLO DE 2ª CATEGORIA, EM LOCAIS COM BAIXO NÍVEL DE INTERFERÊNCIA. AF_02/2021	M3	1.477,29	7,81	11.537,63		1.477,29	1.477,29	0,00	100,00%	0,00	11.537,63	11.537,63						
16.3.3	DESMONTE DE MATERIAL DE 3ª CATEGORIA (BLOCOS DE ROCHAS OU MATAÇOS), EM VALA, COM MARTELETE PNEUMÁTICO MANUAL EXCLUSIVAMENTE, CARGA E TRANSPORTE. AF_03/2021	M3	3.533,69	157,91	558.004,99		3.533,69	3.533,69	0,00	100,00%	0,00	558.004,99	558.004,99						
16.3.4	ESCAVAÇÃO EM ROCHA BRANCA A FRIO COM ESCAVADEIRA HIDRAULICA E ROMPEDOR ACOPLADO	M3	796,89	285,04	227.145,53		796,89	796,89	0,00	100,00%	0,00	227.145,53	227.145,53						
16.3.5	PREPARO DE FUNDO DE VALA COM LARGURA MENOR QUE 1,5 M (ACERTO DO SOLO NATURAL). AF_08/2020	M2	6.851,83	5,43	37.205,44		4.327,48	4.327,48	2.524,35	63,16%	0,00	23.498,22	23.498,22						
16.3.6	PREPARO DE FUNDO DE VALA COM LARGURA MENOR QUE 1,5 M, COM CAMADA DE AREIA, LANÇAMENTO MECANIZADO. AF_08/2020	M3	455,85	193,56	88.234,33		455,85	455,85	0,00	100,00%	0,00	88.234,33	88.234,33						
16.3.7	REATERRO MECANIZADO DE VALA COM RETROSCAVADEIRA (CAPACIDADE DA CAÇAMBA DA RETRO: 0,26 M³ / POTÊNCIA: 88 HP), LARGURA ATÉ 0,8 M, PROFUNDIDADE ATÉ 1,5 M, COM SOLO (SEM SUBSTITUIÇÃO) DE 1ª CATEGORIA EM LOCAIS COM ALTO NÍVEL DE INTERFERÊNCIA. AF_04/2016	M3	3.414,44	23,21	79.249,15		3.414,44	3.414,44	0,00	100,00%	0,00	79.249,15	79.249,15						
16.3.8	ATERRO MECANIZADO DE VALA COM RETROSCAVADEIRA (CAPACIDADE DA CAÇAMBA DA RETRO: 0,26 M³ / POTÊNCIA: 88 HP), LARGURA ATÉ 0,8 M, PROFUNDIDADE ATÉ 1,5 M, COM AREIA PARA ATERRO. AF_05/2016	M3	3.986,84	139,19	554.928,26		3.986,84	3.986,84	0,00	100,00%	-0,01	554.928,27	554.928,26						
16.3.9	CARGA MECANIZADA DE ROCHA EM CAMINHÃO BASCULANTE	M3	5.879,63	2,83	16.639,35		4.773,77	4.773,77	1.105,86	81,19%	0,00	13.509,78	13.509,78						
16.3.10	TRANSPORTE COM CAMINHÃO BASCULANTE DE 10 M³, EM VIA URBANA EM LETO NATURAL (UNIDADE: TKKM). AF_07/2020	TKKM	5.879,63	1,71	10.054,17		4.773,77	4.773,77	1.105,86	81,19%	0,00	8.163,15	8.163,15						
16.4	ASSENTAMENTO DE TUBULAÇÃO				27.694,63														
16.4.1	ASSENTAMENTO DE TUBO DE PVC DEFOHO OU PRFV OU RPVC PARA REDE DE ÁGUA, DN 150 MM, JUNTA ELÁSTICA INTEGRADA, INSTALADO EM LOCAL COM NÍVEL BAIXO DE INTERFERÊNCIAS (NÃO INCLUI FORNECIMENTO). AF_11/2017	M	14.809,96	1,87	27.694,63		14.809,96	14.809,96	0,00	100,00%	0,00	27.694,63	27.694,63						
16.5	BLOCO DE ANCORAGEM				2.949,72														
16.5.1	BLOCO DE ANCORAGEM EM CONCRETO SIMPLES FCK=10MPa	M3	4,00	737,43	2.949,72		2,46	2,46	1,54	61,50%	0,00	1.814,08	1.814,08						
16.6	DIVERSOS				24.288,33														
16.6.1	CADASTRO DE ADUTORIA	M	14.809,96	1,64	24.288,33		0,00	0,00	14.809,96	0,00%	0,00	0,00	0,00						

MARCOS VENICUS N. PINHEIRO
Ordemador de Despesa
CPF- 047.277.123-04
PORTARIA: 077/2024

**IMPLANTAÇÃO DO SISTEMA DE ABASTECIMENTO DE ÁGUA
NO DISTRITO DE FETICEIRO
PREFEITURA MUNICIPAL DE JAGUARIBRE/CE
CONVÊNIO Nº TC/PAC 28471/2020
FINANSA**



MEDICÇÃO 05

WM CONSTRUÇÕES LTDA
CNPJ 02.364.381/0001-13
PERÍODO
01/10/2023 A 30/04/2024

DADOS DA MEDIÇÃO	
VALOR DO CONTRATO	9.530.359,33
ADITIVO	0,00
MEDIÇÕES ACUMULADAS ANTERIORES	3.939.841,09
MEDIÇÃO ATUAL	700.630,71
MEDIÇÃO ACUMULADA	4.640.471,80
SALDO CONTRATUAL	4.889.887,53

ITEM	DESCRIÇÃO	UN	QTDE	PREÇO UNIT. C/ BDI	PREÇO TOTAL	PERÍODO	QUANTIDADE REALIZADA			PERC. %	VALORES			
							ACUM. ANTERIOR	ACUM. ATUAL	SALDO		PERÍODO ANTERIOR	ACUM. ANTERIOR	ACUM. ATUAL	
17.0	ADUTORIA DE AGUA TRATADA - TRECHO 2 - MATERIAIS				2.151.858,68					0,00	2.122.404,65	2.122.404,65		
17.1	TUBO PVC DEFOFO, JEI, 1 MPA, DN 150 MM, PARA REDE DE AGUA (NBR 7665)	M	15.180,21	139,65	2.119.916,33					0,00	2.119.916,32	2.119.916,32		
17.1.1	FORNECIMENTO DE CONEXÕES				18.554,99					0,00	2.488,33	2.488,33		
17.2.1	CURVA 90 FOFU 88 JUNTA ELASTICA PARA AGUA DN 150	UN	8,00	259,71	2.077,68		1,00	1,00	7,00	12,50%	259,71	259,71		
17.2.2	CURVA 22 30º FOFU 88 JUNTA ELASTICA PARA AGUA DN 150	UN	25,00	324,48	8.112,00		5,00	5,00	20,00	20,00%	1.622,40	1.622,40		
17.2.3	CURVA 45 FOFU 88 JUNTA ELASTICA PARA AGUA DN 150	UN	21,00	303,11	6.365,31		2,00	2,00	19,00	9,52%	606,22	606,22		
17.3	FORNECIMENTO DE CONEXÕES PARA REGISTRO DE DESCARGA				6.136,14					0,00%	0,00	0,00		
17.3.1	TE JE FOFU/ PVC 888 DN 150 x 50	UN	5,00	544,31	2.721,55		0,00	0,00	6,00	0,00%	0,00	0,00		
17.3.2	REGISTRO GAVETA P/ PVC C/ CABEÇOTE DN 50 PN10	UN	5,00	432,52	2.162,60		0,00	0,00	6,00	0,00%	0,00	0,00		
17.3.3	ADAPTIADOR, PVC PBA, BOLSA/ROSCA, JE, DN 50 / DE 60 MM	UN	12,00	22,93	275,16		0,00	0,00	12,00	0,00%	0,00	0,00		
17.4	FORNECIMENTO DE CONEXÕES PARA VENTOSA				9.251,22					0,00%	0,00	0,00		
17.4.1	TE JE FOFU/ PVC 888 DN 150 x 50	UN	6,00	544,31	3.265,86		0,00	0,00	6,00	0,00%	0,00	0,00		
17.4.2	REGISTRO GAVETA P/ PVC C/ CABEÇOTE DN 50 PN10	UN	6,00	432,52	2.595,12		0,00	0,00	6,00	0,00%	0,00	0,00		
17.4.3	VENTOSA SIMPLES C/ ROSCA DN 2	UN	6,00	519,18	3.115,08		0,00	0,00	6,00	0,00%	0,00	0,00		
17.4.4	ADAPTIADOR, PVC PBA, BOLSA/ROSCA, JE, DN 50 / DE 60 MM	UN	12,00	22,93	275,16		0,00	0,00	12,00	0,00%	0,00	0,00		
18.0	RESERVATÓRIO ELEVADO - SERVIÇOS - 50,00M3 FLUTER DE 10,00M				361.197,23						86.727,33	86.727,33		
18.1	ESCAVAÇÃO MANUAL DE VALA COM PROFUNDIDADE MENOR OU IGUAL A 1,50 M, AF_02/2021	M3	43,32	75,23	3.258,96		43,32	43,32	0,00	100,00%	3.258,96	3.258,96		
18.2	REATERRO MANUAL APILADO COM SOQUETE, AF_10/2017	M3	36,93	43,56	1.608,67		36,93	36,93	0,00	100,00%	1.608,67	1.608,67		
18.3	CARGA MECANIZADA DE ROCHA EM CAMINHÃO BASCULANTE	M3	6,39	2,83	18,08		6,39	6,39	0,00	100,00%	18,08	18,08		
18.4	TRANSPORTE COM CAMINHÃO BASCULANTE DE 10 M³, EM VIA URBANA EM LETO NATURAL (UNIDADE: TXKM), AF_07/2020	TXKM	6,39	1,71	10,93		6,39	6,39	0,00	100,00%	10,93	10,93		
18.5	ESCRAMENTO DE VALA, TIPO CONTINÚO, COM PROFUNDIDADE DE 1,5 M A 3,0 M, LARGURA MENOR QUE 1,5 M, AF_08/2020	M2	91,20	47,74	4.353,89		0,00	0,00	91,20	0,00%	0,00	0,00		
18.6	1) - PREPARO MECÂNICO COM BETONEIRA 600 L, AF_07/2016 CONCRETO FCK = 30MPA, TRAÇO 1:2,1:3,5 (CIMENTO/ AREIA MÉDIA/ BRITA)	M3	45,69	479,33	21.900,59		12,58	12,58	33,11	27,53%	6.029,97	6.029,97		
18.7	LANÇAMENTO COM USO DE BALDES, ADENSAMENTO E ACABAMENTO DE CONCRETO EM ESTRUTURAS, AF_12/2015	M3	45,69	193,16	8.825,48		12,58	12,58	33,11	27,53%	2.429,95	2.429,95		
18.8	FABRICAÇÃO DE FORMA PARA PILARES E ESTRUTURAS SIMILARES, EM GAIPA DE MADEIRA COMPENSA RESINADA, E = 17 MM, AF_09/2020	M2	456,90	170,94	78.102,49		125,80	125,80	331,10	27,53%	21.504,25	21.504,25		
18.9	LOCAÇÃO MENSAL DE CIMBRAMENTO METÁLICO	M3	55,00	29,44	1.619,20		20,00	20,00	35,00	36,36%	588,80	588,80		
18.10	ADITIVO ACELERADOR DE PEGA E ENDURECIMENTO PARA ARGAMASSAS E CONCRETOS, LÍQUIDO E BENTO DE CLARETOS	L	45,69	18,05	824,70		12,58	12,58	33,11	27,53%	227,07	227,07		
18.11	ARMAÇÃO DE PILAR OU VIGA DE UMA ESTRUTURA CONVENCIONAL DE CONCRETO ARMADO EM UM EDIFÍCIO DE MÚLTIPLOS PAVIMENTOS UTILIZANDO AÇO CA-60 DE 5,0 MM - MONTAGEM, AF_12/2015	KG	9.503,52	19,51	185.413,68		2.616,64	2.616,64	6.886,88	27,53%	51.050,65	51.050,65		
18.12	PROTEÇÃO MECÂNICA DE SUPERFÍCIE HORIZONTAL COM ARGAMASSA DE CIMENTO E AREIA, TRAÇO 1:3, F-2CM, AF_06/2018	M2	77,61	32,71	2.538,62		0,00	0,00	77,61	0,00%	0,00	0,00		

MARCOS VENÍCIUS N. DINHEIRO
Ordenador de Despesa
CPF: 047.277.123-00
PORTARIA: 071/2024

**IMPLANTAÇÃO DO SISTEMA DE ABASTECIMENTO DE ÁGUA
NO DISTRITO DE FEITICEIRO
PREFEITURA MUNICIPAL DE JAGUARIBRE/CE
CONVÊNIO Nº TC/PAC 28871/2020
FINANSA**



MEDICÇÃO 05

WIM CONSTRUÇÕES LTDA
CNPJ 02.364.381/0001-13
PERÍODO
01/10/2023 A 30/04/2024

DADOS DA MEDIÇÃO	
VALOR DO CONTRATO	9.530.359,33
ADITIVO	0,00
MEDIÇÕES ACUMULADAS ANTERIORES	3.939.841,09
MEDIÇÃO ATUAL	700.630,21
MEDIÇÃO ACUMULADA	4.640.471,80
SALDO CONTRATUAL	4.889.889,53

ITEM	DESCRIÇÃO	UN	QTDE	DADOS CONTRATUAIS		PERÍODO	QUANTIDADE REALIZADA		SALDO	PERC. %	VALORES		
				PREÇO UNIT. C/ BDI	PREÇO TOTAL		ACUM. ANTERIOR	ACUM. ATUAL			PERÍODO	ACUM. ANTERIOR	ACUM. ATUAL
18.13	IMPERMEABILIZAÇÃO DE SUPERFÍCIE COM MANTA ASFÁLTICA, UMA CAMADA, INCLUSIVE APLICAÇÃO DE PRIMER ASFÁLTICO, E=3MM, AF_06/2018	M2	77,61	91,90	7.132,36	1,00	0,00	0,00	77,61	0,00%	0,00	0,00	
18.14	APLICAÇÃO MANUAL DE PINTURA COM TINTA LÁTEX PVA EM PAREDES, DUAS DEMÃO, AF_06/2014	M2	94,38	14,57	1.375,12	1,00	0,00	0,00	94,38	0,00%	0,00	0,00	
18.15	ESCALA DE MARINHEIRO EM FIBRA DE VIDRO PULTRUDADA, PERFIL QUADRADO, PINTURA PROTETORA CONTRA RAIOS UV, COM GUARDA CORPO	M	13,00	2.211,34	28.747,42	1,00	0,00	0,00	13,00	0,00%	0,00	0,00	
18.16	GUARDA-CORPO DE AÇO GALVANIZADO DE 1,10M, MONTANTES TUBULARES DE 1,1/4" ESPAÇADOS DE 1,20M, TRAVESSA SUPERIOR DE 1,1/2", GRADIL FORMADO POR TUBOS HORIZONTAIS DE 1" E VERTICAIS DE 3/4", FIXADO COM CHUMBADOR MECÂNICO, AF_04/2019_P	M	16,40	693,47	11.372,91	1,00	0,00	0,00	16,40	0,00%	0,00	0,00	
18.17	MONTAGEM DE TUBOS, CONEXÕES E PCS, RESERVATÓRIO ELEVADO CAP. ATE 50 M3	UN	1,00	2.651,67	2.651,67	1,00	0,00	0,00	1,00	0,00%	0,00	0,00	
18.18	TAMPA DE INSPEÇÃO EM CHAPA DE AÇO GALVANIZADO E=3/16" P/ RESERVATÓRIO, PADRÃO CAGECE	UN	2,00	571,57	1.143,14	1,00	0,00	0,00	2,00	0,00%	0,00	0,00	
18.19	SERVIÇOS DE SONDAAGEM GEOTÉCNICA MISTA EM SOLOS	M	1,00	299,32	299,32	1,00	0,00	0,00	1,00	0,00%	0,00	0,00	
19.0	RESERVATÓRIO ELEVADO - MATERIAIS - 50,00M3 FUSTER DE 10,0M				47.689,12						47.689,88	0,00	47.689,88
19.1	CURVA 90 FfO BB JUNTA ELÁSTICA PARA ÁGUA DN 200	UN	1,00	371,40	371,40	1,00	0,00	0,00	1,00	100,00%	0,00	0,00	
19.2	TUBO FfO C/ FLANGES DN 200 PN10 - L=2500	UN	1,00	2.624,89	2.624,89	1,00	0,00	0,00	1,00	100,00%	0,00	0,00	
19.3	TUBO FfO C/ FLANGES DN 200 PN10 - L=5000	UN	2,00	4.120,27	8.240,54	2,00	0,00	0,00	2,00	100,00%	0,00	0,00	
19.4	CURVA FfO 90 Ff PARA ÁGUA DN 200 PN10	UN	1,00	674,42	674,42	1,00	0,00	0,00	1,00	100,00%	0,00	0,00	
19.5	TOCO C/ FLANGES E ABA DE VEDAÇÃO DN 200 PN10	UN	1,00	1.035,32	1.035,32	1,00	0,00	0,00	1,00	100,00%	0,00	0,00	
19.6	VALVULA BORBOLETA COM BOIA DN 200	UN	1,00	4.598,24	4.598,24	1,00	0,00	0,00	1,00	100,00%	0,00	0,00	
19.7	EXTREMIDADE FLANGE E PONTA DN 150 PN10	UN	1,00	464,34	464,34	1,00	0,00	0,00	1,00	100,00%	0,00	0,00	
19.8	CURVA FfO 90 Ff PARA ÁGUA DN 150 PN10	UN	1,00	546,82	546,82	1,00	0,00	0,00	1,00	100,00%	0,00	0,00	
19.9	TUBO FfO C/ FLANGES DN 150 PN10 - L=5000	UN	1,00	3.204,44	3.204,44	1,00	0,00	0,00	1,00	100,00%	0,00	0,00	
19.10	TE FfO Ff DN 150 x 150 PN10	UN	1,00	632,57	632,57	1,00	0,00	0,00	1,00	100,00%	0,00	0,00	
19.11	REGISTRO VOIVANTE E FLANGE DN 150 PN16	UN	1,00	1.046,34	1.046,34	1,00	0,00	0,00	1,00	100,00%	0,00	0,00	
19.12	TUBO FfO C/ FLANGES DN 150 PN10 - L=500	UN	1,00	703,90	703,90	1,00	0,00	0,00	1,00	100,00%	0,00	0,00	
19.13	CURVA FfO 90 Ff PARA ÁGUA DN 150 PN10	UN	1,00	546,82	546,82	1,00	0,00	0,00	1,00	100,00%	0,00	0,00	
19.14	TUBO FfO C/ FLANGES DN 150 PN10 - L=1000	UN	1,00	1.567,27	1.567,27	1,00	0,00	0,00	1,00	100,00%	0,00	0,00	
19.15	EXTREMIDADE FLANGE E PONTA DN 150 PN10	UN	1,00	464,34	464,34	1,00	0,00	0,00	1,00	100,00%	0,00	0,00	
19.16	EXTREMIDADE FLANGE E PONTA DN 150 PN10 - L=5000	UN	1,00	3.275,03	3.275,03	1,00	0,00	0,00	1,00	100,00%	0,00	0,00	
19.17	TUBO FfO C/ FLANGES DN 150 PN10 - L=1000	UN	1,00	1.066,05	1.066,05	1,00	0,00	0,00	1,00	100,00%	0,00	0,00	
19.18	EXTREMIDADE FLANGE E PONTA DN 300 PN10	UN	1,00	1.053,42	1.053,42	1,00	0,00	0,00	1,00	100,00%	0,00	0,00	
19.19	TUBO FfO C/ FLANGES DN 300 PN10 - L=3500	UN	2,00	4.505,23	9.010,46	2,00	0,00	0,00	2,00	100,00%	0,00	0,00	
19.20	TUBO FfO C/ FLANGES DN 300 PN10 - L=3000	UN	1,00	4.133,73	4.133,73	1,00	0,00	0,00	1,00	100,00%	0,00	0,00	
19.21	CURVA 90 FfO BB JUNTA ELÁSTICA PARA ÁGUA DN 300	UN	1,00	1.229,39	1.229,39	1,00	0,00	0,00	1,00	100,00%	0,00	0,00	
19.22	TUBO FfO C/ FLANGE E PONTA DN 100 PN10 - L=500	UN	1,00	541,53	541,53	1,00	0,00	0,00	1,00	100,00%	0,00	0,00	
19.23	CURVA FfO 90 Ff PARA ÁGUA DN 100 PN10	UN	2,00	329,31	658,62	2,00	0,00	0,00	2,00	100,00%	0,00	0,00	
19.24	TELA EM METAL PARA ESTUQUE (DERLYE)	M2	2,00	4,62	9,24	2,00	0,00	0,00	2,00	0,00%	0,00	0,00	
20.0	REDE DE DISTRIBUIÇÃO - SERVIÇOS				365.926,00						32.548,67	0,00	32.548,67

MARCOS VENICLIUS N. PINHEIRO
0,00
Ordenador de Despesa
CPF: 047.277.123-04
PORTARIA: 077/2024

**IMPLANTAÇÃO DO SISTEMA DE ABASTECIMENTO DE ÁGUA
NO DISTRITO DE FEITICEIRO
PREFEITURA MUNICIPAL DE JAGUARIBE/CE
CONVÊNIO Nº TC/PAC 28471/2020
FINANSA**



MEDICÇÃO 05

WIM CONSTRUÇÕES LTDA
CNPJ 02.364.381/0001-13
PERÍODO
01/10/2023 A 30/04/2024

DADOS DA MEDIÇÃO	
VALOR DO CONTRATO	9.530.959,33
ADITIVO	0,00
MEDIÇÕES ACUMULADAS ANTERIORES	3.939.841,09
MEDIÇÃO ATUAL	700.630,71
MEDIÇÃO ACUMULADA	4.640.471,80
SALDO CONTRATUAL	4.889.887,53

ITEM	DESCRIÇÃO	UN	QTDE	DADOS CONTRATUAIS			QUANTIDADE REALIZADA			VALORES									
				PREÇO UNIT. C/BDI	PREÇO TOTAL	PERÍODO ANTERIOR	ACUM. ANTERIOR	ACUM. ATUAL	SALDO	PERC. %	PERÍODO ANTERIOR	ACUM. ANTERIOR	ACUM. ATUAL						
20.1	LOCAÇÃO																		
20.1.1	LOCAÇÃO DE REDE DE ÁGUA OU ESGOTO. AF_10/2018	M	2.412,80	4,65	11.219,52	280,00	0,00	280,00	2.132,80	11,60%	1.302,00	0,00	1.302,00	0,00	1.302,00	0,00	1.302,00	0,00	1.302,00
20.2	SINALIZAÇÃO																		
20.2.1	INSTALAÇÃO DE SINALIZADOR NOTURNO LED. AF_11/2017	UN	44,00	35,45	1.559,80	0,00	0,00	0,00	44,00	0,00%	0,00	0,00	0,00	0,00	0,00	0,00	0,00	0,00	0,00
20.3	MOVIMENTO DE TERRA																		
20.3.1	ESCAVAÇÃO MECANIZADA DE VALA COM PROFUNDIDADE ATÉ 1,5 M (MÉDIA ENTRE (MÉDIA ENTRE MONTANTE E JUSANTE/UMA COMPOSIÇÃO POR TRECHO) COM RETROSCAVADEIRA (CAPACIDADE DA CAÇAMBA DA RETRO: 0,26 M3 / POTÊNCIA: 88 HP), LARGURA MENOR QUE 0,8 M, EM SOLO DE 1ª CATEGORIA, LOCALS COM BAIXO NÍVEL DE INTERFERÊNCIA. AF_02/2021	M3	361,12	7,35	2.654,23	49,80	0,00	49,80	311,32	13,79%	366,03	0,00	366,03	0,00	366,03	0,00	366,03	0,00	366,03
20.3.2	ESCAVAÇÃO MECANIZADA DE VALA COM PROF. ATÉ 1,5 M (MÉDIA ENTRE MONTANTE E JUSANTE/UMA COMPOSIÇÃO POR TRECHO) COM RETROSCAVADEIRA (0,26 M3 /88 HP), LARG. DE 0,8 M A 1,5 M, EM SOLO DE 2ª CATEGORIA, EM LOCALS COM BAIXO NÍVEL DE INTERFERÊNCIA. AF_02/2021	M3	202,55	7,81	1.581,92	27,93	0,00	27,93	174,62	13,79%	218,13	0,00	218,13	0,00	218,13	0,00	218,13	0,00	218,13
20.3.3	DESMONTE DE MATERIAL DE 3ª CATEGORIA (BLOCOS DE ROCHAS OU MATA-COS) EM VALA, COM MARTLETE PNEUMÁTICO MANUAL EXCLUSIVE RETIRADA, CARGA E TRANSPORTE. AF_03/2021	M3	484,51	157,91	76.508,97	66,81	0,00	66,81	417,70	13,79%	10.549,97	0,00	10.549,97	0,00	10.549,97	0,00	10.549,97	0,00	10.549,97
20.3.4	ESCAVAÇÃO EM ROCHA BRANCA A FRIO COM ESCAVADEIRA HIDRÁULICA E ROMPEIRO ACOPADO	M3	109,26	285,04	31.143,47	15,07	0,00	15,07	94,19	13,79%	4.295,55	0,00	4.295,55	0,00	4.295,55	0,00	4.295,55	0,00	4.295,55
20.3.5	PREPARO DE FUNDO DE VALA COM LARGURA MENOR QUE 1,5 M (ACEITO DO SOLO NATURAL). AF_08/2020	M2	1.034,20	5,43	5.615,71	157,90	0,00	157,90	876,30	15,27%	857,40	0,00	857,40	0,00	857,40	0,00	857,40	0,00	857,40
20.3.6	PREPARO DE FUNDO DE VALA COM LARGURA MENOR QUE 1,5 M, COM CAMADA DE AREIA, LANÇAMENTO MECANIZADO. AF_08/2020	M3	54,50	193,56	10.549,02	6,83	0,00	6,83	47,67	12,53%	1.322,01	0,00	1.322,01	0,00	1.322,01	0,00	1.322,01	0,00	1.322,01
20.3.7	REATERRO MECANIZADO DE VALA COM RETROSCAVADEIRA (CAPACIDADE DA CAÇAMBA DA RETRO: 0,26 M³ / POTÊNCIA: 88 HP), LARGURA ATÉ 0,8 M, PROFUNDIDADE ATÉ 1,5 M, COM SOLO (SEM SUBSTITUIÇÃO) DE 1ª CATEGORIA EM LOCALS COM ALTO NÍVEL DE INTERFERÊNCIA. AF_04/2016	M3	486,76	23,21	11.297,70	66,69	0,00	66,69	420,07	13,70%	1.547,87	0,00	1.547,87	0,00	1.547,87	0,00	1.547,87	0,00	1.547,87
20.3.8	ATERRO MECANIZADO DE VALA COM RETROSCAVADEIRA (CAPACIDADE DA CAÇAMBA DA RETRO: 0,26 M³ / POTÊNCIA: 88 HP), LARGURA ATÉ 0,8 M, PROFUNDIDADE ATÉ 1,5 M, COM AREIA PARA ATERRO. AF_05/2016	M3	578,83	139,19	80.567,35	79,93	0,00	79,93	498,90	13,81%	11.125,46	0,00	11.125,46	0,00	11.125,46	0,00	11.125,46	0,00	11.125,46
20.3.9	CARGA MECANIZADA DE ROCHA EM CAMINHÃO BASCULANTE	M3	806,16	2,83	2.281,43	90,26	0,00	90,26	715,90	11,20%	255,44	0,00	255,44	0,00	255,44	0,00	255,44	0,00	255,44
20.3.10	TRANSPORTE COM CAMINHÃO BASCULANTE DE 10 M³, EM VIA URBANA EM LETO NATURAL (UNIDADE: TKKM). AF_07/2020	TKKM	967,39	1,71	1.654,24	108,31	0,00	108,31	859,08	11,20%	185,21	0,00	185,21	0,00	185,21	0,00	185,21	0,00	185,21
20.4	ASSENTAMENTO DE TUBULAÇÃO																		
20.4.1	ASSENTAMENTO DE TUBO DE PVC DEFOFO OU PRPV OU RPVC PARA REDE DE ÁGUA, DN 150 MM, JUNTA ELÁSTICA INTEGRADA, INSTALADO EM LOCAL COM NÍVEL BAIXO DE INTERFERÊNCIAS (NÃO INCLUI FORNECIMENTO). AF_11/2017	M	1.288,87	1,87	2.410,19	280,00	0,00	280,00	1.008,87	21,72%	53,60	0,00	53,60	0,00	53,60	0,00	53,60	0,00	53,60
20.4.2	ASSENTAMENTO DE TUBO DE PVC PBA PARA REDE DE ÁGUA, DN 100 MM, JUNTA ELÁSTICA INTEGRADA, INSTALADO EM LOCAL COM NÍVEL BAIXO DE INTERFERÊNCIAS (NÃO INCLUI FORNECIMENTO). AF_11/2017	M	789,15	1,30	1.025,90	0,00	0,00	0,00	789,15	0,00%	0,00	0,00	0,00	0,00	0,00	0,00	0,00	0,00	0,00

MARCOS VENICÍUS N. PINHEIRO
Ordenador de Despesa
CPF: 047 277 123-004
PORTARIA: 077/2024

23 de 25

**IMPLANTAÇÃO DO SISTEMA DE ABASTECIMENTO DE ÁGUA
NO DISTRITO DE FEITICEIRO
PREFEITURA MUNICIPAL DE JAGUARIBE/CE
CONVÊNIO Nº TC/PAC 28471/2020
FUNASA**



MEDICÇÃO 05

WM CONSTRUÇÕES LTDA
CNPJ 02.364.381/0001-13

PERÍODO
01/10/2023 A 30/04/2024

DADOS DA MEDICÇÃO		VALORES	
VALOR DO CONTRATO	9.530.359,33	VALOR DO CONTRATO	9.530.359,33
ADITIVO	0,00	ADITIVO	0,00
MEDICÇÕES ACUMULADAS ANTERIORES	3.939.841,09	MEDICÇÃO ANTERIOR	0,00
MEDICÇÃO ATUAL	700.630,71	MEDICÇÃO ATUAL	4.640.471,50
MEDICÇÃO ACUMULADA	4.640.471,50	SALDO CONTRATUAL	4.889.887,53

ITEM	DESCRIÇÃO	UN	QTDE	DADOS CONTRATUAIS		PERÍODO	QUANTIDADE REALIZADA		SALDO	PERC. %	VALORES	
				PREÇO UNIT. C/BDI	PREÇO TOTAL		ACUM. ANTERIOR	ACUM. ATUAL			PERÍODO	ACUM. ANTERIOR
20.4.3	ASSENTAMENTO DE TUBO DE PVC PBA PARA REDE DE ÁGUA, DN 75 MM, JUNTA ELÁSTICA INTEGRADA, INSTALADO EM LOCAL COM NÍVEL BAIXO DE INTERFERÊNCIAS (NÃO INCLUI FORNECIMENTO) AE_11/2017	M	195,32	1,03	201,18		0,00	0,00	195,32	0,00%	0,00	0,00
20.4.4	ASSENTAMENTO DE TUBO DE PVC PBA PARA REDE DE ÁGUA, DN 50 MM, JUNTA ELÁSTICA INTEGRADA, INSTALADO EM LOCAL COM NÍVEL BAIXO DE INTERFERÊNCIAS (NÃO INCLUI FORNECIMENTO) AE_11/2017	M	139,46	0,70	97,62		0,00	0,00	139,46	0,00%	0,00	0,00
20.5	BLOCO DE ANCORAGEM				1.135,64							
20.5.1	BLOCO DE ANCORAGEM EM CONCRETO SIMPLES FCK=10MPa	M3	1,54	737,43	1.135,64		0,00	0,00	1,54	0,00%	0,00	0,00
20.6	PAVIMENTAÇÃO				116.360,10							
20.6.1	RECOMPOSIÇÃO DE PAVIMENTAÇÃO EM PEDRA TOSCA C/REJUNTAMENTO	M2	710,24	34,61	24.581,41		0,00	0,00	710,24	0,00%	0,00	0,00
20.6.2	RECOMPOSIÇÃO DE CAPA EM AREIA ASFÁLTICA (AAUQ), ESP = 5cm	M2	1.413,27	62,75	88.682,69		0,00	0,00	1.413,27	0,00%	0,00	0,00
20.6.3	ENVELOPE DE CONCRETO P/PROTEÇÃO DE TUBO PVC ENTERRADO	M	150,00	20,64	3.096,00		0,00	0,00	150,00	0,00%	0,00	0,00
20.7	INLETAMENTO				2.400,83							
20.7.1	INLETAMENTO EM TUBO EXISTENTE PVC ATÉ 100mm INCL. DESLOCAMENTO ASFALTO	UN	2,00	270,62	541,24		0,00	0,00	2,00	0,00%	0,00	0,00
20.7.2	RETRADA DE VAZAMENTO EM LIGAÇÃO, RUA COM PAVIMENTAÇÃO EM ASFALTO	UN	5,00	58,60	293,00		0,00	0,00	5,00	0,00%	0,00	0,00
20.7.3	RETRADA DE VAZAMENTO EM LIGAÇÃO, RUA SEM PAVIMENTAÇÃO	UN	5,00	28,46	142,30		0,00	0,00	5,00	0,00%	0,00	0,00
20.7.4	RETRADA DE VAZAMENTO EM REDE DE CV/Fefo ATÉ DN 100mm, PAVIMENTAÇÃO EM ASFALTO	UN	5,00	148,23	741,15		0,00	0,00	5,00	0,00%	0,00	0,00
20.7.5	RETRADA DE VAZAMENTO EM REDE DE PVC ATÉ DN 100mm, PAVIMENTAÇÃO EM PEDRA TOSCA	UN	5,00	103,19	515,95		0,00	0,00	5,00	0,00%	0,00	0,00
20.7.6	COLOCAÇÃO DE REGISTRO EM REDE EM OPERAÇÃO DN 50 a 100	UN	1,00	69,67	69,67		0,00	0,00	1,00	0,00%	0,00	0,00
20.7.7	COLOCAÇÃO DE REGISTRO EM REDE EM OPERAÇÃO DN 150 a 200	UN	1,00	97,52	97,52		0,00	0,00	1,00	0,00%	0,00	0,00
20.8	DIVERSOS				5.661,18							
20.8.1	CAIXA F/ REGISTRO DE DESCARGA EM ALVENARIA DE TUBO MAÇICO DN ATÉ 200mm	UN	2,00	1.201,95	2.403,90		0,00	0,00	2,00	0,00%	0,00	0,00
20.8.2	CADASTRO DE REDE DE ÁGUA (MEIO MAGNÉTICO)	M	2.412,80	1,35	3.257,28		0,00	0,00	2.412,80	0,00%	0,00	0,00
21.0	REDE DE DISTRIBUIÇÃO - MATERIAIS				251.743,25							
21.1	FORNECIMENTO DE TUBULAÇÃO				245.098,78							
21.1.1	TUBO PVC DEFOFO, JEI, 1 MPa, DN 150 MM, PARA REDE DE ÁGUA (NBR 7665)	M	1.321,09	139,65	184.490,22		0,00	0,00	1.321,09	21,72%	40.079,55	40.079,55
21.1.2	TUBO PVC PBA JEI, CLASSE 12, DN 100 MM, PARA REDE DE ÁGUA (NBR 5647)	M	808,88	62,20	50.312,34		0,00	0,00	808,88	0,00%	0,00	0,00
21.1.3	TUBO PVC PBA JEI, CLASSE 12, DN 75 MM, PARA REDE DE ÁGUA (NBR 5647)	M	200,20	38,27	7.661,65		0,00	0,00	200,20	0,00%	0,00	0,00
21.1.4	TUBO PVC PBA JEI, CLASSE 12, DN 50 MM, PARA REDE DE ÁGUA (NBR 5647)	M	142,95	18,43	2.634,57		0,00	0,00	142,95	0,00%	0,00	0,00

24 de 25

MARCO VENECIUS N. PINHEIRO
Ordenador de Despesa
CPF: 047.277.123-06
PORTARIA: 077/2024

IMPLANTAÇÃO DO SISTEMA DE ABASTECIMENTO DE AGUA
NO DISTRITO DE FEITICEIRO
PREFEITURA MUNICIPAL DE JAGUARIBE/CE
CONVENIO Nº TC/PAC 28471/2020
FUNASA



MEDICÇÃO 05

WM CONSTRUÇÕES LTDA
CNPJ 02.364.381/0001-13
PERÍODO
01/10/2023 A 30/04/2024

DADOS DA MEDIÇÃO	
VALOR DO CONTRATO	9.530.359,33
ADITIVO	0,00
MEDIÇÕES ACUMULADAS ANTERIORES	3.939.841,09
MEDIÇÃO ATUAL	700.630,21
MEDIÇÃO ACUMULADA	4.640.471,80
SALDO CONTRATUAL	4.889.887,53

ITEM	DESCRIÇÃO	UN	QTDE	DADOS CONTRATUAIS		QUANTIDADE REALIZADA						VALORES	
				PREÇO UNIT. C/ BDI	PREÇO TOTAL	PERÍODO ANTERIOR	ACUM. ANTERIOR	ACUM. ATUAL	SALDO	PERC. %	PERÍODO ANTERIOR	ACUM. ANTERIOR	ACUM. ATUAL
21.2.1	REDUÇÃO PONTA/BOLSA JE Fafó DN 150 X 100	UN	1,00	220,51	3.944,04	0,00	0,00	0,00	1,00	0,00%	0,00	0,00	0,00
21.2.2	CURVA 90 Fafó BB JUNTA ELÁSTICA PARA AGUA DN 150	UN	5,00	259,71	1.298,55	0,00	0,00	0,00	5,00	0,00%	0,00	0,00	0,00
21.2.3	CURVA 90 Fafó BB JUNTA ELÁSTICA PARA AGUA DN 100	UN	4,00	222,15	888,60	0,00	0,00	0,00	4,00	0,00%	0,00	0,00	0,00
21.2.4	CURVA 45 PBA COM PONTA E BOLSA DN 100	UN	10,00	63,67	636,70	0,00	0,00	0,00	10,00	0,00%	0,00	0,00	0,00
21.2.5	CURVA 45 PBA COM PONTA E BOLSA DN 75	UN	8,00	31,23	249,84	0,00	0,00	0,00	8,00	0,00%	0,00	0,00	0,00
21.2.6	CURVA 45 PBA COM PONTA E BOLSA DN 50	UN	6,00	12,43	74,58	0,00	0,00	0,00	6,00	0,00%	0,00	0,00	0,00
21.2.7	CURVA 90 PBA COM PONTA E BOLSA DN 50	UN	4,00	16,17	64,68	0,00	0,00	0,00	4,00	0,00%	0,00	0,00	0,00
21.2.8	CURVA 90 PBA COM PONTA E BOLSA DN 75	UN	2,00	46,52	93,04	0,00	0,00	0,00	2,00	0,00%	0,00	0,00	0,00
21.2.9	CURVA 90 PBA COM PONTA E BOLSA DN 100	UN	6,00	69,59	417,54	0,00	0,00	0,00	6,00	0,00%	0,00	0,00	0,00
21.3	FORNECIMENTO DOS MATERIAIS DO REGISTROS DE MANOBRAS				2.186,87	0,00	0,00	0,00	1,00	0,00%	0,00	0,00	0,00
21.3.1	REGISTRO FLANGE/CABECOTE DN 100 PN16	UN	1,00	675,55	675,55	0,00	0,00	0,00	1,00	0,00%	0,00	0,00	0,00
21.3.2	EXTREMIDADE BR FLANGE JUNTA ELÁSTICA DN 150 PN10	UN	2,00	234,93	469,86	0,00	0,00	0,00	2,00	0,00%	0,00	0,00	0,00
21.3.3	REGISTRO FLANGE/CABECOTE DN 150 PN16	UN	1,00	1.021,46	1.021,46	0,00	0,00	0,00	1,00	0,00%	0,00	0,00	0,00
21.4	FORNECIMENTO DOS MATERIAIS DOS INLETAMENTOS				533,56	0,00	0,00	0,00	1,00	0,00%	0,00	0,00	0,00
21.4.1	REGISTRO GAUVEIA P/ PVC COM VOLANTE DN 50 PN10	UN	1,00	452,58	452,58	0,00	0,00	0,00	1,00	0,00%	0,00	0,00	0,00
21.4.2	TUBO PVC PBA IEL, CLASSE 12, DN 50 MM, PARA REDE DE AGUA (NBR 5647)	M	2,00	18,43	36,86	0,00	0,00	0,00	2,00	0,00%	0,00	0,00	0,00
21.4.3	ADAPTADOR PBA/BOLSA DEFafó JE DN 50	UN	2,00	22,06	44,12	0,00	0,00	0,00	2,00	0,00%	0,00	0,00	0,00
TOTAL					9.530.359,33	700.630,21	3.939.841,09	4.640.471,80					

Absolon Cavalcante Mota Neto
Engenheiro Civil
RNP: 061572761-1

W.M CONSTRUÇÕES LTDA.
José Márcio Pinheiro Lanhinha
Sócio-Acionista

Rafael Pinheiro Figueiredo
Engº Civil-CREA:CE48758
WM CONSTRUÇÕES LTDA

MARCOS VENICIOUS N. PINHEIRO
Ordenador de Despesa
CPF: 047 277 123-00
PORTARIA: 077/2024

Folha de Pagamento

: 21 de 23

Licenciado para: PASSOS E ARAGAO CONTABILIDADE E CONSULTORIA EMPRESARIAL LTDA ME

ADMIN

Empresa: WM CONSTRUcoes LTDA - CNPJ: 02.364.381/0001-13

Fortes Pessoal 7.205,0

Mês/Ano: 10/2023

Emissão: 30/10/2023

Estabelecimento: WM CONSTRUcoes LTDA - 02.364.381/0001-13

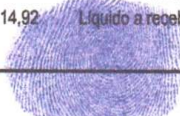
Código	Empregado	Evento	Referência	Provento	Desconto	
130 - SAA FEITICEIRO - JAGUARIBE						
003063	CICERO DANTAS DO NASCIMENTO					
Cargo: SERVENTE DE OBRAS						
		011 Salário-Base	30 dia(s)	1.436,60		
		310 INSS	9%		109,49	
				1.436,60	109,49	
		FGTS: 114,92	Líquido a receber:		1.327,11	
		Data: / /	Assinatura:			
Admissão	Dep.	Filhos	Hr/mês	Sal. Cont.	BC-INSS	BC-FGTS
04/04/2023	0	0	220:00	1.436,60	1.436,60	1.436,60
003061 CLEISON PEREIRA DA SILVA						
Cargo: SERVENTE DE OBRAS						
		011 Salário-Base	30 dia(s)	1.436,60		
		310 INSS	9%		109,49	
				1.436,60	109,49	
		FGTS: 114,92	Líquido a receber:		1.327,11	
		Data: / /	Assinatura:	<i>Cleison Pereira da Silva</i>		
Admissão	Dep.	Filhos	Hr/mês	Sal. Cont.	BC-INSS	BC-FGTS
04/04/2023	0	0	220:00	1.436,60	1.436,60	1.436,60
003059 DANILO DE SOUSA AMARO						
Cargo: SERVENTE DE OBRAS						
		011 Salário-Base	30 dia(s)	1.436,60		
		310 INSS	9%		109,49	
				1.436,60	109,49	
		FGTS: 114,92	Líquido a receber:		1.327,11	
		Data: / /	Assinatura:	<i>Daniilo de Sousa Amaro</i>		
Admissão	Dep.	Filhos	Hr/mês	Sal. Cont.	BC-INSS	BC-FGTS
04/04/2023	0	0	220:00	1.436,60	1.436,60	1.436,60
003076 ISAIAS RODRIGUES AMARO						
Cargo: SERVENTE DE OBRAS						
		010 Salário-Família	1 cota(s)	59,82		
		011 Salário-Base	30 dia(s)	1.436,60		
		310 INSS	9%		109,49	
				1.496,42	109,49	
		FGTS: 114,92	Líquido a receber:		1.386,93	
		Data: / /	Assinatura:	<i>Isaias Rodrigues Amaro</i>		
Admissão	Dep.	Filhos	Hr/mês	Sal. Cont.	BC-INSS	BC-FGTS
04/09/2023	1	1	220:00	1.436,60	1.436,60	1.436,60
003066 JONATAS GONCALVES DA SILVA						
Cargo: SERVENTE DE OBRAS						
		011 Salário-Base	30 dia(s)	1.436,60		
		310 INSS	9%		109,49	
				1.436,60	109,49	
		FGTS: 114,92	Líquido a receber:		1.327,11	
		Data: / /	Assinatura:	<i>Jonatas Goncalves da Silva</i>		
Admissão	Dep.	Filhos	Hr/mês	Sal. Cont.	BC-INSS	BC-FGTS
19/04/2023	0	0	220:00	1.436,60	1.436,60	1.436,60

Folha de Pagamento

Licenciado para: PASSOS E ARAGAO CONTABILIDADE E CONSULTORIA EMPRESARIAL LTDA ME

ADMIN

Empresa: WM CONSTRUCOES LTDA - CNPJ: 02.364.381/0001-13

Fortes Pessoal 7.205,0

Mês/Ano: 10/2023

Emissão: 30/10/2023

Estabelecimento: WM CONSTRUCOES LTDA - 02.364.381/0001-13

Código	Empregado	Evento	Referência	Provento	Desconto	
130 - SAA FEITICEIRO - JAGUARIBE						
Férias (23/10/2023 a 21/11/2023)						
000978	JOSE NEUTON COSTA CHAGAS					
Cargo: ENCARREGADO DE OBRAS						
		011 Salário-Base	22 dia(s)	2.311,91		
		310 INSS	12%		237,23	
		926 DESC CAFE DA MANHÃ			0,85	
		927 Desconto Refeição			1,90	
				2.311,91	239,98	
			FGTS: 184,95	Líquido a receber:	2.071,93	
		Data: / /	Assinatura: <i>Jose Neuton Costa Chagas</i>			
Admissão	Dep.	Filhos	Hr/mês	Sal. Cont.	BC-INSS	BC-FGTS
07/07/2011	1	0	220:00	3.152,60	2.311,91	2.311,91

003070 RAFAEL PINHEIRO FIGUEREDO

Cargo: ENGENHEIRO CIVIL

		011 Salário-Base	30 dia(s)	7.920,00			
		310 INSS	14%		876,95		
		311 IRRF	27,5%		947,60		
				7.920,00	1.824,55		
			FGTS: 633,60	Líquido a receber:	6.095,45		
		Data: / /	Assinatura: <i>Rafael Pinheiro Figueredo</i>				
Admissão	Dep.	Filhos	Hr/mês	Sal. Cont.	BC-INSS	BC-FGTS	BCIRRF(L)
02/06/2023	2	1	220:00	7.920,00	7.920,00	7.920,00	6.663,87

Total: 130 - SAA FEITICEIRO - JAGUARIBE

(7 empregados)

		010 Salário-Família		59,82	
		011 Salário-Base		17.414,91	
		310 INSS			1.661,63
		311 IRRF			947,60
		926 DESC CAFE DA MANHÃ			0,85
		927 Desconto Refeição			1,90
				17.474,73	2.611,98
		FGTS Contribuição Social: 0,00	FGTS: 1.393,15	Líquido a receber:	14.862,75
			BC-INSS: 17.414,91	BC-FGTS: 17.414,91	

Folha de Pagamento

Licenciado para: PASSOS E ARAGAO CONTABILIDADE E CONSULTORIA EMPRESARIAL LTDA ME

ADMIN

Empresa: WM CONSTRUCOES LTDA - CNPJ: 02.364.381/0001-13

Fortes Pessoal 7.205,0

Mês/Anc: 11/2023

Emissão: 30/11/2023

Estabelecimento: WM CONSTRUCOES LTDA - 02.364.381/0001-13

Código	Empregado	Evento	Referência	Provento	Desconto	
130	SAFETEIRO - JAGUARIBE					
003063	CICERO DANTAS DO NASCIMENTO					
	Cargo: SERVENTE DE OBRAS					
		011 Salário-Base	30 dia(s)	1.436,60		
		310 INSS	9%		109,49	
				1.436,60	109,49	
		FGTS: 114,92	Líquido a receber:		1.327,11	
		Data: / /	Assinatura:			
Admissão	Dep.	Filhos	Hr/mês	Sal. Cont.	BC-INSS	BC-FGTS
04/04/2023	0	0	220:00	1.436,60	1.436,60	1.436,60

003061 CLEISON PEREIRA DA SILVA

Cargo: SERVENTE DE OBRAS

		011 Salário-Base	30 dia(s)	1.436,60	
		310 INSS	9%		109,49
				1.436,60	109,49
		FGTS: 114,92	Líquido a receber:		1.327,11

Data: / / Assinatura: Cleison Pereira da Silva

Admissão	Dep.	Filhos	Hr/mês	Sal. Cont.	BC-INSS	BC-FGTS
04/04/2023	0	0	220:00	1.436,60	1.436,60	1.436,60

003059 DANILO DE SOUSA AMARO

Cargo: SERVENTE DE OBRAS

		011 Salário-Base	30 dia(s)	1.436,60	
		310 INSS	9%		109,49
				1.436,60	109,49
		FGTS: 114,92	Líquido a receber:		1.327,11

Data: / / Assinatura: Danilo de Sousa Amaro

Admissão	Dep.	Filhos	Hr/mês	Sal. Cont.	BC-INSS	BC-FGTS
04/04/2023	0	0	220:00	1.436,60	1.436,60	1.436,60

003076 ISAIAS RODRIGUES AMARO

Cargo: SERVENTE DE OBRAS

		010 Salário-Família	1 cota(s)	59,82	
		011 Salário-Base	30 dia(s)	1.436,60	
		310 INSS	9%		109,49
				1.496,42	109,49
		FGTS: 114,92	Líquido a receber:		1.386,93

Data: / / Assinatura: Isaias Rodrigues Amaro

Admissão	Dep.	Filhos	Hr/mês	Sal. Cont.	BC-INSS	BC-FGTS
04/09/2023	1	1	220:00	1.436,60	1.436,60	1.436,60

Férias (23/10/2023 a 21/11/2023)

000978 JOSE NEUTON COSTA CHAGAS

Cargo: ENCARREGADO DE OBRAS

		011 Salário-Base	9 dia(s)	945,78	
		310 INSS	14%		114,11
				945,78	114,11
		FGTS: 75,66	Líquido a receber:		831,67

Data: / / Assinatura: Jose Neuton Costa Chagas

Admissão	Dep.	Filhos	Hr/mês	Sal. Cont.	BC-INSS	BC-FGTS
07/07/2011	1	0	220:00	3.152,60	945,78	945,78

Folha de Pagamento

: 21 de 22

Licenciado para: PASSOS E ARAGAO CONTABILIDADE E CONSULTORIA EMPRESARIAL LTDA ME

ADMIN

Empresa: WM CONSTRUÇOES LTDA - CNPJ: 02.364.381/0001-13

Fortes Pessoal 7.205,0

Mês/Ano: 11/2023

Emissão: 30/11/2023

Estabelecimento: WM CONSTRUÇOES LTDA - 02.364.381/0001-13

Código	Empregado	Evento	Referência	Provento	Desconto		
003070	RAFAEL PINHEIRO FIGUEREDO						
	Cargo: ENGENHEIRO CIVIL						
		011 Salário-Base	30 dia(s)	7.920,00			
		310 INSS	14%		876,95		
		311 IRRF	27,5%		947,60		
				7.920,00	1.824,55		
		FGTS: 633,60		Líquido a receber:	6.095,45		
		Data: 1 / 1	Assinatura: <i>Rafael Pinheiro Figueredo</i>				
Admissão	Dep.	Filhos	Hr/mês	Sal. Cont.	BC-INSS	BC-FGTS	BCIRRF(L)
02/06/2023	2	1	220:00	7.920,00	7.920,00	7.920,00	6.663,87
Total: 130 - SAA FEITICEIRO - JAGUARIBE							
		010 Salário-Família			(6 empregados)		
				59,82			
		011 Salário-Base		14.612,18			
		310 INSS			1.429,02		
		311 IRRF			947,60		
				14.672,00	2.376,62		
		FGTS Contribuição Social: 0,00	FGTS: 1.168,94	Líquido a receber:	12.295,38		
				BC-INSS: 14.612,18	BC-FGTS: 14.612,18		

Folha de Pagamento

: 19 de 21

Licenciado para: PASSOS E ARAGAO CONTABILIDADE E CONSULTORIA EMPRESARIAL LTDA ME

ADMIN

Empresa: WM CONSTRUCOES LTDA - CNPJ: 02.364.381/0001-13

Fortes Pessoal 7.207.0

Mês/Ano: 12/2023

Emissão: 30/12/2023

Estabelecimento: WM CONSTRUCOES LTDA - 02.364.381/0001-13

Código	Empregado	Evento	Referência	Provento	Desconto
--------	-----------	--------	------------	----------	----------

130 - SAA FEITICEIRO - JAGUARIBE

Férias (19/12/2023 a 28/12/2023)

003061 CLEISON PEREIRA DA SILVA

Cargo: SERVENTE DE OBRAS

011 Salário-Base	21 dia(s)	1.005,62	
310 INSS	9%		80,28
		1.005,62	80,28
FGTS: 80,44	Líquido a receber:		925,34

Data: / / Assinatura: Cleison Pereira da Silva

Admissão	Dep.	Filhos	Hr/mês	Sal. Cont.	BC-INSS	BC-FGTS
04/04/2023	0	0	220:00	1.436,60	1.005,62	1.005,62

Férias (18/12/2023 a 27/12/2023)

003059 DANILO DE SOUSA AMARO

Cargo: SERVENTE DE OBRAS

011 Salário-Base	21 dia(s)	1.005,62	
310 INSS	9%		80,28
		1.005,62	80,28
FGTS: 80,44	Líquido a receber:		925,34

Data: / / Assinatura: Daniilo de Sousa Amaro

Admissão	Dep.	Filhos	Hr/mês	Sal. Cont.	BC-INSS	BC-FGTS
04/04/2023	0	0	220:00	1.436,60	1.005,62	1.005,62

Férias (18/12/2023 a 27/12/2023)

003076 ISAIAS RODRIGUES AMARO

Cargo: SERVENTE DE OBRAS

010 Salário-Família	1 cota(s)	59,82	
011 Salário-Base	21 dia(s)	1.005,62	
310 INSS	9%		80,28
		1.065,44	80,28
FGTS: 80,44	Líquido a receber:		985,16

Data: / / Assinatura: Isaias Rodrigues Amaro

Admissão	Dep.	Filhos	Hr/mês	Sal. Cont.	BC-INSS	BC-FGTS
04/09/2023	1	1	220:00	1.436,60	1.005,62	1.005,62

000978 JOSE NEUTON COSTA CHAGAS

Cargo: ENCARREGADO DE OBRAS

011 Salário-Base	30 dia(s)	3.152,60	
310 INSS	12%		281,36
311 IRRF	7,5%		38,45
926 DESC CAFE DA MANHÃ			0,85
927 Desconto Refeição			1,90
		3.152,60	322,56
FGTS: 252,20	Líquido a receber:		2.830,04

Data: / / Assinatura: Jose Neuton Costa Chagas

Admissão	Dep.	Filhos	Hr/mês	Sal. Cont.	BC-INSS	BC-FGTS	BCIRRF(S)
07/07/2011	1	0	220:00	3.152,60	3.152,60	3.152,60	2.624,60

Folha de Pagamento

: 20 de 21

Licenciado para: PASSOS E ARAGAO CONTABILIDADE E CONSULTORIA EMPRESARIAL LTDA ME

ADMIN

Empresa: WM CONSTRUCOES LTDA - CNPJ: 02.364.381/0001-13

Fortes Pessoal 7.207.0

Mês/Ano: 12/2023

Emissão: 30/12/2023

Estabelecimento: WM CONSTRUCOES LTDA - 02.364.381/0001-13

Código	Empregado	Evento	Referência	Provento	Desconto		
130 - SAA FEITICEIRO - JAGUARIBE							
003070	RAFAEL PINHEIRO FIGUEREDO						
Cargo: ENGENHEIRO CIVIL							
		011 Salário-Base	30 dia(s)	7.920,00			
		310 INSS	14%		876,95		
		311 IRRF	27,5%		947,60		
				7.920,00	1.824,55		
			FGTS: 633,60	Líquido a receber:	6.095,45		
		Data: 1 / 1	Assinatura: <i>Rafael Pinheiro Figueredo</i>				
Admissão	Dep.	Filhos	Hr/mês	Sal. Cont.	BC-INSS	BC-FGTS	BCIRRF(L)
02/06/2023	2	1	220:00	7.920,00	7.920,00	7.920,00	6.663,87

Total: 130 - SAA FEITICEIRO - JAGUARIBE

(5 empregados)

010 Salário-Família	59,82	
011 Salário-Base	14.089,46	
310 INSS		1.399,15
311 IRRF		986,05
926 DESC CAFE DA MANHÃ		0,85
927 Desconto Refeição		1,90
	14.149,28	2.387,95
FGTS Contribuição Social: 0,00	FGTS: 1.127,12	Líquido a receber: 11.761,33
	BC-INSS: 14.089,46	BC-FGTS: 14.089,46

Empresa: 94 - WM CONSTRUÇÕES LTDA
CNPJ: 02.364.381/0001-13
Cálculo: Folha Mensal
Competência: 01/2024

Página: 7/10
Emissão: 20/02/2024
Horas: 14:01:01

Serviços: 32,55,74,76

EXTRATO MENSAL

Serviço: 76 - SAA FEITICEIRO - JAGUARIBE 130 - CNO: 900124566875 - RUA OUTROS, DIST DE FEITICEIRO, JAGUARIBE/CE, CEP 63.475-000
Departamento: 76 - SAA FEITICEIRO - JAGUARIBE

Empr.: 3061 CLEISON PEREIRA DA SILVA Situação: Trabalhando CPF: 101.383.853-00 Adm: 04/04/2023
Vínculo: Celetista CC: 1 Depto: 76 Horas Mês: 220,00
Cargo: 77 SERVENTE DE OBRAS C.B.O: 717020 Filial: 1 Salário: 1.436,60

8781 DIAS NORMAIS 30,00 1.436,60 P 998 I.N.S.S. 7,53 108,11 D

ND: 0 Proventos: 1.436,60 Descontos: 108,11 Informativa: 114,92 Informativa Dedutora: 0 Líquido: 1.328,49
NF: 0 Base INSS: 1.436,60 Excedente INSS: 0,00 Base FGTS: 1.436,60 Valor FGTS: 114,92 Base IRRF: 908,60

Data de pagamento: ___/___/___

Assinatura

Cleison Pereira da Silva

Empr.: 3059 DANILO DE SOUSA AMARO Situação: Trabalhando CPF: 057.941.383-78 Adm: 04/04/2023
Vínculo: Celetista CC: 1 Depto: 76 Horas Mês: 220,00
Cargo: 77 SERVENTE DE OBRAS C.B.O: 717020 Filial: 1 Salário: 1.436,60

8781 DIAS NORMAIS 30,00 1.436,60 P 998 I.N.S.S. 7,53 108,11 D

ND: 0 Proventos: 1.436,60 Descontos: 108,11 Informativa: 114,92 Informativa Dedutora: 0 Líquido: 1.328,49
NF: 0 Base INSS: 1.436,60 Excedente INSS: 0,00 Base FGTS: 1.436,60 Valor FGTS: 114,92 Base IRRF: 908,60

Data de pagamento: ___/___/___

Assinatura

Daniilo de Sousa Amaro

Empr.: 3076 ISAIAS RODRIGUES AMARO Situação: Trabalhando CPF: 611.299.773-82 Adm: 04/09/2023
Vínculo: Celetista CC: 1 Depto: 76 Horas Mês: 220,00
Cargo: 77 SERVENTE DE OBRAS C.B.O: 717020 Filial: 1 Salário: 1.436,60

8781 DIAS NORMAIS 30,00 1.436,60 P 998 I.N.S.S. 7,53 108,11 D
995 SALARIO FAMILIA 1,00 62,04 P

ND: 1 Proventos: 1.498,64 Descontos: 108,11 Informativa: 114,92 Informativa Dedutora: 0 Líquido: 1.390,53
NF: 1 Base INSS: 1.436,60 Excedente INSS: 0,00 Base FGTS: 1.436,60 Valor FGTS: 114,92 Base IRRF: 908,60

Data de pagamento: ___/___/___

Assinatura

Isaias Rodrigues Amaro

Empr.: 978 JOSE NEJTON COSTA CHAGAS Situação: Trabalhando CPF: 766.760.643-91 Adm: 07/07/2011
Vínculo: Celetista CC: 1 Depto: 76 Horas Mês: 220,00
Cargo: 111 ENCARREGADO DE OBRAS C.B.O: 710205 Filial: 1 Salário: 3.152,60

8785 DIAS AFAST.INSS (P/DOENCA) 25,00 2.627,17 P 8801 DESCONTO DIAS AFASTADOS 25,00 2.627,17 D
9522 DIAS AFAST. P/DOENCA IGUAL/INF. 5,00 525,43 P

ND: 1 Proventos: 3.152,60 Descontos: 2.627,17 Informativa: 42,03 Informativa Dedutora: 0 Líquido: 525,43
NF: 0 Base INSS: 0,00 Excedente INSS: 0,00 Base FGTS: 525,43 Valor FGTS: 42,03 Base IRRF: -2,57

Doença período superior a 15 dias: 22/12/2023 a 00/00/0000

Data de pagamento: ___/___/___

Assinatura

Jose Neilton Costa

Empresa: 94 - WM CONSTRUÇÕES LTDA
CNPJ: 02.364.381/0001-13
Modelo: Folha Mensal
Período: 01/2024

Página: 8/10
Emissão: 20/02/2024
Horas: 14:01:01

Valor: 32,55,74,76

EXTRATO MENSAL

Nome: 3070 RAFAEL PINHEIRO FIGUEREDO **Situação:** Trabalhando **CPF:** 616.524.073-91 **Adm:** 02/06/2023
Profissão: Celetista **CC:** 1 **Depto:** 76 **Horas Mês:** 220,00
Função: 238 ENGENHEIRO CIVIL **C.B.O.:** 214205 **Filial:** 1 **Salário:** 8.472,00

8781 DIAS NORMAIS 30,00 8.472,00 P 998 I.N.S.S. 10,73 908,85 D
 999 IMPOSTO DE RENDA1 27,50 1.090,63 D

2 Proventos: 8.472,00 Descontos: 1.999,48 Informativa: 677,76 Informativa Dedutora: 0 Líquido: 6.472,52
 1 Base INSS: 7.786,02 Excedente INSS: 685,98 Base FGTS: 8.472,00 Valor FGTS: 677,76 Base IRRF: 7.183,97

Data de pagamento: ___/___/___

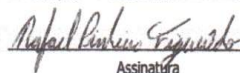
 Assinatura

	FGTS, PIS e ISS		IRRF conforme competência do cálculo		
Contribuição empregados:	12.095,82	Base do FGTS:	13.307,23	Base IRRF Mensal:	9.907,20
Contribuição contribuintes:	0,00	Valor do FGTS:	1.064,55	Valor IRRF Mensal:	1.090,63
Previdente:	685,98	Base do FGTS Aprendiz:	0,00	Base IRRF Férias:	0,00
Total:	12.781,80	Valor do FGTS Aprendiz:	0,00	Valor IRRF Férias:	0,00
Contribuição:	1.233,18	Base FGTS - GRRF:	0,00	Base IRRF Partic. Lucros:	0,00
Contribuição:	2.556,36	Valor FGTS - GRRF:	0,00	Valor IRRF Partic. Lucros:	0,00
Contribuição:	383,45	Base FGTS mês ant. - GRRF:	0,00	Base IRRF Exterior:	0,00
Contribuição:	0,00	Valor FGTS mês ant. - GRRF:	0,00	Valor IRRF Exterior:	0,00
Contribuição:	741,33	Base PIS:	0,00	Base IRRF 13º Salário:	0,00
INSS:	4.914,32	Valor PIS:	0,00	Valor IRRF 13º Salário:	0,00
		Base ISS:	0,00	Valor Total do IRRF:	1.090,63
		Valor ISS:	0,00	IRRF Aluguéis:	0,00
				IRRF contribuintes:	0,00

	Situações		
Empregados:	5	Demitido:	0
Estagiários:	0	Transferido:	0
Empregando:	5	Férias:	0
Do direitos integrais:	0	Mandato sindical:	0
Do acidente de trabalho:	0	Aposentadoria:	0
Do serviço militar:	0	Partic. curso/programa de qualificação:	0
Maternidade:	0	Ausência justificada:	0
Maternidade INSS:	0	Outros afastamentos:	0
Maternidade:	0	Admissões:	0
Maternidade Profissional:	0	No. Contribuintes:	0
Maternidade sem vencimento:	0		

94 - WM CONSTRUCOES LTDA
 02.364.381/0001-13
 Folha Mensal
 01/2024

Página: 9/10
 Emissão: 20/02/2024
 Horas: 14:01:01

32,55,74,76

EXTRATO MENSAL

por Filial	Proventos	Descontos	Liquido
1 WM CONSTRUCOES LTDA	55.490,12	13.899,49	41.590,63
Total:	55.490,12	13.899,49	41.590,63
Total Geral Proventos:		Total Geral Descontos:	13.899,49
		Liquido Geral:	41.590,63

		FGTS, PIS e ISS	
contribuição empregados:	46.495,41	Base do FGTS:	49.116,58
contribuição contribuintes:	0,00	Valor do FGTS:	3.929,19
ente:	685,98	Base do FGTS Aprendiz:	0,00
otal:	47.181,39	Valor do FGTS Aprendiz:	0,00
ados:	4.127,94	Base FGTS - GRRF:	2.466,19
sa:	9.148,96	Valor FGTS - GRRF:	276,21
	1.415,44	Base FGTS mês ant. - GRRF:	0,00
	0,00	Valor FGTS mês ant. - GRRF:	0,00
buintes:	0,00	Base PIS:	0,00
ros:	2.736,50	Valor PIS:	0,00
INSS:	17.428,84	Base ISS:	0,00
INSS Receita Bruta:	0,00	Valor ISS:	0,00
ário Família:	310,20		
ário Maternidade:	0,00		
pagos a Cooperativas:	0,00		

		IRRF conforme competência do pagamento	
conforme competência do cálculo			
IRRF Mensal:	35.496,30	Base IRRF Mensal:	35.496,30
IRRF Mensal:	1.602,06	Valor IRRF Mensal:	1.602,06
IRRF Férias:	0,00	Base IRRF Férias:	0,00
IRRF Férias:	0,00	Valor IRRF Férias:	0,00
IRRF Partic. Lucros:	623,84	Base IRRF Partic. Lucros:	623,84
IRRF Partic. Lucros:	0,00	Valor IRRF Partic. Lucros:	0,00
IRRF Exterior:	0,00	Base IRRF Exterior:	0,00
IRRF Exterior:	0,00	Valor IRRF Exterior:	0,00
IRRF 13º Salário:	-398,20	Base IRRF 13º Salário:	-398,20
IRRF 13º Salário:	0,00	Valor IRRF 13º Salário:	0,00
Total do IRRF:	1.602,06	Valor Total do IRRF:	1.602,06
Aluguéis:	0,00	IRRF Aluguéis:	0,00
contribuintes:	0,00	IRRF contribuintes:	0,00

		Situações	
empregados:	22	Demitido:	1
stagários:	0	Transferido:	0
lhando:	20	Férias:	0
do direitos integrais:	0	Mandato sindical:	0
do acidente de trabalho:	1	Aposentadoria:	0
do serviço militar:	0	Partic. curso/programa de qualificação:	0
o maternidade:	0	Ausência justificada:	0
o maternidade INSS:	0	Outros afastamentos:	0
sa:	0	Admissões:	0
sa Profissional:	0	No. Contribuintes:	0
sa sem vencimento:	0		

Empresa: 94 - WM CONSTRUÇÕES LTDA
CNPJ: 02.364.381/0001-13
Tipo: Folha Mensal
Período: 01/2024

Página: 10/10
Emissão: 20/02/2024
Horas: 14:01:01

Salário: 32,55,74,76

EXTRATO MENSAL
Apuração Tributos Federais

Para compensar

Compensação DCOMP:	0,00	(-)Salário Família:	310,20
Salário Maternidade:	0,00	(-)Retenções:	0,00

Item	Valor	(-)Compensação DCOMP	(-)Salário Família	(-)Salário Maternidade	(-)Retenções	Saldo a recolher
Segurado(Folha):	9.462,21	0,00	310,20	0,00	0,00	9.152,01
Retido(Escrita Fiscal):	0,00	0,00	0,00	0,00	0,00	0,00
JRAL(Escrita Fiscal):	0,00	0,00	0,00	0,00	0,00	0,00
Receita Bruta(Escrita Fiscal):	0,00	0,00	0,00	0,00	0,00	0,00
SEST/SENAT(Folha):	0,00	0,00	0,00	0,00	0,00	0,00
Empresa e RAT(Folha):	23.723,82	0,00	0,00	0,00	0,00	23.723,82
Terceiros(Folha):	5.855,98	0,00	0,00	0,00	0,00	5.855,98
Folha):	2.896,87	0,00	0,00	0,00	0,00	2.896,87
Saldo à recolher:						41.628,68

Remanescente à restituir

DCOMP:	0,00	(-)Salário Família:	0,00
Salário Maternidade:	0,00	(-)Retenções:	0,00

Conforme legislação atual, o valor a recolher dos tributos federais é consolidado entre matriz e filiais. À apuração do encargo INSS utiliza-se a competência de cálculo e à apuração do encargo IRRF utiliza-se a competência de pagamento.

EXTRATO MENSAL

Emprego: 76 - SAA FEITICEIRO - JAGUARIBE 130 - CNO: 900124566875 - RUA OUTROS, DIST DE FEITICEIRO, JAGUARIBE/CE, CEP 63.475-000
Contratante: 76 - SAA FEITICEIRO - JAGUARIBE

Empregado: 3061 CLEISON PEREIRA DA SILVA Situação: Trabalhando CPF: 101.383.853-00 Adm: 04/04/2023
Cargo: Celetista CC: 1 Depto: 76 Horas Mês: 220,00
Função: 77 SERVENTE DE OBRAS C.B.O: 717020 Filial: 1 Salário: 1.436,60

8781 DIAS NORMAIS 30,00 1.436,60 P 998 I.N.S.S. 7,53 108,11 D

0 Proventos: 1.436,60 Descontos: 108,11 Informativa: 114,92 Informativa Dedutora: 0 Líquido: 1.328,49
0 Base INSS: 1.436,60 Excedente INSS: 0,00 Base FGTS: 1.436,60 Valor FGTS: 114,92 Base IRRF: 871,80

Data de pagamento: ____/____/____

Cleison Pereira da Silva
Assinatura

Empregado: 3059 DANILO DE SOUSA AMARO Situação: Trabalhando CPF: 057.941.383-78 Adm: 04/04/2023
Cargo: Celetista CC: 1 Depto: 76 Horas Mês: 220,00
Função: 77 SERVENTE DE OBRAS C.B.O: 717020 Filial: 1 Salário: 1.436,60

8781 DIAS NORMAIS 30,00 1.436,60 P 998 I.N.S.S. 7,53 108,11 D

0 Proventos: 1.436,60 Descontos: 108,11 Informativa: 114,92 Informativa Dedutora: 0 Líquido: 1.328,49
0 Base INSS: 1.436,60 Excedente INSS: 0,00 Base FGTS: 1.436,60 Valor FGTS: 114,92 Base IRRF: 871,80

Data de pagamento: ____/____/____

Daniilo de Sousa Amaro
Assinatura

Empregado: 3076 ISAIAS RODRIGUES AMARO Situação: Trabalhando CPF: 611.299.773-82 Adm: 04/09/2023
Cargo: Celetista CC: 1 Depto: 76 Horas Mês: 220,00
Função: 77 SERVENTE DE OBRAS C.B.O: 717020 Filial: 1 Salário: 1.436,60

8781 DIAS NORMAIS 30,00 1.436,60 P 998 I.N.S.S. 7,53 108,11 D
995 SALARIO FAMILIA 1,00 62,04 P

1 Proventos: 1.498,64 Descontos: 108,11 Informativa: 114,92 Informativa Dedutora: 0 Líquido: 1.390,53
1 Base INSS: 1.436,60 Excedente INSS: 0,00 Base FGTS: 1.436,60 Valor FGTS: 114,92 Base IRRF: 871,80

Data de pagamento: ____/____/____

Isaias Rodrigues Amaro
Assinatura

Empregado: 3083 JOAO PEDRO DA COSTA FURTADO Situação: Trabalhando CPF: 082.460.463-65 Adm: 21/02/2024
Cargo: Celetista CC: 1 Depto: 76 Horas Mês: 220,00
Função: 77 SERVENTE DE OBRAS C.B.O: 717020 Filial: 1 Salário: 1.436,60

8781 DIAS NORMAIS 9,00 430,98 P 998 I.N.S.S. 7,50 32,32 D

1 Proventos: 430,98 Descontos: 32,32 Informativa: 34,47 Informativa Dedutora: 0 Líquido: 398,66
0 Base INSS: 430,98 Excedente INSS: 0,00 Base FGTS: 430,98 Valor FGTS: 34,47 Base IRRF: -133,82

Data de pagamento: ____/____/____

João Pedro da Costa Furtado
Assinatura

Empregado: 3082 JOAO VITOR COSTA CHAGAS Situação: Trabalhando CPF: 093.319.073-54 Adm: 16/02/2024
Cargo: Celetista CC: 1 Depto: 76 Horas Mês: 220,00
Função: 77 SERVENTE DE OBRAS C.B.O: 717020 Filial: 1 Salário: 1.436,60

8781 DIAS NORMAIS 14,00 670,41 P 998 I.N.S.S. 7,50 50,28 D

0 Proventos: 670,41 Descontos: 50,28 Informativa: 53,63 Informativa Dedutora: 0 Líquido: 620,13
0 Base INSS: 670,41 Excedente INSS: 0,00 Base FGTS: 670,41 Valor FGTS: 53,63 Base IRRF: 105,61

Data de pagamento: ____/____/____

João Vitor Costa Chagas
Assinatura

Empresa: 94 - WM CONSTRUÇÕES LTDA
CNPJ: 02.364.381/0001-13
Mês: Folha Mensal
Período: 02/2024

Página: 29/41
Emissão: 26/02/2024
Horas: 15:11:02

EXTRATO MENSAL

..: 978 JOSE NEUTON COSTA CHAGAS Situação: Doença CPF: 766.760.643-91 Adm: 07/07/2011
lo: Celetista CC: 1 Depto: 76 Horas Mês: 220,00
x: 111 ENCARGADO DE OBRAS C.B.O: 710205 Filial: 1 Salário: 3.152,60

8785 DIAS AFAST.INSS (P/DOENÇA) 30,00 3.152,60 P 8801 DESCONTO DIAS AFASTADOS 30,00 3.152,60 D

1 Proventos: 3.152,60 Descontos: 3.152,60 Informativa: 0 Informativa Dedutora: 0 Líquido: 0,00
0 Base INSS: 0,00 Excedente INSS: 0,00 Base FGTS: 0,00 Valor FGTS: 0,00 Base IRRF: 0,00

ga período superior a 15 dias: 22/12/2023 a 00/00/0000

Data de pagamento: ___/___/___

Assinatura

J.N.S.S.

..: 3080 JOSE XAVIER PEREIRA Situação: Trabalhando CPF: 084.433.223-22 Adm: 02/02/2024
lo: Celetista CC: 1 Depto: 76 Horas Mês: 220,00
x: 77 SERVENTE DE OBRAS C.B.O: 717020 Filial: 1 Salário: 1.436,60

8781 DIAS NORMAIS 28,00 1.340,83 P 998 I.N.S.S. 7,50 100,56 D

0 Proventos: 1.340,83 Descontos: 100,56 Informativa: 107,26 Informativa Dedutora: 0 Líquido: 1.240,27
0 Base INSS: 1.340,83 Excedente INSS: 0,00 Base FGTS: 1.340,83 Valor FGTS: 107,26 Base IRRF: 776,03

Data de pagamento: ___/___/___

Assinatura

Jose Xavier Pereira

..: 3081 PAULO ROBERTO LAURIANO Situação: Trabalhando CPF: 685.812.385-72 Adm: 02/02/2024
lo: Celetista CC: 1 Depto: 76 Horas Mês: 220,00
x: 193 PEDREIRO C.B.O: 715210 Filial: 1 Salário: 2.162,60

8781 DIAS NORMAIS 28,00 2.018,43 P 998 I.N.S.S. 7,95 160,47 D

0 Proventos: 2.018,43 Descontos: 160,47 Informativa: 161,47 Informativa Dedutora: 0 Líquido: 1.857,96
0 Base INSS: 2.018,43 Excedente INSS: 0,00 Base FGTS: 2.018,43 Valor FGTS: 161,47 Base IRRF: 1.453,63

Data de pagamento: ___/___/___

Assinatura

Paulo Roberto Lauriano

..: 3070 RAFAEL PINHEIRO FIGUEREDO Situação: Trabalhando CPF: 616.524.073-91 Adm: 02/06/2023
lo: Celetista CC: 1 Depto: 76 Horas Mês: 220,00
x: 238 ENGENHEIRO CIVIL C.B.O: 214205 Filial: 1 Salário: 8.472,00

8781 DIAS NORMAIS 30,00 8.472,00 P 998 I.N.S.S. 10,73 908,85 D
999 IMPOSTO DE RENDA1 27,50 1.079,59 D

2 Proventos: 8.472,00 Descontos: 1.988,44 Informativa: 677,76 Informativa Dedutora: 0 Líquido: 6.483,56
1 Base INSS: 7.786,02 Excedente INSS: 685,98 Base FGTS: 8.472,00 Valor FGTS: 677,76 Base IRRF: 7.183,97

Data de pagamento: ___/___/___

Assinatura

Rafael Pinheiro Figueredo

EXTRATO MENSAL

S		FGTS, PIS e ISS		IRRF conforme competência do cálculo	
Salário contribuição empregados:	16.556,47	Base do FGTS:	17.242,45	Base IRRF Mensal:	12.000,82
Salário contribuição contribuintes:	0,00	Valor do FGTS:	1.379,35	Valor IRRF Mensal:	1.079,59
Salário de férias:	685,98	Base do FGTS Aprendiz:	0,00	Base IRRF Férias:	0,00
Salário total:	17.242,45	Valor do FGTS Aprendiz:	0,00	Valor IRRF Férias:	0,00
Salário irados:	1.576,81	Base FGTS - GRRF:	0,00	Base IRRF Partic. Lucros:	0,00
Salário rescisão:	3.448,49	Valor FGTS - GRRF:	0,00	Valor IRRF Partic. Lucros:	0,00
Salário adicional:	517,27	Base FGTS mês ant. - GRRF:	0,00	Base IRRF Exterior:	0,00
Salário adicionais:	0,00	Valor FGTS mês ant. - GRRF:	0,00	Valor IRRF Exterior:	0,00
Salário extras:	1.000,02	Base PIS:	0,00	Base IRRF 13º Salário:	0,00
Salário INSS:	6.542,59	Valor PIS:	0,00	Valor IRRF 13º Salário:	0,00
		Base ISS:	0,00	Valor Total do IRRF:	1.079,59
		Valor ISS:	0,00	IRRF Aluguéis:	0,00
				IRRF contribuintes:	0,00

		Situações	
Empregados:	9	Demitido:	0
Estagiários:	0	Transferido:	0
Alfando:	8	Férias:	0
Ado direitos integrais:	0	Mandato sindical:	0
Ado acidente de trabalho:	0	Aposentadoria:	0
Ado serviço militar:	0	Partic. curso/programa de qualificação:	0
Ado maternidade:	0	Ausência justificada:	0
Ado maternidade INSS:	0	Outros afastamentos:	0
Ado licença:	1	Admissões:	4
Ado licença Profissional:	0	No. Contribuintes:	0
Ado licença sem vencimento:	0		

Empresa: 94 - WM CONSTRUÇÕES LTDA
CNPJ: 02.364.381/0001-13
Cálculo: Folha Mensal
Competência: 03/2024

Página: 24/28
Emissão: 28/03/2024
Horas: 15:03:18

EXTRATO MENSAL

Serviço: 76 - SAA FEITICEIRO - JAGUARIBE 130 - CNO: 900124566875 - RUA OUTROS, DIST DE FEITICEIRO, JAGUARIBE/CE, CEP 63.475-000

Empr.: 3061 CLEISON PEREIRA DA SILVA Situação: Trabalhando CPF: 101.383.853-00 Adm: 04/04/2023
Vínculo: Celetista CC: 1 Depto: 76 Horas Mês: 220,00
Cargo: 77 SERVENTE DE OBRAS C.B.O: 717020 Filial: 1 Salário: 1.436,60

8781 DIAS NORMAIS 30,00 1.436,60 P 998 I.N.S.S. 7,53 108,11 D

ND: 0 Proventos: 1.436,60 Descontos: 108,11 Informativa: 114,92 Informativa Dedutora: 0 Líquido: 1.328,49
NF: 0 Base INSS: 1.436,60 Excedente INSS: 0,00 Base FGTS: 1.436,60 Valor FGTS: 114,92 Base IRRF: 871,80

Data de pagamento: ____/____/____

Cleison Pereira da Silva
Assinatura

Empr.: 3059 DANILO DE SOUSA AMARO Situação: Trabalhando CPF: 057.941.383-78 Adm: 04/04/2023
Vínculo: Celetista CC: 1 Depto: 76 Horas Mês: 220,00
Cargo: 77 SERVENTE DE OBRAS C.B.O: 717020 Filial: 1 Salário: 1.436,60

8781 DIAS NORMAIS 30,00 1.436,60 P 998 I.N.S.S. 7,53 108,11 D

ND: 0 Proventos: 1.436,60 Descontos: 108,11 Informativa: 114,92 Informativa Dedutora: 0 Líquido: 1.328,49
NF: 0 Base INSS: 1.436,60 Excedente INSS: 0,00 Base FGTS: 1.436,60 Valor FGTS: 114,92 Base IRRF: 871,80

Data de pagamento: ____/____/____

Daniilo de Sousa Amaro
Assinatura

Empr.: 3076 ISAIAS RODRIGUES AMARO Situação: Trabalhando CPF: 611.299.773-82 Adm: 04/09/2023
Vínculo: Celetista CC: 1 Depto: 76 Horas Mês: 220,00
Cargo: 77 SERVENTE DE OBRAS C.B.O: 717020 Filial: 1 Salário: 1.436,60

8781 DIAS NORMAIS 30,00 1.436,60 P 998 I.N.S.S. 7,53 108,11 D
995 SALARIO FAMILIA 1,00 62,04 P

ND: 1 Proventos: 1.498,64 Descontos: 108,11 Informativa: 114,92 Informativa Dedutora: 0 Líquido: 1.390,53
NF: 1 Base INSS: 1.436,60 Excedente INSS: 0,00 Base FGTS: 1.436,60 Valor FGTS: 114,92 Base IRRF: 871,80

Data de pagamento: ____/____/____

Isaias Rodrigues Amaro
Assinatura

Empr.: 3083 JOAO PEDRO DA COSTA FURTADO Situação: Trabalhando CPF: 082.460.463-65 Adm: 21/02/2024
Vínculo: Celetista CC: 1 Depto: 76 Horas Mês: 220,00
Cargo: 77 SERVENTE DE OBRAS C.B.O: 717020 Filial: 1 Salário: 1.436,60

8781 DIAS NORMAIS 30,00 1.436,60 P 998 I.N.S.S. 7,53 108,11 D

ND: 1 Proventos: 1.436,60 Descontos: 108,11 Informativa: 114,92 Informativa Dedutora: 0 Líquido: 1.328,49
NF: 0 Base INSS: 1.436,60 Excedente INSS: 0,00 Base FGTS: 1.436,60 Valor FGTS: 114,92 Base IRRF: 871,80

Data de pagamento: ____/____/____

João Pedro da Costa Furtado
Assinatura

Empr.: 3082 JOAO VITOR COSTA CHAGAS Situação: Trabalhando CPF: 093.319.073-54 Adm: 16/02/2024
Vínculo: Celetista CC: 1 Depto: 76 Horas Mês: 220,00
Cargo: 77 SERVENTE DE OBRAS C.B.O: 717020 Filial: 1 Salário: 1.436,60

8781 DIAS NORMAIS 30,00 1.436,60 P 998 I.N.S.S. 7,53 108,11 D

ND: 0 Proventos: 1.436,60 Descontos: 108,11 Informativa: 114,92 Informativa Dedutora: 0 Líquido: 1.328,49
NF: 0 Base INSS: 1.436,60 Excedente INSS: 0,00 Base FGTS: 1.436,60 Valor FGTS: 114,92 Base IRRF: 871,80

Data de pagamento: ____/____/____

João Vitor Costa Chagas
Assinatura

Empresa: 94 - WM CONSTRUCOES LTDA
CNPJ: 02.364.381/0001-13
Cálculo: Folha Mensal
Competência: 03/2024

Página: 25/28
Emissão: 28/03/2024
Horas: 15:03:18

EXTRATO MENSAL

Empr.: 978 JOSE NEUTON COSTA CHAGAS Situação: Doença CPF: 766.760.643-91 Adm: 07/07/2011
Vínculo: Celetista CC: 1 Depto: 76 Horas Mês: 220,00
Cargo: 111 ENCARRREGADO DE OBRAS C.B.O: 710205 Filial: 1 Salário: 3.152,60

8785 DIAS AFAST.INSS (P/DOENCA) 30,00 3.152,60 P 8801 DESCONTO DIAS AFASTADOS 30,00 3.152,60 D

ND: 1 Proventos: 3.152,60 Descontos: 3.152,60 Informativa: 0 Informativa Dedutora: 0 Líquido: 0,00
NF: 0 Base INSS: 0,00 Excedente INSS: 0,00 Base FGTS: 0,00 Valor FGTS: 0,00 Base IRRF: 0,00
Doença período superior a 15 dias: 22/12/2023 a 00/00/0000

Data de pagamento: ___/___/___

Assinatura

J.N.S.S.

Empr.: 3080 JOSE XAVIER PEREIRA Situação: Trabalhando CPF: 084.433.223-22 Adm: 02/02/2024
Vínculo: Celetista CC: 1 Depto: 76 Horas Mês: 220,00
Cargo: 77 SERVENTE DE OBRAS C.B.O: 717020 Filial: 1 Salário: 1.436,60

8781 DIAS NORMAIS 30,00 1.436,60 P 998 I.N.S.S. 7,53 108,11 D

ND: 0 Proventos: 1.436,60 Descontos: 108,11 Informativa: 114,92 Informativa Dedutora: 0 Líquido: 1.328,49
NF: 0 Base INSS: 1.436,60 Excedente INSS: 0,00 Base FGTS: 1.436,60 Valor FGTS: 114,92 Base IRRF: 871,80

Data de pagamento: ___/___/___

Assinatura

J. Xavier Pereira

Empr.: 3081 PAULO ROBERTO LAURIANO Situação: Trabalhando CPF: 685.812.385-72 Adm: 02/02/2024
Vínculo: Celetista CC: 1 Depto: 76 Horas Mês: 220,00
Cargo: 193 PEDREIRO C.B.O: 715210 Filial: 1 Salário: 2.162,60

8781 DIAS NORMAIS 30,00 2.162,60 P 998 I.N.S.S. 8,02 173,45 D

ND: 0 Proventos: 2.162,60 Descontos: 173,45 Informativa: 173,00 Informativa Dedutora: 0 Líquido: 1.989,15
NF: 0 Base INSS: 2.162,60 Excedente INSS: 0,00 Base FGTS: 2.162,60 Valor FGTS: 173,00 Base IRRF: 1.597,80

Data de pagamento: ___/___/___

Assinatura

Paulo Roberto Lauriano

Empr.: 3070 RAFAEL PINHEIRO FIGUEREDO Situação: Trabalhando CPF: 616.524.073-91 Adm: 02/06/2023
Vínculo: Celetista CC: 1 Depto: 76 Horas Mês: 220,00
Cargo: 238 ENGENHEIRO CIVIL C.B.O: 214205 Filial: 1 Salário: 8.472,00

8781 DIAS NORMAIS 30,00 8.472,00 P 998 I.N.S.S. 10,73 908,85 D
999 IMPOSTO DE RENDA1 27,50 1.079,59 D

ND: 2 Proventos: 8.472,00 Descontos: 1.988,44 Informativa: 677,76 Informativa Dedutora: 0 Líquido: 6.483,56
NF: 1 Base INSS: 7.786,02 Excedente INSS: 685,98 Base FGTS: 8.472,00 Valor FGTS: 677,76 Base IRRF: 7.183,97

Data de pagamento: ___/___/___

Assinatura

Rafael Pinheiro Figueredo

Empresa: 94 - WM CONSTRUÇOES LTDA
CNPJ: 02.364.381/0001-13
Cálculo: Folha Mensal
Competência: 03/2024

Página: 26/28
Emissão: 28/03/2024
Horas: 15:03:18

EXTRATO MENSAL

INSS		FGTS, PIS e ISS		IRRF conforme competência do cálculo	
Salário contribuição empregados:	18.568,22	Base do FGTS:	19.254,20	Base IRRF Mensal:	14.012,57
Salário contribuição contribuintes:	0,00	Valor do FGTS:	1.540,28	Valor IRRF Mensal:	1.079,59
Excedente:	685,98	Base do FGTS Aprendiz:	0,00	Base IRRF Férias:	0,00
Base total:	19.254,20	Valor do FGTS Aprendiz:	0,00	Valor IRRF Férias:	0,00
Segurados:	1.730,96	Base FGTS Rescisório:	0,00	Base IRRF Partic. Lucros:	0,00
Empresa:	3.850,84	Valor FGTS Rescisório:	0,00	Valor IRRF Partic. Lucros:	0,00
RAT:	577,62	Base FGTS Resc. mês ant.:	0,00	Base IRRF Exterior:	0,00
Contribuintes:	0,00	Valor FGTS Resc. mês ant.:	0,00	Valor IRRF Exterior:	0,00
Terceiros (5,8%):	1.116,72	Base PIS:	0,00	Base IRRF 13º Salário:	0,00
Total INSS:	7.276,14	Valor PIS:	0,00	Valor IRRF 13º Salário:	0,00
		Base ISS:	0,00	Valor Total do IRRF:	1.079,59
		Valor ISS:	0,00	IRRF Aluguéis:	0,00
				IRRF contribuintes:	0,00

		Situações	
No. Empregados:	9	Demitido:	0
No. Estagiários:	0	Transferido:	0
Trabalhando:	8	Férias:	0
Afastado direitos integrais:	0	Mandato sindical:	0
Afastado acidente de trabalho:	0	Aposentadoria:	0
Afastado serviço militar:	0	Partic. curso/programa de qualificação:	0
Salário maternidade:	0	Ausência justificada:	0
Salário maternidade INSS:	0	Outros afastamentos:	0
Doença:	1	Admissões:	0
Doença Profissional:	0	No. Contribuintes:	0
Licença sem vencimento:	0		

Empresa: 94 - WM CONSTRUCOES LTDA
CNPJ: 02.364.381/0001-13
Cálculo: Folha Mensal
Competência: 04/2024

Página: 25/31
Emissão: 02/05/2024
Horas: 16:19:39

EXTRATO MENSAL

Serviço: 76 - SAA FEITICEIRO - JAGUARIBE 130 - CNO: 900124566875 - RUA OUTROS, DIST DE FEITICEIRO, JAGUARIBE/CE, CEP 63.475-000
Departamento: 74 - SAA SEDE - JAGUARIBE

Empr.: 3050 PEDRO SOARES FURTADO NETO Situação: Trabalhando CPF: 458.538.353-00 Adm: 09/02/2023
Vínculo: Celetista CC: 1 Depto: 74 Horas Mês: 220,00
Cargo: 237 SERVENTE C.B.O: 717020 Filial: 1 Salário: 1.436,59

8781 DIAS NORMAIS 30,00 1.436,59 P 998 I.N.S.S. 7,53 108,11 D
995 SALARIO FAMILIA 1,00 62,04 P

ND: 1 Proventos: 1.498,63 Descontos: 108,11 Informativa: 114,92 Informativa Dedutora: 0 Líquido: 1.390,52
NF: 1 Base INSS: 1.436,59 Excedente INSS: 0,00 Base FGTS: 1.436,59 Valor FGTS: 114,92 Base IRRF: 871,79

Data de pagamento: ____/____/____

Pedro Soares Furtado
Assinatura

INSS	FGTS, PIS e ISS	IRRF conforme competência do cálculo
Salário contribuição empregados: 1.436,59	Base do FGTS: 1.436,59	Base IRRF Mensal: 871,79
Salário contribuição contribuintes: 0,00	Valor do FGTS: 114,92	Valor IRRF Mensal: 0,00
Excedente: 0,00	Base do FGTS Aprendiz: 0,00	Base IRRF Férias: 0,00
Base total: 1.436,59	Valor do FGTS Aprendiz: 0,00	Valor IRRF Férias: 0,00
Segurados: 108,11	Base FGTS Rescisório: 0,00	Base IRRF Partic. Lucros: 0,00
Empresa: 287,31	Valor FGTS Rescisório: 0,00	Valor IRRF Partic. Lucros: 0,00
RAT: 43,09	Base FGTS Resc. mês ant.: 0,00	Base IRRF Exterior: 0,00
Contribuintes: 0,00	Valor FGTS Resc. mês ant.: 0,00	Valor IRRF Exterior: 0,00
Terceiros: 83,32	Base PIS: 0,00	Base IRRF 13º Salário: 0,00
Total INSS: 521,83	Valor PIS: 0,00	Valor IRRF 13º Salário: 0,00
	Base ISS: 0,00	Valor Total do IRRF: 0,00
	Valor ISS: 0,00	IRRF Aluguéis: 0,00
		IRRF contribuintes: 0,00

Situações

No. Empregados: 1	Demitido: 0
No. Estagiários: 0	Transferido: 0
Trabalhando: 1	Férias: 0
Afastado direitos integrais: 0	Mandato sindical: 0
Afastado acidente de trabalho: 0	Aposentadoria: 0
Afastado serviço militar: 0	Partic. curso/programa de qualificação: 0
Salário maternidade: 0	Ausência justificada: 0
Salário maternidade INSS: 0	Outros afastamentos: 0
Doença: 0	Admissões: 0
Doença Profissional: 0	No. Contribuintes: 0
Licença sem vencimento: 0	

Empresa: 94 - WM CONSTRUÇÕES LTDA
CNPJ: 02.364.381/0001-13
Cálculo: Folha Mensal
Competência: 04/2024

Página: 26/31
Emissão: 02/05/2024
Horas: 16:19:39

EXTRATO MENSAL

Serviço: 76 - SAA FEITICEIRO - JAGUARIBE 130 - CNO: 900124566875 - RUA OUTROS, DIST DE FEITICEIRO, JAGUARIBE/CE, CEP 63.475-000
Departamento: 76 - SAA FEITICEIRO - JAGUARIBE

Empr.: 978 JOSE NEUTON COSTA CHAGAS Situação: Doença CPF: 766.760.643-91 Adm: 07/07/2011
Vínculo: Celetista CC: 1 Depto: 76 Horas Mês: 220,00
Cargo: 111 ENCARREGADO DE OBRAS C.B.O: 710205 Filial: 1 Salário: 3.152,60

8785 DIAS AFAST.INSS (P/DOENÇA) 30,00 3.152,60 P 8801 DESCONTO DIAS AFASTADOS 30,00 3.152,60 D

ND: 1 Proventos: 3.152,60 Descontos: 3.152,60 Informativa: 0 Informativa Dedutora: 0 Líquido: 0,00
NF: 0 Base INSS: 0,00 Excedente INSS: 0,00 Base FGTS: 0,00 Valor FGTS: 0,00 Base IRRF: 0,00
Doença período superior a 15 dias: 22/12/2023 a 00/00/0000

Data de pagamento: ____/____/____

Jose Neuton Costa
Assinatura

Empr.: 3059 DANILO DE SOUSA AMARO Situação: Trabalhando CPF: 057.941.383-78 Adm: 04/04/2023
Vínculo: Celetista CC: 1 Depto: 76 Horas Mês: 220,00
Cargo: 77 SERVENTE DE OBRAS C.B.O: 717020 Filial: 1 Salário: 1.436,60

8781 DIAS NORMAIS 30,00 1.436,60 P 998 I.N.S.S. 7,58 113,53 D
250 REFLEXO EXTRAS DSR 0,00 8,04 P
160 HORAS EXTRAS 60% 5:00 52,24 P

ND: 0 Proventos: 1.496,88 Descontos: 113,53 Informativa: 119,75 Informativa Dedutora: 0 Líquido: 1.383,35
NF: 0 Base INSS: 1.496,88 Excedente INSS: 0,00 Base FGTS: 1.496,88 Valor FGTS: 119,75 Base IRRF: 932,08

Data de pagamento: ____/____/____

Daniilo de Sousa Amaro
Assinatura

Empr.: 3061 CLEISON PEREIRA DA SILVA Situação: Trabalhando CPF: 101.383.853-00 Adm: 04/04/2023
Vínculo: Celetista CC: 1 Depto: 76 Horas Mês: 220,00
Cargo: 77 SERVENTE DE OBRAS C.B.O: 717020 Filial: 1 Salário: 1.436,60

8781 DIAS NORMAIS 30,00 1.436,60 P 998 I.N.S.S. 7,53 108,11 D

ND: 0 Proventos: 1.436,60 Descontos: 108,11 Informativa: 114,92 Informativa Dedutora: 0 Líquido: 1.328,49
NF: 0 Base INSS: 1.436,60 Excedente INSS: 0,00 Base FGTS: 1.436,60 Valor FGTS: 114,92 Base IRRF: 871,80

Data de pagamento: ____/____/____

Cleison Pereira da Silva
Assinatura

Empr.: 3070 RAFAEL PINHEIRO FIGUEREDO Situação: Trabalhando CPF: 616.524.073-91 Adm: 02/06/2023
Vínculo: Celetista CC: 1 Depto: 76 Horas Mês: 220,00
Cargo: 238 ENGENHEIRO CIVIL C.B.O: 214205 Filial: 1 Salário: 8.472,00

8781 DIAS NORMAIS 30,00 8.472,00 P 998 I.N.S.S. 10,73 908,85 D
999 IMPOSTO DE RENDA1 27,50 1.079,59 D

ND: 2 Proventos: 8.472,00 Descontos: 1.988,44 Informativa: 677,76 Informativa Dedutora: 0 Líquido: 6.483,56
NF: 1 Base INSS: 7.786,02 Excedente INSS: 685,98 Base FGTS: 8.472,00 Valor FGTS: 677,76 Base IRRF: 7.183,97

Data de pagamento: ____/____/____

Rafael Pinheiro Figueredo
Assinatura

Empresa: 94 - WM CONSTRUÇOES LTDA
CNPJ: 02.364.381/0001-13
Cálculo: Folha Mensal
Competência: 04/2024

Página: 27/31
Emissão: 02/05/2024
Horas: 16:19:39

EXTRATO MENSAL

Empr.: 3076 ISAIAS RODRIGUES AMARO Situação: Trabalhando CPF: 611.299.773-82 Adm: 04/09/2023
Vínculo: Celetista CC: 1 Depto: 76 Horas Mês: 220,00
Cargo: 77 SERVENTE DE OBRAS C.B.O: 717020 Filial: 1 Salário: 1.436,60

8781 DIAS NORMAIS	30,00	1.436,60 P	998 I.N.S.S.	7,58	113,53 D
250 REFLEXO EXTRAS DSR	0,00	8,04 P			
995 SALARIO FAMILIA	1,00	62,04 P			
160 HORAS EXTRAS 60%	5:00	52,24 P			

ND: 1 Proventos: 1.558,92 Descontos: 113,53 Informativa: 119,75 Informativa Dedutora: 0 Líquido: 1.445,39
NF: 1 Base INSS: 1.496,88 Excedente INSS: 0,00 Base FGTS: 1.496,88 Valor FGTS: 119,75 Base IRRF: 932,08

Data de pagamento: ____/____/____

Isaias Rodrigues Amaro
Assinatura

Empr.: 3080 JOSE XAVIER PEREIRA Situação: Trabalhando CPF: 084.433.223-22 Adm: 02/02/2024
Vínculo: Celetista CC: 1 Depto: 76 Horas Mês: 220,00
Cargo: 77 SERVENTE DE OBRAS C.B.O: 717020 Filial: 1 Salário: 1.436,60

8781 DIAS NORMAIS	30,00	1.436,60 P	998 I.N.S.S.	7,53	108,11 D
-------------------	-------	------------	--------------	------	----------

ND: 0 Proventos: 1.436,60 Descontos: 108,11 Informativa: 114,92 Informativa Dedutora: 0 Líquido: 1.328,49
NF: 0 Base INSS: 1.436,60 Excedente INSS: 0,00 Base FGTS: 1.436,60 Valor FGTS: 114,92 Base IRRF: 871,80

Data de pagamento: ____/____/____

Jose Xavier Pereira
Assinatura

Empr.: 3081 PAULO ROBERTO LAURIANO Situação: Trabalhando CPF: 685.812.385-72 Adm: 02/02/2024
Vínculo: Celetista CC: 1 Depto: 76 Horas Mês: 220,00
Cargo: 193 PEDREIRO C.B.O: 715210 Filial: 1 Salário: 2.162,60

8781 DIAS NORMAIS	30,00	2.162,60 P	998 I.N.S.S.	8,06	181,62 D
250 REFLEXO EXTRAS DSR	0,00	12,10 P			
160 HORAS EXTRAS 60%	5:00	78,64 P			

ND: 0 Proventos: 2.253,34 Descontos: 181,62 Informativa: 180,26 Informativa Dedutora: 0 Líquido: 2.071,72
NF: 0 Base INSS: 2.253,34 Excedente INSS: 0,00 Base FGTS: 2.253,34 Valor FGTS: 180,26 Base IRRF: 1.688,54

Data de pagamento: ____/____/____

Paulo Roberto Lauriano
Assinatura

Empr.: 3082 JOAO VITOR COSTA CHAGAS Situação: Trabalhando CPF: 093.319.073-54 Adm: 16/02/2024
Vínculo: Celetista CC: 1 Depto: 76 Horas Mês: 220,00
Cargo: 77 SERVENTE DE OBRAS C.B.O: 717020 Filial: 1 Salário: 1.436,60

8781 DIAS NORMAIS	30,00	1.436,60 P	998 I.N.S.S.	7,53	108,11 D
-------------------	-------	------------	--------------	------	----------

ND: 0 Proventos: 1.436,60 Descontos: 108,11 Informativa: 114,92 Informativa Dedutora: 0 Líquido: 1.328,49
NF: 0 Base INSS: 1.436,60 Excedente INSS: 0,00 Base FGTS: 1.436,60 Valor FGTS: 114,92 Base IRRF: 871,80

Data de pagamento: ____/____/____

Joao Vitor Costa Chagas
Assinatura

Empresa: 94 - WM CONSTRUÇÕES LTDA
CNPJ: 02.364.381/0001-13
Cálculo: Folha Mensal
Competência: 04/2024

Página: 28/31
Emissão: 02/05/2024
Horas: 16:19:39

EXTRATO MENSAL

Empr.: 3083 JOAO PEDRO DA COSTA FURTADO Situação: Trabalhando CPF: 082.460.463-65 Adm: 21/02/2024
Vínculo: Celetista CC: 1 Depto: 76 Horas Mês: 220,00
Cargo: 77 SERVENTE DE OBRAS C.B.O: 717020 Filial: 1 Salário: 1.436,60

8781 DIAS NORMAIS	29,00	1.388,71 P	998	I.N.S.S.	7,58	113,56 D
8870 DIAS AFAST. P/DOENÇA C/DIR.INTE	1,00	47,89 P				
250 REFLEXO EXTRAS DSR	0,00	8,36 P				
160 HORAS EXTRAS 60%	5:00	52,24 P				

ND: 1 Proventos: 1.497,20 Descontos: 113,56 Informativa: 119,77 Informativa Dedutora: 0 Líquido: 1.383,64
NF: 0 Base INSS: 1.497,20 Excedente INSS: 0,00 Base FGTS: 1.497,20 Valor FGTS: 119,77 Base IRRF: 932,40
Doença período igual ou inferior a 15 dias: 23/04/2024 a 23/04/2024

Data de pagamento: ___/___/___

João Pedro da Costa Furtado
Assinatura

Empr.: 3085 LUIS DA SILVA FILHO Situação: Trabalhando CPF: 866.257.303-78 Adm: 05/04/2024
Vínculo: Celetista CC: 1 Depto: 76 Horas Mês: 220,00
Cargo: 26 VIGIA C.B.O: 517420 Filial: 1 Salário: 1.557,60

8781 DIAS NORMAIS	26,00	1.349,92 P	998	I.N.S.S.	7,50	101,24 D
-------------------	-------	------------	-----	----------	------	----------

ND: 0 Proventos: 1.349,92 Descontos: 101,24 Informativa: 107,99 Informativa Dedutora: 0 Líquido: 1.248,68
NF: 0 Base INSS: 1.349,92 Excedente INSS: 0,00 Base FGTS: 1.349,92 Valor FGTS: 107,99 Base IRRF: 785,12

Data de pagamento: ___/___/___

Luís da Silva Filho
Assinatura

Empr.: 3086 PAULO ROBERTO LOPES MACIEL Situação: Trabalhando CPF: 362.175.488-10 Adm: 11/04/2024
Vínculo: Celetista CC: 1 Depto: 76 Horas Mês: 220,00
Cargo: 26 VIGIA C.B.O: 517420 Filial: 1 Salário: 1.557,60

8781 DIAS NORMAIS	20,00	1.038,40 P	998	I.N.S.S.	7,50	77,88 D
995 SALARIO FAMILIA	1,00	41,36 P				

ND: 1 Proventos: 1.079,76 Descontos: 77,88 Informativa: 83,07 Informativa Dedutora: 0 Líquido: 1.001,88
NF: 1 Base INSS: 1.038,40 Excedente INSS: 0,00 Base FGTS: 1.038,40 Valor FGTS: 83,07 Base IRRF: 473,60

Data de pagamento: ___/___/___

Paulo Roberto Lopes Maciel
Assinatura

Empr.: 3087 MIGUEL CLAUDIANO DE AMORIN DA SILVA Situação: Trabalhando CPF: 630.636.653-98 Adm: 26/04/2024
Vínculo: Celetista CC: 1 Depto: 76 Horas Mês: 220,00
Cargo: 26 VIGIA C.B.O: 517420 Filial: 1 Salário: 1.557,60

8781 DIAS NORMAIS	5,00	259,60 P	998	I.N.S.S.	7,50	19,47 D
995 SALARIO FAMILIA	1,00	10,34 P				

ND: 1 Proventos: 269,94 Descontos: 19,47 Informativa: 20,76 Informativa Dedutora: 0 Líquido: 250,47
NF: 1 Base INSS: 259,60 Excedente INSS: 0,00 Base FGTS: 259,60 Valor FGTS: 20,76 Base IRRF: -305,20

Data de pagamento: ___/___/___

Miguel Claudiano de Amorin da Silva
Assinatura

Empresa: 94 - WM CONSTRUÇÕES LTDA
CNPJ: 02.364.381/0001-13
Cálculo: Folha Mensal
Competência: 04/2024

Página: 25
Emissão: 02/05/2024
Horas: 16:15

EXTRATO MENSAL

INSS		FGTS, PIS e ISS		IRRF conforme competência do cálculo	
Salário contribuição empregados:	21.488,04	Base do FGTS:	22.174,02	Base IRRF Mensal:	15.231,00
Salário contribuição contribuintes:	0,00	Valor do FGTS:	1.773,87	Valor IRRF Mensal:	1.075,00
Excedente:	685,98	Base do FGTS Aprendiz:	0,00	Base IRRF Férias:	0,00
Base total:	22.174,02	Valor do FGTS Aprendiz:	0,00	Valor IRRF Férias:	0,00
Segurados:	1.954,01	Base FGTS Rescisório:	0,00	Base IRRF Partic. Lucros:	0,00
Empresa:	4.434,80	Valor FGTS Rescisório:	0,00	Valor IRRF Partic. Lucros:	0,00
RAT:	665,22	Base FGTS Resc. mês ant.:	0,00	Base IRRF Exterior:	0,00
Contribuintes:	0,00	Valor FGTS Resc. mês ant.:	0,00	Valor IRRF Exterior:	0,00
Terceiros:	1.286,03	Base PIS:	0,00	Base IRRF 13º Salário:	0,00
Total INSS:	8.340,06	Valor PIS:	0,00	Valor IRRF 13º Salário:	0,00
		Base ISS:	0,00	Valor Total do IRRF:	1.075,00
		Valor ISS:	0,00	IRRF Aluguéis:	0,00
				IRRF contribuintes:	0,00

		Situações	
No. Empregados:	12	Demitido:	0
No. Estagiários:	0	Transferido:	0
Trabalhando:	11	Férias:	0
Afastado direitos integrais:	0	Mandato sindical:	0
Afastado acidente de trabalho:	0	Aposentadoria:	0
Afastado serviço militar:	0	Partic. curso/programa de qualificação:	0
Salário maternidade:	0	Ausência justificada:	0
Salário maternidade INSS:	0	Outros afastamentos:	0
Doença:	1	Admissões:	3
Doença Profissional:	0	No. Contribuintes:	0
Licença sem vencimento:	0		



WM CONSTRUÇÕES

DECLARAÇÃO DE AUSÊNCIA DE SÓCIO ADMINISTRADOR SERVIDOR PÚBLICO DA ATIVA

À
PREFEITURA MUNICIPAL DE JAGUARIBE/CE
COMISSÃO PERMANENTE DE LICITAÇÃO
Ref.: CONCORRÊNCIA PÚBLICA 04.05.03/2022

A empresa **WM CONSTRUÇÕES** pessoa jurídica de direito privado, cuja razão social é **WM CONSTRUÇÕES LTDA**, inscrita no CNPJ/MF sob nº **02.364.381/0001-13**, com sede na Rua Central, bairro Cajazeiras, CEP 60.864-205, Fortaleza/CE, Brasil, neste ato representado pelo seu representante legal **JOSÉ MARCIO PINHEIRO LANDIM**, brasileiro, com CPF nº 387.224.703-44, residente e domiciliado na Rua Dr. Batista de Oliveira, 1000, Ap. 2201, CEP 60.192-140, Fortaleza/CE, Brasil, **DECLARA**, para os devidos fins de direito, especialmente para fins de prova em processo licitatório, junto ao **Município de Jaguaribe** Estado do Ceará, sob as penalidades cabíveis, que inexistente e não possui em seu quadro societário, sócio administrador servidor público da ativa, ou empregado de empresa pública ou de sociedade de economia mista.

Fortaleza, 28 de Maio de 2024.

WM CONSTRUÇÕES LTDA
CNPJ 02.364.381/0001-13
José Marcio Pinheiro Landim
Representante Legal
CPF 387.224.703-44

WM CONSTRUÇÕES

Rua Central, 784 – Cajazeiras – Fortaleza/CE CEP 60864-205
Telefone (85) 3099-8250



MINISTÉRIO DA FAZENDA
Secretaria da Receita Federal do Brasil
Procuradoria-Geral da Fazenda Nacional

**CERTIDÃO POSITIVA COM EFEITOS DE NEGATIVA DE DÉBITOS RELATIVOS AOS TRIBUTOS
FEDERAIS E À DÍVIDA ATIVA DA UNIÃO**

Nome: WM CONSTRUCOES LTDA
CNPJ: 02.364.381/0001-13

Ressalvado o direito de a Fazenda Nacional cobrar e inscrever quaisquer dívidas de responsabilidade do sujeito passivo acima identificado que vierem a ser apuradas, é certificado que:

1. constam débitos administrados pela Secretaria da Receita Federal do Brasil (RFB) com exigibilidade suspensa nos termos do art. 151 da Lei nº 5.172, de 25 de outubro de 1966 - Código Tributário Nacional (CTN), ou objeto de decisão judicial que determina sua desconsideração para fins de certificação da regularidade fiscal, ou ainda não vencidos; e
2. constam nos sistemas da Procuradoria-Geral da Fazenda Nacional (PGFN) débitos inscritos em Dívida Ativa da União (DAU) com exigibilidade suspensa nos termos do art. 151 do CTN, ou garantidos mediante bens ou direitos, ou com embargos da Fazenda Pública em processos de execução fiscal, ou objeto de decisão judicial que determina sua desconsideração para fins de certificação da regularidade fiscal.

Conforme disposto nos arts. 205 e 206 do CTN, este documento tem os mesmos efeitos da certidão negativa.

Esta certidão é válida para o estabelecimento matriz e suas filiais e, no caso de ente federativo, para todos os órgãos e fundos públicos da administração direta a ele vinculados. Refere-se à situação do sujeito passivo no âmbito da RFB e da PGFN e abrange inclusive as contribuições sociais previstas nas alíneas 'a' a 'd' do parágrafo único do art. 11 da Lei nº 8.212, de 24 de julho de 1991.

A aceitação desta certidão está condicionada à verificação de sua autenticidade na Internet, nos endereços <<http://rfb.gov.br>> ou <<http://www.pgfn.gov.br>>.

Certidão emitida gratuitamente com base na Portaria Conjunta RFB/PGFN nº 1.751, de 2/10/2014.

Emitida às 19:57:13 do dia 06/05/2024 <hora e data de Brasília>.

Válida até 02/11/2024.

Código de controle da certidão: **7A63.B664.28C4.C961**

Qualquer rasura ou emenda invalidará este documento.



GOVERNO DO
ESTADO DO CEARÁ
Procuradoria Geral do Estado

Certidão Negativa de Débitos Estaduais

202405815120

Emitida para os efeitos da Instrução Normativa Nº 13 de 02/03/2001

IDENTIFICAÇÃO DO(A) REQUERENTE
Inscrição Estadual: 069991650
CNPJ / CPF: 02364381000113
RAZÃO SOCIAL: WM CONSTRUCOES LTDA

Ressalvado o direito da Fazenda Estadual de inscrever e cobrar as dívidas que venham a ser apuradas, certifico, para fins de direito, que revendo os registros do Cadastro de Inadimplentes da Fazenda Pública Estadual - CADINE, verificou-se nada existir em nome do(a) requerente acima identificado(a) até a presente data e horário, e, para constar, foi emitida esta certidão.

EMITIDA VIA INTERNET EM 09/05/2024 ÀS 13:17:40
VÁLIDA ATÉ 08/07/2024

A autenticidade deste documento deverá ser comprovada via Internet, no endereço
www.sefaz.ce.gov.br

**CERTIDÃO POSITIVA DE DÉBITOS DE TRIBUTOS MUNICIPAIS
COM EFEITO DE NEGATIVA**

Certidão Nº 2024/140157

CPF/CNPJ: 02.364.381/0001-13

Nome ou Razão Social: WM CONSTRUCOES LTDA

Endereço: R CENTRAL DO LOTEAMENTO CAJAZEIRAS I 784 SL-04 CAJAZEIRAS CEP 60864-205

Certificamos, para os devidos fins que o requerente acima qualificado, possui:

1. Obrigação(ões) Tributária(s) Não vencida(s)

Conforme disposto no artigo 206 da Lei nº 5.172 de 25 de outubro de 1966 – CTN este documento produz os mesmos efeitos da Certidão Negativa de Débitos de Tributos Municipais por existirem débitos somente nas condições especificadas.

Fortaleza, 9 de Maio de 2024 (16:48:26)

Certidão expedida gratuitamente com base no decreto 13.716, de 22 de dezembro de 2015.

A autenticidade desta certidão deverá ser confirmada no endereço eletrônico da Secretaria Municipal das Finanças - SEFIN em www.sefin.fortaleza.ce.gov.br.

Válida até 07/08/2024

Qualquer rasura ou emenda invalidará este documento.

[Voltar](#)[Imprimir](#)

Certificado de Regularidade do FGTS - CRF

Inscrição: 02.364.381/0001-13
Razão Social: W M CONSTRUCOES LTDA
Endereço: R CENTRAL 784 SALAS 04 E 05 / CAJAZEIRAS / FORTALEZA / CE / 60864-205

A Caixa Econômica Federal, no uso da atribuição que lhe confere o Art. 7, da Lei 8.036, de 11 de maio de 1990, certifica que, nesta data, a empresa acima identificada encontra-se em situação regular perante o Fundo de Garantia do Tempo de Serviço - FGTS.

O presente Certificado não servirá de prova contra cobrança de quaisquer débitos referentes a contribuições e/ou encargos devidos, decorrentes das obrigações com o FGTS.

Validade: 24/05/2024 a 22/06/2024

Certificação Número: 2024052410270621894972

Informação obtida em 28/05/2024 15:08:44

A utilização deste Certificado para os fins previstos em Lei esta condicionada a verificação de autenticidade no site da Caixa:
www.caixa.gov.br



PODER JUDICIÁRIO
JUSTIÇA DO TRABALHO

CERTIDÃO NEGATIVA DE DÉBITOS TRABALHISTAS

Nome: WM CONSTRUCOES LTDA (MATRIZ E FILIAIS)
CNPJ: 02.364.381/0001-13
Certidão nº: 608459/2024
Expedição: 03/01/2024, às 13:05:34
Validade: 01/07/2024 - 180 (cento e oitenta) dias, contados da data de sua expedição.

Certifica-se que WM CONSTRUCOES LTDA (MATRIZ E FILIAIS), inscrito(a) no CNPJ sob o nº 02.364.381/0001-13, **NÃO CONSTA** como inadimplente no Banco Nacional de Devedores Trabalhistas.

Certidão emitida com base nos arts. 642-A e 883-A da Consolidação das Leis do Trabalho, acrescentados pelas Leis ns.º 12.440/2011 e 13.467/2017, e no Ato 01/2022 da CGJT, de 21 de janeiro de 2022. Os dados constantes desta Certidão são de responsabilidade dos Tribunais do Trabalho.

No caso de pessoa jurídica, a Certidão atesta a empresa em relação a todos os seus estabelecimentos, agências ou filiais.

A aceitação desta certidão condiciona-se à verificação de sua autenticidade no portal do Tribunal Superior do Trabalho na Internet (<http://www.tst.jus.br>).

Certidão emitida gratuitamente.

INFORMAÇÃO IMPORTANTE

Do Banco Nacional de Devedores Trabalhistas constam os dados necessários à identificação das pessoas naturais e jurídicas inadimplentes perante a Justiça do Trabalho quanto às obrigações estabelecidas em sentença condenatória transitada em julgado ou em acordos judiciais trabalhistas, inclusive no concernente aos recolhimentos previdenciários, a honorários, a custas, a emolumentos ou a recolhimentos determinados em lei; ou decorrentes de execução de acordos firmados perante o Ministério Público do Trabalho, Comissão de Conciliação Prévia ou demais títulos que, por disposição legal, contiver força executiva.



ESTADO DO CEARÁ
PREFEITURA MUNICIPAL DE JAGUARIBE
SECRETARIA DA INF. TRANSPORTE E URBANISMO
LICENÇA DE OBRAS

Nº DA LICENÇA

462

DATA APROVAÇÃO

05/05/2023

PROCESSO

VALIDADE

31/12/2024

ENDEREÇO DIS FEITICEIRO, Nº SN		COORDENADAS LONGITUDE: LATITUDE:		BAIRRO ZONA RURAL	
NATUREZA DA OBRA	USO SERVIÇOS	CATEGORIA DE USO	ZONEAMENTO	TRIBUTÁVEL ISENTO	

DADOS DA OBRA

NOME / PROPRIETÁRIO MUNICÍPIO DE JAGUARIBE C.N.P.J.: 07.443.708/0001-66	CNPJ / CPF 07443708000166	OBRA PÚBLICA? NÃO
--	------------------------------	----------------------

PROJETO (AUTOR)	CREA/CAU	ART
CPF:		

CONSTRUÇÃO (RESPONSÁVEL) RAFAEL PINHEIRO FIGUEIREDO	CREA/CAU RNP 0610465660	ART CE20221070308
CPF:		

COD. OBRA	ÁREA DO TERRENO	TAXA OCUPAÇÃO	TAXA PERMEAB.	IND. DE APROV.
462	19.243,37 m ²	0,00 m ²	0,00 %	0,00
LOTEAMENTO		QUADRA(s)	LOTE(s)	CÓD DO IMÓVEL 0000000000

VALOR DA OBRA 9.530.359,33	DATA DO INÍCIO DA OBRA 05/08/2022
-------------------------------	--------------------------------------

DATA DO INÍCIO DA PRORROGAÇÃO / /	DATA DO FIM DA PRORROGAÇÃO / /	DATA DO FINAL DA OBRA 01/02/2023
--------------------------------------	-----------------------------------	-------------------------------------

DESCRIÇÃO DO PROJETO

CONTRATAÇÃO DE EMPRESA PARA REALIZAÇÃO DA IMPLEMENTAÇÃO DO SISTEMA DE ABASTECIMENTO DE ÁGUA NO DISTRITO DE FEITICEIRO, JUNTO A SECRETARIA DE INFRAESTRUTURA, TRANSPORTES E URBANISMO DO MUNICÍPIO DE JAGUARIBE/CE.

OBSERVAÇÕES

LEI Nº 1.439/2019 CAP. III ART. 9º PARÁGRAFO 1º A ADMINISTRAÇÃO PÚBLICA MUNICIPAL PODE, A QUALQUER MOMENTO, DETERMINAR A SUSPENSÃO TEMPORÁRIA PARA EXECUÇÃO DE OBRA OU SERVIÇO EM LOGRADOURO PÚBLICO, CASO SEJA CONSTATADO O DESCUMPRIMENTO DAS NORMAS DEFINIDAS NESTE CÓDIGO OU EM LEGISLAÇÃO PERTINENTE, FICANDO O MESMO SUJEITO A MULTAS E DEMAIS PENALIDADES PREVISTAS NO PLANO DIRETOR DO MUNICÍPIO.

IMPRESSÃO

JAGUARIBE, 01 DE Fevereiro DE 2024

CÓD DE VALIDAÇÃO: 0102C3261W7460000462



Scanear para validar este documento

Rafael Gomes Dioderes
Rafael Gomes Dioderes
Secretário M. de Infraestrutura,
Transporte e Urbanismo
PORTARIA 275/2021 CEF. 2021.001.0001.0001



Anotação de Responsabilidade Técnica - ART
Lei nº 6.496, de 7 de dezembro de 1977

CREA-CE

ART OBRA / SERVIÇO
Nº CE20231201271

Conselho Regional de Engenharia e Agronomia do Ceará

COMPLEMENTAÇÃO à
CE20221070308

1. Responsável Técnico

RAFAEL PINHEIRO FIGUERÊDO

Título profissional: ENGENHEIRO CIVIL

RNP: 0610465660

Registro: 48758D CE

Empresa contratada: WM CONSTRUÇÕES LTDA

Registro : 0000290830-CE

2. Dados do Contrato

Contratante: PREFEITURA MUNICIPAL DE JAGUARIBE

CPF/CNPJ: 07.443.708/0001-66

PRAÇA SENADOR FERNANDES TÁVORA

Nº: S/N

Complemento: -

Bairro: CENTRO

Cidade: Jaguaribe

UF: CE

CEP: 63475000

Contrato: 04.05.03/2022

Celebrado em: 05/08/2022

Valor: R\$ 9.530.359,33

Tipo de contratante: Pessoa Jurídica de Direito Público

Ação Institucional: NENHUMA - NÃO OPTANTE

3. Dados da Obra/Serviço

PRAÇA FERNANDES TAVORA

Nº: S/NB

Complemento:

Bairro: CENTRO

Cidade: JAGUARIBE

UF: CE

CEP: 63475000

Data de início: 05/08/2022

Previsão de término: 31/12/2024

Coordenadas Geográficas: -5.898102, -38.628945

Finalidade: Saneamento básico

Código: Não Especificado

Proprietário: PREFEITURA MUNICIPAL DE JAGUARIBE

CPF/CNPJ: 07.443.708/0001-66

4. Atividade Técnica

16 - Execução

	Quantidade	Unidade
49 - Execução de obra > SANEAMENTO AMBIENTAL > SISTEMA DE ABASTECIMENTO DE ÁGUA > DE SISTEMA DE ABASTECIMENTO DE ÁGUA > #6.1.3.3 - CAPTAÇÃO SUPERFICIAL DE ÁGUA	1,00	un
49 - Execução de obra > SANEAMENTO AMBIENTAL > SISTEMA DE ABASTECIMENTO DE ÁGUA > DE SISTEMA DE ABASTECIMENTO DE ÁGUA > #6.1.3.4 - ADUÇÃO DE ÁGUA	19.243,37	m
49 - Execução de obra > SANEAMENTO AMBIENTAL > SISTEMA DE ABASTECIMENTO DE ÁGUA > DE SISTEMA DE ABASTECIMENTO DE ÁGUA > #6.1.3.2 - ESTAÇÃO DE TRATAMENTO DE ÁGUA	1,00	un
49 - Execução de obra > SANEAMENTO AMBIENTAL > SISTEMA DE ABASTECIMENTO DE ÁGUA > DE SISTEMA DE ABASTECIMENTO DE ÁGUA > #6.1.3.6 - TANQUES OU RESERVATÓRIOS DE ÁGUA	2,00	un
49 - Execução de obra > SANEAMENTO AMBIENTAL > SISTEMA DE ABASTECIMENTO DE ÁGUA > DE SISTEMA DE ABASTECIMENTO DE ÁGUA > #6.1.3.8 - REDES DE DISTRIBUIÇÃO DE ÁGUA	2.412,80	m

Após a conclusão das atividades técnicas o profissional deve proceder a baixa desta ART

5. Observações

CONTRATAÇÃO DE EMPRESA PARA REALIZAÇÃO DA IMPLANTAÇÃO DO SISTEMA DE ABASTECIMENTO DE ÁGUA NO DISTRITO DE FEITICEIRO.

Aditivo: 1º, REF. AO PRAZO CONTRATUAL.

6. Declarações

7. Entidade de Classe

NENHUMA - NÃO OPTANTE

8. Assinaturas

Declaro serem verdadeiras as informações acima

_____ de _____ de _____

Local

data

Rafael Pinheiro Figuerêdo
RAFAEL PINHEIRO FIGUERÊDO

CPF: 047 277 123-00

Ordenador de Despesa

CPF: 047 277 123-00

PREFEITURA MUNICIPAL DE JAGUARIBE - CNPJ: 07.443.708/0001-66

9. Informações

* A ART é válida somente quando quitada, mediante apresentação do comprovante do pagamento ou conferência no site do Crea.

10. Valor

A autenticidade desta ART pode ser verificada em: <https://crea-ce.sitac.com.br/publico/>, com a chave: 76C34
Impresso em: 03/05/2023 às 16:56:41 por: , lp: 200.25.37.76

www.crea-ce.org.br

faleconosco@crea-ce.org.br

Tel: (85) 3453-5800

Fax: (85) 3453-5804





Anotação de Responsabilidade Técnica - ART
Lei nº 6.496, de 7 de dezembro de 1977

CREA-CE

**ART OBRA / SERVIÇO
Nº CE20231201271**

Conselho Regional de Engenharia e Agronomia do Ceará

COMPLEMENTAÇÃO à
CE20221070308

Esta ART é isenta de taxa

Registrada em: 03/05/2023

A autenticidade desta ART pode ser verificada em: <https://crea-ce.sitac.com.br/publico/>, com a chave: 76C34
Impresso em: 03/05/2023 às 16:56:41 por: , lp: 200.25.37.76

www.creace.org.br
Tel: (85) 3453-5800

faleconosco@creace.org.br
Fax: (85) 3453-5804





Anotação de Responsabilidade Técnica - ART
Lei nº 6.496, de 7 de dezembro de 1977

CREA-CE

ART OBRA / SERVIÇO
Nº CE20241340643

Conselho Regional de Engenharia e Agronomia do Ceará

INICIAL

1. Responsável Técnico

ABSOLON CAVALCANTE MOTA NETO

Título profissional: **ENGENHEIRO CIVIL, ESPECIALIZAÇÃO EM BIM - BUILDING INFORMATION MODELING**

RNP: 0615727611
Registro: 324190CE

Empresa contratada: **ABSOLON CAVALCANTE MOTA NETO EIRELI ME**

Registro : 0010377441-CE

2. Dados do Contrato

Contratante: **MUNICÍPIO DE JAGUARIBE**
PRAÇA SENADOR FERNANDES TÁVORA

CPF/CNPJ: 07.443.708/0001-66
Nº: S/N

Complemento:

Bairro: **CENTRO**

Cidade: **JAGUARIBE**

UF: **CE**

CEP: 63475000

Contrato: **Não especificado**

Celebrado em:

Valor: **R\$ 6.700,00**

Tipo de contratante: **Pessoa Jurídica de Direito Público**

Ação Institucional: **NENHUMA - NÃO OPTANTE**

3. Dados da Obra/Serviço

PRAÇA SENADOR FERNANDES TÁVORA

Nº: S/N

Complemento:

Bairro: **CENTRO**

Cidade: **JAGUARIBE**

UF: **CE**

CEP: 63475000

Data de Início: **04/01/2023**

Previsão de término: **31/12/2024**

Coordenadas Geográficas: **-5.904740, -38.621789**

Finalidade:

Código: **Não Especificado**

Proprietário: **MUNICÍPIO DE JAGUARIBE**

CPF/CNPJ: 07.443.708/0001-66

4. Atividade Técnica

14 - Elaboração

	Quantidade	Unidade
80 - Projeto > SANEAMENTO AMBIENTAL > SISTEMA DE ESGOTO/RESÍDUOS > DE COLETA DE RESÍDUOS SÓLIDOS > #8.2.2.1 - DOMICILIARES E DE LIMPEZA URBANA	6,00	h
80 - Projeto > TRANSPORTES > INFRAESTRUTURA URBANA > DE PAVIMENTAÇÃO > #4.2.1.3 - EM PARALELEPÍPEDO PARA VIAS URBANAS	6,00	h
80 - Projeto > ELETROTÉCNICA > SISTEMAS DE ILUMINAÇÃO > #11.11.1 - DE SISTEMAS DE ILUMINAÇÃO	6,00	h
80 - Projeto > CONSTRUÇÃO CIVIL > EDIFICAÇÕES > DE EDIFICAÇÃO > #1.1.1.1 - DE ALVENARIA	6,00	h
80 - Projeto > CONSTRUÇÃO CIVIL > EDIFICAÇÕES > DE EDIFICAÇÃO > #1.1.1.3 - EM SISTEMA PRÉ-FABRICADO	6,00	h
80 - Projeto > SANEAMENTO AMBIENTAL > SISTEMA DE ABASTECIMENTO DE ÁGUA > DE SISTEMA DE ABASTECIMENTO DE ÁGUA > #6.1.3.2 - ESTAÇÃO DE TRATAMENTO DE ÁGUA	6,00	h
80 - Projeto > OBRAS HIDRÁULICAS E RECURSOS HÍDRICOS > SISTEMAS DE DRENAGEM PARA OBRAS CIVIS > DE SISTEMAS DE DRENAGEM PARA OBRAS CIVIS > #5.3.1.6 - GALERIA	6,00	h
80 - Projeto > SANEAMENTO AMBIENTAL > SISTEMA DE ESGOTO/RESÍDUOS > DE SISTEMA DE ESGOTO/RESÍDUOS LÍQUIDOS > #6.2.1.12 - DESOBSTRUÇÃO DE CANALIZAÇÃO	6,00	h

16 - Execução

	Quantidade	Unidade
35 - Elaboração de orçamento > SANEAMENTO AMBIENTAL > SISTEMA DE ESGOTO/RESÍDUOS > DE COLETA DE RESÍDUOS SÓLIDOS > #6.2.2.1 - DOMICILIARES E DE LIMPEZA URBANA	6,00	h
35 - Elaboração de orçamento > TRANSPORTES > INFRAESTRUTURA URBANA > DE PAVIMENTAÇÃO > #4.2.1.3 - EM PARALELEPÍPEDO PARA VIAS URBANAS	6,00	h
35 - Elaboração de orçamento > ELETROTÉCNICA > SISTEMAS DE ILUMINAÇÃO > #11.11.1 - DE SISTEMAS DE ILUMINAÇÃO	6,00	h
35 - Elaboração de orçamento > CONSTRUÇÃO CIVIL > EDIFICAÇÕES > DE EDIFICAÇÃO > #1.1.1.1 - DE ALVENARIA	6,00	h
35 - Elaboração de orçamento > CONSTRUÇÃO CIVIL > EDIFICAÇÕES > DE EDIFICAÇÃO > #1.1.1.3 - EM SISTEMA PRÉ-FABRICADO	6,00	h





Anotação de Responsabilidade Técnica - ART
Lei nº 6.496, de 7 de dezembro de 1977

CREA-CE

ART OBRA / SERVIÇO
Nº CE20241340643

Conselho Regional de Engenharia e Agronomia do Ceará

INICIAL

35 - Elaboração de orçamento > SANEAMENTO AMBIENTAL > SISTEMA DE ABASTECIMENTO DE ÁGUA > DE SISTEMA DE ABASTECIMENTO DE ÁGUA > #6.1.3.2 - ESTAÇÃO DE TRATAMENTO DE ÁGUA	6,00	h
35 - Elaboração de orçamento > OBRAS HIDRÁULICAS E RECURSOS HÍDRICOS > SISTEMAS DE DRENAGEM PARA OBRAS CIVIS > DE SISTEMAS DE DRENAGEM PARA OBRAS CIVIS > #5.3.1.6 - GALERIA	6,00	h
35 - Elaboração de orçamento > SANEAMENTO AMBIENTAL > SISTEMA DE ESGOTO/RESÍDUOS > DE SISTEMA DE ESGOTO/RESÍDUOS LÍQUIDOS > #6.2.1.12 - DESOBSTRUÇÃO DE CANALIZAÇÃO	6,00	h
18 - Fiscalização	Quantidade	Unidade
60 - Fiscalização de obra > SANEAMENTO AMBIENTAL > SISTEMA DE ESGOTO/RESÍDUOS > DE COLETA DE RESÍDUOS SÓLIDOS > #6.2.2.1 - DOMICILIARES E DE LIMPEZA URBANA	6,00	h/d
60 - Fiscalização de obra > TRANSPORTES > INFRAESTRUTURA URBANA > DE PAVIMENTAÇÃO > #4.2.1.3 - EM PARALELEPÍEDO PARA VIAS URBANAS	6,00	h/d
60 - Fiscalização de obra > ELETROTÉCNICA > SISTEMAS DE ILUMINAÇÃO > #11.11.1 - DE SISTEMAS DE ILUMINAÇÃO	6,00	h/d
60 - Fiscalização de obra > CONSTRUÇÃO CIVIL > EDIFICAÇÕES > DE EDIFICAÇÃO > #1.1.1.1 - DE ALVENARIA	6,00	h/d
60 - Fiscalização de obra > CONSTRUÇÃO CIVIL > EDIFICAÇÕES > DE EDIFICAÇÃO > #1.1.1.3 - EM SISTEMA PRÉ-FABRICADO	6,00	h/d
60 - Fiscalização de obra > SANEAMENTO AMBIENTAL > SISTEMA DE ABASTECIMENTO DE ÁGUA > DE SISTEMA DE ABASTECIMENTO DE ÁGUA > #6.1.3.2 - ESTAÇÃO DE TRATAMENTO DE ÁGUA	6,00	h/d
60 - Fiscalização de obra > OBRAS HIDRÁULICAS E RECURSOS HÍDRICOS > SISTEMAS DE DRENAGEM PARA OBRAS CIVIS > DE SISTEMAS DE DRENAGEM PARA OBRAS CIVIS > #5.3.1.6 - GALERIA	6,00	h/d
60 - Fiscalização de obra > SANEAMENTO AMBIENTAL > SISTEMA DE ESGOTO/RESÍDUOS > DE SISTEMA DE ESGOTO/RESÍDUOS LÍQUIDOS > #6.2.1.12 - DESOBSTRUÇÃO DE CANALIZAÇÃO	6,00	h/d
60 - Fiscalização de obra > SANEAMENTO AMBIENTAL > SISTEMA DE ESGOTO/RESÍDUOS > DE COLETA DE RESÍDUOS SÓLIDOS > #6.2.2.1 - DOMICILIARES E DE LIMPEZA URBANA	6,00	h/d
60 - Fiscalização de obra > SANEAMENTO AMBIENTAL > SISTEMA DE ESGOTO/RESÍDUOS > DE COLETA DE RESÍDUOS SÓLIDOS > #6.2.2.4 - DA CONSTRUÇÃO CIVIL	6,00	h/d

Após a conclusão das atividades técnicas o profissional deve proceder a baixa desta ART

5. Observações

PRESTAÇÃO DE SERVIÇOS NA ÁREA DE ENGENHARIA CIVIL, GERENCIANDO, ELABORANDO PROJETO, ELABORAÇÃO DE ORÇAMENTO, PLANEJANDO E FISCALIZANDO AS OBRAS PÚBLICAS E ELABORANDO PROJETOS.

6. Declarações

- Declaro que estou cumprindo as regras de acessibilidade previstas nas normas técnicas da ABNT, na legislação específica e no decreto n. 5296/2004.

7. Entidade de Classe

NENHUMA - NÃO OPTANTE

8. Assinaturas

Declaro serem verdadeiras as informações acima

ABSOLON CAVALCANTE
MOTA NETO:03183275384

ABSOLON CAVALCANTE MOTA NETO - CPF: 031.832.753-84

_____ de _____ de _____

Local

data

MUNICÍPIO DE JAGUARIBE - CNPJ: 07.443.708/0001-66

9. Informações

* A ART é válida somente quando quitada, mediante apresentação do comprovante do pagamento da taxa de emissão da ART.

MARCOS VINÍCIUS DE PINHEIRO
Ordem de Despesa
CPF: 043.277.123-00
PORTARIA: 077/2024

10. Valor

Valor da ART: R\$ 99,64 Registrada em: 05/01/2024 Valor pago: R\$ 99,64 Nosso Número: 8216648823





FUNDO DE RESERVA DO TEMPO DE SERVIÇO

GRF - GUIA DE RECOLHIMENTO DO FGTS

GERADA EM 11/01/2024 - 10:35:26

GFIP - SEFIP 8.40

01-RAZÃO SOCIAL/NOME WM CONSTRUCOES LTDA				02-DDD/TELEFONE (0085)34970740
03-FPAS 507	04-SIMPLES 1	05-REMUNERAÇÃO 126.493,46	06-QTDE TRABALHADORES 51	07-ALÍQUOTA FGTS 8
08-CÓD RECOLHIMENTO 155	09-ID RECOLHIMENTO 018083-4	10-INSCRIÇÃO/TIPO (8) 02.364.381/0001-13	11-COMPETÊNCIA 10/2023	12-DATA DE VALIDADE 12/01/2024

13-DEPÓSITO + CONTRIB SOCIAL 10.119,47	14-ENCARGOS 1.182,84	15-TOTAL A RECOLHER 11.302,31
---	-------------------------	----------------------------------

VALOR FGTS A RECOLHER EM 12/01/2024

858600001132 023101802403 112682203807 236438100011

AUTENTICAÇÃO MECÂNICA

SISBB - SISTEMA DE INFORMACOES BANCO DO BRASIL
22/01/2024 - AUTOATENDIMENTO - 14.02.53
2917302917 SEGUNDA VIA 0001

COMPROVANTE DE PAGAMENTO

CLIENTE: WM CONST RES N S ESPECTAC
AGENCIA: 2917-3 CONTA: 113.231-8
=====

Convenio FGTS ARRECADACAO GRF
Codigo de Barras 85860000113-2 02310180240-3
11268220380-7 23643810001-1

Data do pagamento 12/01/2024
CNPJ/CEI/CPF 02364381/0001-13
COMPETENCIA 10/2023
CODIGO RECOLHIMENTO 155
VENCIMENTO 12/01/2024
VALOR DEPOSITO 11.302,31
Valor Total 11.302,31

DOCUMENTO: 011203
AUTENTICACAO SISBB: 5.146.A5A.EA6.B74.1BB



FUNDO DE GARANTIA DO TEMPO DE SERVIÇO

GFIP - SEFIP 8.40

GRF - GUIA DE RECOLHIMENTO DO FGTS

GERADA EM 05/02/2024 - 15:09:38

01-RAZÃO SOCIAL/NOME WM CONSTRUCOES LTDA				02-DDD/TELEFONE (0085)34970740
03-FPAS 507	04-SIMPLES 1	05-REMUNERAÇÃO 164.965,22	06-QTDE TRABALHADORES 47	07-ALÍQUOTA FGTS 8
08-CÓD RECOLHIMENTO 155	09-ID RECOLHIMENTO 018084-5	10-INSCRIÇÃO/TIPO (8) 02.364.381/0001-13	11-COMPETÊNCIA 11/2023	12-DATA DE VALIDADE 07/02/2024

13-DEPÓSITO + CONTRIB SOCIAL 13.197,21	14-ENCARGOS 1.474,09	15-TOTAL A RECOLHER 14.671,30
---	-------------------------	----------------------------------

VALOR FGTS A RECOLHER EM 07/02/2024

858700001460 713001802409 207683204807 236438100011

AUTENTICAÇÃO MECÂNICA

SISBB - SISTEMA DE INFORMAÇÕES BANCO DO BRASIL
08/02/2024 - AUTOATENDIMENTO - 10.48.10
2937802937 SEGUNDA VIA 0001

COMPROVANTE DE PAGAMENTO

CLIENTE: WM CONSTRUCOES LTDA
AGENCIA: 2937-8 CONTA: 113.232-6
=====

Convenio FGTS ARRECADACAO GRF
Codigo de Barras 85870000146-0 71300180240-9
20768320480-7 23643810001-1

Data do pagamento 07/02/2024
CNPJ/CEI/CPF 02364381/0001-13
COMPETENCIA 11/2023
CODIGO RECOLHIMENTO 155
VENCIMENTO 07/02/2024
VALOR DEPOSITO 14.671,30
Valor Total 14.671,30

DOCUMENTO: 020702
AUTENTICACAO SISBB: 7.64A.B69.B2C.B14.448



GRF - GUIA DE RECOLHIMENTO DO FGTS
GERADA EM 05/02/2024 - 15:25:24

GFIP - SEFIP 8.40

01-RAZÃO SOCIAL/NOME WM CONSTRUCOES LTDA				02-DDD/TELEFONE (0085)34970740
03-FPAS 507	04-SIMPLES 1	05-REMUNERAÇÃO 160.445,60	06-QTDE TRABALHADORES 44	07-ALÍQUOTA FGTS 8
08-CÓD RECOLHIMENTO 155	09-ID RECOLHIMENTO 018083-4	10-INSCRIÇÃO/TIPO (8) 02.364.381/0001-13	11-COMPETÊNCIA 12/2023	12-DATA DE VALIDADE 07/02/2024

13-DEPÓSITO + CONTRIB SOCIAL 12.835,64	14-ENCARGOS 1.360,01	15-TOTAL A RECOLHER 14.195,65
---	-------------------------	----------------------------------

VALOR FGTS A RECOLHER EM 07/02/2024

858500001416 956501802404 207684203804 236438100011

AUTENTICAÇÃO MECÂNICA

SISBB - SISTEMA DE INFORMACOES BANCO DO BRASIL
08/02/2024 - AUTOATENDIMENTO - 10.48.10
2937802937 SEGUNDA VIA 0001

COMPROVANTE DE PAGAMENTO

CLIENTE: WM CONSTRUCOES LTDA
AGENCIA: 2937-8 CONTA: 113.232-6
=====

Convenio FGTS ARRECADACAO GRF
Codigo de Barras 85850000141-6 95650180240-4
20768420380-4 23643810001-1

Data do pagamento 07/02/2024
CNPJ/CEI/CPF 02364381/0001-13
COMPETENCIA 12/2023
CODIGO RECOLHIMENTO 155
VENCIMENTO 07/02/2024
VALOR DEPOSITO 14.195,65
Valor Total 14.195,65

DOCUMENTO: 020703
AUTENTICACAO SISBB: 2.919.2CF.EC0.797.117



GRF - GUIA DE RECOLHIMENTO DO FGTS
GERADA EM 07/03/2024 - 00:28:05

GFIP - SEFIP 8.40

01-RAZÃO SOCIAL/NOME WM CONSTRUCOES LTDA				02-DDD/TELEFONE (0085)34970740
03-FPAS 507	04-SIMPLES 1	05-REMUNERAÇÃO 97.162,43	06-QTDE TRABALHADORES 41	07-ALÍQUOTA FGTS 8
08-CÓD RECOLHIMENTO 155	09-ID RECOLHIMENTO 018083-4	10-INSCRIÇÃO/TIPO (8) 02.364.381/0001-13	11-COMPETÊNCIA 01/2024	12-DATA DE VALIDADE 07/03/2024

13-DEPÓSITO + CONTRIB SOCIAL 7.772,99	14-ENCARGOS 817,75	15-TOTAL A RECOLHER 8.590,74
--	-----------------------	---------------------------------

VALOR FGTS A RECOLHER EM 07/03/2024

858600000853 907401802404 307685203804 236438100011

AUTENTICAÇÃO MECÂNICA



GRF - GUIA DE RECOLHIMENTO DO FGTS
GERADA EM 07/03/2024 - 00:28:05

GFIP - SEFIP 8.40

01-RAZÃO SOCIAL/NOME WM CONSTRUCOES LTDA				02-DDD/TELEFONE (0085)34970740
03-FPAS 507	04-SIMPLES 1	05-REMUNERAÇÃO 97.162,43	06-QTDE TRABALHADORES 41	07-ALÍQUOTA FGTS 8
08-CÓD RECOLHIMENTO 155	09-ID RECOLHIMENTO 018083-4	10-INSCRIÇÃO/TIPO (8) 02.364.381/0001-13	11-COMPETÊNCIA 01/2024	12-DATA DE VALIDADE 07/03/2024

13-DEPÓSITO + CONTRIB SOCIAL 7.772,99	14-ENCARGOS 817,75	15-TOTAL A RECOLHER 8.590,74
--	-----------------------	---------------------------------

VALOR FGTS A RECOLHER EM 07/03/2024

858600000853 907401802404 307685203804 236438100011

AUTENTICAÇÃO MECÂNICA





Consultas - Emissão de comprovantes

G3351314495170041
13/03/2024 14:51:34

SISBB - SISTEMA DE INFORMACOES BANCO DO BRASIL
13/03/2024 - AUTOATENDIMENTO - 14.51.34
2937802937 SEGUNDA VIA 0001

COMPROVANTE DE PAGAMENTO

CLIENTE: WM CONSTRUCOES LTDA
AGENCIA: 2937-8 CONTA: 113.232-6
=====

Convenio	FGTS ARRECADACAO GRF
Codigo de Barras	85860000085-3 90740180240-4 30768520380-4 23643810001-1
Data do pagamento	07/03/2024
CNPJ/CEI/CPF	02364381/0001-13
COMPETENCIA	01/2024
CODIGO RECOLHIMENTO	155
VENCIMENTO	07/03/2024
VALOR DEPOSITO	8.590,74
Valor Total	8.590,74

DOCUMENTO: 030724
AUTENTICACAO SISBB: 7.756.B7B.714.339.68A



GRF - GUIA DE RECOLHIMENTO DO FGTS
GERADA EM 05/03/2024 - 14:40:25

GFIP - SEFIP 8.40

01-RAZÃO SOCIAL/NOME WM CONSTRUCOES LTDA				02-DDD/TELEFONE (0085)34970740
03-FPAS 507	04-SIMPLES 1	05-REMUNERAÇÃO 101.097,65	06-QTDE TRABALHADORES 44	07-ALÍQUOTA FGTS 8
08-CÓD RECOLHIMENTO 155	09-ID RECOLHIMENTO 018080-1	10-INSCRIÇÃO/TIPO (8) 02.364.381/0001-13	11-COMPETÊNCIA 02/2024	12-DATA DE VALIDADE 07/03/2024

13-DEPÓSITO + CONTRIB SOCIAL 8.087,81	14-ENCARGOS 0,00	15-TOTAL A RECOLHER 8.087,81
--	---------------------	---------------------------------

VALOR FGTS A RECOLHER ATÉ O DIA 07/03/2024

85830000807 878101802401 307686200809 236438100011

AUTENTICAÇÃO MECÂNICA



GRF - GUIA DE RECOLHIMENTO DO FGTS
GERADA EM 05/03/2024 - 14:40:25

GFIP - SEFIP 8.40

01-RAZÃO SOCIAL/NOME WM CONSTRUCOES LTDA				02-DDD/TELEFONE (0085)34970740
03-FPAS 507	04-SIMPLES 1	05-REMUNERAÇÃO 101.097,65	06-QTDE TRABALHADORES 44	07-ALÍQUOTA FGTS 8
08-CÓD RECOLHIMENTO 155	09-ID RECOLHIMENTO 018080-1	10-INSCRIÇÃO/TIPO (8) 02.364.381/0001-13	11-COMPETÊNCIA 02/2024	12-DATA DE VALIDADE 07/03/2024

13-DEPÓSITO + CONTRIB SOCIAL 8.087,81	14-ENCARGOS 0,00	15-TOTAL A RECOLHER 8.087,81
--	---------------------	---------------------------------

VALOR FGTS A RECOLHER ATÉ O DIA 07/03/2024

85830000807 878101802401 307686200809 236438100011

AUTENTICAÇÃO MECÂNICA



SISBB - SISTEMA DE INFORMACOES BANCO DO BRASIL
13/03/2024 - AUTOATENDIMENTO - 14.51.34
2937802937 SEGUNDA VIA 0001

COMPROVANTE DE PAGAMENTO

CLIENTE: WM CONSTRUCOES LTDA
AGENCIA: 2937-8 CONTA: 113.232-6
=====

Convenio	FGTS ARRECADACAO GRF
Codigo de Barras	85830000080-7 87810180240-1 30768620080-9 23643810001-1
Data do pagamento	07/03/2024
CNPJ/CEI/CPF	02364381/0001-13
COMPETENCIA	02/2024
CODIGO RECOLHIMENTO	155
VENCIMENTO	07/03/2024
VALOR DEPOSITO	8.087,81
Valor Total	8.087,81

DOCUMENTO: 030727
AUTENTICACAO SISBB: 8.A23.DEA.47D.4DD.114

Transação efetuada com sucesso por: JF856782 SAMANTHA RODRIGUES DE LIMA.

SISBB - SISTEMA DE INFORMACOES BANCO DO BRASIL
23/04/2024 - AUTOATENDIMENTO - 08.56.41
2937802937 0001

Comprovante Pix

CLIENTE: WM CONSTRUÇOES LTDA
AGENCIA: 2937-8 CONTA: 38.427-5

PAGAMENTO VIA QR CODE

ID: E0000000020240419202159372261243
CNPJ DO PAGADOR: 2.364.381/0001-13
VALOR: 8.548,34
DATA: 19/04/2024 - 17:22:42
COD PRODUTO: 4d1a3b72ae0e475eb7967c7f82432991
DEVEDOR: WM CONSTRUÇOES LTDA
CNPJ DO DEVEDOR: 2.***.***/*-13

PAGO PARA: Caixa Economica Federal.
CNPJ: 360.305/0001-04
INSTITUCAO: 00360305 CAIXA ECONOMICA FEDERAL

Esta transação pode ser tarifada em até 0,95%,
com valor máximo de R\$ 10,00.

Notificacao enviada em: 19/04/2024 - 17:22:43

DOCUMENTO: 041901
AUTENTICACAO SISBB: 1.570.284.DEB.977.997

Central de Atendimento BB
4004 0001

Consultas, informacoes e servicos transacionais.

SAC BB
0800 729 0722
Informacoes, reclamações, cancelamento de produtos e servicos.

Ouvidoria
0800 729 5678
Reclamações não solucionadas nos canais habituais: agencia, SAC e Demais canais de atendimento.

Atendimento a deficientes auditivos ou fala
0800 729 0088
Informacoes, reclamações, cancelamento de cartao e outros produtos e servicos de Ouvidoria.

Ref. pagto FGTS comp março/2024

XEROX OK



GFD - Guia do FGTS Digital

CPF/CNPJ do Empregador
02.364.381

Nome/Razão Social do Empregador
WM CONSTRUÇOES LTDA

Núm. de Pág.
1

Identificador
0124052109561636-8

Tag
02364381 04/2024 MENSAL

Pagar este documento até

21/05/2024
às 21:59:59 (Brasília)

Observações

Valor a recolher

9.801,12

Composição do Documento

Competência	Quantidade		FGTS Mensal	FGTS Rescisório	Indenização Compensatória	Encargos FGTS	Total
	Trabalhadores						
04/2024	51		9.290,45	0,00	0,00	510,67	9.801,12
Total Geral:			9.290,45	0,00	0,00	510,67	9.801,12

Data de geração da Guia: 21/05/2024 às 09:04:23 - Página 1/1

O detalhamento da guia pode ser consultado através do endereço <https://fgtsdigital.sistema.gov.br>



MINISTÉRIO DO
TRABALHO
E EMPREGO



PIX Cópia e Cola:

00020101021226900014br.gov.bob.pix2568pix-qrcode.caixa.gov.br/api/v2/cobv/e33d4cf47164c17b2a96de9dab67c7a520400053039865802885923CAIXA ECONOMICA FEDERAL6008bras11a62070503***63044920

Payload Location:

pix-qrcode.caixa.gov.br/api/v2/cobv/e33d4cf47164c17b2a96de9dab67c7a



Consultas - Emissão de comprovantes

G3322815287203981
28/05/2024 15:31:54

SISBB - SISTEMA DE INFORMACOES BANCO DO BRASIL
28/05/2024 - AUTOATENDIMENTO - 15.31.56
2917302917 0001

Comprovante Pix

CLIENTE: WM CONST RES N S ESPECTAC
AGENCIA: 2917-3 CONTA: 113.231-8

PAGAMENTO VIA QR CODE

ID: E000000020240521192653285937706
CNPJ DO PAGADOR: 2.364.381/0001-13
VALOR: R\$9.801,12
TARIFA: R\$0,00
DATA: 21/05/2024 - 16:27:04
COD PRODUTO: a27edcf380fe44c88280819e6d1c0446
DEVEDOR: WM CONSTRUCOES LTDA
CNPJ DO DEVEDOR: 2.***.***/****-13

PAGO PARA: Caixa Economica Federal
CNPJ: 360.305/0001-04
INSTITUICAO: 00360305 CAIXA ECONOMICA FEDERAL

Esta transação pode ser tarifada em até 0,99%,
com valor máximo de R\$10,00. O valor definitivo
poderá ser consultado no BBDPJ.

Notificacao enviada em: 21/05/2024 - 16:27:05

DOCUMENTO: 052102
AUTENTICACAO SISBB: 0.1C2.214.077.A5A.63C

Central de Atendimento BB
4004 0001
Consultas, informacoes e servicos transacionais.

SAC BB
0800 729 0722
Informacoes, reclamacoes, cancelamento de produtos e servicos.

Ouvidoria
0800 729 5678
Reclamacoes nao solucionadas nos canais habituais agencia, SAC e Demais canais de atendimento.

Atendimento a deficientes auditivos ou fala
0800 729 0088
Informacoes, reclamacoes, cancelamento de cartao e outros produtos e servicos de Ouvidoria.

Transação efetuada com sucesso por: JF856782 SAMANTHA RODRIGUES DE LIMA.



Protocolo de Envio de Arquivos

Prezado cliente,

Seus arquivos foram armazenados na Caixa Econômica Federal em 11/01/2024 10:39:07.

Este protocolo é sua garantia de que o arquivo foi devidamente recebido e armazenado para processamento pela Caixa Econômica Federal. Havendo ocorrências impeditivas no processamento do arquivo será enviada uma nota explicativa para a sua caixa postal no Conectividade Social contendo a(s) ocorrência(s) encontrada(s) e as ações necessárias para a solução.

Informações Complementares:

O número de protocolo do arquivo BZp4FOj9nBD00006.SFP é:

d5afe8e6-1353-4589-bcc4-22c23084ba61

Transmissor: WM CONSTRUCOES LTDA:02364381000113

Inscrição do Transmissor: 02364381000113

Responsável: WM CONSTRUCOES LTDA

Inscrição do Responsável: 38722470344

Competência: 10/2023

NRA: BZp4FOj9nBD00006

Base de Processamento: Fortaleza / CE

Código de Recolhimento: 155

Contato: MARCIO LANDIM

Telefone: 008534970740

FGTS - FUNDO DE GARANTIA DO TEMPO DE SERVIÇO
GRFIP - SEFIP 8.40 (17/10/2022)

DATA: 11/01/2024
HORA: 10:35:26
PÁG : 001/001

RELATÓRIO ANALÍTICO DA GRF

EMPRESA: WM CONSTRUCOES LTDA
COMPETÊNCIA: 10/2023

COD REC: 155

FPAS: 507

INSCRIÇÃO: 02.364.381/0001-13
SIMPLES: 1

	FGTS - 8% (TX 3%)
QTDDE TRABALHADORES	51
REMUNERAÇÃO	126.493,46
DEPÓSITO	10.119,47
ENCARGOS FGTS	1.182,84
CONTRIB SOCIAL	0,00
ENCARGOS CONTRIB SOC	0,00
TOTAL A RECOLHER	11.302,31

VALIDADE DO CÁLCULO: 12/01/2024

RELATÓRIO PARA SIMPLES CONFERÊNCIA, NÃO É VÁLIDO PARA QUITAÇÃO.

A(S) GRF(S), PARA FINS DE QUITAÇÃO, SERÁ(ÃO) IMPRESSA(S) SOMENTE APÓS TRANSMISSÃO DO ARQUIVO VALIDADO PELO CONECTIVIDADE SOCIAL.

RELAÇÃO DE TOMADOR/OBRA - RET

858600001132 023101802403 112682203807 236438100011

EMPRESA: WM CONSTRUCOES LTDA INSCRIÇÃO: 02.364.381/0001-13 N° ARQUIVO: BZp4FOj9nBD0000-6
FPAS: 507 OUTRAS ENTIDADES: 0079 SIMPLES: 1 ALIQ RAT: 3,0 FAP: 0,50 RAT AJUSTADO: 1,50 N° CONTROLE: K0RCu1VqwgD0000-7
TOMADOR/OBRA : SAA FEITICEIRO JAGUARIBE INSCRIÇÃO: 900124566875 N° CONTROLE: H1DFdcw4BY50000-7
LOGRADOURO BAIRRO CIDADE UF
RUA OUTROS SN DIST DE FEITICEIRO JAGUARIBE CEP 63475000 CE

MODALIDADE : "Branco"-Recolhimento ao FGTS e Declaração à Previdência

VALORES PREVIDÊNCIA		VALORES FGTS - 8%	
REM SEM 13° SALÁRIO	18.675,95	REM SEM 13° SALÁRIO	18.675,95
REM BASE CALC 13° SAL	0,00	REM 13° SALÁRIO	0,00
		DEPÓSITO	1.494,10
		ENCARGOS FGTS	174,61
		CONTRIB SOCIAL	0,00
		ENCARGOS CONTRIB SOC	0,00
TOTAL TRABALHADORES	7	TOTAL TRABALHADORES	7

VALORES PREVIDÊNCIA		VALORES FGTS - 8%	
REM SEM 13° SALÁRIO	18.675,95	REM SEM 13° SALÁRIO	18.675,95
REM BASE CALC 13° SAL	0,00	REM 13° SALÁRIO	0,00
CONTR SEGURADOS DEVIDA	1.721,68	DEPÓSITO	1.494,10
VAL DEVIDO PREV SOC	6.760,38	ENCARGOS FGTS	174,61
		CONTRIB SOCIAL	0,00
		ENCARGOS CONTRIB SOC	0,00
TOTAL TRABALHADORES	7	TOTAL TRABALHADORES	7

MINISTÉRIO DO TRABALHO E EMPREGO - MTE
 GFIP - SEFIP 8.40 (17/10/2022) TABELAS 44.0 (25/01/2022)

MINISTÉRIO DA FAZENDA - MF

DATA: 11/01/2024
 HORA: 10:35:26
 PÁG: 0047/0052

RELAÇÃO DOS TRABALHADORES CONSTANTES NO ARQUIVO SEFIP
 MODALIDADE : "BRANCO"-RECOGNIMENTO AO FGTS E DECLARAÇÃO À PREVIDÊNCIA

858600001132 023101802403 112682203807 236438100011

EMPRESA: WM CONSTRUCOES LTDA COD GPS: 2208 FPA5: 507 OUTRAS ENT: 0079 SIMPLES: 1 RAT: 3.0 INSCRIÇÃO: 02.364.381/0001-13
 COMP: 10/2023 COD REC: 155
 TOMADOR/OBRA: SAA FETICEIRO JAGUARIBE
 INSCRIÇÃO: FAP: 0.50 RAT AJUSTADO: 1.50
 INSCRIÇÃO: 90012456875

NOME TRABALHADOR REM SEM 13° SAL REM 13°SAL BASE CÁL 13°SAL PREV SOC CONTRIB SEG DEVIDA ADMISSÃO CAT OCOR DATA/COD MOVIMENTAÇÃO CBO
 BASE CÁL PREV SOCIAL

CICERO DANTAS DO NASCIMENTO	1.436,60	0,00	117.79647.23-3	04/04/2023	01		114,93	07170
CLEISON PEREIRA DA SILVA	1.436,60	0,00	160.63103.91-1	04/04/2023	01		114,93	07170
DANILIO DE SOUSA AMARO	1.436,60	0,00	160.99266.43-8	04/04/2023	01		114,93	07170
ISAIAS RODRIGUES AMARO	1.436,60	0,00	160.41011.79-8	04/09/2023	01		114,93	07170
JONATAS GONCALVES DA SILVA	1.436,60	0,00	160.60919.56-2	19/04/2023	01		114,93	07170
JOSE NEUTON COSTA CHAGAS	3.572,95	0,00	127.35057.93-5	07/07/2011	01		114,93	07102
RAFAEL PINHEIRO FIGUEREDO	7.920,00	0,00	144.12187.19-1	02/06/2023	01		285,84	1,84
				828,38			633,61	02142
								4,07

TOTALS DA EMPRESA/TOMADOR 0,00 0,00 1.721,68 1.494,10 9,60

MINISTÉRIO DO TRABALHO E EMPREGO - MTE
GFIP - SEFIP 8.40 (17/10/2022) TABELAS 44.0 (25/01/2022)

MINISTÉRIO DA FAZENDA - MF

DATA: 11/01/2024
HORA: 10:35:26
PÁG: 0048/0052

RELAÇÃO DOS TRABALHADORES CONSTANTES NO ARQUIVO SEFIP
RESUMO DO FECHAMENTO - TOMADOR DE SERVIÇOS/OBRA
MODALIDADE : "BRANCO"-RECOLHIMENTO AO FGTS E DECLARAÇÃO À PREVIDÊNCIA

858600001132 023101802403 112682203807 236438100011

EMPRESA: WM CONSTRUCOES LTDA
COMP: 10/2023 COD REC: 155
TOMADOR/OBRA: SAA FEITICEIRO JAGUARIBE

COD GPS: 2208 FPPAS: 507 OUTRAS ENT: 0079
Nº DE CONTROLE: H1DfGcw4BY50000-7

Nº ARQUIVO: BZP4FOJ9NBD0000-6
INSCRIÇÃO: 02.364.381/0001-13
FAP: 0.50 RAT AJUSTADO: 1.50
INSCRIÇÃO: 900124566875

LOGRADOURO: RUA CENTRAL, 784 SALA 04 E 05
CIDADE: FORTALEZA

UF: CE

CEP: 60864-205

BAIRRO: CAJAZEIRAS

CNAE PREPONDERANTE: 4120400
CNAE: 4120400

CAT	QUANT	REMUNERAÇÃO SEM 13°	REMUNERAÇÃO 13°	BASE CÁL. PREV SOC	BASE CÁL. 13° PREV SOC
01	7	18.675,95	0,00	18.675,95	0,00
TOTALS:	7	18.675,95	0,00	18.675,95	0,00

RESUMO DAS INFORMAÇÕES À PREVIDÊNCIA SOCIAL CONSTANTES NO ARQUIVO SEFIP
TOMADOR DE SERVIÇOS/OBRA

EMPRESA: WM CONSTRUCOES LTDA COD GPS: 2208 FPAS: 507 OUTRAS ENT: 0079 SIMPLIES: 1 RAT: 3.0 Nº ARQUIVO: BZP4FOj9nBD0000-6
COMP: 10/2023 COD REC: 155 N° DE CONTRAIO: HJDFdGw4BY50000-7 INSCRIÇÃO: 02.364.381/0001-13
TOMADOR/OBRA: SAA FEITICEIRO JAGUARIBE CEP: 60864-205 TELEFONE: 0085 3497 0740 INSCRIÇÃO: 0.50 RAT AJUSTADO: 1.50
LOGRADOURO: RUA CENTRAL 784 SALA 04 E 05 BAIRO: CAJAZEIRAS CNAB PREPONDERANTE: 4120400
CIDADE: FORTALEZA UF: CE INSCRIÇÃO: 900124566875 CNAB: 4120400

VALOR DEV PREV SOC CALCULADO SEFIP: 6.760.38 CONTRIB SEGURADOS - DEVIDA: 1.721.68
SALÁRIO FAMILIA: 59.82 RECEITA EVENTO DESP/PATROCINIO: 0.00
SALÁRIO MATERIDADE: 0.00 PERC DE ISENÇÃO DE FILANTROPIA: 0.00
VALORES PAGOS COOP TRABALHO - SEM ADICIONAI: 0.00 13º SALÁRIO MATERIDADE: 0.00
VALORES PAGOS COOP TRABALHO - ADIC. 15 ANOS: 0.00 COM PRODUÇÃO PJ: 0.00
VALORES PAGOS COOP TRABALHO - ADIC. 20 ANOS: 0.00 COM PRODUÇÃO PJ: 0.00
VALORES PAGOS COOP TRABALHO - ADIC. 25 ANOS: 0,00 VALOR DAS FATURAS EMITIDAS PARA O TOMADOR: 0.00

COMPENSAÇÃO PERÍODO INICIAL: 0.00 VALOR A COMPENSAR: VALOR SOLICITADO: 0.00
VALOR ABATIDO: 0.00 VALOR A COMPENSAR: VALOR EXCEDENTE AO LIMITE DOS 30%: 0.00

RETENÇÃO (LEI 9.711/98) 0.00 VALOR ABATIDO PELO SEFIP: 0.00 VALOR A COMPENSAR/RESTITUIR: 0.00
VALOR INFORMADO: 0.00

BASE DE CÁLCULO APOSENTADORIA ESPERCTAL/OCCORRÊNCIA 20 ANOS: 0.00 25 ANOS: 0.00
15 ANOS: 0.00 QUANTIDADE: 0 QUANTIDADE: 0
QUANTIDADE: 0 QUANTIDADE: 0

QUANTIDADE DE MOVIMENTAÇÕES / CÓDIGOS

H :	0 I1 :	0 I2 :	0 I3 :	0 I4 :	0 I5 :	0 J :	0 K :	0 L :	0 M :
NI :	0 N2 :	0 N3 :	0 O1 :	0 O2 :	0 O3 :	0 P1 :	0 P2 :	0 P3 :	0 Q1 :
O2 :	0 Q3 :	0 Q4 :	0 Q5 :	0 Q6 :	0 Q7 :	0 R :	0 R1 :	0 S2 :	0 S3 :
T1 :	0 T2 :	0 U1 :	0 U2 :	0 U3 :	0 V3 :	0 W :	0 X :	0 X1 :	0 Y :
Z1 :	0 Z2 :	0 Z3 :	0 Z4 :	0 Z5 :	0 Z6 :	0 Z6 :	0	0	0



Protocolo de Envio de Arquivos

Prezado cliente,

Seus arquivos foram armazenados na Caixa Econômica Federal em 05/02/2024 15:14:27.

Este protocolo é sua garantia de que o arquivo foi devidamente recebido e armazenado para processamento pela Caixa Econômica Federal. Havendo ocorrências impeditivas no processamento do arquivo será enviada uma nota explicativa para a sua caixa postal no Conectividade Social contendo a(s) ocorrência(s) encontrada(s) e as ações necessárias para a solução.

Informações Complementares:

O número de protocolo do arquivo E0A4o5D7QPA00009.SFP é:

9ce2a086-9d13-470d-9f9c-ba1887ef5512

Transmissor: WM CONSTRUCOES LTDA:02364381000113

Inscrição do Transmissor: 02364381000113

Responsável: WM CONSTRUCOES LTDA

Inscrição do Responsável: 38722470344

Competência: 11/2023

NRA: E0A4o5D7QPA00009

Base de Processamento: Fortaleza / CE

Código de Recolhimento: 155

Contato: MARCIO LANDIM

Telefone: 008534970740

FGTS - FUNDO DE GARANTIA DO TEMPO DE SERVIÇO
GRFP - SEFIP 8.40 (17/10/2022)

DATA: 05/02/2024
HORA: 15:09:38
PÁG : 001/001

RELATÓRIO ANALÍTICO DA GRF

EMPRESA: WM CONSTRUCOES LTDA
COMPETÊNCIA: 11/2023

CÓD REC: 155

FPAS: 507

INSCRIÇÃO: 02.364.381/0001-13
SIMPLES: 1

	FGTS - 8% (TX 3%)
QTDDE TRABALHADORES	47
REMUNERAÇÃO	164.965,22
DEPÓSITO	13.197,21
ENCARGOS FGTS	1.474,09
CONTRIB SOCIAL	0,00
ENCARGOS CONTRIB SOC	0,00
TOTAL A RECOLHER	14.671,30

VALIDADE DO CÁLCULO: 07/02/2024

RELATÓRIO PARA SIMPLES CONFERÊNCIA, NÃO É VÁLIDO PARA QUITAÇÃO.

A(S) GRF(S), PARA FINS DE QUITAÇÃO, SERÁ(ÃO) IMPRESSA(S) SOMENTE APÓS TRANSMISSÃO DO ARQUIVO VALIDADO PELO CONECTIVIDADE SOCIAL.

EMPRESA: WM CONSTRUCOES LTDA
 INSCRIÇÃO: 02.364.381/0001-13
 N° ARQUITO: E0A405D7QPA0000-9
 FPPAS: 507 OUTRAS ENTIDADES: 0079 SIMPLES: 1 ALIQ RAT: 3,0 FAP: 0,50 RAT AJUSTADO: 1,50 COD REC: 155 COMP: 11/2023
 N° CONTROLE: LZK5e21g1Qu0000-5
 TOMADOR/OBRA : SAA FEITICEIRO JAGUARIBE
 INSCRIÇÃO: 900124566875
 N° CONTROLE: DmNBYY448YX0000-9
 LOGRADOURO
 BAIRRO
 CIDADE
 RUA OUTROS SN
 DIST DE FEITICEIRO JAGUARIBE
 CEP
 63475000
 UF
 CE

MODALIDADE : "Branco"-Recolhimento ao FGTS e Declaração à Previdência

VALORES PREVIDÊNCIA		VALORES FGTS - 8%	
REM SEM 13° SALÁRIO	18.308,68	REM SEM 13° SALÁRIO	17.554,61
REM BASE CALC 13° SAL	838,02	REM 13° SALÁRIO	5.741,92
		DEPÓSITO	1.863,72
		ENCARGOS FGTS	208,17
		CONTRIB SOCIAL	0,00
		ENCARGOS CONTRIB SOC	0,00
TOTAL TRABALHADORES	7	TOTAL TRABALHADORES	6

VALORES PREVIDÊNCIA		VALORES FGTS - 8%	
REM SEM 13° SALÁRIO	18.368,68	REM SEM 13° SALÁRIO	17.554,61
REM BASE CALC 13° SAL	838,02	REM 13° SALÁRIO	5.741,92
CONTR SEGURADOS DEVIDA	1.777,24	DEPÓSITO	1.863,72
VAL DEVIDO PREV SOC	6.960,84	ENCARGOS FGTS	208,17
		CONTRIB SOCIAL	0,00
		ENCARGOS CONTRIB SOC	0,00
TOTAL TRABALHADORES	7	TOTAL TRABALHADORES	6

MINISTÉRIO DO TRABALHO E EMPREGO - MTE
 GFIP - SEFIP 8.40 (17/10/2022) TABELAS 44.0 (25/01/2022)

MINISTÉRIO DA FAZENDA - MF

DATA: 05/02/2024
 HORA: 15:09:38
 PÁG: 0048/0054

RELAÇÃO DOS TRABALHADORES COM GRF CONSTANTES NO ARQUIVO SEFIP
 MODALIDADE : "BRANCO"-RECOLHIMENTO AO FGTS E DECLARAÇÃO À PREVIDÊNCIA

858700001460 713001802409 207683204807 236438100011

EMPRESA: WM CONSTRUCOES LTDA	COD GPS: 2208	PPAS: 507	OUTRAS ENT: 0079	SIMPLES: 1	RAT: 3.0	INSCRIÇÃO: 02.364.381/0001-13			
COMP: 11/2023	COD REC: 155					FAP: 0.50			
TOMADOR/OBRA: SAA FEITICEIRO JAGUARIBE						RAT AJUSTADO: 1.50			
						INSCRIÇÃO: 900124566875			
NOME TRABALHADOR	REM 13°SAL	BASE CÁL 13°SAL	PREV SOC	CONTRIB SEG DEVIDA	CAT	OCOR	DATA/COD MOVIMENTAÇÃO	DEPÓSITO	CBO
REM SEM 13° SAL		BASE CÁL PREV SOCIAL							JAM
JONATAS GONCALVES DA SILVA	838,02	160.60919.56-2	838,02	19/04/2023	01		17/11/2023	11	07170
	814,07			123,90			0,00		0,00

MINISTÉRIO DO TRABALHO E EMPREGO - MTE
 GFTF - SEFIP 8.40 (17/10/2022) TABELAS 44.0 (25/01/2022) MINISTÉRIO DA FAZENDA - MF
 DATA: 05/02/2024
 HORA: 15:09:38
 PÁG: 0049/0054

RELAÇÃO DOS TRABALHADORES CONSTANTES NO ARQUIVO SEFIP
 MODALIDADE: "BRANCO"-RECOLHIMENTO AO FGTS E DECLARAÇÃO À PREVIDÊNCIA

858700001460 713001802409 207683204807 236438100011

EMPRESA: WM CONSTRUCOES LTDA COD GPS: 2208 FPAS: 507 OUTRAS ENT: 0079 SIMPLES: 1 RAT: 3.0 INSCRIÇÃO: 02.364.381/0001-13
 COMP: 11/2023 COD REC: 155 TOMADOR/OBRA: SAA FETITCEIRO JAGUARIBE INSCRIÇÃO: FAP: 0.50 RAT AJUSTADO: 1.50
 INSCRIÇÃO: 900124566875

NOME TRABALHADOR	REM SEM 13° SAL	REM 13° SAL	BASE CÁL 13° SAL PREV SOC	BASE CÁL PREV SOCIAL	PIS/PASEP/CI	CONTRIB SEG DEVIDA	ADMISSÃO	CAT	OCOR	DATA/COD	MOVIMENTAÇÃO	DEPÓSITO	CBO	JAM
CICERO DANTAS DO NASCIMENTO		538,73	117.79647.23-3	0,00	04/04/2023	01	158,03	07170	0,50					
CLEISON PEREIRA DA SILVA	1.436,60	538,73	160.63103.91-1	0,00	04/04/2023	01	158,02	07170	0,49					
DANILO DE SOUSA AMARO	1.436,60	538,73	160.99266.43-8	0,00	04/04/2023	01	158,02	07170	0,49					
ISAIAS RODRIGUES AMARO	1.436,60	239,43	160.41011.79-8	0,00	04/09/2023	01	134,08	07170	0,43					
JOSE NEUTON COSTA CHAGAS	3.888,21	1.576,30	127.35057.93-5	0,00	07/07/2011	01	437,17	07102	1,39					
RAFAEL PINHEIRO FIGUEREDO	7.920,00	2.310,00	144.12187.19-1	0,00	02/06/2023	01	818,40	02142	2,59					

TOTALS DA EMPRESA/TOMADOR 6.579,94 838,02 1.777,24 1.863,72 5,89

MINISTERIO DO TRABALHO E EMPREGO - MTE
GFIP - SEFIP 8.40 (17/10/2022) TABELAS 44.0 (25/01/2022)

MINISTERIO DA FAZENDA - MF

DATA: 05/02/2024
HORA: 15:09:38
PÁG : 0050/0054

RELAÇÃO DOS TRABALHADORES CONSTANTES NO AROUIVO SEFIP
RESUMO DO FECHAMENTO - TOMADOR DE SERVIÇOS/OBRA
MODALIDADE : "BRANCO"-RECOLHIMENTO AO FGTS E DECLARAÇÃO À PREVIDÊNCIA

858700001460 713001802409 207683204807 236438100011

EMPRESA: WM CONSTRUCOES LTDA COD GPS: 2208 PPAS: 507 OUTRAS ENT: 0079 SIMPLES: 1 RAT: 3.0 N° AROUIVO: E0A4C5D7QPA0000-9
COMP: 11/2023 COD REC: 155 TOMADOR/OBRA: SAA FETTICEIRO JAGUARIBE N° DE CONTROLE: DMNBY448YX0000-9 INSCRIÇÃO: 02.364.381/0001-13
LOGRADOURO: RUA CENTRAL 784 SALA 04 E 05 UF: CE CEP: 60864-205 BAIRRO: CAJAZEIRAS CNAE PREPONDERANTE: 4120400
CIDADE: FORTALEZA CNAE: 4120400

CAT	QUANT	REMUNERAÇÃO SEM 13°	REMUNERAÇÃO 13°	BASE CÁL PREV SOC	BASE CÁL 13° PREV SOC
01	7	17.554,61	5.741,92	18.368,68	838,02
TOTAIS:	7	17.554,61	5.741,92	18.368,68	838,02

RESUMO DAS INFORMAÇÕES À PREVIDÊNCIA SOCIAL CONSTANTES NO ARQUIVO SEFIP
TOMADOR DE SERVIÇOS/OBRA

EMPRESA: WM CONSTRUCOES LTDA COD GPS: 2208 FPAS: 507 OUTRAS ENT: 0079 SIMPLES: 1 RAT: 3.0 N° AROQUIVO: E0A405D70PA0000-9
COMP: 11/2023 COD REC: 15 N° DE CONTROLE: DMNBY448YX0000-9
TOMADOR/OBRA: SAA FELITICEIRO JAGUARIBE
LOGRADOURO: RUA CENTRAL 784 SALA 04 E 05 UF: CE CEP: 60864-205 BAIRRO: CAJAZEIRAS CNAE PREPONDERANTE: 4120400
CIDADE: FORTALEZA TELEFONE: 0085 3497 0740 CNAE: 4120400

VALOR DEV PREV SOC CALCULADO SEFIP: 6.960.84 CONTRIB SEGURADOS - DEVIDA: 1.777.24
SALÁRIO FAMILIA: 59.82 RECEITA EVENTO DESP/PATROCÍNIO: 0.00
SALÁRIO MATERNIDADE: 0.00 PERC DE ISENÇÃO DE FILANTROPIA: 0.00
VALORES PAGOS COOP TRABALHO - SEM ADICIONAL: 0.00 13° SALÁRIO MATERNIDADE: 0.00
VALORES PAGOS COOP TRABALHO - ADIC. 15 ANOS: 0.00 COM PRODUÇÃO PJ: 0.00
VALORES PAGOS COOP TRABALHO - ADIC. 20 ANOS: 0,00 COM PRODUÇÃO PF: 0.00
VALORES PAGOS COOP TRABALHO - ADIC. 25 ANOS: 0,00 VALOR DAS FATURAS EMITIDAS PARA O TOMADOR: 0.00

COMPENSAÇÃO PERÍODO INICIAL: 0.00 VALOR A COMPENSAR: 0.00 VALOR SOLICITADO: 0.00
VALOR ABATIDO: 0.00 VALOR A COMPENSAR: 0.00 VALOR EXCEDENTE AO LIMITE DOS 30%: 0.00

RETENÇÃO (LEI 9.711/98) 0.00 VALOR ABATIDO PELO SEFIP: 0.00 VALOR A COMPENSAR/RESTITUIR: 0.00
VALOR INFORMADO: 0.00

BASE DE CÁLCULO APOSENTADORIA ESPECIAL/OCCORRÊNCIA 20 ANOS: 0.00
15 ANOS: 0.00
QUANTIDADE: 0 QUANTIDADE: 0 QUANTIDADE: 25 ANOS: 0.00
QUANTIDADE: 0 QUANTIDADE: 0 QUANTIDADE: 0

QUANTIDADE DE MOVIMENTAÇÕES / CÓDIGOS

H :	0	I1 :	1	I2 :	0	I3 :	0	I4 :	0	I5 :	0	J :	0	K :	0	L :	0	M :	0
N1 :	0	N2 :	0	N3 :	0	O1 :	0	O2 :	0	O3 :	0	P1 :	0	P2 :	0	P3 :	0	Q1 :	0
Q2 :	0	Q3 :	0	Q4 :	0	Q5 :	0	Q6 :	0	Q7 :	0	R :	0	R1 :	0	S2 :	0	S3 :	0
T1 :	0	T2 :	0	U1 :	0	U2 :	0	U3 :	0	V3 :	0	W :	0	X :	0	X1 :	0	Y :	0
Z1 :	0	Z2 :	0	Z3 :	0	Z4 :	0	Z5 :	0	Z6 :	0	Z6 :	0	Z6 :	0	Z6 :	0	Z6 :	0



Protocolo de Envio de Arquivos

Prezado cliente,

Seus arquivos foram armazenados na Caixa Econômica Federal em 05/02/2024 15:27:29.

Este protocolo é sua garantia de que o arquivo foi devidamente recebido e armazenado para processamento pela Caixa Econômica Federal. Havendo ocorrências impeditivas no processamento do arquivo será enviada uma nota explicativa para a sua caixa postal no Conectividade Social contendo a(s) ocorrência(s) encontrada(s) e as ações necessárias para a solução.

Informações Complementares:

O número de protocolo do arquivo Kgck0QKliWo00003.SFP é:

a7d7c312-432a-467d-a5f5-f36ed78999df

Transmissor: WM CONSTRUCOES LTDA:02364381000113

Inscrição do Transmissor: 02364381000113

Responsável: WM CONSTRUCOES LTDA

Inscrição do Responsável: 38722470344

Competência: 12/2023

NRA: Kgck0QKliWo00003

Base de Processamento: Fortaleza / CE

Código de Recolhimento: 155

Contato: MARCIO LANDIM

Telefone: 008534970740

FGTS - FUNDO DE GARANTIA DO TEMPO DE SERVIÇO

GFIP - SEFIP 8.40 (17/10/2022)

RELATÓRIO ANALÍTICO DA GRF

DATA: 05/02/2024
HORA: 15:25:24
PÁG : 001/001

EMPRESA: WM CONSTRUCOES LTDA
COMPETÊNCIA: 12/2023

CÓD REC: 155

FPAS: 507

INSCRIÇÃO: 02.364.381/0001-13
SIMPLES: 1

QTDDE TRABALHADORES	FGTS - 8% (TX 3%)
44	
REMUNERAÇÃO	160.445,60
DEPÓSITO	12.835,64
ENCARGOS FGTS	1.360,01
CONTRIB SOCIAL	0,00
ENCARGOS CONTRIB SOC	0,00
TOTAL A RECOLHER	14.195,65

VALIDADE DO CÁLCULO: 07/02/2024

RELATÓRIO PARA SIMPLES CONFERÊNCIA, NÃO É VÁLIDO PARA QUITAÇÃO.

A(S) GRP(S), PARA FINS DE QUITAÇÃO, SERÁ(ÃO) IMPRESSA(S) SOMENTE APÓS TRANSMISSÃO DO ARQUIVO VALIDADO PELO CONECTIVIDADE SOCIAL.

RELAÇÃO DE TOMADOR/OBRA - RET

858500001416 956501802404 207684203804 236438100011

EMPRESA: WM CONSTRUCOES LTDA INSCRIÇÃO: 02.364.381/0001-13 N° ARQUIVO: Kgck00K11Wc00000-3
FPAS: 507 OUTRAS ENTIDADES: 0079 SIMPLES: 1 ALIQ RAT: 3,0 FAP: 0,50 RAT AJUSTADO: 1,50 COD REC: 155 COMP: 12/2023 N° CONTROLE: CckqlpC6ULX00000-5
TOMADOR/OBRA : SAA FETITCEIRO JAGUARIBE INSCRIÇÃO: 900124566875 N° CONTROLE: GF01szSPwP00000-1
LOGRADURO BAIRRO CIDADE UF
RUA OUTROS SN DIST DE FETITCEIRO JAGUARIBE CEP 63475000 CE

MODALIDADE : "Branco"-Recolhimento ao FGTS e Declaração à Previdência

VALORES PREVIDÊNCIA		VALORES FGTS - 8%	
REM SEM 13° SALÁRIO	16.483,80	REM SEM 13° SALÁRIO	16.004,93
REM BASE CALC 13° SAL	957,73	REM 13° SALÁRIO	5.203,18
		DEPÓSITO	1.696,64
		ENCARGOS FGTS	179,77
		CONTRIB SOCIAL	0,00
		ENCARGOS CONTRIB SOC	0,00
TOTAL TRABALHADORES	6	TOTAL TRABALHADORES	5

VALORES PREVIDÊNCIA		VALORES FGTS - 8%	
REM SEM 13° SALÁRIO	16.483,80	REM SEM 13° SALÁRIO	16.004,93
REM BASE CALC 13° SAL	957,73	REM 13° SALÁRIO	5.203,18
CONTR SEGURADOS DEVIDA	1.612,76	DEPÓSITO	1.696,64
VAL DEVIDO PREV SOC	6.314,46	ENCARGOS FGTS	179,77
		CONTRIB SOCIAL	0,00
		ENCARGOS CONTRIB SOC	0,00
TOTAL TRABALHADORES	6	TOTAL TRABALHADORES	5

MINISTÉRIO DO TRABALHO E EMPREGO - MTE
 GFIP - SEFIP 8.40 (17/10/2022) TABELAS 44.0 (25/01/2022)

MINISTÉRIO DA FAZENDA - MF

DATA: 05/02/2024
 HORA: 15:25:24
 PÁG: 0048/0053

RELAÇÃO DOS TRABALHADORES CONSTANTES NO ARQUIVO SEFIP
 MODALIDADE: "BRANCO"-RECOLHIMENTO AO FGTS E DECLARAÇÃO À PREVIDÊNCIA

858500001416 956501802404 207684203804 236438100011

EMPRESA: WM CONSTRUCOES LTDA	COD GPS: 2208	PPAS: 507	OUTRAS ENT: 0079	SIMPLES: 1	RAT: 3.0	INSCRIÇÃO: 02.364.381/0001-13				
COMP: 12/2023	COD REC: 155					FAP: 0.50				
TOMADOR/OBRA: SAA FEITICEIRO JAGUARIBE						RAT AJUSTADO: 1.50				
						INSCRIÇÃO: 900124566875				
NOME TRABALHADOR	REM 13º SAL	BASE CÁL 13º SAL PREV SOC	PIS/PASEP/CI	CONTRIB SEG DEVIDA	ADMISSÃO	CAT	OCOR	DATA/COD	MOVIMENTAÇÃO	CBO
REM SEM 13º SAL		BASE CÁL PREV SOCIAL							DEPÓSITO	JAM
CLEISON PEREIRA DA SILVA	538,72	160.63103.91-1	0,00	04/04/2023	01				174,62	07170
DANILO DE SOUSA AMARO	538,72	160.99266.43-8	0,00	04/04/2023	01				174,62	07170
ISAIAS RODRIGUES AMARO	239,44	160.41011.79-8	0,00	04/09/2023	01				150,68	07170
JOSE NEUTON COSTA CHAGAS	1.576,30	127.35057.93-5	0,00	07/07/2011	01				378,32	07102
RAFAEL PINHEIRO FIGUEREDO	2.310,00	144.12187.19-1	0,00	02/06/2023	01				818,40	02142
										0,00

TOTALS DA EMPRESA/TOMADOR 5.622,18 957,73 1.612,76 1.696,64 0,00

MINISTÉRIO DO TRABALHO E EMPREGO - MTE
GFIP - SEFIP 8.40 (17/10/2022) TABELAS 44.0 (25/01/2022)

MINISTÉRIO DA FAZENDA - MF

DATA: 05/02/2024
HORA: 15:25:24
PÁG : 0049/0053

RELAÇÃO DOS TRABALHADORES CONSTANTES NO AROUIVO SEFIP
RESUMO DO FECHAMENTO - TOMADOR DE SERVIÇOS/OBRA
MODALIDADE : "BRANCO"-RECOLHIMENTO AO FGTS E DECLARAÇÃO À PREVIDÊNCIA

858500001416 956501802404 207684203804 236438100011

EMPRESA: WM CONSTRUCOES LTDA
COMP : 12/2023 COD REC:155
TOMADOR/OBRA: SAA FELTICEIRO JAGUARIBE
LOGRADOURO: RUA CENTRAL 784 SALA 04 E 05
CIDADE: FORTALEZA

COD GPS: 2208 FPPS: 507 OUTRAS ENT: 0079 SIMPLES: 1 RAT: 3.0
N° DE CONTROLE: GF01szSPwP00000-1
UF: CE CEP: 60864-205 BAIRRO: CAJAZEIRAS

N° AROUIVO: K9cK0QK1W00000-3
INSCRIÇÃO: 02.364.381/0001-13
FAP: 0.50 RAT AJUSTADO: 1.50
INSCRIÇÃO: 900124566875
CNAE PREPONDERANTE: 4120400
CNAE: 4120400

CAT	QUANT	REMUNERAÇÃO SEM 13°	REMUNERAÇÃO 13°	BASE CÁL PREV SOC	BASE CÁL. PREV SOC
01	6	16.004,93	5.203,18	16.483,80	957,73
TOTAIS:	6	16.004,93	5.203,18	16.483,80	957,73

RESUMO DAS INFORMAÇÕES À PREVIDÊNCIA SOCIAL CONSTANTES NO ARQUIVO SEFIP
 TOMADOR DE SERVIÇOS/OBRA

EMPRESA: WM CONSTRUCOES LTDA COD GPS: 2208 PPAS: 507 OUTRAS ENT: 0079 SIMPLES: 1 RAT: 3.0 N° ARQUIVO: KGC00K1iW00000-3
 COMP: 12/2023 COD REC: 15 N° DE CONTROLE: GF01SZSPWP00000-1 FAP: 0.50 RAT AJUSTADO: 1.50 INSCRIÇÃO: 02.364.381/0001-13
 TOMADOR/OBRA: SAA FELTICEIRO JAGUARIBE INSCRIÇÃO: 900124566875
 LOGRADURO: RUA CENTRAL 784 SALA 04 E 05 BAIRRO: CAJAZEIRAS CNAE PREPONDERANTE: 4120400
 CIDADE: FORTALEZA UF: CE CEP: 60864-205 TELEFONE: 0085 3497 0740 CNAE: 4120400

VALOR DEV PREV SOC CALCULADO SEFIP: 6.314.46 CONTRIB SEGURADOS - DEVIDA: 1.612.76
 SALÁRIO FAMILIA: 59.82 RECEITA EVENTO DESP/PATROCÍNIO: 0.00
 SALÁRIO MATERNIDADE: 0.00 PERC DE ISENÇÃO DE FILANTROPIA: 0.00
 VALORES PAGOS COOP TRABALHO - SEM ADICIONAL: 0.00 13° SALÁRIO MATERNIDADE: 0.00
 VALORES PAGOS COOP TRABALHO - ADIC. 15 ANOS: 0.00 COM PRODUÇÃO PJ: 0.00
 VALORES PAGOS COOP TRABALHO - ADIC. 20 ANOS: 0.00 COM PRODUÇÃO PF: 0.00
 VALORES PAGOS COOP TRABALHO - ADIC. 25 ANOS: 0.00 VALOR DAS FATURAS EMITIDAS PARA O TOMADOR: 0.00

COMPENSAÇÃO PERÍODO INICIAL: PERÍODO FINAL: VALOR SOLICITADO: 0.00
 VALOR ABATIDO: 0.00 VALOR A COMPENSAR: 0.00 VALOR EXCEDENTE AO LIMITE DOS 30%: 0.00

RETENÇÃO (LEI 9.711/98) 0.00 VALOR ABATIDO PELO SEFIP: 0.00 VALOR A COMPENSAR/RESTITUIR: 0.00
 VALOR INFORMADO: 0.00

BASE DE CÁLCULO APOSENTADORIA ESPECIAL/OCCORRÊNCIA 20 ANOS: 0.00 25 ANOS: 0.00
 15 ANOS: 0.00 QUANTIDADE: 0 QUANTIDADE: 0
 QUANTIDADE: 0 QUANTIDADE: 0

QUANTIDADE DE MOVIMENTAÇÕES / CÓDIGOS

H :	0	I1 :	1	I2 :	0	I3 :	0	I4 :	0	I5 :	0	J :	0	K :	0	L :	0	M :	0
N1 :	0	N2 :	0	N3 :	0	O1 :	0	O2 :	0	O3 :	0	P1 :	0	P2 :	0	P3 :	0	Q1 :	0
Q2 :	0	Q3 :	0	Q4 :	0	Q5 :	0	Q6 :	0	Q7 :	0	R :	0	R1 :	0	S2 :	0	S3 :	0
T1 :	0	T2 :	0	U1 :	0	U2 :	0	U3 :	0	V3 :	0	W :	0	X :	0	X1 :	0	Y :	0
Z1 :	0	Z2 :	0	Z3 :	0	Z4 :	0	Z5 :	0	Z6 :	0	Z6 :	0	Z6 :	0	Z6 :	0	Z6 :	0

COMPROVANTE DE DECLARAÇÃO DAS CONTRIBUIÇÕES A RECOLHER À PREVIDÊNCIA SOCIAL E A OUTRAS ENTIDADES E FUNDOS POR FPAS
 TOMADOR

EMPRESA: WM CONSTRUCOES LTDA
 COMP: 12/2023 COD REC: 155 COD GPS: 2208 FPAS: 507 OUTRAS ENT: 0079 SIMPLES: 1 ALIQ RAT: 3,0 N° ARQUIVO: K9CK00K11W0000-3
 TOMADOR/OBRA: SAA FETICEIRO JAGUARIBE N° CONTROLE: GF01SZSP4P00000-1 INSCRIÇÃO: 02.364.381/0001-13
 LOGRADURO: RUA CENTRAL 784 SALA 04 E 05 BAIRRO: CAJAZEIRAS INSCRIÇÃO: 900124566875 FAP: 0,50 RAT AJUSTADO: 1,50
 CIDADE: FORTALEZA UF: CE CEP: 60864-205 TELEFONE: 085-34970740 CNAE PREPONDERANTE: 4120400
 APURAÇÃO DO VALOR A RECOLHER: 507 620 744 779 TOTAL 4120400

EMPRESA	EMPREGADOS/AVULSOS	CONTRIBUINTES INDIVIDUAIS	CONTRIBUINTES INDIVIDUAIS	RAT	RAT - AGENTES NOCIIVOS	VALORES PAGOS A COOPERATIVAS	ADICIONAL COOPERATIVAS	COMERCIALIZAÇÃO PRODUÇÃO	EVENTO DESPORTIVO/PATROCÍNIO	RECOLHIMENTO COMP ANT - VALOR INSS	(-) Retenção Lei 9.711/98	(-) Sal. Família/Sal. Maternidade	VALOR A RECOLHER - PREVIDÊNCIA SOCIAL	OUTRAS ENTIDADES	RECOLH COMP ANT - VALOR OUT ENTID	VALOR A RECOLHER - OUTRAS ENTIDADES	TOTAL A RECOLHER
	1.612,76	0,00	0,00	0,00	0,00	0,00	0,00	0,00	0,00	0,00	0,00	0,00	0,00	1.011,60	0,00	1.011,60	6.314,46
EMPREGADOS/AVULSOS	1.612,76	0,00	0,00	0,00	0,00	0,00	0,00	0,00	0,00	0,00	0,00	0,00	0,00	1.011,60	0,00	1.011,60	6.314,46
CONTRIBUINTES INDIVIDUAIS	0,00	0,00	0,00	0,00	0,00	0,00	0,00	0,00	0,00	0,00	0,00	0,00	0,00	0,00	0,00	0,00	0,00
RAT	0,00	0,00	0,00	0,00	0,00	0,00	0,00	0,00	0,00	0,00	0,00	0,00	0,00	0,00	0,00	0,00	0,00
RAT - AGENTES NOCIIVOS	0,00	0,00	0,00	0,00	0,00	0,00	0,00	0,00	0,00	0,00	0,00	0,00	0,00	0,00	0,00	0,00	0,00
VALORES PAGOS A COOPERATIVAS	0,00	0,00	0,00	0,00	0,00	0,00	0,00	0,00	0,00	0,00	0,00	0,00	0,00	0,00	0,00	0,00	0,00
ADICIONAL COOPERATIVAS	0,00	0,00	0,00	0,00	0,00	0,00	0,00	0,00	0,00	0,00	0,00	0,00	0,00	0,00	0,00	0,00	0,00
COMERCIALIZAÇÃO PRODUÇÃO	0,00	0,00	0,00	0,00	0,00	0,00	0,00	0,00	0,00	0,00	0,00	0,00	0,00	0,00	0,00	0,00	0,00
EVENTO DESPORTIVO/PATROCÍNIO	0,00	0,00	0,00	0,00	0,00	0,00	0,00	0,00	0,00	0,00	0,00	0,00	0,00	0,00	0,00	0,00	0,00
RECOLHIMENTO COMP ANT - VALOR INSS	0,00	0,00	0,00	0,00	0,00	0,00	0,00	0,00	0,00	0,00	0,00	0,00	0,00	0,00	0,00	0,00	0,00
(-) Retenção Lei 9.711/98	0,00	0,00	0,00	0,00	0,00	0,00	0,00	0,00	0,00	0,00	0,00	0,00	0,00	0,00	0,00	0,00	0,00
(-) Sal. Família/Sal. Maternidade	59,82	0,00	0,00	0,00	0,00	0,00	0,00	0,00	0,00	0,00	0,00	0,00	0,00	0,00	0,00	0,00	59,82
VALOR A RECOLHER - PREVIDÊNCIA SOCIAL	5.302,86	0,00	0,00	0,00	0,00	0,00	0,00	0,00	0,00	0,00	0,00	0,00	0,00	0,00	0,00	0,00	5.302,86
OUTRAS ENTIDADES	1.011,60	0,00	0,00	0,00	0,00	0,00	0,00	0,00	0,00	0,00	0,00	0,00	0,00	0,00	0,00	0,00	1.011,60
RECOLH COMP ANT - VALOR OUT ENTID	0,00	0,00	0,00	0,00	0,00	0,00	0,00	0,00	0,00	0,00	0,00	0,00	0,00	0,00	0,00	0,00	0,00
VALOR A RECOLHER - OUTRAS ENTIDADES	1.011,60	0,00	0,00	0,00	0,00	0,00	0,00	0,00	0,00	0,00	0,00	0,00	0,00	0,00	0,00	0,00	1.011,60
TOTAL A RECOLHER	6.314,46	0,00	0,00	0,00	0,00	0,00	0,00	0,00	0,00	0,00	0,00	0,00	0,00	0,00	0,00	0,00	6.314,46

(*): Os valores de retenção de salário-família/salário-maternidade e compensação demonstrados são os efetivamente abatidos.
 A DECLARAÇÃO DE DADOS CONSTANTES DESTA GFIP E DO ARQUIVO SEFIP CORRESPONDENTE A CONTRIBUIÇÃO PREVIDENCIÁRIA, EQUIVALE A CONFISSÃO DE DÍVIDA DOS VALORES DEBEMOS E CONSTITUI (EM) CRÉDITO(S) PASSIVEL(IS) DE INSCRIÇÃO EM DÍVIDA ATIVA, NA AUSÊNCIA DO OPORTUNO RECOLHIMENTO OU PARCELAMENTO, E CONSEQUENTE EXECUÇÃO JUDICIAL NOS TERMOS DA LEI Nº 6.830/80.

O EMPREGADOR/CONTRIBUINTE, RENUNCIANDO EXPRESSAMENTE A QUALQUER CONTESTAÇÃO QUANTO AO VALOR E PROCEDÊNCIA DESTA DECLARAÇÃO/DÍVIDA, ASSUME INTEGRAL RESPONSABILIDADE PELA EXATIDÃO DO MONTANTE DECLARADO E COMPRESSADO, FICANDO, ENTRETANTO, RESSALVADO A SECRETARIA DA RECEITA FEDERAL DO BRASIL O DIREITO DE APURAR, A QUALQUER TEMPO, A EXISTÊNCIA DE OUTRAS IMPORTANCIAS DEVIDAS NÃO INCLUIDAS NESTE INSTRUMENTO, AINDA QUE RELATIVAS AO MESMO PERÍODO.

O EMPREGADOR/CONTRIBUINTE RECONHECE QUE A PRESENTE CONFISSÃO DE DÍVIDA NÃO OBRIGA A SECRETARIA DA RECEITA FEDERAL DO BRASIL A EXPEDIR DOCUMENTO COMPROBATÓRIO DA INEXISTÊNCIA DE DÉBITO, SALVO SE SEU CRÉDITO FOR GARANTIDO NA FORMA DOS ARTS. 258 E 259 DO REGULAMENTO DA PREVIDÊNCIA SOCIAL, APROVADO PELO DECRETO 3.048, DE 12/05/1999, E ALTERAÇÕES POSTERIORES.



Protocolo de Envio de Arquivos

Prezado cliente,

Seus arquivos foram armazenados na Caixa Econômica Federal em 07/03/2024 00:30:02.

Este protocolo é sua garantia de que o arquivo foi devidamente recebido e armazenado para processamento pela Caixa Econômica Federal. Havendo ocorrências impeditivas no processamento do arquivo será enviada uma nota explicativa para a sua caixa postal no Conectividade Social contendo a(s) ocorrência(s) encontrada(s) e as ações necessárias para a solução.

Informações Complementares:

O número de protocolo do arquivo CRwnaP231yt00009.SFP é:

b04ce2c3-47dc-4112-b72a-7cd6f46fc093

Transmissor: PA CONTABILIDADE LTDA:21515550000113

Inscrição do Transmissor: 21515550000113

Responsável: PA CONTABILIDADE

Inscrição do Responsável: 62430467372

Competência: 01/2024

NRA: CRwnaP231yt00009

Base de Processamento: Fortaleza / CE

Código de Recolhimento: 155

Contato: FRANCISCA TERESA ARA

Telefone: 008596485706

FGTS - FUNDO DE GARANTIA DO TEMPO DE SERVIÇO
GFIP - SERIP 8.40 (17/10/2022)

DATA: 07/03/2024
HORA: 00:28:05
PÁG : 001/001

RELATÓRIO ANALÍTICO DA GRP

EMPRESA: WM CONSTRUCOES LTDA
COMPETÊNCIA: 01/2024

CÓD REC: 155

FPAS: 507

INSCRIÇÃO: 02.364.381/0001-13
SIMPLES: 1

	FGTS - 8% (TX 3%)
QTDE TRABALHADORES	41
REMUNERAÇÃO	97.162,43
DEPÓSITO	7.772,99
ENCARGOS FGTS	817,75
CONTRIB SOCIAL	0,00
ENCARGOS CONTRIB SOC	0,00
TOTAL A RECOLHER	8.590,74

VALIDADE DO CÁLCULO: 07/03/2024

RELATÓRIO PARA SIMPLES CONFERENCIA, NÃO É VÁLIDO PARA QUITAÇÃO.

A(S) GRP(S), PARA FINS DE QUITAÇÃO, SERÁ(ÃO) IMPRESSA(S) SOMENTE APÓS TRANSMISSÃO DO ARQUIVO VALIDADO PELO CONECTIVIDADE SOCIAL.

MINISTÉRIO DO TRABALHO E EMPREGO - MTE
GFIP - SEFIP 8.40 (17/10/2022) TABELAS 44.0 (25/01/2022)

MINISTÉRIO DA FAZENDA - MF

DATA: 07/03/2024
HORA: 00:28:05
PÁG : 0014/0015

RELAÇÃO DE TOMADOR/OBRA - RET

858600000853 907401802404 307685203804 236438100011

EMPRESA: WM CONSTRUCOES LTDA INSCRIÇÃO: 02.364.381/0001-13 N° ARQUIVO: CRwnaP231yt0000-9
FPAS: 507 OUTRAS ENTIDADES: 0079 SIMPLES: 1 ALIQ RAT: 3,0 FAP: 0,50 RAT AJUSTADO: 1,50 N° CONTROLE: Ekuwj07KjZ0000-3
TOMADOR/OBRA : SAA FEITICEIRO JAGUARIBE 130 INSCRIÇÃO: 900124566875 COD REC: 155 COMP: 01/2024
LOGRADOURO BAIRRO CIDADE N° CONTROLE: Ah15j9RkOKG0000-0
OUTROS DIST DE FEITICEIRO JAGUARIBE CEP UF
CEP 63475000 CE

MODALIDADE : "Branco"-Recolhimento ao FGTS e Declaração à Previdência

VALORES PREVIDÊNCIA		VALORES FGTS - 8%	
REM SEM 13° SALÁRIO	12.781,80	REM SEM 13° SALÁRIO	13.307,23
REM BASE CALC 13° SAL	0,00	REM 13° SALÁRIO	0,00
		DEPÓSITO	1.064,60
		ENCARGOS FGTS	111,97
		CONTRIB SOCIAL	0,00
		ENCARGOS CONTRIB SOC	0,00
TOTAL TRABALHADORES	5	TOTAL TRABALHADORES	5

VALORES PREVIDÊNCIA		VALORES FGTS - 8%	
REM SEM 13° SALÁRIO	12.781,80	REM SEM 13° SALÁRIO	13.307,23
REM BASE CALC 13° SAL	0,00	REM 13° SALÁRIO	0,00
CONTR SEGURADOS DEVIDA	1.161,71	DEPÓSITO	1.064,60
VAL DEVIDO PREV SOC	4.589,09	ENCARGOS FGTS	111,97
		CONTRIB SOCIAL	0,00
		ENCARGOS CONTRIB SOC	0,00
TOTAL TRABALHADORES	5	TOTAL TRABALHADORES	5

MINISTÉRIO DO TRABALHO E EMPREGO - MTE
 GFIP - SEFIP 8.40 (17/10/2022) TABELAS 44.0 (25/01/2022)

MINISTÉRIO DA FAZENDA - MF

RELAÇÃO DOS TRABALHADORES CONSTANTES NO ARQUIVO SEFIP
 MODALIDADE : "BRANCO"-RECOLHIMENTO AO FGTS E DECLARAÇÃO À PREVIDÊNCIA

858600000853 907401802404 307685203804 236438100011

DATA: 07/03/2024
 HORA: 00:28:05
 PÁG : 0042/0047

EMPRESA: WM CONSTRUCOES LTDA COD GPS: 2208 FPAS: 507 OUTRAS ENT: 0079 SIMPLES: 1 RAT: 3.0 INSCRIÇÃO: 02.364.381/0001-13
 COMP: 01/2024 COD REC: 155 TOMADOR/OBRA: SAA FEITICEIRO JAGUARIBE 130 INSCRIÇÃO: FAP: 0.50 RAT AJUSTADO: 1.50
 INSCRIÇÃO: 900124566875

NOME TRABALHADOR	REM SEM 13° SAL	REM 13°SAL	BASE CÁL 13°SAL PREV SOC	BASE CÁL PREV SOCIAL	PIS/PASEP/CI	CONTRIB SEG DEVIDA	ADMISSÃO	CAT	OCOR	DATA/COD MOVIMENTAÇÃO	CBO
JOSE NEUTON COSTA CHAGAS	525,43	0,00	127.35057.93-5	0,00	07/07/2011	01	05		21/12/2023	P3	07102
JOSE NEUTON COSTA CHAGAS			127.35057.93-5		07/07/2011	01			05/01/2024	Z5	07102
JOSE NEUTON COSTA CHAGAS			127.35057.93-5		07/07/2011	01			05/01/2024	P1	07102
CLEISON PEREIRA DA SILVA	1.436,60	0,00	160.63103.91-1	0,00	04/04/2023	01			114,93		07170
DANILO DE SOUSA AMARO	1.436,60	0,00	160.99266.43-8	0,00	04/04/2023	01			114,93		07170
ISAIAS RODRIGUES AMARO	1.436,60	0,00	160.41011.79-8	0,00	04/09/2023	01			114,93		07170
RAFAEL PINHEIRO FIGUEREDO	8.472,00	0,00	144.12187.19-1	0,00	02/06/2023	01			677,77		02142
									828,38		0,00

TOTALS DA EMPRESA/TOMADOR 13.307,23 0,00 0,00 1.161,71 1.064,60 0,00

MINISTERIO DO TRABALHO E EMPREGO - MTE
 GFIP - SEFIP 8.40 (17/10/2022) TABELAS 44.0 (25/01/2022)

MINISTERIO DA FAZENDA - MF

DATA: 07/03/2024
 HORA: 00:28:05
 PÁG : 0043/0047

RELAÇÃO DOS TRABALHADORES CONSTANTES NO ARQUIVO SEFIP
 RESUMO DO FECHAMENTO - TOMADOR DE SERVIÇOS/OBRA
 MODALIDADE : "BRANCO"-RECOLHIMENTO AO FGTS E DECLARAÇÃO À PREVIDÊNCIA
 858600000853 907401802404 307685203804 236438100011

EMPRESA: MM CONSTRUCOES LTDA
 COMP: 01/2024 COD REC: 155 COD GPS: 2208
 TOMADOR/OBRA: SAA FEITICEIRO JAGUARIBE 130
 LOGRADOURO: RUA CENTRAL 784 SALA 04 E 05
 CIDADE: FORTALEZA UF: CE

PPAS: 507 OUTRAS ENT: 0079 SIMPLES: 1 RAT: 3.0
 Nº DE CONTROLE: Ah15j9RkKOG0000-0
 CEP: 60864-205 BAIRRO: CAJAZEIRAS

Nº ARQUIVO: CRwMaP231YE0000-9
 INSCRIÇÃO: 02.364.381/0001-13
 FAP: 0.50 RAT AJUSTADO: 1.50
 INSCRIÇÃO: 900124566875
 CNAE PRPPONDERANTE: 4120400
 CNAE: 4120400

CAT	QUANT	REMUNERAÇÃO SEM 13°	REMUNERAÇÃO 13°	BASE CÂL PREV SOC	BASE CÂL 13° PREV SOC
01	5	13.307,23	0,00	12.781,80	0,00
TOTALS:	5	13.307,23	0,00	12.781,80	0,00

MINISTERIO DO TRABALHO E EMPREGO - MTE
GFIP - SEFIP 8.40 (17/10/2022) TABELAS 44.0 (25/01/2022)

MINISTERIO DA FAZENDA - MF

DATA: 07/03/2024
HORA: 00:28:05
PÁG : 0044/0047

RESUMO DAS INFORMAÇÕES À PREVIDÊNCIA SOCIAL CONSTANTES NO AROUVO SEFIP
TOMADOR DE SERVIÇOS/OBRA

EMPRESA: MM CONSTRUCOES LTDA COD GPS: 2208 FPAS: 507 OUTRAS ENT: 0079 SIMPLES: 1 RAT: 3.0 N° AROUVO: CRWnap231yft0000-9
COMP: 01/2024 COD REC: 15 N° DE CONTROLE: Ah1519RkKKG0000-0 INSCRIÇÃO: 02.364.381/0001-13
TOMADOR/OBRA: SAA FEITICEIRO JAGUARIBE 130 BAIRRO: CAJAZEIRAS CNAE PREPONDERANTE: 4120400
LOGRADURO: RUA CENTRAL 784 SALA 04 E 05 UF: CE CEP: 60864-205 TELEFONE: 0085 3497 0740 INSCRIÇÃO: 90012456875
CIDADE: FORTALEZA

VALOR DEV PREV SOC CALCULADO SEFIP: 4.589.09 CONTRIB SEGURADOS - DEVIDA: 1.161.71
SALÁRIO FAMILIA: 62.04 RECEITA EVENTO DESP/PATROCINIO: 0.00
SALÁRIO MATERIDADE: 0.00 PERC DE ISENÇÃO DE FILANTROPIA: 0.00
VALORES PAGOS COOP TRABALHO - SEM ADICIONAL: 0.00 13* SALÁRIO MATERIDADE: 0.00
VALORES PAGOS COOP TRABALHO - ADIC. 15 ANOS: 0.00 COM PRODUÇÃO PJ: 0.00
VALORES PAGOS COOP TRABALHO - ADIC. 20 ANOS: 0.00 COM PRODUÇÃO PF: 0.00
VALORES PAGOS COOP TRABALHO - ADIC. 25 ANOS: 0.00 VALOR DAS FATURAS EMITIDAS PARA O TOMADOR: 0.00

COMPENSAÇÃO PERÍODO INICIAL: 0.00 PERÍODO FINAL: 0.00 VALOR SOLICITADO: 0.00
VALOR ABATIDO: 0.00 VALOR A COMPENSAR: 0.00 VALOR EXCEDENTE AO LIMITE DOS 30%: 0.00

RETENÇÃO (LEI 9.711/98) 0.00 VALOR ABATIDO PELO SEFIP: 0.00 VALOR A COMPENSAR/RESTITUIR: 0.00
VALOR INFORMADO: 0.00

BASE DE CÁLCULO APOSENTADORIA ESPECIAL/OCCORRÊNCIA 20 ANOS: 0.00 25 ANOS: 0.00
15 ANOS: 0.00 QUANTIDADE: 0 QUANTIDADE: 0
QUANTIDADE: 0 QUANTIDADE: 0

QUANTIDADE DE MOVIMENTAÇÕES / CÓDIGOS

H :	0	I1 :	0	I2 :	0	I3 :	0	I4 :	0	I5 :	0	J :	0	K :	0	L :	0	M :	0
N1 :	0	N2 :	0	N3 :	0	O1 :	0	O2 :	0	O3 :	0	P1 :	1	P2 :	0	P3 :	1	Q1 :	0
O2 :	0	O3 :	0	O4 :	0	O5 :	0	O6 :	0	O7 :	0	R :	0	R1 :	0	S2 :	0	S3 :	0
T1 :	0	T2 :	0	U1 :	0	U2 :	0	U3 :	0	V3 :	0	W :	0	X :	0	X1 :	0	Y :	0
Z1 :	0	Z2 :	0	Z3 :	0	Z4 :	1	Z6 :	0	Z6 :	0	Z6 :	0	Z6 :	0	Z6 :	0	Z6 :	0

COMPROVANTE DE DECLARAÇÃO DAS CONTRIBUIÇÕES A RECOLHER À PREVIDÊNCIA SOCIAL E A OUTRAS ENTIDADES E FUNDOS POR FPAS
 TOMADOR

EMPRESA: WM CONSTRUCOES LTDA
 COMP: 01/2024 COD REC: 155 COD GPS: 2208 FPAS: 507 OUTRAS ENT: 0079 SIMPLES: 1 ALIQ RAT: 3,0 INSCRIÇÃO: 02.364.381/0001-13
 TOMADOR/OBRA: SAA FEITICEIRO JAGUARIBE 130 N° CONTROLE: AH1519RKOKG0000-0 BAIRRO: CAJAZEIRAS FAP: 0,50 RAT AJUSTADO: 1,50 900124566875
 LOGRADURO: Rua CENTRAL 784 SALA 04 E 05 CEP: 60864-205 TELEFONE: 0085-34970740 CNAE: 4120400
 CIDADE: FORTALEZA UF: CE CNAE PREPONDERANTE: 775 4120400
 APURAÇÃO DO VALOR A RECOLHER: 507,75 TOTAL

EMPRESA	Empregados/Avulsos	Contribuintes Individuais	Empregados/Avulsos	Contribuintes Individuais	Empregados/Avulsos	Contribuintes Individuais	Empregados/Avulsos	Contribuintes Individuais	Empregados/Avulsos	Contribuintes Individuais	Empregados/Avulsos	Contribuintes Individuais	Empregados/Avulsos	Contribuintes Individuais
1.161,71	0,00	0,00	0,00	0,00	0,00	0,00	0,00	0,00	0,00	0,00	0,00	0,00	0,00	0,00
2.556,36	0,00	0,00	0,00	0,00	0,00	0,00	0,00	0,00	0,00	0,00	0,00	0,00	0,00	0,00
191,72	0,00	0,00	0,00	0,00	0,00	0,00	0,00	0,00	0,00	0,00	0,00	0,00	0,00	0,00
0,00	0,00	0,00	0,00	0,00	0,00	0,00	0,00	0,00	0,00	0,00	0,00	0,00	0,00	0,00
0,00	0,00	0,00	0,00	0,00	0,00	0,00	0,00	0,00	0,00	0,00	0,00	0,00	0,00	0,00
0,00	0,00	0,00	0,00	0,00	0,00	0,00	0,00	0,00	0,00	0,00	0,00	0,00	0,00	0,00
0,00	0,00	0,00	0,00	0,00	0,00	0,00	0,00	0,00	0,00	0,00	0,00	0,00	0,00	0,00
0,00	0,00	0,00	0,00	0,00	0,00	0,00	0,00	0,00	0,00	0,00	0,00	0,00	0,00	0,00
0,00	0,00	0,00	0,00	0,00	0,00	0,00	0,00	0,00	0,00	0,00	0,00	0,00	0,00	0,00
62,04	0,00	0,00	0,00	0,00	0,00	0,00	0,00	0,00	0,00	0,00	0,00	0,00	0,00	0,00
0,00	0,00	0,00	0,00	0,00	0,00	0,00	0,00	0,00	0,00	0,00	0,00	0,00	0,00	0,00
3.847,75	0,00	0,00	0,00	0,00	0,00	0,00	0,00	0,00	0,00	0,00	0,00	0,00	0,00	0,00
741,34	0,00	0,00	0,00	0,00	0,00	0,00	0,00	0,00	0,00	0,00	0,00	0,00	0,00	0,00
0,00	0,00	0,00	0,00	0,00	0,00	0,00	0,00	0,00	0,00	0,00	0,00	0,00	0,00	0,00
741,34	0,00	0,00	0,00	0,00	0,00	0,00	0,00	0,00	0,00	0,00	0,00	0,00	0,00	0,00
4.589,09	0,00	0,00	0,00	0,00	0,00	0,00	0,00	0,00	0,00	0,00	0,00	0,00	0,00	0,00

(*) Os valores de retenção, salário-família/salário-maternidade e compensação demonstrados são os efetivamente abatidos.
 A DECLARAÇÃO DE DADOS CONSTANTES DESTA GFIP E DO ARQUIVO SEFIP CORRESPONDENTE A CONTRIBUIÇÃO PREVIDENCIÁRIA, EQUIVALE A CONFISSÃO DE DÍVIDA DOS VALORES DEBIDA DECORRENTES E CONSTITUI(EM) CRÉDITO(S) PASSIVEL(IS) DE INSCRIÇÃO EM DÍVIDA ATIVA, NA AUSÊNCIA DO OPORTUNO RECOLHIMENTO OU PARCELAMENTO, E CONSEQUENTE EXECUÇÃO JUDICIAL NOS TERMOS DA LEI Nº 6.830/80.
 O EMPREGADOR/CONTRIBUINTE, RENUNCIANDO EXPRESSAMENTE A QUALQUER CONTESTAÇÃO QUANTO AO VALOR E PROCEDÊNCIA DESTA DECLARAÇÃO/DÍVIDA, ASSUME INTEGRAL RESPONSABILIDADE PELA EXATIDÃO DO MONTANTE DECLARADO E CONFESSADO, FICANDO, ENTRETANTO, RESPONSABILIZADO A SECRETARIA DA RECEITA FEDERAL DO BRASIL O DIREITO DE APURAR, A QUALQUER TEMPO, A EXISTÊNCIA DE OUTRAS IMPORTANCIAS DEVIDAS NÃO INCLUIDAS NESTE INSTRUMENTO, AINDA QUE RELATIVAS AO MESMO PERÍODO.
 O EMPREGADOR/CONTRIBUINTE RECONHECE QUE A PRESENTE CONFISSÃO DE DÍVIDA NÃO OBRIGA A SECRETARIA DA RECEITA FEDERAL DO BRASIL A EXPEDIR DOCUMENTO COMPROBATORIO DA INEXISTÊNCIA DE DÉBITO, SALVO SE SEU CRÉDITO FOR GARANTIDO NA FORMA DOS ARTS. 258 E 259 DO REGULAMENTO DA PREVIDÊNCIA SOCIAL, APROVADO PELO DECRETO 3.048, DE 12/05/1999, E ALTERAÇÕES POSTERIORES.



Protocolo de Envio de Arquivos

Prezado cliente,

Seus arquivos foram armazenados na Caixa Econômica Federal em 05/03/2024 14:42:40.

Este protocolo é sua garantia de que o arquivo foi devidamente recebido e armazenado para processamento pela Caixa Econômica Federal. Havendo ocorrências impeditivas no processamento do arquivo será enviada uma nota explicativa para a sua caixa postal no Conectividade Social contendo a(s) ocorrência(s) encontrada(s) e as ações necessárias para a solução.

Informações Complementares:

O número de protocolo do arquivo JxN4wcdTgxD00007.SFP é:

a651d4d2-6660-4725-800a-98ecde1b3caf

Transmissor: PA CONTABILIDADE LTDA:21515550000113

Inscrição do Transmissor: 21515550000113

Responsável: PA CONTABILIDADE

Inscrição do Responsável: 62430467372

Competência: 02/2024

NRA: JxN4wcdTgxD00007

Base de Processamento: Fortaleza / CE

Código de Recolhimento: 155

Contato: FRANCISCA TERESA ARA

Telefone: 008596485706

FGTS - FUNDO DE GARANTIA DO TEMPO DE SERVIÇO
GFIP - SEFIP 8.40 (17/10/2022)

DATA: 05/03/2024
HORA: 14:40:25
PÁG: 001/001

RELATÓRIO ANALÍTICO DA GRF

EMPRESA: WM CONSTRUCOES LTDA
COMPETÊNCIA: 02/2024

CÓD REC: 155

FPAS: 507

INSCRIÇÃO: 02.364.381/0001-13
SIMPLES: 1

	FGTS - 8%
QTDDE TRABALHADORES	44
REMUNERAÇÃO	101.097,65
DEPÓSITO	8.087,81
ENCARGOS FGTS	0,00
CONTRIB SOCIAL	0,00
ENCARGOS CONTRIB SOC	0,00
TOTAL A RECOLHER	8.087,81

VALIDADE DO CÁLCULO: até 07/03/2024

RELATÓRIO PARA SIMPLES CONFERÊNCIA, NÃO É VÁLIDO PARA QUITAÇÃO.

A(S) GRF(S), PARA FINS DE QUITAÇÃO, SERÁ(ÃO) IMPRESSA(S) SOMENTE APÓS TRANSMISSÃO DO ARQUIVO VALIDADO PELO CONECTIVIDADE SOCIAL.

RELAÇÃO DE TOMADOR/OBRA - RET

858300000807 878101802401 307686200809 236438100011

EMPRESA: WM CONSTRUCOES LTDA
FPAS: 507 OUTRAS ENTIDADES: 0079 SIMPLES: 1 ALIQ RAT: 3,0 FAP: 0,50 RAT AJUSTADO: 1,50 COD REC: 155 COMP: 02/2024
TOMADOR/OBRA : SAA FEITICEIRO JAGUARIBE 130 INSCRIÇÃO: 02.364.381/0001-13 N° ARQUITIVO: JXN4wcdTgxD00000-7
LOGRADOURO INSCRIÇÃO: 900124566875 N° CONTROLE: EMOJ68b0cK0000-0
OUTROS BAIRRO CIDADE N° CONTROLE: Pw2dlw5N5Neg0000-7
DIST DE FEITICEIRO JAGUARIBE CEP 63475000 UF CE

MODALIDADE : "Branco"-Recolhimento ao FGTS e Declaração à Previdência

VALORES PREVIDÊNCIA		VALORES FGTS - 8%	
REM SEM 13° SALÁRIO	17.242,45	REM SEM 13° SALÁRIO	17.242,45
REM BASE CALC 13° SAL	0,00	REM 13° SALÁRIO	0,00
		DEPÓSITO	1.379,41
		ENCARGOS FGTS	0,00
		CONTRIB SOCIAL	0,00
		ENCARGOS CONTRIB SOC	0,00
TOTAL TRABALHADORES	8	TOTAL TRABALHADORES	8

VALORES PREVIDÊNCIA		VALORES FGTS - 8%	
REM SEM 13° SALÁRIO	17.242,45	REM SEM 13° SALÁRIO	17.242,45
REM BASE CALC 13° SAL	0,00	REM 13° SALÁRIO	0,00
CONTR SEGURADOS DEVIDA	1.510,27	DEPÓSITO	1.379,41
VAL DEVIDO PREV SOC	6.155,41	ENCARGOS FGTS	0,00
		CONTRIB SOCIAL	0,00
		ENCARGOS CONTRIB SOC	0,00
TOTAL TRABALHADORES	8	TOTAL TRABALHADORES	8

RELAÇÃO DOS TRABALHADORES CONSTANTES NO ARQUIVO SEFIP
 MODALIDADE: "BRANCO"-RECOLHIMENTO AO FGTS E DECLARAÇÃO À PREVIDÊNCIA

858300000807 878101802401 307686200809 236438100011

EMPRESA: WM CONSTRUCOES LTDA	COD GPS: 2208	PPAS: 507	OUTRAS ENT: 0079	SIMPLES: 1	RAT: 3.0	INSCRIÇÃO: 02.364.381/0001-13			
COMP: 02/2024	COD REC: 155					FAP: 0.50			
TOMADOR/OBRA: SAA FETICEIRO JAGUARIBE 130						RAT AJUSTADO: 1.50			
						INSCRIÇÃO: 900124566875			
NOME TRABALHADOR	REM 13*SAL	BASE CÁL 13*SAL PREV SOC	PIS/PASEP/CI	CONTRIB SEG DEVIDA	CAT	OCOR	DATA/COD MOVIMENTAÇÃO	DEPOSITO	CBO
REM SEM 13° SAL		BASE CÁL PREV SOCIAL							JAM
CLEISON PEREIRA DA SILVA	1.436,60	160.63103.91-1	0,00	04/04/2023	01			114,93	07170
DANILLO DE SOUSA AMARO	1.436,60	160.99266.43-8	0,00	04/04/2023	01			114,93	07170
ISAIAS RODRIGUES AMARO	1.436,60	160.41011.79-8	0,00	04/09/2023	01			114,93	07170
JOAO PEDRO DA COSTA FURTADO	430,98	162.25628.49-6	0,00	21/02/2024	01			34,48	07170
JOAO VITOR COSTA CHAGAS	670,41	133.33333.33-2	0,00	16/02/2024	01			53,64	07170
JOSE XAVIER PEREIRA	1.340,83	210.10036.88-4	0,00	02/02/2024	01			107,26	07152
PAULO ROBERTO LAURIANO	2.018,43	166.25631.93-1	0,00	02/02/2024	01			161,47	07152
RAFAEL PINHEIRO FIGUEREDO	8.472,00	144.12187.19-1	0,00	02/06/2023	01			677,77	02142
				828,38					0,00

TOTALS DA EMPRESA/TOMADOR 0,00 0,00 1.510,27 1.379,41 0,00
 17.242,45

MINISTÉRIO DO TRABALHO E EMPREGO - MTE
GFIP - SEFIP 8.40 (17/10/2022) TABELAS 44.0 (25/01/2022)

MINISTÉRIO DA FAZENDA - MF

DATA: 05/03/2024
HORA: 14:40:25
PÁG: 0042/0046

RELAÇÃO DOS TRABALHADORES CONSTANTES NO ARQUIVO SEFIP
RESUMO DO FECHAMENTO - TOMADOR DE SERVIÇOS/OBRA
MODALIDADE : "BRANCO"-RECOLHIMENTO AO FGTS E DECLARAÇÃO À PREVIDÊNCIA

858300000807 878101802401 307686200809 236438100011

EMPRESA: WM CONSTRUCOES LTDA COD GPS: 2208 PPAS: 507 OUTRAS ENT: 0079 SIMPLES: 1 RAT: 3.0 N° AROUITO: JXN4wcdTgxD00000-7
COMP: 02/2024 COD REC: 15 N° DE CONTROLE: Pw2d1wn5Nsg0000-7 INSCRIÇÃO: 02.364.381/0001-13
TOMADOR/OBRA: SAA FEITICEIRO JAGUARIBE 130 BAIRO: CAUAZEIRAS CNAE PREPONDERANTE: 4120400 FAP: 0.50 RAT AJUSTADO: 1.50
LOGRADOURO: RUA CENTRAL 784 SALA 04 E 05 UF: CE CEP: 60864-205 CNAE: 900124566875 INSCRIÇÃO: 900124566875
CIDADE: FORTALEZA

CAT	QUANT	REMUNERAÇÃO SEM 13°	REMUNERAÇÃO 13°	BASE CÁL PREV SOC	BASE CÁL 13° PREV SOC
01	8	17.242,45	0,00	17.242,45	0,00
TOTALS:	8	17.242,45	0,00	17.242,45	0,00

RESUMO DAS INFORMAÇÕES À PREVIDÊNCIA SOCIAL CONSTANTES NO ARQUIVO SEFIP
 TOMADOR DE SERVIÇOS/OBRA

EMPRESA: WM CONSTRUCOES LTDA COD GPS: 2208 FPAS: 507 OUTRAS ENT: 0079 SIMPLES: 1 RAT: 3.0 N° ARQUIVO: JXN4WGDtYkXD00000-7
 COMP: 02/2024 COD REC:155 N° DE CONTROLE: Pw2d1wn5nEg0000-7 INSCRIÇÃO: 02.364.381/0001-13
 TOMADOR/OBRA: SAA FELICEIRO JAGUARIBE 130 INSCRIÇÃO: 900124566875 FAP: 0.50 RAT AJUSTADO: 1.50
 LOGRADURO: RUA CENTRAL 784 SALA 04 E 05 BAIRRO: CAJAZEIRAS CNAE PREPONDERANTE: 4120400
 CIDADE: FORTALEZA UF: CE CEP: 60864-205 TELEFONE: 0085 3497 0740 CNAE: 4120400

VALOR DEV PREV SOC CALCULADO SEFIP: 6.155.41 CONTRIB SEGURADOS - DEVIDA: 1.510.27
 SALÁRIO FAMILIA: 62.04 RECEITA EVENTO DESP/PATROCÍNIO: 0.00
 SALÁRIO MATERNIDADE: 0.00 PERC DE ISENÇÃO DE FILANTROPIA: 0.00
 VALORES PAGOS COOP TRABALHO - SEM ADICIONAL: 0.00 SALÁRIO MATERNIDADE: 0.00
 VALORES PAGOS COOP TRABALHO - ADIC. 15 ANOS: 0,00 COM PRODUÇÃO PJ: 0.00
 VALORES PAGOS COOP TRABALHO - ADIC. 20 ANOS: 0,00 COM PRODUÇÃO PF: 0.00
 VALORES PAGOS COOP TRABALHO - ADIC. 25 ANOS: 0,00 VALOR DAS FATURAS EMITIDAS PARA O TOMADOR: 0.00

COMPENSAÇÃO PERÍODO INICIAL: VALOR ABATIDO: 0.00 PERÍODO FINAL: VALOR SOLICITADO: 0.00
 VALOR ABATIDO: 0.00 VALOR A COMPENSAR: 0.00 VALOR EXCEDENTE AO LIMITE DOS 30%: 0.00

RETENÇÃO (LEI 9.711/98) VALOR INFORMADO: 0.00 VALOR ABATIDO PELO SEFIP: 0.00 VALOR A COMPENSAR/RESTITUIR: 0.00

BASE DE CÁLCULO APOSENTADORIA ESPECIAL/OCCORRÊNCIA 20 ANOS: 0.00 QUANTIDADE: 0
 15 ANOS: 0.00 QUANTIDADE: 0
 QUANTIDADE DE MOVIMENTAÇÕES / CÓDIGOS

QUANTIDADE DE MOVIMENTAÇÕES / CÓDIGOS	
H :	0 I1: 0 I2: 0 I3: 0 I4: 0 I5: 0 J : 0 K : 0 L : 0 M : 0
N1:	0 N2: 0 N3: 0 O1: 0 O2: 0 O3: 0 P1: 0 P2: 0 P3: 0 Q1: 0
Q2:	0 Q3: 0 Q4: 0 Q5: 0 Q6: 0 Q7: 0 R : 0 R1: 0 S2: 0 S3: 0
T1:	0 T2: 0 U1: 0 U2: 0 U3: 0 V3: 0 W : 0 X : 0 X1: 0 Y : 0
Z1:	0 Z2: 0 Z3: 0 Z4: 0 Z5: 0 Z6: 0

COMPROVANTE DE DECLARAÇÃO DAS CONTRIBUIÇÕES A RECOLHER À PREVIDÊNCIA SOCIAL E A OUTRAS ENTIDADES E FUNDOS POR FPAS TOMADOR

EMPRESA: WM CONSTRUCOES LTDA COD GPS: 2208 FPAS: 507 OUTRAS ENT: 0079 SIMPLES: 1 ALIQ RAT: 3,0 N° ARQUIVO: JXN4WCdTgXD0000-7
 COMP: 02/2024 COD REC: 155 TOMADOR/OBRA: SAA FETITICIRO JAGUARIBE 130 N° CONTROLE: Fw2dlwmsNeg0000-7 INSCRIÇÃO: 02.364.381/0001-13
 LOGADOURO: Rua CENTRAL 784 SALA 04 E 05 CEP: 60864-205 BAIRRO: CAJAZEIRAS FAP: 0,50 RAT AJUSTADO: 1,50
 CIDADE: FORTALEZA UF: CE TELEFONE: 0085-34970740 INSCRIÇÃO: 900124566875
 APURAÇÃO DO VALOR A RECOLHER: 507 CEP: 60864-205 TELEFONE: 0085-34970740 CNAE PREPONDERANTE: 4120400
 620 744 779 TOTAL 4120400

SEGURO	Empregados/Avulsos	1.510,27	0,00	0,00	0,00	1.510,27
EMPRESA	Contribuintes Individuais	0,00	0,00	0,00	0,00	0,00
	Empregados/Avulsos	3.448,49	0,00	0,00	0,00	3.448,49
	Contribuintes Individuais	0,00	0,00	0,00	0,00	0,00
	RAT - Agentes Nociivos	258,63	0,00	0,00	0,00	258,63
	Valores Pagos a Cooperativas	0,00	0,00	0,00	0,00	0,00
	Adicional Cooperativas	0,00	0,00	0,00	0,00	0,00
	Comercialização Produção	0,00	0,00	0,00	0,00	0,00
	Evento Desportivo/Patrocínio	0,00	0,00	0,00	0,00	0,00
	RECOLHIMENTO COMP ANT - VALOR INSS	0,00	0,00	0,00	0,00	0,00
	(-) Retenção Lei 9.711/98	62,04	0,00	0,00	0,00	62,04
	(-) Sal. Família/Sal. Maternidade	0,00	0,00	0,00	0,00	0,00
	VALOR A RECOLHER - PREVIDÊNCIA SOCIAL	5.155,35	0,00	0,00	0,00	5.155,35
	OUTRAS ENTIDADES	1.000,06	0,00	0,00	0,00	1.000,06
	RECOLH COMP ANT - VALOR OUT ENTID	0,00	0,00	0,00	0,00	0,00
	VALOR A RECOLHER - OUTRAS ENTIDADES	1.000,06	0,00	0,00	0,00	1.000,06
	TOTAL A RECOLHER	6.155,41	0,00	0,00	0,00	6.155,41

(*) Os valores de retenção, salário-família/salário-maternidade e compensação demonstrados são os efetivamente abatidos.
 A DECLARAÇÃO DE DADOS CONSTANTES DESTA GFIP E DO ARQUIVO SEFIP CORRESPONDENTE A CONTRIBUIÇÃO PREVIDENCIÁRIA, EQUIVALE A CONFISSÃO DE DÍVIDA DOS VALORES DEBIDA DECORRENTES E CONSTITUI (EM) CREDITO(S) PASSIVEL(IS) DE INSCRIÇÃO EM DÍVIDA ATIVA, NA AUSÊNCIA DO OPORTUNO RECOLHIMENTO OU PARCELAMENTO, E CONSEQUENTE EXECUÇÃO JUDICIAL NOS TERMOS DA LEI NO 6.830/80.
 O EMPREGADOR/CONTRIBUINTE, RENUNCIANDO EXPRESSAMENTE A QUALQUER CONTESTAÇÃO QUANTO AO VALOR E PROCEDÊNCIA DESTA DECLARAÇÃO/DÍVIDA, ASSUME INTEGRAL RESPONSABILIDADE PELA EXATIDÃO DO MONTANTE DECLARADO E CONFESSADO, FICANDO, ENTRETANTO, RESSALVADO A SECRETARIA DA RECEITA FEDERAL DO BRASIL O DIREITO DE APURAR, A QUALQUER TEMPO, A EXISTÊNCIA DE OUTRAS IMPORTANCIAS DEVIDAS NÃO INCLUIDAS NESTE INSTRUMENTO, AINDA QUE RELATIVAS AO MESMO PERÍODO.
 O EMPREGADOR/CONTRIBUINTE RECONHECE QUE A PRESENTE CONFISSÃO DE DÍVIDA NÃO OBRIGA A SECRETARIA DA RECEITA FEDERAL DO BRASIL A EXPEDIR DOCUMENTO COMPROBATÓRIO DA INEXISTÊNCIA DE DÉBITO, SALVO SE SEU CRÉDITO FOR GARANTIDO NA FORMA DOS ARTS. 258 E 259 DO REGULAMENTO DA PREVIDÊNCIA SOCIAL, APROVADO PELO DECRETO 3.048, DE 12/05/1999, E ALTERAÇÕES POSTERIORES.



Detalhe da Guia Emitida

Empregador: 02.364.381 Nome Empregador: WM CONSTRUÇOES LTDA Qtd. Trabalhadores: 46 Origem: Gestão de Guias
 Vencimento da Guia: 19/04/2024 Número da Guia: 0124040503171010-1 Emitida por: 02.364.381/0001-13 - WM CONSTRUÇOES Data Emissão: 05/04/2024 10:34:34 (Brasília)

Relação de Trabalhadores

Comp. Apuração	Comp. Referência	Nome Trabalhador	Matrícula	CPF	Categoria	Vencimento	Tipo Depósito	Base Remuneração Total	Valor FGTS na Guia	Juros Monetária	Atualiz. Monetária	Multas	Total	Tomador:					
														Sem Tomador	Total				
03/2024		CLEISON PEREIRA DA SILVA	10138385300101040420230101	101.383.853-00	101	19/04/2024	Mensal	1.436,60	114,92	0,00	0,00	0,00	114,92						
03/2024		DANILLO DE SOUSA AMARO	05794138378101040420230101	057.941.383-78	101	19/04/2024	Mensal	1.436,60	114,92	0,00	0,00	0,00	114,92						
03/2024		ISAAS RODRIGUES AMARO	51129877382101040920230101	611.298.773-82	101	19/04/2024	Mensal	1.436,60	114,92	0,00	0,00	0,00	114,92						
03/2024		JOAO PEDRO DA COSTA FURTADO	3083	082.460.463-65	101	19/04/2024	Mensal	1.436,60	114,92	0,00	0,00	0,00	114,92						
03/2024		JOAO VITOR COSTA CHAGAS	3082	093.319.073-54	101	19/04/2024	Mensal	1.436,60	114,92	0,00	0,00	0,00	114,92						
03/2024		JOSE XAVIER PEREIRA	3080	094.433.223-22	101	19/04/2024	Mensal	1.436,60	114,92	0,00	0,00	0,00	114,92						
03/2024		PAULO ROBERTO LAURIANO	3081	685.812.385-72	101	19/04/2024	Mensal	2.162,60	173,00	0,00	0,00	0,00	173,00						
03/2024		RAFAEL PINHEIRO FIGUEREDO	61652407391101020620230101	616.524.073-91	101	19/04/2024	Mensal	8.472,00	677,76	0,00	0,00	0,00	677,76						
Total do Tomador													19.254,20	1.540,28	0,00	0,00	0,00	0,00	1.540,28
Total do Estabelecimento													19.254,20	1.540,28	0,00	0,00	0,00	0,00	1.540,28
Total da Guia													105.858,06	8.548,34	0,00	0,00	0,00	0,00	8.548,34



Detalhe da Guia Emitida

Empregador: 02.364.381 Nome Empregador: WM CONSTRUCOES LTDA
Vencimento da Guia: 21/05/2024 Número da Guia: 0124052109561636-8 Emitida por: 02.364.381/0001-13 - WM CONSTRUCOES

Qtd. Trabalhadores: 51 Origem: Gestão de Guias
Data Emissão: 21/05/2024 09:04:23 (Brasília)

Relação de Trabalhadores

Estabelecimento: 90.012.45668/75		Tomador: Sem Tomador															
Comp. Apuração	Comp. Referência	Nome Trabalhador	Matrícula	CPF	Categoria	Vencimento	Tipo	Depósito	Base Remuneração	Valor FGTS	Juros	Atualiz Monetária	Multa	Total			
04/2024		CLEISON PEREIRA DA SILVA	101383863900101040420230101	101.383.853-00	101	20/05/2024	Mensal		1.436,60	114,92	0,57	0,00	5,74	121,23			
04/2024		DANILLO DE SOUSA AMARO	05794138378101040420230101	057.941.383-78	101	20/05/2024	Mensal		1.496,88	119,75	0,59	0,00	5,88	126,32			
04/2024		ISAÍAS RODRIGUES AMARO	51129977382101040920230101	611.299.773-82	101	20/05/2024	Mensal		1.496,88	119,75	0,59	0,00	5,88	126,32			
04/2024		JOAO PEDRO DA COSTA FURTADO	3083	082.460.463-65	101	20/05/2024	Mensal		1.497,20	119,77	0,59	0,00	5,88	126,34			
04/2024		JOAO VITOR COSTA CHAGAS	3082	093.319.073-54	101	20/05/2024	Mensal		1.436,60	114,92	0,57	0,00	5,74	121,23			
04/2024		JOSE XAVIER PEREIRA	3080	084.433.223-22	101	20/05/2024	Mensal		1.436,60	114,92	0,57	0,00	5,74	121,23			
04/2024		LUIS DA SILVA FILHO	3085	866.257.303-78	101	20/05/2024	Mensal		1.349,92	107,99	0,53	0,00	5,39	113,91			
04/2024		MIGUEL CLAUDIANO DE AMORIM DA SILVA	3087	630.636.653-98	101	20/05/2024	Mensal		259,60	20,76	0,10	0,00	1,03	21,89			
04/2024		PAULO ROBERTO LAURIANO	3081	685.812.385-72	101	20/05/2024	Mensal		2.253,34	180,26	0,90	0,00	9,01	190,17			
04/2024		PAULO ROBERTO LOPES MACIEL	3086	362.175.488-10	101	20/05/2024	Mensal		1.038,40	83,07	0,41	0,00	4,15	87,63			
04/2024		PEDRO SOARES FURTADO NETO	45853838390010109020230101	458.538.383-00	101	20/05/2024	Mensal		1.436,59	114,92	0,57	0,00	5,74	121,23			
04/2024		RAFAEL PINHEIRO FIGUEREDO	61652407391101020620230101	616.524.073-91	101	20/05/2024	Mensal		8.472,00	677,76	3,38	0,02	33,88	715,04			
									Total do Tomador	23.610,61	1.888,79	9,37	0,02	94,36	1.992,54		
									Total do Estabelecimento	90.012.45668/75	23.610,61	1.888,79	9,37	0,02	94,36	1.992,54	
									Total da Guia	116.134,31	9.290,45	46,20	0,12	464,35	9.801,12		

MINISTÉRIO DA ECONOMIA
SECRETARIA ESPECIAL DA RECEITA FEDERAL DO BRASIL
Recibo de Entrega da Declaração de Débitos e Créditos Tributários Federais Previdenciários - DCTFWeb

CNPJ/CPF	02.364.381/0001-13
Nome	WM CONSTRUÇOES LTDA
Período de apuração	10/2023
Declaração Retificadora	Sim
Identificação da apuração de débitos	22428295880 / eSocial 59248742 / Reinf CP

Totalização dos tributos apurados no período

Tributos	Débitos Apurados	Saldo a Pagar
Contribuição Previdenciária Segurados	R\$ 11.821,22	R\$ 0,00
Contribuição Previdenciária Patronal	R\$ 27.580,67	R\$ 0,00
Contribuição para Outras Entidades e Fundos	R\$ 7.251,76	R\$ 0,00
IRRF	R\$ 4.297,81	R\$ 0,00
COFINS	R\$ 0,00	R\$ 0,00
PIS	R\$ 0,00	R\$ 0,00
CSRF	R\$ 0,00	R\$ 0,00
COSIRF	R\$ 0,00	R\$ 0,00
TOTAL	R\$ 50.951,46	R\$ 0,00

O presente Recibo de Entrega da DCTFWeb contém a transcrição da Ficha Resumo da referida declaração, que constitui confissão de dívida, de forma irreatável, das contribuições declaradas. Fica o declarante ciente de que as contribuições declaradas na DCTFWeb e não pagas serão enviadas para inscrição em Dívida Ativa da União, conforme o disposto no parágrafo 2º do artigo 5º do Decreto-Lei nº 2.124, de 13 de junho de 1984, combinado com a Portaria MF nº 118, de 28 de junho de 1984, estando o declarante sujeito ainda a: 1) inclusão no Cadastro Informativo de Créditos não Quitados do Setor Público Federal (CADIN), impedindo operações de crédito com recursos públicos, a concessão de incentivos fiscais e financeiros e a celebração de convênios e similares que envolvam desembolso de recursos públicos e respectivos aditamentos (Lei nº 10.522, de 2002); 2) encaminhamento ao Ministério Público Federal de Representação Fiscal para Fins Penais nos casos que, em tese, tenha ocorrido crime contra a ordem tributária ou contra a previdência social, por deixar de recolher, no prazo legal, valor de tributo ou de contribuição social, descontado ou cobrado, na qualidade de sujeito passivo de obrigação e que deveria recolher aos cofres públicos (Lei nº 8.137, de 1990 e Código Penal).

Sobre as contribuições não pagas ou não recolhidas nos prazos legais incidirão multa, moratória ou de ofício, conforme o caso, e juros de mora nos termos dos artigos 44 e 61 da Lei nº 9.430, de 27 de dezembro de 1996, combinado com o art. 35 e 35-A, da Lei nº 8.212, de 1991 e artigo 18 da Lei nº 10.833, de 29 de dezembro de 2003.

No caso de falta de apresentação ou de apresentação de declaração com incorreções ou omissões, o contribuinte ficará sujeito às multas previstas no artigo 32-A da Lei nº 8.212, de 24 de julho de 1991.

Não surtirão efeitos as solicitações de retificação de informações prestadas na DCTFWeb que tiverem por objeto excluir ou reduzir: débitos relativos a contribuições, cujos valores já tenham sido enviados para inscrição em Dívida Ativa da União, sejam eles saldos a pagar ou valores apurados em procedimento de auditoria interna; débitos de contribuições em relação as quais o sujeito passivo tenha sido objeto de procedimento fiscal e/ou nos casos em que a apresentação da declaração ocorra após o prazo decadencial.

Dados do Representante da Pessoa Jurídica

Nome	JOSE MARCIO PINHEIRO LANDIM
CPF	387.224.703-44
Telefone	-

Recibo de Entrega da DCTFWeb

DCTFWeb recebida via Internet pelo Agente Receptor SERPRO em	06/11/2023 14:18:32
Nº do recibo de entrega	0000050000175292672
Esta DCTFWeb foi assinada com o certificado digital de NI:	21.515.550/0001-13

MINISTÉRIO DA ECONOMIA
SECRETARIA ESPECIAL DA RECEITA FEDERAL DO BRASIL
RELATÓRIO RESUMO DE DÉBITOS - DCTFWeb

Nome do Contribuinte	WM CONSTRUÇÕES LTDA	CNPJ	02.364.381/0001-13
Período de Apuração	10/2023	Número do Recibo	0000050000175292672
Data/Hora da Transmissão	06/11/2023 14:18:32	Identificação da Apuração de Débitos	22428295880 / eSocial 59248742 / Reinf CP

Grupo: CONTRIBUIÇÃO PREVIDENCIÁRIA SEGURADOS

Código	Descrição	PA Débito	Valor Original	Créditos Vinculados	Saldo Devedor
1082-01	CP SEGURADOS - EMPREGADOS/AVULSO	10/2023	10.996,66	10.996,66	0,00
1099-01	CP SEGURADOS - CONTRIBUINTES INDIVIDUAIS - 11%	10/2023	824,56	824,56	0,00

Grupo: CONTRIBUIÇÃO PREVIDENCIÁRIA PATRONAL

Código	Descrição	PA Débito	Valor Original	Créditos Vinculados	Saldo Devedor
1138-01	CP PATRONAL - EMPREGADOS/AVULSOS	10/2023	668,96	668,96	0,00
1138-04	CP PATRONAL - CONTRIBUINTES INDIVIDUAIS	10/2023	1.499,20	1.499,20	0,00
1646-01	CP PATRONAL - GILRAT AJUSTADO	10/2023	50,17	50,17	0,00

Grupo: CONTRIBUIÇÃO PARA OUTRAS ENTIDADES E FUNDOS

Código	Descrição	PA Débito	Valor Original	Créditos Vinculados	Saldo Devedor
1170-01	CP TERCEIROS - SALÁRIO EDUCAÇÃO	10/2023	83,62	83,62	0,00
1176-01	CP TERCEIROS - INCRA	10/2023	6,68	6,68	0,00
1181-01	CP TERCEIROS - SENAI	10/2023	33,44	33,44	0,00
1184-01	CP TERCEIROS - SESI	10/2023	50,17	50,17	0,00
1200-01	CP TERCEIROS - SEBRAE	10/2023	20,06	20,06	0,00

Grupo: IRRF

Código	Descrição	PA Débito	Valor Original	Créditos Vinculados	Saldo Devedor
0561-07	IRRF - RD TRB ASSAL PAÍS/AUS NO EXT A SERV PAÍS	10/2023	4.297,81	4.297,81	0,00

Obra: 51.226.32327/75

Grupo: CONTRIBUIÇÃO PREVIDENCIÁRIA PATRONAL

Código	Descrição	PA Débito	Valor Original	Créditos Vinculados	Saldo Devedor
1138-01	CP PATRONAL - EMPREGADOS/AVULSOS	10/2023	287,32	287,32	0,00
1646-01	CP PATRONAL - GILRAT AJUSTADO	10/2023	58,52	58,52	0,00

Obra: 51.226.32327/75

Grupo: CONTRIBUIÇÃO PARA OUTRAS ENTIDADES E FUNDOS

Código	Descrição	PA Débito	Valor Original	Créditos Vinculados	Saldo Devedor
1170-01	CP TERCEIROS - SALÁRIO EDUCAÇÃO	10/2023	35,91	35,91	0,00
1176-01	CP TERCEIROS - INCRA	10/2023	2,87	2,87	0,00
1181-01	CP TERCEIROS - SENAI	10/2023	14,36	14,36	0,00
1184-01	CP TERCEIROS - SESI	10/2023	21,54	21,54	0,00
1200-01	CP TERCEIROS - SEBRAE	10/2023	8,61	8,61	0,00

Obra: 51.235.55060/74

Grupo: CONTRIBUIÇÃO PREVIDENCIÁRIA PATRONAL

Código	Descrição	PA Débito	Valor Original	Créditos Vinculados	Saldo Devedor
1646-01	CP PATRONAL - GILRAT AJUSTADO	10/2023	43,09	43,09	0,00

Obra: 51.235.55060/74

Grupo: CONTRIBUIÇÃO PARA OUTRAS ENTIDADES E FUNDOS

Código	Descrição	PA Débito	Valor Original	Créditos Vinculados	Saldo Devedor
1170-01	CP TERCEIROS - SALÁRIO EDUCAÇÃO	10/2023	71,83	71,83	0,00
1176-01	CP TERCEIROS - INCRA	10/2023	5,74	5,74	0,00
1181-01	CP TERCEIROS - SENAI	10/2023	28,73	28,73	0,00
1184-01	CP TERCEIROS - SESI	10/2023	43,09	43,09	0,00
1200-01	CP TERCEIROS - SEBRAE	10/2023	17,23	17,23	0,00

Obra: 51.240.01624/71					
Grupo: CONTRIBUIÇÃO PREVIDENCIÁRIA PATRONAL					
Código	Descrição	PA Débito	Valor Original	Créditos Vinculados	Saldo Devedor
1646-01	CP PATRONAL - GILRAT AJUSTADO	10/2023	53,36	53,36	0,00

Obra: 51.240.01624/71					
Grupo: CONTRIBUIÇÃO PARA OUTRAS ENTIDADES E FUNDOS					
Código	Descrição	PA Débito	Valor Original	Créditos Vinculados	Saldo Devedor
1170-01	CP TERCEIROS - SALARIO EDUCAÇÃO	10/2023	88,94	88,94	0,00
1176-01	CP TERCEIROS - INCRA	10/2023	7,11	7,11	0,00
1181-01	CP TERCEIROS - SENAI	10/2023	35,57	35,57	0,00
1184-01	CP TERCEIROS - SESI	10/2023	53,36	53,36	0,00
1200-01	CP TERCEIROS - SEBRAE	10/2023	21,34	21,34	0,00

Obra: 51.243.58943/77					
Grupo: CONTRIBUIÇÃO PREVIDENCIÁRIA PATRONAL					
Código	Descrição	PA Débito	Valor Original	Créditos Vinculados	Saldo Devedor
1138-01	CP PATRONAL - EMPREGADOS/AVULSOS	10/2023	461,35	461,35	0,00
1646-01	CP PATRONAL - GILRAT AJUSTADO	10/2023	34,60	34,60	0,00

Obra: 51.243.58943/77					
Grupo: CONTRIBUIÇÃO PARA OUTRAS ENTIDADES E FUNDOS					
Código	Descrição	PA Débito	Valor Original	Créditos Vinculados	Saldo Devedor
1170-01	CP TERCEIROS - SALARIO EDUCAÇÃO	10/2023	57,66	57,66	0,00
1176-01	CP TERCEIROS - INCRA	10/2023	4,61	4,61	0,00
1181-01	CP TERCEIROS - SENAI	10/2023	23,06	23,06	0,00
1184-01	CP TERCEIROS - SESI	10/2023	34,60	34,60	0,00
1200-01	CP TERCEIROS - SEBRAE	10/2023	13,84	13,84	0,00

Obra: 51.243.60645/78					
Grupo: CONTRIBUIÇÃO PREVIDENCIÁRIA PATRONAL					
Código	Descrição	PA Débito	Valor Original	Créditos Vinculados	Saldo Devedor
1646-01	CP PATRONAL - GILRAT AJUSTADO	10/2023	64,13	64,13	0,00

Obra: 51.243.60645/78					
Grupo: CONTRIBUIÇÃO PARA OUTRAS ENTIDADES E FUNDOS					
Código	Descrição	PA Débito	Valor Original	Créditos Vinculados	Saldo Devedor
1170-01	CP TERCEIROS - SALARIO EDUCAÇÃO	10/2023	106,88	106,88	0,00
1176-01	CP TERCEIROS - INCRA	10/2023	8,55	8,55	0,00
1181-01	CP TERCEIROS - SENAI	10/2023	42,75	42,75	0,00
1184-01	CP TERCEIROS - SESI	10/2023	64,13	64,13	0,00
1200-01	CP TERCEIROS - SEBRAE	10/2023	25,65	25,65	0,00

Obra: 51.246.15952/77					
Grupo: CONTRIBUIÇÃO PREVIDENCIÁRIA PATRONAL					
Código	Descrição	PA Débito	Valor Original	Créditos Vinculados	Saldo Devedor
1138-01	CP PATRONAL - EMPREGADOS/AVULSOS	10/2023	2.398,70	2.398,70	0,00
1646-01	CP PATRONAL - GILRAT AJUSTADO	10/2023	485,73	485,73	0,00

Obra: 51.246.15952/77					
Grupo: CONTRIBUIÇÃO PARA OUTRAS ENTIDADES E FUNDOS					
Código	Descrição	PA Débito	Valor Original	Créditos Vinculados	Saldo Devedor
1170-01	CP TERCEIROS - SALÁRIO EDUCAÇÃO	10/2023	299,83	299,83	0,00
1176-01	CP TERCEIROS - INCRA	10/2023	23,98	23,98	0,00
1181-01	CP TERCEIROS - SENAI	10/2023	119,93	119,93	0,00
1184-01	CP TERCEIROS - SESI	10/2023	179,90	179,90	0,00
1200-01	CP TERCEIROS - SEBRAE	10/2023	71,96	71,96	0,00

Obra: 90.001.48542/76					
Grupo: CONTRIBUIÇÃO PREVIDENCIÁRIA PATRONAL					
Código	Descrição	PA Débito	Valor Original	Créditos Vinculados	Saldo Devedor
1138-01	CP PATRONAL - EMPREGADOS/AVULSOS	10/2023	2.163,31	2.163,31	0,00
1646-01	CP PATRONAL - GILRAT AJUSTADO	10/2023	438,07	438,07	0,00

Obra: 90.001.48542/76					
Grupo: CONTRIBUIÇÃO PARA OUTRAS ENTIDADES E FUNDOS					
Código	Descrição	PA Débito	Valor Original	Créditos Vinculados	Saldo Devedor
1170-01	CP TERCEIROS - SALÁRIO EDUCAÇÃO	10/2023	270,41	270,41	0,00
1176-01	CP TERCEIROS - INCRA	10/2023	21,63	21,63	0,00
1181-01	CP TERCEIROS - SENAI	10/2023	108,16	108,16	0,00
1184-01	CP TERCEIROS - SESI	10/2023	162,24	162,24	0,00
1200-01	CP TERCEIROS - SEBRAE	10/2023	64,89	64,89	0,00

Obra: 90.002.11216/73					
Grupo: CONTRIBUIÇÃO PREVIDENCIÁRIA PATRONAL					
Código	Descrição	PA Débito	Valor Original	Créditos Vinculados	Saldo Devedor
1138-01	CP PATRONAL - EMPREGADOS/AVULSOS	10/2023	1.569,69	1.569,69	0,00
1646-01	CP PATRONAL - GILRAT AJUSTADO	10/2023	317,86	317,86	0,00

Obra: 90.002.11216/73					
Grupo: CONTRIBUIÇÃO PARA OUTRAS ENTIDADES E FUNDOS					
Código	Descrição	PA Débito	Valor Original	Créditos Vinculados	Saldo Devedor
1170-01	CP TERCEIROS - SALÁRIO EDUCAÇÃO	10/2023	196,21	196,21	0,00
1176-01	CP TERCEIROS - INCRA	10/2023	15,69	15,69	0,00
1181-01	CP TERCEIROS - SENAI	10/2023	78,48	78,48	0,00
1184-01	CP TERCEIROS - SESI	10/2023	117,72	117,72	0,00
1200-01	CP TERCEIROS - SEBRAE	10/2023	47,09	47,09	0,00

Obra: 90.002.11285/78					
Grupo: CONTRIBUIÇÃO PREVIDENCIÁRIA PATRONAL					
Código	Descrição	PA Débito	Valor Original	Créditos Vinculados	Saldo Devedor
1138-01	CP PATRONAL - EMPREGADOS/AVULSOS	10/2023	667,40	667,40	0,00
1646-01	CP PATRONAL - GILRAT AJUSTADO	10/2023	135,14	135,14	0,00

Obra: 90.002.11285/78					
Grupo: CONTRIBUIÇÃO PARA OUTRAS ENTIDADES E FUNDOS					
Código	Descrição	PA Débito	Valor Original	Créditos Vinculados	Saldo Devedor
1170-01	CP TERCEIROS - SALÁRIO EDUCAÇÃO	10/2023	83,42	83,42	0,00
1176-01	CP TERCEIROS - INCRA	10/2023	6,67	6,67	0,00
1181-01	CP TERCEIROS - SENAI	10/2023	33,37	33,37	0,00
1184-01	CP TERCEIROS - SESI	10/2023	50,05	50,05	0,00
1200-01	CP TERCEIROS - SEBRAE	10/2023	20,02	20,02	0,00

Obra: 90.002.21553/71					
Grupo: CONTRIBUIÇÃO PREVIDENCIÁRIA PATRONAL					
Código	Descrição	PA Débito	Valor Original	Créditos Vinculados	Saldo Devedor
1138-01	CP PATRONAL - EMPREGADOS/AVULSOS	10/2023	1.152,36	1.152,36	0,00
1646-01	CP PATRONAL - GILRAT AJUSTADO	10/2023	86,42	86,42	0,00

Obra: 90.002.21553/71					
Grupo: CONTRIBUIÇÃO PARA OUTRAS ENTIDADES E FUNDOS					
Código	Descrição	PA Débito	Valor Original	Créditos Vinculados	Saldo Devedor
1170-01	CP TERCEIROS - SALÁRIO EDUCAÇÃO	10/2023	144,04	144,04	0,00
1176-01	CP TERCEIROS - INCRA	10/2023	11,52	11,52	0,00
1181-01	CP TERCEIROS - SENAI	10/2023	57,61	57,61	0,00
1184-01	CP TERCEIROS - SESI	10/2023	86,42	86,42	0,00
1200-01	CP TERCEIROS - SEBRAE	10/2023	34,57	34,57	0,00

Obra: 90.002.54460/78					
Grupo: CONTRIBUIÇÃO PREVIDENCIÁRIA PATRONAL					
Código	Descrição	PA Débito	Valor Original	Créditos Vinculados	Saldo Devedor
1138-01	CP PATRONAL - EMPREGADOS/AVULSOS	10/2023	714,59	714,59	0,00
1646-01	CP PATRONAL - GILRAT AJUSTADO	10/2023	53,59	53,59	0,00

Obra: 90.002.54460/78					
Grupo: CONTRIBUIÇÃO PARA OUTRAS ENTIDADES E FUNDOS					
Código	Descrição	PA Débito	Valor Original	Créditos Vinculados	Saldo Devedor
1170-01	CP TERCEIROS - SALÁRIO EDUCAÇÃO	10/2023	89,32	89,32	0,00
1176-01	CP TERCEIROS - INCRA	10/2023	7,14	7,14	0,00
1181-01	CP TERCEIROS - SENAI	10/2023	35,72	35,72	0,00
1184-01	CP TERCEIROS - SESI	10/2023	53,59	53,59	0,00
1200-01	CP TERCEIROS - SEBRAE	10/2023	21,43	21,43	0,00

Obra: 90.010.64486/75					
Grupo: CONTRIBUIÇÃO PREVIDENCIÁRIA PATRONAL					
Código	Descrição	PA Débito	Valor Original	Créditos Vinculados	Saldo Devedor
1138-01	CP PATRONAL - EMPREGADOS/AVULSOS	10/2023	8.614,73	8.614,73	0,00
1646-01	CP PATRONAL - GILRAT AJUSTADO	10/2023	646,10	646,10	0,00

Obra: 90.010.64486/75					
Grupo: CONTRIBUIÇÃO PARA OUTRAS ENTIDADES E FUNDOS					
Código	Descrição	PA Débito	Valor Original	Créditos Vinculados	Saldo Devedor
1170-01	CP TERCEIROS - SALÁRIO EDUCAÇÃO	10/2023	1.076,84	1.076,84	0,00
1176-01	CP TERCEIROS - INCRA	10/2023	86,14	86,14	0,00
1181-01	CP TERCEIROS - SENAI	10/2023	430,73	430,73	0,00
1184-01	CP TERCEIROS - SESI	10/2023	646,10	646,10	0,00
1200-01	CP TERCEIROS - SEBRAE	10/2023	258,44	258,44	0,00

Obra: 90.011.15078/74					
Grupo: CONTRIBUIÇÃO PREVIDENCIÁRIA PATRONAL					
Código	Descrição	PA Débito	Valor Original	Créditos Vinculados	Saldo Devedor
1138-01	CP PATRONAL - EMPREGADOS/AVULSOS	10/2023	432,52	432,52	0,00
1646-01	CP PATRONAL - GILRAT AJUSTADO	10/2023	32,43	32,43	0,00

Obra: 90.011.15078/74					
Grupo: CONTRIBUIÇÃO PARA OUTRAS ENTIDADES E FUNDOS					
Código	Descrição	PA Débito	Valor Original	Créditos Vinculados	Saldo Devedor
1170-01	CP TERCEIROS - SALÁRIO EDUCAÇÃO	10/2023	54,06	54,06	0,00
1176-01	CP TERCEIROS - INCRA	10/2023	4,32	4,32	0,00
1181-01	CP TERCEIROS - SENAI	10/2023	21,62	21,62	0,00
1184-01	CP TERCEIROS - SESI	10/2023	32,43	32,43	0,00
1200-01	CP TERCEIROS - SEBRAE	10/2023	12,97	12,97	0,00

Obra: 90.012.45668/75					
Grupo: CONTRIBUIÇÃO PREVIDENCIÁRIA PATRONAL					
Código	Descrição	PA Débito	Valor Original	Créditos Vinculados	Saldo Devedor
1138-01	CP PATRONAL - EMPREGADOS/AVULSOS	10/2023	3.735,19	3.735,19	0,00
1646-01	CP PATRONAL - GILRAT AJUSTADO	10/2023	716,14	716,14	0,00

Obra: 90.012.45668/75					
Grupo: CONTRIBUIÇÃO PARA OUTRAS ENTIDADES E FUNDOS					
Código	Descrição	PA Débito	Valor Original	Créditos Vinculados	Saldo Devedor
1170-01	CP TERCEIROS - SALÁRIO EDUCAÇÃO	10/2023	466,89	466,89	0,00
1176-01	CP TERCEIROS - INCRA	10/2023	37,35	37,35	0,00
1181-01	CP TERCEIROS - SENAI	10/2023	186,75	186,75	0,00
1184-01	CP TERCEIROS - SESI	10/2023	280,13	280,13	0,00
1200-01	CP TERCEIROS - SEBRAE	10/2023	112,05	112,05	0,00

MINISTÉRIO DA ECONOMIA
SECRETARIA ESPECIAL DA RECEITA FEDERAL DO BRASIL
Recibo de Entrega da Declaração de Débitos e Créditos Tributários Federais Previdenciários - DCTFWeb

CNPJ/CPF	02.364.381/0001-13
Nome	WM CONSTRUCOES LTDA
Período de apuração	11/2023
Declaração Retificadora	Sim
Identificação da apuração de débitos	22900400762 / eSocial 61800144 / Reinf CP

Totalização dos tributos apurados no período

Tributos	Débitos Apurados	Saldo a Pagar
Contribuição Previdenciária Segurados	R\$ 11.248,44	R\$ 0,00
Contribuição Previdenciária Patronal	R\$ 26.053,82	R\$ 0,00
Contribuição para Outras Entidades e Fundos	R\$ 6.880,95	R\$ 0,00
IRRF	R\$ 2.246,71	R\$ 0,00
COFINS	R\$ 0,00	R\$ 0,00
PIS	R\$ 0,00	R\$ 0,00
CSRF	R\$ 0,00	R\$ 0,00
COSIRF	R\$ 0,00	R\$ 0,00
TOTAL	R\$ 46.429,92	R\$ 0,00

O presente Recibo de Entrega da DCTFWeb contém a transcrição da Ficha Resumo da referida declaração, que constitui confissão de dívida, de forma irrevogável, das contribuições declaradas. Fica o declarante ciente de que as contribuições declaradas na DCTFWeb e não pagas serão enviadas para inscrição em Dívida Ativa da União, conforme o disposto no parágrafo 2º do artigo 5º do Decreto-Lei nº 2.124, de 13 de junho de 1984, combinado com a Portaria MF nº 118, de 28 de junho de 1984, estando o declarante sujeito ainda a: 1) inclusão no Cadastro Informativo de Créditos não Quitados do Setor Público Federal (CADIN), impedindo operações de crédito com recursos públicos, a concessão de incentivos fiscais e financeiros e a celebração de convênios e similares que envolvam desembolso de recursos públicos e respectivos aditamentos (Lei nº 10.522, de 2002); 2) encaminhamento ao Ministério Público Federal de Representação Fiscal para Fins Penais nos casos que, em tese, tenha ocorrido crime contra a ordem tributária ou contra a previdência social, por deixar de recolher, no prazo legal, valor de tributo ou de contribuição social, descontado ou cobrado, na qualidade de sujeito passivo de obrigação e que deveria recolher aos cofres públicos (Lei nº 8.137, de 1990 e Código Penal).

Sobre as contribuições não pagas ou não recolhidas nos prazos legais incidirão multa, moratória ou de ofício, conforme o caso, e juros de mora nos termos dos artigos 44 e 61 da Lei nº 9.430, de 27 de dezembro de 1996, combinado com o art. 35 e 35-A, da Lei nº 8.212, de 1991 e artigo 18 da Lei nº 10.833, de 29 de dezembro de 2003.

No caso de falta de apresentação ou de apresentação de declaração com incorreções ou omissões, o contribuinte ficará sujeito às multas previstas no artigo 32-A da Lei nº 8.212, de 24 de julho de 1991.

Não surtirão efeitos as solicitações de retificação de informações prestadas na DCTFWeb que tiverem por objeto excluir ou reduzir: débitos relativos a contribuições, cujos valores já tenham sido enviados para inscrição em Dívida Ativa da União, sejam eles saldos a pagar ou valores apurados em procedimento de auditoria interna; débitos de contribuições em relação as quais o sujeito passivo tenha sido objeto de procedimento fiscal e/ou nos casos em que a apresentação da declaração ocorra após o prazo decadencial.

Dados do Representante da Pessoa Jurídica

Nome	JOSE MARCIO PINHEIRO LANDIM
CPF	387.224.703-44
Telefone	-

Recibo de Entrega da DCTFWeb

DCTFWeb recebida via Internet pelo Agente Receptor SERPRO em	15/12/2023 09:42:32
Nº do recibo de entrega	0000050000189764799
Esta DCTFWeb foi assinada com o certificado digital de NI:	21.515.550/0001-13

**MINISTÉRIO DA ECONOMIA
SECRETARIA ESPECIAL DA RECEITA FEDERAL DO BRASIL
RELATÓRIO RESUMO DE DÉBITOS - DCTFWeb**

Nome do Contribuinte	WM CONSTRUCOES LTDA	CNPJ	02.364.381/0001-13
Período de Apuração	11/2023	Número do Recibo	0000050000189764799
Data/Hora da Transmissão	15/12/2023 09:42:32	Identificação da Apuração de Débitos	22900400762 / eSocial 61800144 / Reinf CP

Grupo: CONTRIBUIÇÃO PREVIDENCIÁRIA SEGURADOS

Código	Descrição	PA Débito	Valor Original	Créditos Vinculados	Saldo Devedor
1082-01	CP SEGURADOS - EMPREGADOS/AVULSO	11/2023	10.423,88	10.423,88	0,00
1099-01	CP SEGURADOS - CONTRIBUINTES INDIVIDUAIS - 11%	11/2023	824,56	824,56	0,00

Grupo: CONTRIBUIÇÃO PREVIDENCIÁRIA PATRONAL

Código	Descrição	PA Débito	Valor Original	Créditos Vinculados	Saldo Devedor
1138-01	CP PATRONAL - EMPREGADOS/AVULSOS	11/2023	668,96	668,96	0,00
1138-04	CP PATRONAL - CONTRIBUINTES INDIVIDUAIS	11/2023	1.499,20	1.499,20	0,00
1646-01	CP PATRONAL - GILRAT AJUSTADO	11/2023	50,17	50,17	0,00

Grupo: CONTRIBUIÇÃO PARA OUTRAS ENTIDADES E FUNDOS

Código	Descrição	PA Débito	Valor Original	Créditos Vinculados	Saldo Devedor
1170-01	CP TERCEIROS - SALÁRIO EDUCAÇÃO	11/2023	83,62	83,62	0,00
1176-01	CP TERCEIROS - INCRA	11/2023	6,68	6,68	0,00
1181-01	CP TERCEIROS - SENAI	11/2023	33,44	33,44	0,00
1184-01	CP TERCEIROS - SESI	11/2023	50,17	50,17	0,00
1200-01	CP TERCEIROS - SEBRAE	11/2023	20,06	20,06	0,00

Grupo: IRRF

Código	Descrição	PA Débito	Valor Original	Créditos Vinculados	Saldo Devedor
0561-07	IRRF - RD TRB ASSAL PAÍS/AUS NO EXT A SERV PAÍS	11/2023	2.246,71	2.246,71	0,00

Obra: 51.226.32327/75

Grupo: CONTRIBUIÇÃO PREVIDENCIÁRIA PATRONAL

Código	Descrição	PA Débito	Valor Original	Créditos Vinculados	Saldo Devedor
1138-01	CP PATRONAL - EMPREGADOS/AVULSOS	11/2023	287,32	287,32	0,00
1646-01	CP PATRONAL - GILRAT AJUSTADO	11/2023	21,54	21,54	0,00

Obra: 51.226.32327/75

Grupo: CONTRIBUIÇÃO PARA OUTRAS ENTIDADES E FUNDOS

Código	Descrição	PA Débito	Valor Original	Créditos Vinculados	Saldo Devedor
1170-01	CP TERCEIROS - SALÁRIO EDUCAÇÃO	11/2023	35,91	35,91	0,00
1176-01	CP TERCEIROS - INCRA	11/2023	2,87	2,87	0,00
1181-01	CP TERCEIROS - SENAI	11/2023	14,36	14,36	0,00
1184-01	CP TERCEIROS - SESI	11/2023	21,54	21,54	0,00
1200-01	CP TERCEIROS - SEBRAE	11/2023	8,61	8,61	0,00

Obra: 51.235.55060/74

Grupo: CONTRIBUIÇÃO PREVIDENCIÁRIA PATRONAL

Código	Descrição	PA Débito	Valor Original	Créditos Vinculados	Saldo Devedor
1646-01	CP PATRONAL - GILRAT AJUSTADO	11/2023	38,06	38,06	0,00

Obra: 51.235.55060/74

Grupo: CONTRIBUIÇÃO PARA OUTRAS ENTIDADES E FUNDOS

			Valor	Créditos	Saldo

Código	Descrição	PA Débito	Original	Vinculados	Devedor
1170-01	CP TERCEIROS - SALÁRIO EDUCAÇÃO	11/2023	63,44	63,44	0,00
1176-01	CP TERCEIROS - INCRA	11/2023	5,07	5,07	0,00
1181-01	CP TERCEIROS - SENAI	11/2023	25,37	25,37	0,00
1184-01	CP TERCEIROS - SESI	11/2023	38,06	38,06	0,00
1200-01	CP TERCEIROS - SEBRAE	11/2023	15,22	15,22	0,00

Obra: 51.240.01624/71
Grupo: CONTRIBUIÇÃO PREVIDENCIÁRIA PATRONAL

Código	Descrição	PA Débito	Valor Original	Créditos Vinculados	Saldo Devedor
1646-01	CP PATRONAL - GILRAT AJUSTADO	11/2023	53,36	53,36	0,00

Obra: 51.240.01624/71
Grupo: CONTRIBUIÇÃO PARA OUTRAS ENTIDADES E FUNDOS

Código	Descrição	PA Débito	Valor Original	Créditos Vinculados	Saldo Devedor
1170-01	CP TERCEIROS - SALÁRIO EDUCAÇÃO	11/2023	88,94	88,94	0,00
1176-01	CP TERCEIROS - INCRA	11/2023	7,11	7,11	0,00
1181-01	CP TERCEIROS - SENAI	11/2023	35,57	35,57	0,00
1184-01	CP TERCEIROS - SESI	11/2023	53,36	53,36	0,00
1200-01	CP TERCEIROS - SEBRAE	11/2023	21,34	21,34	0,00

Obra: 51.243.58943/77
Grupo: CONTRIBUIÇÃO PREVIDENCIÁRIA PATRONAL

Código	Descrição	PA Débito	Valor Original	Créditos Vinculados	Saldo Devedor
1138-01	CP PATRONAL - EMPREGADOS/AVULSOS	11/2023	432,52	432,52	0,00
1646-01	CP PATRONAL - GILRAT AJUSTADO	11/2023	32,43	32,43	0,00

Obra: 51.243.58943/77
Grupo: CONTRIBUIÇÃO PARA OUTRAS ENTIDADES E FUNDOS

Código	Descrição	PA Débito	Valor Original	Créditos Vinculados	Saldo Devedor
1170-01	CP TERCEIROS - SALÁRIO EDUCAÇÃO	11/2023	54,06	54,06	0,00
1176-01	CP TERCEIROS - INCRA	11/2023	4,32	4,32	0,00
1181-01	CP TERCEIROS - SENAI	11/2023	21,62	21,62	0,00
1184-01	CP TERCEIROS - SESI	11/2023	32,43	32,43	0,00
1200-01	CP TERCEIROS - SEBRAE	11/2023	12,97	12,97	0,00

Obra: 51.243.60645/78
Grupo: CONTRIBUIÇÃO PREVIDENCIÁRIA PATRONAL

Código	Descrição	PA Débito	Valor Original	Créditos Vinculados	Saldo Devedor
1138-01	CP PATRONAL - EMPREGADOS/AVULSOS	11/2023	625,68	625,68	0,00
1646-01	CP PATRONAL - GILRAT AJUSTADO	11/2023	46,92	46,92	0,00

Obra: 51.243.60645/78
Grupo: CONTRIBUIÇÃO PARA OUTRAS ENTIDADES E FUNDOS

Código	Descrição	PA Débito	Valor Original	Créditos Vinculados	Saldo Devedor
1170-01	CP TERCEIROS - SALÁRIO EDUCAÇÃO	11/2023	78,21	78,21	0,00
1176-01	CP TERCEIROS - INCRA	11/2023	6,25	6,25	0,00
1181-01	CP TERCEIROS - SENAI	11/2023	31,28	31,28	0,00
1184-01	CP TERCEIROS - SESI	11/2023	46,92	46,92	0,00
1200-01	CP TERCEIROS - SEBRAE	11/2023	18,77	18,77	0,00

Obra: 51.246.15952/77
Grupo: CONTRIBUIÇÃO PREVIDENCIÁRIA PATRONAL

Código	Descrição	PA Débito	Valor Original	Créditos Vinculados	Saldo Devedor
1138-01	CP PATRONAL - EMPREGADOS/AVULSOS	11/2023	2.395,99	2.395,99	0,00
1646-01	CP PATRONAL - GILRAT AJUSTADO	11/2023	179,69	179,69	0,00

Obra: 51.246.15952/77					
Grupo: CONTRIBUIÇÃO PARA OUTRAS ENTIDADES E FUNDOS					
Código	Descrição	PA Débito	Valor Original	Créditos Vinculados	Saldo Devedor
1170-01	CP TERCEIROS - SALÁRIO EDUCAÇÃO	11/2023	299,49	299,49	0,00
1176-01	CP TERCEIROS - INCRA	11/2023	23,95	23,95	0,00
1181-01	CP TERCEIROS - SENAI	11/2023	119,79	119,79	0,00
1184-01	CP TERCEIROS - SESI	11/2023	179,69	179,69	0,00
1200-01	CP TERCEIROS - SEBRAE	11/2023	71,87	71,87	0,00

Obra: 90.001.48542/76					
Grupo: CONTRIBUIÇÃO PREVIDENCIÁRIA PATRONAL					
Código	Descrição	PA Débito	Valor Original	Créditos Vinculados	Saldo Devedor
1138-01	CP PATRONAL - EMPREGADOS/AVULSOS	11/2023	2.079,99	2.079,99	0,00
1646-01	CP PATRONAL - GILRAT AJUSTADO	11/2023	421,19	421,19	0,00

Obra: 90.001.48542/76					
Grupo: CONTRIBUIÇÃO PARA OUTRAS ENTIDADES E FUNDOS					
Código	Descrição	PA Débito	Valor Original	Créditos Vinculados	Saldo Devedor
1170-01	CP TERCEIROS - SALÁRIO EDUCAÇÃO	11/2023	259,99	259,99	0,00
1176-01	CP TERCEIROS - INCRA	11/2023	20,79	20,79	0,00
1181-01	CP TERCEIROS - SENAI	11/2023	103,99	103,99	0,00
1184-01	CP TERCEIROS - SESI	11/2023	155,99	155,99	0,00
1200-01	CP TERCEIROS - SEBRAE	11/2023	62,39	62,39	0,00

Obra: 90.002.11216/73					
Grupo: CONTRIBUIÇÃO PREVIDENCIÁRIA PATRONAL					
Código	Descrição	PA Débito	Valor Original	Créditos Vinculados	Saldo Devedor
1138-01	CP PATRONAL - EMPREGADOS/AVULSOS	11/2023	1.403,33	1.403,33	0,00
1646-01	CP PATRONAL - GILRAT AJUSTADO	11/2023	105,24	105,24	0,00

Obra: 90.002.11216/73					
Grupo: CONTRIBUIÇÃO PARA OUTRAS ENTIDADES E FUNDOS					
Código	Descrição	PA Débito	Valor Original	Créditos Vinculados	Saldo Devedor
1170-01	CP TERCEIROS - SALÁRIO EDUCAÇÃO	11/2023	175,41	175,41	0,00
1176-01	CP TERCEIROS - INCRA	11/2023	14,03	14,03	0,00
1181-01	CP TERCEIROS - SENAI	11/2023	70,16	70,16	0,00
1184-01	CP TERCEIROS - SESI	11/2023	105,24	105,24	0,00
1200-01	CP TERCEIROS - SEBRAE	11/2023	42,09	42,09	0,00

Obra: 90.002.11285/78					
Grupo: CONTRIBUIÇÃO PREVIDENCIÁRIA PATRONAL					
Código	Descrição	PA Débito	Valor Original	Créditos Vinculados	Saldo Devedor
1138-01	CP PATRONAL - EMPREGADOS/AVULSOS	11/2023	625,68	625,68	0,00
1646-01	CP PATRONAL - GILRAT AJUSTADO	11/2023	46,92	46,92	0,00

Obra: 90.002.11285/78					
Grupo: CONTRIBUIÇÃO PARA OUTRAS ENTIDADES E FUNDOS					
Código	Descrição	PA Débito	Valor Original	Créditos Vinculados	Saldo Devedor
1170-01	CP TERCEIROS - SALÁRIO EDUCAÇÃO	11/2023	78,21	78,21	0,00
1176-01	CP TERCEIROS - INCRA	11/2023	6,25	6,25	0,00
1181-01	CP TERCEIROS - SENAI	11/2023	31,28	31,28	0,00
1184-01	CP TERCEIROS - SESI	11/2023	46,92	46,92	0,00
1200-01	CP TERCEIROS - SEBRAE	11/2023	18,77	18,77	0,00

Obra: 90.002.21553/71					
-----------------------	--	--	--	--	--

Grupo: CONTRIBUIÇÃO PREVIDENCIÁRIA PATRONAL					
Código	Descrição	PA Débito	Valor Original	Créditos Vinculados	Saldo Devedor
1138-01	CP PATRONAL - EMPREGADOS/AVULSOS	11/2023	1.152,36	1.152,36	0,00
1646-01	CP PATRONAL - GILRAT AJUSTADO	11/2023	86,42	86,42	0,00

Obra: 90.002.21553/71 Grupo: CONTRIBUIÇÃO PARA OUTRAS ENTIDADES E FUNDOS					
Código	Descrição	PA Débito	Valor Original	Créditos Vinculados	Saldo Devedor
1170-01	CP TERCEIROS - SALÁRIO EDUCAÇÃO	11/2023	144,04	144,04	0,00
1176-01	CP TERCEIROS - INCRA	11/2023	11,52	11,52	0,00
1181-01	CP TERCEIROS - SENAI	11/2023	57,61	57,61	0,00
1184-01	CP TERCEIROS - SESI	11/2023	86,42	86,42	0,00
1200-01	CP TERCEIROS - SEBRAE	11/2023	34,57	34,57	0,00

Obra: 90.002.54460/78 Grupo: CONTRIBUIÇÃO PREVIDENCIÁRIA PATRONAL					
Código	Descrição	PA Débito	Valor Original	Créditos Vinculados	Saldo Devedor
1138-01	CP PATRONAL - EMPREGADOS/AVULSOS	11/2023	777,64	777,64	0,00
1646-01	CP PATRONAL - GILRAT AJUSTADO	11/2023	58,32	58,32	0,00

Obra: 90.002.54460/78 Grupo: CONTRIBUIÇÃO PARA OUTRAS ENTIDADES E FUNDOS					
Código	Descrição	PA Débito	Valor Original	Créditos Vinculados	Saldo Devedor
1170-01	CP TERCEIROS - SALÁRIO EDUCAÇÃO	11/2023	97,20	97,20	0,00
1176-01	CP TERCEIROS - INCRA	11/2023	7,77	7,77	0,00
1181-01	CP TERCEIROS - SENAI	11/2023	38,88	38,88	0,00
1184-01	CP TERCEIROS - SESI	11/2023	58,32	58,32	0,00
1200-01	CP TERCEIROS - SEBRAE	11/2023	23,32	23,32	0,00

Obra: 90.010.64486/75 Grupo: CONTRIBUIÇÃO PREVIDENCIÁRIA PATRONAL					
Código	Descrição	PA Débito	Valor Original	Créditos Vinculados	Saldo Devedor
1138-01	CP PATRONAL - EMPREGADOS/AVULSOS	11/2023	7.786,52	7.786,52	0,00
1646-01	CP PATRONAL - GILRAT AJUSTADO	11/2023	583,98	583,98	0,00

Obra: 90.010.64486/75 Grupo: CONTRIBUIÇÃO PARA OUTRAS ENTIDADES E FUNDOS					
Código	Descrição	PA Débito	Valor Original	Créditos Vinculados	Saldo Devedor
1170-01	CP TERCEIROS - SALÁRIO EDUCAÇÃO	11/2023	973,31	973,31	0,00
1176-01	CP TERCEIROS - INCRA	11/2023	77,86	77,86	0,00
1181-01	CP TERCEIROS - SENAI	11/2023	389,32	389,32	0,00
1184-01	CP TERCEIROS - SESI	11/2023	583,98	583,98	0,00
1200-01	CP TERCEIROS - SEBRAE	11/2023	233,59	233,59	0,00

Obra: 90.011.15078/74 Grupo: CONTRIBUIÇÃO PREVIDENCIÁRIA PATRONAL					
Código	Descrição	PA Débito	Valor Original	Créditos Vinculados	Saldo Devedor
1138-01	CP PATRONAL - EMPREGADOS/AVULSOS	11/2023	432,52	432,52	0,00
1646-01	CP PATRONAL - GILRAT AJUSTADO	11/2023	32,43	32,43	0,00

Obra: 90.011.15078/74 Grupo: CONTRIBUIÇÃO PARA OUTRAS ENTIDADES E FUNDOS					
Código	Descrição	PA Débito	Valor Original	Créditos Vinculados	Saldo Devedor
1170-01	CP TERCEIROS - SALÁRIO EDUCAÇÃO	11/2023	54,06	54,06	0,00
1176-01	CP TERCEIROS - INCRA	11/2023	4,32	4,32	0,00

1181-01	CP TERCEIROS - SENAI	11/2023	21,62	21,62	0,00
1184-01	CP TERCEIROS - SESI	11/2023	32,43	32,43	0,00
1200-01	CP TERCEIROS - SEBRAE	11/2023	12,97	12,97	0,00

Obra: 90.012.45668/75

Grupo: CONTRIBUIÇÃO PREVIDENCIÁRIA PATRONAL

Código	Descrição	PA Débito	Valor Original	Créditos Vinculados	Saldo Devedor
1138-01	CP PATRONAL - EMPREGADOS/AVULSOS	11/2023	3.841,34	3.841,34	0,00
1646-01	CP PATRONAL - GILRAT AJUSTADO	11/2023	288,10	288,10	0,00

Obra: 90.012.45668/75

Grupo: CONTRIBUIÇÃO PARA OUTRAS ENTIDADES E FUNDOS

Código	Descrição	PA Débito	Valor Original	Créditos Vinculados	Saldo Devedor
1170-01	CP TERCEIROS - SALÁRIO EDUCAÇÃO	11/2023	480,16	480,16	0,00
1176-01	CP TERCEIROS - INCRA	11/2023	38,41	38,41	0,00
1181-01	CP TERCEIROS - SENAI	11/2023	192,06	192,06	0,00
1184-01	CP TERCEIROS - SESI	11/2023	288,10	288,10	0,00
1200-01	CP TERCEIROS - SEBRAE	11/2023	115,24	115,24	0,00

MINISTÉRIO DA ECONOMIA
SECRETARIA ESPECIAL DA RECEITA FEDERAL DO BRASIL
Recibo de Entrega da Declaração de Débitos e Créditos Tributários Federais Previdenciários - DCTFWeb

CNPJ/CPF	02.364.381/0001-13
Nome	WM CONSTRUCOES LTDA
Período de apuração	12/2023
Declaração Retificadora	Sim
Identificação da apuração de débitos	62267215 / Reinf CP 23860397967 / eSocial

Totalização dos tributos apurados no período

Tributos	Débitos Apurados	Saldo a Pagar
Contribuição Previdenciária Segurados	R\$ 10.619,69	R\$ 0,00
Contribuição Previdenciária Patronal	R\$ 24.949,04	R\$ 0,00
Contribuição para Outras Entidades e Fundos	R\$ 6.553,65	R\$ 0,00
IRRF	R\$ 3.814,17	R\$ 0,00
COFINS	R\$ 0,00	R\$ 0,00
PIS	R\$ 0,00	R\$ 0,00
CSRF	R\$ 0,00	R\$ 0,00
COSIRF	R\$ 0,00	R\$ 0,00
TOTAL	R\$ 45.936,55	R\$ 0,00

O presente Recibo de Entrega da DCTFWeb contém a transcrição da Ficha Resumo da referida declaração, que constitui confissão de dívida, de forma irretroatável, dos tributos declarados. Fica o declarante ciente de que os tributos declarados na DCTFWeb e não pagos serão enviados para inscrição em Dívida Ativa da União, conforme o disposto no parágrafo 2º do artigo 5º do Decreto-Lei nº 2.124, de 13 de junho de 1984, combinado com a Portaria MF nº 118, de 28 de junho de 1984, estando o declarante sujeito ainda a:

- 1) Sobre os tributos não pagos ou não recolhidos nos prazos legais incidirão multa e juros de mora, nos termos do art. 61 da Lei nº 9.430, de 27 de dezembro de 1996, combinado com o art. 35 da Lei nº 8.212, de 24 de julho de 1991;
- 2) inclusão no Cadastro Informativo de Créditos não Quitados do Setor Público Federal (CADIN), impedindo operações de crédito com recursos públicos, a concessão de incentivos fiscais e financeiros e a celebração de convênios e similares que envolvam desembolso de recursos públicos e respectivos aditamentos (Lei nº 10.522, de 19 de julho de 2002);
- 3) encaminhamento ao Ministério Público Federal de Representação Fiscal para Fins Penais nos casos que, em tese, tenha ocorrido crime contra a ordem tributária ou contra a previdência social, por deixar de recolher, no prazo legal, valor de tributo ou de contribuição social, descontado ou cobrado, na qualidade de sujeito passivo de obrigação e que deveria recolher aos cofres públicos (Lei nº 8.137, de 27 de dezembro de 1990 e Código Penal).

No caso de falta de apresentação ou de apresentação de declaração com incorreções ou omissões, o contribuinte ficará sujeito às multas previstas no artigo 32-A da Lei nº 8.212, de 1991, e no art. 7º da Lei nº 10.426, de 24 de abril de 2002.

Não surtirão efeitos as retificações de informações prestadas na DCTFWeb que pretendam excluir ou reduzir débitos:

- enviados para inscrição em Dívida Ativa da União, sejam eles saldos a pagar ou valores apurados em procedimento de auditoria interna;
- incluídos em parcelamento deferido;
- que tenham sido objeto de declaração de compensação não passível de retificação ou cancelamento.

Também não surtirão efeitos as retificações de débitos de tributos em relação aos quais o sujeito passivo tenha sido objeto de procedimento fiscal e/ou nos casos em que a apresentação da declaração ocorra após o prazo decadencial.

Dados do Representante da Pessoa Jurídica

Nome	JOSE MARCIO PINHEIRO LANDIM
CPF	387.224.703-44
Telefone	-

Recibo de Entrega da DCTFWeb

DCTFWeb recebida via Internet pelo Agente Receptor SERPRO em	18/01/2024 11:44:05
Nº do recibo de entrega	0000050000199049519
Esta DCTFWeb foi assinada com o certificado digital de NI:	21.515.550/0001-13

**MINISTÉRIO DA ECONOMIA
SECRETARIA ESPECIAL DA RECEITA FEDERAL DO BRASIL
RELATÓRIO RESUMO DE DÉBITOS - DCTFWeb**

Nome do Contribuinte	WM CONSTRUCOES LTDA	CNPJ	02.364.381/0001-13
Período de Apuração	12/2023	Número do Recibo	0000050000199049519
Data/Hora da Transmissão	18/01/2024 11:44:05	Identificação da Apuração de Débitos	62267215 / Reinf CP 23860397967 / eSocial

Grupo: CONTRIBUIÇÃO PREVIDENCIÁRIA SEGURADOS

Código	Descrição	PA Débito	Valor Original	Créditos Vinculados	Saldo Devedor
1082-01	CP SEGURADOS - EMPREGADOS/AVULSO	12/2023	9.795,13	9.795,13	0,00
1099-01	CP SEGURADOS - CONTRIBUINTES INDIVIDUAIS - 11%	12/2023	824,56	824,56	0,00

Grupo: CONTRIBUIÇÃO PREVIDENCIÁRIA PATRONAL

Código	Descrição	PA Débito	Valor Original	Créditos Vinculados	Saldo Devedor
1138-01	CP PATRONAL - EMPREGADOS/AVULSO	12/2023	668,96	668,96	0,00
1138-04	CP PATRONAL - CONTRIBUINTES INDIVIDUAIS	12/2023	1.499,20	1.499,20	0,00
1646-01	CP PATRONAL - GILRAT AJUSTADO	12/2023	50,17	50,17	0,00

Grupo: CONTRIBUIÇÃO PARA OUTRAS ENTIDADES E FUNDOS

Código	Descrição	PA Débito	Valor Original	Créditos Vinculados	Saldo Devedor
1170-01	CP TERCEIROS - SALÁRIO EDUCAÇÃO	12/2023	83,62	83,62	0,00
1176-01	CP TERCEIROS - INCRA	12/2023	6,68	6,68	0,00
1181-01	CP TERCEIROS - SENAI	12/2023	33,44	33,44	0,00
1184-01	CP TERCEIROS - SESI	12/2023	50,17	50,17	0,00
1200-01	CP TERCEIROS - SEBRAE	12/2023	20,06	20,06	0,00

Grupo: IRRF

Código	Descrição	PA Débito	Valor Original	Créditos Vinculados	Saldo Devedor
0561-07	IRRF - RD TRB ASSAL PAÍS/AUS NO EXT A SERV PAÍS	12/2023	3.814,17	3.814,17	0,00

Obra: 51.226.32327/75

Grupo: CONTRIBUIÇÃO PREVIDENCIÁRIA PATRONAL

Código	Descrição	PA Débito	Valor Original	Créditos Vinculados	Saldo Devedor
1138-01	CP PATRONAL - EMPREGADOS/AVULSO	12/2023	287,32	287,32	0,00
1646-01	CP PATRONAL - GILRAT AJUSTADO	12/2023	21,54	21,54	0,00

Obra: 51.226.32327/75

Grupo: CONTRIBUIÇÃO PARA OUTRAS ENTIDADES E FUNDOS

Código	Descrição	PA Débito	Valor Original	Créditos Vinculados	Saldo Devedor
1170-01	CP TERCEIROS - SALÁRIO EDUCAÇÃO	12/2023	35,91	35,91	0,00
1176-01	CP TERCEIROS - INCRA	12/2023	2,87	2,87	0,00
1181-01	CP TERCEIROS - SENAI	12/2023	14,36	14,36	0,00
1184-01	CP TERCEIROS - SESI	12/2023	21,54	21,54	0,00
1200-01	CP TERCEIROS - SEBRAE	12/2023	8,61	8,61	0,00

Obra: 51.235.55060/74

Grupo: CONTRIBUIÇÃO PREVIDENCIÁRIA PATRONAL

Código	Descrição	PA Débito	Valor Original	Créditos Vinculados	Saldo Devedor
1646-01	CP PATRONAL - GILRAT AJUSTADO	12/2023	24,66	24,66	0,00

Obra: 51.235.55060/74

Grupo: CONTRIBUIÇÃO PARA OUTRAS ENTIDADES E FUNDOS

			Valor	Créditos	Saldo
--	--	--	-------	----------	-------

Código	Descrição	PA Débito	Original	Vinculados	Devedor
1170-01	CP TERCEIROS - SALÁRIO EDUCAÇÃO	12/2023	41,10	41,10	0,00
1176-01	CP TERCEIROS - INCRA	12/2023	3,28	3,28	0,00
1181-01	CP TERCEIROS - SENAI	12/2023	16,44	16,44	0,00
1184-01	CP TERCEIROS - SESI	12/2023	24,66	24,66	0,00
1200-01	CP TERCEIROS - SEBRAE	12/2023	9,86	9,86	0,00

Obra: 51.240.01624/71 Grupo: CONTRIBUIÇÃO PREVIDENCIÁRIA PATRONAL					
Código	Descrição	PA Débito	Valor Original	Créditos Vinculados	Saldo Devedor
1646-01	CP PATRONAL - GILRAT AJUSTADO	12/2023	56,73	56,73	0,00

Obra: 51.240.01624/71 Grupo: CONTRIBUIÇÃO PARA OUTRAS ENTIDADES E FUNDOS					
Código	Descrição	PA Débito	Valor Original	Créditos Vinculados	Saldo Devedor
1170-01	CP TERCEIROS - SALÁRIO EDUCAÇÃO	12/2023	94,56	94,56	0,00
1176-01	CP TERCEIROS - INCRA	12/2023	7,56	7,56	0,00
1181-01	CP TERCEIROS - SENAI	12/2023	37,82	37,82	0,00
1184-01	CP TERCEIROS - SESI	12/2023	56,73	56,73	0,00
1200-01	CP TERCEIROS - SEBRAE	12/2023	22,69	22,69	0,00

Obra: 51.243.58943/77 Grupo: CONTRIBUIÇÃO PREVIDENCIÁRIA PATRONAL					
Código	Descrição	PA Débito	Valor Original	Créditos Vinculados	Saldo Devedor
1138-01	CP PATRONAL - EMPREGADOS/AVULSOS	12/2023	432,52	432,52	0,00
1646-01	CP PATRONAL - GILRAT AJUSTADO	12/2023	32,43	32,43	0,00

Obra: 51.243.58943/77 Grupo: CONTRIBUIÇÃO PARA OUTRAS ENTIDADES E FUNDOS					
Código	Descrição	PA Débito	Valor Original	Créditos Vinculados	Saldo Devedor
1170-01	CP TERCEIROS - SALÁRIO EDUCAÇÃO	12/2023	54,06	54,06	0,00
1176-01	CP TERCEIROS - INCRA	12/2023	4,32	4,32	0,00
1181-01	CP TERCEIROS - SENAI	12/2023	21,62	21,62	0,00
1184-01	CP TERCEIROS - SESI	12/2023	32,43	32,43	0,00
1200-01	CP TERCEIROS - SEBRAE	12/2023	12,97	12,97	0,00

Obra: 51.243.60645/78 Grupo: CONTRIBUIÇÃO PREVIDENCIÁRIA PATRONAL					
Código	Descrição	PA Débito	Valor Original	Créditos Vinculados	Saldo Devedor
1138-01	CP PATRONAL - EMPREGADOS/AVULSOS	12/2023	625,68	625,68	0,00
1646-01	CP PATRONAL - GILRAT AJUSTADO	12/2023	46,92	46,92	0,00

Obra: 51.243.60645/78 Grupo: CONTRIBUIÇÃO PARA OUTRAS ENTIDADES E FUNDOS					
Código	Descrição	PA Débito	Valor Original	Créditos Vinculados	Saldo Devedor
1170-01	CP TERCEIROS - SALÁRIO EDUCAÇÃO	12/2023	78,21	78,21	0,00
1176-01	CP TERCEIROS - INCRA	12/2023	6,25	6,25	0,00
1181-01	CP TERCEIROS - SENAI	12/2023	31,28	31,28	0,00
1184-01	CP TERCEIROS - SESI	12/2023	46,92	46,92	0,00
1200-01	CP TERCEIROS - SEBRAE	12/2023	18,77	18,77	0,00

Obra: 51.246.15952/77 Grupo: CONTRIBUIÇÃO PREVIDENCIÁRIA PATRONAL					
Código	Descrição	PA Débito	Valor Original	Créditos Vinculados	Saldo Devedor
1138-01	CP PATRONAL - EMPREGADOS/AVULSOS	12/2023	2.224,64	2.224,64	0,00
1646-01	CP PATRONAL - GILRAT AJUSTADO	12/2023	166,84	166,84	0,00

Obra: 51.246.15952/77					
Grupo: CONTRIBUIÇÃO PARA OUTRAS ENTIDADES E FUNDOS					
Código	Descrição	PA Débito	Valor Original	Créditos Vinculados	Saldo Devedor
1170-01	CP TERCEIROS - SALÁRIO EDUCAÇÃO	12/2023	278,08	278,08	0,00
1176-01	CP TERCEIROS - INCRA	12/2023	22,24	22,24	0,00
1181-01	CP TERCEIROS - SENAI	12/2023	111,23	111,23	0,00
1184-01	CP TERCEIROS - SESI	12/2023	166,84	166,84	0,00
1200-01	CP TERCEIROS - SEBRAE	12/2023	66,73	66,73	0,00

Obra: 90.001.48542/76					
Grupo: CONTRIBUIÇÃO PREVIDENCIÁRIA PATRONAL					
Código	Descrição	PA Débito	Valor Original	Créditos Vinculados	Saldo Devedor
1138-01	CP PATRONAL - EMPREGADOS/AVULSOS	12/2023	1.884,02	1.884,02	0,00
1646-01	CP PATRONAL - GILRAT AJUSTADO	12/2023	381,51	381,51	0,00

Obra: 90.001.48542/76					
Grupo: CONTRIBUIÇÃO PARA OUTRAS ENTIDADES E FUNDOS					
Código	Descrição	PA Débito	Valor Original	Créditos Vinculados	Saldo Devedor
1170-01	CP TERCEIROS - SALÁRIO EDUCAÇÃO	12/2023	235,50	235,50	0,00
1176-01	CP TERCEIROS - INCRA	12/2023	18,84	18,84	0,00
1181-01	CP TERCEIROS - SENAI	12/2023	94,20	94,20	0,00
1184-01	CP TERCEIROS - SESI	12/2023	141,30	141,30	0,00
1200-01	CP TERCEIROS - SEBRAE	12/2023	56,52	56,52	0,00

Obra: 90.002.11216/73					
Grupo: CONTRIBUIÇÃO PREVIDENCIÁRIA PATRONAL					
Código	Descrição	PA Débito	Valor Original	Créditos Vinculados	Saldo Devedor
1138-01	CP PATRONAL - EMPREGADOS/AVULSOS	12/2023	1.256,20	1.256,20	0,00
1646-01	CP PATRONAL - GILRAT AJUSTADO	12/2023	94,21	94,21	0,00

Obra: 90.002.11216/73					
Grupo: CONTRIBUIÇÃO PARA OUTRAS ENTIDADES E FUNDOS					
Código	Descrição	PA Débito	Valor Original	Créditos Vinculados	Saldo Devedor
1170-01	CP TERCEIROS - SALÁRIO EDUCAÇÃO	12/2023	157,02	157,02	0,00
1176-01	CP TERCEIROS - INCRA	12/2023	12,56	12,56	0,00
1181-01	CP TERCEIROS - SENAI	12/2023	62,81	62,81	0,00
1184-01	CP TERCEIROS - SESI	12/2023	94,21	94,21	0,00
1200-01	CP TERCEIROS - SEBRAE	12/2023	37,68	37,68	0,00

Obra: 90.002.11285/78					
Grupo: CONTRIBUIÇÃO PREVIDENCIÁRIA PATRONAL					
Código	Descrição	PA Débito	Valor Original	Créditos Vinculados	Saldo Devedor
1138-01	CP PATRONAL - EMPREGADOS/AVULSOS	12/2023	625,68	625,68	0,00
1646-01	CP PATRONAL - GILRAT AJUSTADO	12/2023	46,92	46,92	0,00

Obra: 90.002.11285/78					
Grupo: CONTRIBUIÇÃO PARA OUTRAS ENTIDADES E FUNDOS					
Código	Descrição	PA Débito	Valor Original	Créditos Vinculados	Saldo Devedor
1170-01	CP TERCEIROS - SALÁRIO EDUCAÇÃO	12/2023	78,21	78,21	0,00
1176-01	CP TERCEIROS - INCRA	12/2023	6,25	6,25	0,00
1181-01	CP TERCEIROS - SENAI	12/2023	31,28	31,28	0,00
1184-01	CP TERCEIROS - SESI	12/2023	46,92	46,92	0,00
1200-01	CP TERCEIROS - SEBRAE	12/2023	18,77	18,77	0,00

Obra: 90.002.21553/71					
-----------------------	--	--	--	--	--

Grupo: CONTRIBUIÇÃO PREVIDENCIÁRIA PATRONAL					
Código	Descrição	PA Débito	Valor Original	Créditos Vinculados	Saldo Devedor
1138-01	CP PATRONAL - EMPREGADOS/AVULSOS	12/2023	1.152,36	1.152,36	0,00
1646-01	CP PATRONAL - GILRAT AJUSTADO	12/2023	86,42	86,42	0,00

Obra: 90.002.21553/71 Grupo: CONTRIBUIÇÃO PARA OUTRAS ENTIDADES E FUNDOS					
Código	Descrição	PA Débito	Valor Original	Créditos Vinculados	Saldo Devedor
1170-01	CP TERCEIROS - SALÁRIO EDUCAÇÃO	12/2023	144,04	144,04	0,00
1176-01	CP TERCEIROS - INCRA	12/2023	11,52	11,52	0,00
1181-01	CP TERCEIROS - SENAI	12/2023	57,61	57,61	0,00
1184-01	CP TERCEIROS - SESI	12/2023	86,42	86,42	0,00
1200-01	CP TERCEIROS - SEBRAE	12/2023	34,57	34,57	0,00

Obra: 90.002.54460/78 Grupo: CONTRIBUIÇÃO PREVIDENCIÁRIA PATRONAL					
Código	Descrição	PA Débito	Valor Original	Créditos Vinculados	Saldo Devedor
1138-01	CP PATRONAL - EMPREGADOS/AVULSOS	12/2023	630,52	630,52	0,00
1646-01	CP PATRONAL - GILRAT AJUSTADO	12/2023	47,28	47,28	0,00

Obra: 90.002.54460/78 Grupo: CONTRIBUIÇÃO PARA OUTRAS ENTIDADES E FUNDOS					
Código	Descrição	PA Débito	Valor Original	Créditos Vinculados	Saldo Devedor
1170-01	CP TERCEIROS - SALÁRIO EDUCAÇÃO	12/2023	78,81	78,81	0,00
1176-01	CP TERCEIROS - INCRA	12/2023	6,30	6,30	0,00
1181-01	CP TERCEIROS - SENAI	12/2023	31,52	31,52	0,00
1184-01	CP TERCEIROS - SESI	12/2023	47,28	47,28	0,00
1200-01	CP TERCEIROS - SEBRAE	12/2023	18,91	18,91	0,00

Obra: 90.010.64486/75 Grupo: CONTRIBUIÇÃO PREVIDENCIÁRIA PATRONAL					
Código	Descrição	PA Débito	Valor Original	Créditos Vinculados	Saldo Devedor
1138-01	CP PATRONAL - EMPREGADOS/AVULSOS	12/2023	7.743,52	7.743,52	0,00
1646-01	CP PATRONAL - GILRAT AJUSTADO	12/2023	580,76	580,76	0,00

Obra: 90.010.64486/75 Grupo: CONTRIBUIÇÃO PARA OUTRAS ENTIDADES E FUNDOS					
Código	Descrição	PA Débito	Valor Original	Créditos Vinculados	Saldo Devedor
1170-01	CP TERCEIROS - SALÁRIO EDUCAÇÃO	12/2023	967,94	967,94	0,00
1176-01	CP TERCEIROS - INCRA	12/2023	77,43	77,43	0,00
1181-01	CP TERCEIROS - SENAI	12/2023	387,17	387,17	0,00
1184-01	CP TERCEIROS - SESI	12/2023	580,76	580,76	0,00
1200-01	CP TERCEIROS - SEBRAE	12/2023	232,30	232,30	0,00

Obra: 90.011.15078/74 Grupo: CONTRIBUIÇÃO PREVIDENCIÁRIA PATRONAL					
Código	Descrição	PA Débito	Valor Original	Créditos Vinculados	Saldo Devedor
1138-01	CP PATRONAL - EMPREGADOS/AVULSOS	12/2023	494,99	494,99	0,00
1646-01	CP PATRONAL - GILRAT AJUSTADO	12/2023	37,12	37,12	0,00

Obra: 90.011.15078/74 Grupo: CONTRIBUIÇÃO PARA OUTRAS ENTIDADES E FUNDOS					
Código	Descrição	PA Débito	Valor Original	Créditos Vinculados	Saldo Devedor
1170-01	CP TERCEIROS - SALÁRIO EDUCAÇÃO	12/2023	61,87	61,87	0,00
1176-01	CP TERCEIROS - INCRA	12/2023	4,94	4,94	0,00

1181-01	CP TERCEIROS - SENAI	12/2023	24,74	24,74	0,00
1184-01	CP TERCEIROS - SESI	12/2023	37,12	37,12	0,00
1200-01	CP TERCEIROS - SEBRAE	12/2023	14,84	14,84	0,00

Obra: 90.012.45668/75					
Grupo: CONTRIBUIÇÃO PREVIDENCIÁRIA PATRONAL					
Código	Descrição	PA Débito	Valor Original	Créditos Vinculados	Saldo Devedor
1138-01	CP PATRONAL - EMPREGADOS/AVULSOS	12/2023	3.488,30	3.488,30	0,00
1646-01	CP PATRONAL - GILRAT AJUSTADO	12/2023	261,62	261,62	0,00

Obra: 90.012.45668/75					
Grupo: CONTRIBUIÇÃO PARA OUTRAS ENTIDADES E FUNDOS					
Código	Descrição	PA Débito	Valor Original	Créditos Vinculados	Saldo Devedor
1170-01	CP TERCEIROS - SALÁRIO EDUCAÇÃO	12/2023	436,03	436,03	0,00
1176-01	CP TERCEIROS - INCRA	12/2023	34,88	34,88	0,00
1181-01	CP TERCEIROS - SENAI	12/2023	174,41	174,41	0,00
1184-01	CP TERCEIROS - SESI	12/2023	261,62	261,62	0,00
1200-01	CP TERCEIROS - SEBRAE	12/2023	104,64	104,64	0,00

MINISTÉRIO DA ECONOMIA
SECRETARIA ESPECIAL DA RECEITA FEDERAL DO BRASIL
Recibo de Entrega da Declaração de Débitos e Créditos Tributários Federais Previdenciários - DCTFWeb

CNPJ/CPF	02.364.381/0001-13
Nome	WM CONSTRUÇOES LTDA
Período de apuração	01/2024
Declaração Retificadora	Sim
Identificação da apuração de débitos	63956284 / Reinf CP 24381947994 / eSocial

Totalização dos tributos apurados no período

Tributos	Débitos Apurados	Saldo a Pagar
Contribuição Previdenciária Segurados	R\$ 9.462,21	R\$ 0,00
Contribuição Previdenciária Patronal	R\$ 25.892,14	R\$ 0,00
Contribuição para Outras Entidades e Fundos	R\$ 5.855,98	R\$ 0,00
IRRF	R\$ 2.896,87	R\$ 0,00
COFINS	R\$ 0,00	R\$ 0,00
PIS	R\$ 0,00	R\$ 0,00
CSRF	R\$ 0,00	R\$ 0,00
COSIRF	R\$ 0,00	R\$ 0,00
TOTAL	R\$ 44.107,20	R\$ 0,00

O presente Recibo de Entrega da DCTFWeb contém a transcrição da Ficha Resumo da referida declaração, que constitui confissão de dívida, de forma irretroatável, dos tributos declarados. Fica o declarante ciente de que os tributos declarados na DCTFWeb e não pagos serão enviados para inscrição em Dívida Ativa da União, conforme o disposto no parágrafo 2º do artigo 5º do Decreto-Lei nº 2.124, de 13 de junho de 1984, combinado com a Portaria MF nº 118, de 28 de junho de 1984, estando o declarante sujeito ainda a:

- 1) Sobre os tributos não pagos ou não recolhidos nos prazos legais incidirão multa e juros de mora, nos termos do art. 61 da Lei nº 9.430, de 27 de dezembro de 1996, combinado com o art. 35 da Lei nº 8.212, de 24 de julho de 1991;
- 2) inclusão no Cadastro Informativo de Créditos não Quitados do Setor Público Federal (CADIN), impedindo operações de crédito com recursos públicos, a concessão de incentivos fiscais e financeiros e a celebração de convênios e similares que envolvam desembolso de recursos públicos e respectivos aditamentos (Lei nº 10.522, de 19 de julho de 2002);
- 3) encaminhamento ao Ministério Público Federal de Representação Fiscal para Fins Penais nos casos que, em tese, tenha ocorrido crime contra a ordem tributária ou contra a previdência social, por deixar de recolher, no prazo legal, valor de tributo ou de contribuição social, descontado ou cobrado, na qualidade de sujeito passivo de obrigação e que deveria recolher aos cofres públicos (Lei nº 8.137, de 27 de dezembro de 1990 e Código Penal).

No caso de falta de apresentação ou de apresentação de declaração com incorreções ou omissões, o contribuinte ficará sujeito às multas previstas no artigo 32-A da Lei nº 8.212, de 1991, e no art. 7º da Lei nº 10.426, de 24 de abril de 2002.

Não surtirão efeitos as retificações de informações prestadas na DCTFWeb que pretendam excluir ou reduzir débitos:

- enviados para inscrição em Dívida Ativa da União, sejam eles saldos a pagar ou valores apurados em procedimento de auditoria interna;
- incluídos em parcelamento deferido;
- que tenham sido objeto de declaração de compensação não passível de retificação ou cancelamento.

Também não surtirão efeitos as retificações de débitos de tributos em relação aos quais o sujeito passivo tenha sido objeto de procedimento fiscal e/ou nos casos em que a apresentação da declaração ocorra após o prazo decadencial.

Dados do Representante da Pessoa Jurídica

Nome	JOSE MARCIO PINHEIRO LANDIM
CPF	387.224.703-44
Telefone	-

Recibo de Entrega da DCTFWeb

DCTFWeb recebida via Internet pelo Agente Receptor SERPRO em	15/02/2024 20:04:40
Nº do recibo de entrega	0000050000207672541
Esta DCTFWeb foi assinada com o certificado digital de NI:	21.515.550/0001-13

**MINISTÉRIO DA ECONOMIA
SECRETARIA ESPECIAL DA RECEITA FEDERAL DO BRASIL
RELATÓRIO RESUMO DE DÉBITOS - DCTFWeb**

Nome do Contribuinte	WM CONSTRUCOES LTDA	CNPJ	02.364.381/0001-13
Período de Apuração	01/2024	Número do Recibo	0000050000207672541
Data/Hora da Transmissão	15/02/2024 20:04:40	Identificação da Apuração de Débitos	63956284 / Reinf CP 24381947994 / eSocial

Grupo: CONTRIBUIÇÃO PREVIDENCIÁRIA SEGURADOS					
Código	Descrição	PA Débito	Valor Original	Créditos Vinculados	Saldo Devedor
1082-01	CP SEGURADOS - EMPREGADOS/AVULSO	01/2024	8.637,65	8.637,65	0,00
1099-01	CP SEGURADOS - CONTRIBUINTES INDIVIDUAIS - 11%	01/2024	824,56	824,56	0,00

Grupo: CONTRIBUIÇÃO PREVIDENCIÁRIA PATRONAL					
Código	Descrição	PA Débito	Valor Original	Créditos Vinculados	Saldo Devedor
1138-01	CP PATRONAL - EMPREGADOS/AVULSOS	01/2024	1.148,96	1.148,96	0,00
1138-04	CP PATRONAL - CONTRIBUINTES INDIVIDUAIS	01/2024	1.499,20	1.499,20	0,00
1646-01	CP PATRONAL - GILRAT AJUSTADO	01/2024	239,48	239,48	0,00

Grupo: CONTRIBUIÇÃO PARA OUTRAS ENTIDADES E FUNDOS					
Código	Descrição	PA Débito	Valor Original	Créditos Vinculados	Saldo Devedor
1200-01	CP TERCEIROS - SEBRAE	01/2024	34,46	34,46	0,00
1184-01	CP TERCEIROS - SESI	01/2024	86,17	86,17	0,00
1181-01	CP TERCEIROS - SENAI	01/2024	57,44	57,44	0,00
1176-01	CP TERCEIROS - INCRA	01/2024	11,48	11,48	0,00
1170-01	CP TERCEIROS - SALÁRIO EDUCAÇÃO	01/2024	143,62	143,62	0,00

Grupo: IRRF					
Código	Descrição	PA Débito	Valor Original	Créditos Vinculados	Saldo Devedor
0561-07	IRRF - RD TRB ASSAL PAÍS/AUS NO EXT A SERV PAÍS	01/2024	2.896,87	2.896,87	0,00

Obra: 90.012.45668/75 Grupo: CONTRIBUIÇÃO PREVIDENCIÁRIA PATRONAL					
Código	Descrição	PA Débito	Valor Original	Créditos Vinculados	Saldo Devedor
1646-01	CP PATRONAL - GILRAT AJUSTADO	01/2024	532,84	532,84	0,00
1138-01	CP PATRONAL - EMPREGADOS/AVULSOS	01/2024	2.556,36	2.556,36	0,00

Obra: 90.012.45668/75 Grupo: CONTRIBUIÇÃO PARA OUTRAS ENTIDADES E FUNDOS					
Código	Descrição	PA Débito	Valor Original	Créditos Vinculados	Saldo Devedor
1170-01	CP TERCEIROS - SALÁRIO EDUCAÇÃO	01/2024	319,54	319,54	0,00
1176-01	CP TERCEIROS - INCRA	01/2024	25,56	25,56	0,00
1181-01	CP TERCEIROS - SENAI	01/2024	127,81	127,81	0,00
1184-01	CP TERCEIROS - SESI	01/2024	191,72	191,72	0,00
1200-01	CP TERCEIROS - SEBRAE	01/2024	76,69	76,69	0,00

Obra: 90.011.15078/74 Grupo: CONTRIBUIÇÃO PREVIDENCIÁRIA PATRONAL					
Código	Descrição	PA Débito	Valor Original	Créditos Vinculados	Saldo Devedor
1646-01	CP PATRONAL - GILRAT AJUSTADO	01/2024	90,15	90,15	0,00
1138-01	CP PATRONAL - EMPREGADOS/AVULSOS	01/2024	432,52	432,52	0,00

Obra: 90.011.15078/74 Grupo: CONTRIBUIÇÃO PARA OUTRAS ENTIDADES E FUNDOS					
---	--	--	--	--	--

Código	Descrição	PA Débito	Valor Original	Créditos Vinculados	Saldo Devedor
1170-01	CP TERCEIROS - SALÁRIO EDUCAÇÃO	01/2024	54,06	54,06	0,00
1176-01	CP TERCEIROS - INCRA	01/2024	4,32	4,32	0,00
1181-01	CP TERCEIROS - SENAI	01/2024	21,62	21,62	0,00
1184-01	CP TERCEIROS - SESI	01/2024	32,43	32,43	0,00
1200-01	CP TERCEIROS - SEBRAE	01/2024	12,97	12,97	0,00

Obra: 90.010.64486/75 Grupo: CONTRIBUIÇÃO PREVIDENCIÁRIA PATRONAL					
Código	Descrição	PA Débito	Valor Original	Créditos Vinculados	Saldo Devedor
1646-01	CP PATRONAL - GILRAT AJUSTADO	01/2024	1.374,16	1.374,16	0,00
1138-01	CP PATRONAL - EMPREGADOS/AVULSOS	01/2024	6.592,60	6.592,60	0,00

Obra: 90.010.64486/75 Grupo: CONTRIBUIÇÃO PARA OUTRAS ENTIDADES E FUNDOS					
Código	Descrição	PA Débito	Valor Original	Créditos Vinculados	Saldo Devedor
1170-01	CP TERCEIROS - SALÁRIO EDUCAÇÃO	01/2024	824,07	824,07	0,00
1176-01	CP TERCEIROS - INCRA	01/2024	65,92	65,92	0,00
1181-01	CP TERCEIROS - SENAI	01/2024	329,63	329,63	0,00
1184-01	CP TERCEIROS - SESI	01/2024	494,44	494,44	0,00
1200-01	CP TERCEIROS - SEBRAE	01/2024	197,77	197,77	0,00

Obra: 90.002.54460/78 Grupo: CONTRIBUIÇÃO PREVIDENCIÁRIA PATRONAL					
Código	Descrição	PA Débito	Valor Original	Créditos Vinculados	Saldo Devedor
1646-01	CP PATRONAL - GILRAT AJUSTADO	01/2024	131,42	131,42	0,00
1138-01	CP PATRONAL - EMPREGADOS/AVULSOS	01/2024	630,52	630,52	0,00

Obra: 90.002.54460/78 Grupo: CONTRIBUIÇÃO PARA OUTRAS ENTIDADES E FUNDOS					
Código	Descrição	PA Débito	Valor Original	Créditos Vinculados	Saldo Devedor
1170-01	CP TERCEIROS - SALÁRIO EDUCAÇÃO	01/2024	78,81	78,81	0,00
1176-01	CP TERCEIROS - INCRA	01/2024	6,30	6,30	0,00
1181-01	CP TERCEIROS - SENAI	01/2024	31,52	31,52	0,00
1184-01	CP TERCEIROS - SESI	01/2024	47,28	47,28	0,00
1200-01	CP TERCEIROS - SEBRAE	01/2024	18,91	18,91	0,00

Obra: 90.002.21553/71 Grupo: CONTRIBUIÇÃO PREVIDENCIÁRIA PATRONAL					
Código	Descrição	PA Débito	Valor Original	Créditos Vinculados	Saldo Devedor
1646-01	CP PATRONAL - GILRAT AJUSTADO	01/2024	240,19	240,19	0,00
1138-01	CP PATRONAL - EMPREGADOS/AVULSOS	01/2024	1.152,35	1.152,35	0,00

Obra: 90.002.21553/71 Grupo: CONTRIBUIÇÃO PARA OUTRAS ENTIDADES E FUNDOS					
Código	Descrição	PA Débito	Valor Original	Créditos Vinculados	Saldo Devedor
1170-01	CP TERCEIROS - SALÁRIO EDUCAÇÃO	01/2024	144,04	144,04	0,00
1176-01	CP TERCEIROS - INCRA	01/2024	11,52	11,52	0,00
1181-01	CP TERCEIROS - SENAI	01/2024	57,61	57,61	0,00
1184-01	CP TERCEIROS - SESI	01/2024	86,42	86,42	0,00
1200-01	CP TERCEIROS - SEBRAE	01/2024	34,57	34,57	0,00

Obra: 90.002.11285/78 Grupo: CONTRIBUIÇÃO PREVIDENCIÁRIA PATRONAL					
Código	Descrição	PA Débito	Valor Original	Créditos Vinculados	Saldo Devedor

1646-01	CP PATRONAL - GILRAT AJUSTADO	01/2024	130,41	130,41	0,00
1138-01	CP PATRONAL - EMPREGADOS/AVULSOS	01/2024	625,68	625,68	0,00

Obra: 90.002.11285/78					
Grupo: CONTRIBUIÇÃO PARA OUTRAS ENTIDADES E FUNDOS					
Código	Descrição	PA Débito	Valor Original	Créditos Vinculados	Saldo Devedor
1170-01	CP TERCEIROS - SALÁRIO EDUCAÇÃO	01/2024	78,21	78,21	0,00
1176-01	CP TERCEIROS - INCRA	01/2024	6,25	6,25	0,00
1181-01	CP TERCEIROS - SENAI	01/2024	31,28	31,28	0,00
1184-01	CP TERCEIROS - SESI	01/2024	46,92	46,92	0,00
1200-01	CP TERCEIROS - SEBRAE	01/2024	18,77	18,77	0,00

Obra: 90.002.11216/73					
Grupo: CONTRIBUIÇÃO PREVIDENCIÁRIA PATRONAL					
Código	Descrição	PA Débito	Valor Original	Créditos Vinculados	Saldo Devedor
1646-01	CP PATRONAL - GILRAT AJUSTADO	01/2024	261,84	261,84	0,00
1138-01	CP PATRONAL - EMPREGADOS/AVULSOS	01/2024	1.256,20	1.256,20	0,00

Obra: 90.002.11216/73					
Grupo: CONTRIBUIÇÃO PARA OUTRAS ENTIDADES E FUNDOS					
Código	Descrição	PA Débito	Valor Original	Créditos Vinculados	Saldo Devedor
1170-01	CP TERCEIROS - SALÁRIO EDUCAÇÃO	01/2024	157,02	157,02	0,00
1176-01	CP TERCEIROS - INCRA	01/2024	12,56	12,56	0,00
1181-01	CP TERCEIROS - SENAI	01/2024	62,81	62,81	0,00
1184-01	CP TERCEIROS - SESI	01/2024	94,21	94,21	0,00
1200-01	CP TERCEIROS - SEBRAE	01/2024	37,68	37,68	0,00

Obra: 90.001.48542/76					
Grupo: CONTRIBUIÇÃO PREVIDENCIÁRIA PATRONAL					
Código	Descrição	PA Débito	Valor Original	Créditos Vinculados	Saldo Devedor
1646-01	CP PATRONAL - GILRAT AJUSTADO	01/2024	363,07	363,07	0,00
1138-01	CP PATRONAL - EMPREGADOS/AVULSOS	01/2024	1.792,95	1.792,95	0,00

Obra: 90.001.48542/76					
Grupo: CONTRIBUIÇÃO PARA OUTRAS ENTIDADES E FUNDOS					
Código	Descrição	PA Débito	Valor Original	Créditos Vinculados	Saldo Devedor
1170-01	CP TERCEIROS - SALÁRIO EDUCAÇÃO	01/2024	224,11	224,11	0,00
1176-01	CP TERCEIROS - INCRA	01/2024	17,92	17,92	0,00
1181-01	CP TERCEIROS - SENAI	01/2024	89,64	89,64	0,00
1184-01	CP TERCEIROS - SESI	01/2024	134,47	134,47	0,00
1200-01	CP TERCEIROS - SEBRAE	01/2024	53,78	53,78	0,00

Obra: 51.246.15952/77					
Grupo: CONTRIBUIÇÃO PREVIDENCIÁRIA PATRONAL					
Código	Descrição	PA Débito	Valor Original	Créditos Vinculados	Saldo Devedor
1646-01	CP PATRONAL - GILRAT AJUSTADO	01/2024	346,40	346,40	0,00
1138-01	CP PATRONAL - EMPREGADOS/AVULSOS	01/2024	1.661,87	1.661,87	0,00

Obra: 51.246.15952/77					
Grupo: CONTRIBUIÇÃO PARA OUTRAS ENTIDADES E FUNDOS					
Código	Descrição	PA Débito	Valor Original	Créditos Vinculados	Saldo Devedor
1170-01	CP TERCEIROS - SALÁRIO EDUCAÇÃO	01/2024	207,73	207,73	0,00
1176-01	CP TERCEIROS - INCRA	01/2024	16,61	16,61	0,00
1181-01	CP TERCEIROS - SENAI	01/2024	83,09	83,09	0,00
1184-01	CP TERCEIROS - SESI	01/2024	124,64	124,64	0,00
1200-01	CP TERCEIROS - SEBRAE	01/2024	49,85	49,85	0,00

Obra: 51.243.60645/78					
Grupo: CONTRIBUIÇÃO PREVIDENCIÁRIA PATRONAL					
Código	Descrição	PA Débito	Valor Original	Créditos Vinculados	Saldo Devedor
1646-01	CP PATRONAL - GILRAT AJUSTADO	01/2024	130,41	130,41	0,00
1138-01	CP PATRONAL - EMPREGADOS/AVULSOS	01/2024	625,68	625,68	0,00

Obra: 51.243.60645/78					
Grupo: CONTRIBUIÇÃO PARA OUTRAS ENTIDADES E FUNDOS					
Código	Descrição	PA Débito	Valor Original	Créditos Vinculados	Saldo Devedor
1170-01	CP TERCEIROS - SALÁRIO EDUCAÇÃO	01/2024	78,21	78,21	0,00
1176-01	CP TERCEIROS - INCRA	01/2024	6,25	6,25	0,00
1181-01	CP TERCEIROS - SENAI	01/2024	31,28	31,28	0,00
1184-01	CP TERCEIROS - SESI	01/2024	46,92	46,92	0,00
1200-01	CP TERCEIROS - SEBRAE	01/2024	18,77	18,77	0,00

Obra: 51.243.58943/77					
Grupo: CONTRIBUIÇÃO PREVIDENCIÁRIA PATRONAL					
Código	Descrição	PA Débito	Valor Original	Créditos Vinculados	Saldo Devedor
1646-01	CP PATRONAL - GILRAT AJUSTADO	01/2024	90,15	90,15	0,00
1138-01	CP PATRONAL - EMPREGADOS/AVULSOS	01/2024	432,52	432,52	0,00

Obra: 51.243.58943/77					
Grupo: CONTRIBUIÇÃO PARA OUTRAS ENTIDADES E FUNDOS					
Código	Descrição	PA Débito	Valor Original	Créditos Vinculados	Saldo Devedor
1170-01	CP TERCEIROS - SALÁRIO EDUCAÇÃO	01/2024	54,06	54,06	0,00
1176-01	CP TERCEIROS - INCRA	01/2024	4,32	4,32	0,00
1181-01	CP TERCEIROS - SENAI	01/2024	21,62	21,62	0,00
1184-01	CP TERCEIROS - SESI	01/2024	32,43	32,43	0,00
1200-01	CP TERCEIROS - SEBRAE	01/2024	12,97	12,97	0,00

Obra: 51.240.01624/71					
Grupo: CONTRIBUIÇÃO PREVIDENCIÁRIA PATRONAL					
Código	Descrição	PA Débito	Valor Original	Créditos Vinculados	Saldo Devedor
1646-01	CP PATRONAL - GILRAT AJUSTADO	01/2024	148,30	148,30	0,00
1138-01	CP PATRONAL - EMPREGADOS/AVULSOS	01/2024	711,52	711,52	0,00

Obra: 51.240.01624/71					
Grupo: CONTRIBUIÇÃO PARA OUTRAS ENTIDADES E FUNDOS					
Código	Descrição	PA Débito	Valor Original	Créditos Vinculados	Saldo Devedor
1170-01	CP TERCEIROS - SALÁRIO EDUCAÇÃO	01/2024	88,94	88,94	0,00
1176-01	CP TERCEIROS - INCRA	01/2024	7,11	7,11	0,00
1181-01	CP TERCEIROS - SENAI	01/2024	35,57	35,57	0,00
1184-01	CP TERCEIROS - SESI	01/2024	53,36	53,36	0,00
1200-01	CP TERCEIROS - SEBRAE	01/2024	21,34	21,34	0,00

Obra: 51.226.32327/75					
Grupo: CONTRIBUIÇÃO PREVIDENCIÁRIA PATRONAL					
Código	Descrição	PA Débito	Valor Original	Créditos Vinculados	Saldo Devedor
1646-01	CP PATRONAL - GILRAT AJUSTADO	01/2024	59,88	59,88	0,00
1138-01	CP PATRONAL - EMPREGADOS/AVULSOS	01/2024	287,32	287,32	0,00

Obra: 51.226.32327/75					
Grupo: CONTRIBUIÇÃO PARA OUTRAS ENTIDADES E FUNDOS					
Código	Descrição	PA Débito	Valor Original	Créditos Vinculados	Saldo Devedor

1200-01	CP TERCEIROS - SEBRAE	01/2024	8,61	8,61	0,00
1184-01	CP TERCEIROS - SESI	01/2024	21,54	21,54	0,00
1181-01	CP TERCEIROS - SENAI	01/2024	14,36	14,36	0,00
1176-01	CP TERCEIROS - INCRA	01/2024	2,87	2,87	0,00
1170-01	CP TERCEIROS - SALÁRIO EDUCAÇÃO	01/2024	35,91	35,91	0,00

Obra: 51.235.55060/74					
Grupo: CONTRIBUIÇÃO PREVIDENCIÁRIA PATRONAL					
Código	Descrição	PA Débito	Valor Original	Créditos Vinculados	Saldo Devedor
1646-01	CP PATRONAL - GILRAT AJUSTADO	01/2024	59,88	59,88	0,00
1138-01	CP PATRONAL - EMPREGADOS/AVULSOS	01/2024	287,31	287,31	0,00

Obra: 51.235.55060/74					
Grupo: CONTRIBUIÇÃO PARA OUTRAS ENTIDADES E FUNDOS					
Código	Descrição	PA Débito	Valor Original	Créditos Vinculados	Saldo Devedor
1200-01	CP TERCEIROS - SEBRAE	01/2024	8,61	8,61	0,00
1184-01	CP TERCEIROS - SESI	01/2024	21,54	21,54	0,00
1181-01	CP TERCEIROS - SENAI	01/2024	14,36	14,36	0,00
1176-01	CP TERCEIROS - INCRA	01/2024	2,87	2,87	0,00
1170-01	CP TERCEIROS - SALÁRIO EDUCAÇÃO	01/2024	35,91	35,91	0,00

MINISTÉRIO DA ECONOMIA
SECRETARIA ESPECIAL DA RECEITA FEDERAL DO BRASIL
Recibo de Entrega da Declaração de Débitos e Créditos Tributários Federais Previdenciários - DCTFWeb

CNPJ/CPF	02.364.381/0001-13
Nome	WM CONSTRUÇOES LTDA
Período de apuração	02/2024
Declaração Retificadora	Sim
Identificação da apuração de débitos	24638416391 / eSocial 68487147 / Reinf CP

Totalização dos tributos apurados no período

Tributos	Débitos Apurados	Saldo a Pagar
Contribuição Previdenciária Segurados	R\$ 9.749,39	R\$ 0,00
Contribuição Previdenciária Patronal	R\$ 26.788,27	R\$ 0,00
Contribuição para Outras Entidades e Fundos	R\$ 6.071,05	R\$ 0,00
IRRF	R\$ 2.703,91	R\$ 0,00
COFINS	R\$ 0,00	R\$ 0,00
PIS	R\$ 0,00	R\$ 0,00
CSRF	R\$ 0,00	R\$ 0,00
COSIRF	R\$ 0,00	R\$ 0,00
TOTAL	R\$ 45.312,62	R\$ 0,00

O presente Recibo de Entrega da DCTFWeb contém a transcrição da Ficha Resumo da referida declaração, que constitui confissão de dívida, de forma irretirável, dos tributos declarados. Fica o declarante ciente de que os tributos declarados na DCTFWeb e não pagos serão enviados para inscrição em Dívida Ativa da União, conforme o disposto no parágrafo 2º do artigo 5º do Decreto-Lei nº 2.124, de 13 de junho de 1984, combinado com a Portaria MF nº 118, de 28 de junho de 1984, estando o declarante sujeito ainda a:

- 1) Sobre os tributos não pagos ou não recolhidos nos prazos legais incidirão multa e juros de mora, nos termos do art. 61 da Lei nº 9.430, de 27 de dezembro de 1996, combinado com o art. 35 da Lei nº 8.212, de 24 de julho de 1991;
- 2) inclusão no Cadastro Informativo de Créditos não Quitados do Setor Público Federal (CADIN), impedindo operações de crédito com recursos públicos, a concessão de incentivos fiscais e financeiros e a celebração de convênios e similares que envolvam desembolso de recursos públicos e respectivos aditamentos (Lei nº 10.522, de 19 de julho de 2002);
- 3) encaminhamento ao Ministério Público Federal de Representação Fiscal para Fins Penais nos casos que, em tese, tenha ocorrido crime contra a ordem tributária ou contra a previdência social, por deixar de recolher, no prazo legal, valor de tributo ou de contribuição social, descontado ou cobrado, na qualidade de sujeito passivo de obrigação e que deveria recolher aos cofres públicos (Lei nº 8.137, de 27 de dezembro de 1990 e Código Penal).

No caso de falta de apresentação ou de apresentação de declaração com incorreções ou omissões, o contribuinte ficará sujeito às multas previstas no artigo 32-A da Lei nº 8.212, de 1991, e no art. 7º da Lei nº 10.426, de 24 de abril de 2002.

Não surtirão efeitos as retificações de informações prestadas na DCTFWeb que pretendam excluir ou reduzir débitos:

- enviados para inscrição em Dívida Ativa da União, sejam eles saldos a pagar ou valores apurados em procedimento de auditoria interna;
- incluídos em parcelamento deferido;
- que tenham sido objeto de declaração de compensação não passível de retificação ou cancelamento.

Também não surtirão efeitos as retificações de débitos de tributos em relação aos quais o sujeito passivo tenha sido objeto de procedimento fiscal e/ou nos casos em que a apresentação da declaração ocorra após o prazo decadencial.

Dados do Representante da Pessoa Jurídica

Nome	JOSE MARCIO PINHEIRO LANDIM
CPF	387.224.703-44
Telefone	-

Recibo de Entrega da DCTFWeb

DCTFWeb recebida via Internet pelo Agente Receptor SERPRO em	12/03/2024 13:21:49
Nº do recibo de entrega	0000050000214169146
Esta DCTFWeb foi assinada com o certificado digital de NI:	21.515.550/0001-13

MINISTÉRIO DA ECONOMIA
SECRETARIA ESPECIAL DA RECEITA FEDERAL DO BRASIL
RELATÓRIO RESUMO DE DÉBITOS - DCTFWeb

Nome do Contribuinte	WM CONSTRUcoes LTDA	CNPJ	02.364.381/0001-13
Período de Apuração	02/2024	Número do Recibo	0000050000214169146
Data/Hora da Transmissão	12/03/2024 13:21:49	Identificação da Apuração de Débitos	24638416391 / eSocial 68487147 / Reinf CP

Grupo: CONTRIBUIÇÃO PREVIDENCIÁRIA SEGURADOS

Código	Descrição	PA Débito	Valor Original	Créditos Vinculados	Saldo Devedor
1082-01	CP SEGURADOS - EMPREGADOS/AVULSOS	02/2024	8.924,83	8.924,83	0,00
1099-01	CP SEGURADOS - CONTRIBUINTES INDIVIDUAIS - 11%	02/2024	824,56	824,56	0,00

Grupo: CONTRIBUIÇÃO PREVIDENCIÁRIA PATRONAL

Código	Descrição	PA Débito	Valor Original	Créditos Vinculados	Saldo Devedor
1138-01	CP PATRONAL - EMPREGADOS/AVULSOS	02/2024	1.148,96	1.148,96	0,00
1138-04	CP PATRONAL - CONTRIBUINTES INDIVIDUAIS	02/2024	1.499,20	1.499,20	0,00
1646-01	CP PATRONAL - GILRAT AJUSTADO	02/2024	239,48	239,48	0,00

Grupo: CONTRIBUIÇÃO PARA OUTRAS ENTIDADES E FUNDOS

Código	Descrição	PA Débito	Valor Original	Créditos Vinculados	Saldo Devedor
1170-01	CP TERCEIROS - SALÁRIO EDUCAÇÃO	02/2024	143,62	143,62	0,00
1176-01	CP TERCEIROS - INCRA	02/2024	11,48	11,48	0,00
1181-01	CP TERCEIROS - SENAI	02/2024	57,44	57,44	0,00
1184-01	CP TERCEIROS - SESI	02/2024	86,17	86,17	0,00
1200-01	CP TERCEIROS - SEBRAE	02/2024	34,46	34,46	0,00

Grupo: IRRF

Código	Descrição	PA Débito	Valor Original	Créditos Vinculados	Saldo Devedor
0561-07	IRRF - RD TRB ASSAL PAÍS/AUS NO EXT A SERV PAÍS	02/2024	2.703,91	2.703,91	0,00

Obra: 51.226.32327/75

Grupo: CONTRIBUIÇÃO PREVIDENCIÁRIA PATRONAL

Código	Descrição	PA Débito	Valor Original	Créditos Vinculados	Saldo Devedor
1138-01	CP PATRONAL - EMPREGADOS/AVULSOS	02/2024	287,32	287,32	0,00
1646-01	CP PATRONAL - GILRAT AJUSTADO	02/2024	59,88	59,88	0,00

Obra: 51.226.32327/75

Grupo: CONTRIBUIÇÃO PARA OUTRAS ENTIDADES E FUNDOS

Código	Descrição	PA Débito	Valor Original	Créditos Vinculados	Saldo Devedor
1170-01	CP TERCEIROS - SALÁRIO EDUCAÇÃO	02/2024	35,91	35,91	0,00
1176-01	CP TERCEIROS - INCRA	02/2024	2,87	2,87	0,00
1181-01	CP TERCEIROS - SENAI	02/2024	14,36	14,36	0,00
1184-01	CP TERCEIROS - SESI	02/2024	21,54	21,54	0,00
1200-01	CP TERCEIROS - SEBRAE	02/2024	8,61	8,61	0,00

Obra: 51.235.55060/74

Grupo: CONTRIBUIÇÃO PREVIDENCIÁRIA PATRONAL

Código	Descrição	PA Débito	Valor Original	Créditos Vinculados	Saldo Devedor
1138-01	CP PATRONAL - EMPREGADOS/AVULSOS	02/2024	287,31	287,31	0,00
1646-01	CP PATRONAL - GILRAT AJUSTADO	02/2024	59,88	59,88	0,00

Obra: 51.235.55060/74

Grupo: CONTRIBUIÇÃO PARA OUTRAS ENTIDADES E FUNDOS

Código	Descrição	PA Débito	Valor Original	Créditos Vinculados	Saldo Devedor
1170-01	CP TERCEIROS - SALÁRIO EDUCAÇÃO	02/2024	35,91	35,91	0,00
1176-01	CP TERCEIROS - INCRA	02/2024	2,87	2,87	0,00
1181-01	CP TERCEIROS - SENAI	02/2024	14,36	14,36	0,00
1184-01	CP TERCEIROS - SESI	02/2024	21,54	21,54	0,00
1200-01	CP TERCEIROS - SEBRAE	02/2024	8,61	8,61	0,00

Obra: 51.240.01624/71 Grupo: CONTRIBUIÇÃO PREVIDENCIÁRIA PATRONAL					
Código	Descrição	PA Débito	Valor Original	Créditos Vinculados	Saldo Devedor
1138-01	CP PATRONAL - EMPREGADOS/AVULSOS	02/2024	711,52	711,52	0,00
1646-01	CP PATRONAL - GILRAT AJUSTADO	02/2024	148,30	148,30	0,00

Obra: 51.240.01624/71 Grupo: CONTRIBUIÇÃO PARA OUTRAS ENTIDADES E FUNDOS					
Código	Descrição	PA Débito	Valor Original	Créditos Vinculados	Saldo Devedor
1170-01	CP TERCEIROS - SALÁRIO EDUCAÇÃO	02/2024	88,94	88,94	0,00
1176-01	CP TERCEIROS - INCRA	02/2024	7,11	7,11	0,00
1181-01	CP TERCEIROS - SENAI	02/2024	35,57	35,57	0,00
1184-01	CP TERCEIROS - SESI	02/2024	53,36	53,36	0,00
1200-01	CP TERCEIROS - SEBRAE	02/2024	21,34	21,34	0,00

Obra: 51.243.58943/77 Grupo: CONTRIBUIÇÃO PREVIDENCIÁRIA PATRONAL					
Código	Descrição	PA Débito	Valor Original	Créditos Vinculados	Saldo Devedor
1138-01	CP PATRONAL - EMPREGADOS/AVULSOS	02/2024	432,52	432,52	0,00
1646-01	CP PATRONAL - GILRAT AJUSTADO	02/2024	90,15	90,15	0,00

Obra: 51.243.58943/77 Grupo: CONTRIBUIÇÃO PARA OUTRAS ENTIDADES E FUNDOS					
Código	Descrição	PA Débito	Valor Original	Créditos Vinculados	Saldo Devedor
1170-01	CP TERCEIROS - SALÁRIO EDUCAÇÃO	02/2024	54,06	54,06	0,00
1176-01	CP TERCEIROS - INCRA	02/2024	4,32	4,32	0,00
1181-01	CP TERCEIROS - SENAI	02/2024	21,62	21,62	0,00
1184-01	CP TERCEIROS - SESI	02/2024	32,43	32,43	0,00
1200-01	CP TERCEIROS - SEBRAE	02/2024	12,97	12,97	0,00

Obra: 51.243.60645/78 Grupo: CONTRIBUIÇÃO PREVIDENCIÁRIA PATRONAL					
Código	Descrição	PA Débito	Valor Original	Créditos Vinculados	Saldo Devedor
1138-01	CP PATRONAL - EMPREGADOS/AVULSOS	02/2024	625,68	625,68	0,00
1646-01	CP PATRONAL - GILRAT AJUSTADO	02/2024	130,41	130,41	0,00

Obra: 51.243.60645/78 Grupo: CONTRIBUIÇÃO PARA OUTRAS ENTIDADES E FUNDOS					
Código	Descrição	PA Débito	Valor Original	Créditos Vinculados	Saldo Devedor
1170-01	CP TERCEIROS - SALÁRIO EDUCAÇÃO	02/2024	78,21	78,21	0,00
1176-01	CP TERCEIROS - INCRA	02/2024	6,25	6,25	0,00
1181-01	CP TERCEIROS - SENAI	02/2024	31,28	31,28	0,00
1184-01	CP TERCEIROS - SESI	02/2024	46,92	46,92	0,00
1200-01	CP TERCEIROS - SEBRAE	02/2024	18,77	18,77	0,00

Obra: 51.246.15952/77 Grupo: CONTRIBUIÇÃO PREVIDENCIÁRIA PATRONAL					
Código	Descrição	PA Débito	Valor Original	Créditos Vinculados	Saldo Devedor

1138-01	CP PATRONAL - EMPREGADOS/AVULSOS	02/2024	1.661,87	1.661,87	0,00
1646-01	CP PATRONAL - GILRAT AJUSTADO	02/2024	346,40	346,40	0,00

Obra: 51.246.15952/77					
Grupo: CONTRIBUIÇÃO PARA OUTRAS ENTIDADES E FUNDOS					
Código	Descrição	PA Débito	Valor Original	Créditos Vinculados	Saldo Devedor
1170-01	CP TERCEIROS - SALÁRIO EDUCAÇÃO	02/2024	207,73	207,73	0,00
1176-01	CP TERCEIROS - INCRA	02/2024	16,61	16,61	0,00
1181-01	CP TERCEIROS - SENAI	02/2024	83,09	83,09	0,00
1184-01	CP TERCEIROS - SESI	02/2024	124,64	124,64	0,00
1200-01	CP TERCEIROS - SEBRAE	02/2024	49,85	49,85	0,00

Obra: 90.001.48542/76					
Grupo: CONTRIBUIÇÃO PREVIDENCIÁRIA PATRONAL					
Código	Descrição	PA Débito	Valor Original	Créditos Vinculados	Saldo Devedor
1138-01	CP PATRONAL - EMPREGADOS/AVULSOS	02/2024	1.792,95	1.792,95	0,00
1646-01	CP PATRONAL - GILRAT AJUSTADO	02/2024	363,07	363,07	0,00

Obra: 90.001.48542/76					
Grupo: CONTRIBUIÇÃO PARA OUTRAS ENTIDADES E FUNDOS					
Código	Descrição	PA Débito	Valor Original	Créditos Vinculados	Saldo Devedor
1170-01	CP TERCEIROS - SALÁRIO EDUCAÇÃO	02/2024	224,11	224,11	0,00
1176-01	CP TERCEIROS - INCRA	02/2024	17,92	17,92	0,00
1181-01	CP TERCEIROS - SENAI	02/2024	89,64	89,64	0,00
1184-01	CP TERCEIROS - SESI	02/2024	134,47	134,47	0,00
1200-01	CP TERCEIROS - SEBRAE	02/2024	53,78	53,78	0,00

Obra: 90.002.11216/73					
Grupo: CONTRIBUIÇÃO PREVIDENCIÁRIA PATRONAL					
Código	Descrição	PA Débito	Valor Original	Créditos Vinculados	Saldo Devedor
1138-01	CP PATRONAL - EMPREGADOS/AVULSOS	02/2024	1.256,20	1.256,20	0,00
1646-01	CP PATRONAL - GILRAT AJUSTADO	02/2024	261,84	261,84	0,00

Obra: 90.002.11216/73					
Grupo: CONTRIBUIÇÃO PARA OUTRAS ENTIDADES E FUNDOS					
Código	Descrição	PA Débito	Valor Original	Créditos Vinculados	Saldo Devedor
1170-01	CP TERCEIROS - SALÁRIO EDUCAÇÃO	02/2024	157,02	157,02	0,00
1176-01	CP TERCEIROS - INCRA	02/2024	12,56	12,56	0,00
1181-01	CP TERCEIROS - SENAI	02/2024	62,81	62,81	0,00
1184-01	CP TERCEIROS - SESI	02/2024	94,21	94,21	0,00
1200-01	CP TERCEIROS - SEBRAE	02/2024	37,68	37,68	0,00

Obra: 90.002.11285/78					
Grupo: CONTRIBUIÇÃO PREVIDENCIÁRIA PATRONAL					
Código	Descrição	PA Débito	Valor Original	Créditos Vinculados	Saldo Devedor
1138-01	CP PATRONAL - EMPREGADOS/AVULSOS	02/2024	625,68	625,68	0,00
1646-01	CP PATRONAL - GILRAT AJUSTADO	02/2024	130,41	130,41	0,00

Obra: 90.002.11285/78					
Grupo: CONTRIBUIÇÃO PARA OUTRAS ENTIDADES E FUNDOS					
Código	Descrição	PA Débito	Valor Original	Créditos Vinculados	Saldo Devedor
1170-01	CP TERCEIROS - SALÁRIO EDUCAÇÃO	02/2024	78,21	78,21	0,00
1176-01	CP TERCEIROS - INCRA	02/2024	6,25	6,25	0,00
1181-01	CP TERCEIROS - SENAI	02/2024	31,28	31,28	0,00
1184-01	CP TERCEIROS - SESI	02/2024	46,92	46,92	0,00
1200-01	CP TERCEIROS - SEBRAE	02/2024	18,77	18,77	0,00

Obra: 90.002.21553/71					
Grupo: CONTRIBUIÇÃO PREVIDENCIÁRIA PATRONAL					
Código	Descrição	PA Débito	Valor Original	Créditos Vinculados	Saldo Devedor
1138-01	CP PATRONAL - EMPREGADOS/AVULSOS	02/2024	1.152,35	1.152,35	0,00
1646-01	CP PATRONAL - GILRAT AJUSTADO	02/2024	240,19	240,19	0,00

Obra: 90.002.21553/71					
Grupo: CONTRIBUIÇÃO PARA OUTRAS ENTIDADES E FUNDOS					
Código	Descrição	PA Débito	Valor Original	Créditos Vinculados	Saldo Devedor
1170-01	CP TERCEIROS - SALÁRIO EDUCAÇÃO	02/2024	144,04	144,04	0,00
1176-01	CP TERCEIROS - INCRA	02/2024	11,52	11,52	0,00
1181-01	CP TERCEIROS - SENAI	02/2024	57,61	57,61	0,00
1184-01	CP TERCEIROS - SESI	02/2024	86,42	86,42	0,00
1200-01	CP TERCEIROS - SEBRAE	02/2024	34,57	34,57	0,00

Obra: 90.002.54460/78					
Grupo: CONTRIBUIÇÃO PREVIDENCIÁRIA PATRONAL					
Código	Descrição	PA Débito	Valor Original	Créditos Vinculados	Saldo Devedor
1138-01	CP PATRONAL - EMPREGADOS/AVULSOS	02/2024	630,52	630,52	0,00
1646-01	CP PATRONAL - GILRAT AJUSTADO	02/2024	131,42	131,42	0,00

Obra: 90.002.54460/78					
Grupo: CONTRIBUIÇÃO PARA OUTRAS ENTIDADES E FUNDOS					
Código	Descrição	PA Débito	Valor Original	Créditos Vinculados	Saldo Devedor
1170-01	CP TERCEIROS - SALÁRIO EDUCAÇÃO	02/2024	78,81	78,81	0,00
1176-01	CP TERCEIROS - INCRA	02/2024	6,30	6,30	0,00
1181-01	CP TERCEIROS - SENAI	02/2024	31,52	31,52	0,00
1184-01	CP TERCEIROS - SESI	02/2024	47,28	47,28	0,00
1200-01	CP TERCEIROS - SEBRAE	02/2024	18,91	18,91	0,00

Obra: 90.010.64486/75					
Grupo: CONTRIBUIÇÃO PREVIDENCIÁRIA PATRONAL					
Código	Descrição	PA Débito	Valor Original	Créditos Vinculados	Saldo Devedor
1138-01	CP PATRONAL - EMPREGADOS/AVULSOS	02/2024	6.442,03	6.442,03	0,00
1646-01	CP PATRONAL - GILRAT AJUSTADO	02/2024	1.342,77	1.342,77	0,00

Obra: 90.010.64486/75					
Grupo: CONTRIBUIÇÃO PARA OUTRAS ENTIDADES E FUNDOS					
Código	Descrição	PA Débito	Valor Original	Créditos Vinculados	Saldo Devedor
1170-01	CP TERCEIROS - SALÁRIO EDUCAÇÃO	02/2024	805,25	805,25	0,00
1176-01	CP TERCEIROS - INCRA	02/2024	64,42	64,42	0,00
1181-01	CP TERCEIROS - SENAI	02/2024	322,10	322,10	0,00
1184-01	CP TERCEIROS - SESI	02/2024	483,15	483,15	0,00
1200-01	CP TERCEIROS - SEBRAE	02/2024	193,26	193,26	0,00

Obra: 90.011.15078/74					
Grupo: CONTRIBUIÇÃO PREVIDENCIÁRIA PATRONAL					
Código	Descrição	PA Débito	Valor Original	Créditos Vinculados	Saldo Devedor
1138-01	CP PATRONAL - EMPREGADOS/AVULSOS	02/2024	432,52	432,52	0,00
1646-01	CP PATRONAL - GILRAT AJUSTADO	02/2024	90,15	90,15	0,00

Obra: 90.011.15078/74					
Grupo: CONTRIBUIÇÃO PARA OUTRAS ENTIDADES E FUNDOS					
Código	Descrição	PA Débito	Valor Original	Créditos Vinculados	Saldo Devedor

1170-01	CP TERCEIROS - SALÁRIO EDUCAÇÃO	02/2024	54,06	54,06	0,00
1176-01	CP TERCEIROS - INCRA	02/2024	4,32	4,32	0,00
1181-01	CP TERCEIROS - SENAI	02/2024	21,62	21,62	0,00
1184-01	CP TERCEIROS - SESI	02/2024	32,43	32,43	0,00
1200-01	CP TERCEIROS - SEBRAE	02/2024	12,97	12,97	0,00

Obra: 90.012.45668/75					
Grupo: CONTRIBUIÇÃO PREVIDENCIÁRIA PATRONAL					
Código	Descrição	PA Débito	Valor Original	Créditos Vinculados	Saldo Devedor
1138-01	CP PATRONAL - EMPREGADOS/AVULSOS	02/2024	3.448,49	3.448,49	0,00
1646-01	CP PATRONAL - GILRAT AJUSTADO	02/2024	718,80	718,80	0,00

Obra: 90.012.45668/75					
Grupo: CONTRIBUIÇÃO PARA OUTRAS ENTIDADES E FUNDOS					
Código	Descrição	PA Débito	Valor Original	Créditos Vinculados	Saldo Devedor
1170-01	CP TERCEIROS - SALÁRIO EDUCAÇÃO	02/2024	431,06	431,06	0,00
1176-01	CP TERCEIROS - INCRA	02/2024	34,48	34,48	0,00
1181-01	CP TERCEIROS - SENAI	02/2024	172,42	172,42	0,00
1184-01	CP TERCEIROS - SESI	02/2024	258,63	258,63	0,00
1200-01	CP TERCEIROS - SEBRAE	02/2024	103,45	103,45	0,00

MINISTÉRIO DA ECONOMIA
SECRETARIA ESPECIAL DA RECEITA FEDERAL DO BRASIL
Recibo de Entrega da Declaração de Débitos e Créditos Tributários Federais Previdenciários - DCTFWeb

CNPJ/CPF	02.364.381/0001-13
Nome	WM CONSTRUCOES LTDA
Período de apuração	03/2024
Declaração Retificadora	Sim
Identificação da apuração de débitos	25229612621 / eSocial 72089561 / Reinf CP

Totalização dos tributos apurados no período

Tributos	Débitos Apurados	Saldo a Pagar
Contribuição Previdenciária Segurados	R\$ 9.463,20	R\$ 0,00
Contribuição Previdenciária Patronal	R\$ 26.269,37	R\$ 0,00
Contribuição para Outras Entidades e Fundos	R\$ 5.946,50	R\$ 0,00
IRRF	R\$ 2.385,15	R\$ 0,00
COFINS	R\$ 0,00	R\$ 0,00
PIS	R\$ 0,00	R\$ 0,00
CSRF	R\$ 0,00	R\$ 0,00
COSIRF	R\$ 0,00	R\$ 0,00
TOTAL	R\$ 44.064,22	R\$ 0,00

O presente Recibo de Entrega da DCTFWeb contém a transcrição da Ficha Resumo da referida declaração, que constitui confissão de dívida, de forma irrevogável, dos tributos declarados. Fica o declarante ciente de que os tributos declarados na DCTFWeb e não pagos serão enviados para inscrição em Dívida Ativa da União, conforme o disposto no parágrafo 2º do artigo 5º do Decreto-Lei nº 2.124, de 13 de junho de 1984, combinado com a Portaria MF nº 118, de 28 de junho de 1984, estando o declarante sujeito ainda a:

- 1) Sobre os tributos não pagos ou não recolhidos nos prazos legais incidirão multa e juros de mora, nos termos do art. 61 da Lei nº 9.430, de 27 de dezembro de 1996, combinado com o art. 35 da Lei nº 8.212, de 24 de julho de 1991;
- 2) inclusão no Cadastro Informativo de Créditos não Quitados do Setor Público Federal (CADIN), impedindo operações de crédito com recursos públicos, a concessão de incentivos fiscais e financeiros e a celebração de convênios e similares que envolvam desembolso de recursos públicos e respectivos aditamentos (Lei nº 10.522, de 19 de julho de 2002);
- 3) encaminhamento ao Ministério Público Federal de Representação Fiscal para Fins Penais nos casos que, em tese, tenha ocorrido crime contra a ordem tributária ou contra a previdência social, por deixar de recolher, no prazo legal, valor de tributo ou de contribuição social, descontado ou cobrado, na qualidade de sujeito passivo de obrigação e que deveria recolher aos cofres públicos (Lei nº 8.137, de 27 de dezembro de 1990 e Código Penal).

No caso de falta de apresentação ou de apresentação de declaração com incorreções ou omissões, o contribuinte ficará sujeito às multas previstas no artigo 32-A da Lei nº 8.212, de 1991, e no art. 7º da Lei nº 10.426, de 24 de abril de 2002.

Não surtirão efeitos as retificações de informações prestadas na DCTFWeb que pretendam excluir ou reduzir débitos:

- enviados para inscrição em Dívida Ativa da União, sejam eles saldos a pagar ou valores apurados em procedimento de auditoria interna;
- incluídos em parcelamento deferido;
- que tenham sido objeto de declaração de compensação não passível de retificação ou cancelamento.

Também não surtirão efeitos as retificações de débitos de tributos em relação aos quais o sujeito passivo tenha sido objeto de procedimento fiscal e/ou nos casos em que a apresentação da declaração ocorra após o prazo decadencial.

Dados do Representante da Pessoa Jurídica

Nome	JOSE MARCIO PINHEIRO LANDIM
CPF	387.224.703-44
Telefone	-

Recibo de Entrega da DCTFWeb

DCTFWeb recebida via Internet pelo Agente Receptor SERPRO em	25/04/2024 15:38:34
Nº do recibo de entrega	0000050000225428199
DCTFWeb transmitida com assinatura de certificado digital por	21.515.550/0001-13

MINISTÉRIO DA ECONOMIA
SECRETARIA ESPECIAL DA RECEITA FEDERAL DO BRASIL
RELATÓRIO RESUMO DE DÉBITOS - DCTFWeb

Nome do Contribuinte	WM CONSTRUCOES LTDA	CNPJ	02.364.381/0001-13
Período de Apuração	03/2024	Número do Recibo	0000050000225428199
Data/Hora da Transmissão	25/04/2024 15:38:34	Identificação da Apuração de Débitos	25229612621 / eSocial 72089561 / Reinf CP

Grupo: CONTRIBUIÇÃO PREVIDENCIÁRIA SEGURADOS

Código	Descrição	PA Débito	Valor Original	Créditos Vinculados	Saldo Devedor
1082-01	CP SEGURADOS - EMPREGADOS/AVULSO	03/2024	8.638,64	8.638,64	0,00
1099-01	CP SEGURADOS - CONTRIBUINTES INDIVIDUAIS - 11%	03/2024	824,56	824,56	0,00

Grupo: CONTRIBUIÇÃO PREVIDENCIÁRIA PATRONAL

Código	Descrição	PA Débito	Valor Original	Créditos Vinculados	Saldo Devedor
1138-01	CP PATRONAL - EMPREGADOS/AVULSOS	03/2024	1.148,96	1.148,96	0,00
1138-04	CP PATRONAL - CONTRIBUINTES INDIVIDUAIS	03/2024	1.499,20	1.499,20	0,00
1646-01	CP PATRONAL - GILRAT AJUSTADO	03/2024	239,48	239,48	0,00

Grupo: CONTRIBUIÇÃO PARA OUTRAS ENTIDADES E FUNDOS

Código	Descrição	PA Débito	Valor Original	Créditos Vinculados	Saldo Devedor
1170-01	CP TERCEIROS - SALÁRIO EDUCAÇÃO	03/2024	143,62	143,62	0,00
1176-01	CP TERCEIROS - INCRA	03/2024	11,48	11,48	0,00
1181-01	CP TERCEIROS - SENAI	03/2024	57,44	57,44	0,00
1184-01	CP TERCEIROS - SESI	03/2024	86,17	86,17	0,00
1200-01	CP TERCEIROS - SEBRAE	03/2024	34,46	34,46	0,00

Grupo: IRRF

Código	Descrição	PA Débito	Valor Original	Créditos Vinculados	Saldo Devedor
0561-07	IRRF - RD TRB ASSAL PAÍS/AUS NO EXT A SERV PAÍS	03/2024	2.385,15	2.385,15	0,00

Obra: 51.226.32327/75

Grupo: CONTRIBUIÇÃO PREVIDENCIÁRIA PATRONAL

Código	Descrição	PA Débito	Valor Original	Créditos Vinculados	Saldo Devedor
1138-01	CP PATRONAL - EMPREGADOS/AVULSOS	03/2024	287,32	287,32	0,00
1646-01	CP PATRONAL - GILRAT AJUSTADO	03/2024	59,88	59,88	0,00

Obra: 51.226.32327/75

Grupo: CONTRIBUIÇÃO PARA OUTRAS ENTIDADES E FUNDOS

Código	Descrição	PA Débito	Valor Original	Créditos Vinculados	Saldo Devedor
1170-01	CP TERCEIROS - SALÁRIO EDUCAÇÃO	03/2024	35,91	35,91	0,00
1176-01	CP TERCEIROS - INCRA	03/2024	2,87	2,87	0,00
1181-01	CP TERCEIROS - SENAI	03/2024	14,36	14,36	0,00
1184-01	CP TERCEIROS - SESI	03/2024	21,54	21,54	0,00
1200-01	CP TERCEIROS - SEBRAE	03/2024	8,61	8,61	0,00

Obra: 51.235.55060/74

Grupo: CONTRIBUIÇÃO PREVIDENCIÁRIA PATRONAL

Código	Descrição	PA Débito	Valor Original	Créditos Vinculados	Saldo Devedor
1138-01	CP PATRONAL - EMPREGADOS/AVULSOS	03/2024	1.294,47	1.294,47	0,00
1646-01	CP PATRONAL - GILRAT AJUSTADO	03/2024	269,82	269,82	0,00

Obra: 51.235.55060/74

Grupo: CONTRIBUIÇÃO PARA OUTRAS ENTIDADES E FUNDOS

Código	Descrição	PA Débito	Valor Original	Créditos Vinculados	Saldo Devedor
1170-01	CP TERCEIROS - SALÁRIO EDUCAÇÃO	03/2024	161,80	161,80	0,00
1176-01	CP TERCEIROS - INCRA	03/2024	12,94	12,94	0,00
1181-01	CP TERCEIROS - SENAI	03/2024	64,72	64,72	0,00
1184-01	CP TERCEIROS - SESI	03/2024	97,08	97,08	0,00
1200-01	CP TERCEIROS - SEBRAE	03/2024	38,83	38,83	0,00

Obra: 51.240.01624/71 Grupo: CONTRIBUIÇÃO PREVIDENCIÁRIA PATRONAL					
Código	Descrição	PA Débito	Valor Original	Créditos Vinculados	Saldo Devedor
1138-01	CP PATRONAL - EMPREGADOS/AVULSOS	03/2024	711,52	711,52	0,00
1646-01	CP PATRONAL - GILRAT AJUSTADO	03/2024	148,30	148,30	0,00

Obra: 51.240.01624/71 Grupo: CONTRIBUIÇÃO PARA OUTRAS ENTIDADES E FUNDOS					
Código	Descrição	PA Débito	Valor Original	Créditos Vinculados	Saldo Devedor
1170-01	CP TERCEIROS - SALÁRIO EDUCAÇÃO	03/2024	88,94	88,94	0,00
1176-01	CP TERCEIROS - INCRA	03/2024	7,11	7,11	0,00
1181-01	CP TERCEIROS - SENAI	03/2024	35,57	35,57	0,00
1184-01	CP TERCEIROS - SESI	03/2024	53,36	53,36	0,00
1200-01	CP TERCEIROS - SEBRAE	03/2024	21,34	21,34	0,00

Obra: 51.243.58943/77 Grupo: CONTRIBUIÇÃO PREVIDENCIÁRIA PATRONAL					
Código	Descrição	PA Débito	Valor Original	Créditos Vinculados	Saldo Devedor
1138-01	CP PATRONAL - EMPREGADOS/AVULSOS	03/2024	432,52	432,52	0,00
1646-01	CP PATRONAL - GILRAT AJUSTADO	03/2024	90,15	90,15	0,00

Obra: 51.243.58943/77 Grupo: CONTRIBUIÇÃO PARA OUTRAS ENTIDADES E FUNDOS					
Código	Descrição	PA Débito	Valor Original	Créditos Vinculados	Saldo Devedor
1170-01	CP TERCEIROS - SALÁRIO EDUCAÇÃO	03/2024	54,06	54,06	0,00
1176-01	CP TERCEIROS - INCRA	03/2024	4,32	4,32	0,00
1181-01	CP TERCEIROS - SENAI	03/2024	21,62	21,62	0,00
1184-01	CP TERCEIROS - SESI	03/2024	32,43	32,43	0,00
1200-01	CP TERCEIROS - SEBRAE	03/2024	12,97	12,97	0,00

Obra: 51.243.60645/78 Grupo: CONTRIBUIÇÃO PREVIDENCIÁRIA PATRONAL					
Código	Descrição	PA Débito	Valor Original	Créditos Vinculados	Saldo Devedor
1138-01	CP PATRONAL - EMPREGADOS/AVULSOS	03/2024	625,68	625,68	0,00
1646-01	CP PATRONAL - GILRAT AJUSTADO	03/2024	130,41	130,41	0,00

Obra: 51.243.60645/78 Grupo: CONTRIBUIÇÃO PARA OUTRAS ENTIDADES E FUNDOS					
Código	Descrição	PA Débito	Valor Original	Créditos Vinculados	Saldo Devedor
1170-01	CP TERCEIROS - SALÁRIO EDUCAÇÃO	03/2024	78,21	78,21	0,00
1176-01	CP TERCEIROS - INCRA	03/2024	6,25	6,25	0,00
1181-01	CP TERCEIROS - SENAI	03/2024	31,28	31,28	0,00
1184-01	CP TERCEIROS - SESI	03/2024	46,92	46,92	0,00
1200-01	CP TERCEIROS - SEBRAE	03/2024	18,77	18,77	0,00

Obra: 51.246.15952/77 Grupo: CONTRIBUIÇÃO PREVIDENCIÁRIA PATRONAL					
Código	Descrição	PA Débito	Valor Original	Créditos Vinculados	Saldo Devedor

1138-01	CP PATRONAL - EMPREGADOS/AVULSOS	03/2024	1.947,42	1.947,42	0,00
1646-01	CP PATRONAL - GILRAT AJUSTADO	03/2024	405,92	405,92	0,00

Obra: 51.246.15952/77					
Grupo: CONTRIBUIÇÃO PARA OUTRAS ENTIDADES E FUNDOS					
Código	Descrição	PA Débito	Valor Original	Créditos Vinculados	Saldo Devedor
1170-01	CP TERCEIROS - SALÁRIO EDUCAÇÃO	03/2024	243,42	243,42	0,00
1176-01	CP TERCEIROS - INCRA	03/2024	19,47	19,47	0,00
1181-01	CP TERCEIROS - SENAI	03/2024	97,37	97,37	0,00
1184-01	CP TERCEIROS - SESI	03/2024	146,05	146,05	0,00
1200-01	CP TERCEIROS - SEBRAE	03/2024	58,42	58,42	0,00

Obra: 90.001.48542/76					
Grupo: CONTRIBUIÇÃO PREVIDENCIÁRIA PATRONAL					
Código	Descrição	PA Débito	Valor Original	Créditos Vinculados	Saldo Devedor
1138-01	CP PATRONAL - EMPREGADOS/AVULSOS	03/2024	1.792,95	1.792,95	0,00
1646-01	CP PATRONAL - GILRAT AJUSTADO	03/2024	363,07	363,07	0,00

Obra: 90.001.48542/76					
Grupo: CONTRIBUIÇÃO PARA OUTRAS ENTIDADES E FUNDOS					
Código	Descrição	PA Débito	Valor Original	Créditos Vinculados	Saldo Devedor
1170-01	CP TERCEIROS - SALÁRIO EDUCAÇÃO	03/2024	224,11	224,11	0,00
1176-01	CP TERCEIROS - INCRA	03/2024	17,92	17,92	0,00
1181-01	CP TERCEIROS - SENAI	03/2024	89,64	89,64	0,00
1184-01	CP TERCEIROS - SESI	03/2024	134,47	134,47	0,00
1200-01	CP TERCEIROS - SEBRAE	03/2024	53,78	53,78	0,00

Obra: 90.002.11216/73					
Grupo: CONTRIBUIÇÃO PREVIDENCIÁRIA PATRONAL					
Código	Descrição	PA Débito	Valor Original	Créditos Vinculados	Saldo Devedor
1138-01	CP PATRONAL - EMPREGADOS/AVULSOS	03/2024	1.256,20	1.256,20	0,00
1646-01	CP PATRONAL - GILRAT AJUSTADO	03/2024	261,84	261,84	0,00

Obra: 90.002.11216/73					
Grupo: CONTRIBUIÇÃO PARA OUTRAS ENTIDADES E FUNDOS					
Código	Descrição	PA Débito	Valor Original	Créditos Vinculados	Saldo Devedor
1170-01	CP TERCEIROS - SALÁRIO EDUCAÇÃO	03/2024	157,02	157,02	0,00
1176-01	CP TERCEIROS - INCRA	03/2024	12,56	12,56	0,00
1181-01	CP TERCEIROS - SENAI	03/2024	62,81	62,81	0,00
1184-01	CP TERCEIROS - SESI	03/2024	94,21	94,21	0,00
1200-01	CP TERCEIROS - SEBRAE	03/2024	37,68	37,68	0,00

Obra: 90.002.11285/78					
Grupo: CONTRIBUIÇÃO PREVIDENCIÁRIA PATRONAL					
Código	Descrição	PA Débito	Valor Original	Créditos Vinculados	Saldo Devedor
1138-01	CP PATRONAL - EMPREGADOS/AVULSOS	03/2024	625,68	625,68	0,00
1646-01	CP PATRONAL - GILRAT AJUSTADO	03/2024	130,41	130,41	0,00

Obra: 90.002.11285/78					
Grupo: CONTRIBUIÇÃO PARA OUTRAS ENTIDADES E FUNDOS					
Código	Descrição	PA Débito	Valor Original	Créditos Vinculados	Saldo Devedor
1170-01	CP TERCEIROS - SALÁRIO EDUCAÇÃO	03/2024	78,21	78,21	0,00
1176-01	CP TERCEIROS - INCRA	03/2024	6,25	6,25	0,00
1181-01	CP TERCEIROS - SENAI	03/2024	31,28	31,28	0,00
1184-01	CP TERCEIROS - SESI	03/2024	46,92	46,92	0,00
1200-01	CP TERCEIROS - SEBRAE	03/2024	18,77	18,77	0,00

Obra: 90.002.21553/71					
Grupo: CONTRIBUIÇÃO PREVIDENCIÁRIA PATRONAL					
Código	Descrição	PA Débito	Valor Original	Créditos Vinculados	Saldo Devedor
1138-01	CP PATRONAL - EMPREGADOS/AVULSOS	03/2024	1.152,35	1.152,35	0,00
1646-01	CP PATRONAL - GILRAT AJUSTADO	03/2024	240,19	240,19	0,00

Obra: 90.002.21553/71					
Grupo: CONTRIBUIÇÃO PARA OUTRAS ENTIDADES E FUNDOS					
Código	Descrição	PA Débito	Valor Original	Créditos Vinculados	Saldo Devedor
1170-01	CP TERCEIROS - SALÁRIO EDUCAÇÃO	03/2024	144,04	144,04	0,00
1176-01	CP TERCEIROS - INCRA	03/2024	11,52	11,52	0,00
1181-01	CP TERCEIROS - SENAI	03/2024	57,61	57,61	0,00
1184-01	CP TERCEIROS - SESI	03/2024	86,42	86,42	0,00
1200-01	CP TERCEIROS - SEBRAE	03/2024	34,57	34,57	0,00

Obra: 90.002.54460/78					
Grupo: CONTRIBUIÇÃO PREVIDENCIÁRIA PATRONAL					
Código	Descrição	PA Débito	Valor Original	Créditos Vinculados	Saldo Devedor
1138-01	CP PATRONAL - EMPREGADOS/AVULSOS	03/2024	630,52	630,52	0,00
1646-01	CP PATRONAL - GILRAT AJUSTADO	03/2024	131,42	131,42	0,00

Obra: 90.002.54460/78					
Grupo: CONTRIBUIÇÃO PARA OUTRAS ENTIDADES E FUNDOS					
Código	Descrição	PA Débito	Valor Original	Créditos Vinculados	Saldo Devedor
1170-01	CP TERCEIROS - SALÁRIO EDUCAÇÃO	03/2024	78,81	78,81	0,00
1176-01	CP TERCEIROS - INCRA	03/2024	6,30	6,30	0,00
1181-01	CP TERCEIROS - SENAI	03/2024	31,52	31,52	0,00
1184-01	CP TERCEIROS - SESI	03/2024	47,28	47,28	0,00
1200-01	CP TERCEIROS - SEBRAE	03/2024	18,91	18,91	0,00

Obra: 90.010.64486/75					
Grupo: CONTRIBUIÇÃO PREVIDENCIÁRIA PATRONAL					
Código	Descrição	PA Débito	Valor Original	Créditos Vinculados	Saldo Devedor
1138-01	CP PATRONAL - EMPREGADOS/AVULSOS	03/2024	4.317,57	4.317,57	0,00
1646-01	CP PATRONAL - GILRAT AJUSTADO	03/2024	899,95	899,95	0,00

Obra: 90.010.64486/75					
Grupo: CONTRIBUIÇÃO PARA OUTRAS ENTIDADES E FUNDOS					
Código	Descrição	PA Débito	Valor Original	Créditos Vinculados	Saldo Devedor
1170-01	CP TERCEIROS - SALÁRIO EDUCAÇÃO	03/2024	539,69	539,69	0,00
1176-01	CP TERCEIROS - INCRA	03/2024	43,17	43,17	0,00
1181-01	CP TERCEIROS - SENAI	03/2024	215,87	215,87	0,00
1184-01	CP TERCEIROS - SESI	03/2024	323,81	323,81	0,00
1200-01	CP TERCEIROS - SEBRAE	03/2024	129,52	129,52	0,00

Obra: 90.011.15078/74					
Grupo: CONTRIBUIÇÃO PREVIDENCIÁRIA PATRONAL					
Código	Descrição	PA Débito	Valor Original	Créditos Vinculados	Saldo Devedor
1138-01	CP PATRONAL - EMPREGADOS/AVULSOS	03/2024	432,52	432,52	0,00
1646-01	CP PATRONAL - GILRAT AJUSTADO	03/2024	90,15	90,15	0,00

Obra: 90.011.15078/74					
Grupo: CONTRIBUIÇÃO PARA OUTRAS ENTIDADES E FUNDOS					
Código	Descrição	PA Débito	Valor Original	Créditos Vinculados	Saldo Devedor

1170-01	CP TERCEIROS - SALÁRIO EDUCAÇÃO	03/2024	54,06	54,06	0,00
1176-01	CP TERCEIROS - INCRA	03/2024	4,32	4,32	0,00
1181-01	CP TERCEIROS - SENAI	03/2024	21,62	21,62	0,00
1184-01	CP TERCEIROS - SESI	03/2024	32,43	32,43	0,00
1200-01	CP TERCEIROS - SEBRAE	03/2024	12,97	12,97	0,00

Obra: 90.012.45668/75					
Grupo: CONTRIBUIÇÃO PREVIDENCIÁRIA PATRONAL					
Código	Descrição	PA Débito	Valor Original	Créditos Vinculados	Saldo Devedor
1138-01	CP PATRONAL - EMPREGADOS/AVULSOS	03/2024	3.850,84	3.850,84	0,00
1646-01	CP PATRONAL - GILRAT AJUSTADO	03/2024	802,66	802,66	0,00

Obra: 90.012.45668/75					
Grupo: CONTRIBUIÇÃO PARA OUTRAS ENTIDADES E FUNDOS					
Código	Descrição	PA Débito	Valor Original	Créditos Vinculados	Saldo Devedor
1170-01	CP TERCEIROS - SALÁRIO EDUCAÇÃO	03/2024	481,35	481,35	0,00
1176-01	CP TERCEIROS - INCRA	03/2024	38,50	38,50	0,00
1181-01	CP TERCEIROS - SENAI	03/2024	192,54	192,54	0,00
1184-01	CP TERCEIROS - SESI	03/2024	288,81	288,81	0,00
1200-01	CP TERCEIROS - SEBRAE	03/2024	115,52	115,52	0,00

MINISTÉRIO DA ECONOMIA
SECRETARIA ESPECIAL DA RECEITA FEDERAL DO BRASIL
Recibo de Entrega da Declaração de Débitos e Créditos Tributários Federais Previdenciários - DCTFWeb

CNPJ/CPF	02.364.381/0001-13
Nome	WM CONSTRUÇOES LTDA
Período de apuração	04/2024
Declaração Retificadora	Sim
Identificação da apuração de débitos	25711282060 / eSocial 73747319 / Reinf CP

Totalização dos tributos apurados no período

Tributos	Débitos Apurados	Saldo a Pagar
Contribuição Previdenciária Segurados	R\$ 10.305,29	R\$ 0,00
Contribuição Previdenciária Patronal	R\$ 28.511,33	R\$ 0,00
Contribuição para Outras Entidades e Fundos	R\$ 6.484,52	R\$ 0,00
IRRF	R\$ 2.679,26	R\$ 0,00
COFINS	R\$ 0,00	R\$ 0,00
PIS	R\$ 0,00	R\$ 0,00
CSRF	R\$ 0,00	R\$ 0,00
COSIRF	R\$ 0,00	R\$ 0,00
TOTAL	R\$ 47.980,40	R\$ 0,00

O presente Recibo de Entrega da DCTFWeb contém a transcrição da Ficha Resumo da referida declaração, que constitui confissão de dívida, de forma irrevogável, dos tributos declarados. Fica o declarante ciente de que os tributos declarados na DCTFWeb e não pagos serão enviados para inscrição em Dívida Ativa da União, conforme o disposto no parágrafo 2º do artigo 5º do Decreto-Lei nº 2.124, de 13 de junho de 1984, combinado com a Portaria MF nº 118, de 28 de junho de 1984, estando o declarante sujeito ainda a:

- 1) Sobre os tributos não pagos ou não recolhidos nos prazos legais incidirão multa e juros de mora, nos termos do art. 61 da Lei nº 9.430, de 27 de dezembro de 1996, combinado com o art. 35 da Lei nº 8.212, de 24 de julho de 1991;
- 2) inclusão no Cadastro Informativo de Créditos não Quitados do Setor Público Federal (CADIN), impedindo operações de crédito com recursos públicos, a concessão de incentivos fiscais e financeiros e a celebração de convênios e similares que envolvam desembolso de recursos públicos e respectivos adiantamentos (Lei nº 10.522, de 19 de julho de 2002);
- 3) encaminhamento ao Ministério Público Federal de Representação Fiscal para Fins Penais nos casos que, em tese, tenha ocorrido crime contra a ordem tributária ou contra a previdência social, por deixar de recolher, no prazo legal, valor de tributo ou de contribuição social, descontado ou cobrado, na qualidade de sujeito passivo de obrigação e que deveria recolher aos cofres públicos (Lei nº 8.137, de 27 de dezembro de 1990 e Código Penal).

No caso de falta de apresentação ou de apresentação de declaração com incorreções ou omissões, o contribuinte ficará sujeito às multas previstas no artigo 32-A da Lei nº 8.212, de 1991, e no art. 7º da Lei nº 10.426, de 24 de abril de 2002.

Não surtirão efeitos as retificações de informações prestadas na DCTFWeb que pretendam excluir ou reduzir débitos:

- enviados para inscrição em Dívida Ativa da União, sejam eles saldos a pagar ou valores apurados em procedimento de auditoria interna;
- incluídos em parcelamento deferido;
- que tenham sido objeto de declaração de compensação não passível de retificação ou cancelamento.

Também não surtirão efeitos as retificações de débitos de tributos em relação aos quais o sujeito passivo tenha sido objeto de procedimento fiscal e/ou nos casos em que a apresentação da declaração ocorra após o prazo decadencial.

Dados do Representante da Pessoa Jurídica

Nome	JOSE MARCIO PINHEIRO LANDIM
CPF	387.224.703-44
Telefone	-

Recibo de Entrega da DCTFWeb

DCTFWeb recebida via Internet pelo Agente Receptor SERPRO em	20/05/2024 16:52:44
Nº do recibo de entrega	0000050000232828601
DCTFWeb transmitida com assinatura de certificado digital por	21.515.550/0001-13

MINISTÉRIO DA ECONOMIA
SECRETARIA ESPECIAL DA RECEITA FEDERAL DO BRASIL
RELATÓRIO RESUMO DE DÉBITOS - DCTFWeb

Nome do Contribuinte	WM CONSTRUCOES LTDA	CNPJ	02.364.381/0001-13
Período de Apuração	04/2024	Número do Recibo	0000050000232828601
Data/Hora da Transmissão	20/05/2024 16:52:44	Identificação da Apuração de Débitos	25711282060 / eSocial 73747319 / Reinf CP

Grupo: CONTRIBUIÇÃO PREVIDENCIÁRIA SEGURADOS

Código	Descrição	PA Débito	Valor Original	Créditos Vinculados	Saldo Devedor
1082-01	CP SEGURADOS - EMPREGADOS/AVULSOS	04/2024	9.480,73	9.480,73	0,00
1099-01	CP SEGURADOS - CONTRIBUINTES INDIVIDUAIS - 11%	04/2024	824,56	824,56	0,00

Grupo: CONTRIBUIÇÃO PREVIDENCIÁRIA PATRONAL

Código	Descrição	PA Débito	Valor Original	Créditos Vinculados	Saldo Devedor
1138-01	CP PATRONAL - EMPREGADOS/AVULSOS	04/2024	1.148,96		0,00
1138-04	CP PATRONAL - CONTRIBUINTES INDIVIDUAIS	04/2024	1.499,20	1.499,20	0,00
1646-01	CP PATRONAL - GILRAT AJUSTADO	04/2024	239,48	239,48	0,00

Grupo: CONTRIBUIÇÃO PARA OUTRAS ENTIDADES E FUNDOS

Código	Descrição	PA Débito	Valor Original	Créditos Vinculados	Saldo Devedor
1200-01	CP TERCEIROS - SEBRAE	04/2024	34,46	34,46	0,00
1184-01	CP TERCEIROS - SESI	04/2024	86,17	86,17	0,00
1181-01	CP TERCEIROS - SENAI	04/2024	57,44	57,44	0,00
1176-01	CP TERCEIROS - INCRA	04/2024	11,48	11,48	0,00
1170-01	CP TERCEIROS - SALÁRIO EDUCAÇÃO	04/2024	143,62	143,62	0,00

Grupo: IRRF

Código	Descrição	PA Débito	Valor Original	Créditos Vinculados	Saldo Devedor
0561-07	IRRF - RD TRB ASSAL PAÍS/AUS NO EXT A SERV PAÍS	04/2024	2.679,26	2.679,26	0,00

Obra: 90.012.45668/75

Grupo: CONTRIBUIÇÃO PREVIDENCIÁRIA PATRONAL

Código	Descrição	PA Débito	Valor Original	Créditos Vinculados	Saldo Devedor
1646-01	CP PATRONAL - GILRAT AJUSTADO	04/2024	984,27	984,27	0,00
1138-01	CP PATRONAL - EMPREGADOS/AVULSOS	04/2024	4.722,12	4.722,12	0,00

Obra: 90.012.45668/75

Grupo: CONTRIBUIÇÃO PARA OUTRAS ENTIDADES E FUNDOS

Código	Descrição	PA Débito	Valor Original	Créditos Vinculados	Saldo Devedor
1170-01	CP TERCEIROS - SALÁRIO EDUCAÇÃO	04/2024	590,26	590,26	0,00
1176-01	CP TERCEIROS - INCRA	04/2024	47,22	47,22	0,00
1181-01	CP TERCEIROS - SENAI	04/2024	236,10	236,10	0,00
1184-01	CP TERCEIROS - SESI	04/2024	354,15	354,15	0,00
1200-01	CP TERCEIROS - SEBRAE	04/2024	141,66	141,66	0,00

Obra: 90.011.15078/74

Grupo: CONTRIBUIÇÃO PREVIDENCIÁRIA PATRONAL

Código	Descrição	PA Débito	Valor Original	Créditos Vinculados	Saldo Devedor
1646-01	CP PATRONAL - GILRAT AJUSTADO	04/2024	90,15	90,15	0,00
1138-01	CP PATRONAL - EMPREGADOS/AVULSOS	04/2024	432,52	432,52	0,00

Obra: 90.011.15078/74

Grupo: CONTRIBUIÇÃO PARA OUTRAS ENTIDADES E FUNDOS

Código	Descrição	PA Débito	Valor Original	Créditos Vinculados	Saldo Devedor
1170-01	CP TERCEIROS - SALÁRIO EDUCAÇÃO	04/2024	54,06	54,06	0,00
1176-01	CP TERCEIROS - INCRA	04/2024	4,32	4,32	0,00
1181-01	CP TERCEIROS - SENAI	04/2024	21,62	21,62	0,00
1184-01	CP TERCEIROS - SESI	04/2024	32,43	32,43	0,00
1200-01	CP TERCEIROS - SEBRAE	04/2024	12,97	12,97	0,00

Obra: 90.010.64486/75
Grupo: CONTRIBUIÇÃO PREVIDENCIÁRIA PATRONAL

Código	Descrição	PA Débito	Valor Original	Créditos Vinculados	Saldo Devedor
1646-01	CP PATRONAL - GILRAT AJUSTADO	04/2024	1.154,87	1.154,87	0,00
1138-01	CP PATRONAL - EMPREGADOS/AVULSOS	04/2024	5.540,55	5.540,55	0,00

Obra: 90.010.64486/75
Grupo: CONTRIBUIÇÃO PARA OUTRAS ENTIDADES E FUNDOS

Código	Descrição	PA Débito	Valor Original	Créditos Vinculados	Saldo Devedor
1170-01	CP TERCEIROS - SALÁRIO EDUCAÇÃO	04/2024	692,56	692,56	0,00
1176-01	CP TERCEIROS - INCRA	04/2024	55,40	55,40	0,00
1181-01	CP TERCEIROS - SENAI	04/2024	277,02	277,02	0,00
1184-01	CP TERCEIROS - SESI	04/2024	415,54	415,54	0,00
1200-01	CP TERCEIROS - SEBRAE	04/2024	166,21	166,21	0,00

Obra: 90.002.54460/78
Grupo: CONTRIBUIÇÃO PREVIDENCIÁRIA PATRONAL

Código	Descrição	PA Débito	Valor Original	Créditos Vinculados	Saldo Devedor
1646-01	CP PATRONAL - GILRAT AJUSTADO	04/2024	131,42	131,42	0,00
1138-01	CP PATRONAL - EMPREGADOS/AVULSOS	04/2024	630,52	630,52	0,00

Obra: 90.002.54460/78
Grupo: CONTRIBUIÇÃO PARA OUTRAS ENTIDADES E FUNDOS

Código	Descrição	PA Débito	Valor Original	Créditos Vinculados	Saldo Devedor
1170-01	CP TERCEIROS - SALÁRIO EDUCAÇÃO	04/2024	78,81	78,81	0,00
1176-01	CP TERCEIROS - INCRA	04/2024	6,30	6,30	0,00
1181-01	CP TERCEIROS - SENAI	04/2024	31,52	31,52	0,00
1184-01	CP TERCEIROS - SESI	04/2024	47,28	47,28	0,00
1200-01	CP TERCEIROS - SEBRAE	04/2024	18,91	18,91	0,00

Obra: 90.002.21553/71
Grupo: CONTRIBUIÇÃO PREVIDENCIÁRIA PATRONAL

Código	Descrição	PA Débito	Valor Original	Créditos Vinculados	Saldo Devedor
1646-01	CP PATRONAL - GILRAT AJUSTADO	04/2024	240,19	240,19	0,00
1138-01	CP PATRONAL - EMPREGADOS/AVULSOS	04/2024	1.152,35	1.152,35	0,00

Obra: 90.002.21553/71
Grupo: CONTRIBUIÇÃO PARA OUTRAS ENTIDADES E FUNDOS

Código	Descrição	PA Débito	Valor Original	Créditos Vinculados	Saldo Devedor
1170-01	CP TERCEIROS - SALÁRIO EDUCAÇÃO	04/2024	144,04	144,04	0,00
1176-01	CP TERCEIROS - INCRA	04/2024	11,52	11,52	0,00
1181-01	CP TERCEIROS - SENAI	04/2024	57,61	57,61	0,00
1184-01	CP TERCEIROS - SESI	04/2024	86,42	86,42	0,00
1200-01	CP TERCEIROS - SEBRAE	04/2024	34,57	34,57	0,00

Obra: 90.002.11285/78
Grupo: CONTRIBUIÇÃO PREVIDENCIÁRIA PATRONAL

Código	Descrição	PA Débito	Valor Original	Créditos Vinculados	Saldo Devedor
--------	-----------	-----------	----------------	---------------------	---------------

1646-01	CP PATRONAL - GILRAT AJUSTADO	04/2024	130,41	130,41	0,00
1138-01	CP PATRONAL - EMPREGADOS/AVULSOS	04/2024	625,68	625,68	0,00

Obra: 90.002.11285/78					
Grupo: CONTRIBUIÇÃO PARA OUTRAS ENTIDADES E FUNDOS					
Código	Descrição	PA Débito	Valor Original	Créditos Vinculados	Saldo Devedor
1170-01	CP TERCEIROS - SALÁRIO EDUCAÇÃO	04/2024	78,21	78,21	0,00
1176-01	CP TERCEIROS - INCRA	04/2024	6,25	6,25	0,00
1181-01	CP TERCEIROS - SENAI	04/2024	31,28	31,28	0,00
1184-01	CP TERCEIROS - SESI	04/2024	46,92	46,92	0,00
1200-01	CP TERCEIROS - SEBRAE	04/2024	18,77	18,77	0,00

Obra: 90.002.11216/73					
Grupo: CONTRIBUIÇÃO PREVIDENCIÁRIA PATRONAL					
Código	Descrição	PA Débito	Valor Original	Créditos Vinculados	Saldo Devedor
1646-01	CP PATRONAL - GILRAT AJUSTADO	04/2024	261,84	261,84	0,00
1138-01	CP PATRONAL - EMPREGADOS/AVULSOS	04/2024	1.256,20	1.256,20	0,00

Obra: 90.002.11216/73					
Grupo: CONTRIBUIÇÃO PARA OUTRAS ENTIDADES E FUNDOS					
Código	Descrição	PA Débito	Valor Original	Créditos Vinculados	Saldo Devedor
1170-01	CP TERCEIROS - SALÁRIO EDUCAÇÃO	04/2024	157,02	157,02	0,00
1176-01	CP TERCEIROS - INCRA	04/2024	12,56	12,56	0,00
1181-01	CP TERCEIROS - SENAI	04/2024	62,81	62,81	0,00
1184-01	CP TERCEIROS - SESI	04/2024	94,21	94,21	0,00
1200-01	CP TERCEIROS - SEBRAE	04/2024	37,68	37,68	0,00

Obra: 90.001.48542/76					
Grupo: CONTRIBUIÇÃO PREVIDENCIÁRIA PATRONAL					
Código	Descrição	PA Débito	Valor Original	Créditos Vinculados	Saldo Devedor
1646-01	CP PATRONAL - GILRAT AJUSTADO	04/2024	363,07	363,07	0,00
1138-01	CP PATRONAL - EMPREGADOS/AVULSOS	04/2024	1.792,95	1.792,95	0,00

Obra: 90.001.48542/76					
Grupo: CONTRIBUIÇÃO PARA OUTRAS ENTIDADES E FUNDOS					
Código	Descrição	PA Débito	Valor Original	Créditos Vinculados	Saldo Devedor
1170-01	CP TERCEIROS - SALÁRIO EDUCAÇÃO	04/2024	224,11	224,11	0,00
1176-01	CP TERCEIROS - INCRA	04/2024	17,92	17,92	0,00
1181-01	CP TERCEIROS - SENAI	04/2024	89,64	89,64	0,00
1184-01	CP TERCEIROS - SESI	04/2024	134,47	134,47	0,00
1200-01	CP TERCEIROS - SEBRAE	04/2024	53,78	53,78	0,00

Obra: 51.246.15952/77					
Grupo: CONTRIBUIÇÃO PREVIDENCIÁRIA PATRONAL					
Código	Descrição	PA Débito	Valor Original	Créditos Vinculados	Saldo Devedor
1646-01	CP PATRONAL - GILRAT AJUSTADO	04/2024	353,37	353,37	0,00
1138-01	CP PATRONAL - EMPREGADOS/AVULSOS	04/2024	1.695,34	1.695,34	0,00

Obra: 51.246.15952/77					
Grupo: CONTRIBUIÇÃO PARA OUTRAS ENTIDADES E FUNDOS					
Código	Descrição	PA Débito	Valor Original	Créditos Vinculados	Saldo Devedor
1170-01	CP TERCEIROS - SALÁRIO EDUCAÇÃO	04/2024	211,91	211,91	0,00
1176-01	CP TERCEIROS - INCRA	04/2024	16,95	16,95	0,00
1181-01	CP TERCEIROS - SENAI	04/2024	84,76	84,76	0,00
1184-01	CP TERCEIROS - SESI	04/2024	127,15	127,15	0,00
1200-01	CP TERCEIROS - SEBRAE	04/2024	50,86	50,86	0,00

Obra: 51.243.60645/78					
Grupo: CONTRIBUIÇÃO PREVIDENCIÁRIA PATRONAL					
Código	Descrição	PA Débito	Valor Original	Créditos Vinculados	Saldo Devedor
1646-01	CP PATRONAL - GILRAT AJUSTADO	04/2024	130,41	130,41	0,00
1138-01	CP PATRONAL - EMPREGADOS/AVULSOS	04/2024	625,68	625,68	0,00

Obra: 51.243.60645/78					
Grupo: CONTRIBUIÇÃO PARA OUTRAS ENTIDADES E FUNDOS					
Código	Descrição	PA Débito	Valor Original	Créditos Vinculados	Saldo Devedor
1170-01	CP TERCEIROS - SALÁRIO EDUCAÇÃO	04/2024	78,21	78,21	0,00
1176-01	CP TERCEIROS - INCRA	04/2024	6,25	6,25	0,00
1181-01	CP TERCEIROS - SENAI	04/2024	31,28	31,28	0,00
1184-01	CP TERCEIROS - SESI	04/2024	46,92	46,92	0,00
1200-01	CP TERCEIROS - SEBRAE	04/2024	18,77	18,77	0,00

Obra: 51.243.58943/77					
Grupo: CONTRIBUIÇÃO PREVIDENCIÁRIA PATRONAL					
Código	Descrição	PA Débito	Valor Original	Créditos Vinculados	Saldo Devedor
1646-01	CP PATRONAL - GILRAT AJUSTADO	04/2024	90,15	90,15	0,00
1138-01	CP PATRONAL - EMPREGADOS/AVULSOS	04/2024	432,52	432,52	0,00

Obra: 51.243.58943/77					
Grupo: CONTRIBUIÇÃO PARA OUTRAS ENTIDADES E FUNDOS					
Código	Descrição	PA Débito	Valor Original	Créditos Vinculados	Saldo Devedor
1170-01	CP TERCEIROS - SALÁRIO EDUCAÇÃO	04/2024	54,06	54,06	0,00
1176-01	CP TERCEIROS - INCRA	04/2024	4,32	4,32	0,00
1181-01	CP TERCEIROS - SENAI	04/2024	21,62	21,62	0,00
1184-01	CP TERCEIROS - SESI	04/2024	32,43	32,43	0,00
1200-01	CP TERCEIROS - SEBRAE	04/2024	12,97	12,97	0,00

Obra: 51.240.01624/71					
Grupo: CONTRIBUIÇÃO PREVIDENCIÁRIA PATRONAL					
Código	Descrição	PA Débito	Valor Original	Créditos Vinculados	Saldo Devedor
1646-01	CP PATRONAL - GILRAT AJUSTADO	04/2024	151,03	151,03	0,00
1138-01	CP PATRONAL - EMPREGADOS/AVULSOS	04/2024	724,59	724,59	0,00

Obra: 51.240.01624/71					
Grupo: CONTRIBUIÇÃO PARA OUTRAS ENTIDADES E FUNDOS					
Código	Descrição	PA Débito	Valor Original	Créditos Vinculados	Saldo Devedor
1170-01	CP TERCEIROS - SALÁRIO EDUCAÇÃO	04/2024	90,57	90,57	0,00
1176-01	CP TERCEIROS - INCRA	04/2024	7,24	7,24	0,00
1181-01	CP TERCEIROS - SENAI	04/2024	36,22	36,22	0,00
1184-01	CP TERCEIROS - SESI	04/2024	54,34	54,34	0,00
1200-01	CP TERCEIROS - SEBRAE	04/2024	21,73	21,73	0,00

Obra: 51.226.32327/75					
Grupo: CONTRIBUIÇÃO PREVIDENCIÁRIA PATRONAL					
Código	Descrição	PA Débito	Valor Original	Créditos Vinculados	Saldo Devedor
1646-01	CP PATRONAL - GILRAT AJUSTADO	04/2024	59,88	59,88	0,00
1138-01	CP PATRONAL - EMPREGADOS/AVULSOS	04/2024	287,32	287,32	0,00

Obra: 51.226.32327/75					
Grupo: CONTRIBUIÇÃO PARA OUTRAS ENTIDADES E FUNDOS					
Código	Descrição	PA Débito	Valor Original	Créditos Vinculados	Saldo Devedor

1200-01	CP TERCEIROS - SEBRAE	04/2024	8,61	8,61	0,00
1184-01	CP TERCEIROS - SESI	04/2024	21,54	21,54	0,00
1181-01	CP TERCEIROS - SENAI	04/2024	14,36	14,36	0,00
1176-01	CP TERCEIROS - INCRA	04/2024	2,87	2,87	0,00
1170-01	CP TERCEIROS - SALÁRIO EDUCAÇÃO	04/2024	35,91	35,91	0,00

Obra: 51.235.55060/74

Grupo: CONTRIBUIÇÃO PREVIDENCIÁRIA PATRONAL

Código	Descrição	PA Débito	Valor Original	Créditos Vinculados	Saldo Devedor
1646-01	CP PATRONAL - GILRAT AJUSTADO	04/2024	269,82	269,82	0,00
1138-01	CP PATRONAL - EMPREGADOS/AVULSOS	04/2024	1.294,47	1.294,47	0,00

Obra: 51.235.55060/74

Grupo: CONTRIBUIÇÃO PARA OUTRAS ENTIDADES E FUNDOS

Código	Descrição	PA Débito	Valor Original	Créditos Vinculados	Saldo Devedor
1200-01	CP TERCEIROS - SEBRAE	04/2024	38,83	38,83	0,00
1184-01	CP TERCEIROS - SESI	04/2024	97,08	97,08	0,00
1181-01	CP TERCEIROS - SENAI	04/2024	64,72	64,72	0,00
1176-01	CP TERCEIROS - INCRA	04/2024	12,94	12,94	0,00
1170-01	CP TERCEIROS - SALÁRIO EDUCAÇÃO	04/2024	161,80	161,80	0,00



TERMO DE RECEBIMENTO PARCIAL DE OBRA - MEDIÇÃO 5

OBRA: IMPLANTAÇÃO DO SISTEMA DE ABASTECIMENTO DE ÁGUA NO DISTRITO DE FEITICEIRO NO MUNICÍPIO DE JAGUARIBE-CE			
ENDEREÇO: DISTRITO DE FEITICEIRO			MUNICÍPIO: JAGUARIBE-CE
DATA DA VISITA: 30/04/2024	FISCAL:	CÓDIGO DA OBRA:	
Nº DO CONTRATO: 04.05.03/2022		CONTRATADA: WM CONSTRUÇÕES LTDA	
TIPO DE OBRA: SISTEMA DE ABASTECIMENTO DE ÁGUA		INÍCIO DA OBRA: 05/08/2022	PREVISÃO DE TÉRMINO: 31/12/2024
DISCRIMINAÇÃO DOS SERVIÇOS % REALIZADOS			
1.0-INSTALAÇÃO DA OBRA	87,01%	QUALIDADES DOS SERVIÇOS <input type="checkbox"/> ÓTIMO <input checked="" type="checkbox"/> BOM <input type="checkbox"/> REGULAR <input type="checkbox"/> INSUFICIENTE <input type="checkbox"/> MAU	
2.0-ADMINISTRAÇÃO DA OBRA	23,52%		
3.0-CAPTAÇÃO - SERVIÇOS	0,00%		
4.0-CAPTAÇÃO - MATERIAL	0,00%		
5.0-ADUTORA DE AGUA BRUTA - SERVIÇOS	94,70%	PREVISTO:	
6.0-ADUTORA DE AGUA BRUTA - MATERIAIS	98,23%	% TOTAL EXECUTADO DA OBRA:	
7.0-RESERVATÓRIO APOIADO - SERVIÇOS 49,00m³	63,28%	48,69%	
8.0-RESERVATÓRIO APOIADO - MATERIAIS 49,00m³	99,81%		
9.0-ETA (URBANIZAÇÃO) - SERVIÇOS	0,00%		
10.0-ETA (CASA DE QUIMICA) - SERVIÇOS	20,59%		
11.0-ETA (CASA DE BOMBA DOS FILTRO) - SERVIÇOS	5,06%		
12.0-ETA (DIVERSOS) - SERVIÇOS	72,81%		
13.0-ETA (EQUIPAMENTOS E HIDROMECAÑICOS) - MATERIAL	8,76%		
14.0-ADUTORA DE AGUA TRATADA - TRECHO 1 - SERVIÇOS	0,00%		
15.0-ADUTORA DE AGUA TRATADA - TRECHO 1 - MATERIAIS	0,00%		
16.0-ADUTORA DE AGUA TRATADA - TRECHO 2 - SERVIÇOS	97,42%		
17.0-ADUTORA DE AGUA TRATADA - TRECHO 2 - MATERIAIS	98,63%		
18.0-RESERVATÓRIO ELEVADO - SERVIÇOS - 50,00M3 FUSTER DE	24,01%		
19.0-RESERVATÓRIO ELEVADO - MATERIAIS - 50,00M3 FUSTER DE	99,98%		
20.0-REDE DE DISTRIBUIÇÃO - SERVIÇOS	8,89%		

Absolon Cavalcante Mota Neto
Engenheiro Civil
RNP: 061572761-1

MARCOS VENICIUS N. PINHEIRO
Ordenador de Despesa
CPF: 047 277 123-00
PORTARIA: 077/2024





TERMO DE RECEBIMENTO PARCIAL DE OBRA - MEDIÇÃO 5

OBRA: IMPLANTAÇÃO DO SISTEMA DE ABASTECIMENTO DE ÁGUA NO DISTRITO DE FEITICEIRO NO MUNICÍPIO DE JAGUARIBE-CE			
ENDEREÇO: DISTRITO DE FEITICEIRO		MUNICÍPIO: JAGUARIBE-CE	
DATA DA VISITA: 30/04/2024	FISCAL:	CÓDIGO DA OBRA:	
Nº DO CONTRATO: 04.05.03/2022		CONTRATADA: WM CONSTRUÇÕES LTDA	
TIPO DE OBRA: SISTEMA DE ABASTECIMENTO DE ÁGUA		INÍCIO DA OBRA: 05/08/2022	PREVISÃO DE TÉRMINO: 31/12/2024
DISCRIMINAÇÃO DOS SERVIÇOS % REALIZADOS			
21.0-REDE DE DISTRIBUIÇÃO - MATERIAIS	15,92%		
OBSERVAÇÕES: A LIBERAÇÃO DO PAGAMENTO SERÁ FEITO COM BASE NA PLANILHA DE APOSTILAMENTO QUE SEGUE EM ANEXO.			
Jaguaribe - CE, 28 de Maio de 2024.			

Rafael Pinheiro Figueiredo
Engº Civil-CREA-CE48758
WM CONSTRUÇÕES LTDA

Absolon Cavalcante Mota Neto
Engenheiro Civil
RNP: 061572761-7

MARCOS VENÍCIUS N. PINHEIRO
Ordenador de Despesa
CPF: 047 277 123-00
PORTARIA: 077/2024





WM CONSTRUÇÕES



OBJETO: IMPLANTAÇÃO DO SISTEMA DE ABASTECIMENTO DE AGUA NO DISTRITO DE FEITICEIRO NO MUNICÍPIO DE JAGUARIBE-CE



DIÁRIO DE OBRAS



Medição 5

JAGUARIBE, CE - 2024

		DIÁRIO DE OBRA				
		SECRETARIA DA INFRAESTRUTURA, TRANSPORTES E URBANISMO				
OBJETO: IMPLANTAÇÃO DO SISTEMA DE ABASTECIMENTO DE AGUA NO DISTRITO DE FETTICEIRO NO MUNICIPIO DE JAGUARIBE-CE						
CONTRATADA: WM CONSTRUÇÕES LTDA						
INÍCIO CONTRATUAL: 05/08/2022	DATA: domingo, 1 de outubro de 2023	FOLHA: 1	LIVRO: 5	CONDIÇÕES DO TEMPO		
				MANHÃ	TARDE	NOITE
TÉRMINO CONTRATUAL: 31/12/2024	DIAS DECORRIDOS: 422	DIAS RESTANTES: 457	BOM	BOM	BOM	
			INSTÁVEL	INSTÁVEL	INSTÁVEL	
			CHUVOSO	CHUVOSO	CHUVOSO	
			x S/ATIVIDADE	x S/ATIVIDADE	x S/ATIVIDADE	
TOTAL FUNCIONÁRIOS NA OBRA = 7						
MÃO DE OBRA		QUANT.	MÃO DE OBRA		QUANT.	
SUPERVISOR DE OBRAS:		0	ARMADOR DE FERRAGENS		0	
ENGENHEIRO CIVIL:		1	MOTORISTA DE CAMINHÃO		0	
VIGIA:		0	SERVENTE		5	
APONTADOR:		0	ENCARREGADO DE OBRAS		1	
CARPINTEIRO:		0				
EVOLUÇÃO DOS SERVIÇOS:						
DESCANSO SEMANAL						
ACIDENTES/INCIDENTES DO TRABALHO:						
Sem ocorrência						
ANOTAÇÕES DA FISCALIZAÇÃO:						
RESPONSÁVEL PELA CONTRATADA:			RESPONSÁVEL PELA FISCALIZAÇÃO:			
 Rafael Pinheiro Figuerêdo Engº Civil CREA-CE 48758			 ABSOLON CAVALCANTE MOTA NETO ENGENHEIRO CIVIL - CREA 324190CE RNP 0615727611			



		DIÁRIO DE OBRA				
		SECRETARIA DA INFRAESTRUTURA, TRANSPORTES E URBANISMO				
OBJETO: IMPLANTAÇÃO DO SISTEMA DE ABASTECIMENTO DE AGUA NO DISTRITO DE FETTICEIRO NO MUNICIPIO DE JAGUARIBE-CE						
CONTRATADA: WM CONSTRUÇÕES LTDA						
INÍCIO CONTRATUAL: 05/08/2022	DATA: segunda-feira, 2 de outubro de 2023	FOLHA: 1	LIVRO: 5	CONDIÇÕES DO TEMPO		
				MANHÃ	TARDE	NOITE
TÉRMINO CONTRATUAL: 31/12/2024	DIAS DECORRIDOS: 423	DIAS RESTANTES: 456	x BOM	x BOM	BOM	
			INSTÁVEL	INSTÁVEL	INSTÁVEL	
			CHUVOSO	CHUVOSO	CHUVOSO	
			S/ATIVIDADE	S/ATIVIDADE	x S/ATIVIDADE	
TOTAL FUNCIONÁRIOS NA OBRA = 7						
MÃO DE OBRA		QUANT.	MÃO DE OBRA		QUANT.	
SUPERVISOR DE OBRAS:		0	ARMADOR DE FERRAGENS		0	
ENGENHEIRO CIVIL:		1	MOTORISTA DE CAMINHÃO		0	
VIGIA:		0	SERVENTE		5	
APONTADOR:		0	ENCARREGADO DE OBRAS		1	
CARPINTEIRO:		0				
EVOLUÇÃO DOS SERVIÇOS:						
NESTE DIA TEVE INÍCIO DA ESCAVAÇÃO DE MATERIAL DE PRIMEIRA E SEGUNDA CATEGORIA, NIVELAMENTO EM FUNDO DA VALA, COLCHÃO DE AREIA, ASSENTAMENTO DA TUBULAÇÃO, ATERRO DA VALA, COMPACTAÇÃO DA VALA PARA A INSTALAÇÃO DA ADUTORA DE ÁGUA BRUTA NO SENTIDO DA ESTAÇÃO DE TRTAMENTO (ETA) ATÉ A CAPTAÇÃO NO RIO JAGUARIBE.						
ACIDENTES/INCIDENTES DO TRABALHO:						
Sem ocorrência						
ANOTAÇÕES DA FISCALIZAÇÃO:						
RESPONSÁVEL PELA CONTRATADA:			RESPONSÁVEL PELA FISCALIZAÇÃO:			
 Rafael Pinheiro Figuerêdo Engº Civil CREA-CE 48758			 ABSOLON CAVALCANTE MOTA NETO ENGENHEIRO CIVIL - CREA 324190CE RNP 0615727611			



 SECRETARIA DA INFRAESTRUTURA, TRANSPORTES E URBANISMO		DIÁRIO DE OBRA					
		OBJETO: IMPLANTAÇÃO DO SISTEMA DE ABASTECIMENTO DE AGUA NO DISTRITO DE FEITICEIRO NO MUNICIPIO DE JAGUARIBE-CE CONTRATADA: WM CONSTRUÇÕES LTDA					
INÍCIO CONTRATUAL:	DATA:	FOLHA:	LIVRO:	CONDIÇÕES DO TEMPO			
05/08/2022	terça-feira, 3 de outubro de 2023	2	5	MANHÃ	TARDE	NOITE	
TÉRMINO CONTRATUAL:	DIAS DECORRIDOS:	DIAS RESTANTES:	424	455	x BOM	x BOM	
					INSTÁVEL	INSTÁVEL	INSTÁVEL
					CHUVOSO	CHUVOSO	CHUVOSO
31/12/2024	424	455		S/ATIVIDADE	S/ATIVIDADE	x S/ATIVIDADE	
TOTAL FUNCIONÁRIOS NA OBRA = 7							
MÃO DE OBRA		QUANT.	MÃO DE OBRA		QUANT.		
SUPERVISOR DE OBRAS:		0	ARMADOR DE FERRAGENS		0		
ENGENHEIRO CIVIL:		1	MOTORISTA DE CAMINHÃO		0		
VIGIA:		0	SERVENTE		5		
APONTADOR:		0	ENCARREGADO DE OBRAS		1		
CARPINTEIRO:		0					
EVOLUÇÃO DOS SERVIÇOS:							
<p>NESTE DIA TEVE CONTINUAÇÃO DA ESCAVAÇÃO DE MATERIAL DE PRIMEIRA E SEGUNDA CATEGORIA, NIVELAMENTO EM FUNDO DA VALA, COLCHÃO DE AREIA, ASSENTAMENTO DA TUBULAÇÃO, ATERRO DA VALA, COMPACTAÇÃO DA VALA PARA A INSTALAÇÃO DA ADUTORA DE ÁGUA BRUTA NO SENTIDO DA ESTAÇÃO DE TRTAMENTO (ETA) ATÉ A CAPTAÇÃO NO RIO JAGUARIBE.</p>							
ACIDENTES/INCIDENTES DO TRABALHO:							
Sem ocorrência							
ANOTAÇÕES DA FISCALIZAÇÃO:							
RESPONSÁVEL PELA CONTRATADA:				RESPONSÁVEL PELA FISCALIZAÇÃO:			
 Rafael Pinheiro Figuerêdo Eng° Civil CREA-CE 48758				 ABSOLON CAVALCANTE MOTA NETO ENGENHEIRO CIVIL - CREA 324190CE RNP 0615727611			



 SECRETARIA DA INFRAESTRUTURA, TRANSPORTES E URBANISMO		DIÁRIO DE OBRA					
		OBJETO: IMPLANTAÇÃO DO SISTEMA DE ABASTECIMENTO DE AGUA NO DISTRITO DE FEITICEIRO NO MUNICIPIO DE JAGUARIBE-CE CONTRATADA: WM CONSTRUÇÕES LTDA					
INÍCIO CONTRATUAL:	DATA:	FOLHA:	LIVRO:	CONDIÇÕES DO TEMPO			
05/08/2022	quarta-feira, 4 de outubro de 2023	2	5	MANHÃ	TARDE	NOITE	
TÉRMINO CONTRATUAL:	DIAS DECORRIDOS:	DIAS RESTANTES:	425	454	x BOM	x BOM	
					INSTÁVEL	INSTÁVEL	INSTÁVEL
					CHUVOSO	CHUVOSO	CHUVOSO
31/12/2024	425	454		S/ATIVIDADE	S/ATIVIDADE	x S/ATIVIDADE	
TOTAL FUNCIONÁRIOS NA OBRA = 7							
MÃO DE OBRA		QUANT.	MÃO DE OBRA		QUANT.		
SUPERVISOR DE OBRAS:		0	ARMADOR DE FERRAGENS		0		
ENGENHEIRO CIVIL:		1	MOTORISTA DE CAMINHÃO		0		
VIGIA:		0	SERVENTE		5		
APONTADOR:		0	ENCARREGADO DE OBRAS		1		
CARPINTEIRO:		0					
EVOLUÇÃO DOS SERVIÇOS:							
<p>CONTINUAÇÃO DA ESCAVAÇÃO DE MATERIAL DE SEGUNDA E TERCEIRA CATEGORIA COM AUXÍLIO DO ROMPEDOR PNEUMÁTICO MANUAL, NIVELAMENTO EM FUNDO DA VALA, COLCHÃO DE AREIA, ASSENTAMENTO DA TUBULAÇÃO, ATERRO DA VALA, COMPACTAÇÃO DA VALA PARA A INSTALAÇÃO DA ADUTORA DE ÁGUA BRUTA NO SENTIDO DA ESTAÇÃO DE TRTAMENTO (ETA) ATÉ A CAPTAÇÃO NO RIO JAGUARIBE.</p>							
ACIDENTES/INCIDENTES DO TRABALHO:							
Sem ocorrência							
ANOTAÇÕES DA FISCALIZAÇÃO:							
RESPONSÁVEL PELA CONTRATADA:				RESPONSÁVEL PELA FISCALIZAÇÃO:			
 Rafael Pinheiro Figuerêdo Eng° Civil CREA-CE 48758				 ABSOLON CAVALCANTE MOTA NETO ENGENHEIRO CIVIL - CREA 324190CE RNP 0615727611			



WM CONSTRUÇÕES		DIÁRIO DE OBRA					
		SECRETARIA DA INFRAESTRUTURA, TRANSPORTES E URBANISMO					
OBJETO: IMPLANTAÇÃO DO SISTEMA DE ABASTECIMENTO DE AGUA NO DISTRITO DE FEITICEIRO NO MUNICIPIO DE JAGUARIBE-CE							
CONTRATADA: WM CONSTRUÇÕES LTDA							
INÍCIO CONTRATUAL: 05/08/2022	DATA: quinta-feira, 5 de outubro de 2023	FOLHA: 3	LIVRO: 5	CONDIÇÕES DO TEMPO			
				MANHÃ	TARDE	NOITE	
TÉRMINO CONTRATUAL: 31/12/2024	DIAS DECORRIDOS: 426	DIAS RESTANTES: 453	x	BOM	x	BOM	BOM
				INSTÁVEL		INSTÁVEL	INSTÁVEL
				CHUVOSO		CHUVOSO	CHUVOSO
				S/ATIVIDADE		S/ATIVIDADE	x S/ATIVIDADE
TOTAL FUNCIONÁRIOS NA OBRA = 7							
MÃO DE OBRA		QUANT.	MÃO DE OBRA		QUANT.		
SUPERVISOR DE OBRAS:		0	ARMADOR DE FERRAGENS		0		
ENGENHEIRO CIVIL:		1	MOTORISTA DE CAMINHÃO		0		
VIGIA:		0	SERVENTE		5		
APONTADOR:		0	ENCARREGADO DE OBRAS		1		
CARPINTEIRO:		0					
EVOLUÇÃO DOS SERVIÇOS:							
<p>NESTE DIA TEVE CONTINUAÇÃO DA ESCAVAÇÃO DE MATERIAL DE PRIMEIRA E SEGUNDA CATEGORIA, NIVELAMENTO EM FUNDO DA VALA, ASSENTAMENTO DA TUBULAÇÃO, REATERRO DA VALA, COMPACTAÇÃO DA VALA PARA A INSTALAÇÃO DA ADUTORA DE ÁGUA BRUTA NO SENTIDO DA ESTAÇÃO DE TRTAMENTO (ETA) ATÉ A CAPTAÇÃO NO RIO JAGUARIBE.</p>							
ACIDENTES/INCIDENTES DO TRABALHO:							
Sem ocorrência							
ANOTAÇÕES DA FISCALIZAÇÃO:							
RESPONSÁVEL PELA CONTRATADA:							
<p style="text-align: center;"><i>Rafael Pinheiro</i> Rafael Pinheiro Figuerêdo Engº Civil CREA-CE 48758</p>				RESPONSÁVEL PELA FISCALIZAÇÃO:			
				<p style="text-align: center;"><i>Absolon Cavalcante</i> ABSOLON CAVALCANTE MOTA NETO ENGENHEIRO CIVIL - CREA 324190CE RNP 0615727611</p>			



WM CONSTRUÇÕES		DIÁRIO DE OBRA					
		SECRETARIA DA INFRAESTRUTURA, TRANSPORTES E URBANISMO					
OBJETO: IMPLANTAÇÃO DO SISTEMA DE ABASTECIMENTO DE AGUA NO DISTRITO DE FEITICEIRO NO MUNICIPIO DE JAGUARIBE-CE							
CONTRATADA: WM CONSTRUÇÕES LTDA							
INÍCIO CONTRATUAL: 05/08/2022	DATA: sexta-feira, 6 de outubro de 2023	FOLHA: 3	LIVRO: 5	CONDIÇÕES DO TEMPO			
				MANHÃ	TARDE	NOITE	
TÉRMINO CONTRATUAL: 31/12/2024	DIAS DECORRIDOS: 427	DIAS RESTANTES: 452	x	BOM	x	BOM	BOM
				INSTÁVEL		INSTÁVEL	INSTÁVEL
				CHUVOSO		CHUVOSO	CHUVOSO
				S/ATIVIDADE		S/ATIVIDADE	x S/ATIVIDADE
TOTAL FUNCIONÁRIOS NA OBRA = 7							
MÃO DE OBRA		QUANT.	MÃO DE OBRA		QUANT.		
SUPERVISOR DE OBRAS:		0	ARMADOR DE FERRAGENS		0		
ENGENHEIRO CIVIL:		1	MOTORISTA DE CAMINHÃO		0		
VIGIA:		0	SERVENTE		5		
APONTADOR:		0	ENCARREGADO DE OBRAS		1		
CARPINTEIRO:		0					
EVOLUÇÃO DOS SERVIÇOS:							
<p>NESTE DIA TEVE CONTINUAÇÃO DA ESCAVAÇÃO DE MATERIAL DE PRIMEIRA E SEGUNDA CATEGORIA, NIVELAMENTO EM FUNDO DA VALA, ASSENTAMENTO DA TUBULAÇÃO, REATERRO DA VALA, COMPACTAÇÃO DA VALA PARA A INSTALAÇÃO DA ADUTORA DE ÁGUA BRUTA NO SENTIDO DA ESTAÇÃO DE TRTAMENTO (ETA) ATÉ A CAPTAÇÃO NO RIO JAGUARIBE.</p>							
ACIDENTES/INCIDENTES DO TRABALHO:							
Sem ocorrência							
ANOTAÇÕES DA FISCALIZAÇÃO:							
RESPONSÁVEL PELA CONTRATADA:							
<p style="text-align: center;"><i>Rafael Pinheiro</i> Rafael Pinheiro Figuerêdo Engº Civil CREA-CE 48758</p>				RESPONSÁVEL PELA FISCALIZAÇÃO:			
				<p style="text-align: center;"><i>Absolon Cavalcante</i> ABSOLON CAVALCANTE MOTA NETO ENGENHEIRO CIVIL - CREA 324190CE RNP 0615727611</p>			



		DIÁRIO DE OBRA				
		SECRETARIA DA INFRAESTRUTURA, TRANSPORTES E URBANISMO				
OBJETO: IMPLANTAÇÃO DO SISTEMA DE ABASTECIMENTO DE AGUA NO DISTRITO DE FEITICEIRO NO MUNICIPIO DE JAGUARIBE-CE						
CONTRATADA: WM CONSTRUÇÕES LTDA						
INÍCIO CONTRATUAL: 05/08/2022	DATA: sábado, 7 de outubro de 2023	FOLHA: 4	LIVRO: 5	CONDIÇÕES DO TEMPO		
				MANHA	TARDE	NOITE
TÉRMINO CONTRATUAL: 31/12/2024	DIAS DECORRIDOS: 428	DIAS RESTANTES: 451	BOM	BOM	BOM	
			INSTÁVEL	INSTÁVEL	INSTÁVEL	
			CHUVOSO	CHUVOSO	CHUVOSO	
			x S/ATIVIDADE	x S/ATIVIDADE	x S/ATIVIDADE	
TOTAL FUNCIONÁRIOS NA OBRA = 7						
MÃO DE OBRA		QUANT.	MÃO DE OBRA		QUANT.	
SUPERVISOR DE OBRAS:		0	ARMADOR DE FERRAGENS		0	
ENGENHEIRO CIVIL:		1	MOTORISTA DE CAMINHÃO		0	
VIGIA:		0	SERVENTE		5	
APONTADOR:		0	ENCARREGADO DE OBRAS		1	
CARPINTEIRO:		0				
EVOLUÇÃO DOS SERVIÇOS:						
DESCANSO SEMANAL						
ACIDENTES/INCIDENTES DO TRABALHO:						
Sem ocorrência						
ANOTAÇÕES DA FISCALIZAÇÃO:						
RESPONSÁVEL PELA CONTRATADA:			RESPONSÁVEL PELA FISCALIZAÇÃO:			
 Rafael Pinheiro Figuerêdo Engº Civil CREA-CE 48758			 ABSOLON CAVALCANTE MOTA NETO ENGENHEIRO CIVIL - CREA 324190CE RNP 0615727611			



		DIÁRIO DE OBRA				
		SECRETARIA DA INFRAESTRUTURA, TRANSPORTES E URBANISMO				
OBJETO: IMPLANTAÇÃO DO SISTEMA DE ABASTECIMENTO DE AGUA NO DISTRITO DE FEITICEIRO NO MUNICIPIO DE JAGUARIBE-CE						
CONTRATADA: WM CONSTRUÇÕES LTDA						
INÍCIO CONTRATUAL: 05/08/2022	DATA: domingo, 8 de outubro de 2023	FOLHA: 4	LIVRO: 5	CONDIÇÕES DO TEMPO		
				MANHA	TARDE	NOITE
TÉRMINO CONTRATUAL: 31/12/2024	DIAS DECORRIDOS: 429	DIAS RESTANTES: 450	BOM	BOM	BOM	
			INSTÁVEL	INSTÁVEL	INSTÁVEL	
			CHUVOSO	CHUVOSO	CHUVOSO	
			x S/ATIVIDADE	x S/ATIVIDADE	x S/ATIVIDADE	
TOTAL FUNCIONÁRIOS NA OBRA = 7						
MÃO DE OBRA		QUANT.	MÃO DE OBRA		QUANT.	
SUPERVISOR DE OBRAS:		0	ARMADOR DE FERRAGENS		0	
ENGENHEIRO CIVIL:		1	MOTORISTA DE CAMINHÃO		0	
VIGIA:		0	SERVENTE		5	
APONTADOR:		0	ENCARREGADO DE OBRAS		1	
CARPINTEIRO:		0				
EVOLUÇÃO DOS SERVIÇOS:						
DESCANSO SEMANAL						
ACIDENTES/INCIDENTES DO TRABALHO:						
Sem ocorrência						
ANOTAÇÕES DA FISCALIZAÇÃO:						
RESPONSÁVEL PELA CONTRATADA:			RESPONSÁVEL PELA FISCALIZAÇÃO:			
 Rafael Pinheiro Figuerêdo Engº Civil CREA-CE 48758			 ABSOLON CAVALCANTE MOTA NETO ENGENHEIRO CIVIL - CREA 324190CE RNP 0615727611			



		DIÁRIO DE OBRA				
		SECRETARIA DA INFRAESTRUTURA, TRANSPORTES E URBANISMO				
		OBJETO: IMPLANTAÇÃO DO SISTEMA DE ABASTECIMENTO DE AGUA NO DISTRITO DE FETTICEIRO NO MUNICIPIO DE JAGUARIBE-CE				
		CONTRATADA: WM CONSTRUÇÕES LTDA				
INÍCIO CONTRATUAL: 05/08/2022	DATA: segunda-feira, 9 de outubro de 2023	FOLHA: 5	LIVRO: 5	CONDIÇÕES DO TEMPO		
				MANHÃ	TARDE	NOITE
TÉRMINO CONTRATUAL: 31/12/2024	DIAS DECORRIDOS: 430	DIAS RESTANTES: 449	x	BOM	x	BOM
				INSTÁVEL		INSTÁVEL
				CHUVOSO		CHUVOSO
				S/ATIVIDADE		S/ATIVIDADE
TOTAL FUNCIONÁRIOS NA OBRA = 7						
MÃO DE OBRA		QUANT.	MÃO DE OBRA		QUANT.	
SUPERVISOR DE OBRAS:		0	ARMADOR DE FERRAGENS		0	
ENGENHEIRO CIVIL:		1	MOTORISTA DE CAMINHÃO		0	
VIGIA:		0	SERVENTE		5	
APONTADOR:		0	ENCARREGADO DE OBRAS		1	
CARPINTEIRO:		0				
EVOLUÇÃO DOS SERVIÇOS:						
<p>NESTE DIA TEVE INÍCIO DA ESCAVAÇÃO DE MATERIAL DE SEGUNDA E TERCEIRA CATEGORIA COM AUXÍLIO DO ROMPEDOR PNEUMÁTICO MANUAL, NIVELAMENTO EM FUNDO DA VALA, COLCHÃO DE AREIA, ASSENTAMENTO DA TUBULAÇÃO, ATERRO DA VALA, COMPACTAÇÃO DA VALA PARA A INSTALAÇÃO DA REDE DE DISTRIBUIÇÃO</p>						
ACIDENTES/INCIDENTES DO TRABALHO:						
Sem ocorrência						
ANOTAÇÕES DA FISCALIZAÇÃO:						
RESPONSÁVEL PELA CONTRATADA:				RESPONSÁVEL PELA FISCALIZAÇÃO:		
 Rafael Pinheiro Figuerêdo Engº Civil CREA-CE 48758				 ABSOLON CAVALCANTE MOTA NETO ENGENHEIRO CIVIL - CREA 324190CE RNP 0615727611		



		DIÁRIO DE OBRA				
		SECRETARIA DA INFRAESTRUTURA, TRANSPORTES E URBANISMO				
		OBJETO: IMPLANTAÇÃO DO SISTEMA DE ABASTECIMENTO DE AGUA NO DISTRITO DE FETTICEIRO NO MUNICIPIO DE JAGUARIBE-CE				
		CONTRATADA: WM CONSTRUÇÕES LTDA				
INÍCIO CONTRATUAL: 05/08/2022	DATA: terça-feira, 10 de outubro de 2023	FOLHA: 5	LIVRO: 5	CONDIÇÕES DO TEMPO		
				MANHÃ	TARDE	NOITE
TÉRMINO CONTRATUAL: 31/12/2024	DIAS DECORRIDOS: 431	DIAS RESTANTES: 448	x	BOM	x	BOM
				INSTÁVEL		INSTÁVEL
				CHUVOSO		CHUVOSO
				S/ATIVIDADE		S/ATIVIDADE
TOTAL FUNCIONÁRIOS NA OBRA = 7						
MÃO DE OBRA		QUANT.	MÃO DE OBRA		QUANT.	
SUPERVISOR DE OBRAS:		0	ARMADOR DE FERRAGENS		0	
ENGENHEIRO CIVIL:		1	MOTORISTA DE CAMINHÃO		0	
VIGIA:		0	SERVENTE		5	
APONTADOR:		0	ENCARREGADO DE OBRAS		1	
CARPINTEIRO:		0				
EVOLUÇÃO DOS SERVIÇOS:						
<p>NESTE DIA TEVE CONTINUAÇÃO DA ESCAVAÇÃO DE MATERIAL DE SEGUNDA E TERCEIRA CATEGORIA COM AUXÍLIO DO ROMPEDOR PNEUMÁTICO MANUAL, NIVELAMENTO EM FUNDO DA VALA, COLCHÃO DE AREIA, ASSENTAMENTO DA TUBULAÇÃO, ATERRO DA VALA, COMPACTAÇÃO DA VALA PARA A INSTALAÇÃO DA REDE DE DISTRIBUIÇÃO</p>						
ACIDENTES/INCIDENTES DO TRABALHO:						
Sem ocorrência						
ANOTAÇÕES DA FISCALIZAÇÃO:						
RESPONSÁVEL PELA CONTRATADA:				RESPONSÁVEL PELA FISCALIZAÇÃO:		
 Rafael Pinheiro Figuerêdo Engº Civil CREA-CE 48758				 ABSOLON CAVALCANTE MOTA NETO ENGENHEIRO CIVIL - CREA 324190CE RNP 0615727611		

		DIÁRIO DE OBRA				
		SECRETARIA DA INFRAESTRUTURA, TRANSPORTES E URBANISMO				
		OBJETO: IMPLANTAÇÃO DO SISTEMA DE ABASTECIMENTO DE AGUA NO DISTRITO DE FETTICEIRO NO MUNICIPIO DE JAGUARIBE-CE				
		CONTRATADA: WM CONSTRUÇÕES LTDA				
INÍCIO CONTRATUAL: 05/08/2022	DATA: quarta-feira, 11 de outubro de 2023	FOLHA: 6	LIVRO: 5	CONDIÇÕES DO TEMPO		
				MANHÃ	TARDE	NOITE
TÉRMINO CONTRATUAL: 31/12/2024	DIAS DECORRIDOS: 432	DIAS RESTANTES: 447	x	BOM	x	BOM
				INSTÁVEL		INSTÁVEL
				CHUVOSO		CHUVOSO
				S/ATIVIDADE		S/ATIVIDADE
TOTAL FUNCIONÁRIOS NA OBRA = 7						
MÃO DE OBRA		QUANT.	MÃO DE OBRA		QUANT.	
SUPERVISOR DE OBRAS:		0	ARMADOR DE FERRAGENS		0	
ENGENHEIRO CIVIL:		1	MOTORISTA DE CAMINHÃO		0	
VIGIA:		0	SERVENTE		5	
APONTADOR:		0	ENCARREGADO DE OBRAS		1	
CARPINTEIRO:		0				
EVOLUÇÃO DOS SERVIÇOS:						
<p>NESTE DIA TEVE CONTINUAÇÃO DA ESCAVAÇÃO DE MATERIAL DE SEGUNDA E TERCEIRA CATEGORIA COM AUXÍLIO DO ROMPEDOR PNEUMÁTICO MANUAL, NIVELAMENTO EM FUNDO DA VALA, COLCHÃO DE AREIA, ASSENTAMENTO DA TUBULAÇÃO, ATERRO DA VALA, COMPACTAÇÃO DA VALA PARA A INSTALAÇÃO DA REDE DE DISTRIBUIÇÃO</p>						
ACIDENTES/INCIDENTES DO TRABALHO:						
Sem ocorrência						
ANOTAÇÕES DA FISCALIZAÇÃO:						
RESPONSÁVEL PELA CONTRATADA:				RESPONSÁVEL PELA FISCALIZAÇÃO:		
 Rafael Pinheiro Figuerêdo Engº Civil CREA-CE 48758				 ABSOLON CAVALCANTE MOTA NETO ENGENHEIRO CIVIL - CREA 324190CE RNP 0615727611		



		DIÁRIO DE OBRA				
		SECRETARIA DA INFRAESTRUTURA, TRANSPORTES E URBANISMO				
		OBJETO: IMPLANTAÇÃO DO SISTEMA DE ABASTECIMENTO DE AGUA NO DISTRITO DE FETTICEIRO NO MUNICIPIO DE JAGUARIBE-CE				
		CONTRATADA: WM CONSTRUÇÕES LTDA				
INÍCIO CONTRATUAL: 05/08/2022	DATA: quinta-feira, 12 de outubro de 2023	FOLHA: 6	LIVRO: 5	CONDIÇÕES DO TEMPO		
				MANHÃ	TARDE	NOITE
TÉRMINO CONTRATUAL: 31/12/2024	DIAS DECORRIDOS: 433	DIAS RESTANTES: 446		BOM		BOM
				INSTÁVEL		INSTÁVEL
				CHUVOSO		CHUVOSO
			x	S/ATIVIDADE	x	S/ATIVIDADE
TOTAL FUNCIONÁRIOS NA OBRA = 7						
MÃO DE OBRA		QUANT.	MÃO DE OBRA		QUANT.	
SUPERVISOR DE OBRAS:		0	ARMADOR DE FERRAGENS		0	
ENGENHEIRO CIVIL:		1	MOTORISTA DE CAMINHÃO		0	
VIGIA:		0	SERVENTE		5	
APONTADOR:		0	ENCARREGADO DE OBRAS		1	
CARPINTEIRO:		0				
EVOLUÇÃO DOS SERVIÇOS:						
<p>FERIADO (PADROEIRA DO BRASIL)</p>						
ACIDENTES/INCIDENTES DO TRABALHO:						
Sem ocorrência						
ANOTAÇÕES DA FISCALIZAÇÃO:						
RESPONSÁVEL PELA CONTRATADA:				RESPONSÁVEL PELA FISCALIZAÇÃO:		
 Rafael Pinheiro Figuerêdo Engº Civil CREA-CE 48758				 ABSOLON CAVALCANTE MOTA NETO ENGENHEIRO CIVIL - CREA 324190CE RNP 0615727611		



		DIÁRIO DE OBRA				
		SECRETARIA DA INFRAESTRUTURA, TRANSPORTES E URBANISMO				
		OBJETO: IMPLANTAÇÃO DO SISTEMA DE ABASTECIMENTO DE AGUA NO DISTRITO DE FETTICEIRO NO MUNICIPIO DE JAGUARIBE-CE				
		CONTRATADA: WM CONSTRUÇÕES LTDA				
INÍCIO CONTRATUAL:	DATA:	FOLHA:	LIVRO:	CONDIÇÕES DO TEMPO		
05/08/2022	sexta-feira, 13 de outubro de 2023	7	5	MANHÃ	TARDE	NOITE
				x BOM	x BOM	BOM
TÉRMINO CONTRATUAL:	DIAS DECORRIDOS:	DIAS RESTANTES:		INSTÁVEL	INSTÁVEL	INSTÁVEL
31/12/2024	434	445		CHUVOSO	CHUVOSO	CHUVOSO
				S/ATIVIDADE	S/ATIVIDADE	x S/ATIVIDADE
TOTAL FUNCIONÁRIOS NA OBRA = 7						
MÃO DE OBRA		QUANT.	MÃO DE OBRA		QUANT.	
SUPERVISOR DE OBRAS:		0	ARMADOR DE FERRAGENS		0	
ENGENHEIRO CIVIL:		1	MOTORISTA DE CAMINHÃO		0	
VIGIA:		0	SERVENTE		5	
APONTADOR:		0	ENCARREGADO DE OBRAS		1	
CARPINTEIRO:		0				
EVOLUÇÃO DOS SERVIÇOS:						
<p>NESTE DIA TEVE CONTINUAÇÃO DA ESCAVAÇÃO DE MATERIAL DE PRIMEIRA E SEGUNDA CATEGORIA COM AUXÍLIO DO ROMPEDOR PNEUMÁTICO MANUAL, NIVELAMENTO EM FUNDO DA VALA, ASSENTAMENTO DA TUBULAÇÃO, REATERRO DA VALA, COMPACTAÇÃO DA VALA PARA A INSTALAÇÃO DA REDE DE DISTRIBUIÇÃO</p>						
ACIDENTES/INCIDENTES DO TRABALHO:						
Sem ocorrência						
ANOTAÇÕES DA FISCALIZAÇÃO:						
RESPONSÁVEL PELA CONTRATADA:				RESPONSÁVEL PELA FISCALIZAÇÃO:		
 Rafael Pinheiro Figuerêdo Engº Civil CREA-CE 48758				 ABSOLON CAVALCANTE MOTA NETO ENGENHEIRO CIVIL - CREA 324190CE RNP 0615727611		



		DIÁRIO DE OBRA				
		SECRETARIA DA INFRAESTRUTURA, TRANSPORTES E URBANISMO				
		OBJETO: IMPLANTAÇÃO DO SISTEMA DE ABASTECIMENTO DE AGUA NO DISTRITO DE FETTICEIRO NO MUNICIPIO DE JAGUARIBE-CE				
		CONTRATADA: WM CONSTRUÇÕES LTDA				
INÍCIO CONTRATUAL:	DATA:	FOLHA:	LIVRO:	CONDIÇÕES DO TEMPO		
05/08/2022	sábado, 14 de outubro de 2023	7	5	MANHÃ	TARDE	NOITE
				BOM	BOM	BOM
TÉRMINO CONTRATUAL:	DIAS DECORRIDOS:	DIAS RESTANTES:		INSTÁVEL	INSTÁVEL	INSTÁVEL
31/12/2024	435	444		CHUVOSO	CHUVOSO	CHUVOSO
				x S/ATIVIDADE	x S/ATIVIDADE	x S/ATIVIDADE
TOTAL FUNCIONÁRIOS NA OBRA = 7						
MÃO DE OBRA		QUANT.	MÃO DE OBRA		QUANT.	
SUPERVISOR DE OBRAS:		0	ARMADOR DE FERRAGENS		0	
ENGENHEIRO CIVIL:		1	MOTORISTA DE CAMINHÃO		0	
VIGIA:		0	SERVENTE		5	
APONTADOR:		0	ENCARREGADO DE OBRAS		1	
CARPINTEIRO:		0				
EVOLUÇÃO DOS SERVIÇOS:						
DESCANSO SEMANAL						
ACIDENTES/INCIDENTES DO TRABALHO:						
Sem ocorrência						
ANOTAÇÕES DA FISCALIZAÇÃO:						
RESPONSÁVEL PELA CONTRATADA:				RESPONSÁVEL PELA FISCALIZAÇÃO:		
 Rafael Pinheiro Figuerêdo Engº Civil CREA-CE 48758				 ABSOLON CAVALCANTE MOTA NETO ENGENHEIRO CIVIL - CREA 324190CE RNP 0615727611		



		DIÁRIO DE OBRA				
		SECRETARIA DA INFRAESTRUTURA, TRANSPORTES E URBANISMO				
OBJETO: IMPLANTAÇÃO DO SISTEMA DE ABASTECIMENTO DE AGUA NO DISTRITO DE FETTICEIRO NO MUNICIPIO DE JAGUARIBE-CE						
CONTRATADA: WM CONSTRUÇÕES LTDA						
INÍCIO CONTRATUAL: 05/08/2022	DATA: domingo, 15 de outubro de 2023	FOLHA: 8	LIVRO: 5	CONDIÇÕES DO TEMPO		
				MANHÃ	TARDE	NOITE
TÉRMINO CONTRATUAL: 31/12/2024	DIAS DECORRIDOS: 436	DIAS RESTANTES: 443	BOM	BOM	BOM	
			INSTÁVEL	INSTÁVEL	INSTÁVEL	
			CHUVOSO	CHUVOSO	CHUVOSO	
			x S/ATIVIDADE	x S/ATIVIDADE	x S/ATIVIDADE	
TOTAL FUNCIONÁRIOS NA OBRA = 7						
MÃO DE OBRA		QUANT.	MÃO DE OBRA		QUANT.	
SUPERVISOR DE OBRAS:		0	ARMADOR DE FERRAGENS		0	
ENGENHEIRO CIVIL:		1	MOTORISTA DE CAMINHÃO		0	
VIGIA:		0	SERVENTE		5	
APONTADOR:		0	ENCARREGADO DE OBRAS		1	
CARPINTEIRO:		0				
EVOLUÇÃO DOS SERVIÇOS:						
DESCANSO SEMANAL						
ACIDENTES/INCIDENTES DO TRABALHO:						
Sem ocorrência						
ANOTAÇÕES DA FISCALIZAÇÃO:						
RESPONSÁVEL PELA CONTRATADA:			RESPONSÁVEL PELA FISCALIZAÇÃO:			
 Rafael Pinheiro Figuerêdo Engº Civil CREA-CE 48758			 ABSOLON CAVALCANTE MOTA NETO ENGENHEIRO CIVIL - CREA 324190CE RNP 0615727611			



		DIÁRIO DE OBRA				
		SECRETARIA DA INFRAESTRUTURA, TRANSPORTES E URBANISMO				
OBJETO: IMPLANTAÇÃO DO SISTEMA DE ABASTECIMENTO DE AGUA NO DISTRITO DE FETTICEIRO NO MUNICIPIO DE JAGUARIBE-CE						
CONTRATADA: WM CONSTRUÇÕES LTDA						
INÍCIO CONTRATUAL: 05/08/2022	DATA: segunda-feira, 16 de outubro de 2023	FOLHA: 8	LIVRO: 5	CONDIÇÕES DO TEMPO		
				MANHÃ	TARDE	NOITE
TÉRMINO CONTRATUAL: 31/12/2024	DIAS DECORRIDOS: 437	DIAS RESTANTES: 442	x BOM	x BOM	BOM	
			INSTÁVEL	INSTÁVEL	INSTÁVEL	
			CHUVOSO	CHUVOSO	CHUVOSO	
			S/ATIVIDADE	S/ATIVIDADE	x S/ATIVIDADE	
TOTAL FUNCIONÁRIOS NA OBRA = 7						
MÃO DE OBRA		QUANT.	MÃO DE OBRA		QUANT.	
SUPERVISOR DE OBRAS:		0	ARMADOR DE FERRAGENS		0	
ENGENHEIRO CIVIL:		1	MOTORISTA DE CAMINHÃO		0	
VIGIA:		0	SERVENTE		5	
APONTADOR:		0	ENCARREGADO DE OBRAS		1	
CARPINTEIRO:		0				
EVOLUÇÃO DOS SERVIÇOS:						
NESTE DIA TEVE CONTINUAÇÃO DA ESCAVAÇÃO DE MATERIAL DE SEGUNDA E TERCEIRA CATEGORIA COM AUXÍLIO DO ROMPEDOR PNEUMÁTICO MANUAL, NIVELAMENTO EM FUNDO DA VALA, COLCHÃO DE AREIA, ASSENTAMENTO DA TUBULAÇÃO, ATERRO DA VALA, COMPACTAÇÃO DA VALA PARA A INSTALAÇÃO DA REDE DE DISTRIBUIÇÃO						
ACIDENTES/INCIDENTES DO TRABALHO:						
Sem ocorrência						
ANOTAÇÕES DA FISCALIZAÇÃO:						
RESPONSÁVEL PELA CONTRATADA:			RESPONSÁVEL PELA FISCALIZAÇÃO:			
 Rafael Pinheiro Figuerêdo Engº Civil CREA-CE 48758			 ABSOLON CAVALCANTE MOTA NETO ENGENHEIRO CIVIL - CREA 324190CE RNP 0615727611			



		DIÁRIO DE OBRA				
		SECRETARIA DA INFRAESTRUTURA, TRANSPORTES E URBANISMO				
OBJETO: IMPLANTAÇÃO DO SISTEMA DE ABASTECIMENTO DE AGUA NO DISTRITO DE FETICEIRO NO MUNICIPIO DE JAGUARIBE-CE						
CONTRATADA: WM CONSTRUÇÕES LTDA						
INÍCIO CONTRATUAL: 05/08/2022	DATA: terça-feira, 17 de outubro de 2023	FOLHA: 9	LIVRO: 5	CONDIÇÕES DO TEMPO		
				MANHÃ	TARDE	NOITE
TÉRMINO CONTRATUAL: 31/12/2024	DIAS DECORRIDOS: 438	DIAS RESTANTES: 441	x	BOM	x	BOM
				INSTÁVEL		INSTÁVEL
				CHUVOSO		CHUVOSO
				S/ATIVIDADE		S/ATIVIDADE
TOTAL FUNCIONARIOS NA OBRA = 7						
MÃO DE OBRA		QUANT.	MÃO DE OBRA		QUANT.	
SUPERVISOR DE OBRAS:		0	ARMADOR DE FERRAGENS		0	
ENGENHEIRO CIVIL:		1	MOTORISTA DE CAMINHÃO		0	
VIGIA:		0	SERVENTE		5	
APONTADOR:		0	ENCARREGADO DE OBRAS		1	
CARPINTEIRO:		0				
EVOLUÇÃO DOS SERVIÇOS:						
<p>NESTE DIA TEVE CONTINUAÇÃO DA ESCAVAÇÃO DE MATERIAL DE SEGUNDA E TERCEIRA CATEGORIA COM AUXÍLIO DO ROMPEDOR PNEUMÁTICO MANUAL, NIVELAMENTO EM FUNDO DA VALA, COLCHÃO DE AREIA, ASSENTAMENTO DA TUBULAÇÃO, ATERRO DA VALA, COMPACTAÇÃO DA VALA PARA A INSTALAÇÃO DA REDE DE DISTRIBUIÇÃO</p>						
ACIDENTES/INCIDENTES DO TRABALHO:						
Sem ocorrência						
ANOTAÇÕES DA FISCALIZAÇÃO:						
RESPONSÁVEL PELA CONTRATADA:			RESPONSÁVEL PELA FISCALIZAÇÃO:			
 Rafael Pinheiro Figuerêdo Engº Civil CREA-CE 48758			 ABSOLON CAVALCANTE MOTA NETO ENGENHEIRO CIVIL - CREA 324190CE RNP 0615727611			



		DIÁRIO DE OBRA				
		SECRETARIA DA INFRAESTRUTURA, TRANSPORTES E URBANISMO				
OBJETO: IMPLANTAÇÃO DO SISTEMA DE ABASTECIMENTO DE AGUA NO DISTRITO DE FETICEIRO NO MUNICIPIO DE JAGUARIBE-CE						
CONTRATADA: WM CONSTRUÇÕES LTDA						
INÍCIO CONTRATUAL: 05/08/2022	DATA: quarta-feira, 18 de outubro de 2023	FOLHA: 9	LIVRO: 5	CONDIÇÕES DO TEMPO		
				MANHÃ	TARDE	NOITE
TÉRMINO CONTRATUAL: 31/12/2024	DIAS DECORRIDOS: 439	DIAS RESTANTES: 440	x	BOM	x	BOM
				INSTÁVEL		INSTÁVEL
				CHUVOSO		CHUVOSO
				S/ATIVIDADE		S/ATIVIDADE
TOTAL FUNCIONARIOS NA OBRA = 7						
MÃO DE OBRA		QUANT.	MÃO DE OBRA		QUANT.	
SUPERVISOR DE OBRAS:		0	ARMADOR DE FERRAGENS		0	
ENGENHEIRO CIVIL:		1	MOTORISTA DE CAMINHÃO		0	
VIGIA:		0	SERVENTE		5	
APONTADOR:		0	ENCARREGADO DE OBRAS		1	
CARPINTEIRO:		0				
EVOLUÇÃO DOS SERVIÇOS:						
<p>NESTE DIA TEVE CONTINUAÇÃO DA ESCAVAÇÃO DE MATERIAL DE SEGUNDA E TERCEIRA CATEGORIA COM AUXÍLIO DO ROMPEDOR PNEUMÁTICO MANUAL, NIVELAMENTO EM FUNDO DA VALA, COLCHÃO DE AREIA, ASSENTAMENTO DA TUBULAÇÃO, ATERRO DA VALA, COMPACTAÇÃO DA VALA PARA A INSTALAÇÃO DA REDE DE DISTRIBUIÇÃO</p>						
ACIDENTES/INCIDENTES DO TRABALHO:						
Sem ocorrência						
ANOTAÇÕES DA FISCALIZAÇÃO:						
RESPONSÁVEL PELA CONTRATADA:			RESPONSÁVEL PELA FISCALIZAÇÃO:			
 Rafael Pinheiro Figuerêdo Engº Civil CREA-CE 48758			 ABSOLON CAVALCANTE MOTA NETO ENGENHEIRO CIVIL - CREA 324190CE RNP 0615727611			



WM CONSTRUÇÕES		DIÁRIO DE OBRA					
		SECRETARIA DA INFRAESTRUTURA, TRANSPORTES E URBANISMO					
OBJETO: IMPLANTAÇÃO DO SISTEMA DE ABASTECIMENTO DE AGUA NO DISTRITO DE FEITICEIRO NO MUNICIPIO DE JAGUARIBE-CE							
CONTRATADA: WM CONSTRUÇÕES LTDA							
INÍCIO CONTRATUAL: 05/08/2022	DATA: quinta-feira, 19 de outubro de 2023	FOLHA: 10	LIVRO: 5	CONDIÇÕES DO TEMPO			
				MANHÃ	TARDE	NOITE	
TÉRMINO CONTRATUAL: 31/12/2024	DIAS DECORRIDOS: 440	DIAS RESTANTES: 439	x	BOM	x	BOM	BOM
				INSTÁVEL		INSTÁVEL	INSTÁVEL
				CHUVOSO		CHUVOSO	CHUVOSO
			S/ATIVIDADE		S/ATIVIDADE	x	S/ATIVIDADE
TOTAL FUNCIONÁRIOS NA OBRA = 7							
MÃO DE OBRA		QUANT.	MÃO DE OBRA		QUANT.		
SUPERVISOR DE OBRAS:		0	ARMADOR DE FERRAGENS		0		
ENGENHEIRO CIVIL:		1	MOTORISTA DE CAMINHÃO		0		
VIGIA:		0	SERVENTE		5		
APONTADOR:		0	ENCARREGADO DE OBRAS		1		
CARPINTEIRO:		0					
EVOLUÇÃO DOS SERVIÇOS:							
NESTE DIA TEVE CONTINUAÇÃO DA ESCAVAÇÃO DE MATERIAL DE SEGUNDA E TERCEIRA CATEGORIA COM AUXÍLIO DO ROMPEDOR PNEUMÁTICO MANUAL, NIVELAMENTO EM FUNDO DA VALA, COLCHÃO DE AREIA, ASSENTAMENTO DA TUBULAÇÃO, ATERRO DA VALA, COMPACTAÇÃO DA VALA PARA A INSTALAÇÃO DA REDE DE DISTRIBUIÇÃO							
ACIDENTES/INCIDENTES DO TRABALHO:							
Sem ocorrência							
ANOTAÇÕES DA FISCALIZAÇÃO:							
RESPONSÁVEL PELA CONTRATADA:				RESPONSÁVEL PELA FISCALIZAÇÃO:			
 Rafael Pinheiro Figuerêdo Engº Civil CREA-CE 48758				 ABSOLON CAVALCANTE MOTA NETO ENGENHEIRO CIVIL - CREA 324190CE RNP 0615727611			



WM CONSTRUÇÕES		DIÁRIO DE OBRA					
		SECRETARIA DA INFRAESTRUTURA, TRANSPORTES E URBANISMO					
OBJETO: IMPLANTAÇÃO DO SISTEMA DE ABASTECIMENTO DE AGUA NO DISTRITO DE FEITICEIRO NO MUNICIPIO DE JAGUARIBE-CE							
CONTRATADA: WM CONSTRUÇÕES LTDA							
INÍCIO CONTRATUAL: 05/08/2022	DATA: sexta-feira, 20 de outubro de 2023	FOLHA: 10	LIVRO: 5	CONDIÇÕES DO TEMPO			
				MANHÃ	TARDE	NOITE	
TÉRMINO CONTRATUAL: 31/12/2024	DIAS DECORRIDOS: 441	DIAS RESTANTES: 438	x	BOM	x	BOM	BOM
				INSTÁVEL		INSTÁVEL	INSTÁVEL
				CHUVOSO		CHUVOSO	CHUVOSO
			S/ATIVIDADE		S/ATIVIDADE	x	S/ATIVIDADE
TOTAL FUNCIONÁRIOS NA OBRA = 7							
MÃO DE OBRA		QUANT.	MÃO DE OBRA		QUANT.		
SUPERVISOR DE OBRAS:		0	ARMADOR DE FERRAGENS		0		
ENGENHEIRO CIVIL:		1	MOTORISTA DE CAMINHÃO		0		
VIGIA:		0	SERVENTE		5		
APONTADOR:		0	ENCARREGADO DE OBRAS		1		
CARPINTEIRO:		0					
EVOLUÇÃO DOS SERVIÇOS:							
NESTE DIA TEVE CONTINUAÇÃO DA ESCAVAÇÃO DE MATERIAL DE SEGUNDA E TERCEIRA CATEGORIA COM AUXÍLIO DO ROMPEDOR PNEUMÁTICO MANUAL, NIVELAMENTO EM FUNDO DA VALA, COLCHÃO DE AREIA, ASSENTAMENTO DA TUBULAÇÃO, ATERRO DA VALA, COMPACTAÇÃO DA VALA PARA A INSTALAÇÃO DA REDE DE DISTRIBUIÇÃO							
ACIDENTES/INCIDENTES DO TRABALHO:							
Sem ocorrência							
ANOTAÇÕES DA FISCALIZAÇÃO:							
RESPONSÁVEL PELA CONTRATADA:				RESPONSÁVEL PELA FISCALIZAÇÃO:			
 Rafael Pinheiro Figuerêdo Engº Civil CREA-CE 48758				 ABSOLON CAVALCANTE MOTA NETO ENGENHEIRO CIVIL - CREA 324190CE RNP 0615727611			



		DIÁRIO DE OBRA				
		SECRETARIA DA INFRAESTRUTURA, TRANSPORTES E URBANISMO				
OBJETO: IMPLANTAÇÃO DO SISTEMA DE ABASTECIMENTO DE AGUA NO DISTRITO DE FEITICEIRO NO MUNICIPIO DE JAGUARIBE-CE						
CONTRATADA: WM CONSTRUÇÕES LTDA						
INÍCIO CONTRATUAL: 05/08/2022	DATA: sábado, 21 de outubro de 2023	FOLHA: 11	LIVRO: 5	CONDIÇÕES DO TEMPO		
				MANHA	TARDE	NOITE
TÉRMINO CONTRATUAL: 31/12/2024	DIAS DECORRIDOS: 442	DIAS RESTANTES: 437	BOM	BOM	BOM	
			INSTÁVEL	INSTÁVEL	INSTÁVEL	
			CHUVOSO	CHUVOSO	CHUVOSO	
			x S/ATIVIDADE	x S/ATIVIDADE	x S/ATIVIDADE	
TOTAL FUNCIONÁRIOS NA OBRA = 7						
MÃO DE OBRA		QUANT.	MÃO DE OBRA		QUANT.	
SUPERVISOR DE OBRAS:		0	ARMADOR DE FERRAGENS		0	
ENGENHEIRO CIVIL:		1	MOTORISTA DE CAMINHÃO		0	
VIGIA:		0	SERVENTE		5	
APONTADOR:		0	ENCARREGADO DE OBRAS		1	
CARPINTEIRO:		0				
EVOLUÇÃO DOS SERVIÇOS:						
DESCANSO SEMANAL						
ACIDENTES/INCIDENTES DO TRABALHO:						
Sem ocorrência						
ANOTAÇÕES DA FISCALIZAÇÃO:						
RESPONSÁVEL PELA CONTRATADA:			RESPONSÁVEL PELA FISCALIZAÇÃO:			
 Rafael Pinheiro Figuerêdo Engº Civil CREA-CE 48758			 ABSOLON CAVALCANTE MOTA NETO ENGENHEIRO CIVIL - CREA 324190CE RNP 0615727611			



		DIÁRIO DE OBRA				
		SECRETARIA DA INFRAESTRUTURA, TRANSPORTES E URBANISMO				
OBJETO: IMPLANTAÇÃO DO SISTEMA DE ABASTECIMENTO DE AGUA NO DISTRITO DE FEITICEIRO NO MUNICIPIO DE JAGUARIBE-CE						
CONTRATADA: WM CONSTRUÇÕES LTDA						
INÍCIO CONTRATUAL: 05/08/2022	DATA: domingo, 22 de outubro de 2023	FOLHA: 11	LIVRO: 5	CONDIÇÕES DO TEMPO		
				MANHA	TARDE	NOITE
TÉRMINO CONTRATUAL: 31/12/2024	DIAS DECORRIDOS: 443	DIAS RESTANTES: 436	BOM	BOM	BOM	
			INSTÁVEL	INSTÁVEL	INSTÁVEL	
			CHUVOSO	CHUVOSO	CHUVOSO	
			x S/ATIVIDADE	x S/ATIVIDADE	x S/ATIVIDADE	
TOTAL FUNCIONÁRIOS NA OBRA = 7						
MÃO DE OBRA		QUANT.	MÃO DE OBRA		QUANT.	
SUPERVISOR DE OBRAS:		0	ARMADOR DE FERRAGENS		0	
ENGENHEIRO CIVIL:		1	MOTORISTA DE CAMINHÃO		0	
VIGIA:		0	SERVENTE		5	
APONTADOR:		0	ENCARREGADO DE OBRAS		1	
CARPINTEIRO:		0				
EVOLUÇÃO DOS SERVIÇOS:						
DESCANSO SEMANAL						
ACIDENTES/INCIDENTES DO TRABALHO:						
Sem ocorrência						
ANOTAÇÕES DA FISCALIZAÇÃO:						
RESPONSÁVEL PELA CONTRATADA:			RESPONSÁVEL PELA FISCALIZAÇÃO:			
 Rafael Pinheiro Figuerêdo Engº Civil CREA-CE 48758			 ABSOLON CAVALCANTE MOTA NETO ENGENHEIRO CIVIL - CREA 324190CE RNP 0615727611			



		DIÁRIO DE OBRA					
		SECRETARIA DA INFRAESTRUTURA, TRANSPORTES E URBANISMO					
OBJETO: IMPLANTAÇÃO DO SISTEMA DE ABASTECIMENTO DE AGUA NO DISTRITO DE FETTICEIRO NO MUNICIPIO DE JAGUARIBE-CE							
CONTRATADA: WM CONSTRUÇÕES LTDA							
INÍCIO CONTRATUAL: 05/08/2022	DATA: segunda-feira, 23 de outubro de 2023	FOLHA: 12	LIVRO: 5	CONDIÇÕES DO TEMPO			
				MANHÃ	TARDE	NOITE	
TÉRMINO CONTRATUAL: 31/12/2024	DIAS DECORRIDOS: 444	DIAS RESTANTES: 435	x	BOM	x	BOM	
				INSTÁVEL		INSTÁVEL	
				CHUVOSO		CHUVOSO	
				S/ATIVIDADE		S/ATIVIDADE	
TOTAL FUNCIONÁRIOS NA OBRA = 7							
MÃO DE OBRA		QUANT.	MÃO DE OBRA		QUANT.		
SUPERVISOR DE OBRAS:		0	ARMADOR DE FERRAGENS		0		
ENGENHEIRO CIVIL:		1	MOTORISTA DE CAMINHÃO		0		
VIGIA:		0	SERVENTE		5		
APONTADOR:		0	ENCARREGADO DE OBRAS		1		
CARPINTEIRO:		0					
EVOLUÇÃO DOS SERVIÇOS:							
NESTE DIA TEVE CONTINUAÇÃO DA ESCAVAÇÃO DE MATERIAL DE SEGUNDA E TERCEIRA CATEGORIA COM AUXÍLIO DO ROMPEDOR PNEUMÁTICO MANUAL, NIVELAMENTO EM FUNDO DA VALA, COLCHÃO DE AREIA, ASSENTAMENTO DA TUBULAÇÃO, ATERRO DA VALA, COMPACTAÇÃO DA VALA PARA A INSTALAÇÃO DA REDE DE DISTRIBUIÇÃO							
ACIDENTES/INCIDENTES DO TRABALHO:							
Sem ocorrência							
ANOTAÇÕES DA FISCALIZAÇÃO:							
RESPONSÁVEL PELA CONTRATADA:			RESPONSÁVEL PELA FISCALIZAÇÃO:				
 Rafael Pinheiro Figuerêdo Engº Civil CREA-CE 48758			 ABSOLON CAVALCANTE MOTA NETO ENGENHEIRO CIVIL - CREA 324190CE RNP 0615727611				



		DIÁRIO DE OBRA					
		SECRETARIA DA INFRAESTRUTURA, TRANSPORTES E URBANISMO					
OBJETO: IMPLANTAÇÃO DO SISTEMA DE ABASTECIMENTO DE AGUA NO DISTRITO DE FETTICEIRO NO MUNICIPIO DE JAGUARIBE-CE							
CONTRATADA: WM CONSTRUÇÕES LTDA							
INÍCIO CONTRATUAL: 05/08/2022	DATA: terça-feira, 24 de outubro de 2023	FOLHA: 12	LIVRO: 5	CONDIÇÕES DO TEMPO			
				MANHÃ	TARDE	NOITE	
TÉRMINO CONTRATUAL: 31/12/2024	DIAS DECORRIDOS: 445	DIAS RESTANTES: 434	x	BOM	x	BOM	
				INSTÁVEL		INSTÁVEL	
				CHUVOSO		CHUVOSO	
				S/ATIVIDADE		S/ATIVIDADE	
TOTAL FUNCIONÁRIOS NA OBRA = 7							
MÃO DE OBRA		QUANT.	MÃO DE OBRA		QUANT.		
SUPERVISOR DE OBRAS:		0	ARMADOR DE FERRAGENS		0		
ENGENHEIRO CIVIL:		1	MOTORISTA DE CAMINHÃO		0		
VIGIA:		0	SERVENTE		5		
APONTADOR:		0	ENCARREGADO DE OBRAS		1		
CARPINTEIRO:		0					
EVOLUÇÃO DOS SERVIÇOS:							
NESTE DIA TEVE CONTINUAÇÃO DA ESCAVAÇÃO DE MATERIAL DE SEGUNDA E TERCEIRA CATEGORIA COM AUXÍLIO DO ROMPEDOR PNEUMÁTICO MANUAL, NIVELAMENTO EM FUNDO DA VALA, COLCHÃO DE AREIA, ASSENTAMENTO DA TUBULAÇÃO, ATERRO DA VALA, COMPACTAÇÃO DA VALA PARA A INSTALAÇÃO DA REDE DE DISTRIBUIÇÃO							
ACIDENTES/INCIDENTES DO TRABALHO:							
Sem ocorrência							
ANOTAÇÕES DA FISCALIZAÇÃO:							
RESPONSÁVEL PELA CONTRATADA:			RESPONSÁVEL PELA FISCALIZAÇÃO:				
 Rafael Pinheiro Figuerêdo Engº Civil CREA-CE 48758			 ABSOLON CAVALCANTE MOTA NETO ENGENHEIRO CIVIL - CREA 324190CE RNP 0615727611				



		DIÁRIO DE OBRA				
		SECRETARIA DA INFRAESTRUTURA, TRANSPORTES E URBANISMO				
OBJETO: IMPLANTAÇÃO DO SISTEMA DE ABASTECIMENTO DE AGUA NO DISTRITO DE FETTICEIRO NO MUNICIPIO DE JAGUARIBE-CE						
CONTRATADA: WM CONSTRUÇÕES LTDA						
INÍCIO CONTRATUAL: 05/08/2022	DATA: quarta-feira, 25 de outubro de 2023	FOLHA: 13	LIVRO: 5	CONDIÇÕES DO TEMPO		
				MANHÃ	TARDE	NOITE
TÉRMINO CONTRATUAL: 31/12/2024	DIAS DECORRIDOS: 446	DIAS RESTANTES: 433	x	BOM	x	BOM
				INSTÁVEL		INSTÁVEL
				CHUVOSO		CHUVOSO
				S/ATIVIDADE		S/ATIVIDADE
TOTAL FUNCIONÁRIOS NA OBRA = 7						
MÃO DE OBRA		QUANT.	MÃO DE OBRA		QUANT.	
SUPERVISOR DE OBRAS:		0	ARMADOR DE FERRAGENS		0	
ENGENHEIRO CIVIL:		1	MOTORISTA DE CAMINHÃO		0	
VIGIA:		0	SERVENTE		5	
APONTADOR:		0	ENCARREGADO DE OBRAS		1	
CARPINTEIRO:		0				
EVOLUÇÃO DOS SERVIÇOS:						
NESTE DIA TEVE CONTINUAÇÃO DA ESCAVAÇÃO DE MATERIAL DE SEGUNDA E TERCEIRA CATEGORIA COM AUXÍLIO DO ROMPEDOR PNEUMÁTICO MANUAL, NIVELAMENTO EM FUNDO DA VALA, COLCHÃO DE AREIA, ASSENTAMENTO DA TUBULAÇÃO, ATERRO DA VALA, COMPACTAÇÃO DA VALA PARA A INSTALAÇÃO DA REDE DE DISTRIBUIÇÃO						
ACIDENTES/INCIDENTES DO TRABALHO:						
Sem ocorrência						
ANOTAÇÕES DA FISCALIZAÇÃO:						
RESPONSÁVEL PELA CONTRATADA:			RESPONSÁVEL PELA FISCALIZAÇÃO:			
 Rafael Pinheiro Figuerêdo Engº Civil CREA-CE 48758			 ABSOLON CAVALCANTE MOTA NETO ENGENHEIRO CIVIL - CREA 324190CE RNP 0615727611			



		DIÁRIO DE OBRA				
		SECRETARIA DA INFRAESTRUTURA, TRANSPORTES E URBANISMO				
OBJETO: IMPLANTAÇÃO DO SISTEMA DE ABASTECIMENTO DE AGUA NO DISTRITO DE FETTICEIRO NO MUNICIPIO DE JAGUARIBE-CE						
CONTRATADA: WM CONSTRUÇÕES LTDA						
INÍCIO CONTRATUAL: 05/08/2022	DATA: quinta-feira, 26 de outubro de 2023	FOLHA: 13	LIVRO: 5	CONDIÇÕES DO TEMPO		
				MANHÃ	TARDE	NOITE
TÉRMINO CONTRATUAL: 31/12/2024	DIAS DECORRIDOS: 447	DIAS RESTANTES: 432	x	BOM	x	BOM
				INSTÁVEL		INSTÁVEL
				CHUVOSO		CHUVOSO
				S/ATIVIDADE		S/ATIVIDADE
TOTAL FUNCIONÁRIOS NA OBRA = 7						
MÃO DE OBRA		QUANT.	MÃO DE OBRA		QUANT.	
SUPERVISOR DE OBRAS:		0	ARMADOR DE FERRAGENS		0	
ENGENHEIRO CIVIL:		1	MOTORISTA DE CAMINHÃO		0	
VIGIA:		0	SERVENTE		5	
APONTADOR:		0	ENCARREGADO DE OBRAS		1	
CARPINTEIRO:		0				
EVOLUÇÃO DOS SERVIÇOS:						
NESTE DIA TEVE CONTINUAÇÃO DA ESCAVAÇÃO DE MATERIAL DE SEGUNDA E TERCEIRA CATEGORIA COM AUXÍLIO DO ROMPEDOR PNEUMÁTICO MANUAL, NIVELAMENTO EM FUNDO DA VALA, COLCHÃO DE AREIA, ASSENTAMENTO DA TUBULAÇÃO, ATERRO DA VALA, COMPACTAÇÃO DA VALA PARA A INSTALAÇÃO DA REDE DE DISTRIBUIÇÃO						
ACIDENTES/INCIDENTES DO TRABALHO:						
Sem ocorrência						
ANOTAÇÕES DA FISCALIZAÇÃO:						
RESPONSÁVEL PELA CONTRATADA:			RESPONSÁVEL PELA FISCALIZAÇÃO:			
 Rafael Pinheiro Figuerêdo Engº Civil CREA-CE 48758			 ABSOLON CAVALCANTE MOTA NETO ENGENHEIRO CIVIL - CREA 324190CE RNP 0615727611			

		DIÁRIO DE OBRA				
		SECRETARIA DA INFRAESTRUTURA, TRANSPORTES E URBANISMO				
OBJETO: IMPLANTAÇÃO DO SISTEMA DE ABASTECIMENTO DE AGUA NO DISTRITO DE FETTICEIRO NO MUNICIPIO DE JAGUARIBE-CE						
CONTRATADA: WM CONSTRUÇÕES LTDA						
INÍCIO CONTRATUAL: 05/08/2022	DATA: sexta-feira, 27 de outubro de 2023	FOLHA: 14	LIVRO: 5	CONDIÇÕES DO TEMPO		
				MANHÃ	TARDE	NOITE
TÉRMINO CONTRATUAL: 31/12/2024	DIAS DECORRIDOS: 448	DIAS RESTANTES: 431	x	BOM	x	BOM
				INSTÁVEL		INSTÁVEL
				CHUVOSO		CHUVOSO
				S/ATIVIDADE		S/ATIVIDADE
TOTAL FUNCIONÁRIOS NA OBRA = 7						
MÃO DE OBRA		QUANT.	MÃO DE OBRA		QUANT.	
SUPERVISOR DE OBRAS:		0	ARMADOR DE FERRAGENS		0	
ENGENHEIRO CIVIL:		1	MOTORISTA DE CAMINHÃO		0	
VIGIA:		0	SERVENTE		5	
APONTADOR:		0	ENCARREGADO DE OBRAS		1	
CARPINTEIRO:		0				
EVOLUÇÃO DOS SERVIÇOS:						
<p>NESTE DIA TEVE CONTINUAÇÃO DA ESCAVAÇÃO DE MATERIAL DE SEGUNDA E TERCEIRA CATEGORIA COM AUXÍLIO DO ROMPEDOR PNEUMÁTICO MANUAL, NIVELAMENTO EM FUNDO DA VALA, COLCHÃO DE AREIA, ASSENTAMENTO DA TUBULAÇÃO, ATERRO DA VALA, COMPACTAÇÃO DA VALA PARA A INSTALAÇÃO DA REDE DE DISTRIBUIÇÃO</p>						
ACIDENTES/INCIDENTES DO TRABALHO:						
Sem ocorrência						
ANOTAÇÕES DA FISCALIZAÇÃO:						
RESPONSÁVEL PELA CONTRATADA:			RESPONSÁVEL PELA FISCALIZAÇÃO:			
 Rafael Pinheiro Figuerêdo Engº Civil CREA-CE 48758			 ABSOLON CAVALCANTE MOTA NETO ENGENHEIRO CIVIL - CREA 324190CE RNP 0615727611			

		DIÁRIO DE OBRA				
		SECRETARIA DA INFRAESTRUTURA, TRANSPORTES E URBANISMO				
OBJETO: IMPLANTAÇÃO DO SISTEMA DE ABASTECIMENTO DE AGUA NO DISTRITO DE FETTICEIRO NO MUNICIPIO DE JAGUARIBE-CE						
CONTRATADA: WM CONSTRUÇÕES LTDA						
INÍCIO CONTRATUAL: 05/08/2022	DATA: sábado, 28 de outubro de 2023	FOLHA: 14	LIVRO: 5	CONDIÇÕES DO TEMPO		
				MANHÃ	TARDE	NOITE
TÉRMINO CONTRATUAL: 31/12/2024	DIAS DECORRIDOS: 449	DIAS RESTANTES: 430		BOM		BOM
				INSTÁVEL		INSTÁVEL
				CHUVOSO		CHUVOSO
			x	S/ATIVIDADE	x	S/ATIVIDADE
TOTAL FUNCIONÁRIOS NA OBRA = 7						
MÃO DE OBRA		QUANT.	MÃO DE OBRA		QUANT.	
SUPERVISOR DE OBRAS:		0	ARMADOR DE FERRAGENS		0	
ENGENHEIRO CIVIL:		1	MOTORISTA DE CAMINHÃO		0	
VIGIA:		0	SERVENTE		5	
APONTADOR:		0	ENCARREGADO DE OBRAS		1	
CARPINTEIRO:		0				
EVOLUÇÃO DOS SERVIÇOS:						
DESCANSO SEMANAL						
ACIDENTES/INCIDENTES DO TRABALHO:						
Sem ocorrência						
ANOTAÇÕES DA FISCALIZAÇÃO:						
RESPONSÁVEL PELA CONTRATADA:			RESPONSÁVEL PELA FISCALIZAÇÃO:			
 Rafael Pinheiro Figuerêdo Engº Civil CREA-CE 48758			 ABSOLON CAVALCANTE MOTA NETO ENGENHEIRO CIVIL - CREA 324190CE RNP 0615727611			



		DIÁRIO DE OBRA				
		SECRETARIA DA INFRAESTRUTURA, TRANSPORTES E URBANISMO				
OBJETO: IMPLANTAÇÃO DO SISTEMA DE ABASTECIMENTO DE AGUA NO DISTRITO DE FETTICEIRO NO MUNICIPIO DE JAGUARIBE-CE						
CONTRATADA: WM CONSTRUÇÕES LTDA						
INÍCIO CONTRATUAL: 05/08/2022	DATA: domingo, 29 de outubro de 2023	FOLHA: 15	LIVRO: 5	CONDIÇÕES DO TEMPO		
				MANHÃ	TARDE	NOITE
TÉRMINO CONTRATUAL: 31/12/2024	DIAS DECORRIDOS: 450	DIAS RESTANTES: 429	BOM	BOM	BOM	
			INSTÁVEL	INSTÁVEL	INSTÁVEL	
			CHUVOSO	CHUVOSO	CHUVOSO	
			x S/ATIVIDADE	x S/ATIVIDADE	x S/ATIVIDADE	
TOTAL FUNCIONÁRIOS NA OBRA = 7						
MÃO DE OBRA		QUANT.	MÃO DE OBRA		QUANT.	
SUPERVISOR DE OBRAS:		0	ARMADOR DE FERRAGENS		0	
ENGENHEIRO CIVIL:		1	MOTORISTA DE CAMINHÃO		0	
VIGIA:		0	SERVENTE		5	
APONTADOR:		0	ENCARREGADO DE OBRAS		1	
CARPINTEIRO:		0				
EVOLUÇÃO DOS SERVIÇOS:						
DESCANSO SEMANAL						
ACIDENTES/INCIDENTES DO TRABALHO:						
Sem ocorrência						
ANOTAÇÕES DA FISCALIZAÇÃO:						
RESPONSÁVEL PELA CONTRATADA:			RESPONSÁVEL PELA FISCALIZAÇÃO:			
 Rafael Pinheiro Figuerêdo Engº Civil CREA-CE 48758			 ABSOLON CAVALCANTE MOTA NETO ENGENHEIRO CIVIL - CREA 324190CE RNP 0615727611			



		DIÁRIO DE OBRA				
		SECRETARIA DA INFRAESTRUTURA, TRANSPORTES E URBANISMO				
OBJETO: IMPLANTAÇÃO DO SISTEMA DE ABASTECIMENTO DE AGUA NO DISTRITO DE FETTICEIRO NO MUNICIPIO DE JAGUARIBE-CE						
CONTRATADA: WM CONSTRUÇÕES LTDA						
INÍCIO CONTRATUAL: 05/08/2022	DATA: segunda-feira, 30 de outubro de 2023	FOLHA: 15	LIVRO: 5	CONDIÇÕES DO TEMPO		
				MANHÃ	TARDE	NOITE
TÉRMINO CONTRATUAL: 31/12/2024	DIAS DECORRIDOS: 451	DIAS RESTANTES: 428	x BOM	x BOM	BOM	
			INSTÁVEL	INSTÁVEL	INSTÁVEL	
			CHUVOSO	CHUVOSO	CHUVOSO	
			S/ATIVIDADE	S/ATIVIDADE	x S/ATIVIDADE	
TOTAL FUNCIONÁRIOS NA OBRA = 7						
MÃO DE OBRA		QUANT.	MÃO DE OBRA		QUANT.	
SUPERVISOR DE OBRAS:		0	ARMADOR DE FERRAGENS		0	
ENGENHEIRO CIVIL:		1	MOTORISTA DE CAMINHÃO		0	
VIGIA:		0	SERVENTE		5	
APONTADOR:		0	ENCARREGADO DE OBRAS		1	
CARPINTEIRO:		0				
EVOLUÇÃO DOS SERVIÇOS:						
NESTE DIA TEVE CONTINUAÇÃO DA ESCAVAÇÃO DE MATERIAL DE PRIMEIRA E SEGUNDA CATEGORIA COM AUXÍLIO DO ROMPEDOR PNEUMÁTICO MANUAL, NIVELAMENTO EM FUNDO DA VALA, ASSENTAMENTO DA TUBULAÇÃO, REATERRO DA VALA, COMPACTAÇÃO DA VALA PARA A INSTALAÇÃO DA REDE DE DISTRIBUIÇÃO						
ACIDENTES/INCIDENTES DO TRABALHO:						
Sem ocorrência						
ANOTAÇÕES DA FISCALIZAÇÃO:						
RESPONSÁVEL PELA CONTRATADA:			RESPONSÁVEL PELA FISCALIZAÇÃO:			
 Rafael Pinheiro Figuerêdo Engº Civil CREA-CE 48758			 ABSOLON CAVALCANTE MOTA NETO ENGENHEIRO CIVIL - CREA 324190CE RNP 0615727611			



		DIÁRIO DE OBRA					
		SECRETARIA DA INFRAESTRUTURA, TRANSPORTES E URBANISMO					
OBJETO: IMPLANTAÇÃO DO SISTEMA DE ABASTECIMENTO DE AGUA NO DISTRITO DE FEITICEIRO NO MUNICIPIO DE JAGUARIBE-CE							
CONTRATADA: WM CONSTRUÇÕES LTDA							
INÍCIO CONTRATUAL: 05/08/2022	DATA: quinta-feira, 2 de novembro de 2023	FOLHA: 17	LIVRO: 5	CONDIÇÕES DO TEMPO			
				MANHÃ BOM	TARDE BOM	NOITE BOM	
TÉRMINO CONTRATUAL: 31/12/2024	DIAS DECORRIDOS: 454	DIAS RESTANTES: 425	INSTÁVEL	INSTÁVEL	INSTÁVEL		
			CHUVOSO	CHUVOSO	CHUVOSO		
			x S/ATIVIDADE	x S/ATIVIDADE	x S/ATIVIDADE		
TOTAL FUNCIONÁRIOS NA OBRA = 6							
MÃO DE OBRA		QUANT.	MÃO DE OBRA			QUANT.	
SUPERVISOR DE OBRAS:		0	ARMADOR DE FERRAGENS			0	
ENGENHEIRO CIVIL:		1	MOTORISTA DE CAMINHÃO			0	
VIGIA:		0	SERVENTE			4	
APONTADOR:		0	ENCARREGADO DE OBRAS			1	
CARPINTEIRO:		0					
EVOLUÇÃO DOS SERVIÇOS:							
FERIADO (FINADOS)							
ACIDENTES/INCIDENTES DO TRABALHO:							
Sem ocorrência							
ANOTAÇÕES DA FISCALIZAÇÃO:							
RESPONSÁVEL PELA CONTRATADA:				RESPONSÁVEL PELA FISCALIZAÇÃO:			
 Rafael Pinheiro Figuerêdo Eng° Civil CREA-CE 48758				 ABSOLON CAVALCANTE MOTA NETO ENGENHEIRO CIVIL - CREA 324190CE RNP 0615727611			

		DIÁRIO DE OBRA					
		SECRETARIA DA INFRAESTRUTURA, TRANSPORTES E URBANISMO					
OBJETO: IMPLANTAÇÃO DO SISTEMA DE ABASTECIMENTO DE AGUA NO DISTRITO DE FEITICEIRO NO MUNICIPIO DE JAGUARIBE-CE							
CONTRATADA: WM CONSTRUÇÕES LTDA							
INÍCIO CONTRATUAL: 05/08/2022	DATA: sexta-feira, 3 de novembro de 2023	FOLHA: 17	LIVRO: 5	CONDIÇÕES DO TEMPO			
				MANHÃ x BOM	TARDE x BOM	NOITE BOM	
TÉRMINO CONTRATUAL: 31/12/2024	DIAS DECORRIDOS: 455	DIAS RESTANTES: 424	INSTÁVEL	INSTÁVEL	INSTÁVEL		
			CHUVOSO	CHUVOSO	CHUVOSO		
			S/ATIVIDADE	S/ATIVIDADE	x S/ATIVIDADE		
TOTAL FUNCIONÁRIOS NA OBRA = 6							
MÃO DE OBRA		QUANT.	MÃO DE OBRA			QUANT.	
SUPERVISOR DE OBRAS:		0	ARMADOR DE FERRAGENS			0	
ENGENHEIRO CIVIL:		1	MOTORISTA DE CAMINHÃO			0	
VIGIA:		0	SERVENTE			4	
APONTADOR:		0	ENCARREGADO DE OBRAS			1	
CARPINTEIRO:		0					
EVOLUÇÃO DOS SERVIÇOS:							
NESTE DIA TEVE CONTINUAÇÃO DA ESCAVAÇÃO DE MATERIAL DE SEGUNDA E TERCEIRA CATEGORIA COM AUXÍLIO DO ROMPEDOR PNEUMÁTICO MANUAL, NIVELAMENTO EM FUNDO DA VALA, COLCHÃO DE AREIA, ASSENTAMENTO DA TUBULAÇÃO, ATERRO DA VALA, COMPACTAÇÃO DA VALA PARA A INSTALAÇÃO DA REDE DE DISTRIBUIÇÃO.							
ACIDENTES/INCIDENTES DO TRABALHO:							
Sem ocorrência							
ANOTAÇÕES DA FISCALIZAÇÃO:							
RESPONSÁVEL PELA CONTRATADA:				RESPONSÁVEL PELA FISCALIZAÇÃO:			
 Rafael Pinheiro Figuerêdo Eng° Civil CREA-CE 48758				 ABSOLON CAVALCANTE MOTA NETO ENGENHEIRO CIVIL - CREA 324190CE RNP 0615727611			



		DIÁRIO DE OBRA						
		SECRETARIA DA INFRAESTRUTURA, TRANSPORTES E URBANISMO						
OBJETO: IMPLANTAÇÃO DO SISTEMA DE ABASTECIMENTO DE AGUA NO DISTRITO DE FEITICEIRO NO MUNICIPIO DE JAGUARIBE-CE								
CONTRATADA: WM CONSTRUÇÕES LTDA								
INÍCIO CONTRATUAL: 05/08/2022	DATA: terça-feira, 31 de outubro de 2023	FOLHA: 16	LIVRO: 5	CONDIÇÕES DO TEMPO				
				MANHÃ	TARDE	NOITE		
				x	BOM	x	BOM	BOM
TÉRMINO CONTRATUAL: 31/12/2024	DIAS DECORRIDOS: 452	DIAS RESTANTES: 427	INSTÁVEL	INSTÁVEL	INSTÁVEL			
			CHUVOSO	CHUVOSO	CHUVOSO			
			S/ATIVIDADE	S/ATIVIDADE	x	S/ATIVIDADE		
TOTAL FUNCIONÁRIOS NA OBRA = 7								
MÃO DE OBRA		QUANT.	MÃO DE OBRA				QUANT.	
SUPERVISOR DE OBRAS:		0	ARMADOR DE FERRAGENS				0	
ENGENHEIRO CIVIL:		1	MOTORISTA DE CAMINHÃO				0	
VIGIA:		0	SERVENTE				5	
APONTADOR:		0	ENCARREGADO DE OBRAS				1	
CARPINTEIRO:		0						
EVOLUÇÃO DOS SERVIÇOS:								
<p>NESTE DIA TEVE CONTINUAÇÃO DA ESCAVAÇÃO DE MATERIAL DE PRIMEIRA E SEGUNDA CATEGORIA COM AUXÍLIO DO ROMPEDOR PNEUMÁTICO MANUAL, NIVELAMENTO EM FUNDO DA VALA, ASSENTAMENTO DA TUBULAÇÃO, REATERRO DA VALA, COMPACTAÇÃO DA VALA PARA A INSTALAÇÃO DA REDE DE DISTRIBUIÇÃO</p>								
ACIDENTES/INCIDENTES DO TRABALHO:								
Sem ocorrência								
ANOTAÇÕES DA FISCALIZAÇÃO:								
RESPONSÁVEL PELA CONTRATADA:				RESPONSÁVEL PELA FISCALIZAÇÃO:				
 Rafael Pinheiro Figuerêdo Eng° Civil CREA-CE 48758				 ABSOLON CAVALCANTE MOTA NETO ENGENHEIRO CIVIL - CREA 324190CE RNP 0615727611				



		DIÁRIO DE OBRA						
		SECRETARIA DA INFRAESTRUTURA, TRANSPORTES E URBANISMO						
OBJETO: IMPLANTAÇÃO DO SISTEMA DE ABASTECIMENTO DE AGUA NO DISTRITO DE FEITICEIRO NO MUNICIPIO DE JAGUARIBE-CE								
CONTRATADA: WM CONSTRUÇÕES LTDA								
INÍCIO CONTRATUAL: 05/08/2022	DATA: quarta-feira, 1 de novembro de 2023	FOLHA: 16	LIVRO: 5	CONDIÇÕES DO TEMPO				
				MANHÃ	TARDE	NOITE		
				x	BOM	x	BOM	BOM
TÉRMINO CONTRATUAL: 31/12/2024	DIAS DECORRIDOS: 453	DIAS RESTANTES: 426	INSTÁVEL	INSTÁVEL	INSTÁVEL			
			CHUVOSO	CHUVOSO	CHUVOSO			
			S/ATIVIDADE	S/ATIVIDADE	x	S/ATIVIDADE		
TOTAL FUNCIONÁRIOS NA OBRA = 6								
MÃO DE OBRA		QUANT.	MÃO DE OBRA				QUANT.	
SUPERVISOR DE OBRAS:		0	ARMADOR DE FERRAGENS				0	
ENGENHEIRO CIVIL:		1	MOTORISTA DE CAMINHÃO				0	
VIGIA:		0	SERVENTE				4	
APONTADOR:		0	ENCARREGADO DE OBRAS				1	
CARPINTEIRO:		0						
EVOLUÇÃO DOS SERVIÇOS:								
<p>NESTE DIA TEVE A CONTINUAÇÃO DA ESCAVAÇÃO EM MATERIAL DE PRIMEIRA E SEGUNDA CATEGORIA, NIVELAMENTO EM FUNDO DA VALA, ASSENTAMENTO DA TUBULAÇÃO, REATERRO DA VALA PARA A INSTALAÇÃO DA ADUTORA DE ÁGUA TRATADA-TRECHO 02 (AAT-02) NO SENTIDO DO DISTRITO DE FEITICEIRO ATÉ O DISTRITO DE MAPUÁ.</p>								
ACIDENTES/INCIDENTES DO TRABALHO:								
Sem ocorrência								
ANOTAÇÕES DA FISCALIZAÇÃO:								
RESPONSÁVEL PELA CONTRATADA:				RESPONSÁVEL PELA FISCALIZAÇÃO:				
 Rafael Pinheiro Figuerêdo Eng° Civil CREA-CE 48758				 ABSOLON CAVALCANTE MOTA NETO ENGENHEIRO CIVIL - CREA 324190CE RNP 0615727611				



		DIÁRIO DE OBRA					
		SECRETARIA DA INFRAESTRUTURA, TRANSPORTES E URBANISMO					
OBJETO: IMPLANTAÇÃO DO SISTEMA DE ABASTECIMENTO DE AGUA NO DISTRITO DE FEITICEIRO NO MUNICIPIO DE JAGUARIBE-CE							
CONTRATADA: WM CONSTRUÇÕES LTDA							
INÍCIO CONTRATUAL: 05/08/2022	DATA: sábado, 4 de novembro de 2023	FOLHA: 18	LIVRO: 5	CONDIÇÕES DO TEMPO			
				MANHÃ	TARDE	NOITE	
				BOM	BOM	BOM	
TÉRMINO CONTRATUAL: 31/12/2024	DIAS DECORRIDOS: 456	DIAS RESTANTES: 423	CONDICIONES DO TEMPO				
			INSTÁVEL	INSTÁVEL	INSTÁVEL		
			CHUVOSO	CHUVOSO	CHUVOSO		
				x	S/ATIVIDADE	x	
TOTAL FUNCIONÁRIOS NA OBRA = 6							
MÃO DE OBRA		QUANT.	MÃO DE OBRA			QUANT.	
SUPERVISOR DE OBRAS:		0	ARMADOR DE FERRAGENS			0	
ENGENHEIRO CIVIL:		1	MOTORISTA DE CAMINHÃO			0	
VIGIA:		0	SERVENTE			4	
APONTADOR:		0	ENCARREGADO DE OBRAS			1	
CARPINTEIRO:		0					
EVOLUÇÃO DOS SERVIÇOS:							
DESCANSO SEMANAL							
ACIDENTES/INCIDENTES DO TRABALHO:							
Sem ocorrência							
ANOTAÇÕES DA FISCALIZAÇÃO:							
RESPONSÁVEL PELA CONTRATADA:				RESPONSÁVEL PELA FISCALIZAÇÃO:			
 Rafael Pinheiro Figuerêdo Eng° Civil CREA-CE 48758				 ABSOLON CAVALCANTE MOTA NETO ENGENHEIRO CIVIL - CREA 324190CE RNP 0615727611			

		DIÁRIO DE OBRA					
		SECRETARIA DA INFRAESTRUTURA, TRANSPORTES E URBANISMO					
OBJETO: IMPLANTAÇÃO DO SISTEMA DE ABASTECIMENTO DE AGUA NO DISTRITO DE FEITICEIRO NO MUNICIPIO DE JAGUARIBE-CE							
CONTRATADA: WM CONSTRUÇÕES LTDA							
INÍCIO CONTRATUAL: 05/08/2022	DATA: domingo, 5 de novembro de 2023	FOLHA: 18	LIVRO: 5	CONDIÇÕES DO TEMPO			
				MANHÃ	TARDE	NOITE	
				BOM	BOM	BOM	
TÉRMINO CONTRATUAL: 31/12/2024	DIAS DECORRIDOS: 457	DIAS RESTANTES: 422	CONDICIONES DO TEMPO				
			INSTÁVEL	INSTÁVEL	INSTÁVEL		
			CHUVOSO	CHUVOSO	CHUVOSO		
				x	S/ATIVIDADE	x	
TOTAL FUNCIONÁRIOS NA OBRA = 6							
MÃO DE OBRA		QUANT.	MÃO DE OBRA			QUANT.	
SUPERVISOR DE OBRAS:		0	ARMADOR DE FERRAGENS			0	
ENGENHEIRO CIVIL:		1	MOTORISTA DE CAMINHÃO			0	
VIGIA:		0	SERVENTE			4	
APONTADOR:		0	ENCARREGADO DE OBRAS			1	
CARPINTEIRO:		0					
EVOLUÇÃO DOS SERVIÇOS:							
DESCANSO SEMANAL							
ACIDENTES/INCIDENTES DO TRABALHO:							
Sem ocorrência							
ANOTAÇÕES DA FISCALIZAÇÃO:							
RESPONSÁVEL PELA CONTRATADA:				RESPONSÁVEL PELA FISCALIZAÇÃO:			
 Rafael Pinheiro Figuerêdo Eng° Civil CREA-CE 48758				 ABSOLON CAVALCANTE MOTA NETO ENGENHEIRO CIVIL - CREA 324190CE RNP 0615727611			



		DIÁRIO DE OBRA					
		SECRETARIA DA INFRAESTRUTURA, TRANSPORTES E URBANISMO					
OBJETO: IMPLANTAÇÃO DO SISTEMA DE ABASTECIMENTO DE AGUA NO DISTRITO DE FEITICEIRO NO MUNICIPIO DE JAGUARIBE-CE							
CONTRATADA: WM CONSTRUÇÕES LTDA							
INÍCIO CONTRATUAL: 05/08/2022	DATA: segunda-feira, 6 de novembro de 2023	FOLHA: 19	LIVRO: 5	CONDIÇÕES DO TEMPO			
				MANHÃ x BOM	TARDE x BOM	NOITE BOM	
TÉRMINO CONTRATUAL: 31/12/2024	DIAS DECORRIDOS: 458	DIAS RESTANTES: 421	INSTÁVEL	INSTÁVEL	INSTÁVEL		
			CHUVOSO	CHUVOSO	CHUVOSO		
			S/ATIVIDADE	S/ATIVIDADE	x S/ATIVIDADE		
TOTAL FUNCIONÁRIOS NA OBRA = 6							
MÃO DE OBRA		QUANT.	MÃO DE OBRA			QUANT.	
SUPERVISOR DE OBRAS:		0	ARMADOR DE FERRAGENS			0	
ENGENHEIRO CIVIL:		1	MOTORISTA DE CAMINHÃO			0	
VIGIA:		0	SERVENTE			4	
APONTADOR:		0	ENCARREGADO DE OBRAS			1	
CARPINTEIRO:		0					
EVOLUÇÃO DOS SERVIÇOS:							
NESTE DIA TEVE CONTINUAÇÃO DA ESCAVAÇÃO DE MATERIAL DE PRIMEIRA E SEGUNDA CATEGORIA COM AUXÍLIO DO ROMPEDOR PNEUMÁTICO MANUAL, NIVELAMENTO EM FUNDO DA VALA, ASSENTAMENTO DA TUBULAÇÃO, REATERRO DA VALA, COMPACTAÇÃO DA VALA PARA A INSTALAÇÃO DA REDE DE DISTRIBUIÇÃO.							
ACIDENTES/INCIDENTES DO TRABALHO:							
Sem ocorrência							
ANOTAÇÕES DA FISCALIZAÇÃO:							
RESPONSÁVEL PELA CONTRATADA:				RESPONSÁVEL PELA FISCALIZAÇÃO:			
 Rafael Pinheiro Figuerêdo Eng° Civil CREA-CE 48758				 ABSOLON CAVALCANTE MOTA NETO ENGENHEIRO CIVIL - CREA 324190CE RNP 0615727611			



		DIÁRIO DE OBRA					
		SECRETARIA DA INFRAESTRUTURA, TRANSPORTES E URBANISMO					
OBJETO: IMPLANTAÇÃO DO SISTEMA DE ABASTECIMENTO DE AGUA NO DISTRITO DE FEITICEIRO NO MUNICIPIO DE JAGUARIBE-CE							
CONTRATADA: WM CONSTRUÇÕES LTDA							
INÍCIO CONTRATUAL: 05/08/2022	DATA: terça-feira, 7 de novembro de 2023	FOLHA: 19	LIVRO: 5	CONDIÇÕES DO TEMPO			
				MANHÃ x BOM	TARDE x BOM	NOITE BOM	
TÉRMINO CONTRATUAL: 31/12/2024	DIAS DECORRIDOS: 459	DIAS RESTANTES: 420	INSTÁVEL	INSTÁVEL	INSTÁVEL		
			CHUVOSO	CHUVOSO	CHUVOSO		
			S/ATIVIDADE	S/ATIVIDADE	x S/ATIVIDADE		
TOTAL FUNCIONÁRIOS NA OBRA = 6							
MÃO DE OBRA		QUANT.	MÃO DE OBRA			QUANT.	
SUPERVISOR DE OBRAS:		0	ARMADOR DE FERRAGENS			0	
ENGENHEIRO CIVIL:		1	MOTORISTA DE CAMINHÃO			0	
VIGIA:		0	SERVENTE			4	
APONTADOR:		0	ENCARREGADO DE OBRAS			1	
CARPINTEIRO:		0					
EVOLUÇÃO DOS SERVIÇOS:							
NESTE DIA TEVE CONTINUAÇÃO DA ESCAVAÇÃO DE MATERIAL DE PRIMEIRA E SEGUNDA CATEGORIA COM AUXÍLIO DO ROMPEDOR PNEUMÁTICO MANUAL, NIVELAMENTO EM FUNDO DA VALA, ASSENTAMENTO DA TUBULAÇÃO, REATERRO DA VALA, COMPACTAÇÃO DA VALA PARA A INSTALAÇÃO DA REDE DE DISTRIBUIÇÃO.							
ACIDENTES/INCIDENTES DO TRABALHO:							
Sem ocorrência							
ANOTAÇÕES DA FISCALIZAÇÃO:							
RESPONSÁVEL PELA CONTRATADA:				RESPONSÁVEL PELA FISCALIZAÇÃO:			
 Rafael Pinheiro Figuerêdo Eng° Civil CREA-CE 48758				 ABSOLON CAVALCANTE MOTA NETO ENGENHEIRO CIVIL - CREA 324190CE RNP 0615727611			



		DIÁRIO DE OBRA						
		SECRETARIA DA INFRAESTRUTURA, TRANSPORTES E URBANISMO						
OBJETO: IMPLANTAÇÃO DO SISTEMA DE ABASTECIMENTO DE AGUA NO DISTRITO DE FEITICEIRO NO MUNICIPIO DE JAGUARIBE-CE								
CONTRATADA: WM CONSTRUÇÕES LTDA								
INÍCIO CONTRATUAL: 05/08/2022	DATA: quarta-feira, 8 de novembro de 2023	FOLHA: 20	LIVRO: 5	CONDIÇÕES DO TEMPO				
				MANHÃ	TARDE	NOITE		
				x BOM	x BOM	BOM		
TÉRMINO CONTRATUAL: 31/12/2024	DIAS DECORRIDOS: 460	DIAS RESTANTES: 419	INSTÁVEL		INSTÁVEL		INSTÁVEL	
			CHUVOSO		CHUVOSO		CHUVOSO	
			S/ATIVIDADE		S/ATIVIDADE		x S/ATIVIDADE	
TOTAL FUNCIONÁRIOS NA OBRA = 6								
MÃO DE OBRA		QUANT.	MÃO DE OBRA			QUANT.		
SUPERVISOR DE OBRAS:		0	ARMADOR DE FERRAGENS			0		
ENGENHEIRO CIVIL:		1	MOTORISTA DE CAMINHÃO			0		
VIGIA:		0	SERVENTE			4		
APONTADOR:		0	ENCARREGADO DE OBRAS			1		
CARPINTEIRO:		0						
EVOLUÇÃO DOS SERVIÇOS:								
<p>NESTE DIA TEVE CONTINUAÇÃO DA ESCAVAÇÃO DE MATERIAL DE SEGUNDA E TERCEIRA CATEGORIA COM AUXÍLIO DO ROMPEDOR PNEUMÁTICO MANUAL, NIVELAMENTO EM FUNDO DA VALA, COLCHÃO DE AREIA, ASSENTAMENTO DA TUBULAÇÃO, ATERRO DA VALA, COMPACTAÇÃO DA VALA PARA A INSTALAÇÃO DA REDE DE DISTRIBUIÇÃO.</p>								
ACIDENTES/INCIDENTES DO TRABALHO:								
Sem ocorrência								
ANOTAÇÕES DA FISCALIZAÇÃO:								
RESPONSÁVEL PELA CONTRATADA:				RESPONSÁVEL PELA FISCALIZAÇÃO:				
 Rafael Pinheiro Figuerêdo Eng° Civil CREA-CE 48758				 ABSOLON CAVALCANTE MOTA NETO ENGENHEIRO CIVIL - CREA 324190CE RNP 0615727611				



		DIÁRIO DE OBRA						
		SECRETARIA DA INFRAESTRUTURA, TRANSPORTES E URBANISMO						
OBJETO: IMPLANTAÇÃO DO SISTEMA DE ABASTECIMENTO DE AGUA NO DISTRITO DE FEITICEIRO NO MUNICIPIO DE JAGUARIBE-CE								
CONTRATADA: WM CONSTRUÇÕES LTDA								
INÍCIO CONTRATUAL: 05/08/2022	DATA: quinta-feira, 9 de novembro de 2023	FOLHA: 20	LIVRO: 5	CONDIÇÕES DO TEMPO				
				MANHÃ	TARDE	NOITE		
				x BOM	x BOM	BOM		
TÉRMINO CONTRATUAL: 31/12/2024	DIAS DECORRIDOS: 461	DIAS RESTANTES: 418	INSTÁVEL		INSTÁVEL		INSTÁVEL	
			CHUVOSO		CHUVOSO		CHUVOSO	
			S/ATIVIDADE		S/ATIVIDADE		x S/ATIVIDADE	
TOTAL FUNCIONÁRIOS NA OBRA = 6								
MÃO DE OBRA		QUANT.	MÃO DE OBRA			QUANT.		
SUPERVISOR DE OBRAS:		0	ARMADOR DE FERRAGENS			0		
ENGENHEIRO CIVIL:		1	MOTORISTA DE CAMINHÃO			0		
VIGIA:		0	SERVENTE			4		
APONTADOR:		0	ENCARREGADO DE OBRAS			1		
CARPINTEIRO:		0						
EVOLUÇÃO DOS SERVIÇOS:								
<p>NESTE DIA TEVE CONTINUAÇÃO DA ESCAVAÇÃO DE MATERIAL DE SEGUNDA E TERCEIRA CATEGORIA COM AUXÍLIO DO ROMPEDOR PNEUMÁTICO MANUAL, NIVELAMENTO EM FUNDO DA VALA, COLCHÃO DE AREIA, ASSENTAMENTO DA TUBULAÇÃO, ATERRO DA VALA, COMPACTAÇÃO DA VALA PARA A INSTALAÇÃO DA REDE DE DISTRIBUIÇÃO.</p>								
ACIDENTES/INCIDENTES DO TRABALHO:								
Sem ocorrência								
ANOTAÇÕES DA FISCALIZAÇÃO:								
RESPONSÁVEL PELA CONTRATADA:				RESPONSÁVEL PELA FISCALIZAÇÃO:				
 Rafael Pinheiro Figuerêdo Eng° Civil CREA-CE 48758				 ABSOLON CAVALCANTE MOTA NETO ENGENHEIRO CIVIL - CREA 324190CE RNP 0615727611				



		DIÁRIO DE OBRA					
		SECRETARIA DA INFRAESTRUTURA, TRANSPORTES E URBANISMO					
OBJETO: IMPLANTAÇÃO DO SISTEMA DE ABASTECIMENTO DE AGUA NO DISTRITO DE FEITICEIRO NO MUNICIPIO DE JAGUARIBE-CE							
CONTRATADA: WM CONSTRUÇÕES LTDA							
INÍCIO CONTRATUAL: 05/08/2022	DATA: sexta-feira, 10 de novembro de 2023	FOLHA: 21	LIVRO: 5	CONDIÇÕES DO TEMPO			
				MANHÃ	TARDE	NOITE	
				x BOM	x BOM	BOM	
TÉRMINO CONTRATUAL: 31/12/2024	DIAS DECORRIDOS: 462	DIAS RESTANTES: 417		INSTÁVEL	INSTÁVEL	INSTÁVEL	
				CHUVOSO	CHUVOSO	CHUVOSO	
				S/ATIVIDADE	S/ATIVIDADE	x S/ATIVIDADE	
TOTAL FUNCIONÁRIOS NA OBRA = 6							
MÃO DE OBRA		QUANT.	MÃO DE OBRA			QUANT.	
SUPERVISOR DE OBRAS:		0	ARMADOR DE FERRAGENS			0	
ENGENHEIRO CIVIL:		1	MOTORISTA DE CAMINHÃO			0	
VIGIA:		0	SERVENTE			4	
APONTADOR:		0	ENCARREGADO DE OBRAS			1	
CARPINTEIRO:		0					
EVOLUÇÃO DOS SERVIÇOS:							
<p>NESTE DIA TEVE CONTINUAÇÃO DA ESCAVAÇÃO DE MATERIAL DE SEGUNDA E TERCEIRA CATEGORIA COM AUXÍLIO DO ROMPEDOR PNEUMÁTICO MANUAL, NIVELAMENTO EM FUNDO DA VALA, COLCHÃO DE AREIA, ASSENTAMENTO DA TUBULAÇÃO, ATERRO DA VALA, COMPACTAÇÃO DA VALA PARA A INSTALAÇÃO DA REDE DE DISTRIBUIÇÃO.</p>							
ACIDENTES/INCIDENTES DO TRABALHO:							
Sem ocorrência							
ANOTAÇÕES DA FISCALIZAÇÃO:							
RESPONSÁVEL PELA CONTRATADA:				RESPONSÁVEL PELA FISCALIZAÇÃO:			
 Rafael Pinheiro Figuerêdo Eng° Civil CREA-CE 48758				 ABSOLON CAVALCANTE MOTA NETO ENGENHEIRO CIVIL - CREA 324190CE RNP 0615727611			



		DIÁRIO DE OBRA					
		SECRETARIA DA INFRAESTRUTURA, TRANSPORTES E URBANISMO					
OBJETO: IMPLANTAÇÃO DO SISTEMA DE ABASTECIMENTO DE AGUA NO DISTRITO DE FEITICEIRO NO MUNICIPIO DE JAGUARIBE-CE							
CONTRATADA: WM CONSTRUÇÕES LTDA							
INÍCIO CONTRATUAL: 05/08/2022	DATA: sábado, 11 de novembro de 2023	FOLHA: 21	LIVRO: 5	CONDIÇÕES DO TEMPO			
				MANHÃ	TARDE	NOITE	
				BOM	BOM	BOM	
TÉRMINO CONTRATUAL: 31/12/2024	DIAS DECORRIDOS: 463	DIAS RESTANTES: 416		INSTÁVEL	INSTÁVEL	INSTÁVEL	
				CHUVOSO	CHUVOSO	CHUVOSO	
				x S/ATIVIDADE	x S/ATIVIDADE	x S/ATIVIDADE	
TOTAL FUNCIONÁRIOS NA OBRA = 6							
MÃO DE OBRA		QUANT.	MÃO DE OBRA			QUANT.	
SUPERVISOR DE OBRAS:		0	ARMADOR DE FERRAGENS			0	
ENGENHEIRO CIVIL:		1	MOTORISTA DE CAMINHÃO			0	
VIGIA:		0	SERVENTE			4	
APONTADOR:		0	ENCARREGADO DE OBRAS			1	
CARPINTEIRO:		0					
EVOLUÇÃO DOS SERVIÇOS:							
DESCANSO SEMANAL							
ACIDENTES/INCIDENTES DO TRABALHO:							
Sem ocorrência							
ANOTAÇÕES DA FISCALIZAÇÃO:							
RESPONSÁVEL PELA CONTRATADA:				RESPONSÁVEL PELA FISCALIZAÇÃO:			
 Rafael Pinheiro Figuerêdo Eng° Civil CREA-CE 48758				 ABSOLON CAVALCANTE MOTA NETO ENGENHEIRO CIVIL - CREA 324190CE RNP 0615727611			



		DIÁRIO DE OBRA					
		SECRETARIA DA INFRAESTRUTURA, TRANSPORTES E URBANISMO					
OBJETO: IMPLANTAÇÃO DO SISTEMA DE ABASTECIMENTO DE AGUA NO DISTRITO DE FEITICEIRO NO MUNICIPIO DE JAGUARIBE-CE							
CONTRATADA: WM CONSTRUÇÕES LTDA							
INÍCIO CONTRATUAL: 05/08/2022	DATA: domingo, 12 de novembro de 2023	FOLHA: 22	LIVRO: 5	CONDIÇÕES DO TEMPO			
				MANHÃ	TARDE	NOITE	
				BOM	BOM	BOM	
TÉRMINO CONTRATUAL: 31/12/2024	DIAS DECORRIDOS: 464	DIAS RESTANTES: 415	CONDIÇÕES DO TEMPO				
			INSTÁVEL	INSTÁVEL	INSTÁVEL		
			CHUVOSO	CHUVOSO	CHUVOSO		
				x S/ATIVIDADE	x S/ATIVIDADE	x S/ATIVIDADE	
TOTAL FUNCIONÁRIOS NA OBRA = 6							
MÃO DE OBRA		QUANT.	MÃO DE OBRA			QUANT.	
SUPERVISOR DE OBRAS:		0	ARMADOR DE FERRAGENS			0	
ENGENHEIRO CIVIL:		1	MOTORISTA DE CAMINHÃO			0	
VIGIA:		0	SERVENTE			4	
APONTADOR:		0	ENCARREGADO DE OBRAS			1	
CARPINTEIRO:		0					
EVOLUÇÃO DOS SERVIÇOS:							
DESCANSO SEMANAL							
ACIDENTES/INCIDENTES DO TRABALHO:							
Sem ocorrência							
ANOTAÇÕES DA FISCALIZAÇÃO:							
RESPONSÁVEL PELA CONTRATADA:				RESPONSÁVEL PELA FISCALIZAÇÃO:			
 Rafael Pinheiro Figuerêdo Eng° Civil CREA-CE 48758				 ABSOLON CAVALCANTE MOTA NETO ENGENHEIRO CIVIL - CREA 324190CE RNP 0615727611			



		DIÁRIO DE OBRA					
		SECRETARIA DA INFRAESTRUTURA, TRANSPORTES E URBANISMO					
OBJETO: IMPLANTAÇÃO DO SISTEMA DE ABASTECIMENTO DE AGUA NO DISTRITO DE FEITICEIRO NO MUNICIPIO DE JAGUARIBE-CE							
CONTRATADA: WM CONSTRUÇÕES LTDA							
INÍCIO CONTRATUAL: 05/08/2022	DATA: segunda-feira, 13 de novembro de 2023	FOLHA: 22	LIVRO: 5	CONDIÇÕES DO TEMPO			
				MANHÃ	TARDE	NOITE	
				x BOM	x BOM	BOM	
TÉRMINO CONTRATUAL: 31/12/2024	DIAS DECORRIDOS: 465	DIAS RESTANTES: 414	CONDIÇÕES DO TEMPO				
			INSTÁVEL	INSTÁVEL	INSTÁVEL		
			CHUVOSO	CHUVOSO	CHUVOSO		
				S/ATIVIDADE	S/ATIVIDADE	x S/ATIVIDADE	
TOTAL FUNCIONÁRIOS NA OBRA = 6							
MÃO DE OBRA		QUANT.	MÃO DE OBRA			QUANT.	
SUPERVISOR DE OBRAS:		0	ARMADOR DE FERRAGENS			0	
ENGENHEIRO CIVIL:		1	MOTORISTA DE CAMINHÃO			0	
VIGIA:		0	SERVENTE			4	
APONTADOR:		0	ENCARREGADO DE OBRAS			1	
CARPINTEIRO:		0					
EVOLUÇÃO DOS SERVIÇOS:							
NESTE DIA TEVE INÍCIO DA LIMPEZA DO TERRENO DO RESERVATÓRIO ELEVADO COM AUXÍLIO DA RETROSCAVADEIRA.							
ACIDENTES/INCIDENTES DO TRABALHO:							
Sem ocorrência							
ANOTAÇÕES DA FISCALIZAÇÃO:							
RESPONSÁVEL PELA CONTRATADA:				RESPONSÁVEL PELA FISCALIZAÇÃO:			
 Rafael Pinheiro Figuerêdo Eng° Civil CREA-CE 48758				 ABSOLON CAVALCANTE MOTA NETO ENGENHEIRO CIVIL - CREA 324190CE RNP 0615727611			



		DIÁRIO DE OBRA					
		SECRETARIA DA INFRAESTRUTURA, TRANSPORTES E URBANISMO					
OBJETO: IMPLANTAÇÃO DO SISTEMA DE ABASTECIMENTO DE AGUA NO DISTRITO DE FEITICEIRO NO MUNICIPIO DE JAGUARIBE-CE							
CONTRATADA: WM CONSTRUÇÕES LTDA							
INÍCIO CONTRATUAL: 05/08/2022	DATA: terça-feira, 14 de novembro de 2023	FOLHA: 23	LIVRO: 5	CONDIÇÕES DO TEMPO			
				MANHÃ	TARDE	NOITE	
				x BOM	x BOM	BOM	
TÉRMINO CONTRATUAL: 31/12/2024	DIAS DECORRIDOS: 466	DIAS RESTANTES: 413	INSTÁVEL	INSTÁVEL	INSTÁVEL		
			CHUVOSO	CHUVOSO	CHUVOSO		
			S/ATIVIDADE	S/ATIVIDADE	x S/ATIVIDADE		
TOTAL FUNCIONÁRIOS NA OBRA = 6							
MÃO DE OBRA		QUANT.	MÃO DE OBRA			QUANT.	
SUPERVISOR DE OBRAS:		0	ARMADOR DE FERRAGENS			0	
ENGENHEIRO CIVIL:		1	MOTORISTA DE CAMINHÃO			0	
VIGIA:		0	SERVENTE			4	
APONTADOR:		0	ENCARREGADO DE OBRAS			1	
CARPINTEIRO:		0					
EVOLUÇÃO DOS SERVIÇOS:							
NESTE DIA TEVE CONTINUAÇÃO DA LIMPEZA DO TERRENO DO RESERVATÓRIO ELEVADO COM AUXÍLIO DA RETROESCAVADEIRA.							
ACIDENTES/INCIDENTES DO TRABALHO:							
Sem ocorrência							
ANOTAÇÕES DA FISCALIZAÇÃO:							
RESPONSÁVEL PELA CONTRATADA:				RESPONSÁVEL PELA FISCALIZAÇÃO:			
 Rafael Pinheiro Figuerêdo Eng° Civil CREA-CE 48758				 ABSOLON CAVALCANTE MOTA NETO ENGENHEIRO CIVIL - CREA 324190CE RNP 0615727611			



		DIÁRIO DE OBRA					
		SECRETARIA DA INFRAESTRUTURA, TRANSPORTES E URBANISMO					
OBJETO: IMPLANTAÇÃO DO SISTEMA DE ABASTECIMENTO DE AGUA NO DISTRITO DE FEITICEIRO NO MUNICIPIO DE JAGUARIBE-CE							
CONTRATADA: WM CONSTRUÇÕES LTDA							
INÍCIO CONTRATUAL: 05/08/2022	DATA: quarta-feira, 15 de novembro de 2023	FOLHA: 23	LIVRO: 5	CONDIÇÕES DO TEMPO			
				MANHÃ	TARDE	NOITE	
				BOM	BOM	BOM	
TÉRMINO CONTRATUAL: 31/12/2024	DIAS DECORRIDOS: 467	DIAS RESTANTES: 412	INSTÁVEL	INSTÁVEL	INSTÁVEL		
			CHUVOSO	CHUVOSO	CHUVOSO		
			x S/ATIVIDADE	x S/ATIVIDADE	x S/ATIVIDADE		
TOTAL FUNCIONÁRIOS NA OBRA = 6							
MÃO DE OBRA		QUANT.	MÃO DE OBRA			QUANT.	
SUPERVISOR DE OBRAS:		0	ARMADOR DE FERRAGENS			0	
ENGENHEIRO CIVIL:		1	MOTORISTA DE CAMINHÃO			0	
VIGIA:		0	SERVENTE			4	
APONTADOR:		0	ENCARREGADO DE OBRAS			1	
CARPINTEIRO:		0					
EVOLUÇÃO DOS SERVIÇOS:							
FERIADO (PROCLAMAÇÃO DA REPÚBLICA)							
ACIDENTES/INCIDENTES DO TRABALHO:							
Sem ocorrência							
ANOTAÇÕES DA FISCALIZAÇÃO:							
RESPONSÁVEL PELA CONTRATADA:				RESPONSÁVEL PELA FISCALIZAÇÃO:			
 Rafael Pinheiro Figuerêdo Eng° Civil CREA-CE 48758				 ABSOLON CAVALCANTE MOTA NETO ENGENHEIRO CIVIL - CREA 324190CE RNP 0615727611			



		DIÁRIO DE OBRA					
		SECRETARIA DA INFRAESTRUTURA, TRANSPORTES E URBANISMO					
OBJETO: IMPLANTAÇÃO DO SISTEMA DE ABASTECIMENTO DE AGUA NO DISTRITO DE FEITICEIRO NO MUNICIPIO DE JAGUARIBE-CE							
CONTRATADA: WM CONSTRUÇÕES LTDA							
INÍCIO CONTRATUAL: 05/08/2022	DATA: quinta-feira, 16 de novembro de 2023	FOLHA: 24	LIVRO: 5	CONDIÇÕES DO TEMPO			
				MANHÃ x BOM	TARDE x BOM	NOITE BOM	
TÉRMINO CONTRATUAL: 31/12/2024	DIAS DECORRIDOS: 468	DIAS RESTANTES: 411	INSTÁVEL	INSTÁVEL	INSTÁVEL		
			CHUVOSO	CHUVOSO	CHUVOSO		
			S/ATIVIDADE	S/ATIVIDADE	x S/ATIVIDADE		
TOTAL FUNCIONÁRIOS NA OBRA = 6							
MÃO DE OBRA		QUANT.	MÃO DE OBRA			QUANT.	
SUPERVISOR DE OBRAS:		0	ARMADOR DE FERRAGENS			0	
ENGENHEIRO CIVIL:		1	MOTORISTA DE CAMINHÃO			0	
VIGIA:		0	SERVENTE			4	
APONTADOR:		0	ENCARREGADO DE OBRAS			1	
CARPINTEIRO:		0					
EVOLUÇÃO DOS SERVIÇOS:							
NESTE DIA TEVE CONTINUAÇÃO DA LIMPEZA DO TERRENO DO RESERVATÓRIO ELEVADO COM AUXÍLIO DA RETROESCAVADEIRA.							
ACIDENTES/INCIDENTES DO TRABALHO:							
Sem ocorrência							
ANOTAÇÕES DA FISCALIZAÇÃO:							
RESPONSÁVEL PELA CONTRATADA:				RESPONSÁVEL PELA FISCALIZAÇÃO:			
 Rafael Pinheiro Figuerêdo Eng° Civil CREA-CE 48758				 ABSOLON CAVALCANTE MOTA NETO ENGENHEIRO CIVIL - CREA 324190CE RNP 0615727611			



		DIÁRIO DE OBRA					
		SECRETARIA DA INFRAESTRUTURA, TRANSPORTES E URBANISMO					
OBJETO: IMPLANTAÇÃO DO SISTEMA DE ABASTECIMENTO DE AGUA NO DISTRITO DE FEITICEIRO NO MUNICIPIO DE JAGUARIBE-CE							
CONTRATADA: WM CONSTRUÇÕES LTDA							
INÍCIO CONTRATUAL: 05/08/2022	DATA: sexta-feira, 17 de novembro de 2023	FOLHA: 24	LIVRO: 5	CONDIÇÕES DO TEMPO			
				MANHÃ x BOM	TARDE x BOM	NOITE BOM	
TÉRMINO CONTRATUAL: 31/12/2024	DIAS DECORRIDOS: 469	DIAS RESTANTES: 410	INSTÁVEL	INSTÁVEL	INSTÁVEL		
			CHUVOSO	CHUVOSO	CHUVOSO		
			S/ATIVIDADE	S/ATIVIDADE	x S/ATIVIDADE		
TOTAL FUNCIONÁRIOS NA OBRA = 6							
MÃO DE OBRA		QUANT.	MÃO DE OBRA			QUANT.	
SUPERVISOR DE OBRAS:		0	ARMADOR DE FERRAGENS			0	
ENGENHEIRO CIVIL:		1	MOTORISTA DE CAMINHÃO			0	
VIGIA:		0	SERVENTE			4	
APONTADOR:		0	ENCARREGADO DE OBRAS			1	
CARPINTEIRO:		0					
EVOLUÇÃO DOS SERVIÇOS:							
NESTE DIA TEVE CONTINUAÇÃO DA LIMPEZA DO TERRENO DO RESERVATÓRIO ELEVADO COM AUXÍLIO DA RETROESCAVADEIRA.							
ACIDENTES/INCIDENTES DO TRABALHO:							
Sem ocorrência							
ANOTAÇÕES DA FISCALIZAÇÃO:							
RESPONSÁVEL PELA CONTRATADA:				RESPONSÁVEL PELA FISCALIZAÇÃO:			
 Rafael Pinheiro Figuerêdo Eng° Civil CREA-CE 48758				 ABSOLON CAVALCANTE MOTA NETO ENGENHEIRO CIVIL - CREA 324190CE RNP 0615727611			



		DIÁRIO DE OBRA					
		SECRETARIA DA INFRAESTRUTURA, TRANSPORTES E URBANISMO					
OBJETO: IMPLANTAÇÃO DO SISTEMA DE ABASTECIMENTO DE AGUA NO DISTRITO DE FEITICEIRO NO MUNICIPIO DE JAGUARIBE-CE							
CONTRATADA: WM CONSTRUÇÕES LTDA							
INÍCIO CONTRATUAL: 05/08/2022	DATA: sábado, 18 de novembro de 2023	FOLHA: 25	LIVRO: 5	CONDIÇÕES DO TEMPO			
				MANHÃ BOM	TARDE BOM	NOITE BOM	
TÉRMINO CONTRATUAL: 31/12/2024	DIAS DECORRIDOS: 470	DIAS RESTANTES: 409	INSTÁVEL	INSTÁVEL	INSTÁVEL		
			CHUVOSO	CHUVOSO	CHUVOSO		
			x S/ATIVIDADE	x S/ATIVIDADE	x S/ATIVIDADE		
TOTAL FUNCIONÁRIOS NA OBRA = 6							
MÃO DE OBRA		QUANT.	MÃO DE OBRA		QUANT.		
SUPERVISOR DE OBRAS:		0	ARMADOR DE FERRAGENS		0		
ENGENHEIRO CIVIL:		1	MOTORISTA DE CAMINHÃO		0		
VIGIA:		0	SERVENTE		4		
APONTADOR:		0	ENCARREGADO DE OBRAS		1		
CARPINTEIRO:		0					
EVOLUÇÃO DOS SERVIÇOS:							
DESCANSO SEMANAL							
ACIDENTES/INCIDENTES DO TRABALHO:							
Sem ocorrência							
ANOTAÇÕES DA FISCALIZAÇÃO:							
RESPONSÁVEL PELA CONTRATADA:							
 Rafael Pinheiro Figuerêdo Eng° Civil CREA-CE 48758			 ABSOLON CAVALCANTE MOTA NETO ENGENHEIRO CIVIL - CREA 324190CE RNP 0615727611				



		DIÁRIO DE OBRA					
		SECRETARIA DA INFRAESTRUTURA, TRANSPORTES E URBANISMO					
OBJETO: IMPLANTAÇÃO DO SISTEMA DE ABASTECIMENTO DE AGUA NO DISTRITO DE FEITICEIRO NO MUNICIPIO DE JAGUARIBE-CE							
CONTRATADA: WM CONSTRUÇÕES LTDA							
INÍCIO CONTRATUAL: 05/08/2022	DATA: domingo, 19 de novembro de 2023	FOLHA: 25	LIVRO: 5	CONDIÇÕES DO TEMPO			
				MANHÃ BOM	TARDE BOM	NOITE BOM	
TÉRMINO CONTRATUAL: 31/12/2024	DIAS DECORRIDOS: 471	DIAS RESTANTES: 408	INSTÁVEL	INSTÁVEL	INSTÁVEL		
			CHUVOSO	CHUVOSO	CHUVOSO		
			x S/ATIVIDADE	x S/ATIVIDADE	x S/ATIVIDADE		
TOTAL FUNCIONÁRIOS NA OBRA = 6							
MÃO DE OBRA		QUANT.	MÃO DE OBRA		QUANT.		
SUPERVISOR DE OBRAS:		0	ARMADOR DE FERRAGENS		0		
ENGENHEIRO CIVIL:		1	MOTORISTA DE CAMINHÃO		0		
VIGIA:		0	SERVENTE		4		
APONTADOR:		0	ENCARREGADO DE OBRAS		1		
CARPINTEIRO:		0					
EVOLUÇÃO DOS SERVIÇOS:							
DESCANSO SEMANAL							
ACIDENTES/INCIDENTES DO TRABALHO:							
Sem ocorrência							
ANOTAÇÕES DA FISCALIZAÇÃO:							
RESPONSÁVEL PELA CONTRATADA:							
 Rafael Pinheiro Figuerêdo Eng° Civil CREA-CE 48758			 ABSOLON CAVALCANTE MOTA NETO ENGENHEIRO CIVIL - CREA 324190CE RNP 0615727611				



		DIÁRIO DE OBRA					
		SECRETARIA DA INFRAESTRUTURA, TRANSPORTES E URBANISMO					
OBJETO: IMPLANTAÇÃO DO SISTEMA DE ABASTECIMENTO DE AGUA NO DISTRITO DE FEITICEIRO NO MUNICIPIO DE JAGUARIBE-CE							
CONTRATADA: WM CONSTRUÇÕES LTDA							
INÍCIO CONTRATUAL: 05/08/2022	DATA: segunda-feira, 20 de novembro de 2023	FOLHA: 26	LIVRO: 5	CONDIÇÕES DO TEMPO			
				MANHÃ x BOM	TARDE x BOM	NOITE BOM	
TERMINO CONTRATUAL: 31/12/2024	DIAS DECORRIDOS: 472	DIAS RESTANTES: 407	INSTÁVEL	INSTÁVEL	INSTÁVEL		
			CHUVOSO	CHUVOSO	CHUVOSO		
			S/ATIVIDADE	S/ATIVIDADE	x S/ATIVIDADE		
TOTAL FUNCIONÁRIOS NA OBRA = 6							
MÃO DE OBRA		QUANT.	MÃO DE OBRA			QUANT.	
SUPERVISOR DE OBRAS:		0	ARMADOR DE FERRAGENS			0	
ENGENHEIRO CIVIL:		1	MOTORISTA DE CAMINHÃO			0	
VIGIA:		0	SERVENTE			4	
APONTADOR:		0	ENCARREGADO DE OBRAS			1	
CARPINTEIRO:		0					
EVOLUÇÃO DOS SERVIÇOS:							
NESTE DIA DIA TEVE INÍCIO DA MARCAÇÃO E ESCAVAÇÃO DAS SAPATAS DO RESERVATÓRIO ELEVADO							
ACIDENTES/INCIDENTES DO TRABALHO:							
Sem ocorrência							
ANOTAÇÕES DA FISCALIZAÇÃO:							
RESPONSÁVEL PELA CONTRATADA:			RESPONSÁVEL PELA FISCALIZAÇÃO:				
 Rafael Pinheiro Figuerêdo Eng° Civil CREA-CE 48758			 ABSOLON CAVALCANTE MOTA NETO ENGENHEIRO CIVIL - CREA 324190CE RNP 0615727611				



		DIÁRIO DE OBRA					
		SECRETARIA DA INFRAESTRUTURA, TRANSPORTES E URBANISMO					
OBJETO: IMPLANTAÇÃO DO SISTEMA DE ABASTECIMENTO DE AGUA NO DISTRITO DE FEITICEIRO NO MUNICIPIO DE JAGUARIBE-CE							
CONTRATADA: WM CONSTRUÇÕES LTDA							
INÍCIO CONTRATUAL: 05/08/2022	DATA: terça-feira, 21 de novembro de 2023	FOLHA: 26	LIVRO: 5	CONDIÇÕES DO TEMPO			
				MANHÃ x BOM	TARDE x BOM	NOITE BOM	
TERMINO CONTRATUAL: 31/12/2024	DIAS DECORRIDOS: 473	DIAS RESTANTES: 406	INSTÁVEL	INSTÁVEL	INSTÁVEL		
			CHUVOSO	CHUVOSO	CHUVOSO		
			S/ATIVIDADE	S/ATIVIDADE	x S/ATIVIDADE		
TOTAL FUNCIONÁRIOS NA OBRA = 6							
MÃO DE OBRA		QUANT.	MÃO DE OBRA			QUANT.	
SUPERVISOR DE OBRAS:		0	ARMADOR DE FERRAGENS			0	
ENGENHEIRO CIVIL:		1	MOTORISTA DE CAMINHÃO			0	
VIGIA:		0	SERVENTE			4	
APONTADOR:		0	ENCARREGADO DE OBRAS			1	
CARPINTEIRO:		0					
EVOLUÇÃO DOS SERVIÇOS:							
NESTE DIA DIA TEVE INÍCIO DA MONTAGEM DO GABARITO DO RESERVATÓRIO ELEVADO							
ACIDENTES/INCIDENTES DO TRABALHO:							
Sem ocorrência							
ANOTAÇÕES DA FISCALIZAÇÃO:							
RESPONSÁVEL PELA CONTRATADA:			RESPONSÁVEL PELA FISCALIZAÇÃO:				
 Rafael Pinheiro Figuerêdo Eng° Civil CREA-CE 48758			 ABSOLON CAVALCANTE MOTA NETO ENGENHEIRO CIVIL - CREA 324190CE RNP 0615727611				



		DIÁRIO DE OBRA					
		SECRETARIA DA INFRAESTRUTURA, TRANSPORTES E URBANISMO					
OBJETO: IMPLANTAÇÃO DO SISTEMA DE ABASTECIMENTO DE AGUA NO DISTRITO DE FEITICEIRO NO MUNICIPIO DE JAGUARIBE-CE							
CONTRATADA: WM CONSTRUÇÕES LTDA							
INÍCIO CONTRATUAL: 05/08/2022	DATA: quarta-feira, 22 de novembro de 2023	FOLHA: 27	LIVRO: 5	CONDIÇÕES DO TEMPO			
				MANHÃ x BOM	TARDE x BOM	NOITE BOM	
TÉRMINO CONTRATUAL: 31/12/2024	DIAS DECORRIDOS: 474	DIAS RESTANTES: 405	INSTÁVEL	INSTÁVEL	INSTÁVEL		
			CHUVOSO	CHUVOSO	CHUVOSO		
			S/ATIVIDADE	S/ATIVIDADE	x S/ATIVIDADE	S/ATIVIDADE	
TOTAL FUNCIONÁRIOS NA OBRA = 6							
MÃO DE OBRA		QUANT.	MÃO DE OBRA			QUANT.	
SUPERVISOR DE OBRAS:		0	ARMADOR DE FERRAGENS			0	
ENGENHEIRO CIVIL:		1	MOTORISTA DE CAMINHÃO			0	
VIGIA:		0	SERVENTE			4	
APONTADOR:		0	ENCARREGADO DE OBRAS			1	
CARPINTEIRO:		0					
EVOLUÇÃO DOS SERVIÇOS:							
NESTE DIA TEVE INÍCIO DA MONTAGEM DO BARRACÃO E CONTINUAÇÃO DA MONTAGEM DO GABARITO E ESCAVAÇÃO DAS SAPATAS DO RESERVATÓRIO ELEVADO.							
ACIDENTES/INCIDENTES DO TRABALHO:							
Sem ocorrência							
ANOTAÇÕES DA FISCALIZAÇÃO:							
RESPONSÁVEL PELA CONTRATADA:			RESPONSÁVEL PELA FISCALIZAÇÃO:				
 Rafael Pinheiro Figuerêdo Eng° Civil CREA-CE 48758			 ABSOLON CAVALCANTE MOTA NETO ENGENHEIRO CIVIL - CREA 324190CE RNP 0615727611				



		DIÁRIO DE OBRA					
		SECRETARIA DA INFRAESTRUTURA, TRANSPORTES E URBANISMO					
OBJETO: IMPLANTAÇÃO DO SISTEMA DE ABASTECIMENTO DE AGUA NO DISTRITO DE FEITICEIRO NO MUNICIPIO DE JAGUARIBE-CE							
CONTRATADA: WM CONSTRUÇÕES LTDA							
INÍCIO CONTRATUAL: 05/08/2022	DATA: quinta-feira, 23 de novembro de 2023	FOLHA: 27	LIVRO: 5	CONDIÇÕES DO TEMPO			
				MANHÃ x BOM	TARDE x BOM	NOITE BOM	
TÉRMINO CONTRATUAL: 31/12/2024	DIAS DECORRIDOS: 475	DIAS RESTANTES: 404	INSTÁVEL	INSTÁVEL	INSTÁVEL		
			CHUVOSO	CHUVOSO	CHUVOSO		
			S/ATIVIDADE	S/ATIVIDADE	x S/ATIVIDADE	S/ATIVIDADE	
TOTAL FUNCIONÁRIOS NA OBRA = 6							
MÃO DE OBRA		QUANT.	MÃO DE OBRA			QUANT.	
SUPERVISOR DE OBRAS:		0	ARMADOR DE FERRAGENS			0	
ENGENHEIRO CIVIL:		1	MOTORISTA DE CAMINHÃO			0	
VIGIA:		0	SERVENTE			4	
APONTADOR:		0	ENCARREGADO DE OBRAS			1	
CARPINTEIRO:		0					
EVOLUÇÃO DOS SERVIÇOS:							
NESTE DIA TEVE CONTINUAÇÃO DA MONTAGEM DO BARRACÃO DO RESERVATÓRIO ELEVADO.							
ACIDENTES/INCIDENTES DO TRABALHO:							
Sem ocorrência							
ANOTAÇÕES DA FISCALIZAÇÃO:							
RESPONSÁVEL PELA CONTRATADA:			RESPONSÁVEL PELA FISCALIZAÇÃO:				
 Rafael Pinheiro Figuerêdo Eng° Civil CREA-CE 48758			 ABSOLON CAVALCANTE MOTA NETO ENGENHEIRO CIVIL - CREA 324190CE RNP 0615727611				



		DIÁRIO DE OBRA					
		SECRETARIA DA INFRAESTRUTURA, TRANSPORTES E URBANISMO					
OBJETO: IMPLANTAÇÃO DO SISTEMA DE ABASTECIMENTO DE AGUA NO DISTRITO DE FEITICEIRO NO MUNICIPIO DE JAGUARIBE-CE							
CONTRATADA: WM CONSTRUÇÕES LTDA							
INÍCIO CONTRATUAL: 05/08/2022	DATA: sexta-feira, 24 de novembro de 2023	FOLHA: 28	LIVRO: 5	CONDIÇÕES DO TEMPO			
				MANHÃ	TARDE	NOITE	
TERMINO CONTRATUAL: 31/12/2024	DIAS DECORRIDOS: 476	DIAS RESTANTES: 403	x	BOM	x	BOM	BOM
				INSTÁVEL		INSTÁVEL	INSTÁVEL
				CHUVOSO		CHUVOSO	CHUVOSO
				S/ATIVIDADE		S/ATIVIDADE	x S/ATIVIDADE
TOTAL FUNCIONÁRIOS NA OBRA = 6							
MÃO DE OBRA		QUANT.	MÃO DE OBRA			QUANT.	
SUPERVISOR DE OBRAS:		0	ARMADOR DE FERRAGENS			0	
ENGENHEIRO CIVIL:		1	MOTORISTA DE CAMINHÃO			0	
VIGIA:		0	SERVENTE			4	
APONTADOR:		0	ENCARREGADO DE OBRAS			1	
CARPINTEIRO:		0					
EVOLUÇÃO DOS SERVIÇOS:							
NESTE DIA TEVE CONTINUAÇÃO DA MONTAGEM DO BARRACÃO DO RESERVATÓRIO ELEVADO.							
ACIDENTES/INCIDENTES DO TRABALHO:							
Sem ocorrência							
ANOTAÇÕES DA FISCALIZAÇÃO:							
RESPONSÁVEL PELA CONTRATADA:							
 Rafael Pinheiro Figuerêdo Eng° Civil CREA-CE 48758			RESPONSÁVEL PELA FISCALIZAÇÃO:				
			 ABSOLON CAVALCANTE MOTA NETO ENGENHEIRO CIVIL - CREA 324190CE RNP 0615727611				



		DIÁRIO DE OBRA					
		SECRETARIA DA INFRAESTRUTURA, TRANSPORTES E URBANISMO					
OBJETO: IMPLANTAÇÃO DO SISTEMA DE ABASTECIMENTO DE AGUA NO DISTRITO DE FEITICEIRO NO MUNICIPIO DE JAGUARIBE-CE							
CONTRATADA: WM CONSTRUÇÕES LTDA							
INÍCIO CONTRATUAL: 05/08/2022	DATA: sábado, 25 de novembro de 2023	FOLHA: 28	LIVRO: 5	CONDIÇÕES DO TEMPO			
				MANHÃ	TARDE	NOITE	
TÉRMINO CONTRATUAL: 31/12/2024	DIAS DECORRIDOS: 477	DIAS RESTANTES: 402		BOM		BOM	BOM
				INSTÁVEL		INSTÁVEL	INSTÁVEL
				CHUVOSO		CHUVOSO	CHUVOSO
			x	S/ATIVIDADE	x	S/ATIVIDADE	x S/ATIVIDADE
TOTAL FUNCIONÁRIOS NA OBRA = 6							
MÃO DE OBRA		QUANT.	MÃO DE OBRA			QUANT.	
SUPERVISOR DE OBRAS:		0	ARMADOR DE FERRAGENS			0	
ENGENHEIRO CIVIL:		1	MOTORISTA DE CAMINHÃO			0	
VIGIA:		0	SERVENTE			4	
APONTADOR:		0	ENCARREGADO DE OBRAS			1	
CARPINTEIRO:		0					
EVOLUÇÃO DOS SERVIÇOS:							
DESCANSO SEMANAL							
ACIDENTES/INCIDENTES DO TRABALHO:							
Sem ocorrência							
ANOTAÇÕES DA FISCALIZAÇÃO:							
RESPONSÁVEL PELA CONTRATADA:							
 Rafael Pinheiro Figuerêdo Eng° Civil CREA-CE 48758			RESPONSÁVEL PELA FISCALIZAÇÃO:				
			 ABSOLON CAVALCANTE MOTA NETO ENGENHEIRO CIVIL - CREA 324190CE RNP 0615727611				



		DIÁRIO DE OBRA					
		SECRETARIA DA INFRAESTRUTURA, TRANSPORTES E URBANISMO					
OBJETO: IMPLANTAÇÃO DO SISTEMA DE ABASTECIMENTO DE AGUA NO DISTRITO DE FEITICEIRO NO MUNICIPIO DE JAGUARIBE-CE							
CONTRATADA: WM CONSTRUÇÕES LTDA							
INÍCIO CONTRATUAL: 05/08/2022	DATA: domingo, 26 de novembro de 2023	FOLHA: 29	LIVRO: 5	CONDIÇÕES DO TEMPO			
				MANHÃ	TARDE	NOITE	
TÉRMINO CONTRATUAL: 31/12/2024	DIAS DECORRIDOS: 478	DIAS RESTANTES: 401	BOM	BOM	BOM		
			INSTÁVEL	INSTÁVEL	INSTÁVEL		
			CHUVOSO	CHUVOSO	CHUVOSO		
			x S/ATIVIDADE	x S/ATIVIDADE	x S/ATIVIDADE		
TOTAL FUNCIONÁRIOS NA OBRA = 6							
MÃO DE OBRA		QUANT.	MÃO DE OBRA			QUANT.	
SUPERVISOR DE OBRAS:		0	ARMADOR DE FERRAGENS			0	
ENGENHEIRO CIVIL:		1	MOTORISTA DE CAMINHÃO			0	
VIGIA:		0	SERVENTE			4	
APONTADOR:		0	ENCARREGADO DE OBRAS			1	
CARPINEIRO:		0					
EVOLUÇÃO DOS SERVIÇOS:							
DESCANSO SEMANAL							
ACIDENTES/INCIDENTES DO TRABALHO:							
Sem ocorrência							
ANOTAÇÕES DA FISCALIZAÇÃO:							
RESPONSÁVEL PELA CONTRATADA:			RESPONSÁVEL PELA FISCALIZAÇÃO:				
 Rafael Pinheiro Figuerêdo Engº Civil CREA-CE 48758			 ABSOLON CAVALCANTE MOTA NETO ENGENHEIRO CIVIL - CREA 324190CE RNP 0615727611				



		DIÁRIO DE OBRA					
		SECRETARIA DA INFRAESTRUTURA, TRANSPORTES E URBANISMO					
OBJETO: IMPLANTAÇÃO DO SISTEMA DE ABASTECIMENTO DE AGUA NO DISTRITO DE FEITICEIRO NO MUNICIPIO DE JAGUARIBE-CE							
CONTRATADA: WM CONSTRUÇÕES LTDA							
INÍCIO CONTRATUAL: 05/08/2022	DATA: segunda-feira, 27 de novembro de 2023	FOLHA: 29	LIVRO: 5	CONDIÇÕES DO TEMPO			
				MANHÃ	TARDE	NOITE	
TÉRMINO CONTRATUAL: 31/12/2024	DIAS DECORRIDOS: 479	DIAS RESTANTES: 400	x BOM	x BOM	BOM		
			INSTÁVEL	INSTÁVEL	INSTÁVEL		
			CHUVOSO	CHUVOSO	CHUVOSO		
			S/ATIVIDADE	S/ATIVIDADE	x S/ATIVIDADE		
TOTAL FUNCIONÁRIOS NA OBRA = 6							
MÃO DE OBRA		QUANT.	MÃO DE OBRA			QUANT.	
SUPERVISOR DE OBRAS:		0	ARMADOR DE FERRAGENS			0	
ENGENHEIRO CIVIL:		1	MOTORISTA DE CAMINHÃO			0	
VIGIA:		0	SERVENTE			4	
APONTADOR:		0	ENCARREGADO DE OBRAS			1	
CARPINEIRO:		0					
EVOLUÇÃO DOS SERVIÇOS:							
NESTE DIA TEVE CONTINUAÇÃO DA MONTAGEM DO BARRACÃO DO RESERVATÓRIO ELEVADO.							
ACIDENTES/INCIDENTES DO TRABALHO:							
Sem ocorrência							
ANOTAÇÕES DA FISCALIZAÇÃO:							
RESPONSÁVEL PELA CONTRATADA:			RESPONSÁVEL PELA FISCALIZAÇÃO:				
 Rafael Pinheiro Figuerêdo Engº Civil CREA-CE 48758			 ABSOLON CAVALCANTE MOTA NETO ENGENHEIRO CIVIL - CREA 324190CE RNP 0615727611				



		DIÁRIO DE OBRA					
		SECRETARIA DA INFRAESTRUTURA, TRANSPORTES E URBANISMO					
OBJETO: IMPLANTAÇÃO DO SISTEMA DE ABASTECIMENTO DE AGUA NO DISTRITO DE FEITICEIRO NO MUNICIPIO DE JAGUARIBE-CE							
CONTRATADA: WM CONSTRUÇÕES LTDA							
INÍCIO CONTRATUAL: 05/08/2022	DATA: terça-feira, 28 de novembro de 2023	FOLHA: 30	LIVRO: 5	CONDIÇÕES DO TEMPO			
				MANHÃ x BOM	TARDE x BOM	NOITE BOM	
TÉRMINO CONTRATUAL: 31/12/2024	DIAS DECORRIDOS: 480	DIAS RESTANTES: 399	INSTÁVEL	INSTÁVEL	INSTÁVEL		
			CHUVOSO	CHUVOSO	CHUVOSO		
			S/ATIVIDADE	S/ATIVIDADE	x S/ATIVIDADE		
TOTAL FUNCIONÁRIOS NA OBRA = 6							
MÃO DE OBRA		QUANT.	MÃO DE OBRA			QUANT.	
SUPERVISOR DE OBRAS:		0	ARMADOR DE FERRAGENS			0	
ENGENHEIRO CIVIL:		1	MOTORISTA DE CAMINHÃO			0	
VIGIA:		0	SERVENTE			4	
APONTADOR:		0	ENCARREGADO DE OBRAS			1	
CARPINTEIRO:		0					
EVOLUÇÃO DOS SERVIÇOS:							
NESTE DIA TEVE CONTINUAÇÃO DA MONTAGEM DO BARRACÃO DO RESERVATÓRIO ELEVADO.							
ACIDENTES/INCIDENTES DO TRABALHO:							
Sem ocorrência							
ANOTAÇÕES DA FISCALIZAÇÃO:							
RESPONSÁVEL PELA CONTRATADA:			RESPONSÁVEL PELA FISCALIZAÇÃO:				
 Rafael Pinheiro Figuerêdo Eng° Civil CREA-CE 48758			 ABSOLON CAVALCANTE MOTA NETO ENGENHEIRO CIVIL - CREA 324190CE RNP 0615727611				



		DIÁRIO DE OBRA					
		SECRETARIA DA INFRAESTRUTURA, TRANSPORTES E URBANISMO					
OBJETO: IMPLANTAÇÃO DO SISTEMA DE ABASTECIMENTO DE AGUA NO DISTRITO DE FEITICEIRO NO MUNICIPIO DE JAGUARIBE-CE							
CONTRATADA: WM CONSTRUÇÕES LTDA							
INÍCIO CONTRATUAL: 05/08/2022	DATA: quarta-feira, 29 de novembro de 2023	FOLHA: 30	LIVRO: 5	CONDIÇÕES DO TEMPO			
				MANHÃ x BOM	TARDE x BOM	NOITE BOM	
TÉRMINO CONTRATUAL: 31/12/2024	DIAS DECORRIDOS: 481	DIAS RESTANTES: 398	INSTÁVEL	INSTÁVEL	INSTÁVEL		
			CHUVOSO	CHUVOSO	CHUVOSO		
			S/ATIVIDADE	S/ATIVIDADE	x S/ATIVIDADE		
TOTAL FUNCIONÁRIOS NA OBRA = 6							
MÃO DE OBRA		QUANT.	MÃO DE OBRA			QUANT.	
SUPERVISOR DE OBRAS:		0	ARMADOR DE FERRAGENS			0	
ENGENHEIRO CIVIL:		1	MOTORISTA DE CAMINHÃO			0	
VIGIA:		0	SERVENTE			4	
APONTADOR:		0	ENCARREGADO DE OBRAS			1	
CARPINTEIRO:		0					
EVOLUÇÃO DOS SERVIÇOS:							
NESTE DIA TEVE CONTINUAÇÃO DA MONTAGEM DO BARRACÃO DO RESERVATÓRIO ELEVADO.							
ACIDENTES/INCIDENTES DO TRABALHO:							
Sem ocorrência							
ANOTAÇÕES DA FISCALIZAÇÃO:							
RESPONSÁVEL PELA CONTRATADA:			RESPONSÁVEL PELA FISCALIZAÇÃO:				
 Rafael Pinheiro Figuerêdo Eng° Civil CREA-CE 48758			 ABSOLON CAVALCANTE MOTA NETO ENGENHEIRO CIVIL - CREA 324190CE RNP 0615727611				



DIÁRIO DE OBRA																
 SECRETARIA DA INFRAESTRUTURA, TRANSPORTES E URBANISMO OBJETO: IMPLANTAÇÃO DO SISTEMA DE ABASTECIMENTO DE AGUA NO DISTRITO DE FEITICEIRO NO MUNICIPIO DE JAGUARIBE-CE CONTRATADA: WM CONSTRUÇÕES LTDA																
INÍCIO CONTRATUAL:	DATA: quinta-feira, 30 de novembro de 2023 FOLHA: 31 LIVRO: 5															
TERMINO CONTRATUAL:	DIAS DECORRIDOS: 482 DIAS RESTANTES: 397															
CONDIÇÕES DO TEMPO <table border="1"> <tr> <th>MANHÃ</th> <th>TARDE</th> <th>NOITE</th> </tr> <tr> <td>x BOM</td> <td>x BOM</td> <td>BOM</td> </tr> <tr> <td>INSTÁVEL</td> <td>INSTÁVEL</td> <td>INSTÁVEL</td> </tr> <tr> <td>CHUVOSO</td> <td>CHUVOSO</td> <td>CHUVOSO</td> </tr> <tr> <td>S/ATIVIDADE</td> <td>S/ATIVIDADE</td> <td>x S/ATIVIDADE</td> </tr> </table>		MANHÃ	TARDE	NOITE	x BOM	x BOM	BOM	INSTÁVEL	INSTÁVEL	INSTÁVEL	CHUVOSO	CHUVOSO	CHUVOSO	S/ATIVIDADE	S/ATIVIDADE	x S/ATIVIDADE
MANHÃ	TARDE	NOITE														
x BOM	x BOM	BOM														
INSTÁVEL	INSTÁVEL	INSTÁVEL														
CHUVOSO	CHUVOSO	CHUVOSO														
S/ATIVIDADE	S/ATIVIDADE	x S/ATIVIDADE														
TOTAL FUNCIONÁRIOS NA OBRA = 6																
MÃO DE OBRA	QUANT.															
SUPERVISOR DE OBRAS:	0															
ENGENHEIRO CIVIL:	1															
VIGIA:	0															
APONTADOR:	0															
CARPINTEIRO:	0															
MÃO DE OBRA	QUANT.															
ARMADOR DE FERRAGENS	0															
MOTORISTA DE CAMINHÃO	0															
SERVENTE	4															
ENCARREGADO DE OBRAS	1															
EVOLUÇÃO DOS SERVIÇOS:																
NESTE DIA TEVE CONTINUAÇÃO DA MONTAGEM DO BARRACÃO DO RESERVATÓRIO ELEVADO.																
ACIDENTES/INCIDENTES DO TRABALHO:																
Sem ocorrência																
ANOTAÇÕES DA FISCALIZAÇÃO:																
RESPONSÁVEL PELA CONTRATADA:	RESPONSÁVEL PELA FISCALIZAÇÃO:															
 Rafael Pinheiro Figuerêdo Eng° Civil CREA-CE 48758	 ABSOLON CAVALCANTE MOTA NETO ENGENHEIRO CIVIL - CREA 324190CE RNP 0615727611															



DIÁRIO DE OBRA																
 SECRETARIA DA INFRAESTRUTURA, TRANSPORTES E URBANISMO OBJETO: IMPLANTAÇÃO DO SISTEMA DE ABASTECIMENTO DE AGUA NO DISTRITO DE FEITICEIRO NO MUNICIPIO DE JAGUARIBE-CE CONTRATADA: WM CONSTRUÇÕES LTDA																
INÍCIO CONTRATUAL:	DATA: sexta-feira, 1 de dezembro de 2023 FOLHA: 31 LIVRO: 5															
TÉRMINO CONTRATUAL:	DIAS DECORRIDOS: 483 DIAS RESTANTES: 396															
CONDIÇÕES DO TEMPO <table border="1"> <tr> <th>MANHÃ</th> <th>TARDE</th> <th>NOITE</th> </tr> <tr> <td>x BOM</td> <td>x BOM</td> <td>BOM</td> </tr> <tr> <td>INSTÁVEL</td> <td>INSTÁVEL</td> <td>INSTÁVEL</td> </tr> <tr> <td>CHUVOSO</td> <td>CHUVOSO</td> <td>CHUVOSO</td> </tr> <tr> <td>S/ATIVIDADE</td> <td>S/ATIVIDADE</td> <td>x S/ATIVIDADE</td> </tr> </table>		MANHÃ	TARDE	NOITE	x BOM	x BOM	BOM	INSTÁVEL	INSTÁVEL	INSTÁVEL	CHUVOSO	CHUVOSO	CHUVOSO	S/ATIVIDADE	S/ATIVIDADE	x S/ATIVIDADE
MANHÃ	TARDE	NOITE														
x BOM	x BOM	BOM														
INSTÁVEL	INSTÁVEL	INSTÁVEL														
CHUVOSO	CHUVOSO	CHUVOSO														
S/ATIVIDADE	S/ATIVIDADE	x S/ATIVIDADE														
TOTAL FUNCIONÁRIOS NA OBRA = 5																
MÃO DE OBRA	QUANT.															
SUPERVISOR DE OBRAS:	0															
ENGENHEIRO CIVIL:	1															
VIGIA:	0															
APONTADOR:	0															
CARPINTEIRO:	0															
MÃO DE OBRA	QUANT.															
ARMADOR DE FERRAGENS	0															
MOTORISTA DE CAMINHÃO	0															
SERVENTE	3															
ENCARREGADO DE OBRAS	1															
EVOLUÇÃO DOS SERVIÇOS:																
NESTE DIA TEVE CONTINUAÇÃO DA MONTAGEM DO BARRACÃO DO RESERVATÓRIO ELEVADO.																
ACIDENTES/INCIDENTES DO TRABALHO:																
Sem ocorrência																
ANOTAÇÕES DA FISCALIZAÇÃO:																
RESPONSÁVEL PELA CONTRATADA:	RESPONSÁVEL PELA FISCALIZAÇÃO:															
 Rafael Pinheiro Figuerêdo Eng° Civil CREA-CE 48758	 ABSOLON CAVALCANTE MOTA NETO ENGENHEIRO CIVIL - CREA 324190CE RNP 0615727611															



		DIÁRIO DE OBRA					
		SECRETARIA DA INFRAESTRUTURA, TRANSPORTES E URBANISMO					
OBJETO: IMPLANTAÇÃO DO SISTEMA DE ABASTECIMENTO DE AGUA NO DISTRITO DE FEITICEIRO NO MUNICIPIO DE JAGUARIBE-CE							
CONTRATADA: WM CONSTRUÇÕES LTDA							
INÍCIO CONTRATUAL: 05/08/2022	DATA: sábado, 2 de dezembro de 2023	FOLHA: 32	LIVRO: 5	CONDIÇÕES DO TEMPO			
				MANHÃ	TARDE	NOITE	
TÉRMINO CONTRATUAL: 31/12/2024	DIAS DECORRIDOS: 484	DIAS RESTANTES: 395	BOM	BOM	BOM		
			INSTÁVEL	INSTÁVEL	INSTÁVEL		
			CHUVOSO	CHUVOSO	CHUVOSO		
			X S/ATIVIDADE	X S/ATIVIDADE	X S/ATIVIDADE		
TOTAL FUNCIONÁRIOS NA OBRA = 5							
MÃO DE OBRA		QUANT.	MÃO DE OBRA		QUANT.		
SUPERVISOR DE OBRAS:		0	ARMADOR DE FERRAGENS		0		
ENGENHEIRO CIVIL:		1	MOTORISTA DE CAMINHÃO		0		
VIGIA:		0	SERVENTE		3		
APONTADOR:		0	ENCARREGADO DE OBRAS		1		
CARPINTEIRO:		0					
EVOLUÇÃO DOS SERVIÇOS:							
DESCANSO SEMANAL							
ACIDENTES/INCIDENTES DO TRABALHO:							
Sem ocorrência							
ANOTAÇÕES DA FISCALIZAÇÃO:							
RESPONSÁVEL PELA CONTRATADA:							
 Rafael Pinheiro Figuerêdo Engº Civil CREA-CE 48758			 ABSOLON CAVALCANTE MOTA NETO ENGENHEIRO CIVIL - CREA 324190CE RNP 0615727611				



		DIÁRIO DE OBRA					
		SECRETARIA DA INFRAESTRUTURA, TRANSPORTES E URBANISMO					
OBJETO: IMPLANTAÇÃO DO SISTEMA DE ABASTECIMENTO DE AGUA NO DISTRITO DE FEITICEIRO NO MUNICIPIO DE JAGUARIBE-CE							
CONTRATADA: WM CONSTRUÇÕES LTDA							
INÍCIO CONTRATUAL: 05/08/2022	DATA: domingo, 3 de dezembro de 2023	FOLHA: 32	LIVRO: 5	CONDIÇÕES DO TEMPO			
				MANHÃ	TARDE	NOITE	
TÉRMINO CONTRATUAL: 31/12/2024	DIAS DECORRIDOS: 485	DIAS RESTANTES: 394	BOM	BOM	BOM		
			INSTÁVEL	INSTÁVEL	INSTÁVEL		
			CHUVOSO	CHUVOSO	CHUVOSO		
			X S/ATIVIDADE	X S/ATIVIDADE	X S/ATIVIDADE		
TOTAL FUNCIONÁRIOS NA OBRA = 5							
MÃO DE OBRA		QUANT.	MÃO DE OBRA		QUANT.		
SUPERVISOR DE OBRAS:		0	ARMADOR DE FERRAGENS		0		
ENGENHEIRO CIVIL:		1	MOTORISTA DE CAMINHÃO		0		
VIGIA:		0	SERVENTE		3		
APONTADOR:		0	ENCARREGADO DE OBRAS		1		
CARPINTEIRO:		0					
EVOLUÇÃO DOS SERVIÇOS:							
DESCANSO SEMANAL							
ACIDENTES/INCIDENTES DO TRABALHO:							
Sem ocorrência							
ANOTAÇÕES DA FISCALIZAÇÃO:							
RESPONSÁVEL PELA CONTRATADA:							
 Rafael Pinheiro Figuerêdo Engº Civil CREA-CE 48758			 ABSOLON CAVALCANTE MOTA NETO ENGENHEIRO CIVIL - CREA 324190CE RNP 0615727611				



WM CONSTRUÇÕES		DIÁRIO DE OBRA						
SECRETARIA DA INFRAESTRUTURA, TRANSPORTES E URBANISMO		OBJETO: IMPLANTAÇÃO DO SISTEMA DE ABASTECIMENTO DE AGUA NO DISTRITO DE FEITICEIRO NO MUNICIPIO DE JAGUARIBE-CE						
CONTRATADA: WM CONSTRUÇÕES LTDA								
INÍCIO CONTRATUAL: 05/08/2022	DATA: segunda-feira, 4 de dezembro de 2023	FOLHA: 33	LIVRO: 5	CONDIÇÕES DO TEMPO				
				MANHÃ	TARDE	NOITE		
TÉRMINO CONTRATUAL: 31/12/2024	DIAS DECORRIDOS: 486	DIAS RESTANTES: 393	x	BOM	x	BOM	BOM	
				INSTÁVEL		INSTÁVEL	INSTÁVEL	
				CHUVOSO		CHUVOSO	CHUVOSO	
			S/ATIVIDADE		S/ATIVIDADE	x	S/ATIVIDADE	
TOTAL FUNCIONÁRIOS NA OBRA = 5								
MÃO DE OBRA		QUANT.	MÃO DE OBRA		QUANT.			
SUPERVISOR DE OBRAS:		0	ARMADOR DE FERRAGENS		0			
ENGENHEIRO CIVIL:		1	MOTORISTA DE CAMINHÃO		0			
VIGIA:		0	SERVENTE		3			
APONTADOR:		0	ENCARREGADO DE OBRAS		1			
CARPINTEIRO:		0						
EVOLUÇÃO DOS SERVIÇOS:								
NESTE DIA TEVE CONTINUAÇÃO DA MONTAGEM DO BARRACÃO DO RESERVATÓRIO ELEVADO.								
ACIDENTES/INCIDENTES DO TRABALHO:								
Sem ocorrência								
ANOTAÇÕES DA FISCALIZAÇÃO:								
RESPONSÁVEL PELA CONTRATADA:				RESPONSÁVEL PELA FISCALIZAÇÃO:				
 Rafael Pinheiro Figuerêdo Engº Civil CREA-CE 48758				 ABSOLON CAVALCANTE MOTA NETO ENGENHEIRO CIVIL - CREA 324190CE RNP 0615727611				



WM CONSTRUÇÕES		DIÁRIO DE OBRA						
SECRETARIA DA INFRAESTRUTURA, TRANSPORTES E URBANISMO		OBJETO: IMPLANTAÇÃO DO SISTEMA DE ABASTECIMENTO DE AGUA NO DISTRITO DE FEITICEIRO NO MUNICIPIO DE JAGUARIBE-CE						
CONTRATADA: WM CONSTRUÇÕES LTDA								
INÍCIO CONTRATUAL: 05/08/2022	DATA: terça-feira, 5 de dezembro de 2023	FOLHA: 33	LIVRO: 5	CONDIÇÕES DO TEMPO				
				MANHÃ	TARDE	NOITE		
TÉRMINO CONTRATUAL: 31/12/2024	DIAS DECORRIDOS: 487	DIAS RESTANTES: 392	x	BOM	x	BOM	BOM	
				INSTÁVEL		INSTÁVEL	INSTÁVEL	
				CHUVOSO		CHUVOSO	CHUVOSO	
			S/ATIVIDADE		S/ATIVIDADE	x	S/ATIVIDADE	
TOTAL FUNCIONÁRIOS NA OBRA = 5								
MÃO DE OBRA		QUANT.	MÃO DE OBRA		QUANT.			
SUPERVISOR DE OBRAS:		0	ARMADOR DE FERRAGENS		0			
ENGENHEIRO CIVIL:		1	MOTORISTA DE CAMINHÃO		0			
VIGIA:		0	SERVENTE		3			
APONTADOR:		0	ENCARREGADO DE OBRAS		1			
CARPINTEIRO:		0						
EVOLUÇÃO DOS SERVIÇOS:								
NESTE DIA TEVE CONTINUAÇÃO DA MONTAGEM DO BARRACÃO DO RESERVATÓRIO ELEVADO.								
ACIDENTES/INCIDENTES DO TRABALHO:								
Sem ocorrência								
ANOTAÇÕES DA FISCALIZAÇÃO:								
RESPONSÁVEL PELA CONTRATADA:				RESPONSÁVEL PELA FISCALIZAÇÃO:				
 Rafael Pinheiro Figuerêdo Engº Civil CREA-CE 48758				 ABSOLON CAVALCANTE MOTA NETO ENGENHEIRO CIVIL - CREA 324190CE RNP 0615727611				



WM CONSTRUÇÕES		DIÁRIO DE OBRA					
		SECRETARIA DA INFRAESTRUTURA, TRANSPORTES E URBANISMO					
OBJETO: IMPLANTAÇÃO DO SISTEMA DE ABASTECIMENTO DE AGUA NO DISTRITO DE FEITICEIRO NO MUNICIPIO DE JAGUARIBE-CE							
CONTRATADA: WM CONSTRUÇÕES LTDA							
INÍCIO CONTRATUAL: 05/08/2022	DATA: quarta-feira, 6 de dezembro de 2023	FOLHA: 34	LIVRO: 5	CONDIÇÕES DO TEMPO			
				MANHÃ	TARDE	NOITE	
TÉRMINO CONTRATUAL: 31/12/2024	DIAS DECORRIDOS: 488	DIAS RESTANTES: 391	x	BOM	x	BOM	BOM
				INSTÁVEL		INSTÁVEL	INSTÁVEL
				CHUVOSO		CHUVOSO	CHUVOSO
				S/ATIVIDADE		S/ATIVIDADE	x S/ATIVIDADE
TOTAL FUNCIONÁRIOS NA OBRA = 5							
MÃO DE OBRA		QUANT.	MÃO DE OBRA		QUANT.		
SUPERVISOR DE OBRAS:		0	ARMADOR DE FERRAGENS		0		
ENGENHEIRO CIVIL:		1	MOTORISTA DE CAMINHÃO		0		
VIGIA:		0	SERVENTE		3		
APONTADOR:		0	ENCARREGADO DE OBRAS		1		
CARPINTEIRO:		0					
EVOLUÇÃO DOS SERVIÇOS:							
NESTE DIA TEVE CONTINUAÇÃO DA MONTAGEM DO BARRACÃO DO RESERVATÓRIO ELEVADO.							
ACIDENTES/INCIDENTES DO TRABALHO:							
Sem ocorrência							
ANOTAÇÕES DA FISCALIZAÇÃO:							
RESPONSÁVEL PELA CONTRATADA:				RESPONSÁVEL PELA FISCALIZAÇÃO:			
 Rafael Pinheiro Figuerêdo Engº Civil CREA-CE 48758				 ABSOLON CAVALCANTE MOTA NETO ENGENHEIRO CIVIL - CREA 324190CE RNP 0615727611			



WM CONSTRUÇÕES		DIÁRIO DE OBRA					
		SECRETARIA DA INFRAESTRUTURA, TRANSPORTES E URBANISMO					
OBJETO: IMPLANTAÇÃO DO SISTEMA DE ABASTECIMENTO DE AGUA NO DISTRITO DE FEITICEIRO NO MUNICIPIO DE JAGUARIBE-CE							
CONTRATADA: WM CONSTRUÇÕES LTDA							
INÍCIO CONTRATUAL: 05/08/2022	DATA: quinta-feira, 7 de dezembro de 2023	FOLHA: 34	LIVRO: 5	CONDIÇÕES DO TEMPO			
				MANHÃ	TARDE	NOITE	
TÉRMINO CONTRATUAL: 31/12/2024	DIAS DECORRIDOS: 489	DIAS RESTANTES: 390	x	BOM	x	BOM	BOM
				INSTÁVEL		INSTÁVEL	INSTÁVEL
				CHUVOSO		CHUVOSO	CHUVOSO
				S/ATIVIDADE		S/ATIVIDADE	x S/ATIVIDADE
TOTAL FUNCIONÁRIOS NA OBRA = 5							
MÃO DE OBRA		QUANT.	MÃO DE OBRA		QUANT.		
SUPERVISOR DE OBRAS:		0	ARMADOR DE FERRAGENS		0		
ENGENHEIRO CIVIL:		1	MOTORISTA DE CAMINHÃO		0		
VIGIA:		0	SERVENTE		3		
APONTADOR:		0	ENCARREGADO DE OBRAS		1		
CARPINTEIRO:		0					
EVOLUÇÃO DOS SERVIÇOS:							
NESTE DIA TEVE CONTINUAÇÃO DA MONTAGEM DO BARRACÃO DO RESERVATÓRIO ELEVADO.							
ACIDENTES/INCIDENTES DO TRABALHO:							
Sem ocorrência							
ANOTAÇÕES DA FISCALIZAÇÃO:							
RESPONSÁVEL PELA CONTRATADA:				RESPONSÁVEL PELA FISCALIZAÇÃO:			
 Rafael Pinheiro Figuerêdo Engº Civil CREA-CE 48758				 ABSOLON CAVALCANTE MOTA NETO ENGENHEIRO CIVIL - CREA 324190CE RNP 0615727611			



		DIÁRIO DE OBRA				
		SECRETARIA DA INFRAESTRUTURA, TRANSPORTES E URBANISMO				
OBJETO: IMPLANTAÇÃO DO SISTEMA DE ABASTECIMENTO DE AGUA NO DISTRITO DE FEITICEIRO NO MUNICIPIO DE JAGUARIBE-CE						
CONTRATADA: WM CONSTRUÇÕES LTDA						
INÍCIO CONTRATUAL: 05/08/2022	DATA: sexta-feira, 8 de dezembro de 2023	FOLHA: 35	LIVRO: 5	CONDIÇÕES DO TEMPO		
				MANHÃ	TARDE	NOITE
TÉRMINO CONTRATUAL: 31/12/2024	DIAS DECORRIDOS: 490	DIAS RESTANTES: 389	x	BOM	x	BOM
				INSTÁVEL		INSTÁVEL
				CHUVOSO		CHUVOSO
				S/ATIVIDADE		S/ATIVIDADE
TOTAL FUNCIONÁRIOS NA OBRA = 5						
MÃO DE OBRA		QUANT.	MÃO DE OBRA		QUANT.	
SUPERVISOR DE OBRAS:		0	ARMADOR DE FERRAGENS		0	
ENGENHEIRO CIVIL:		1	MOTORISTA DE CAMINHÃO		0	
VIGIA:		0	SERVENTE		3	
APONTADOR:		0	ENCARREGADO DE OBRAS		1	
CARPINTEIRO:		0				
EVOLUÇÃO DOS SERVIÇOS:						
NESTE DIA TEVE A FINALIZAÇÃO DA MONTAGEM DO BARRACÃO DO RESERVATÓRIO ELEVADO.						
ACIDENTES/INCIDENTES DO TRABALHO:						
Sem ocorrência						
ANOTAÇÕES DA FISCALIZAÇÃO:						
RESPONSÁVEL PELA CONTRATADA:			RESPONSÁVEL PELA FISCALIZAÇÃO:			
 Rafael Pinheiro Figuerêdo Eng° Civil CREA-CE 48758			 ABSOLON CAVALCANTE MOTA NETO ENGENHEIRO CIVIL - CREA 324190CE RNP 0615727611			



		DIÁRIO DE OBRA				
		SECRETARIA DA INFRAESTRUTURA, TRANSPORTES E URBANISMO				
OBJETO: IMPLANTAÇÃO DO SISTEMA DE ABASTECIMENTO DE AGUA NO DISTRITO DE FEITICEIRO NO MUNICIPIO DE JAGUARIBE-CE						
CONTRATADA: WM CONSTRUÇÕES LTDA						
INÍCIO CONTRATUAL: 05/08/2022	DATA: sábado, 9 de dezembro de 2023	FOLHA: 35	LIVRO: 5	CONDIÇÕES DO TEMPO		
				MANHÃ	TARDE	NOITE
TÉRMINO CONTRATUAL: 31/12/2024	DIAS DECORRIDOS: 491	DIAS RESTANTES: 388		BOM		BOM
				INSTÁVEL		INSTÁVEL
				CHUVOSO		CHUVOSO
			x	S/ATIVIDADE	x	S/ATIVIDADE
TOTAL FUNCIONÁRIOS NA OBRA = 5						
MÃO DE OBRA		QUANT.	MÃO DE OBRA		QUANT.	
SUPERVISOR DE OBRAS:		0	ARMADOR DE FERRAGENS		0	
ENGENHEIRO CIVIL:		1	MOTORISTA DE CAMINHÃO		0	
VIGIA:		0	SERVENTE		3	
APONTADOR:		0	ENCARREGADO DE OBRAS		1	
CARPINTEIRO:		0				
EVOLUÇÃO DOS SERVIÇOS:						
DESCANSO SEMANAL						
ACIDENTES/INCIDENTES DO TRABALHO:						
Sem ocorrência						
ANOTAÇÕES DA FISCALIZAÇÃO:						
RESPONSÁVEL PELA CONTRATADA:			RESPONSÁVEL PELA FISCALIZAÇÃO:			
 Rafael Pinheiro Figuerêdo Eng° Civil CREA-CE 48758			 ABSOLON CAVALCANTE MOTA NETO ENGENHEIRO CIVIL - CREA 324190CE RNP 0615727611			



		DIÁRIO DE OBRA				
		SECRETARIA DA INFRAESTRUTURA, TRANSPORTES E URBANISMO				
OBJETO: IMPLANTAÇÃO DO SISTEMA DE ABASTECIMENTO DE AGUA NO DISTRITO DE FETTICEIRO NO MUNICIPIO DE JAGUARIBE-CE						
CONTRATADA: WM CONSTRUÇÕES LTDA						
INÍCIO CONTRATUAL:	DATA:	FOLHA:	LIVRO:	CONDIÇÕES DO TEMPO		
05/08/2022	domingo, 10 de dezembro de 2023	36	5	MANHÃ	TARDE	
				BOM	BOM	
				INSTÁVEL	INSTÁVEL	
				CHUVOSO	CHUVOSO	
				S/ATIVIDADE	S/ATIVIDADE	
TÉRMINO CONTRATUAL:	DIAS DECORRIDOS:	DIAS RESTANTES:		NOITE		
31/12/2024	492	387		BOM		
				INSTÁVEL		
				CHUVOSO		
				S/ATIVIDADE		
TOTAL FUNCIONÁRIOS NA OBRA = 5						
MÃO DE OBRA		QUANT.	MÃO DE OBRA		QUANT.	
SUPERVISOR DE OBRAS:		0	ARMADOR DE FERRAGENS		0	
ENGENHEIRO CIVIL:		1	MOTORISTA DE CAMINHÃO		0	
VIGIA:		0	SERVENTE		3	
APONTADOR:		0	ENCARREGADO DE OBRAS		1	
CARPINTEIRO:		0				
EVOLUÇÃO DOS SERVIÇOS:						
DESCANSO SEMANAL						
ACIDENTES/INCIDENTES DO TRABALHO:						
Sem ocorrência						
ANOTAÇÕES DA FISCALIZAÇÃO:						
RESPONSÁVEL PELA CONTRATADA:			RESPONSÁVEL PELA FISCALIZAÇÃO:			
 Rafael Pinheiro Figuerêdo Eng° Civil CREA-CE 48758			 ABSOLON CAVALCANTE MOTA NETO ENGENHEIRO CIVIL - CREA 324190CE RNP 0615727611			



		DIÁRIO DE OBRA				
		SECRETARIA DA INFRAESTRUTURA, TRANSPORTES E URBANISMO				
OBJETO: IMPLANTAÇÃO DO SISTEMA DE ABASTECIMENTO DE AGUA NO DISTRITO DE FETTICEIRO NO MUNICIPIO DE JAGUARIBE-CE						
CONTRATADA: WM CONSTRUÇÕES LTDA						
INÍCIO CONTRATUAL:	DATA:	FOLHA:	LIVRO:	CONDIÇÕES DO TEMPO		
05/08/2022	segunda-feira, 11 de dezembro de 2023	36	5	MANHÃ	TARDE	
				x BOM	x BOM	
				INSTÁVEL	INSTÁVEL	
				CHUVOSO	CHUVOSO	
				S/ATIVIDADE	S/ATIVIDADE	
TÉRMINO CONTRATUAL:	DIAS DECORRIDOS:	DIAS RESTANTES:		NOITE		
31/12/2024	493	386		BOM		
				INSTÁVEL		
				CHUVOSO		
				S/ATIVIDADE		
TOTAL FUNCIONÁRIOS NA OBRA = 5						
MÃO DE OBRA		QUANT.	MÃO DE OBRA		QUANT.	
SUPERVISOR DE OBRAS:		0	ARMADOR DE FERRAGENS		0	
ENGENHEIRO CIVIL:		1	MOTORISTA DE CAMINHÃO		0	
VIGIA:		0	SERVENTE		3	
APONTADOR:		0	ENCARREGADO DE OBRAS		1	
CARPINTEIRO:		0				
EVOLUÇÃO DOS SERVIÇOS:						
NESTE DIA TEVE INÍCIO DA LIMPEZA DO TERRENO DA ESTAÇÃO DE TRATAMENTO DE ÁGUA (ETA) COM AUXÍLIO DA RETROESCAVADEIRA.						
ACIDENTES/INCIDENTES DO TRABALHO:						
Sem ocorrência						
ANOTAÇÕES DA FISCALIZAÇÃO:						
RESPONSÁVEL PELA CONTRATADA:			RESPONSÁVEL PELA FISCALIZAÇÃO:			
 Rafael Pinheiro Figuerêdo Eng° Civil CREA-CE 48758			 ABSOLON CAVALCANTE MOTA NETO ENGENHEIRO CIVIL - CREA 324190CE RNP 0615727611			



		DIÁRIO DE OBRA				
		SECRETARIA DA INFRAESTRUTURA, TRANSPORTES E URBANISMO				
OBJETO: IMPLANTAÇÃO DO SISTEMA DE ABASTECIMENTO DE AGUA NO DISTRITO DE FETTICEIRO NO MUNICIPIO DE JAGUARIBE-CE						
CONTRATADA: WM CONSTRUÇÕES LTDA						
INÍCIO CONTRATUAL: 05/08/2022	DATA: terça-feira, 12 de dezembro de 2023	FOLHA: 37	LIVRO: 5	CONDIÇÕES DO TEMPO		
				MANHÃ	TARDE	NOITE
TÉRMINO CONTRATUAL: 31/12/2024	DIAS DECORRIDOS: 494	DIAS RESTANTES: 385	x	BOM	x	BOM
				INSTÁVEL		INSTÁVEL
				CHUVOSO		CHUVOSO
				S/ATIVIDADE		S/ATIVIDADE
TOTAL FUNCIONÁRIOS NA OBRA = 5						
MÃO DE OBRA		QUANT.	MÃO DE OBRA		QUANT.	
SUPERVISOR DE OBRAS:		0	ARMADOR DE FERRAGENS		0	
ENGENHEIRO CIVIL:		1	MOTORISTA DE CAMINHÃO		0	
VIGIA:		0	SERVENTE		3	
APONTADOR:		0	ENCARREGADO DE OBRAS		1	
CARPINTEIRO:		0				
EVOLUÇÃO DOS SERVIÇOS:						
NESTE DIA TEVE INÍCIO DA LIMPEZA DO TERRENO DA ESTAÇÃO DE TRATAMENTO DE ÁGUA (ETA) COM AUXÍLIO DA RETROESCAVADEIRA.						
ACIDENTES/INCIDENTES DO TRABALHO:						
Sem ocorrência						
ANOTAÇÕES DA FISCALIZAÇÃO:						
RESPONSÁVEL PELA CONTRATADA:			RESPONSÁVEL PELA FISCALIZAÇÃO:			
 Rafael Pinheiro Figuerêdo Engº Civil CREA-CE 48758			 ABSOLON CAVALCANTE MOTA NETO ENGENHEIRO CIVIL - CREA 324190CE RNP 0615727611			



		DIÁRIO DE OBRA				
		SECRETARIA DA INFRAESTRUTURA, TRANSPORTES E URBANISMO				
OBJETO: IMPLANTAÇÃO DO SISTEMA DE ABASTECIMENTO DE AGUA NO DISTRITO DE FETTICEIRO NO MUNICIPIO DE JAGUARIBE-CE						
CONTRATADA: WM CONSTRUÇÕES LTDA						
INÍCIO CONTRATUAL: 05/08/2022	DATA: quarta-feira, 13 de dezembro de 2023	FOLHA: 37	LIVRO: 5	CONDIÇÕES DO TEMPO		
				MANHÃ	TARDE	NOITE
TÉRMINO CONTRATUAL: 31/12/2024	DIAS DECORRIDOS: 495	DIAS RESTANTES: 384	x	BOM	x	BOM
				INSTÁVEL		INSTÁVEL
				CHUVOSO		CHUVOSO
				S/ATIVIDADE		S/ATIVIDADE
TOTAL FUNCIONÁRIOS NA OBRA = 5						
MÃO DE OBRA		QUANT.	MÃO DE OBRA		QUANT.	
SUPERVISOR DE OBRAS:		0	ARMADOR DE FERRAGENS		0	
ENGENHEIRO CIVIL:		1	MOTORISTA DE CAMINHÃO		0	
VIGIA:		0	SERVENTE		3	
APONTADOR:		0	ENCARREGADO DE OBRAS		1	
CARPINTEIRO:		0				
EVOLUÇÃO DOS SERVIÇOS:						
NESTE DIA TEVE INÍCIO DA LIMPEZA DO TERRENO DA ESTAÇÃO DE TRATAMENTO DE ÁGUA (ETA) COM AUXÍLIO DA RETROESCAVADEIRA.						
ACIDENTES/INCIDENTES DO TRABALHO:						
Sem ocorrência						
ANOTAÇÕES DA FISCALIZAÇÃO:						
RESPONSÁVEL PELA CONTRATADA:			RESPONSÁVEL PELA FISCALIZAÇÃO:			
 Rafael Pinheiro Figuerêdo Engº Civil CREA-CE 48758			 ABSOLON CAVALCANTE MOTA NETO ENGENHEIRO CIVIL - CREA 324190CE RNP 0615727611			



WM CONSTRUÇÕES		DIÁRIO DE OBRA					
		SECRETARIA DA INFRAESTRUTURA, TRANSPORTES E URBANISMO					
OBJETO: IMPLANTAÇÃO DO SISTEMA DE ABASTECIMENTO DE AGUA NO DISTRITO DE FEITICEIRO NO MUNICIPIO DE JAGUARIBE-CE							
CONTRATADA: WM CONSTRUÇÕES LTDA							
INÍCIO CONTRATUAL: 05/08/2022	DATA: quinta-feira, 14 de dezembro de 2023	FOLHA: 38	LIVRO: 5	CONDIÇÕES DO TEMPO			
				MANHÃ	TARDE	NOITE	
TÉRMINO CONTRATUAL: 31/12/2024	DIAS DECORRIDOS: 496	DIAS RESTANTES: 383	x	BOM	x	BOM	BOM
				INSTÁVEL		INSTÁVEL	INSTÁVEL
				CHUVOSO		CHUVOSO	CHUVOSO
				S/ATIVIDADE		S/ATIVIDADE	x S/ATIVIDADE
TOTAL FUNCIONÁRIOS NA OBRA = 5							
MÃO DE OBRA		QUANT.	MÃO DE OBRA		QUANT.		
SUPERVISOR DE OBRAS:		0	ARMADOR DE FERRAGENS		0		
ENGENHEIRO CIVIL:		1	MOTORISTA DE CAMINHÃO		0		
VIGIA:		0	SERVENTE		3		
APONTADOR:		0	ENCARREGADO DE OBRAS		1		
CARPINTEIRO:		0					
EVOLUÇÃO DOS SERVIÇOS:							
NESTE DIA TEVE INÍCIO DA LIMPEZA DO TERRENO DA ESTAÇÃO DE TRATAMENTO DE ÁGUA (ETA) COM AUXÍLIO DA RETROESCAVADEIRA.							
ACIDENTES/INCIDENTES DO TRABALHO:							
Sem ocorrência							
ANOTAÇÕES DA FISCALIZAÇÃO:							
RESPONSÁVEL PELA CONTRATADA:							
 Rafael Pinheiro Figuerêdo Engº Civil CREA-CE 48758			 ABSOLON CAVALCANTE MOTA NETO ENGENHEIRO CIVIL - CREA 324190CE RNP 0615727611				



WM CONSTRUÇÕES		DIÁRIO DE OBRA					
		SECRETARIA DA INFRAESTRUTURA, TRANSPORTES E URBANISMO					
OBJETO: IMPLANTAÇÃO DO SISTEMA DE ABASTECIMENTO DE AGUA NO DISTRITO DE FEITICEIRO NO MUNICIPIO DE JAGUARIBE-CE							
CONTRATADA: WM CONSTRUÇÕES LTDA							
INÍCIO CONTRATUAL: 05/08/2022	DATA: sexta-feira, 15 de dezembro de 2023	FOLHA: 38	LIVRO: 5	CONDIÇÕES DO TEMPO			
				MANHÃ	TARDE	NOITE	
TÉRMINO CONTRATUAL: 31/12/2024	DIAS DECORRIDOS: 497	DIAS RESTANTES: 382	x	BOM	x	BOM	BOM
				INSTÁVEL		INSTÁVEL	INSTÁVEL
				CHUVOSO		CHUVOSO	CHUVOSO
				S/ATIVIDADE		S/ATIVIDADE	x S/ATIVIDADE
TOTAL FUNCIONÁRIOS NA OBRA = 5							
MÃO DE OBRA		QUANT.	MÃO DE OBRA		QUANT.		
SUPERVISOR DE OBRAS:		0	ARMADOR DE FERRAGENS		0		
ENGENHEIRO CIVIL:		1	MOTORISTA DE CAMINHÃO		0		
VIGIA:		0	SERVENTE		3		
APONTADOR:		0	ENCARREGADO DE OBRAS		1		
CARPINTEIRO:		0					
EVOLUÇÃO DOS SERVIÇOS:							
NESTE DIA TEVE A FINALIZAÇÃO DA LIMPEZA DO TERRENO E INÍCIO DO CORTE E ATERRO DO SOLO DA ESTAÇÃO DE TRATAMENTO DE ÁGUA (ETA) COM AUXÍLIO DA RETROESCAVADEIRA.							
ACIDENTES/INCIDENTES DO TRABALHO:							
Sem ocorrência							
ANOTAÇÕES DA FISCALIZAÇÃO:							
RESPONSÁVEL PELA CONTRATADA:							
 Rafael Pinheiro Figuerêdo Engº Civil CREA-CE 48758			 ABSOLON CAVALCANTE MOTA NETO ENGENHEIRO CIVIL - CREA 324190CE RNP 0615727611				



		DIARIO DE OBRA				
		SECRETARIA DA INFRAESTRUTURA, TRANSPORTES E URBANISMO				
OBJETO: IMPLANTAÇÃO DO SISTEMA DE ABASTECIMENTO DE AGUA NO DISTRITO DE FETTICEIRO NO MUNICIPIO DE JAGUARIBE-CE						
CONTRATADA: WM CONSTRUÇÕES LTDA						
INÍCIO CONTRATUAL: 05/08/2022	DATA: sábado, 16 de dezembro de 2023	FOLHA: 39	LIVRO: 5	CONDIÇÕES DO TEMPO		
				MANHÃ	TARDE	NOITE
TÉRMINO CONTRATUAL: 31/12/2024	DIAS DECORRIDOS: 498	DIAS RESTANTES: 381	BOM	BOM	BOM	
			INSTÁVEL	INSTÁVEL	INSTÁVEL	
			CHUVOSO	CHUVOSO	CHUVOSO	
			x S/ATIVIDADE	x S/ATIVIDADE	x S/ATIVIDADE	
TOTAL FUNCIONÁRIOS NA OBRA = 5						
MÃO DE OBRA		QUANT.	MÃO DE OBRA		QUANT.	
SUPERVISOR DE OBRAS:		0	ARMADOR DE FERRAGENS		0	
ENGENHEIRO CIVIL:		1	MOTORISTA DE CAMINHÃO		0	
VIGIA:		0	SERVENTE		3	
APONTADOR:		0	ENCARREGADO DE OBRAS		1	
CARPINTEIRO:		0				
EVOLUÇÃO DOS SERVIÇOS:						
DESCANSO SEMANAL						
ACIDENTES/INCIDENTES DO TRABALHO:						
Sem ocorrência						
ANOTAÇÕES DA FISCALIZAÇÃO:						
RESPONSÁVEL PELA CONTRATADA:			RESPONSÁVEL PELA FISCALIZAÇÃO:			
 Rafael Pinheiro Figuerêdo Eng° Civil CREA-CE 48758			 ABSOLON CAVALCANTE MOTA NETO ENGENHEIRO CIVIL - CREA 324190CE RNP 0615727611			



		DIARIO DE OBRA				
		SECRETARIA DA INFRAESTRUTURA, TRANSPORTES E URBANISMO				
OBJETO: IMPLANTAÇÃO DO SISTEMA DE ABASTECIMENTO DE AGUA NO DISTRITO DE FETTICEIRO NO MUNICIPIO DE JAGUARIBE-CE						
CONTRATADA: WM CONSTRUÇÕES LTDA						
INÍCIO CONTRATUAL: 05/08/2022	DATA: domingo, 17 de dezembro de 2023	FOLHA: 39	LIVRO: 5	CONDIÇÕES DO TEMPO		
				MANHÃ	TARDE	NOITE
TÉRMINO CONTRATUAL: 31/12/2024	DIAS DECORRIDOS: 499	DIAS RESTANTES: 380	BOM	BOM	BOM	
			INSTÁVEL	INSTÁVEL	INSTÁVEL	
			CHUVOSO	CHUVOSO	CHUVOSO	
			x S/ATIVIDADE	x S/ATIVIDADE	x S/ATIVIDADE	
TOTAL FUNCIONÁRIOS NA OBRA = 5						
MÃO DE OBRA		QUANT.	MÃO DE OBRA		QUANT.	
SUPERVISOR DE OBRAS:		0	ARMADOR DE FERRAGENS		0	
ENGENHEIRO CIVIL:		1	MOTORISTA DE CAMINHÃO		0	
VIGIA:		0	SERVENTE		3	
APONTADOR:		0	ENCARREGADO DE OBRAS		1	
CARPINTEIRO:		0				
EVOLUÇÃO DOS SERVIÇOS:						
DESCANSO SEMANAL						
ACIDENTES/INCIDENTES DO TRABALHO:						
Sem ocorrência						
ANOTAÇÕES DA FISCALIZAÇÃO:						
RESPONSÁVEL PELA CONTRATADA:			RESPONSÁVEL PELA FISCALIZAÇÃO:			
 Rafael Pinheiro Figuerêdo Eng° Civil CREA-CE 48758			 ABSOLON CAVALCANTE MOTA NETO ENGENHEIRO CIVIL - CREA 324190CE RNP 0615727611			



 SECRETARIA DA INFRAESTRUTURA, TRANSPORTES E URBANISMO		DIÁRIO DE OBRA				
		OBJETO: IMPLANTAÇÃO DO SISTEMA DE ABASTECIMENTO DE AGUA NO DISTRITO DE FEITICEIRO NO MUNICIPIO DE JAGUARIBE-CE CONTRATADA: WM CONSTRUÇÕES LTDA				
INÍCIO CONTRATUAL: 05/08/2022	DATA: segunda-feira, 18 de dezembro de 2023	FOLHA: 40	LIVRO: 5	CONDIÇÕES DO TEMPO		
				MANHÃ	TARDE	NOITE
				x BOM	x BOM	BOM
TÉRMINO CONTRATUAL: 31/12/2024	DIAS DECORRIDOS: 500	DIAS RESTANTES: 379		INSTÁVEL	INSTÁVEL	INSTÁVEL
				CHUVOSO	CHUVOSO	CHUVOSO
				S/ATIVIDADE	S/ATIVIDADE	x S/ATIVIDADE
TOTAL FUNCIONÁRIOS NA OBRA = 5						
MÃO DE OBRA		QUANT.	MÃO DE OBRA		QUANT.	
SUPERVISOR DE OBRAS:		0	ARMADOR DE FERRAGENS		0	
ENGENHEIRO CIVIL:		1	MOTORISTA DE CAMINHÃO		0	
VIGIA:		0	SERVENTE		3	
APONTADOR:		0	ENCARREGADO DE OBRAS		1	
CARPINTEIRO:		0				
EVOLUÇÃO DOS SERVIÇOS:						
<p>NESTE DIA TEVE A CONTINUAÇÃO DO CORTE E ATERRO DO SOLO DA ESTAÇÃO DE TRATAMENTO DE ÁGUA (ETA) COM AUXÍLIO DA RETROESCAVADEIRA.</p>						
ACIDENTES/INCIDENTES DO TRABALHO:						
Sem ocorrência						
ANOTAÇÕES DA FISCALIZAÇÃO:						
RESPONSÁVEL PELA CONTRATADA:				RESPONSÁVEL PELA FISCALIZAÇÃO:		
 Rafael Pinheiro Figuerêdo Engº Civil CREA-CE 48758				 ABSOLON CAVALCANTE MOTA NETO ENGENHEIRO CIVIL - CREA 324190CE RNP 0615727611		



 SECRETARIA DA INFRAESTRUTURA, TRANSPORTES E URBANISMO		DIÁRIO DE OBRA				
		OBJETO: IMPLANTAÇÃO DO SISTEMA DE ABASTECIMENTO DE AGUA NO DISTRITO DE FEITICEIRO NO MUNICIPIO DE JAGUARIBE-CE CONTRATADA: WM CONSTRUÇÕES LTDA				
INÍCIO CONTRATUAL: 05/08/2022	DATA: terça-feira, 19 de dezembro de 2023	FOLHA: 40	LIVRO: 5	CONDIÇÕES DO TEMPO		
				MANHÃ	TARDE	NOITE
				x BOM	x BOM	BOM
TÉRMINO CONTRATUAL: 31/12/2024	DIAS DECORRIDOS: 501	DIAS RESTANTES: 378		INSTÁVEL	INSTÁVEL	INSTÁVEL
				CHUVOSO	CHUVOSO	CHUVOSO
				S/ATIVIDADE	S/ATIVIDADE	x S/ATIVIDADE
TOTAL FUNCIONÁRIOS NA OBRA = 5						
MÃO DE OBRA		QUANT.	MÃO DE OBRA		QUANT.	
SUPERVISOR DE OBRAS:		0	ARMADOR DE FERRAGENS		0	
ENGENHEIRO CIVIL:		1	MOTORISTA DE CAMINHÃO		0	
VIGIA:		0	SERVENTE		3	
APONTADOR:		0	ENCARREGADO DE OBRAS		1	
CARPINTEIRO:		0				
EVOLUÇÃO DOS SERVIÇOS:						
<p>NESTE DIA TEVE A FINALIZAÇÃO DO CORTE E ATERRO DO SOLO DA ESTAÇÃO DE TRATAMENTO DE ÁGUA (ETA) COM AUXÍLIO DA RETROESCAVADEIRA.</p>						
ACIDENTES/INCIDENTES DO TRABALHO:						
Sem ocorrência						
ANOTAÇÕES DA FISCALIZAÇÃO:						
RESPONSÁVEL PELA CONTRATADA:				RESPONSÁVEL PELA FISCALIZAÇÃO:		
 Rafael Pinheiro Figuerêdo Engº Civil CREA-CE 48758				 ABSOLON CAVALCANTE MOTA NETO ENGENHEIRO CIVIL - CREA 324190CE RNP 0615727611		



		DIÁRIO DE OBRA				
		SECRETARIA DA INFRAESTRUTURA, TRANSPORTES E URBANISMO				
OBJETO: IMPLANTAÇÃO DO SISTEMA DE ABASTECIMENTO DE AGUA NO DISTRITO DE FETTICEIRO NO MUNICIPIO DE JAGUARIBE-CE						
CONTRATADA: WM CONSTRUÇÕES LTDA						
INÍCIO CONTRATUAL: 05/08/2022	DATA: quarta-feira, 20 de dezembro de 2023	FOLHA: 41	LIVRO: 5	CONDIÇÕES DO TEMPO		
				MANHÃ	TARDE	NOITE
TÉRMINO CONTRATUAL: 31/12/2024	DIAS DECORRIDOS: 502	DIAS RESTANTES: 377	BOM	BOM	BOM	
			INSTÁVEL	INSTÁVEL	INSTÁVEL	
			CHUVOSO	CHUVOSO	CHUVOSO	
			x S/ATIVIDADE	x S/ATIVIDADE	x S/ATIVIDADE	
TOTAL FUNCIONÁRIOS NA OBRA = 5						
MÃO DE OBRA		QUANT.	MÃO DE OBRA		QUANT.	
SUPERVISOR DE OBRAS:		0	ARMADOR DE FERRAGENS		0	
ENGENHEIRO CIVIL:		1	MOTORISTA DE CAMINHÃO		0	
VIGIA:		0	SERVENTE		3	
APONTADOR:		0	ENCARREGADO DE OBRAS		1	
CARPINTEIRO:		0				
EVOLUÇÃO DOS SERVIÇOS:						
RECESSO						
ACIDENTES/INCIDENTES DO TRABALHO:						
Sem ocorrência						
ANOTAÇÕES DA FISCALIZAÇÃO:						
RESPONSÁVEL PELA CONTRATADA:						
 Rafael Pinheiro Figuerêdo Engº Civil CREA-CE 48758			 ABSOLON CAVALCANTE MOTA NETO ENGENHEIRO CIVIL - CREA 324190CE RNP 0615727611			



		DIÁRIO DE OBRA				
		SECRETARIA DA INFRAESTRUTURA, TRANSPORTES E URBANISMO				
OBJETO: IMPLANTAÇÃO DO SISTEMA DE ABASTECIMENTO DE AGUA NO DISTRITO DE FETTICEIRO NO MUNICIPIO DE JAGUARIBE-CE						
CONTRATADA: WM CONSTRUÇÕES LTDA						
INÍCIO CONTRATUAL: 05/08/2022	DATA: quinta-feira, 21 de dezembro de 2023	FOLHA: 41	LIVRO: 5	CONDIÇÕES DO TEMPO		
				MANHÃ	TARDE	NOITE
TÉRMINO CONTRATUAL: 31/12/2024	DIAS DECORRIDOS: 503	DIAS RESTANTES: 376	BOM	BOM	BOM	
			INSTÁVEL	INSTÁVEL	INSTÁVEL	
			CHUVOSO	CHUVOSO	CHUVOSO	
			x S/ATIVIDADE	x S/ATIVIDADE	x S/ATIVIDADE	
TOTAL FUNCIONÁRIOS NA OBRA = 5						
MÃO DE OBRA		QUANT.	MÃO DE OBRA		QUANT.	
SUPERVISOR DE OBRAS:		0	ARMADOR DE FERRAGENS		0	
ENGENHEIRO CIVIL:		1	MOTORISTA DE CAMINHÃO		0	
VIGIA:		0	SERVENTE		3	
APONTADOR:		0	ENCARREGADO DE OBRAS		1	
CARPINTEIRO:		0				
EVOLUÇÃO DOS SERVIÇOS:						
RECESSO						
ACIDENTES/INCIDENTES DO TRABALHO:						
Sem ocorrência						
ANOTAÇÕES DA FISCALIZAÇÃO:						
RESPONSÁVEL PELA CONTRATADA:						
 Rafael Pinheiro Figuerêdo Engº Civil CREA-CE 48758			 ABSOLON CAVALCANTE MOTA NETO ENGENHEIRO CIVIL - CREA 324190CE RNP 0615727611			



		DIÁRIO DE OBRA				
		SECRETARIA DA INFRAESTRUTURA, TRANSPORTES E URBANISMO				
OBJETO: IMPLANTAÇÃO DO SISTEMA DE ABASTECIMENTO DE AGUA NO DISTRITO DE FEITICEIRO NO MUNICIPIO DE JAGUARIBE-CE						
CONTRATADA: WM CONSTRUÇÕES LTDA						
INÍCIO CONTRATUAL: 05/08/2022	DATA: sexta-feira, 22 de dezembro de 2023	FOLHA: 42	LIVRO: 5	CONDIÇÕES DO TEMPO		
				MANHÃ	TARDE	NOITE
TERMINO CONTRATUAL: 31/12/2024	DIAS DECORRIDOS: 504	DIAS RESTANTES: 375	BOM	BOM	BOM	
			INSTÁVEL	INSTÁVEL	INSTÁVEL	
			CHUVOSO	CHUVOSO	CHUVOSO	
			x S/ATIVIDADE	x S/ATIVIDADE	x S/ATIVIDADE	
TOTAL FUNCIONÁRIOS NA OBRA = 5						
MÃO DE OBRA		QUANT.	MÃO DE OBRA		QUANT.	
SUPERVISOR DE OBRAS:		0	ARMADOR DE FERRAGENS		0	
ENGENHEIRO CIVIL:		1	MOTORISTA DE CAMINHÃO		0	
VIGIA:		0	SERVENTE		3	
APONTADOR:		0	ENCARREGADO DE OBRAS		1	
CARPINTEIRO:		0				
EVOLUÇÃO DOS SERVIÇOS:						
RECESSO						
ACIDENTES/INCIDENTES DO TRABALHO:						
Sem ocorrência						
ANOTAÇÕES DA FISCALIZAÇÃO:						
RESPONSÁVEL PELA CONTRATADA:			RESPONSÁVEL PELA FISCALIZAÇÃO:			
 Rafael Pinheiro Figuerêdo Engº Civil CREA-CE 48758			 ABSOLON CAVALCANTE MOTA NETO ENGENHEIRO CIVIL - CREA 324190CE RNP 0615727611			



		DIÁRIO DE OBRA				
		SECRETARIA DA INFRAESTRUTURA, TRANSPORTES E URBANISMO				
OBJETO: IMPLANTAÇÃO DO SISTEMA DE ABASTECIMENTO DE AGUA NO DISTRITO DE FEITICEIRO NO MUNICIPIO DE JAGUARIBE-CE						
CONTRATADA: WM CONSTRUÇÕES LTDA						
INÍCIO CONTRATUAL: 05/08/2022	DATA: sábado, 23 de dezembro de 2023	FOLHA: 42	LIVRO: 5	CONDIÇÕES DO TEMPO		
				MANHÃ	TARDE	NOITE
TERMINO CONTRATUAL: 31/12/2024	DIAS DECORRIDOS: 505	DIAS RESTANTES: 374	BOM	BOM	BOM	
			INSTÁVEL	INSTÁVEL	INSTÁVEL	
			CHUVOSO	CHUVOSO	CHUVOSO	
			x S/ATIVIDADE	x S/ATIVIDADE	x S/ATIVIDADE	
TOTAL FUNCIONÁRIOS NA OBRA = 5						
MÃO DE OBRA		QUANT.	MÃO DE OBRA		QUANT.	
SUPERVISOR DE OBRAS:		0	ARMADOR DE FERRAGENS		0	
ENGENHEIRO CIVIL:		1	MOTORISTA DE CAMINHÃO		0	
VIGIA:		0	SERVENTE		3	
APONTADOR:		0	ENCARREGADO DE OBRAS		1	
CARPINTEIRO:		0				
EVOLUÇÃO DOS SERVIÇOS:						
RECESSO						
ACIDENTES/INCIDENTES DO TRABALHO:						
Sem ocorrência						
ANOTAÇÕES DA FISCALIZAÇÃO:						
RESPONSÁVEL PELA CONTRATADA:			RESPONSÁVEL PELA FISCALIZAÇÃO:			
 Rafael Pinheiro Figuerêdo Engº Civil CREA-CE 48758			 ABSOLON CAVALCANTE MOTA NETO ENGENHEIRO CIVIL - CREA 324190CE RNP 0615727611			



WM CONSTRUÇÕES		DIÁRIO DE OBRA					
SECRETARIA DA INFRAESTRUTURA, TRANSPORTES E URBANISMO		OBJETO: IMPLANTAÇÃO DO SISTEMA DE ABASTECIMENTO DE AGUA NO DISTRITO DE FEITICEIRO NO MUNICIPIO DE JAGUARIBE-CE					
CONTRATADA: WM CONSTRUÇÕES LTDA							
INÍCIO CONTRATUAL:	DATA:	FOLHA:	LIVRO:	CONDIÇÕES DO TEMPO			
05/08/2022	domingo, 24 de dezembro de 2023	43	5	MANHÃ	TARDE	NOITE	
				BOM	BOM	BOM	
TÉRMINO CONTRATUAL:	DIAS DECORRIDOS:	DIAS RESTANTES:		INSTÁVEL	INSTÁVEL	INSTÁVEL	
31/12/2024	506	373		CHUVOSO	CHUVOSO	CHUVOSO	
				x S/ATIVIDADE	x S/ATIVIDADE	x S/ATIVIDADE	
TOTAL FUNCIONÁRIOS NA OBRA = 5							
MÃO DE OBRA		QUANT.	MÃO DE OBRA			QUANT.	
SUPERVISOR DE OBRAS:	0	ARMADOR DE FERRAGENS			0		
ENGENHEIRO CIVIL:	1	MOTORISTA DE CAMINHÃO			0		
VIGIA:	0	SERVENTE			3		
APONTADOR:	0	ENCARREGADO DE OBRAS			1		
CARPINTEIRO:	0						
EVOLUÇÃO DOS SERVIÇOS:							
RECESSO							
ACIDENTES/INCIDENTES DO TRABALHO:							
Sem ocorrência							
ANOTAÇÕES DA FISCALIZAÇÃO:							
RESPONSÁVEL PELA CONTRATADA:				RESPONSÁVEL PELA FISCALIZAÇÃO:			
 Rafael Pinheiro Figuerêdo Engº Civil CREA-CE 48758				 ABSOLON CAVALCANTE MOTA NETO ENGENHEIRO CIVIL - CREA 324190CE RNP 0615727611			



WM CONSTRUÇÕES		DIÁRIO DE OBRA					
SECRETARIA DA INFRAESTRUTURA, TRANSPORTES E URBANISMO		OBJETO: IMPLANTAÇÃO DO SISTEMA DE ABASTECIMENTO DE AGUA NO DISTRITO DE FEITICEIRO NO MUNICIPIO DE JAGUARIBE-CE					
CONTRATADA: WM CONSTRUÇÕES LTDA							
INÍCIO CONTRATUAL:	DATA:	FOLHA:	LIVRO:	CONDIÇÕES DO TEMPO			
05/08/2022	segunda-feira, 25 de dezembro de 2023	43	5	MANHÃ	TARDE	NOITE	
				BOM	BOM	BOM	
TÉRMINO CONTRATUAL:	DIAS DECORRIDOS:	DIAS RESTANTES:		INSTÁVEL	INSTÁVEL	INSTÁVEL	
31/12/2024	507	372		CHUVOSO	CHUVOSO	CHUVOSO	
				x S/ATIVIDADE	x S/ATIVIDADE	x S/ATIVIDADE	
TOTAL FUNCIONÁRIOS NA OBRA = 5							
MÃO DE OBRA		QUANT.	MÃO DE OBRA			QUANT.	
SUPERVISOR DE OBRAS:	0	ARMADOR DE FERRAGENS			0		
ENGENHEIRO CIVIL:	1	MOTORISTA DE CAMINHÃO			0		
VIGIA:	0	SERVENTE			3		
APONTADOR:	0	ENCARREGADO DE OBRAS			1		
CARPINTEIRO:	0						
EVOLUÇÃO DOS SERVIÇOS:							
RECESSO							
ACIDENTES/INCIDENTES DO TRABALHO:							
Sem ocorrência							
ANOTAÇÕES DA FISCALIZAÇÃO:							
RESPONSÁVEL PELA CONTRATADA:				RESPONSÁVEL PELA FISCALIZAÇÃO:			
 Rafael Pinheiro Figuerêdo Engº Civil CREA-CE 48758				 ABSOLON CAVALCANTE MOTA NETO ENGENHEIRO CIVIL - CREA 324190CE RNP 0615727611			



WM CONSTRUÇÕES		DIÁRIO DE OBRA					
		SECRETARIA DA INFRAESTRUTURA, TRANSPORTES E URBANISMO					
OBJETO: IMPLANTAÇÃO DO SISTEMA DE ABASTECIMENTO DE AGUA NO DISTRITO DE FETICEIRO NO MUNICIPIO DE JAGUARIBE-CE							
CONTRATADA: WM CONSTRUÇÕES LTDA							
INÍCIO CONTRATUAL: 05/08/2022	DATA: terça-feira, 26 de dezembro de 2023	FOLHA: 44	LIVRO: 5	CONDIÇÕES DO TEMPO			
				MANHÃ	TARDE	NOITE	
TÉRMINO CONTRATUAL: 31/12/2024	DIAS DECORRIDOS: 508	DIAS RESTANTES: 371	BOM	BOM	BOM		
			INSTÁVEL	INSTÁVEL	INSTÁVEL		
			CHUVOSO	CHUVOSO	CHUVOSO		
			x S/ATIVIDADE	x S/ATIVIDADE	x S/ATIVIDADE		
TOTAL FUNCIONÁRIOS NA OBRA = 5							
MÃO DE OBRA		QUANT.	MÃO DE OBRA		QUANT.		
SUPERVISOR DE OBRAS:		0	ARMADOR DE FERRAGENS		0		
ENGENHEIRO CIVIL:		1	MOTORISTA DE CAMINHÃO		0		
VIGIA:		0	SERVENTE		3		
APONTADOR:		0	ENCARREGADO DE OBRAS		1		
CARPINTEIRO:		0					
EVOLUÇÃO DOS SERVIÇOS:							
RECESSO							
ACIDENTES/INCIDENTES DO TRABALHO:							
Sem ocorrência							
ANOTAÇÕES DA FISCALIZAÇÃO:							
RESPONSÁVEL PELA CONTRATADA:				RESPONSÁVEL PELA FISCALIZAÇÃO:			
 Rafael Pinheiro Figuerêdo Engº Civil CREA-CE 48758				 ABSOLON CAVALCANTE MOTA NETO ENGENHEIRO CIVIL - CREA 324190CE RNP 0615727611			



WM CONSTRUÇÕES		DIÁRIO DE OBRA					
		SECRETARIA DA INFRAESTRUTURA, TRANSPORTES E URBANISMO					
OBJETO: IMPLANTAÇÃO DO SISTEMA DE ABASTECIMENTO DE AGUA NO DISTRITO DE FETICEIRO NO MUNICIPIO DE JAGUARIBE-CE							
CONTRATADA: WM CONSTRUÇÕES LTDA							
INÍCIO CONTRATUAL: 05/08/2022	DATA: quarta-feira, 27 de dezembro de 2023	FOLHA: 44	LIVRO: 5	CONDIÇÕES DO TEMPO			
				MANHÃ	TARDE	NOITE	
TÉRMINO CONTRATUAL: 31/12/2024	DIAS DECORRIDOS: 509	DIAS RESTANTES: 370	BOM	BOM	BOM		
			INSTÁVEL	INSTÁVEL	INSTÁVEL		
			CHUVOSO	CHUVOSO	CHUVOSO		
			x S/ATIVIDADE	x S/ATIVIDADE	x S/ATIVIDADE		
TOTAL FUNCIONÁRIOS NA OBRA = 5							
MÃO DE OBRA		QUANT.	MÃO DE OBRA		QUANT.		
SUPERVISOR DE OBRAS:		0	ARMADOR DE FERRAGENS		0		
ENGENHEIRO CIVIL:		1	MOTORISTA DE CAMINHÃO		0		
VIGIA:		0	SERVENTE		3		
APONTADOR:		0	ENCARREGADO DE OBRAS		1		
CARPINTEIRO:		0					
EVOLUÇÃO DOS SERVIÇOS:							
RECESSO							
ACIDENTES/INCIDENTES DO TRABALHO:							
Sem ocorrência							
ANOTAÇÕES DA FISCALIZAÇÃO:							
RESPONSÁVEL PELA CONTRATADA:				RESPONSÁVEL PELA FISCALIZAÇÃO:			
 Rafael Pinheiro Figuerêdo Engº Civil CREA-CE 48758				 ABSOLON CAVALCANTE MOTA NETO ENGENHEIRO CIVIL - CREA 324190CE RNP 0615727611			



		DIÁRIO DE OBRA					
		SECRETARIA DA INFRAESTRUTURA, TRANSPORTES E URBANISMO					
OBJETO: IMPLANTAÇÃO DO SISTEMA DE ABASTECIMENTO DE AGUA NO DISTRITO DE FEITICEIRO NO MUNICIPIO DE JAGUARIBE-CE							
CONTRATADA: WM CONSTRUÇÕES LTDA							
INÍCIO CONTRATUAL: 05/08/2022	DATA: quinta-feira, 28 de dezembro de 2023	FOLHA: 45	LIVRO: 5	CONDIÇÕES DO TEMPO			
				MANHÃ	TARDE	NOITE	
TÉRMINO CONTRATUAL: 31/12/2024	DIAS DECORRIDOS: 510	DIAS RESTANTES: 369	BOM	BOM	BOM		
			INSTÁVEL	INSTÁVEL	INSTÁVEL		
			CHUVOSO	CHUVOSO	CHUVOSO		
			X S/ATIVIDADE	X S/ATIVIDADE	X S/ATIVIDADE		
TOTAL FUNCIONÁRIOS NA OBRA = 5							
MÃO DE OBRA		QUANT.	MÃO DE OBRA		QUANT.		
SUPERVISOR DE OBRAS:		0	ARMADOR DE FERRAGENS		0		
ENGENHEIRO CIVIL:		1	MOTORISTA DE CAMINHÃO		0		
VIGIA:		0	SERVENTE		3		
APONTADOR:		0	ENCARREGADO DE OBRAS		1		
CARPINTEIRO:		0					
EVOLUÇÃO DOS SERVIÇOS:							
RECESSO							
ACIDENTES/INCIDENTES DO TRABALHO:							
Sem ocorrência							
ANOTAÇÕES DA FISCALIZAÇÃO:							
RESPONSÁVEL PELA CONTRATADA:							
 Rafael Pinheiro Figuerêdo Engº Civil CREA-CE 48758			RESPONSÁVEL PELA FISCALIZAÇÃO:  ABSOLON CAVALCANTE MOTA NETO ENGENHEIRO CIVIL - CREA 324190CE RNP 0615727611				



		DIÁRIO DE OBRA					
		SECRETARIA DA INFRAESTRUTURA, TRANSPORTES E URBANISMO					
OBJETO: IMPLANTAÇÃO DO SISTEMA DE ABASTECIMENTO DE AGUA NO DISTRITO DE FEITICEIRO NO MUNICIPIO DE JAGUARIBE-CE							
CONTRATADA: WM CONSTRUÇÕES LTDA							
INÍCIO CONTRATUAL: 05/08/2022	DATA: sexta-feira, 29 de dezembro de 2023	FOLHA: 45	LIVRO: 5	CONDIÇÕES DO TEMPO			
				MANHÃ	TARDE	NOITE	
TÉRMINO CONTRATUAL: 31/12/2024	DIAS DECORRIDOS: 511	DIAS RESTANTES: 368	BOM	BOM	BOM		
			INSTÁVEL	INSTÁVEL	INSTÁVEL		
			CHUVOSO	CHUVOSO	CHUVOSO		
			X S/ATIVIDADE	X S/ATIVIDADE	X S/ATIVIDADE		
TOTAL FUNCIONÁRIOS NA OBRA = 5							
MÃO DE OBRA		QUANT.	MÃO DE OBRA		QUANT.		
SUPERVISOR DE OBRAS:		0	ARMADOR DE FERRAGENS		0		
ENGENHEIRO CIVIL:		1	MOTORISTA DE CAMINHÃO		0		
VIGIA:		0	SERVENTE		3		
APONTADOR:		0	ENCARREGADO DE OBRAS		1		
CARPINTEIRO:		0					
EVOLUÇÃO DOS SERVIÇOS:							
RECESSO							
ACIDENTES/INCIDENTES DO TRABALHO:							
Sem ocorrência							
ANOTAÇÕES DA FISCALIZAÇÃO:							
RESPONSÁVEL PELA CONTRATADA:							
 Rafael Pinheiro Figuerêdo Engº Civil CREA-CE 48758			RESPONSÁVEL PELA FISCALIZAÇÃO:  ABSOLON CAVALCANTE MOTA NETO ENGENHEIRO CIVIL - CREA 324190CE RNP 0615727611				



WM CONSTRUÇÕES		DIÁRIO DE OBRA					
SECRETARIA DA INFRAESTRUTURA, TRANSPORTES E URBANISMO		OBJETO: IMPLANTAÇÃO DO SISTEMA DE ABASTECIMENTO DE AGUA NO DISTRITO DE FETICEIRO NO MUNICIPIO DE JAGUARIBE-CE					
CONTRATADA: WM CONSTRUÇÕES LTDA		JAGUARIBE-CE					
INÍCIO CONTRATUAL: 05/08/2022	DATA: sábado, 30 de dezembro de 2023	FOLHA: 46	LIVRO: 5	CONDIÇÕES DO TEMPO			
				MANHÃ	TARDE	NOITE	
TÉRMINO CONTRATUAL: 31/12/2024	DIAS DECORRIDOS: 512	DIAS RESTANTES: 367	BOM	BOM	BOM		
			INSTÁVEL	INSTÁVEL	INSTÁVEL		
			CHUVOSO	CHUVOSO	CHUVOSO		
			x S/ATIVIDADE	x S/ATIVIDADE	x S/ATIVIDADE		
TOTAL FUNCIONÁRIOS NA OBRA = 5							
MÃO DE OBRA		QUANT.	MÃO DE OBRA		QUANT.		
SUPERVISOR DE OBRAS:	0	ARMADOR DE FERRAGENS	0				
ENGENHEIRO CIVIL:	1	MOTORISTA DE CAMINHÃO	0				
VIGIA:	0	SERVENTE	3				
APONTADOR:	0	ENCARREGADO DE OBRAS	1				
CARPINTEIRO:	0						
EVOLUÇÃO DOS SERVIÇOS:							
RECESSO							
ACIDENTES/INCIDENTES DO TRABALHO:							
Sem ocorrência							
ANOTAÇÕES DA FISCALIZAÇÃO:							
RESPONSÁVEL PELA CONTRATADA:			RESPONSÁVEL PELA FISCALIZAÇÃO:				
 Rafael Pinheiro Figuerêdo Engº Civil CREA-CE 48758			 ABSOLON CAVALCANTE MOTA NETO ENGENHEIRO CIVIL - CREA 324190CE RNP 0615727611				



WM CONSTRUÇÕES		DIÁRIO DE OBRA					
SECRETARIA DA INFRAESTRUTURA, TRANSPORTES E URBANISMO		OBJETO: IMPLANTAÇÃO DO SISTEMA DE ABASTECIMENTO DE AGUA NO DISTRITO DE FETICEIRO NO MUNICIPIO DE JAGUARIBE-CE					
CONTRATADA: WM CONSTRUÇÕES LTDA		JAGUARIBE-CE					
INÍCIO CONTRATUAL: 05/08/2022	DATA: domingo, 31 de dezembro de 2023	FOLHA: 46	LIVRO: 5	CONDIÇÕES DO TEMPO			
				MANHÃ	TARDE	NOITE	
TÉRMINO CONTRATUAL: 31/12/2024	DIAS DECORRIDOS: 513	DIAS RESTANTES: 366	BOM	BOM	BOM		
			INSTÁVEL	INSTÁVEL	INSTÁVEL		
			CHUVOSO	CHUVOSO	CHUVOSO		
			x S/ATIVIDADE	x S/ATIVIDADE	x S/ATIVIDADE		
TOTAL FUNCIONÁRIOS NA OBRA = 5							
MÃO DE OBRA		QUANT.	MÃO DE OBRA		QUANT.		
SUPERVISOR DE OBRAS:	0	ARMADOR DE FERRAGENS	0				
ENGENHEIRO CIVIL:	1	MOTORISTA DE CAMINHÃO	0				
VIGIA:	0	SERVENTE	3				
APONTADOR:	0	ENCARREGADO DE OBRAS	1				
CARPINTEIRO:	0						
EVOLUÇÃO DOS SERVIÇOS:							
VÉSPERA DE ANO NOVO							
ACIDENTES/INCIDENTES DO TRABALHO:							
Sem ocorrência							
ANOTAÇÕES DA FISCALIZAÇÃO:							
RESPONSÁVEL PELA CONTRATADA:			RESPONSÁVEL PELA FISCALIZAÇÃO:				
 Rafael Pinheiro Figuerêdo Engº Civil CREA-CE 48758			 ABSOLON CAVALCANTE MOTA NETO ENGENHEIRO CIVIL - CREA 324190CE RNP 0615727611				



		DIÁRIO DE OBRA				
		SECRETARIA DA INFRAESTRUTURA, TRANSPORTES E URBANISMO				
OBJETO: IMPLANTAÇÃO DO SISTEMA DE ABASTECIMENTO DE AGUA NO DISTRITO DE FEITICEIRO NO MUNICIPIO DE JAGUARIBE-CE						
CONTRATADA: WM CONSTRUÇÕES LTDA						
INÍCIO CONTRATUAL: 05/08/2022	DATA: segunda-feira, 1 de janeiro de 2024	FOLHA: 47	LIVRO: 5	CONDIÇÕES DO TEMPO		
				MANHÃ	TARDE	NOITE
TÉRMINO CONTRATUAL: 31/12/2024	DIAS DECORRIDOS: 514	DIAS RESTANTES: 365	BOM	BOM	BOM	
			INSTÁVEL	INSTÁVEL	INSTÁVEL	
			CHUVOSO	CHUVOSO	CHUVOSO	
			x S/ATIVIDADE	x S/ATIVIDADE	x S/ATIVIDADE	
TOTAL FUNCIONÁRIOS NA OBRA = 5						
MÃO DE OBRA		QUANT.	MÃO DE OBRA		QUANT.	
SUPERVISOR DE OBRAS:		0	ARMADOR DE FERRAGENS		0	
ENGENHEIRO CIVIL:		1	MOTORISTA DE CAMINHÃO		0	
VIGIA:		0	SERVENTE		3	
APONTADOR:		0	ENCARREGADO DE OBRAS		1	
CARPINTEIRO:		0				
EVOLUÇÃO DOS SERVIÇOS:						
FERIADO (CONFRATERNIZAÇÃO UNIVERSAL)						
ACIDENTES/INCIDENTES DO TRABALHO:						
Sem ocorrência						
ANOTAÇÕES DA FISCALIZAÇÃO:						
RESPONSÁVEL PELA CONTRATADA:			RESPONSÁVEL PELA FISCALIZAÇÃO:			
 Rafael Pinheiro Figuerêdo Engº Civil CREA-CE 48758			 ABSOLON CAVALCANTE MOTA NETO ENGENHEIRO CIVIL - CREA 324190CE RNP 0615727611			



		DIÁRIO DE OBRA				
		SECRETARIA DA INFRAESTRUTURA, TRANSPORTES E URBANISMO				
OBJETO: IMPLANTAÇÃO DO SISTEMA DE ABASTECIMENTO DE AGUA NO DISTRITO DE FEITICEIRO NO MUNICIPIO DE JAGUARIBE-CE						
CONTRATADA: WM CONSTRUÇÕES LTDA						
INÍCIO CONTRATUAL: 05/08/2022	DATA: terça-feira, 2 de janeiro de 2024	FOLHA: 47	LIVRO: 5	CONDIÇÕES DO TEMPO		
				MANHÃ	TARDE	NOITE
TÉRMINO CONTRATUAL: 31/12/2024	DIAS DECORRIDOS: 515	DIAS RESTANTES: 364	x BOM	x BOM	BOM	
			INSTÁVEL	INSTÁVEL	INSTÁVEL	
			CHUVOSO	CHUVOSO	CHUVOSO	
			S/ATIVIDADE	S/ATIVIDADE	x S/ATIVIDADE	
TOTAL FUNCIONÁRIOS NA OBRA = 5						
MÃO DE OBRA		QUANT.	MÃO DE OBRA		QUANT.	
SUPERVISOR DE OBRAS:		0	ARMADOR DE FERRAGENS		0	
ENGENHEIRO CIVIL:		1	MOTORISTA DE CAMINHÃO		0	
VIGIA:		0	SERVENTE		3	
APONTADOR:		0	ENCARREGADO DE OBRAS		1	
CARPINTEIRO:		0				
EVOLUÇÃO DOS SERVIÇOS:						
NESTE DIA TEVE INÍCIO E FINALIZAÇÃO DA APLICAÇÃO DO CONCRETO MAGRO NAS BASES DO RESERVATÓRIO ELEVADO.						
ACIDENTES/INCIDENTES DO TRABALHO:						
Sem ocorrência						
ANOTAÇÕES DA FISCALIZAÇÃO:						
RESPONSÁVEL PELA CONTRATADA:			RESPONSÁVEL PELA FISCALIZAÇÃO:			
 Rafael Pinheiro Figuerêdo Engº Civil CREA-CE 48758			 ABSOLON CAVALCANTE MOTA NETO ENGENHEIRO CIVIL - CREA 324190CE RNP 0615727611			



WM CONSTRUÇÕES		DIÁRIO DE OBRA						
		SECRETARIA DA INFRAESTRUTURA, TRANSPORTES E URBANISMO						
OBJETO: IMPLANTAÇÃO DO SISTEMA DE ABASTECIMENTO DE AGUA NO DISTRITO DE FEITICEIRO NO MUNICIPIO DE JAGUARIBE-CE								
CONTRATADA: WM CONSTRUÇÕES LTDA								
INÍCIO CONTRATUAL: 05/08/2022	DATA: quarta-feira, 3 de janeiro de 2024	FOLHA: 48	LIVRO: 5	CONDIÇÕES DO TEMPO				
				MANHÃ	TARDE	NOITE		
TÉRMINO CONTRATUAL: 31/12/2024	DIAS DECORRIDOS: 516	DIAS RESTANTES: 363	x	BOM	x	BOM	BOM	
				INSTÁVEL		INSTÁVEL	INSTÁVEL	
				CHUVOSO		CHUVOSO	CHUVOSO	
				S/ATIVIDADE		S/ATIVIDADE	x S/ATIVIDADE	
TOTAL FUNCIONÁRIOS NA OBRA = 5								
MÃO DE OBRA		QUANT.	MÃO DE OBRA		QUANT.			
SUPERVISOR DE OBRAS:		0	ARMADOR DE FERRAGENS		0			
ENGENHEIRO CIVIL:		1	MOTORISTA DE CAMINHÃO		0			
VIGIA:		0	SERVENTE		3			
APONTADOR:		0	ENCARREGADO DE OBRAS		1			
CARPINTEIRO:		0						
EVOLUÇÃO DOS SERVIÇOS:								
NESTE DIA TEVE INÍCIO DA MONTAGEM DAS FORMAS E FERRAGENS DAS SAPATAS DO RESERVATÓRIO ELEVADO.								
ACIDENTES/INCIDENTES DO TRABALHO:								
Sem ocorrência								
ANOTAÇÕES DA FISCALIZAÇÃO:								
RESPONSÁVEL PELA CONTRATADA:				RESPONSÁVEL PELA FISCALIZAÇÃO:				
 Rafael Pinheiro Figuerêdo Engº Civil CREA-CE 48758				 ABSOLON CAVALCANTE MOTA NETO ENGENHEIRO CIVIL - CREA 324190CE RNP 0615727611				



WM CONSTRUÇÕES		DIÁRIO DE OBRA						
		SECRETARIA DA INFRAESTRUTURA, TRANSPORTES E URBANISMO						
OBJETO: IMPLANTAÇÃO DO SISTEMA DE ABASTECIMENTO DE AGUA NO DISTRITO DE FEITICEIRO NO MUNICIPIO DE JAGUARIBE-CE								
CONTRATADA: WM CONSTRUÇÕES LTDA								
INÍCIO CONTRATUAL: 05/08/2022	DATA: quinta-feira, 4 de janeiro de 2024	FOLHA: 48	LIVRO: 5	CONDIÇÕES DO TEMPO				
				MANHÃ	TARDE	NOITE		
TÉRMINO CONTRATUAL: 31/12/2024	DIAS DECORRIDOS: 517	DIAS RESTANTES: 362	x	BOM	x	BOM	BOM	
				INSTÁVEL		INSTÁVEL	INSTÁVEL	
				CHUVOSO		CHUVOSO	CHUVOSO	
				S/ATIVIDADE		S/ATIVIDADE	x S/ATIVIDADE	
TOTAL FUNCIONÁRIOS NA OBRA = 5								
MÃO DE OBRA		QUANT.	MÃO DE OBRA		QUANT.			
SUPERVISOR DE OBRAS:		0	ARMADOR DE FERRAGENS		0			
ENGENHEIRO CIVIL:		1	MOTORISTA DE CAMINHÃO		0			
VIGIA:		0	SERVENTE		3			
APONTADOR:		0	ENCARREGADO DE OBRAS		1			
CARPINTEIRO:		0						
EVOLUÇÃO DOS SERVIÇOS:								
NESTE DIA TEVE CONTINUAÇÃO DA MONTAGEM DAS FORMAS E FERRAGENS DAS SAPATAS DO RESERVATÓRIO ELEVADO.								
ACIDENTES/INCIDENTES DO TRABALHO:								
Sem ocorrência								
ANOTAÇÕES DA FISCALIZAÇÃO:								
RESPONSÁVEL PELA CONTRATADA:				RESPONSÁVEL PELA FISCALIZAÇÃO:				
 Rafael Pinheiro Figuerêdo Engº Civil CREA-CE 48758				 ABSOLON CAVALCANTE MOTA NETO ENGENHEIRO CIVIL - CREA 324190CE RNP 0615727611				



		DIÁRIO DE OBRA					
		SECRETARIA DA INFRAESTRUTURA, TRANSPORTES E URBANISMO					
OBJETO: IMPLANTAÇÃO DO SISTEMA DE ABASTECIMENTO DE AGUA NO DISTRITO DE FETTICEIRO NO MUNICIPIO DE JAGUARIBE-CE							
CONTRATADA: WM CONSTRUÇÕES LTDA							
INÍCIO CONTRATUAL: 05/08/2022	DATA: sexta-feira, 5 de janeiro de 2024	FOLHA: 49	LIVRO: 5	CONDIÇÕES DO TEMPO			
				MANHÃ	TARDE	NOITE	
TÉRMINO CONTRATUAL: 31/12/2024	DIAS DECORRIDOS: 518	DIAS RESTANTES: 361	x	BOM	x	BOM	
				INSTÁVEL		INSTÁVEL	
				CHUVOSO		CHUVOSO	
				S/ATIVIDADE		S/ATIVIDADE	
TOTAL FUNCIONÁRIOS NA OBRA = 5							
MÃO DE OBRA		QUANT.	MÃO DE OBRA		QUANT.		
SUPERVISOR DE OBRAS:		0	ARMADOR DE FERRAGENS		0		
ENGENHEIRO CIVIL:		1	MOTORISTA DE CAMINHÃO		0		
VIGIA:		0	SERVENTE		3		
APONTADOR:		0	ENCARREGADO DE OBRAS		1		
CARPINTEIRO:		0					
EVOLUÇÃO DOS SERVIÇOS:							
<p>NESTE DIA TEVE INÍCIO E FINALIZAÇÃO DA CONCRETAGEM DAS SAPATAS DO RESERVATÓRIO ELEVADO.</p>							
ACIDENTES/INCIDENTES DO TRABALHO:							
Sem ocorrência							
ANOTAÇÕES DA FISCALIZAÇÃO:							
RESPONSÁVEL PELA CONTRATADA:			RESPONSÁVEL PELA FISCALIZAÇÃO:				
 Rafael Pinheiro Figuerêdo Engº Civil CREA-CE 48758			 ABSOLON CAVALCANTE MOTA NETO ENGENHEIRO CIVIL - CREA 324190CE RNP 0615727611				



		DIÁRIO DE OBRA					
		SECRETARIA DA INFRAESTRUTURA, TRANSPORTES E URBANISMO					
OBJETO: IMPLANTAÇÃO DO SISTEMA DE ABASTECIMENTO DE AGUA NO DISTRITO DE FETTICEIRO NO MUNICIPIO DE JAGUARIBE-CE							
CONTRATADA: WM CONSTRUÇÕES LTDA							
INÍCIO CONTRATUAL: 05/08/2022	DATA: sábado, 6 de janeiro de 2024	FOLHA: 49	LIVRO: 5	CONDIÇÕES DO TEMPO			
				MANHÃ	TARDE	NOITE	
TÉRMINO CONTRATUAL: 31/12/2024	DIAS DECORRIDOS: 519	DIAS RESTANTES: 360		BOM		BOM	
				INSTÁVEL		INSTÁVEL	
				CHUVOSO		CHUVOSO	
				S/ATIVIDADE	x	S/ATIVIDADE	
TOTAL FUNCIONÁRIOS NA OBRA = 5							
MÃO DE OBRA		QUANT.	MÃO DE OBRA		QUANT.		
SUPERVISOR DE OBRAS:		0	ARMADOR DE FERRAGENS		0		
ENGENHEIRO CIVIL:		1	MOTORISTA DE CAMINHÃO		0		
VIGIA:		0	SERVENTE		3		
APONTADOR:		0	ENCARREGADO DE OBRAS		1		
CARPINTEIRO:		0					
EVOLUÇÃO DOS SERVIÇOS:							
DESCANSO SEMANAL							
ACIDENTES/INCIDENTES DO TRABALHO:							
Sem ocorrência							
ANOTAÇÕES DA FISCALIZAÇÃO:							
RESPONSÁVEL PELA CONTRATADA:			RESPONSÁVEL PELA FISCALIZAÇÃO:				
 Rafael Pinheiro Figuerêdo Engº Civil CREA-CE 48758			 ABSOLON CAVALCANTE MOTA NETO ENGENHEIRO CIVIL - CREA 324190CE RNP 0615727611				



		DIÁRIO DE OBRA					
		SECRETARIA DA INFRAESTRUTURA, TRANSPORTES E URBANISMO					
OBJETO: IMPLANTAÇÃO DO SISTEMA DE ABASTECIMENTO DE AGUA NO DISTRITO DE FETITICEIRO NO MUNICIPIO DE JAGUARIBE-CE							
CONTRATADA: WM CONSTRUÇÕES LTDA							
INÍCIO CONTRATUAL: 05/08/2022	DATA: domingo, 7 de janeiro de 2024	FOLHA: 50	LIVRO: 5	CONDIÇÕES DO TEMPO			
				MANHÃ	TARDE	NOITE	
TÉRMINO CONTRATUAL: 31/12/2024	DIAS DECORRIDOS: 520	DIAS RESTANTES: 359	BOM	BOM	BOM		
			INSTÁVEL	INSTÁVEL	INSTÁVEL		
			CHUVOSO	CHUVOSO	CHUVOSO		
			x S/ATIVIDADE	x S/ATIVIDADE	x S/ATIVIDADE		
TOTAL FUNCIONÁRIOS NA OBRA = 5							
MÃO DE OBRA		QUANT.	MÃO DE OBRA		QUANT.		
SUPERVISOR DE OBRAS:		0	ARMADOR DE FERRAGENS		0		
ENGENHEIRO CIVIL:		1	MOTORISTA DE CAMINHÃO		0		
VIGIA:		0	SERVENTE		3		
APONTADOR:		0	ENCARREGADO DE OBRAS		1		
CARPINTEIRO:		0					
EVOLUÇÃO DOS SERVIÇOS:							
DESCANSO SEMANAL							
ACIDENTES/INCIDENTES DO TRABALHO:							
Sem ocorrência							
ANOTAÇÕES DA FISCALIZAÇÃO:							
RESPONSÁVEL PELA CONTRATADA:			RESPONSÁVEL PELA FISCALIZAÇÃO:				
 Rafael Pinheiro Figuerêdo Engº Civil CREA-CE 48758			 ABSOLON CAVALCANTE MOTA NETO ENGENHEIRO CIVIL - CREA 324190CE RNP 0615727611				



		DIÁRIO DE OBRA					
		SECRETARIA DA INFRAESTRUTURA, TRANSPORTES E URBANISMO					
OBJETO: IMPLANTAÇÃO DO SISTEMA DE ABASTECIMENTO DE AGUA NO DISTRITO DE FETITICEIRO NO MUNICIPIO DE JAGUARIBE-CE							
CONTRATADA: WM CONSTRUÇÕES LTDA							
INÍCIO CONTRATUAL: 05/08/2022	DATA: segunda-feira, 8 de janeiro de 2024	FOLHA: 50	LIVRO: 5	CONDIÇÕES DO TEMPO			
				MANHÃ	TARDE	NOITE	
TÉRMINO CONTRATUAL: 31/12/2024	DIAS DECORRIDOS: 521	DIAS RESTANTES: 358	x BOM	x BOM	BOM		
			INSTÁVEL	INSTÁVEL	INSTÁVEL		
			CHUVOSO	CHUVOSO	CHUVOSO		
			S/ATIVIDADE	S/ATIVIDADE	x S/ATIVIDADE		
TOTAL FUNCIONÁRIOS NA OBRA = 5							
MÃO DE OBRA		QUANT.	MÃO DE OBRA		QUANT.		
SUPERVISOR DE OBRAS:		0	ARMADOR DE FERRAGENS		0		
ENGENHEIRO CIVIL:		1	MOTORISTA DE CAMINHÃO		0		
VIGIA:		0	SERVENTE		3		
APONTADOR:		0	ENCARREGADO DE OBRAS		1		
CARPINTEIRO:		0					
EVOLUÇÃO DOS SERVIÇOS:							
NESTE DIA TEVE INÍCIO E FINALIZAÇÃO DA APLICAÇÃO DO IMPERMEABILIZANTE DE EMULSÃO ASFÁLTICA NAS SAPATAS DO RESERVATÓRIO ELEVADO.							
ACIDENTES/INCIDENTES DO TRABALHO:							
Sem ocorrência							
ANOTAÇÕES DA FISCALIZAÇÃO:							
RESPONSÁVEL PELA CONTRATADA:			RESPONSÁVEL PELA FISCALIZAÇÃO:				
 Rafael Pinheiro Figuerêdo Engº Civil CREA-CE 48758			 ABSOLON CAVALCANTE MOTA NETO ENGENHEIRO CIVIL - CREA 324190CE RNP 0615727611				



		DIÁRIO DE OBRA				
		SECRETARIA DA INFRAESTRUTURA, TRANSPORTES E URBANISMO				
OBJETO: IMPLANTAÇÃO DO SISTEMA DE ABASTECIMENTO DE AGUA NO DISTRITO DE FETTICEIRO NO MUNICIPIO DE JAGUARIBE-CE						
CONTRATADA: WM CONSTRUÇÕES LTDA						
INÍCIO CONTRATUAL:	DATA:	FOLHA:	LIVRO:	CONDIÇÕES DO TEMPO		
05/08/2022	terça-feira, 9 de janeiro de 2024	51	5	MANHÃ	TARDE	NOITE
				x BOM	x BOM	BOM
TERMINO CONTRATUAL:	DIAS DECORRIDOS:	DIAS RESTANTES:		INSTÁVEL	INSTÁVEL	INSTÁVEL
31/12/2024	522	357		CHUVOSO	CHUVOSO	CHUVOSO
				S/ATIVIDADE	S/ATIVIDADE	x S/ATIVIDADE
TOTAL FUNCIONÁRIOS NA OBRA = 5						
MÃO DE OBRA		QUANT.	MÃO DE OBRA		QUANT.	
SUPERVISOR DE OBRAS:		0	ARMADOR DE FERRAGENS		0	
ENGENHEIRO CIVIL:		1	MOTORISTA DE CAMINHÃO		0	
VIGIA:		0	SERVENTE		3	
APONTADOR:		0	ENCARREGADO DE OBRAS		1	
CARPINTEIRO:		0				
EVOLUÇÃO DOS SERVIÇOS:						
NESTE DIA TEVE INÍCIO DA MONTAGEM DAS FORMAS DOS PILARES DE ARRANQUE DO RESERVATÓRIO ELEVADO.						
ACIDENTES/INCIDENTES DO TRABALHO:						
Sem ocorrência						
ANOTAÇÕES DA FISCALIZAÇÃO:						
RESPONSÁVEL PELA CONTRATADA:				RESPONSÁVEL PELA FISCALIZAÇÃO:		
 Rafael Pinheiro Figuerêdo Engº Civil CREA-CE 48758				 ABSOLON CAVALCANTE MOTA NETO ENGENHEIRO CIVIL - CREA 324190CE RNP 0615727611		



		DIÁRIO DE OBRA				
		SECRETARIA DA INFRAESTRUTURA, TRANSPORTES E URBANISMO				
OBJETO: IMPLANTAÇÃO DO SISTEMA DE ABASTECIMENTO DE AGUA NO DISTRITO DE FETTICEIRO NO MUNICIPIO DE JAGUARIBE-CE						
CONTRATADA: WM CONSTRUÇÕES LTDA						
INÍCIO CONTRATUAL:	DATA:	FOLHA:	LIVRO:	CONDIÇÕES DO TEMPO		
05/08/2022	quarta-feira, 10 de janeiro de 2024	51	5	MANHÃ	TARDE	NOITE
				x BOM	x BOM	BOM
TERMINO CONTRATUAL:	DIAS DECORRIDOS:	DIAS RESTANTES:		INSTÁVEL	INSTÁVEL	INSTÁVEL
31/12/2024	523	356		CHUVOSO	CHUVOSO	CHUVOSO
				S/ATIVIDADE	S/ATIVIDADE	x S/ATIVIDADE
TOTAL FUNCIONÁRIOS NA OBRA = 5						
MÃO DE OBRA		QUANT.	MÃO DE OBRA		QUANT.	
SUPERVISOR DE OBRAS:		0	ARMADOR DE FERRAGENS		0	
ENGENHEIRO CIVIL:		1	MOTORISTA DE CAMINHÃO		0	
VIGIA:		0	SERVENTE		3	
APONTADOR:		0	ENCARREGADO DE OBRAS		1	
CARPINTEIRO:		0				
EVOLUÇÃO DOS SERVIÇOS:						
NESTE DIA TEVE CONTINUAÇÃO DA MONTAGEM DAS FORMAS DOS PILARES DE ARRANQUE DO RESERVATÓRIO ELEVADO.						
ACIDENTES/INCIDENTES DO TRABALHO:						
Sem ocorrência						
ANOTAÇÕES DA FISCALIZAÇÃO:						
RESPONSÁVEL PELA CONTRATADA:				RESPONSÁVEL PELA FISCALIZAÇÃO:		
 Rafael Pinheiro Figuerêdo Engº Civil CREA-CE 48758				 ABSOLON CAVALCANTE MOTA NETO ENGENHEIRO CIVIL - CREA 324190CE RNP 0615727611		



		DIÁRIO DE OBRA					
		SECRETARIA DA INFRAESTRUTURA, TRANSPORTES E URBANISMO					
OBJETO: IMPLANTAÇÃO DO SISTEMA DE ABASTECIMENTO DE AGUA NO DISTRITO DE FEITICEIRO NO MUNICIPIO DE JAGUARIBE-CE							
CONTRATADA: WM CONSTRUÇÕES LTDA							
INÍCIO CONTRATUAL: 05/08/2022	DATA: quinta-feira, 11 de janeiro de 2024	FOLHA: 52	LIVRO: 5	CONDIÇÕES DO TEMPO			
				MANHÃ	TARDE	NOITE	
TÉRMINO CONTRATUAL: 31/12/2024	DIAS DECORRIDOS: 524	DIAS RESTANTES: 355	x	BOM	x	BOM	BOM
				INSTÁVEL		INSTÁVEL	INSTÁVEL
				CHUVOSO		CHUVOSO	CHUVOSO
				S/ATIVIDADE		S/ATIVIDADE	x S/ATIVIDADE
TOTAL FUNCIONÁRIOS NA OBRA = 5							
MÃO DE OBRA		QUANT.	MÃO DE OBRA		QUANT.		
SUPERVISOR DE OBRAS:		0	ARMADOR DE FERRAGENS		0		
ENGENHEIRO CIVIL:		1	MOTORISTA DE CAMINHÃO		0		
VIGIA:		0	SERVENTE		3		
APONTADOR:		0	ENCARREGADO DE OBRAS		1		
CARPINTEIRO:		0					
EVOLUÇÃO DOS SERVIÇOS:							
<p>NESTE DIA TEVE CONTINUAÇÃO DA MONTAGEM DAS FORMAS DOS PILARES DE ARRANQUE E INÍCIO DA MONTAGEM DAS VIGAS BALDRAMES DO RESERVATÓRIO ELEVADO.</p>							
ACIDENTES/INCIDENTES DO TRABALHO:							
Sem ocorrência							
ANOTAÇÕES DA FISCALIZAÇÃO:							
RESPONSÁVEL PELA CONTRATADA:			RESPONSÁVEL PELA FISCALIZAÇÃO:				
 Rafael Pinheiro Figuerêdo Engº Civil CREA-CE 48758			 ABSOLON CAVALCANTE MOTA NETO ENGENHEIRO CIVIL - CREA 324190CE RNP 0615727611				



		DIÁRIO DE OBRA					
		SECRETARIA DA INFRAESTRUTURA, TRANSPORTES E URBANISMO					
OBJETO: IMPLANTAÇÃO DO SISTEMA DE ABASTECIMENTO DE AGUA NO DISTRITO DE FEITICEIRO NO MUNICIPIO DE JAGUARIBE-CE							
CONTRATADA: WM CONSTRUÇÕES LTDA							
INÍCIO CONTRATUAL: 05/08/2022	DATA: sexta-feira, 12 de janeiro de 2024	FOLHA: 52	LIVRO: 5	CONDIÇÕES DO TEMPO			
				MANHÃ	TARDE	NOITE	
TÉRMINO CONTRATUAL: 31/12/2024	DIAS DECORRIDOS: 525	DIAS RESTANTES: 354	x	BOM	x	BOM	BOM
				INSTÁVEL		INSTÁVEL	INSTÁVEL
				CHUVOSO		CHUVOSO	CHUVOSO
				S/ATIVIDADE		S/ATIVIDADE	x S/ATIVIDADE
TOTAL FUNCIONÁRIOS NA OBRA = 5							
MÃO DE OBRA		QUANT.	MÃO DE OBRA		QUANT.		
SUPERVISOR DE OBRAS:		0	ARMADOR DE FERRAGENS		0		
ENGENHEIRO CIVIL:		1	MOTORISTA DE CAMINHÃO		0		
VIGIA:		0	SERVENTE		3		
APONTADOR:		0	ENCARREGADO DE OBRAS		1		
CARPINTEIRO:		0					
EVOLUÇÃO DOS SERVIÇOS:							
<p>NESTE DIA TEVE CONTINUAÇÃO DA MONTAGEM DAS FORMAS DAS VIGAS BALDRAMES E INÍCIO DA MONTAGEM DAS FERRAGENS DO RESERVATÓRIO ELEVADO.</p>							
ACIDENTES/INCIDENTES DO TRABALHO:							
Sem ocorrência							
ANOTAÇÕES DA FISCALIZAÇÃO:							
RESPONSÁVEL PELA CONTRATADA:			RESPONSÁVEL PELA FISCALIZAÇÃO:				
 Rafael Pinheiro Figuerêdo Engº Civil CREA-CE 48758			 ABSOLON CAVALCANTE MOTA NETO ENGENHEIRO CIVIL - CREA 324190CE RNP 0615727611				



WM CONSTRUÇÕES		DIÁRIO DE OBRA					
		SECRETARIA DA INFRAESTRUTURA, TRANSPORTES E URBANISMO					
OBJETO: IMPLANTAÇÃO DO SISTEMA DE ABASTECIMENTO DE AGUA NO DISTRITO DE FEITICEIRO NO MUNICIPIO DE JAGUARIBE-CE							
CONTRATADA: WM CONSTRUÇÕES LTDA							
INÍCIO CONTRATUAL: 05/08/2022	DATA: sábado, 13 de janeiro de 2024	FOLHA: 53	LIVRO: 5	CONDIÇÕES DO TEMPO			
				MANHÃ	TARDE	NOITE	
TÉRMINO CONTRATUAL: 31/12/2024	DIAS DECORRIDOS: 526	DIAS RESTANTES: 353	BOM	BOM	BOM		
			INSTÁVEL	INSTÁVEL	INSTÁVEL		
			CHUVOSO	CHUVOSO	CHUVOSO		
			x S/ATIVIDADE	x S/ATIVIDADE	x S/ATIVIDADE		
TOTAL FUNCIONÁRIOS NA OBRA = 5							
MÃO DE OBRA		QUANT.	MÃO DE OBRA		QUANT.		
SUPERVISOR DE OBRAS:		0	ARMADOR DE FERRAGENS		0		
ENGENHEIRO CIVIL:		1	MOTORISTA DE CAMINHÃO		0		
VIGIA:		0	SERVENTE		3		
APONTADOR:		0	ENCARREGADO DE OBRAS		1		
CARPINTEIRO:		0					
EVOLUÇÃO DOS SERVIÇOS:							
DESCANSO SEMANAL							
ACIDENTES/INCIDENTES DO TRABALHO:							
Sem ocorrência							
ANOTAÇÕES DA FISCALIZAÇÃO:							
RESPONSÁVEL PELA CONTRATADA:			RESPONSÁVEL PELA FISCALIZAÇÃO:				
 Rafael Pinheiro Figuerêdo Engº Civil CREA-CE 48758			 ABSOLON CAVALCANTE MOTA NETO ENGENHEIRO CIVIL - CREA 324190CE RNP 0615727611				



WM CONSTRUÇÕES		DIÁRIO DE OBRA					
		SECRETARIA DA INFRAESTRUTURA, TRANSPORTES E URBANISMO					
OBJETO: IMPLANTAÇÃO DO SISTEMA DE ABASTECIMENTO DE AGUA NO DISTRITO DE FEITICEIRO NO MUNICIPIO DE JAGUARIBE-CE							
CONTRATADA: WM CONSTRUÇÕES LTDA							
INÍCIO CONTRATUAL: 05/08/2022	DATA: domingo, 14 de janeiro de 2024	FOLHA: 53	LIVRO: 5	CONDIÇÕES DO TEMPO			
				MANHÃ	TARDE	NOITE	
TÉRMINO CONTRATUAL: 31/12/2024	DIAS DECORRIDOS: 527	DIAS RESTANTES: 352	BOM	BOM	BOM		
			INSTÁVEL	INSTÁVEL	INSTÁVEL		
			CHUVOSO	CHUVOSO	CHUVOSO		
			x S/ATIVIDADE	x S/ATIVIDADE	x S/ATIVIDADE		
TOTAL FUNCIONÁRIOS NA OBRA = 5							
MÃO DE OBRA		QUANT.	MÃO DE OBRA		QUANT.		
SUPERVISOR DE OBRAS:		0	ARMADOR DE FERRAGENS		0		
ENGENHEIRO CIVIL:		1	MOTORISTA DE CAMINHÃO		0		
VIGIA:		0	SERVENTE		3		
APONTADOR:		0	ENCARREGADO DE OBRAS		1		
CARPINTEIRO:		0					
EVOLUÇÃO DOS SERVIÇOS:							
DESCANSO SEMANAL							
ACIDENTES/INCIDENTES DO TRABALHO:							
Sem ocorrência							
ANOTAÇÕES DA FISCALIZAÇÃO:							
RESPONSÁVEL PELA CONTRATADA:			RESPONSÁVEL PELA FISCALIZAÇÃO:				
 Rafael Pinheiro Figuerêdo Engº Civil CREA-CE 48758			 ABSOLON CAVALCANTE MOTA NETO ENGENHEIRO CIVIL - CREA 324190CE RNP 0615727611				



WM CONSTRUÇÕES		DIÁRIO DE OBRA							
SECRETARIA DA INFRAESTRUTURA, TRANSPORTES E URBANISMO		OBJETO: IMPLANTAÇÃO DO SISTEMA DE ABASTECIMENTO DE AGUA NO DISTRITO DE FETICEIRO NO MUNICIPIO DE JAGUARIBE-CE							
CONTRATADA: WM CONSTRUÇÕES LTDA		CONDIÇÕES DO TEMPO							
INÍCIO CONTRATUAL:	DATA:	FOLHA:	LIVRO:	MANHÃ			TARDE		NOITE
05/08/2022	segunda-feira, 15 de janeiro de 2024	54	5	x	BOM	x	BOM	BOM	
TÉRMINO CONTRATUAL:	DIAS DECORRIDOS:	DIAS RESTANTES:		INSTÁVEL			INSTÁVEL		INSTÁVEL
31/12/2024	528	351		CHUVOSO			CHUVOSO		CHUVOSO
TOTAL FUNCIONÁRIOS NA OBRA = 5				S/ATIVIDADE			S/ATIVIDADE		x S/ATIVIDADE
MÃO DE OBRA		QUANT.	MÃO DE OBRA		QUANT.				
SUPERVISOR DE OBRAS:		0	ARMADOR DE FERRAGENS		0				
ENGENHEIRO CIVIL:		1	MOTORISTA DE CAMINHÃO		0				
VIGIA:		0	SERVENTE		3				
APONTADOR:		0	ENCARREGADO DE OBRAS		1				
CARPINTEIRO:		0							
EVOLUÇÃO DOS SERVIÇOS:									
NESTE DIA TEVE CONTINUAÇÃO DA MONTAGEM DAS FORMAS DAS VIGAS BALDRAMES E INÍCIO DA MONTAGEM DAS FERRRAGENS DO RESERVATÓRIO ELEVADO.									
ACIDENTES/INCIDENTES DO TRABALHO:									
Sem ocorrência									
ANOTAÇÕES DA FISCALIZAÇÃO:									
RESPONSÁVEL PELA CONTRATADA:					RESPONSÁVEL PELA FISCALIZAÇÃO:				
 Rafael Pinheiro Figuerêdo Engº Civil CREA-CE 48758					 ABSOLON CAVALCANTE MOTA NETO ENGENHEIRO CIVIL - CREA 324190CE RNP 0615727611				



WM CONSTRUÇÕES		DIÁRIO DE OBRA							
SECRETARIA DA INFRAESTRUTURA, TRANSPORTES E URBANISMO		OBJETO: IMPLANTAÇÃO DO SISTEMA DE ABASTECIMENTO DE AGUA NO DISTRITO DE FETICEIRO NO MUNICIPIO DE JAGUARIBE-CE							
CONTRATADA: WM CONSTRUÇÕES LTDA		CONDIÇÕES DO TEMPO							
INÍCIO CONTRATUAL:	DATA:	FOLHA:	LIVRO:	MANHÃ			TARDE		NOITE
05/08/2022	terça-feira, 16 de janeiro de 2024	54	5	x	BOM	x	BOM	BOM	
TÉRMINO CONTRATUAL:	DIAS DECORRIDOS:	DIAS RESTANTES:		INSTÁVEL			INSTÁVEL		INSTÁVEL
31/12/2024	529	350		CHUVOSO			CHUVOSO		CHUVOSO
TOTAL FUNCIONÁRIOS NA OBRA = 5				S/ATIVIDADE			S/ATIVIDADE		x S/ATIVIDADE
MÃO DE OBRA		QUANT.	MÃO DE OBRA		QUANT.				
SUPERVISOR DE OBRAS:		0	ARMADOR DE FERRAGENS		0				
ENGENHEIRO CIVIL:		1	MOTORISTA DE CAMINHÃO		0				
VIGIA:		0	SERVENTE		3				
APONTADOR:		0	ENCARREGADO DE OBRAS		1				
CARPINTEIRO:		0							
EVOLUÇÃO DOS SERVIÇOS:									
NESTE DIA TEVE CONTINUAÇÃO DA MONTAGEM DAS FORMAS E FERRRAGENS DAS VIGAS BALDRAME DO RESERVATÓRIO ELEVADO.									
ACIDENTES/INCIDENTES DO TRABALHO:									
Sem ocorrência									
ANOTAÇÕES DA FISCALIZAÇÃO:									
RESPONSÁVEL PELA CONTRATADA:					RESPONSÁVEL PELA FISCALIZAÇÃO:				
 Rafael Pinheiro Figuerêdo Engº Civil CREA-CE 48758					 ABSOLON CAVALCANTE MOTA NETO ENGENHEIRO CIVIL - CREA 324190CE RNP 0615727611				



		DIÁRIO DE OBRA					
		SECRETARIA DA INFRAESTRUTURA, TRANSPORTES E URBANISMO					
OBJETO: IMPLANTAÇÃO DO SISTEMA DE ABASTECIMENTO DE AGUA NO DISTRITO DE FEITICEIRO NO MUNICIPIO DE JAGUARIBE-CE							
CONTRATADA: WM CONSTRUÇÕES LTDA							
INÍCIO CONTRATUAL: 05/08/2022	DATA: quarta-feira, 17 de janeiro de 2024	FOLHA: 55	LIVRO: 5	CONDIÇÕES DO TEMPO			
				MANHÃ	TARDE	NOITE	
TÉRMINO CONTRATUAL: 31/12/2024	DIAS DECORRIDOS: 530	DIAS RESTANTES: 349	x	BOM	x	BOM	
				INSTÁVEL		INSTÁVEL	
				CHUVOSO		CHUVOSO	
			S/ATIVIDADE		S/ATIVIDADE	x	S/ATIVIDADE
TOTAL FUNCIONÁRIOS NA OBRA = 5							
MÃO DE OBRA		QUANT.	MÃO DE OBRA		QUANT.		
SUPERVISOR DE OBRAS:		0	ARMADOR DE FERRAGENS		0		
ENGENHEIRO CIVIL:		1	MOTORISTA DE CAMINHÃO		0		
VIGIA:		0	SERVENTE		3		
APONTADOR:		0	ENCARREGADO DE OBRAS		1		
CARPINTEIRO:		0					
EVOLUÇÃO DOS SERVIÇOS:							
NESTE DIA TEVE CONTINUAÇÃO DA MONTAGEM DAS FORMAS E FERRAGENS DAS VIGAS BALDRAME DO RESERVATÓRIO ELEVADO.							
ACIDENTES/INCIDENTES DO TRABALHO:							
Sem ocorrência							
ANOTAÇÕES DA FISCALIZAÇÃO:							
RESPONSÁVEL PELA CONTRATADA:				RESPONSÁVEL PELA FISCALIZAÇÃO:			
 Rafael Pinheiro Figuerêdo Eng° Civil CREA-CE 48758				 ABSOLON CAVALCANTE MOTA NETO ENGENHEIRO CIVIL - CREA 324190CE RNP 0615727611			



		DIÁRIO DE OBRA					
		SECRETARIA DA INFRAESTRUTURA, TRANSPORTES E URBANISMO					
OBJETO: IMPLANTAÇÃO DO SISTEMA DE ABASTECIMENTO DE AGUA NO DISTRITO DE FEITICEIRO NO MUNICIPIO DE JAGUARIBE-CE							
CONTRATADA: WM CONSTRUÇÕES LTDA							
INÍCIO CONTRATUAL: 05/08/2022	DATA: quinta-feira, 18 de janeiro de 2024	FOLHA: 55	LIVRO: 5	CONDIÇÕES DO TEMPO			
				MANHÃ	TARDE	NOITE	
TÉRMINO CONTRATUAL: 31/12/2024	DIAS DECORRIDOS: 531	DIAS RESTANTES: 348	x	BOM	x	BOM	
				INSTÁVEL		INSTÁVEL	
				CHUVOSO		CHUVOSO	
			S/ATIVIDADE		S/ATIVIDADE	x	S/ATIVIDADE
TOTAL FUNCIONÁRIOS NA OBRA = 5							
MÃO DE OBRA		QUANT.	MÃO DE OBRA		QUANT.		
SUPERVISOR DE OBRAS:		0	ARMADOR DE FERRAGENS		0		
ENGENHEIRO CIVIL:		1	MOTORISTA DE CAMINHÃO		0		
VIGIA:		0	SERVENTE		3		
APONTADOR:		0	ENCARREGADO DE OBRAS		1		
CARPINTEIRO:		0					
EVOLUÇÃO DOS SERVIÇOS:							
NESTE DIA TEVE CONTINUAÇÃO DA MONTAGEM DAS FORMAS E FERRAGENS DAS VIGAS BALDRAME DO RESERVATÓRIO ELEVADO.							
ACIDENTES/INCIDENTES DO TRABALHO:							
Sem ocorrência							
ANOTAÇÕES DA FISCALIZAÇÃO:							
RESPONSÁVEL PELA CONTRATADA:				RESPONSÁVEL PELA FISCALIZAÇÃO:			
 Rafael Pinheiro Figuerêdo Eng° Civil CREA-CE 48758				 ABSOLON CAVALCANTE MOTA NETO ENGENHEIRO CIVIL - CREA 324190CE RNP 0615727611			



		DIÁRIO DE OBRA				
		SECRETARIA DA INFRAESTRUTURA, TRANSPORTES E URBANISMO				
OBJETO: IMPLANTAÇÃO DO SISTEMA DE ABASTECIMENTO DE AGUA NO DISTRITO DE FETTICEIRO NO MUNICIPIO DE JAGUARIBE-CE						
CONTRATADA: WM CONSTRUÇÕES LTDA						
INÍCIO CONTRATUAL:	DATA:	FOLHA:	LIVRO:	CONDIÇÕES DO TEMPO		
05/08/2022	sexta-feira, 19 de janeiro de 2024	56	5	MANHÃ	TARDE	NOITE
				x BOM	x BOM	BOM
				INSTÁVEL	INSTÁVEL	INSTÁVEL
				CHUVOSO	CHUVOSO	CHUVOSO
				S/ATIVIDADE	S/ATIVIDADE	x S/ATIVIDADE
TÉRMINO CONTRATUAL:	DIAS DECORRIDOS:	DIAS RESTANTES:				
31/12/2024	532	347				
TOTAL FUNCIONÁRIOS NA OBRA = 5						
MÃO DE OBRA		QUANT.	MÃO DE OBRA		QUANT.	
SUPERVISOR DE OBRAS:		0	ARMADOR DE FERRAGENS		0	
ENGENHEIRO CIVIL:		1	MOTORISTA DE CAMINHÃO		0	
VIGIA:		0	SERVENTE		3	
APONTADOR:		0	ENCARREGADO DE OBRAS		1	
CARPINTEIRO:		0				
EVOLUÇÃO DOS SERVIÇOS:						
NESTE DIA TEVE INÍCIO E FINALIZAÇÃO DA CONCRETAGEM DAS VIGAS BALDRAME DO RESERVATÓRIO ELEVADO.						
ACIDENTES/INCIDENTES DO TRABALHO:						
Sem ocorrência						
ANOTAÇÕES DA FISCALIZAÇÃO:						
RESPONSÁVEL PELA CONTRATADA:			RESPONSÁVEL PELA FISCALIZAÇÃO:			
 Rafael Pinheiro Figuerêdo Engº Civil CREA-CE 48758			 ABSOLON CAVALCANTE MOTA NETO ENGENHEIRO CIVIL - CREA 324190CE RNP 0615727611			



		DIÁRIO DE OBRA				
		SECRETARIA DA INFRAESTRUTURA, TRANSPORTES E URBANISMO				
OBJETO: IMPLANTAÇÃO DO SISTEMA DE ABASTECIMENTO DE AGUA NO DISTRITO DE FETTICEIRO NO MUNICIPIO DE JAGUARIBE-CE						
CONTRATADA: WM CONSTRUÇÕES LTDA						
INÍCIO CONTRATUAL:	DATA:	FOLHA:	LIVRO:	CONDIÇÕES DO TEMPO		
05/08/2022	sábado, 20 de janeiro de 2024	56	5	MANHÃ	TARDE	NOITE
				BOM	BOM	BOM
				INSTÁVEL	INSTÁVEL	INSTÁVEL
				CHUVOSO	CHUVOSO	CHUVOSO
				x S/ATIVIDADE	x S/ATIVIDADE	x S/ATIVIDADE
TÉRMINO CONTRATUAL:	DIAS DECORRIDOS:	DIAS RESTANTES:				
31/12/2024	533	346				
TOTAL FUNCIONÁRIOS NA OBRA = 5						
MÃO DE OBRA		QUANT.	MÃO DE OBRA		QUANT.	
SUPERVISOR DE OBRAS:		0	ARMADOR DE FERRAGENS		0	
ENGENHEIRO CIVIL:		1	MOTORISTA DE CAMINHÃO		0	
VIGIA:		0	SERVENTE		3	
APONTADOR:		0	ENCARREGADO DE OBRAS		1	
CARPINTEIRO:		0				
EVOLUÇÃO DOS SERVIÇOS:						
DESCANSO SEMANAL						
ACIDENTES/INCIDENTES DO TRABALHO:						
Sem ocorrência						
ANOTAÇÕES DA FISCALIZAÇÃO:						
RESPONSÁVEL PELA CONTRATADA:			RESPONSÁVEL PELA FISCALIZAÇÃO:			
 Rafael Pinheiro Figuerêdo Engº Civil CREA-CE 48758			 ABSOLON CAVALCANTE MOTA NETO ENGENHEIRO CIVIL - CREA 324190CE RNP 0615727611			



		DIÁRIO DE OBRA				
		SECRETARIA DA INFRAESTRUTURA, TRANSPORTES E URBANISMO				
OBJETO: IMPLANTAÇÃO DO SISTEMA DE ABASTECIMENTO DE AGUA NO DISTRITO DE FETTICEIRO NO MUNICIPIO DE JAGUARIBE-CE						
CONTRATADA: WM CONSTRUÇÕES LTDA						
INÍCIO CONTRATUAL:	DATA:	FOLHA:	LIVRO:	CONDIÇÕES DO TEMPO		
05/08/2022	domingo, 21 de janeiro de 2024	57	5	MANHÃ	TARDE	
				BOM	BOM	
				INSTÁVEL	INSTÁVEL	
				CHUVOSO	CHUVOSO	
				x S/ATIVIDADE	x S/ATIVIDADE	
TERMINO CONTRATUAL:	DIAS DECORRIDOS:	DIAS RESTANTES:		NOITE		
31/12/2024	534	345		BOM		
				INSTÁVEL		
				CHUVOSO		
				x S/ATIVIDADE	x S/ATIVIDADE	
TOTAL FUNCIONÁRIOS NA OBRA = 5						
MÃO DE OBRA		QUANT.	MÃO DE OBRA		QUANT.	
SUPERVISOR DE OBRAS:		0	ARMADOR DE FERRAGENS		0	
ENGENHEIRO CIVIL:		1	MOTORISTA DE CAMINHÃO		0	
VIGIA:		0	SERVENTE		3	
APONTADOR:		0	ENCARREGADO DE OBRAS		1	
CARPINTEIRO:		0				
EVOLUÇÃO DOS SERVIÇOS:						
DESCANSO SEMANAL						
ACIDENTES/INCIDENTES DO TRABALHO:						
Sem ocorrência						
ANOTAÇÕES DA FISCALIZAÇÃO:						
RESPONSÁVEL PELA CONTRATADA:			RESPONSÁVEL PELA FISCALIZAÇÃO:			
 Rafael Pinheiro Figuerêdo Engº Civil CREA-CE 48758			 ABSOLON CAVALCANTE MOTA NETO ENGENHEIRO CIVIL - CREA 324190CE RNP 0615727611			



		DIÁRIO DE OBRA				
		SECRETARIA DA INFRAESTRUTURA, TRANSPORTES E URBANISMO				
OBJETO: IMPLANTAÇÃO DO SISTEMA DE ABASTECIMENTO DE AGUA NO DISTRITO DE FETTICEIRO NO MUNICIPIO DE JAGUARIBE-CE						
CONTRATADA: WM CONSTRUÇÕES LTDA						
INÍCIO CONTRATUAL:	DATA:	FOLHA:	LIVRO:	CONDIÇÕES DO TEMPO		
05/08/2022	segunda-feira, 22 de janeiro de 2024	57	5	MANHÃ	TARDE	
				x BOM	x BOM	
				INSTÁVEL	INSTÁVEL	
				CHUVOSO	CHUVOSO	
				S/ATIVIDADE	S/ATIVIDADE	
TERMINO CONTRATUAL:	DIAS DECORRIDOS:	DIAS RESTANTES:		NOITE		
31/12/2024	535	344		BOM		
				INSTÁVEL		
				CHUVOSO		
				x S/ATIVIDADE	x S/ATIVIDADE	
TOTAL FUNCIONÁRIOS NA OBRA = 5						
MÃO DE OBRA		QUANT.	MÃO DE OBRA		QUANT.	
SUPERVISOR DE OBRAS:		0	ARMADOR DE FERRAGENS		0	
ENGENHEIRO CIVIL:		1	MOTORISTA DE CAMINHÃO		0	
VIGIA:		0	SERVENTE		3	
APONTADOR:		0	ENCARREGADO DE OBRAS		1	
CARPINTEIRO:		0				
EVOLUÇÃO DOS SERVIÇOS:						
NESTE DIA TEVE INÍCIO DA MONTAGEM DAS FERRAGENS DOS PILARES INTERMEDIÁRIOS DO PRIMEIRO LANCE DO RESERVATÓRIO ELEVADO.						
ACIDENTES/INCIDENTES DO TRABALHO:						
Sem ocorrência						
ANOTAÇÕES DA FISCALIZAÇÃO:						
RESPONSÁVEL PELA CONTRATADA:			RESPONSÁVEL PELA FISCALIZAÇÃO:			
 Rafael Pinheiro Figuerêdo Engº Civil CREA-CE 48758			 ABSOLON CAVALCANTE MOTA NETO ENGENHEIRO CIVIL - CREA 324190CE RNP 0615727611			



WM CONSTRUÇÕES		DIÁRIO DE OBRA					
SECRETARIA DA INFRAESTRUTURA, TRANSPORTES E URBANISMO		OBJETO: IMPLANTAÇÃO DO SISTEMA DE ABASTECIMENTO DE AGUA NO DISTRITO DE FETICEIRO NO MUNICIPIO DE JAGUARIBE-CE					
CONTRATADA: WM CONSTRUÇÕES LTDA							
INÍCIO CONTRATUAL: 05/08/2022	DATA: terça-feira, 23 de janeiro de 2024	FOLHA: 58	LIVRO: 5	CONDIÇÕES DO TEMPO			
				MANHÃ	TARDE	NOITE	
TÉRMINO CONTRATUAL: 31/12/2024	DIAS DECORRIDOS: 536	DIAS RESTANTES: 343	x	BOM	x	BOM	BOM
				INSTÁVEL		INSTÁVEL	INSTÁVEL
				CHUVOSO		CHUVOSO	CHUVOSO
				S/ATIVIDADE		S/ATIVIDADE	x S/ATIVIDADE
TOTAL FUNCIONÁRIOS NA OBRA = 5							
MÃO DE OBRA		QUANT.	MÃO DE OBRA		QUANT.		
SUPERVISOR DE OBRAS:		0	ARMADOR DE FERRAGENS		0		
ENGENHEIRO CIVIL:		1	MOTORISTA DE CAMINHÃO		0		
VIGIA:		0	SERVENTE		3		
APONTADOR:		0	ENCARREGADO DE OBRAS		1		
CARPINTEIRO:		0					
EVOLUÇÃO DOS SERVIÇOS:							
NESTE DIA TEVE CONTINUAÇÃO DA MONTAGEM DAS FERRAGENS DOS PILARES INTERMEDIÁRIOS DO PRIMEIRO LANCE DO RESERVATÓRIO ELEVADO.							
ACIDENTES/INCIDENTES DO TRABALHO:							
Sem ocorrência							
ANOTAÇÕES DA FISCALIZAÇÃO:							
RESPONSÁVEL PELA CONTRATADA:				RESPONSÁVEL PELA FISCALIZAÇÃO:			
 Rafael Pinheiro Figuerêdo Engº Civil CREA-CE 48758				 ABSOLON CAVALCANTE MOTA NETO ENGENHEIRO CIVIL - CREA 324190CE RNP 0615727611			



WM CONSTRUÇÕES		DIÁRIO DE OBRA					
SECRETARIA DA INFRAESTRUTURA, TRANSPORTES E URBANISMO		OBJETO: IMPLANTAÇÃO DO SISTEMA DE ABASTECIMENTO DE AGUA NO DISTRITO DE FETICEIRO NO MUNICIPIO DE JAGUARIBE-CE					
CONTRATADA: WM CONSTRUÇÕES LTDA							
INÍCIO CONTRATUAL: 05/08/2022	DATA: quarta-feira, 24 de janeiro de 2024	FOLHA: 58	LIVRO: 5	CONDIÇÕES DO TEMPO			
				MANHÃ	TARDE	NOITE	
TÉRMINO CONTRATUAL: 31/12/2024	DIAS DECORRIDOS: 537	DIAS RESTANTES: 342	x	BOM	x	BOM	BOM
				INSTÁVEL		INSTÁVEL	INSTÁVEL
				CHUVOSO		CHUVOSO	CHUVOSO
				S/ATIVIDADE		S/ATIVIDADE	x S/ATIVIDADE
TOTAL FUNCIONÁRIOS NA OBRA = 5							
MÃO DE OBRA		QUANT.	MÃO DE OBRA		QUANT.		
SUPERVISOR DE OBRAS:		0	ARMADOR DE FERRAGENS		0		
ENGENHEIRO CIVIL:		1	MOTORISTA DE CAMINHÃO		0		
VIGIA:		0	SERVENTE		3		
APONTADOR:		0	ENCARREGADO DE OBRAS		1		
CARPINTEIRO:		0					
EVOLUÇÃO DOS SERVIÇOS:							
NESTE DIA TEVE CONTINUAÇÃO DA MONTAGEM DOS PILARES INTERMEDIÁRIOS DO PRIMEIRO LANCE DO RESERVATÓRIO ELEVADO.							
ACIDENTES/INCIDENTES DO TRABALHO:							
Sem ocorrência							
ANOTAÇÕES DA FISCALIZAÇÃO:							
RESPONSÁVEL PELA CONTRATADA:				RESPONSÁVEL PELA FISCALIZAÇÃO:			
 Rafael Pinheiro Figuerêdo Engº Civil CREA-CE 48758				 ABSOLON CAVALCANTE MOTA NETO ENGENHEIRO CIVIL - CREA 324190CE RNP 0615727611			



WM CONSTRUÇÕES		DIÁRIO DE OBRA						
		SECRETARIA DA INFRAESTRUTURA, TRANSPORTES E URBANISMO						
OBJETO: IMPLANTAÇÃO DO SISTEMA DE ABASTECIMENTO DE AGUA NO DISTRITO DE FETTICEIRO NO MUNICIPIO DE JAGUARIBE-CE								
CONTRATADA: WM CONSTRUÇÕES LTDA								
INÍCIO CONTRATUAL:	DATA:	FOLHA:	LIVRO:	CONDIÇÕES DO TEMPO				
05/08/2022	quinta-feira, 25 de janeiro de 2024	59	5	MANHÃ	TARDE	NOITE		
				x BOM	x BOM	BOM		
				INSTÁVEL	INSTÁVEL	INSTÁVEL		
				CHUVOSO	CHUVOSO	CHUVOSO		
				S/ATIVIDADE	S/ATIVIDADE	x S/ATIVIDADE		
TÉRMINO CONTRATUAL:	DIAS DECORRIDOS:	DIAS RESTANTES:						
31/12/2024	538	341						
TOTAL FUNCIONÁRIOS NA OBRA = 5								
MÃO DE OBRA		QUANT.	MÃO DE OBRA		QUANT.			
SUPERVISOR DE OBRAS:		0	ARMADOR DE FERRAGENS		0			
ENGENHEIRO CIVIL:		1	MOTORISTA DE CAMINHÃO		0			
VIGIA:		0	SERVENTE		3			
APONTADOR:		0	ENCARREGADO DE OBRAS		1			
CARPINTEIRO:		0						
EVOLUÇÃO DOS SERVIÇOS:								
NESTE DIA TEVE CONTINUAÇÃO DA MONTAGEM DAS FERRAGENS E INÍCIO DA MONTAGEM DAS FORMAS DOS PILARES INTERMEDIÁRIOS DO PRIMEIRO LANCE DO RESERVATÓRIO ELEVADO.								
ACIDENTES/INCIDENTES DO TRABALHO:								
Sem ocorrência								
ANOTAÇÕES DA FISCALIZAÇÃO:								
RESPONSÁVEL PELA CONTRATADA:				RESPONSÁVEL PELA FISCALIZAÇÃO:				
 Rafael Pinheiro Figuerêdo Engº Civil CREA-CE 48758				 ABSOLON CAVALCANTE MOTA NETO ENGENHEIRO CIVIL - CREA 324190CE RNP 0615727611				



WM CONSTRUÇÕES		DIÁRIO DE OBRA						
		SECRETARIA DA INFRAESTRUTURA, TRANSPORTES E URBANISMO						
OBJETO: IMPLANTAÇÃO DO SISTEMA DE ABASTECIMENTO DE AGUA NO DISTRITO DE FETTICEIRO NO MUNICIPIO DE JAGUARIBE-CE								
CONTRATADA: WM CONSTRUÇÕES LTDA								
INÍCIO CONTRATUAL:	DATA:	FOLHA:	LIVRO:	CONDIÇÕES DO TEMPO				
05/08/2022	sexta-feira, 26 de janeiro de 2024	59	5	MANHÃ	TARDE	NOITE		
				x BOM	x BOM	BOM		
				INSTÁVEL	INSTÁVEL	INSTÁVEL		
				CHUVOSO	CHUVOSO	CHUVOSO		
				S/ATIVIDADE	S/ATIVIDADE	x S/ATIVIDADE		
TÉRMINO CONTRATUAL:	DIAS DECORRIDOS:	DIAS RESTANTES:						
31/12/2024	539	340						
TOTAL FUNCIONÁRIOS NA OBRA = 5								
MÃO DE OBRA		QUANT.	MÃO DE OBRA		QUANT.			
SUPERVISOR DE OBRAS:		0	ARMADOR DE FERRAGENS		0			
ENGENHEIRO CIVIL:		1	MOTORISTA DE CAMINHÃO		0			
VIGIA:		0	SERVENTE		3			
APONTADOR:		0	ENCARREGADO DE OBRAS		1			
CARPINTEIRO:		0						
EVOLUÇÃO DOS SERVIÇOS:								
NESTE DIA TEVE CONTINUAÇÃO DA MONTAGEM DAS FERRAGENS E FORMAS DOS PILARES INTERMEDIÁRIOS DO PRIMEIRO LANCE DO RESERVATÓRIO ELEVADO.								
ACIDENTES/INCIDENTES DO TRABALHO:								
Sem ocorrência								
ANOTAÇÕES DA FISCALIZAÇÃO:								
RESPONSÁVEL PELA CONTRATADA:				RESPONSÁVEL PELA FISCALIZAÇÃO:				
 Rafael Pinheiro Figuerêdo Engº Civil CREA-CE 48758				 ABSOLON CAVALCANTE MOTA NETO ENGENHEIRO CIVIL - CREA 324190CE RNP 0615727611				



		DIÁRIO DE OBRA				
		SECRETARIA DA INFRAESTRUTURA, TRANSPORTES E URBANISMO				
OBJETO: IMPLANTAÇÃO DO SISTEMA DE ABASTECIMENTO DE AGUA NO DISTRITO DE FEITICEIRO NO MUNICIPIO DE JAGUARIBE-CE						
CONTRATADA: WM CONSTRUÇÕES LTDA						
INÍCIO CONTRATUAL: 05/08/2022	DATA: sábado, 27 de janeiro de 2024	FOLHA: 60	LIVRO: 5	CONDIÇÕES DO TEMPO		
				MANHÃ	TARDE	NOITE
TÉRMINO CONTRATUAL: 31/12/2024	DIAS DECORRIDOS: 540	DIAS RESTANTES: 339	BOM	BOM	BOM	
			INSTÁVEL	INSTÁVEL	INSTÁVEL	
			CHUVOSO	CHUVOSO	CHUVOSO	
			x S/ATIVIDADE	x S/ATIVIDADE	x S/ATIVIDADE	
TOTAL FUNCIONÁRIOS NA OBRA = 5						
MÃO DE OBRA		QUANT.	MÃO DE OBRA		QUANT.	
SUPERVISOR DE OBRAS:		0	ARMADOR DE FERRAGENS		0	
ENGENHEIRO CIVIL:		1	MOTORISTA DE CAMINHÃO		0	
VIGIA:		0	SERVENTE		3	
APONTADOR:		0	ENCARREGADO DE OBRAS		1	
CARPINTEIRO:		0				
EVOLUÇÃO DOS SERVIÇOS:						
DESCANSO SEMANAL						
ACIDENTES/INCIDENTES DO TRABALHO:						
Sem ocorrência						
ANOTAÇÕES DA FISCALIZAÇÃO:						
RESPONSÁVEL PELA CONTRATADA:			RESPONSÁVEL PELA FISCALIZAÇÃO:			
 Rafael Pinheiro Figuerêdo Engº Civil CREA-CE 48758			 ABSOLON CAVALCANTE MOTA NETO ENGENHEIRO CIVIL - CREA 324190CE RNP 0615727611			



		DIÁRIO DE OBRA				
		SECRETARIA DA INFRAESTRUTURA, TRANSPORTES E URBANISMO				
OBJETO: IMPLANTAÇÃO DO SISTEMA DE ABASTECIMENTO DE AGUA NO DISTRITO DE FEITICEIRO NO MUNICIPIO DE JAGUARIBE-CE						
CONTRATADA: WM CONSTRUÇÕES LTDA						
INÍCIO CONTRATUAL: 05/08/2022	DATA: domingo, 28 de janeiro de 2024	FOLHA: 60	LIVRO: 5	CONDIÇÕES DO TEMPO		
				MANHÃ	TARDE	NOITE
TÉRMINO CONTRATUAL: 31/12/2024	DIAS DECORRIDOS: 541	DIAS RESTANTES: 338	BOM	BOM	BOM	
			INSTÁVEL	INSTÁVEL	INSTÁVEL	
			CHUVOSO	CHUVOSO	CHUVOSO	
			x S/ATIVIDADE	x S/ATIVIDADE	x S/ATIVIDADE	
TOTAL FUNCIONÁRIOS NA OBRA = 5						
MÃO DE OBRA		QUANT.	MÃO DE OBRA		QUANT.	
SUPERVISOR DE OBRAS:		0	ARMADOR DE FERRAGENS		0	
ENGENHEIRO CIVIL:		1	MOTORISTA DE CAMINHÃO		0	
VIGIA:		0	SERVENTE		3	
APONTADOR:		0	ENCARREGADO DE OBRAS		1	
CARPINTEIRO:		0				
EVOLUÇÃO DOS SERVIÇOS:						
DESCANSO SEMANAL						
ACIDENTES/INCIDENTES DO TRABALHO:						
Sem ocorrência						
ANOTAÇÕES DA FISCALIZAÇÃO:						
RESPONSÁVEL PELA CONTRATADA:			RESPONSÁVEL PELA FISCALIZAÇÃO:			
 Rafael Pinheiro Figuerêdo Engº Civil CREA-CE 48758			 ABSOLON CAVALCANTE MOTA NETO ENGENHEIRO CIVIL - CREA 324190CE RNP 0615727611			



		DIÁRIO DE OBRA				
		SECRETARIA DA INFRAESTRUTURA, TRANSPORTES E URBANISMO				
OBJETO: IMPLANTAÇÃO DO SISTEMA DE ABASTECIMENTO DE AGUA NO DISTRITO DE FETTICEIRO NO MUNICIPIO DE JAGUARIBE-CE						
CONTRATADA: WM CONSTRUÇÕES LTDA						
INÍCIO CONTRATUAL: 05/08/2022	DATA: segunda-feira, 29 de janeiro de 2024	FOLHA: 61	LIVRO: 5	CONDIÇÕES DO TEMPO		
				MANHÃ	TARDE	NOITE
TERMINO CONTRATUAL: 31/12/2024	DIAS DECORRIDOS: 542	DIAS RESTANTES: 337	x	BOM	x	BOM
				INSTÁVEL		INSTÁVEL
				CHUVOSO		CHUVOSO
				S/ATIVIDADE		S/ATIVIDADE
TOTAL FUNCIONARIOS NA OBRA = 5						
MÃO DE OBRA		QUANT.	MÃO DE OBRA		QUANT.	
SUPERVISOR DE OBRAS:		0	ARMADOR DE FERRAGENS		0	
ENGENHEIRO CIVIL:		1	MOTORISTA DE CAMINHÃO		0	
VIGIA:		0	SERVENTE		3	
APONTADOR:		0	ENCARREGADO DE OBRAS		1	
CARPINTEIRO:		0				
EVOLUÇÃO DOS SERVIÇOS:						
NESTE DIA TEVE CONTINUAÇÃO DA MONTAGEM DAS FERRAGENS E FORMAS DOS PILARES INTERMEDIÁRIOS DO PRIMEIRO LANCE DO RESERVATÓRIO ELEVADO.						
ACIDENTES/INCIDENTES DO TRABALHO:						
Sem ocorrência						
ANOTAÇÕES DA FISCALIZAÇÃO:						
RESPONSÁVEL PELA CONTRATADA:			RESPONSÁVEL PELA FISCALIZAÇÃO:			
 Rafael Pinheiro Figuerêdo Engº Civil CREA-CE 48758			 ABSOLON CAVALCANTE MOTA NETO ENGENHEIRO CIVIL - CREA 324190CE RNP 0615727611			



		DIÁRIO DE OBRA				
		SECRETARIA DA INFRAESTRUTURA, TRANSPORTES E URBANISMO				
OBJETO: IMPLANTAÇÃO DO SISTEMA DE ABASTECIMENTO DE AGUA NO DISTRITO DE FETTICEIRO NO MUNICIPIO DE JAGUARIBE-CE						
CONTRATADA: WM CONSTRUÇÕES LTDA						
INÍCIO CONTRATUAL: 05/08/2022	DATA: terça-feira, 30 de janeiro de 2024	FOLHA: 61	LIVRO: 5	CONDIÇÕES DO TEMPO		
				MANHÃ	TARDE	NOITE
TERMINO CONTRATUAL: 31/12/2024	DIAS DECORRIDOS: 543	DIAS RESTANTES: 336	x	BOM	x	BOM
				INSTÁVEL		INSTÁVEL
				CHUVOSO		CHUVOSO
				S/ATIVIDADE		S/ATIVIDADE
TOTAL FUNCIONARIOS NA OBRA = 5						
MÃO DE OBRA		QUANT.	MÃO DE OBRA		QUANT.	
SUPERVISOR DE OBRAS:		0	ARMADOR DE FERRAGENS		0	
ENGENHEIRO CIVIL:		1	MOTORISTA DE CAMINHÃO		0	
VIGIA:		0	SERVENTE		3	
APONTADOR:		0	ENCARREGADO DE OBRAS		1	
CARPINTEIRO:		0				
EVOLUÇÃO DOS SERVIÇOS:						
NESTE DIA TEVE CONTINUAÇÃO DA MONTAGEM DAS FORMAS DOS PILARES INTERMEDIÁRIOS DO PRIMEIRO LANCE DO RESERVATÓRIO ELEVADO.						
ACIDENTES/INCIDENTES DO TRABALHO:						
Sem ocorrência						
ANOTAÇÕES DA FISCALIZAÇÃO:						
RESPONSÁVEL PELA CONTRATADA:			RESPONSÁVEL PELA FISCALIZAÇÃO:			
 Rafael Pinheiro Figuerêdo Engº Civil CREA-CE 48758			 ABSOLON CAVALCANTE MOTA NETO ENGENHEIRO CIVIL - CREA 324190CE RNP 0615727611			



		DIÁRIO DE OBRA				
		SECRETARIA DA INFRAESTRUTURA, TRANSPORTES E URBANISMO				
OBJETO: IMPLANTAÇÃO DO SISTEMA DE ABASTECIMENTO DE AGUA NO DISTRITO DE FETTICEIRO NO MUNICIPIO DE JAGUARIBE-CE						
CONTRATADA: WM CONSTRUÇÕES LTDA						
INÍCIO CONTRATUAL:	DATA:	FOLHA:	LIVRO:	CONDIÇÕES DO TEMPO		
05/08/2022	quarta-feira, 31 de janeiro de 2024	62	5	MANHÃ	TARDE	NOITE
				x BOM	x BOM	BOM
				INSTÁVEL	INSTÁVEL	INSTÁVEL
				CHUVOSO	CHUVOSO	CHUVOSO
				S/ATIVIDADE	S/ATIVIDADE	x S/ATIVIDADE
TÉRMINO CONTRATUAL:	DIAS DECORRIDOS:	DIAS RESTANTES:				
31/12/2024	544	335				
TOTAL FUNCIONÁRIOS NA OBRA = 5						
MÃO DE OBRA		QUANT.	MÃO DE OBRA		QUANT.	
SUPERVISOR DE OBRAS:		0	ARMADOR DE FERRAGENS		0	
ENGENHEIRO CIVIL:		1	MOTORISTA DE CAMINHÃO		0	
VIGIA:		0	SERVENTE		3	
APONTADOR:		0	ENCARREGADO DE OBRAS		1	
CARPINTEIRO:		0				
EVOLUÇÃO DOS SERVIÇOS:						
NESTE DIA TEVE CONTINUAÇÃO DA MONTAGEM DAS FORMAS DOS PILARES INTERMEDIÁRIOS DO PRIMEIRO LANCE DO RESERVATÓRIO ELEVADO.						
ACIDENTES/INCIDENTES DO TRABALHO:						
Sem ocorrência						
ANOTAÇÕES DA FISCALIZAÇÃO:						
RESPONSÁVEL PELA CONTRATADA:			RESPONSÁVEL PELA FISCALIZAÇÃO:			
 Rafael Pinheiro Figuerêdo Engº Civil CREA-CE 48758			 ABSOLON CAVALCANTE MOTA NETO ENGENHEIRO CIVIL - CREA 324190CE RNP 0615727611			



		DIÁRIO DE OBRA				
		SECRETARIA DA INFRAESTRUTURA, TRANSPORTES E URBANISMO				
OBJETO: IMPLANTAÇÃO DO SISTEMA DE ABASTECIMENTO DE AGUA NO DISTRITO DE FETTICEIRO NO MUNICIPIO DE JAGUARIBE-CE						
CONTRATADA: WM CONSTRUÇÕES LTDA						
INÍCIO CONTRATUAL:	DATA:	FOLHA:	LIVRO:	CONDIÇÕES DO TEMPO		
05/08/2022	quinta-feira, 1 de fevereiro de 2024	62	5	MANHÃ	TARDE	NOITE
				x BOM	x BOM	BOM
				INSTÁVEL	INSTÁVEL	INSTÁVEL
				CHUVOSO	CHUVOSO	CHUVOSO
				S/ATIVIDADE	S/ATIVIDADE	x S/ATIVIDADE
TÉRMINO CONTRATUAL:	DIAS DECORRIDOS:	DIAS RESTANTES:				
31/12/2024	545	334				
TOTAL FUNCIONÁRIOS NA OBRA = 9						
MÃO DE OBRA		QUANT.	MÃO DE OBRA		QUANT.	
SUPERVISOR DE OBRAS:		0	ARMADOR DE FERRAGENS		0	
ENGENHEIRO CIVIL:		1	MOTORISTA DE CAMINHÃO		0	
VIGIA:		0	SERVENTE		6	
APONTADOR:		0	ENCARREGADO DE OBRAS		1	
CARPINTEIRO:		0	PEDREIRO		1	
EVOLUÇÃO DOS SERVIÇOS:						
NESTE DIA TEVE CONTINUAÇÃO DA MONTAGEM DAS FORMAS DOS PILARES INTERMEDIÁRIOS DO PRIMEIRO LANCE DO RESERVATÓRIO ELEVADO.						
ACIDENTES/INCIDENTES DO TRABALHO:						
Sem ocorrência						
ANOTAÇÕES DA FISCALIZAÇÃO:						
RESPONSÁVEL PELA CONTRATADA:			RESPONSÁVEL PELA FISCALIZAÇÃO:			
 Rafael Pinheiro Figuerêdo Engº Civil CREA-CE 48758			 ABSOLON CAVALCANTE MOTA NETO ENGENHEIRO CIVIL - CREA 324190CE RNP 0615727611			



		DIÁRIO DE OBRA				
		SECRETARIA DA INFRAESTRUTURA, TRANSPORTES E URBANISMO				
OBJETO: IMPLANTAÇÃO DO SISTEMA DE ABASTECIMENTO DE AGUA NO DISTRITO DE FEITICEIRO NO MUNICIPIO DE JAGUARIBE-CE						
CONTRATADA: WM CONSTRUÇÕES LTDA						
INÍCIO CONTRATUAL: 05/08/2022	DATA: sexta-feira, 2 de fevereiro de 2024	FOLHA: 63	LIVRO: 5	CONDIÇÕES DO TEMPO		
				MANHÃ	TARDE	NOITE
TÉRMINO CONTRATUAL: 31/12/2024	DIAS DECORRIDOS: 546	DIAS RESTANTES: 333	x	BOM	x	BOM
				INSTÁVEL		INSTÁVEL
				CHUVOSO		CHUVOSO
				S/ATIVIDADE		S/ATIVIDADE
TOTAL FUNCIONÁRIOS NA OBRA = 9						
MÃO DE OBRA		QUANT.	MÃO DE OBRA		QUANT.	
SUPERVISOR DE OBRAS:		0	ARMADOR DE FERRAGENS		0	
ENGENHEIRO CIVIL:		1	MOTORISTA DE CAMINHÃO		0	
VIGIA:		0	SERVENTE		6	
APONTADOR:		0	ENCARREGADO DE OBRAS		1	
CARPINTEIRO:		0	PEDREIRO		1	
EVOLUÇÃO DOS SERVIÇOS:						
NESTE DIA TEVE CONTINUAÇÃO DA MONTAGEM DAS FORMAS DOS PILARES INTERMEDIÁRIOS DO PRIMEIRO LANCE DO RESERVATÓRIO ELEVADO.						
ACIDENTES/INCIDENTES DO TRABALHO:						
Sem ocorrência						
ANOTAÇÕES DA FISCALIZAÇÃO:						
RESPONSÁVEL PELA CONTRATADA:			RESPONSÁVEL PELA FISCALIZAÇÃO:			
 Rafael Pinheiro Figuerêdo Engº Civil CREA-CE 48758			 ABSOLON CAVALCANTE MOTA NETO ENGENHEIRO CIVIL - CREA 324190CE RNP 0615727611			



		DIÁRIO DE OBRA				
		SECRETARIA DA INFRAESTRUTURA, TRANSPORTES E URBANISMO				
OBJETO: IMPLANTAÇÃO DO SISTEMA DE ABASTECIMENTO DE AGUA NO DISTRITO DE FEITICEIRO NO MUNICIPIO DE JAGUARIBE-CE						
CONTRATADA: WM CONSTRUÇÕES LTDA						
INÍCIO CONTRATUAL: 05/08/2022	DATA: sábado, 3 de fevereiro de 2024	FOLHA: 63	LIVRO: 5	CONDIÇÕES DO TEMPO		
				MANHÃ	TARDE	NOITE
TÉRMINO CONTRATUAL: 31/12/2024	DIAS DECORRIDOS: 547	DIAS RESTANTES: 332		BOM		BOM
				INSTÁVEL		INSTÁVEL
				CHUVOSO		CHUVOSO
			x	S/ATIVIDADE	x	S/ATIVIDADE
TOTAL FUNCIONÁRIOS NA OBRA = 9						
MÃO DE OBRA		QUANT.	MÃO DE OBRA		QUANT.	
SUPERVISOR DE OBRAS:		0	ARMADOR DE FERRAGENS		0	
ENGENHEIRO CIVIL:		1	MOTORISTA DE CAMINHÃO		0	
VIGIA:		0	SERVENTE		6	
APONTADOR:		0	ENCARREGADO DE OBRAS		1	
CARPINTEIRO:		0	PEDREIRO		1	
EVOLUÇÃO DOS SERVIÇOS:						
DESCANSO SEMANAL						
ACIDENTES/INCIDENTES DO TRABALHO:						
Sem ocorrência						
ANOTAÇÕES DA FISCALIZAÇÃO:						
RESPONSÁVEL PELA CONTRATADA:			RESPONSÁVEL PELA FISCALIZAÇÃO:			
 Rafael Pinheiro Figuerêdo Engº Civil CREA-CE 48758			 ABSOLON CAVALCANTE MOTA NETO ENGENHEIRO CIVIL - CREA 324190CE RNP 0615727611			



		DIÁRIO DE OBRA					
		SECRETARIA DA INFRAESTRUTURA, TRANSPORTES E URBANISMO					
OBJETO: IMPLANTAÇÃO DO SISTEMA DE ABASTECIMENTO DE AGUA NO DISTRITO DE FEITICEIRO NO MUNICIPIO DE JAGUARIBE-CE							
CONTRATADA: WM CONSTRUÇÕES LTDA							
INÍCIO CONTRATUAL: 05/08/2022	DATA: domingo, 4 de fevereiro de 2024	FOLHA: 64	LIVRO: 5	CONDIÇÕES DO TEMPO			
				MANHÃ	TARDE	NOITE	
TÉRMINO CONTRATUAL: 31/12/2024	DIAS DECORRIDOS: 548	DIAS RESTANTES: 331	BOM	BOM	BOM		
			INSTÁVEL	INSTÁVEL	INSTÁVEL		
			CHUVOSO	CHUVOSO	CHUVOSO		
			x S/ATIVIDADE	x S/ATIVIDADE	x S/ATIVIDADE		
TOTAL FUNCIONÁRIOS NA OBRA = 9							
MÃO DE OBRA		QUANT.	MÃO DE OBRA		QUANT.		
SUPERVISOR DE OBRAS:		0	ARMADOR DE FERRAGENS		0		
ENGENHEIRO CIVIL:		1	MOTORISTA DE CAMINHÃO		0		
VIGIA:		0	SERVENTE		6		
APONTADOR:		0	ENCARREGADO DE OBRAS		1		
CARPINTEIRO:		0	PEDREIRO		1		
EVOLUÇÃO DOS SERVIÇOS:							
DESCANSO SEMANAL							
ACIDENTES/INCIDENTES DO TRABALHO:							
Sem ocorrência							
ANOTAÇÕES DA FISCALIZAÇÃO:							
RESPONSÁVEL PELA CONTRATADA:			RESPONSÁVEL PELA FISCALIZAÇÃO:				
 Rafael Pinheiro Figuerêdo Engº Civil CREA-CE 48758			 ABSOLON CAVALCANTE MOTA NETO ENGENHEIRO CIVIL - CREA 324190CE RNP 0615727611				



		DIÁRIO DE OBRA					
		SECRETARIA DA INFRAESTRUTURA, TRANSPORTES E URBANISMO					
OBJETO: IMPLANTAÇÃO DO SISTEMA DE ABASTECIMENTO DE AGUA NO DISTRITO DE FEITICEIRO NO MUNICIPIO DE JAGUARIBE-CE							
CONTRATADA: WM CONSTRUÇÕES LTDA							
INÍCIO CONTRATUAL: 05/08/2022	DATA: segunda-feira, 5 de fevereiro de 2024	FOLHA: 64	LIVRO: 5	CONDIÇÕES DO TEMPO			
				MANHÃ	TARDE	NOITE	
TÉRMINO CONTRATUAL: 31/12/2024	DIAS DECORRIDOS: 549	DIAS RESTANTES: 330	x BOM	x BOM	BOM		
			INSTÁVEL	INSTÁVEL	INSTÁVEL		
			CHUVOSO	CHUVOSO	CHUVOSO		
			S/ATIVIDADE	S/ATIVIDADE	x S/ATIVIDADE		
TOTAL FUNCIONÁRIOS NA OBRA = 9							
MÃO DE OBRA		QUANT.	MÃO DE OBRA		QUANT.		
SUPERVISOR DE OBRAS:		0	ARMADOR DE FERRAGENS		0		
ENGENHEIRO CIVIL:		1	MOTORISTA DE CAMINHÃO		0		
VIGIA:		0	SERVENTE		6		
APONTADOR:		0	ENCARREGADO DE OBRAS		1		
CARPINTEIRO:		0	PEDREIRO		1		
EVOLUÇÃO DOS SERVIÇOS:							
NESTE DIA TEVE CONTINUAÇÃO DA MONTAGEM DAS FORMAS DOS PILARES INTERMEDIÁRIOS DO PRIMEIRO LANCE DO RESERVATÓRIO ELEVADO.							
ACIDENTES/INCIDENTES DO TRABALHO:							
Sem ocorrência							
ANOTAÇÕES DA FISCALIZAÇÃO:							
RESPONSÁVEL PELA CONTRATADA:			RESPONSÁVEL PELA FISCALIZAÇÃO:				
 Rafael Pinheiro Figuerêdo Engº Civil CREA-CE 48758			 ABSOLON CAVALCANTE MOTA NETO ENGENHEIRO CIVIL - CREA 324190CE RNP 0615727611				



WM CONSTRUÇÕES		DIÁRIO DE OBRA						
		SECRETARIA DA INFRAESTRUTURA, TRANSPORTES E URBANISMO						
		OBJETO: IMPLANTAÇÃO DO SISTEMA DE ABASTECIMENTO DE AGUA NO DISTRITO DE FETICEIRO NO MUNICIPIO DE JAGUARIBE-CE						
		CONTRATADA: WM CONSTRUÇÕES LTDA						
INÍCIO CONTRATUAL:	DATA:	FOLHA:	LIVRO:	CONDIÇÕES DO TEMPO				
05/08/2022	terça-feira, 6 de fevereiro de 2024	65	5	MANHÃ	TARDE	NOITE		
				x BOM	x BOM	BOM		
TERMINO CONTRATUAL:	DIAS DECORRIDOS:	DIAS RESTANTES:		INSTÁVEL	INSTÁVEL	INSTÁVEL		
31/12/2024	550	329		CHUVOSO	CHUVOSO	CHUVOSO		
				S/ATIVIDADE	S/ATIVIDADE	x S/ATIVIDADE		
TOTAL FUNCIONÁRIOS NA OBRA = 9								
MÃO DE OBRA		QUANT.	MÃO DE OBRA				QUANT.	
SUPERVISOR DE OBRAS:		0	ARMADOR DE FERRAGENS				0	
ENGENHEIRO CIVIL:		1	MOTORISTA DE CAMINHÃO				0	
VIGIA:		0	SERVENTE				6	
APONTADOR:		0	ENCARREGADO DE OBRAS				1	
CARPINTEIRO:		0	PEDREIRO				1	
EVOLUÇÃO DOS SERVIÇOS:								
<p>NESTE DIA TEVE CONTINUAÇÃO DA MONTAGEM DAS FORMAS DOS PILARES INTERMEDIÁRIOS DO PRIMEIRO LANCE DO RESERVATÓRIO ELEVADO.</p>								
ACIDENTES/INCIDENTES DO TRABALHO:								
Sem ocorrência								
ANOTAÇÕES DA FISCALIZAÇÃO:								
RESPONSÁVEL PELA CONTRATADA:				RESPONSÁVEL PELA FISCALIZAÇÃO:				
 Rafael Pinheiro Figuerêdo Engº Civil CREA-CE 48758				 ABSOLON CAVALCANTE MOTA NETO ENGENHEIRO CIVIL - CREA 324190CE RNP 0615727611				



WM CONSTRUÇÕES		DIÁRIO DE OBRA						
		SECRETARIA DA INFRAESTRUTURA, TRANSPORTES E URBANISMO						
		OBJETO: IMPLANTAÇÃO DO SISTEMA DE ABASTECIMENTO DE AGUA NO DISTRITO DE FETICEIRO NO MUNICIPIO DE JAGUARIBE-CE						
		CONTRATADA: WM CONSTRUÇÕES LTDA						
INÍCIO CONTRATUAL:	DATA:	FOLHA:	LIVRO:	CONDIÇÕES DO TEMPO				
05/08/2022	quarta-feira, 7 de fevereiro de 2024	65	5	MANHÃ	TARDE	NOITE		
				x BOM	x BOM	BOM		
TERMINO CONTRATUAL:	DIAS DECORRIDOS:	DIAS RESTANTES:		INSTÁVEL	INSTÁVEL	INSTÁVEL		
31/12/2024	551	328		CHUVOSO	CHUVOSO	CHUVOSO		
				S/ATIVIDADE	S/ATIVIDADE	x S/ATIVIDADE		
TOTAL FUNCIONÁRIOS NA OBRA = 9								
MÃO DE OBRA		QUANT.	MÃO DE OBRA				QUANT.	
SUPERVISOR DE OBRAS:		0	ARMADOR DE FERRAGENS				0	
ENGENHEIRO CIVIL:		1	MOTORISTA DE CAMINHÃO				0	
VIGIA:		0	SERVENTE				6	
APONTADOR:		0	ENCARREGADO DE OBRAS				1	
CARPINTEIRO:		0	PEDREIRO				1	
EVOLUÇÃO DOS SERVIÇOS:								
<p>NESTE DIA TEVE CONTINUAÇÃO DA MONTAGEM DAS FORMAS DOS PILARES INTERMEDIÁRIOS DO PRIMEIRO LANCE DO RESERVATÓRIO ELEVADO.</p>								
ACIDENTES/INCIDENTES DO TRABALHO:								
Sem ocorrência								
ANOTAÇÕES DA FISCALIZAÇÃO:								
RESPONSÁVEL PELA CONTRATADA:				RESPONSÁVEL PELA FISCALIZAÇÃO:				
 Rafael Pinheiro Figuerêdo Engº Civil CREA-CE 48758				 ABSOLON CAVALCANTE MOTA NETO ENGENHEIRO CIVIL - CREA 324190CE RNP 0615727611				



WM CONSTRUÇÕES		DIÁRIO DE OBRA					
SECRETARIA DA INFRAESTRUTURA, TRANSPORTES E URBANISMO		OBJETO: IMPLANTAÇÃO DO SISTEMA DE ABASTECIMENTO DE AGUA NO DISTRITO DE FETICEIRO NO MUNICIPIO DE JAGUARIBE-CE					
CONTRATADA: WM CONSTRUÇÕES LTDA		CONDIÇÕES DO TEMPO					
INÍCIO CONTRATUAL:	DATA:	FOLHA:	LIVRO:				
05/08/2022	quinta-feira, 8 de fevereiro de 2024	66	5	MANHÃ	TARDE	NOITE	
				x BOM	x BOM	BOM	
TERMINO CONTRATUAL:	DIAS DECORRIDOS:	DIAS RESTANTES:		INSTÁVEL	INSTÁVEL	INSTÁVEL	
31/12/2024	552	327		CHUVOSO	CHUVOSO	CHUVOSO	
				S/ATIVIDADE	S/ATIVIDADE	x S/ATIVIDADE	
TOTAL FUNCIONÁRIOS NA OBRA = 9							
MÃO DE OBRA		QUANT.	MÃO DE OBRA			QUANT.	
SUPERVISOR DE OBRAS:	0	ARMADOR DE FERRAGENS				0	
ENGENHEIRO CIVIL:	1	MOTORISTA DE CAMINHÃO				0	
VIGIA:	0	SERVENTE				6	
APONTADOR:	0	ENCARREGADO DE OBRAS				1	
CARPINTEIRO:	0	PEDREIRO				1	
EVOLUÇÃO DOS SERVIÇOS:							
NESTE DIA TEVE INÍCIO E FINALIZAÇÃO DA CONCRETAGEM DOS PILARES INTERMEDIÁRIOS DO PRIMEIRO LANCE DO RESERVATÓRIO ELEVADO.							
ACIDENTES/INCIDENTES DO TRABALHO:							
Sem ocorrência							
ANOTAÇÕES DA FISCALIZAÇÃO:							
RESPONSÁVEL PELA CONTRATADA:				RESPONSÁVEL PELA FISCALIZAÇÃO:			
 Rafael Pinheiro Figuerêdo Engº Civil CREA-CE 48758				 ABSOLON CAVALCANTE MOTA NETO ENGENHEIRO CIVIL - CREA 324190CE RNP 0615727611			



WM CONSTRUÇÕES		DIÁRIO DE OBRA					
SECRETARIA DA INFRAESTRUTURA, TRANSPORTES E URBANISMO		OBJETO: IMPLANTAÇÃO DO SISTEMA DE ABASTECIMENTO DE AGUA NO DISTRITO DE FETICEIRO NO MUNICIPIO DE JAGUARIBE-CE					
CONTRATADA: WM CONSTRUÇÕES LTDA		CONDIÇÕES DO TEMPO					
INÍCIO CONTRATUAL:	DATA:	FOLHA:	LIVRO:				
05/08/2022	sexta-feira, 9 de fevereiro de 2024	66	5	MANHÃ	TARDE	NOITE	
				BOM	BOM	BOM	
TERMINO CONTRATUAL:	DIAS DECORRIDOS:	DIAS RESTANTES:		INSTÁVEL	INSTÁVEL	INSTÁVEL	
31/12/2024	553	326		CHUVOSO	CHUVOSO	CHUVOSO	
				x S/ATIVIDADE	x S/ATIVIDADE	x S/ATIVIDADE	
TOTAL FUNCIONÁRIOS NA OBRA = 9							
MÃO DE OBRA		QUANT.	MÃO DE OBRA			QUANT.	
SUPERVISOR DE OBRAS:	0	ARMADOR DE FERRAGENS				0	
ENGENHEIRO CIVIL:	1	MOTORISTA DE CAMINHÃO				0	
VIGIA:	0	SERVENTE				6	
APONTADOR:	0	ENCARREGADO DE OBRAS				1	
CARPINTEIRO:	0	PEDREIRO				1	
EVOLUÇÃO DOS SERVIÇOS:							
CARNAVAL							
ACIDENTES/INCIDENTES DO TRABALHO:							
Sem ocorrência							
ANOTAÇÕES DA FISCALIZAÇÃO:							
RESPONSÁVEL PELA CONTRATADA:				RESPONSÁVEL PELA FISCALIZAÇÃO:			
 Rafael Pinheiro Figuerêdo Engº Civil CREA-CE 48758				 ABSOLON CAVALCANTE MOTA NETO ENGENHEIRO CIVIL - CREA 324190CE RNP 0615727611			



 SECRETARIA DA INFRAESTRUTURA, TRANSPORTES E URBANISMO		DIÁRIO DE OBRA				
		OBJETO: IMPLANTAÇÃO DO SISTEMA DE ABASTECIMENTO DE AGUA NO DISTRITO DE FETICEIRO NO MUNICÍPIO DE JAGUARIBE-CE CONTRATADA: WM CONSTRUÇÕES LTDA				
INÍCIO CONTRATUAL:	DATA:	FOLHA:	LIVRO:	CONDIÇÕES DO TEMPO		
05/08/2022	sábado, 10 de fevereiro de 2024	67	5	MANHÃ	TARDE	NOITE
				BOM	BOM	BOM
TÉRMINO CONTRATUAL:	DIAS DECORRIDOS:	DIAS RESTANTES:		INSTÁVEL	INSTÁVEL	INSTÁVEL
31/12/2024	554	325		CHUVOSO	CHUVOSO	CHUVOSO
				x S/ATIVIDADE	x S/ATIVIDADE	x S/ATIVIDADE
TOTAL FUNCIONÁRIOS NA OBRA = 9						
MÃO DE OBRA		QUANT.	MÃO DE OBRA		QUANT.	
SUPERVISOR DE OBRAS:		0	ARMADOR DE FERRAGENS		0	
ENGENHEIRO CIVIL:		1	MOTORISTA DE CAMINHÃO		0	
VIGIA:		0	SERVENTE		6	
APONTADOR:		0	ENCARREGADO DE OBRAS		1	
CARPINTEIRO:		0	PEDREIRO		1	
EVOLUÇÃO DOS SERVIÇOS:						
CARNAVAL						
ACIDENTES/INCIDENTES DO TRABALHO:						
Sem ocorrência						
ANOTAÇÕES DA FISCALIZAÇÃO:						
RESPONSÁVEL PELA CONTRATADA:				RESPONSÁVEL PELA FISCALIZAÇÃO:		
 Rafael Pinheiro Figuerêdo Engº Civil CREA-CE 48758				 ABSOLON CAVALCANTE MOTA NETO ENGENHEIRO CIVIL - CREA 324190CE RNP 0615727611		



 SECRETARIA DA INFRAESTRUTURA, TRANSPORTES E URBANISMO		DIÁRIO DE OBRA				
		OBJETO: IMPLANTAÇÃO DO SISTEMA DE ABASTECIMENTO DE AGUA NO DISTRITO DE FETICEIRO NO MUNICÍPIO DE JAGUARIBE-CE CONTRATADA: WM CONSTRUÇÕES LTDA				
INÍCIO CONTRATUAL:	DATA:	FOLHA:	LIVRO:	CONDIÇÕES DO TEMPO		
05/08/2022	domingo, 11 de fevereiro de 2024	67	5	MANHÃ	TARDE	NOITE
				BOM	BOM	BOM
TÉRMINO CONTRATUAL:	DIAS DECORRIDOS:	DIAS RESTANTES:		INSTÁVEL	INSTÁVEL	INSTÁVEL
31/12/2024	555	324		CHUVOSO	CHUVOSO	CHUVOSO
				x S/ATIVIDADE	x S/ATIVIDADE	x S/ATIVIDADE
TOTAL FUNCIONÁRIOS NA OBRA = 9						
MÃO DE OBRA		QUANT.	MÃO DE OBRA		QUANT.	
SUPERVISOR DE OBRAS:		0	ARMADOR DE FERRAGENS		0	
ENGENHEIRO CIVIL:		1	MOTORISTA DE CAMINHÃO		0	
VIGIA:		0	SERVENTE		6	
APONTADOR:		0	ENCARREGADO DE OBRAS		1	
CARPINTEIRO:		0	PEDREIRO		1	
EVOLUÇÃO DOS SERVIÇOS:						
CARNAVAL						
ACIDENTES/INCIDENTES DO TRABALHO:						
Sem ocorrência						
ANOTAÇÕES DA FISCALIZAÇÃO:						
RESPONSÁVEL PELA CONTRATADA:				RESPONSÁVEL PELA FISCALIZAÇÃO:		
 Rafael Pinheiro Figuerêdo Engº Civil CREA-CE 48758				 ABSOLON CAVALCANTE MOTA NETO ENGENHEIRO CIVIL - CREA 324190CE RNP 0615727611		



		DIÁRIO DE OBRA					
		SECRETARIA DA INFRAESTRUTURA, TRANSPORTES E URBANISMO					
OBJETO: IMPLANTAÇÃO DO SISTEMA DE ABASTECIMENTO DE AGUA NO DISTRITO DE FEITICEIRO NO MUNICIPIO DE JAGUARIBE-CE							
CONTRATADA: WM CONSTRUÇÕES LTDA							
INÍCIO CONTRATUAL: 05/08/2022	DATA: segunda-feira, 12 de fevereiro de 2024	FOLHA: 68	LIVRO: 5	CONDIÇÕES DO TEMPO			
				MANHÃ	TARDE	NOITE	
TÉRMINO CONTRATUAL: 31/12/2024	DIAS DECORRIDOS: 556	DIAS RESTANTES: 323	BOM	BOM	BOM		
			INSTÁVEL	INSTÁVEL	INSTÁVEL		
			CHUVOSO	CHUVOSO	CHUVOSO		
			x S/ATIVIDADE	x S/ATIVIDADE	x S/ATIVIDADE		
TOTAL FUNCIONÁRIOS NA OBRA = 9							
MÃO DE OBRA		QUANT.	MÃO DE OBRA		QUANT.		
SUPERVISOR DE OBRAS:		0	ARMADOR DE FERRAGENS		0		
ENGENHEIRO CIVIL:		1	MOTORISTA DE CAMINHÃO		0		
VIGIA:		0	SERVENTE		6		
APONTADOR:		0	ENCARREGADO DE OBRAS		1		
CARPINTEIRO:		0	PEDREIRO		1		
EVOLUÇÃO DOS SERVIÇOS:							
CARNAVAL							
ACIDENTES/INCIDENTES DO TRABALHO:							
Sem ocorrência							
ANOTAÇÕES DA FISCALIZAÇÃO:							
RESPONSÁVEL PELA CONTRATADA:							
 Rafael Pinheiro Figuerêdo Engº Civil CREA-CE 48758			RESPONSÁVEL PELA FISCALIZAÇÃO:  ABSOLON CAVALCANTE MOTA NETO ENGENHEIRO CIVIL - CREA 324190CE RNP 0615727611				



		DIÁRIO DE OBRA					
		SECRETARIA DA INFRAESTRUTURA, TRANSPORTES E URBANISMO					
OBJETO: IMPLANTAÇÃO DO SISTEMA DE ABASTECIMENTO DE AGUA NO DISTRITO DE FEITICEIRO NO MUNICIPIO DE JAGUARIBE-CE							
CONTRATADA: WM CONSTRUÇÕES LTDA							
INÍCIO CONTRATUAL: 05/08/2022	DATA: terça-feira, 13 de fevereiro de 2024	FOLHA: 68	LIVRO: 5	CONDIÇÕES DO TEMPO			
				MANHÃ	TARDE	NOITE	
TÉRMINO CONTRATUAL: 31/12/2024	DIAS DECORRIDOS: 557	DIAS RESTANTES: 322	BOM	BOM	BOM		
			INSTÁVEL	INSTÁVEL	INSTÁVEL		
			CHUVOSO	CHUVOSO	CHUVOSO		
			x S/ATIVIDADE	x S/ATIVIDADE	x S/ATIVIDADE		
TOTAL FUNCIONÁRIOS NA OBRA = 9							
MÃO DE OBRA		QUANT.	MÃO DE OBRA		QUANT.		
SUPERVISOR DE OBRAS:		0	ARMADOR DE FERRAGENS		0		
ENGENHEIRO CIVIL:		1	MOTORISTA DE CAMINHÃO		0		
VIGIA:		0	SERVENTE		6		
APONTADOR:		0	ENCARREGADO DE OBRAS		1		
CARPINTEIRO:		0	PEDREIRO		1		
EVOLUÇÃO DOS SERVIÇOS:							
CARNAVAL							
ACIDENTES/INCIDENTES DO TRABALHO:							
Sem ocorrência							
ANOTAÇÕES DA FISCALIZAÇÃO:							
RESPONSÁVEL PELA CONTRATADA:							
 Rafael Pinheiro Figuerêdo Engº Civil CREA-CE 48758			RESPONSÁVEL PELA FISCALIZAÇÃO:  ABSOLON CAVALCANTE MOTA NETO ENGENHEIRO CIVIL - CREA 324190CE RNP 0615727611				



		DIÁRIO DE OBRA				
		SECRETARIA DA INFRAESTRUTURA, TRANSPORTES E URBANISMO				
		OBJETO: IMPLANTAÇÃO DO SISTEMA DE ABASTECIMENTO DE AGUA NO DISTRITO DE FEITICEIRO NO MUNICIPIO DE JAGUARIBE-CE				
		CONTRATADA: WM CONSTRUÇÕES LTDA				
INÍCIO CONTRATUAL: 05/08/2022	DATA: quarta-feira, 14 de fevereiro de 2024	FOLHA: 69	LIVRO: 5	CONDIÇÕES DO TEMPO		
				MANHÃ	TARDE	NOITE
TÉRMINO CONTRATUAL: 31/12/2024	DIAS DECORRIDOS: 558	DIAS RESTANTES: 321	BOM	BOM	BOM	
			INSTÁVEL	INSTÁVEL	INSTÁVEL	
			CHUVOSO	CHUVOSO	CHUVOSO	
			x S/ATIVIDADE	x S/ATIVIDADE	x S/ATIVIDADE	
TOTAL FUNCIONÁRIOS NA OBRA = 9						
MÃO DE OBRA		QUANT.	MÃO DE OBRA		QUANT.	
SUPERVISOR DE OBRAS:		0	ARMADOR DE FERRAGENS		0	
ENGENHEIRO CIVIL:		1	MOTORISTA DE CAMINHÃO		0	
VIGIA:		0	SERVENTE		6	
APONTADOR:		0	ENCARREGADO DE OBRAS		1	
CARPINTEIRO:		0	PEDREIRO		1	
EVOLUÇÃO DOS SERVIÇOS:						
CINZAS						
ACIDENTES/INCIDENTES DO TRABALHO:						
Sem ocorrência						
ANOTAÇÕES DA FISCALIZAÇÃO:						
RESPONSÁVEL PELA CONTRATADA:			RESPONSÁVEL PELA FISCALIZAÇÃO:			
 Rafael Pinheiro Figuerêdo Engº Civil CREA-CE 48758			 ABSOLON CAVALCANTE MOTA NETO ENGENHEIRO CIVIL - CREA 324190CE RNP 0615727611			



		DIÁRIO DE OBRA				
		SECRETARIA DA INFRAESTRUTURA, TRANSPORTES E URBANISMO				
		OBJETO: IMPLANTAÇÃO DO SISTEMA DE ABASTECIMENTO DE AGUA NO DISTRITO DE FEITICEIRO NO MUNICIPIO DE JAGUARIBE-CE				
		CONTRATADA: WM CONSTRUÇÕES LTDA				
INÍCIO CONTRATUAL: 05/08/2022	DATA: quinta-feira, 15 de fevereiro de 2024	FOLHA: 69	LIVRO: 5	CONDIÇÕES DO TEMPO		
				MANHÃ	TARDE	NOITE
TÉRMINO CONTRATUAL: 31/12/2024	DIAS DECORRIDOS: 559	DIAS RESTANTES: 320	x BOM	x BOM	BOM	
			INSTÁVEL	INSTÁVEL	INSTÁVEL	
			CHUVOSO	CHUVOSO	CHUVOSO	
			S/ATIVIDADE	S/ATIVIDADE	x S/ATIVIDADE	
TOTAL FUNCIONÁRIOS NA OBRA = 9						
MÃO DE OBRA		QUANT.	MÃO DE OBRA		QUANT.	
SUPERVISOR DE OBRAS:		0	ARMADOR DE FERRAGENS		0	
ENGENHEIRO CIVIL:		1	MOTORISTA DE CAMINHÃO		0	
VIGIA:		0	SERVENTE		6	
APONTADOR:		0	ENCARREGADO DE OBRAS		1	
CARPINTEIRO:		0	PEDREIRO		1	
EVOLUÇÃO DOS SERVIÇOS:						
NESTE DIA TEVE INÍCIO DA MONTAGEM DAS FERRAGENS E FORMAS DAS VIGAS DO PRIMEIRO LANCE DO RESERVATÓRIO ELEVADO. E INÍCIO DA MONTAGEM DO BARRACÃO DA ESTAÇÃO DE TRATAMENTO DE ÁGUA (ETA)						
ACIDENTES/INCIDENTES DO TRABALHO:						
Sem ocorrência						
ANOTAÇÕES DA FISCALIZAÇÃO:						
RESPONSÁVEL PELA CONTRATADA:			RESPONSÁVEL PELA FISCALIZAÇÃO:			
 Rafael Pinheiro Figuerêdo Engº Civil CREA-CE 48758			 ABSOLON CAVALCANTE MOTA NETO ENGENHEIRO CIVIL - CREA 324190CE RNP 0615727611			



WM CONSTRUÇÕES		DIÁRIO DE OBRA						
SECRETARIA DA INFRAESTRUTURA, TRANSPORTES E URBANISMO		OBJETO: IMPLANTAÇÃO DO SISTEMA DE ABASTECIMENTO DE AGUA NO DISTRITO DE FEITICEIRO NO MUNICIPIO DE JAGUARIBE-CE						
CONTRATADA: WM CONSTRUÇÕES LTDA								
INÍCIO CONTRATUAL:	DATA:	FOLHA:	LIVRO:	CONDIÇÕES DO TEMPO				
05/08/2022	sexta-feira, 16 de fevereiro de 2024	70	5	MANHÃ	TARDE	NOITE		
				x BOM	x BOM	BOM		
TERMINO CONTRATUAL:	DIAS DECORRIDOS:	DIAS RESTANTES:		INSTÁVEL	INSTÁVEL	INSTÁVEL		
31/12/2024	560	319		CHUVOSO	CHUVOSO	CHUVOSO		
				x S/ATIVIDADE	x S/ATIVIDADE	x S/ATIVIDADE		
TOTAL FUNCIONÁRIOS NA OBRA = 9								
MÃO DE OBRA		QUANT.	MÃO DE OBRA			QUANT.		
SUPERVISOR DE OBRAS:		0	ARMADOR DE FERRAGENS			0		
ENGENHEIRO CIVIL:		1	MOTORISTA DE CAMINHÃO			0		
VIGIA:		0	SERVENTE			6		
APONTADOR:		0	ENCARREGADO DE OBRAS			1		
CARPINTEIRO:		0	PEDREIRO			1		
EVOLUÇÃO DOS SERVIÇOS:								
<p>NESTE DIA TEVE CONTINUAÇÃO DA MONTAGEM DAS FERRAGENS E FORMAS DAS VIGAS DO PRIMEIRO LANCE DO RESERVATÓRIO ELEVADO, E CONTINUAÇÃO DA MONTAGEM DO BARRACÃO DA ESTAÇÃO DE TRATAMENTO DE ÁGUA (ETA)</p>								
ACIDENTES/INCIDENTES DO TRABALHO:								
Sem ocorrência								
ANOTAÇÕES DA FISCALIZAÇÃO:								
RESPONSÁVEL PELA CONTRATADA:				RESPONSÁVEL PELA FISCALIZAÇÃO:				
<p> Rafael Pinheiro Figuerêdo Engº Civil CREA-CE 48758</p>				<p> ABSOLON CAVALCANTE MOTA NETO ENGENHEIRO CIVIL - CREA 324190CE RNP 0615727611</p>				



WM CONSTRUÇÕES		DIÁRIO DE OBRA						
SECRETARIA DA INFRAESTRUTURA, TRANSPORTES E URBANISMO		OBJETO: IMPLANTAÇÃO DO SISTEMA DE ABASTECIMENTO DE AGUA NO DISTRITO DE FEITICEIRO NO MUNICIPIO DE JAGUARIBE-CE						
CONTRATADA: WM CONSTRUÇÕES LTDA								
INÍCIO CONTRATUAL:	DATA:	FOLHA:	LIVRO:	CONDIÇÕES DO TEMPO				
05/08/2022	sábado, 17 de fevereiro de 2024	70	5	MANHÃ	TARDE	NOITE		
				BOM	BOM	BOM		
TERMINO CONTRATUAL:	DIAS DECORRIDOS:	DIAS RESTANTES:		INSTÁVEL	INSTÁVEL	INSTÁVEL		
31/12/2024	561	318		CHUVOSO	CHUVOSO	CHUVOSO		
				x S/ATIVIDADE	x S/ATIVIDADE	x S/ATIVIDADE		
TOTAL FUNCIONÁRIOS NA OBRA = 9								
MÃO DE OBRA		QUANT.	MÃO DE OBRA			QUANT.		
SUPERVISOR DE OBRAS:		0	ARMADOR DE FERRAGENS			0		
ENGENHEIRO CIVIL:		1	MOTORISTA DE CAMINHÃO			0		
VIGIA:		0	SERVENTE			6		
APONTADOR:		0	ENCARREGADO DE OBRAS			1		
CARPINTEIRO:		0	PEDREIRO			1		
EVOLUÇÃO DOS SERVIÇOS:								
DESCANSO SEMANAL								
ACIDENTES/INCIDENTES DO TRABALHO:								
Sem ocorrência								
ANOTAÇÕES DA FISCALIZAÇÃO:								
RESPONSÁVEL PELA CONTRATADA:				RESPONSÁVEL PELA FISCALIZAÇÃO:				
<p> Rafael Pinheiro Figuerêdo Engº Civil CREA-CE 48758</p>				<p> ABSOLON CAVALCANTE MOTA NETO ENGENHEIRO CIVIL - CREA 324190CE RNP 0615727611</p>				



WM CONSTRUÇÕES		DIÁRIO DE OBRA						
		SECRETARIA DA INFRAESTRUTURA, TRANSPORTES E URBANISMO						
		OBJETO: IMPLANTAÇÃO DO SISTEMA DE ABASTECIMENTO DE AGUA NO DISTRITO DE FEITICEIRO NO MUNICIPIO DE JAGUARIBE-CE						
		CONTRATADA: WM CONSTRUÇÕES LTDA						
INÍCIO CONTRATUAL: 05/08/2022	DATA: domingo, 18 de fevereiro de 2024	FOLHA: 71	LIVRO: 5	CONDIÇÕES DO TEMPO				
				MANHÃ	TARDE	NOITE		
TÉRMINO CONTRATUAL: 31/12/2024	DIAS DECORRIDOS: 562	DIAS RESTANTES: 317	BOM		BOM		BOM	
			INSTÁVEL		INSTÁVEL		INSTÁVEL	
			CHUVOSO		CHUVOSO		CHUVOSO	
			x S/ATIVIDADE		x S/ATIVIDADE		x S/ATIVIDADE	
TOTAL FUNCIONÁRIOS NA OBRA = 9								
		QUANT.	MÃO DE OBRA				QUANT.	
SUPERVISOR DE OBRAS:		0	ARMADOR DE FERRAGENS				0	
ENGENHEIRO CIVIL:		1	MOTORISTA DE CAMINHÃO				0	
VIGIA:		0	SERVENTE				6	
APONTADOR:		0	ENCARREGADO DE OBRAS				1	
CARPINTEIRO:		0	PEDREIRO				1	
EVOLUÇÃO DOS SERVIÇOS:								
DESCANSO SEMANAL								
ACIDENTES/INCIDENTES DO TRABALHO:								
Sem ocorrência								
ANOTAÇÕES DA FISCALIZAÇÃO:								
RESPONSÁVEL PELA CONTRATADA:				RESPONSÁVEL PELA FISCALIZAÇÃO:				
 Rafael Pinheiro Figuerêdo Engº Civil CREA-CE 48758				 ABSOLON CAVALCANTE MOTA NETO ENGENHEIRO CIVIL - CREA 324190CE RNP 0615727611				



WM CONSTRUÇÕES		DIÁRIO DE OBRA						
		SECRETARIA DA INFRAESTRUTURA, TRANSPORTES E URBANISMO						
		OBJETO: IMPLANTAÇÃO DO SISTEMA DE ABASTECIMENTO DE AGUA NO DISTRITO DE FEITICEIRO NO MUNICIPIO DE JAGUARIBE-CE						
		CONTRATADA: WM CONSTRUÇÕES LTDA						
INÍCIO CONTRATUAL: 05/08/2022	DATA: segunda-feira, 19 de fevereiro de 2024	FOLHA: 71	LIVRO: 5	CONDIÇÕES DO TEMPO				
				MANHÃ	TARDE	NOITE		
TÉRMINO CONTRATUAL: 31/12/2024	DIAS DECORRIDOS: 563	DIAS RESTANTES: 316	x BOM		x BOM		BOM	
			INSTÁVEL		INSTÁVEL		INSTÁVEL	
			CHUVOSO		CHUVOSO		CHUVOSO	
			S/ATIVIDADE		S/ATIVIDADE		x S/ATIVIDADE	
TOTAL FUNCIONÁRIOS NA OBRA = 9								
		QUANT.	MÃO DE OBRA				QUANT.	
SUPERVISOR DE OBRAS:		0	ARMADOR DE FERRAGENS				0	
ENGENHEIRO CIVIL:		1	MOTORISTA DE CAMINHÃO				0	
VIGIA:		0	SERVENTE				6	
APONTADOR:		0	ENCARREGADO DE OBRAS				1	
CARPINTEIRO:		0	PEDREIRO				1	
EVOLUÇÃO DOS SERVIÇOS:								
NESTE DIA TEVE CONTINUAÇÃO DA MONTAGEM DAS FERRAGENS E FORMAS DAS VIGAS DO PRIMEIRO LANCE DO RESERVATÓRIO ELEVADO, E CONTINUAÇÃO DA MONTAGEM DO BARRACÃO DA ESTAÇÃO DE TRATAMENTO DE ÁGUA (ETA).								
ACIDENTES/INCIDENTES DO TRABALHO:								
Sem ocorrência								
ANOTAÇÕES DA FISCALIZAÇÃO:								
RESPONSÁVEL PELA CONTRATADA:				RESPONSÁVEL PELA FISCALIZAÇÃO:				
 Rafael Pinheiro Figuerêdo Engº Civil CREA-CE 48758				 ABSOLON CAVALCANTE MOTA NETO ENGENHEIRO CIVIL - CREA 324190CE RNP 0615727611				



		DIÁRIO DE OBRA					
		SECRETARIA DA INFRAESTRUTURA, TRANSPORTES E URBANISMO					
OBJETO: IMPLANTAÇÃO DO SISTEMA DE ABASTECIMENTO DE AGUA NO DISTRITO DE FEITICEIRO NO MUNICIPIO DE JAGUARIBE-CE							
CONTRATADA: WM CONSTRUÇÕES LTDA							
INÍCIO CONTRATUAL: 05/08/2022	DATA: terça-feira, 20 de fevereiro de 2024	FOLHA: 72	LIVRO: 5	CONDIÇÕES DO TEMPO			
				MANHÃ	TARDE	NOITE	
TÉRMINO CONTRATUAL: 31/12/2024	DIAS DECORRIDOS: 564	DIAS RESTANTES: 315	x	BOM	x	BOM	BOM
				INSTÁVEL		INSTÁVEL	INSTÁVEL
				CHUVOSO		CHUVOSO	CHUVOSO
				S/ATIVIDADE		S/ATIVIDADE	x S/ATIVIDADE
TOTAL FUNCIONÁRIOS NA OBRA = 9							
MÃO DE OBRA		QUANT.	MÃO DE OBRA		QUANT.		
SUPERVISOR DE OBRAS:		0	ARMADOR DE FERRAGENS		0		
ENGENHEIRO CIVIL:		1	MOTORISTA DE CAMINHÃO		0		
VIGIA:		0	SERVENTE		6		
APONTADOR:		0	ENCARREGADO DE OBRAS		1		
CARPINTEIRO:		0	PEDREIRO		1		
EVOLUÇÃO DOS SERVIÇOS:							
<p>NESTE DIA TEVE CONTINUAÇÃO DA MONTAGEM DAS FERRAGENS E FORMAS DAS VIGAS DO PRIMEIRO LANCE DO RESERVATÓRIO ELEVADO, E CONTINUAÇÃO DA MONTAGEM DO BARRACÃO DA ESTAÇÃO DE TRATAMENTO DE ÁGUA (ETA).</p>							
ACIDENTES/INCIDENTES DO TRABALHO:							
Sem ocorrência							
ANOTAÇÕES DA FISCALIZAÇÃO:							
RESPONSÁVEL PELA CONTRATADA:				RESPONSÁVEL PELA FISCALIZAÇÃO:			
 Rafael Pinheiro Figuerêdo Engº Civil CREA-CE 48758				 ABSOLON CAVALCANTE MOTA NETO ENGENHEIRO CIVIL - CREA 324190CE RNP 0615727611			



		DIÁRIO DE OBRA					
		SECRETARIA DA INFRAESTRUTURA, TRANSPORTES E URBANISMO					
OBJETO: IMPLANTAÇÃO DO SISTEMA DE ABASTECIMENTO DE AGUA NO DISTRITO DE FEITICEIRO NO MUNICIPIO DE JAGUARIBE-CE							
CONTRATADA: WM CONSTRUÇÕES LTDA							
INÍCIO CONTRATUAL: 05/08/2022	DATA: quarta-feira, 21 de fevereiro de 2024	FOLHA: 72	LIVRO: 5	CONDIÇÕES DO TEMPO			
				MANHÃ	TARDE	NOITE	
TÉRMINO CONTRATUAL: 31/12/2024	DIAS DECORRIDOS: 565	DIAS RESTANTES: 314	x	BOM	x	BOM	BOM
				INSTÁVEL		INSTÁVEL	INSTÁVEL
				CHUVOSO		CHUVOSO	CHUVOSO
				S/ATIVIDADE		S/ATIVIDADE	x S/ATIVIDADE
TOTAL FUNCIONÁRIOS NA OBRA = 9							
MÃO DE OBRA		QUANT.	MÃO DE OBRA		QUANT.		
SUPERVISOR DE OBRAS:		0	ARMADOR DE FERRAGENS		0		
ENGENHEIRO CIVIL:		1	MOTORISTA DE CAMINHÃO		0		
VIGIA:		0	SERVENTE		6		
APONTADOR:		0	ENCARREGADO DE OBRAS		1		
CARPINTEIRO:		0	PEDREIRO		1		
EVOLUÇÃO DOS SERVIÇOS:							
<p>NESTE DIA TEVE CONTINUAÇÃO DA MONTAGEM DAS FERRAGENS E FORMAS DAS VIGAS DO PRIMEIRO LANCE DO RESERVATÓRIO ELEVADO, E CONTINUAÇÃO DA MONTAGEM DO BARRACÃO DA ESTAÇÃO DE TRATAMENTO DE ÁGUA (ETA).</p>							
ACIDENTES/INCIDENTES DO TRABALHO:							
Sem ocorrência							
ANOTAÇÕES DA FISCALIZAÇÃO:							
RESPONSÁVEL PELA CONTRATADA:				RESPONSÁVEL PELA FISCALIZAÇÃO:			
 Rafael Pinheiro Figuerêdo Engº Civil CREA-CE 48758				 ABSOLON CAVALCANTE MOTA NETO ENGENHEIRO CIVIL - CREA 324190CE RNP 0615727611			



		DIÁRIO DE OBRA					
		SECRETARIA DA INFRAESTRUTURA, TRANSPORTES E URBANISMO					
OBJETO: IMPLANTAÇÃO DO SISTEMA DE ABASTECIMENTO DE AGUA NO DISTRITO DE FETICEIRO NO MUNICIPIO DE JAGUARIBE-CE							
CONTRATADA: WM CONSTRUÇÕES LTDA							
INÍCIO CONTRATUAL: 05/08/2022	DATA: quinta-feira, 22 de fevereiro de 2024	FOLHA: 73	LIVRO: 5	CONDIÇÕES DO TEMPO			
				MANHÃ	TARDE	NOITE	
TÉRMINO CONTRATUAL: 31/12/2024	DIAS DECORRIDOS: 566	DIAS RESTANTES: 313	x	BOM	x	BOM	
				INSTÁVEL		INSTÁVEL	
				CHUVOSO		CHUVOSO	
				S/ATIVIDADE		S/ATIVIDADE	
TOTAL FUNCIONÁRIOS NA OBRA = 9							
MÃO DE OBRA		QUANT.	MÃO DE OBRA		QUANT.		
SUPERVISOR DE OBRAS:		0	ARMADOR DE FERRAGENS		0		
ENGENHEIRO CIVIL:		1	MOTORISTA DE CAMINHÃO		0		
VIGIA:		0	SERVENTE		6		
APONTADOR:		0	ENCARREGADO DE OBRAS		1		
CARPINTEIRO:		0	PEDREIRO		1		
EVOLUÇÃO DOS SERVIÇOS:							
<p>NESTE DIA TEVE CONTINUAÇÃO DA MONTAGEM DAS FERRAGENS E FORMAS DAS VIGAS DO PRIMEIRO LANCE DO RESERVATÓRIO ELEVADO, E CONTINUAÇÃO DA MONTAGEM DO BARRACÃO DA ESTAÇÃO DE TRATAMENTO DE ÁGUA (ETA).</p>							
ACIDENTES/INCIDENTES DO TRABALHO:							
Sem ocorrência							
ANOTAÇÕES DA FISCALIZAÇÃO:							
RESPONSÁVEL PELA CONTRATADA:				RESPONSÁVEL PELA FISCALIZAÇÃO:			
 Rafael Pinheiro Figuerêdo Engº Civil CREA-CE 48758				 ABSOLON CAVALCANTE MOTA NETO ENGENHEIRO CIVIL - CREA 324190CE RNP 0615727611			



		DIÁRIO DE OBRA					
		SECRETARIA DA INFRAESTRUTURA, TRANSPORTES E URBANISMO					
OBJETO: IMPLANTAÇÃO DO SISTEMA DE ABASTECIMENTO DE AGUA NO DISTRITO DE FETICEIRO NO MUNICIPIO DE JAGUARIBE-CE							
CONTRATADA: WM CONSTRUÇÕES LTDA							
INÍCIO CONTRATUAL: 05/08/2022	DATA: sexta-feira, 23 de fevereiro de 2024	FOLHA: 73	LIVRO: 5	CONDIÇÕES DO TEMPO			
				MANHÃ	TARDE	NOITE	
TÉRMINO CONTRATUAL: 31/12/2024	DIAS DECORRIDOS: 567	DIAS RESTANTES: 312	x	BOM	x	BOM	
				INSTÁVEL		INSTÁVEL	
				CHUVOSO		CHUVOSO	
				S/ATIVIDADE		S/ATIVIDADE	
TOTAL FUNCIONÁRIOS NA OBRA = 9							
MÃO DE OBRA		QUANT.	MÃO DE OBRA		QUANT.		
SUPERVISOR DE OBRAS:		0	ARMADOR DE FERRAGENS		0		
ENGENHEIRO CIVIL:		1	MOTORISTA DE CAMINHÃO		0		
VIGIA:		0	SERVENTE		6		
APONTADOR:		0	ENCARREGADO DE OBRAS		1		
CARPINTEIRO:		0	PEDREIRO		1		
EVOLUÇÃO DOS SERVIÇOS:							
<p>NESTE DIA TEVE CONTINUAÇÃO DA MONTAGEM DAS FERRAGENS E FORMAS DAS VIGAS DO PRIMEIRO LANCE DO RESERVATÓRIO ELEVADO, E FINALIZAÇÃO DA MONTAGEM DO BARRACÃO DA ESTAÇÃO DE TRATAMENTO DE ÁGUA (ETA).</p>							
ACIDENTES/INCIDENTES DO TRABALHO:							
Sem ocorrência							
ANOTAÇÕES DA FISCALIZAÇÃO:							
RESPONSÁVEL PELA CONTRATADA:				RESPONSÁVEL PELA FISCALIZAÇÃO:			
 Rafael Pinheiro Figuerêdo Engº Civil CREA-CE 48758				 ABSOLON CAVALCANTE MOTA NETO ENGENHEIRO CIVIL - CREA 324190CE RNP 0615727611			



		DIÁRIO DE OBRA					
		SECRETARIA DA INFRAESTRUTURA, TRANSPORTES E URBANISMO					
OBJETO: IMPLANTAÇÃO DO SISTEMA DE ABASTECIMENTO DE AGUA NO DISTRITO DE FEITICEIRO NO MUNICIPIO DE JAGUARIBE-CE							
CONTRATADA: WM CONSTRUÇÕES LTDA							
INÍCIO CONTRATUAL: 05/08/2022	DATA: sábado, 24 de fevereiro de 2024	FOLHA: 74	LIVRO: 5	CONDIÇÕES DO TEMPO			
				MANHÃ	TARDE	NOITE	
TÉRMINO CONTRATUAL: 31/12/2024	DIAS DECORRIDOS: 568	DIAS RESTANTES: 311	BOM	BOM	BOM		
			INSTÁVEL	INSTÁVEL	INSTÁVEL		
			CHUVOSO	CHUVOSO	CHUVOSO		
			x S/ATIVIDADE	x S/ATIVIDADE	x S/ATIVIDADE		
TOTAL FUNCIONÁRIOS NA OBRA = 9							
MÃO DE OBRA		QUANT.	MÃO DE OBRA		QUANT.		
SUPERVISOR DE OBRAS:		0	ARMADOR DE FERRAGENS		0		
ENGENHEIRO CIVIL:		1	MOTORISTA DE CAMINHÃO		0		
VIGIA:		0	SERVENTE		6		
APONTADOR:		0	ENCARREGADO DE OBRAS		1		
CARPINTEIRO:		0	PEDREIRO		1		
EVOLUÇÃO DOS SERVIÇOS:							
DESCANSO SEMANAL							
ACIDENTES/INCIDENTES DO TRABALHO:							
Sem ocorrência							
ANOTAÇÕES DA FISCALIZAÇÃO:							
RESPONSÁVEL PELA CONTRATADA:							
 Rafael Pinheiro Figuerêdo Engº Civil CREA-CE 48758			RESPONSÁVEL PELA FISCALIZAÇÃO:  ABSOLON CAVALCANTE MOTA NETO ENGENHEIRO CIVIL - CREA 324190CE RNP 0615727611				



		DIÁRIO DE OBRA					
		SECRETARIA DA INFRAESTRUTURA, TRANSPORTES E URBANISMO					
OBJETO: IMPLANTAÇÃO DO SISTEMA DE ABASTECIMENTO DE AGUA NO DISTRITO DE FEITICEIRO NO MUNICIPIO DE JAGUARIBE-CE							
CONTRATADA: WM CONSTRUÇÕES LTDA							
INÍCIO CONTRATUAL: 05/08/2022	DATA: domingo, 25 de fevereiro de 2024	FOLHA: 74	LIVRO: 5	CONDIÇÕES DO TEMPO			
				MANHÃ	TARDE	NOITE	
TÉRMINO CONTRATUAL: 31/12/2024	DIAS DECORRIDOS: 569	DIAS RESTANTES: 310	BOM	BOM	BOM		
			INSTÁVEL	INSTÁVEL	INSTÁVEL		
			CHUVOSO	CHUVOSO	CHUVOSO		
			x S/ATIVIDADE	x S/ATIVIDADE	x S/ATIVIDADE		
TOTAL FUNCIONÁRIOS NA OBRA = 9							
MÃO DE OBRA		QUANT.	MÃO DE OBRA		QUANT.		
SUPERVISOR DE OBRAS:		0	ARMADOR DE FERRAGENS		0		
ENGENHEIRO CIVIL:		1	MOTORISTA DE CAMINHÃO		0		
VIGIA:		0	SERVENTE		6		
APONTADOR:		0	ENCARREGADO DE OBRAS		1		
CARPINTEIRO:		0	PEDREIRO		1		
EVOLUÇÃO DOS SERVIÇOS:							
DESCANSO SEMANAL							
ACIDENTES/INCIDENTES DO TRABALHO:							
Sem ocorrência							
ANOTAÇÕES DA FISCALIZAÇÃO:							
RESPONSÁVEL PELA CONTRATADA:							
 Rafael Pinheiro Figuerêdo Engº Civil CREA-CE 48758			RESPONSÁVEL PELA FISCALIZAÇÃO:  ABSOLON CAVALCANTE MOTA NETO ENGENHEIRO CIVIL - CREA 324190CE RNP 0615727611				



WM CONSTRUÇÕES		DIÁRIO DE OBRA						
		SECRETARIA DA INFRAESTRUTURA, TRANSPORTES E URBANISMO						
OBJETO: IMPLANTAÇÃO DO SISTEMA DE ABASTECIMENTO DE AGUA NO DISTRITO DE FEITICEIRO NO MUNICIPIO DE JAGUARIBE-CE								
CONTRATADA: WM CONSTRUÇÕES LTDA								
INÍCIO CONTRATUAL: 05/08/2022	DATA: segunda-feira, 26 de fevereiro de 2024	FOLHA: 75	LIVRO: 5	CONDIÇÕES DO TEMPO				
				MANHÃ	TARDE	NOITE		
TÉRMINO CONTRATUAL: 31/12/2024	DIAS DECORRIDOS: 570	DIAS RESTANTES: 309	x	BOM	x	BOM	BOM	
				INSTÁVEL		INSTÁVEL	INSTÁVEL	
				CHUVOSO		CHUVOSO	CHUVOSO	
				S/ATIVIDADE		S/ATIVIDADE	x S/ATIVIDADE	
TOTAL FUNCIONÁRIOS NA OBRA = 9								
MÃO DE OBRA		QUANT.	MÃO DE OBRA		QUANT.			
SUPERVISOR DE OBRAS:		0	ARMADOR DE FERRAGENS		0			
ENGENHEIRO CIVIL:		1	MOTORISTA DE CAMINHÃO		0			
VIGIA:		0	SERVENTE		6			
APONTADOR:		0	ENCARREGADO DE OBRAS		1			
CARPINTEIRO:		0	PEDREIRO		1			
EVOLUÇÃO DOS SERVIÇOS:								
NESTE DIA TEVE CONTINUAÇÃO DA MONTAGEM DAS FORMAS DAS VIGAS DO PRIMEIRO LANCE DO RESERVATÓRIO ELEVADO. E INÍCIO DA MARCAÇÃO DA ESTAÇÃO DE TRATAMENTO DE ÁGUA (ETA)								
ACIDENTES/INCIDENTES DO TRABALHO:								
Sem ocorrência								
ANOTAÇÕES DA FISCALIZAÇÃO:								
RESPONSÁVEL PELA CONTRATADA:				RESPONSÁVEL PELA FISCALIZAÇÃO:				
 Rafael Pinheiro Figuerêdo Engº Civil CREA-CE 48758				 ABSOLON CAVALCANTE MOTA NETO ENGENHEIRO CIVIL - CREA 324190CE RNP 0615727611				



WM CONSTRUÇÕES		DIÁRIO DE OBRA						
		SECRETARIA DA INFRAESTRUTURA, TRANSPORTES E URBANISMO						
OBJETO: IMPLANTAÇÃO DO SISTEMA DE ABASTECIMENTO DE AGUA NO DISTRITO DE FEITICEIRO NO MUNICIPIO DE JAGUARIBE-CE								
CONTRATADA: WM CONSTRUÇÕES LTDA								
INÍCIO CONTRATUAL: 05/08/2022	DATA: terça-feira, 27 de fevereiro de 2024	FOLHA: 75	LIVRO: 5	CONDIÇÕES DO TEMPO				
				MANHÃ	TARDE	NOITE		
TÉRMINO CONTRATUAL: 31/12/2024	DIAS DECORRIDOS: 571	DIAS RESTANTES: 308	x	BOM	x	BOM	BOM	
				INSTÁVEL		INSTÁVEL	INSTÁVEL	
				CHUVOSO		CHUVOSO	CHUVOSO	
				S/ATIVIDADE		S/ATIVIDADE	x S/ATIVIDADE	
TOTAL FUNCIONÁRIOS NA OBRA = 9								
MÃO DE OBRA		QUANT.	MÃO DE OBRA		QUANT.			
SUPERVISOR DE OBRAS:		0	ARMADOR DE FERRAGENS		0			
ENGENHEIRO CIVIL:		1	MOTORISTA DE CAMINHÃO		0			
VIGIA:		0	SERVENTE		6			
APONTADOR:		0	ENCARREGADO DE OBRAS		1			
CARPINTEIRO:		0	PEDREIRO		1			
EVOLUÇÃO DOS SERVIÇOS:								
NESTE DIA TEVE CONTINUAÇÃO DA MONTAGEM DAS FORMAS DAS VIGAS DO PRIMEIRO LANCE DO RESERVATÓRIO ELEVADO. E INÍCIO DA CONSTRUÇÃO DA GABARITO DA ESTAÇÃO DE TRATAMENTO DE ÁGUA (ETA)								
ACIDENTES/INCIDENTES DO TRABALHO:								
Sem ocorrência								
ANOTAÇÕES DA FISCALIZAÇÃO:								
RESPONSÁVEL PELA CONTRATADA:				RESPONSÁVEL PELA FISCALIZAÇÃO:				
 Rafael Pinheiro Figuerêdo Engº Civil CREA-CE 48758				 ABSOLON CAVALCANTE MOTA NETO ENGENHEIRO CIVIL - CREA 324190CE RNP 0615727611				



		DIÁRIO DE OBRA				
		SECRETARIA DA INFRAESTRUTURA, TRANSPORTES E URBANISMO				
OBJETO: IMPLANTAÇÃO DO SISTEMA DE ABASTECIMENTO DE AGUA NO DISTRITO DE FETICEIRO NO MUNICIPIO DE JAGUARIBE-CE						
CONTRATADA: WM CONSTRUÇÕES LTDA						
INÍCIO CONTRATUAL:	DATA:	FOLHA:	LIVRO:	CONDIÇÕES DO TEMPO		
05/08/2022	quarta-feira, 28 de fevereiro de 2024	76	5	MANHÃ	TARDE	NOITE
				x BOM	x BOM	BOM
TÉRMINO CONTRATUAL:	DIAS DECORRIDOS:	DIAS RESTANTES:		INSTÁVEL	INSTÁVEL	INSTÁVEL
31/12/2024	572	307		CHUVOSO	CHUVOSO	CHUVOSO
				S/ATIVIDADE	S/ATIVIDADE	x S/ATIVIDADE
TOTAL FUNCIONÁRIOS NA OBRA = 9						
MÃO DE OBRA		QUANT.	MÃO DE OBRA		QUANT.	
SUPERVISOR DE OBRAS:		0	ARMADOR DE FERRAGENS		0	
ENGENHEIRO CIVIL:		1	MOTORISTA DE CAMINHÃO		0	
VIGIA:		0	SERVENTE		6	
APONTADOR:		0	ENCARREGADO DE OBRAS		1	
CARPINTEIRO:		0	PEDREIRO		1	
EVOLUÇÃO DOS SERVIÇOS:						
<p>NESTE DIA TEVE CONTINUAÇÃO DA MONTAGEM DAS FORMAS DAS VIGAS DO PRIMEIRO LANCE DO RESERVATÓRIO ELEVADO. E INÍCIO DA ESCAVAÇÃO DA FUNDAÇÃO DA CASA DE BOMBAS DO RAP 49 M³ DA ESTAÇÃO DE TRATAMENTO DE ÁGUA (ETA)</p>						
ACIDENTES/INCIDENTES DO TRABALHO:						
Sem ocorrência						
ANOTAÇÕES DA FISCALIZAÇÃO:						
RESPONSÁVEL PELA CONTRATADA:			RESPONSÁVEL PELA FISCALIZAÇÃO:			
 Rafael Pinheiro Figuerêdo Engº Civil CREA-CE 48758			 ABSOLON CAVALCANTE MOTA NETO ENGENHEIRO CIVIL - CREA 324190CE RNP 0615727611			



		DIÁRIO DE OBRA				
		SECRETARIA DA INFRAESTRUTURA, TRANSPORTES E URBANISMO				
OBJETO: IMPLANTAÇÃO DO SISTEMA DE ABASTECIMENTO DE AGUA NO DISTRITO DE FETICEIRO NO MUNICIPIO DE JAGUARIBE-CE						
CONTRATADA: WM CONSTRUÇÕES LTDA						
INÍCIO CONTRATUAL:	DATA:	FOLHA:	LIVRO:	CONDIÇÕES DO TEMPO		
05/08/2022	quinta-feira, 29 de fevereiro de 2024	76	5	MANHÃ	TARDE	NOITE
				x BOM	x BOM	BOM
TÉRMINO CONTRATUAL:	DIAS DECORRIDOS:	DIAS RESTANTES:		INSTÁVEL	INSTÁVEL	INSTÁVEL
31/12/2024	573	306		CHUVOSO	CHUVOSO	CHUVOSO
				S/ATIVIDADE	S/ATIVIDADE	x S/ATIVIDADE
TOTAL FUNCIONÁRIOS NA OBRA = 9						
MÃO DE OBRA		QUANT.	MÃO DE OBRA		QUANT.	
SUPERVISOR DE OBRAS:		0	ARMADOR DE FERRAGENS		0	
ENGENHEIRO CIVIL:		1	MOTORISTA DE CAMINHÃO		0	
VIGIA:		0	SERVENTE		6	
APONTADOR:		0	ENCARREGADO DE OBRAS		1	
CARPINTEIRO:		0	PEDREIRO		1	
EVOLUÇÃO DOS SERVIÇOS:						
<p>NESTE DIA TEVE CONTINUAÇÃO DA MONTAGEM DAS FORMAS DAS VIGAS DO PRIMEIRO LANCE DO RESERVATÓRIO ELEVADO. E CONTINUAÇÃO DA ESCAVAÇÃO DA FUNDAÇÃO DA CASA DE BOMBAS DO RAP 49 M³ DA ESTAÇÃO DE TRATAMENTO DE ÁGUA (ETA)</p>						
ACIDENTES/INCIDENTES DO TRABALHO:						
Sem ocorrência						
ANOTAÇÕES DA FISCALIZAÇÃO:						
RESPONSÁVEL PELA CONTRATADA:			RESPONSÁVEL PELA FISCALIZAÇÃO:			
 Rafael Pinheiro Figuerêdo Engº Civil CREA-CE 48758			 ABSOLON CAVALCANTE MOTA NETO ENGENHEIRO CIVIL - CREA 324190CE RNP 0615727611			



 DIÁRIO DE OBRA SECRETARIA DA INFRAESTRUTURA, TRANSPORTES E URBANISMO		OBJETO: IMPLANTAÇÃO DO SISTEMA DE ABASTECIMENTO DE AGUA NO DISTRITO DE FETICEIRO NO MUNICIPIO DE JAGUARIBE-CE																												
		CONTRATADA: WM CONSTRUÇÕES LTDA																												
INÍCIO CONTRATUAL: 05/08/2022	DATA: sexta-feira, 1 de março de 2024	FOLHA: 77	LIVRO: 5	CONDIÇÕES DO TEMPO <table border="1"> <tr> <th>MANHÃ</th> <th>TARDE</th> <th>NOITE</th> </tr> <tr> <td>x BOM</td> <td>x BOM</td> <td>BOM</td> </tr> <tr> <td>INSTÁVEL</td> <td>INSTÁVEL</td> <td>INSTÁVEL</td> </tr> <tr> <td>CHUVOSO</td> <td>CHUVOSO</td> <td>CHUVOSO</td> </tr> <tr> <td>S/ATIVIDADE</td> <td>S/ATIVIDADE</td> <td>x S/ATIVIDADE</td> </tr> </table>			MANHÃ	TARDE	NOITE	x BOM	x BOM	BOM	INSTÁVEL	INSTÁVEL	INSTÁVEL	CHUVOSO	CHUVOSO	CHUVOSO	S/ATIVIDADE	S/ATIVIDADE	x S/ATIVIDADE									
MANHÃ	TARDE	NOITE																												
x BOM	x BOM	BOM																												
INSTÁVEL	INSTÁVEL	INSTÁVEL																												
CHUVOSO	CHUVOSO	CHUVOSO																												
S/ATIVIDADE	S/ATIVIDADE	x S/ATIVIDADE																												
TÉRMINO CONTRATUAL: 31/12/2024	DIAS DECORRIDOS: 574	DIAS RESTANTES: 305		TOTAL FUNCIONÁRIOS NA OBRA = 9 <table border="1"> <thead> <tr> <th>MÃO DE OBRA</th> <th>QUANT.</th> <th>MÃO DE OBRA</th> <th>QUANT.</th> </tr> </thead> <tbody> <tr> <td>SUPERVISOR DE OBRAS:</td> <td>0</td> <td>ARMADOR DE FERRAGENS</td> <td>0</td> </tr> <tr> <td>ENGENHEIRO CIVIL:</td> <td>1</td> <td>MOTORISTA DE CAMINHÃO</td> <td>0</td> </tr> <tr> <td>VIGIA:</td> <td>0</td> <td>SERVENTE</td> <td>6</td> </tr> <tr> <td>APONTADOR:</td> <td>0</td> <td>ENCARREGADO DE OBRAS</td> <td>1</td> </tr> <tr> <td>CARPINTEIRO:</td> <td>0</td> <td>PEDREIRO</td> <td>1</td> </tr> </tbody> </table>			MÃO DE OBRA	QUANT.	MÃO DE OBRA	QUANT.	SUPERVISOR DE OBRAS:	0	ARMADOR DE FERRAGENS	0	ENGENHEIRO CIVIL:	1	MOTORISTA DE CAMINHÃO	0	VIGIA:	0	SERVENTE	6	APONTADOR:	0	ENCARREGADO DE OBRAS	1	CARPINTEIRO:	0	PEDREIRO	1
MÃO DE OBRA	QUANT.	MÃO DE OBRA	QUANT.																											
SUPERVISOR DE OBRAS:	0	ARMADOR DE FERRAGENS	0																											
ENGENHEIRO CIVIL:	1	MOTORISTA DE CAMINHÃO	0																											
VIGIA:	0	SERVENTE	6																											
APONTADOR:	0	ENCARREGADO DE OBRAS	1																											
CARPINTEIRO:	0	PEDREIRO	1																											
EVOLUÇÃO DOS SERVIÇOS: NESTE DIA TEVE INÍCIO E FINALIZAÇÃO DA CONCRETAGEM DAS VIGAS INTERMEDIÁRIAS DO PRIMEIRO LANCE DO RESERVATÓRIO ELEVADO. E INÍCIO DA ESCAVAÇÃO DO POÇO DE SUÇÃO DO RESERVATÓRIO APOIADO DE 49 M³ NA ESTAÇÃO DE TRATAMENTO DE ÁGUA (ETA).																														
ACIDENTES/INCIDENTES DO TRABALHO: Sem ocorrência																														
ANOTAÇÕES DA FISCALIZAÇÃO:																														
RESPONSÁVEL PELA CONTRATADA:  Rafael Pinheiro Figuerêdo Engº Civil CREA-CE 48758				RESPONSÁVEL PELA FISCALIZAÇÃO:  ABSOLON CAVALCANTE MOTA NETO ENGENHEIRO CIVIL - CREA 324190CE RNP 0615727611																										



 DIÁRIO DE OBRA SECRETARIA DA INFRAESTRUTURA, TRANSPORTES E URBANISMO		OBJETO: IMPLANTAÇÃO DO SISTEMA DE ABASTECIMENTO DE AGUA NO DISTRITO DE FETICEIRO NO MUNICIPIO DE JAGUARIBE-CE																												
		CONTRATADA: WM CONSTRUÇÕES LTDA																												
INÍCIO CONTRATUAL: 05/08/2022	DATA: sábado, 2 de março de 2024	FOLHA: 77	LIVRO: 5	CONDIÇÕES DO TEMPO <table border="1"> <tr> <th>MANHÃ</th> <th>TARDE</th> <th>NOITE</th> </tr> <tr> <td>BOM</td> <td>BOM</td> <td>BOM</td> </tr> <tr> <td>INSTÁVEL</td> <td>INSTÁVEL</td> <td>INSTÁVEL</td> </tr> <tr> <td>CHUVOSO</td> <td>CHUVOSO</td> <td>CHUVOSO</td> </tr> <tr> <td>x S/ATIVIDADE</td> <td>x S/ATIVIDADE</td> <td>x S/ATIVIDADE</td> </tr> </table>			MANHÃ	TARDE	NOITE	BOM	BOM	BOM	INSTÁVEL	INSTÁVEL	INSTÁVEL	CHUVOSO	CHUVOSO	CHUVOSO	x S/ATIVIDADE	x S/ATIVIDADE	x S/ATIVIDADE									
MANHÃ	TARDE	NOITE																												
BOM	BOM	BOM																												
INSTÁVEL	INSTÁVEL	INSTÁVEL																												
CHUVOSO	CHUVOSO	CHUVOSO																												
x S/ATIVIDADE	x S/ATIVIDADE	x S/ATIVIDADE																												
TÉRMINO CONTRATUAL: 31/12/2024	DIAS DECORRIDOS: 575	DIAS RESTANTES: 304		TOTAL FUNCIONÁRIOS NA OBRA = 9 <table border="1"> <thead> <tr> <th>MÃO DE OBRA</th> <th>QUANT.</th> <th>MÃO DE OBRA</th> <th>QUANT.</th> </tr> </thead> <tbody> <tr> <td>SUPERVISOR DE OBRAS:</td> <td>0</td> <td>ARMADOR DE FERRAGENS</td> <td>0</td> </tr> <tr> <td>ENGENHEIRO CIVIL:</td> <td>1</td> <td>MOTORISTA DE CAMINHÃO</td> <td>0</td> </tr> <tr> <td>VIGIA:</td> <td>0</td> <td>SERVENTE</td> <td>6</td> </tr> <tr> <td>APONTADOR:</td> <td>0</td> <td>ENCARREGADO DE OBRAS</td> <td>1</td> </tr> <tr> <td>CARPINTEIRO:</td> <td>0</td> <td>PEDREIRO</td> <td>1</td> </tr> </tbody> </table>			MÃO DE OBRA	QUANT.	MÃO DE OBRA	QUANT.	SUPERVISOR DE OBRAS:	0	ARMADOR DE FERRAGENS	0	ENGENHEIRO CIVIL:	1	MOTORISTA DE CAMINHÃO	0	VIGIA:	0	SERVENTE	6	APONTADOR:	0	ENCARREGADO DE OBRAS	1	CARPINTEIRO:	0	PEDREIRO	1
MÃO DE OBRA	QUANT.	MÃO DE OBRA	QUANT.																											
SUPERVISOR DE OBRAS:	0	ARMADOR DE FERRAGENS	0																											
ENGENHEIRO CIVIL:	1	MOTORISTA DE CAMINHÃO	0																											
VIGIA:	0	SERVENTE	6																											
APONTADOR:	0	ENCARREGADO DE OBRAS	1																											
CARPINTEIRO:	0	PEDREIRO	1																											
EVOLUÇÃO DOS SERVIÇOS: DESCANSO SEMANAL																														
ACIDENTES/INCIDENTES DO TRABALHO: Sem ocorrência																														
ANOTAÇÕES DA FISCALIZAÇÃO:																														
RESPONSÁVEL PELA CONTRATADA:  Rafael Pinheiro Figuerêdo Engº Civil CREA-CE 48758				RESPONSÁVEL PELA FISCALIZAÇÃO:  ABSOLON CAVALCANTE MOTA NETO ENGENHEIRO CIVIL - CREA 324190CE RNP 0615727611																										



		DIÁRIO DE OBRA				
		SECRETARIA DA INFRAESTRUTURA, TRANSPORTES E URBANISMO				
OBJETO: IMPLANTAÇÃO DO SISTEMA DE ABASTECIMENTO DE AGUA NO DISTRITO DE FETTICEIRO NO MUNICIPIO DE JAGUARIBE-CE						
CONTRATADA: WM CONSTRUÇÕES LTDA						
INÍCIO CONTRATUAL: 05/08/2022	DATA: domingo, 3 de março de 2024	FOLHA: 78	LIVRO: 5	CONDIÇÕES DO TEMPO		
				MANHÃ	TARDE	NOITE
TERMINO CONTRATUAL: 31/12/2024	DIAS DECORRIDOS: 576	DIAS RESTANTES: 303	BOM	BOM	BOM	
			INSTÁVEL	INSTÁVEL	INSTÁVEL	
			CHUVOSO	CHUVOSO	CHUVOSO	
			x S/ATIVIDADE	x S/ATIVIDADE	x S/ATIVIDADE	
TOTAL FUNCIONÁRIOS NA OBRA = 9						
MÃO DE OBRA		QUANT.	MÃO DE OBRA		QUANT.	
SUPERVISOR DE OBRAS:		0	ARMADOR DE FERRAGENS		0	
ENGENHEIRO CIVIL:		1	MOTORISTA DE CAMINHÃO		0	
VIGIA:		0	SERVENTE		6	
APONTADOR:		0	ENCARREGADO DE OBRAS		1	
CARPINTEIRO:		0	PEDREIRO		1	
EVOLUÇÃO DOS SERVIÇOS:						
DESCANSO SEMANAL						
ACIDENTES/INCIDENTES DO TRABALHO:						
Sem ocorrência						
ANOTAÇÕES DA FISCALIZAÇÃO:						
RESPONSÁVEL PELA CONTRATADA:			RESPONSÁVEL PELA FISCALIZAÇÃO:			
 Rafael Pinheiro Figuerêdo Engº Civil CREA-CE 48758			 ABSOLON CAVALCANTE MOTA NETO ENGENHEIRO CIVIL - CREA 324190CE RNP 0615727611			



		DIÁRIO DE OBRA				
		SECRETARIA DA INFRAESTRUTURA, TRANSPORTES E URBANISMO				
OBJETO: IMPLANTAÇÃO DO SISTEMA DE ABASTECIMENTO DE AGUA NO DISTRITO DE FETTICEIRO NO MUNICIPIO DE JAGUARIBE-CE						
CONTRATADA: WM CONSTRUÇÕES LTDA						
INÍCIO CONTRATUAL: 05/08/2022	DATA: segunda-feira, 4 de março de 2024	FOLHA: 78	LIVRO: 5	CONDIÇÕES DO TEMPO		
				MANHÃ	TARDE	NOITE
TERMINO CONTRATUAL: 31/12/2024	DIAS DECORRIDOS: 577	DIAS RESTANTES: 302	x BOM	x BOM	BOM	
			INSTÁVEL	INSTÁVEL	INSTÁVEL	
			CHUVOSO	CHUVOSO	CHUVOSO	
			S/ATIVIDADE	S/ATIVIDADE	x S/ATIVIDADE	
TOTAL FUNCIONÁRIOS NA OBRA = 9						
MÃO DE OBRA		QUANT.	MÃO DE OBRA		QUANT.	
SUPERVISOR DE OBRAS:		0	ARMADOR DE FERRAGENS		0	
ENGENHEIRO CIVIL:		1	MOTORISTA DE CAMINHÃO		0	
VIGIA:		0	SERVENTE		6	
APONTADOR:		0	ENCARREGADO DE OBRAS		1	
CARPINTEIRO:		0	PEDREIRO		1	
EVOLUÇÃO DOS SERVIÇOS:						
NESTE DIA TEVE INÍCIO DA MONTAGEM DAS FERRAGENS DOS PILARES INTERMEDIÁRIOS DO SEGUNDO LANCE DO RESERVATÓRIO ELEVADO, E INÍCIO DA ESCAVAÇÃO DO LEITO DRENANTE DA ESTAÇÃO DE TRATAMENTO DE ÁGUA (ETA).						
ACIDENTES/INCIDENTES DO TRABALHO:						
Sem ocorrência						
ANOTAÇÕES DA FISCALIZAÇÃO:						
RESPONSÁVEL PELA CONTRATADA:			RESPONSÁVEL PELA FISCALIZAÇÃO:			
 Rafael Pinheiro Figuerêdo Engº Civil CREA-CE 48758			 ABSOLON CAVALCANTE MOTA NETO ENGENHEIRO CIVIL - CREA 324190CE RNP 0615727611			



		DIÁRIO DE OBRA				
		SECRETARIA DA INFRAESTRUTURA, TRANSPORTES E URBANISMO				
OBJETO: IMPLANTAÇÃO DO SISTEMA DE ABASTECIMENTO DE AGUA NO DISTRITO DE FETTICEIRO NO MUNICIPIO DE JAGUARIBE-CE						
CONTRATADA: WM CONSTRUÇÕES LTDA						
INÍCIO CONTRATUAL: 05/08/2022	DATA: terça-feira, 5 de março de 2024	FOLHA: 79	LIVRO: 5	CONDIÇÕES DO TEMPO		
				MANHÃ	TARDE	NOITE
TÉRMINO CONTRATUAL: 31/12/2024	DIAS DECORRIDOS: 578	DIAS RESTANTES: 301	x	BOM	x	BOM
				INSTÁVEL		INSTÁVEL
				CHUVOSO		CHUVOSO
				S/ATIVIDADE		S/ATIVIDADE
TOTAL FUNCIONÁRIOS NA OBRA = 9						
MÃO DE OBRA		QUANT.	MÃO DE OBRA		QUANT.	
SUPERVISOR DE OBRAS:		0	ARMADOR DE FERRAGENS		0	
ENGENHEIRO CIVIL:		1	MOTORISTA DE CAMINHÃO		0	
VIGIA:		0	SERVENTE		6	
APONTADOR:		0	ENCARREGADO DE OBRAS		1	
CARPINTEIRO:		0	PEDREIRO		1	
EVOLUÇÃO DOS SERVIÇOS:						
<p>NESTE DIA TEVE CONTINUAÇÃO DA MONTAGEM DAS FERRAGENS DOS PILARES INTERMEDIÁRIOS DO SEGUNDO LANCE DO RESERVATÓRIO ELEVADO, E INÍCIO DA ESCAVAÇÃO DO LEITO DRENANTE DA ESTAÇÃO DE TRATAMENTO DE ÁGUA (ETA).</p>						
ACIDENTES/INCIDENTES DO TRABALHO:						
Sem ocorrência						
ANOTAÇÕES DA FISCALIZAÇÃO:						
RESPONSÁVEL PELA CONTRATADA:			RESPONSÁVEL PELA FISCALIZAÇÃO:			
 Rafael Pinheiro Figuerêdo Engº Civil CREA-CE 48758			 ABSOLON CAVALCANTE MOTA NETO ENGENHEIRO CIVIL - CREA 324190CE RNP 0615727611			



		DIÁRIO DE OBRA				
		SECRETARIA DA INFRAESTRUTURA, TRANSPORTES E URBANISMO				
OBJETO: IMPLANTAÇÃO DO SISTEMA DE ABASTECIMENTO DE AGUA NO DISTRITO DE FETTICEIRO NO MUNICIPIO DE JAGUARIBE-CE						
CONTRATADA: WM CONSTRUÇÕES LTDA						
INÍCIO CONTRATUAL: 05/08/2022	DATA: quarta-feira, 6 de março de 2024	FOLHA: 79	LIVRO: 5	CONDIÇÕES DO TEMPO		
				MANHÃ	TARDE	NOITE
TÉRMINO CONTRATUAL: 31/12/2024	DIAS DECORRIDOS: 579	DIAS RESTANTES: 300	x	BOM	x	BOM
				INSTÁVEL		INSTÁVEL
				CHUVOSO		CHUVOSO
				S/ATIVIDADE		S/ATIVIDADE
TOTAL FUNCIONÁRIOS NA OBRA = 9						
MÃO DE OBRA		QUANT.	MÃO DE OBRA		QUANT.	
SUPERVISOR DE OBRAS:		0	ARMADOR DE FERRAGENS		0	
ENGENHEIRO CIVIL:		1	MOTORISTA DE CAMINHÃO		0	
VIGIA:		0	SERVENTE		6	
APONTADOR:		0	ENCARREGADO DE OBRAS		1	
CARPINTEIRO:		0	PEDREIRO		1	
EVOLUÇÃO DOS SERVIÇOS:						
<p>NESTE DIA TEVE CONTINUAÇÃO DA MONTAGEM DAS FERRAGENS DOS PILARES INTERMEDIÁRIOS DO SEGUNDO LANCE DO RESERVATÓRIO ELEVADO, E CONTINUAÇÃO DA ESCAVAÇÃO DO LEITO DRENANTE DA ESTAÇÃO DE TRATAMENTO DE ÁGUA (ETA).</p>						
ACIDENTES/INCIDENTES DO TRABALHO:						
Sem ocorrência						
ANOTAÇÕES DA FISCALIZAÇÃO:						
RESPONSÁVEL PELA CONTRATADA:			RESPONSÁVEL PELA FISCALIZAÇÃO:			
 Rafael Pinheiro Figuerêdo Engº Civil CREA-CE 48758			 ABSOLON CAVALCANTE MOTA NETO ENGENHEIRO CIVIL - CREA 324190CE RNP 0615727611			



		DIÁRIO DE OBRA				
		SECRETARIA DA INFRAESTRUTURA, TRANSPORTES E URBANISMO				
OBJETO: IMPLANTAÇÃO DO SISTEMA DE ABASTECIMENTO DE AGUA NO DISTRITO DE FETTICEIRO NO MUNICIPIO DE JAGUARIBE-CE						
CONTRATADA: WM CONSTRUÇÕES LTDA						
INÍCIO CONTRATUAL: 05/08/2022	DATA: quinta-feira, 7 de março de 2024	FOLHA: 80	LIVRO: 5	CONDIÇÕES DO TEMPO		
				MANHÃ	TARDE	NOITE
TÉRMINO CONTRATUAL: 31/12/2024	DIAS DECORRIDOS: 580	DIAS RESTANTES: 299	x	BOM	x	BOM
				INSTÁVEL		INSTÁVEL
				CHUVOSO		CHUVOSO
				S/ATIVIDADE		S/ATIVIDADE
TOTAL FUNCIONÁRIOS NA OBRA = 9						
MÃO DE OBRA		QUANT.	MÃO DE OBRA		QUANT.	
SUPERVISOR DE OBRAS:		0	ARMADOR DE FERRAGENS		0	
ENGENHEIRO CIVIL:		1	MOTORISTA DE CAMINHÃO		0	
VIGIA:		0	SERVENTE		6	
APONTADOR:		0	ENCARREGADO DE OBRAS		1	
CARPINTEIRO:		0	PEDREIRO		1	
EVOLUÇÃO DOS SERVIÇOS:						
NESTE DIA TEVE CONTINUAÇÃO DA MONTAGEM DAS FERRAGENS DOS PILARES INTERMEDIÁRIOS DO SEGUNDO LANCE DO RESERVATÓRIO ELEVADO, E CONTINUAÇÃO DA ESCAVAÇÃO DO LEITO DRENANTE DA ESTAÇÃO DE TRATAMENTO DE ÁGUA (ETA).						
ACIDENTES/INCIDENTES DO TRABALHO:						
Sem ocorrência						
ANOTAÇÕES DA FISCALIZAÇÃO:						
RESPONSÁVEL PELA CONTRATADA:			RESPONSÁVEL PELA FISCALIZAÇÃO:			
 Rafael Pinheiro Figuerêdo Engº Civil CREA-CE 48758			 ABSOLON CAVALCANTE MOTA NETO ENGENHEIRO CIVIL - CREA 324190CE RNP 0615727611			



		DIÁRIO DE OBRA				
		SECRETARIA DA INFRAESTRUTURA, TRANSPORTES E URBANISMO				
OBJETO: IMPLANTAÇÃO DO SISTEMA DE ABASTECIMENTO DE AGUA NO DISTRITO DE FETTICEIRO NO MUNICIPIO DE JAGUARIBE-CE						
CONTRATADA: WM CONSTRUÇÕES LTDA						
INÍCIO CONTRATUAL: 05/08/2022	DATA: sexta-feira, 8 de março de 2024	FOLHA: 80	LIVRO: 5	CONDIÇÕES DO TEMPO		
				MANHÃ	TARDE	NOITE
TÉRMINO CONTRATUAL: 31/12/2024	DIAS DECORRIDOS: 581	DIAS RESTANTES: 298	x	BOM	x	BOM
				INSTÁVEL		INSTÁVEL
				CHUVOSO		CHUVOSO
				S/ATIVIDADE		S/ATIVIDADE
TOTAL FUNCIONÁRIOS NA OBRA = 9						
MÃO DE OBRA		QUANT.	MÃO DE OBRA		QUANT.	
SUPERVISOR DE OBRAS:		0	ARMADOR DE FERRAGENS		0	
ENGENHEIRO CIVIL:		1	MOTORISTA DE CAMINHÃO		0	
VIGIA:		0	SERVENTE		6	
APONTADOR:		0	ENCARREGADO DE OBRAS		1	
CARPINTEIRO:		0	PEDREIRO		1	
EVOLUÇÃO DOS SERVIÇOS:						
NESTE DIA TEVE CONTINUAÇÃO DA MONTAGEM DAS FERRAGENS DOS PILARES INTERMEDIÁRIOS DO SEGUNDO LANCE DO RESERVATÓRIO ELEVADO, E CONTINUAÇÃO DA ESCAVAÇÃO DO LEITO DRENANTE DA ESTAÇÃO DE TRATAMENTO DE ÁGUA (ETA).						
ACIDENTES/INCIDENTES DO TRABALHO:						
Sem ocorrência						
ANOTAÇÕES DA FISCALIZAÇÃO:						
RESPONSÁVEL PELA CONTRATADA:			RESPONSÁVEL PELA FISCALIZAÇÃO:			
 Rafael Pinheiro Figuerêdo Engº Civil CREA-CE 48758			 ABSOLON CAVALCANTE MOTA NETO ENGENHEIRO CIVIL - CREA 324190CE RNP 0615727611			



 DIÁRIO DE OBRA SECRETARIA DA INFRAESTRUTURA, TRANSPORTES E URBANISMO		OBJETO: IMPLANTAÇÃO DO SISTEMA DE ABASTECIMENTO DE AGUA NO DISTRITO DE FEITICEIRO NO MUNICIPIO DE JAGUARIBE-CE					
		CONTRATADA: WM CONSTRUÇÕES LTDA					
INÍCIO CONTRATUAL: 05/08/2022	DATA: sábado, 9 de março de 2024	FOLHA: 81	LIVRO: 5	CONDIÇÕES DO TEMPO			
				MANHA	TARDE	NOITE	
TÉRMINO CONTRATUAL: 31/12/2024	DIAS DECORRIDOS: 582	DIAS RESTANTES: 297	BOM	BOM	BOM		
			INSTÁVEL	INSTÁVEL	INSTÁVEL		
			CHUVOSO	CHUVOSO	CHUVOSO		
			x S/ATIVIDADE	x S/ATIVIDADE	x S/ATIVIDADE		
TOTAL FUNCIONÁRIOS NA OBRA = 9							
MÃO DE OBRA		QUANT.	MÃO DE OBRA		QUANT.		
SUPERVISOR DE OBRAS:		0	ARMADOR DE FERRAGENS		0		
ENGENHEIRO CIVIL:		1	MOTORISTA DE CAMINHÃO		0		
VIGIA:		0	SERVENTE		6		
APONTADOR:		0	ENCARREGADO DE OBRAS		1		
CARPINTEIRO:		0	PEDREIRO		1		
EVOLUÇÃO DOS SERVIÇOS:							
DESCANSO SEMANAL							
ACIDENTES/INCIDENTES DO TRABALHO:							
Sem ocorrência							
ANOTAÇÕES DA FISCALIZAÇÃO:							
RESPONSÁVEL PELA CONTRATADA:				RESPONSÁVEL PELA FISCALIZAÇÃO:			
 Rafael Pinheiro Figuerêdo Engº Civil CREA-CE 48758				 ABSOLON CAVALCANTE MOTA NETO ENGENHEIRO CIVIL - CREA 324190CE RNP 0615727611			



 DIÁRIO DE OBRA SECRETARIA DA INFRAESTRUTURA, TRANSPORTES E URBANISMO		OBJETO: IMPLANTAÇÃO DO SISTEMA DE ABASTECIMENTO DE AGUA NO DISTRITO DE FEITICEIRO NO MUNICIPIO DE JAGUARIBE-CE					
		CONTRATADA: WM CONSTRUÇÕES LTDA					
INÍCIO CONTRATUAL: 05/08/2022	DATA: domingo, 10 de março de 2024	FOLHA: 81	LIVRO: 5	CONDIÇÕES DO TEMPO			
				MANHA	TARDE	NOITE	
TÉRMINO CONTRATUAL: 31/12/2024	DIAS DECORRIDOS: 583	DIAS RESTANTES: 296	BOM	BOM	BOM		
			INSTÁVEL	INSTÁVEL	INSTÁVEL		
			CHUVOSO	CHUVOSO	CHUVOSO		
			x S/ATIVIDADE	x S/ATIVIDADE	x S/ATIVIDADE		
TOTAL FUNCIONÁRIOS NA OBRA = 9							
MÃO DE OBRA		QUANT.	MÃO DE OBRA		QUANT.		
SUPERVISOR DE OBRAS:		0	ARMADOR DE FERRAGENS		0		
ENGENHEIRO CIVIL:		1	MOTORISTA DE CAMINHÃO		0		
VIGIA:		0	SERVENTE		6		
APONTADOR:		0	ENCARREGADO DE OBRAS		1		
CARPINTEIRO:		0	PEDREIRO		1		
EVOLUÇÃO DOS SERVIÇOS:							
DESCANSO SEMANAL							
ACIDENTES/INCIDENTES DO TRABALHO:							
Sem ocorrência							
ANOTAÇÕES DA FISCALIZAÇÃO:							
RESPONSÁVEL PELA CONTRATADA:				RESPONSÁVEL PELA FISCALIZAÇÃO:			
 Rafael Pinheiro Figuerêdo Engº Civil CREA-CE 48758				 ABSOLON CAVALCANTE MOTA NETO ENGENHEIRO CIVIL - CREA 324190CE RNP 0615727611			



		DIÁRIO DE OBRA				
		SECRETARIA DA INFRAESTRUTURA, TRANSPORTES E URBANISMO				
OBJETO: IMPLANTAÇÃO DO SISTEMA DE ABASTECIMENTO DE AGUA NO DISTRITO DE FETTICEIRO NO MUNICIPIO DE JAGUARIBE-CE						
CONTRATADA: WM CONSTRUÇÕES LTDA						
INÍCIO CONTRATUAL: 05/08/2022	DATA: segunda-feira, 11 de março de 2024	FOLHA: 82	LIVRO: 5	CONDIÇÕES DO TEMPO		
				MANHÃ	TARDE	NOITE
TÉRMINO CONTRATUAL: 31/12/2024	DIAS DECORRIDOS: 584	DIAS RESTANTES: 295	x	BOM	x	BOM
				INSTÁVEL		INSTÁVEL
				CHUVOSO		CHUVOSO
				S/ATIVIDADE		S/ATIVIDADE
TOTAL FUNCIONÁRIOS NA OBRA = 9						
MÃO DE OBRA		QUANT.	MÃO DE OBRA		QUANT.	
SUPERVISOR DE OBRAS:		0	ARMADOR DE FERRAGENS		0	
ENGENHEIRO CIVIL:		1	MOTORISTA DE CAMINHÃO		0	
VIGIA:		0	SERVENTE		6	
APONTADOR:		0	ENCARREGADO DE OBRAS		1	
CARPINTEIRO:		0	PEDREIRO		1	
EVOLUÇÃO DOS SERVIÇOS:						
<p>NESTE DIA TEVE CONTINUAÇÃO DA MONTAGEM DAS FERRAGENS E FORMAS DOS PILARES INTERMEDIÁRIOS DO SEGUNDO LANCE DO RESERVATÓRIO ELEVADO. E INÍCIO DO ASSENTAMENTO DA ALVENARIA DE EMBASAMENTO DAS VIGAS BALDRAMES DO LEITO DRENANTE, E INÍCIO DA ESCAVAÇÃO DO POÇO DE SUCCÃO DO RAP 49 M³ DA ESTAÇÃO DE TRATAMENTO DE ÁGUA (ETA).</p>						
ACIDENTES/INCIDENTES DO TRABALHO:						
Sem ocorrência						
ANOTAÇÕES DA FISCALIZAÇÃO:						
RESPONSÁVEL PELA CONTRATADA:			RESPONSÁVEL PELA FISCALIZAÇÃO:			
 Rafael Pinheiro Figuerêdo Engº Civil CREA-CE 48758			 ABSOLON CAVALCANTE MOTA NETO ENGENHEIRO CIVIL - CREA 324190CE RNP 0615727611			



		DIÁRIO DE OBRA				
		SECRETARIA DA INFRAESTRUTURA, TRANSPORTES E URBANISMO				
OBJETO: IMPLANTAÇÃO DO SISTEMA DE ABASTECIMENTO DE AGUA NO DISTRITO DE FETTICEIRO NO MUNICIPIO DE JAGUARIBE-CE						
CONTRATADA: WM CONSTRUÇÕES LTDA						
INÍCIO CONTRATUAL: 05/08/2022	DATA: terça-feira, 12 de março de 2024	FOLHA: 82	LIVRO: 5	CONDIÇÕES DO TEMPO		
				MANHÃ	TARDE	NOITE
TÉRMINO CONTRATUAL: 31/12/2024	DIAS DECORRIDOS: 585	DIAS RESTANTES: 294	x	BOM	x	BOM
				INSTÁVEL		INSTÁVEL
				CHUVOSO		CHUVOSO
				S/ATIVIDADE		S/ATIVIDADE
TOTAL FUNCIONÁRIOS NA OBRA = 9						
MÃO DE OBRA		QUANT.	MÃO DE OBRA		QUANT.	
SUPERVISOR DE OBRAS:		0	ARMADOR DE FERRAGENS		0	
ENGENHEIRO CIVIL:		1	MOTORISTA DE CAMINHÃO		0	
VIGIA:		0	SERVENTE		6	
APONTADOR:		0	ENCARREGADO DE OBRAS		1	
CARPINTEIRO:		0	PEDREIRO		1	
EVOLUÇÃO DOS SERVIÇOS:						
<p>NESTE DIA TEVE CONTINUAÇÃO DA MONTAGEM DAS FERRAGENS DOS PILARES INTERMEDIÁRIOS DO SEGUNDO LANCE DO RESERVATÓRIO ELEVADO, E CONTINUAÇÃO DO ASSENTAMENTO DA ALVENARIA DE EMBASAMENTO DO LEITO DRENANTE E DA ESCAVAÇÃO DO POÇO DE SUCCÃO DO RAP 49 M³ DA ESTAÇÃO DE TRATAMENTO DE ÁGUA (ETA).</p>						
ACIDENTES/INCIDENTES DO TRABALHO:						
Sem ocorrência						
ANOTAÇÕES DA FISCALIZAÇÃO:						
RESPONSÁVEL PELA CONTRATADA:			RESPONSÁVEL PELA FISCALIZAÇÃO:			
 Rafael Pinheiro Figuerêdo Engº Civil CREA-CE 48758			 ABSOLON CAVALCANTE MOTA NETO ENGENHEIRO CIVIL - CREA 324190CE RNP 0615727611			



		DIÁRIO DE OBRA				
		SECRETARIA DA INFRAESTRUTURA, TRANSPORTES E URBANISMO				
OBJETO: IMPLANTAÇÃO DO SISTEMA DE ABASTECIMENTO DE AGUA NO DISTRITO DE FETTICEIRO NO MUNICIPIO DE JAGUARIBE-CE						
CONTRATADA: WM CONSTRUÇÕES LTDA						
INÍCIO CONTRATUAL: 05/08/2022	DATA: quarta-feira, 13 de março de 2024	FOLHA: 83	LIVRO: 5	CONDIÇÕES DO TEMPO		
				MANHÃ	TARDE	NOITE
TÉRMINO CONTRATUAL: 31/12/2024	DIAS DECORRIDOS: 586	DIAS RESTANTES: 293	x	BOM	x	BOM
				INSTÁVEL		INSTÁVEL
				CHUVOSO		CHUVOSO
				S/ATIVIDADE		S/ATIVIDADE
TOTAL FUNCIONÁRIOS NA OBRA = 9						
MÃO DE OBRA		QUANT.	MÃO DE OBRA		QUANT.	
SUPERVISOR DE OBRAS:		0	ARMADOR DE FERRAGENS		0	
ENGENHEIRO CIVIL:		1	MOTORISTA DE CAMINHÃO		0	
VIGIA:		0	SERVENTE		6	
APONTADOR:		0	ENCARREGADO DE OBRAS		1	
CARPINTEIRO:		0	PEDREIRO		1	
EVOLUÇÃO DOS SERVIÇOS:						
NESTE DIA TEVE CONTINUAÇÃO DA MONTAGEM DAS FERRAGENS E FORMAS DOS PILARES INTERMEDIÁRIOS DO SEGUNDO LANCE DO RESERVATÓRIO ELEVADO. E CONTINUAÇÃO DO ASSENTAMENTO DA ALVENARIA DE EMBASAMENTO DO LEITO DRENANTE E DA ESCAVAÇÃO DO POÇO DE SUÇÃO DO RAP 49 M³ DA ESTAÇÃO DE TRATAMENTO DE ÁGUA (ETA).						
ACIDENTES/INCIDENTES DO TRABALHO:						
Sem ocorrência						
ANOTAÇÕES DA FISCALIZAÇÃO:						
RESPONSÁVEL PELA CONTRATADA:			RESPONSÁVEL PELA FISCALIZAÇÃO:			
 Rafael Pinheiro Figuerêdo Engº Civil CREA-CE 48758			 ABSOLON CAVALCANTE MOTA NETO ENGENHEIRO CIVIL - CREA 324190CE RNP 0615727611			



		DIÁRIO DE OBRA				
		SECRETARIA DA INFRAESTRUTURA, TRANSPORTES E URBANISMO				
OBJETO: IMPLANTAÇÃO DO SISTEMA DE ABASTECIMENTO DE AGUA NO DISTRITO DE FETTICEIRO NO MUNICIPIO DE JAGUARIBE-CE						
CONTRATADA: WM CONSTRUÇÕES LTDA						
INÍCIO CONTRATUAL: 05/08/2022	DATA: quinta-feira, 14 de março de 2024	FOLHA: 83	LIVRO: 5	CONDIÇÕES DO TEMPO		
				MANHÃ	TARDE	NOITE
TÉRMINO CONTRATUAL: 31/12/2024	DIAS DECORRIDOS: 587	DIAS RESTANTES: 292	x	BOM	x	BOM
				INSTÁVEL		INSTÁVEL
				CHUVOSO		CHUVOSO
				S/ATIVIDADE		S/ATIVIDADE
TOTAL FUNCIONÁRIOS NA OBRA = 9						
MÃO DE OBRA		QUANT.	MÃO DE OBRA		QUANT.	
SUPERVISOR DE OBRAS:		0	ARMADOR DE FERRAGENS		0	
ENGENHEIRO CIVIL:		1	MOTORISTA DE CAMINHÃO		0	
VIGIA:		0	SERVENTE		6	
APONTADOR:		0	ENCARREGADO DE OBRAS		1	
CARPINTEIRO:		0	PEDREIRO		1	
EVOLUÇÃO DOS SERVIÇOS:						
NESTE DIA TEVE CONTINUAÇÃO DA MONTAGEM DAS FERRAGENS E FORMAS DOS PILARES INTERMEDIÁRIOS DO SEGUNDO LANCE DO RESERVATÓRIO ELEVADO. E CONTINUAÇÃO DO ASSENTAMENTO DA ALVENARIA DE EMBASAMENTO DO LEITO DRENANTE E DA ESCAVAÇÃO DO POÇO DE SUÇÃO DO RAP 49 M³ DA ESTAÇÃO DE TRATAMENTO DE ÁGUA (ETA).						
ACIDENTES/INCIDENTES DO TRABALHO:						
Sem ocorrência						
ANOTAÇÕES DA FISCALIZAÇÃO:						
RESPONSÁVEL PELA CONTRATADA:			RESPONSÁVEL PELA FISCALIZAÇÃO:			
 Rafael Pinheiro Figuerêdo Engº Civil CREA-CE 48758			 ABSOLON CAVALCANTE MOTA NETO ENGENHEIRO CIVIL - CREA 324190CE RNP 0615727611			



		DIÁRIO DE OBRA					
		SECRETARIA DA INFRAESTRUTURA, TRANSPORTES E URBANISMO					
OBJETO: IMPLANTAÇÃO DO SISTEMA DE ABASTECIMENTO DE AGUA NO DISTRITO DE FETTICEIRO NO MUNICIPIO DE JAGUARIBE-CE							
CONTRATADA: WM CONSTRUÇÕES LTDA							
INÍCIO CONTRATUAL: 05/08/2022	DATA: sexta-feira, 15 de março de 2024	FOLHA: 84	LIVRO: 5	CONDIÇÕES DO TEMPO			
				MANHÃ	TARDE	NOITE	
TÉRMINO CONTRATUAL: 31/12/2024	DIAS DECORRIDOS: 588	DIAS RESTANTES: 291	x	BOM	x	BOM	BOM
				INSTÁVEL		INSTÁVEL	INSTÁVEL
				CHUVOSO		CHUVOSO	CHUVOSO
				S/ATIVIDADE		S/ATIVIDADE	x S/ATIVIDADE
TOTAL FUNCIONÁRIOS NA OBRA = 9							
MÃO DE OBRA		QUANT.	MÃO DE OBRA		QUANT.		
SUPERVISOR DE OBRAS:		0	ARMADOR DE FERRAGENS		0		
ENGENHEIRO CIVIL:		1	MOTORISTA DE CAMINHÃO		0		
VIGIA:		0	SERVENTE		6		
APONTADOR:		0	ENCARREGADO DE OBRAS		1		
CARPINTEIRO:		0	PEDREIRO		1		
EVOLUÇÃO DOS SERVIÇOS:							
<p>NESTE DIA TEVE CONTINUAÇÃO DA MONTAGEM DAS FERRAGENS E FORMAS DOS PILARES INTERMEDIÁRIOS DO SEGUNDO LANCE DO RESERVATÓRIO ELEVADO, E CONTINUAÇÃO DO ASSENTAMENTO DA ALVENARIA DE EMBASAMENTO DO LEITO DRENANTE E DA ESCAVAÇÃO DO POÇO DE SUÇÃO DO RAP 49 M³ DA ESTAÇÃO DE TRATAMENTO DE ÁGUA (ETA).</p>							
ACIDENTES/INCIDENTES DO TRABALHO:							
Sem ocorrência							
ANOTAÇÕES DA FISCALIZAÇÃO:							
RESPONSÁVEL PELA CONTRATADA:				RESPONSÁVEL PELA FISCALIZAÇÃO:			
 Rafael Pinheiro Figuerêdo Engº Civil CREA-CE 48758				 ABSOLON CAVALCANTE MOTA NETO ENGENHEIRO CIVIL - CREA 324190CE RNP 0615727611			



		DIÁRIO DE OBRA					
		SECRETARIA DA INFRAESTRUTURA, TRANSPORTES E URBANISMO					
OBJETO: IMPLANTAÇÃO DO SISTEMA DE ABASTECIMENTO DE AGUA NO DISTRITO DE FETTICEIRO NO MUNICIPIO DE JAGUARIBE-CE							
CONTRATADA: WM CONSTRUÇÕES LTDA							
INÍCIO CONTRATUAL: 05/08/2022	DATA: sábado, 16 de março de 2024	FOLHA: 84	LIVRO: 5	CONDIÇÕES DO TEMPO			
				MANHÃ	TARDE	NOITE	
TÉRMINO CONTRATUAL: 31/12/2024	DIAS DECORRIDOS: 589	DIAS RESTANTES: 290		BOM		BOM	BOM
				INSTÁVEL		INSTÁVEL	INSTÁVEL
				CHUVOSO		CHUVOSO	CHUVOSO
			x	S/ATIVIDADE	x	S/ATIVIDADE	x S/ATIVIDADE
TOTAL FUNCIONÁRIOS NA OBRA = 9							
MÃO DE OBRA		QUANT.	MÃO DE OBRA		QUANT.		
SUPERVISOR DE OBRAS:		0	ARMADOR DE FERRAGENS		0		
ENGENHEIRO CIVIL:		1	MOTORISTA DE CAMINHÃO		0		
VIGIA:		0	SERVENTE		6		
APONTADOR:		0	ENCARREGADO DE OBRAS		1		
CARPINTEIRO:		0	PEDREIRO		1		
EVOLUÇÃO DOS SERVIÇOS:							
DESCANSO SEMANAL							
ACIDENTES/INCIDENTES DO TRABALHO:							
Sem ocorrência							
ANOTAÇÕES DA FISCALIZAÇÃO:							
RESPONSÁVEL PELA CONTRATADA:				RESPONSÁVEL PELA FISCALIZAÇÃO:			
 Rafael Pinheiro Figuerêdo Engº Civil CREA-CE 48758				 ABSOLON CAVALCANTE MOTA NETO ENGENHEIRO CIVIL - CREA 324190CE RNP 0615727611			



		DIÁRIO DE OBRA					
		SECRETARIA DA INFRAESTRUTURA, TRANSPORTES E URBANISMO					
OBJETO: IMPLANTAÇÃO DO SISTEMA DE ABASTECIMENTO DE AGUA NO DISTRITO DE FETICEIRO NO MUNICIPIO DE JAGUARIBE-CE							
CONTRATADA: WM CONSTRUÇÕES LTDA							
INÍCIO CONTRATUAL: 05/08/2022	DATA: domingo, 17 de março de 2024	FOLHA: 85	LIVRO: 5	CONDIÇÕES DO TEMPO			
				MANHÃ	TARDE	NOITE	
TÉRMINO CONTRATUAL: 31/12/2024	DIAS DECORRIDOS: 590	DIAS RESTANTES: 289	BOM	BOM	BOM		
			INSTÁVEL	INSTÁVEL	INSTÁVEL		
			CHUVOSO	CHUVOSO	CHUVOSO		
			x S/ATIVIDADE	x S/ATIVIDADE	x S/ATIVIDADE		
TOTAL FUNCIONÁRIOS NA OBRA = 9							
MÃO DE OBRA		QUANT.	MÃO DE OBRA		QUANT.		
SUPERVISOR DE OBRAS:		0	ARMADOR DE FERRAGENS		0		
ENGENHEIRO CIVIL:		1	MOTORISTA DE CAMINHÃO		0		
VIGIA:		0	SERVENTE		6		
APONTADOR:		0	ENCARREGADO DE OBRAS		1		
CARPINTEIRO:		0	PEDREIRO		1		
EVOLUÇÃO DOS SERVIÇOS:							
DESCANSO SEMANAL							
ACIDENTES/INCIDENTES DO TRABALHO:							
Sem ocorrência							
ANOTAÇÕES DA FISCALIZAÇÃO:							
RESPONSÁVEL PELA CONTRATADA:				RESPONSÁVEL PELA FISCALIZAÇÃO:			
 Rafael Pinheiro Figuerêdo Engº Civil CREA-CE 48758				 ABSOLON CAVALCANTE MOTA NETO ENGENHEIRO CIVIL - CREA 324190CE RNP 0615727611			



		DIÁRIO DE OBRA					
		SECRETARIA DA INFRAESTRUTURA, TRANSPORTES E URBANISMO					
OBJETO: IMPLANTAÇÃO DO SISTEMA DE ABASTECIMENTO DE AGUA NO DISTRITO DE FETICEIRO NO MUNICIPIO DE JAGUARIBE-CE							
CONTRATADA: WM CONSTRUÇÕES LTDA							
INÍCIO CONTRATUAL: 05/08/2022	DATA: segunda-feira, 18 de março de 2024	FOLHA: 85	LIVRO: 5	CONDIÇÕES DO TEMPO			
				MANHÃ	TARDE	NOITE	
TÉRMINO CONTRATUAL: 31/12/2024	DIAS DECORRIDOS: 591	DIAS RESTANTES: 288	x BOM	x BOM	BOM		
			INSTÁVEL	INSTÁVEL	INSTÁVEL		
			CHUVOSO	CHUVOSO	CHUVOSO		
			S/ATIVIDADE	S/ATIVIDADE	x S/ATIVIDADE		
TOTAL FUNCIONÁRIOS NA OBRA = 9							
MÃO DE OBRA		QUANT.	MÃO DE OBRA		QUANT.		
SUPERVISOR DE OBRAS:		0	ARMADOR DE FERRAGENS		0		
ENGENHEIRO CIVIL:		1	MOTORISTA DE CAMINHÃO		0		
VIGIA:		0	SERVENTE		6		
APONTADOR:		0	ENCARREGADO DE OBRAS		1		
CARPINTEIRO:		0	PEDREIRO		1		
EVOLUÇÃO DOS SERVIÇOS:							
NESTE DIA TEVE CONTINUAÇÃO DA MONTAGEM DAS FORMAS DOS PILARES INTERMEDIÁRIOS DO SEGUNDO LANCE DO RESERVATÓRIO ELEVADO. INÍCIO DA MONTAGEM DAS FERRAGENS DAS VIGAS BALDRAMES DO LETTO DRENANTE, E INÍCIO DO ASSENTAMENTO DAS PAREDES EM TJOLO CERÂMICO PARA SERVIR COMO FORMAS DO POÇO DE SUÇÃO DO RAP 49 M³,							
ACIDENTES/INCIDENTES DO TRABALHO:							
Sem ocorrência							
ANOTAÇÕES DA FISCALIZAÇÃO:							
RESPONSÁVEL PELA CONTRATADA:				RESPONSÁVEL PELA FISCALIZAÇÃO:			
 Rafael Pinheiro Figuerêdo Engº Civil CREA-CE 48758				 ABSOLON CAVALCANTE MOTA NETO ENGENHEIRO CIVIL - CREA 324190CE RNP 0615727611			



		DIÁRIO DE OBRA					
		SECRETARIA DA INFRAESTRUTURA, TRANSPORTES E URBANISMO					
OBJETO: IMPLANTAÇÃO DO SISTEMA DE ABASTECIMENTO DE AGUA NO DISTRITO DE FETTICEIRO NO MUNICIPIO DE JAGUARIBE-CE							
CONTRATADA: WM CONSTRUÇÕES LTDA							
INÍCIO CONTRATUAL: 05/08/2022	DATA: terça-feira, 19 de março de 2024	FOLHA: 86	LIVRO: 5	CONDIÇÕES DO TEMPO			
				MANHÃ	TARDE	NOITE	
TÉRMINO CONTRATUAL: 31/12/2024	DIAS DECORRIDOS: 592	DIAS RESTANTES: 287	x	BOM	x	BOM	BOM
				INSTÁVEL		INSTÁVEL	INSTÁVEL
				CHUVOSO		CHUVOSO	CHUVOSO
				S/ATIVIDADE		S/ATIVIDADE	x S/ATIVIDADE
TOTAL FUNCIONÁRIOS NA OBRA = 9							
MÃO DE OBRA		QUANT.	MÃO DE OBRA		QUANT.		
SUPERVISOR DE OBRAS:		0	ARMADOR DE FERRAGENS		0		
ENGENHEIRO CIVIL:		1	MOTORISTA DE CAMINHÃO		0		
VIGIA:		0	SERVENTE		6		
APONTADOR:		0	ENCARREGADO DE OBRAS		1		
CARPINTEIRO:		0	PEDREIRO		1		
EVOLUÇÃO DOS SERVIÇOS:							
<p>NESTE DIA TEVE CONTINUAÇÃO DA MONTAGEM DAS FORMAS DOS PILARES INTERMEDIÁRIOS DO SEGUNDO LANCE DO RESERVATÓRIO ELEVADO. CONTINUAÇÃO DA MONTAGEM DAS FERRAGENS DAS VIGAS BALDRAMES DO LEITO DRENANTE, E CONTINUAÇÃO DO ASSENTAMENTO DAS PAREDES EM TIJOLO CERÂMICO PARA SERVIR COMO FORMAS DO POÇO DE SUÇÃO DO RAP 49 M³,</p>							
ACIDENTES/INCIDENTES DO TRABALHO:							
Sem ocorrência							
ANOTAÇÕES DA FISCALIZAÇÃO:							
RESPONSÁVEL PELA CONTRATADA:				RESPONSÁVEL PELA FISCALIZAÇÃO:			
 Rafael Pinheiro Figuerêdo Engº Civil CREA-CE 48758				 ABSOLON CAVALCANTE MOTA NETO ENGENHEIRO CIVIL - CREA 324190CE RNP 0615727611			



		DIÁRIO DE OBRA					
		SECRETARIA DA INFRAESTRUTURA, TRANSPORTES E URBANISMO					
OBJETO: IMPLANTAÇÃO DO SISTEMA DE ABASTECIMENTO DE AGUA NO DISTRITO DE FETTICEIRO NO MUNICIPIO DE JAGUARIBE-CE							
CONTRATADA: WM CONSTRUÇÕES LTDA							
INÍCIO CONTRATUAL: 05/08/2022	DATA: quarta-feira, 20 de março de 2024	FOLHA: 86	LIVRO: 5	CONDIÇÕES DO TEMPO			
				MANHÃ	TARDE	NOITE	
TÉRMINO CONTRATUAL: 31/12/2024	DIAS DECORRIDOS: 593	DIAS RESTANTES: 286	x	BOM	x	BOM	BOM
				INSTÁVEL		INSTÁVEL	INSTÁVEL
				CHUVOSO		CHUVOSO	CHUVOSO
				S/ATIVIDADE		S/ATIVIDADE	x S/ATIVIDADE
TOTAL FUNCIONÁRIOS NA OBRA = 9							
MÃO DE OBRA		QUANT.	MÃO DE OBRA		QUANT.		
SUPERVISOR DE OBRAS:		0	ARMADOR DE FERRAGENS		0		
ENGENHEIRO CIVIL:		1	MOTORISTA DE CAMINHÃO		0		
VIGIA:		0	SERVENTE		6		
APONTADOR:		0	ENCARREGADO DE OBRAS		1		
CARPINTEIRO:		0	PEDREIRO		1		
EVOLUÇÃO DOS SERVIÇOS:							
<p>NESTE DIA TEVE CONTINUAÇÃO DA MONTAGEM DAS FORMAS DOS PILARES INTERMEDIÁRIOS DO SEGUNDO LANCE DO RESERVATÓRIO ELEVADO. CONTINUAÇÃO DA MONTAGEM DAS FERRAGENS DAS VIGAS BALDRAMES DO LEITO DRENANTE, E CONTINUAÇÃO DO ASSENTAMENTO DAS PAREDES EM TIJOLO CERÂMICO PARA SERVIR COMO FORMAS DO POÇO DE SUÇÃO DO RAP 49 M³,</p>							
ACIDENTES/INCIDENTES DO TRABALHO:							
Sem ocorrência							
ANOTAÇÕES DA FISCALIZAÇÃO:							
RESPONSÁVEL PELA CONTRATADA:				RESPONSÁVEL PELA FISCALIZAÇÃO:			
 Rafael Pinheiro Figuerêdo Engº Civil CREA-CE 48758				 ABSOLON CAVALCANTE MOTA NETO ENGENHEIRO CIVIL - CREA 324190CE RNP 0615727611			



		DIÁRIO DE OBRA					
		SECRETARIA DA INFRAESTRUTURA, TRANSPORTES E URBANISMO					
OBJETO: IMPLANTAÇÃO DO SISTEMA DE ABASTECIMENTO DE AGUA NO DISTRITO DE FEITICEIRO NO MUNICIPIO DE JAGUARIBE-CE							
CONTRATADA: WM CONSTRUÇÕES LTDA							
INÍCIO CONTRATUAL: 05/08/2022	DATA: quinta-feira, 21 de março de 2024	FOLHA: 87	LIVRO: 5	CONDIÇÕES DO TEMPO			
				MANHÃ	TARDE	NOITE	
				x BOM	x BOM	BOM	
TERMINO CONTRATUAL: 31/12/2024	DIAS DECORRIDOS: 594	DIAS RESTANTES: 285	CONDICIONES DO TEMPO				
			INSTÁVEL	INSTÁVEL	INSTÁVEL		
			CHUVOSO	CHUVOSO	CHUVOSO		
			S/ATIVIDADE	S/ATIVIDADE	x S/ATIVIDADE		
TOTAL FUNCIONÁRIOS NA OBRA = 9							
MÃO DE OBRA		QUANT.	MÃO DE OBRA		QUANT.		
SUPERVISOR DE OBRAS:		0	ARMADOR DE FERRAGENS		0		
ENGENHEIRO CIVIL:		1	MOTORISTA DE CAMINHÃO		0		
VIGIA:		0	SERVENTE		6		
APONTADOR:		0	ENCARREGADO DE OBRAS		1		
CARPINTEIRO:		0	PEDREIRO		1		
EVOLUÇÃO DOS SERVIÇOS:							
<p>NESTE DIA TEVE CONTINUAÇÃO DA MONTAGEM DAS FORMAS DOS PILARES INTERMEDIÁRIOS DO SEGUNDO LANCE DO RESERVATÓRIO ELEVADO, INÍCIO E FINALIZAÇÃO DA MONTAGEM DAS FORMAS DAS VIGAS BALDRAMES DO LEITO DRENANTE, E CONTINUAÇÃO DO ASSENTAMENTO DAS PAREDES EM TIJOLO CERÂMICO PARA SERVIR COMO FORMAS DO POÇO DE SUÇÃO E ASSENTAMENTO DA FUNDAÇÃO EM PEDRA ARGAMASSADA DA CASA DE BOMBAS DO RAP 49 M³,</p>							
ACIDENTES/INCIDENTES DO TRABALHO:							
Sem ocorrência							
ANOTAÇÕES DA FISCALIZAÇÃO:							
RESPONSÁVEL PELA CONTRATADA:				RESPONSÁVEL PELA FISCALIZAÇÃO:			
 Rafael Pinheiro Figuerêdo Eng ^o Civil CREA-CE 48758				 ABSOLON CAVALCANTE MOTA NETO ENGENHEIRO CIVIL - CREA 324190CE RNP 0615727611			



		DIÁRIO DE OBRA					
		SECRETARIA DA INFRAESTRUTURA, TRANSPORTES E URBANISMO					
OBJETO: IMPLANTAÇÃO DO SISTEMA DE ABASTECIMENTO DE AGUA NO DISTRITO DE FEITICEIRO NO MUNICIPIO DE JAGUARIBE-CE							
CONTRATADA: WM CONSTRUÇÕES LTDA							
INÍCIO CONTRATUAL: 05/08/2022	DATA: sexta-feira, 22 de março de 2024	FOLHA: 87	LIVRO: 5	CONDIÇÕES DO TEMPO			
				MANHÃ	TARDE	NOITE	
				x BOM	x BOM	BOM	
TERMINO CONTRATUAL: 31/12/2024	DIAS DECORRIDOS: 595	DIAS RESTANTES: 284	CONDICIONES DO TEMPO				
			INSTÁVEL	INSTÁVEL	INSTÁVEL		
			CHUVOSO	CHUVOSO	CHUVOSO		
			S/ATIVIDADE	S/ATIVIDADE	x S/ATIVIDADE		
TOTAL FUNCIONÁRIOS NA OBRA = 9							
MÃO DE OBRA		QUANT.	MÃO DE OBRA		QUANT.		
SUPERVISOR DE OBRAS:		0	ARMADOR DE FERRAGENS		0		
ENGENHEIRO CIVIL:		1	MOTORISTA DE CAMINHÃO		0		
VIGIA:		0	SERVENTE		6		
APONTADOR:		0	ENCARREGADO DE OBRAS		1		
CARPINTEIRO:		0	PEDREIRO		1		
EVOLUÇÃO DOS SERVIÇOS:							
<p>NESTE DIA TEVE INÍCIO E FINALIZAÇÃO DA CONCRETAGEM DOS PILARES INTERMEDIÁRIOS DO SEGUNDO LANCE DO RESERVATÓRIO ELEVADO, INÍCIO E FINALIZAÇÃO DA CONCRETAGEM DAS VIGAS BALDRAMES DO LEITO DRENANTE, E CONTINUAÇÃO DO ASSENTAMENTO DA FUNDAÇÃO EM PEDRA ARGAMASSADA DA CASA DE BOMBAS DO RAP 49 M³.</p>							
ACIDENTES/INCIDENTES DO TRABALHO:							
Sem ocorrência							
ANOTAÇÕES DA FISCALIZAÇÃO:							
RESPONSÁVEL PELA CONTRATADA:				RESPONSÁVEL PELA FISCALIZAÇÃO:			
 Rafael Pinheiro Figuerêdo Eng ^o Civil CREA-CE 48758				 ABSOLON CAVALCANTE MOTA NETO ENGENHEIRO CIVIL - CREA 324190CE RNP 0615727611			



		DIÁRIO DE OBRA					
		SECRETARIA DA INFRAESTRUTURA, TRANSPORTES E URBANISMO					
OBJETO: IMPLANTAÇÃO DO SISTEMA DE ABASTECIMENTO DE AGUA NO DISTRITO DE FEITICEIRO NO MUNICIPIO DE JAGUARIBE-CE							
CONTRATADA: WM CONSTRUÇÕES LTDA							
INÍCIO CONTRATUAL: 05/08/2022	DATA: sábado, 23 de março de 2024	FOLHA: 88	LIVRO: 5	CONDIÇÕES DO TEMPO			
				MANHÃ	TARDE	NOITE	
TERMINO CONTRATUAL: 31/12/2024	DIAS DECORRIDOS: 596	DIAS RESTANTES: 283	BOM	BOM	BOM		
			INSTÁVEL	INSTÁVEL	INSTÁVEL		
			CHUVOSO	CHUVOSO	CHUVOSO		
			x S/ATIVIDADE	x S/ATIVIDADE	x S/ATIVIDADE		
TOTAL FUNCIONÁRIOS NA OBRA = 9							
MÃO DE OBRA		QUANT.	MÃO DE OBRA		QUANT.		
SUPERVISOR DE OBRAS:		0	ARMADOR DE FERRAGENS		0		
ENGENHEIRO CIVIL:		1	MOTORISTA DE CAMINHÃO		0		
VIGIA:		0	SERVENTE		6		
APONTADOR:		0	ENCARREGADO DE OBRAS		1		
CARPINTEIRO:		0	PEDREIRO		1		
EVOLUÇÃO DOS SERVIÇOS:							
DESCANSO SEMANAL							
ACIDENTES/INCIDENTES DO TRABALHO:							
Sem ocorrência							
ANOTAÇÕES DA FISCALIZAÇÃO:							
RESPONSÁVEL PELA CONTRATADA:							
 Rafael Pinheiro Figuerêdo Engº Civil CREA-CE 48758			 ABSOLON CAVALCANTE MOTA NETO ENGENHEIRO CIVIL - CREA 324190CE RNP 0615727611				



		DIÁRIO DE OBRA					
		SECRETARIA DA INFRAESTRUTURA, TRANSPORTES E URBANISMO					
OBJETO: IMPLANTAÇÃO DO SISTEMA DE ABASTECIMENTO DE AGUA NO DISTRITO DE FEITICEIRO NO MUNICIPIO DE JAGUARIBE-CE							
CONTRATADA: WM CONSTRUÇÕES LTDA							
INÍCIO CONTRATUAL: 05/08/2022	DATA: domingo, 24 de março de 2024	FOLHA: 88	LIVRO: 5	CONDIÇÕES DO TEMPO			
				MANHÃ	TARDE	NOITE	
TERMINO CONTRATUAL: 31/12/2024	DIAS DECORRIDOS: 597	DIAS RESTANTES: 282	BOM	BOM	BOM		
			INSTÁVEL	INSTÁVEL	INSTÁVEL		
			CHUVOSO	CHUVOSO	CHUVOSO		
			x S/ATIVIDADE	x S/ATIVIDADE	x S/ATIVIDADE		
TOTAL FUNCIONÁRIOS NA OBRA = 9							
MÃO DE OBRA		QUANT.	MÃO DE OBRA		QUANT.		
SUPERVISOR DE OBRAS:		0	ARMADOR DE FERRAGENS		0		
ENGENHEIRO CIVIL:		1	MOTORISTA DE CAMINHÃO		0		
VIGIA:		0	SERVENTE		6		
APONTADOR:		0	ENCARREGADO DE OBRAS		1		
CARPINTEIRO:		0	PEDREIRO		1		
EVOLUÇÃO DOS SERVIÇOS:							
DESCANSO SEMANAL							
ACIDENTES/INCIDENTES DO TRABALHO:							
Sem ocorrência							
ANOTAÇÕES DA FISCALIZAÇÃO:							
RESPONSÁVEL PELA CONTRATADA:							
 Rafael Pinheiro Figuerêdo Engº Civil CREA-CE 48758			 ABSOLON CAVALCANTE MOTA NETO ENGENHEIRO CIVIL - CREA 324190CE RNP 0615727611				



		DIÁRIO DE OBRA					
		SECRETARIA DA INFRAESTRUTURA, TRANSPORTES E URBANISMO					
OBJETO: IMPLANTAÇÃO DO SISTEMA DE ABASTECIMENTO DE AGUA NO DISTRITO DE FEITICEIRO NO MUNICIPIO DE JAGUARIBE-CE							
CONTRATADA: WM CONSTRUÇÕES LTDA							
INÍCIO CONTRATUAL: 05/08/2022	DATA: segunda-feira, 25 de março de 2024	FOLHA: 89	LIVRO: 5	CONDIÇÕES DO TEMPO			
				MANHÃ	TARDE	NOITE	
TÉRMINO CONTRATUAL: 31/12/2024	DIAS DECORRIDOS: 598	DIAS RESTANTES: 281	x	BOM	x	BOM	BOM
				INSTÁVEL		INSTÁVEL	INSTÁVEL
				CHUVOSO		CHUVOSO	CHUVOSO
				S/ATIVIDADE		S/ATIVIDADE	x S/ATIVIDADE
TOTAL FUNCIONÁRIOS NA OBRA = 9							
MÃO DE OBRA		QUANT.	MÃO DE OBRA		QUANT.		
SUPERVISOR DE OBRAS:		0	ARMADOR DE FERRAGENS		0		
ENGENHEIRO CIVIL:		1	MOTORISTA DE CAMINHÃO		0		
VIGIA:		0	SERVENTE		6		
APONTADOR:		0	ENCARREGADO DE OBRAS		1		
CARPINTEIRO:		0	PEDREIRO		1		
EVOLUÇÃO DOS SERVIÇOS:							
<p>NESTE DIA TEVE INÍCIO DA MONTAGEM DAS FERRAGENS E FORMAS DAS VIGAS INTERMEDIÁRIAS DO SEGUNDO LANCE DO RESERVATÓRIO ELEVADO, CONTINUAÇÃO DO ASSENTAMENTO DA ALVENARIA DO LEITO DRENANTE DA ESTAÇÃO DE TRATAMENTO DE ÁGUA (ETA), E CONTINUAÇÃO DO ASSENTAMENTO DA FUNDAÇÃO EM PEDRA ARGAMASSADA DA CASA DE BOMBAS DO RAP 49 M³.</p>							
ACIDENTES/INCIDENTES DO TRABALHO:							
Sem ocorrência							
ANOTAÇÕES DA FISCALIZAÇÃO:							
RESPONSÁVEL PELA CONTRATADA:				RESPONSÁVEL PELA FISCALIZAÇÃO:			
 Rafael Pinheiro Figuerêdo Engº Civil CREA-CE 48758				 ABSOLON CAVALCANTE MOTA NETO ENGENHEIRO CIVIL - CREA 324190CE RNP 0615727611			



		DIÁRIO DE OBRA					
		SECRETARIA DA INFRAESTRUTURA, TRANSPORTES E URBANISMO					
OBJETO: IMPLANTAÇÃO DO SISTEMA DE ABASTECIMENTO DE AGUA NO DISTRITO DE FEITICEIRO NO MUNICIPIO DE JAGUARIBE-CE							
CONTRATADA: WM CONSTRUÇÕES LTDA							
INÍCIO CONTRATUAL: 05/08/2022	DATA: terça-feira, 26 de março de 2024	FOLHA: 89	LIVRO: 5	CONDIÇÕES DO TEMPO			
				MANHÃ	TARDE	NOITE	
TÉRMINO CONTRATUAL: 31/12/2024	DIAS DECORRIDOS: 599	DIAS RESTANTES: 280	x	BOM	x	BOM	BOM
				INSTÁVEL		INSTÁVEL	INSTÁVEL
				CHUVOSO		CHUVOSO	CHUVOSO
				S/ATIVIDADE		S/ATIVIDADE	x S/ATIVIDADE
TOTAL FUNCIONÁRIOS NA OBRA = 9							
MÃO DE OBRA		QUANT.	MÃO DE OBRA		QUANT.		
SUPERVISOR DE OBRAS:		0	ARMADOR DE FERRAGENS		0		
ENGENHEIRO CIVIL:		1	MOTORISTA DE CAMINHÃO		0		
VIGIA:		0	SERVENTE		6		
APONTADOR:		0	ENCARREGADO DE OBRAS		1		
CARPINTEIRO:		0	PEDREIRO		1		
EVOLUÇÃO DOS SERVIÇOS:							
<p>NESTE DIA TEVE CONTINUAÇÃO DA MONTAGEM DAS FERRAGENS E FORMAS DAS VIGAS INTERMEDIÁRIAS DO SEGUNDO LANCE DO RESERVATÓRIO ELEVADO, CONTINUAÇÃO DO ASSENTAMENTO DA ALVENARIA DO LEITO DRENANTE DA ESTAÇÃO DE TRATAMENTO DE ÁGUA (ETA), E CONTINUAÇÃO DO ASSENTAMENTO DA FUNDAÇÃO EM PEDRA ARGAMASSADA DA CASA DE BOMBAS DO RAP 49 M³.</p>							
ACIDENTES/INCIDENTES DO TRABALHO:							
Sem ocorrência							
ANOTAÇÕES DA FISCALIZAÇÃO:							
RESPONSÁVEL PELA CONTRATADA:				RESPONSÁVEL PELA FISCALIZAÇÃO:			
 Rafael Pinheiro Figuerêdo Engº Civil CREA-CE 48758				 ABSOLON CAVALCANTE MOTA NETO ENGENHEIRO CIVIL - CREA 324190CE RNP 0615727611			



WM CONSTRUÇÕES		DIÁRIO DE OBRA						
		SECRETARIA DA INFRAESTRUTURA, TRANSPORTES E URBANISMO						
OBJETO: IMPLANTAÇÃO DO SISTEMA DE ABASTECIMENTO DE AGUA NO DISTRITO DE FEITICEIRO NO MUNICIPIO DE JAGUARIBE-CE								
CONTRATADA: WM CONSTRUÇÕES LTDA								
INICIO CONTRATUAL:	DATA:	FOLHA:	LIVRO:	CONDIÇÕES DO TEMPO				
05/08/2022	quarta-feira, 27 de março de 2024	90	5	MANHA	TARDE	NOITE		
				x BOM	x BOM	BOM		
TERMINO CONTRATUAL:	DIAS DECORRIDOS:	DIAS RESTANTES:		INSTÁVEL	INSTÁVEL	INSTÁVEL		
31/12/2024	600	279		CHUVOSO	CHUVOSO	CHUVOSO		
				S/ATIVIDADE	S/ATIVIDADE	x S/ATIVIDADE		
TOTAL FUNCIONÁRIOS NA OBRA = 9								
MÃO DE OBRA		QUANT.	MÃO DE OBRA		QUANT.			
SUPERVISOR DE OBRAS:		0	ARMADOR DE FERRAGENS		0			
ENGENHEIRO CIVIL:		1	MOTORISTA DE CAMINHÃO		0			
VIGIA:		0	SERVENTE		6			
APONTADOR:		0	ENCARREGADO DE OBRAS		1			
CARPINTEIRO:		0	PEDREIRO		1			
EVOLUÇÃO DOS SERVIÇOS:								
<p>NESTE DIA TEVE CONTINUAÇÃO DA MONTAGEM DAS FERRAGENS E FORMAS DAS VIGAS INTERMEDIÁRIAS DO SEGUNDO LANCE DO RESERVATÓRIO ELEVADO. CONTINUAÇÃO DO ASSENTAMENTO DA ALVENARIA DO LEITO DRENANTE DA ESTAÇÃO DE TRATAMENTO DE ÁGUA (ETA), E CONTINUAÇÃO DO ASSENTAMENTO DA FUNDAÇÃO EM PEDRA ARGAMASSADA DA CASA DE BOMBAS DO RAP 49 M³.</p>								
ACIDENTES/INCIDENTES DO TRABALHO:								
Sem ocorrência								
ANOTAÇÕES DA FISCALIZAÇÃO:								
RESPONSÁVEL PELA CONTRATADA:				RESPONSÁVEL PELA FISCALIZAÇÃO:				
 Rafael Pinheiro Figuerêdo Engº Civil CREA-CE 48758				 ABSOLON CAVALCANTE MOTA NETO ENGENHEIRO CIVIL - CREA 324190CE RNP 0615727611				



WM CONSTRUÇÕES		DIÁRIO DE OBRA						
		SECRETARIA DA INFRAESTRUTURA, TRANSPORTES E URBANISMO						
OBJETO: IMPLANTAÇÃO DO SISTEMA DE ABASTECIMENTO DE AGUA NO DISTRITO DE FEITICEIRO NO MUNICIPIO DE JAGUARIBE-CE								
CONTRATADA: WM CONSTRUÇÕES LTDA								
INICIO CONTRATUAL:	DATA:	FOLHA:	LIVRO:	CONDIÇÕES DO TEMPO				
05/08/2022	quinta-feira, 28 de março de 2024	90	5	MANHA	TARDE	NOITE		
				x BOM	x BOM	BOM		
TERMINO CONTRATUAL:	DIAS DECORRIDOS:	DIAS RESTANTES:		INSTÁVEL	INSTÁVEL	INSTÁVEL		
31/12/2024	601	278		CHUVOSO	CHUVOSO	CHUVOSO		
				S/ATIVIDADE	S/ATIVIDADE	x S/ATIVIDADE		
TOTAL FUNCIONÁRIOS NA OBRA = 9								
MÃO DE OBRA		QUANT.	MÃO DE OBRA		QUANT.			
SUPERVISOR DE OBRAS:		0	ARMADOR DE FERRAGENS		0			
ENGENHEIRO CIVIL:		1	MOTORISTA DE CAMINHÃO		0			
VIGIA:		0	SERVENTE		6			
APONTADOR:		0	ENCARREGADO DE OBRAS		1			
CARPINTEIRO:		0	PEDREIRO		1			
EVOLUÇÃO DOS SERVIÇOS:								
<p>NESTE DIA TEVE CONTINUAÇÃO DA MONTAGEM DAS FERRAGENS E FORMAS DAS VIGAS INTERMEDIÁRIAS DO SEGUNDO LANCE DO RESERVATÓRIO ELEVADO. CONTINUAÇÃO DO ASSENTAMENTO DA ALVENARIA DO LEITO DRENANTE DA ESTAÇÃO DE TRATAMENTO DE ÁGUA (ETA), E FINALIZAÇÃO DO ASSENTAMENTO DA FUNDAÇÃO EM PEDRA ARGAMASSADA DA CASA DE BOMBAS DO RAP 49 M³.</p>								
ACIDENTES/INCIDENTES DO TRABALHO:								
Sem ocorrência								
ANOTAÇÕES DA FISCALIZAÇÃO:								
RESPONSÁVEL PELA CONTRATADA:				RESPONSÁVEL PELA FISCALIZAÇÃO:				
 Rafael Pinheiro Figuerêdo Engº Civil CREA-CE 48758				 ABSOLON CAVALCANTE MOTA NETO ENGENHEIRO CIVIL - CREA 324190CE RNP 0615727611				



		DIÁRIO DE OBRA					
		SECRETARIA DA INFRAESTRUTURA, TRANSPORTES E URBANISMO					
OBJETO: IMPLANTAÇÃO DO SISTEMA DE ABASTECIMENTO DE AGUA NO DISTRITO DE FEITICEIRO NO MUNICIPIO DE JAGUARIBE-CE							
CONTRATADA: WM CONSTRUÇÕES LTDA							
INÍCIO CONTRATUAL:	DATA:	FOLHA:	LIVRO:	CONDIÇÕES DO TEMPO			
05/08/2022	sexta-feira, 29 de março de 2024	91	5	MANHÃ	TARDE	NOITE	
				BOM	BOM	BOM	
TERMINO CONTRATUAL:	DIAS DECORRIDOS:	DIAS RESTANTES:		INSTÁVEL	INSTÁVEL	INSTÁVEL	
31/12/2024	602	277		CHUVOSO	CHUVOSO	CHUVOSO	
				x S/ATIVIDADE	x S/ATIVIDADE	x S/ATIVIDADE	
TOTAL FUNCIONÁRIOS NA OBRA = 9							
MÃO DE OBRA		QUANT.	MÃO DE OBRA			QUANT.	
SUPERVISOR DE OBRAS:		0	ARMADOR DE FERRAGENS			0	
ENGENHEIRO CIVIL:		1	MOTORISTA DE CAMINHÃO			0	
VIGIA:		0	SERVENTE			6	
APONTADOR:		0	ENCARREGADO DE OBRAS			1	
CARPINTEIRO:		0	PEDREIRO			1	
EVOLUÇÃO DOS SERVIÇOS:							
FERIADO (SEXTA FEIRA SANTA).							
ACIDENTES/INCIDENTES DO TRABALHO:							
Sem ocorrência							
ANOTAÇÕES DA FISCALIZAÇÃO:							
RESPONSÁVEL PELA CONTRATADA:				RESPONSÁVEL PELA FISCALIZAÇÃO:			
 Rafael Pinheiro Figuerêdo Engº Civil CREA-CE 48758				 ABSOLON CAVALCANTE MOTA NETO ENGENHEIRO CIVIL - CREA 324190CE RNP 0615727611			



		DIÁRIO DE OBRA					
		SECRETARIA DA INFRAESTRUTURA, TRANSPORTES E URBANISMO					
OBJETO: IMPLANTAÇÃO DO SISTEMA DE ABASTECIMENTO DE AGUA NO DISTRITO DE FEITICEIRO NO MUNICIPIO DE JAGUARIBE-CE							
CONTRATADA: WM CONSTRUÇÕES LTDA							
INÍCIO CONTRATUAL:	DATA:	FOLHA:	LIVRO:	CONDIÇÕES DO TEMPO			
05/08/2022	sábado, 30 de março de 2024	91	5	MANHÃ	TARDE	NOITE	
				BOM	BOM	BOM	
TERMINO CONTRATUAL:	DIAS DECORRIDOS:	DIAS RESTANTES:		INSTÁVEL	INSTÁVEL	INSTÁVEL	
31/12/2024	603	276		CHUVOSO	CHUVOSO	CHUVOSO	
				x S/ATIVIDADE	x S/ATIVIDADE	x S/ATIVIDADE	
TOTAL FUNCIONÁRIOS NA OBRA = 9							
MÃO DE OBRA		QUANT.	MÃO DE OBRA			QUANT.	
SUPERVISOR DE OBRAS:		0	ARMADOR DE FERRAGENS			0	
ENGENHEIRO CIVIL:		1	MOTORISTA DE CAMINHÃO			0	
VIGIA:		0	SERVENTE			6	
APONTADOR:		0	ENCARREGADO DE OBRAS			1	
CARPINTEIRO:		0	PEDREIRO			1	
EVOLUÇÃO DOS SERVIÇOS:							
DESCANSO SEMANAL							
ACIDENTES/INCIDENTES DO TRABALHO:							
Sem ocorrência							
ANOTAÇÕES DA FISCALIZAÇÃO:							
RESPONSÁVEL PELA CONTRATADA:				RESPONSÁVEL PELA FISCALIZAÇÃO:			
 Rafael Pinheiro Figuerêdo Engº Civil CREA-CE 48758				 ABSOLON CAVALCANTE MOTA NETO ENGENHEIRO CIVIL - CREA 324190CE RNP 0615727611			



		DIÁRIO DE OBRA					
		SECRETARIA DA INFRAESTRUTURA, TRANSPORTES E URBANISMO					
OBJETO: IMPLANTAÇÃO DO SISTEMA DE ABASTECIMENTO DE AGUA NO DISTRITO DE FETICEIRO NO MUNICIPIO DE JAGUARIBE-CE							
CONTRATADA: WM CONSTRUÇÕES LTDA							
INÍCIO CONTRATUAL:	DATA:	FOLHA:	LIVRO:	CONDIÇÕES DO TEMPO			
05/08/2022	domingo, 31 de março de 2024	92	5	MANHÃ	TARDE	NOITE	
				BOM	BOM	BOM	
TÉRMINO CONTRATUAL:	DIAS DECORRIDOS:	DIAS RESTANTES:		INSTÁVEL	INSTÁVEL	INSTÁVEL	
31/12/2024	604	275		CHUVOSO	CHUVOSO	CHUVOSO	
				x S/ATIVIDADE	x S/ATIVIDADE	x S/ATIVIDADE	
TOTAL FUNCIONÁRIOS NA OBRA = 9							
MÃO DE OBRA		QUANT.	MÃO DE OBRA			QUANT.	
SUPERVISOR DE OBRAS:		0	ARMADOR DE FERRAGENS			0	
ENGENHEIRO CIVIL:		1	MOTORISTA DE CAMINHÃO			0	
VIGIA:		0	SERVENTE			6	
APONTADOR:		0	ENCARREGADO DE OBRAS			1	
CARPINTEIRO:		0	PEDREIRO			1	
EVOLUÇÃO DOS SERVIÇOS:							
DESCANSO SEMANAL							
ACIDENTES/INCIDENTES DO TRABALHO:							
Sem ocorrência							
ANOTAÇÕES DA FISCALIZAÇÃO:							
RESPONSÁVEL PELA CONTRATADA:							
 Rafael Pinheiro Figuerêdo Engº Civil CREA-CE 48758			RESPONSÁVEL PELA FISCALIZAÇÃO:  ABSOLON CAVALCANTE MOTA NETO ENGENHEIRO CIVIL - CREA 324190CE RNP 0615727611				



		DIÁRIO DE OBRA					
		SECRETARIA DA INFRAESTRUTURA, TRANSPORTES E URBANISMO					
OBJETO: IMPLANTAÇÃO DO SISTEMA DE ABASTECIMENTO DE AGUA NO DISTRITO DE FETICEIRO NO MUNICIPIO DE JAGUARIBE-CE							
CONTRATADA: WM CONSTRUÇÕES LTDA							
INÍCIO CONTRATUAL:	DATA:	FOLHA:	LIVRO:	CONDIÇÕES DO TEMPO			
05/08/2022	segunda-feira, 1 de abril de 2024	92	5	MANHÃ	TARDE	NOITE	
				x BOM	x BOM	BOM	
TÉRMINO CONTRATUAL:	DIAS DECORRIDOS:	DIAS RESTANTES:		INSTÁVEL	INSTÁVEL	INSTÁVEL	
31/12/2024	605	274		CHUVOSO	CHUVOSO	CHUVOSO	
				S/ATIVIDADE	S/ATIVIDADE	x S/ATIVIDADE	
TOTAL FUNCIONÁRIOS NA OBRA = 13							
MÃO DE OBRA		QUANT.	MÃO DE OBRA			QUANT.	
SUPERVISOR DE OBRAS:		0	ARMADOR DE FERRAGENS			0	
ENGENHEIRO CIVIL:		1	MOTORISTA DE CAMINHÃO			0	
VIGIA:		3	SERVENTE			7	
APONTADOR:		0	ENCARREGADO DE OBRAS			1	
CARPINTEIRO:		0	PEDREIRO			1	
EVOLUÇÃO DOS SERVIÇOS:							
NESTE DIA TEVE CONTINUAÇÃO DA MONTAGEM DAS FERRAGENS E DAS FORMAS DO SEGUNDO LANCE DAS VIGAS INTERMEDIÁRIAS DO RESERVATÓRIO ELEVADO. INÍCIO DA MONTAGEM DAS FORMAS E FERRAGENS DAS VIGAS BALDRAME DA CASA DE BOMBAS DO RAP 49 M³, E CONTINUAÇÃO DO ASSENTAMENTO DA ALVENARIA DO LEITO DRENANTE DA ESTAÇÃO DE TRATAMENTO DE ÁGUA (ETA).							
ACIDENTES/INCIDENTES DO TRABALHO:							
Sem ocorrência							
ANOTAÇÕES DA FISCALIZAÇÃO:							
RESPONSÁVEL PELA CONTRATADA:							
 Rafael Pinheiro Figuerêdo Engº Civil CREA-CE 48758			RESPONSÁVEL PELA FISCALIZAÇÃO:  ABSOLON CAVALCANTE MOTA NETO ENGENHEIRO CIVIL - CREA 324190CE RNP 0615727611				



		DIÁRIO DE OBRA					
		SECRETARIA DA INFRAESTRUTURA, TRANSPORTES E URBANISMO					
OBJETO: IMPLANTAÇÃO DO SISTEMA DE ABASTECIMENTO DE AGUA NO DISTRITO DE FEITICEIRO NO MUNICIPIO DE JAGUARIBE-CE							
CONTRATADA: WM CONSTRUÇÕES LTDA							
INÍCIO CONTRATUAL: 05/08/2022	DATA: terça-feira, 2 de abril de 2024	FOLHA: 93	LIVRO: 5	CONDIÇÕES DO TEMPO			
				MANHÃ	TARDE	NOITE	
TÉRMINO CONTRATUAL: 31/12/2024	DIAS DECORRIDOS: 606	DIAS RESTANTES: 273	x	BOM	x	BOM	BOM
				INSTÁVEL		INSTÁVEL	INSTÁVEL
				CHUVOSO		CHUVOSO	CHUVOSO
				S/ATIVIDADE		S/ATIVIDADE	x S/ATIVIDADE
TOTAL FUNCIONÁRIOS NA OBRA = 13							
MÃO DE OBRA		QUANT.	MÃO DE OBRA		QUANT.		
SUPERVISOR DE OBRAS:		0	ARMADOR DE FERRAGENS		0		
ENGENHEIRO CIVIL:		1	MOTORISTA DE CAMINHÃO		0		
VIGIA:		3	SERVENTE		7		
APONTADOR:		0	ENCARREGADO DE OBRAS		1		
CARPINTEIRO:		0	PEDREIRO		1		
EVOLUÇÃO DOS SERVIÇOS:							
<p>NESTE DIA TEVE CONTINUAÇÃO DA MONTAGEM DAS FERRAGENS E DAS FORMAS DO SEGUNDO LANCE DAS VIGAS INTERMEDIÁRIAS DO RESERVATÓRIO ELEVADO. CONTINUAÇÃO DA MONTAGEM DAS FORMAS E FERRAGENS DAS VIGAS BALDRAME DA CASA DE BOMBAS DO RAP 49 M³, E CONTINUAÇÃO DO ASSENTAMENTO DA ALVENARIA DO LEITO DRENANTE DA ESTAÇÃO DE TRATAMENTO DE ÁGUA (ETA).</p>							
ACIDENTES/INCIDENTES DO TRABALHO:							
Sem ocorrência							
ANOTAÇÕES DA FISCALIZAÇÃO:							
RESPONSÁVEL PELA CONTRATADA:				RESPONSÁVEL PELA FISCALIZAÇÃO:			
 Rafael Pinheiro Figuerêdo Engº Civil CREA-CE 48758				 ABSOLON CAVALCANTE MOTA NETO ENGENHEIRO CIVIL - CREA 324190CE RNP 0615727611			



		DIÁRIO DE OBRA					
		SECRETARIA DA INFRAESTRUTURA, TRANSPORTES E URBANISMO					
OBJETO: IMPLANTAÇÃO DO SISTEMA DE ABASTECIMENTO DE AGUA NO DISTRITO DE FEITICEIRO NO MUNICIPIO DE JAGUARIBE-CE							
CONTRATADA: WM CONSTRUÇÕES LTDA							
INÍCIO CONTRATUAL: 05/08/2022	DATA: quarta-feira, 3 de abril de 2024	FOLHA: 93	LIVRO: 5	CONDIÇÕES DO TEMPO			
				MANHÃ	TARDE	NOITE	
TÉRMINO CONTRATUAL: 31/12/2024	DIAS DECORRIDOS: 607	DIAS RESTANTES: 272	x	BOM	x	BOM	BOM
				INSTÁVEL		INSTÁVEL	INSTÁVEL
				CHUVOSO		CHUVOSO	CHUVOSO
				S/ATIVIDADE		S/ATIVIDADE	x S/ATIVIDADE
TOTAL FUNCIONÁRIOS NA OBRA = 13							
MÃO DE OBRA		QUANT.	MÃO DE OBRA		QUANT.		
SUPERVISOR DE OBRAS:		0	ARMADOR DE FERRAGENS		0		
ENGENHEIRO CIVIL:		1	MOTORISTA DE CAMINHÃO		0		
VIGIA:		3	SERVENTE		7		
APONTADOR:		0	ENCARREGADO DE OBRAS		1		
CARPINTEIRO:		0	PEDREIRO		1		
EVOLUÇÃO DOS SERVIÇOS:							
<p>NESTE DIA TEVE CONTINUAÇÃO DA MONTAGEM DAS FERRAGENS E DAS FORMAS DO SEGUNDO LANCE DAS VIGAS INTERMEDIÁRIAS DO RESERVATÓRIO ELEVADO. CONTINUAÇÃO DA MONTAGEM DAS FORMAS E FERRAGENS DAS VIGAS BALDRAME DA CASA DE BOMBAS DO RAP 49 M³, E CONTINUAÇÃO DO ASSENTAMENTO DA ALVENARIA DO LEITO DRENANTE DA ESTAÇÃO DE TRATAMENTO DE ÁGUA (ETA).</p>							
ACIDENTES/INCIDENTES DO TRABALHO:							
Sem ocorrência							
ANOTAÇÕES DA FISCALIZAÇÃO:							
RESPONSÁVEL PELA CONTRATADA:				RESPONSÁVEL PELA FISCALIZAÇÃO:			
 Rafael Pinheiro Figuerêdo Engº Civil CREA-CE 48758				 ABSOLON CAVALCANTE MOTA NETO ENGENHEIRO CIVIL - CREA 324190CE RNP 0615727611			



WM CONSTRUÇÕES		DIÁRIO DE OBRA						
SECRETARIA DA INFRAESTRUTURA, TRANSPORTES E URBANISMO		OBJETO: IMPLANTAÇÃO DO SISTEMA DE ABASTECIMENTO DE AGUA NO DISTRITO DE FEITICEIRO NO MUNICIPIO DE JAGUARIBE-CE						
CONTRATADA: WM CONSTRUÇÕES LTDA								
INÍCIO CONTRATUAL: 05/08/2022	DATA: quinta-feira, 4 de abril de 2024	FOLHA: 94	LIVRO: 5	CONDIÇÕES DO TEMPO				
				MANHÃ	TARDE	NOITE		
TÉRMINO CONTRATUAL: 31/12/2024	DIAS DECORRIDOS: 608	DIAS RESTANTES: 271	x	BOM	x	BOM	BOM	
				INSTÁVEL		INSTÁVEL	INSTÁVEL	
				CHUVOSO		CHUVOSO	CHUVOSO	
				S/ATIVIDADE		S/ATIVIDADE	x	S/ATIVIDADE
TOTAL FUNCIONÁRIOS NA OBRA = 13								
MÃO DE OBRA		QUANT.	MÃO DE OBRA		QUANT.			
SUPERVISOR DE OBRAS:		0	ARMADOR DE FERRAGENS		0			
ENGENHEIRO CIVIL:		1	MOTORISTA DE CAMINHÃO		0			
VIGIA:		3	SERVENTE		7			
APONTADOR:		0	ENCARREGADO DE OBRAS		1			
CARPINTEIRO:		0	PEDREIRO		1			
EVOLUÇÃO DOS SERVIÇOS:								
<p>NESTE DIA TEVE CONTINUAÇÃO DA MONTAGEM DAS FERRAGENS E DAS FORMAS DO SEGUNDO LANCE DAS VIGAS INTERMEDIÁRIAS DO RESERVATÓRIO ELEVADO. CONTINUAÇÃO DA MONTAGEM DAS FORMAS E FERRAGENS DAS VIGAS BALDRAMES DA CASA DE BOMBAS DO RAP 49 M³, E CONTINUAÇÃO DO ASSENTAMENTO DA ALVENARIA DO LEITO DRENANTE DA ESTAÇÃO DE TRATAMENTO DE ÁGUA (ETA).</p>								
ACIDENTES/INCIDENTES DO TRABALHO:								
Sem ocorrência								
ANOTAÇÕES DA FISCALIZAÇÃO:								
RESPONSÁVEL PELA CONTRATADA:					RESPONSÁVEL PELA FISCALIZAÇÃO:			
 Rafael Pinheiro Figuerêdo Engº Civil CREA-CE 48758					 ABSOLON CAVALCANTE MOTA NETO ENGENHEIRO CIVIL - CREA 324190CE RNP 0615727611			



WM CONSTRUÇÕES		DIÁRIO DE OBRA						
SECRETARIA DA INFRAESTRUTURA, TRANSPORTES E URBANISMO		OBJETO: IMPLANTAÇÃO DO SISTEMA DE ABASTECIMENTO DE AGUA NO DISTRITO DE FEITICEIRO NO MUNICIPIO DE JAGUARIBE-CE						
CONTRATADA: WM CONSTRUÇÕES LTDA								
INÍCIO CONTRATUAL: 05/08/2022	DATA: sexta-feira, 5 de abril de 2024	FOLHA: 94	LIVRO: 5	CONDIÇÕES DO TEMPO				
				MANHÃ	TARDE	NOITE		
TÉRMINO CONTRATUAL: 31/12/2024	DIAS DECORRIDOS: 609	DIAS RESTANTES: 270	x	BOM	x	BOM	BOM	
				INSTÁVEL		INSTÁVEL	INSTÁVEL	
				CHUVOSO		CHUVOSO	CHUVOSO	
				S/ATIVIDADE		S/ATIVIDADE	x	S/ATIVIDADE
TOTAL FUNCIONÁRIOS NA OBRA = 13								
MÃO DE OBRA		QUANT.	MÃO DE OBRA		QUANT.			
SUPERVISOR DE OBRAS:		0	ARMADOR DE FERRAGENS		0			
ENGENHEIRO CIVIL:		1	MOTORISTA DE CAMINHÃO		0			
VIGIA:		3	SERVENTE		7			
APONTADOR:		0	ENCARREGADO DE OBRAS		1			
CARPINTEIRO:		0	PEDREIRO		1			
EVOLUÇÃO DOS SERVIÇOS:								
<p>NESTE DIA TEVE CONTINUAÇÃO DA MONTAGEM DAS FERRAGENS E DAS FORMAS DO SEGUNDO LANCE DAS VIGAS INTERMEDIÁRIAS DO RESERVATÓRIO ELEVADO. CONTINUAÇÃO DA MONTAGEM DAS FORMAS E FERRAGENS DAS VIGAS BALDRAMES DA CASA DE BOMBAS DO RAP 49 M³, E CONTINUAÇÃO DO ASSENTAMENTO DA ALVENARIA DO LEITO DRENANTE DA ESTAÇÃO DE TRATAMENTO DE ÁGUA (ETA).</p>								
ACIDENTES/INCIDENTES DO TRABALHO:								
Sem ocorrência								
ANOTAÇÕES DA FISCALIZAÇÃO:								
RESPONSÁVEL PELA CONTRATADA:					RESPONSÁVEL PELA FISCALIZAÇÃO:			
 Rafael Pinheiro Figuerêdo Engº Civil CREA-CE 48758					 ABSOLON CAVALCANTE MOTA NETO ENGENHEIRO CIVIL - CREA 324190CE RNP 0615727611			



		DIÁRIO DE OBRA					
		SECRETARIA DA INFRAESTRUTURA, TRANSPORTES E URBANISMO					
OBJETO: IMPLANTAÇÃO DO SISTEMA DE ABASTECIMENTO DE AGUA NO DISTRITO DE FEITICEIRO NO MUNICIPIO DE JAGUARIBE-CE							
CONTRATADA: WM CONSTRUÇÕES LTDA							
INÍCIO CONTRATUAL: 05/08/2022	DATA: sábado, 6 de abril de 2024	FOLHA: 95	LIVRO: 5	CONDIÇÕES DO TEMPO			
				MANHÃ	TARDE	NOITE	
TÉRMINO CONTRATUAL: 31/12/2024	DIAS DECORRIDOS: 610	DIAS RESTANTES: 269	BOM	BOM	BOM		
			INSTÁVEL	INSTÁVEL	INSTÁVEL		
			CHUVOSO	CHUVOSO	CHUVOSO		
			x S/ATIVIDADE	x S/ATIVIDADE	x S/ATIVIDADE		
TOTAL FUNCIONÁRIOS NA OBRA = 13							
MÃO DE OBRA		QUANT.	MÃO DE OBRA		QUANT.		
SUPERVISOR DE OBRAS:		0	ARMADOR DE FERRAGENS		0		
ENGENHEIRO CIVIL:		1	MOTORISTA DE CAMINHÃO		0		
VIGIA:		3	SERVENTE		7		
APONTADOR:		0	ENCARREGADO DE OBRAS		1		
CARPINTEIRO:		0	PEDREIRO		1		
EVOLUÇÃO DOS SERVIÇOS:							
DESCANSO SEMANAL							
ACIDENTES/INCIDENTES DO TRABALHO:							
Sem ocorrência							
ANOTAÇÕES DA FISCALIZAÇÃO:							
RESPONSÁVEL PELA CONTRATADA:			RESPONSÁVEL PELA FISCALIZAÇÃO:				
 Rafael Pinheiro Figuerêdo Engº Civil CREA-CE 48758			 ABSOLON CAVALCANTE MOTA NETO ENGENHEIRO CIVIL - CREA 324190CE RNP 0615727611				



		DIÁRIO DE OBRA					
		SECRETARIA DA INFRAESTRUTURA, TRANSPORTES E URBANISMO					
OBJETO: IMPLANTAÇÃO DO SISTEMA DE ABASTECIMENTO DE AGUA NO DISTRITO DE FEITICEIRO NO MUNICIPIO DE JAGUARIBE-CE							
CONTRATADA: WM CONSTRUÇÕES LTDA							
INÍCIO CONTRATUAL: 05/08/2022	DATA: domingo, 7 de abril de 2024	FOLHA: 95	LIVRO: 5	CONDIÇÕES DO TEMPO			
				MANHÃ	TARDE	NOITE	
TÉRMINO CONTRATUAL: 31/12/2024	DIAS DECORRIDOS: 611	DIAS RESTANTES: 268	BOM	BOM	BOM		
			INSTÁVEL	INSTÁVEL	INSTÁVEL		
			CHUVOSO	CHUVOSO	CHUVOSO		
			x S/ATIVIDADE	x S/ATIVIDADE	x S/ATIVIDADE		
TOTAL FUNCIONÁRIOS NA OBRA = 13							
MÃO DE OBRA		QUANT.	MÃO DE OBRA		QUANT.		
SUPERVISOR DE OBRAS:		0	ARMADOR DE FERRAGENS		0		
ENGENHEIRO CIVIL:		1	MOTORISTA DE CAMINHÃO		0		
VIGIA:		3	SERVENTE		7		
APONTADOR:		0	ENCARREGADO DE OBRAS		1		
CARPINTEIRO:		0	PEDREIRO		1		
EVOLUÇÃO DOS SERVIÇOS:							
DESCANSO SEMANAL							
ACIDENTES/INCIDENTES DO TRABALHO:							
Sem ocorrência							
ANOTAÇÕES DA FISCALIZAÇÃO:							
RESPONSÁVEL PELA CONTRATADA:			RESPONSÁVEL PELA FISCALIZAÇÃO:				
 Rafael Pinheiro Figuerêdo Engº Civil CREA-CE 48758			 ABSOLON CAVALCANTE MOTA NETO ENGENHEIRO CIVIL - CREA 324190CE RNP 0615727611				



WM CONSTRUÇÕES		DIÁRIO DE OBRA					
SECRETARIA DA INFRAESTRUTURA, TRANSPORTES E URBANISMO		OBJETO: IMPLANTAÇÃO DO SISTEMA DE ABASTECIMENTO DE AGUA NO DISTRITO DE FEITICEIRO NO MUNICIPIO DE JAGUARIBE-CE					
CONTRATADA: WM CONSTRUÇÕES LTDA							
INÍCIO CONTRATUAL:	DATA:	FOLHA:	LIVRO:	CONDIÇÕES DO TEMPO			
05/08/2022	segunda-feira, 8 de abril de 2024	96	5	MANHÃ	TARDE	NOITE	
				x BOM	x BOM	BOM	
TÉRMINO CONTRATUAL:	DIAS DECORRIDOS:	DIAS RESTANTES:		INSTÁVEL	INSTÁVEL	INSTÁVEL	
31/12/2024	612	267		CHUVOSO	CHUVOSO	CHUVOSO	
				S/ATIVIDADE	S/ATIVIDADE	x S/ATIVIDADE	
TOTAL FUNCIONÁRIOS NA OBRA = 13							
MÃO DE OBRA		QUANT.	MÃO DE OBRA		QUANT.		
SUPERVISOR DE OBRAS:	0	ARMADOR DE FERRAGENS	0				
ENGENHEIRO CIVIL:	1	MOTORISTA DE CAMINHÃO	0				
VIGIA:	3	SERVEANTE	7				
APONTADOR:	0	ENCARREGADO DE OBRAS	1				
CARPINTEIRO:	0	PEDREIRO	1				
EVOLUÇÃO DOS SERVIÇOS:							
<p>NESTE DIA TEVE CONTINUAÇÃO DA MONTAGEM DAS FORMAS DO SEGUNDO LANCE DAS VIGAS INTERMEDIÁRIAS DO RESERVATÓRIO ELEVADO, CONTINUAÇÃO DA MONTAGEM DAS FORMAS DAS VIGAS BALDRAMES DA CASA DE BOMBAS DO RAP 49 M³, E CONTINUAÇÃO DO ASSENTAMENTO DA ALVENARIA DO LEITO DRENANTE DA ESTAÇÃO DE TRATAMENTO DE ÁGUA (ETA).</p>							
ACIDENTES/INCIDENTES DO TRABALHO:							
Sem ocorrência							
ANOTAÇÕES DA FISCALIZAÇÃO:							
RESPONSÁVEL PELA CONTRATADA:				RESPONSÁVEL PELA FISCALIZAÇÃO:			
 Rafael Pinheiro Figuerêdo Engº Civil CREA-CE 48758				 ABSOLON CAVALCANTE MOTA NETO ENGENHEIRO CIVIL - CREA 324190CE RNP 0615727611			



WM CONSTRUÇÕES		DIÁRIO DE OBRA					
SECRETARIA DA INFRAESTRUTURA, TRANSPORTES E URBANISMO		OBJETO: IMPLANTAÇÃO DO SISTEMA DE ABASTECIMENTO DE AGUA NO DISTRITO DE FEITICEIRO NO MUNICIPIO DE JAGUARIBE-CE					
CONTRATADA: WM CONSTRUÇÕES LTDA							
INÍCIO CONTRATUAL:	DATA:	FOLHA:	LIVRO:	CONDIÇÕES DO TEMPO			
05/08/2022	terça-feira, 9 de abril de 2024	96	5	MANHÃ	TARDE	NOITE	
				x BOM	x BOM	BOM	
TÉRMINO CONTRATUAL:	DIAS DECORRIDOS:	DIAS RESTANTES:		INSTÁVEL	INSTÁVEL	INSTÁVEL	
31/12/2024	613	266		CHUVOSO	CHUVOSO	CHUVOSO	
				S/ATIVIDADE	S/ATIVIDADE	x S/ATIVIDADE	
TOTAL FUNCIONÁRIOS NA OBRA = 13							
MÃO DE OBRA		QUANT.	MÃO DE OBRA		QUANT.		
SUPERVISOR DE OBRAS:	0	ARMADOR DE FERRAGENS	0				
ENGENHEIRO CIVIL:	1	MOTORISTA DE CAMINHÃO	0				
VIGIA:	3	SERVEANTE	7				
APONTADOR:	0	ENCARREGADO DE OBRAS	1				
CARPINTEIRO:	0	PEDREIRO	1				
EVOLUÇÃO DOS SERVIÇOS:							
<p>NESTE DIA TEVE CONTINUAÇÃO DA MONTAGEM DAS FORMAS DO SEGUNDO LANCE DAS VIGAS INTERMEDIÁRIAS DO RESERVATÓRIO ELEVADO, CONTINUAÇÃO DA MONTAGEM DAS FORMAS DAS VIGAS BALDRAMES DA CASA DE BOMBAS DO RAP 49 M³, E CONTINUAÇÃO DO ASSENTAMENTO DA ALVENARIA DO LEITO DRENANTE DA ESTAÇÃO DE TRATAMENTO DE ÁGUA (ETA).</p>							
ACIDENTES/INCIDENTES DO TRABALHO:							
Sem ocorrência							
ANOTAÇÕES DA FISCALIZAÇÃO:							
RESPONSÁVEL PELA CONTRATADA:				RESPONSÁVEL PELA FISCALIZAÇÃO:			
 Rafael Pinheiro Figuerêdo Engº Civil CREA-CE 48758				 ABSOLON CAVALCANTE MOTA NETO ENGENHEIRO CIVIL - CREA 324190CE RNP 0615727611			



		DIÁRIO DE OBRA				
		SECRETARIA DA INFRAESTRUTURA, TRANSPORTES E URBANISMO				
OBJETO: IMPLANTAÇÃO DO SISTEMA DE ABASTECIMENTO DE AGUA NO DISTRITO DE FEITICEIRO NO MUNICIPIO DE JAGUARIBE-CE						
CONTRATADA: WM CONSTRUÇÕES LTDA						
INÍCIO CONTRATUAL: 05/08/2022	DATA: quarta-feira, 10 de abril de 2024	FOLHA: 97	LIVRO: 5	CONDIÇÕES DO TEMPO		
				MANHÃ	TARDE	NOITE
TÉRMINO CONTRATUAL: 31/12/2024	DIAS DECORRIDOS: 614	DIAS RESTANTES: 265	x	BOM	x	BOM
				INSTÁVEL		INSTÁVEL
				CHUVOSO		CHUVOSO
				S/ATIVIDADE		S/ATIVIDADE
TOTAL FUNCIONÁRIOS NA OBRA = 13						
MÃO DE OBRA		QUANT.	MÃO DE OBRA		QUANT.	
SUPERVISOR DE OBRAS:		0	ARMADOR DE FERRAGENS		0	
ENGENHEIRO CIVIL:		1	MOTORISTA DE CAMINHÃO		0	
VIGIA:		3	SERVENTE		7	
APONTADOR:		0	ENCARREGADO DE OBRAS		1	
CARPINTEIRO:		0	PEDREIRO		1	
EVOLUÇÃO DOS SERVIÇOS:						
<p>NESTE DIA TEVE CONTINUAÇÃO DA MONTAGEM DAS FORMAS DO SEGUNDO LANCE DAS VIGAS INTERMEDIÁRIAS DO RESERVATÓRIO ELEVADO, CONTINUAÇÃO DA MONTAGEM DAS FORMAS DAS VIGAS BALDRAMES DA CASA DE BOMBAS DO RAP 49 M³, E CONTINUAÇÃO DA MONTAGEM DAS FORMAS E FERRAGENS DAS VIGAS INTERMEDIÁRIAS DO LEITO DRENANTE DA ESTAÇÃO DE TRATAMENTO DE ÁGUA (ETA).</p>						
ACIDENTES/INCIDENTES DO TRABALHO:						
Sem ocorrência						
ANOTAÇÕES DA FISCALIZAÇÃO:						
RESPONSÁVEL PELA CONTRATADA:						
 Rafael Pinheiro Figuerêdo Engº Civil CREA-CE 48758			 ABSOLON CAVALCANTE MOTA NETO ENGENHEIRO CIVIL - CREA 324190CE RNP 0615727611			



		DIÁRIO DE OBRA				
		SECRETARIA DA INFRAESTRUTURA, TRANSPORTES E URBANISMO				
OBJETO: IMPLANTAÇÃO DO SISTEMA DE ABASTECIMENTO DE AGUA NO DISTRITO DE FEITICEIRO NO MUNICIPIO DE JAGUARIBE-CE						
CONTRATADA: WM CONSTRUÇÕES LTDA						
INÍCIO CONTRATUAL: 05/08/2022	DATA: quinta-feira, 11 de abril de 2024	FOLHA: 97	LIVRO: 5	CONDIÇÕES DO TEMPO		
				MANHÃ	TARDE	NOITE
TÉRMINO CONTRATUAL: 31/12/2024	DIAS DECORRIDOS: 615	DIAS RESTANTES: 264	x	BOM	x	BOM
				INSTÁVEL		INSTÁVEL
				CHUVOSO		CHUVOSO
				S/ATIVIDADE		S/ATIVIDADE
TOTAL FUNCIONÁRIOS NA OBRA = 13						
MÃO DE OBRA		QUANT.	MÃO DE OBRA		QUANT.	
SUPERVISOR DE OBRAS:		0	ARMADOR DE FERRAGENS		0	
ENGENHEIRO CIVIL:		1	MOTORISTA DE CAMINHÃO		0	
VIGIA:		3	SERVENTE		7	
APONTADOR:		0	ENCARREGADO DE OBRAS		1	
CARPINTEIRO:		0	PEDREIRO		1	
EVOLUÇÃO DOS SERVIÇOS:						
<p>NESTE DIA TEVE CONTINUAÇÃO DA MONTAGEM DAS FORMAS DO SEGUNDO LANCE DAS VIGAS INTERMEDIÁRIAS DO RESERVATÓRIO ELEVADO, CONTINUAÇÃO DA MONTAGEM DAS FORMAS DAS VIGAS BALDRAMES DA CASA DE BOMBAS DO RAP 49 M³, E CONTINUAÇÃO DA MONTAGEM DAS FORMAS E FERRAGENS DAS VIGAS INTERMEDIÁRIAS DO LEITO DRENANTE DA ESTAÇÃO DE TRATAMENTO DE ÁGUA (ETA).</p>						
ACIDENTES/INCIDENTES DO TRABALHO:						
Sem ocorrência						
ANOTAÇÕES DA FISCALIZAÇÃO:						
RESPONSÁVEL PELA CONTRATADA:						
 Rafael Pinheiro Figuerêdo Engº Civil CREA-CE 48758			 ABSOLON CAVALCANTE MOTA NETO ENGENHEIRO CIVIL - CREA 324190CE RNP 0615727611			



WM CONSTRUÇÕES		DIÁRIO DE OBRA					
SECRETARIA DA INFRAESTRUTURA, TRANSPORTES E URBANISMO		OBJETO: IMPLANTAÇÃO DO SISTEMA DE ABASTECIMENTO DE AGUA NO DISTRITO DE FEITICEIRO NO MUNICIPIO DE JAGUARIBE-CE					
CONTRATADA: WM CONSTRUÇÕES LTDA		CONDIÇÕES DO TEMPO					
INÍCIO CONTRATUAL:	DATA:	FOLHA:	LIVRO:				
05/08/2022	sexta-feira, 12 de abril de 2024	98	5	MANHÃ	TARDE	NOITE	
				x BOM	x BOM	BOM	
TERMINO CONTRATUAL:	DIAS DECORRIDOS:	DIAS RESTANTES:		INSTÁVEL	INSTÁVEL	INSTÁVEL	
31/12/2024	616	263		CHUVOSO	CHUVOSO	CHUVOSO	
				x S/ATIVIDADE	S/ATIVIDADE	x S/ATIVIDADE	
TOTAL FUNCIONÁRIOS NA OBRA = 13							
MÃO DE OBRA		QUANT.	MÃO DE OBRA			QUANT.	
SUPERVISOR DE OBRAS:	0	ARMADOR DE FERRAGENS			0		
ENGENHEIRO CIVIL:	1	MOTORISTA DE CAMINHÃO			0		
VIGIA:	3	SERVENTE			7		
APONTADOR:	0	ENCARREGADO DE OBRAS			1		
CARPINTEIRO:	0	PEDREIRO			1		
EVOLUÇÃO DOS SERVIÇOS:							
<p>NESTE DIA TEVE O INÍCIO E FINALIZAÇÃO DA CONCRETAGEM DO SEGUNDO LANCE DAS VIGAS INTERMEDIÁRIAS DO RESERVATÓRIO ELEVADO. INÍCIO E FINALIZAÇÃO DA CONCRETAGEM DAS VIGAS BALDRAMES DA CASA DE BOMBAS DO RAP 49 M³, E DAS VIGAS INTERMEDIÁRIAS DO LEITO DRENANTE DA ESTAÇÃO DE TRATAMENTO DE ÁGUA (ETA).</p>							
ACIDENTES/INCIDENTES DO TRABALHO:							
Sem ocorrência							
ANOTAÇÕES DA FISCALIZAÇÃO:							
RESPONSÁVEL PELA CONTRATADA:				RESPONSÁVEL PELA FISCALIZAÇÃO:			
 Rafael Pinheiro Figuerêdo Engº Civil CREA-CE 48758				 ABSOLON CAVALCANTE MOTA NETO ENGENHEIRO CIVIL - CREA 324190CE RNP 0615727611			



WM CONSTRUÇÕES		DIÁRIO DE OBRA					
SECRETARIA DA INFRAESTRUTURA, TRANSPORTES E URBANISMO		OBJETO: IMPLANTAÇÃO DO SISTEMA DE ABASTECIMENTO DE AGUA NO DISTRITO DE FEITICEIRO NO MUNICIPIO DE JAGUARIBE-CE					
CONTRATADA: WM CONSTRUÇÕES LTDA		CONDIÇÕES DO TEMPO					
INÍCIO CONTRATUAL:	DATA:	FOLHA:	LIVRO:				
05/08/2022	sábado, 13 de abril de 2024	98	5	MANHÃ	TARDE	NOITE	
				BOM	BOM	BOM	
TERMINO CONTRATUAL:	DIAS DECORRIDOS:	DIAS RESTANTES:		INSTÁVEL	INSTÁVEL	INSTÁVEL	
31/12/2024	617	262		CHUVOSO	CHUVOSO	CHUVOSO	
				x S/ATIVIDADE	x S/ATIVIDADE	x S/ATIVIDADE	
TOTAL FUNCIONÁRIOS NA OBRA = 13							
MÃO DE OBRA		QUANT.	MÃO DE OBRA			QUANT.	
SUPERVISOR DE OBRAS:	0	ARMADOR DE FERRAGENS			0		
ENGENHEIRO CIVIL:	1	MOTORISTA DE CAMINHÃO			0		
VIGIA:	3	SERVENTE			7		
APONTADOR:	0	ENCARREGADO DE OBRAS			1		
CARPINTEIRO:	0	PEDREIRO			1		
EVOLUÇÃO DOS SERVIÇOS:							
DESCANSO SEMANAL							
ACIDENTES/INCIDENTES DO TRABALHO:							
Sem ocorrência							
ANOTAÇÕES DA FISCALIZAÇÃO:							
RESPONSÁVEL PELA CONTRATADA:				RESPONSÁVEL PELA FISCALIZAÇÃO:			
 Rafael Pinheiro Figuerêdo Engº Civil CREA-CE 48758				 ABSOLON CAVALCANTE MOTA NETO ENGENHEIRO CIVIL - CREA 324190CE RNP 0615727611			



WM CONSTRUÇÕES		DIÁRIO DE OBRA					
SECRETARIA DA INFRAESTRUTURA, TRANSPORTES E URBANISMO		OBJETO: IMPLANTAÇÃO DO SISTEMA DE ABASTECIMENTO DE AGUA NO DISTRITO DE FEITICEIRO NO MUNICIPIO DE JAGUARIBE-CE					
CONTRATADA: WM CONSTRUÇÕES LTDA							
INÍCIO CONTRATUAL:	DATA:	FOLHA:	LIVRO:	CONDIÇÕES DO TEMPO			
05/08/2022	domingo, 14 de abril de 2024	99	5	MANHÃ	TARDE	NOITE	
				BOM	BOM	BOM	
TERMINO CONTRATUAL:	DIAS DECORRIDOS:	DIAS RESTANTES:		INSTÁVEL	INSTÁVEL	INSTÁVEL	
31/12/2024	618	261		CHUVOSO	CHUVOSO	CHUVOSO	
				x S/ATIVIDADE	x S/ATIVIDADE	x S/ATIVIDADE	
TOTAL FUNCIONÁRIOS NA OBRA = 13							
MÃO DE OBRA		QUANT.	MÃO DE OBRA			QUANT.	
SUPERVISOR DE OBRAS:	0	ARMADOR DE FERRAGENS				0	
ENGENHEIRO CIVIL:	1	MOTORISTA DE CAMINHÃO				0	
VIGIA:	3	SERVEnte				7	
APONTADOR:	0	ENCARREGADO DE OBRAS				1	
CARPINTEIRO:	0	PEDREIRO				1	
EVOLUÇÃO DOS SERVIÇOS:							
DESCANSO SEMANAL							
ACIDENTES/INCIDENTES DO TRABALHO:							
Sem ocorrência							
ANOTAÇÕES DA FISCALIZAÇÃO:							
RESPONSÁVEL PELA CONTRATADA:				RESPONSÁVEL PELA FISCALIZAÇÃO:			
 Rafael Pinheiro Figuerêdo Engº Civil CREA-CE 48758				 ABSOLON CAVALCANTE MOTA NETO ENGENHEIRO CIVIL - CREA 324190CE RNP 0615727611			



WM CONSTRUÇÕES		DIÁRIO DE OBRA					
SECRETARIA DA INFRAESTRUTURA, TRANSPORTES E URBANISMO		OBJETO: IMPLANTAÇÃO DO SISTEMA DE ABASTECIMENTO DE AGUA NO DISTRITO DE FEITICEIRO NO MUNICIPIO DE JAGUARIBE-CE					
CONTRATADA: WM CONSTRUÇÕES LTDA							
INÍCIO CONTRATUAL:	DATA:	FOLHA:	LIVRO:	CONDIÇÕES DO TEMPO			
05/08/2022	segunda-feira, 15 de abril de 2024	99	5	MANHÃ	TARDE	NOITE	
				x BOM	x BOM	BOM	
TÉRMINO CONTRATUAL:	DIAS DECORRIDOS:	DIAS RESTANTES:		INSTÁVEL	INSTÁVEL	INSTÁVEL	
31/12/2024	619	260		CHUVOSO	CHUVOSO	CHUVOSO	
				S/ATIVIDADE	S/ATIVIDADE	x S/ATIVIDADE	
TOTAL FUNCIONÁRIOS NA OBRA = 13							
MÃO DE OBRA		QUANT.	MÃO DE OBRA			QUANT.	
SUPERVISOR DE OBRAS:	0	ARMADOR DE FERRAGENS				0	
ENGENHEIRO CIVIL:	1	MOTORISTA DE CAMINHÃO				0	
VIGIA:	3	SERVEnte				7	
APONTADOR:	0	ENCARREGADO DE OBRAS				1	
CARPINTEIRO:	0	PEDREIRO				1	
EVOLUÇÃO DOS SERVIÇOS:							
NESTE DIA TEVE A CONTINUAÇÃO DA MONTAGEM DAS FERRAGENS DOS PILARES DO RESERVATÓRIO ELEVADO. CONTINUAÇÃO DO ASSENTAMENTO DO TIJOLO CERÂMICO NAS PAREDES DO LEITO DRENANTE DA ESTAÇÃO DE TRATAMENTO DE ÁGUA (ETA) E RETIRADA DAS FORMAS DAS VIGAS BALDRAME DA CASA DE BOMBAS DO RAP 49 M³.							
ACIDENTES/INCIDENTES DO TRABALHO:							
Sem ocorrência							
ANOTAÇÕES DA FISCALIZAÇÃO:							
RESPONSÁVEL PELA CONTRATADA:				RESPONSÁVEL PELA FISCALIZAÇÃO:			
 Rafael Pinheiro Figuerêdo Engº Civil CREA-CE 48758				 ABSOLON CAVALCANTE MOTA NETO ENGENHEIRO CIVIL - CREA 324190CE RNP 0615727611			



		DIÁRIO DE OBRA					
		SECRETARIA DA INFRAESTRUTURA, TRANSPORTES E URBANISMO					
OBJETO: IMPLANTAÇÃO DO SISTEMA DE ABASTECIMENTO DE AGUA NO DISTRITO DE FEITICEIRO NO MUNICÍPIO DE JAGUARIBE-CE							
CONTRATADA: WM CONSTRUÇÕES LTDA							
INÍCIO CONTRATUAL: 05/08/2022	DATA: terça-feira, 16 de abril de 2024	FOLHA: 100	LIVRO: 5	CONDIÇÕES DO TEMPO			
				MANHÃ	TARDE	NOITE	
TÉRMINO CONTRATUAL: 31/12/2024	DIAS DECORRIDOS: 620	DIAS RESTANTES: 259	x	BOM	x	BOM	BOM
				INSTÁVEL		INSTÁVEL	INSTÁVEL
				CHUVOSO		CHUVOSO	CHUVOSO
			S/ATIVIDADE		S/ATIVIDADE	x	S/ATIVIDADE
TOTAL FUNCIONÁRIOS NA OBRA = 13							
MÃO DE OBRA		QUANT.	MÃO DE OBRA		QUANT.		
SUPERVISOR DE OBRAS:		0	ARMADOR DE FERRAGENS		0		
ENGENHEIRO CIVIL:		1	MOTORISTA DE CAMINHÃO		0		
VIGIA:		3	SERVENTE		7		
APONTADOR:		0	ENCARREGADO DE OBRAS		1		
CARPINTEIRO:		0	PEDREIRO		1		
EVOLUÇÃO DOS SERVIÇOS:							
<p>NESTE DIA TEVE A CONTINUAÇÃO DA MONTAGEM DAS FERRAGENS DOS PILARES DO RESERVATÓRIO ELEVADO. CONTINUAÇÃO DA ARMAÇÃO DAS VIGAS INTERMEDIÁRIAS DO LEITO DRENANTE DA ESTAÇÃO DE TRATAMENTO DE ÁGUA (ETA).</p>							
ACIDENTES/INCIDENTES DO TRABALHO:							
Sem ocorrência							
ANOTAÇÕES DA FISCALIZAÇÃO:							
RESPONSÁVEL PELA CONTRATADA:							
 Rafael Pinheiro Figuerêdo Engº Civil CREA-CE 48758			RESPONSÁVEL PELA FISCALIZAÇÃO:				
			 ABSOLON CAVALCANTE MOTA NETO ENGENHEIRO CIVIL - CREA 324190CE RNP 0615727611				



		DIÁRIO DE OBRA					
		SECRETARIA DA INFRAESTRUTURA, TRANSPORTES E URBANISMO					
OBJETO: IMPLANTAÇÃO DO SISTEMA DE ABASTECIMENTO DE AGUA NO DISTRITO DE FEITICEIRO NO MUNICÍPIO DE JAGUARIBE-CE							
CONTRATADA: WM CONSTRUÇÕES LTDA							
INÍCIO CONTRATUAL: 05/08/2022	DATA: quarta-feira, 17 de abril de 2024	FOLHA: 100	LIVRO: 5	CONDIÇÕES DO TEMPO			
				MANHÃ	TARDE	NOITE	
TÉRMINO CONTRATUAL: 31/12/2024	DIAS DECORRIDOS: 621	DIAS RESTANTES: 258	x	BOM	x	BOM	BOM
				INSTÁVEL		INSTÁVEL	INSTÁVEL
				CHUVOSO		CHUVOSO	CHUVOSO
			S/ATIVIDADE		S/ATIVIDADE	x	S/ATIVIDADE
TOTAL FUNCIONÁRIOS NA OBRA = 13							
MÃO DE OBRA		QUANT.	MÃO DE OBRA		QUANT.		
SUPERVISOR DE OBRAS:		0	ARMADOR DE FERRAGENS		0		
ENGENHEIRO CIVIL:		1	MOTORISTA DE CAMINHÃO		0		
VIGIA:		3	SERVENTE		7		
APONTADOR:		0	ENCARREGADO DE OBRAS		1		
CARPINTEIRO:		0	PEDREIRO		1		
EVOLUÇÃO DOS SERVIÇOS:							
<p>NESTE DIA, EM VISITA COM A ENGENHEIRA DO MINISTÉRIO DO DESENVOLVIMENTO REGIONAL A SRª. LEILA, ENGENHEIRO DA PREFEITURA ,O SR. ENG. ABSOLON MOTA (ENG. FISCAL), VERIFICARAM OS SERVIÇOS REALIZADOS NA OBRA. TEVE A CONTINUAÇÃO DA MONTAGEM DAS FORMAS DOS PILARES DO RESERVATÓRIO ELEVADO. CONTINUAÇÃO DO ASSENTAMENTO DO TIJOLO CERÂMICO DAS DAS PAREDES DO LEITO DRENANTE DA ESTAÇÃO DE TRATAMENTO DE ÁGUA (ETA).</p>							
ACIDENTES/INCIDENTES DO TRABALHO:							
Sem ocorrência							
ANOTAÇÕES DA FISCALIZAÇÃO:							
RESPONSÁVEL PELA CONTRATADA:							
 Rafael Pinheiro Figuerêdo Engº Civil CREA-CE 48758			RESPONSÁVEL PELA FISCALIZAÇÃO:				
			 ABSOLON CAVALCANTE MOTA NETO ENGENHEIRO CIVIL - CREA 324190CE RNP 0615727611				



		DIÁRIO DE OBRA					
		SECRETARIA DA INFRAESTRUTURA, TRANSPORTES E URBANISMO					
OBJETO: IMPLANTAÇÃO DO SISTEMA DE ABASTECIMENTO DE AGUA NO DISTRITO DE FEITICEIRO NO MUNICIPIO DE JAGUARIBE-CE							
CONTRATADA: WM CONSTRUÇÕES LTDA							
INÍCIO CONTRATUAL: 05/08/2022	DATA: quinta-feira, 18 de abril de 2024	FOLHA: 101	LIVRO: 5	CONDIÇÕES DO TEMPO			
				MANHÃ	TARDE	NOITE	
TERMINO CONTRATUAL: 31/12/2024	DIAS DECORRIDOS: 622	DIAS RESTANTES: 257	x	BOM	x	BOM	
				INSTÁVEL		INSTÁVEL	
				CHUVOSO		CHUVOSO	
			S/ATIVIDADE		S/ATIVIDADE	x	S/ATIVIDADE
TOTAL FUNCIONÁRIOS NA OBRA = 13							
MÃO DE OBRA		QUANT.	MÃO DE OBRA		QUANT.		
SUPERVISOR DE OBRAS:		0	ARMADOR DE FERRAGENS		0		
ENGENHEIRO CIVIL:		1	MOTORISTA DE CAMINHÃO		0		
VIGIA:		3	SERVENTE		7		
APONTADOR:		0	ENCARREGADO DE OBRAS		1		
CARPINTEIRO:		0	PEDREIRO		1		
EVOLUÇÃO DOS SERVIÇOS:							
TEVE A CONTINUAÇÃO DA MONTAGEM DAS FORMAS DOS PILARES DO RESERVATÓRIO ELEVADO. CONTINUAÇÃO DO ASSENTAMENTO DO TIJOLO CERÂMICO DAS DAS PAREDES DO LEITO DRENANTE DA ESTAÇÃO DE TRATAMENTO DE ÁGUA (ETA), E INÍCIO DO ASSENTAMENTO DAS PAREDES DA CASA DE BOMBAS EM TIJOLO CERÂMICO DO RAP 49 M³.							
ACIDENTES/INCIDENTES DO TRABALHO:							
Sem ocorrência							
ANOTAÇÕES DA FISCALIZAÇÃO:							
RESPONSÁVEL PELA CONTRATADA:				RESPONSÁVEL PELA FISCALIZAÇÃO:			
 Rafael Pinheiro Figuerêdo Engº Civil CREA-CE 48758				 ABSOLON CAVALCANTE MOTA NETO ENGENHEIRO CIVIL - CREA 324190CE RNP 0615727611			



		DIÁRIO DE OBRA					
		SECRETARIA DA INFRAESTRUTURA, TRANSPORTES E URBANISMO					
OBJETO: IMPLANTAÇÃO DO SISTEMA DE ABASTECIMENTO DE AGUA NO DISTRITO DE FEITICEIRO NO MUNICIPIO DE JAGUARIBE-CE							
CONTRATADA: WM CONSTRUÇÕES LTDA							
INÍCIO CONTRATUAL: 05/08/2022	DATA: sexta-feira, 19 de abril de 2024	FOLHA: 101	LIVRO: 5	CONDIÇÕES DO TEMPO			
				MANHÃ	TARDE	NOITE	
TERMINO CONTRATUAL: 31/12/2024	DIAS DECORRIDOS: 623	DIAS RESTANTES: 256	x	BOM	x	BOM	
				INSTÁVEL		INSTÁVEL	
				CHUVOSO		CHUVOSO	
			S/ATIVIDADE		S/ATIVIDADE	x	S/ATIVIDADE
TOTAL FUNCIONÁRIOS NA OBRA = 13							
MÃO DE OBRA		QUANT.	MÃO DE OBRA		QUANT.		
SUPERVISOR DE OBRAS:		0	ARMADOR DE FERRAGENS		0		
ENGENHEIRO CIVIL:		1	MOTORISTA DE CAMINHÃO		0		
VIGIA:		3	SERVENTE		7		
APONTADOR:		0	ENCARREGADO DE OBRAS		1		
CARPINTEIRO:		0	PEDREIRO		1		
EVOLUÇÃO DOS SERVIÇOS:							
TEVE A CONTINUAÇÃO DA MONTAGEM DAS FORMAS DOS PILARES DO RESERVATÓRIO ELEVADO. INÍCIO DA MONTAGEM DAS FERRAGENS E FORMAS DAS VIGAS SUPERIORES DO LEITO DRENANTE DA ESTAÇÃO DE TRATAMENTO DE ÁGUA (ETA), E CONTINUAÇÃO DO ASSENTAMENTO DAS PAREDES DA CASA DE BOMBAS EM TIJOLO CERÂMICO, INÍCIO E FINALIZAÇÃO DO PISO EM CONCRETO MAGRO DO RAP 49 M³.							
ACIDENTES/INCIDENTES DO TRABALHO:							
Sem ocorrência							
ANOTAÇÕES DA FISCALIZAÇÃO:							
RESPONSÁVEL PELA CONTRATADA:				RESPONSÁVEL PELA FISCALIZAÇÃO:			
 Rafael Pinheiro Figuerêdo Engº Civil CREA-CE 48758				 ABSOLON CAVALCANTE MOTA NETO ENGENHEIRO CIVIL - CREA 324190CE RNP 0615727611			



		DIÁRIO DE OBRA					
		SECRETARIA DA INFRAESTRUTURA, TRANSPORTES E URBANISMO					
OBJETO: IMPLANTAÇÃO DO SISTEMA DE ABASTECIMENTO DE AGUA NO DISTRITO DE FEITICEIRO NO MUNICIPIO DE JAGUARIBE-CE							
CONTRATADA: WM CONSTRUÇÕES LTDA							
INÍCIO CONTRATUAL: 05/08/2022	DATA: sábado, 20 de abril de 2024	FOLHA: 102	LIVRO: 5	CONDIÇÕES DO TEMPO			
				MANHÃ	TARDE	NOITE	
TÉRMINO CONTRATUAL: 31/12/2024	DIAS DECORRIDOS: 624	DIAS RESTANTES: 255	BOM	BOM	BOM		
			INSTÁVEL	INSTÁVEL	INSTÁVEL		
			CHUVOSO	CHUVOSO	CHUVOSO		
			x S/ATIVIDADE	x S/ATIVIDADE	x S/ATIVIDADE		
TOTAL FUNCIONÁRIOS NA OBRA = 13							
MÃO DE OBRA		QUANT.	MÃO DE OBRA			QUANT.	
SUPERVISOR DE OBRAS:		0	ARMADOR DE FERRAGENS			0	
ENGENHEIRO CIVIL:		1	MOTORISTA DE CAMINHÃO			0	
VIGIA:		3	SERVENTE			7	
APONTADOR:		0	ENCARREGADO DE OBRAS			1	
CARPINTEIRO:		0	PEDREIRO			1	
EVOLUÇÃO DOS SERVIÇOS:							
DESCANSO SEMANAL							
ACIDENTES/INCIDENTES DO TRABALHO:							
Sem ocorrência							
ANOTAÇÕES DA FISCALIZAÇÃO:							
RESPONSÁVEL PELA CONTRATADA:							
 Rafael Pinheiro Figuerêdo Engº Civil CREA-CE 48758			RESPONSÁVEL PELA FISCALIZAÇÃO:				
			 ABSOLON CAVALCANTE MOTA NETO ENGENHEIRO CIVIL - CREA 324190CE RNP 0615727611				



		DIÁRIO DE OBRA					
		SECRETARIA DA INFRAESTRUTURA, TRANSPORTES E URBANISMO					
OBJETO: IMPLANTAÇÃO DO SISTEMA DE ABASTECIMENTO DE AGUA NO DISTRITO DE FEITICEIRO NO MUNICIPIO DE JAGUARIBE-CE							
CONTRATADA: WM CONSTRUÇÕES LTDA							
INÍCIO CONTRATUAL: 05/08/2022	DATA: domingo, 21 de abril de 2024	FOLHA: 102	LIVRO: 5	CONDIÇÕES DO TEMPO			
				MANHÃ	TARDE	NOITE	
TÉRMINO CONTRATUAL: 31/12/2024	DIAS DECORRIDOS: 625	DIAS RESTANTES: 254	BOM	BOM	BOM		
			INSTÁVEL	INSTÁVEL	INSTÁVEL		
			CHUVOSO	CHUVOSO	CHUVOSO		
			x S/ATIVIDADE	x S/ATIVIDADE	x S/ATIVIDADE		
TOTAL FUNCIONÁRIOS NA OBRA = 13							
MÃO DE OBRA		QUANT.	MÃO DE OBRA			QUANT.	
SUPERVISOR DE OBRAS:		0	ARMADOR DE FERRAGENS			0	
ENGENHEIRO CIVIL:		1	MOTORISTA DE CAMINHÃO			0	
VIGIA:		3	SERVENTE			7	
APONTADOR:		0	ENCARREGADO DE OBRAS			1	
CARPINTEIRO:		0	PEDREIRO			1	
EVOLUÇÃO DOS SERVIÇOS:							
DESCANSO SEMANAL							
ACIDENTES/INCIDENTES DO TRABALHO:							
Sem ocorrência							
ANOTAÇÕES DA FISCALIZAÇÃO:							
RESPONSÁVEL PELA CONTRATADA:							
 Rafael Pinheiro Figuerêdo Engº Civil CREA-CE 48758			RESPONSÁVEL PELA FISCALIZAÇÃO:				
			 ABSOLON CAVALCANTE MOTA NETO ENGENHEIRO CIVIL - CREA 324190CE RNP 0615727611				



WM CONSTRUÇÕES		DIÁRIO DE OBRA					
		SECRETARIA DA INFRAESTRUTURA, TRANSPORTES E URBANISMO					
OBJETO: IMPLANTAÇÃO DO SISTEMA DE ABASTECIMENTO DE AGUA NO DISTRITO DE FEITICEIRO NO MUNICIPIO DE JAGUARIBE-CE							
CONTRATADA: WM CONSTRUÇÕES LTDA							
INÍCIO CONTRATUAL: 05/08/2022	DATA: segunda-feira, 22 de abril de 2024	FOLHA: 103	LIVRO: 5	CONDIÇÕES DO TEMPO			
				MANHÃ	TARDE	NOITE	
TÉRMINO CONTRATUAL: 31/12/2024	DIAS DECORRIDOS: 626	DIAS RESTANTES: 253	x	BOM	x	BOM	BOM
				INSTÁVEL		INSTÁVEL	INSTÁVEL
				CHUVOSO		CHUVOSO	CHUVOSO
				S/ATIVIDADE		S/ATIVIDADE	x S/ATIVIDADE
TOTAL FUNCIONÁRIOS NA OBRA = 13							
MÃO DE OBRA		QUANT.	MÃO DE OBRA		QUANT.		
SUPERVISOR DE OBRAS:		0	ARMADOR DE FERRAGENS		0		
ENGENHEIRO CIVIL:		1	MOTORISTA DE CAMINHÃO		0		
VIGIA:		3	SERVENTE		7		
APONTADOR:		0	ENCARREGADO DE OBRAS		1		
CARPINTEIRO:		0	PEDREIRO		1		
EVOLUÇÃO DOS SERVIÇOS:							
TEVE A CONTINUAÇÃO DA MONTAGEM DAS FORMAS DOS PILARES DO RESERVATÓRIO ELEVADO, CONTINUAÇÃO DA MONTAGEM DAS FERRAGENS E FORMAS DAS VIGAS SUPERIORES DO LETO DRENANTE DA ESTAÇÃO DE TRATAMENTO DE ÁGUA (ETA), E CONTINUAÇÃO DO ASSENTAMENTO DAS PAREDES DA CASA DE BOMBAS EM TJOLO CERÂMICO E INÍCIO DA MONTAGEM DAS FORMAS DO RAP 49 M³.							
ACIDENTES/INCIDENTES DO TRABALHO:							
Sem ocorrência							
ANOTAÇÕES DA FISCALIZAÇÃO:							
RESPONSÁVEL PELA CONTRATADA:							
 Rafael Pinheiro Figuerêdo Engº Civil CREA-CE 48758			 ABSOLON CAVALCANTE MOTA NETO ENGENHEIRO CIVIL - CREA 324190CE RNP 0615727611				



WM CONSTRUÇÕES		DIÁRIO DE OBRA					
		SECRETARIA DA INFRAESTRUTURA, TRANSPORTES E URBANISMO					
OBJETO: IMPLANTAÇÃO DO SISTEMA DE ABASTECIMENTO DE AGUA NO DISTRITO DE FEITICEIRO NO MUNICIPIO DE JAGUARIBE-CE							
CONTRATADA: WM CONSTRUÇÕES LTDA							
INÍCIO CONTRATUAL: 05/08/2022	DATA: terça-feira, 23 de abril de 2024	FOLHA: 103	LIVRO: 5	CONDIÇÕES DO TEMPO			
				MANHÃ	TARDE	NOITE	
TÉRMINO CONTRATUAL: 31/12/2024	DIAS DECORRIDOS: 627	DIAS RESTANTES: 252	x	BOM	x	BOM	BOM
				INSTÁVEL		INSTÁVEL	INSTÁVEL
				CHUVOSO		CHUVOSO	CHUVOSO
				S/ATIVIDADE		S/ATIVIDADE	x S/ATIVIDADE
TOTAL FUNCIONÁRIOS NA OBRA = 13							
MÃO DE OBRA		QUANT.	MÃO DE OBRA		QUANT.		
SUPERVISOR DE OBRAS:		0	ARMADOR DE FERRAGENS		0		
ENGENHEIRO CIVIL:		1	MOTORISTA DE CAMINHÃO		0		
VIGIA:		3	SERVENTE		7		
APONTADOR:		0	ENCARREGADO DE OBRAS		1		
CARPINTEIRO:		0	PEDREIRO		1		
EVOLUÇÃO DOS SERVIÇOS:							
TEVE A CONTINUAÇÃO DA MONTAGEM DAS FORMAS DOS PILARES DO RESERVATÓRIO ELEVADO, CONTINUAÇÃO DA MONTAGEM DAS FERRAGENS E FORMAS DAS VIGAS SUPERIORES DO LETO DRENANTE DA ESTAÇÃO DE TRATAMENTO DE ÁGUA (ETA), E CONTINUAÇÃO DO ASSENTAMENTO DAS PAREDES DA CASA DE BOMBAS EM TJOLO CERÂMICO E DA MONTAGEM DAS FORMAS DO RAP 49 M³.							
ACIDENTES/INCIDENTES DO TRABALHO:							
Sem ocorrência							
ANOTAÇÕES DA FISCALIZAÇÃO:							
RESPONSÁVEL PELA CONTRATADA:							
 Rafael Pinheiro Figuerêdo Engº Civil CREA-CE 48758			 ABSOLON CAVALCANTE MOTA NETO ENGENHEIRO CIVIL - CREA 324190CE RNP 0615727611				



		DIÁRIO DE OBRA				
		SECRETARIA DA INFRAESTRUTURA, TRANSPORTES E URBANISMO				
OBJETO: IMPLANTAÇÃO DO SISTEMA DE ABASTECIMENTO DE AGUA NO DISTRITO DE FEITICEIRO NO MUNICIPIO DE JAGUARIBE-CE						
CONTRATADA: WM CONSTRUÇÕES LTDA						
INÍCIO CONTRATUAL: 05/08/2022	DATA: quarta-feira, 24 de abril de 2024	FOLHA: 104	LIVRO: 5	CONDIÇÕES DO TEMPO		
				MANHÃ	TARDE	NOITE
TERMINO CONTRATUAL: 31/12/2024	DIAS DECORRIDOS: 628	DIAS RESTANTES: 251	x	BOM	x	BOM
				INSTÁVEL		INSTÁVEL
				CHUVOSO		CHUVOSO
				S/ATIVIDADE		S/ATIVIDADE
TOTAL FUNCIONÁRIOS NA OBRA = 13						
MÃO DE OBRA		QUANT.	MÃO DE OBRA		QUANT.	
SUPERVISOR DE OBRAS:		0	ARMADOR DE FERRAGENS		0	
ENGENHEIRO CIVIL:		1	MOTORISTA DE CAMINHÃO		0	
VIGIA:		3	SERVENTE		7	
APONTADOR:		0	ENCARREGADO DE OBRAS		1	
CARPINTEIRO:		0	PEDREIRO		1	
EVOLUÇÃO DOS SERVIÇOS:						
TEVE A CONTINUAÇÃO DA MONTAGEM DAS FORMAS DOS PILARES DO RESERVATÓRIO ELEVADO. INÍCIO E FINALIZAÇÃO DA CONCRETAGEM DAS VIGAS SUPERIORES DO LEITO DRENANTE DA ESTAÇÃO DE TRATAMENTO DE ÁGUA (ETA), E CONTINUAÇÃO DO ASSENTAMENTO DAS PAREDES DA CASA DE BOMBAS EM TJOLO CERÂMICO E DA MONTAGEM DAS FORMAS DO RAP 49 M³.						
ACIDENTES/INCIDENTES DO TRABALHO:						
Sem ocorrência						
ANOTAÇÕES DA FISCALIZAÇÃO:						
RESPONSÁVEL PELA CONTRATADA:			RESPONSÁVEL PELA FISCALIZAÇÃO:			
 Rafael Pinheiro Figuerêdo Engº Civil CREA-CE 48758			 ABSOLON CAVALCANTE MOTA NETO ENGENHEIRO CIVIL - CREA 324190CE RNP 0615727611			



		DIÁRIO DE OBRA				
		SECRETARIA DA INFRAESTRUTURA, TRANSPORTES E URBANISMO				
OBJETO: IMPLANTAÇÃO DO SISTEMA DE ABASTECIMENTO DE AGUA NO DISTRITO DE FEITICEIRO NO MUNICIPIO DE JAGUARIBE-CE						
CONTRATADA: WM CONSTRUÇÕES LTDA						
INÍCIO CONTRATUAL: 05/08/2022	DATA: quinta-feira, 25 de abril de 2024	FOLHA: 104	LIVRO: 5	CONDIÇÕES DO TEMPO		
				MANHÃ	TARDE	NOITE
TERMINO CONTRATUAL: 31/12/2024	DIAS DECORRIDOS: 629	DIAS RESTANTES: 250	x	BOM	x	BOM
				INSTÁVEL		INSTÁVEL
				CHUVOSO		CHUVOSO
				S/ATIVIDADE		S/ATIVIDADE
TOTAL FUNCIONÁRIOS NA OBRA = 13						
MÃO DE OBRA		QUANT.	MÃO DE OBRA		QUANT.	
SUPERVISOR DE OBRAS:		0	ARMADOR DE FERRAGENS		0	
ENGENHEIRO CIVIL:		1	MOTORISTA DE CAMINHÃO		0	
VIGIA:		3	SERVENTE		7	
APONTADOR:		0	ENCARREGADO DE OBRAS		1	
CARPINTEIRO:		0	PEDREIRO		1	
EVOLUÇÃO DOS SERVIÇOS:						
TEVE A CONTINUAÇÃO DA MONTAGEM DAS FORMAS DOS PILARES DO RESERVATÓRIO ELEVADO. INÍCIO DA APLICAÇÃO DO CHAPISCO NAS PAREDES DO LEITO DRENANTE DA ESTAÇÃO DE TRATAMENTO DE ÁGUA (ETA), E CONTINUAÇÃO DO ASSENTAMENTO DAS PAREDES DA CASA DE BOMBAS EM TJOLO CERÂMICO E DA MONTAGEM DAS FORMAS DO RAP 49 M³.						
ACIDENTES/INCIDENTES DO TRABALHO:						
Sem ocorrência						
ANOTAÇÕES DA FISCALIZAÇÃO:						
RESPONSÁVEL PELA CONTRATADA:			RESPONSÁVEL PELA FISCALIZAÇÃO:			
 Rafael Pinheiro Figuerêdo Engº Civil CREA-CE 48758			 ABSOLON CAVALCANTE MOTA NETO ENGENHEIRO CIVIL - CREA 324190CE RNP 0615727611			

WM CONSTRUÇÕES		DIÁRIO DE OBRA				
SECRETARIA DA INFRAESTRUTURA, TRANSPORTES E URBANISMO		OBJETO: IMPLANTAÇÃO DO SISTEMA DE ABASTECIMENTO DE AGUA NO DISTRITO DE FEITICEIRO NO MUNICIPIO DE JAGUARIBE-CE				
CONTRATADA: WM CONSTRUÇÕES LTDA						
INÍCIO CONTRATUAL: 05/08/2022	DATA: sexta-feira, 26 de abril de 2024	FOLHA: 105	LIVRO: 5	CONDIÇÕES DO TEMPO		
				MANHÃ	TARDE	NOITE
TÉRMINO CONTRATUAL: 31/12/2024	DIAS DECORRIDOS: 630	DIAS RESTANTES: 249	x	BOM	x	BOM
				INSTÁVEL		INSTÁVEL
				CHUVOSO		CHUVOSO
				S/ATIVIDADE	x	S/ATIVIDADE
TOTAL FUNCIONÁRIOS NA OBRA = 13						
MÃO DE OBRA		QUANT.	MÃO DE OBRA		QUANT.	
SUPERVISOR DE OBRAS:		0	ARMADOR DE FERRAGENS		0	
ENGENHEIRO CIVIL:		1	MOTORISTA DE CAMINHÃO		0	
VIGIA:		3	SERVENTE		7	
APONTADOR:		0	ENCARREGADO DE OBRAS		1	
CARPINTEIRO:		0	PEDREIRO		1	
EVOLUÇÃO DOS SERVIÇOS:						
<p>NESTE DIA TEVE O INÍCIO E FINALIZAÇÃO DA CONCRETAGEM DOS PILARES DO TERCEIRO LANCE DO RESERVATÓRIO ELEVADO. CONTINUAÇÃO DA APLICAÇÃO DO CHAPISCO E INÍCIO DO REBOCO NAS PAREDES DO LEITO DRENANTE DA ESTAÇÃO DE TRATAMENTO DE ÁGUA (ETA), E CONTINUAÇÃO DO ASSENTAMENTO DAS PAREDES DA CASA DE BOMBAS EM TJOLO CERÂMICO E DA MONTAGEM DAS FORMAS DO RAP 49 M³.</p>						
ACIDENTES/INCIDENTES DO TRABALHO:						
Sem ocorrência						
ANOTAÇÕES DA FISCALIZAÇÃO:						
RESPONSÁVEL PELA CONTRATADA:			RESPONSÁVEL PELA FISCALIZAÇÃO:			
 Rafael Pinheiro Figuerêdo Engº Civil CREA-CE 48758			 ABSOLON CAVALCANTE MOTA NETO ENGENHEIRO CIVIL - CREA 324190CE RNP 0615727611			

WM CONSTRUÇÕES		DIÁRIO DE OBRA				
SECRETARIA DA INFRAESTRUTURA, TRANSPORTES E URBANISMO		OBJETO: IMPLANTAÇÃO DO SISTEMA DE ABASTECIMENTO DE AGUA NO DISTRITO DE FEITICEIRO NO MUNICIPIO DE JAGUARIBE-CE				
CONTRATADA: WM CONSTRUÇÕES LTDA						
INÍCIO CONTRATUAL: 05/08/2022	DATA: sábado, 27 de abril de 2024	FOLHA: 105	LIVRO: 5	CONDIÇÕES DO TEMPO		
				MANHÃ	TARDE	NOITE
TÉRMINO CONTRATUAL: 31/12/2024	DIAS DECORRIDOS: 631	DIAS RESTANTES: 248		BOM		BOM
				INSTÁVEL		INSTÁVEL
				CHUVOSO		CHUVOSO
			x	S/ATIVIDADE	x	S/ATIVIDADE
TOTAL FUNCIONÁRIOS NA OBRA = 13						
MÃO DE OBRA		QUANT.	MÃO DE OBRA		QUANT.	
SUPERVISOR DE OBRAS:		0	ARMADOR DE FERRAGENS		0	
ENGENHEIRO CIVIL:		1	MOTORISTA DE CAMINHÃO		0	
VIGIA:		3	SERVENTE		7	
APONTADOR:		0	ENCARREGADO DE OBRAS		1	
CARPINTEIRO:		0	PEDREIRO		1	
EVOLUÇÃO DOS SERVIÇOS:						
DESCANSO SEMANAL						
ACIDENTES/INCIDENTES DO TRABALHO:						
Sem ocorrência						
ANOTAÇÕES DA FISCALIZAÇÃO:						
RESPONSÁVEL PELA CONTRATADA:			RESPONSÁVEL PELA FISCALIZAÇÃO:			
 Rafael Pinheiro Figuerêdo Engº Civil CREA-CE 48758			 ABSOLON CAVALCANTE MOTA NETO ENGENHEIRO CIVIL - CREA 324190CE RNP 0615727611			

		DIÁRIO DE OBRA				
		SECRETARIA DA INFRAESTRUTURA, TRANSPORTES E URBANISMO				
		OBJETO: IMPLANTAÇÃO DO SISTEMA DE ABASTECIMENTO DE AGUA NO DISTRITO DE FEITICEIRO NO MUNICIPIO DE JAGUARIBE-CE				
		CONTRATADA: WM CONSTRUÇÕES LTDA				
INÍCIO CONTRATUAL: 05/08/2022	DATA: domingo, 28 de abril de 2024	FOLHA: 106	LIVRO: 5	CONDIÇÕES DO TEMPO		
				MANHÃ	TARDE	NOITE
TERMINO CONTRATUAL: 31/12/2024	DIAS DECORRIDOS: 632	DIAS RESTANTES: 247		BOM	BOM	BOM
				INSTÁVEL	INSTÁVEL	INSTÁVEL
				CHUVOSO	CHUVOSO	CHUVOSO
			x	S/ATIVIDADE	x	S/ATIVIDADE
TOTAL FUNCIONÁRIOS NA OBRA = 13						
MÃO DE OBRA		QUANT.	MÃO DE OBRA		QUANT.	
SUPERVISOR DE OBRAS:		0	ARMADOR DE FERRAGENS		0	
ENGENHEIRO CIVIL:		1	MOTORISTA DE CAMINHÃO		0	
VIGIA:		3	SERVENTE		7	
APONTADOR:		0	ENCARREGADO DE OBRAS		1	
CARPINTEIRO:		0	PEDREIRO		1	
EVOLUÇÃO DOS SERVIÇOS:						
DESCANSO SEMANAL						
ACIDENTES/INCIDENTES DO TRABALHO:						
Sem ocorrência						
ANOTAÇÕES DA FISCALIZAÇÃO:						
RESPONSÁVEL PELA CONTRATADA:			RESPONSÁVEL PELA FISCALIZAÇÃO:			
 Rafael Pinheiro Figuerêdo Engº Civil CREA-CE 48758			 ABSOLON CAVALCANTE MOTA NETO ENGENHEIRO CIVIL - CREA 324190CE RNP 0615727611			

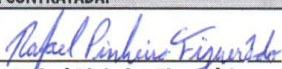
		DIÁRIO DE OBRA				
		SECRETARIA DA INFRAESTRUTURA, TRANSPORTES E URBANISMO				
		OBJETO: IMPLANTAÇÃO DO SISTEMA DE ABASTECIMENTO DE AGUA NO DISTRITO DE FEITICEIRO NO MUNICIPIO DE JAGUARIBE-CE				
		CONTRATADA: WM CONSTRUÇÕES LTDA				
INÍCIO CONTRATUAL: 05/08/2022	DATA: segunda-feira, 29 de abril de 2024	FOLHA: 106	LIVRO: 5	CONDIÇÕES DO TEMPO		
				MANHÃ	TARDE	NOITE
TERMINO CONTRATUAL: 31/12/2024	DIAS DECORRIDOS: 633	DIAS RESTANTES: 246	x	BOM	x	BOM
				INSTÁVEL		INSTÁVEL
				CHUVOSO		CHUVOSO
				S/ATIVIDADE		S/ATIVIDADE
TOTAL FUNCIONÁRIOS NA OBRA = 13						
MÃO DE OBRA		QUANT.	MÃO DE OBRA		QUANT.	
SUPERVISOR DE OBRAS:		0	ARMADOR DE FERRAGENS		0	
ENGENHEIRO CIVIL:		1	MOTORISTA DE CAMINHÃO		0	
VIGIA:		3	SERVENTE		7	
APONTADOR:		0	ENCARREGADO DE OBRAS		1	
CARPINTEIRO:		0	PEDREIRO		1	
EVOLUÇÃO DOS SERVIÇOS:						
NESTE DIA TEVE O INÍCIO DA MONTAGEM DAS FORMAS DAS VIGAS DO TERCEIRO LANCE DO RESERVATÓRIO ELEVADO, CONTINUAÇÃO DA APLICAÇÃO DO REBOCO NAS PAREDES DO LEITO DRENANTE DA ESTAÇÃO DE TRATAMENTO DE ÁGUA (ETA), E CONTINUAÇÃO DO ASSENTAMENTO DAS PAREDES DA CASA DE BOMBAS EM TIJOLO CERÂMICO E DA MONTAGEM DAS FORMAS DO RAP 49 M³.						
ACIDENTES/INCIDENTES DO TRABALHO:						
Sem ocorrência						
ANOTAÇÕES DA FISCALIZAÇÃO:						
RESPONSÁVEL PELA CONTRATADA:			RESPONSÁVEL PELA FISCALIZAÇÃO:			
 Rafael Pinheiro Figuerêdo Engº Civil CREA-CE 48758			 ABSOLON CAVALCANTE MOTA NETO ENGENHEIRO CIVIL - CREA 324190CE RNP 0615727611			

		DIÁRIO DE OBRA						
		SECRETARIA DA INFRAESTRUTURA, TRANSPORTES E URBANISMO						
OBJETO: IMPLANTAÇÃO DO SISTEMA DE ABASTECIMENTO DE AGUA NO DISTRITO DE FEITICEIRO NO MUNICIPIO DE JAGUARIBE-CE								
CONTRATADA: WM CONSTRUÇÕES LTDA								
INÍCIO CONTRATUAL: 05/08/2022	DATA: terça-feira, 30 de abril de 2024	FOLHA: 107	LIVRO: 5	CONDIÇÕES DO TEMPO				
				MANHÃ	TARDE	NOITE		
TERMINO CONTRATUAL: 31/12/2024	DIAS DECORRIDOS: 634	DIAS RESTANTES: 245	x	BOM	x	BOM	BOM	
				INSTÁVEL		INSTÁVEL		INSTÁVEL
				CHUVOSO		CHUVOSO		CHUVOSO
			S/ATIVIDADE		S/ATIVIDADE	x	S/ATIVIDADE	
TOTAL FUNCIONÁRIOS NA OBRA = 13								
MÃO DE OBRA		QUANT.	MÃO DE OBRA		QUANT.			
SUPERVISOR DE OBRAS:		0	ARMADOR DE FERRAGENS		0			
ENGENHEIRO CIVIL:		1	MOTORISTA DE CAMINHÃO		0			
VIGIA:		3	SERVENTE		7			
APONTADOR:		0	ENCARREGADO DE OBRAS		1			
CARPINTEIRO:		0	PEDREIRO		1			
EVOLUÇÃO DOS SERVIÇOS:								
<p>NESTE DIA TEVE CONTINUAÇÃO DA MONTAGEM DAS FORMAS DAS VIGAS DO TERCEIRO LANCE DO RESERVATÓRIO ELEVADO. CONTINUAÇÃO DA APLICAÇÃO DO REBOCO NAS PAREDES DO LEITO DRENANTE DA ESTAÇÃO DE TRATAMENTO DE ÁGUA (ETA), E CONTINUAÇÃO DO ASSENTAMENTO DAS PAREDES DA CASA DE BOMBAS EM TJOLO CERÂMICO E DA MONTAGEM DAS FORMAS DO RAP 49 M³.</p>								
ACIDENTES/INCIDENTES DO TRABALHO:								
Sem ocorrência								
ANOTAÇÕES DA FISCALIZAÇÃO:								
RESPONSÁVEL PELA CONTRATADA:			RESPONSÁVEL PELA FISCALIZAÇÃO:					
 Rafael Pinheiro Figuerêdo Engº Civil CREA-CE 48758			 ABSOLON CAVALCANTE MOTA NETO ENGENHEIRO CIVIL - CREA 324190CE RNP 0615727611					