

Estado do Ceará
MUNICÍPIO: JAGUARIBE
PREFEITURA MUNICIPAL DE JAGUARIBE
CNPJ: 07.443.708/0001-66

UNIDADE GESTORA

FUNDO MUNICIPAL DE EDUCAÇÃO

PROCESSO DE PAGAMENTO
Orçamentário

Nº 31.01.0033

Nº EMPENHO	DATA EMISSÃO	DATA PAGAMENTO	VALOR PAGAMENTO (R\$)
30.01.0002	30/01/2025	31/01/2025	52.798,59

CREDOR

D M DA SILVA SERVIÇOS E CONSTRUÇÕES

FUNCIONAL PROGRAMATICA E FONTE DE RECURSO

ÓRGÃO: 05 SECRETARIA DA EDUCACAO E CULTURA
U. ORCAMENT.: 05.07 FUNDO MUNICIPAL DE EDUCACAO E CULTURA
FUNÇÃO: 12 EDUCAÇÃO
SUBFUNÇÃO: 361 ENSINO FUNDAMENTAL
PROGRAMA: 0008 PADROES BASICOS DE FUNCIONAMENTO DAS ESCOLAS DO ENSINO
PROJETO: 1.005 CONSTRUCAO, AMPLIACAO, REFORMA E APARELHAGEM DE UNIDADES ESCOLARES DO ENSINO FUNDAMENTAL
NATUREZA: 4.4.90.51.00 OBRAS E INSTALAÇÕES
F. RECURSO: 15.40.00 TRANSFERÊNCIAS DO FUNDEB - IMPOSTOS E TRANSFERÊNCIAS DE IMPO
TIPO CRÉDITO: 1 ORÇAMENTÁRIO

DADOS DA RETENÇÃO

CÓDIGO DA RECEITA	NOME DA RETENÇÃO	VALOR RETIDO (R\$)
1000.60.00.0.	ISS	1.583,96
1000.70.00.0.	IRRF	791,98
		Total da Retenção: (R\$) 2.375,94

HISTÓRICO

5º BOLETIM DE MEDIÇÃO, REFERENTE A CONSTRUÇÃO DE UMA ESCOLA DE 02 SALAS DE AULA E 01 QUADRA POLIESPORTIVA, NO SÍTIO CACIMBAS, CONFORME CONTRATO Nº 27.03.03/2023 - CNO Nº 90.017.66463/74, JUNTO A SECRETARIA DE EDUCAÇÃO E CULTURA, DO MUNICÍPIO DE JAGUARIBE/CE. REFERENTE AO PERÍODO DE 02/01/2025 A 29/01/2025 E NF 350.

CONTA BANCÁRIA	TIPO DOCUMENTO	Nº DOCUMENTO	VALOR DOC. (R\$)
B.B 23.351-X (FUNDEB NOVA)	OUTROS	013101	50.422,65

NOTA DE PAGAMENTO - Nº 31.01.0033
ORÇAMENTÁRIO

DADOS DO EMPENHO

NÚMERO	DATA EMISSÃO	TIPO	VALOR N.E. (R\$)	Nº LICITAÇÃO	Nº CONTRATO	OBS
30010002	30/01/2025	GLOBAL	52.798,59	27.03.03/2023	27.03.03/2023	

FUNCIONAL PROGRAMÁTICA E FONTE DE RECURSO

ÓRGÃO: 05 SECRETARIA DA EDUCACAO E CULTURA
U. ORCAMENT.: 05.07 FUNDO MUNICIPAL DE EDUCACAO E CULTURA
FUNÇÃO: 12 EDUCAÇÃO
SUBFUNÇÃO: 361 ENSINO FUNDAMENTAL
PROGRAMA: 0008 PADROES BASICOS DE FUNCIONAMENTO DAS ESCOLAS DO ENSINO
PROJETO: 1.005 CONSTRUCAO, AMPLIACAO, REFORMA E APARELHAGEM DE UNIDADES ESCOLARES DO ENSINO FUNDAMEN
NATUREZA: 4.4.90.51.00 OBRAS E INSTALAÇÕES
FONTE: 15.40.000000 TRANSFERÊNCIAS DO FUNDEB - IMPOSTOS E TRANSFERÊNCIAS DE IMPOSTOS - 30%

DADOS DO CREDOR

NOME: D M DA SILVA SERVIÇOS E CONSTRUÇÕES
ENDEREÇO: RUA ANTONIO WEIMA FERNANDES BEZERRA, Nº 679 - EDMAR BARREIRA PINHEIRO - JAGUARIBE CE
C N P J: 23.834.621/0001-76 C G F: 00000000 INSC.MUN.: 3385 TELEFONE:

DADOS DO PAGAMENTO

Nº PROCESSO	SALDO ANTERIOR (R\$)	VALOR DESTA PAGTO. (R\$)	SALDO DISPONIVEL (R\$)
31010033	52.798,59	52.798,59	0,00
DATA	VALOR BRUTO (R\$)	VALOR RETIDO (R\$)	VALOR LIQUIDO (R\$)
31/01/2025	52.798,59	2.375,94	50.422,65

DADOS DA RETENÇÃO

CÓDIGO DA RECEITA	NOME DA RETENÇÃO	VALOR RETIDO (R\$)
1000.60.00.0.	ISS	1.583,96
1000.70.00.0.	IRRF	791,98
		Total da Retenção: (R\$) 2.375,94

HISTÓRICO DO PAGAMENTO

5º BOLETIM DE MEDIÇÃO, REFERENTE A CONSTRUÇÃO DE UMA ESCOLA DE 02 SALAS DE AULA E 01 QUADRA POLIESPORTIVA, NO SÍTIO CACIMBAS, CONFORME CONTRATO Nº 27.03.03/2023 - CNO Nº 90.017.66463/74, JUNTO A SECRETARIA DE EDUCAÇÃO E CULTURA, DO MUNICÍPIO DE JAGUARIBE/CE. REFERENTE AO PERÍODO DE 02/01/2025 A 29/01/2025 E NF 350.

CERTIFICAÇÃO DO PAGAMENTO

EU, **LUCIANO COSTA DA SILVA**, TESOUREIRO(A) DO(A) **FUNDO MUNICIPAL DE EDUCACAO E CULTURA**, POR ORDEM DO(A) ORDENADOR(A) DE DESPESA SENHOR(A) **FRANCISCO ELDER CAVALCANTE BARROSO**, CERTIFICO QUE DEI CUMPRIMENTO A REALIZAÇÃO DO PAGAMENTO DA DESPESA ORA DESCRITA, APÓS VERIFICADA A DISPONIBILIDADE(S) FINANCEIRA(S) NA(S) CONTA(S) BANCÁRIA(S) A SEGUIR INDICADA(S):

CONTA BANCÁRIA	TIPO DOCUMENTO	Nº DOCUMENTO	VAL. DOCUMENTO (R\$)
B.B 23.351-X (FUNDEB NOVA)	OUTROS	013101	50.422,65

Jaguaribe, 31 de Janeiro de 2025

FRANCISCO ELDER CAVALCANTE BARROSO
ORDENADOR(A)

NOTA DE LIQUIDAÇÃO - Nº 0000293

DADOS DO EMPENHO ORIGINAL

DATA EMISSÃO	Nº EMPENHO	VALOR N.E. (R\$)	VALOR ANULADO (R\$)	TIPO
30/01/2025	30.01.0002	52.798,59	0,00	GLOBAL

FUNCIONAL PROGRAMÁTICA E FONTE DE RECURSO

ÓRGÃO: 05 SECRETARIA DA EDUCACAO E CULTURA
U. ORCAMENT.: 05.07 FUNDO MUNICIPAL DE EDUCACAO E CULTURA
FUNÇÃO: 12 EDUCAÇÃO
SUBFUNÇÃO: 361 ENSINO FUNDAMENTAL
PROGRAMA: 0008 PADROES BASICOS DE FUNCIONAMENTO DAS ESCOLAS DO ENSINO
PROJETO: 1.005 CONSTRUCAO, AMPLIACAO, REFORMA E APARELHAGEM DE UNIDADES ESCOLARES DO ENSINO FUNDAMENTAL
NATUREZA: 4.4.90.51.00 OBRAS E INSTALAÇÕES
FONTE: 15.40.000000 TRANSFERÊNCIAS DO FUNDEB - IMPOSTOS E TRANSFERÊNCIAS DE IMPOSTOS - 30%
TIPO CRÉDITO: 1 ORÇAMENTÁRIO

DADOS DO CREDOR

NOME: D M DA SILVA SERVIÇOS E CONSTRUÇÕES
ENDEREÇO: RUA ANTONIO WEIMA FERNANDES BEZERRA, Nº 679 - EDMAR BARREIRA PINHEIRO - JAGUARIBE CE
C N P J: 23.834.621/0001-76 C G F: 00000000 INSC.MUN.: 3885 Telefone:

DADOS DA LIQUIDAÇÃO

DATA DA LIQUIDAÇÃO 30/01/2025	VALOR LIQUIDADADO: (R\$) 52.798,59	VALOR DO DESCONTO: (R\$) 0,00	TIPO DA LIQUIDAÇÃO: COM NOTA FISCAL
TIPO DA NOTA FISCAL: SERVIÇO	SUB TIPO DA NOTA FISCAL: ELETRÔNICA FORA DO PADRÃO	Nº DA NOTA FISCAL: 350	Nº DOS FORMULÁRIOS: 0
DATA DA EMISSÃO DA NOTA: 30/01/2025	DATA LIMITE PARA EXPEDIÇÃO: 30/01/2025	SÉRIE DA NOTA: 1	SÉRIE DO SELO DE AUTENTICIDADE: INTERNETCE
Nº DO PROTOCOLO DE AUTORIZAÇÃO:	SÉRIE DO SELO: 0	Nº DO SELO FISCAL:	OBS:
CHAVE DE ACESSO: 0	CHAVE DE VERIFICAÇÃO: vsxop6k4c7rguzy3mtb82wjedln		

HISTÓRICO DA LIQUIDAÇÃO

5º BOLETIM DE MEDIÇÃO, REFERENTE A CONSTRUÇÃO DE UMA ESCOLA DE 02 SALAS DE AULA E 01 QUADRA POLIESPORTIVA, NO SÍTIO CACIMBAS, CONFORME CONTRATO Nº 27.03.03/2023 - CNO Nº 90.017.66463/74, JUNTO A SECRETARIA DE EDUCAÇÃO E CULTURA, DO MUNICÍPIO DE JAGUARIBE/CE. REFERENTE AO PERÍODO DE 02/01/2025 A 29/01/2025 E NF 350.

ITENS DA LIQUIDAÇÃO

ESPECIFICAÇÃO DO ITEM	UNIDADE	QTDE. LIQ.	VAL. UNIT. (R\$)	VAL. LIQ. (R\$)	QTDE. A LIQ.
CONSTRUÇÃO DE UMA ESCOLA DE 02 SALAS DE AULA E 01 QUADRA P	SERV	1	52.798,590	52.798,59	0

Jaguaribe, 30 de Janeiro de 2025



FRANCISCO ELDER CAVALCANTE BARROSO
LIQUIDANTE

NOTA DE EMPENHO - Nº 30.01.0002

DADOS DO EMPENHO

DATA EMISSÃO	TIPO	MODALIDADE / Nº LICITAÇÃO	Nº CONTRATO	DID
30/01/2025	GLOBAL	CONCORRÊNCIA PÚBLICA / 27.03.03/2023	27.03.03/2023	2822025
CENTRO DE CUSTO				OBS
OBRAS E REFORMAS MUNICIPAIS				

FUNCIONAL PROGRAMÁTICA E FONTE DE RECURSO

ÓRGÃO: 05 SECRETARIA DA EDUCACAO E CULTURA
U. ORCAMENT.: 05.07 FUNDO MUNICIPAL DE EDUCACAO E CULTURA
FUNÇÃO: 12 EDUCAÇÃO
SUBFUNÇÃO: 361 ENSINO FUNDAMENTAL
PROGRAMA: 0008 PADROES BASICOS DE FUNCIONAMENTO DAS ESCOLAS DO ENSINO
PROJETO: 1.005 CONSTRUCAO, AMPLIACAO, REFORMA E APARELHAGEM DE UNIDADES ESCOLARES DO ENSINO FUNDAMENTAL
NATUREZA: 4.4.90.51.00 OBRAS E INSTALAÇÕES
FONTE: 15.40.000000 TRANSFERÊNCIAS DO FUNDEB - IMPOSTOS E TRANSFERÊNCIAS DE IMPOSTOS - 30%
TIPO CRÉDITO: 1 ORÇAMENTÁRIO
PCASP: 123210601 OBRAS EM ANDAMENTO

DEMONSTRATIVO DO SALDO DA DOTAÇÃO

FICHA	SALDO ANTERIOR (R\$)	VALOR DO EMPENHO (R\$)	SALDO ATUAL (R\$)
126	3.132.000,00	52.798,59	3.079.201,41

DADOS DO CREDOR

NOME: D M DA SILVA SERVIÇOS E CONSTRUÇÕES
ENDEREÇO: RUA ANTONIO WEIMA FERNANDES BEZERRA, Nº 679 - EDMAR BARREIRA PINHEIRO - JAGUARIBE CE
C N P J: 23.834.621/0001-76 C G F: 00000000 INSC.MUN.: 3885 Telefone:

HISTÓRICO DO EMPENHO

VALOR EMPENHADO PARA ATENDER DESPESAS COM 5º BOLETIM DE MEDIÇÃO, REFERENTE A CONSTRUÇÃO DE UMA ESCOLA DE 02 SALAS DE AULA E 01 QUADRA POLIESPORTIVA, NO SÍTIO CACIMBAS, CONFORME CONTRATO Nº 27.03.03/2023 - CNO Nº 90.017 66463/74, JUNTO A SECRETARIA DE EDUCAÇÃO E CULTURA, DO MUNICÍPIO DE JAGUARIBE/CE.

ITENS DO EMPENHO

CÓDIGO	ESPECIFICAÇÃO	UNIDADE	QUANT.	VAL. UNITÁRIO (R\$)	VAL. TOTAL (R\$)
53909	CONSTRUÇÃO DE UMA ESCOLA DE 02 SALAS DE AULA E 01 QUADR	SERV	1	52.798,59	52.798,59
Total dos Itens: (R\$)					52.798,59

Eu, **FRANCISCO ELDER CAVALCANTE BARROSO**, no uso competente das minhas atribuições de Ordenador(a) da Despesa do(a) **FUNDO MUNICIPAL DE EDUCACAO E CULTURA**, autorizo o fornecimento ou execução dos serviços ora descritos, obedecidas as condições e especificações desta Nota de Empenho Nº **30010002**. A(os) **30 de Janeiro de 2025**

CONTATE CONSULTORIA E SERVICOS LTDA
Responsável pelo Setor

FRANCISCO ELDER CAVALCANTE BARROSO
ORDENADOR(A)



Emissão de comprovantes

G3370307470707761
03/02/2025 07:54:49

SISBB - SISTEMA DE INFORMACOES BANCO DO BRASIL
03/02/2025 - AUTOATENDIMENTO - 07.54.19
2199702199 SEGUNDA VIA 0001

COMPROVANTE DE TRANSFERENCIA
COMPROVANTE DE

TED - TRANSFERENCIA ELETRONICA DISPONIVEL

CLIENTE: FME JAGUARIBE - FEB

AGENCIA: 2199-7 CONTA: 23.351-X

=====

FINALIDADE: 01 CREDITO EM CONTA

REMETENTE : FME JAGUARIBE - FEB

BANCO: 336 - BCO C6 S.A.

AGENCIA: 0001-9

CONTA: 36.057.022-4

FAVORECIDO: D M DA SILVA SERVCOS E CONSTRCOES L

CPF/CNPJ: 23.834.621/0001-76

VALOR: R\$ 50.422,65

DEBITO EM: 31/01/2025

=====

DOCUMENTO: 013101

AUTENTICACAO SISBB: 3.CB1.B7A.37B.F79.FE8

DOC ou TED Eletrônico

Debitado

Agência 2199-7
Conta corrente 23351-X FME JAGUARIBE - FEB

Creditado

Banco 336 BCO C6 S.A.
Agência (sem DV) 1
Conta corrente (com DV) 360570224
CNPJ 23.834.621/0001-76
Nome favorecido D M DA SILVA SERVCOS E CONSTRCOES LTDA
Finalidade CREDITO EM CONTA
Número documento 13.101
Valor 50.422,65
Destinação 0
Data transferência 31/01/2025
"C" - CNPJ diferente
Autenticação SISBB 3CB1B7A37BF79FE8

Assinada por	JE729821 FRANCISCO ELDER CAVALCANTE BARROSO	31/01/2025 11:31:59
	JE689885 IVONETE SALDANHA DA SILVA	31/01/2025 13:41:26

Transação efetuada com sucesso.

Transação efetuada com sucesso por: JE689885 IVONETE SALDANHA DA SILVA.



TED

G3343111178346571
31/01/2025 11:32:02

Debitado

Agência 2199-7
Conta corrente 23351-X FME JAGUARIBE - FEB

Creditado

Banco 336 BCO C6 S.A.
Agência (sem DV) 1
Conta corrente (com DV) 360570224
Conta Pagamento 0000
CNPJ 23.834.621/0001-76
Nome favorecido D M DA SILVA SERVCOS E CONSTRCOES LTDA
Finalidade CREDITO EM CONTA
Valor 50.422,65
Data transferência 31/01/2025
"C" - CNPJ diferente

Transação registrada como pendente por insuficiência de assinaturas.

Pendência número: **382293087**.

Usuário: JE729821 FRANCISCO ELDER CAVALCANTE BARROSO.

DADOS BANCARIOS:

D M DA SILVA SERVICOS E CONSTRUCOES LTDA

CNPJ Nº 23.834.621/0001-76

BANCO: 336 - BANCO CE S.A.

AGÊNCIA: 0001

C/C: 36057022-4

**Prefeitura Municipal de Jaguaribe**

DID: 2822025

Nota de Solicitação de Liquidação

Fornecedor: D M DA SILVA SERVIÇOS E CONSTRUÇÕES**CNPJ:** 23.834.621/0001-76**Endereço:** RUA ANTONIO WEIMA FERNANDES BEZERRA, Nº 679**Bairro:** EDMAR BARREIRA PINHEIRO**Cidade:** Jaguaribe**UF:** CE**CEP:** 63475000**Telefone:****E-Mail:****Banco:** BRASIL

ATENÇÃO !!! Os Dados Bancários Devem ser Cadastrados no Sistema Gestor Municipal.

Agência: 1-1**Tipo de Conta:** Conta Corrente**Conta:** 1-1**U. Orçamentária:** 0507 - Fundo Municipal de Educacao e Cultura**U. Funcional:** Depto. Financeiro**Função:** 12 - Educação**Dotação:** 126**Subfunção:** 361 - Ensino Fundamental**Programa:** 0008 - Padroes Basicos de Funcionamento das Escolas do Ensino**Proj\Atividade:** 1005 - Construcao, Ampliacao, Reforma e Aparelhagem de Unidades Escolares do Ensino Fundamental**Natureza:** 4.4.90.51.00 - Obras e Instalações**Fonte Recurso:** 1540000000 - Transferências do FUNDEB - Impostos e Transferências de Impostos - 30%**Centro de Custo:** OBRAS E REFORMAS MUNICIPAIS**Tipo Processo:** Concorrência**No. Processo:** Contrato: 27.03.03/2023 - Licitação: 27.03.03/2023**Nº Empenho:** 30010002 - Global**Nº Nota Fiscal:** 350**Dt Emissão NF:** 30/01/2025**Dt. Solicitação** 30/01/2025
Liquidação:**Data Expedição:****Mês Referência:** 02/01/2025 A 29/01/2025**Vir. Liquidação:** R\$ 52.798,59 (CINQUENTA E DOIS MIL E SETECENTOS E NOVENTA E OITO REAIS E CINQUENTA E NOVE CENTAVOS)**Tipo de NF:** Serviço**SubTipo de NF:** ELETRÔNICA FORA DO PADRÃO NACIONAL **Série NF:** 1**Pr. Autorização:****Ch. Verificação:****Ch. Acesso:** 025012383462100017655001000000350100000350**Histórico da Liquidação**

5º BOLETIM DE MEDIÇÃO, REFERENTE A CONSTRUÇÃO DE UMA ESCOLA DE 02 SALAS DE AULA E 01 QUADRA POLIESPORTIVA, NO SÍTIO CACIMBAS, CONFORME CONTRATO Nº 27.03.03/2023 - CNO Nº 90.017.66463/74, JUNTO A SECRETARIA DE EDUCAÇÃO E CULTURA, DO MUNICÍPIO DE JAGUARIBE/CE.

Itens da Liquidação

Cod.	Nome	Lote	Qtde	Val. Unitário	Val.Total
53909	CONSTRUÇÃO DE UMA ESCOLA DE 02 SALAS DE AULA E 01 QUADRA POLIESPORTIVA NA LOCALIDADES DE CACIMBAS	1	1,00	52.798,59	52.798,59

Responsável pela elaboração

WILLIANE KELLY LIMA BARBOSA

Ordenador de Despesa

FRANCISCO ELDER CAVALCANTE BARROSO

Flavio de Aguiros Soares

Caracterização, Avaliação e Vistoria

PORTARIA: 277/2021 CPF: 962.075.403-44

Técnico

Data



Prefeitura Municipal de Jaguaribe

Documento de Intenção de Despesa

DID: 2822025

Data: 30/01/2025

Fornecedor: D M DA SILVA SERVIÇOS E CONSTRUÇÕES

CNPJ: 23.834.621/0001-76

Endereço: RUA ANTONIO WEIMA FERNANDES BEZERRA, Nº 679

Bairro: EDMAR BARREIRA PINHEIRO

Cidade: Jaguaribe

UF: CE

CEP: 63475000

Telefone:

E-Mail:

U. Orçamentária: 0507 - Fundo Municipal de Educacao e Cultura

U. Funcional: Depto. Financeiro

Função: 12 - Educação

Dotação: 126

Subfunção: 361 - Ensino Fundamental

Programa: 0008 - Padroes Basicos de Funcionamento das Escolas do Ensino

Proj\Atividade: 1005 - Construcao, Ampliacao, Reforma e Aparelhagem de Unidades Escolares do Ensino Fundamental

Natureza: 4.4.90.51.00 - Obras e Instalações

Fonte Recurso: 1540000000 - Transferências do FUNDEB - Impostos e Transferências de Impostos - 30%

Centro de Custo: OBRAS E REFORMAS MUNICIPAIS

Tipo Processo: Concorrência

No. Processo: Contrato: 27.03.03/2023 - Licitação: 27.03.03/2023

Modalidade: Global

Valor do DID: R\$ 52.798,59

Histórico

5º BOLETIM DE MEDIÇÃO, REFERENTE A CONSTRUÇÃO DE UMA ESCOLA DE 02 SALAS DE AULA E 01 QUADRA POLIESPORTIVA, NO SÍTIO CACIMBAS, CONFORME CONTRATO Nº 27.03.03/2023 - CNO Nº 90.017.66463/74, JUNTO A SECRETARIA DE EDUCAÇÃO E CULTURA, DO MUNICÍPIO DE JAGUARIBE/CE.

Itens do DID

Item	Qtde DID	Val. Unit	Total
CONSTRUÇÃO DE UMA ESCOLA DE 02 SALAS DE AULA E 01 QUADRA POLIESPORTIVA NA LOCALIDADES DE CACIMBAS	1,00	52.798,59	52.798,59

Ordenador

Responsável pelo preenchimento

FRANCISCO ELDER CAVALCANTE BARROSO

WILLIANE KELLY LIMA BARBOSA

Recepção em: ___/___/___

Visto: _____



ESTADO DO CEARA
PREFEITURA MUNICIPAL DE JAGUARIBE
SEC. DO PLANEJAMENTO E GESTÃO - SEPLAG

Nota Nº
0000000350
SÉRIE
ELETRÔNICA

NOTA FISCAL ELETRÔNICA DE PRESTAÇÃO DE SERVIÇOS

Data de Geração	30/01/2025	Competência	JAN/2025	Nº da NFS-e Substituída	0
Nº do RPS	0	Local da Prestação	JAGUARIBE-CE	Optante do Simples	NÃO
DADOS DO PRESTADOR DO SERVIÇO					
Razão Social	D M DA SILVA SERVICOS E CONSTRUCOES LTDA				
Nome Fantasia	D M SERVICOS E CONSTRUCOES				
Endereço	RUA ANTÔNIO WEIMA FERNANDES BEZERRA, 679 - EDMAR BARREIRA				
CPF/CNPJ	23.834.621/0001-76	Insc.Municipal	3885	UF	CE
		Insc. Estadual	0		
Cidade	JAGUARIBE	C.E.P	63475000	Comp.	
		Telefone	(88) 99957-3228		



DADOS DO TOMADOR DO SERVIÇO					
Razão Social	PREFEITURA MUNICIPAL JAGUARIBE			E-mail	
Endereço	PR PRAÇA SENADOR FERNANDES TÁVORA,, S/N CENTRO 63475000 JAGUARIBE-CE				
CPF/CNPJ	07.443.708/0001-66	Insc. Municipal	0	Insc. Estadual	
		Telefone			

DESCRIÇÃO DOS SERVIÇOS

5º BMS DE SERVIÇOS DE CONSTRUÇÃO DE UMA ESCOLA DE 02 SALAS DE AULA E 01 QUADRA POLIESPORTIVA NA LOCALIDADES DE CACIMBAS, JUNTO A SECRETARIA DE EDUCAÇÃO E CULTURA DO MUNICÍPIO DE JAGUARIBE/CE, CONFORME CONTRATO Nº 27.03.03.2023.

BASE ISS= 60%=31.679,15 5,00%= 1.583,96

BASE IR= 100% =52.798,59 1,50% =791,98

DADOS BANCARIOS:

D M DA SILVA SERVCOS E CONSTRCOES LTDA

CNPJ Nº 23.834.621/0001-76

BANCO: 336 – BANCO C6 S.A.

AGÊNCIA: 0001

C/C: 36057022-4

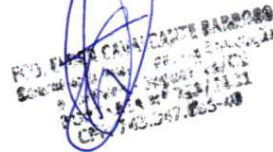

CODIGO DA ATIVIDADE/SERVIÇO

702 / 412040000 - Construção de edifícios

INFORMAÇÕES PARA SERVIÇOS DE CONSTRUÇÃO CIVIL

CÓDIGO DA OBRA		ART DA OBRA	
----------------	--	-------------	--

TRIBUTOS FEDERAIS

PIS	0,00	COFINS	0,00	INSS	0,00	CSLL	0,00	IRRF	791,98
-----	------	--------	------	------	------	------	------	------	--------

VALORES DO PRESTADOR		INFORMAÇÕES DA OPERAÇÃO		CÁLCULO DO ISS	
Valor dos Serviços	52.798,59	Natureza da Operação		Valor dos Serviços	52.798,59
(-) Desconto Incondicionado	0,00	Tributada no Município		(-) Dedução permitida em lei	21.119,43
(-) Desconto condicionado	0,00	Regime Especial de Tributação		(-) Desconto incondicionado	0,00
(-) Retenções Federais	791,98	0-Nenhum		Base de Cálculo	31.679,16
Outras Retenções	0,00	Código de Validação/Link		(X) Alíquota do ISS	5,0000%
(-) ISS Retido	1.583,96	vsxop6k4c7rguzy3mtb82wjedln		ISS a Reter	(X)Sim () Não
(=) Valor Líquido	50.422,65	https://www.jaguaribe.ce.gov.br		(=) Valor do ISS	1.583,96

INFORMAÇÕES ADICIONAIS

OUTRAS INFORMAÇÕES

Impressa em: 30/01/25 14:52

Hora da emissão: 14:52:16



RECIBO DE PAGAMENTO

RECEBI DA PREFEITURA MUNICIPAL DE JAGUARIBE, ESTADO DO CEARÁ, INSCRITO NO CNPJ SOB O Nº 07.443.708/0001-66. Á IMPORTÂNCIA DE R\$ 52.798,59, (CINQUENTA E DOIS MIL E SETECENTOS E NOVENTA E OITO REAS E CINQUENTA E NOVE CENTAVOS). 5ª BMS DE SERVIÇOS DE CONSTRUÇÃO DE UMA ESCOLA DE 02 SALAS DE AULA E 01 QUADRA POLIESPORTIVA NA LOCALIDADES DE CACIMBAS, JUNTO A SECRETARIA DE EDUCAÇÃO E CULTURA DO MUNICÍPIO DE JAGUARIBE/CE, CONFORME CONTRATO Nº 27.03.03.2023. NOTA Nº 350. PEÇO QUE FIRMAMOS O PRESENTE RECIBO EM 02 (DUAS) VIAS, PARA UM SÓ EFEITO.

BASE ISS= 60%=31.679,15 5,00%= 1.583,96

BASE IR= 100%=52.798,59 1,50%=791,98

DADOS BANCARIOS:

D M DA SILVA SERVCOS E CONSTRCOES LTDA

CNPJ Nº 23.834.621/0001-76

BANCO: 336 - BANCO CE S.A.

AGÊNCIA: 0001

C/C: 36057022-4

RECIBO R\$ 52.798,59

JAGUARIBE/CE; _____ / _____ / _____

JULIO CESAR
MACARIO DE
OLIVEIRA:030876733
07

Assinado digitalmente por JULIO CESAR MACARIO DE OLIVEIRA:03087673307
ND: C=BR, O=ICP-Brasil, OU=Secretaria da Receita Federal do Brasil - RFB, OU=RFB e-CPF A1, OU=(EM BRANCO), OU=31014048000182, OU=presencial, CN=JULIO CESAR MACARIO DE OLIVEIRA:03087673307
Razão: Eu sou o autor deste documento
Localização:
Data: 2025.01.30 14:54:09-03'00'
Foxit PDF Reader Versão: 2024.1.0

Júlio César Macário de Oliveira
CPF sob o nº 030.876.733-07



PREFEITURA DE
JAGUARIBE



ORDEM DE SERVIÇO

Nº da Ordem de Serviço		Modalidade da Licitação
27.03.03/2023		CONCORRÊNCIA PUBLICA
SECRETARIA DE EDUCAÇÃO E CULTURA		
Nº da Licitação	Nº do Contrato	Data de Contrato
27.03.03/2023	27.03.03/2023	29 de dezembro de 2023
Contratado		
D M DA SILVA SERVIÇOS E CONSTRUÇÕES - ME		
Endereço		
RUA ANTÔNIO WEIMA FERNANDES BEZERRA, 679, EDMAR BARREIRA PINHEIRO - JAGUARIBE/CE.		
Nº do CNPJ/CPF		Nº Telefone/E-mail
23.834.621/0001-76		-
Autorizo a execução dos serviços abaixo discriminados		
CONTRATAÇÃO DE EMPRESA PARA CONSTRUÇÃO DE UMA ESCOLA DE 02 SALAS DE AULA E 01 QUADRA POLIESPORTIVA NA LOCALIDADES DE CACIMBAS, JUNTO A SECRETARIA DE EDUCAÇÃO E CULTURA DO MUNICÍPIO DE JAGUARIBE/CE		
Valor Global		
RS 1.019.819,51 (HUM MILHÃO DEZENOVE MIL OITOCENTOS E DEZENOVE REAIS E CINQUENTA E UM CENTAVOS.).		
Validade da proposta		Prazo de execução
60 (sessenta) dias		120 (cento e vinte) dias

Jaguaribe - CE, 29 de dezembro de 2023.

FRANCISCO ELDER
CAVALCANTE
BARROSO:743347003
49

Assinado de forma digital por
FRANCISCO ELDER CAVALCANTE
BARROSO 74334700349
Dados: 2023.12.29 10:19:39
-03 007

Francisco Elder Cavalcante Barroso
Secretaria de Educação e Cultura
CONTRATANTE

Dhyuliênio Diógenes Guedes
D M DA SILVA SERVIÇOS E
CONSTRUÇÕES - ME
CONTRATADO(A)



CADASTRO NACIONAL DE OBRAS - CNO



COMPROVANTE DE INSCRIÇÃO DE OBRA

Informações da obra

Número de inscrição da obra
90.017.66463/74

Nome da obra
CONSTRUÇÃO DE ESCOLA2 SALAS 1 QUADRA POLIESPORTIVAS SITIO CACIMBAS NA ZONA RURAL

Data do cadastramento 11/01/2024 09:20
Origem do cadastramento e-CAC

Tipo Zona ART RRT CIB Cadastro Imobiliário
Zona Urbana 126

Data do início da obra 29/12/2023
CNAE 4120400 Construção de edifícios

Situação da obra

Situação Ativa
Data 29/12/2023

Endereço

País BRASIL
Município JAGUARIBE
UF CE
CEP 63475000

Bairro ZONA RURAL
Logradouro SITIO CACIMBAS
Número S/N

Responsável

Nome D M DA SILVA SERVCOS E CONSTRCOES LTDA
CPF/CNPJ 23.834.621/0001-76
Vínculo Dono da obra

Data de início da responsabilidade 29/12/2023
Data de término da responsabilidade

Áreas Principais

Categoria	Destinação	Tipo de Obra	Área
Obra Nova	Edifício de Garagens	Alvenaria	277,96 m ²

Área Resultante

Área Resultante da Obra
277,96 m²



QUARTO TERMO ADITIVO AO CONTRATO Nº 27.03.03/2023 QUE ENTRE SI CELEBRAM O MUNICÍPIO DE JAGUARIBE, ATRAVÉS DA SECRETARIA DE EDUCAÇÃO E CULTURA COM D M DA SILVA SERVIÇOS E CONSTRUÇÕES – ME, PARA O FIM QUE A SEGUIR SE DECLARA:

O MUNICÍPIO de JAGUARIBE, pessoa jurídica de direito público interno, através da SECRETARIA DE EDUCAÇÃO E CULTURA com sede na cidade de JAGUARIBE - CE, na Praça Senador Fernandes Távora, s/n, centro, inscrito no CNPJ sob o nº 07.443.708/0001-66, neste ato representado pelo Ordenador de Despesas o Senhor, **Francisco Elder Cavalcante Barroso**, doravante denominado de **CONTRATANTE**, e, do outro lado à empresa **D M DA SILVA SERVIÇOS E CONSTRUÇÕES – ME**, inscrita no CNPJ sob o nº 23.834.621/0001-76, com sede à Rua Savino Barreira, 316A, Centro - Jaguaribe/CE, CEP: 63.475-000 neste ato representada por Julio Cesar Macário de Oliveira, inscrito no CPF/MF sob o nº 030.876.733-07, doravante denominado(a) **CONTRATADO(A)**, resolvem firmar o presente aditivo ao Contrato decorrente do Processo de Licitação, **CONCORRÊNCIA PÚBLICA nº 27.03.03/2023** cujo objeto é a **CONTRATAÇÃO DE EMPRESA PARA CONSTRUÇÃO DE UMA ESCOLA DE 02 SALAS DE AULA E 01 QUADRA POLIESPORTIVA NA LOCALIDADES DE CACIMBAS, JUNTO A SECRETARIA DE EDUCAÇÃO E CULTURA DO MUNICÍPIO DE JAGUARIBE/CE**, em conformidade com as disposições contidas na Lei nº 8.666/93 e suas alterações posteriores, e mediante as cláusulas e condições a seguir:

CLÁUSULA PRIMEIRA – DA FUNDAMENTAÇÃO LEGAL

1.1 – O presente aditivo tem como fundamento o art. 57, inciso II, § 1º da Lei Federal nº 8.666/93 e suas alterações posteriores.

CLÁUSULA SEGUNDA – DA PRORROGAÇÃO CONTRATUAL

2.1 – O presente aditivo tem por finalidade a prorrogação do prazo de contrato resultante do procedimento licitatório acima referido, por mais 04 (QUATRO) meses. Portanto, terá vigência a partir de 31 de dezembro de 2024 até o dia 30 de abril de 2025.

CLÁUSULA TERCEIRA – DA JUSTIFICATIVA

3.1 – A Prorrogação Contratual é uma prerrogativa da Administração Pública, que poderá utilizá-la quando respaldada legalmente, fato este, óbvio, no caso em tela. São dois os motivos preponderantes, entre outros: O primeiro consiste na inconveniência da suspensão das atividades de interesse público, provenientes de serviços prestados de modo contínuo; o Segundo é a previsibilidade de recursos orçamentários. Em princípio, qualquer que seja a distribuição de verbas no orçamento anual, com certeza, irá existir recursos para efetivação destes serviços.

3.2 – A prorrogabilidade do contrato em pauta, não só está assegurada pelo disposto no inciso II, do art. 57 da Lei de licitações vigente, como pela sua previsibilidade no instrumento convocatório e contratual.



3.3 – Considerando a excelência da qualidade do serviço que vem sendo prestado ao Município, combinado com o princípio da economicidade, a CONTRATANTE resolve prorrogar o referido contrato, preservando, desse modo, a supremacia do interesse público.

CLAUSULA QUARTA – DAS DISPOSIÇÕES FINAIS

4.1 – As demais cláusulas e condições pactuadas anteriormente permanecerão inalteradas e em pleno vigor.

E, estando acertados, assinam o presente instrumento em 02 (duas) vias, perante duas testemunhas que também o assinam, para que produza seus jurídicos e legais efeitos.

Jaguaribe/CE, 31 de dezembro de 2024.

FRANCISCO ELDER CAVALCANTE
BARROSO
SECRETARIA DE EDUCAÇÃO E
CULTURA.

D M DA SILVA
SERVÇOS E
CONSTRÇOES
LTDA:2383462100017

Assinado digitalmente por D M DA SILVA SERVÇOS
E CONSTRÇOES LTDA:23834621000176
ND: C=BR, O=ICP-Brasil, S=CE, L=JAGUARIBE,
OU=Secretaria da Receita Federal do Brasil - RFB,
OU=RFB S-CNPJ A1, OUI=31014048000182, OU=
presencial, CN=D M DA SILVA SERVÇOS E
CONSTRÇOES LTDA:23834621000176
Razão: Eu sou o autor deste documento
Localização:
Data: 2025.01.30 10:49:35-03'00"
Versão: PDF Reader - Versão: 2022.2.0

6

Julio Cesar Macário de Oliveira
D M DA SILVA SERVIÇOS E CONSTRUÇÕES
– ME

TESTEMUNHAS:

01.

Julio Cesar Macário de Oliveira
CPF: 041 098 193 98

02.

Julio Cesar Macário de Oliveira
CPF: 041 091 368 333



PREFEITURA DE
JAGUARIBE

BOLETIM DE MEDIÇÃO

Table with contract details: CONTRATANTE: PREFEITURA MUNICIPAL DE JAGUARIBE, CONTRATADO: D M DA SILVA SERVICOS E CONSTRUCOES-ME, VALOR DO ORÇAMENTO (R\$): 1.019.819,51, VALOR ADITIVO (R\$): 0,00, VALOR TOTAL (R\$): 1.019.819,51.

Main table with columns: ITEM, FONTE, COD, DISCRIMINACAO, UNID, QUANT., PREÇO UNIT. S/ BDI, PREÇO UNIT. C/ BDI, VALOR TOTAL C/ BDI, PERÍODO, ACUM. ANTERIOR, ACUM. ATUAL, SALDO, % REALIZADO, PERÍODO, ACUM. ANTERIOR, ACUM. ATUAL, VALORES (R\$).

Summary row for SUPERESTRUTURA: 61.881,81, 12.202,42, 100,00%, 19.067,25, 12.202,42, 100,00%, 61.881,82, 12.202,42.

Summary row for CONCRETO ARMADO - PILARES: 61.881,81, 12.202,42, 100,00%, 19.067,25, 12.202,42, 100,00%, 61.881,82, 12.202,42.

Summary row for CONCRETO ARMADO - VIGAS: 20.156,06, 20.156,06, 100,00%, 20.156,06, 20.156,06, 100,00%, 20.156,06, 20.156,06.

Assinado digitalmente por D M DA SILVA, PAULO AFONSO DE PINHO, REGO:05363926, SERVICOS E CONSTRUCOES, LTDA:23834621000.

Logos and contact information for PAULO AFONSO DE PINHO and D M DA SILVA SERVICOS E CONSTRUCOES, including phone numbers and addresses.



BOLETIM DE MEDIÇÃO															
CONTRATANTE:			CONTRATADO:			CONTRATO Nº 27.03.0.2022			MENSÃO Nº 06						
PREFEITURA MUNICIPAL DE JAGUARIBE			D M DA SILVA SERVIÇOS E CONSTRUÇÕES-ME			SERVIÇOS:			PERÍODO DOS SERVIÇOS:						
CNPJ: 07.443.708/0001-66			CNPJ: 23.844.821/000-78			BDI			VALOR DO ORÇAMENTO (R\$)						
CNPJ: 07.443.708/0001-66			CNPJ: 23.844.821/000-78			26,86%			VALOR ADITIVO (R\$)						
CNPJ: 07.443.708/0001-66			CNPJ: 23.844.821/000-78			0,00%			VALOR TOTAL (R\$)						
CNPJ: 07.443.708/0001-66			CNPJ: 23.844.821/000-78			0,00%			MENSÃO ACUMULADA:						
CNPJ: 07.443.708/0001-66			CNPJ: 23.844.821/000-78			0,00%			SALDO:						
ITEM	FORTE	COD	UNID	QUANT.	PREÇO UNIT. SI/BDI (R\$)	PREÇO UNIT. C/BDI (R\$)	VALOR TOTAL (R\$)	PERÍODO	ACUM. ANTERIOR	ACUM. ATUAL	SALDO	% REALIZADO	PERÍODO	ACUM. ANTERIOR	ACUM. ATUAL
8.3.1	SINAPI	91341	M2	1,68	786,84	1.079,75	1.813,98		-	-	1,68	0,00%	0,00	0,00	0,00
8.4							29.935,43					0,00%	0,00	0,00	0,00
8.4.1	SINAPI	94589	M2	0,80	862,72	1.179,38	943,51		-	-	0,80	0,00%	0,00	0,00	0,00
8.4.2	SINAPI	94589	M2	19,36	862,72	1.179,38	22.842,99		-	-	19,36	0,00%	0,00	0,00	0,00
8.4.3	SINAPI	94570	M2	2,00	454,32	621,08	1.242,16		-	-	2,00	0,00%	0,00	0,00	0,00
8.4.4	SINAPI	94589	M2	3,30	862,72	1.179,38	3.881,99		-	-	3,30	0,00%	0,00	0,00	0,00
8.4.5	SINAPI	94570	M2	1,65	454,32	621,08	1.024,78		-	-	1,65	0,00%	0,00	0,00	0,00
8.5							445,27					0,00%	0,00	0,00	0,00
8.5.1	SEINFRA	C4636	M2	0,80	407,15	556,59	445,27		-	-	0,80	0,00%	0,00	0,00	0,00
9							60.423,64					0,00%	0,00	0,00	0,00
9.1	SINAPI	92582	UN	2,00	2.279,57	3.116,30	6.232,60		-	-	2,00	0,00%	0,00	0,00	0,00
9.2	SINAPI	92548	UN	2,00	1.299,81	1.776,91	3.553,82		-	-	2,00	0,00%	0,00	0,00	0,00
9.3	SINAPI	92595	M2	48,53	33,32	45,55	2.256,09		-	-	48,53	0,00%	0,00	0,00	0,00
9.4	SINAPI	92540	M2	277,95	77,37	105,77	26.388,77		-	-	277,95	0,00%	0,00	0,00	0,00
9.5	SINAPI	102113	M2	334,80	16,80	22,96	7.687,01		-	-	334,80	0,00%	0,00	0,00	0,00
9.6	SINAPI	94441	M2	277,95	27,52	37,62	10.465,48		-	-	277,95	0,00%	0,00	0,00	0,00
9.7	SINAPI	94221	M	31,15	19,70	26,93	839,87		-	-	31,15	0,00%	0,00	0,00	0,00
10							4.375,25					100,00%	0,00	4.375,25	4.375,25
10.1	SINAPI	98657	M2	81,40	39,32	53,75	4.375,25		81,40	81,40	-	100,00%	0,00	4.375,25	4.375,25
11							69.583,39					4,57%	554,29	2.625,80	3.179,99

PAULO AFONSO DE PINHO
 REGO:05363926
 334
 Assinado digitalmente por PAULO AFONSO DE PINHO REGO:05363926 em 2023.12.02 10:33:42
 CPF A1, OU=EM BRANCO, OU=31014048000182, OU=AFONSO DE PINHO REGO:05363926334
 Razão: Eu sou o autor deste documento
 Data: 2023.01.30 11:10:33-037007
 Fonte: PDF Reader Versão: 2023.2.0

D M DA SILVA
SERVÇOS E
CONSTRCOES
 LTDA:238334621000176
 Assinado digitalmente por D M DA SILVA SERVCOS E CONSTRCOES LTDA:238334621000176 em 2023.12.02 10:33:42
 CPF A1, OU=EM BRANCO, OU=31014048000182, OU=RFB e-CNPJ A1, OU=31014048000182, OU=presencial, CN=D M DA SILVA SERVCOS E CONSTRCOES LTDA:238334621000176
 Razão: Eu sou o autor deste documento
 Data: 2023.01.30 11:31:25-037007
 Fonte: PDF Reader Versão: 2023.2.0

Yukio Diogenes Bezerra
 Eng. Civil CREA/CE 341929
 RNP: 8618515844

BOLETIM DE MEDIÇÃO

		CONTRATANTE: PREFEITURA MUNICIPAL DE JAGUARIBE CNPJ: 07.443.708/0001-48		MEDIÇÃO Nº 05 VALOR DO ORÇAMENTO (R\$) 1.019.819,51	
		CONTRATADO: D M DA SILVA SERVIÇOS E CONSTRUÇÕES 4E CNPJ: 23.034.621/0001-78		VALOR ADITIVO (R\$) 0,00	
BDI		SERVIÇOS: 26,85%		VALOR TOTAL (R\$) 1.019.819,51	
ORÇAMENTO: PREFEITURA		QUANTIDADE REALIZADA		VALORES (R\$)	
DATA DA EMISSÃO: 30/01/2025		PERÍODO DOS SERVIÇOS: 02/01/2025 a 30/01/2025		PERÍODO 554,28	
DATA DA REALIZAÇÃO: 30/01/2025		SALDO		2.625,60	

ITEM	FONTE	COD	DISCRIMINAÇÃO	UNID	QUANT.	PREÇO UNIT. S/ BDI (R\$)	PREÇO UNIT. COM BDI (R\$)	VALOR TOTAL (R\$)	PERÍODO	ACUM. ANTERIOR	ACUM. ATUAL	SALDO	% REALIZADO	PERÍODO	ACUM. ANTERIOR	ACUM. ATUAL
11.1	SINAPI	87878	CHAFISCO APLICADO EM ALVENARIAS E ESTRUTURAS DE CONCRETO INTERNAS, COM COLHER DE PEDREIRO, ARGAMASSA TRACO 1:3 COM PREPARO MANUAL, AF_10/2022	M2	581,33	4,00	5,47	3.179,86	101,33	480,00	581,33	-	100,00%	554,28	2.625,60	3.179,88
11.2	SINAPI	87881	CHAFISCO APLICADO NO TETO OU EM ALVENARIA E ESTRUTURA COM ROLO PARA TEXTURA ACRILICA, ARGAMASSA TRACO 1:4 E EMULSÃO POLIMÉRICA (ADESIVO) COM PREPARO MANUAL, AF_10/2022	M2	136,04	6,14	8,40	1.142,74		-	-	136,04	0,00%	0,00	0,00	0,00
11.3	SINAPI	87535	EMBOCO, PARA RECEBIMENTO DE CERÂMICA, EM ARGAMASSA TRACO 1:2,8, PREPARO MECÂNICO COM BETONEIRA 400L, APLICADO MANUALMENTE EM FACES INTERNAS DE PAREDES, PARA AMBIENTE COM ÁREA MAIOR QUE 10M2, ESPESSURA DE 20MM, COM EXECUÇÃO DE TALISCAS, AF_06/2014	M2	620,45	27,75	37,83	23.533,67		-	-	620,45	0,00%	0,00	0,00	0,00
11.4	SINAPI	87543	MASSA ÚNICA, PARA RECEBIMENTO DE PINTURA OU CERÂMICA, ARGAMASSA INDUSTRIALIZADA, PREPARO MECÂNICO, APLICADO COM EQUIPAMENTO DE MISTURA E PROJEÇÃO DE 1,5 M3H EM FACES INTERNAS DE PAREDES, ESPESSURA DE 5MM, SEM EXECUÇÃO DE TALISCAS, AF_06/2014	M2	324,38	25,31	34,60	11.223,55		-	-	324,38	0,00%	0,00	0,00	0,00
11.5	SINAPI	87543	MASSA ÚNICA, PARA RECEBIMENTO DE PINTURA OU CERÂMICA, ARGAMASSA INDUSTRIALIZADA, PREPARO MECÂNICO, APLICADO COM EQUIPAMENTO DE MISTURA E PROJEÇÃO DE 1,5 M3H EM FACES INTERNAS DE PAREDES, ESPESSURA DE 5MM, SEM EXECUÇÃO DE TALISCAS, AF_06/2014	M2	136,04	25,31	34,60	4.706,98		-	-	136,04	0,00%	0,00	0,00	0,00
11.6	SINAPI	87273	REVESTIMENTO CERÂMICO PARA PAREDES INTERNAS COM PLACAS TIPO ESMALTADA EXTRA DE DIMENSÕES 33x46 CM APLICADAS NA ALTURA INTERIOR DAS PAREDES, AF_02/2023, PE	M2	90,23	57,05	77,96	7.037,04		-	-	90,23	0,00%	0,00	0,00	0,00
11.7	SINAPI	87273	REVESTIMENTO CERÂMICO PARA PAREDES INTERNAS COM PLACAS TIPO ESMALTADA EXTRA DE DIMENSÕES 33x46 CM APLICADAS NA ALTURA INTERIOR DAS PAREDES, AF_02/2023, PE	M2	43,32	57,05	77,96	3.378,53		-	-	43,32	0,00%	0,00	0,00	0,00
11.8	SINAPI	87287	PLACAS TIPO ESMALTADA EXTRA DE DIMENSÕES 20x20 CM APLICADAS A MEIA ALTURA DAS PAREDES, AF_02/2023, PE	M2	84,58	56,44	75,79	6.410,32		-	-	84,58	0,00%	0,00	0,00	0,00
11.9	SINAPI	96486	FORRO DE PAC. LISO, PARA AMBIENTES COMERCIAIS, INCLUSIVE ESTRUTURA DE FIXAÇÃO, AF_05/2017, PS	M2	58,12	77,17	105,50	6.131,66		-	-	58,12	0,00%	0,00	0,00	0,00
11.10	SINAPI	101739	RODAPE EM MADEIRA, ALTURA 7CM, FIXADO COM COLA E PARAFUSOS, AF_09/2020	M	71,10	29,21	38,93	2.839,02		-	-	71,10	0,00%	0,00	0,00	0,00
SISTEMAS DE PISOS						36.579,77	0,00%	36.579,77					0,00%	0,00	0,00	0,00
PAVIMENTAÇÃO INTERNA						36.579,77	0,00%	36.579,77					0,00%	0,00	0,00	0,00
12.1.1	SINAPI	87630	PREPARO MECÂNICO EM ARGAMASSA TRACO 1:4 (CIMENTO E ÁREA) SECAS SOBRE LAJE, ADEQUADO, ACABAMENTO NÃO REFORÇADO, ESPESSURA 3CM, AF_07/2021	M2	191,50	34,70	47,14	9.084,76		-	-	191,50	0,00%	0,00	0,00	0,00
12.1.2	SINAPI	87251	REVESTIMENTO CERÂMICO PARA PISO COM PLACAS TIPO ESMALTADA EXTRA DE DIMENSÕES 45x46 CM APLICADA EM AMBIENTES DE ÁREA MAIOR QUE 10 M2, AF_02/2023, PE	M2	191,50	42,54	58,15	11.155,73		-	-	191,50	0,00%	0,00	0,00	0,00
12.1.3	SEINFRA	C-4623	PISO PODOATIL, INTERNO EM BORRACHA 30x30mm	M2	8,64	168,09	229,79	1.965,39		-	-	8,64	0,00%	0,00	0,00	0,00
12.1.4	SEINFRA	C7284	ASSENTAMENTO COM COLA VINIL (FORNECIMENTO E ASSENTAMENTO)	M	6,35	71,25	97,40	619,49		-	-	6,35	0,00%	0,00	0,00	0,00
12.1.5	SINAPI	84894	EXECUÇÃO DE PASSEIO (CALÇADA) OU PISO DE CONCRETO COM CONCRETO MOLDADO IN LOCO, FEITO EM OBRA, ACABAMENTO CONVENCIONAL, ESPESSURA 8 CM, ARMADO, AF_06/2022	M2	83,21	83,84	114,61	9.536,70		-	-	83,21	0,00%	0,00	0,00	0,00
12.1.6	SINAPI	98679	PISO CIMENTADO, TRACO 1:3 (CIMENTO E ÁREA), ACABAMENTO USO, ESPESSURA 2,0 CM, PREPARO MECÂNICO DA ARGAMASSA, AF_09/2020	M2	83,21	31,54	43,26	3.590,66		-	-	83,21	0,00%	0,00	0,00	0,00

Assinado digitalmente por PAULO AFONSO DE PINHO CPF: 018.114.442/0007 Razão: Eu sou o autor deste documento		Assinado digitalmente por D M DA SILVA SERVICOS E CONSTRUCOES LTDA CNPJ: 23.034.621/0001-78 Razão: Eu sou o autor deste documento	
Assinado digitalmente por PAULO AFONSO DE PINHO CPF: 018.114.442/0007 Razão: Eu sou o autor deste documento		Assinado digitalmente por PAULO AFONSO DE PINHO CPF: 018.114.442/0007 Razão: Eu sou o autor deste documento	

PAULO AFONSO DE PINHO
 REGO: 05363926
 334

D M DA SILVA SERVICOS E CONSTRUCOES
 LTDA: 23834621000176

Yukio Diógenes Bezerra
 Eng. Civil CREA - CE 341929
 RNP: 0618515844

BOLETIM DE MEDIÇÃO											
CONTRATANTE:			CONTRATADO:			MEDICÃO Nº 08			VALORES R\$		
PREFEITURA MUNICIPAL DE JAGUARIBE			D M DA SILVA SERVIÇOS E CONSTRUÇÕES-ME			PERÍODO DOS SERVIÇOS:			VALOR DO ORÇAMENTO (R\$)		
CNPJ: 07.443.708/001-88			BOI			28.85%			22/07/2025 a 28/07/2025		
CNPJ: 23.814.671/000-76			ORÇAMENTO: PREFEITURA			CONTRATO Nº: 27.23.03.2023			VALOR ADITIVO (R\$)		
CNPJ: 07.443.708/001-88			DISCRIMINAÇÃO			SERVIÇOS:			VALOR DA MEDIÇÃO:		
CNPJ: 07.443.708/001-88			UNID			QUANT.			MEDICÃO ACUMULADA:		
CNPJ: 07.443.708/001-88			COD			PREÇO UNIT. C/OUTROS (R\$)			BALDO:		
CNPJ: 07.443.708/001-88			FONTE			PREÇO UNIT. S/ OUTROS (R\$)			535.628,80		
CNPJ: 07.443.708/001-88			ITEM			VALOR TOTAL (R\$)			1.019,819,51		
CNPJ: 07.443.708/001-88			12.1.7			103,36			1.019,819,51		
CNPJ: 07.443.708/001-88			12.1.8			514,68			384.162,62		
CNPJ: 07.443.708/001-88			13			15.376,79			635.628,80		
CNPJ: 07.443.708/001-88			13.1			5.392,59			0,00		
CNPJ: 07.443.708/001-88			13.2			2.353,49			0,00		
CNPJ: 07.443.708/001-88			13.3			4.013,52			0,00		
CNPJ: 07.443.708/001-88			13.4			2.608,44			0,00		
CNPJ: 07.443.708/001-88			13.5			563,37			0,00		
CNPJ: 07.443.708/001-88			13.6			284,13			0,00		
CNPJ: 07.443.708/001-88			13.7			183,25			0,00		
CNPJ: 07.443.708/001-88			14			5.899,78			0,00		
CNPJ: 07.443.708/001-88			14.1			1.684,09			0,00		
CNPJ: 07.443.708/001-88			14.1.1			266,42			0,00		
CNPJ: 07.443.708/001-88			14.1.2			107,36			0,00		
CNPJ: 07.443.708/001-88			14.1.3			271,05			0,00		
CNPJ: 07.443.708/001-88			14.1.4			20,10			0,00		
CNPJ: 07.443.708/001-88			14.1.5			58,10			0,00		
CNPJ: 07.443.708/001-88			14.1.6			78,95			0,00		
CNPJ: 07.443.708/001-88			14.1.7			88,94			0,00		
CNPJ: 07.443.708/001-88			14.1.8			21,25			0,00		
CNPJ: 07.443.708/001-88			14.1.9			40,20			0,00		
CNPJ: 07.443.708/001-88			14.1.10			110,70			0,00		
CNPJ: 07.443.708/001-88			14.2			4.794,69			0,00		
CNPJ: 07.443.708/001-88			14.2.1			148,86			0,00		
CNPJ: 07.443.708/001-88			13.1			268,36			0,00		
CNPJ: 07.443.708/001-88			13.2			136,04			0,00		
CNPJ: 07.443.708/001-88			13.3			265,62			0,00		
CNPJ: 07.443.708/001-88			13.4			172,63			0,00		
CNPJ: 07.443.708/001-88			13.5			30,24			0,00		
CNPJ: 07.443.708/001-88			13.6			10,50			0,00		
CNPJ: 07.443.708/001-88			13.7			7,11			0,00		
CNPJ: 07.443.708/001-88			14.1			22,00			0,00		
CNPJ: 07.443.708/001-88			14.1.1			16,00			0,00		
CNPJ: 07.443.708/001-88			14.1.2			13,00			0,00		
CNPJ: 07.443.708/001-88			14.1.3			3,00			0,00		
CNPJ: 07.443.708/001-88			14.1.4			7,00			0,00		
CNPJ: 07.443.708/001-88			14.1.5			8,00			0,00		
CNPJ: 07.443.708/001-88			14.1.6			6,00			0,00		
CNPJ: 07.443.708/001-88			14.1.7			2,00			0,00		
CNPJ: 07.443.708/001-88			14.1.8			5,00			0,00		
CNPJ: 07.443.708/001-88			14.1.9			5,00			0,00		
CNPJ: 07.443.708/001-88			14.1.10			2,00			0,00		

Yukio Diogenes Bezerra
Eng. Civil CREA/CE 341929
RNP: 0618515844

Assinado digitalmente por D M DA SILVA SERVIÇOS E CONSTRUÇÕES-ME
CPF: 07.443.708/001-88
Razão: Eu sou o autor deste documento

D M DA SILVA
SERVICOS E
CONSTRUCOES
LTD.A:23834621000176

Assinado digitalmente por PAULO AFONSO DE PINHO
CPF: 0536363926
Razão: Eu sou o autor deste documento



BOLETIM DE MEDIÇÃO

CONTRATANTE		CONTRATADO		CONTRATO Nº 27.03.03.2023		SERVIÇOS:		28 MES	
PREFEITURA MUNICIPAL DE JAGUARIBE		CONTRATO Nº 27.03.03.2023		SERVIÇOS:		28 MES		MEDIÇÃO Nº 05	
CNPJ: 07.443.788/0001-04		CONTRATO Nº 27.03.03.2023		SERVIÇOS:		28 MES		VALOR DO ORÇAMENTO R\$ 1.019.819,51	
D M DA SILVA SERVIÇOS E CONSTRUÇÕES ME		CONTRATO Nº 27.03.03.2023		SERVIÇOS:		28 MES		VALOR ADITO R\$ 0,00	
CNPJ: 23.843.819/0001-78		CONTRATO Nº 27.03.03.2023		SERVIÇOS:		28 MES		VALOR TOTAL R\$ 1.019.819,51	
ORÇAMENTO: PREFEITURA		CONTRATO Nº 27.03.03.2023		SERVIÇOS:		28 MES		VALOR DA MEDIÇÃO: 52.798,59	
								MEDIÇÃO ACUMULADA: 394.192,92	
								SALDO: 535.626,59	
								VALORES R\$	

ITEM	FONTE	COD	DISCRIMINAÇÃO	UNID	QUANT.	PREÇO UNIT. S/BON (R\$)	PREÇO UNIT. C/BON (R\$)	VALOR TOTAL (R\$)	PERÍODO	ACUM. ANTERIOR	ACUM. ATUAL	SALDO	% REALIZADO	PERÍODO	ACUM. ANTERIOR	ACUM. ATUAL	
14.2.2	SINAPI	94467	REGISTRO DE GAVETA BRUTO, LITRO, ROSCAVEL, 1127 - FORNECIMENTO E INSTALAÇÃO, AF_08/2021	UN	4,00	94,56	129,27	517,08	-	-	-	4,00	0,00%	0,00	0,00	0,00	
14.2.3	SINAPI	94797	FORNECIMENTO DE BOM PARA CAIXA D'ÁGUA, ROSCAVEL, 1" - FORNECIMENTO E INSTALAÇÃO, AF_08/2021	UN	1,00	75,86	103,71	103,71	-	-	-	1,00	0,00%	0,00	0,00	0,00	
14.2.4	SINAPI	102617	CAIXA D'ÁGUA EM POLÍESTER REFORÇADO COM FIBRA DE VIDRO, 5000 LITROS - FORNECIMENTO E INSTALAÇÃO, AF_09/2021	UN	1,00	2.943,59	4.024,04	4.024,04	-	-	-	1,00	0,00%	0,00	0,00	0,00	
INSTALAÇÃO SANITÁRIA																	
TUBULAÇÕES E CONEXÕES DE PVC																	
15.1	SINAPI	86711	TUBO PVC, SERIE NORMAL, ESGOTO PREDIAL, DN 40 MM, FORNECIDO E INSTALADO EM RAMAL DE DESCARGA OU RAMAL DE ESGOTO SANITÁRIO, AF_08/2022	M	20,00	17,83	24,37	487,40	-	-	-	20,00	0,00%	0,00	0,00	0,00	
15.1.1	SINAPI	86712	TUBO PVC, SERIE NORMAL, ESGOTO PREDIAL, DN 50 MM, FORNECIDO E INSTALADO EM RAMAL DE DESCARGA OU RAMAL DE ESGOTO SANITÁRIO, AF_08/2022	M	5,00	23,25	31,78	158,90	-	-	-	5,00	0,00%	0,00	0,00	0,00	
15.1.2	SINAPI	86714	TUBO PVC, SERIE NORMAL, ESGOTO PREDIAL, DN 100 MM, FORNECIDO E INSTALADO EM RAMAL DE DESCARGA OU RAMAL DE ESGOTO SANITÁRIO, AF_08/2022	M	5,00	32,35	44,23	221,15	-	-	-	5,00	0,00%	0,00	0,00	0,00	
15.1.3	SINAPI	86726	JOELHO 45 GRAUS, PVC, SERIE NORMAL, ESGOTO PREDIAL, DN 40 MM, JUNTA SOLDAVEL, FORNECIDO E INSTALADO EM RAMAL DE DESCARGA OU RAMAL DE ESGOTO SANITÁRIO, AF_08/2022	UN	4,00	8,43	11,52	46,08	-	-	-	4,00	0,00%	0,00	0,00	0,00	
15.1.4	SINAPI	86746	JOELHO 45 GRAUS, PVC, SERIE NORMAL, ESGOTO PREDIAL, DN 100 MM, JUNTA SOLDAVEL, FORNECIDO E INSTALADO EM RAMAL DE DESCARGA OU RAMAL DE ESGOTO SANITÁRIO, AF_08/2022	UN	1,00	26,47	36,19	36,19	-	-	-	1,00	0,00%	0,00	0,00	0,00	
15.1.5	SINAPI	86724	JOELHO 90 GRAUS, PVC, SERIE NORMAL, ESGOTO PREDIAL, DN 40 MM, JUNTA ELASTICA, FORNECIDO E INSTALADO EM RAMAL DE DESCARGA OU RAMAL DE ESGOTO SANITÁRIO, AF_08/2022	UN	9,00	8,19	11,20	100,80	-	-	-	9,00	0,00%	0,00	0,00	0,00	
15.1.6	SINAPI	86714	JOELHO 90 GRAUS, PVC, SERIE NORMAL, ESGOTO PREDIAL, DN 100 MM, JUNTA ELASTICA, FORNECIDO E INSTALADO EM RAMAL DE DESCARGA OU RAMAL DE ESGOTO SANITÁRIO, AF_08/2022	UN	2,00	26,64	35,95	70,10	-	-	-	2,00	0,00%	0,00	0,00	0,00	
15.1.7	SINAPI	86690	JUNÇÃO SIMPLES, PVC, SERIE R, ÁGUA PLUVIAL, DN 100 X 100 MM, JUNTA ELASTICA, FORNECIDO E INSTALADO EM CONDUTORES VERTICAIS DE ÁGUAS PLUVIAIS, AF_08/2022	UN	3,00	85,01	116,21	348,63	-	-	-	3,00	0,00%	0,00	0,00	0,00	
15.1.8	SINAPI	86792	TE, PVC, SERIE NORMAL, ESGOTO PREDIAL, DN 40 X 40 MM, JUNTA SOLDAVEL, FORNECIDO E INSTALADO EM RAMAL DE DESCARGA OU RAMAL DE ESGOTO SANITÁRIO, AF_08/2022	UN	4,00	12,90	16,41	65,64	-	-	-	4,00	0,00%	0,00	0,00	0,00	
15.1.9	SINAPI	86792	RAMAL DE ESGOTO SANITÁRIO, PVC 50MM	UN	8,00	10,58	14,47	115,76	-	-	-	8,00	0,00%	0,00	0,00	0,00	
15.1.10	SINAPI	86792	TERMINAL DE VENTILAÇÃO PVC 50MM	UN	8,00	10,58	14,47	115,76	-	-	-	8,00	0,00%	0,00	0,00	0,00	
CAIXAS E ACESSÓRIOS																	
15.2.1	SINAPI	86707	CAIXA SIFONADA, PVC, DN 103 X 103 X 60 MM, JUNTA ELASTICA, FORNECIDA E INSTALADA EM RAMAL DE DESCARGA OU EM RAMAL DE ESGOTO SANITÁRIO, AF_08/2022	UN	1,00	42,80	58,24	58,24	-	-	-	1,00	0,00%	0,00	0,00	0,00	
15.2.2	SINAPI	94810	CAIXA DE GOROURA PEQUENA (CAPACIDADE: 19 L), CIRCULAR, EM PVC, DIÂMETRO INTERNO=0,3 M, AF_12/2020	UN	1,00	387,83	530,19	530,19	-	-	-	1,00	0,00%	0,00	0,00	0,00	
15.2.3	SENTRA	09611	CAIXA DE INSPEÇÃO EM ALUMÍNIO PINTADO CONDOMINIAL, DI=400X400MM	UN	1,00	153,72	210,14	210,14	-	-	-	1,00	0,00%	0,00	0,00	0,00	
15.2.4	SINAPI	86710	RAIO SECO, PVC, DN 100 X 40 MM, JUNTA SOLDAVEL, FORNECIDO E INSTALADO EM RAMAL DE DESCARGA OU EM RAMAL DE ESGOTO SANITÁRIO, AF_08/2022	UN	2,00	16,25	22,21	44,42	-	-	-	2,00	0,00%	0,00	0,00	0,00	
15.2.5	SINAPI	96099	SUMIDURO RETANGULAR EM ALUMÍNIO COM BLOCOS DE CONCRETO, DIMENSÕES INTERNAS: 1,0 X 3,0 X H=90 CM, ÁREA DE INFLUÊNCIA: 25 M² (PARA 10 CONTRIBUINTES), AF_12/2020	UN	2,00	3.795,23	5.174,62	10.349,24	-	-	-	2,00	0,00%	0,00	0,00	0,00	

25.581,55	1.690,65	0,00%	0,00%	0,00	0,00	0,00	0,00	0,00
-----------	----------	-------	-------	------	------	------	------	------

PAULO AFONSO DE PINHO
REGO:053639263
34

D M DA SILVA
SERVICOS E
CONSTRUCOES

Yukio Diógenes Bezerra
Eng. CIVIL CREA - CE 341929
RNP - 8718515844

Anúncio digitalmente assinado por PAULO AFONSO DE PINHO REGO:0536392634
CPF: 07.443.788/0001-04
Data: 2023/01/30 11:13:09-0307
Fonte: PDF Reader Versão: 2023.2.0

Anúncio digitalmente assinado por D M DA SILVA SERVICOS E CONSTRUCOES LTDA:23834621000176
CPF: 23.843.819/0001-78
Data: 2023/01/30 11:28:25-0307
Fonte: PDF Reader Versão: 2023.2.0

BOLETIM DE MEDIÇÃO

		CONTRATANTE: PREFEITURA MUNICIPAL DE JAGUARIBE CNPJ: 27.443.788/0001-46		MEDIDAÇÃO Nº 05 PERÍODO DOS SERVIÇOS: 02/21/2025 a 20/01/2025		VALOR DO ORÇAMENTO (R\$) VALOR ADITIVO (R\$) VALOR TOTAL (R\$) VALOR DA MEDIÇÃO: MEDIÇÃO ACUMULADA: SALDO:	
CONTRATADO: D M DA SILVA SERVIÇOS E CONSTRUÇÕES-ME CNPJ: 23.824.621/000-76		CONTRATO Nº 27.03.03.2003 SERVIÇOS: 26,85% BDI		DATA DA EMISSÃO: 30/01/2025		VALORES (R\$)	
ORÇAMENTO: PREFEITURA		QUANTIDADE REALIZADA		% REALIZADO		ACUM. ANTERIOR ACUM. ATUAL	

ITEM	FONTE	COD	UNID	QUANT.	PREÇO UNIT. S/ BDI (R\$)	PREÇO UNIT. C/ BDI (R\$)	VALOR TOTAL (R\$)	PERÍODO	ACUM. ANTERIOR	ACUM. ATUAL	SALDO	% REALIZADO	PERÍODO	ACUM. ANTERIOR	ACUM. ATUAL
SISTEMA DE PROTEÇÃO CONTRA INCÊNDIO															
18.1	SINAPI	101907	UN	1,00	743,95	1.017,02	1.017,02		-	-	1,00	0,00%		0,00	0,00
EXTINTOR DE INCÊNDIO PORTÁTIL COM CARGA DE CO2 DE 6 KG, CLASSE BC - FORNECIMENTO E INSTALAÇÃO. AF_10/2020_PJ															
18.2	SEINFRA	11146	UN	1,00	579,93	792,79	792,79		-	-	1,00	0,00%		0,00	0,00
LUMINÁRIA DE EMERGÊNCIA COM 30 LÂMPADAS LED DE 2 W, SEM REATOR - FORNECIMENTO E INSTALAÇÃO. AF_02/2020															
18.3	SINAPI	97599	UN	5,00	23,20	317,1	158,55		-	-	5,00	0,00%		0,00	0,00
DEMARCAÇÃO DE PISO À BASE DE EMULSÃO ACRÍLICA															
18.4	SEINFRA	C1039	M	8,00	26,88	387,4	293,92		-	-	8,00	0,00%		0,00	0,00
PLACA DE SINALIZAÇÃO DE SEGURANÇA CONTRA INCÊNDIO															
18.5	SINAPI	37658	UN	8,00	33,70	46,07	368,56		-	-	8,00	0,00%		0,00	0,00
FOTOLUMINESCENTE, RETANGULAR 20 X 40 CM EM PVC 22 MM ANTI-CHAMAS (SIMBOLOS, CORES E PICTOGRAMAS CONFORME NBR 18920)															
SISTEMA DE PROTEÇÃO CONTRA INCÊNDIO															
TOTAL DO SUBITEM 18: 2.530,84															
19	INSTALAÇÃO ELÉTRICA - 220V														
CENTRO DE DISTRIBUIÇÃO															
19.1	SINAPI	101975	UN	1,00	356,44	487,27	487,27		-	-	1,00	0,00%		0,00	0,00
QUADRO DE DISTRIBUIÇÃO DE ENERGIA EM CHAPA DE AÇO GALVANIZADO, DE EMBUTIR, COM BARRAMENTO TRIFÁSICO, PARA 12 DISJUNTORES DIN 100A - FORNECIMENTO E INSTALAÇÃO. AF_10/2020															
19.1.2	SEINFRA	C3679	UN	3,00	76,56	107,40	-		-	-	-	0,00%		0,00	0,00
QUADRO DE MEDIÇÃO PADRÃO COELCE - PADRÃO POPULAR															
19.1.3	SEINFRA	0980	UN	3,00	6,59	11,73	35,19		-	-	3,00	0,00%		0,00	0,00
DISJUNTOR MONOPOLAR 10A															
19.1.4	SEINFRA	0981	UN	2,00	6,59	11,73	23,46		-	-	2,00	0,00%		0,00	0,00
DISJUNTOR MONOPOLAR 16A															
19.1.5	SEINFRA	0984	UN	1,00	11,73	11,73	11,73		-	-	1,00	0,00%		0,00	0,00
DISJUNTOR MONOPOLAR 25A															
19.1.6	SEINFRA	C4590	UN	3,00	124,25	186,85	559,55		-	-	3,00	0,00%		0,00	0,00
DISPOSITIVO DE PROTEÇÃO DIFERENCIAL DR-16A - 60A, 30mA															
19.1.7	SEINFRA	C4562	UN	3,00	107,64	147,15	441,45		-	-	3,00	0,00%		0,00	0,00
DISPOSITIVO DE PROTEÇÃO CONTRA SURTOS DE TENSÃO - DPSs - 40 kA/40kV															
TOTAL DO SUBITEM 19: 1.744,69															
19.2	ELETRODUTOS E ACESSÓRIOS														
19.2.1	SINAPI	91834	UN	70,00	7,98	10,91	763,70		-	-	70,00	0,00%		0,00	0,00
CIRCUITOS TERMINAIS, INSTALADO EM FORRO - FORNECIMENTO E INSTALAÇÃO. AF_12/2015															
19.2.2	SINAPI	91836	UN	26,00	10,31	14,08	362,25		-	-	26,00	0,00%		0,00	0,00
ELETRODUTO FLEXÍVEL CORRUGADO, PVC, DN 32 MM (1"), PARA CIRCUITOS TERMINAIS, INSTALADO EM FORRO - FORNECIMENTO E INSTALAÇÃO. AF_12/2015															
19.2.3	SINAPI	39773	UN	1,00	93,66	126,04	126,04		-	-	1,00	0,00%		0,00	0,00
CAIXA DE PASSAGEM METÁLICA DE SOBREPOR COM TAMPA PARAFUSADA, DIMENSÕES 40 X 40 X 15 CM															
19.2.4	SINAPI	39775	UN	1,00	186,97	256,60	256,60		-	-	1,00	0,00%		0,00	0,00
CAIXA DE PASSAGEM METÁLICA DE SOBREPOR COM TAMPA PARAFUSADA, DIMENSÕES 60 X 60 X 20 CM															
19.2.5	SINAPI	91943	UN	1,00	15,15	26,71	26,71		-	-	1,00	0,00%		0,00	0,00
CAIXA RETANGULAR 4" X 4" MÉDIA (1,30 M DO PISO), PVC, INSTALADA EM PAREDE - FORNECIMENTO E INSTALAÇÃO. AF_12/2015															
19.2.6	SINAPI	91937	UN	19,00	6,64	11,81	224,39		-	-	19,00	0,00%		0,00	0,00
CAIXA OCTOGONAL 3" X 3", PVC, INSTALADA EM LAJE - FORNECIMENTO E INSTALAÇÃO. AF_12/2015															
TOTAL DO SUBITEM 19.2: 1.023,84															
19.3	CABOS E FIOS CONDUTORES														
19.3.1	SINAPI	91926	M	150,00	3,46	4,73	769,50		-	-	150,00	0,00%		0,00	0,00
CABO DE CORRE FLEXÍVEL ISOLADO 2,5 MMF ANTI-CHAMA 450/750 V, PARA CIRCUITOS TERMINAIS - FORNECIMENTO E INSTALAÇÃO. AF_12/2015															

VALORES (R\$)															
VALOR TOTAL (R\$)															
VALOR DA MEDIÇÃO (R\$)															
VALOR ADITIVO (R\$)															
VALOR TOTAL (R\$)															
VALOR DA MEDIÇÃO (R\$)															
VALOR ADITIVO (R\$)															
VALOR TOTAL (R\$)															

Paulo Afonso de Pinho Rego: 05363926
 Assinado eletronicamente por PAULO AFONSO DE PINHO REGO:05363926334
 ND: C=BR, O=CP-Brasil, OU=Secretaria de Recrutamento Federal do Brasil - RFB, OU=Secretaria de Recrutamento Federal do Brasil - RFB, CN=Paulo Afonso de Pinho Rego, CN=Paulo Afonso de Pinho Rego:05363926334
 Razão: Eu sou o autor deste documento
 Localização: 01.30.11:49:03:007
 Data: 2025.01.30 11:49:03:007
 Fone: PDF Reader Versão: 2023.2.0

D M DA SILVA
SERVÇOS E
CONSTRÇOES
 LTDA:238346210001
 76

Assinado eletronicamente por D M DA SILVA
 SERVIÇOS E CONSTRÇOES
 LTDA:23834621000176
 ND: C=BR, O=CP-Brasil, S=CE, L=JAGUARIBE, OU=Secretaria de Recrutamento Federal do Brasil - RFB, OU=Secretaria de Recrutamento Federal do Brasil - RFB, CN=DM DA SILVA, CN=DM DA SILVA:23834621000176
 Razão: Eu sou o autor deste documento
 Localização: 01.30.11:26:30:03007
 Data: 2025.01.30 11:26:30:03007
 Fone: PDF Reader Versão: 2023.2.0

Yukio Diógenes Bezerra
 Eng. CIVIL CREA - CE 341929
 RNP: 0618515844

BOLETIM DE MEDIÇÃO



Table with contract details: CONTRATANTE: PREFEITURA MUNICIPAL DE JAGUARIBE, CONTRATADO: D M DA SILVA SERVIÇOS E CONSTRUÇÕES-ME, VALOR DO ORÇAMENTO (R\$): 1.019.819,51, VALOR ADITIVO (R\$): 0,00, VALOR TOTAL (R\$): 1.019.819,51, MEDIDA ACUMULADA: 384.192,62, SALDO: 535.626,89.

Main measurement table with columns: ITEM, FONTE, COD, UNID, QUANT, PREÇO UNIT, PREÇO LÍM, VALOR TOTAL, PERÍODO, ACUM. ANTERIOR, SALDO, % REALIZADO, PERÍODO, ACUM. ANTERIOR, ACUM. ATUAL. Includes items 21.1 to 21.25.

Summary table for items 22 and 23. Item 22: SERVIÇOS FINAIS, total value 1.200,27. Item 23: QUADRA E MURO, total value 436.802,57. Includes sub-totals for 23.1 and 23.2.

Administrative area containing logos of JAGUARIBE and DM SERVIÇOS E CONSTRUÇÕES, company name D M DA SILVA SERVIÇOS E CONSTRUÇÕES, and a signature stamp for Yukio Diógenes Bezerra, Eng. Civil CREA - CE 341929.

BOLETIM DE MEDIÇÃO

		CONTRATANTE: PREFEITURA MUNICIPAL DE JAGUARIBE CNPJ: 07.403.788/0001-68		CONTRATAÇÃO DE EMPRESA PARA CONSTRUÇÃO DE UMA ESCOLA DE 08 SALAS DE AULA E 01 QUADRA POLIESPORTIVA EM LOCALIDADES DE INTERESSE SOCIAL NA SECRETARIA DE EDUCAÇÃO E CULTURA DO MUNICÍPIO DE JAGUARIBE		MEDICÃO Nº 05 PERÍODO DOS SERVIÇOS: 02/01/2025 a 28/01/2025		VALOR DO ORÇAMENTO (R\$) VALOR ADITIVO (R\$) VALOR TOTAL (R\$)		1.019.819,51	0,00	1.019.819,51
		CONTRATADO: D M DA SILVA SERVICOS E CONSTRUÇÕES-ME CNPJ: 23.834.621/000-78		CONTRATO Nº 27.03.03.2023 SERVIÇOS: 26.85%		DATA DA EMISSÃO: 30/01/2025		VALOR DA MEDIÇÃO: MEDIÇÃO ACUMULADA: SALDO:		52.796,59	384.132,62	636.626,89

ITEM	FONTE	COD	DESCRIMINACÃO	UNID	QUANT.	PREÇO UNIT. SI/BOI (R\$)	PREÇO UNIT. C/BOI (R\$)	VALOR TOTAL (R\$)	QUANTIDADE REALIZADA			VALORES (R\$)				
									PERÍODO	ACUM. ANTERIOR	ACUM. ATUAL	SALDO	% REALIZADO	PERÍODO	ACUM. ANTERIOR	ACUM. ATUAL
23.4.2	SINAPI	C02435	MONTAGEM E DESMONTAGEM DE FORMAS DE PILARES RETANGULARES E ESTRUTURAS SIMILARES. RESORTE SIMPLES, EM CHAPA DE MADEIRA COMPENSA PLASTIFICADA, 12	M2	9,28	45,54	62,26	577,77	5,57	-	5,57	3,71	60,00%	346,66	0,00	346,66
23.4.3	SEINFRA	C0216	UTILIZARES, ALUMINIO 400W	KG	114,52	12,76	17,45	1.988,37	91,62	-	91,62	22,90	80,00%	1.596,70	0,00	1.596,70
23.4.4	SEINFRA	C0217	ARMADURA CAPO ENLA DO A 10,00mm	KG	42,87	11,16	15,26	857,20	34,30	-	34,30	8,57	80,00%	523,36	0,00	523,36
23.4.5	SEINFRA	C0842	CONCRETO P/BR. FCK 20 MPa COM AGREGADO ADQUIRIDO	M3	1,86	376,63	514,88	967,68	0,60	-	0,60	1,26	32,26%	309,93	0,00	309,93
23.4.6	SEINFRA	C1904	LANÇAMENTO E APLICAÇÃO DE CONCRETO SI/ELEVAÇÃO	M3	1,86	121,86	226,45	226,45	0,60	-	0,60	1,26	32,26%	99,95	0,00	99,95
23.5			MUNETA					11.877,02					41,16%	4.806,30	0,00	4.806,30
23.5.1	SEINFRA	C0074	ALVENARIA DE TIJOLO CERÂMICO FURADO (8x18x19)cm	M2	46,40	94,71	128,48	6.007,87	37,12	-	37,12	9,28	80,00%	4.806,30	0,00	4.806,30
23.5.2	SEINFRA	C0776	CHAPISCO C/ ARGAMASSA DE CIMENTO E AREIA SPENEBRAR	M2	92,80	5,59	7,64	708,99	-	-	-	92,80	0,00%	0,00	0,00	0,00
23.5.3	SEINFRA	C3028	REBOCO C/ ARGAMASSA DE CIMENTO E AREIA FINEIRADA, TRAÇO 1:3	M2	92,80	38,10	53,45	4.860,16	-	-	-	92,80	0,00%	0,00	0,00	0,00
23.6			MURO					143.287,29					87,44%	111.382,84	0,00	125.305,52
23.6.1	SEINFRA	C1807	MURO CONTORNO DE ALVENARIA E CONCRETO (PILAR-CINTA) REBOCADO, COM PINTURA	M2	407,37	250,00	341,77	139.226,84	40,74	-	366,84	40,73	90,00%	111.382,84	0,00	125.305,52
23.6.2	SINAPI	100701	PORTA DE FERRO, DE ABRIR, TIPO GRADE COM CHAPA, COM GUARNIÇÕES, AF. 12/2019	M2	4,40	850,51	3.912,83	3.912,83	-	-	-	4,40	0,00%	0,00	0,00	0,00
23.6.3	SEINFRA	C1360	FECHADURA COMPLETA PARA PORTA EXTERNA	UN	1,00	115,30	157,62	157,62	-	-	-	1,00	0,00%	0,00	0,00	0,00
23.7			PAVIMENTAÇÃO					78.989,87					0,00%	0,00	0,00	0,00
23.7.1	SEINFRA	C2864	LASTRO DE PÓ DE PEIRA	M3	24,00	81,11	110,68	2.189,12	-	-	-	24,00	0,00%	0,00	0,00	0,00
23.7.2	SEINFRA	C1943	POLIMENTO EM PISO INDUSTRIAL	M2	460,00	47,38	94,77	31.086,60	-	-	-	460,00	0,00%	0,00	0,00	0,00
23.7.3	SEINFRA	C1400	FORMA DE TABUAS DE 1" DE 3A. FUNDAMENTOS UTIL. 5 X	M2	7,36	59,82	81,78	801,90	-	-	-	7,36	0,00%	0,00	0,00	0,00
23.7.4	SEINFRA	C4071	ARMADURA EM TELA SOLDADAVEL Q-92	M2	576,00	6,96	8.715,36	12.111	-	-	-	576,00	0,00%	0,00	0,00	0,00
23.7.5	SEINFRA	C0842	CONCRETO P/BR. FCK 20 MPa COM AGREGADO ADQUIRIDO	M3	38,40	376,63	514,88	18.717,98	-	-	-	38,40	0,00%	0,00	0,00	0,00
23.7.6	SEINFRA	C1904	LANÇAMENTO E APLICAÇÃO DE CONCRETO SI/ELEVAÇÃO	M3	38,40	121,96	4.683,46	18.979,06	-	-	-	38,40	0,00%	0,00	0,00	0,00
23.7.7	SEINFRA	I1316	JUNTA PLÁSTICA T. 27MM PARA PISOS	M	940,00	1,24	1.088,00	1.088,00	-	-	-	940,00	0,00%	0,00	0,00	0,00
23.7.8	SINAPI	91282	CORTADORA DE PISO COM MOTOR 4 TEMPOS A GASOLINA, POTÊNCIA DE 13 HP, COM DISCO DE CORTE DIAMETRADO 350 MM, FURO DE 1" (14 X 1) - MATERIAIS NA OPERAÇÃO, AF. 08/2015	H	30,00	7,53	308,70	308,70	-	-	-	30,00	0,00%	0,00	0,00	0,00
23.7.9	SEINFRA	C4619	PISO INTERTRAVADO TIPO TIO LINHO (20X10X6)CM 35MPa, COR CINZA - COMPACTAÇÃO MECANIZADA	M2	118,07	43,26	58,14	6.882,66	-	-	-	118,07	0,00%	0,00	0,00	0,00
23.7.10	SEINFRA	C0365	BANQUETE/MODELO FIO DE CONCRETO, MOLDAÇO LOCAL	M	103,20	21,51	2.540,00	3.034,08	-	-	-	103,20	0,00%	0,00	0,00	0,00
23.8			ALAMBRAÇO					99.650,58					0,00%	0,00	0,00	0,00
23.8.1	SEINFRA	C4672	MURO CONTORNO DE ALVENARIA E CONCRETO (PILAR-CINTA) REBOCADO, COM PINTURA	UN	2,00	1.536,94	2.107,68	4.202,16	-	-	-	2,00	0,00%	0,00	0,00	0,00
23.8.2	SEINFRA	C0035	ALAMBRAÇO C/ TUBO DE AÇO GALVANIZADO 2", INCLUSIVE PINTURA	M2	269,40	258,17	354,30	95.448,42	-	-	-	269,40	0,00%	0,00	0,00	0,00
23.9			PINTURA					5.168,98					0,00%	0,00	0,00	0,00
23.9.1	SEINFRA	C1614	LATEX DUAS DEMÃOES EM PAREDES EXTERNAS SIMASSA	M2	92,80	19,78	25,67	2.362,18	-	-	-	92,80	0,00%	0,00	0,00	0,00
23.9.2	SINAPI	102504	PINTURA DE DEMARCAÇÃO DE QUADRO POLIESPORTIVA COM TINTA AGRÍCOLA, E = 5 CM, APLICAÇÃO MANUAL, AF. 05/2021	M	271,16	7,51	10,27	2.784,81	-	-	-	271,16	0,00%	0,00	0,00	0,00
23.10			INSTALAÇÕES ELÉTRICAS					27.429,46					0,00%	0,00	0,00	0,00
23.10.1	SEINFRA	C4606	REFLETOR EM LED, CORPO EM ALUMÍNIO, POTÊNCIA MÍNIMA 400W	UN	8,00	691,47	945,27	7.562,16	-	-	-	8,00	0,00%	0,00	0,00	0,00
23.10.2	SEINFRA	C5000	PORTE DE CONCRETO CIRCULAR, RESISTÊNCIA NOMINAL 2000KG, H=6,00M, PESO APROXIMADO 570 KG	UN	4,00	802,29	1.086,77	4.387,08	-	-	-	4,00	0,00%	0,00	0,00	0,00
23.10.3	SEINFRA	C4765	ATERRAMENTO COMPLETO C/ HASTE COPPERWELD 56PX 2,40M	UN	4,00	232,28	317,54	1.270,16	-	-	-	4,00	0,00%	0,00	0,00	0,00
23.10.4	SEINFRA	C2072	QUADRO DE DISTRIBUIÇÃO DE LUZ SOBREPORTE 12 DIVISÕES	UN	1,00	244,08	333,67	333,67	-	-	-	1,00	0,00%	0,00	0,00	0,00
23.10.5	SEINFRA	C1069	DISJUNTOR MONOPOLAR EM QUADRO DE DISTRIBUIÇÃO 40A	UN	1,00	24,57	33,59	33,59	-	-	-	1,00	0,00%	0,00	0,00	0,00
23.10.6	SEINFRA	C1065	DISJUNTOR MONOPOLAR EM QUADRO DE DISTRIBUIÇÃO 20A	UN	4,00	18,76	25,65	102,60	-	-	-	4,00	0,00%	0,00	0,00	0,00

Yukio Diógenes Bezerra
Eng. Civil CREA - CE 341929
RNP: 0618515844

Assinado digitalmente por D M DA SILVA SERVICOS E CONSTRUCOES LTDA:23834621000176
ND: C=BR, O=CP-Brasil, OU=Secretaria de Recrutamento Federal de Brasil - RFB, OU=CP-Brasil, CN=D M DA SILVA SERVICOS E CONSTRUCOES LTDA:23834621000176
Razão: Eu sou o autor deste documento
Data: 2025.01.30 11:23:30-03'00"
Font: PDF Reader Versão: 2023.2.0

D M DA SILVA
SERVICOS E
CONSTRUCOES
LTDA:23834621000176

PAULO AFONSO DE PINHO
REGO:05363926
334

BOLETIM DE MEDIÇÃO		MEDIDAÇÃO Nº 05		VALOR DO ORÇAMENTO (R\$)		1.019,819.51	
CONTRATANTE:		CONTRATAÇÃO DE EMPRESA PARA CONTRUÇÃO DE UMA ESCOLA DE 02 SALAS DE AULA E 01 QUADRA POLIESPORTIVA NA LOCALIDADE DE CACIMBAS, JUNTO A SECRETARIA DE EDUCAÇÃO E CULTURA DO MUNICÍPIO DE JAGUARIBE		PERÍODO DOS SERVIÇOS:		02/01/2025 a 30/01/2025	
CONTRATADO:		D M DA SILVA SERVIÇOS E CONSTRUÇÕES-ME		VALOR ADITIVO (R\$)		0,00	
CNPJ: 07.443.709/0001-68		BDI		VALOR DA MEDIÇÃO:		1.019,819.51	
CNPJ: 23.834.82/1000-78		SERVIÇOS:		MEDIÇÃO ACUMULADA:		384.162,82	
CNPJ: 07.443.709/0001-68		28,86%		SALDO:		635.628,89	

ITEM	FONTE	COD	DISCRIMINAÇÃO	UNID	QUANT.	PREÇO UNIT. (R\$/B)	PREÇO UNIT. C/B (R\$)	VALOR TOTAL (R\$)	PERÍODO	ACUM. ANTERIOR	ACUM. ATUAL	SALDO	% REALIZADO	PERÍODO	ACUM. ANTERIOR	ACUM. ATUAL	VALORES (R\$)	
																	QUANTIDADE REALIZADA	PERÍODO
23.10.7	SEINFRA	C1093	DISJUNTOR MONOPOLAR EM QUADRO DE DISTRIBUIÇÃO 16A	UN	1,00	18,78	28,65	25,65				1,00	0,00%				0,00	0,00
23.10.8	SEINFRA	C1196	ELETRÓDUTO PVC ROSC INCL. CONEXÕES D= 25mm (1/2")	M	61,76	13,68	18,67	1.153,08					0,00%				61,76	0,00
23.10.9	SEINFRA	C1197	ELETRÓDUTO PVC ROSC INCL. CONEXÕES D= 32mm (1")	M	63,08	20,69	28,29	1.194,53					0,00%				63,08	0,00
23.10.10	SEINFRA	C1199	ELETRÓDUTO PVC ROSC INCL. CONEXÕES D= 50mm (1 1/2")	M	9,44	28,31	38,70	365,33					0,00%				9,44	0,00
23.10.11	SINAPI	91855	ELETRÓDUTO FLEXÍVEL CORRUGADO REFORÇADO, PVC, DN 25 MM (3/4"), PARA CIRCUITOS TERMINAIS, INSTALADO EM PAREDE - FORNECIMENTO E INSTALAÇÃO, AF-12/2015	M	11,89	8,67	11,45	138,53					0,00%				11,89	0,00
23.10.12	SEINFRA	C0534	CABO ISOLADO PVC 750V 4MM2	M	519,00	6,73	9,20	4.747,20					0,00%				519,00	0,00
23.10.13	SEINFRA	C0540	CABO ISOLADO PVC 750V 2,5MM2	M	78,60	5,54	7,57	595,00					0,00%				78,60	0,00
23.10.14	SEINFRA	C3504	CAIXA ALVENARIA / REBOCO / C/ TAMPA CONCRETO S/ FUNDO D=30x30x60 cm	UN	7,00	142,23	194,44	1.381,08					0,00%				7,00	0,00
23.10.15	SEINFRA	C2090	QUADRO P/ MEDIÇÃO EM POSTE DE CONCRETO	UN	1,00	1.221,94	1.670,46	1.670,46					0,00%				1,00	0,00
23.10.16	SEINFRA	C1803	MURETA C/ TUBO MACIÇO, REBOCADA, INCL. FUNDADAÇÕES	M2	1,80	305,01	416,96	750,53					0,00%				1,80	0,00
23.10.17	SEINFRA	C4967	POSTE DE CONCRETO DUPLO T, RESISTÊNCIA NOMINAL 200KG, H= 8,00M, PESO APROXIMADO 400KG	UN	1,00	865,07	909,18	909,18					0,00%				1,00	0,00
23.10.18	SEINFRA	C1466	INTERRUPTOR UMA TECLA SIMPLES E TOMADA UNIVERSAL 10A 250V	UN	1,00	27,45	37,52	37,52					0,00%				1,00	0,00
23.10.19	SEINFRA	C1884	INTERRUPTOR UMA TECLA SIMPLES 10A 250V IGUAL A 1,30 M AF-02/2021	UN	2,00	13,99	19,13	38,26					0,00%				2,00	0,00
23.10.20	SINAPI	91936	CAIXA OCTOGONAL 4" X 4" PVC, INSTALADA EM LAJE - FORNECIMENTO E INSTALAÇÃO, AF-12/2015	UN	3,00	10,00	13,67	41,01					0,00%				3,00	0,00
23.10.21	SEINFRA	B432	CAIXA DE EMBUTIR PVC - 4X2 RETANGULAR	UN	3,00	1,58	2,16	6,48					0,00%				3,00	0,00
23.10.22	SEINFRA	B815	CABO DE ALUMÍNIO ISOLADO ALPE 06X1V 10MM2	M	60,00	1,42	1,84	116,40					0,00%				60,00	0,00
23.11			SANHÉOS					39.430,83					19,89%				7.839,59	0,00
23.11.1			SERVIÇOS PRELIMINARES					70,46					100,00%				70,46	0,00
23.11.1.1	SEINFRA	C1930	LOCAÇÃO DA OBRA - EXECUÇÃO DE GABARITO	M2	9,37	5,50	7,52	70,46	9,37				100,00%				70,46	0,00
23.11.2			MOVIMENTO DE TERRA					524,49					100,00%				524,49	0,00
23.11.2.1	SINAPI	93368	ESCAVAÇÃO MANUAL DE VALA COM PROFUNDIDADE MENOR OU IGUAL A 1,30 M AF-02/2021	M3	2,46	65,56	80,63	220,49	2,46				100,00%				2,46	0,00
23.11.2.2	SINAPI	93382	REATERRO MANUAL DE VALAS COM COMPACTAÇÃO MECANIZADA AF-04/2016	M3	0,69	25,00	34,17	23,58	0,69				100,00%				0,69	0,00
23.11.2.3	SEINFRA	C0330	ATERRO C/COMPACTAÇÃO MANUAL S/CONTROLE MAT. C/ACRISIÇÃO	M3	2,43	84,42	115,40	280,42	2,43				100,00%				2,43	0,00
23.11.3			FUNDAÇÕES E ESTRUTURA					8.215,12					46,69%				4.082,27	0,00
23.11.3.1	SINAPI	96617	LASTRO DE CONCRETO MAGRO, APLICADO EM BLOCOS DE CONCRETO	M2	0,64	16,89	23,09	14,78	0,64				100,00%				0,64	0,00
23.11.3.2	SEINFRA	C0216	ARMADURA CH-50A, ESPESURA DE 3 CM AF-08/2017	KG	101,17	12,76	17,45	1.795,42	47,07				46,53%				54,10	0,00
23.11.3.3	SEINFRA	C0217	ARMADURA CH-50A, MEDIA D= 6,3 A 10,0mm	KG	31,77	11,16	15,26	884,51	14,78				46,53%				14,78	0,00
23.11.3.4	SEINFRA	C0942	CONCRETO P/VER, FCK 20 MPa COM AGREGADO ADQUIRIDO	M3	1,93	376,63	514,88	993,72	1,42				73,62%				2,84	0,00
23.11.3.5	SEINFRA	C1904	LANÇAMENTO E APLICAÇÃO DE CONCRETO S/ ELEVAÇÃO	M3	0,84	121,86	165,99	139,94	0,84				100,00%				0,84	0,00
23.11.3.6	SEINFRA	C1903	LANÇAMENTO E APLICAÇÃO DE CONCRETO C/ ELEVAÇÃO	M3	1,09	206,29	282,01	307,39	0,58				53,21%				1,66	0,00
23.11.3.7	SEINFRA	C3981	FORMA PLANA CHAPA COMPENSADA PLASTIFICADA, ESP = 18mm UTIL 5X	M2	24,83	88,83	122,80	3.048,12	16,17				65,11%				1,985,43	0,00
23.11.3.8	SEINFRA	C4451	LAJE PRÉ-FABRICADA TRELADA P/ PISO - VÃO DE 1,81 A 2,80 m	M2	9,37	113,98	155,81	1.459,94					0,00%				9,37	0,00
23.11.4			SISTEMA DE VEDAÇÃO VERTICAL					4.990,46					77,31%				3.162,28	0,00
23.11.4.1	SEINFRA	C0073	ALVENARIA DE TUBO CERÂMICO FURADO (8x19x19)cm C/ARG.MISTA DE CAL HIDRATADA,ESP=10cm(1,2,8	M2	44,71	54,06	73,90	3.304,07	32,15				71,91%				12,56	0,00
23.11.4.2	SEINFRA	C4592	ALVENARIA DE EMBASAMENTO EM TUBO CERÂMICO FURADO C/ ARG.MASSA CIMENTO E AREIA 1:4	M3	1,04	553,12	756,14	786,39	1,04				100,00%				1,04	0,00
23.11.5			REVESTIMENTOS INTERNOS E EXTERNOS					7.974,52					0,00%				0,00	0,00
23.11.5.1	SEINFRA	C4445	CERÂMICA EMALTADA RETIFICADA C/ARG. PRÉ-FABRICADA	M2	17,60	81,50	111,41	1.960,82					0,00%				17,60	0,00
23.11.5.2	SEINFRA	C1427	REJUNTAMENTO C/ ARG. PRÉ-FABRICADA, JUNTA ENTRE 2mm E 6mm EM CERÂMICA, ACIMA DE 30x30 cm (800 cm²) E PORCELANATOS (PAREDE/PISO)	M2	17,60	7,94	10,95	180,96					0,00%				17,60	0,00

PAULO AFONSO DE PINHO REGO-05363926
 Assinado digitalmente por: D M DA SILVA SERVICOS E CONSTRUCOES LTDA:23834621000176
 ND: C=BR, O=ICP-Brasil, OU=Secretaria de Recolha Federal do Brasil - RFB, OU=RFB-e-CPF A1, OU=(EM BRANCO), OU=31014048000182, OU=presencial, CN=D M DA SILVA SERVICOS E CONSTRUCOES LTDA:23834621000176
 Localidade: Eu leio o autor deste documento
 Data: 2025.01.30 11:22:42-03'00"
 Foxit PDF Reader Versão: 2023.2.0

D M DA SILVA SERVICOS E CONSTRUCOES
 Assinado digitalmente por: D M DA SILVA SERVICOS E CONSTRUCOES LTDA:23834621000176
 ND: C=BR, O=ICP-Brasil, OU=Secretaria de Recolha Federal do Brasil - RFB, OU=RFB-e-CPF A1, OU=(EM BRANCO), OU=31014048000182, OU=presencial, CN=D M DA SILVA SERVICOS E CONSTRUCOES LTDA:23834621000176
 Localidade: Eu leio o autor deste documento
 Data: 2025.01.30 11:22:42-03'00"
 Foxit PDF Reader Versão: 2023.2.0

Yukio Diógenes Bezerra
 Eng. Civil - CRB - CE 341929
 RNP: 0618515844

6
 LTDA:23834621000176

BOLETIM DE MEDIÇÃO										VALORES (R\$)				
ITEM	FONTE	COD	UNID	QUANT.	PREÇO UNIT. S/ BDI (R\$)	PREÇO LÍM. C/ BDI (R\$)	VALOR TOTAL (R\$)	PERÍODO	ACUM. ANTERIOR	ACUM. ATUAL	% REALIZADO	PERÍODO	ACUM. ANTERIOR	ACUM. ATUAL
<p>CONTRATANTE: PREFEITURA MUNICIPAL DE JAGUARIBE CNPJ: 07.443.788/0001-66</p> <p>CONTRATADO: D M DA SILVA SERVIÇOS E CONSTRUÇÕES-ME CNPJ: 23.834.621/0001-78</p> <p>ORÇAMENTO: PREFEITURA</p>														
<p>CONTRATO Nº 27.03.03.2023 SERVIÇOS: 26,85%</p> <p>DATA DA EMISSÃO: 30/01/2025</p>														
<p>PERÍODO DOS SERVIÇOS: 02/01/2025 a 29/01/2025</p> <p>MEDIÇÃO Nº 05</p>														
<p>VALOR DO ORÇAMENTO (R\$) 1.019.819,51</p> <p>VALOR ADITIVO (R\$) 0,00</p> <p>VALOR TOTAL (R\$) 1.019.819,51</p> <p>VALOR DA MEDIÇÃO: 52.796,59</p> <p>MEDIÇÃO ACUMULADA: 364.162,62</p> <p>SALDO: 635.626,89</p>														
<p>CONTRATAÇÃO DE EMPRESA PARA CONSTRUÇÃO DE UMA ESCOLA DE 02 SALAS DE AULA E 01 QUADRA POLIESPORTIVA NA LOCALIDADE DE CACIMBARES, JUNTO A SECRETARIA DE EDUCAÇÃO E CULTURA DO MUNICÍPIO DE JAGUARIBE</p>														
23.11.5.3	SEINFRA	C0778	M2	7,59	10,96	14,98	113,70	-	-	7,59	0,00%	0,00	0,00	0,00
<p>CHAPIÇO C/ ARGAMASSA DE CIMENTO E AREIA S/ PENEIRAR</p>														
23.11.5.4	SEINFRA	C3034	M2	7,59	32,73	44,75	339,85	-	-	7,59	0,00%	0,00	0,00	0,00
<p>REBOCO C/ ARGAMASSA MISTA DE CIMENTO, CAL HIDRATADA E ÁREA S/ PENEIRAR, TRAÇO 1:2,8 ESP=20 mm P/TELO</p>														
23.11.5.5	SEINFRA	C0776	M2	86,42	5,59	7,64	683,17	-	-	86,42	0,00%	0,00	0,00	0,00
<p>CHAPIÇO C/ ARGAMASSA DE CIMENTO E AREIA S/ PENEIRAR</p>														
23.11.5.6	SEINFRA	C3028	M2	71,82	39,10	53,45	3.838,76	-	-	71,82	0,00%	0,00	0,00	0,00
<p>TRAÇO 1:3 ESP = 5mm P/PAREDE</p>														
23.11.5.7	SEINFRA	C3023	M2	17,60	35,22	48,15	847,44	-	-	17,60	0,00%	0,00	0,00	0,00
<p>EMBOÇO C/ ARGAMASSA DE CIMENTO E AREIA PENEIRADA, TRAÇO 1:3</p>														
23.11.5							1.656,51				0,00%	0,00	0,00	0,00
<p>SISTEMA DE PROS</p>														
23.11.6.1	SEINFRA	C1907	M2	7,59	42,45	58,03	440,45	-	-	7,59	0,00%	0,00	0,00	0,00
<p>LASTRO DE CONCRETO IMPERMEABILIZADO E=6CM</p>														
23.11.6.2	SEINFRA	C2179	M2	7,59	20,19	27,60	209,48	-	-	7,59	0,00%	0,00	0,00	0,00
<p>REGULARIZAÇÃO DE BASE C/ ARGAMASSA CIMENTO E AREIA S/ PENEIRAR, TRAÇO 1:4 - ESP = 3cm</p>														
23.11.6.3	SEINFRA	C3001	M2	7,59	77,56	106,03	804,77	-	-	7,59	0,00%	0,00	0,00	0,00
<p>CERÂMICA ESMALTADA RETIFICADA C/ ARG. PRÉ-FABRICADA ACIMA DE 30x30 cm (800 cm²) - P/PELA - P/PIED</p>														
23.11.6.4	SEINFRA	C1427	M2	7,59	7,94	10,86	82,35	-	-	7,59	0,00%	0,00	0,00	0,00
<p>REJUNTAMENTO C/ ARG. PRÉ-FABRICADA, JUNTA ENTRE 2mm E 8mm EM CERÂMICA, ACIMA DE 30x30 cm (800 cm²) E PORCELANATOS (PAREDE/PIED)</p>														
23.11.6.5	SEINFRA	C-819	M2	2,02	43,26	59,14	119,46	-	-	2,02	0,00%	0,00	0,00	0,00
<p>RISCO INTERTRAVADO TIPO TULINHO (20X10X8)CM 3EMPA, COR CINZA - COMPACTAÇÃO MECANIZADA</p>														
23.11.7							1.911,24				0,00%	0,00	0,00	0,00
<p>SISTEMA DE COBERTURA</p>														
23.11.7.1	SEINFRA	C0802	M2	7,04	109,83	150,14	1.056,96	-	-	7,04	0,00%	0,00	0,00	0,00
<p>COBERTURA C/ TELHA ONDULADA DE FIBRO-CIMENTO E=6mm (C/ MADEIRAMENTO)</p>														
23.11.7.2	SEINFRA	C0773	M2	2,51	100,73	137,70	345,63	-	-	2,51	0,00%	0,00	0,00	0,00
<p>CHAPIM PRÉ-MOLDADO DE CONCRETO</p>														
23.11.7.3	SEINFRA	C2249	M	7,54	30,76	42,05	7,54	-	-	7,54	0,00%	0,00	0,00	0,00
<p>RUIFO DE CHAPA GALVANIZADA 26 DESENVOLVIMENTO 33cm</p>														
23.11.7.4	SEINFRA	C0962	M	4,14	33,85	46,27	191,56	-	-	4,14	0,00%	0,00	0,00	0,00
<p>CALHA DE FIBROGLASS ESP = 2mm DESENVOLVIMENTO 30cm</p>														
23.11.8							2.979,38				0,00%	0,00	0,00	0,00
<p>ESQUADRIAS</p>														
23.11.8.1	SINAPI	100701	M2	2,94	650,51	889,28	2.014,48	-	-	2,94	0,00%	0,00	0,00	0,00
<p>PORTA DE FERRO, DE ABRIR, TIPO GRADE COM CHAPA, COM GUARNIÇÕES, AF. 1/20x19</p>														
23.11.8.2	SEINFRA	C1381	UN	2,00	109,43	149,59	296,18	-	-	2,00	0,00%	0,00	0,00	0,00
<p>FECHADURA COMPLETA PARA PORTA INTERNA</p>														
23.11.8.3	SEINFRA	C0804	M	0,64	75,13	102,71	65,73	-	-	0,64	0,00%	0,00	0,00	0,00
<p>COBOGO ANTI-CHUVA (50x40)cm C/ARG. CIMENTO E AREIA TRAÇO 1:3</p>														
23.11.9							1.490,87				0,00%	0,00	0,00	0,00
<p>PINTURAS E ACABAMENTOS</p>														
23.11.9.1	SINAPI	88488	M2	7,59	12,65	17,30	131,31	-	-	7,59	0,00%	0,00	0,00	0,00
<p>APLICAÇÃO MANUAL DE PINTURA COM TINTA LATEX ACRÍLICA EM TETO, DUAS DEMOS, AF. 09/2014</p>														
23.11.9.2	SINAPI	88489	M2	71,82	11,05	15,11	1.065,20	-	-	71,82	0,00%	0,00	0,00	0,00
<p>APLICAÇÃO MANUAL DE PINTURA COM TINTA LATEX ACRÍLICA EM PAREDES, DUAS DEMOS, AF. 06/2014</p>														
23.11.9.3	SEINFRA	C1279	M2	5,88	34,13	46,68	274,36	-	-	5,88	0,00%	0,00	0,00	0,00
<p>ESMALTE DUAS DEMOS EM ESQUADRIAS DE FERRO</p>														
23.11.10							992,09				0,00%	0,00	0,00	0,00
<p>INSTALAÇÕES HIDROSSANITÁRIAS</p>														
23.11.10.1	SEINFRA	C2615	M	1,62	5,01	6,85	11,10	-	-	1,62	0,00%	0,00	0,00	0,00
<p>TUBO PVC SOLD. MARRON D= 20mm (1/2")</p>														
23.11.10.2	SEINFRA	C2616	M	15,80	6,78	9,27	146,47	-	-	15,80	0,00%	0,00	0,00	0,00
<p>TUBO PVC SOLD. MARRON D= 25mm (3/4")</p>														
23.11.10.3	SEINFRA	C2617	M	0,64	10,52	14,36	9,20	-	-	0,64	0,00%	0,00	0,00	0,00
<p>TUBO PVC SOLD. MARRON D= 32mm (1")</p>														
23.11.10.4	SEINFRA	C2618	M	0,66	15,96	21,41	14,13	-	-	0,66	0,00%	0,00	0,00	0,00
<p>TUBO PVC SOLD. MARRON D= 40mm (1 1/4")</p>														
23.11.10.5	SINAPI	94703	UN	1,00	18,31	25,03	25,03	-	-	1,00	0,00%	0,00	0,00	0,00
<p>ADAPTADOR COM FLANGE E ANEL DE VEDAÇÃO, PVC, SOLDAVEL, DN 25 MM X 3/4, INSTALADO EM RESERVAÇÃO DE ÁGUA DE EDIFICAÇÃO QUE POSSUA RESERVAÇÃO DE ÁGUA DE FIBRA/FIBROCIMENTO FORNECIMENTO E INSTALAÇÃO, AF. 06/2016</p>														

Assinado digitalmente por PAULO AFONSO DE PINHO REGO:05363926
 CN=PAULO AFONSO DE PINHO REGO:05363926334
 OU=SEINFRA/PAU AF. 06/2016
 OU=SEINFRA/PAU AF. 06/2016
 OU=SEINFRA/PAU AF. 06/2016
 OU=SEINFRA/PAU AF. 06/2016
 Razão: Eu sou o autor deste documento
 Localização: 2023.01.30 11:18:11-03:00
 Font: PDF Reader Versão: 2023.2.0

Assinado digitalmente por D M DA SILVA SERVICOS E CONSTRUCOES LTDA:23834621000178
 CN=D M DA SILVA SERVICOS E CONSTRUCOES LTDA:23834621000178
 OU=SEINFRA/PAU AF. 06/2016
 OU=SEINFRA/PAU AF. 06/2016
 OU=SEINFRA/PAU AF. 06/2016
 OU=SEINFRA/PAU AF. 06/2016
 Razão: Eu sou o autor deste documento
 Localização: 2023.01.30 11:21:59-03:00
 Font: PDF Reader Versão: 2023.2.0

D M DA SILVA
 SERVICOS E
 CONSTRUCOES
 LTDA:2383462100017

PAULO AFONSO DE PINHO REGO:05363926
 DE PINHO
 REGO:05363926
 334

Yukio Diógenes Bezerra
 Eng. Civil - CREA - CE 341929
 RNP: 0618515844



BOLETIM DE MEDIÇÃO

PREFEITURA MUNICIPAL DE JAGUARIBE
CONTRATADO:
D M DA SILVA SERVIÇOS E CONSTRUÇÕES ME

CONTRATO DE EMPRESA PARA CONSTRUÇÃO DE UMA ESCOLA DE 04 SALAS DE ALULA E 01 SALA POLIVALENTE NA LULA DO MUNICÍPIO DE JAGUARIBE
CONTRATO Nº 27.03.2023
SERVIÇOS: 28,85%

MEMÓRIA Nº 05
PERÍODO DOS SERVIÇOS: 02/01/2025 a 29/01/2025
DATA DA EMISSÃO: 30/01/2025

VALOR DO ORÇAMENTO R\$ 1.019.819,51
VALOR ADOTADO R\$ 0,00
VALOR TOTAL R\$ 1.019.819,51
VALOR DA MEDIÇÃO: 52.798,59
MEDIÇÃO ACUMULADA: 394.192,62
SALDO: 655.628,89

Table with columns: ITEM, FONTE, COD, DISCRIMINACAO, UNID, QUANT, PREÇO UNIT, PREÇO UNIT, VALOR TOTAL, PERÍODO, ACUM ANTERIOR, ACUM ATUAL, SALDO, % REALIZADO, PERÍODO, ACUM ANTERIOR, ACUM ATUAL. Contains multiple rows of itemized work and a summary row at the bottom.

PAULO AFONSO DE PINHO
REGO:05363926
334

D M DA SILVA
SERVICOS E
CONSTRUCOES
LTD.A:23834621000176

Yukio Pígenes Bezerra
Eng. Civil CREA - CE 341929
RNP: 0618515844

Handwritten signature and stamp of Yukio Pígenes Bezerra.

BOLETIM DE MEDIÇÃO											
CONTRATANTE:		CONTRATADO Nº 27.03.2023		PERÍODO DOS SERVIÇOS:		MEDIÇÃO Nº 05		VALOR DO ORÇAMENTO (R\$)		VALORES (R\$)	
PREFEITURA MUNICIPAL DE JAGUARIBE		D M DA SILVA SERVIÇOS E CONSTRUÇÕES-ME		26.85%		02/01/2025 a 30/01/2025		VALOR ADITIVO (R\$)		ACUM. ANTERIOR	
CNPJ: 07.443.708/0001-66		BID		26.85%		DATA DA EMISSÃO: 30/01/2025		VALOR TOTAL (R\$)		ACUM. ATUAL	
CNPJ: 23.834.81/000-75		ORÇAMENTO: PREFEITURA		26.85%		QUANTIDADE REALIZADA		% REALIZADO		ACUM. ANTERIOR	
ITEM	FONTE	COD	DISCRIMINAÇÃO	UNID	QUANT.	PREÇO UNIT. S/ BDI (R\$)	PREÇO UNIT. C/ BDI (R\$)	VALOR TOTAL (R\$)	PERÍODO	ACUM. ANTERIOR	ACUM. ATUAL
23.11.10.2.9	SINAPI	88744	JOELHO 90 GRAUS, PVC, SERIE NORMAL, ESGOTO PREDIAL, DN 100 MM, JUNTA ELÁSTICA, FORNECIDO E INSTALADO EM RAMAL DE DESCARGA OU RAMAL DE ESGOTO SANITÁRIO. AF_08/2022	UN	1,00	25,64	35,05	35,05		0,00	0,00
23.11.10.2.1	SINAPI	8658	JUNÇÃO SIMPLES DE REDUÇÃO, PVC, DN 100 X 50 MM, SERIE NORMAL PARA ESGOTO PREDIAL	UN	2,00	18,72	25,59	51,18		0,00	0,00
23.11.10.2.1	SEINFRA	C1761	LUBA SIMPLES PVC BRANCO P/ESGOTO 50mm, LPT	UN	8,00	8,02	64,16	118,34		0,00	0,00
23.11.10.2.1	SEINFRA	C1758	LUBA SIMPLES PVC BRANCO P/ESGOTO 100mm, LPT	UN	4,00	18,98	75,92	194,30		0,00	0,00
23.11.10.2.1	SINAPI	88825	TE PVC, SERIE NORMAL, ESGOTO PREDIAL, DN 100 X 50 MM, JUNTA ELÁSTICA, FORNECIDO E INSTALADO EM PRUMADA DE ESGOTO SANITÁRIO OU VENTILAÇÃO. AF_08/2022	UN	2,00	17,34	23,71	47,42		0,00	0,00
23.11.10.2.1	SINAPI	89796	TE PVC, SERIE NORMAL, ESGOTO PREDIAL, DN 100 X 100 MM, JUNTA ELÁSTICA, FORNECIDO E INSTALADO EM RAMAL DE DESCARGA OU RAMAL DE ESGOTO SANITÁRIO. AF_08/2022	UN	1,00	40,81	55,79	55,79		0,00	0,00
23.11.10.2.1	SEINFRA	C2832	LOUÇA SANITÁRIA EM POLIETILENO, 500 LITROS - FORNECIMENTO E INSTALAÇÃO. AF_08/2022	UN	1,00	3.723,62	5.080,38	3.800,80		0,00	0,00
23.11.10.3.1	SINAPI	102605	CAIXA D'ÁGUA EM POLIETILENO, 500 LITROS - FORNECIMENTO E INSTALAÇÃO. AF_08/2022	UN	1,00	244,95	334,86	334,86		0,00	0,00
23.11.10.3.2	SEINFRA	C0348	BACIA DE LOUÇA BRANCA C/CAIXA ACOPLADA	UN	2,00	870,08	1.832,10	1.832,10		0,00	0,00
23.11.10.3.3	SINAPI	100848	ASSENTO SANITÁRIO CONVENCIONAL - FORNECIMENTO E INSTALAÇÃO. AF_01/2020	UN	2,00	41,64	56,52	113,84		0,00	0,00
23.11.10.3.4	SEINFRA	C1819	LAVATÓRIO DE LOUÇA BRANCA SCOLUNA C/ TORNEIRA E BANCADA. AF_08/2022	UN	2,00	469,57	559,90	1.119,80		0,00	0,00
23.11.11.1	SEINFRA	C1828	LIMPEZA GERAL	M2	7,59	9,84	13,45	102,09		0,00	0,00
23.12			DIVERSOS				10.893,30			0,00	0,00
23.12.1	SEINFRA	C1348	CONJUNTO PARA FUTSAL COM TRAVES OFICIAIS DE 3,00 X 2,00 M EM TUBO DE AÇO GALVANIZADO 3" COM REQUADRO EM TUBO DE 1", PINTURA EM PRIMER COM TINTA ESMALTE SINTÉTICO E REDES	CJ	1,00	3.169,08	4.332,30	4.332,30		0,00	0,00
23.12.2	SEINFRA	C1351	CONJUNTO PARA QUADRA DE VOLEI OFICIAL COM POSTES EM TUBO DE AÇO GALVANIZADO 3" H = 255" CM, PINTURA EM TINTA ESMALTE SINTÉTICO, REDE DE NYLON COM 2 MM, MALHA 10 X 10 CM E ANTENAS OFICIAIS	CJ	1,00	1.923,90	2.630,08	2.630,08		0,00	0,00
23.12.3	SEINFRA	C1347	CONJUNTO PARA BASQUETE COM TABELAS EM COMPENSADO NAVAL, MODELO OFICIAL 1,05X1,80M, ESP. 18MM, COMPLETO, INCLUSIVE ESTRUTURA EM TUBOS DE AÇO GALVANIZADO DE 4" E DE 1", ACABAMENTO EM MASSA PLÁSTICA, PRIMER E TINTA ESMALTE SINTÉTICO, COM REFORÇO TIPO MÃO FRANCESA, AVANÇO LIVRE DE 2,30M	CJ	1,00	2.875,47	3.590,92	3.590,92		0,00	0,00
23.13	SEINFRA	C3447	SERVIÇOS FINAIS	M2	519,64	1,06	894,13	894,13		0,00	0,00
23.13.1	SEINFRA	C3447	LIMPEZA DE PRSO EM ÁREA URBANIZADA	M2	519,64	1,06	894,13	894,13		0,00	0,00
									VALORES RE	52.798,59	331.394,53
									VALORES R\$	52.798,59	384.192,82

Assinado digitalmente por PAULO AFONSO DE PINHO REGO:05363639 26334

Assinado digitalmente por D M DA SILVA SERVICOS E CONSTRUCOES LTDA:23834621000176

Assinado digitalmente por PAULO AFONSO DE PINHO REGO:05363639 26334

Assinado digitalmente por PAULO AFONSO DE PINHO REGO:05363639 26334

Assinado digitalmente por PAULO AFONSO DE PINHO REGO:05363639 26334

Assinado digitalmente por PAULO AFONSO DE PINHO REGO:05363639 26334

Assinado digitalmente por PAULO AFONSO DE PINHO REGO:05363639 26334

Assinado digitalmente por PAULO AFONSO DE PINHO REGO:05363639 26334

Yukio Diógenes Bezerra
Eng. Civil CREA-CE 341929
RNP: 0033515844

Assinado digitalmente por D M DA SILVA SERVICOS E CONSTRUCOES LTDA:23834621000176

Assinado digitalmente por PAULO AFONSO DE PINHO REGO:05363639 26334

Assinado digitalmente por PAULO AFONSO DE PINHO REGO:05363639 26334

Assinado digitalmente por PAULO AFONSO DE PINHO REGO:05363639 26334

Assinado digitalmente por PAULO AFONSO DE PINHO REGO:05363639 26334

OBRA: CONTRATAÇÃO DE EMPRESA PARA CONSTRUÇÃO DE UMA ESCOLA DE 02 SALAS DE AULA E 01 QUADRA POLIESPORTIVA NA LOCALIDADES DE CACIMBAS, JUNTO A SECRETARIA DE EDUCAÇÃO E CULTURA DO MUNICÍPIO DE JAGUARIBE/CE

CONTRATO: 27.03.03.2023

PERÍODO: 02/01/2025 A 29/01/2025

RAZÃO SOCIAL: D M DA SILVA SERVIÇOS E CONSTRUÇÕES-ME

CNPJ : 23.834.621/000-76



MEMORIAL DE QUANTITATIVOS - 5ª MEDIÇÃO

6.3.1. C4457 LAJE PRÉ-FABRICADA TRELIÇADA P/ FÔRRO - VÃO DE 3,81 A 4,80 m

			QTD
CONCRETAGEM DE VIGAS - QUANTIDADE VIDE PROJETO ESTRUTURAL	122,04	122,04000000	122,04
			122,04

11.1. 87878 CHAPISCO APLICADO EM ALVENARIAS E ESTRUTURAS DE CONCRETO INTERNAS, COM COLHER DE PEDREIRO. ARGAMASSA TRAÇO 1:3 COM PREPARO MANUAL. AF_10/2022

			QTD
QUANTIDADE	101,33	101,33000000	101,33
			101,33

23.2.1. 93358 ESCAVAÇÃO MANUAL DE VALA COM PROFUNDIDADE MENOR OU IGUAL A 1,30 M. AF_02/2021 (M3)

			QTD
VALA PARA BALDRAMES = PERÍMETRO DAS PAREDES * LARGURA DA VALA * PROFUNDIDADE DA VALA	$((16*2)+(2,27*2))*0,4*0,4$	5,84640000	5,85
			5,85

23.2.2. 93382 REATERRO MANUAL DE VALAS COM COMPACTAÇÃO MECANIZADA. AF_04/2016 (M3)

			QTD
VOLUME DE SOLO DE REATERRO = PERÍMETRO DAS PAREDES * LARGURA DA VALA * PROFUNDIDADE DA VALA	$((30,2*2)+(16,2*2))*0,1*0,4$	3,71200000	3,71
			3,71

23.3.1. C0054 ALVENARIA DE EMBASAMENTO DE PEDRA ARGAMASSADA (M3)

			QTD
ALVENARIA DE PEDRA ARGAMASSADA = PERÍMETRO DAS PAREDES * LARGURA * PROFUNDIDADE	$((22*2)+(2,55*2))*0,3*0,4$	5,89200000	5,89
			5,89

23.4.2. 92435 MONTAGEM E DESMONTAGEM DE FÓRMA DE PILARES RETANGULARES E

			QTD
FORMA DOS PILARETES = ALTURA DOS PILARETES * LARGURA * QUANTIDADE DE FACES * QUANTIDADE DE PILARETES * % EXECUTADO NO PERÍODO	$0,5*0,2*2*((30,2+30,2+16,2+16,2)/2)*0,6$	5,56800000	5,57
			5,57

23.4.3. C0216 ARMADURA CA-50A MÉDIA D= 6,3 A 10,0mm (KG)

			QTD
ARMADURA DOS PILARETES = COMPRIMENTO DAS BARRAS * QUANTIDADE DE BARRAS POR PILARES * QUANTIDADE DE PILARETES * KG/M EXECUTADO NO PERÍODO	$(1*4*((30,2+30,2+16,2+16,2)/2))*0,617*0,8$	91,62216000	91,62
			91,62

23.4.4. C0217 ARMADURA CA-60 FINA D=3,40 A 6,40mm (KG)

			QTD
QUANTIDADE DE ESTRIBOS PILARES = COMPRIMENTO DE ESTRIBO * QUANTIDADE DE ESTRIBOS * QUANTIDADE DE PILARES * KG/M EXECUTADO NO PERÍODO	$((0,9)*(1/0,15))*((30,2+30,2+16,2+16,2)/2)*0,154*0,8$	34,29888000	34,30
			34,30

23.4.5. C0842 CONCRETO P/VIBR., FCK 20 MPa COM AGREGADO ADQUIRIDO (M3)

			QTD
VOLUME DE CONCRETO PILARES = ÁREA DOS PILARES * ALTURA * QUANTIDADE DE PILARES * % EXECUTADA	$(0,2*0,2*1)*((30,2+30,2+16,2+16,2)/2)*0,322$	0,59763200	0,60
			0,60

23.4.6. C1604 LANÇAMENTO E APLICAÇÃO DE CONCRETO S/ ELEVAÇÃO (M3)

			QTD
IDEM ITEM ANTERIOR	0,60	0,59763200	0,60
			0,60

23.5.1. C0074 ALVENARIA DE TIJOLO CERÂMICO FURADO (9x19x19)cm C/ARGAMASSA

			QTD
MURETA = PERÍMETRO * ALTURA * % EXECUTADA	$((30,2*2)+(16,2*2))*0,5*0,8$	37,12000000	37,12

D M DA SILVA
SERVÇOS E
CONSTRÇOES
LTDA:2383462

Assinado digitalmente por D M DA SILVA
SERVÇOS E CONSTRÇOES
LTDA:23834621000176
ND: C=BR, O=ICP-Brasil, S=CE, L=JAGUARIBE, OU=Secretaria da Receita Federal do Brasil - RFB, OU=RFB e CNPJ A1, OU=91014048000182, OU=presencial, CN=D M DA SILVA, SERVICOS E CONSTRÇOES LTDA:23834621000176
Razão: Eu sou o autor deste documento
Localização:
Data: 2025.01.30 11:46:36LSTVW

PAULO AFONSO
DE PINHO
REGO:05363926

Assinado digitalmente por PAULO AFONSO
DE PINHO REGO:05363926334
ND: C=BR, O=ICP-Brasil, OU=Secretaria da Receita Federal do Brasil - RFB, OU=RFB e CPF A1, OU=(EM BRANCO), OU=31014048000182, OU=presencial, CN=PAULO AFONSO DE PINHO REGO:05363926334
Razão: Eu sou o autor deste documento
Localização:
Data: 2025.01.30 11:46:36LSTVW

Yukio Diógenes Bezerra
Eng. Civil CREA - CE 341929
RNP: 0618515844

OSRA: CONTRATAÇÃO DE EMPRESA PARA CONSTRUÇÃO DE UMA ESCOLA DE 02 SALAS DE AULA E 01 QUADRA POLIESPORTIVA NA LOCALIDADES DE CACIMBAS, JUNTO A SECRETARIA DE EDUCAÇÃO E CULTURA DO MUNICÍPIO DE JAGUARIBE/CE

CONTRATO: 27.03.03.2023

PERÍODO: 02/01/2025 A 29/01/2025

RAZÃO SOCIAL: D M DA SILVA SERVIÇOS E CONSTRUÇÕES-ME

CNPJ : 23.834.621/000-76



MEMORIAL DE QUANTITATIVOS - 5ª MEDIÇÃO

			37,12
--	--	--	-------

23.6.1. C1807 MURO CONTORNO DE ALVENARIA E CONCRETO (PILAR+CINTA) REBOCADO, COM PINTURA (M2)

			QTD
MURO DA QUADRA - COMPRIMENTO * ALTURA - VÃO DO PORTÃO	((18,52)*2,2)	40,74000000	40,74
			40,74

23.11.1.1. C1630 LOCAÇÃO DA OBRA - EXECUÇÃO DE GABARITO (M2)

			QTD
LOCAÇÃO DO BANHEIRO - COMPRIMENTO * LARGURA	4,38*2,14	9,37320000	9,37
			9,37

23.11.2.1. 93358 ESCAVAÇÃO MANUAL DE VALA COM PROFUNDIDADE MENOR OU IGUAL A 1,30 M. AF_02/2021 (M3)

			QTD
ESCAVAÇÃO DAS VALAS DAS PAREDES - COMPRIMENTO DAS PAREDES * LARGURA DA VALA * PROFUNDIDADE	(4,38+2,14+4,38+2,14+2,14+2,14)*0,3*0,4	2,07840000	2,08
ESCAVAÇÃO DOS BLOCOS - COMPRIMENTO * LARGURA * PROFUNDIDADE * QUANTIDADE	(0,4*0,4*0,4)*6	0,38400000	0,38
			2,46

23.11.2.2. 93382 REATERRO MANUAL DE VALAS COM COMPACTAÇÃO MECANIZADA. AF_04/2016 (M3)

			QTD
REATERRO DAS VALAS DAS PAREDES - COMPRIMENTO DAS PAREDES * LARGURA DE REATERRO * PROFUNDIDADE	(4,38+2,14+4,38+2,14+2,14+2,14)*0,1*0,4	0,69280000	0,69
			0,69

23.11.2.3. C0330 ATERRO C/COMPACTAÇÃO MANUAL S/CONTROLE, MAT. C/AQUISIÇÃO (M3)

			QTD
ATERRO BANHEIRO - ÁREA INTERNA * ALTURA MÉDIA	(2,28+2,8+3,03)*0,3	2,43300000	2,43
			2,43

23.11.3.1. 96617 LASTRO DE CONCRETO MAGRO, APLICADO EM BLOCOS DE COROAMENTO OU SAPATAS, ESPESSURA DE 3 CM. AF_08/2017 (M2)

			QTD
LASTRO DOS BLOCOS DE FUNDAÇÃO - COMPRIMENTO * LARGURA * QUANTIDADE	0,4*0,4*4	0,64000000	0,64
			0,64

23.11.3.2. C0216 ARMADURA CA-50A MÉDIA D= 6,3 A 10,0mm (KG)

			QTD
ARMADURA DOS BLOCOS - COMPRIMENTO * QUANTIDADE * QUANTIDADE DE BLOCOS * KG/M	0,6*8*4*0,395	7,58400000	7,58
ARMADURA DOS PILARETES - COMPRIMENTO * QUANTIDADE DE BARRAS * QUANTIDADE DE PILARETES * KG/M	4*4*4*0,617	39,48800000	39,49
			47,07

23.11.3.3. C0217 ARMADURA CA-60 FINA D=3,40 A 6,40mm (KG)

			QTD
ESTRIBO DOS PILARES - COMPRIMENTO * QUANTIDADE DE ESTRIBOS * QUANTIDADE DE PILARES * KG/M	0,9*(4/0,15)*4*0,154	14,78400000	14,78
			14,78

23.11.3.4. C0842 CONCRETO P/VIBR., FCK 20 MPa COM AGREGADO ADQUIRIDO (M3)

			QTD
CONCRETO DOS BLOCOS DE FUNDAÇÕES - COMPRIMENTO * LARGURA * ALTURA * QUANTIDADE DE BLOCOS	0,4*0,4*0,25*4	0,16000000	0,16
CONCRETO DOS PILARES - LARGURA * ESPESSURA * ALTURA * QUANTIDADE DE PILARES	0,3*0,12*4*4	0,57600000	0,58
CONCRETO DAS VIGAS BALDRAMES - COMPRIMENTO * LARGURA * ALTURA	(2,14+4,38+2,14+4,18+2,14+2,14)*0,2*0,2	0,68480000	0,68
			1,42

23.11.3.5. C1604 LANÇAMENTO E APLICAÇÃO DE CONCRETO S/ ELEVAÇÃO (M3)

			QTD
CONCRETO DOS BLOCOS DE FUNDAÇÕES - COMPRIMENTO * LARGURA * ALTURA * QUANTIDADE DE BLOCOS	0,4*0,4*0,25*4	0,16000000	0,16

[Handwritten signature and stamp]

Yukio Diógenes Bezerra
Eng. Civil - CREA - CE 341929
RNP: 0618515844

D M DA SILVA
SERVÇOS E
CONSTRÇOES
LTDA:2383462

PAULO
AFONSO DE
PINHO
REGO:05363926
334

Assinado digitalmente por PAULO AFONSO DE PINHO REGO:05363926334
ID: C=BR, O=ICP-Brasil, OU=Secretaria da Receita Federal do Brasil - RFB, OU=RFB e-CPF A1, OU=(EM BRANCO), OU=31014048000182, OU=Presencial, CN=PAULO AFONSO DE PINHO REGO:05363926334
Localização:
Data: 2025.01.30 11:46:11-03707
Fórmula PDF Renderer Versão: 2023.7.0

OBRA: CONTRATAÇÃO DE EMPRESA PARA CONSTRUÇÃO DE UMA ESCOLA DE 02 SALAS DE AULA E 01 QUADRA POLIESPORTIVA NA LOCALIDADES DE CACIMBAS, JUNTO A SECRETARIA DE EDUCAÇÃO E CULTURA DO MUNICÍPIO DE JAGUARIBE/CE

CONTRATO: 27.03.03.2023

PERÍODO: 02/01/2025 A 29/01/2025

RAZÃO SOCIAL: D M DA SILVA SERVIÇOS E CONSTRUÇÕES-ME

CNPJ : 23.834.621/000-76



MEMORIAL DE QUANTITATIVOS - 5ª MEDIÇÃO

CONCRETO DAS VIGAS BALDRAMES = COMPRIMENTO * LARGURA * ALTURA	(2,14+4,38+2,14+4,18+2,14+2,14)*0,2*0,2	0,68480000	0,68
			0,84

23.11.3.6. C1603 LANÇAMENTO E APLICAÇÃO DE CONCRETO C/ ELEVAÇÃO (M3)

CONCRETO DOS PILARES - LARGURA * ESPESSURA * ALTURA * QUANTIDADE DE PILARES	0,3*0,12*4*4	0,57600000	0,58
			0,58

23.11.3.7. C3991 FORMA PLANA CHAPA COMPENSADA PLASTIFICADA, ESP.= 18mm UTIL.

FORMA DOS PILARES - ALTURA * LARGURA * QUANTIDADE DE FACES * QUANTIDADE DE PILARES	3,85*0,3*2*4	9,24000000	9,24
FORMA DAS VIGAS BALDRAMES = COMPRIMENTO * ALTURA * QUANTIDADE DE FACES	(2,14+4,38+2,14+4,38+2,14+2,14)*0,2*2	6,92800000	6,93
			16,17

23.11.4.1. C0073 ALVENARIA DE TIJOLO CERÂMICO FURADO (9x19x19)cm C/ARGAMASSA

PAREDES - PERÍMETRO DAS PAREDES * ALTURA - VÃOS DE PORTAS E JANELAS	((4,38+(1,9*4)+(1,44*2))-(0,7*2,1*2)- [(0,4*0,8*2)]*2,85	32,14800000	32,15
			32,15

23.11.4.2. C4592 ALVENARIA DE EMBASAMENTO EM TIJOLO CERÂMICO FURADO C/

ALVENARIA DE EMBASAMENTO - COMPRIMENTO * LARGURA * ALTURA	(4,38+2,14+4,38+2,14+2,14+2,14)*0,2*0,3	1,03920000	1,04
			1,04

D M DA SILVA
SERVÇOS E
CONSTRCOE
S
LTDA:2383462
1000176

Assinado digitalmente por D M DA SILVA-SERVÇOS E CONSTRCOES LTDA:2383462/1000176
ND: C=BR, O=ICP-Brasil, S=CE, L=JAGUARIBE, OU=Secretaria da Receita Federal do Brasil - RFB, OU=RFB e-CNPJ A1, OU=31014048000182, OU=Presencial, CN=D M DA SILVA-SERVÇOS E CONSTRCOES LTDA:2383462/1000176
Razão: Eu sou o autor deste documento
Localização:
Data: 2025.01.30 11:44:48-03'00'
Foxit PDF Reader Versão: 2023.2.0

PAULO
AFONSO DE
PINHO
REGO:0536392
6334

Assinado digitalmente por PAULO AFONSO DE PINHO
REGO:05363926334
ND: C=BR, O=ICP-Brasil, OU=Secretaria da Receita Federal do Brasil - RFB, OU=RFB e-CPF A1, OU=(EM BRANCO), OU=31014048000182, OU=Presencial, CN=PAULO AFONSO DE PINHO
REGO:05363926334
Razão: Eu sou o autor deste documento
Localização:
Data: 2025.01.30 11:45:49-03'00'
Foxit PDF Reader Versão: 2023.2.0

Yukio Diógenes Bezerra
Eng. Civil CREA - CE 341929
RNP: 0618515844



ESTADO DO CEARÁ
PREFEITURA MUNICIPAL DE JAGUARIBE
SECRETARIA DE HABITAÇÃO E URBANISMO
LICENÇA DE OBRAS

Nº DA LICENÇA

778

DATA APROVAÇÃO

29/12/2023

PROCESSO

VALIDADE

31/12/2025

ENDEREÇO

SIT CACIMBAS, N° S/N

COORDENADAS

LONGITUDE:

LATITUDE:

BAIRRO

ZONA RURAL

NATUREZA DA OBRA

CONSTRUÇÃO

USO

INSTITUCIONAL

CATEGORIA DE USO

ZONEAMENTO

TRIBUTÁVEL

ISENTO

DADOS DA OBRA

NOME / PROPRIETÁRIO

MUNICIPIO DE JAGUARIBE C.N.P.J.: 07.443.708/0001-66

CNPJ / CPF

07443708000166

OBRA PÚBLICA?

NÃO

PROJETO (AUTOR)

ÉZIO PEIXOTO DE QUEIROZ JUNIOR

CREA/CAU

CAU/BR 00A106230

ART

RRT 12916040

CPF:

CONSTRUÇÃO (RESPONSÁVEL)

PAULO AFONSO DE PINHO RÊGO

CREA/CAU

RNP 0601376382

ART

CE 202313338557

CPF:

COD. OBRA	ÁREA DO TERRENO	ÁREA CONSTRUÍDA	TAXA OCUPAÇÃO	TAXA PERMEAB.	IND. DE APROV.
778	277,95 m ²	277,95 m ²	0,00 %	0,00 %	0,00
LOTEAMENTO			QUADRA(s)	LOTE(s)	CÓD DO IMÓVEL
					0000000000

VALOR DA OBRA

1.019.819,51

DATA DO INÍCIO DA OBRA

26/04/2024

DATA DO INÍCIO DA PRORROGAÇÃO

/ /

DATA DO FIM DA PRORROGAÇÃO

/ /

DATA DO FINAL DA OBRA

30/08/2024

DESCRIÇÃO DO PROJETO

CONSTRUÇÃO DE 01 ESCOLA 02 SALAS E 01 QUADRA POLIESPORTIVA NO SÍTIO CACIMBAS, NO MUNICÍPIO DE JAGUARIBE/CE.

IMPRESSÃO

JAGUARIBE, 28 DE Janeiro DE 2025

CÓD DE VALIDAÇÃO: 0122C1354M3530000778



Scanei para validar este documento

Rafael Gomes Diogenes
Rafael Gomes Diogenes
Secretário de Infraestrutura,
Ceará e Urbanismo
PORTARIA 270/2021 CPF 600.223.083-09

ESTE DOCUMENTO É A PROVA DA SUA REGULARIZAÇÃO

1

MANTENHA EM UM LOCAL VISÍVEL



ALVARÁ

LOCALIZAÇÃO E FUNCIONAMENTO

2025

ALVARÁ Nº: 0000002591

INSCRIÇÃO MUNICIPAL: 3885

VALIDADE: 31/12/2025

DADOS DO ESTABELECIMENTO

NOME / RAZÃO SOCIAL: D M DA SILVA SERVICOS E CONSTRUCOES LTDA

CNPJ/CPF: CNPJ: 23.834.621/0001-76

NOME FANTASIA: D M SERVICOS E CONSTRUCOES

ENDEREÇO: RUA ANTÔNIO WEIMA FERNANDES BEZERRA, 679 - - EDMAR BARREIRA

COMPLEMENTO:

DESCRIÇÃO DA ATIVIDADE PRINCIPAL:

4120400 - Construção de edifícios

OBSERVAÇÕES:

ESCRITÓRIO.

AREA UTILIZADA: 62,22

HORÁRIO DE FUNCIONAMENTO: 07:00 AS 18:00

Este contribuinte está autorizado a desenvolver as atividades acima elencadas e firma compromisso, sob as penas da Lei, de que conhece e atende os requisitos legais exigido para funcionamento e exercício das atividades econômicas constante no objeto social, no que respalda o uso e a ocupação do solo, as atividades domiciliares e restrições ao uso do espaço público, acessibilidade e de segurança sanitária e de prevenção contra Incendio e pânico. O contribuinte reconhece que o não atendimento a estes requisitos acarretara a suspensão e a cassação subsequente do Alvará de Funcionamento, nos termos da legislação vigente.

ESTE ALVARÁ É VÁLIDO SOMENTE PARA LOCALIZAÇÃO E ATIVIDADES ACIMA DISCRIMINADAS

CÓD. DE VALIDAÇÃO 0003E000A00000003885

IVONETE SALDANHA DA SILVA
SECRETÁRIA DO PLANEJAMENTO E GESTÃO

Luciano Costa da Silva
Secretário Adjunto da Sec. de Planej. e Gest.

Valdeci de Freitas Amorim
VALDECI DE FREITAS AMORIM
COORDENADOR DE ARRECADAÇÃO TRIBUTÁRIA



Anotação de Responsabilidade Técnica - ART
Lei nº 6.496, de 7 de dezembro de 1977

CREA-CE

ART OBRA / SERVIÇO
Nº CE20251579942

Conselho Regional de Engenharia e Agronomia do Ceará

COMPLEMENTAÇÃO à
CE20231338557

1. Responsável Técnico

PAULO AFONSO DE PINHO RÉGO

Título profissional: ENGENHEIRO CIVIL

RNP: 0601376382

Registro: 4060D CE

Empresa contratada: D M DA SILVA SERVIÇOS E CONSTRUÇÕES LTDA ME

Registro : 0010387889-CE

2. Dados do Contrato

Contratante: PREFEITURA MUNICIPAL DE JAGUARIBE

CPF/CNPJ: 07.443.708/0001-66

PRAÇA SENADOR FERNANDES TAVORA

Nº: SN

Complemento:

Bairro: CENTRO

Cidade: JAGUARIBE

UF: CE

CEP: 63475000

Contrato: 27.03.03/2023

Celebrado em: 29/12/2023

Valor: R\$ 1.019.819,51

Tipo de contratante: Pessoa Jurídica de Direito Público

Ação Institucional: NENHUMA - NÃO OPTANTE

3. Dados da Obra/Serviço

OUTROS LOCALIDADE DE CACIMBAS

Nº: S/N

Complemento: AS MARGENS DA BR 116

Bairro: MUNICÍPIO DE JAGUARIBE

Cidade: JAGUARIBE

UF: CE

CEP: 63475000

Data de Início: 31/12/2024

Previsão de término: 30/04/2025

Coordenadas Geográficas: -5.892726, -38.621989

Finalidade: Escolar

Código: Não Especificado

Proprietário: PREFEITURA MUNICIPAL DE JAGUARIBE

CPF/CNPJ: 07.443.708/0001-66

4. Atividade Técnica

16 - Execução	Quantidade	Unidade
49 - Execução de obra > CONSTRUÇÃO CIVIL > EDIFICAÇÕES > DE EDIFICAÇÃO > #1.1.1.4 - EM MATERIAIS MISTOS	277,95	m2
49 - Execução de obra > ESTRUTURAS > ESTRUTURAS DE CONCRETO E ARGAMASSA ARMADA > #2.1.1 - DE ESTRUTURA DE CONCRETO ARMADO	277,95	m2
49 - Execução de obra > CONSTRUÇÃO CIVIL > INSTALAÇÕES HIDROSSANITÁRIAS > #1.4.4 - DE LIGAÇÃO INDIVIDUAL DE REDE DE ÁGUA	277,95	m2
49 - Execução de obra > CONSTRUÇÃO CIVIL > INSTALAÇÕES HIDROSSANITÁRIAS > #1.4.5 - DE LIGAÇÃO INDIVIDUAL DE REDE DE ESGOTO	277,95	m2
49 - Execução de obra > CONSTRUÇÃO CIVIL > EDIFICAÇÕES > #1.1.6 - DE MURO	277,95	m2
49 - Execução de obra > CONSTRUÇÃO CIVIL > EDIFICAÇÕES > DE CERCAMENTO > #1.1.7.1 - POR ALAMBRAÇÃO OU GRADES	277,95	m2
49 - Execução de obra > ESTRUTURAS > FUNDAÇÕES > DE FUNDAÇÕES SUPERFICIAIS > #2.9.1.2 - EM SAPATAS ISOLADAS	277,95	m2
49 - Execução de obra > ELETROTÉCNICA > INSTALAÇÕES ELÉTRICAS > DE LIGAÇÃO INDIVIDUAL DE REDE DE ENERGIA > #11.10.10.2 - EM BAIXA TENSÃO PARA FINS COMERCIAIS	277,95	m2

Após a conclusão das atividades técnicas o profissional deve proceder a baixa desta ART

5. Observações

CONSTRUÇÃO DE UMA ESCOLA DE 02 SALAS DE AULA E 01 QUADRA POLIESPORTIVA NA LOCALIDADES DE CACIMBAS, JUNTO A SECRETARIA DE EDUCAÇÃO E CULTURA DO MUNICÍPIO DE JAGUARIBE/CE.

Aditivo: 4º ADITIVO PRORROGAÇÃO DO PRAZO

6. Declarações

7. Entidade de Classe

ASSOCIAÇÃO BRASILEIRA DE ENGENHEIROS CIVIS (ABENC)





Anotação de Responsabilidade Técnica - ART
Lei nº 6.496, de 7 de dezembro de 1977

CREA-CE

ART OBRA / SERVIÇO
Nº CE20251579942

Conselho Regional de Engenharia e Agronomia do Ceará

COMPLEMENTAÇÃO à
CE20231338557

PAULO AFONSO
DE PINHO
REGO:05363926334

Anexo: Sistema de Autenticação de Assinaturas
REGO:05363926334
Nº: C-66, Out/2019, OU=Secretaria da Receita Federal do
Brasil - RFB, OU=RPB=CPF A1, OU=(EM BRANCO), OU=31514548522152, OU=pinhoceara, CN=PAULO AFONSO DE
PINHO REGO,25363926334
Módulo: Eo ou o maior deste documento
Emissão: 2025.01.30 19:15:06-0302
Versão PDF Reader: Versão: 2023.2.0

PAULO AFONSO DE PINHO REGO - CPF: 053.639.263-34

PREFEITURA MUNICIPAL DE JAGUARIBE - CNPJ: 07.443.708/0001-66

8. Assinaturas

Declaro serem verdadeiras as informações acima

Local

de

data

9. Informações

* A ART é válida somente quando quitada, mediante apresentação do comprovante do pagamento ou conferência no site do Crea.

10. Valor

Esta ART é isenta de taxa

Registrada em: 30/01/2025





Conselho Regional de Engenharia e Agronomia do Ceará

INICIAL

1. Responsável Técnico

PAULO AFONSO DE PINHO RÊGO

Título profissional: ENGENHEIRO CIVIL

RNP: 0601376382

Registro: 4060D CE

Empresa contratada: D M DA SILVA SERVIÇOS E CONSTRUÇÕES LTDA ME

Registro : 0010387889-CE

2. Dados do Contrato

Contratante: PREFEITURA MUNICIPAL DE JAGUARIBE

CPF/CNPJ: 07.443.708/0001-66

PRAÇA SENADOR FERNANDES TAVORA

Nº: SN

Complemento:

Bairro: CENTRO

Cidade: JAGUARIBE

UF: CE

CEP: 63475000

Contrato: 27.03.03/2023

Celebrado em: 29/12/2023

Valor: R\$ 1.019.819,51

Tipo de contratante: Pessoa Jurídica de Direito Público

Ação Institucional: NENHUMA - NÃO OPTANTE

3. Dados da Obra/Serviço

OUTROS LOCALIDADE DE CACIMBAS

Nº: S/N

Complemento: AS MARGENS DA BR 116

Bairro: MUNICÍPIO DE JAGUARIBE

Cidade: JAGUARIBE

UF: CE

CEP: 63475000

Data de Início: 29/12/2023

Previsão de término: 27/04/2024

Coordenadas Geográficas: -5.892726, -38.621989

Finalidade: Escolar

Código: Não Especificado

Proprietário: PREFEITURA MUNICIPAL DE JAGUARIBE

CPF/CNPJ: 07.443.708/0001-66

4. Atividade Técnica

16 - Execução	Quantidade	Unidade
49 - Execução de obra > CONSTRUÇÃO CIVIL > EDIFICAÇÕES > DE EDIFICAÇÃO > #1.1.1.4 - EM MATERIAIS MISTOS	277,95	m2
49 - Execução de obra > ESTRUTURAS > ESTRUTURAS DE CONCRETO E ARGAMASSA ARMADA > #2.1.1 - DE ESTRUTURA DE CONCRETO ARMADO	277,95	m2
49 - Execução de obra > CONSTRUÇÃO CIVIL > INSTALAÇÕES HIDROSSANITÁRIAS > #1.4.4 - DE LIGAÇÃO INDIVIDUAL DE REDE DE ÁGUA	277,95	m2
49 - Execução de obra > CONSTRUÇÃO CIVIL > INSTALAÇÕES HIDROSSANITÁRIAS > #1.4.5 - DE LIGAÇÃO INDIVIDUAL DE REDE DE ESGOTO	277,95	m2
49 - Execução de obra > CONSTRUÇÃO CIVIL > EDIFICAÇÕES > #1.1.6 - DE MURO	277,95	m2
49 - Execução de obra > CONSTRUÇÃO CIVIL > EDIFICAÇÕES > DE CERCAMENTO > #1.1.7.1 - POR ALAMBRADO OU GRADES	277,95	m2
49 - Execução de obra > ESTRUTURAS > FUNDAÇÕES > DE FUNDAÇÕES SUPERFICIAIS > #2.9.1.2 - EM SAPATAS ISOLADAS	277,95	m2
49 - Execução de obra > ELÉTROTÉCNICA > INSTALAÇÕES ELÉTRICAS > DE LIGAÇÃO INDIVIDUAL DE REDE DE ENERGIA > #11.10.10.2 - EM BAIXA TENSÃO PARA FINS COMERCIAIS	277,95	m2

Após a conclusão das atividades técnicas o profissional deve proceder a baixa desta ART

5. Observações

CONSTRUÇÃO DE UMA ESCOLA DE 02 SALAS DE AULA E 01 QUADRA POLIESPORTIVA NA LOCALIDADES DE CACIMBAS, JUNTO A SECRETARIA DE EDUCAÇÃO E CULTURA DO MUNICÍPIO DE JAGUARIBE/CE.

6. Declarações

- Declaro que estou cumprindo as regras de acessibilidade previstas nas normas técnicas da ABNT, na legislação específica e no decreto n. 5296/2004.

7. Entidade de Classe

ASSOCIAÇÃO BRASILEIRA DE ENGENHEIROS CIVIS (ABENC)

A autenticidade desta ART pode ser verificada em: <https://crea-ce.sitac.com.br/publico/>, com a chave: WaWdy
Impresso em: 22/07/2024 às 08:58:28 por: , ip: 187.19.232.192





Conselho Regional de Engenharia e Agronomia do Ceará

8. Assinaturas

Declaro serem verdadeiras as informações acima

_____ de _____ de _____
Local data

INICIAL

PAULO AFONSO DE PINHO RÊGO - CPF: 053.639.263-34

PREFEITURA MUNICIPAL DE JAGUARIBE - CNPJ: 07.443.708/0001-86

9. Informações

* A ART é válida somente quando quitada, mediante apresentação do comprovante do pagamento ou conferência no site do Crea.

10. Valor

Valor da ART: R\$ 254,59 Registrada em: 02/01/2024 Valor pago: R\$ 254,59 Nosso Número: 8216640584

A autenticidade desta ART pode ser verificada em: <https://crea-ce.sitac.com.br/publico/>, com a chave: WaWdy
Impresso em: 22/07/2024 às 08:58:28 por: , ip: 187.19.232.192





Anotação de Responsabilidade Técnica - ART
Lei nº 6.496, de 7 de dezembro de 1977

CREA-CE

ART OBRA / SERVIÇO
Nº CE20251572877

Conselho Regional de Engenharia e Agronomia do Ceará

COMPLEMENTAÇÃO à
CE20220914585

1. Responsável Técnico

YUKIO DIÓGENES BEZERRA

Título profissional: **ENGENHEIRO CIVIL**

RNP: **0618515844**

Registro: **341929CE**

Empresa contratada: **DIÓGENES BEZERRA ENGENHARIA LTDA - ME**

Registro : **0010475818-CE**

2. Dados do Contrato

Contratante: **MUNICÍPIO DE JAGUARIBE**

PRAÇA SENADOR FERNANDES TÁVORA

Complemento: **PREFEITURA MUNICIPAL**

Cidade: **JAGUARIBE**

Bairro: **CENTRO**

UF: **CE**

CPF/CNPJ: **07.443.708/0001-66**

Nº: **S/N**

CEP: **63475000**

Contrato: **Não especificado**

Celebrado em:

Valor: **R\$ 10.000,00**

Tipo de contratante: **Pessoa Jurídica de Direito Público**

Ação Institucional: **NENHUMA - NÃO OPTANTE**

3. Dados da Obra/Serviço

OUTROS PRAÇA SENADOR FERNANDES TÁVORA

Complemento: **MUNICÍPIO DE JAGUARIBE**

Cidade: **BRASILÉIA**

Data de Início: **03/01/2022**

Previsão de término: **30/04/2025**

Coordenadas Geográficas: **-5.888855, -38.623371**

Finalidade: **Escolar**

Código: **Não Especificado**

Proprietário: **MUNICÍPIO DE JAGUARIBE**

Nº: **S/N**

CEP: **63475000**

CPF/CNPJ: **07.443.708/0001-66**

4. Atividade Técnica

	Quantidade	Unidade
14 - Elaboração		
80 - Projeto > CONSTRUÇÃO CIVIL > EDIFICAÇÕES > DE EDIFICAÇÃO > #1.1.1.1 - DE ALVENARIA	8,00	h/d
80 - Projeto > CONSTRUÇÃO CIVIL > INSTALAÇÕES HIDROSSANITÁRIAS > #1.4.1 - DE SISTEMA DE ÁGUA POTÁVEL	8,00	h/d
80 - Projeto > CONSTRUÇÃO CIVIL > INSTALAÇÕES HIDROSSANITÁRIAS > #1.4.3 - DE INSTALAÇÃO DE SISTEMA DE ESGOTO SANITÁRIO	8,00	h/d
80 - Projeto > ELETROTÉCNICA > INSTALAÇÕES ELÉTRICAS > DE LIGAÇÃO INDIVIDUAL DE REDE DE ENERGIA > #11.10.10.1 - EM BAIXA TENSÃO PARA FINS RESIDENCIAIS	8,00	h/d
80 - Projeto > ELETROTÉCNICA > SISTEMAS DE PROTEÇÃO CONTRA DESCARGAS ATMOSFÉRICAS - SPDA > #11.12.1 - DE SISTEMAS DE PROTEÇÃO CONTRA DESCARGAS ATMOSFÉRICAS - SPDA	8,00	h/d
80 - Projeto > CONSTRUÇÃO CIVIL > INSTALAÇÕES DE GASES, VAPORES E À VÁCUO > #1.5.2 - DE TUBULAÇÃO DE GÁS	8,00	h/d
80 - Projeto > CONSTRUÇÃO CIVIL > INSTALAÇÕES DE PREVENÇÃO E COMBATE A INCÊNDIO > #1.6.6 - DE PREVENÇÃO E COMBATE A INCÊNDIO E PÂNICO	8,00	h/d
80 - Projeto > GEOTECNIA E GEOLOGIA DA ENGENHARIA > OBRAS DE TERRA > DE OBRAS DE TERRA > #3.3.1.9 - TERRAPLENAGEM	8,00	h/d
80 - Projeto > ESTRUTURAS > ESTRUTURAS DE CONCRETO E ARGAMASSA ARMADA > #2.1.1 - DE ESTRUTURA DE CONCRETO ARMADO	8,00	h/d
80 - Projeto > ESTRUTURAS > ESTRUTURAS DE MADEIRA > #2.3.1 - DE ESTRUTURA DE MADEIRA	8,00	h/d
80 - Projeto > ESTRUTURAS > ESTRUTURAS METÁLICAS > DE ESTRUTURA METÁLICA > #2.2.1.1 - PARA EDIFICAÇÃO	8,00	h/d
80 - Projeto > CONSTRUÇÃO CIVIL > MATERIAIS DE CONSTRUÇÃO CIVIL > #1.2.5 - DE IMPERMEABILIZAÇÃO APLICADA À CONSTRUÇÃO CIVIL	8,00	h/d

A autenticidade desta ART pode ser verificada em: <https://crea-ce.sitac.com.br/publico/>, com a chave: ww7B4
Impresso em: 20/01/2025 às 11:05:30 por: , ip: 177.124.16.26





Conselho Regional de Engenharia e Agronomia do Ceará

COMPLEMENTAÇÃO à
CE20220914585

35 - Elaboração de orçamento > CONSTRUÇÃO CIVIL > EDIFICAÇÕES > DE EDIFICAÇÃO > #1.1.1.1 - DE ALVENARIA	8,00	h/d
35 - Elaboração de orçamento > CONSTRUÇÃO CIVIL > INSTALAÇÕES HIDROSSANITÁRIAS > #1.4.1 - DE SISTEMA DE ÁGUA POTÁVEL	8,00	h/d
35 - Elaboração de orçamento > CONSTRUÇÃO CIVIL > INSTALAÇÕES HIDROSSANITÁRIAS > #1.4.3 - DE INSTALAÇÃO DE SISTEMA DE ESGOTO SANITÁRIO	8,00	h/d
35 - Elaboração de orçamento > ELETROTÉCNICA > INSTALAÇÕES ELÉTRICAS > DE LIGAÇÃO INDIVIDUAL DE REDE DE ENERGIA > #11.10.10.1 - EM BAIXA TENSÃO PARA FINS RESIDENCIAIS	8,00	h/d
35 - Elaboração de orçamento > ELETROTÉCNICA > SISTEMAS DE PROTEÇÃO CONTRA DESCARGAS ATMOSFÉRICAS - SPDA > #11.12.1 - DE SISTEMAS DE PROTEÇÃO CONTRA DESCARGAS ATMOSFÉRICAS - SPDA	8,00	h/d
35 - Elaboração de orçamento > CONSTRUÇÃO CIVIL > INSTALAÇÕES DE GASES, VAPORES E À VÁCUO > #1.5.2 - DE TUBULAÇÃO DE GÁS	8,00	h/d
35 - Elaboração de orçamento > CONSTRUÇÃO CIVIL > INSTALAÇÕES DE PREVENÇÃO E COMBATE A INCÊNDIO > #1.6.6 - DE PREVENÇÃO E COMBATE A INCÊNDIO E PÂNICO	8,00	h/d
35 - Elaboração de orçamento > GEOTECNIA E GEOLOGIA DA ENGENHARIA > OBRAS DE TERRA > DE OBRAS DE TERRA > #3.3.1.9 - TERRAPLENAGEM	8,00	h/d
35 - Elaboração de orçamento > ESTRUTURAS > ESTRUTURAS DE CONCRETO E ARGAMASSA ARMADA > #2.1.1 - DE ESTRUTURA DE CONCRETO ARMADO	8,00	h/d
35 - Elaboração de orçamento > ESTRUTURAS > ESTRUTURAS DE MADEIRA > #2.3.1 - DE ESTRUTURA DE MADEIRA	8,00	h/d
35 - Elaboração de orçamento > ESTRUTURAS > ESTRUTURAS METÁLICAS > DE ESTRUTURA METÁLICA > #2.2.1.1 - PARA EDIFICAÇÃO	8,00	h/d
35 - Elaboração de orçamento > CONSTRUÇÃO CIVIL > MATERIAIS DE CONSTRUÇÃO CIVIL > #1.2.5 - DE IMPERMEABILIZAÇÃO APLICADA À CONSTRUÇÃO CIVIL	8,00	h/d
18 - Fiscalização	Quantidade	Unidade
60 - Fiscalização de obra > CONSTRUÇÃO CIVIL > EDIFICAÇÕES > DE EDIFICAÇÃO > #1.1.1.1 - DE ALVENARIA	8,00	h/d
60 - Fiscalização de obra > CONSTRUÇÃO CIVIL > INSTALAÇÕES HIDROSSANITÁRIAS > #1.4.1 - DE SISTEMA DE ÁGUA POTÁVEL	8,00	h/d
60 - Fiscalização de obra > CONSTRUÇÃO CIVIL > INSTALAÇÕES HIDROSSANITÁRIAS > #1.4.3 - DE INSTALAÇÃO DE SISTEMA DE ESGOTO SANITÁRIO	8,00	h/d
60 - Fiscalização de obra > ELETROTÉCNICA > INSTALAÇÕES ELÉTRICAS > DE LIGAÇÃO INDIVIDUAL DE REDE DE ENERGIA > #11.10.10.1 - EM BAIXA TENSÃO PARA FINS RESIDENCIAIS	8,00	h/d
60 - Fiscalização de obra > ELETROTÉCNICA > SISTEMAS DE PROTEÇÃO CONTRA DESCARGAS ATMOSFÉRICAS - SPDA > #11.12.1 - DE SISTEMAS DE PROTEÇÃO CONTRA DESCARGAS ATMOSFÉRICAS - SPDA	8,00	h/d
60 - Fiscalização de obra > CONSTRUÇÃO CIVIL > INSTALAÇÕES DE GASES, VAPORES E À VÁCUO > #1.5.2 - DE TUBULAÇÃO DE GÁS	8,00	h/d
60 - Fiscalização de obra > CONSTRUÇÃO CIVIL > INSTALAÇÕES DE PREVENÇÃO E COMBATE A INCÊNDIO > #1.6.6 - DE PREVENÇÃO E COMBATE A INCÊNDIO E PÂNICO	8,00	h/d
60 - Fiscalização de obra > GEOTECNIA E GEOLOGIA DA ENGENHARIA > OBRAS DE TERRA > DE OBRAS DE TERRA > #3.3.1.9 - TERRAPLENAGEM	8,00	h/d
60 - Fiscalização de obra > ESTRUTURAS > ESTRUTURAS DE CONCRETO E ARGAMASSA ARMADA > #2.1.1 - DE ESTRUTURA DE CONCRETO ARMADO	8,00	h/d
60 - Fiscalização de obra > ESTRUTURAS > ESTRUTURAS DE MADEIRA > #2.3.1 - DE ESTRUTURA DE MADEIRA	8,00	h/d
60 - Fiscalização de obra > ESTRUTURAS > ESTRUTURAS METÁLICAS > DE ESTRUTURA METÁLICA > #2.2.1.1 - PARA EDIFICAÇÃO	8,00	h/d
60 - Fiscalização de obra > CONSTRUÇÃO CIVIL > MATERIAIS DE CONSTRUÇÃO CIVIL > #1.2.5 - DE IMPERMEABILIZAÇÃO APLICADA À CONSTRUÇÃO CIVIL	8,00	h/d

Após a conclusão das atividades técnicas o profissional deve proceder a baixa desta ART

5. Observações

ELABORAÇÃO DE ORÇAMENTO, PROJETOS E FISCALIZAÇÃO PARA A CONSTRUÇÃO, MANUTENÇÃO E MELHORIAS EM UNIDADES ESCOLARES DO ENSINO INFANTIL E FUNDAMENTAL DO MUNICÍPIO DE JAGUARIBE.

Aditivo: SETIMO

6. Declarações

A autenticidade desta ART pode ser verificada em: <https://crea-ce.sitac.com.br/publico/>, com a chave: ww7B4
Impresso em: 20/01/2025 às 11:05:31 por: , ip: 177.124.16.26





Anotação de Responsabilidade Técnica - ART
Lei nº 6.496, de 7 de dezembro de 1977

CREA-CE

ART OBRA / SERVIÇO
Nº CE20251572877

Conselho Regional de Engenharia e Agronomia do Ceará

COMPLEMENTAÇÃO à
CE20220914585

7. Entidade de Classe
NENHUMA - NÃO OPTANTE

gov.br

Documento assinado digitalmente
YUKIO DIOGENES BEZERRA
Data: 20/01/2025 11:08:19-0300
Verifique em <https://validar.iti.gov.br>

8. Assinaturas

Declaro serem verdadeiras as informações acima

YUKIO DIÓGENES BEZERRA - CPF: 051.900.083-80

Local _____ de _____ de _____
data

MUNICÍPIO DE JAGUARIBE - CNPJ: 07.443.708/0001-66

9. Informações

* A ART é válida somente quando quitada, mediante apresentação do comprovante do pagamento ou conferência no site do Crea.

10. Valor

Esta ART é isenta de taxa Registrada em: 20/01/2025

A autenticidade desta ART pode ser verificada em: <https://crea-ce.silac.com.br/publico/>, com a chave: ww7B4
Impresso em: 20/01/2025 às 11:05:31 por: , ip: 177.124.16.26

www.creace.org.br
Tel: (85) 3453-5800

faleconosco@creace.org.br
Fax: (85) 3453-5804



CREA-CE
Conselho Regional de Engenharia
e Agronomia do Ceará





À
PREFEITURA MUNICIPAL DE JAGUARIBE-CE

DECLARAÇÃO DE NÃO VÍNCULO

D M DA SILVA SERVCOS E CONSTRCOES LTDA - CNPJ sob nº 23.834.621/0001-76 - Endereço: RUA ANTONIO WEIMA FERNANDES BEZERRA, Nº 679 - BAIRRO: EDMAR BARREIRA PINHEIRO - CEP: 63.475-000 - JAGUARIBE-CE. declara que, não possui em seu quadro societário servidor público da ativa, ou empregado de empresa pública ou de sociedade de economia mista.

Atenciosamente;

Jaguaribe Estado do Ceará. 30 DE JANEIRO DE 2025

JULIO CESAR
MACARIO DE
OLIVEIRA:03087673307

Assinado digitalmente por JULIO CESAR MACARIO DE
OLIVEIRA:03087673307
NO: C=BR, O=ICP-Brasil, OU=Secretaria da Receita Federal do
Brasil - RFB, OU=RFB e-CPF A1, OU=(EM BRANCO), OU=
31014048000182, OU=presencial, CN=JULIO CESAR
MACARIO DE OLIVEIRA:03087673307
Razão: Eu sou o autor deste documento
Localização:
Data: 2025.01.30 14:15:33-03'00'
Foxit PDF Reader Versão: 2024.1.0

Júlio César Macário de Oliveira
CPF sob o nº 030.876.733-07



REPÚBLICA FEDERATIVA DO BRASIL

CADASTRO NACIONAL DA PESSOA JURÍDICA

NÚMERO DE INSCRIÇÃO 23.834.621/0001-76 MATRIZ	COMPROVANTE DE INSCRIÇÃO E DE SITUAÇÃO CADASTRAL	DATA DE ABERTURA 11/12/2015
-----------------------------------------------------	-----------------------------------------------------	--------------------------------

NOME EMPRESARIAL D M DA SILVA SERVCOS E CONSTRCOES LTDA

TÍTULO DO ESTABELECIMENTO (NOME DE FANTASIA) D M SERVICOS E CONSTRUCOES	PORTE ME
----------------------------------------------------------------------------	-------------

CÓDIGO E DESCRIÇÃO DA ATIVIDADE ECONÔMICA PRINCIPAL 41.20-4-00 - Construção de edifícios

CÓDIGO E DESCRIÇÃO DAS ATIVIDADES ECONÔMICAS SECUNDÁRIAS 25.11-0-00 - Fabricação de estruturas metálicas 25.12-8-00 - Fabricação de esquadrias de metal 38.11-4-00 - Coleta de resíduos não-perigosos 38.12-2-00 - Coleta de resíduos perigosos 38.21-1-00 - Tratamento e disposição de resíduos não-perigosos 38.22-0-00 - Tratamento e disposição de resíduos perigosos 42.21-9-03 - Manutenção de redes de distribuição de energia elétrica 42.22-7-01 - Construção de redes de abastecimento de água, coleta de esgoto e construções correlatas, exceto obras de irrigação 43.13-4-00 - Obras de terraplenagem 43.21-5-00 - Instalação e manutenção elétrica 47.44-0-99 - Comércio varejista de materiais de construção em geral 49.23-0-02 - Serviço de transporte de passageiros - locação de automóveis com motorista 49.24-8-00 - Transporte escolar 71.12-0-00 - Serviços de engenharia 74.20-0-04 - Filmagem de festas e eventos 77.11-0-00 - Locação de automóveis sem condutor 77.32-2-01 - Aluguel de máquinas e equipamentos para construção sem operador, exceto andaimes 77.32-2-02 - Aluguel de andaimes 77.39-0-03 - Aluguel de palcos, coberturas e outras estruturas de uso temporário, exceto andaimes 77.39-0-99 - Aluguel de outras máquinas e equipamentos comerciais e industriais não especificados anteriormente, sem operador

CÓDIGO E DESCRIÇÃO DA NATUREZA JURÍDICA 206-2 - Sociedade Empresária Limitada

LOGRADOURO R ANTONIO WEIMA FERNANDES BEZERRA	NÚMERO 679	COMPLEMENTO *****
-------------------------------------------------	---------------	----------------------

CEP 63.475-000	BAIRRO/DISTRITO EDMAR BARREIRA PINHEIRO	MUNICÍPIO JAGUARIBE	UF CE
-------------------	--------------------------------------------	------------------------	----------

ENDEREÇO ELETRÔNICO FLIMA@BRISANET.COM.BR	TELEFONE (88) 9957-3228
----------------------------------------------	----------------------------

ENTE FEDERATIVO RESPONSÁVEL (EFR) *****

SITUAÇÃO CADASTRAL ATIVA	DATA DA SITUAÇÃO CADASTRAL 11/12/2015
-----------------------------	------------------------------------------

MOTIVO DE SITUAÇÃO CADASTRAL

SITUAÇÃO ESPECIAL *****	DATA DA SITUAÇÃO ESPECIAL *****
----------------------------	------------------------------------

Aprovado pela Instrução Normativa RFB nº 2.119, de 06 de dezembro de 2022.

Emitido no dia 22/01/2025 às 14:45:16 (data e hora de Brasília).

Página: 1/2



REPÚBLICA FEDERATIVA DO BRASIL

CADASTRO NACIONAL DA PESSOA JURÍDICA

NÚMERO DE INSCRIÇÃO 23.834.621/0001-76 MATRIZ	COMPROVANTE DE INSCRIÇÃO E DE SITUAÇÃO CADASTRAL	DATA DE ABERTURA 11/12/2015
------------------------------------------------------------	---------------------------------------------------------	---------------------------------------

NOME EMPRESARIAL D M DA SILVA SERVCOS E CONSTRCOES LTDA

CÓDIGO E DESCRIÇÃO DAS ATIVIDADES ECONÔMICAS SECUNDÁRIAS 82.30-0-01 - Serviços de organização de feiras, congressos, exposições e festas 90.01-9-02 - Produção musical 90.01-9-06 - Atividades de sonorização e de iluminação 93.19-1-01 - Produção e promoção de eventos esportivos

CÓDIGO E DESCRIÇÃO DA NATUREZA JURÍDICA 206-2 - Sociedade Empresária Limitada

LOGRADOURO R ANTONIO WEIMA FERNANDES BEZERRA	NÚMERO 679	COMPLEMENTO *****
--------------------------------------------------------	----------------------	-----------------------------

CEP 63.475-000	BAIRRO/DISTRITO EDMAR BARREIRA PINHEIRO	MUNICÍPIO JAGUARIBE	UF CE
--------------------------	---------------------------------------------------	-------------------------------	-----------------

ENDEREÇO ELETRÔNICO FLIMA@BRISANET.COM.BR	TELEFONE (88) 9957-3228
-----------------------------------------------------	-----------------------------------

ENTE FEDERATIVO RESPONSÁVEL (EFR) *****

SITUAÇÃO CADASTRAL ATIVA	DATA DA SITUAÇÃO CADASTRAL 11/12/2015
------------------------------------	-------------------------------------------------

MOTIVO DE SITUAÇÃO CADASTRAL

SITUAÇÃO ESPECIAL *****	DATA DA SITUAÇÃO ESPECIAL *****
-----------------------------------	-------------------------------------------

Aprovado pela Instrução Normativa RFB nº 2.119, de 06 de dezembro de 2022.

Emitido no dia **22/01/2025** às **14:45:16** (data e hora de Brasília).

Página: **2/2**

RELAÇÃO DA FOLHA POR EMPREGADO

Código	Nome do empregado	Salário	Out.Prov.	Sal.Fam.	INSS	IRRF	Out.Desc.	Líquido	FGTS	Assinatura
Empregados										
6	BRUNO HENRIQUE BRASIL PINHEIRO	1.600,00	0,00	0,00	122,82	0,00	0,00	1.477,18	128,00	<i>[Handwritten Signature]</i>
5	FRANCISCO LEILSON OLIVEIRA SILVA	1.600,00	0,00	0,00	122,82	0,00	0,00	1.477,18	128,00	<i>[Handwritten Signature]</i>
4	ROSENILTO TOMAZ DE OLIVEIRA	1.412,00	0,00	0,00	105,90	0,00	0,00	1.306,10	112,96	<i>[Handwritten Signature]</i>
Empregados: 3		4.612,00	0,00	0,00	351,54	0,00	0,00	4.260,46	368,96	
Todos gerais: 3		4.612,00	0,00	0,00	351,54	0,00	0,00	4.260,46	368,96	

Serviços: 2; Departamentos: 3

RESUMO DA FOLHA

Rubrica	Nome da Rubrica	Nº Empregados/Contribuintes	Valor informado	Valor Calculado	
Departamento: 3 - OBRAS					
PROVENTOS					
8781	DIAS NORMAIS	3	90,00	4.612,00	
			Total:	4.612,00	
DESCONTOS					
998	I.N.S.S.	3	22,86	351,54	
			Total:	351,54	
INFORMATIVA					
996	F.G.T.S DO MES	3	0,00	368,96 *	
			Total:	368,96	
				Liquido Depto:	4.260,46

Situações

Resumo das bases do Departamento

No.Empregados:	3	Salário contribuição empregados:	4.612,00	Base do IRRF Mensal:	2.917,60
No.Estagiários:	0	Salário contribuição contribuintes:	0,00	Valor do IRRF Mensal:	0,00
Trabalhando:	3	Excedente:	0,00	Base IRRF Férias:	0,00
Afastamento direitos integrais:	0	Base total:	4.612,00	Valor IRRF Férias:	0,00
Afastamento acid. de trabalho:	0	Segurados:	351,54	Base IRRF Partic. Lucros:	0,00
Afastamento serviço militar:	0	Empresa:	0,00	Valor IRRF Partic. Lucros:	0,00
Salário maternidade:	0	RAT:	138,36	Base IRRF Exterior:	0,00
Salário maternidade INSS:	0	Contribuintes:	0,00	Valor IRRF Exterior:	0,00
Doença:	0	Sub-Total:	489,90	Base IRRF 13º salário:	0,00
Doença Profissional:	0	Retenções:	0,00	Valor IRRF 13º salário:	0,00
Licença sem vencimento:	0	(-) Salário família/maternidade:	0,00	Valor Total do IRRF:	0,00
Demitido:	0	Compensações:	0,00	IRRF Aluguéis:	0,00
Transferido:	0	Valores pagos a Cooperativas:	0,00	IRRF contribuintes:	0,00
Férias:	0	Outras Compensações:	0,00	Base do FGTS:	4.612,00
Mandato sindical:	0	Total:	489,90	Valor do FGTS:	368,96
Aposentadoria:	0	Terceiros:	0,00	Base do FGTS Aprendiz:	0,00
Partic. curso/programa de qualificação:	0	Total INSS:	489,90	Valor do FGTS Aprendiz:	0,00
Ausência justificada:	0			Base FGTS Rescisório:	0,00
Outros afastamentos:	0			Valor FGTS Rescisório:	0,00
Admissões:	0			Base FGTS Resc. mês ant.:	0,00
No.contribuintes:	0			Valor FGTS Resc. mês ant.:	0,00
				Base do PIS:	0,00
				Valor do PIS:	0,00
				Base do ISS:	0,00
				Valor do ISS:	0,00

Liquido Depto: 4.260,46

Empresa: 2 - D M DA SILVA SERVCOS E CONSTRCOES LTDA
CNPJ: 23.834.621/0001-76
Cálculo: Folha Mensal
Competência: 11/2024

Página: 2/2
 Emissão: 11/12/2024
 Hora: 14:04:36

Serviços: 2; Departamentos: 3

RESUMO DA FOLHA

Rubrica	Nome da Rubrica	Nº Empregados/Contribuintes	Valor informado	Valor Calculado	
Situações		Resumo Geral			
No.Empregados:	3	Salário contribuição empregados:	4.612,00	Base do IRRF Mensal:	2.917,60
No.Estagiários:	0	Salário contribuição contribuintes:	0,00	Valor do IRRF Mensal:	0,00
Trabalhando:	3	Excedente:	0,00	Base IRRF Férias:	0,00
Afastamento direitos integrais:	0	Base total:	4.612,00	Valor IRRF Férias:	0,00
Afastamento acid. de trabalho:	0	Segurados:	351,54	Base IRRF Partic. Lucros:	0,00
Afastamento serviço militar:	0	Empresa:	0,00	Valor IRRF Partic. Lucros:	0,00
Salário maternidade:	0	RAT:	138,36	Base IRRF Exterior:	0,00
Salário maternidade INSS:	0	Contribuintes:	0,00	Valor IRRF Exterior:	0,00
Doença:	0	Sub-Total:	489,90	Base IRRF 13º salário:	0,00
Doença Profissional:	0	Retenções:	0,00	Valor IRRF 13º salário:	0,00
Licença sem vencimento:	0	(-) Salário família/maternidade:	0,00	Valor Total do IRRF:	0,00
Demitido:	0	Compensações:	0,00	IRRF Aluguéis:	0,00
Transferido:	0	Valores pagos a Cooperativas:	0,00	IRRF contribuintes:	0,00
Férias:	0	Outras Compensações:	0,00	Base do FGTS:	4.612,00
Mandato sindical:	0	Total:	489,90	Valor do FGTS:	368,96
Aposentadoria:	0	Terceiros:	0,00	Base do FGTS Aprendiz:	0,00
Partic. curso/programa de qualificação:	0	Total INSS:	489,90	Valor do FGTS Aprendiz:	0,00
Ausência justificada:	0			Base FGTS Rescisório:	0,00
Outros afastamentos:	0			Valor FGTS Rescisório:	0,00
Admissões:	0			Base FGTS Resc. mês ant.:	0,00
No.contribuintes:	0			Valor FGTS Resc. mês ant.:	0,00
				Base do PIS:	0,00
				Valor do PIS:	0,00
				Base do ISS:	0,00
				Valor do ISS:	0,00
				Liquido Geral:	4.260,46

Serviços: 2; Departamentos: 3

EXTRATO MENSAL

Empr.: 6 BRUNO HENRIQUE BRASIL PINHEIRO **Situação:** Trabalhando **CPF:** 047.735.063-18 **Adm:** 01/07/2024
Vínculo: Celetista **CC:** 1 **Depto:** 3 **Horas Mês:** 220,00
Cargo: 6 ENCARREGADO DE OBRAS **C.B.O.:** 710205 **Filial:** 1 **Salário:** 1.600,00

8781 DIAS NORMAIS	30,00	1.600,00 P	998	I.N.S.S.	7,68	122,82 D			
ND: 0 Proventos:	1.600,00	Descontos:	122,82	Informativa:	128,00	Informativa Dedutora:	0	Líquido:	1.477,18
NF: 0 Base INSS:	1.600,00	Excedente INSS:	0,00	Base FGTS:	1.600,00	Valor FGTS:	128,00	Base IRRF:	1.035,20

Data de pagamento : ___/___/___.

Assinatura

Empr.: 5 FRANCISCO LEILSON OLIVEIRA SILVA **Situação:** Trabalhando **CPF:** 079.206.043-11 **Adm:** 01/07/2024
Vínculo: Celetista **CC:** 1 **Depto:** 3 **Horas Mês:** 220,00
Cargo: 2 PEDREIRO **C.B.O.:** 715210 **Filial:** 1 **Salário:** 1.600,00

8781 DIAS NORMAIS	30,00	1.600,00 P	998	I.N.S.S.	7,68	122,82 D			
ND: 0 Proventos:	1.600,00	Descontos:	122,82	Informativa:	128,00	Informativa Dedutora:	0	Líquido:	1.477,18
NF: 0 Base INSS:	1.600,00	Excedente INSS:	0,00	Base FGTS:	1.600,00	Valor FGTS:	128,00	Base IRRF:	1.035,20

Data de pagamento : ___/___/___.

Assinatura

Empr.: 4 ROSENILTO TOMAZ DE OLIVEIRA **Situação:** Trabalhando **CPF:** 072.562.473-62 **Adm:** 01/07/2024
Vínculo: Celetista **CC:** 1 **Depto:** 3 **Horas Mês:** 220,00
Cargo: 5 SERVENTE **C.B.O.:** 717020 **Filial:** 1 **Salário:** 1.412,00

8781 DIAS NORMAIS	30,00	1.412,00 P	998	I.N.S.S.	7,50	105,90 D			
ND: 0 Proventos:	1.412,00	Descontos:	105,90	Informativa:	112,96	Informativa Dedutora:	0	Líquido:	1.306,10
NF: 0 Base INSS:	1.412,00	Excedente INSS:	0,00	Base FGTS:	1.412,00	Valor FGTS:	112,96	Base IRRF:	847,20

Data de pagamento : ___/___/___.

Assinatura

Totais por Departamento	Proventos	Descontos	Líquido
3 OBRAS	4.612,00	351,54	4.260,46
Total:	4.612,00	351,54	4.260,46

Total Geral Proventos:	4.612,00	Total Geral Descontos:	351,54
		Líquido Geral:	4.260,46

Resumo por Rubrica

8781 DIAS NORMAIS	90,00	4.612,00 P	998	I.N.S.S.	22,86	351,54 D	
						Líquido Geral:	4.260,46

EXTRATO MENSAL

Situações

3	Salário contribuição empregados:	4.612,00	Base IRRF Mensal:	2.917,60
0	Salário contribuição contribuintes:	0,00	Valor IRRF Mensal:	0,00
3	Excedente:	0,00	Base IRRF Férias:	0,00
0	Base total:	4.612,00	Valor IRRF Férias:	0,00
0	Segurados:	351,54	Base IRRF Partic. Lucros:	0,00
0	Empresas:	0,00	Valor IRRF Partic. Lucros:	0,00
0	Salário maternidade:	0,00	RAT:	0,00
0	Salário maternidade INSS:	0,00	Base IRRF Exterior:	0,00
0	Doença:	0,00	Valor IRRF Exterior:	0,00
0	Doença Profissional:	0,00	Sub-Total:	489,90
0	Licença sem vencimento:	0,00	Base IRRF 13º Salário:	0,00
0	Demitido:	0,00	Valor IRRF 13º Salário:	0,00
0	Compensações:	0,00	Valor Total do IRRF:	0,00
0	Valores pagos a Cooperativas:	0,00	IRRF Aliquês:	0,00
0	Transferido:	0,00	IRRF contribuintes:	0,00
0	Férias:	0,00	Base do FGTS:	4.612,00
0	Mandato sindical:	0,00	Valor do FGTS:	368,96
0	Total:	489,90	Valor do FGTS:	368,96
0	Aposentadora:	0,00	Base do FGTS Aprendiz:	0,00
0	Partic. curso/programa de qualificação:	0,00	Valor do FGTS Aprendiz:	0,00
0	Assência justificada:	0,00	Total INSS:	0,00
0	Outros motivos de afastamento:	0,00	Base FGTS Rescisorio:	0,00
0	Admissões:	0,00	Valor FGTS Rescisorio:	0,00
0	Admissões:	0,00	Base FGTS Resc. mês ant.:	0,00
0	Valor FGTS Resc. mês ant.:	0,00	Valor FGTS Resc. mês ant.:	0,00
0,00	Valor ISS:	0,00	Base ISS:	0,00
0,00	Valor PIS:	0,00	Valor PIS:	0,00
0,00	Base ISS:	0,00	Base PIS:	0,00
0,00	Valor ISS:	0,00	Valor PIS:	0,00
4.260,46	Líquido Geral:	4.260,46		

CPF/CNPJ do Empregador
23.834.621

Nome/Razão Social do Empregador
D M DA SILVA SERVCOS E CONSTRCOES LTDA

Pagar este documento até

20/12/2024

às 21:59:59 (Brasília)

Valor a recolher

368,96

Núm. de Pág.
1

Identificador
0124121143008525-9

Tag
23834621 11/2024 MENSAL

Composição do Documento

Competência	Quantidade Trabalhadores	FGTS Mensal	FGTS Rescisório	Indenização Compensatória	Encargos FGTS	Total
11/2024	3	368,96	0,00	0,00	0,00	368,96
Total Geral:		368,96	0,00	0,00	0,00	368,96

Observações

Data de geração da Guia: 11/12/2024 às 14:13:56 - Página 1/ 1

O detalhamento da guia pode ser consultado através do endereço <https://fgtsdigital.sistema.gov.br>





**Comprovante de
pagamento Pix**

20/12/2024 às 06h28m46s

Valor pago

R\$ 368,96

Realizado por

Julio César De Brito

JJ **Pinheiro Juni**

***.214.263-**

Banco PAN - 623

Recebido por

CAIXA ECONOMICA

CF **FEDERAL**

00.360.305/0001-04

CAIXA ECONOMICA FEDERAL -

104

Identificação da cobrança

332ec152ea5b4f30b010df83c455f5e4

ID da transação

E592854112024122009284Wr6OLF3BRH



Comprovante de
pagamento Pix

Valor: R\$ 368,96

Valor pago

R\$ 368,96

Realizado por

Julio César De Brito
Pinnheiro Juni

Recebido por

CAIXA ECONOMICA
FEDERAL

Identificação da cobrança

Informações

Detalhe da Guia Emitida

Empregador: 23.834.621 Nome Empregador: D M DA SILVA SERVCOS E CONSTRCOES LTDA **Qtd. Trabalhadores FGTS:** 3 **Origem:** Gestão de Guias
Vencimento da Guia: 20/12/2024 **Total Parcelado:** 0,00 **Total da Guia (FGTS):** 368,96
Número da Guia: 0124121143008525-9 **Data Emissão:** 11/12/2024 14:13:56 (Brasília) **Emitida por:** 030.876.733-07 - JULIO CESAR MACARIO DE

Relação de Trabalhadores

Estabelecimento:		Tomador:		Sem Tomador									
Comp. Apuração	Comp. Referência	Nome Trabalhador	Matrícula	CPF	Categoria	Vencimento	Tipo Depósito	Base Remuneração Total	Valor FGTS na Guia	Juros	Atualiz. Monetária	Multa	Total
11/2024		BRUNO HENRIQUE BRASIL PINHEIRO	04773606318	047.735.063-18	101	20/12/2024	Mensal	1.600,00	128,00	0,00	0,00	0,00	128,00
11/2024		FRANCISCO LEILSON OLIVEIRA SILVA	07920604311	079.206.043-11	101	20/12/2024	Mensal	1.600,00	128,00	0,00	0,00	0,00	128,00
11/2024		ROSENILTO TOMAZ DE OLIVEIRA	07256247362	072.562.473-62	101	20/12/2024	Mensal	1.412,00	112,96	0,00	0,00	0,00	112,96
		Total do Tomador					Sem Tomador	4.612,00	368,96	0,00	0,00	0,00	368,96
		Total do Estabelecimento					90.017.66463774	4.612,00	368,96	0,00	0,00	0,00	368,96
						Total FGTS		4.612,00	368,96	0,00	0,00	0,00	368,96

Empregador: 23.834.621 Nome Empregador: D M DA SILVA SERVCOS E CONSTRCOES LTDA **Qtd. Trabalhadores FGTS:** 3 **Origem:** Gestão de Guias
Vencimento da Guia: 20/12/2024 **Total Parcelado:** 0,00 **Total da Guia (FGTS):** 368,96

Número da Guia: 0124121143008525-9 **Data Emissão:** 11/12/2024 14:13:56 (Brasília) **Emitida por:** 030.876.733-07 - JULIO CESAR MACARIO DE

Relação de Categorias

Comp. Apuração	Categoria	Qtd. Trabalhadores	Base Remuneração Total	FGTS Mensal na Guia	FGTS Rescisório na Guia	Ind. Compensatória na Guia	Juros	Atualiz. Monetária	Multa	Total
11/2024	101	3	4.612,00	368,96	0,00	0,00	0,00	0,00	0,00	368,96
		Total FGTS	4.612,00	368,96	0,00	0,00	0,00	0,00	0,00	368,96

escrição das categorias:

- 01 - Empregado - Geral, inclusive o empregado público da administração direta ou indireta contratado pelo CLT
- 02 - Empregado - Trabalhador rural por pequeno prazo da Lei 11.718/2008
- 03 - Empregado - Aprendiz
- 04 - Empregado - Contrato a termo firmado nos termos da Lei 8.601/1998
- 05 - Empregado - Contrato a termo firmado nos termos da Lei 6.019/1974
- 06 - Empregado - Contrato de trabalho Verde e Amarelo - sem acordo para antecipação mensal da multa rescisória do FGTS
- 07 - Empregado - Contrato de trabalho Verde e Amarelo - com acordo para antecipação mensal da multa rescisória do FGTS
- 08 - Empregado - Contrato de trabalho Intermitente
- 09 - Empregado - Trabalho pontual
- 10 - Trabalhador avulso não portuário
- 11 - Servidor público titular de cargo efetivo, magistrado, ministro de Tribunal de Contas, conselheiro de Tribunal de Contas e membro do Ministério Público
- 12 - Servidor público titular de cargo exclusivo em comissão
- 13 - Exercício de mandato eletivo
- 14 - Servidor público exercente de mandato eletivo, inclusive com exercício de cargo em comissão
- 15 - Servidor público indicado para conselho ou órgão deliberativo, na condição de representante do governo, órgão ou entidade da administração pública
- 16 - Militar
- 17 - Militar
- 18 - Conscrito
- 19 - Agente público - Outros
- 20 - Servidor público eventual
- 21 - Dirigente sindical, procuradores, promotores ou oficiais de justiça à disposição da Justiça Eleitoral
- 22 - Auxiliar local
- 23 - Dirigente Sindical - Informação prestada pelo sindicato
- 24 - Trabalhador cedido/exercício em outro órgão/órgão auxiliar - Informação prestada pelo cassatório/destino
- 25 - Contribuinte individual - Transportador autônomo de passageiros
- 26 - Contribuinte individual - Transportador autônomo de carga
- 27 - Contribuinte individual - Diretor não empregado, com FGTS
- 28 - Contribuinte individual - Diretor não empregado, sem FGTS
- 29 - Contribuinte individual - Empresário não empregado, com FGTS
- 30 - Contribuinte individual - Empresário não empregado, sem FGTS
- 31 - Contribuinte individual - Cooperado que presta serviços por intermédio de administração ou fiscal
- 32 - Contribuinte individual - Cooperado cooperado que presta serviços por intermédio de cooperativa de trabalho
- 33 - Contribuinte individual - Cooperado filiado a cooperativa de produção
- 34 - Contribuinte individual - Cooperado filiado a cooperativa de produção
- 35 - Contribuinte individual - Cooperado filiado a cooperativa de produção
- 36 - Contribuinte individual - Magistrado classista temporário da Justiça do Trabalho ou da Justiça Eleitoral que seja aposentado de qualquer regime previdenciário
- 37 - Contribuinte individual - Magistrado classista temporário da Justiça do Trabalho ou da Justiça Eleitoral que seja aposentado de qualquer regime previdenciário
- 38 - Contribuinte individual - Associado eleito para direção de cooperativa, associação ou entidade de classe de qualquer natureza ou finalidade, bem como o síndico ou administrador eleito para exercer atividade de direção condominial, desde que recebam remuneração
- 39 - Contribuinte individual - Membro de conselho tutelar, nos termos da Lei 8.068/1990
- 40 - Contribuinte individual - Membro de conselho tutelar, nos termos da Lei 8.068/1990
- 41 - Estagiário
- 42 - Médico residente
- 43 - Bolsista, nos termos da Lei 8.958/1994
- 44 - Bolsista, nos termos da Lei 8.958/1994
- 45 - Atleta não profissional em formação que presta bolsa

Detalhe da Guia Emitida

Empregador: 23.834.621 D M DA SILVA SERVCOS E CONSTRCOES LTDA **Qtd. Trabalhadores FGTS:** 3 **Origem:** Gestão de Guias
Vencimento da Guia: 20/12/2024 **Total Parcelado:** 0,00 **Total da Guia (FGTS):** 368,96
Número da Guia: 0124121143008525-9 **Data Emissão:** 11/12/2024 14:13:56 (Brasília) **Emitida por:** 030.876.733-07 - JULIO CESAR MACARIO DE

Relação de Estabelecimentos

Comp. Apuração	Estabelecimento	Qtd. Trabalhadores	Base Remuneração Total	FGTS Mensal na Guia	FGTS Rescisório na Guia	Ind. Compensatória na Guia	Juros	Atualiz. Monetária	Multa	Total
11/2024	90.017.6646374	3	4.612,00	368,96	0,00	0,00	0,00	0,00	0,00	368,96
		Total FGTS	4.612,00	368,96	0,00	0,00	0,00	0,00	0,00	368,96

Detalhe da Guia Emitida

Empregador: 23.834.621 D M DA SILVA SERVCOS E CONSTRCOES LTDA **Qtd. Trabalhadores FGTS:** 3 **Origem:** Gestão de Guias
Vencimento da Guia: 20/12/2024 **Total Parcelado:** 0,00 **Total da Guia (FGTS):** 368,96
Número da Guia: 0124121143008525-9 **Data Emissão:** 11/12/2024 14:13:56 (Brasília) **Emitida por:** 030.876.733-07 - JULIO CESAR MACARIO DE

Relação de Tipos de Valor

Comp. Apuração	Estabelecimento:	90.017.66463/74	Qtd. Trabalhadores	Base Remuneração Total	FGTS Mensal na Guia	FGTS Rescisório na Guia	Ind. Compensatória na Guia	Juros	Atualiz. Monetária	Multa	Total
11/2024			3	4.612,00	368,96	0,00	0,00	0,00	0,00	0,00	368,96
			Total FGTS	4.612,00	368,96	0,00	0,00	0,00	0,00	0,00	368,96

11 - FGTS mensal

Detalhe da Guia Emitida

Empregador: 23.834.621 D M DA SILVA SERVCOS E CONSTRCOES LTDA **Qtd. Trabalhadores FGTS:** 3 **Origem:** Gestão de Guias
Vencimento da Guia: 20/12/2024 **Total Parcelado:** 0,00 **Total da Guia (FGTS):** 368,96
Número da Guia: 0124121143008525-9 **Data Emissão:** 11/12/2024 14:13:56 (Brasília) **Emitida por:** 030.876.733-07 - JULIO CESAR MACARIO DE

Relação de Tomadores de Serviço

Tomador: Sem Tomador

Comp. Apuração	Qtd. Trabalhadores	Base Remuneração Total	FGTS Mensal na Guia	FGTS Rescisório na Guia	Ind. Compensatória na Guia	Juros	Atualiz. Monetária	Multa	Total
11/2024	3	4.612,00	368,96	0,00	0,00	0,00	0,00	0,00	368,96
Total FGTS									368,96

MINISTERIO DA FAZENDA

SECRETARIA ESPECIAL DA RECEITA FEDERAL DO BRASIL

Recibo de Entrega da Declaração de Débitos e Créditos Tributários Federais Previdenciários - DCTFWeb

CNPJ/CPF	23.834.621/0001-76
Nome	D M DA SILVA SERVCOS E CONSTRCOES LTDA
Período de apuração	11/2024
Declaração Retificadora	Não
Identificação da apuração de débitos	93935803 / Reinf CP 29520538988 / eSocial

Totalização dos tributos apurados no período

Tributos	Débitos Apurados	Saldo a Pagar
Contribuição Previdenciária Segurados	R\$ 351,54	R\$ 0,00
Contribuição Previdenciária Patronal	R\$ 991,58	R\$ 0,00
Contribuição para Outras Entidades e Fundos	R\$ 0,00	R\$ 0,00
IRRF	R\$ 0,00	R\$ 0,00
COFINS	R\$ 0,00	R\$ 0,00
PIS	R\$ 0,00	R\$ 0,00
CSRF	R\$ 0,00	R\$ 0,00
COSIRF	R\$ 0,00	R\$ 0,00
TOTAL	R\$ 1.343,12	R\$ 0,00

O presente Recibo de Entrega da DCTFWeb contém a transcrição da Ficha Resumo da referida declaração, que constitui confissão de dívida, de forma irretroativa, dos tributos declarados. Fica o declarante ciente de que os tributos declarados na DCTFWeb e não pagos serão enviados para inscrição em Dívida Ativa da União, conforme o disposto no parágrafo 2º do artigo 5º do Decreto-Lei nº 2.124, de 13 de junho de 1984, combinado com a Portaria MF nº 118, de 28 de junho de 1984, estando o declarante sujeito ainda a:

- Sobre os tributos não pagos ou não recolhidos nos prazos legais incidirão multa e juros de mora, nos termos do art. 61 da Lei nº 9.430, de 27 de dezembro de 1996, combinado com o art. 35 da Lei nº 8.212, de 24 de julho de 1991;
- Inclusão no Cadastro Informativo de Créditos não Quitados do Setor Público Federal (CADIN), impedindo operações de crédito com recursos públicos, a concessão de incentivos fiscais e financeiros e a celebração de convênios e similares que envolvam desembolso de recursos públicos e respectivos aditamentos (Lei nº 10.522, de 19 de julho de 2002);
- Encaminhamento ao Ministério Público Federal de Representação Fiscal para Fins Penais nos casos que, em tese, tenha corrido crime contra a ordem tributária ou contra a previdência social, por deixar de recolher, no prazo legal, valor de tributo ou contribuição social, descontado ou cobrado, na qualidade de sujeito passivo de obrigação e que deveria recolher aos cofres públicos (Lei nº 8.137, de 27 de dezembro de 1990 e Código Penal).

No caso de falta de apresentação ou de apresentação de declaração com incorreções ou omissões, o contribuinte ficará sujeito às multas previstas no artigo 32-A da Lei nº 8.212, de 1991, e no art. 7º da Lei nº 10.426, de 24 de abril de 2002.

Não surtirão efeitos as retificações de informações prestadas na DCTFWeb que pretendam excluir ou reduzir débitos:

- enviados para inscrição em Dívida Ativa da União, sejam eles saldos a pagar ou valores apurados em procedimento de auditoria interna;
- incluídos em parcelamento deferido;
- que tenham sido objeto de declaração de compensação não passível de retificação ou cancelamento.

Não surtirão efeitos as retificações de débitos de tributos em relação aos quais o sujeito passivo tenha sido objeto de procedimento fiscal e/ou nos casos em que a apresentação da declaração ocorra após o prazo decadencial.

Dados do Representante da Pessoa Jurídica

Nome	JULIO CESAR MACARIO DE OLIVEIRA
CPF	030.876.733-07
Telefone	-

Recibo de Entrega da DCTFWeb

DCTFWeb recebida via Internet pelo Agente Receptor SERPRO em	11/12/2024 14:11:33
Nº do recibo de entrega	0000050000290278466

Empresa: 2 - D M DA SILVA SERVCOS E CONSTRCOES LTDA

CNPJ: 23.834.621/0001-76

Cálculo: Folha Mensal

Competência: 12/2024

Página: 1/1

Emissão: 14/01/2025

Hora: 11:27:25

RELAÇÃO DA FOLHA POR EMPREGADO

Código	Nome do empregado	Salário	Out.Prov.	Sal.Fam.	INSS	IRRF	Out.Desc.	Líquido	FGTS	Assinatura
Empregados										
6	BRUNO HENRIQUE BRASIL PINHEIRO	1.600,00	0,00	0,00	122,82	0,00	0,00	1.477,18	128,00	<i>Bruno Henrique Brasil Pinheiro</i>
5	FRANCISCO LEILSON OLIVEIRA SILVA	1.600,00	0,00	0,00	122,82	0,00	0,00	1.477,18	128,00	<i>Francisco Leilson Oliveira Silva</i>
4	ROSENILTO TOMAZ DE OLIVEIRA	1.412,00	0,00	0,00	105,90	0,00	0,00	1.306,10	112,96	<i>Rosenilto Tomaz de Oliveira</i>
Empregados: 3		Total:	4.612,00	0,00	351,54	0,00	0,00	4.260,46	368,96	
Todos geral: 3		Total:	4.612,00	0,00	351,54	0,00	0,00	4.260,46	368,96	

D M DA SILVA SERVCOS E CONSTRCOES LTDA
CNPJ: 23.834.621/0001-76

CC: GERAL
Mensalista

Folha Mensal
Dezembro de 2024

Código	Nome do Funcionário	CBO	Departamento	Filial
6	BRUNO HENRIQUE BRASIL PINHEIRO ENCARREGADO DE OBRAS	710205	3	1
		Admissão:	01/07/2024	

Código	Descrição	Referência	Vencimentos	Descontos	
8781	DIAS NORMAIS	30,00	1.600,00		
998	I.N.S.S.	7,68		122,82	
			Total de Vencimentos	Total de Descontos	
			1.600,00	122,82	
			Valor Líquido →	1.477,18	
Salário Base	Sal. Contr. INSS	Base Cál. FGTS	FGTS do Mês	Base Cál. IRRF	Faixa IRRF
1.600,00	1.600,00	1.600,00	128,00	1.035,20	0,00

Declaro ter recebido a importância líquida discriminada neste recibo.

Assinatura do Funcionário

Data

D M DA SILVA SERVCOS E CONSTRCOES LTDA
CNPJ: 23.834.621/0001-76

CC: GERAL
Mensalista

Folha Mensal
Dezembro de 2024

Código	Nome do Funcionário	CBO	Departamento	Filial
6	BRUNO HENRIQUE BRASIL PINHEIRO ENCARREGADO DE OBRAS	710205	3	1
		Admissão:	01/07/2024	

Código	Descrição	Referência	Vencimentos	Descontos	
8781	DIAS NORMAIS	30,00	1.600,00		
998	I.N.S.S.	7,68		122,82	
			Total de Vencimentos	Total de Descontos	
			1.600,00	122,82	
			Valor Líquido →	1.477,18	
Salário Base	Sal. Contr. INSS	Base Cál. FGTS	FGTS do Mês	Base Cál. IRRF	Faixa IRRF
1.600,00	1.600,00	1.600,00	128,00	1.035,20	0,00

Declaro ter recebido a importância líquida discriminada neste recibo.

Assinatura do Funcionário

Data

D M DA SILVA SERVCOS E CONSTRCOES LTDA
CNPJ: 23.834.621/0001-76

CC: GERAL
Mensalista

Folha Mensal
Dezembro de 2024

Código	Nome do Funcionário	CBO	Departamento	Filial
5	FRANCISCO LEILSON OLIVEIRA SILVA PEDREIRO	715210	3	1
		Admissão:	01/07/2024	

Código	Descrição	Referência	Vencimentos	Descontos	
8781	DIAS NORMAIS	30,00	1.600,00		
998	I.N.S.S.	7,68		122,82	
			Total de Vencimentos	Total de Descontos	
			1.600,00	122,82	
			Valor Líquido →	1.477,18	
Salário Base	Sal. Contr. INSS	Base Calc. FGTS	FGTS do Mês	Base Calc. IRRF	Faixa IRRF
1.600,00	1.600,00	1.600,00	128,00	1.035,20	0,00

Declaro ter recebido a importância líquida discriminada neste recibo.

Assinatura do Funcionário

Data

D M DA SILVA SERVCOS E CONSTRCOES LTDA
CNPJ: 23.834.621/0001-76

CC: GERAL
Mensalista

Folha Mensal
Dezembro de 2024

Código	Nome do Funcionário	CBO	Departamento	Filial
5	FRANCISCO LEILSON OLIVEIRA SILVA PEDREIRO	715210	3	1
		Admissão:	01/07/2024	

Código	Descrição	Referência	Vencimentos	Descontos	
8781	DIAS NORMAIS	30,00	1.600,00		
998	I.N.S.S.	7,68		122,82	
			Total de Vencimentos	Total de Descontos	
			1.600,00	122,82	
			Valor Líquido →	1.477,18	
Salário Base	Sal. Contr. INSS	Base Calc. FGTS	FGTS do Mês	Base Calc. IRRF	Faixa IRRF
1.600,00	1.600,00	1.600,00	128,00	1.035,20	0,00

Declaro ter recebido a importância líquida discriminada neste recibo.

Assinatura do Funcionário

Data

D M DA SILVA SERVCOS E CONSTRCOES LTDA
CNPJ: 23.834.621/0001-76

CC: GERAL
Mensalista

Folha Mensal
Dezembro de 2024

Código	Nome do Funcionário	CBO	Departamento	Filial
4	ROSENILTO TOMAZ DE OLIVEIRA SERVENTE	717020	3	1
		Admissão:	01/07/2024	

Código	Descrição	Referência	Vencimentos	Descontos	
8781	DIAS NORMAIS	30,00	1.412,00		
998	I.N.S.S.	7,50		105,90	
			Total de Vencimentos	Total de Descontos	
			1.412,00	105,90	
			Valor Líquido →	1.306,10	
Salário Base	Sal Contr INSS	Base Cál: FGTS	FGTS do Mês	Base Cál: IRRF	Faixa IRRF
1.412,00	1.412,00	1.412,00	112,96	847,20	0,00

Declaro ter recebido a importância líquida discriminada neste recibo.

Assinatura do Funcionário

Data

D M DA SILVA SERVCOS E CONSTRCOES LTDA
CNPJ: 23.834.621/0001-76

CC: GERAL
Mensalista

Folha Mensal
Dezembro de 2024

Código	Nome do Funcionário	CBO	Departamento	Filial
4	ROSENILTO TOMAZ DE OLIVEIRA SERVENTE	717020	3	1
		Admissão:	01/07/2024	

Código	Descrição	Referência	Vencimentos	Descontos	
8781	DIAS NORMAIS	30,00	1.412,00		
998	I.N.S.S.	7,50		105,90	
			Total de Vencimentos	Total de Descontos	
			1.412,00	105,90	
			Valor Líquido →	1.306,10	
Salário Base	Sal Contr INSS	Base Cál: FGTS	FGTS do Mês	Base Cál: IRRF	Faixa IRRF
1.412,00	1.412,00	1.412,00	112,96	847,20	0,00

Declaro ter recebido a importância líquida discriminada neste recibo.

Assinatura do Funcionário

Data

Departamentos: 3

RESUMO DA FOLHA

Rubrica	Nome da Rubrica	Nº Empregados/Contribuintes	Valor informado	Valor Calculado
Departamento: 3 - OBRAS				
PROVENTOS				
8781	DIAS NORMAIS	3	90,00	4.612,00
			Total:	4.612,00
DESCONTOS				
998	I.N.S.S.	3	22,86	351,54
			Total:	351,54
INFORMATIVA				
996	F.G.T.S DO MES	3	0,00	368,96 *
			Total:	368,96
Liquido Depto:				4.260,46

Situações

Resumo das bases do Departamento

No.Empregados:	3	Salário contribuição empregados:	4.612,00	Base do IRRF Mensal:	2.917,60
No.Estagiários:	0	Salário contribuição contribuintes:	0,00	Valor do IRRF Mensal:	0,00
Trabalhando:	3	Excedente:	0,00	Base IRRF Férias:	0,00
Afastamento direitos integrais:	0	Base total:	4.612,00	Valor IRRF Férias:	0,00
Afastamento acid. de trabalho:	0	Segurados:	351,54	Base IRRF Partic. Lucros:	0,00
Afastamento serviço militar:	0	Empresa:	0,00	Valor IRRF Partic. Lucros:	0,00
Salário maternidade:	0	RAT:	138,36	Base IRRF Exterior:	0,00
Salário maternidade INSS:	0	Contribuintes:	0,00	Valor IRRF Exterior:	0,00
Doença:	0	Sub-Total:	489,90	Base IRRF 13º salário:	0,00
Doença Profissional:	0	Retenções:	0,00	Valor IRRF 13º salário:	0,00
Licença sem vencimento:	0	(-) Salário família/maternidade:	0,00	Valor Total do IRRF:	0,00
Demitido:	0	Compensações:	0,00	IRRF Aluguéis:	0,00
Transferido:	0	Valores pagos a Cooperativas:	0,00	IRRF contribuintes:	0,00
Férias:	0	Outras Compensações:	0,00	Base do FGTS:	4.612,00
Mandato sindical:	0	Total:	489,90	Valor do FGTS:	368,96
Aposentadoria:	0	Terceiros:	0,00	Base do FGTS Aprendiz:	0,00
Partic. curso/programa de qualificação:	0	Total INSS:	489,90	Valor do FGTS Aprendiz:	0,00
Ausência justificada:	0			Base FGTS Rescisório:	0,00
Outros afastamentos:	0			Valor FGTS Rescisório:	0,00
Admissões:	0			Base FGTS Resc. mês ant.:	0,00
No.contribuintes:	0			Valor FGTS Resc. mês ant.:	0,00
				Base do PIS:	0,00
				Valor do PIS:	0,00
				Base do ISS:	0,00
				Valor do ISS:	0,00
Liquido Depto:				4.260,46	

Empresa: 2 - D M DA SILVA SERVCOS E CONSTRCOES LTDA
CNPJ: 23.834.621/0001-76
Çálculo: Folha Mensal
Competência: 12/2024

Página: 2/2
 Emissão: 14/01/2025
 Hora: 11:26:22

Departamentos: 3

RESUMO DA FOLHA

Rubrica	Nome da Rubrica	Nº Empregados/Contribuintes	Valor informado	Valor Calculado
Situações		Resumo Geral		
No. Empregados:	3	Salário contribuição empregados:	4.612,00	Base do IRRF Mensal: 2.917,60
No. Estagiários:	0	Salário contribuição contribuintes:	0,00	Valor do IRRF Mensal: 0,00
Trabalhando:	3	Excedente:	0,00	Base IRRF Férias: 0,00
Afastamento direitos integrais:	0	Base total:	4.612,00	Valor IRRF Férias: 0,00
Afastamento acid. de trabalho:	0	Segurados:	351,54	Base IRRF Partic. Lucros: 0,00
Afastamento serviço militar:	0	Empresa:	0,00	Valor IRRF Partic. Lucros: 0,00
Salário maternidade:	0	RAT:	138,36	Base IRRF Exterior: 0,00
Salário maternidade INSS:	0	Contribuintes:	0,00	Valor IRRF Exterior: 0,00
Doença:	0	Sub-Total:	489,90	Base IRRF 13º salário: 0,00
Doença Profissional:	0	Retenções:	0,00	Valor IRRF 13º salário: 0,00
Licença sem vencimento:	0	(-) Salário família/maternidade:	0,00	Valor Total do IRRF: 0,00
Demitido:	0	Compensações:	0,00	IRRF Aluguéis: 0,00
Transferido:	0	Valores pagos a Cooperativas:	0,00	IRRF contribuintes: 0,00
Férias:	0	Outras Compensações:	0,00	Base do FGTS: 4.612,00
Mandato sindical:	0	Total:	489,90	Valor do FGTS: 368,96
Aposentadoria:	0	Terceiros:	0,00	Base do FGTS Aprendiz: 0,00
Partic. curso/programa de qualificação:	0	Total INSS:	489,90	Valor do FGTS Aprendiz: 0,00
Ausência justificada:	0			Base FGTS Rescisório: 0,00
Outros afastamentos:	0			Valor FGTS Rescisório: 0,00
Admissões:	0			Base FGTS Resc. mês ant.: 0,00
No. contribuintes:	0			Valor FGTS Resc. mês ant.: 0,00
				Base do PIS: 0,00
				Valor do PIS: 0,00
				Base do ISS: 0,00
				Valor do ISS: 0,00
				Liquido Geral: 4.260,46

Departamentos: 3

EXTRATO MENSAL

Empr.: 6 BRUNO HENRIQUE BRASIL PINHEIRO **Situação:** Trabalhando **CPF:** 047.735.063-18 **Adm:** 01/07/2024
Vínculo: Celetista **CC:** 1 **Depto:** 3 **Horas Mês:** 220,00
Cargo: 6 ENCARREGADO DE OBRAS **C.B.O.:** 710205 **Filial:** 1 **Salário:** 1.600,00

8781 DIAS NORMAIS 30,00 1.600,00 P 998 I.N.S.S. 7,68 122,82 D

ND: 0 **Proventos:** 1.600,00 **Descontos:** 122,82 **Informativa:** 128,00 **Informativa Dedutora:** 0 **Líquido:** 1.477,18
NF: 0 **Base INSS:** 1.600,00 **Excedente INSS:** 0,00 **Base FGTS:** 1.600,00 **Valor FGTS:** 128,00 **Base IRRF:** 1.035,20

Data de pagamento : ___/___/___.

Assinatura

Empr.: 5 FRANCISCO LEILSON OLIVEIRA SILVA **Situação:** Trabalhando **CPF:** 079.206.043-11 **Adm:** 01/07/2024
Vínculo: Celetista **CC:** 1 **Depto:** 3 **Horas Mês:** 220,00
Cargo: 2 PEDREIRO **C.B.O.:** 715210 **Filial:** 1 **Salário:** 1.600,00

8781 DIAS NORMAIS 30,00 1.600,00 P 998 I.N.S.S. 7,68 122,82 D

ND: 0 **Proventos:** 1.600,00 **Descontos:** 122,82 **Informativa:** 128,00 **Informativa Dedutora:** 0 **Líquido:** 1.477,18
NF: 0 **Base INSS:** 1.600,00 **Excedente INSS:** 0,00 **Base FGTS:** 1.600,00 **Valor FGTS:** 128,00 **Base IRRF:** 1.035,20

Data de pagamento : ___/___/___.

Assinatura

Empr.: 4 ROSENILTO TOMAZ DE OLIVEIRA **Situação:** Trabalhando **CPF:** 072.562.473-62 **Adm:** 01/07/2024
Vínculo: Celetista **CC:** 1 **Depto:** 3 **Horas Mês:** 220,00
Cargo: 5 SERVENTE **C.B.O.:** 717020 **Filial:** 1 **Salário:** 1.412,00

8781 DIAS NORMAIS 30,00 1.412,00 P 998 I.N.S.S. 7,50 105,90 D

ND: 0 **Proventos:** 1.412,00 **Descontos:** 105,90 **Informativa:** 112,96 **Informativa Dedutora:** 0 **Líquido:** 1.306,10
NF: 0 **Base INSS:** 1.412,00 **Excedente INSS:** 0,00 **Base FGTS:** 1.412,00 **Valor FGTS:** 112,96 **Base IRRF:** 847,20

Data de pagamento : ___/___/___.

Assinatura

Totais por Departamento	Proventos	Descontos	Liquido
3 OBRAS	4.612,00	351,54	4.260,46
Total:	4.612,00	351,54	4.260,46

Total Geral Proventos: 4.612,00 Total Geral Descontos: 351,54
 Líquido Geral: 4.260,46

Resumo por Rubrica

8781 DIAS NORMAIS 90,00 4.612,00 P 998 I.N.S.S. 22,86 351,54 D

Líquido Geral: 4.260,46

Departamentos: 3

EXTRATO MENSAL

Situações

Número de empregados:	3	Salário contribuição empregados:	4.612,00	Base IRRF Mensal:	2.917,60
Numero de estagiários:	0	Salário contribuição contribuintes:	0,00	Valor IRRF Mensal:	0,00
Trabalhando:	3	Excedente:	0,00	Base IRRF Férias:	0,00
Afastado direitos integrais:	0	Base total:	4.612,00	Valor IRRF Férias:	0,00
Afastado acidente de trabalho:	0	Segurados:	351,54	Base IRRF Partic. Lucros:	0,00
Afastado serviço militar:	0	Empresa:	0,00	Valor IRRF Partic. Lucros:	0,00
Salário maternidade:	0	RAT:	138,36	Base IRRF Exterior:	0,00
Salário maternidade INSS:	0	Contribuintes:	0,00	Valor IRRF Exterior:	0,00
Doença:	0	Sub-Total:	489,90	Base IRRF 13º Salário:	0,00
Doença Profissional:	0	Retenções:	0,00	Valor IRRF 13º Salário:	0,00
Licença sem vencimento:	0	(-) Salário família/maternidade:	0,00	Valor Total do IRRF:	0,00
Demitido:	0	Compensações:	0,00	IRRF Aluguéis:	0,00
Transferido:	0	Valores pagos a Cooperativas:	0,00	IRRF contribuintes:	0,00
Férias:	0	Outras Compensações:	0,00	Base do FGTS:	4.612,00
Mandato sindical:	0	Total:	489,90	Valor do FGTS:	368,96
Aposentadoria:	0	Terceiros:	0,00	Base do FGTS Aprendiz:	0,00
Partic. curso/programa de qualificação:	0	Total INSS:	489,90	Valor do FGTS Aprendiz:	0,00
Ausência justificada:	0			Base FGTS Rescisório:	0,00
Outros motivos de afastamento:	0			Valor FGTS Rescisório:	0,00
Admissões:	0			Base FGTS Resc. mês ant.:	0,00
Número de contribuintes:	0			Valor FGTS Resc. mês ant.:	0,00
				Base PIS:	0,00
				Valor PIS:	0,00
				Base ISS:	0,00
				Valor ISS:	0,00
				Líquido Geral:	4.260,46

CPF/CNPJ do Empregador
23.834.621

Nome/Razão Social do Empregador
D M DA SILVA SERVCOS E CONSTRCOES LTDA

Pagar este documento até
20/01/2025
às 21:59:59 (Brasília)

Núm. de Pág.
1

Identificador
0125011449278661-4

Tag
23834621 12/2024 MENSAL

Valor a recolher
368,96

Composição do Documento

Competência	Quantidade Trabalhadores	FGTS Mensal	FGTS Rescisório	Indenização Compensatória	Encargos FGTS	Total
12/2024	3	368,96	0,00	0,00	0,00	368,96
Total Geral:		368,96	0,00	0,00	0,00	368,96

Observações

Data de geração da Guia: 14/01/2025 às 11:29:56 - Página 1/ 1

O detalhamento da guia pode ser consultado através do endereço <https://fgtsdigital.sistema.gov.br>



Comprovante de transferência

20 JAN 2025 - 16:50:35

Valor R\$ 368,96

Tipo de transferência Pix

Destino

Nome CAIXA ECONOMICA FEDERAL

CNPJ 00360305000104

Instituição CAIXA ECONOMICA FEDERAL

Tipo de conta Conta corrente

Origem

Nome Moacir Barbosa Fernandes

Instituição NU PAGAMENTOS - IP

Agência 0001

Conta 77966169-8

CPF ---.312.373--

Informações adicionais

Identificador 795ec6bd1b214d4c8dcd0772c6d4835e

Vencimento 20/01/2025

Expiração 20/01/2025 23:59:59

Valor original R\$ 368,96

Nome do devedor D M DA SILVA SERVCOS E CONSTRCOES LTDA

CNPJ do devedor 23834621000176

IDENTIFICADOR GFD 0125011449278661-4

TAG 23834621 12/2024 MENSAL

Nome do receptor CAIXA ECONOMICA FEDERAL

CNPJ do receptor 00360305000104

Logradouro do receptor SBS QUADRA 4 LT 3/4

Cidade do receptor Brasília

UF do receptor DF

CEP do receptor 70092900

Nu Pagamentos S.A. - Instituição de Pagamento
CNPJ 18.236.120/0001-58

ID da transação:
E18236120202501201950s15966b1c96

Estamos aqui para ajudar se você tiver alguma dúvida.

[Me ajuda →](#)

Ouvidoria: 0800 887 0463 |
 ouvidoria@nubank.com.br (Atendimento das 8h às 18h em dias úteis).

Pagar este documento até

20/01/2025

às 21:59:59 (Brasília)

Valor a recolher

184,48

CPF/CNPJ do Empregador
23.834.621

Nome/Razão Social do Empregador
D M DA SILVA SERVCOS E CONSTRCOES LTDA

Núm. de Pág.
1

Identificador
0125011449278980-0

Tag
23834621 13/2024 MENSAL

Composição do Documento

Competência	Quantidade Trabalhadores	FGTS Mensal	FGTS Rescisório	Indenização Compensatória	Encargos FGTS	Total
13º/2024	3	184,48	0,00	0,00	0,00	184,48
Total Geral:		184,48	0,00	0,00	0,00	184,48

Observações

Data de geração da Guia: 14/01/2025 às 11:30:40 - Página 1/ 1

O detalhamento da guia pode ser consultado através do endereço <https://fgtsdigital.sistema.gov.br>



Comprovante de transferência

20 JAN 2025 - 16:50:00

Valor R\$ 184,48

Tipo de transferência Pix

Destino

Nome CAIXA ECONOMICA FEDERAL

CNPJ 00360305000104

Instituição CAIXA ECONOMICA FEDERAL

Tipo de conta Conta corrente

Origem

Nome Moacir Barbosa Fernandes

Instituição NU PAGAMENTOS - IP

Agência 0001

Conta 77966169-8

CPF ...312.373-...

Informações adicionais

Identificador bda8c8ead5164eddba64f4f3ff4a543f

Vencimento 20/01/2025

Expiração 20/01/2025 23:59:59

Valor original R\$ 184,48

Nome do devedor D M DA SILVA SERVCOS E CONSTRCOES LTDA

CNPJ do devedor 23834621000176

IDENTIFICADOR GFD 0125011449278980-0

TAG 23834621 13/2024 MENSAL

Nome do receptor CAIXA ECONOMICA FEDERAL

CNPJ do receptor 00360305000104

Logradouro do receptor SBS QUADRA 4 LT 3/4

Cidade do receptor Brasilia

UF do receptor DF

CEP do receptor 70092900

Nu Pagamentos S.A. - Instituição de Pagamento
CNPJ 18.236.120/0001-58

ID da transação:
E18236120202501201949s153aeddfdc

Estamos aqui para ajudar se você tiver alguma dúvida.

[Me ajuda →](#)

Ouvidoria: 0800 887 0463 |
 ouvidoria@nubank.com.br (Atendimento das 8h às 18h em dias úteis).

Detalhe da Guia Emitida

Empregador: 23.834.621 **Nome Empregador:** D M DA SILVA SERVICOS E CONSTRCOES LTDA **Qtd. Trabalhadores FGTS:** 3 **Origem:** Gestão de Guias 368,96
Vencimento da Guia: 20/01/2025 **Total Parcelado:** 0,00 **Total da Guia (FGTS):** 368,96
Número da Guia: 0125011449278661-4 **Data Emissão:** 14/01/2025 11:29:56 (Brasília) **Emitida por:** 030.876.733-07 - JULIO CESAR MACARIO DE

Relação de Trabalhadores

Estabelecimento:		Tomador:											
Comp. Apuração	Comp. Referência	Nome Trabalhador	Matricula	CPF	Categoria	Vencimento	Tipo Depósito	Base Remuneração Total	Valor FGTS na Guia	Juros	Atualiz. Monetária	Multa	Total
12/2024		BRUNO HENRIQUE BRASIL PINHEIRO	04773606318	047.735.063-18	101	20/01/2025	Mensal	1.600,00	128,00	0,00	0,00	0,00	128,00
12/2024		FRANCISCO LEILSON OLIVEIRA SILVA	07920604311	079.206.043-11	101	20/01/2025	Mensal	1.600,00	128,00	0,00	0,00	0,00	128,00
12/2024		ROSENILTO TOMAZ DE OLIVEIRA	07256247362	072.562.473-62	101	20/01/2025	Mensal	1.412,00	112,96	0,00	0,00	0,00	112,96
				Total do Tomador		Sem Tomador		4.612,00	368,96	0,00	0,00	0,00	368,96
				Total do Estabelecimento		90.017.6646374		4.612,00	368,96	0,00	0,00	0,00	368,96
				Total FGTS				4.612,00	368,96	0,00	0,00	0,00	368,96

Empregador: 23.834.621 Nome Empregador: D M DA SILVA SERVICOS E CONSTRCOES LTDA 3 Origem: Gestão de Guias 368,96
Vencimento da Guia: 20/01/2025 **Total Parcelado:** 0,00 **Total da Guia (FGTS):** 368,96
Número da Guia: 0125011449278661-4 **Data Emissão:** 14/01/2025 11:29:56 (Brasília) **Emitida por:** 030.876.733-07 - JULIO CESAR MACARIO DE

Relação de Categorias

Comp. Apuração	Categoria	Qtd. Trabalhadores	Base Remuneração Total	FGTS Mensal na Guia	FGTS Rescisório na Guia	Ind. Compensatória na Guia	Juros	Atualiz. Monetária	Multa	Total
12/2024	101	3	4.612,00	368,96	0,00	0,00	0,00	0,00	0,00	368,96
		Total FGTS	4.612,00	368,96	0,00	0,00	0,00	0,00	0,00	368,96

escrição das categorias:

- 31 - Empregado - Geral - Inclusive o empregado público da administração direta ou indireta contratado pela CLT
- 32 - Empregado - Trabalhador rural por pequeno prazo da Lei 11.718/2008
- 33 - Empregado - Aprendiz
- 34 - Empregado - Doméstico
- 35 - Empregado - Temporário - termo firmado nos termos da Lei 8.691/1998
- 36 - Trabalhador temporário - Contrato nos termos da Lei 6.019/1974
- 37 - Empregado - Contrato de trabalho Verde e Amarelo - sem acordo para antecipação mensal da multa rescisória do FGTS
- 38 - Empregado - Contrato de trabalho Verde e Amarelo - com acordo para antecipação mensal da multa rescisória do FGTS
- 39 - Trabalhador avulso portuário
- 40 - Trabalhador avulso não portuário
- 41 - Servidor público titular de cargo eletivo, magistrado, ministro de Tribunal de Contas, conselheiro de Tribunal de Contas e membro do Ministério Público
- 42 - Servidor público ocupante de cargo exclusivo em comissão
- 43 - Servidor público exercente de mandato eletivo, inclusive com exercício de cargo em comissão
- 44 - Servidor público indicado para conselho ou órgão deliberativo, na condição de representante do governo, órgão ou entidade da administração pública
- 45 - Servidor público contratado por tempo determinado, sujeito a regime administrativo especial definido em lei própria
- 46 - Conscrito
- 49 - Agente público - Outros
- 10 - Servidor público eventual
- 11 - Agente público - Juiz, promotor, procurador, promotor ou oficial de justiça à disposição da Justiça Eleitoral
- 12 - Auxiliar local
- 13 - Dirigente Sindical - informação prestada pelo sindicato
- 14 - Trabalhador credenciado/exercido em outro órgão/órgão auxiliar - informação prestada pelo cessionário/destino
- 15 - Contribuinte individual - Autônomo em geral, exceto se enquadrado em uma das demais categorias de contribuinte individual
- 16 - Contribuinte individual - Transportador de passageiros
- 17 - Contribuinte individual - Transportador autônomo de carga
- 18 - Contribuinte individual - Diretor não empregado, sem FGTS
- 19 - Contribuinte individual - Diretor não empregado, com FGTS
- 20 - Contribuinte individual - Cooperado que presta serviços por intermédio de administração ou fiscal
- 21 - Contribuinte individual - Cooperado que presta serviços por intermédio de cooperativa de trabalho
- 22 - Contribuinte individual - Cooperado filiado a cooperativa de produção
- 23 - Contribuinte individual - Cooperado filiado a cooperativa de produção
- 24 - Contribuinte individual - Magistrado classista temporário da Justiça do Trabalho ou da Justiça Eleitoral que seja aposentado de qualquer regime previdenciário
- 25 - Contribuinte individual - Associado eleito para direção de cooperativa, associação ou entidade de classe de qualquer natureza ou finalidade, bem como o síndico ou administrador eleito para exercer atividade de direção condominial, desde que recebam remuneração
- 26 - Contribuinte individual - Membro de conselho tutelar, nos termos da Lei 8.069/1990
- 27 - Contribuinte individual - Membro de conselho tutelar, nos termos da Lei 8.069/1990
- 28 - Contribuinte individual - Membro de conselho tutelar, nos termos da Lei 8.069/1990
- 29 - Contribuinte individual - Membro de conselho tutelar, nos termos da Lei 8.069/1990
- 30 - Contribuinte individual - Membro de conselho tutelar, nos termos da Lei 8.069/1990
- 31 - Estagiário
- 32 - Médico residente
- 33 - Bolsista, nos termos da Lei 8.958/1994
- 34 - Profissional em curso de formação, como estágio de segurança pública, sem vínculo de emprego estatutário
- 35 - Anexo ao profissional em formação que recebe bolsa



Detalhe da Guia Emitida

Empregador: 23.834.621 Nome Empregador: D M DA SILVA SERVICOS E CONSTRCOES LTDA Qtd. Trabalhadores FGTS: 3 Origem: Gestão de Guias 368,96
 Vencimento da Guia: 20/01/2025 Total Parcelado: 0,00 Total da Guia (FGTS): 368,96

Número da Guia: 0125011449278661-4 Data Emissão: 14/01/2025 11:29:56 (Brasília) Emitida por: 030.876.733-07 - JULIO CESAR MACARIO DE

Relação de Estabelecimentos

Comp. Apuração	Estabelecimento	Qtd. Trabalhadores	Base Remuneração Total	FGTS Mensal na Guia	FGTS Rescisório na Guia	Ind. Compensatória na Guia	Juros	Atualiz. Monetária	Multa	Total
12/2024	90.017.6646374	3	4.612,00	368,96	0,00	0,00	0,00	0,00	0,00	368,96
		Total FGTS	4.612,00	368,96	0,00	0,00	0,00	0,00	0,00	368,96



Detalhe da Guia Emitida

Empregador: 23.834.621 Nome Empregador: D M DA SILVA SERVCOS E CONSTRCOES LTDA Qtd. Trabalhadores FGTS: 3 Origem: Gestão de Guias 368,96
 Vencimento da Guia: 20/01/2025 Total Parcelado: 0,00 Total da Guia (FGTS): 368,96
 Número da Guia: 0125011449278661-4 Data Emissão: 14/01/2025 11:29:56 (Brasília) Emitida por: 030.876.733-07 - JULIO CESAR MACARIO DE

Relação de Tipos de Valor

Comp. Apuração	Estabelecimento:	90.017.66463/74	11 - FGTS mensal	Qtd. Trabalhadores	Base Remuneração Total	4.612,00	4.612,00	FGTS Mensal na Guia	368,96	368,96	Rescisório Ind. na Guia	0,00	0,00	Compensatória na Guia	0,00	Juros	0,00	0,00	Atualiz. Monetária	0,00	Multa	0,00	Total	368,96
12/2024				3																				368,96
				Total																				368,96



Detalhe da Guia Emitida

Empregador: 23.834.621 Nome Empregador: D M DA SILVA SERVCOS E CONSTRCOES LTDA Qtd. Trabalhadores FGTS: 3 Origem: Gestão de Guias
 Vencimento da Guia: 20/01/2025 Total Parcelado: 0,00 Total da Guia (FGTS): 368,96
 Número da Guia: 0125011449278661-4 Data Emissão: 14/01/2025 11:29:56 (Brasília) Emitida por: 030.876.733-07 - JULIO CESAR MACARIO DE

Relação de Tomadores de Serviço

Tomador: Sem Tomador

Comp. Apuração	Qtd. Trabalhadores	Base Remuneração Total	FGTS Mensal na Guia	FGTS Rescisório na Guia	Ind. Compensatória na Guia	Juros	Atualiz. Monetária	Multa	Total
12/2024	3	4.612,00	368,96	0,00	0,00	0,00	0,00	0,00	368,96
	Total FGTS	4.612,00	368,96	0,00	0,00	0,00	0,00	0,00	368,96

MINISTERIO DA FAZENDA

SECRETARIA ESPECIAL DA RECEITA FEDERAL DO BRASIL

Recibo de Entrega da Declaração de Débitos e Créditos Tributários Federais Previdenciários - DCTFWeb

CNPJ/CPF	23.834.621/0001-76
Nome	D M DA SILVA SERVCOS E CONSTRCOES LTDA
Período de apuração	12/2024
Declaração Retificadora	Não
Identificação da apuração de débitos	96881733 / Reinf CP 30253858956 / eSocial

Totalização dos tributos apurados no período

Tributos	Débitos Apurados	Saldo a Pagar
Contribuição Previdenciária Segurados	R\$ 351,54	R\$ 0,00
Contribuição Previdenciária Patronal	R\$ 991,58	R\$ 0,00
Contribuição para Outras Entidades e Fundos	R\$ 0,00	R\$ 0,00
IRRF	R\$ 0,00	R\$ 0,00
COFINS	R\$ 0,00	R\$ 0,00
PIS	R\$ 0,00	R\$ 0,00
CSRF	R\$ 0,00	R\$ 0,00
COSIRF	R\$ 0,00	R\$ 0,00
TOTAL	R\$ 1.343,12	R\$ 0,00

O presente Recibo de Entrega da DCTFWeb contém a transcrição da Ficha Resumo da referida declaração, que constitui confissão de dívida, de forma irrevogável, dos tributos declarados. Fica o declarante ciente de que os tributos declarados na DCTFWeb e não pagos serão enviados para inscrição em Dívida Ativa da União, conforme o disposto no parágrafo 2º do artigo 5º do Decreto-Lei nº 2.124, de 13 de junho de 1984, combinado com a Portaria MF nº 118, de 28 de junho de 1984, estando o declarante sujeito ainda a:

-) Sobre os tributos não pagos ou não recolhidos nos prazos legais incidirão multa e juros de mora, nos termos do art. 61 da Lei nº 9.430, de 27 de dezembro de 1996, combinado com o art. 35 da Lei nº 8.212, de 24 de julho de 1991;
-) inclusão no Cadastro Informativo de Créditos não Quitados do Setor Público Federal (CADIN), impedindo operações de crédito com recursos públicos, a concessão de incentivos fiscais e financeiros e a celebração de convênios e similares que envolvam desembolso de recursos públicos e respectivos aditamentos (Lei nº 10.522, de 19 de julho de 2002);
-) encaminhamento ao Ministério Público Federal de Representação Fiscal para Fins Penais nos casos que, em tese, tenha corrido crime contra a ordem tributária ou contra a previdência social, por deixar de recolher, no prazo legal, valor de tributo ou contribuição social, descontado ou cobrado, na qualidade de sujeito passivo de obrigação e que deveria recolher aos cofres públicos (Lei nº 8.137, de 27 de dezembro de 1990 e Código Penal).

No caso de falta de apresentação ou de apresentação de declaração com incorreções ou omissões, o contribuinte ficará sujeito às multas previstas no artigo 32-A da Lei nº 8.212, de 1991, e no art. 7º da Lei nº 10.426, de 24 de abril de 2002.

Não surtirão efeitos as retificações de informações prestadas na DCTFWeb que pretendam excluir ou reduzir débitos:

- enviados para inscrição em Dívida Ativa da União, sejam eles saldos a pagar ou valores apurados em procedimento de auditoria interna;
- incluídos em parcelamento deferido;
- que tenham sido objeto de declaração de compensação não passível de retificação ou cancelamento.

Não surtirão efeitos as retificações de débitos de tributos em relação aos quais o sujeito passivo tenha sido objeto de procedimento fiscal e/ou nos casos em que a apresentação da declaração ocorra após o prazo decadencial.

Dados do Representante da Pessoa Jurídica

Nome	JULIO CESAR MACARIO DE OLIVEIRA
CPF	030.876.733-07
Telefone	-

Recibo de Entrega da DCTFWeb

DCTFWeb recebida via Internet pelo Agente Receptor SERPRO em	14/01/2025 11:23:53
Nº do recibo de entrega	0000050000302228206



RELATÓRIO FOTOGRÁFICO

OBJETO: CONTRATAÇÃO DE EMPRESA PARA CONSTRUÇÃO DE UMA ESCOLA DE 02 SALAS DE AULA E 01 QUADRA POLIESPORTIVA NA LOCALIDADES DE CACIMBAS, JUNTO A SECRETARIA DE EDUCAÇÃO E CULTURA DO MUNICÍPIO DE JAGUARIBE/CE.

CONTRATO: 27.03.03.2023

CONTRATADA: D M DA SILVA SERVIÇOS E CONSTRUÇÕES-ME - CNPJ Nº 23.834.621/000-76

PERÍODO: 02/01/2025 A 29/01/2025

MEDIÇÃO: 5º (QUINTO) BOLETIM DE MEDIÇÃO.

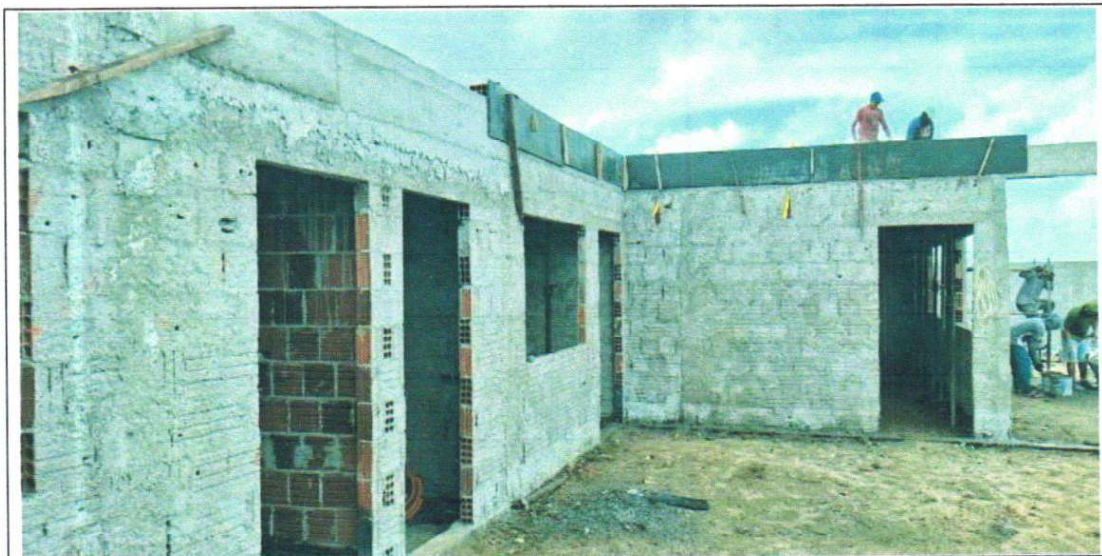

EXECUÇÃO DE ALVENARIAS E REVESTIMENTOS



EXECUÇÃO DE ALVENARIAS E REVESTIMENTOS

D M DA SILVA
SERVÇOS E
CONSTRÇOES
LTDA:238346210
00176

Assinado digitalmente por D M DA SILVA
SERVÇOS E CONSTRÇOES
LTDA:23834621000176
Nº: 2025.01.30.12:14:25-0370F
Data: 2025.01.30 12:14:25-0370F
Fórm PDF Reader Versão: 2023.2.0

PAULO
AFONSO DE
PINHO
REGO:053639
26334

Assinado digitalmente por PAULO
AFONSO DE PINHO
REGO:05363926334
Nº: 2025.01.30.12:13:25-0370F
Data: 2025.01.30 12:13:25-0370F
Fórm PDF Reader Versão: 2023.2.0

Rua: Antonio Weima Fernandes Bezerra, Nº 679 - Bairro: Edmar Barreira
CEP: 63.475-000 - JAGUARIBE-CE / CNPJ: 23.834.621/0001-76
E-mail: dmservijbe@gmail.com

Yukio Diógenes Bezerra
Eng. Civil CREC/CE 341929
RNP: 0618515844

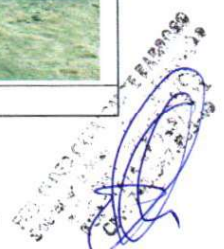



RELATÓRIO FOTOGRÁFICO

OBJETO: CONTRATAÇÃO DE EMPRESA PARA CONSTRUÇÃO DE UMA ESCOLA DE 02 SALAS DE AULA E 01 QUADRA POLIESPORTIVA NA LOCALIDADES DE CACIMBAS, JUNTO A SECRETARIA DE EDUCAÇÃO E CULTURA DO MUNICÍPIO DE JAGUARIBE/CE.

CONTRATO: 27.03.03.2023

CONTRATADA: D M DA SILVA SERVIÇOS E CONSTRUÇÕES-ME - CNPJ Nº 23.834.621/000-76

PERÍODO: 02/01/2025 A 29/01/2025

MEDIÇÃO: 5º (QUINTO) BOLETIM DE MEDIÇÃO.



EXECUÇÃO DE ALVENARIA DE PEDRA PARA QUADRA



ESCORAS PARA CONCRETAGEM DAS LAJES

D M DA SILVA
SERVÇOS E
CONSTRÇOES
LTDA:2383462
1000176

Assinado digitalmente por D M DA SILVA
SERVÇOS E CONSTRÇOES
LTDA:23834621000176
ND: C=BR, O=ICP-Brasil, S=CE, L=JAGUARIBE, OU=Secretaria da Receita Federal do Brasil - RFB, OU=RFB e-CNPJ A1, OU=31014048000182, OU=presencial, CN=D M DA SILVA, SERVÇOS E CONSTRÇOES, LTDA:23834621000176
Razão: Eu sou o autor deste documento
Localização:
Data: 2025.01.30 11:57:20-03707
Foxit PDF Reader Versão: 2023.2.0

PAULO
AFONSO DE
PINHO
REGO:05363
926334

Assinado digitalmente por PAULO
AFONSO DE PINHO
REGO:05363926334
ND: C=BR, O=ICP-Brasil, OU=Secretaria da Receita Federal do Brasil - RFB, OU=RFB e-CPF A1, OU=(EM BRANCO), OU=31014048000182, OU=presencial, CN=PAULO AFONSO DE PINHO REGO:05363926334
Razão: Eu sou o autor deste documento
Localização:
Data: 2025.01.30 12:11:59-03707
Foxit PDF Reader Versão: 2023.2.0

Rua: Antonio Weima Fernandes Bezerra, Nº 679 - Bairro: Edmar Barreira
CEP: 63.475-000 - JAGUARIBE-CE / CNPJ: 23.834.621/0001-76
E-mail: dmservijbe@gmail.com

Yukio Diogenes Bezerra
Eng. Civil CREA - CE 341929
RNP: 0618515844



RELATÓRIO FOTOGRÁFICO

OBJETO: CONTRATAÇÃO DE EMPRESA PARA CONSTRUÇÃO DE UMA ESCOLA DE 02 SALAS DE AULA E 01 QUADRA POLIESPORTIVA NA LOCALIDADES DE CACIMBAS, JUNTO A SECRETARIA DE EDUCAÇÃO E CULTURA DO MUNICÍPIO DE JAGUARIBE/CE.

CONTRATO: 27.03.03.2023

CONTRATADA: D M DA SILVA SERVIÇOS E CONSTRUÇÕES-ME - CNPJ Nº 23.834.621/000-76

PERÍODO: 02/01/2025 A 29/01/2025

MEDIÇÃO: 5º (QUINTO) BOLETIM DE MEDIÇÃO.



CONCRETAGEM DAS LAJES

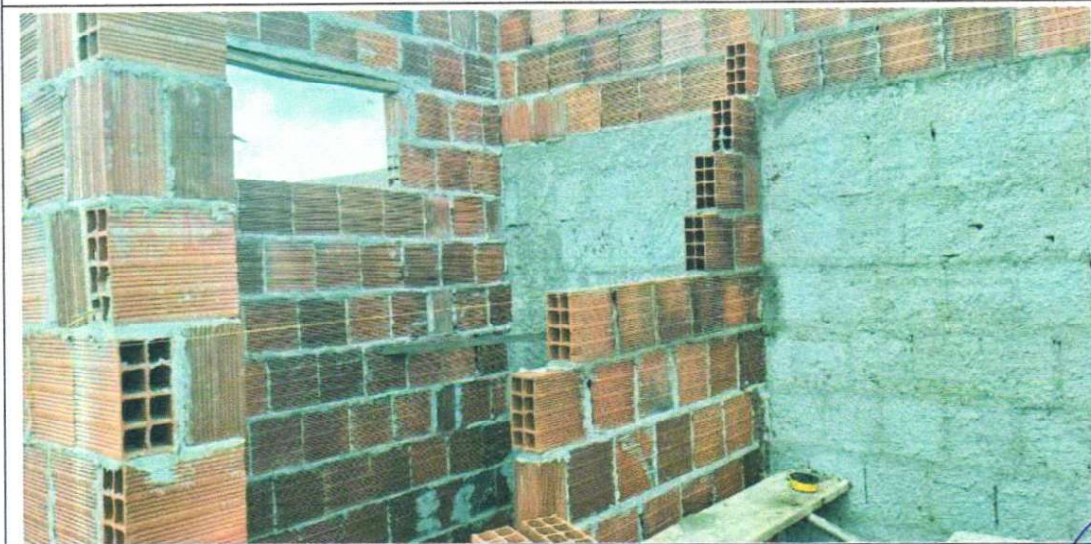

ALVENARIAS DO BANHEIRO DA QUADRA

D M DA SILVA
SERVÇOS E
CONSTRCOES
LTDA:238346210
00176

Assinado digitalmente por D M DA SILVA
SERVÇOS E CONSTRCOES
LTDA:23834621000176
ND: C=BR, O=ICP-Brasil, S=CE, L=JAGUARIBE, OU=Secretaria da Receita Federal do Brasil - RFB, OU=RFB e-CNPJ A1, OU=31014049000182, OU=presencial, CN=M DA SILVA SERVÇOS E CONSTRCOES LTDA:23834621000176
Razão: Eu sou o autor deste documento
Localização:
Data: 2025.01.30 11:57:57-03'00"
Foxit PDF Reader Versão: 2023.2.0

PAULO AFONSO
DE PINHO
REGO:05363926
334

Assinado digitalmente por PAULO
AFONSO DE PINHO REGO:05363926334
ND: C=BR, O=ICP-Brasil, OU=Secretaria da Receita Federal do Brasil - RFB, OU=RFB e-CPF A1, OU=(EM BRANCO), OU=31014049000182, OU=presencial, CN=PAULO AFONSO DE PINHO REGO:05363926334
Razão: Eu sou o autor deste documento
Localização:
Data: 2025.01.30 12:11:10-03'00"
Foxit PDF Reader Versão: 2023.2.0

Rua: Antonio Weima Fernandes Bezerra, Nº 679 - Bairro: Edmar Barreira
CEP: 63.475-000 - JAGUARIBE-CE / CNPJ: 23.834.621/0001-76
E-mail: dmservijbe@gmail.com

Yukio Diógenes Bezerra
Eng. Civil CREC/CE 341929
RNP: 0618515844



RELATÓRIO FOTOGRÁFICO

OBJETO: CONTRATAÇÃO DE EMPRESA PARA CONSTRUÇÃO DE UMA ESCOLA DE 02 SALAS DE AULA E 01 QUADRA POLIESPORTIVA NA LOCALIDADES DE CACIMBAS, JUNTO A SECRETARIA DE EDUCAÇÃO E CULTURA DO MUNICÍPIO DE JAGUARIBE/CE.

CONTRATO: 27.03.03.2023

CONTRATADA: D M DA SILVA SERVIÇOS E CONSTRUÇÕES-ME - CNPJ Nº 23.834.621/000-76

PERÍODO: 02/01/2025 A 29/01/2025

MEDIÇÃO: 5º (QUINTO) BOLETIM DE MEDIÇÃO.



ALVENARIAS DO BANHEIRO DA QUADRA

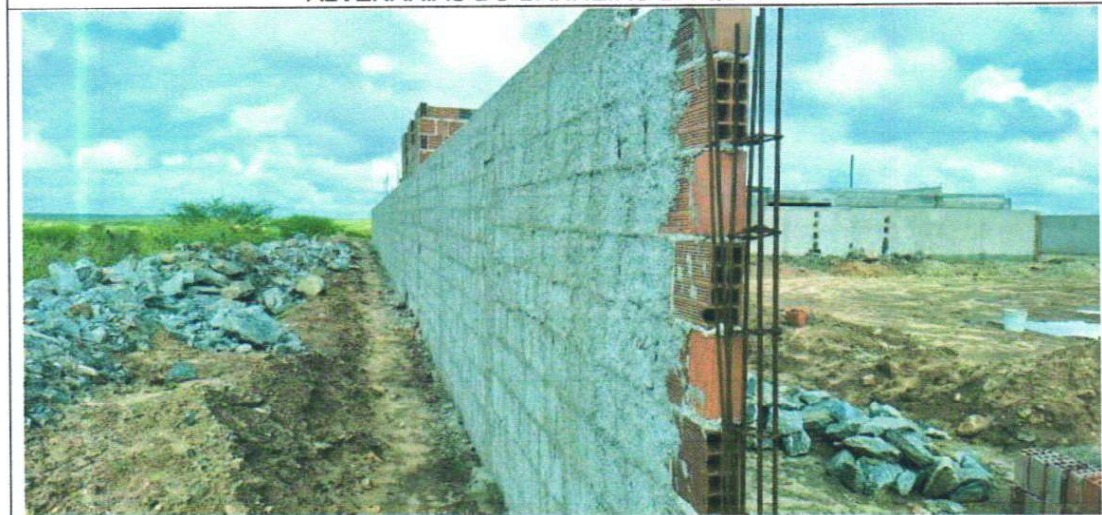

EXECUÇÃO DO MURO

**D M DA SILVA
SERVÇOS E
CONSTRÇOES
LTDA:23834621
000176**

Assinado digitalmente por D M DA SILVA
SERVÇOS E CONSTRÇOES
LTDA:23834621000176
ND: C=BR, O=ICP-Brasil, S=CE, L=JAGUARIBE, OU=Secretaria da Receita Federal do Brasil - RFB, OU=RFB e-CNPJ A1, OU=31014048000182, OU=presencial, CN=D M DA SILVA SERVIÇOS E CONSTRÇOES LTDA:23834621000176
Razão: Eu sou o autor deste documento
Localização:
Data: 2025.01.30 11:58:28-03'07'
Foxit PDF Reader Versão: 2023.2.0

**PAULO AFONSO
DE PINHO
REGO:05363926
334**

Assinado digitalmente por PAULO AFONSO
DE PINHO REGO:05363926334
ND: C=BR, O=ICP-Brasil, OU=Secretaria da Receita Federal do Brasil - RFB, OU=RFB e-CNPJ A1, OU=SEM BRANCO, OU=31014048000182, OU=presencial, CN=PAULO AFONSO DE PINHO REGO:05363926334
Razão: Eu sou o autor deste documento
Localização:
Data: 2025.01.30 12:10:13-03'07'
Foxit PDF Reader Versão: 2023.2.0

**Rua: Antonio Weima Fernandes Bezerra, Nº 679 - Bairro: Edmar Barreira
CEP: 63.475-000 - JAGUARIBE-CE / CNPJ: 23.834.621/0001-76
E-mail: dmservijbe@gmail.com**

**Yukio Diógenes Bezerra
Eng. Civil/CREA - CE 341929
RNP: 0618515844**



RELATÓRIO FOTOGRÁFICO

OBJETO: CONTRATAÇÃO DE EMPRESA PARA CONSTRUÇÃO DE UMA ESCOLA DE 02 SALAS DE AULA E 01 QUADRA POLIESPORTIVA NA LOCALIDADES DE CACIMBAS, JUNTO A SECRETARIA DE EDUCAÇÃO E CULTURA DO MUNICÍPIO DE JAGUARIBE/CE.

CONTRATO: 27.03.03.2023

CONTRATADA: D M DA SILVA SERVIÇOS E CONSTRUÇÕES-ME - CNPJ Nº 23.834.621/000-76

PERÍODO: 02/01/2025 A 29/01/2025

MEDIÇÃO: 5º (QUINTO) BOLETIM DE MEDIÇÃO.



EXECUÇÃO DO MURO



ALVENARIA DE PEDRA DA QUADRA

D M DA SILVA
SERVICOS E
CONSTRCOES
LTDA:23834621000176

Assinado digitalmente por D M DA SILVA SERVIÇOS E
CONSTRUCOES LTDA:23834621000176
ND: C=BR, O=CEP-Servi, S=CE, L=JAGUARIBE, OU=
Secretaria de Receita Federal do Brasil - RFB, OU=RFB e
CNPJ/AJ, OU=31014048000182, OU=Presencial, CN
DA SILVA SERVIÇOS E CONSTRUCOES
LTDA:23834621000176
Razão: Eu sou o autor deste documento
Localização:
Data: 2025.01.30 11:59:03-03107
Fonte PDF Reader Versão: 2023.2.0

PAULO AFONSO
DE PINHO
REGO:05363926334

Assinado digitalmente por PAULO AFONSO DE
PINHO REGO:05363926334
ND: C=BR, O=CP-Brasil, OU=Secretaria de Receita
Federal do Brasil - RFB, OU=RFB e CNPJ A1, OU=SEM
BRANCO, OU=31014048000182, OU=Presencial, CN
=PAULO AFONSO DE PINHO REGO:05363926334
Razão: Eu sou o autor deste documento
Localização:
Data: 2025.01.30 12:09:28-03107
Fonte PDF Reader Versão: 2023.2.0

Rua: Antonio Weima Fernandes Bezerra, Nº 679 - Bairro: Edmar Barreira
CEP: 63.475-000 - JAGUARIBE-CE / CNPJ: 23.834.621/0001-76
E-mail: dmservijbe@gmail.com

Yukio Diógenes Bezerra
Eng. Civil CREA - CE 341929
RNP: 0618515844



RELATÓRIO FOTOGRÁFICO

OBJETO: CONTRATAÇÃO DE EMPRESA PARA CONSTRUÇÃO DE UMA ESCOLA DE 02 SALAS DE AULA E 01 QUADRA POLIESPORTIVA NA LOCALIDADES DE CACIMBAS, JUNTO A SECRETARIA DE EDUCAÇÃO E CULTURA DO MUNICÍPIO DE JAGUARIBE/CE.

CONTRATO: 27.03.03.2023

CONTRATADA: D M DA SILVA SERVIÇOS E CONSTRUÇÕES-ME - CNPJ Nº 23.834.621/000-76

PERÍODO: 02/01/2025 A 29/01/2025

MEDIÇÃO: 5º (QUINTO) BOLETIM DE MEDIÇÃO.

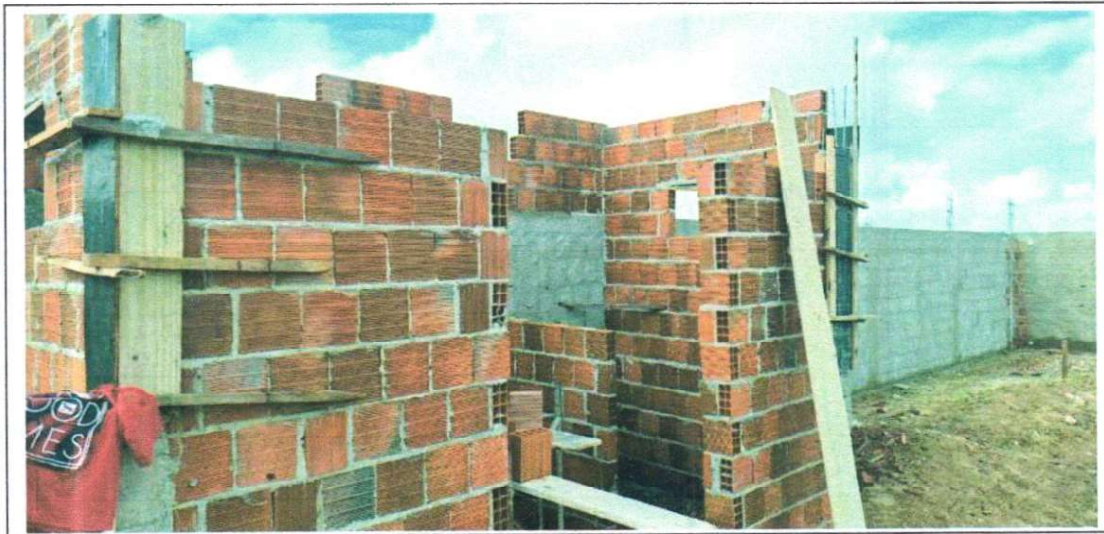

EXECUÇÃO DE ALVENARIA DO BANHEIRO DA QUADRA



EXECUÇÃO DE ALVENARIA DE PEDRA DA QUADRA

D M DA SILVA
SERVÇOS E
CONSTRCOES
LTDA:23834621000176

Assinado digitalmente por D M DA SILVA SERVIÇOS E CONSTRUÇÕES LTDA:23834621000176
Nº: D-BR, CNICP-Brasil, SI-CE, L-JAGUARIBE, OU-Secretaria de Recreação Federal do Brasil - PFB, OU-RFB e CNPJ A1, OU-310104048000182, OU-presencial, CN-D M DA SILVA SERVIÇOS E CONSTRUÇÕES LTDA:23834621000176
Razão: Eu sou o autor deste documento
Localização:
Data: 2025.01.30 11:58:36.0307
Font: PDF Reader Versão: 2023.2.0

PAULO AFONSO
DE PINHO
REGO:05363926
334

Assinado digitalmente por PAULO AFONSO DE PINHO REGO:05363926334
Nº: C-BR, CNICP-Brasil, OU-Secretaria de Recreação Federal do Brasil - PFB, OU-RFB e CPF A1, OU-EM BRANCO, OU-310104048000182, OU-presencial, CN-PAULO AFONSO DE PINHO REGO:05363926334
Razão: Eu sou o autor deste documento
Localização:
Data: 2025.01.30 12:08:42.03007
Font: PDF Reader Versão: 2023.2.0

Rua: Antonio Weima Fernandes Bezerra, Nº 679 - Bairro: Edmar Barreira
CEP: 63.475-000 - JAGUARIBE-CE / CNPJ: 23.834.621/0001-76
E-mail: dmservijbe@gmail.com

Yukio Diogenes Bezerra
Eng. Civil CREA - CE 341929
RNF 0618515844

Handwritten signature and stamp of Yukio Diogenes Bezerra, Eng. Civil CREA - CE 341929, RNF 0618515844.



RELATÓRIO FOTOGRÁFICO

OBJETO: CONTRATAÇÃO DE EMPRESA PARA CONSTRUÇÃO DE UMA ESCOLA DE 02 SALAS DE AULA E 01 QUADRA POLIESPORTIVA NA LOCALIDADES DE CACIMBAS, JUNTO A SECRETARIA DE EDUCAÇÃO E CULTURA DO MUNICÍPIO DE JAGUARIBE/CE.

CONTRATO: 27.03.03.2023

CONTRATADA: D M DA SILVA SERVIÇOS E CONSTRUÇÕES-ME - CNPJ Nº 23.834.621/000-76

PERÍODO: 02/01/2025 A 29/01/2025

MEDIÇÃO: 5º (QUINTO) BOLETIM DE MEDIÇÃO.



EXECUÇÃO DO MURO



EXECUÇÃO DE ALVENARIA DE PEDRA DA QUADRA

Rua: Antonio Weima Fernandes Bezerra, Nº 679 - Bairro: Edmar Barreira

CEP: 63.475-000 - JAGUARIBE-CE / CNPJ: 23.834.621/0001-76

E-mail: dmservijbe@gmail.com

D M DA SILVA
SERVÇOS E
CONSTRCOES
LTDA:23834621
000176

Assinado digitalmente por D M DA SILVA
SERVÇOS E CONSTRCOES
LTDA:23834621000176
ND: C=BR, O=ICP-Brasil, S=CE, L=JAGUARIBE, OU=Secretaria da Receita
Federal do Brasil - RFB, OU=RFB e CNPJ
A1, OU=31014048000152, OU=presencial, CN=D M DA SILVA SERVIÇOS E
CONSTRCOES LTDA:23834621000176
Razão: Eu sou o autor deste documento
Localização:
Data: 2025.01.30 12:07:46 -03'00'
Foxit PDF Reader Versão: 2023.2.0

PAULO
AFONSO DE
PINHO
REGO:0536392
6334

Assinado digitalmente por PAULO
AFONSO DE PINHO REGO:05363926334
ND: C=BR, O=ICP-Brasil, OU=Secretaria
da Receita Federal do Brasil - RFB, OU=
RFB e-CPF A1, OU=(EM BRANCO), OU=
31014048000152, OU=presencial, CN=
PAULO AFONSO DE PINHO
REGO:05363926334
Razão: Eu sou o autor deste documento
Localização:
Data: 2025.01.30 12:07:46 -03'00'
Foxit PDF Reader Versão: 2023.2.0

Yukio Diógenes Bezerra
Eng. Civil CREA - CE 341929
RNP: 0618515844



RELATÓRIO FOTOGRÁFICO

OBJETO: CONTRATAÇÃO DE EMPRESA PARA CONSTRUÇÃO DE UMA ESCOLA DE 02 SALAS DE AULA E 01 QUADRA POLIESPORTIVA NA LOCALIDADES DE CACIMBAS, JUNTO A SECRETARIA DE EDUCAÇÃO E CULTURA DO MUNICÍPIO DE JAGUARIBE/CE.

CONTRATO: 27.03.03.2023

CONTRATADA: D M DA SILVA SERVIÇOS E CONSTRUÇÕES-ME - CNPJ Nº 23.834.621/000-76

PERÍODO: 02/01/2025 A 29/01/2025

MEDIÇÃO: 5º (QUINTO) BOLETIM DE MEDIÇÃO.



EXECUÇÃO DE ALVENARIA DE PEDRA DA QUADRA

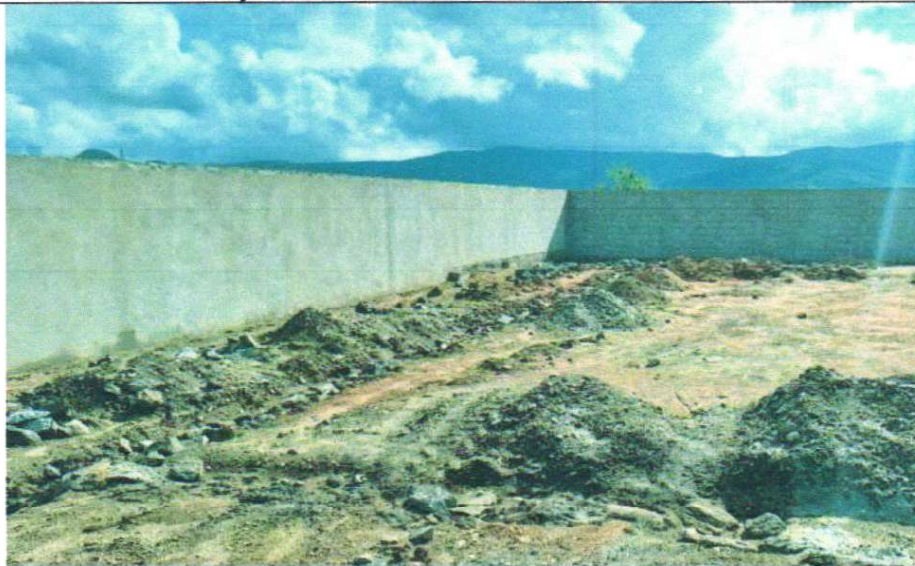

EXECUÇÃO DO MURO

Rua: Antonio Weima Fernandes Bezerra, Nº 679 - Bairro: Edmar Barreira
CEP: 63.475-000 - JAGUARIBE-CE / CNPJ: 23.834.621/0001-76
E-mail: dmservijbe@gmail.com

D M DA SILVA
SERVÇOS E
CONSTRCOES
LTDA:23834621
000176

Assinado digitalmente por D M DA SILVA
SERVÇOS E CONSTRCOES
LTDA:23834621000176
ND: C=BR, O=ICP-Brasil, S=C, L=JAGUARIBE, OU=Secretaria da Receita
Federal do Brasil - RFB, OU=RFB e-CNPJ
A1, OU=31014048000182, OU=presencial, CN=PAULO
AFONSO DE PINHO REGO:05363926334
Razão: Eu sou o autor deste documento
Localização:
Data: 2025.01.30 12:00:53-0300'
Foxit PDF Reader Versão: 2023.2.0

PAULO AFONSO
DE PINHO
REGO:05363926
334

Assinado digitalmente por PAULO AFONSO
DE PINHO REGO:05363926334
ND: C=BR, O=ICP-Brasil, OU=Secretaria da
Receita Federal do Brasil - RFB, OU=RFB e-
CPF A1, OU=(SEM BRANCO), OU=31014048000182, OU=presencial, CN=PAULO
AFONSO DE PINHO REGO:05363926334
Razão: Eu sou o autor deste documento
Localização:
Data: 2025.01.30 12:06:57-0300'
Foxit PDF Reader Versão: 2023.2.0

Yukio Diógenes Bezerra
Eng. Civil CREA - CE 341929
RNP: 0618515844



RELATÓRIO FOTOGRÁFICO

OBJETO: CONTRATAÇÃO DE EMPRESA PARA CONSTRUÇÃO DE UMA ESCOLA DE 02 SALAS DE AULA E 01 QUADRA POLIESPORTIVA NA LOCALIDADES DE CACIMBAS, JUNTO A SECRETARIA DE EDUCAÇÃO E CULTURA DO MUNICÍPIO DE JAGUARIBE/CE.

CONTRATO: 27.03.03.2023

CONTRATADA: D M DA SILVA SERVIÇOS E CONSTRUÇÕES-ME - CNPJ Nº 23.834.621/000-76

PERÍODO: 02/01/2025 A 29/01/2025

MEDIÇÃO: 5º (QUINTO) BOLETIM DE MEDIÇÃO.

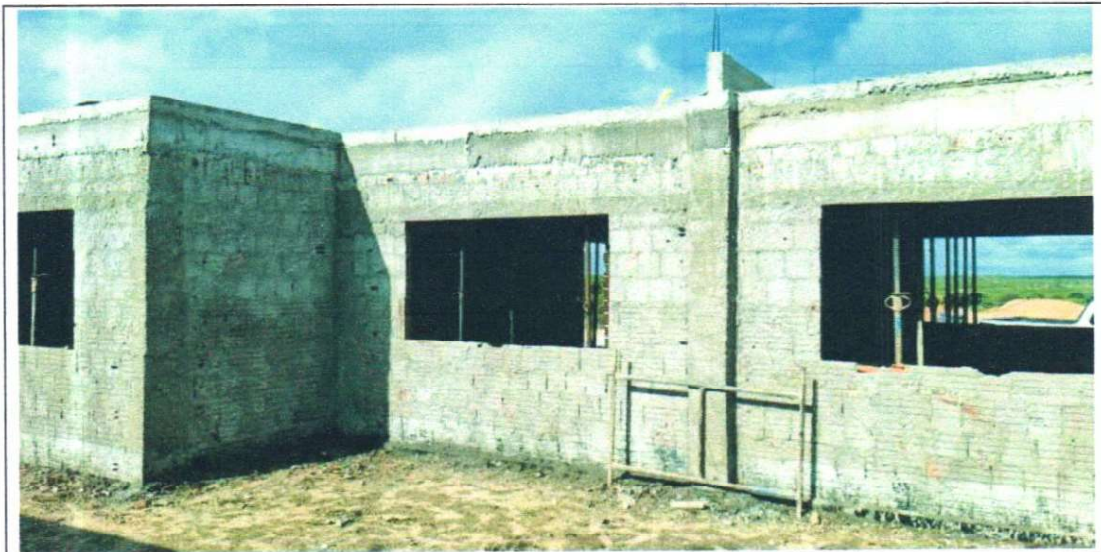

EXECUÇÃO DE ALVENARIAS E ESTRUTURAS



EXECUÇÃO DE ESCORAS PARA CONCRETAGEM DE LAJE

Rua: Antonio Weima Fernandes Bezerra, Nº 679 - Bairro: Edmar Barreira
CEP: 63.475-000 - JAGUARIBE-CE / CNPJ: 23.834.621/0001-76
E-mail: dmservijbe@gmail.com

D M DA SILVA
SERVÇOS E
CONSTRÇOES
LTDA:2383462100
0176

Assinado digitalmente por D M DA SILVA
SERVÇOS E CONSTRÇOES
LTDA:23834621000176
ND: C=BR, O=ICP-Brasil, S=CE, L=JAGUARIBE,
OU=Secretaria da Receita Federal do Brasil -
RFB, OU=RSB e CNPJ A1, OU=
31014048000182, OU=Presencial, CN=PAULO
AFONSO DE PINHO REGO-05363926334
LTDA:23834621000176
Razão: Eu sou o autor deste documento
Localização:
Data: 2025.01.30 12:01:26-03707
Foxit PDF Reader Versão: 2023.2.0

PAULO AFONSO
DE PINHO
REGO:05363926
334

Yukio Diógenes Bezerra
Eng. Civil CREA - CE 341929
RNP: 0618515844

Assinado digitalmente por PAULO AFONSO
DE PINHO REGO-05363926334
ND: C=BR, O=ICP-Brasil, OU=Secretaria da
Receita Federal do Brasil - RFB, OU=RSB e
CNP A1, OU=(EM BRANCO), OU=
31014048000182, OU=Presencial, CN=PAULO
AFONSO DE PINHO REGO-05363926334
Razão: Eu sou o autor deste documento
Localização:
Data: 2025.01.30 12:04:30-03707
Foxit PDF Reader Versão: 2023.2.0



RELATÓRIO FOTOGRÁFICO

OBJETO: CONTRATAÇÃO DE EMPRESA PARA CONSTRUÇÃO DE UMA ESCOLA DE 02 SALAS DE AULA E 01 QUADRA POLIESPORTIVA NA LOCALIDADES DE CACIMBAS, JUNTO A SECRETARIA DE EDUCAÇÃO E CULTURA DO MUNICÍPIO DE JAGUARIBE/CE.

CONTRATO: 27.03.03.2023

CONTRATADA: D M DA SILVA SERVIÇOS E CONSTRUÇÕES-ME - CNPJ Nº 23.834.621/000-76

PERÍODO: 02/01/2025 A 29/01/2025

MEDIÇÃO: 5º (QUINTO) BOLETIM DE MEDIÇÃO.



EXECUÇÃO DE ALVENARIA DE PEDRA DA QUADRA



EXECUÇÃO DE MURETA DA QUADRA

Rua: Antonio Weima Fernandes Bezerra, Nº 679 - Bairro: Edmar Barreira
CEP: 63.475-000 - JAGUARIBE-CE / CNPJ: 23.834.621/0001-76
E-mail: dmservijbe@gmail.com

Yukio Diógenes Bezerra
Eng. Civil CREA - CE 341929
RNP: 0618515844

D M DA SILVA
SERVÇOS E
CONSTRCOES
LTDA:23834621
000176

Assinado digitalmente por D M DA SILVA
SERVÇOS E CONSTRCOES
LTDA:23834621000176
ND: C=BR, O=ICP-Brasil, S=CE, L=
JAGUARIBE, OU=Secretaria da Receita
Federal do Brasil - RFB, OU=RFB e-CNPJ
A1, OU=3104048000182, OU=presencial, CN=
D M DA SILVA SERVIÇOS E
CONSTRCOES LTDA:23834621000176
Razão: Eu sou o autor deste documento
Localidade:
Data: 2025.01.30 12:02:00-03'00"
Foxit PDF Reader Versão: 2023.2.0

PAULO AFONSO
DE PINHO
REGO:05363920
334

Assinado digitalmente por PAULO AFONSO
DE PINHO REGO:05363920334
ND: C=BR, O=ICP-Brasil, OU=Secretaria
da Receita Federal do Brasil - RFB, OU=
RFB e-CPF A1, OU=(EM BRANCO), OU=
3104048000182, OU=presencial, CN=
PAULO AFONSO DE PINHO
REGO:05363920334
Razão: Eu sou o autor deste documento
Localidade:
Data: 2025.01.30 12:05:08-03'00"
Foxit PDF Reader Versão: 2023.2.0



RELATÓRIO FOTOGRÁFICO

OBJETO: CONTRATAÇÃO DE EMPRESA PARA CONSTRUÇÃO DE UMA ESCOLA DE 02 SALAS DE AULA E 01 QUADRA POLIESPORTIVA NA LOCALIDADES DE CACIMBAS, JUNTO A SECRETARIA DE EDUCAÇÃO E CULTURA DO MUNICÍPIO DE JAGUARIBE/CE.

CONTRATO: 27.03.03.2023

CONTRATADA: D M DA SILVA SERVIÇOS E CONSTRUÇÕES-ME - CNPJ Nº 23.834.621/000-76

PERÍODO: 02/01/2025 A 29/01/2025

MEDIÇÃO: 5º (QUINTO) BOLETIM DE MEDIÇÃO.



EXECUÇÃO DE MURETA DA QUADRA



EXECUÇÃO DE MURETA DA QUADRA

Rua: Antonio Weima Fernandes Bezerra, Nº 679 - Bairro: Edmar Barreira

CEP: 63.475-000 - JAGUARIBE-CE / CNPJ: 23.834.621/0001-76

E-mail: dmservijbe@gmail.com

**D M DA SILVA
SERVÇOS E
CONSTRÇOES
LTDA:2383462100
0176**

Assinado digitalmente por D M DA SILVA
SERVÇOS E CONSTRÇOES
LTDA:23834621000176
NC: C=BR, O=ICP-Brasil, S=CE, L=JAGUARIBE,
OU=Secretaria da Receita Federal do Brasil -
RFB, OU=RFB e-CNPJ A1, OU=31014648000182
, OU=Presencial, CN=D M DA SILVA SERVIÇOS
E CONSTRÇOES LTDA:23834621000176
Razão: Eu sou o autor deste documento
Localização:
Data: 2025.01.30 12:02:38-03'00"
Foxit PDF Reader Versão: 2023.2.0

**PAULO
AFONSO DE
PINHO
REGO:05363
926334**

Assinado digitalmente por PAULO
AFONSO DE PINHO
REGO:05363926334
ND: C=BR, O=ICP-Brasil, OU=
Secretaria da Receita Federal do Brasil
- RFB, OU=RFB e-CPF A1, OU=(EM
BRANCO), OU=31014648000182, OU=
presencial, CN=PAULO AFONSO DE
PINHO REGO:05363926334
Razão: Eu sou o autor deste documento
Localização:
Data: 2025.01.30 12:03:29-03'00"
Foxit PDF Reader Versão: 2023.2.0

Yukio Diógenes Bezerra
Eng. Civil CREA - CE 341929
RNP: 0618515844



TERMO DE RECEBIMENTO PARCIAL DE OBRA REFERENTE À 05ª MEDIÇÃO

OBRA: CONTRATAÇÃO DE EMPRESA PARA CONSTRUÇÃO DE UMA ESCOLA DE 02 SALAS DE AULA E 01 QUADRA POLIESPORTIVA NA LOCALIDADES DE CACIMBAS, JUNTO A SECRETARIA DE EDUCAÇÃO E CULTURA DO MUNICÍPIO DE JAGUARIBE/CE

ENDEREÇO: CACIMBAS **MUNICÍPIO:** JAGUARIBE-CE

DATA DA VISITA: 30/01/25 **FISCAL:** YUKIO DIOGENES BEZERRA **CÓDIGO DA OBRA:**

Nº DO CONTRATO: 27.03.03.2023 **CONTRATADA:** D M DA SILVA SERVIÇOS E CONSTRUÇÕES-ME

TIPO DE OBRA: CONSTRUÇÃO ESCOLA 2 SALAS E QUADRA POLIESPORTIVA **INÍCIO DA OBRA:** 01/07/2024 **PREVISÃO DE TÉRMINO:** 31/01/2024

DISCRIMINAÇÃO DOS SERVIÇOS % REALIZADOS		QUALIDADES DOS SERVIÇOS	
ADMINISTRAÇÃO LOCAL DE OBRA	50,00%	<input type="checkbox"/> ÓTIMO	<input checked="" type="checkbox"/> BOM
SERVIÇOS PRELIMINARES	100,00%	<input type="checkbox"/> REGULAR	<input type="checkbox"/> INSUFI.
TERRAPLANAGEM	100,00%	<input type="checkbox"/> MAU	
MOVIMENTO DE TERRAS PARA FUNDAÇÕES	100,00%		
FUNDAÇÕES	100,00%		
SUPERESTRUTURA	100,00%	PREVISTO:	
SISTEMAS DE VEDAÇÃO VERTICAL	83,29%	% TOTAL EXECUTADO DA OBRA:	37,67%
ESQUADRIAS	0,00%		
SISTEMAS DE COBERTURA	0,00%		
IMPERMEABILIZAÇÃO	100,00%		
REVESTIMENTOS INTERNO E EXTERNO	4,57%		
SISTEMAS DE PISOS	0,00%		
PINTURAS E ACABAMENTOS	0,00%		
INSTALAÇÃO HIDRÁULICA	0,00%		
INSTALAÇÃO SANITÁRIA	0,00%		
LOUÇAS, ACESSÓRIOS E METAIS	0,00%		
INSTALAÇÃO DE GÁS COMBUSTÍVEL	0,00%		
SISTEMA DE PROTEÇÃO CONTRA INCÊNDIO	0,00%		
INSTALAÇÃO ELÉTRICA - 220V	0,00%		
SISTEMA DE PROTEÇÃO CONTRA DESCARGAS ATMOSFÉRICAS (SPDA)	0,00%		

SERVIÇOS COMPLEMENTARES	0,00%	
SERVIÇOS FINAIS	0,00%	
QUADRA E MURO	33,99%	
OBSERVAÇÕES: A LIBERAÇÃO DO PAGAMENTO SERÁ FEITO COM BASE NA PLANILHA DE APOSTILAMENTO QUE SEGUE EM ANEXO.		
Jaguaribe - CE, 30 de Janeiro de 2025.		

Nº005

DIÁRIO DE OBRA

FLS Nº139

5



OBRA: CONTRATAÇÃO DE EMPRESA PARA CONSTRUÇÃO DE UMA ESCOLA DE 02 SALAS DE AULA E 01 QUADRA POLIESPORTIVA NA LOCALIDADES DE CACIMBAS, JUNTO A SECRETARIA DE EDUCAÇÃO E CULTURA DO MUNICÍPIO DE JAGUARIBE/CE

CONTRATANTE: PREFEITURA MUNICIPAL DE JAGUARIBE

EMPRESA: D M DA SILVA SERVIÇOS E CONSTRUÇÕES-ME CNPJ: 23.834.621/000-76

PRAZOS	CONTRATUAL		DATA	sábado, 18 de janeiro de 2025		
	DECORRIDO			CLIMA	BOM	CHUVOSO
	RESTANTE				X	
	PASSÍVEIS DE JUSTIFICATIVAS					
PESSOAL	SERVENTE	1	TEMPO			
	PEDREIRO	1				
	ENCARREGADO	1				

SEM ATIVIDADE

Yukio Diógenes Bezerra
Eng. Civil CREA - CE 341929
RNP: 0618515844

Engenheiro Fiscal

PAULO AFONSO
DE PINHO
REGO:05363926334

Engenheiro Responsável

Assinado digitalmente por PAULO AFONSO DE PINHO
REGO:05363926334
NE-CBR, CN-CP-Brasil, DN=Secretaria de Receita Federal
de São Paulo, OU=SEFAZ-SP, OU=SECRETARIA DE RECEITA
FEDERAL DO ESTADO DE SÃO PAULO, CN=PAULO
AFONSO DE PINHO REGO:05363926334
Razão: Eu sou o autor deste documento
Localizador:
Data: 2025.01.18 10:45:40
Versão PDF Reader: Veritas, 2023.2.2



GOVERNO DO
ESTADO DO CEARÁ
Procuradoria Geral do Estado

Certidão Negativa de Débitos Estaduais
202500979690

Emitida para os efeitos da Instrução Normativa Nº 13 de 02/03/2001

IDENTIFICAÇÃO DO(A) REQUERENTE
Inscrição Estadual: *****
CNPJ / CPF: 23834621000176
RAZÃO SOCIAL:

Ressalvado o direito da Fazenda Estadual de inscrever e cobrar as dívidas que venham a ser apuradas, certifico, para fins de direito, que revendo os registros do Cadastro de Inadimplentes da Fazenda Pública Estadual - CADINE, verificou-se nada existir em nome do(a) requerente acima identificado(a) até a presente data e horário, e, para constar, foi emitida esta certidão.

EMITIDA VIA INTERNET EM 22/01/2025 ÀS 14:46:47
VÁLIDA ATÉ 23/03/2025

A autenticidade deste documento deverá ser comprovada via Internet, no endereço
www.sefaz.ce.gov.br

Roberto
31/01/25

OK!

CERTIDÃO NEGATIVA DE DÉBITOS ESTADUAIS - VALIDAÇÃO

Número da Certidão
202500979690

- CPF (pessoas físicas)
- CNPJ (pessoas jurídicas)
- CGF (contribuintes do Estado do Ceará)

CPF/CNPJ/CGF
23834621000176

Pesquisar

	Número da Certidão	Código do Requerente	Data da Emissão	Hora
Certidão emitida pela Procuradoria Geral do Estado do Ceará - PGE.	202500979690	23834621000176	22/01/2025	14:46:47

CONSULTAS PÚBLICAS - VERSÃO - DATA:

SECRETARIA DA FAZENDA DO ESTADO DO CEARÁ ([HTTPS://WWW.SEFAZ.CE.GOV.BR](https://www.sefaz.ce.gov.br))

Data da consulta: 31/01/2025 11:13:19

Identificação do Contribuinte - CNPJ Matriz

CNPJ: **23.834.621/0001-76**

A opção pelo Simples Nacional e/ou SIMEI abrange todos os estabelecimentos da empresa

Nome Empresarial: **D M DA SILVA SERVCOS E CONSTRCOES LTDA**

Situação Atual

Situação no Simples Nacional: **NÃO optante pelo Simples Nacional**

Situação no SIMEI: **NÃO enquadrado no SIMEI**

+ Mais informações

Voltar

Gerar PDF

Debita



MINISTÉRIO DA FAZENDA
Secretaria da Receita Federal do Brasil
Procuradoria-Geral da Fazenda Nacional

**CERTIDÃO POSITIVA COM EFEITOS DE NEGATIVA DE DÉBITOS RELATIVOS AOS TRIBUTOS
FEDERAIS E À DÍVIDA ATIVA DA UNIÃO**

Nome: D M DA SILVA SERVCOS E CONSTRCOES LTDA
CNPJ: 23.834.621/0001-76

Ressalvado o direito de a Fazenda Nacional cobrar e inscrever quaisquer dívidas de responsabilidade do sujeito passivo acima identificado que vierem a ser apuradas, é certificado que:

1. não constam pendências relativas aos débitos administrados pela Secretaria da Receita Federal do Brasil (RFB); e
2. constam nos sistemas da Procuradoria-Geral da Fazenda Nacional (PGFN) débitos inscritos em Dívida Ativa da União (DAU) com exigibilidade suspensa nos termos do art. 151 da Lei nº 5.172, de 25 de outubro de 1966 - Código Tributário Nacional (CTN), ou garantidos mediante bens ou direitos, ou com embargos da Fazenda Pública em processos de execução fiscal, ou objeto de decisão judicial que determina sua desconsideração para fins de certificação da regularidade fiscal.

Conforme disposto nos arts. 205 e 206 do CTN, este documento tem os mesmos efeitos da certidão negativa.

Esta certidão é válida para o estabelecimento matriz e suas filiais e, no caso de ente federativo, para todos os órgãos e fundos públicos da administração direta a ele vinculados. Refere-se à situação do sujeito passivo no âmbito da RFB e da PGFN e abrange inclusive as contribuições sociais previstas nas alíneas 'a' a 'd' do parágrafo único do art. 11 da Lei nº 8.212, de 24 de julho de 1991.

A aceitação desta certidão está condicionada à verificação de sua autenticidade na Internet, nos endereços <<http://rfb.gov.br>> ou <<http://www.pgfn.gov.br>>.

Certidão emitida gratuitamente com base na Portaria Conjunta RFB/PGFN nº 1.751, de 2/10/2014.
Emitida às 14:50:09 do dia 22/01/2025 <hora e data de Brasília>.
Válida até 21/07/2025.

Código de controle da certidão: **EFFC.5534.7361.E3EC**
Qualquer rasura ou emenda invalidará este documento.

Robert
31/01/25
041

BRASIL
(HTTPS://GOV.BR)

Confirmação da Autenticidade de Certidões

Resultado da Confirmação de Autenticidade de Certidão

CNPJ: 23.834.621/0001-76

Código de Controle: EFFC.5534.7361.E3EC

Data da Emissão: 22/01/2025

Hora da Emissão: 14:50:09

Tipo Certidão: Positiva com Efeitos de Negativa

Certidão Positiva com Efeitos de Negativa emitida em 22/01/2025, com validade até 21/07/2025.

[Página Anterior \(/Servicos/certidaointernet/PJ/Autenticidade/Voltar\)](#)

[Nova consulta \(/Servicos/certidaointernet/PJ/Autenticidade/Confirmar\)](#)





PREFEITURA MUNICIPAL DE JAGUARIBE
SECRETARIA DO PLANEJAMENTO E GESTÃO
CERTIDÃO NEGATIVA DE DÉBITOS

Nº 0000000034

Razão Social

D M DA SILVA SERVICOS E CONSTRUCOES LTDA

INSCRIÇÃO ECONÔMICA Documento

00000003885

C.N.P.J.: 23834621000176

Bairro

EDMAR BARREIRA

CEP

63475000

Localizado RUA ANTÔNIO WEIMA FERNANDES BEZERRA, 679 - - JAGUARIBE-CE

DADOS DO CONTRIBUINTE OU RESPONSÁVEL

Inscrição Contribuinte / Nome

459500 - D M DA SILVA SERVICOS E CONSTRUCOES - ME

Endereço

RUA ANTONIO WEIMA FERNANDES BEZERRA, 679

Documento

C.N.P.J.: 23.834.621/0001-76

EDMAR BARREIRA PINHEIRO JAGUARIBE-CE CEP: 63475000

No. Requerimento

0000000034/2025

Natureza jurídica

Pessoa Juridica

CERTIDÃO

Certificamos para os devidos fins, que revendo os registros dos cadastros da dívida ativa e de inadimplentes desta Secretaria, constata-se - até a presente data - não existirem em nome do(a) requerente, nenhuma pendência relativa a tributos municipais. SECRETARIA DO PLANEJAMENTO E GESTÃO se reserva o direito de inscrever e cobrar as dívidas que posteriormente venham a ser apurados. Para Constar, foi lavrada a presente Certidão. A aceitação desta certidão está condicionada à verificação de sua autenticidade na internet, nos seguinte endereço: <https://www.jaguaribe.ce.gov.br/>

JAGUARIBE-CE, 28 DE JANEIRO DE 2025

Esta certidão é válida por 090 dias contados da data de emissão
VALIDA ATÉ: 27/04/2025

COD. VALIDAÇÃO:00202502A00000459500



Roberto
31/01/25



PREFEITURA MUNICIPAL DE JAGUARIBE

SECRETARIA DO PLANEJAMENTO E GESTÃO

VALIDAÇÃO DE CERTIDÃO

Nº: 2025 / 0000000034

DOCUMENTO: C.N.P.J.: 23.834.621/0001-76

DATA DE EMISSÃO: 28/01/2025

Esta CERTIDÃO NEGATIVA DE DÉBITOS foi emitida pelo Sistema SEFIN Online sendo válida até 27/04/25

JAGUARIBE-CE, 28 DE JANEIRO DE 2025

CERTIDÃO VALIDADA VIA INTERNET

em 28/01/25 às 10:13:54

Voltar

Imprimir



Certificado de Regularidade do FGTS - CRF

Inscrição: 23.834.621/0001-76
Razão Social: D M DA SILVA SERVICOS E CONSTRUCOES ME
Endereço: RUA ANTONIO WEIMA FERNANDES BEZERRA 679 / EDMAR B PINHEIRO / JAGUARIBE / CE / 63475-000

A Caixa Econômica Federal, no uso da atribuição que lhe confere o Art. 7, da Lei 8.036, de 11 de maio de 1990, certifica que, nesta data, a empresa acima identificada encontra-se em situação regular perante o Fundo de Garantia do Tempo de Serviço - FGTS.

O presente Certificado não servirá de prova contra cobrança de quaisquer débitos referentes a contribuições e/ou encargos devidos, decorrentes das obrigações com o FGTS.

Validade: 18/01/2025 a 16/02/2025

Certificação Número: 2025011803422519300020

Informação obtida em 22/01/2025 14:44:49

A utilização deste Certificado para os fins previstos em Lei esta condicionada a verificação de autenticidade no site da Caixa:
www.caixa.gov.br

*Roberto
31/01/25*

ok!



PODER JUDICIÁRIO
JUSTIÇA DO TRABALHO

CERTIDÃO NEGATIVA DE DÉBITOS TRABALHISTAS

Nome: D M DA SILVA SERVCOS E CONSTRCOES LTDA (MATRIZ E FILIAIS)
CNPJ: 23.834.621/0001-76
Certidão n°: 3921269/2025
Expedição: 22/01/2025, às 14:49:11
Validade: 21/07/2025 - 180 (cento e oitenta) dias, contados da data de sua expedição.

Certifica-se que **D M DA SILVA SERVCOS E CONSTRCOES LTDA (MATRIZ E FILIAIS)**, inscrito(a) no CNPJ sob o n° **23.834.621/0001-76**, **NÃO CONSTA** como inadimplente no Banco Nacional de Devedores Trabalhistas. Certidão emitida com base nos arts. 642-A e 883-A da Consolidação das Leis do Trabalho, acrescentados pelas Leis ns.º 12.440/2011 e 13.467/2017, e no Ato 01/2022 da CGJT, de 21 de janeiro de 2022. Os dados constantes desta Certidão são de responsabilidade dos Tribunais do Trabalho.

No caso de pessoa jurídica, a Certidão atesta a empresa em relação a todos os seus estabelecimentos, agências ou filiais.

A aceitação desta certidão condiciona-se à verificação de sua autenticidade no portal do Tribunal Superior do Trabalho na Internet (<http://www.tst.jus.br>).

Certidão emitida gratuitamente.

INFORMAÇÃO IMPORTANTE

Do Banco Nacional de Devedores Trabalhistas constam os dados necessários à identificação das pessoas naturais e jurídicas inadimplentes perante a Justiça do Trabalho quanto às obrigações estabelecidas em sentença condenatória transitada em julgado ou em acordos judiciais trabalhistas, inclusive no concernente aos recolhimentos previdenciários, a honorários, a custas, a emolumentos ou a recolhimentos determinados em lei; ou decorrentes de execução de acordos firmados perante o Ministério Público do Trabalho, Comissão de Conciliação Prévia ou demais títulos que, por disposição legal, contiver força executiva.

Debitos
31/01/25

04!

CONSTITUÇÃO DE COMISSÃO DE TRABALHO

Art. 1º - Esta Comissão de Trabalho é instituída para estudar e propor medidas que visem à melhoria das condições de trabalho dos empregados da empresa.

Art. 2º - A Comissão de Trabalho será composta por representantes dos empregados e dos empregadores, sendo que a maioria dos membros será formada por empregados.

Art. 3º - A Comissão de Trabalho terá como atribuições: a) estudar e propor medidas que visem à melhoria das condições de trabalho; b) representar os empregados perante os órgãos competentes; c) colaborar com os órgãos competentes na solução de conflitos de trabalho.

Art. 4º - A Comissão de Trabalho será instalada no prazo de 30 (trinta) dias a contar da data de sua constituição. A Comissão de Trabalho terá o prazo de duração de 2 (dois) anos, podendo ser renovada por igual período.