

Estado do Ceará  
MUNICÍPIO: JAGUARIBE  
PREFEITURA MUNICIPAL DE JAGUARIBE  
CNPJ: 07.443.708/0001-66

UNIDADE GESTORA  
FUNDO MUNICIPAL DE EDUCAÇÃO

**PROCESSO DE PAGAMENTO**  
**Orçamentário**

**Nº 06.03.0022**

Nº EMPENHO	DATA EMISSÃO	DATA PAGAMENTO	VALOR PAGAMENTO (R\$)
26.02.0010	26/02/2025	06/03/2025	33.669,14

CREDOR

**D M DA SILVA SERVIÇOS E CONSTRUÇÕES**

FUNÇÃO: PROGRAMÁTICA E FONTE DE RECURSO

ORGÃO: 09 SECRETARIA DA EDUCAÇÃO E CULTURA  
UNIDADE ORÇAMENTARIA: 05.07 FUNDO MUNICIPAL DE EDUCAÇÃO E CULTURA  
FUNÇÃO: 12 EDUCAÇÃO  
SUBFUNÇÃO: 361 ENSINO FUNDAMENTAL  
PROGRAMA: 0008 PADRÕES BÁSICOS DE FUNCIONAMENTO DAS ESCOLAS DO ENSINO FUNDAMENTAL  
PROJETO: 1.005 CONSTRUÇÃO, AMPLIAÇÃO, REFORMA E APARELHAGEM DE UNIDADES ESCOLARES DO ENSINO FUNDAMENTAL  
NATUREZA: 4.4.90.51.09 OBRAS E INSTALAÇÕES  
F. RECURSO: 15.40.05 TRANSFERÊNCIAS DO FUNDOB - IMPOSTOS E TRANSFERÊNCIAS DE IMPO  
TIPO CRÉDITO: 1 ORÇAMENTÁRIO

CODIGO DA RECEITA	NOME DA REFERÊNCIA	VALOR DA REFERÊNCIA	VALOR DO PAGAMENTO
1000.00.00.0	ISS		1.010,07
1000.70.00.0	IRRF		555,04
			Total da Referência: (R\$) 1.565,11

HISTÓRICO

**6º BOLETIM DE MEDIÇÃO, REFERENTE A CONSTRUÇÃO DE UMA ESCOLA DE 02 SALAS DE AULA E 01 QUADRA POLIESPORTIVA, NO SÍTIO CAÇIMRAS, CONFORME CONTRATO Nº 27.03.03/2023 - JUNTO A SECRETARIA DE EDUCAÇÃO E CULTURA, DO MUNICÍPIO DE JAGUARIBE/CE, REFERENTE AO PERÍODO DE 30/01/2025 A 20/02/2025 E NF 356.**

CONTA BANCÁRIA	TIPO DOCUMENTO	Nº DOCUMENTO	VALOR DOC. (R\$)
P.D. 43.301-A-1 FUNDES NOVA	OUTROS	090601	33.159,03

 <b>Prefeitura Municipal de Jaguaribe</b>		DID: 14582025			
<b>Nota de Solicitação de Liquidação</b>					
<b>Fornecedor:</b> D M DA SILVA SERVIÇOS E CONSTRUTIS <b>Endereço:</b> RUA ANTONIO WEIHA-FERNANDES BEZERRA, Nº 679 <b>Cidade:</b> Jaguaribe <b>UF:</b> CE <b>Bairro:</b> EDMAR BARBEIRA PINHEIRO <b>Telefone:</b> <b>E-Mail:</b> <b>CNPJ:</b> 23.834.631/0001-76 <b>CEP:</b> 63.475000					
<b>Banco:</b> BRASIL <b>Agência:</b> 1-1 <b>Conta:</b> 1-1	<b>ATENÇÃO!!!</b> Os Dados Bancários Devem ser Cadastrados no Sistema Gestor Municipal. <b>Tipo de Conta:</b> Conta Corrente				
<b>U. Orçamentária:</b> 0507 - Fundo Municipal de Educação e Cultura <b>U. Funcional:</b> Depto. Financeiro <b>Função:</b> 12 - Educação <b>Dotação:</b> 1,20 <b>Subfunção:</b> 361 - Ensino Fundamental <b>Programa:</b> 0008 - Padrões Básicos de Funcionamento das Escolas do Ensino Fundamental <b>Proj/Atividade:</b> 1005 - Construção, Ampliação, Reforma e Aparentagem de Unidades Escolares ou Escolas Fundamentais <b>Natureza:</b> 4.4.90.51.00 - Obras e Instalações <b>Fonte Recurso:</b> 154000000 - Transferências do FUNDI - B - Impostos e Transferências de Impostos - 30% <b>Centro de Custo:</b> OBRAS E REFORMAS MUNICIPAIS					
<b>Tipo Processo:</b> Concorrência <b>No. Processo:</b> Contrato: 27.03.03/2023 - Licitação: 27.03.03/2023 <b>Nº Empenho:</b> 26020010 - Global					
<b>Nº Nota Fiscal:</b> 356 <b>DT Emissão NF:</b> 27/02/2025 <b>I - Solicitação:</b> 27/02/2025 <b>Data Expedição:</b> <b>Mês Referência:</b> 30/01/2025 A 20/02/2025 <b>Liquidação:</b> <b>Vlr. Liquidação:</b> R\$ 33.669,14      (TRINTA E TRÊS MIL E SEISCENTOS E SESENTA E NOVE REAIS E QUATORZE CENTAVOS) <b>Tipo de NF:</b> Serviço <b>SubTipo:</b> e NF: ELETRÔNICA FORA DO PADRÃO NACIONAL <b>Série NF:</b> 1 <b>Pr. Autorização:</b> <b>Ch. Verificação:</b> <b>Ch. Acesso:</b>					
<b>Histórico da Liquidação</b>					
6º BOLETIM DE MEDIÇÃO, REFERENTE A CONSTRUÇÃO DE UMA ESCOLA DE 02 SALAS DE AULA E 01 QUADRA POLIESPORTIVA, NO SÍTIO CALIMBÁS, JUNTO A SECRETARIA DE EDUCAÇÃO E CULTURA, DO MUNICÍPIO DE JAGUARIBE/CE.					
<b>Itens da Liquidação</b>					
Cod.	Nome	Lote	Qtd	Val. Unitário	Val. Total
5393	CONSTRUÇÃO DE UMA ESCOLA DE 02 SALAS DE AULA E 01 QUADRA POLIESPORTIVA NA LOCALIDADE DE CALIMBÁS	1	1,00	33.669,14	33.669,14
<b>Responsável pela Liquidação:</b> NIVEA KATAMIA PEIXOTO QUEIROZ		<b>Responsável Financeiro:</b> FRANCISCA LIDIA CAVALCANTE BARROSO		<b>Assinatura do Técnico:</b> Técnico: _____ Data: ____/____/____	



Emissão de comprovantes

G3350710034873441  
07/03/2025 10:08:17

SISSB - SISTEMA DE INFORMACOES BANCO DO BRASIL  
07/03/2025 - AUTENTICACAO - 10.07.47  
2199702199 - SEMPRE VIA  
COMPROVANTE DE TRANSFERENCIA 0001  
COMPROVANTE DE  
TED - TRANSFERENCIA ELETRONICA DISPONIVEL  
CLIENTE: PME JAGUARIBE - FEB  
AGENCIA: 2199-7 CENTRO 03.361 X  
\*\*\*\*\*  
FUNDECOOP: 01 CREDITO DO CUBAN  
BENEFICIARIO: PME JAGUARIBE - FEB  
BANCO: 235 - BCB SA  
AGENCIA: 0001-3  
CONTA: 36.007.022-4  
FAVORECIDO: D M DA SILVA SERVICOS E CONSTRUCOES L  
CPF/CNPJ: 23.834.621/0001-76 32.154,03  
VALOR: R\$  
EMISSO EM: 06/03/2025  
\*\*\*\*\*  
DOCUMENTO: 036004  
AUTENTICACAO SISSB: B.AFS.R29.RBF.169.147

**DOC ou TED Eletrônico**

Debitado  
Agência 2189-7  
Conta corrente 220314 FINE JARDIMDE - FEB

Creditado  
Banco 336 BCO CE S.A.  
Agência (sem DV) 1  
Conta corrente num 30070224  
DV 00000000  
CPF 23.04.421.0001-76  
Nome fantasia M M DA SILVA SERVICO E CONSULTORIA LTDA  
Finalidade CREDITO EM CONTA  
Número documento 30.001  
Valor 32.154.00  
Destinação 0  
Data transferência 06/03/2025  
Código eletrônico

---

Autenticação BDES 8A7FE286EF169147  
Assinado por JEPHANE BRUNO FERREIRA DE CARVALHO MONTENEGRO 06/03/2025 11:11:02  
JESSEBRUNO FERREIRA SALDANHA DA SILVA 06/03/2025 11:29:48  
Transação efetuada com sucesso

---

Transação efetuada com sucesso por: JESSEBRUNO FERREIRA SALDANHA DA SILVA



TED

033700004346781  
06/03/2025 09:41:04

**Debitado**

Agência 2109-7  
Conta corrente 23351-X FMC JAGUARIBE - FCB

**Creditado**

Banco 336 BCO C6 S.A.  
Agência (sem DV) 1  
Conta corrente (sem FV) 360K70924  
Conta Pagamento 0000  
CNPJ 23.834.621/0001-76  
Nome Remetente O M DA SILVA SERVICOS E CONSTRUCOES LTDA.  
Finalidade CREDITO EM CONTA  
Valor 32.161,03  
Data transferência 06/03/2025

\*CNPJ diferente

Transação registrada como pendente por insuficiência de assinaturas.

Pendência número: 388410986.

Usuário: JEF29821 FRANCISCO ELDER CAVALCANTE BARROSO.

**NOTA DE PAGAMENTO - Nº 06.03.0022**

**ORÇAMENTÁRIO**

DADOS DO EMPÉGIO					
NÚMERO	DATA EMISSÃO	TIPO	VALOR N.E. (R\$)	Nº LICITAÇÃO	Nº CONTRATO
26020010	26/02/2025	GLOBAL	33.669,14	27.03.03/2023	27.03.03/2023
FUNÇÃO, PROGRAMA, SUBFUNÇÃO E FONTE DE RECURSO					
ORGÃO:	05 SECRETARIA DA EDUCAÇÃO E CULTURA				
U. ORÇAMENT.:	05.07 FUNDO MUNICIPAL DE EDUCAÇÃO E CULTURA				
FUNÇÃO:	12 EDUCAÇÃO				
SUBFUNÇÃO:	361 ENSINO FUNDAMENTAL				
PROGRAMA:	0008 PADRÕES BÁSICOS DE FUNCIONAMENTO DAS ESCOLAS DO ENSINO				
PROJETO:	1.005 CONSTRUÇÃO, AMPLIAÇÃO, REFORMA E APARELHAGEM DE UNIDADES ESCOLARES DO ENSINO FUNDAMENTAL				
NATUREZA:	4.4.90.51.00 OBRAS E INSTALAÇÕES				
FONTE:	15.40.000000 TRANSFERÊNCIAS DO FUNDEB - IMPOSTOS E TRANSFERÊNCIAS DE IMPOSTOS - 30%				
DADOS DO CREDOR					
RDMC: D M DA SILVA SERVIÇOS E CONSTRUÇÕES					
ENDEREÇO: RUA ANTONIO WEIMA FERNANDES BEZERRA, Nº 679 - EDMAR BARREIRA PINHEIRO - JAGUARIBE, CE					
C. N. P. J.: 23.834.621/0001-76		C. G. F.: 00000000		INSCRIÇÃO: 9886 TELEFONE:	
DADOS DO PAGAMENTO					
Nº PROCESSO	SALDO ANTERIOR (R\$)	VALOR DESTA PARCELA (R\$)	SALDO DISPONÍVEL (R\$)		
06/03/2025	22.489,44	33.669,14	0,00		
DATA	VALOR DÉBITO (R\$)	VALOR DÉBITO (R\$)	VALOR DÉBITO (R\$)		
06/03/2025	33.669,14	1.515,11	32.154,03		
DADOS DA RETENÇÃO					
CODIGO DA RECEITA	NOME DA RETENÇÃO			VALOR RETIDO (R\$)	
1000.60.00.0	ISS			1.010,07	
1000.70.00.0	IRRF			505,04	
				Total da Retenção (R\$): 1.515,11	
HISTÓRICO DO PAGAMENTO					
6º BOLETIM DE MEDIÇÃO, REFERENTE A CONSTRUÇÃO DE UMA ESCOLA DE 02 SALAS DE AULA E 01 QUADRA POLIESPORTIVA NO ESTIO GIARDIM, CONFORME CONTRATO Nº 27.03.00223 - JUNTO A SECRETARIA DE EDUCAÇÃO E CULTURA, DO MUNICÍPIO DE JAGUARIBE/CE. REFERENTE AO PERÍODO DE 30/01/2025 A 26/02/2025 E Nº 566.					
CERTIFICAÇÃO DO PAGAMENTO					
EU, <b>LUCIANO COSTA DA SILVA</b> , TESOUREIRO(A) DO(A) <b>FUNDO MUNICIPAL DE EDUCAÇÃO E CULTURA</b> , MUN. (UNION) DO(A) <b>JAGUARIBE</b> , DE DESPESA, SENHOR(A) <b>FRANCISCO ELDER CAVALCANTE BARROSO</b> , CERTIFICO QUE DEU CUMPRIMENTO À REALIZAÇÃO DO PAGAMENTO DA DESPESA ORÇAMENTÁRIA, APÓS VERIFICADA A DISPONIBILIDADE FINANCEIRA(S) NA(S) CONTA(S) BANCÁRIAS(S) A SEGUIR INDICADA(S):					
CONTA BANCÁRIA	TÍPO DO DOCUMENTO	Nº DO DOCUMENTO	VAL DO DOCUMENTO (R\$)		
B.B. 23.351-X (FUNDEB NOVA)	1	000001	32.154,03		
Jaguaribe, 06 de Março de 2025					
 <b>FRANCISCO ELDER CAVALCANTE BARROSO</b> TESOUREIRO					



+55 88 9986-7082 --Moacir Bar...  
Hoje às 09:35



Banco: 336 - Banco C6 S.A.  
Agência: 0001  
Conta corrente: 36057022-4  
CNPJ: 23.834.621/0001-76  
Nome: D M SERVICOS E  
CONSTRUCOES





**Associação de Responsabilidade Técnica - ART**  
**Lei nº 6.496, de 7 de dezembro de 1977**  
**CREA-CE**  
 Conselho Regional de Engenharia e Agronomia de Ceará

**ART OBRA / SERVIÇO**  
**Nº CE20231579942**

**COMPLEMENTAÇÃO à**  
**CE20231338557**

1. Responsável Técnico  
**PAULO AFONSO DE PINHO RÉGO**  
 Título profissional: **ENGENHEIRO CIVIL** RFO: 002179382  
 Registro: 40600-CE

Empresa contratada: **O M DA SILVA SERVIÇOS E CONSTRUÇÕES LTDA ME** Registro: 0010287889 CE

2. Dados da Contrato  
 Contratante: **PREFEITURA MUNICIPAL DE JAGUARIBE** C/P/CNPJ: 07.443.780/0001-66  
**PRAGA SENADOR FERNANDES TAVORA** Nº: SN  
 Complemento: Bairro: **CENTRO**  
 Cidade: **JAGUARIBE** UF: **CE** CEP: **63475000**

Inscrição: 17.03.000001 Cálculo de Imposto: 084130003  
 Valor: **R\$ 3.919,81** Tipo de contrato: **Pessoa Jurídica de Direito Público**  
 Ação Institucional: **NENHUMA - NÃO OPTANTE**

3. Dados da Obra/Serviço  
 OUTROS LOCALIDADE DE CACIMBAS Nº: SN  
 Complemento: **AS MARQUES DA SN 118** Bairro: **MUNICÍPIO DE JAGUARIBE**  
 Cidade: **JAGUARIBE** UF: **CE** CEP: **63475000**  
 Data de Início: 9/11/2024 Provisão de Serviço: 00042006 Coordenada Geográfica: -0,928730, -05,021993  
 Finalidade: **Edicar** Código: **Não Especificado**  
 Proprietário: **PREFEITURA MUNICIPAL DE JAGUARIBE** C/P/CNPJ: 07.443.780/0001-66

4. Atividade Técnica

10 - Serviço	U20702006	UF2008
49 - Execução de obra > CONSTRUÇÃO CIVIL > EDIFICAÇÕES > DE EDIFICAÇÃO > #1.1.1.4 - EM MATERIAIS MISTOS	277,95	m2
49 - Execução de obra > CONSTRUÇÃO CIVIL > ESTRUTURAS > ESTRUTURAS DE CONCRETO E ARGAMASSA ARMADA > #2.1.1 - DE ESTRUTURA DE CONCRETO ARMADO	277,95	m2
49 - Execução de obra > CONSTRUÇÃO CIVIL > INSTALAÇÕES HIDROSSANITÁRIAS > #1.4.4 - DE LIGAÇÃO INDIVIDUAL DE REDE DE ÁGUA	277,95	m2
49 - Execução de obra > CONSTRUÇÃO CIVIL > INSTALAÇÕES HIDROSSANITÁRIAS > #1.4.5 - DE LIGAÇÃO INDIVIDUAL DE REDE DE ESGOTO	277,95	m2
49 - Execução de obra > CONSTRUÇÃO CIVIL > EDIFICAÇÕES > #1.1.1 - DE MURO	277,95	m3
49 - Execução de obra > CONSTRUÇÃO CIVIL > EDIFICAÇÕES > DE SOMBREAMENTO > #1.1.1.1 - POR ALAMBRAÇO OU GRADIS	277,95	m2
49 - Execução de obra > ESTRUTURAS > FUNDAÇÕES > DE FUNDAÇÕES SUPERFICIAIS > #2.9.1.2 - EM SAPATAS ISOLADAS	277,95	m2
49 - Execução de obra > ELETROTÉCNICA > INSTALAÇÕES ELÉTRICAS > DE LIGAÇÃO INDIVIDUAL DE REDE DE ENERGIA > #1.10.10.2 - EM BANCA TÉCNICA PARA FINS COMERCIAIS	277,95	m2

Após a conclusão das atividades técnicas o profissional deve prosseguir a baixa desta ART

5. Observações  
 CONTRUÇÃO DE UMA ESCOLA DE 03 SALAS DE AULA E 01 QUADRA POLIESPORTIVA NA LOCALIDADE DE CACIMBAS, JUNTO A SECRETARIA DE EDUCAÇÃO E CULTURA DO MUNICÍPIO DE JAGUARIBE/CE.  
 Endereço: FÁBIO FERREIRA DO PRADO

6. Distinções

7. Entidade de Classe  
 ASSOCIAÇÃO BRASILEIRA DE ENGENHEIROS CIVIS (ABENQ)

A autenticidade desta ART pode ser verificada em: <https://snp-cc.abrao.com.br/validar>, com o código: 2784  
 Impresso em: 30/01/2025 às 14:08:56 por: 107.18.250.179





Anotação de Responsabilidade Técnica - ART  
Lei nº 5.496, de 7 de dezembro de 1977  
Conselho Regional de Engenharia e Agronomia do Ceará

**CREA-CE**

ART ÚBKA / SERVIÇO  
Nº CE20251578942

COMPLEMENTAÇÃO A  
CE20251338557

PAULO AFONSO  
DE PINHO  
REGO.0536392633

PAULO AFONSO DE PINHO REGO - CPF: 04.648.263-04

PAULO AFONSO DE PINHO REGO - RUA: 30200000 - BARA, W. 45375911

8. Assinaturas  
Declaro serem verdadeiras as informações acima  
\_\_\_\_\_  
Lugar \_\_\_\_\_ de \_\_\_\_\_ de \_\_\_\_\_

9. Informações  
\* A ART é válida somente quando quitada, mediante apresentação do comprovante de pagamento ou conferência no site do Crea.

10. Valor  
Esta ART é isenta de taxa      Registrada em: 30/11/2025



Estado do Ceará		EXERCÍCIO: 2025			
MUNICÍPIO: JAGUARIBE		NL			
PREFEITURA MUNICIPAL DE JAGUARIBE					
<b>NOTA DE LIQUIDAÇÃO - Nº 0001711</b>					
<b>DADOS DO EMPENHO ORÇAMENTAL</b>					
DATA EMISSÃO	Nº EMPENHO	VALOR N.E. (R\$)	VALOR ANULADO (R\$)		
26/02/2025	26.02.0010	33.669,14	0,00		
<b>FUNCIONAL PROGRAMÁTICA E FONTE DE RECURSO</b>					
ÓRGÃO:	05 SECRETARIA DA EDUCAÇÃO E CULTURA				
U. ORÇAMENTAL:	03.01 FUNDO MUNICIPAL DE EDUCAÇÃO E CULTURA				
FUNÇÃO:	12 EDUCAÇÃO				
SUBFUNÇÃO:	361 ENSINO FUNDAMENTAL				
PROGRAMA:	0008 PADRÕES BÁSICOS DE FUNCIONAMENTO DAS ESCOLAS DO ENSINO				
PROJETO:	1.005 CONSTRUÇÃO, AMPLIAÇÃO, REFORMA E APARELHAGEM DE UNIDADES ESCOLARES DO ENSINO FUNDAMENTAL				
NATUREZA:	4.4.90.51.00 OBRAS E INSTALAÇÕES				
FONTE:	15.40.00000 TRANSFERÊNCIAS DO FUNDEB - IMPOSTOS E TRANSFERÊNCIAS DE IMPOSTOS - 30%				
TIPO CRÉDITO:	1 ORÇAMENTÁRIO				
<b>DADOS DO CREDOR</b>					
NOME: D M DA SILVA SERVIÇOS E CONSTRUÇÕES					
INSCRIÇÃO: 0118 ANTONIO WERNA FERREIRA FERREIRA Nº 876 - FIMAR BARBOSA (INSCRIÇÃO) - SAO LEOPOLDO					
C N P J: 23.834.621/0001-76 C G F: 00000000 INSC. MUN.: 3885 Telefone:					
<b>DADOS DA LIQUIDAÇÃO</b>					
DATA DA LIQUIDAÇÃO	VALOR LIQUIDADO (R\$)	VALOR DO DESCONTO (R\$)	TIPO DA LIQUIDAÇÃO		
27/02/2025	33.669,14	0,00	COM NOTA FISCAL		
TÍTULO DA NOTA FISCAL:	438 TÍTULO DA NOTA FISCAL:	Nº DA NOTA FISCAL:	Nº DA NOTA FISCAL:		
SERVIÇO	ELETRÔNICA FORA DO PADRÃO	356	0		
DATA DA EMISSÃO DA NOTA:	DATA LIMITE PARA EXPEDIÇÃO:	SÉRIE DA NOTA:	SÉRIE DO SELO DE AUTENTICIDADE:		
27/02/2025	27/02/2025	1	INTERNETICE		
Nº DO PROTOCOLO DE AUTORIZAÇÃO	SÉRIE DO SELO:	Nº DO SELO FISCAL:	QBS:		
0	0				
CHAVE DE ACESSO:	CHAVE DE VERIFICAÇÃO:				
0	0x7y6nztvz2e4qu5h3tw9fmgj				
<b>REFERÊNCIA À LIQUIDAÇÃO</b>					
BULETIM DE MEDIÇÃO, REFERENTE A CONSTRUÇÃO DE UMA ESCOLA DE 02 SALAS DE AULA E 01 QUADRA POLIESPORTIVA NO SÍTIO CACIMBAS, CONFORME CONTRATO Nº 27.03.03/2023 - JUNTO A SECRETARIA DE EDUCAÇÃO E CULTURA, DO MUNICÍPIO DE JAGUARIBECE, REFERENTE AO PERÍODO DE 30/01/2025 A 20/02/2025 E Nº 356.					
<b>ITENS DA LIQUIDAÇÃO</b>					
DESCRIÇÃO DO ITEM	QUANTIDADE	QUOT. UNID. (R\$)	VAL. UNID. (R\$)	QUOT. A LÍQ.	VAL. A LÍQ.
CONSTRUÇÃO DE UMA ESCOLA DE 02 SALAS DE AULA E 01 QUADRA POLIESPORTIVA	1	33.669,140	33.669,14	0	0
 Jaguaribe, 27 de Fevereiro de 2025 FRANCISCO ELDER CAVALCANTE BARROSO LIQUIDANTE					
<small> Sistema Gestão - Módulo de Execução Orçamentária</small>					
<small> Página: 1 de 1</small>					

Estado do Ceará		EXERCÍCIO: 2025	
Município: JAGUARIBE		NE	
PREFEITURA MUNICIPAL DE JAGUARIBE			
NOTA DE EMPENHO - Nº 26.02.0010			
DATA EMISSÃO:	TIPO:	ABRIGADO DO EMPENHO	DIS
30/03/2025	CL. ORÇ.	CONCORRÊNCIA PÚBLICA / 27.03.03/2023	14592025
CENTRO DE CUSTO		SCE	
ORÇANOS E REFORMAS MUNICIPAIS			
FUNDCIONAL/PLA. ORÇAMENTAL E FONTE DE RECURSO			
ORÇANOS:	03 SECRETARIA DA EDUCAÇÃO E CULTURA		
U. ORÇAMENT.:	05.07 FUNDO MUNICIPAL DE EDUCAÇÃO E CULTURA		
FUNÇÃO:	12 EDUCAÇÃO		
SUBFUNÇÃO:	361 ENSINO FUNDAMENTAL		
PROGRAMA:	0008 PADRÕES BÁSICOS DE FUNCIONAMENTO DAS ESCOLAS DO ENSINO FUNDAMENTAL		
PROJETO:	1.005 (CONDIÇÕES BÁSICAS) REFORMA E APANELHAGEM DE UNIDADES ESCOLARES DO ENSINO FUNDAMENTAL		
NATUREZA:	4.4.90.51.00 OBRAS E INSTALAÇÕES		
FONTE:	15.40.000000 TRANSFERÊNCIAS DO FUNDEB - IMPOSTOS E TRANSFERÊNCIAS DE IMPOSTOS - 20%		
TIPO CRÉDITO:	1 ORÇAMENTÁRIO		
PCARR.	122210401 OBRAS EM ANTERECESSO		
SALDO ANTERIOR (R\$)			
FICHA	ORÇANOS		SALDO ATUAL (R\$)
126	2.477.121,40		33.669,14
SALDO ATUAL (R\$)			
2.443.452,26			
NOME: D M DA SILVA SERVIÇOS E CONSTRUÇÕES			
ENDEREÇO: RUA ANTONIO WEIMA FERNANDES BEZERRA, 1º 879 - EDMAR BARREIRA PINHEIRO - JAGUARIBE - CE			
C.N.P.J.: 23.834.621/0001-76 C.G.F.: 00000000 INSC. MUN.: 3885 Telefone:			
VALOR EMPENHADO PARA ATENDER DESPESAS COM BOLETIM DE MEDIÇÃO, REFERENTE A CONSTRUÇÃO DE UMA ESCOLA DE 02 SALAS DE AULA E 01 QUADRA POLIESPORTIVA, NO SÍTIO CACIMBAS, CONFORME CONTRATO Nº 27.03.03/2023 - JUNTO A SECRETARIA DE EDUCAÇÃO E CULTURA DO MUNICÍPIO DE JAGUARIBE.			
TERMO DO EMPENHO			
02000	ESPECIFICAÇÃO	UNIDADE	QUANT.
02000	CONSTRUÇÃO DE UMA ESCOLA DE 02 SALAS DE AULA E 01 QUADRA	SERV	1
		TOTAL EMPENHO (R\$)	33.669,14
		TOTAL (R\$)	33.669,14
Eu, FRANCISCO ELDER CAVALCANTE BARROSO, no ato competente das minhas atribuições de Ordenador(a) da Despesa do(a) FUNDO MUNICIPAL DE EDUCAÇÃO E CULTURA, autorizo o fornecimento ou execução dos serviços ora descritos, obedecendo às condições e especificações desta Nota de Empenho Nº 26.02010, A(o)s 26 de Fevereiro de 2025			
CONTATE CONSULTORIA E SERVIÇOS LTDA Prestador pelo Dado		FRANCISCO ELDER CAVALCANTE BARROSO ORDENADOR(A)	
Sistema Gestor - Módulo de Execução Orçamentária			
Página 1 de 1			

 <b>Prefeitura Municipal de Jaguaribe</b> Documento de Intenção de Ocupação	<b>DID:</b> 14592025 <b>Data:</b> 26/02/2025
---	---

<b>Fornecedor:</b> D M DA SILVA SERVIÇOS E CONSTRUÇÕES <b>Endereço:</b> RUA ANTONIO WEIMA FERNANDES BEZERRA, Nº 679 <b>Cidade:</b> Jaguaribe <b>Telefone:</b>	<b>CNPJ:</b> 23.834.621/0001-76 <b>Bairro:</b> EDMAR BARREIRA PINHEIRO <b>UF:</b> CE <b>CEP:</b> 63475000 <b>F-Mail:</b>
--	--

<b>U. Orcamentária:</b> 0507 - Fundo Municipal de Educação e Cultura <b>U. Funcional:</b> Depto. Financeiro <b>Função:</b> 12 - Educação <b>Subfunção:</b> 361 - Ensino Fundamental <b>Programa:</b> 0008 - Padrões Básicos de Funcionamento das Escolas do Ensino Fundamental <b>Proj/Atividade:</b> 1005 - Construção, Ampliação, Reforma e Aparelhagem de Unidades Escolares do Ensino Fundamental <b>Natureza:</b> 4.4.90.51.00 - Obras e Instalações <b>Fonte Recurso:</b> 154400000000 - Transferências do FUNDEF - Impostos e Transferências de Impostos - 30% <b>Centro de Custo:</b> OBRAS E REFORMAS MUNICIPAIS	<b>Dotação:</b> 126
---	---------------------

<b>Tipo Processo:</b> Concorrência <b>No. Processo:</b> Contrato: 27.03.03/2023 - Licitação: 27.03.03/2023 <b>Modalidade:</b> Global	<b>Valor do DID:</b> R\$ 33.669,14
--	------------------------------------

**Histórico**  
 6º BOLETIM DE MEDIÇÃO, REFERENTE A CONSTRUÇÃO DE UMA ESCOLA DE 02 SALAS DE AULA E 01 QUADRA POLIESPORTIVA, NO SÍTIO CACIMBAS, CONDIÇÃO CONTRATO Nº 27.03.03/2023 - JUNTO A SECRETARIA DE EDUCAÇÃO E CULTURA, DO MUNICÍPIO DE JAGUARIBE/CE.

Itens do DID			
Item	Qtd	Unit	Total
0203 INSCRIÇÃO DE UMA ESCOLA DE 02 SALAS DE AULA E 01 QUADRA POLIESPORTIVA NA LOCALIDADE DE CACIMBAS	1,00	33.669,14	33.669,14

<b>Assinatura:</b>  FRANCISCO ELBER CAVALCANTE BARROSO	<b>Assinatura pelo pagamento:</b>  NIVEA TABINA PINHEIRO QUEIROZ	<b>Recepção em:</b> ___/___/___ <b>Valor:</b> _____
---	---	--

ESTADO DO CEARÁ		PREFEITURA MUNICIPAL DE JAGUARIBE		Nota Nº	
SEC. DO PLANEJAMENTO E GESTÃO - SEPLAG				000000356	
				SÉRIE	
				ELETRÔNICA	
NOTA FISCAL ELETRÔNICA DE PRESTAÇÃO DE SERVIÇOS					
Data de Geração	27/02/2025	Competência	FEV/2025	Nº da NFS-e Substituída	0
Nº do RPS	0	Local de Prestação	JAGUARIBE-CE	Opante do Simples	NÃO
DADOS DO PRESTADOR DO SERVIÇO					
Razão Social	D M DA SILVA SERVICOS E CONSTRUCOES LTDA				
Nome Fantasia	D M SERVICOS E CONSTRUCOES				
Endereço	RUA ANTONIO WEIMA FERNANDES BEZERRA, 679 - EDUAR BARREIRA				
CPF/CNPJ	23.834.621/0001-76	Insc. Municipal	3888	UF	
Cidade	JAGUARIBE	C.E.P	03475000	Insc. Estadual	0
Telefone(s) (81) 99957-3226					
DADOS DO TOMADOR DO SERVIÇO					
Razão Social	PREFEITURA MUNICIPAL JAGUARIBE				E-mail
Endereço	RUA FIDELIDADE FERNANDES TAVORA, 314 - CENTRO 03475000 JAGUARIBE-CE				
CPF/CNPJ	07.443.708/0001-66	Insc. Municipal	0	Insc. Estadual	
Telefone					
DESCRIÇÃO DOS SERVIÇOS					
Prestação de serviços de construção de uma escola de 02 salas de aula e 01 quadra poliesportiva na localidade de CACIMBAS, JUNTO A SECRETARIA DE EDUCAÇÃO E CULTURA DO MUNICÍPIO DE JAGUARIBE/CE, CONFORME CONTRATO Nº 27.03.03.2023.					
BASE ISS+	60%*20.201,48	5,00%*	1.010,07		
BASE IR-	100%*33.866,14	1,50%*	+505,04		
DADOS BANCÁRIOS:					
D M DA SILVA SERVICOS E CONSTRUCOES LTDA					
CNPJ Nº 23.834.621/0001-76					
BANCO: 336 - BANCO CE S.A.					
AGÊNCIA: 0001					
C/C: 36597022-4					
CÓDIGO DA ATIVIDADE/SERVIÇO					
TSE - 418290000 - Construção de edifícios					
INFORMAÇÕES PARA SERVIÇOS DE CONSTRUÇÃO CIVIL					
CODIGO DA OBRA			ART DA OBRA		
TRIBUTOS FEDERAIS					
PIS	0,00	COFINS	0,00	INSS	0,00
CSLL	0,00	IRPJ	0,00	505,04	
VALORES DO PRESTADOR		INFORMAÇÕES DA OPERAÇÃO		CÁLCULO DO ISS	
Valor dos Serviços	33.866,14	Natureza da Operação	Valor dos Serviços	33.866,14	
(-) Desconto incondicionado	0,00	Tributada no Município	(-) Dedução permitida em lei	13.487,65	
(-) Desconto condicionado	0,00	Regime Especial de Tributação	(-) Desconto incondicionado	0,00	
(-) Retenções Federais	505,04	6-Nenhum	Base de Cálculo	20.201,49	
Quota Retenções	0,00	Código de Validacao/Link	(X) Alíquota do ISS	5,0000%	
(-) ISS Retido	1.010,07	ax7y6t8mrv62e4qu03w9fmej	ISS a Reter	(X) Sim ( ) Não	
(*) Valor Líquido	32.154,03	https://www.jaguaribe.ce.gov.br	(*) Valor do ISS	1.010,07	
INFORMAÇÕES ADICIONAIS					
OUTRAS INFORMAÇÕES					
Impressa em:	27/02/2025 09:20			Hora da emissão:	09:20:15



ITEM	CÓDIGO	DESCRIÇÃO	CONTRATANTE		INDICADOR DE MEDIÇÃO		QUANTIDADE		VALOR UNITÁRIO		VALOR TOTAL		UNIDADE	VALOR ANTERIOR	VALOR ATUAL	% DE EXECUÇÃO	VALOR ANTERIOR	VALOR ATUAL
			CONTRATANTE	CONTRATADA	UNID	QTD	UNITÁRIO	TOTAL	UNITÁRIO	TOTAL								
11	10000	AMBIENTADA LOCAL SOBRA	461	100	200,00	100,00	200,00	100,00	100,00	100,00	100,00	100,00	m³	100,00	100,00	100,00%	100,00	100,00
12	20000	REVESTIMENTO DE PAREDE	82	100	10,00	10,00	10,00	10,00	10,00	10,00	10,00	10,00	m²	10,00	10,00	100,00%	10,00	10,00
13	30000	REVESTIMENTO DE LAJE	82	100	10,00	10,00	10,00	10,00	10,00	10,00	10,00	10,00	m²	10,00	10,00	100,00%	10,00	10,00
14	40000	REVESTIMENTO DE TETO	82	100	10,00	10,00	10,00	10,00	10,00	10,00	10,00	10,00	m²	10,00	10,00	100,00%	10,00	10,00
15	50000	REVESTIMENTO DE PISO	82	100	10,00	10,00	10,00	10,00	10,00	10,00	10,00	10,00	m²	10,00	10,00	100,00%	10,00	10,00
16	60000	REVESTIMENTO DE PORTA	82	100	10,00	10,00	10,00	10,00	10,00	10,00	10,00	10,00	m²	10,00	10,00	100,00%	10,00	10,00
17	70000	REVESTIMENTO DE JANELA	82	100	10,00	10,00	10,00	10,00	10,00	10,00	10,00	10,00	m²	10,00	10,00	100,00%	10,00	10,00
18	80000	REVESTIMENTO DE VIGAS	82	100	10,00	10,00	10,00	10,00	10,00	10,00	10,00	10,00	m²	10,00	10,00	100,00%	10,00	10,00
19	90000	REVESTIMENTO DE LAJES	82	100	10,00	10,00	10,00	10,00	10,00	10,00	10,00	10,00	m²	10,00	10,00	100,00%	10,00	10,00
20	99000	REVESTIMENTO DE PORTA	82	100	10,00	10,00	10,00	10,00	10,00	10,00	10,00	10,00	m²	10,00	10,00	100,00%	10,00	10,00
21	99000	REVESTIMENTO DE JANELA	82	100	10,00	10,00	10,00	10,00	10,00	10,00	10,00	10,00	m²	10,00	10,00	100,00%	10,00	10,00
22	99000	REVESTIMENTO DE VIGAS	82	100	10,00	10,00	10,00	10,00	10,00	10,00	10,00	10,00	m²	10,00	10,00	100,00%	10,00	10,00
23	99000	REVESTIMENTO DE LAJES	82	100	10,00	10,00	10,00	10,00	10,00	10,00	10,00	10,00	m²	10,00	10,00	100,00%	10,00	10,00
24	99000	REVESTIMENTO DE PORTA	82	100	10,00	10,00	10,00	10,00	10,00	10,00	10,00	10,00	m²	10,00	10,00	100,00%	10,00	10,00
25	99000	REVESTIMENTO DE JANELA	82	100	10,00	10,00	10,00	10,00	10,00	10,00	10,00	10,00	m²	10,00	10,00	100,00%	10,00	10,00
26	99000	REVESTIMENTO DE VIGAS	82	100	10,00	10,00	10,00	10,00	10,00	10,00	10,00	10,00	m²	10,00	10,00	100,00%	10,00	10,00
27	99000	REVESTIMENTO DE LAJES	82	100	10,00	10,00	10,00	10,00	10,00	10,00	10,00	10,00	m²	10,00	10,00	100,00%	10,00	10,00
28	99000	REVESTIMENTO DE PORTA	82	100	10,00	10,00	10,00	10,00	10,00	10,00	10,00	10,00	m²	10,00	10,00	100,00%	10,00	10,00
29	99000	REVESTIMENTO DE JANELA	82	100	10,00	10,00	10,00	10,00	10,00	10,00	10,00	10,00	m²	10,00	10,00	100,00%	10,00	10,00
30	99000	REVESTIMENTO DE VIGAS	82	100	10,00	10,00	10,00	10,00	10,00	10,00	10,00	10,00	m²	10,00	10,00	100,00%	10,00	10,00
31	99000	REVESTIMENTO DE LAJES	82	100	10,00	10,00	10,00	10,00	10,00	10,00	10,00	10,00	m²	10,00	10,00	100,00%	10,00	10,00
32	99000	REVESTIMENTO DE PORTA	82	100	10,00	10,00	10,00	10,00	10,00	10,00	10,00	10,00	m²	10,00	10,00	100,00%	10,00	10,00
33	99000	REVESTIMENTO DE JANELA	82	100	10,00	10,00	10,00	10,00	10,00	10,00	10,00	10,00	m²	10,00	10,00	100,00%	10,00	10,00
34	99000	REVESTIMENTO DE VIGAS	82	100	10,00	10,00	10,00	10,00	10,00	10,00	10,00	10,00	m²	10,00	10,00	100,00%	10,00	10,00
35	99000	REVESTIMENTO DE LAJES	82	100	10,00	10,00	10,00	10,00	10,00	10,00	10,00	10,00	m²	10,00	10,00	100,00%	10,00	10,00
36	99000	REVESTIMENTO DE PORTA	82	100	10,00	10,00	10,00	10,00	10,00	10,00	10,00	10,00	m²	10,00	10,00	100,00%	10,00	10,00
37	99000	REVESTIMENTO DE JANELA	82	100	10,00	10,00	10,00	10,00	10,00	10,00	10,00	10,00	m²	10,00	10,00	100,00%	10,00	10,00
38	99000	REVESTIMENTO DE VIGAS	82	100	10,00	10,00	10,00	10,00	10,00	10,00	10,00	10,00	m²	10,00	10,00	100,00%	10,00	10,00
39	99000	REVESTIMENTO DE LAJES	82	100	10,00	10,00	10,00	10,00	10,00	10,00	10,00	10,00	m²	10,00	10,00	100,00%	10,00	10,00
40	99000	REVESTIMENTO DE PORTA	82	100	10,00	10,00	10,00	10,00	10,00	10,00	10,00	10,00	m²	10,00	10,00	100,00%	10,00	10,00
41	99000	REVESTIMENTO DE JANELA	82	100	10,00	10,00	10,00	10,00	10,00	10,00	10,00	10,00	m²	10,00	10,00	100,00%	10,00	10,00
42	99000	REVESTIMENTO DE VIGAS	82	100	10,00	10,00	10,00	10,00	10,00	10,00	10,00	10,00	m²	10,00	10,00	100,00%	10,00	10,00
43	99000	REVESTIMENTO DE LAJES	82	100	10,00	10,00	10,00	10,00	10,00	10,00	10,00	10,00	m²	10,00	10,00	100,00%	10,00	10,00
44	99000	REVESTIMENTO DE PORTA	82	100	10,00	10,00	10,00	10,00	10,00	10,00	10,00	10,00	m²	10,00	10,00	100,00%	10,00	10,00
45	99000	REVESTIMENTO DE JANELA	82	100	10,00	10,00	10,00	10,00	10,00	10,00	10,00	10,00	m²	10,00	10,00	100,00%	10,00	10,00
46	99000	REVESTIMENTO DE VIGAS	82	100	10,00	10,00	10,00	10,00	10,00	10,00	10,00	10,00	m²	10,00	10,00	100,00%	10,00	10,00
47	99000	REVESTIMENTO DE LAJES	82	100	10,00	10,00	10,00	10,00	10,00	10,00	10,00	10,00	m²	10,00	10,00	100,00%	10,00	10,00
48	99000	REVESTIMENTO DE PORTA	82	100	10,00	10,00	10,00	10,00	10,00	10,00	10,00	10,00	m²	10,00	10,00	100,00%	10,00	10,00
49	99000	REVESTIMENTO DE JANELA	82	100	10,00	10,00	10,00	10,00	10,00	10,00	10,00	10,00	m²	10,00	10,00	100,00%	10,00	10,00
50	99000	REVESTIMENTO DE VIGAS	82	100	10,00	10,00	10,00	10,00	10,00	10,00	10,00	10,00	m²	10,00	10,00	100,00%	10,00	10,00

**DM DA SILVA SERVIÇOS DE CONSTRUÇÕES LTDA.**  
 Avenida Industrial nº 100, Jd. São José, Pinheiro, Maranhão, Brasil  
 CNPJ nº 13.443.711/0001-14  
 Insc. Est. nº 20.364.879  
 Insc. Munc. nº 11.895.000-0001  
 Insc. Fed. nº 07.093.516-01  
 CEP: 65.103-910  
 Fone: (98) 3333-1111

**PAULO AFONSO DE PINHO**  
 Diretor Geral  
 CPF nº 123.456.789-01

Yulio Bolognesi  
 Eng. Responsável  
 RFP nº 01/2014

REGO-05363926  
 334





ITEM	FONTE	CÓD	CONTRATANTE	CONTRATO Nº	CÓD DE BARRAS	VALOR INICIAL	VALOR ATUAL	VALOR REAJUSTADO	% REAJUSTADO	ACUM. ANTERIOR	ACUM. ATUAL	SALDO	VALOR ANTERIOR	VALOR ATUAL	DATA DO DOCUMENTO	VALOR DOCUMENTO	
																	PERÍODO DOS SERVIÇOS
6.1.3	0904	0292	CONTRATAÇÃO DE SERVIÇOS DE MANUTENÇÃO DE EQUIPAMENTOS DE LABORATÓRIO DE ANÁLISES QUÍMICAS E BIOLÓGICAS - COMISSÃO DE LICITAÇÃO Nº 01/2023	03	142,00	117,25	15,00	2.298,45	100,00%	82,00	142,00	-	2.298,45	82,00	3,00	2.298,45	1.034.18.01
6.1.4	0904	0293	CONTRATAÇÃO DE SERVIÇOS DE MANUTENÇÃO DE EQUIPAMENTOS DE LABORATÓRIO DE ANÁLISES QUÍMICAS E BIOLÓGICAS - COMISSÃO DE LICITAÇÃO Nº 02/2023	03	179,00	6,94	15,00	2.281,61	100,00%	93,00	179,00	-	2.281,61	93,00	3,00	2.409,61	2.439.41
6.1.5	0904	0294	CONTRATAÇÃO DE SERVIÇOS DE MANUTENÇÃO DE EQUIPAMENTOS DE LABORATÓRIO DE ANÁLISES QUÍMICAS E BIOLÓGICAS - COMISSÃO DE LICITAÇÃO Nº 03/2023	03	3,30	10,00	75,21	2.253,38	100,00%	3,30	3,30	-	2.253,38	3,30	3,00	2.633,38	2.633,38
6.2	0904	0295	CONTRATAÇÃO DE SERVIÇOS DE MANUTENÇÃO DE EQUIPAMENTOS DE LABORATÓRIO DE ANÁLISES QUÍMICAS E BIOLÓGICAS - COMISSÃO DE LICITAÇÃO Nº 04/2023	03	78,20	86,49	116,57	8.979,52	100,00%	78,20	78,20	-	8.979,52	78,20	3,00	9.057,72	9.057,72
6.2.1	0904	0295	CONTRATAÇÃO DE SERVIÇOS DE MANUTENÇÃO DE EQUIPAMENTOS DE LABORATÓRIO DE ANÁLISES QUÍMICAS E BIOLÓGICAS - COMISSÃO DE LICITAÇÃO Nº 04/2023	03	51,00	15,00	21,00	1.062,00	100,00%	51,00	51,00	-	1.062,00	51,00	3,00	1.062,00	1.062,00
6.2.2	0904	0295	CONTRATAÇÃO DE SERVIÇOS DE MANUTENÇÃO DE EQUIPAMENTOS DE LABORATÓRIO DE ANÁLISES QUÍMICAS E BIOLÓGICAS - COMISSÃO DE LICITAÇÃO Nº 04/2023	03	1,00	1,00	20,00	22,52	100,00%	1,00	1,00	-	22,52	1,00	3,00	22,52	22,52
6.2.3	0904	0295	CONTRATAÇÃO DE SERVIÇOS DE MANUTENÇÃO DE EQUIPAMENTOS DE LABORATÓRIO DE ANÁLISES QUÍMICAS E BIOLÓGICAS - COMISSÃO DE LICITAÇÃO Nº 04/2023	03	1,00	1,00	20,00	22,52	100,00%	1,00	1,00	-	22,52	1,00	3,00	22,52	22,52
6.2.4	0904	0295	CONTRATAÇÃO DE SERVIÇOS DE MANUTENÇÃO DE EQUIPAMENTOS DE LABORATÓRIO DE ANÁLISES QUÍMICAS E BIOLÓGICAS - COMISSÃO DE LICITAÇÃO Nº 04/2023	03	14,20	14,49	19,21	2.027,71	100,00%	14,20	14,20	-	2.027,71	14,20	3,00	2.027,71	2.027,71
6.2.5	0904	0295	CONTRATAÇÃO DE SERVIÇOS DE MANUTENÇÃO DE EQUIPAMENTOS DE LABORATÓRIO DE ANÁLISES QUÍMICAS E BIOLÓGICAS - COMISSÃO DE LICITAÇÃO Nº 04/2023	03	4,80	15,01	17,00	730,71	100,00%	4,80	4,80	-	730,71	4,80	3,00	730,71	730,71

**D M DA SILVA**  
**SERVIÇOS E**  
**CONSTRUCOES**  
**LTD.A. 33834621**  
**000176**

Atestado de entrega por parte do contratado, referente ao contrato nº 01/2023, celebrado em 10/03/2023, com o valor total de R\$ 2.298,45 (dois mil e duzentos e noventa e oito reais e quarenta e cinco centavos), para a prestação de serviços de manutenção de equipamentos de laboratório de análises químicas e biológicas, conforme especificações técnicas constantes no edital nº 01/2023, publicado em 03/03/2023, em conformidade com o art. 15º, inciso III, da Lei nº 8.666/1993.

PAULO AFONSO DE PINHO  
 REGO-05363926  
 334

Atestado de entrega por parte do contratado, referente ao contrato nº 02/2023, celebrado em 10/03/2023, com o valor total de R\$ 2.409,61 (dois mil e quatrocentos e nove reais e sessenta e um centavos), para a prestação de serviços de manutenção de equipamentos de laboratório de análises químicas e biológicas, conforme especificações técnicas constantes no edital nº 02/2023, publicado em 03/03/2023, em conformidade com o art. 15º, inciso III, da Lei nº 8.666/1993.

PAULO AFONSO DE PINHO  
 REGO-05363926  
 334

Atestado de entrega por parte do contratado, referente ao contrato nº 03/2023, celebrado em 10/03/2023, com o valor total de R\$ 2.633,38 (dois mil e seiscentos e trinta e três reais e trinta e oito centavos), para a prestação de serviços de manutenção de equipamentos de laboratório de análises químicas e biológicas, conforme especificações técnicas constantes no edital nº 03/2023, publicado em 03/03/2023, em conformidade com o art. 15º, inciso III, da Lei nº 8.666/1993.

PAULO AFONSO DE PINHO  
 REGO-05363926  
 334

Atestado de entrega por parte do contratado, referente ao contrato nº 04/2023, celebrado em 10/03/2023, com o valor total de R\$ 9.057,72 (nove mil e cinqüenta e sete reais e setenta e dois centavos), para a prestação de serviços de manutenção de equipamentos de laboratório de análises químicas e biológicas, conforme especificações técnicas constantes no edital nº 04/2023, publicado em 03/03/2023, em conformidade com o art. 15º, inciso III, da Lei nº 8.666/1993.

PAULO AFONSO DE PINHO  
 REGO-05363926  
 334

Atestado de entrega por parte do contratado, referente ao contrato nº 01/2023, celebrado em 10/03/2023, com o valor total de R\$ 1.062,00 (um mil e sessenta e dois reais), para a prestação de serviços de manutenção de equipamentos de laboratório de análises químicas e biológicas, conforme especificações técnicas constantes no edital nº 01/2023, publicado em 03/03/2023, em conformidade com o art. 15º, inciso III, da Lei nº 8.666/1993.

PAULO AFONSO DE PINHO  
 REGO-05363926  
 334

Atestado de entrega por parte do contratado, referente ao contrato nº 02/2023, celebrado em 10/03/2023, com o valor total de R\$ 22,52 (doiscentos e vinte e dois reais), para a prestação de serviços de manutenção de equipamentos de laboratório de análises químicas e biológicas, conforme especificações técnicas constantes no edital nº 02/2023, publicado em 03/03/2023, em conformidade com o art. 15º, inciso III, da Lei nº 8.666/1993.

PAULO AFONSO DE PINHO  
 REGO-05363926  
 334

Atestado de entrega por parte do contratado, referente ao contrato nº 03/2023, celebrado em 10/03/2023, com o valor total de R\$ 2.027,71 (dois mil e vinte e sete reais e setenta e sete centavos), para a prestação de serviços de manutenção de equipamentos de laboratório de análises químicas e biológicas, conforme especificações técnicas constantes no edital nº 03/2023, publicado em 03/03/2023, em conformidade com o art. 15º, inciso III, da Lei nº 8.666/1993.

PAULO AFONSO DE PINHO  
 REGO-05363926  
 334

Atestado de entrega por parte do contratado, referente ao contrato nº 04/2023, celebrado em 10/03/2023, com o valor total de R\$ 730,71 (setecentos e trinta e sete reais e setenta e um centavo), para a prestação de serviços de manutenção de equipamentos de laboratório de análises químicas e biológicas, conforme especificações técnicas constantes no edital nº 04/2023, publicado em 03/03/2023, em conformidade com o art. 15º, inciso III, da Lei nº 8.666/1993.

PAULO AFONSO DE PINHO  
 REGO-05363926  
 334

ITEM	TIPO	CDB	COMBIVALE	COMBIVALE		COMBIVALE		COMBIVALE		COMBIVALE		COMBIVALE		VALOR DO DOCUMENTO	VALOR DO DOCUMENTO	VALOR DO DOCUMENTO
				COMBIVALE	COMBIVALE	COMBIVALE	COMBIVALE	COMBIVALE	COMBIVALE	COMBIVALE	COMBIVALE	COMBIVALE	COMBIVALE			
0.26	0804	0001		100.00%	100.00%	100.00%	100.00%	100.00%	100.00%	100.00%	100.00%	100.00%	100.00%	100.00%	100.00%	100.00%
1.27	0804	0001		100.00%	100.00%	100.00%	100.00%	100.00%	100.00%	100.00%	100.00%	100.00%	100.00%	100.00%	100.00%	100.00%
1.28	0804	0001		100.00%	100.00%	100.00%	100.00%	100.00%	100.00%	100.00%	100.00%	100.00%	100.00%	100.00%	100.00%	100.00%
1.31	0804	0001		100.00%	100.00%	100.00%	100.00%	100.00%	100.00%	100.00%	100.00%	100.00%	100.00%	100.00%	100.00%	100.00%
1.32	0804	0001		100.00%	100.00%	100.00%	100.00%	100.00%	100.00%	100.00%	100.00%	100.00%	100.00%	100.00%	100.00%	100.00%
1.33	0804	0001		100.00%	100.00%	100.00%	100.00%	100.00%	100.00%	100.00%	100.00%	100.00%	100.00%	100.00%	100.00%	100.00%
1.34	0804	0001		100.00%	100.00%	100.00%	100.00%	100.00%	100.00%	100.00%	100.00%	100.00%	100.00%	100.00%	100.00%	100.00%
1.41	0804	0001		100.00%	100.00%	100.00%	100.00%	100.00%	100.00%	100.00%	100.00%	100.00%	100.00%	100.00%	100.00%	100.00%
7.11	0804	0001		100.00%	100.00%	100.00%	100.00%	100.00%	100.00%	100.00%	100.00%	100.00%	100.00%	100.00%	100.00%	100.00%
7.12	0804	0001		100.00%	100.00%	100.00%	100.00%	100.00%	100.00%	100.00%	100.00%	100.00%	100.00%	100.00%	100.00%	100.00%
7.2				100.00%	100.00%	100.00%	100.00%	100.00%	100.00%	100.00%	100.00%	100.00%	100.00%	100.00%	100.00%	100.00%

**D M DA SILVA**  
**SERÇOS**  
**COMERCIAIS**  
**LDA-236962**  
 1000176

PAULO AFONSO DE PINHO  
 REGO-0585820  
 334

ITEM	FORTE	COD	DESCRICAO	UNID	QTD	VALOR UNITARIO	VALOR TOTAL	% DE PAGAMENTO	VALOR PAGADO	VALOR A PAGAR	% DE EXECUCAO	VALOR EXECUTADO	VALOR RESTANTE POR PAGAR	MENSAGEM N° 1		MENSAGEM N° 2		MENSAGEM N° 3	
														PERIODO DOS SERVIÇOS	DATA DA EMISSAO	PERIODO DOS SERVIÇOS	DATA DA EMISSAO	PERIODO DOS SERVIÇOS	DATA DA EMISSAO
2.1	2004	1020	CONTA DE ALUGUEL DE TERRENO PARA CONSTRUCAO DE OBRA DE REFORMA DO BARRACAO DE MANEIO DE CARRIÃO, JARDIM MUNICIPAL DE JAGUARIBE - RJ	M2	2,5	165,50	165,50	100,00%	165,50	0,00	100,00%	165,50	0,00	1.000.19.11	000	1.000.19.11	000	1.000.19.11	000
2.2	2004	1010	ALUGUELO DE MAQUINARIA E EQUIPAMENTOS PARA OBRAS DE MANEIO DE CARRIÃO DE FERROVIAS, JARDIM MUNICIPAL DE JAGUARIBE - RJ	DI	30	530,75	15.922,50	100,00%	15.922,50	0,00	100,00%	15.922,50	0,00	1.000.19.11	000	1.000.19.11	000	1.000.19.11	000
2.3	2004	1010	ALUGUELO DE MAQUINARIA E EQUIPAMENTOS PARA OBRAS DE MANEIO DE CARRIÃO DE FERROVIAS, JARDIM MUNICIPAL DE JAGUARIBE - RJ	DI	30	165,50	4.965,00	100,00%	4.965,00	0,00	100,00%	4.965,00	0,00	1.000.19.11	000	1.000.19.11	000	1.000.19.11	000
2.4	2004	1010	ALUGUELO DE MAQUINARIA E EQUIPAMENTOS PARA OBRAS DE MANEIO DE CARRIÃO DE FERROVIAS, JARDIM MUNICIPAL DE JAGUARIBE - RJ	DI	30	165,50	4.965,00	100,00%	4.965,00	0,00	100,00%	4.965,00	0,00	1.000.19.11	000	1.000.19.11	000	1.000.19.11	000
3.1.1	2004	1004	CONTA DE ALUGUEL DE TERRENO PARA CONSTRUCAO DE OBRA DE REFORMA DO BARRACAO DE MANEIO DE CARRIÃO, JARDIM MUNICIPAL DE JAGUARIBE - RJ	M2	6,0	78,82	472,92	100,00%	472,92	0,00	100,00%	472,92	0,00	1.000.19.11	000	1.000.19.11	000	1.000.19.11	000
3.2	2004	1008	CONTA DE ALUGUEL DE TERRENO PARA CONSTRUCAO DE OBRA DE REFORMA DO BARRACAO DE MANEIO DE CARRIÃO, JARDIM MUNICIPAL DE JAGUARIBE - RJ	M2	1,0	144,00	144,00	100,00%	144,00	0,00	100,00%	144,00	0,00	1.000.19.11	000	1.000.19.11	000	1.000.19.11	000
3.3	2004	1010	CONTA DE ALUGUEL DE TERRENO PARA CONSTRUCAO DE OBRA DE REFORMA DO BARRACAO DE MANEIO DE CARRIÃO, JARDIM MUNICIPAL DE JAGUARIBE - RJ	M2	6,0	77,66	465,96	100,00%	465,96	0,00	100,00%	465,96	0,00	1.000.19.11	000	1.000.19.11	000	1.000.19.11	000
3.4	2004	1014	CONTA DE ALUGUEL DE TERRENO PARA CONSTRUCAO DE OBRA DE REFORMA DO BARRACAO DE MANEIO DE CARRIÃO, JARDIM MUNICIPAL DE JAGUARIBE - RJ	M2	1,0	78,82	78,82	100,00%	78,82	0,00	100,00%	78,82	0,00	1.000.19.11	000	1.000.19.11	000	1.000.19.11	000
3.5	2004	1008	CONTA DE ALUGUEL DE TERRENO PARA CONSTRUCAO DE OBRA DE REFORMA DO BARRACAO DE MANEIO DE CARRIÃO, JARDIM MUNICIPAL DE JAGUARIBE - RJ	M2	6,0	78,82	472,92	100,00%	472,92	0,00	100,00%	472,92	0,00	1.000.19.11	000	1.000.19.11	000	1.000.19.11	000

**D M DA SILVA**  
 RESPONSÁVEL TÉCNICO  
 SERVIÇOS E  
 CONSTRUCOES  
 L.D.A. 23.932/74  
 00178

**PAULO AFOINSO**  
 ENGENHEIRO DE OBRAS  
 REG. Nº 151.994

**PAULO AFOINSO**  
 ENGENHEIRO DE OBRAS  
 REG. Nº 151.994

334



ITEM	FONTE	COD	COMPARTE	DESCR. DA OBRA	UNID	QUANT	VALOR UNIT	VALOR TOTAL	PERCENTUAL REALIZADO	VALOR A PAGAR	VALOR ANTERIOR	ACR. MATEMÁTICO	ACR. INTER. JUROS	ACR. MULTAS	VALOR A PAGAR ATUAL	% REALIZADO	VALOR ANTERIOR	ACR. ANTERIOR
12	0000	0000	CONTRATAÇÃO DE EMPRESA PARA CONDIÇÃO DE PROVISÓRIA ÀS OBRAS DE CIMENTAÇÃO DE FUNDAÇÕES E SERVIÇOS DE TERRAPLENAMENTO	M3	49,3	33,2	1636,16								1636,16	0,00%		
14	0046	0046	TRABALHO DE MANUTENÇÃO DE REDE DE ABASTECIMENTO DE ÁGUA	M	277,5	73,2	20356,50								20356,50	0,00%		
15	0000	0000	CONTRATAÇÃO DE EMPRESA PARA CONDIÇÃO DE PROVISÓRIA ÀS OBRAS DE CIMENTAÇÃO DE FUNDAÇÕES E SERVIÇOS DE TERRAPLENAMENTO	M	338,0	16,8	5678,40								5678,40	0,00%		
16	0041	0041	TRABALHO DE MANUTENÇÃO DE REDE DE ABASTECIMENTO DE ÁGUA	M	277,5	23,5	6521,25								6521,25	0,00%		
17	0021	0021	CONDIÇÃO DE PROVISÓRIA ÀS OBRAS DE CIMENTAÇÃO DE FUNDAÇÕES E SERVIÇOS DE TERRAPLENAMENTO	M	31,5	10,76	339,06								339,06	0,00%		
18	0000	0000	CONTRATAÇÃO DE EMPRESA PARA CONDIÇÃO DE PROVISÓRIA ÀS OBRAS DE CIMENTAÇÃO DE FUNDAÇÕES E SERVIÇOS DE TERRAPLENAMENTO	M	81,0	38,2	3104,40								3104,40	0,00%		
19	0000	0000	CONTRATAÇÃO DE EMPRESA PARA CONDIÇÃO DE PROVISÓRIA ÀS OBRAS DE CIMENTAÇÃO DE FUNDAÇÕES E SERVIÇOS DE TERRAPLENAMENTO	M	81,0	38,2	3104,40								3104,40	0,00%		
10.1	0041	0041	TRABALHO DE MANUTENÇÃO DE REDE DE ABASTECIMENTO DE ÁGUA	M	581,0	6,8	3950,80								3950,80	0,00%		
10.2	0041	0041	TRABALHO DE MANUTENÇÃO DE REDE DE ABASTECIMENTO DE ÁGUA	M	193,8	6,8	1316,64								1316,64	0,00%		
TOTAL																		

**C M DA SILVA**  
**ENGENHEIRO**  
**CONSTRUTORES**  
**LTDA**

**PAULO AFONSO**  
**DE MENEZES**  
**REGO**

334

Avenida...  
 Rua...  
 CEP...  
 Fone...  
 E-mail...

Paulo Afonso de Menezes Rego  
 Engenharia Civil  
 Rua...  
 CEP...  
 Fone...  
 E-mail...

ITEM	FORTE	COD	COMENTARIO	INSCRIÇÃO DE BENS		RENTAL DE BENS		RENTAL DE BENS		RENTAL DE BENS		RENTAL DE BENS		RENTAL DE BENS		RENTAL DE BENS	
				COMENTARIO	COMENTARIO	COMENTARIO	COMENTARIO	COMENTARIO	COMENTARIO	COMENTARIO	COMENTARIO	COMENTARIO	COMENTARIO	COMENTARIO	COMENTARIO	COMENTARIO	COMENTARIO
13	8240	8240	RENTAL DE BENS	RENTAL DE BENS	RENTAL DE BENS	RENTAL DE BENS	RENTAL DE BENS	RENTAL DE BENS	RENTAL DE BENS	RENTAL DE BENS	RENTAL DE BENS	RENTAL DE BENS	RENTAL DE BENS	RENTAL DE BENS	RENTAL DE BENS	RENTAL DE BENS	RENTAL DE BENS
14	8240	8240	RENTAL DE BENS	RENTAL DE BENS	RENTAL DE BENS	RENTAL DE BENS	RENTAL DE BENS	RENTAL DE BENS	RENTAL DE BENS	RENTAL DE BENS	RENTAL DE BENS	RENTAL DE BENS	RENTAL DE BENS	RENTAL DE BENS	RENTAL DE BENS	RENTAL DE BENS	RENTAL DE BENS
15	8240	8240	RENTAL DE BENS	RENTAL DE BENS	RENTAL DE BENS	RENTAL DE BENS	RENTAL DE BENS	RENTAL DE BENS	RENTAL DE BENS	RENTAL DE BENS	RENTAL DE BENS	RENTAL DE BENS	RENTAL DE BENS	RENTAL DE BENS	RENTAL DE BENS	RENTAL DE BENS	RENTAL DE BENS
16	8240	8240	RENTAL DE BENS	RENTAL DE BENS	RENTAL DE BENS	RENTAL DE BENS	RENTAL DE BENS	RENTAL DE BENS	RENTAL DE BENS	RENTAL DE BENS	RENTAL DE BENS	RENTAL DE BENS	RENTAL DE BENS	RENTAL DE BENS	RENTAL DE BENS	RENTAL DE BENS	RENTAL DE BENS
17	8240	8240	RENTAL DE BENS	RENTAL DE BENS	RENTAL DE BENS	RENTAL DE BENS	RENTAL DE BENS	RENTAL DE BENS	RENTAL DE BENS	RENTAL DE BENS	RENTAL DE BENS	RENTAL DE BENS	RENTAL DE BENS	RENTAL DE BENS	RENTAL DE BENS	RENTAL DE BENS	RENTAL DE BENS
18	8240	8240	RENTAL DE BENS	RENTAL DE BENS	RENTAL DE BENS	RENTAL DE BENS	RENTAL DE BENS	RENTAL DE BENS	RENTAL DE BENS	RENTAL DE BENS	RENTAL DE BENS	RENTAL DE BENS	RENTAL DE BENS	RENTAL DE BENS	RENTAL DE BENS	RENTAL DE BENS	RENTAL DE BENS
19	8240	8240	RENTAL DE BENS	RENTAL DE BENS	RENTAL DE BENS	RENTAL DE BENS	RENTAL DE BENS	RENTAL DE BENS	RENTAL DE BENS	RENTAL DE BENS	RENTAL DE BENS	RENTAL DE BENS	RENTAL DE BENS	RENTAL DE BENS	RENTAL DE BENS	RENTAL DE BENS	RENTAL DE BENS

**D.M.D.SILVA**  
 CONSTRUCOES  
 LTDA-2385482100176  
 Rua: ...  
 CEP: ...  
 Fone: ...  
 E-mail: ...

**FALEAFONSO**  
 CONSTRUCOES  
 LTDA-04368928  
 Rua: ...  
 CEP: ...  
 Fone: ...  
 E-mail: ...

334  
 Página 4 de 4



ITEM	FONTE	CÓDIGO	COMPARATIVO	SOLICITANTE		SOLICITANTE		SOLICITANTE		SOLICITANTE		SOLICITANTE		SOLICITANTE		SOLICITANTE	
				COMPARATIVO	COMPARATIVO	COMPARATIVO	COMPARATIVO	COMPARATIVO	COMPARATIVO	COMPARATIVO	COMPARATIVO	COMPARATIVO	COMPARATIVO	COMPARATIVO	COMPARATIVO	COMPARATIVO	COMPARATIVO
13.1	2847	8415	PREST. DE SERVIÇOS DE MANUTENÇÃO DE EQUIPAMENTOS	100	100	100	100	100	100	100	100	100	100	100	100	100	100
13.2	2847	8448	PREST. DE SERVIÇOS DE MANUTENÇÃO DE EQUIPAMENTOS	100	100	100	100	100	100	100	100	100	100	100	100	100	100
13.3	2847	8449	PREST. DE SERVIÇOS DE MANUTENÇÃO DE EQUIPAMENTOS	100	100	100	100	100	100	100	100	100	100	100	100	100	100
13.4	2847	8448	PREST. DE SERVIÇOS DE MANUTENÇÃO DE EQUIPAMENTOS	100	100	100	100	100	100	100	100	100	100	100	100	100	100
13.5	2847	10271	PREST. DE SERVIÇOS DE MANUTENÇÃO DE EQUIPAMENTOS	100	100	100	100	100	100	100	100	100	100	100	100	100	100
13.8	2847	10274	PREST. DE SERVIÇOS DE MANUTENÇÃO DE EQUIPAMENTOS	100	100	100	100	100	100	100	100	100	100	100	100	100	100
13.7	2847	10271	PREST. DE SERVIÇOS DE MANUTENÇÃO DE EQUIPAMENTOS	100	100	100	100	100	100	100	100	100	100	100	100	100	100
14.1	2847	10271	PREST. DE SERVIÇOS DE MANUTENÇÃO DE EQUIPAMENTOS	100	100	100	100	100	100	100	100	100	100	100	100	100	100
14.1.1	2847	8440	PREST. DE SERVIÇOS DE MANUTENÇÃO DE EQUIPAMENTOS	100	100	100	100	100	100	100	100	100	100	100	100	100	100
14.1.2	2847	8441	PREST. DE SERVIÇOS DE MANUTENÇÃO DE EQUIPAMENTOS	100	100	100	100	100	100	100	100	100	100	100	100	100	100
14.1.3	2847	8441	PREST. DE SERVIÇOS DE MANUTENÇÃO DE EQUIPAMENTOS	100	100	100	100	100	100	100	100	100	100	100	100	100	100

**D M DA SILVA**  
**SERVIÇOS**  
**COMERCIAIS**  
**LTD A 23332621000**  
 76

**PAULO AFONSO**  
**DE PINHO**  
**REGO 05383926**  
 334





ITEM	QUANTIDADE	UNIDADE	COTAÇÃO	VALOR UNITÁRIO	VALOR TOTAL	VALOR UNITÁRIO	VALOR TOTAL	VALOR UNITÁRIO	VALOR TOTAL	VALOR UNITÁRIO	VALOR TOTAL	VALOR UNITÁRIO	VALOR TOTAL	RENTAL DE SERVIÇOS		RENTAL DE SERVIÇOS		RENTAL DE SERVIÇOS	
														PREÇO ANTERIOR	PREÇO ATUAL	PREÇO ANTERIOR	PREÇO ATUAL	PREÇO ANTERIOR	PREÇO ATUAL
15.10	1.000	M³	15,00	15,00	15,00	15,00	15,00	15,00	15,00	15,00	15,00	15,00	15,00	0,00	0,00	0,00	0,00	0,00	0,00
15.21	1.000	M³	15,00	15,00	15,00	15,00	15,00	15,00	15,00	15,00	15,00	15,00	15,00	0,00	0,00	0,00	0,00	0,00	0,00
15.22	1.000	M³	15,00	15,00	15,00	15,00	15,00	15,00	15,00	15,00	15,00	15,00	15,00	0,00	0,00	0,00	0,00	0,00	0,00
15.23	1.000	M³	15,00	15,00	15,00	15,00	15,00	15,00	15,00	15,00	15,00	15,00	15,00	0,00	0,00	0,00	0,00	0,00	0,00
15.24	1.000	M³	15,00	15,00	15,00	15,00	15,00	15,00	15,00	15,00	15,00	15,00	15,00	0,00	0,00	0,00	0,00	0,00	0,00
15.25	1.000	M³	15,00	15,00	15,00	15,00	15,00	15,00	15,00	15,00	15,00	15,00	15,00	0,00	0,00	0,00	0,00	0,00	0,00
15.26	1.000	M³	15,00	15,00	15,00	15,00	15,00	15,00	15,00	15,00	15,00	15,00	15,00	0,00	0,00	0,00	0,00	0,00	0,00
16	LIGAM. COBREDOSE E BETÃO																		
16.1	1.000	M³	15,00	15,00	15,00	15,00	15,00	15,00	15,00	15,00	15,00	15,00	15,00	0,00	0,00	0,00	0,00	0,00	0,00
16.2	1.000	M³	15,00	15,00	15,00	15,00	15,00	15,00	15,00	15,00	15,00	15,00	15,00	0,00	0,00	0,00	0,00	0,00	0,00
16.3	1.000	M³	15,00	15,00	15,00	15,00	15,00	15,00	15,00	15,00	15,00	15,00	15,00	0,00	0,00	0,00	0,00	0,00	0,00

**D M DA SILVA**  
**SERVÇOS E**  
**CONSTRÇÕES**  
 LTDA-2383482  
 1000176

PAULO AFONSO  
 DE PINHO  
 REGO:05363926  
 334

NOME DO EMPREENHEIRO: PAULO AFONSO DE PINHO  
 NOME DO CONTRATANTE: PAULO AFONSO DE PINHO  
 NOME DO CONTRATADO: PAULO AFONSO DE PINHO  
 Nº do Contrato: 05363926  
 Nº do Edital: 05363926  
 Nº do Processo: 05363926  
 Nº do Edital: 05363926  
 Nº do Processo: 05363926









ITEM	COD	CONTRATO	CONTRATANTE	ORIGEM DA BENSERVIÇÃO	VALOR DO DOCUMENTO (R\$)				VALOR DO BEM		VALOR DO BEM ANTERIOR	VALOR DO BEM ATUAL	% DE DEPRECIACAO	VALOR DO BEM ATUAL - VALOR DO BEM ANTERIOR	VALOR DO BEM ATUAL - VALOR DO BEM ANTERIOR
					PERIODO DOS SERVIÇOS	PERIODO DOS SERVIÇOS	PERIODO DOS SERVIÇOS	PERIODO DOS SERVIÇOS	PERIODO DOS SERVIÇOS	PERIODO DOS SERVIÇOS					
1	2	3	4	5	6	7	8	9	10	11	12	13	14	15	
16.43	20407	17086	PREF. MUN. DE ARAGUARIAS - GOIÁS	CONTRATO DE MANUTENCAO E REPARACAO DE VEICULOS	22424,16	22424,16	0,00	0,00	0,00	0,00	0,00	0,00	0,00	0,00	
16.43	20407	38037	PREF. MUN. DE ARAGUARIAS - GOIÁS	CONTRATO DE MANUTENCAO E REPARACAO DE VEICULOS	22424,16	22424,16	0,00	0,00	0,00	0,00	0,00	0,00	0,00	0,00	
16.43	20407	38038	PREF. MUN. DE ARAGUARIAS - GOIÁS	CONTRATO DE MANUTENCAO E REPARACAO DE VEICULOS	22424,16	22424,16	0,00	0,00	0,00	0,00	0,00	0,00	0,00	0,00	
21															
21.1	08001	00001	PREF. MUN. DE ARAGUARIAS - GOIÁS	CONTRATO DE MANUTENCAO E REPARACAO DE VEICULOS	22424,16	22424,16	0,00	0,00	0,00	0,00	0,00	0,00	0,00	0,00	
21.2	08001	00001	PREF. MUN. DE ARAGUARIAS - GOIÁS	CONTRATO DE MANUTENCAO E REPARACAO DE VEICULOS	22424,16	22424,16	0,00	0,00	0,00	0,00	0,00	0,00	0,00	0,00	
21.3	08001	00001	PREF. MUN. DE ARAGUARIAS - GOIÁS	CONTRATO DE MANUTENCAO E REPARACAO DE VEICULOS	22424,16	22424,16	0,00	0,00	0,00	0,00	0,00	0,00	0,00	0,00	
21.4	08001	00001	PREF. MUN. DE ARAGUARIAS - GOIÁS	CONTRATO DE MANUTENCAO E REPARACAO DE VEICULOS	22424,16	22424,16	0,00	0,00	0,00	0,00	0,00	0,00	0,00	0,00	
21.5	08001	00001	PREF. MUN. DE ARAGUARIAS - GOIÁS	CONTRATO DE MANUTENCAO E REPARACAO DE VEICULOS	22424,16	22424,16	0,00	0,00	0,00	0,00	0,00	0,00	0,00	0,00	
21.6	08001	00001	PREF. MUN. DE ARAGUARIAS - GOIÁS	CONTRATO DE MANUTENCAO E REPARACAO DE VEICULOS	22424,16	22424,16	0,00	0,00	0,00	0,00	0,00	0,00	0,00	0,00	
21.7	08001	00001	PREF. MUN. DE ARAGUARIAS - GOIÁS	CONTRATO DE MANUTENCAO E REPARACAO DE VEICULOS	22424,16	22424,16	0,00	0,00	0,00	0,00	0,00	0,00	0,00	0,00	
21.8	08001	00001	PREF. MUN. DE ARAGUARIAS - GOIÁS	CONTRATO DE MANUTENCAO E REPARACAO DE VEICULOS	22424,16	22424,16	0,00	0,00	0,00	0,00	0,00	0,00	0,00	0,00	
21.9	08001	00001	PREF. MUN. DE ARAGUARIAS - GOIÁS	CONTRATO DE MANUTENCAO E REPARACAO DE VEICULOS	22424,16	22424,16	0,00	0,00	0,00	0,00	0,00	0,00	0,00	0,00	
21.10	08001	00001	PREF. MUN. DE ARAGUARIAS - GOIÁS	CONTRATO DE MANUTENCAO E REPARACAO DE VEICULOS	22424,16	22424,16	0,00	0,00	0,00	0,00	0,00	0,00	0,00	0,00	
21.11	08001	00001	PREF. MUN. DE ARAGUARIAS - GOIÁS	CONTRATO DE MANUTENCAO E REPARACAO DE VEICULOS	22424,16	22424,16	0,00	0,00	0,00	0,00	0,00	0,00	0,00	0,00	
21.12	08001	00001	PREF. MUN. DE ARAGUARIAS - GOIÁS	CONTRATO DE MANUTENCAO E REPARACAO DE VEICULOS	22424,16	22424,16	0,00	0,00	0,00	0,00	0,00	0,00	0,00	0,00	
21.13	08001	00001	PREF. MUN. DE ARAGUARIAS - GOIÁS	CONTRATO DE MANUTENCAO E REPARACAO DE VEICULOS	22424,16	22424,16	0,00	0,00	0,00	0,00	0,00	0,00	0,00	0,00	
21.14	08001	00001	PREF. MUN. DE ARAGUARIAS - GOIÁS	CONTRATO DE MANUTENCAO E REPARACAO DE VEICULOS	22424,16	22424,16	0,00	0,00	0,00	0,00	0,00	0,00	0,00	0,00	

**DM DA SILVA SERVIÇOS E CONSTRUCOES**  
 10001776  
 PAULO AFONSO DE PINHO  
 REGO:05363928  
 334  
 VALOR DO BEM ANTERIOR: R\$ 0,00  
 VALOR DO BEM ATUAL: R\$ 0,00  
 % DE DEPRECIACAO: 0,00%  
 VALOR DO BEM ATUAL - VALOR DO BEM ANTERIOR: R\$ 0,00



CONTRATO Nº 013/2018  
 PREFEITURA MUNICIPAL DE JARAGUÁ  
 CONTRATAÇÃO DE SERVIÇOS DE  
 MANUTENÇÃO DE MÁQUINAS E EQUIPAMENTOS  
 DE PAPELARIA, BANCOS DE CADERNETOS E  
 SUPRIMENTOS DE PAPELARIA

ITEM	QUANTIDADE	UNIDADE	VALOR UNITÁRIO	VALOR TOTAL	VALOR UNITÁRIO	VALOR TOTAL	VALOR UNITÁRIO	VALOR TOTAL	VALOR UNITÁRIO	VALOR TOTAL	INDICADORES DE PREÇO		MENCIONAR SE HOUVER DIFERENÇA ENTRE O VALOR ESTIMADO E O VALOR REALIZADO	MENCIONAR SE HOUVER DIFERENÇA ENTRE O VALOR ESTIMADO E O VALOR REALIZADO		
											VALOR UNITÁRIO	VALOR TOTAL			VALOR UNITÁRIO	VALOR TOTAL
											ESTIMADO	REALIZADO			ESTIMADO	REALIZADO
72.1.1	SERVAÇO	MANUTENÇÃO DE MÁQUINAS E EQUIPAMENTOS DE PAPELARIA	10,00	47,00	10,00	47,00	10,00	47,00	10,00	47,00	-	-	100%	100%		
72.1.2	SERVAÇO	MANUTENÇÃO DE MÁQUINAS E EQUIPAMENTOS DE PAPELARIA	10,00	47,00	10,00	47,00	10,00	47,00	10,00	47,00	-	-	100%	100%		
72.1.3	SERVAÇO	MANUTENÇÃO DE MÁQUINAS E EQUIPAMENTOS DE PAPELARIA	10,00	47,00	10,00	47,00	10,00	47,00	10,00	47,00	-	-	100%	100%		
72.1.4	SERVAÇO	MANUTENÇÃO DE MÁQUINAS E EQUIPAMENTOS DE PAPELARIA	10,00	47,00	10,00	47,00	10,00	47,00	10,00	47,00	-	-	100%	100%		
72.2	SERVAÇO	MANUTENÇÃO DE MÁQUINAS E EQUIPAMENTOS DE PAPELARIA	10,00	47,00	10,00	47,00	10,00	47,00	10,00	47,00	-	-	100%	100%		
72.3	SERVAÇO	MANUTENÇÃO DE MÁQUINAS E EQUIPAMENTOS DE PAPELARIA	10,00	47,00	10,00	47,00	10,00	47,00	10,00	47,00	-	-	100%	100%		
72.4	SERVAÇO	MANUTENÇÃO DE MÁQUINAS E EQUIPAMENTOS DE PAPELARIA	10,00	47,00	10,00	47,00	10,00	47,00	10,00	47,00	-	-	100%	100%		
72.5	SERVAÇO	MANUTENÇÃO DE MÁQUINAS E EQUIPAMENTOS DE PAPELARIA	10,00	47,00	10,00	47,00	10,00	47,00	10,00	47,00	-	-	100%	100%		
72.6	SERVAÇO	MANUTENÇÃO DE MÁQUINAS E EQUIPAMENTOS DE PAPELARIA	10,00	47,00	10,00	47,00	10,00	47,00	10,00	47,00	-	-	100%	100%		
72.7	SERVAÇO	MANUTENÇÃO DE MÁQUINAS E EQUIPAMENTOS DE PAPELARIA	10,00	47,00	10,00	47,00	10,00	47,00	10,00	47,00	-	-	100%	100%		
72.8	SERVAÇO	MANUTENÇÃO DE MÁQUINAS E EQUIPAMENTOS DE PAPELARIA	10,00	47,00	10,00	47,00	10,00	47,00	10,00	47,00	-	-	100%	100%		
72.9	SERVAÇO	MANUTENÇÃO DE MÁQUINAS E EQUIPAMENTOS DE PAPELARIA	10,00	47,00	10,00	47,00	10,00	47,00	10,00	47,00	-	-	100%	100%		
72.10	SERVAÇO	MANUTENÇÃO DE MÁQUINAS E EQUIPAMENTOS DE PAPELARIA	10,00	47,00	10,00	47,00	10,00	47,00	10,00	47,00	-	-	100%	100%		
72.11	SERVAÇO	MANUTENÇÃO DE MÁQUINAS E EQUIPAMENTOS DE PAPELARIA	10,00	47,00	10,00	47,00	10,00	47,00	10,00	47,00	-	-	100%	100%		
72.12	SERVAÇO	MANUTENÇÃO DE MÁQUINAS E EQUIPAMENTOS DE PAPELARIA	10,00	47,00	10,00	47,00	10,00	47,00	10,00	47,00	-	-	100%	100%		
72.13	SERVAÇO	MANUTENÇÃO DE MÁQUINAS E EQUIPAMENTOS DE PAPELARIA	10,00	47,00	10,00	47,00	10,00	47,00	10,00	47,00	-	-	100%	100%		
72.14	SERVAÇO	MANUTENÇÃO DE MÁQUINAS E EQUIPAMENTOS DE PAPELARIA	10,00	47,00	10,00	47,00	10,00	47,00	10,00	47,00	-	-	100%	100%		
72.15	SERVAÇO	MANUTENÇÃO DE MÁQUINAS E EQUIPAMENTOS DE PAPELARIA	10,00	47,00	10,00	47,00	10,00	47,00	10,00	47,00	-	-	100%	100%		
72.16	SERVAÇO	MANUTENÇÃO DE MÁQUINAS E EQUIPAMENTOS DE PAPELARIA	10,00	47,00	10,00	47,00	10,00	47,00	10,00	47,00	-	-	100%	100%		
72.17	SERVAÇO	MANUTENÇÃO DE MÁQUINAS E EQUIPAMENTOS DE PAPELARIA	10,00	47,00	10,00	47,00	10,00	47,00	10,00	47,00	-	-	100%	100%		
72.18	SERVAÇO	MANUTENÇÃO DE MÁQUINAS E EQUIPAMENTOS DE PAPELARIA	10,00	47,00	10,00	47,00	10,00	47,00	10,00	47,00	-	-	100%	100%		
72.19	SERVAÇO	MANUTENÇÃO DE MÁQUINAS E EQUIPAMENTOS DE PAPELARIA	10,00	47,00	10,00	47,00	10,00	47,00	10,00	47,00	-	-	100%	100%		
72.20	SERVAÇO	MANUTENÇÃO DE MÁQUINAS E EQUIPAMENTOS DE PAPELARIA	10,00	47,00	10,00	47,00	10,00	47,00	10,00	47,00	-	-	100%	100%		
72.21	SERVAÇO	MANUTENÇÃO DE MÁQUINAS E EQUIPAMENTOS DE PAPELARIA	10,00	47,00	10,00	47,00	10,00	47,00	10,00	47,00	-	-	100%	100%		
72.22	SERVAÇO	MANUTENÇÃO DE MÁQUINAS E EQUIPAMENTOS DE PAPELARIA	10,00	47,00	10,00	47,00	10,00	47,00	10,00	47,00	-	-	100%	100%		
72.23	SERVAÇO	MANUTENÇÃO DE MÁQUINAS E EQUIPAMENTOS DE PAPELARIA	10,00	47,00	10,00	47,00	10,00	47,00	10,00	47,00	-	-	100%	100%		
72.24	SERVAÇO	MANUTENÇÃO DE MÁQUINAS E EQUIPAMENTOS DE PAPELARIA	10,00	47,00	10,00	47,00	10,00	47,00	10,00	47,00	-	-	100%	100%		
72.25	SERVAÇO	MANUTENÇÃO DE MÁQUINAS E EQUIPAMENTOS DE PAPELARIA	10,00	47,00	10,00	47,00	10,00	47,00	10,00	47,00	-	-	100%	100%		
72.26	SERVAÇO	MANUTENÇÃO DE MÁQUINAS E EQUIPAMENTOS DE PAPELARIA	10,00	47,00	10,00	47,00	10,00	47,00	10,00	47,00	-	-	100%	100%		
72.27	SERVAÇO	MANUTENÇÃO DE MÁQUINAS E EQUIPAMENTOS DE PAPELARIA	10,00	47,00	10,00	47,00	10,00	47,00	10,00	47,00	-	-	100%	100%		
72.28	SERVAÇO	MANUTENÇÃO DE MÁQUINAS E EQUIPAMENTOS DE PAPELARIA	10,00	47,00	10,00	47,00	10,00	47,00	10,00	47,00	-	-	100%	100%		
72.29	SERVAÇO	MANUTENÇÃO DE MÁQUINAS E EQUIPAMENTOS DE PAPELARIA	10,00	47,00	10,00	47,00	10,00	47,00	10,00	47,00	-	-	100%	100%		
72.30	SERVAÇO	MANUTENÇÃO DE MÁQUINAS E EQUIPAMENTOS DE PAPELARIA	10,00	47,00	10,00	47,00	10,00	47,00	10,00	47,00	-	-	100%	100%		

**D M DA SILVA**  
 SERVIÇOS E  
 CONSTRUÇÕES  
 LTDA-2383462  
 1000176

**PAULO AFONSO DE PINHO**  
 REGO:05363926  
 334

DECLARAMOS QUE O VALOR REALIZADO É CORRETO E QUE NÃO HÁ DIFERENÇA ENTRE O VALOR ESTIMADO E O VALOR REALIZADO.

Assinatura do Responsável Técnico: \_\_\_\_\_  
 Assinatura do Responsável Fiscal: \_\_\_\_\_

Assinatura do Responsável Jurídico: \_\_\_\_\_

Assinatura do Responsável Administrativo: \_\_\_\_\_

Assinatura do Responsável de Controle de Qualidade: \_\_\_\_\_

DECLARAMOS QUE O VALOR REALIZADO É CORRETO E QUE NÃO HÁ DIFERENÇA ENTRE O VALOR ESTIMADO E O VALOR REALIZADO.























OBRA: CONTRATAÇÃO DE EMPRESA PARA CONSTRUÇÃO DE UMA ESCOLA DE 02 SALAS DE AULA E 01 QUADRA POLIESPORTIVA NA LOCALIDADE DE UPIRUBIM, RUA 1113 A SECRETARIA DE EDUCAÇÃO E CULTURA DO MUNICÍPIO DE JAGUARIBECÊ  
 NOME DO LICITANTE: D M DA SILVA SERVIÇOS E CONSTRUÇÕES-ME  
 PERÍODO: 30/01/2025 A 20/02/2025  
 RAZÃO SOCIAL: D M DA SILVA SERVIÇOS E CONSTRUÇÕES-ME  
 CNPJ: 23.834.621/000-76



**MEMORIAL DE QUANTITATIVOS - 0ª MEDIÇÃO**

ITEM	DESCRIÇÃO	UNID.	QTD.	VALOR UNIT.	VALOR TOTAL
7.1.1	18158 ALVENARIA DE VEDAÇÃO DE BLOCOS CERÂMICOS MACIÇOS DE 6X19X20CM (ESPESSURA 10CM) E ARGAMASSA DE ASSENTAMENTO COM PREPARO EM BETONEIRA. AF_053000	m³	0,00	0,00	0,00
11.2	8761 CHAPISCO APLICADO NO TETO OU EM ALVENARIA E ESTRUTURA, COM POLO PARA TEXTURA ACÍLICA, ARGAMASSA TRAÇO 1:4 E EMULSÃO POLIMÉRICA (ADESIVO) COM PREPARO MANUAL. AF_103002	m²	0,00	0,00	0,00
11.3	8753 EMBOÇO PARA RECEBIMENTO DE CERÂMICA, EM ARGAMASSA TRAÇO 1:2:8, PREPARO MECÂNICO COM BETONEIRA 400L, EM ESTADO MANUAL, MISTO EM FACES INTERNAS DE PAREDES, PARA AMBIENTE COM ÁREA MAIOR QUE 10M2, ESPESSURA DE 20MM, COM EXECUÇÃO DE TALHCAS. AF_062014	m²	0,00	0,00	0,00
11.4	8758 MASSA FINCA PARA RECEBIMENTO DE SUPERFÍCIES FINIS E ACABAMENTO INTERIORES PARA REVESTIMENTO EM GESSO, APLICADO COM EQUIPAMENTO DE MISTURA E PROJEÇÃO DE 1,5 MS/H EM FACES INTERNAS DE PAREDES, ESPESSURA DE 8MM, SEM EXECUÇÃO DE TALHCAS. AF_062014	m²	0,00	0,00	0,00
12.1	8760 CONTRAPORE EM ARGAMASSA TRAÇO 1:4 (CIMENTO E AREIA), PREPARO MECÂNICO COM BETONEIRA 400 L, APLICADO EM ÁREAS SECAS SOBRE LAJE, ACRÉDIO, ACABAMENTO NÃO REFORÇADO, ESPESSURA 3CM. AF_072021	m²	0,00	0,00	0,00
23.4.1	8284 CINTA DE AMARRAÇÃO DE ALVENARIA MOLDADA IN LOCO EM CONCRETO. AF_232016 (M)	m	0,00	0,00	0,00
23.4.2	8285 MONTAGEM E DESMONTAGEM DE FORMA DE PILARES RETANGULARES E ESTRUTURAS SIMILARES, PÉ-DIREITO SIMPLES, EM CHAPA DE MADEIRA COMPENSADA 18 ANTICICADA, 12 UTILIZAÇÕES. AF_232016 (M2)	m²	0,00	0,00	0,00
23.4.3	0214 ARMADURA CA-S84 MEDIA Dn 6,3 A 10,0mm (KG)	kg	0,00	0,00	0,00
23.4.4	0217 ARMADURA CA-60 FWA Dn 3,40 A 6,40mm (KG)	kg	0,00	0,00	0,00
23.4.5	0242 CONCRETO P-VISAR, FCM 20 MPa COM AGREGADO ARDURADO (M3)	m³	0,00	0,00	0,00

10. Paulo Afonso de Pinho  
 Eng. Civil - 110.418.2021  
 036.743.141.001-19

PAULO AFONSO DE PINHO  
 REGO:0636392  
 6334

D M DA SILVA  
 SERVIÇOS E  
 CONSTRUÇÕES  
 LTDA-238346210  
 00176

Yukio Diogenes  
 Eng. Civil - 110.418.2021  
 036.743.141.001-19

PREFEITURA MUNICIPAL DE JAGUARIBE - CE  
SECRETARIA MUNICIPAL DA EDUCAÇÃO E CULTURA



**TERMO DE RECEBIMENTO PARCIAL DE OBRA REFERENTE A 00ª MEDIÇÃO**

OBRA: CONTRATAÇÃO DE EMPRESA PARA CONSTRUÇÃO DE UMA ESCOLA DE 03 SALAS DE AULA E 01 QUADRA POLIESPORTIVA NA LOCALIDADES DE CACIMBAS, JUNTO A SECRETARIA DE EDUCAÇÃO E CULTURA DO MUNICÍPIO DE JAGUARIBE/CE

ENDEREÇO: CACIMBAS MUNICÍPIO: JAGUARIBE/CE

DATA DA VISITA: FÍSICAL: CÓDIGO DA OBRA:  
26/02/23 TUKIO DIOGENES BEZERRA

Nº DO CONTRATO: CONTRATADA:  
27.03.03.2023 D.M DA SILVA SERVIÇOS E CONSTRUÇÕES-ME

TIPO DE OBRA: INÍCIO DA OBRA: PREVISÃO DE TÉRMINO:  
CONSTRUÇÃO ESCOLA 3 SALAS E QUADRA POLIESPORTIVA 01/07/2024 30/04/2025

DISCRIMINAÇÃO DOS SERVIÇOS % REALIZADOS		QUALIDADES DOS SERVIÇOS	
ADMINISTRAÇÃO LOCAL DE OBRA	100,00%	<input type="checkbox"/> O.I.P.V.	<input checked="" type="checkbox"/> BOB
SERVIÇOS PRELIMINARES	100,00%	<input type="checkbox"/> REGULAR	<input type="checkbox"/> INSUF.
TERRAPLANAGEM	100,00%	<input type="checkbox"/> MAU	
MOVIMENTO DE TERRAS PARA FUNDADAÇÕES	100,00%		
FUNDADAÇÕES	100,00%		
SUPERESTRUTURA	100,00%	PREVISTO:	
SISTEMAS DE VEDAÇÃO VERTICAL	99,02%	% TOTAL EXECUTADO DA OBRA:	40,97%
ESQUADRIAS	0,00%		
SISTEMAS DE COBERTURA	0,00%		
IMPERMEABILIZAÇÃO	100,00%		
REVESTIMENTOS INTERNO E EXTERNO	12,80%		
SISTEMAS DE PISOS	0,00%		
PINTURAS E ACABAMENTOS	0,00%		
INSTALAÇÃO HIDRÁULICA	0,00%		
INSTALAÇÃO SANITÁRIA	0,00%		
LOUÇAS, ACESSÓRIOS E METAIS	0,00%		
INSTALAÇÃO DE GÁS COMBUSTÍVEL	0,00%		
SISTEMA DE PROTEÇÃO CONTRA INCÊNDIO	0,00%		
INSTALAÇÃO ELÉTRICA - 220V	0,00%		
SISTEMA DE PROTEÇÃO CONTRA DESCARGAS ATMOSFÉRICAS (SPDA)	0,00%		

Por este documento assinado por TUKIO DIOGENES BEZERRA, Secretário Municipal de Educação e Cultura, inscrita no CPF nº 348.263-49

Yuliana DIOGENES BEZERRA, Eng. Civil CREA/CE 541364, RNP-0618515044

SERVIÇOS COMPLEMENTARES	0,00%	
SERVIÇOS FINAIS	0,00%	
QUADRA E MURO	39,63%	
OBSERVAÇÕES: A LIBERAÇÃO DO PAGAMENTO SERÁ FEITO COM BASE NA PLANILHA DE APORTAMENTO QUE SEGUIR EM ANEXO.		
Data: 26 de Fevereiro de 2024.		

  
ATA ELABORADA POR: [Illegible]  
Data: 26 de Fevereiro de 2024  
CPF: 743.47.403-49



**RELATORIO FOTOGRAFICO**

**OBJETO:** CONTRATAÇÃO DE EMPRESA PARA CONSTRUÇÃO DE UMA ESCOLA DE 02 SALAS DE AULA E 01 QUADRA POLIESPORTIVA NA LOCALIDADES DE CACTIMBAS, JUNTO A SECRETARIA DE EDUCAÇÃO E CULTURA DO MUNICÍPIO DE JAGUARIBE/CE.  
**CONTRATO:** 27.03.2023  
**CONTRATADA:** D M DA SILVA SERVIÇOS E CONSTRUÇÕES-ME - CNPJ Nº 23.834.621/0001-76  
**PERÍODO:** 30/02/2025 A 20/02/2025  
**MEDIÇÃO:** 6º (SEXTO) BOLETIM DE MEDIÇÃO.



EXECUÇÃO DE ALVENARIA DE EMPENA



EXECUÇÃO DE ALVENARIA DE EMPENA

*Handwritten signature and stamp:*  
PAULO AFONSO DE PINHO  
REGO: 05383926  
334

Rua: Antonio Wilson Fernandes Batista Nº 679 - Bairro: Edmar Barreto  
CEP: 63.475-400 - JAGUARIBE-CE / CNPJ: 23.834.621/0001-76  
E-mail: dmservejbe@gmail.com  
**PAULO AFONSO DE PINHO**  
REGO: 05383926  
334

**D M DA SILVA SERVIÇOS E CONSTRUÇÕES**  
LTDA: 238346210  
00170

**YUKIO DIOGENES SOARES**  
Eng. Civil CREA: CE 941928  
RNP: 0618515644



### RELATORIO FOTOGRAFICO

**OBJETO:** CONTRATAÇÃO DE EMPRESA PARA CONSTRUÇÃO DE UMA ESCOLA DE 02 SALAS DE AULA E 01 QUADRA POLIESPORTIVA NA LOCALIDADES DE CACTIMBAS, JUNTO A SECRETARIA DE EDUCAÇÃO E CULTURA DO MUNICÍPIO DE JAGUARIBECE.

**CONTRATO:** 27.03.2023

**CONTRATADA:** D M DA SILVA SERVIÇOS E CONSTRUÇÕES-ME - CNPJ Nº 23.834.621/0001-76

**PERÍODO:** 30/02/2025 A 20/02/2025

**MEDIÇÃO:** 6º (SEXTO) BOLETIM DE MEDIÇÃO.



EXECUÇÃO DE ALVENARIA DE EMPENA



EXECUÇÃO DE REBOCO

RECIBO DE RECEBIMENTO DE SERVIÇOS  
Nº 001/2025  
DATA: 20/02/2025

Rua: Antonio Welma Fernandes Bezerra, Nº 679 - Bairro: Edmar Bezerra  
CEP: 63.475-400 - JAGUARIBE-CE / CNPJ: 23.834.621/0001-76  
E-mail: dmservjbe@gmail.com

**PAULO AFONSO DE PINHO**  
REGO 10363926-334

**D M DA SILVA SERVIÇOS E CONSTRUÇÕES**  
LTDA-23834621/000176

**Yakim Digenes Bezerra**  
Eng. Civil CREA - CE 341929  
RHM: 68186122-54



### RELATORIO FOTOGRAFICO

OBJETO: CONTRATAÇÃO DE EMPRESA PARA CONSTRUÇÃO DE UMA ESCOLA DE 03 SALAS DE AULA E 01 QUADRA POLIESPORTIVA NA LOCALIDADE DE CACTIMBAS, JUNTO A SECRETARIA DE EDUCAÇÃO E CULTURA DO MUNICÍPIO DE JAGUARIBE/CE.  
CONTRATO: 27.03.2023  
CONTRATADA: D M DA SILVA SERVIÇOS E CONSTRUÇÕES-ME - CNPJ Nº 23.834.621/0001-76  
PERÍODO: 30/02/2025 A 20/02/2025  
MEDIÇÃO: 6º (SEXTO) BOLETIM DE MEDIÇÃO.



EXECUÇÃO DE REBOCO

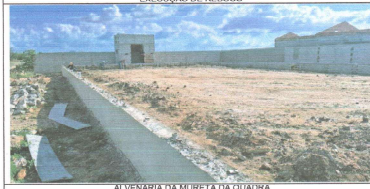

ALVENARIA DA MURETA DA QUADRA

PAULO AFONSO DE PINHO  
Engenheiro Civil  
CREA/CE 15.199/2014  
RNP: 06.08515844

Rua: Antonio Wilma Fernandes Bezerra, Nº 670 - Bairro: Edmar Barreira  
CEP: 63.475-000 - JAGUARIBE-CE / CNPJ: 23.834.621/0001-76  
E-mail: omservjpe@gmail.com

PAULO AFONSO DE PINHO  
REGIDOR DO MUNICÍPIO DE JAGUARIBE/CE  
334

D M DA SILVA SERVIÇOS E CONSTRUÇÕES  
177A-70846021  
000176

Yukio Diógenes Bezerra  
Eng. Civil - CREA - CE 31199  
RNP: 06.08515844



### RELATORIO FOTOGRAFICO

OBJETO: CONTRATAÇÃO DE EMPRESA PARA CONSTRUÇÃO DE UMA ESCOLA DE 03 SALAS DE AULA E 01 QUADRA POLIESPORTIVA NA LOCALIDADE DE CACIMBAS, JUNTO A SECRETARIA DE EDUCAÇÃO E CULTURA DO MUNICÍPIO DE JAGUARIBE/CE.

CONTRATO: 27.03.2023

CONTRATADA: D M DA SILVA SERVIÇOS E CONSTRUÇÕES-ME - CNPJ Nº 23.834.621/0001-76

PERÍODO: 30/02/2025 A 20/02/2025

MEDIÇÃO: 6º (SEXTO) BOLETIM DE MEDIÇÃO.

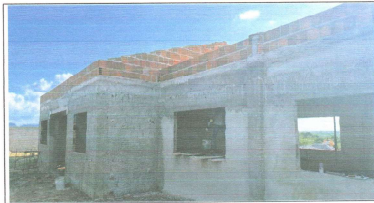

ALVENARIAS DE EMPENA

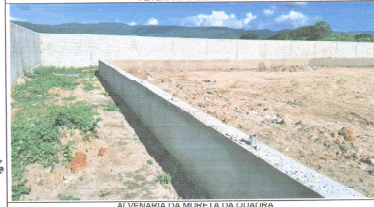

ALVENARIA DA MURTEIA DA QUADRA

Carimbo circular com o nome PAULO AFONSO DE PINHO e o número 120711/2019-01/2023.

Rua: Antonio Welma Fernandes Bezerra, Nº 619 - Bairro: Edmar Barreira  
CEP: 63.475-400 - JAGUARIBE-CE / CNPJ: 23.834.621/0001-76  
E-mail: omservijde@gmail.com

PAULO AFONSO DE PINHO  
CPF: 046.968.920-26334

D M DA SILVA  
SERVIÇOS E  
CONSTRUCOES  
LTDA/23834621000176

Yulio Diógenes Bezerra  
Eng. Civil CREA - Nº 531109  
RUBRICADO 15844



### RELATORIO FOTOGRAFICO

**OBJETO:** CONTRATAÇÃO DE EMPRESA PARA CONSTRUÇÃO DE UMA ESCOLA DE 03 SALAS DE AULA E 01 QUADRA POLIESPORTIVA NA LOCALIDADE DE CACIMBAS, JUNTO A SECRETARIA DE EDUCAÇÃO E CULTURA DO MUNICÍPIO DE JAGUARIBE-CE.  
**CONTRATO:** 27.03.03.2023  
**CONTRATADA:** D M DA SILVA SERVIÇOS E CONSTRUÇÕES-ME - CNPJ Nº 23.834.621/0001-76  
**PERÍODO:** 30/02/2025 A 20/02/2025  
**MEDIÇÃO:** 6º (SEXTO) BOLETIM DE MEDIÇÃO.



ALVENARIA DA MURETA DA QUADRA



EXECUÇÃO DE PISO DE CONCRETO

Proj. Eng. Civil Yúlio Diógenes Rezerra  
R. 1000, 1000 - JAGUARIBE-CE  
CNPJ: 06.185.126/44

Rua Antonio Wilson Fernandes Soares, N° 579 - Bairro Edmar Santana  
CEP: 63.475-400 - JAGUARIBE-CE / CNPJ: 23.834.621/0001-76  
E-mail: dmservej@gmail.com  
PAULO AFONSO DE PINHO  
REGO: 05383926  
354

D M DA SILVA  
SERVÇOS E  
CONSTRÇÕES  
LTDA: 2383462  
1000176

Yúlio Diógenes Rezerra  
Eng. Civil RGT-CE 341929  
RGT 0618512644



### RELATORIO FOTOGRAFICO

**OBJETO:** CONTRATAÇÃO DE EMPRESA PARA CONSTRUÇÃO DE UMA ESCOLA DE 02 SALAS DE AULA E 01 QUADRA POLIESPORTIVA NA LOCALIDADE DE CACIMBAS, JUNTO A SECRETARIA DE EDUCAÇÃO E CULTURA DO MUNICÍPIO DE JAGUARIBECE.  
**CONTRATO:** 27.03.03.2023  
**CONTRATADA:** D M DA SILVA SERVIÇOS E CONSTRUÇÕES-ME - CNPJ Nº 23.834.621/0001-76  
**PERÍODO:** 30/02/2025 A 20/02/2025  
**MEDIÇÃO:** 6º (SEXTO) BOLETIM DE MEDIÇÃO.



EXECUÇÃO DE PISO DE CONCRETO



EXECUÇÃO DE PISO DE CONCRETO

DECLARO QUE ESTAS FOTOGRAFIAS SÃO VERDADEIRAS E CORRESPONDENTES À REALIDADE DA OBRERA.

Rua: Antonio Wilson Fernandes Bezerra, Nº 479 - Bairro: Edmar Bezerra  
CEP: 63.475-000 - JAGUARIBECE/CE / CNPJ: 23.834.621/0001-76  
E-mail: dmservej@igmail.com

**PAULO AFONSO DE PINHO**  
REGO: 05363926-3  
334

**D M DA SILVA SERVIÇOS E CONSTRUÇÕES**  
LTDA: 23834621000176  
1000176

**Yukio Fernandes Bezerra**  
CPF: 011.056.179.541009  
RNP: 0518515644



### RECIBO DE PAGAMENTO

RECEBI DA PREFEITURA MUNICIPAL DE JAGUARIBE, ESTADO DO CEARÁ, INSCRITO NO CNPJ SOB O Nº 07.443.702/0001-56, A IMPORTÂNCIA DE R\$ 33.669,14, (TRINTA TRÊS MIL E SEISENTOS E SESSENTA NOVE REAIS E QUATORZE CENTAVOS), 6º BMS DE SERVIÇOS DE CONSTRUÇÃO DE UMA ESCOLA DE 02 SALAS DE AULA E 01 QUADRA POLIESPORTIVA NA LOCALIDADE DE CACIMBAS, JUNTO A SECRETARIA DE EDUCAÇÃO E CULTURA DO MUNICÍPIO DE JAGUARIBE/CE, CONFORME CONTRATO Nº 27.03.03.2023, NOTA Nº 356, PEÇO QUE FIRMAMOS O PRESENTE RECIBO EM 02 (DUAS) VIAS, PARA UM SÓ EFEITO.

BASE ISS= 80%-20.201,40 5,00%-1.010,07  
BASE IR= 100%=33.669,14 1,50%=505,04

#### DADOS BANCARIOS:

D M DA SILVA SERVICOS E CONSTRUCOES LTDA  
CNPJ Nº 23.834.621/0001-76  
BANCO: 336 - BANCO CS S.A.  
AGÊNCIA: 0001  
C/D: 36057022-4

RECIBO R\$ 33.669,14

JAGUARIBE/CE: \_\_\_\_/\_\_\_\_/\_\_\_\_

JULIO CESAR  
MACARIO DE  
OLIVEIRA, 030870  
73307

Julio Cesar Macario de Oliveira  
CPF sob o nº 030.876.733-07

Rua: Antônio Welma Fernandes Bezerra, Nº 679 - Bairro: Edmar Barreira Pinheiro  
CEP: 63.475-000 Jaguaribe - CE / CNPJ: 23.834.621/0001-76  
E-mail: dmservebe@gmail.com



PREFEITURA DE JAGUARIBE



ORDEM DE SERVIÇO

Nº da Ordem de Serviço		Modalidade da Licitação
27.03.03/2023		CONCORRÊNCIA PÚBLICA
<b>SECRETARIA DE EDUCAÇÃO E CULTURA</b>		
Nº de Instrução	Nº do Contrato	Data de Contrato
27.03.03/2023	27.03.03/2023	29 de dezembro de 2023
<b>Contratado</b>		
D.M DA SILVA SERVIÇOS E CONSTRUÇÕES - ME		
<b>Endereço</b>		
RUA ANTONIO WEIMA FERNANDES BEZERRA, 679, EDMAR BARREIRA PINHEIRO - JAGUARIBE/CE.		
<b>Nº do CNPJ/CPF</b>		<b>Nº Telefone/E-mail</b>
23.834.621/0001-76		-
Autorizo a execução dos serviços abaixo discriminados:		
CONTRATAÇÃO DE EMPRESA PARA CONSTRUÇÃO DE UMA ESCOLA DE 02 SALAS DE AULA E 01 QUADRA POLIESPORTIVA NA LOCALIDADES DE CALUMBAS, JUNTO A SECRETARIA DE EDUCAÇÃO E CULTURA DO MUNICÍPIO DE JAGUARIBE/CE.		
<b>Valor Global</b>		
R\$ 1.019.819,51 (UM MILHÃO DEZENOVE MIL OITOCENTOS E DEZENOVE REAIS E CINQUENTA E UM CENTAVOS).		
<b>Validade da proposta</b>	<b>Prazo de execução</b>	
60 (sessenta) dias	120 (cento e vinte) dias	

Jaguaribe - CE, 29 de dezembro de 2023

FRANCISCO ELDER CAVALCANTE

Francisco Elder Cavalcante Barroso  
Secretaria de Educação e Cultura  
CONTRATANTE

*(Handwritten signature)*

D. M DA SILVA SERVIÇOS E CONSTRUÇÕES - ME  
CONTRATADO(A)



**QUARTO TERMO ADITIVO AO CONTRATO Nº  
27.03.03/2023 QUE ENTRE SI CELEBRAM O  
MUNICÍPIO DE JAGUARIBE, ATRAVÉS DA  
SECRETARIA DE EDUCAÇÃO E CULTURA COM D M  
DA SILVA SERVIÇOS E CONSTRUÇÕES – ME, PARA  
O FIM QUE A SEGUIR SE DECLARA:**

O MUNICÍPIO DE JAGUARIBE, pessoa jurídica de direito público interno, através da SECRETARIA DE EDUCAÇÃO E CULTURA com sede na cidade de JAGUARIBE – CE, na Praça Senador Fernandes Távora, s/n, centro, inscrito no CNPJ sob o nº 07.443.708/0001-66, neste ato representado pelo Ordenador de Despesas o Senhor, **Francisco Elder Cavalcante Barroso**, doravante denominado de **CONTRATANTE**, e, do outro lado à empresa **D M DA SILVA SERVIÇOS E CONSTRUÇÕES – ME**, inscrita no CNPJ sob o nº 23.834.621/0001-76, com sede à Rua Savino Barreira, 316A, Centro – Jaguaribe/CE, CEP: 63.475-000 neste ato representada por **Julio Cesar Macário de Oliveira**, inscrito no CPF/ME sob o nº 030.876.733-07, doravante denominado(a) **CONTRATADO(A)**, resolvem firmar o presente aditivo ao Contrato decorrente do Processo de Licitação, **CONCORRÊNCIA PÚBLICA nº 27.03.03/2023** cujo objeto é a **CONTRATAÇÃO DE EMPRESA PARA CONSTRUÇÃO DE UMA ESCOLA DE 02 SALAS DE AULA E 01 QUADRA POLIESPORTIVA NA LOCALIDADES DE CACIMBAS, JUNTO A SECRETARIA DE EDUCAÇÃO E CULTURA DO MUNICÍPIO DE JAGUARIBE/CE**, em conformidade com as disposições contidas na Lei nº 8.666/93 e suas alterações posteriores, e mediante as cláusulas e condições a seguir:

**CLÁUSULA PRIMEIRA – DA FUNDAMENTAÇÃO LEGAL**

1.1 – O presente aditivo tem como fundamento o art. 57, inciso II, § 1º da Lei Federal nº 8.666/93 e suas alterações posteriores.

**CLÁUSULA SEGUNDA – DA PRORROGAÇÃO CONTRATUAL**

2.1 – O presente aditivo tem por finalidade a prorrogação do prazo de contrato resultante do procedimento licitatório acima referido, por mais 04 (QUATRO) meses. Portanto, terá vigência a partir de 31 de dezembro de 2024 até o dia 30 de abril de 2025.

**CLÁUSULA TERCEIRA – DA JUSTIFICATIVA**

3.1 – A Prorrogação Contratual é uma prerrogativa da Administração Pública, que poderá utilizá-la quando respaldada legalmente, fato este, óbvio, no caso em tela. São dois os motivos preponderantes, entre outros: O primeiro consiste na inconveniência da suspensão das atividades de interesse público, provenientes de serviços prestados de modo contínuo; o Segundo é a previsibilidade de recursos orçamentários. Em princípio, qualquer que seja a distribuição de verbas no orçamento anual, com certeza, irá existir recursos para efetivação destes serviços.

3.2 – A prorrogabilidade do contrato em pauta, não só está assegurada pelo disposto no inciso II, do art. 57 da Lei de licitação vigente, como pela sua previsibilidade no instrumento convocatório e contratual.



PREFEITURA DE  
JAGUARIBE

3.3 - Considerando a excelência da qualidade do serviço que vem sendo prestado ao Município, combinado com o princípio da economicidade, a CONTRATANTE resolve prorrogar o referido contrato, preservando, desse modo, a supremacia do interesse público.

**CLAUSULA QUARTA - DAS DISPOSIÇÕES FINAIS**

4.1 - As demais cláusulas e condições pactuadas anteriormente permanecerão inalteradas e em pleno vigor.

E, estando acertados, assinam o presente instrumento em 02 (duas) vias, perante duas testemunhas que também o assinam, para que produza seus jurídicos e legais efeitos.

Jaguaribe/CE, 31 de dezembro de 2024.

FRANCISCO ELDER CAVALCANTE  
BARROSO  
SECRETARIA DE EDUCAÇÃO E  
CULTURA.

D M DA SILVA  
SERVICOS E  
CONSTRUCOES  
LTDA:2383462100017

Empresa inscrita no CNPJ sob o nº 23.834.621/0001-77, inscrita no Estado do Ceará sob o nº 10.000.000/0001-00, inscrita no Estado do Ceará sob o nº 10.000.000/0001-00, inscrita no Estado do Ceará sob o nº 10.000.000/0001-00, inscrita no Estado do Ceará sob o nº 10.000.000/0001-00.

Julio Cesar Mascaro de Oliveira  
D M DA SILVA SERVICOS E CONSTRUCOES  
- ME

**TESTEMUNHAS:**

01.  
  
CPF: 041 039 133 11

02.  
  
CPF: 044036633



CADASTRO NACIONAL DE OBRAS - CNO  
COMPROVANTE DE INSCRIÇÃO DE OBRA



Informações da obra

Número de inscrição da obra 00.077.8846374	
Nome da obra CONSTRUÇÃO DE ESCOLA SALAR 1 QUADRA POLIESPORTIVA SÍTIO CACIMBAS NA ZONA RURAL	
Data do cadastramento 11/01/2024 09:30	Origem do cadastramento e.C&C
Tipo Zona Zona Urbana	ART RRT CIB Cadastro Imobiliário 128
Data do início da obra 29/12/2023	CNAE 4120400 Construção de edifícios

Situação da obra

Situação	Data
Ativa	29/12/2023

Endereço

País	Município	UF	CEP
BRASIL	JAGUARIBE	CE	83475000
Bairro	Logradouro	Número	
ZONA RURAL	SÍTIO CACIMBAS	SN	

Responsável

Nome	CPF/CNPJ	Vínculo
D M DA SILVA SERVICOS E CONSTRCOES LTDA	23.894.621/0001-78	Dono da obra
Data de início de responsabilidade	Data de término de responsabilidade	
29/12/2023		

Áreas Principais

Categoria	Destinação	Tipo de Obra	Área
Copa Nova	Edifício de Garagens	Alvenaria	277,96 m²

Área Resultante

Área Resultante da Obra 277,96 m²
--------------------------------------



**Anotação de Responsabilidade Técnica - ART**  
 Lei nº 6.496, de 7 de dezembro de 1977  
 Conselho Regional de Engenharia e Agronomia do Ceará

**CREA-CE**

**ART OBRA / SERVIÇO**  
 Nº CE20251572877

**COMPLEMENTAÇÃO à**  
 CE20270914585

**1. Responsável Técnico**  
 NOME: **DIOGENES BEZERRA** Inscrição: **041618544**  
 Título profissional: **ENGENHEIRO CIVIL** Registro: **34182906**

Empresa contratada: **DIOGENES BEZERRA ENGENHARIA LTDA - ME** Registro: **0010475919-CE**

**2. Dados do Contrato**  
 Contratante: **MUNICÍPIO DE JAGUARIBE** UF: **CE** Nº: **SN**  
 FOLHA: **SENADOR FERNANDES TAVOIRA** Bairro: **CENTRO** CEP: **63470000**  
 Complemento: **PREFEITURA MUNICIPAL** UF: **CE**  
 Cidade: **JAGUARIBE**

Objeto: **Não especificado** Cálculo em: **Personas Jurídicas de Direito Público**  
 Valor: **R\$ 10.000,00** Tipo de contratação: **NENHUMA - NÃO OBTANTE**

**3. Dados da Obra/Serviço**  
 Obra/Serviço: **CUTUCA PRAÇA SENADOR FERNANDES TAVOIRA** Nº: **SN**  
 Complemento: **MUNICÍPIO DE JAGUARIBE** Bairro: **CENTRO** CEP: **63470000**  
 Cidade: **IBARAIBA** UF: **AC** CEP: **63888888-08.823971**  
 Data de Início: **03/07/2022** Prazo de Execução: **Não Especificado** Coordenadas Geográficas: **-8.888888, -38.823971**  
 Finalidade: **Escolar** Código: **Não Especificado** CFC/CAEP: **07.443.708/0001-66**  
 Finalidade: **MUNICÍPIO DE JAGUARIBE**

Quantidade	Unidade
14	Elaboração
80	Projeto > CONSTRUÇÃO CIVIL > EDIFICAÇÕES > DE EDIFICAÇÃO > #1.1.1.1 - DE ALVENARIA
80	Projeto > CONSTRUÇÃO CIVIL > INSTALAÇÕES HIDROSSANITÁRIAS > #1.4.1 - DE SISTEMA DE ÁGUA POTÁVEL
80	Projeto > CONSTRUÇÃO CIVIL > INSTALAÇÕES HIDROSSANITÁRIAS > #1.4.3 - DE INSTALAÇÕES DE SISTEMA DE ESGOTO SANITÁRIO
80	Projeto > ELETROTÉCNICA > INSTALAÇÕES ELÉTRICAS > DE LIGAÇÃO INDIVIDUAL DE REDE DE ENERGIA > #1.6.1.1 - EM BAIXA TENSÃO PARA FINS RESIDENCIAIS
80	Projeto > ELETROTÉCNICA > SISTEMAS DE PROTEÇÃO CONTRA DESCARGAS ATMOSFÉRICAS - SPDA > #1.10.1 - DE SISTEMAS DE PROTEÇÃO CONTRA DESCARGAS ATMOSFÉRICAS - SPDA
80	Projeto > CONSTRUÇÃO CIVIL > INSTALAÇÕES DE PREVENÇÃO E COMPLET. A INCÊNDIO > #1.8 - DE PREVENÇÃO E COMBATE A INCÊNDIO E PÂNICO
80	Projeto > CONSTRUÇÃO CIVIL > INSTALAÇÕES DE PREVENÇÃO E COMPLET. A INCÊNDIO > #1.8 - DE PREVENÇÃO E COMBATE A INCÊNDIO E PÂNICO
80	Projeto > GEOTECNIA E GEOLOGIA DA ENGENHARIA > OBRAS DE TERRA > DE OBRAS DE TERRA > #2.3.1 - TEMPORÁRIAS
80	Projeto > ESTRUTURAS > ESTRUTURAS DE CONCRETO E ARMADURA ARMADA > #2.1.1 - DE ESTRUTURAS DE CONCRETO ARMADO
80	Projeto > ESTRUTURAS > ESTRUTURAS DE MADEIRA > #2.3.1 - DE ESTRUTURAS DE MADEIRA
80	Projeto > ESTRUTURAS > ESTRUTURAS METÁLICAS > DE ESTRUTURA METÁLICA > #2.1.1 - PARA EDIFICAÇÃO
80	Projeto > CONSTRUÇÃO CIVIL > MATERIAIS DE CONSTRUÇÃO CIVIL > #1.2.5 - DE SUPERFÍCIES DE ACABAMENTO APLICADAS À CONSTRUÇÃO CIVIL

A autenticidade desta ART pode ser verificada em: [www.crea-ce.org.br/verificar](http://www.crea-ce.org.br/verificar) ou pelo telefone: (85) 3451-8800

www.crea-ce.org.br  
 Tel: (85) 3451-8800

inscricao@crea-ce.org.br  
 Fax: (85) 3451-8804





**Anotação de Responsabilidade Técnica - ART**  
**Lei nº 6.496, de 7 de dezembro de 1977**  
**CREA-CE**  
**Conselho Regional de Engenharia e Agronomia do Ceará**

**ART ORÇ / SERVIÇO**  
**Nº CE20251572877**

**COMPLEMENTAÇÃO à**  
**CE20250944688**

55 - Elaboração de orçamento > CONSTRUÇÃO CIVIL > EDIFICAÇÕES > DE EDIFICAÇÃO > #1.1.1.1 - DE ALVENARIA	8,00	NS
55 - Elaboração de orçamento > CONSTRUÇÃO CIVIL > INSTALAÇÕES HIDROSANITÁRIAS > #1.4.1 - DE SISTEMA DE ÁGUA POTÁVEL	8,00	NS
55 - Elaboração de orçamento > CONSTRUÇÃO CIVIL > INSTALAÇÕES HIDROSANITÁRIAS > #1.4.3 - DE INSTALAÇÃO DE SISTEMA DE ESgoto SANITÁRIO	8,00	NS
55 - Elaboração de orçamento > ELETROTÉCNICA > INSTALAÇÕES ELÉTRICAS > DE LIGAÇÃO INDIVIDUAL DE REDE DE ENERGIA > #11.10.0.1 - EM BAIXA TENSÃO PARA FINS RESIDENCIAIS	8,00	NS
55 - Elaboração de orçamento > ELETROTÉCNICA > SISTEMAS DE PROTEÇÃO CONTRA DESCARGAS ATMOSFÉRICAS - SPDA > #11.01.1 - DE SISTEMAS DE PROTEÇÃO CONTRA DESCARGAS ATMOSFÉRICAS - SPDA	8,00	NS
55 - Elaboração de orçamento > CONSTRUÇÃO CIVIL > INSTALAÇÕES DE GASES, VAPORES E AÍCIO > #1.2.1 - DE TUBULAÇÃO DE GÁS	8,00	NS
55 - Elaboração de orçamento > CONSTRUÇÃO CIVIL > INSTALAÇÕES DE PREVENÇÃO E COMBATE A INCÊNDIO > #1.6.1 - DE PREVENÇÃO E COMBATE A INCÊNDIO E PÂNICO	8,00	NS
55 - Elaboração de orçamento > GEOTÉCNICA E GEOLOGIA DA ENGENHARIA > OBRAS DE TERRA > DE OBRAS DE TERRA > #2.3.1.1 - TERRAPLENAGEM	8,00	NS
55 - Elaboração de orçamento > ESTRUTURAS > ESTRUTURAS DE CONCRETO E ARGAMASSA ARMADA > #2.1.1 - DE ESTRUTURAS DE CONCRETO ARMADO	8,00	NS
55 - Elaboração de orçamento > ESTRUTURAS > ESTRUTURAS DE MADEIRA > #2.3.1 - DE ESTRUTURAS DE MADEIRA	8,00	NS
55 - Elaboração de orçamento > ESTRUTURAS > ESTRUTURAS METÁLICAS > DE ESTRUTURA METÁLICA > #2.2.1.1 - PARA EDIFICAÇÃO	8,00	NS
55 - Elaboração de orçamento > CONSTRUÇÃO CIVIL > MATERIAIS DE CONSTRUÇÃO CIVIL > #1.2.5 - DE IMPERMEABILIZAÇÃO APLICADA À CONSTRUÇÃO CIVIL	8,00	NS
55 - Finalização de obra > CONSTRUÇÃO CIVIL > EDIFICAÇÕES > DE EDIFICAÇÃO > #1.1.1.1 - DE ALVENARIA	8,00	NS
55 - Finalização de obra > CONSTRUÇÃO CIVIL > INSTALAÇÕES HIDROSANITÁRIAS > #1.4.1 - DE SISTEMA DE ÁGUA POTÁVEL	8,00	NS
55 - Finalização de obra > CONSTRUÇÃO CIVIL > INSTALAÇÕES HIDROSANITÁRIAS > #1.4.3 - DE INSTALAÇÃO DE SISTEMA DE ESgoto SANITÁRIO	8,00	NS
55 - Finalização de obra > ELETROTÉCNICA > INSTALAÇÕES ELÉTRICAS > DE LIGAÇÃO INDIVIDUAL DE REDE DE ENERGIA > #11.10.0.1 - EM BAIXA TENSÃO PARA FINS RESIDENCIAIS	8,00	NS
55 - Finalização de obra > ELETROTÉCNICA > SISTEMAS DE PROTEÇÃO CONTRA DESCARGAS ATMOSFÉRICAS - SPDA > #11.01.1 - DE SISTEMAS DE PROTEÇÃO CONTRA DESCARGAS ATMOSFÉRICAS - SPDA	8,00	NS
55 - Finalização de obra > CONSTRUÇÃO CIVIL > INSTALAÇÕES DE GASES, VAPORES E AÍCIO > #1.2.1 - DE TUBULAÇÃO DE GÁS	8,00	NS
55 - Finalização de obra > CONSTRUÇÃO CIVIL > INSTALAÇÕES DE PREVENÇÃO E COMBATE A INCÊNDIO > #1.6.1 - DE PREVENÇÃO E COMBATE A INCÊNDIO E PÂNICO	8,00	NS
55 - Finalização de obra > GEOTÉCNICA E GEOLOGIA DA ENGENHARIA > OBRAS DE TERRA > DE OBRAS DE TERRA > #2.3.1.1 - TERRAPLENAGEM	8,00	NS
55 - Finalização de obra > ESTRUTURAS > ESTRUTURAS DE CONCRETO E ARGAMASSA ARMADA > #2.1.1 - DE ESTRUTURAS DE CONCRETO ARMADO	8,00	NS
55 - Finalização de obra > ESTRUTURAS > ESTRUTURAS DE MADEIRA > #2.3.1 - DE ESTRUTURAS DE MADEIRA	8,00	NS
55 - Finalização de obra > ESTRUTURAS > ESTRUTURAS METÁLICAS > DE ESTRUTURA METÁLICA > #2.2.1.1 - PARA EDIFICAÇÃO	8,00	NS
55 - Finalização de obra > CONSTRUÇÃO CIVIL > MATERIAIS DE CONSTRUÇÃO CIVIL > #1.2.5 - DE IMPERMEABILIZAÇÃO APLICADA À CONSTRUÇÃO CIVIL	8,00	NS

Após a conclusão das atividades técnicas o profissional deve proceder a baixa desta ART!

**8. Observações**  
 ELABORAÇÃO DE ORÇAMENTO, PROJETOS E FISCALIZAÇÃO PARA A CONSTRUÇÃO, MANUTENÇÃO E MELHORIAS EM UNIDADES ESCOLARES DO ENSINO INFANTIL E FUNDAMENTAL DO MUNICÍPIO DE JAGUARIBE.  
 Atividade: R\$ 210.000,00

**9. Declarações**

A declaração desta ART pode ser verificada em: [www.crea-ce.org.br](http://www.crea-ce.org.br)  
 Endereço: Rua 15 de Novembro, 1111 - Centro - Fortaleza - CE - CEP: 01102-000  
 Tel: (85) 3433-5000 Fax: (85) 3433-8884





Anotação de Responsabilidade Técnica - ART  
Lei nº 6.496, de 7 de dezembro de 1977.  
Conselho Regional de Engenharia e Agronomia do Ceará

**CREA-CE**

ART OBRA / SERVIÇO  
Nº CE20251572877

COMPLEMENTAÇÃO 3  
CE20250014260



Documentos assinados digitalmente  
com certificado assinado digitalmente  
emitido pelo ICP-Brasil

7. Estado de Classe  
NENHUMA - NÃO OPTANTE

8. Assinaturas  
Dados serão registrados no sistema de registro

Local: \_\_\_\_\_ de \_\_\_\_\_ de \_\_\_\_\_

YVANO OLIVEIRA RODRIGUES Nº 127.181.900.083-00

MUNICÍPIO DE PALMAREJO/CE Nº 143.718.001-00

9. Informações

\* A ART é válida somente quando emitida, registrada e assinada eletronicamente no sistema de registro no site do CREA.

10. Notas  
Esta ART é válida de 08/05 Registro em: 20/01/2025

A publicação desta ART pode ser verificada em: <http://www.crea-ce.org.br/verificar> com o código: 947794  
Registro em: 20/01/2025 às 11:56:31 por: G. 177.124.14.26

www.crea-ce.org.br  
Tel: (85) 2463-6000

email: [atendimento@crea-ce.org.br](mailto:atendimento@crea-ce.org.br)  
Fax: (85) 2463-3924



 <b>ESTADO DO CEARÁ</b> <b>PREFEITURA MUNICIPAL DE JAGUARIBE</b> <b>SECRETARIA DE HABITAÇÃO E URBANISMO</b> <b>LICENÇA DE OBRAS</b>			<b>Nº DA LICENÇA</b> 778	
			<b>DATA APROVAÇÃO</b> 29/12/2023	
			<b>PROCESSO</b>	<b>VALIDADE</b> 31/12/2025
<b>ENDEREÇO</b> SIT CACIMBAS, Nº 6/38		<b>COORDENADAS</b> LONGITUDE: LATITUDE:		<b>BAIRRO</b> ZONA RURAL
<b>NATUREZA DA OBRA</b> CONSTRUÇÃO	<b>USO</b> INSTITUCIONAL	<b>CATEGORIA DE USO</b>	<b>ZONEAMENTO</b>	<b>TRIBUTÁVEL</b> ISENTO
<b>DADOS DA OBRA</b>				
<b>NOME / PROPRIETÁRIO</b> MUNICÍPIO DE JAGUARIBE C.H.P.J.: 07.443.708/0001-66			<b>CNPJ / CPF</b> 07443708000166	<b>OBRA PÚBLICA?</b> NÃO
<b>PROJETO (AUTOR)</b> ÉSIO FREIXO DOS QUINHOS JUNIOR CPF:		<b>CREA/CAU</b> CAU/BR 058106230	<b>ART</b> BR 12916040	
<b>CONSTRUÇÃO (RESPONSÁVEL)</b> PAULO APOENSO DE PINHO RÊGO CPF:		<b>CREA/CAU</b> ROP 0601376382	<b>ART</b> CE 202313338557	
<b>COD. OBRA</b> 778	<b>ÁREA DO TERRENO</b> 277,95 m²	<b>ÁREA CONSTRUÍDA</b> 277,95 m²	<b>TAXA OCUPAÇÃO</b> 0,00 %	<b>TAXA PERMEAB.</b> 0,00 %
<b>LOTEAMENTO</b>		<b>QUADRA(S)</b>	<b>LOT(E)S</b>	<b>CÓDIGO IMÓVEL</b> 0000000000
<b>VALOR DA OBRA</b> R\$. 000.000,00			<b>DATA DO INÍCIO DA OBRA</b> 16/02/2024	
<b>DATA DO INÍCIO DA PRORROGAÇÃO</b> / /		<b>DATA DO FIM DA PRORROGAÇÃO</b> / /		<b>DATA DO FINAL DA OBRA</b> 30/09/2024
<b>DESCRIÇÃO DO PROJETO</b> CONSTRUÇÃO DE 01 BLOCOS DE SALAS E 01 QUADRA POLIESPORTIVA NO SÍTIO CAURAMA, NO MUNICÍPIO DE JAGUARIBE.				
<b>IMPRESSÃO</b> JAGUARIBE, 27 DE Fevereiro DE 2025 CÓD DE VALIDAÇÃO: 0122C134M3530000778				
 <small>Paulo Apoenso de Pinho Rêgo          Secretário de Habitação e Urbanismo          Município de Jaguaribe - Ceará</small>				
<b>ESTE DOCUMENTO É A PROVA DA SUA REGULARIZAÇÃO</b> <b>MANTENHA EM UM LOCAL VISÍVEL!</b>				

1. NAME OF THE COMPANY	2. ADDRESS OF THE COMPANY
3. NATURE OF BUSINESS	4. CAPITAL AND RESERVES
5. PARTICULARS OF SHAREHOLDERS	6. PARTICULARS OF DEBENTUREHOLDERS
7. PARTICULARS OF THE COMPANY'S ASSETS	8. PARTICULARS OF THE COMPANY'S LIABILITIES
9. PARTICULARS OF THE COMPANY'S INVESTMENTS	10. PARTICULARS OF THE COMPANY'S INDEBTEDNESS
11. PARTICULARS OF THE COMPANY'S DIVIDENDS	12. PARTICULARS OF THE COMPANY'S PROFITS AND LOSSES
13. PARTICULARS OF THE COMPANY'S RESERVES	14. PARTICULARS OF THE COMPANY'S SHARE CAPITAL
15. PARTICULARS OF THE COMPANY'S DEBENTURES	16. PARTICULARS OF THE COMPANY'S OTHER SECURITIES
17. PARTICULARS OF THE COMPANY'S EMPLOYEES	18. PARTICULARS OF THE COMPANY'S OTHER INFORMATION





À  
PREFEITURA MUNICIPAL DE JAGUARIBE-CE

#### DECLARAÇÃO DE NÃO VÍNCULO

D M DA SILVA SERVIÇOS E CONSTRÇÕES LTDA – CNPJ nº  
23.834.621/0001-76 - Endereço: RUA ANTONIO WEIMA FERNANDES  
BEZERRA, N° 679 - BAIRRO: EDMAR BARREIRA PINHEIRO - CEP:  
63.475000 – JAGUARIBE-CE, declara que, não possui em seu quadro societário  
servidor público de ativa, ou empregado de empresa pública ou de sociedade de economia  
mista.

JAGUARIBE-CEARÁ, 27 DE FEVEREIRO DE 2025

JULIO CESAR  
MACARIO DE  
OLIVEIRA:03087673307

Julio Cesar macario de oliveira  
CPF: 030.876.733-07  
(proprietário)

D M DA SILVA SERVIÇOS E CONSTRÇÕES LTDA  
CNPJ: 23.834.621/0001-76  
ENDEREÇO: R. ANTONIO WEIMA FERNANDES BEZERRA  
CIDADE/CEP: JAGUARIBE-CEARÁ  
TELEFONE: 88996070222 EMAIL:DMSERVISO@GMAIL.COM

REPÚBLICA FEDERATIVA DO BRASIL			
CADASTRO NACIONAL DA PESSOA JURÍDICA			
NÚMERO DE INSCRIÇÃO <b>23.834.621/0001-76</b> MATRIZ	COMPROVANTE DE INSCRIÇÃO E DE SITUAÇÃO CADASTRAL	DATA DE ABERTURA <b>11/12/2015</b>	
NOME EMPRESARIAL <b>D M DA SILVA SERVICOS E CONSTRUCOES LTDA</b>			
TIPO DE ESTABELECIMENTO / NOME DE FANTASIA <b>D M SERVICOS E CONSTRUCOES</b>			PORTE <b>ME</b>
CÓDIGO E DESCRIÇÃO DA ATIVIDADE ECONÔMICA PRINCIPAL <b>41.20-4-00 - Construção de edifícios</b>			
CÓDIGO E DESCRIÇÃO DAS ATIVIDADES ECONÔMICAS SECUNDÁRIAS 38.11-4-00 - Coleta de resíduos não-perigosos 38.12-3-00 - Coleta de resíduos perigosos 38.21-1-00 - Tratamento e disposição de resíduos não-perigosos 38.22-0-00 - Tratamento e disposição de resíduos perigosos 42.21-8-01 - Manutenção de redes de distribuição de energia elétrica 42.22-7-01 - Construção de redes de abastecimento de água, coleta de esgoto e construções correlatas, exceto obras de irrigação 43.12-4-00 - Obras de saneamento 43.21-4-00 - Instalação e manutenção elétrica 49.22-0-02 - Serviço de transporte de passageiros - locação de automóveis com motorista 49.24-0-00 - Transporte escolar 71.12-0-00 - Serviços de engenharia 74.20-0-04 - Filmagem de festas e eventos 77.11-4-00 - Locação de automóveis sem condutor 77.32-2-01 - Aluguel de máquinas e equipamentos para construção sem operador, exceto andaimes 77.32-2-02 - Aluguel de andaimes 77.36-0-01 - Aluguel de pontes, coberturas e outras estruturas de uso temporário, exceto andaimes 77.39-0-99 - Aluguel de outras máquinas e equipamentos comerciais e industriais não especificados anteriormente, sem operador 82.30-0-01 - Serviços de organização de feiras, congressos, exposições e festas 90.01-0-02 - Produção musical 90.01-9-00 - Atividades de sonorização e de iluminação			
CÓDIGO E DESCRIÇÃO DA NATUREZA JURÍDICA <b>206-2 - Sociedade Empresária Limitada</b>			
ENDEREÇO <b>R ANTONIO WEIMA FERNANDES BEZERRA</b>	NÚMERO <b>878</b>	COMPLEMENTO *****	
CEP <b>63.475-000</b>	BAIRRO/CELESTINO <b>EDMAR BARRIEIRA PINHEIRO</b>	MUNICÍPIO <b>JANGUARI/BE</b>	UF/CE <b>CE</b>
ENDEREÇO ELETRÔNICO <b>ELUMA@BRISANET.COM.BR</b>		TELEFONE <b>(85) 9967-3228</b>	
ENTE FEDERATIVO RESPONSÁVEL (EFR) *****			
SITUAÇÃO CADASTRAL <b>ATIVA</b>			DATA DA SITUAÇÃO CADASTRAL <b>11/12/2015</b>
MOTIVO DE SITUAÇÃO CADASTRAL			
SITUAÇÃO ESPECIAL *****		DATA DA SITUAÇÃO ESPECIAL *****	

Aprovado pela Instrução Normativa RFB nº 2.119, de 06 de dezembro de 2022.

Emitido no dia 17/02/2025 às 08:58:24 (data e hora de Brasília).

Página: 1/2



REPÚBLICA FEDERATIVA DO BRASIL  
CADASTRO NACIONAL DA PESSOA JURÍDICA

NÚMERO DE INSCRIÇÃO 32.834.821/0001-76 MATRIZ	COMPROVANTE DE INSCRIÇÃO E DE SITUAÇÃO CADASTRAL	DATA DE ABERTURA 11/12/2015
NOME EMPRESARIAL D M DA SILVA SERVICOS E CONSTRCOES LTDA		
CÓDIGO E DESCRIÇÃO DAS ATIVIDADES ECONÔMICAS SECUNDÁRIAS 81.19-1-01 - Produção e promoção de eventos esportivos		
CÓDIGO E DESCRIÇÃO DA NATUREZA JURÍDICA 2061 - Sociedade Empresária Limitada		
COGNOMÍNIO R ANTONIO WEIMA FERNANDES BEZERRA	NÚMERO 879	COMPLEMENTO *****
CEP 63.475-000	BARRIO/DISTRITO EDMAR BARRIEIRA PINHEIRO	MUNICÍPIO JACUIRARA UF CE
ENDEREÇO ELETRÔNICO FLUMA@BRIBANET.COM.BR	TELEFONE (88) 9987-3228	
ENTE FEDERATIVO RESPONSÁVEL (EFR) *****		
SITUAÇÃO CADASTRAL ATIVA	DATA DA SITUAÇÃO CADASTRAL 11/12/2015	
MOTIVO DE SITUAÇÃO CADASTRAL		
SITUAÇÃO ESPECIAL *****	DATA DA SITUAÇÃO ESPECIAL *****	

Aprovado pela Instrução Normativa RFB nº 2.110, de 06 de dezembro de 2022.

Emitido no dia 17/02/2025 às 08:58:24 (data e hora de Brasília).

Página: 2/2

Empresa: **2 - D M DASELVA SERVICOS E CONTROLES LTDA**  
 CNPJ: 21.816.611/0001-76  
 Endereço: RUA CARLOS DE CARVALHO, 100 - JARDIM  
 Complemento: 02/2025

Página: 1/1  
 Emissão: 27/02/2025  
 Hora: 10:52:37

RELAÇÃO DA FOLHA POR EMPREGADO

Empregado	Salário	Out. Prev.	SII Km.	INSS	IMRF	Outros	Líquido	FETS	Zerobônus
3 ANIL CARLINA FERREIRA BARBOSA	1.800,00	0,00	0,00	119,23	0,00	0,00	1.680,77	144,00	
4 FRANCISCO DE ASSIS SILVA	1.600,00	0,00	0,00	111,28	0,00	0,00	1.488,72	128,00	
5 FRANCISCO DE ASSIS SILVA	1.600,00	0,00	0,00	111,28	0,00	0,00	1.488,72	128,00	
1 FRANCISCO DE ASSIS SILVA	1.600,00	0,00	0,00	111,28	0,00	0,00	1.488,72	128,00	
4 FRANCISCO DE ASSIS SILVA	1.400,00	0,00	0,00	99,88	0,00	0,00	1.300,12	112,00	
4 FRANCISCO DE ASSIS SILVA	1.400,00	0,00	0,00	99,88	0,00	0,00	1.300,12	112,00	
TOTAL:	9.800,00	0,00	0,00	639,48	0,00	0,00	8.160,52	722,96	
CONTO POR F. 6	9.800,00	0,00	0,00	639,48	0,00	0,00	8.160,52	722,96	

Assinatura: *[Handwritten Signature]*  
 Nome: FRANCISCO DE ASSIS SILVA  
 Cargo: *[Handwritten Title]*

**Empresa:** 2 - D M DA SILVA SERVICOS E CONSTRÇOES LTDA **Página:** 2/2  
**CNPJ:** 23.834.621/0001-76 **Emissão:** 27/02/2025  
**Cálculo:** Folha Mensal **Horas:** 10:55:27  
**Competência:** 01/2025

**EXTRATO MENSAL**

**Emp:** 4 ROSENITO TOMAZ DE OLIVEIRA **Situação:** Trabalhando **CPF:** 072.563.473-43 **Adm:** 01/03/2024  
**Vínculo:** Celetista **CC:** 3 **Depto:** 3 **Horas Mês:** 220,00  
**Lugar:** 300000000 **Cargo:** 21.FU40 **Funct:** 1 **Salari:** 1.412,00

**8781 DIAS NORMAIS** 30,00 1.412,00 P 998 INSS 7,50 105,90 D

**IN:** 0 **Proventos:** 1.412,00 **Descontos:** 105,90 **Informativa:** 112,96 **Informativa Deduções:** 0 **Líquido:** 1.306,10  
**NT:** 0 **Base INSS:** 1.412,00 **Excedente INSS:** 0,00 **Base FGTS:** 1.412,00 **Valor FGTS:** 112,96 **Base IRPF:** 847,20

Data de pagamento: / / Assinatura

Totais por Departamento	Proventos	Descontos	Líquido
2 - GERAL	4.436,00	336,10	4.099,90
3 - OBRAS	4.812,00	345,30	4.466,70
<b>Total:</b>	<b>9.037,00</b>	<b>681,40</b>	<b>8.355,60</b>
<b>Total Geral Proventos:</b>	<b>9.037,00</b>	<b>Total Geral Descontos:</b>	<b>681,40</b>
		<b>Líquido Geral:</b>	<b>8.355,60</b>

**Resumo por Rubrica**

8781 DIAS NORMAIS	180,00	9.037,00 P	998 INSS	45,40	681,40 D
				<b>Líquido Geral:</b>	<b>8.355,60</b>

**Situações**

Número de empregados:	6	Salário contribuição empregados:	9.037,00	Base IRPF Mensal:	7.006,50
Número de empregados:	0	Salário contribuição contribuintes:	0,00	Valor IRPF Mensal:	0,00
Trabalhando:	6	Excedente:	0,00	Base IRPF Férias:	0,00
Afastado direitos integrais:	0	Base total:	9.037,00	Valor IRPF Férias:	0,00
Afastado indeniz. de trabalho:	0	Empresas:	998,96	Base IRPF Férias Lucros:	0,00
Afastado serviço militar:	0	Empresa:	0,00	Valor IRPF Partic. Lucros:	0,00
Salário maternidade:	0	PARS:	271,11	Base IRPF Exterior:	0,00
Salário maternidade INCC:	0	Contribuintes:	0,00	Valor IRPF Exterior:	0,00
Dominio:	0	Sub-Tot:	955,07	Base IRPF (3º Salário):	0,00
União consorciada:	0	Retenções:	0,00	Valor IRPF 13º Salário:	0,00
União sem vínculo:	0	(-) Salário família/maternidade:	0,00	Valor Total do IRPF:	0,00
Devendo:	0	Compensações:	0,00	IRPF Aluguéis:	0,00
Transferido:	0	Valores pagos a Cooperativas:	0,00	IRPF Contribuintes:	0,00
Férias:	0	Outras Compensações:	0,00	Base do FGTS:	0.037,20
Moradia social:	0	Tot:	955,07	Valor do FGTS:	722,96
Aposentadoria:	0	Terceros:	0,00	Base do FGTS Aprendiz:	0,00
Perfu. curso programa de qualificação:	0	Total INSS:	955,07	Valor do FGTS Aprendiz:	0,00
Auxílio Justificado:	0			Base FGTS Rescisão:	0,00
Outros motivos de afastamento:	0			Valor FGTS Rescisão:	0,00
Admissões:	0			Base FGTS Prec. mês ant.:	0,00
Número de contribuintes:	6			Valor FGTS Prec. mês ant.:	0,00
				Base IRPF:	680
				Mês IRPF:	0,00
				Valor IRPF:	0,00
				<b>Líquido Geral:</b>	<b>8.355,60</b>

**Empresa:** 2 - D M DA SILVA SERVICOS E CONSTRCOES LTDA Página: 1/2  
**CNPJ:** 23.834.621/0001-76 Emissão: 27/02/2025  
**Cálculo:** Folha Mensal Horas: 10:55:27  
**Competência:** 01/2025

**EXTRATO MENSAL**

<b>Emp:</b>	3 ANA CLAUDIA FERNANDES BARBOSA	<b>Situação:</b>	Trabalhando	<b>CPF:</b>	195.606.908-92	<b>Adm:</b>	01/02/2019
<b>Vínculo:</b>	Costeira	<b>CC:</b>	1	<b>Depto:</b>	2	<b>Horas Mês:</b>	220,00
<b>Cargo:</b>	1 VENDEDOR	<b>C.B.O.:</b>	354145	<b>Função:</b>	1	<b>Salário:</b>	1.800,00
<b>DTM DAS NORMAS:</b>	30,00	1.800,00 F	998	1.N.S.S.		7,78	158,22 D
<b>INSS:</b>	0 Proventos: 1.800,00	Descontos: 134,23	Informativa: 146,00	Informativa Debitora: 0	<b>Líquido:</b>	<b>1.665,77</b>	
<b>MF:</b>	0 Base INSS: 1.800,00	Excedente INSS: 0,00	Base FGTS: 1.800,00	Valor FGTS: 144,00	Base IRPF:	1.665,77	
Data de pagamento: ____/____/____							
Assinatura							
<b>Emp:</b>	6 BRUNO HENRIQUE BRASL PRIMEIRO	<b>Situação:</b>	Trabalhando	<b>CPF:</b>	047.776.063-18	<b>Adm:</b>	01/02/2024
<b>Vínculo:</b>	Costeira	<b>CC:</b>	3	<b>Depto:</b>	3	<b>Horas Mês:</b>	220,00
<b>Cargo:</b>	6 ENCARREGADO DE OBRAS	<b>C.B.O.:</b>	310405	<b>Função:</b>	1	<b>Salário:</b>	1.600,00
<b>DTM DAS NORMAS:</b>	30,00	1.600,00 F	998	1.N.S.S.		7,58	121,23 D
<b>INSS:</b>	0 Proventos: 1.600,00	Descontos: 124,23	Informativa: 128,00	Informativa Debitora: 0	<b>Líquido:</b>	<b>1.475,77</b>	
<b>MF:</b>	0 Base INSS: 1.600,00	Excedente INSS: 0,00	Base FGTS: 1.600,00	Valor FGTS: 128,00	Base IRPF:	1.475,77	
Data de pagamento: ____/____/____							
Assinatura							
<b>Emp:</b>	4 HONILANAU HANDEMAN DA SILVA RODRIGUEZ	<b>Situação:</b>	Trabalhando	<b>CPF:</b>	043.118.043-18	<b>Adm:</b>	01/07/2018
<b>Vínculo:</b>	Costeira	<b>CC:</b>	1	<b>Depto:</b>	2	<b>Horas Mês:</b>	220,00
<b>Cargo:</b>	3 SERVENTE	<b>C.B.O.:</b>	217020	<b>Função:</b>	1	<b>Salário:</b>	1.187,00
<b>DTM DAS NORMAS:</b>	30,00	1.187,00 F	998	1.N.S.S.		7,61	84,39 D
<b>INSS:</b>	0 Proventos: 1.187,00	Descontos: 89,02	Informativa: 94,96	Informativa Debitora: 0	<b>Líquido:</b>	<b>1.097,98</b>	
<b>MF:</b>	0 Base INSS: 1.187,00	Excedente INSS: 0,00	Base FGTS: 1.187,00	Valor FGTS: 94,96	Base IRPF:	1.097,98	
Data de pagamento: ____/____/____							
Assinatura							
<b>Emp:</b>	5 FRANCISCO LEILSON OLIVEIRA SILVA	<b>Situação:</b>	Trabalhando	<b>CPF:</b>	079.206.043-11	<b>Adm:</b>	01/07/2024
<b>Vínculo:</b>	Costeira	<b>CC:</b>	1	<b>Depto:</b>	3	<b>Horas Mês:</b>	220,00
<b>Cargo:</b>	2 PEDREIRO	<b>C.B.O.:</b>	715210	<b>Função:</b>	1	<b>Salário:</b>	1.600,00
<b>DTM DAS NORMAS:</b>	30,00	1.600,00 F	998	1.N.S.S.		7,58	121,23 D
<b>INSS:</b>	0 Proventos: 1.600,00	Descontos: 124,23	Informativa: 128,00	Informativa Debitora: 0	<b>Líquido:</b>	<b>1.475,77</b>	
<b>MF:</b>	0 Base INSS: 1.600,00	Excedente INSS: 0,00	Base FGTS: 1.600,00	Valor FGTS: 128,00	Base IRPF:	1.475,77	
Data de pagamento: ____/____/____							
Assinatura							
<b>Emp:</b>	1 FRANCISCO RONILSON MONTFERRO ALVES	<b>Situação:</b>	Trabalhando	<b>CPF:</b>	019.055.833-46	<b>Adm:</b>	01/07/2023
<b>Vínculo:</b>	Costeira	<b>CC:</b>	1	<b>Depto:</b>	2	<b>Horas Mês:</b>	220,00
<b>Cargo:</b>	2 PEDREIRO	<b>C.B.O.:</b>	715210	<b>Função:</b>	1	<b>Salário:</b>	1.438,00
<b>DTM DAS NORMAS:</b>	30,00	1.438,00 F	998	1.N.S.S.		7,53	107,85 D
<b>INSS:</b>	0 Proventos: 1.438,00	Descontos: 107,85	Informativa: 115,04	Informativa Debitora: 0	<b>Líquido:</b>	<b>1.330,15</b>	
<b>MF:</b>	0 Base INSS: 1.438,00	Excedente INSS: 0,00	Base FGTS: 1.438,00	Valor FGTS: 115,04	Base IRPF:	1.330,15	
Data de pagamento: ____/____/____							
Assinatura							

**Empresa:** 2 - D M DA SILVA SERVCOS E CONSTRCOES LTDA Página: 1/2  
**EMP:** 23.834.621/0001-76 Emissão: 27/02/2025  
**Cálculo:** Folha Mensal Hora: 10:45:33  
**Competência:** 01/2025

**RESUMO DA FOLHA**

Rubrica	Nome da Rubrica	Nº Empregados/Contratados	Valor Informado	Valor Calculado
<b>Departamento: 2 - GERAL</b>				
PROVENTOS				
001	BASE HORARIA	3	90,00	90,00
				Total: 4.425,00
DESCONTOS				
998	IN.S.S.	3	22,74	38,30
				Total: 38,30
INFORMATIVA				
999	F.G.T.S. DO MES	3	0,00	354,00
				Total: 354,00
				Líquido Depto: 4.088,90

**Situações Resumo das bases do Departamento**

No Empregados:	3	Salário contribuição empregado:	4.425,00	Base do IRRF Mensal:	4.088,90
No Empregados:	0	Salário contribuição contratados:	0,00	valor do suor mensal:	0,00
Trabalhador:	3	Zelador:	0,00	Base IRRF Mensal:	0,00
Ataamento direitos integrais:	0	Base total:	4.425,00	Valor IRRF férias:	0,00
Ataamento acôr de trabalho:	0	Segurado:	376,10	Base IRRF Férias Luasac:	0,00
Ataamento tempo militar:	0	Empresa:	0,00	Valor IRRF Férias Luasac:	0,00
Salário intermédio:	0	RAT:	172,75	Base IRRF Exterior:	0,00
Salário intermédio INSS:	0	Família:	0,00	Valor IRRF Exterior:	0,00
Doença:	0	Sub-Tot:	468,85	Base IRRF 13º salário:	0,00
Doença Profissional:	0	Retenções:	0,00	Valor IRRF 13º salário:	0,00
Licença sem vencimento:	0	13 Salário família/intermédio:	0,00	Valor Total do IRRF:	0,00
Demissão:	0	Compensações:	0,00	IRRF Augustal:	0,00
Férias:	0	Valor em pagamento compensação:	0,00	IRRF sobre férias:	0,00
Férias:	0	Outras Compensações:	0,00	Base do FGTS:	4.425,00
Mensalidade pro rata:	0	Total:	468,85	Valor do FGTS:	354,00
Aperfeiçoamento:	0	Terceros:	0,00	Base do FGTS Aprendiz:	0,00
Pfisc. curso/programa de qualificação:	0	Total INSS:	468,85	Valor do FGTS Aprendiz:	0,00
Auxílio Justificad:	0			Base FGTS Acronico:	0,00
Outros afastamentos:	0			Valor FGTS Beneficiario:	0,00
Admissão:	0			Base FGTS Base, má ant.:	0,00
Rescisão/Rescisa:	0			IRRF férias má ant.:	0,00
				Base do PIS:	0,00
				Valor do PIS:	0,00
				Base do ISE:	0,00
				Valor do ISE:	0,00
				Líquido Depto:	4.088,90

<b>Departamento: 3 - OBRAS</b>				
PROVENTOS				
001	BASE HORARIA	3	90,00	90,00
				Total: 4.612,00
DESCONTOS				
998	IN.S.S.	3	22,66	36,36
				Total: 36,36
INFORMATIVA				
999	F.G.T.S. DO MES	3	0,00	368,96
				Total: 368,96
				Líquido Depto: 4.283,64

Empresa: 2 - D M DA SILVA SERVCOS E CONSTRCOES LTDA  
 CNPJ: 23.834.621/0001-76  
 Cálculo: Folha Mensal  
 Competência: 01/2025

Página: 2/2  
 Emissão: 27/02/2025  
 Hora: 10:45:33

RESUMO DA FOLHA

Rubrica	Nome da Rubrica	Nº Empregados/Contribuintes	Valor Informado	Valor Calculado
<b>Resumo das bases do Departamento</b>				
Nº Empregados:	3	Salário contribuição empregados:	4.812,00	Base do IRPF Mensal: 2.317,00
Nº Estagiários:	0	Salário contribuição contribuintes:	0,00	Valor do IRPF Mensal: 0,00
Tatamanto:	3	Exatidade:	2,00	Base IRPF Férias: 0,00
Afastamento direitos integrais:	0	Base total:	4.812,00	Valor IRPF Férias: 0,00
Afastamento acad. de trabalho:	0	Segurados:	398,36	Base IRPF Partic. Lucros: 0,00
Aposentadoria em go. vitaliciário:	0	Empregos:	0,00	Valor IRPF Partic. Lucros: 0,00
Salário maternidade:	0	RAT:	138,36	Base IRPF Exterior: 0,00
Salário maternidade INSS:	0	Contribuintes:	0,00	Valor IRPF Exterior: 0,00
Doença Profissional:	0	Sub-Total:	486,72	Base IRPF 13º salário: 0,00
Doença sem vencimento:	0	Retenções:	0,00	Valor IRPF 13º salário: 0,00
Demitido:	0	13 Salário Família/maternidade:	0,00	Valor Total do IRPF: 0,00
Férias:	0	Comparticipar:	0,00	IRPF Aliquotado: 0,00
Férias:	0	Vencimentos e Contribuintes:	0,00	IRPF contribuintes: 0,00
Férias:	0	Outras compensações:	0,00	Base do FGTS: 4.812,00
Mês de incidência:	0	Total:	486,72	Valor do FGTS: 398,36
Aposentadoria:	0	Tercenos:	0,00	Base do FGTS Apendido: 0,00
Partic. com programa de qualificação:	0	Total INSS:	486,72	Valor do FGTS Apendido: 0,00
Auxílio parafiscal:	0			Base FGTS Rescisão: 0,00
Outras indenizações:	0			Valor FGTS Rescisão: 0,00
Adiantos:	0			Base FGTS Resc. mês ant.: 0,00
Nº contribuintes:	3			Valor FGTS Resc. mês ant.: 0,00
				Base do PIS: 0,00
				Valor do PIS: 0,00
				Base do IRRF: 0,00
				Valor do IRRF: 0,00
				Líquido Depto: 4.263,64

Situações	Resumo Geral			
Nº Empregados:	3	Salário contribuição empregados:	9.037,00	Base do IRPF Mensal: 2.666,68
Nº Estagiários:	0	Salário contribuição contribuintes:	0,00	Valor do IRPF Mensal: 0,00
Tatamanto:	3	Exatidade:	0,00	Base IRPF Férias: 0,00
Afastamento direitos integrais:	0	Base total:	9.037,00	Valor IRPF Férias: 0,00
Afastamento acad. de trabalho:	0	Segurados:	694,46	Base IRPF Partic. Lucros: 0,00
Afastamento servico militar:	0	Empregos:	0,00	Valor IRPF Partic. Lucros: 0,00
Salário maternidade:	0	RAT:	271,11	Base IRPF Exterior: 0,00
Salário maternidade INSS:	0	Contribuintes:	0,00	Valor IRPF Exterior: 0,00
Doença:	0	Sub-Total:	965,57	Base IRPF 13º salário: 0,00
Doença Profissional:	0	Retenções:	0,00	Valor IRPF 13º salário: 0,00
Doença sem vencimento:	0	13 Salário Família/maternidade:	0,00	Valor Total do IRPF: 0,00
Demitido:	0	Comparticipar:	0,00	IRPF Aliquotado: 0,00
Férias:	0	Vencimentos e Contribuintes:	0,00	IRPF contribuintes: 0,00
Férias:	0	Outras compensações:	0,00	Base do FGTS: 9.037,00
Mês de incidência:	0	Total:	965,57	Valor do FGTS: 723,64
Aposentadoria:	0	Tercenos:	0,00	Base do FGTS Apendido: 0,00
Partic. com programa de qualificação:	0	Total INSS:	965,57	Valor do FGTS Apendido: 0,00
Auxílio parafiscal:	0			Base FGTS Rescisão: 0,00
Outras indenizações:	0			Valor FGTS Rescisão: 0,00
Adiantos:	0			Base FGTS Resc. mês ant.: 0,00
Nº contribuintes:	3			Valor FGTS Resc. mês ant.: 0,00
				Base do PIS: 0,00
				Valor do PIS: 0,00
				Base do IRRF: 0,00
				Valor do IRRF: 0,00
				Líquido Geral: 8.252,24



### GFD - Guia do FGTS Digital

CPF/CNPJ do Empregador: 23.834.621 Nome/Razão Social do Empregador: D M DA SILVA SERVICOS E CONSTRCOES LTDA

Pagar este documento até: 28/02/2025  
R\$ 21.591,59 (Brasil)

Núm. de Pág.: 1 Identificador: 0125022857049749-9 Tag: 23834021 01/2025 MENSAL Valor a receber: 389,39

Composição do Documento

Competência	Quantidade Trabalhistas	FGTS Mensal	FGTS Rescisório	Indenização Compensatória	Encargos FGTS	Total
01/2025	3	368,96	0,00	0,00	20,43	389,39
<b>Total Geral:</b>		<b>368,96</b>	<b>0,00</b>	<b>0,00</b>	<b>20,43</b>	<b>389,39</b>

Observações

Data de geração da Guia: 28/02/2025 às 09:07:10 - Página 1 / 1  
O detalhamento da guia pode ser consultado através do endereço <https://fgtsdigital.sistema.gov.br>



MINISTÉRIO DO  
TRABALHO  
E EMPREGO





**FCTS**

**Detalle de Guia Emitta**

Empresador: 24.834.471 Nome Empresarial: C.M DA SILVA SERVICOS E CONSTRUCOES LTDA. **Guias Trabalhadas FCTS: 1** **Quant. Guias de Guia**  
 Verificadora Guia: 28/02/2025 **Total Parcelas: C.00**  
 Numero da Guia: 01202025093710-9 **Data Emisso:** 20/02/2025 09:37:10 (Atual) **Emitta por:** 000.076.70.007 - LILIO CESAR MACHADO DE **Total da Guia (FCTS): 390,39**

**Mesada de Trabalhadores**

Matrícula	Nome Trabalhador	CPF	Emprego	Participação	Salário	Valor FCTS	Alíq.	Alíq.	Alíq.	Total
00020	BRUNO FERREIRA DE BRAGA MACHADO	0472783118	011 20000203	Manual	1.500,00	120,00	0,6	0,50	0,40	180,40
01290	ROSELIANE DO CARVALHO OLIVEIRA	0723027142	011 20000203	Manual	1.500,00	120,00	0,6	0,50	0,40	180,40
<b>Total do Trabalhador:</b>					<b>3.000,00</b>	<b>240,00</b>	<b>1,2</b>	<b>0,4</b>	<b>0,4</b>	<b>360,80</b>
<b>Total do Estabelecimento:</b>					<b>3.000,00</b>	<b>240,00</b>	<b>1,2</b>	<b>0,4</b>	<b>0,4</b>	<b>360,80</b>
<b>Total FCTS:</b>						<b>240,00</b>		<b>1,2</b>	<b>0,4</b>	<b>360,80</b>

**FCTS**

**Detalle de Guia Emitta**

Emprendedor: 23.834.821 **Neve Emprendor** - OIA SA SILVA SERVICIOS E CONSTRUCOES LTDA. **001 Trabalhadores FCTS** 1 Operar Equipos de Carga  
 Numero da Guia: 28022025 **Totais Parceladas:** 0,00  
 Numero da Guia: 3126225787878-9 **Data Emissao:** 28/02/2025 09:47:10 (Brasilia) **Emittida por:** 000.876.73.97 - JALDO CERNANIMACARDO DE **Totais Adotiva (FCTS)** 789,39

**Relatório de Categorias**

Saldo Anterior	Saldo Inicial	Saldo Final	Total	
07/2025	517	1.939.671,1	4.830,00	2.457,17
			28,76	2.485,93
			0,00	2.485,93

Este relatório apresenta o detalhamento das guias emitidas por categoria, considerando o período de validade da guia (30 dias). O valor total da guia emitida é igual ao total das parcelas emitidas. O valor total da guia emitida é igual ao total das parcelas emitidas. O valor total da guia emitida é igual ao total das parcelas emitidas.

FCTS

Empresador: 28.831.821 Nombre Empresador: DHA DA SILVA BRUNO E CONSTRUCOES LTDA. Qtd. Tribuções FCTS: 3 Qtd. Cotas de Fidei

Vencimento da Cota: 28/02/2025 Total Percatado: 0,00

Número da Cota: 0120222519749.9 Data Emissã: 28/02/2025 09:47:16 (Brasil) Emissão por: 030.86.73.97 - JILIO CESAR NAKAMOTO DE

Total da Nota(FCTS): 389,39

Detalhe da Guia Emitida

Relatório de Estabelecimentos

Empresário	Estabelecimento	CNPJ	Endereço	CEP	Cidade	UF	Assessor	Assessor	Assessor	Assessor	Assessor	Assessor		
28.831.821	012025	36107944314	3	443200	36496	BA	030	030	030	1,24	1,24	0,14	14,21	289,39

**FCFS**

**Detalle de Guia Emitta**

Emprendedor: 21434321 Nombre Emprendedor: OJA DA SILVA SERVICIOS E CONSTRUCOES LTDA. QJA Transmisores FCFS: 3 Objeto: Cuidado de Infra

Vencimiento da Guia: 28/02/2023 Total Proccedido: 0,00 Total da Guia (FCFS): 300,39

Numero da Guia: 21202202570749-9 Data Emisao: 28/02/2023 09:47:10 (Brasilia) Emitta por: 000.000.723-97 - JUIZ CEZARINHA/CANHO DE

Relacao de Tipos de Valor

Entabulamento: 002 212 0202023

Quantidade	Valor de Venda	Valor de Compra	Valor de Venda	Valor de Compra	Valor de Venda	Valor de Compra	Valor de Venda	Valor de Compra	Total
01	111,07	111,07	111,07	0,00	0,00	0,00	111,07	0,14	300,39
01	111,07	111,07	111,07	0,00	0,00	0,00	111,07	0,14	300,39
Total FCFS 442,14									

**FCTS**

**Detalle de Guia Emitta**

**Empagador:** 23431401 **Nombre Empagador:** O&L SA SILVA SERVICIOS E CONSTRUÇÕES LTDA **Cód. Tribuñatense FCTS:** 3 **Oper. Clave:** em Guia  
**Vencimiento da Guia:** 28/02/2025 **Total Parcelado:** 0,00  
**Numero da Guia:** 012022025/09/01/8.9 **Data Emiteida:** 28/02/2025 09:07:11 (Brasil) **Emitta por:** 000.000.793.07 - JALIC CERRADUACARDO DE **Total da Guia (FCTS):** 299,39

**Relatório da Transmissão de Serviço**

Empagador	Serviço	Valor Empagado por FCTS	Valor em Guia	FCTS	Parcelado	Parcelas	Parcela	Parcela	Parcela	Total
23431401	Transmissão de Serviço	4.810,00	0,00	0,00	0,00	0,00	0,00	0,00	0,00	4.810,00
										200,39
										299,39

<b>MINISTÉRIO DA FAZENDA</b>	
<b>SECRETARIA ESPECIAL DA RECEITA FEDERAL DO BRASIL</b>	
<b>Recibo de Entrega da Declaração de Débitos e Créditos Tributários Federais - DCTFWeb</b>	
<b>CNPJ/CPF</b>	23.834.621/0001-76
<b>Nome</b>	O M DA SILVA SERVCOS E CONSTRCOES LTDA
<b>Período de apuração</b>	01/2025
<b>Declaração Retificadora</b>	Não
<b>Identificação da apuração de débitos</b>	101241342 / Reinf CP 30911338863 / eSocial

Totalização dos tributos apurados no período		
Tributos	Débitos Apurados	Saldo a Pagar
Contribuição Previdenciária Seguradora	R\$ 348,36	R\$ 0,00
Contribuição Previdenciária Patronal	R\$ 1.000,76	R\$ 0,00
Contribuição para Outras Entidades e Fundos	R\$ 0,00	R\$ 0,00
Contribuições Diversas	R\$ 0,00	R\$ 0,00
COFINS	R\$ 0,00	R\$ 0,00
COSINF	R\$ 0,00	R\$ 0,00
CPSS	R\$ 0,00	R\$ 0,00
CSLL	R\$ 0,00	R\$ 0,00
CSRF	R\$ 0,00	R\$ 0,00
IDF	R\$ 0,00	R\$ 0,00
IPI	R\$ 0,00	R\$ 0,00
IRPJ	R\$ 0,00	R\$ 0,00
IRRF	R\$ 0,00	R\$ 0,00
PIS	R\$ 0,00	R\$ 0,00
RET/Pagamento Unificado	R\$ 0,00	R\$ 0,00
<b>TOTAL</b>	<b>R\$ 1.409,12</b>	<b>R\$ 0,00</b>

O presente Recibo de Entrega da DCTFWeb contém a transcrição da Ficha Resumo da referida declaração, que constitui confissão de dívida, de forma irrevogável, dos tributos declarados. Fica o declarante ciente de que os tributos declarados na DCTFWeb e não pagos serão enviados para inscrição em Dívida Ativa da União, conforme o disposto no parágrafo 2º do artigo 5º do Decreto-Lei nº 2.124, de 13 de junho de 1984, combinado com a Portaria MF nº 118, de 28 de junho de 1984, estando o declarante sujeito ainda a:

- 1) Sobre os tributos não pagos ou não recolhidos nos prazos legais incidirão multa e juros de mora, nos termos do art. 61 da Lei nº 9.430, de 27 de dezembro de 1996, combinado com o art. 35 da Lei nº 8.212, de 24 de julho de 1991;
- 2) inclusão no Cadastro Informativo de Créditos não Quitados do Setor Público Federal (CADIN), impedindo operações de crédito, desembolso de recursos públicos e respectivos adiantamentos (Lei nº 10.522, de 19 de julho de 2002);
- 3) encaminhamento ao Ministério Público Federal de Representação Fiscal para Fins Penais nos casos que, em tese, tenha ocorrido crime contra a ordem tributária ou contra a previdência social, por deixar de recolher, no prazo legal, valor de tributo ou de contribuição social, descontado ou cobrado, na qualidade de sujeito passivo de obrigação e que deveria recolher aos cofres públicos (Lei nº 8.137, de 27 de dezembro de 1990 e Código Penal).

No caso de falta de apresentação ou de apresentação de declaração com incorreções ou omissões, o contribuinte ficará sujeito às multas previstas no artigo 32-A da Lei nº 8.212, de 1991, e no art. 7º da Lei nº 10.426, de 24 de abril de 2002.

Não surtirão efeitos as retificações de informações prestadas na DCTFWeb que pretendam excluir ou reduzir débitos:

- enviadas para inscrição em Dívida Ativa da União, sejam eles saldos a pagar ou valores apurados em procedimento de auditoria interna;
- incluídos em parcelamento deferido;
- que tenham sido objeto de declaração de compensação não passível de retificação ou cancelamento.

Também não surtirão efeitos as retificações de débitos de tributos em relação aos quais o sujeito passivo tenha sido objeto de procedimento fiscal e/ou nos casos em que a apresentação da declaração ocorreu após o prazo decadencial.

<b>Dados do Representante da Pessoa Jurídica</b>	
<b>Nome</b>	JULIO CESAR MACARIO DE OLIVEIRA
<b>CPF</b>	030.876.733-07
<b>Telefone</b>	

Recibo de Entrega da DCTFWeb

DCTFWeb recibida via Internet pelo Agente Receptor: SERPRO em:	17/02/2023 13:18:20
Nº do recibo de entrega:	000005000313039598













































Data da consulta: 28/02/2025 12:39:59

Identificação do Contribuinte - CNPJ Matriz

CNPJ: **23.834.621/0001-76**

A opção pelo Simples Nacional e/ou SIMEI abrange todos os estabelecimentos da empresa

Nome Empresarial: **D M DA SILVA SERVCOS E CONSTRCOES LTDA**

Situação Atual

Situação no Simples Nacional: **NÃO optante pelo Simples Nacional**  
Situação no SIMEI: **NÃO enquadrado no SIMEI**

+ Mais informações

Períodos Anteriores

Opções pelo Simples Nacional em Períodos Anteriores:

Data Inicial	Data Final	Detalhamento
01/01/2018	31/12/2023	Excluída por Ato Administrativo praticado pela Receita Federal do Brasil

Enquadramentos no SIMEI em Períodos Anteriores: **Não Existem**

Eventos Futuros (Simples Nacional)

**Não Existem**

Eventos Futuros (SIMEI)

**NÃO EXISTEM**

Informações de Períodos como MEI Transportador Autônomo de Cargas

**Não Existem**

Voltar | Consultar PDF

*Roberto*

Voltar imprimir

**CAIXA**  
CAIXA ECONÔMICA FEDERAL

**Certificado de Regularidade do FGTS - CRF**

**Inscrição:** 23.834.621/0001-76  
**Razão Social:** D M DA SILVA SERVICOS E CONSTRUCOES ME  
**Endereço:** RUA ANTONIO WEIMA FERNANDES BEZERRA 679 / EDMAR B PINHEIRO / JAGUARIBE / CE / 63475-000

A Caixa Econômica Federal, no uso da atribuição que lhe confere o Art. 7, da Lei 8.036, de 11 de maio de 1990, certifica que, nesta data, a empresa acima identificada encontra-se em situação regular perante o Fundo de Garantia do Tempo de Serviço - FGTS.

O presente Certificado não servirá de prova contra cobrança de quaisquer débitos referentes a contribuições e/ou encargos devidos, decorrentes das obrigações com o FGTS.

**Validade:** 16/02/2025 a 07/03/2025

**Certificação Número:** 2025020619442519300023

Informação obtida em 17/02/2025 08:57:30

A utilização deste Certificado para os fins previstos em Lei esta condicionada a verificação de autenticidade no site da Caixa:  
[www.caixa.gov.br](http://www.caixa.gov.br)

*Debetto  
28/02/25*



PODER JUDICIÁRIO  
JUSTIÇA DO TRABALHO

**CERTIDÃO NEGATIVA DE DÉBITOS TRABALHISTAS**

Nome: D M DA SILVA SERVICOS E CONSTRUCOES LTDA (MATRIZ E FILIAIS)  
CNPJ: 23.834.621/0001-76  
Certidão n°: 3921269/2025  
Expedição: 22/01/2025, às 14:49:11  
Validade: 21/07/2025 - 180 (cento e oitenta) dias, contados da data de sua expedição.

Certifica-se que D M DA SILVA SERVICOS E CONSTRUCOES LTDA (MATRIZ E FILIAIS), inscrito(a) no CNPJ sob o n° 23.834.621/0001-76, NÃO CONSTA como inadimplente no Banco Nacional de Devedores Trabalhistas. Certidão emitida com base nos arts. 642-A e 883-A da Consolidação das Leis do Trabalho, acrescentados pelas Leis n.º 12.440/2011 e 13.467/2017, e no Ato 01/2022 da CGJT, de 21 de janeiro de 2022. Os dados constantes desta Certidão são de responsabilidade dos Tribunais do Trabalho.

No caso de pessoa jurídica, a Certidão atesta a empresa em relação a todos os seus estabelecimentos, agências ou filiais.

A aceitação desta certidão condiciona-se à verificação de sua autenticidade no portal do Tribunal Superior do Trabalho na Internet (<http://www.tst.jus.br>).

Certidão emitida gratuitamente.

**INFORMAÇÃO IMPORTANTE**

Do Banco Nacional de Devedores Trabalhistas constam os dados necessários à identificação das pessoas naturais e jurídicas inadimplentes perante a Justiça do Trabalho quanto às obrigações estabelecidas em sentença condenatória transitada em julgado ou em acordos judiciais trabalhistas, inclusive no concernente aos recolhimentos previdenciários, a honorários, a custas, a emolumentos ou a recolhimentos determinados em lei; ou decorrentes de execução de acordos firmados perante o Ministério Público do Trabalho, Comissão de Conciliação Prévia ou demais títulos que, por disposição legal, contiver força executiva.

*Recebido  
28/01/25*



**Certidão Negativa de Débitos Estaduais**  
202500979690

Emitida para os efeitos da Instrução Normativa Nº 13 de 02/03/2001

IDENTIFICAÇÃO DO(A) REQUERENTE
Inscrição Estadual: .....
CNPJ / CPF: 23834621000176
RAZÃO SOCIAL:

Reservado o direito da Fazenda Estadual de inscrever e cobrar as dívidas que venham a ser apuradas, certifico, para fins de direito, que revendo os registros do Cadastro de Inadimplentes da Fazenda Pública Estadual - CADINE, verificou-se nada existente em nome do(a) requerente acima identificado(a) até a presente data e horário, e, para constar, foi emitida esta certidão.

EMITIDA VIA INTERNET EM 22/01/2025 ÀS 14:46:47  
VÁLIDA ATÉ 23/03/2025

A autenticidade deste documento deverá ser comprovada via Internet, no endereço [www.ssfaz.ce.gov.br](http://www.ssfaz.ce.gov.br)

*Delet*  
*26/01/25*

### CERTIDÃO NEGATIVA DE DÉBITOS ESTADUAIS - VALIDAÇÃO

Número da Certidão  
202500979690

- CPF (pessoas físicas)
- CNPJ (pessoas jurídicas)
- CGF (contribuintes do Estado do Ceará)

CPF/CNPJ/CGF  
23834621000176

Pesquisar

	Número da Certidão	Código do Requerente	Data da Emissão	Hora
Certidão emitida pela Procuradoria Geral do Estado do Ceará - PGE.	202500979690	23834621000176	22/01/2025	14.46.47

CONSULTAS PÚBLICAS - VERSÃO - DATA:

SECRETARIA DA FAZENDA DO ESTADO DO CEARÁ (HTTP://WWW.SEFAZ.CE.GOV.BR)



MINISTÉRIO DA FAZENDA  
Secretaria da Receita Federal do Brasil  
Procuradoria-Geral da Fazenda Nacional

**CERTIDÃO POSITIVA COM EFEITOS DE NEGATIVA DE DÉBITOS RELATIVOS AOS TRIBUTOS  
FEDERAIS E À DÍVIDA ATIVA DA UNIÃO**

Nome: **D M DA SILVA SERVICOS E CONSTRCOES LTDA**  
CNPJ: **23.834.621/0001-76**

Ressalvado o direito de a Fazenda Nacional cobrar e inscrever quaisquer dívidas de responsabilidade do sujeito passivo acima identificado que vierem a ser apuradas, é certificado que:

1. não constam pendências relativas aos débitos administrados pela Secretaria da Receita Federal do Brasil (RFB); e
2. constam nos sistemas da Procuradoria-Geral da Fazenda Nacional (PGFN) débitos inscritos em Dívida Ativa da União (DAU) com exigibilidade suspensa nos termos do art. 151 da Lei nº 5.172, de 25 de outubro de 1966 - Código Tributário Nacional (CTN), ou garantidos mediante bens ou direitos, ou com embargos da Fazenda Pública em processos de execução fiscal, ou objeto de decisão judicial que determina sua desconsideração para fins de certificação da regularidade fiscal.

Conforme disposto nos arts. 205 e 206 do CTN, este documento tem os mesmos efeitos da certidão negativa.

Esta certidão é válida para o estabelecimento matriz e seus filiais e, no caso de ente federativo, para todos os órgãos e fundos públicos da administração direta e ele vinculados. Refere-se à situação do sujeito passivo no âmbito da RFB e da PGFN e abrange inclusive as contribuições sociais previstas nas alíneas 'a' a 'd' do parágrafo único do art. 11 da Lei nº 8.212, de 24 de julho de 1991.

A aceitação desta certidão está condicionada à verificação de sua autenticidade na Internet, nos endereços <<http://rfb.gov.br>> ou <<http://www.pgfn.gov.br>>.

Certidão emitida gratuitamente com base na Portaria Conjunta RFB/PGFN nº 1.751, de 21/02/2014.  
Emitida às 14:50:09 do dia 22/01/2025 <hora e data de Brasília>.

Válida até 21/07/2025.

Código de controle da certidão: **EPFC.6624.7361.63EC**  
Qualquer rasura ou emenda invalidará este documento.

*Handwritten signature and date:*  
28/03/25

## Confirmação da Autenticidade de Certidões

### Resultado da Confirmação de Autenticidade de Certidão

CNPJ: 23.834.621/0001-76

Código de Controle: EFFC.5534.7361.E3EC

Data da Emissão: 22/01/2025

Hora da Emissão: 14:50:09

Tipo Certidão: Positiva com Efeitos de Negativa

Certidão Positiva com Efeitos de Negativa emitida em 22/01/2025, com validade até 21/07/2025.

[Página Anterior \(/Servicos/certidaointernet/PJ/Autenticidade/Voltar\)](#)

[Nova consulta \(/Servicos/certidaointernet/PJ/Autenticidade/Confirmar\)](#)



**PREFEITURA MUNICIPAL DE JAGUARIBE**  
**SECRETARIA DO PLANEJAMENTO E GESTÃO**  
**CERTIDÃO NEGATIVA DE DÉBITOS**

**Nº 000000034**

Razão Social	
<b>D M DA SILVA SERVICOS E CONSTRUCOES LTDA</b>	
INSCRIÇÃO ECONÔMICA Documento	Bairro CEP
00000003495 C.M.D.T.: 01816401000176	EDMAB BARRETEA 21496000
Localizado RUA ANTÔNIO WEIMA FERNANDES BEZERRA, 679 - - JAGUARIBE-CE	
DADOS DO CONTRIBUINTE OU RESPONSÁVEL	
Inscrição Contribuinte / Nome	
<b>459500 - D M DA SILVA SERVICOS E CONSTRUCOES - ME</b>	
Endereço	Documento
RUA ANTONIO WEIMA FERNANDES BEZERRA, 679	C.N.P.J.: 23.834.621/0001-76
EDMAR BARREIRA PINHEIRO JAGUARIBE-CE CEP: 63475000	
Nº. Requerimento	Natureza Jurídica
000000034/2025	Pessoa Jurídica

**CERTIDÃO**

Certificamos para os devidos fins, que revendo os registros nos órgãos de dívida ativa e de inadimplência desta Secretaria, constatamos até a presente data, não existirem em nome do(a) requerente, nenhuma pendência relativa a tributos municipais.  
SECRETARIA DO PLANEJAMENTO E GESTÃO se reserva o direito de inscrever e cobrar as dívidas que posteriormente venham a ser apuradas. Fica reservado, sob lavrada e presente certidão, a aceitação desta certidão está condicionada à verificação de sua autenticidade na internet, nos seguinte endereço: <https://www.jaguaribe.ce.gov.br/>

JAGUARIBE CE, 28 DE JANEIRO DE 2025

Esta certidão é válida por 090 dias contados da data de emissão  
VALIDA ATÉ: 21/04/2025  
COD. VALIDAÇÃO: 00202502400000459500



*Edmar Barreira*  
28/01/25



PREFEITURA MUNICIPAL DE JAGUARIBE  
SECRETARIA DO PLANEJAMENTO E GESTÃO

VALIDAÇÃO DE CERTIDÃO

Nº: 2025 / 0000000034

DOCUMENTO: C.N.P.J.: 23.834.621/0001-76  
DATA DE EMISSÃO: 28/01/2025

Esta CERTIDÃO NEGATIVA DE DÉBITOS foi emitida pelo Sistema SEFIN Online sendo válida até 27/04/25  
JAGUARIBE-CE, 28 DE JANEIRO DE 2025

CERTIDÃO VALIDADA VIA INTERNET  
em 28/01/25 às 10:13:54