

Estado do Ceará  
MUNICÍPIO: JAGUARIBE  
PREFEITURA MUNICIPAL DE JAGUARIBE  
CNPJ: 07.443.708/0001-66

UNIDADE GESTORA

FUNDO MUNICIPAL DE EDUCAÇÃO

PROCESSO DE PAGAMENTO  
Orçamentário

Nº 01.07.0006

Nº EMPENHO	DATA EMISSÃO	DATA PAGAMENTO	VALOR PAGAMENTO (R\$)
12.06.0029	12/06/2024	01/07/2024	118.966,83

CREDOR

LRS CONSTRUÇÃO E SERVIÇOS LTDA ME

FUNCIONAL PROGRAMATICA E FONTE DE RECURSO

ÓRGÃO: 05 SECRETARIA DA EDUCACAO E CULTURA  
U. ORCAMENT.: 05.07 FUNDO MUNICIPAL DE EDUCACAO E CULTURA  
FUNÇÃO: 12 EDUCAÇÃO  
SUBFUNÇÃO: 361 ENSINO FUNDAMENTAL  
PROGRAMA: 0008 PADROES BASICOS DE FUNCIONAMENTO DAS ESCOLAS DO ENSINO  
PROJETO: 1.005 CONSTRUCAO, AMPLIACAO, REFORMA E APARELHAGEM DE UNIDADES ESCOLARES DO ENSINO FUNDAMENTAL  
NATUREZA: 4.4.90.51.00 OBRAS E INSTALAÇÕES  
F. RECURSO: 15.41.00 TRANSFERÊNCIAS DO FUNDEB 30% - COMPLEMENTAÇÃO DA UNIÃO - VAA  
TIPO CRÉDITO: 1 ORÇAMENTÁRIO

DADOS DA RETENÇÃO

CÓDIGO DA RECEITA	NOME DA RETENÇÃO	VALOR RETIDO (R\$)
1000.60.00.0.	ISS	3.569,01

Total da Retenção: (R\$) 3.569,01

HISTÓRICO

REFERENTE A 4ª MEDIÇÃO DA CONSTRUÇÃO DE QUADRAS POLIESPORTIVAS NAS LOCALIDADES DE IPUEIRAS E BODE NA ZONA RURAL DO MUNICÍPIO. CONTRATO Nº 20.03.04/2023, CNO Nº 90.017.75568/78, JUNTO A SECRETARIA DE EDUCAÇÃO E CULTURA DE JAGUARIBE/CE. REFERENTE AO PERÍODO DE 19/04/2024 A 10/06/2024 E NF 179.

CONTA BANCÁRIA	TIPO DOCUMENTO	Nº DOCUMENTO	VALOR DOC. (R\$)
B.B 23.351-X ( FUNDEB NOVA )	OUTROS	070101	115.397,82

NOTA DE PAGAMENTO - Nº 01.07.0006

ORÇAMENTÁRIO

DADOS DO EMPENHO

NÚMERO	DATA EMISSÃO	TIPO	VALOR N.E. (R\$)	Nº LICITAÇÃO	Nº CONTRATO	OBS
12060029	12/06/2024	GLOBAL	118.966,83	20.03.04/2023	20.03.04/2023	

FUNCIONAL PROGRAMÁTICA E FONTE DE RECURSO

ÓRGÃO: 05 SECRETARIA DA EDUCACAO E CULTURA  
U. ORCAMENT.: 05.07 FUNDO MUNICIPAL DE EDUCACAO E CULTURA  
FUNÇÃO: 12 EDUCAÇÃO  
SUBFUNÇÃO: 361 ENSINO FUNDAMENTAL  
PROGRAMA: 0008 PADROES BASICOS DE FUNCIONAMENTO DAS ESCOLAS DO ENSINO  
PROJETO: 1.005 CONSTRUCAO, AMPLIACAO, REFORMA E APARELHAGEM DE UNIDADES ESCOLARES DO ENSINO FUNDAMENTAL  
NATUREZA: 4.4.90.51.00 OBRAS E INSTALAÇÕES  
FONTE: 15.41.000000 TRANSFERÊNCIAS DO FUNDEB 30% - COMPLEMENTAÇÃO DA UNIÃO - VAAF

DADOS DO CREDOR

NOME: LRS CONSTRUÇÃO E SERVIÇOS LTDA ME  
ENDEREÇO: RUA SAVINO BARREIRA Nº 116 - CENTRO - JAGUARIBE CE  
C N P J: 30.566.030/0001-20 C G F: 859648 INSC.MUN.: 859648 TELEFONE:

DADOS DO PAGAMENTO

Nº PROCESSO	SALDO ANTERIOR (R\$)	VALOR DESTA PAGTO. (R\$)	SALDO DISPONIVEL (R\$)
01070006	118.966,83	118.966,83	0,00
DATA	VALOR BRUTO (R\$)	VALOR RETIDO (R\$)	VALOR LIQUIDO (R\$)
01/07/2024	118.966,83	3.569,01	115.397,82

DADOS DA RETENÇÃO

CÓDIGO DA RECEITA	NOME DA RETENÇÃO	VALOR RETIDO (R\$)
1000.60.00.0.	ISS	3.569,01

Total da Retenção: (R\$) 3.569,01

HISTÓRICO DO PAGAMENTO

REFERENTE A 4ª MEDIÇÃO DA CONSTRUÇÃO DE QUADRAS POLIESPORTIVAS NAS LOCALIDADES DE IPUEIRAS E BODE NA ZONA RURAL DO MUNICÍPIO. CONTRATO Nº 20.03.04/2023, CNO Nº 90.017.75568/78, JUNTO A SECRETARIA DE EDUCAÇÃO E CULTURA DE JAGUARIBE/CE. REFERENTE AO PERÍODO DE 19/04/2024 A 10/06/2024 E NF 179.

CERTIFICAÇÃO DO PAGAMENTO

EU, **LUCIANO COSTA DA SILVA**, TESOUREIRO(A) DO(A) **FUNDO MUNICIPAL DE EDUCACAO E CULTURA**, POR ORDEM DO(A) ORDENADOR(A) DE DESPESA SENHOR(A) **FRANCISCO ELDER CAVALCANTE BARROSO**, CERTIFICO QUE DEI CUMPRIMENTO A REALIZAÇÃO DO PAGAMENTO DA DESPESA ORA DESCRITA, APÓS VERIFICADA A DISPONIBILIDADE(S) FINANCEIRA(S) NA(S) CONTA(S) BANCÁRIA(S) A SEGUIR INDICADA(S):

CONTA BANCÁRIA	TIPO DOCUMENTO	Nº DOCUMENTO	VAL. DOCUMENTO (R\$)
B.B 23.351-X ( FUNDEB NOVA )	OUTROS	070101	115.397,82

Jaguaribe, 1 de Julho de 2024

FRANCISCO ELDER CAVALCANTE BARROSO  
ORDENADOR(A)

NOTA DE LIQUIDAÇÃO - Nº 0006265

DADOS DO EMPENHO ORIGINAL

DATA EMISSÃO	Nº EMPENHO	VALOR N.E. (R\$)	VALOR ANULADO (R\$)	TIPO
12/06/2024	12.06.0029	118.966,83	0,00	GLOBAL

FUNCIONAL PROGRAMATICA E FONTE DE RECURSO

ÓRGÃO: 05 SECRETARIA DA EDUCACAO E CULTURA  
U. ORCAMENT.: 05.07 FUNDO MUNICIPAL DE EDUCACAO E CULTURA  
FUNÇÃO: 12 EDUCAÇÃO  
SUBFUNÇÃO: 361 ENSINO FUNDAMENTAL  
PROGRAMA: 0008 PADROES BASICOS DE FUNCIONAMENTO DAS ESCOLAS DO ENSINO  
PROJETO: 1.005 CONSTRUCAO, AMPLIACAO, REFORMA E APARELHAGEM DE UNIDADES ESCOLARES DO ENSINO FUNDAMENTAL  
NATUREZA: 4.4.90.51.00 OBRAS E INSTALAÇÕES  
FONTE: 15.41.000000 TRANSFERÊNCIAS DO FUNDEB 30% - COMPLEMENTAÇÃO DA UNIÃO - VAAF  
TIPO CRÉDITO: 1 ORÇAMENTÁRIO

DADOS DO CREDOR

NOME: LRS CONSTRUÇÃO E SERVIÇOS LTDA ME  
ENDEREÇO: RUA SAVINO BARREIRA Nº 116 - CENTRO - JAGUARIBE CE  
C N P J: 30.566.030/0001-20 C G F: 859648 INSC.MUN.: 859648 Telefone:

DADOS DA LIQUIDAÇÃO

DATA DA LIQUIDAÇÃO <b>28/06/2024</b>	VALOR LIQUIDADO: (R\$) <b>118.966,83</b>	VALOR DO DESCONTO: (R\$) <b>0,00</b>	TIPO DA LIQUIDAÇÃO: <b>COM NOTA FISCAL</b>
TIPO DA NOTA FISCAL: <b>SERVIÇO</b>	SUB TIPO DA NOTA FISCAL: <b>ELETRÔNICA FORA DO PADRÃO</b>	Nº DA NOTA FISCAL: <b>179</b>	Nº DOS FORMULÁRIOS: <b>0</b>
DATA DA EMISSÃO DA NOTA: <b>28/06/2024</b>	DATA LIMITE PARA EXPEDIÇÃO: <b>28/06/2024</b>	SÉRIE DA NOTA: <b>1</b>	SÉRIE DO SELO DE AUTENTICIDADE: <b>INTERNETCE</b>
Nº DO PROTOCOLO DE AUTORIZAÇÃO:	SÉRIE DO SELO: <b>0</b>	Nº DO SELO FISCAL:	OBS:
CHAVE DE ACESSO: <b>0</b>	CHAVE DE VERIFICAÇÃO: <b>s8vp4ebh5wl7kmia6d923fgqouj</b>		

HISTÓRICO DA LIQUIDAÇÃO

REFERENTE A 4ª MEDIÇÃO DA CONSTRUÇÃO DE QUADRAS POLIESPORTIVAS NAS LOCALIDADES DE IPUEIRAS E BODE NA ZONA RURAL DO MUNICÍPIO. CONTRATO Nº 20.03.04/2023, CNO Nº 90.017.75568/78, JUNTO A SECRETARIA DE EDUCAÇÃO E CULTURA DE JAGUARIBE/CE. REFERENTE AO PERÍODO DE 19/04/2024 A 10/06/2024 E NF 179.

ITENS DA LIQUIDAÇÃO

ESPECIFICAÇÃO DO ITEM	UNIDADE	QTDE. LIQ.	VAL. UNIT. (R\$)	VAL. LIQ. (R\$)	QTDE. A LIQ.
CONSTRUÇÃO DE QUADRAS POLIESPORTIVAS NAS LOCALIDADES DE	SERV	1	118.966,830	118.966,83	0

Jaguaribe, 28 de Junho de 2024

  
FRANCISCO ELDER CAVALCANTE BARROSO  
LIQUIDANTE

NOTA DE EMPENHO - Nº 12.06.0029

DADOS DO EMPENHO

DATA EMISSÃO	TIPO	MODALIDADE / Nº LICITAÇÃO	Nº CONTRATO	DID
12/06/2024	GLOBAL	CONCORRÊNCIA PÚBLICA / 20.03.04/2023	20.03.04/2023	47942024
CENTRO DE CUSTO				OBS
OBRAS E REFORMAS MUNICIPAIS				

FUNCIONAL PROGRAMATICA E FONTE DE RECURSO

ÓRGÃO: 05 SECRETARIA DA EDUCACAO E CULTURA  
U. ORCAMENT.: 05.07 FUNDO MUNICIPAL DE EDUCACAO E CULTURA  
FUNÇÃO: 12 EDUCAÇÃO  
SUBFUNÇÃO: 361 ENSINO FUNDAMENTAL  
PROGRAMA: 0008 PADROES BASICOS DE FUNCIONAMENTO DAS ESCOLAS DO ENSINO  
PROJETO: 1.005 CONSTRUÇÃO, AMPLIAÇÃO, REFORMA E APARELHAGEM DE UNIDADES ESCOLARES DO ENSINO FUNDAMENTAL  
NATUREZA: 4.4.90.51.00 OBRAS E INSTALAÇÕES  
FONTE: 15.41.000000 TRANSFERÊNCIAS DO FUNDEB 30% - COMPLEMENTAÇÃO DA UNIÃO - VAAF  
TIPO CRÉDITO: 1 ORÇAMENTÁRIO  
PCASP: 123210601 OBRAS EM ANDAMENTO

DEMONSTRATIVO DO SALDO DA DOTAÇÃO

FICHA	SALDO ANTERIOR (R\$)	VALOR DO EMPENHO (R\$)	SALDO ATUAL (R\$)
126	682.598,11	118.966,83	563.631,28

DADOS DO CREDOR

NOME: LRS CONSTRUÇÃO E SERVIÇOS LTDA ME  
ENDEREÇO: RUA SAVINO BARREIRA Nº 116 - CENTRO - JAGUARIBE CE  
C N P J: 30.566.030/0001-20 C G F: 859648 INSC.MUN.: 859648 Telefone:

HISTÓRICO DO EMPENHO

VALOR EMPENHADO PARA ATENDER DESPESAS COM REFERENTE A 4ª MEDIÇÃO DA CONSTRUÇÃO DE QUADRAS POLIESPORTIVAS NAS LOCALIDADES DE IPUEIRAS E BODE NA ZONA RURAL DO MUNICÍPIO. CONTRATO Nº 20.03.04/2023, CNO Nº 90.017.75568/78, JUNTO A SECRETARIA DE EDUCAÇÃO E CULTURA DE JAGUARIBE/CE.

ITENS DO EMPENHO

CODIGO	ESPECIFICAÇÃO	UNIDADE	QUANT.	VAL UNITÁRIO (R\$)	VAL TOTAL (R\$)
53903	CONSTRUÇÃO DE QUADRAS POLIESPORTIVAS NAS LOCALIDADES DE	SERV	1	118.966,83	118.966,83
Total dos Itens: (R\$)					118.966,83

Eu, **FRANCISCO ELDER CAVALCANTE BARROSO**, no uso competente das minhas atribuições de Ordenador(a) da Despesa do(a) **FUNDO MUNICIPAL DE EDUCACAO E CULTURA**, autorizo o fornecimento ou execução dos serviços ora descritos, obedecidas as condições e especificações desta Nota de Empenho Nº **12060029**. A(os) **12 de Junho de 2024**

Responsável pelo Setor

FRANCISCO ELDER CAVALCANTE BARROSO  
ORDENADOR(A)



Nota de Solicitação de Liquidação

Fornecedor: LRS CONSTRUÇÃO E SERVIÇOS LTDA ME

CNPJ: 30.566.030/0001-20

Endereço: RUA SAVINO BARREIRA Nº 116

Bairro: CENTRO

Cidade: Jaguaribe

UF: CE

CEP: 63475000

Telefone:

E-Mail: LRM\_CONSTRUCAO01@OUTLOOK.COM

Banco: BRASIL

ATENÇÃO !!! Os Dados Bancários Devem ser Cadastrados no Sistema Gestor Municipal.

Agência: 1-1

Conta: 1-1

Tipo de Conta: Conta Corrente

U. Orçamentária: 0507 - Fundo Municipal de Educacao e Cultura

U. Funcional: Depto. Financeiro

Função: 12 - Educação

Dotação: 126

Subfunção: 361 - Ensino Fundamental

Programa: 0008 - Padroes Basicos de Funcionamento das Escolas do Ensino

Proj\Atividade: 1005 - Construcao, Ampliacao, Reforma e Aparelhagem de Unidades Escolares do Ensino Fundamental

Natureza: 4.4.90.51.00 - Obras e Instalações

Fonte Recurso: 1541000000 - Transferências do FUNDEB 30% - Complementação da União - VAAF

Centro de Custo: OBRAS E REFORMAS MUNICIPAIS

Tipo Processo: Concorrência

No. Processo: Contrato: 20.03.04/2023 - Licitação: 20.03.04/2023

Nº Empenho: 12060029 - Global

Nº Nota Fiscal: 179

Dt Emissão NF: 28/06/2024

Dt. Solicitação 28/06/2024  
Liquidação:

Data Expedição:

Mês Referência: 19/04/2024 A 10/06/2024

Vir. Liquidação: R\$ 118.966,83 (CENTO E DEZOITO MIL E NOVECENTOS E SESENTA E SEIS REAIS E OITENTA E TRÊS CENTAVOS)

Tipo de NF: Serviço

SubTipo de NF: ELETRÔNICA FORA DO PADRÃO NACIONAL

Série NF: 1

Pr. Autorização:

Ch. Verificação:

Ch. Acesso:

Histórico da Liquidação

REFERENTE A 4ª MEDIÇÃO DA CONSTRUÇÃO DE QUADRAS POLIESPORTIVAS NAS LOCALIDADES DE IPUEIRAS E BODE. NA ZONA RURAL DO MUNICÍPIO. CONTRATO Nº 20.03.04/2023, CNO Nº 90.017.75568/78, JUNTO A SECRETARIA DE EDUCAÇÃO E CULTURA DE JAGUARIBE/CE.

Itens da Liquidação

Cod.	Nome	Lote	Qtde	Val. Unitário	Val.Total
53903	CONSTRUÇÃO DE QUADRAS POLIESPORTIVAS NAS LOCALIDADES DE IPUEIRAS E BODE		1,00	118.966,83	118.966,83

Responsável pela elaboração

WILLIANE KELLY LIMA BARBOSA

Ordenador de Despesa

FRANCISCO ELDER CAVALCANTE BARROSO

Avaliação e Visto

Técnico

Data



# Prefeitura Municipal de Jaguaribe

## Documento de Intenção de Despesa

DID: 47942024

Data: 12/06/2024

**Fornecedor:** LRS CONSTRUÇÃO E SERVIÇOS LTDA ME

**CNPJ:** 30.566.030/0001-20

**Endereço:** RUA SAVINO BARREIRA Nº 116

**Bairro:** CENTRO

**Cidade:** Jaguaribe

**UF:** CE

**CEP:** 63475000

**Telefone:**

**E-Mail:** LRM\_CONSTRUCAO01@OUTLOOK.COM

**U. Orçamentária:** 0507 - Fundo Municipal de Educacao e Cultura

**U. Funcional:** Depto. Financeiro

**Função:** 12 - Educação

**Dotação:** 126

**Subfunção:** 361 - Ensino Fundamental

**Programa:** 0008 - Padroes Basicos de Funcionamento das Escolas do Ensino

**Proj\Atividade:** 1005 - Construcao, Ampliacao, Reforma e Aparelhagem de Unidades Escolares do Ensino Fundamental

**Natureza:** 4.4.90.51.00 - Obras e Instalações

**Fonte Recurso:** 1541000000 - Transferências do FUNDEB 30% - Complementação da União - VAAF

**Centro de Custo:** OBRAS E REFORMAS MUNICIPAIS

**Tipo Processo:** Concorrência

**No. Processo:** Contrato: 20.03.04/2023 - Licitação: 20.03.04/2023

**Modalidade:** Global

**Valor do DID:** R\$ 118.966,83

### Histórico

REFERENTE A 4ª MEDIÇÃO DA CONSTRUÇÃO DE QUADRAS POLIESPORTIVAS NAS LOCALIDADES DE IPUEIRAS E BODE. NA ZONA RURAL DO MUNICÍPIO. CONTRATO Nº 20.03.04/2023, CNO Nº 90.017.75568/78, JUNTO A SECRETARIA DE EDUCAÇÃO E CULTURA DE JAGUARIBE/CE.

### Itens do DID

Item	Qtde DID	Val. Unit	Total
CONSTRUÇÃO DE QUADRAS POLIESPORTIVAS NAS LOCALIDADES DE IPUEIRAS E BODE	1,00	118.966,83	118.966,83

Orderador

Responsável pelo preenchimento

FRANCISCO-ELDER CAVALCANTE BARROSO

NIVEA KATARINA PEIXOTO QUEIROZ

Recepção em: \_\_\_/\_\_\_/\_\_\_

Visto: \_\_\_\_\_



## Emissão de comprovantes

G3340214176071481  
02/07/2024 14:23:19

SISBB - SISTEMA DE INFORMACOES BANCO DO BRASIL  
02/07/2024 - AUTOATENDIMENTO - 14.23.17  
2199702199 SEGUNDA VIA 0001

COMPROVANTE DE TRANSFERENCIA  
COMPROVANTE DE

TED - TRANSFERENCIA ELETRONICA DISPONIVEL

CLIENTE: FME JAGUARIBE - FEB  
AGENCIA: 2199-7 CONTA: 23.351-X

=====

FINALIDADE: 01 CREDITO EM CONTA  
REMETENTE : FME JAGUARIBE - FEB  
BANCO: 104 - CAIXA ECONOMICA FEDERAL  
AGENCIA: 1960-7 - ICO  
CONTA: 2.307-5

FAVORECIDO: LRS COMERCIO E SERVICOS LTDA  
CPF/CNPJ: 30.566.030/0001-20  
VALOR: R\$ 115.397,82  
DEBITO EM: 01/07/2024

=====

DOCUMENTO: 070101  
AUTENTICACAO SISBB: D.8AD.D51.06C.8E8.57C

*Scane*



**DOC ou TED Eletrônico**

Debitado

Agência 2199-7  
Conta corrente 23351-X FME JAGUARIBE - FEB

Creditado

Banco 104 CAIXA ECONOMICA FEDERAL  
Agência (sem DV) 1960 ICO  
Conta corrente (com DV) 23075  
CNPJ 30.566.030/0001-20  
Nome favorecido LRS COMERCIO E SERVICOS LTDA  
Finalidade CREDITO EM CONTA  
Número documento 70.101  
Valor 115.397,82  
Destinação 0  
Data transferência 01/07/2024  
"C" - CNPJ diferente  
Autenticação SISBB D8ADD5106C8E857C

---

Assinada por	JE729821 FRANCISCO ELDER CAVALCANTE BARROSO	01/07/2024 16:21:31
	JE689885 IVONETE SALDANHA DA SILVA	01/07/2024 16:54:19

Transação efetuada com sucesso.

---

Transação efetuada com sucesso por: JE689885 IVONETE SALDANHA DA SILVA.



TED

G3380116175102871  
01/07/2024 16:21:33

### Debitado

---

Agência	2199-7
Conta corrente	23351-X FME JAGUARIBE - FEB

### Creditado

---

Banco	104 CAIXA ECONOMICA FEDERAL
Agência (sem DV)	1960 ICO
Conta corrente (com DV)	23075
Conta Pagamento	0000
CNPJ	30.566.030/0001-20
Nome favorecido	LRS COMERCIO E SERVICOS LTDA
Finalidade	CREDITO EM CONTA
Valor	115.397,82
Data transferência	01/07/2024

"C" - CNPJ diferente

Transação registrada como pendente por insuficiência de assinaturas.

Pendência número: **337914972**.

---

Usuário: JE729821 FRANCISCO ELDER CAVALCANTE BARROSO.



ESTADO DO CEARA  
PREFEITURA MUNICIPAL DE JAGUARIBE  
SEC. DO PLANEJAMENTO E GESTÃO - SEPLAG

Nota Nº  
0000000179  
SÉRIE  
ELETRÔNICA

NOTA FISCAL ELETRÔNICA DE PRESTAÇÃO DE SERVIÇOS

Data de Geração	28/06/2024	Competência	JUN/2024	Nº da NFS-e Substituída	0
Nº do RPS	0	Local da Prestação	JAGUARIBE-CE	Optante do Simples	SIM



DADOS DO PRESTADOR DO SERVIÇO

Razão Social	LRS CONSTRUCAO E SERVICOS LTDA				
Nome Fantasia	LRS CONSTRUCAO E SERVICOS				
Endereço	RUA SAVINO BARREIRA, 316 A - CENTRO				
CPF/CNPJ	30.566.030/0001-20	Insc. Municipal	859648	UF	CE
		Insc. Estadual	0		
Cidade	JAGUARIBE	C.E.P	63475000	Comp.	
				Telefone	

DADOS DO TOMADOR DO SERVIÇO

Razão Social	PREFEITURA MUNICIPAL DE JAGUARIBE			E-mail	gabinete@jaguaribe.ce.gov.br
Endereço	PRA SENADOR FERNANDES TAVORA, SN CENTRO 63475000 JAGUARIBE-CE				
CPF/CNPJ	07.443.708/0001-66	Insc. Municipal	0	Insc. Estadual	
				Telefone	(88) 3522-1092

DESCRIÇÃO DOS SERVIÇOS

PAGAMENTO REFERENTE DA 4ª MEDIÇÃO DA CONSTRUÇÃO DE QUADRAS POLIESPORTIVAS NAS LOCALIDADES DE IPUEIRAS E BODE JUNTO A SECRETÁRIA DE EDUCAÇÃO E CULTURA DO MUNICÍPIO DE JAGUARIBE-CE  
BASE DE CALCULO ISS: 60% = 71.380,09 x ALIQUOTA ISS : (5%) = 3.569,01  
CNO: 90.017.75568/78  
CONFORME CONTRATO DE Nº 20.03.04/2023

FLD. ELDER CAVACANTE BARROSO  
Secretário Municipal de Educação e Cultura  
PORTARIA Nº 009, 2021  
CPF: 743.942.993-49

CODIGO DA ATIVIDADE/SERVIÇO

702 / 429950100 - Construção de instalações esportivas e recreativas

INFORMAÇÕES PARA SERVIÇOS DE CONSTRUÇÃO CIVIL

CÓDIGO DA OBRA		ART DA OBRA			
TRIBUTOS FEDERAIS					
PIS	0,00	COFINS	0,00		
INSS	0,00	CSLL	0,00		
IRRF	0,00		0,00		
VALORES DO PRESTADOR		INFORMAÇÕES DA OPERAÇÃO		CÁLCULO DO ISS	
Valor dos Serviços	118.966,83	Natureza da Operação	Valor dos Serviços	118.966,83	
(-) Desconto Incondicionado	0,00	Tributada no Município	(-) Dedução permitida em lei	47.586,73	
(-) Desconto condicionado	0,00	Regime Especial de Tributação	(-) Desconto Incondicionado	0,00	
(-) Retenções Federais	0,00	0-Nenhum	Base de Cálculo	71.380,10	
Outras Retenções	0,00	Código de Validação/Link	(X) Alíquota do ISS	5,0000 %	
(-) ISS Retido	3.569,01	s8vp4ebh5wl7kmia6d923fgqouj	ISS a Reter	(X) Sim ( ) Não	
(=) Valor Líquido	115.397,82	https://www.jaguaribe.ce.gov.br	(=) Valor do ISS	3.569,01	

INFORMAÇÕES ADICIONAIS

DADOS BANCARIOS: BANCO CAIXA AG: 1960 OP: 003 C/C: 2307-5

OUTRAS INFORMAÇÕES

Impressa em: 28/06/24 08:08

Hora da emissão: 08:08:55



Anotação de Responsabilidade Técnica - ART  
Lei nº 6.496, de 7 de dezembro de 1977

**CREA-CE**

**ART OBRA / SERVIÇO**  
**Nº CE20241448616**

Conselho Regional de Engenharia e Agronomia do Ceará

COMPLEMENTAÇÃO à  
CE20231338316

**1. Responsável Técnico**

**BEATRIZ AMORIM VIDAL**

Título profissional: **ENGENHEIRA CIVIL**

RNP: **0620401680**

Registro: **356606CE**

Empresa contratada: **LRS CONSTRUÇÃO E SERVIÇOS LTDA**

Registro : **0010475850-CE**

**2. Dados do Contrato**

Contratante: **PREFEITURA MUNICIPAL DE JAGUARIBE**

CPF/CNPJ: **07.443.708/0001-66**

**PRAÇA SENADOR FERNANDES TAVORA**

Nº: **S/N**

Complemento:

Bairro: **CENTRO**

Cidade: **JAGUARIBE**

UF: **CE**

CEP: **63475000**

Contrato: **20.03.04/2023**

Celebrado em: **28/12/2023**

Valor: **R\$ 764.488,65**

Tipo de contratante: **Pessoa Jurídica de Direito Público**

Ação Institucional: **NENHUMA - NÃO OPTANTE**

**3. Dados da Obra/Serviço**

**SÍTIO IPUEIRA E BODE**

Nº: **SN**

Complemento:

Bairro: **ZONA RIURAL**

Cidade: **JAGUARIBE**

UF: **CE**

CEP: **63475000**

Data de Início: **28/12/2023**

Previsão de término: **30/09/2024**

Coordenadas Geográficas: **5.892754, 9.456677**

Finalidade: **Esportivo**

Código: **Não Especificado**

Proprietário: **PREFEITURA MUNICIPAL DE JAGUARIBE**

CPF/CNPJ: **07.443.708/0001-66**

**4. Atividade Técnica**

16 - Execução	Quantidade	Unidade
49 - Execução de obra > GEOTECNIA E GEOLOGIA DA ENGENHARIA > OBRAS DE TERRA > DE OBRAS DE TERRA > #3.3.1.1 - ESCAVAÇÃO	2,00	un
49 - Execução de obra > ESTRUTURAS > FUNDAÇÕES > DE FUNDAÇÕES SUPERFICIAIS > #2.9.1.1 - EM ALVENARIA DE PEDRA	2,00	un
49 - Execução de obra > GEOTECNIA E GEOLOGIA DA ENGENHARIA > OBRAS DE TERRA > DE OBRAS DE TERRA > #3.3.1.5 - REATERRO	2,00	un

Após a conclusão das atividades técnicas o profissional deve proceder a baixa desta ART

**5. Observações**

COSTRUÇÃO DE EMPRESA PARA CONSTRUÇÃO DE QUADRAS POLIESPORTIVA NA LOCALIDADES DE IPUEIRAS BODE, JUNTO A SECRETÁRIA DE EDUCAÇÃO E CULTURA DO MUNICIPIO DE JAGUARIBE CE  
Aditivo: ADITIVO: 2º ADITIVO DE PRAZO

**6. Declarações**

**7. Entidade de Classe**

**NENHUMA - NÃO OPTANTE**

**BEATRIZ AMORIM VIDAL:05834675395**

Assinado de forma digital por BEATRIZ AMORIM VIDAL:05834675395  
Dados: 2024.07.01 14:04:00 -03'00'

**8. Assinaturas**

Declaro serem verdadeiras as informações acima

**BEATRIZ AMORIM VIDAL - CPF: 058.346.753-95**

Local \_\_\_\_\_ de \_\_\_\_\_ de \_\_\_\_\_  
data

**PREFEITURA MUNICIPAL DE JAGUARIBE - CNPJ: 07.443.708/0001-66**

**9. Informações**

\* A ART é válida somente quando quitada, mediante apresentação do comprovante do pagamento ou conferência no site do Crea.

**10. Valor**

Esta ART é isenta de taxa

Registrada em: **01/07/2024**

A autenticidade desta ART pode ser verificada em: <https://crea-ce.sitac.com.br/publico/>, com a chave: 3Z4bx  
Impresso em: 01/07/2024 às 13:35:18 por: , ip: 187.19.232.230

[www.creace.org.br](http://www.creace.org.br)  
Tel: (85) 3453-5800

[faleconosco@creace.org.br](mailto:faleconosco@creace.org.br)  
Fax: (85) 3453-5804

**CREA-CE**  
Conselho Regional de Engenharia e Agronomia do Ceará





Anotação de Responsabilidade Técnica - ART  
Lei nº 6.496, de 7 de dezembro de 1977

**CREA-CE**

**ART OBRA / SERVIÇO**  
**Nº CE20241448616**

Conselho Regional de Engenharia e Agronomia do Ceará

COMPLEMENTAÇÃO à  
CE20231338316

**1. Responsável Técnico**

**BEATRIZ AMORIM VIDAL**

Título profissional: **ENGENHEIRA CIVIL**

RNP: **0620401680**

Registro: **356606CE**

Empresa contratada: **LRS CONSTRUÇÃO E SERVIÇOS LTDA**

Registro: **0010475850-CE**

**2. Dados do Contrato**

Contratante: **PREFEITURA MUNICIPAL DE JAGUARIBE**

CPF/CNPJ: **07.443.708/0001-66**

**PRAÇA SENADOR FERNADES TAVORA**

Nº: **S/N**

Complemento:

Bairro: **CENTRO**

Cidade: **JAGUARIBE**

UF: **CE**

CEP: **63475000**

Contrato: **20.03.04/2023**

Celebrado em: **28/12/2023**

Valor: **R\$ 764.488,65**

Tipo de contratante: **Pessoa Jurídica de Direito Público**

Ação Institucional: **NENHUMA - NÃO OPTANTE**

**3. Dados da Obra/Serviço**

**SÍTIO IPUEIRA E BODE**

Nº: **SN**

Complemento:

Bairro: **ZONA RIURAL**

Cidade: **JAGUARIBE**

UF: **CE**

CEP: **63475000**

Data de Início: **28/12/2023**

Previsão de término: **30/09/2024**

Coordenadas Geográficas: **5.892754, 9.456677**

Finalidade: **Esportivo**

Código: **Não Especificado**

Proprietário: **PREFEITURA MUNICIPAL DE JAGUARIBE**

CPF/CNPJ: **07.443.708/0001-66**

**4. Atividade Técnica**

16 - Execução

Quantidade

Unidade

49 - Execução de obra > GEOTECNIA E GEOLOGIA DA ENGENHARIA > OBRAS DE TERRA > DE OBRAS DE TERRA > #3.3.1.1 - ESCAVAÇÃO

2,00

un

49 - Execução de obra > ESTRUTURAS > FUNDAÇÕES > DE FUNDAÇÕES SUPERFICIAIS > #2.9.1.1 - EM ALVENARIA DE PEDRA

2,00

un

49 - Execução de obra > GEOTECNIA E GEOLOGIA DA ENGENHARIA > OBRAS DE TERRA > DE OBRAS DE TERRA > #3.3.1.5 - REATERRO

2,00

un

Após a conclusão das atividades técnicas o profissional deve proceder a baixa desta ART

**5. Observações**

**COSTRUÇÃO DE EMPRESA PARA CONSTRUÇÃO DE QUADRAS POLIESPORTIVA NA LOCALIDADES DE IPUEIRAS BODE, JUNTO A SECRETÁRIA DE EDUCAÇÃO E CULTURA DO MUNICIPIO DE JAGUARIBE CE**

Aditivo: **ADITIVO: 2º ADITIVO DE PRAZO**

**6. Declarações**

**7. Entidade de Classe**

**NENHUMA - NÃO OPTANTE**

**BEATRIZ AMORIM**

**VIDAL:05834675395**

Assinado de forma digital por BEATRIZ AMORIM VIDAL:05834675395  
Dados: 2024.07.01 14:04:00 -03'00'

**8. Assinaturas**

Declaro serem verdadeiras as informações acima

**BEATRIZ AMORIM VIDAL - CPF: 058.346.753-95**

**FRANCISCO ELDER CAVALCANTE**

**BARROSO:74334700349**

Assinado de forma digital por FRANCISCO ELDER CAVALCANTE BARROSO:74334700349  
Dados: 2024.07.01 16:58:40 -03'00'

Local

de

data

de

**PREFEITURA MUNICIPAL DE JAGUARIBE - CNPJ: 07.443.708/0001-66**

**9. Informações**

\* A ART é válida somente quando quitada, mediante apresentação do comprovante do pagamento ou conferência no site do Crea.

**10. Valor**

Esta ART é isenta de taxa

Registrada em: **01/07/2024**

A autenticidade desta ART pode ser verificada em: <https://crea-ce.sitac.com.br/publico/>, com a chave: 3Z4bx  
Impresso em: 01/07/2024 às 13:35:18 por: , ip: 187.19.232.230

[www.crea-ce.org.br](http://www.crea-ce.org.br)

[faleconosco@crea-ce.org.br](mailto:faleconosco@crea-ce.org.br)

Tel: (85) 3453-5800

Fax: (85) 3453-5804

**CREA-CE**  
Conselho Regional de Engenharia e Agronomia do Ceará





**CONSTRUÇÃO E SERVIÇOS** LTDA

## RECIBO DE PAGAMENTO

Recebi da Prefeitura Municipal de JAGUARIBE /CE – CNPJ Nº 30.566.030/0001-20, situada na AV SAVINO BARREIRA, 316 A, - Centro. CEP: 63475000 – Cidade de Jaguaribe/CE a importância de **R\$ 118.966,83 (CENTO E DEZOITO MIL, NOVECENTOS SESENTA E SEIS REAIS E OITENTA E TRÊS CENTAVOS)**, referente ao pagamento do serviço de **4º MEDIÇÃO REFERENTE A CONTRATAÇÃO DE EMPRESA PARA REALIZAÇÃO DA CONSTRUÇÃO DE QUADRAS POLIESPORTIVAS NAS LOCALIDADES DE IPUEIRAS E BODE, JUNTO A SECRETARIA DE EDUCAÇÃO E CULTURA DO MUNICÍPIO DE JAGUARIBE/CE**, conforme projeto e orçamento em anexo e na proposta de preços da CONTRATADA, parte integralmente deste processo. REFERENTA A NOTA DE NUMERO **00000179** POR SER A EXPRESSÃO DA VERDADE, DOU QUITAÇÃO PELA QUANTIA RECEBIDA E FIRMO O PRESENTE RECIBO.

Jaguaribe/CE, 03 DE JULHO DE 2024

*Leandro Rodrigues da Silva*  
LRS CONSTRUÇÃO E SERVIÇOS LTDA  
CNPJ: 30.566.030/0001-20  
LEANDRO RODRIGUES DA SILVA  
Sócio Administrativo  
CPF: 077.571.923-40

**CNPJ: 30.566.030/0001-20**  
**RUA: SAVINO BARREIRA 316 A - CENTRO - JAGUARIBE/CE**



PREFEITURA DE  
**JAGUARIBE**

ORDEM DE SERVIÇO

<b>Nº da Ordem de Serviço</b>		<b>Modalidade da Licitação</b>	
20.03.04/2023		CONCORRÊNCIA PUBLICA	
<b>SECRETARIA DE EDUCAÇÃO E CULTURA</b>			
<b>Nº da Licitação</b>	<b>Nº do Contrato</b>	<b>Data de Contrato</b>	
20.03.04/2023	20.03.04/2023	28 de dezembro de 2023	
<b>Contratado</b>			
LRS CONSTRUCAO E SERVICOS LTDA			
<b>Endereço</b>			
RUA SAVINO BARREIRA, 316A, CENTRO - JAGUARIBE/CE, CEP: 63475-000.			
<b>Nº do CNPJ/CPF</b>		<b>Nº Telefone/E-mail</b>	
30.566.030/0001-20		-	
Autorizo a execução dos serviços abaixo discriminados			
CONTRATAÇÃO DE EMPRESA PARA CONSTRUÇÃO DE QUADRAS POLIESPORTIVAS NAS LOCALIDADES DE IPUEIRAS E BODE, JUNTO A SECRETARIA DE EDUCAÇÃO E CULTURA DO MUNICÍPIO DE JAGUARIBE/CE			
<b>Valor Global</b>			
RS 764.488,65 (SETECENTOS E SESENTA E QUATRO MIL QUATROCENTOS E OITENTA E OITO REAIS E SESENTA E CINCO CENTAVOS).			
<b>Validade da proposta</b>		<b>Prazo de execução</b>	
60 (sessenta) dias		90 (noventa) dias	

Jaguaribe – CE, 28 de dezembro de 2023.

FRANCISCO ELDER  
CAVALCANTE  
BARROSO:74334700349

Assinado de forma digital por  
FRANCISCO ELDER CAVALCANTE  
BARROSO:74334700349  
Dados: 2023.12.28 11:27:39  
-03'00'

Francisco Elder Cavalcante Barroso  
Secretaria de Educação e Cultura  
CONTRATANTE

*Leandro Rodrigues da Silva*  
Leandro Rodrigues da Silva

LRS CONSTRUCAO E SERVICOS LTDA  
CONTRATADO(A)



**SEGUNDO TERMO ADITIVO AO  
CONTRATO Nº 20.03.04/2023 QUE ENTRE  
SI CELEBRAM O MUNICÍPIO DE  
JAGUARIBE, ATRAVÉS DA SECRETARIA  
DE EDUCAÇÃO E CULTURA COM LRS  
CONSTRUCAO E SERVICOS LTDA, PARA  
O FIM QUE A SEGUIR SE DECLARA:**

O MUNICÍPIO de JAGUARIBE, pessoa jurídica de direito público interno, através da SECRETARIA DE EDUCAÇÃO E CULTURA com sede na cidade de JAGUARIBE - CE, na Praça Senador Fernandes Távora, s/n, centro, inscrito no CNPJ sob o nº 07.443.708/0001-66, neste ato representado pelo Ordenador de Despesas o Senhor, **Francisco Elder Cavalcante Barroso**, doravante denominado de **CONTRATANTE**, e, do outro lado à empresa **LRS CONSTRUCAO E SERVICOS LTDA** inscrita no CNPJ sob o nº 30.566.030/0001-20 estabelecida à Rua Savino Barreira, 316A, Centro - Jaguaribe/CE, CEP: 63.475-000, representada por seu sócio diretor o Sr. Leandro Rodrigues da Silva, portador(a) do CPF nº 077.571.923-40, doravante denominado(a) **CONTRATADO(A)**, resolvem firmar o presente aditivo ao Contrato decorrente do Processo de Licitação, **CONCORRÊNCIA PÚBLICA nº 20.03.04/2023** cujo objeto é a **CONTRATAÇÃO DE EMPRESA PARA CONSTRUÇÃO DE QUADRAS POLIESPORTIVAS NAS LOCALIDADES DE IPUEIRAS E BODE, JUNTO A SECRETARIA DE EDUCAÇÃO E CULTURA DO MUNICÍPIO DE JAGUARIBE/CE**, em conformidade com as disposições contidas na Lei nº 8.666/93 e suas alterações posteriores, e mediante as cláusulas e condições a seguir:

**CLÁUSULA PRIMEIRA – DA FUNDAMENTAÇÃO LEGAL**

1.1 – O presente aditivo tem como fundamento o art. 57, inciso II, § 1º da Lei Federal nº 8.666/93 e suas alterações posteriores.

**CLÁUSULA SEGUNDA – DA PRORROGAÇÃO CONTRATUAL**

2.1 – O presente aditivo tem por finalidade a prorrogação do prazo de contrato resultante do procedimento licitatório acima referido, por mais 03 (TRÊS) meses. Portanto, terá vigência a partir de 30 de junho de 2024 até o dia 30 de Setembro de 2024.

**CLÁUSULA TERCEIRA – DA JUSTIFICATIVA**

3.1 – A Prorrogação Contratual é uma prerrogativa da Administração Pública, que poderá utilizá-la quando respaldada legalmente, fato este, óbvio, no caso em tela. São dois os motivos preponderantes, entre outros: O primeiro consiste na inconveniência da suspensão das atividades de interesse público, provenientes de serviços prestados de modo contínuo; o Segundo é a previsibilidade de recursos orçamentários. Em princípio, qualquer que seja a distribuição de verbas no orçamento anual, com certeza, irá existir recursos para efetivação destes serviços.



PREFEITURA DE  
**JAGUARIBE**

3.2 – A prorrogabilidade do contrato em pauta, não só está assegurada pelo disposto no inciso II, do art. 57 da Lei de licitações vigente, como pela sua previsibilidade no instrumento convocatório e contratual.

3.3 – Considerando a excelência da qualidade do serviço que vem sendo prestado ao Município, combinado com o princípio da economicidade, a CONTRATANTE resolve prorrogar o referido contrato, preservando, desse modo, a supremacia do interesse público.

#### **CLAUSULA QUARTA – DAS DISPOSIÇÕES FINAIS**

4.1 – As demais cláusulas e condições pactuadas anteriormente permanecerão inalteradas e em pleno vigor.

E, estando acertados, assinam o presente instrumento em 02 (duas) vias, perante duas testemunhas que também o assinam, para que produza seus jurídicos e legais efeitos.

Jaguaribe/CE, 28 de junho de 2024.

FRANCISCO ELDER CAVALCANTE  
BARROSO  
SECRETARIA DE EDUCAÇÃO E  
CULTURA.

Leandro Rodrigues da Silva  
LRS CONSTRUCAO E SERVICOS LTDA

#### **TESTEMUNHAS:**

01.   
CPF: 06292345399

02.   
CPF: 963701653-87



**PRIMEIRO TERMO ADITIVO AO  
CONTRATO Nº 20.03.04/2023 QUE ENTRE  
SI CELEBRAM O MUNICÍPIO DE  
JAGUARIBE, ATRAVÉS DA SECRETARIA  
DE EDUCAÇÃO E CULTURA COM LRS  
CONSTRUCAO E SERVICOS LTDA, PARA  
O FIM QUE A SEGUIR SE DECLARA:**

O MUNICÍPIO de JAGUARIBE, pessoa jurídica de direito público interno, através da SECRETARIA DE EDUCAÇÃO E CULTURA com sede na cidade de JAGUARIBE - CE, na Praça Senador Fernandes Távora, s/n, centro, inscrito no CNPJ sob o nº 07.443.708/0001-66, neste ato representado pelo Ordenador de Despesas o Senhor, **Francisco Elder Cavalcante Barroso**, doravante denominado de **CONTRATANTE**, e, do outro lado à empresa **LRS CONSTRUCAO E SERVICOS LTDA** inscrita no CNPJ sob o nº 30.566.030/0001-20 estabelecida à Rua Savino Barreira, 316A, Centro - Jaguaribe/CE, CEP: 63.475-000, representada por seu sócio diretor o Sr. Leandro Rodrigues da Silva, portador(a) do CPF nº 077.571.923-40, doravante denominado(a) **CONTRATADO(A)**, resolvem firmar o presente aditivo ao Contrato decorrente do Processo de Licitação, **CONCORRÊNCIA PÚBLICA nº 20.03.04/2023** cujo objeto é a **CONTRATAÇÃO DE EMPRESA PARA CONSTRUÇÃO DE QUADRAS POLIESPORTIVAS NAS LOCALIDADES DE IPUEIRAS E BODE, JUNTO A SECRETARIA DE EDUCAÇÃO E CULTURA DO MUNICÍPIO DE JAGUARIBE/CE**, em conformidade com as disposições contidas na Lei nº 8.666/93 e suas alterações posteriores, e mediante as cláusulas e condições a seguir:

**CLÁUSULA PRIMEIRA – DA FUNDAMENTAÇÃO LEGAL**

1.1 – O presente aditivo tem como fundamento o art. 57, inciso II, § 1º da Lei Federal nº 8.666/93 e suas alterações posteriores.

**CLÁUSULA SEGUNDA – DA PRORROGAÇÃO CONTRATUAL**

2.1 – O presente aditivo tem por finalidade a prorrogação do prazo de contrato resultante do procedimento licitatório acima referido, por mais 03 (TRÊS) meses. Portanto, terá vigência a partir de 27 de março de 2024 até o dia 30 de Junho de 2024.

**CLÁUSULA TERCEIRA – DA JUSTIFICATIVA**

3.1 – A Prorrogação Contratual é uma prerrogativa da Administração Pública, que poderá utilizá-la quando respaldada legalmente, fato este, óbvio, no caso em tela. São dois os motivos preponderantes, entre outros: O primeiro consiste na inconveniência da suspensão das atividades de interesse público, provenientes de serviços prestados de modo contínuo; o Segundo é a previsibilidade de recursos orçamentários. Em princípio, qualquer que seja a distribuição de verbas no orçamento anual, com certeza, irá existir recursos para efetivação destes serviços.



PREFEITURA DE  
**JAGUARIBE**

3.2 – A prorrogabilidade do contrato em pauta, não só está assegurada pelo disposto no inciso II, do art. 57 da Lei de licitações vigente, como pela sua previsibilidade no instrumento convocatório e contratual.

3.3 – Considerando a excelência da qualidade do serviço que vem sendo prestado ao Município, combinado com o princípio da economicidade, a CONTRATANTE resolve prorrogar o referido contrato, preservando, desse modo, a supremacia do interesse público.

#### **CLAUSULA QUARTA – DAS DISPOSIÇÕES FINAIS**

4.1 – As demais cláusulas e condições pactuadas anteriormente permanecerão inalteradas e em pleno vigor.

E, estando acertados, assinam o presente instrumento em 02 (duas) vias, perante duas testemunhas que também o assinam, para que produza seus jurídicos e legais efeitos.

Jaguaribe/CE, 27 de março de 2024.

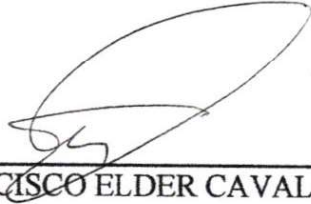
  
\_\_\_\_\_  
FRANCISCO ELDER CAVALCANTE  
BARROSO  
SECRETARIA DE EDUCAÇÃO E  
CULTURA.

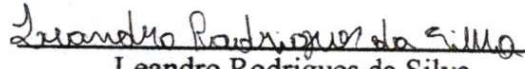
  
\_\_\_\_\_  
Leandro Rodrigues da Silva  
LRS CONSTRUCAO E SERVICOS LTDA

#### **TESTEMUNHAS:**

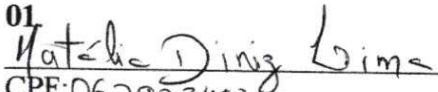
01  
  
\_\_\_\_\_  
CPF: 06292345389

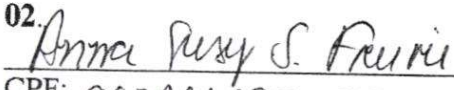
02  
  
\_\_\_\_\_  
CPF: 963701653 - 87



# CADASTRO NACIONAL DE OBRAS - CNO



Receita Federal

## COMPROVANTE DE INSCRIÇÃO DE OBRA

### Informações da obra

<b>Número de inscrição da obra</b> 90.017.75568/78	<b>Nome da obra</b> CONST DE QUADRAS POLIESPORTIVA NA LOCALIDADES DE IPUEIRAS BODE			
<b>Data do cadastramento</b> 18/01/2024 16:45	<b>Origem do cadastramento</b> e-CAC			
<b>Tipo Zona</b> Zona Rural	<b>ART</b> CE20231338316	<b>RRT</b>	<b>CIB</b> 0000000-0	<b>Cadastro Imobiliário</b>
<b>Data do início da obra</b> 28/12/2023	<b>CNAE</b> 4299501 Construção de instalações esportivas e recreativas			

### Situação da obra

<b>Situação</b> Ativa	<b>Data</b> 28/12/2023
--------------------------	---------------------------

### Endereço

<b>País</b> BRASIL	<b>Município</b> JAGUARIBE	<b>UF</b> CE	<b>CEP</b> 63.475-000
<b>Bairro</b> ZONA RURAL	<b>Logradouro</b> SÍTIO IPUEIRAS E BODE	<b>Número</b> SN	

### Responsável

<b>Nome</b> LRS COMERCIO E SERVICOS LTDA	<b>CPF/CNPJ</b> 30.566.030/0001-20	<b>Vínculo</b> Construtora
<b>Data de início da responsabilidade</b> 28/12/2023	<b>Data de término da responsabilidade</b>	

### Contratantes

CPF/CNPJ	Nome
07.443.708/0001-66	MUNICIPIO DE JAGUARIBE

### Áreas Principais

Categoria	Destinação	Tipo de Obra	Área
Obra Nova	Galpão industrial	Alvenaria	0,01 m <sup>2</sup>

### Áreas Complementares

Categoria	Destinação	Tipo de Obra	Tipo de Área	Área Coberta	Área Descoberta	Área Total
Existente	Galpão industrial	Alvenaria	Quadra Esportiva e Poliesportiva	0,00 m <sup>2</sup>	0,01 m <sup>2</sup>	0,01 m <sup>2</sup>
Demolição	Galpão industrial	Alvenaria	Quadra Esportiva e Poliesportiva	0,00 m <sup>2</sup>	0,01 m <sup>2</sup>	0,01 m <sup>2</sup>

### Área Resultante

<b>Área Resultante da Obra</b> 0,01 m <sup>2</sup>
---



**LRS CONSTRUÇÃO E SERVIÇOS LTDA**

**LRS CONSTRUÇÃO E SERVIÇOS LTDA**  
 CNPJ: 30.566.030/0001-20  
 Beatriz Amorim Vidal  
 RNP: 06.70401680 CPF: 058.346.753-95  
 ENGENHEIRA CIVIL

**CONSTRUÇÃO E SERVIÇOS LTDA**

**CONSTRUÇÃO E SERVIÇOS LTDA**  
 CNPJ: 30.566.030/0001-20  
 Yvoni Teixeira Barros  
 RNP: 06.70401680 CPF: 058.346.753-95  
 ENGENHEIRA CIVIL

**CONSTRUÇÃO E SERVIÇOS LTDA**  
 CNPJ: 30.566.030/0001-20  
 LEANOR RODRIGUES DA SILVA  
 RNP: 06.70401680 CPF: 058.346.753-95  
 ENGENHEIRA CIVIL

BOLETIM DE MEDIÇÃO															
PREFEITURA MUNICIPAL DE JAGUARIBE															
CONTRATO: 20.03.04/2023															
MEDIÇÃO N° 04															
PERÍODO DOS SERVIÇOS: 19/04/2024 a 10/06/2024															
EMISSÃO: quarta-feira, 12 de junho de 2024															
CONTRATADA: LRS CONSTRUÇÃO E SERVIÇOS LTDA CNPJ: 30.566.030/0001-20															
ITEM	CÓDIGO	DESCRIÇÃO	UNID	QUANT.	P. UNIT. S/BDI R\$	P. UNIT. C/BDI R\$	P. TOTAL R\$	QUANTIDADE REALIZADA			VALORES (R\$)				
								PERÍODO	ACUM. ANTERIOR	ACUM. ATUAL	PERÍODO	ACUM. ANTERIOR	ACUM. ATUAL		
<b>CONSTRUÇÃO DA QUADRA POLIESPORTIVA COM BANHEIRO - SÍTIO IPUERAS</b>															
<b>1 ADMINISTRAÇÃO LOCAL DE OBRA</b>															
1.1	PH000102	ADMINISTRAÇÃO LOCAL DE OBRA - TIPO 6	MES	3,00	1.290,06	1.636,44	4.909,32	1,00	2,00	3,00	0,00	3,00	R\$ 1.636,44	R\$ 3.272,88	R\$ 4.909,32
<b>2 SERVIÇOS PRELIMINARES</b>															
2.1	C1937	PLACAS PADRÃO DE OBRA	M2	6,00	146,93	186,38	1.118,28		6,00	6,00	0,00	6,00	R\$ 0,00	R\$ 1.118,28	R\$ 1.118,28
2.2	C4919	LIMPEZA MECANIZADA DE TERRENO COM REMOÇÃO DE CAMADA VEGETAL, UTILIZANDO TRATOR DE ESTEIRAS	M2	616,64	0,18	0,23	141,83		616,64	616,64	0,00	616,64		141,83	141,83
2.3	C2873	LOGÇÃO DA OBRA COM AUXÍLIO TOPOGRÁFICO (ÁREA ATÉ 5000 M2)	M2	616,64	0,25	0,32	197,32		616,64	616,64	0,00	616,64		197,32	197,32
<b>3 MOVIMENTO DE TERRA</b>															
3.1	93388	ESCOVAÇÃO MANUAL DE VALA COM PROFUNDIDADE MENOR OU IGUAL A 1,30 M. AF. 02/2021	M3	14,85	64,97	81,91	1.216,26		14,85	14,85	0,00	14,85		1.216,36	1.216,36
3.2	93382	REATERRO MANUAL DE VALAS COM COMPACTAÇÃO MECANIZADA. AF. 04/2016	M3	3,71	25,12	31,86	118,20		3,71	3,71	0,00	3,71		118,20	118,20
3.3	C0928	CORTE E ATERRO COMPENSADO S/CONTROLE DO GRAU DE COMPACTAÇÃO	M3	201,18	7,42	9,41	1.893,10		0,00	0,00	201,18	0,00			
3.4	C2533	TRANSPORTE DE MATERIAL, EXCETO ROCHA EM CAMINHÃO ATÉ 5 KM	M3	105,95	23,29	29,54	3.129,76		105,95	105,95	0,00	105,95		3.129,76	3.129,76
3.5	C3146	COMPACTAÇÃO DE ATERROS 100% P.N	M3	105,95	3,87	4,53	479,95		105,95	105,95	0,00	105,95		479,95	479,95
3.6	C3209	ESCOVAÇÃO E CARGA DE MATERIAL 2-CAT.	M3	105,95	7,31	9,27	982,16		105,95	105,95	0,00	105,95		982,16	982,16
<b>4 FUNDAÇÕES</b>															
4.1	C0054	ALVENARIA DE EMBASAMENTO DE PEDRA ARGAMASSADA	M3	11,14	410,48	520,69	5.800,49		11,14	11,14	0,00	11,14		5.800,49	5.800,49
<b>5 ESTRUTURA</b>															
5.1	93204	CINTA DE AMARRAÇÃO DE ALVENARIA MOLDADA IN LOCO EM CONCRETO. AF. 03/2016	M	90,80	61,95	78,88	7.135,06		90,80	90,80	0,00	90,80		7.135,06	7.135,06
5.2	92435	MONTAGEM E DESMONTAGEM DE FÓRMA DE FILARES RETANGULARES E ESTRUTURAS SIMILARES, RÉ-DIREITO SIMPLES, EM CHAPA DE MADEIRA COMPENSADA PLASTIFICADA, 12 UTILIZAÇÕES. AF. 09/2020	M2	9,28	44,93	56,99	528,87		9,28	9,28	0,00	9,28		528,87	528,87
5.3	C0216	ARMADURA CA-50A MÉDIA D= 6,3 A 10,0mm	KG	114,52	13,71	17,39	1.991,50		114,52	114,52	0,00	114,52		1.991,50	1.991,50
5.4	C0217	ARMADURA CA-60 FINA D=3,40 A 6,40mm	KG	42,87	11,98	15,20	651,62		42,87	42,87	0,00	42,87		651,62	651,62
5.5	C0942	CONCRETO P/VIBR., FCX 20 MPa COM AGREGADO ADQUIRIDO	M3	1,86	404,23	512,77	953,75		1,86	1,86	0,00	1,86		953,75	953,75
5.6	C1604	LANÇAMENTO E APLICAÇÃO DE CONCRETO S/ ELEVAÇÃO	M3	1,86	130,79	165,91	308,59		1,86	1,86	0,00	1,86		308,59	308,59
<b>6 MURETA</b>															
6.1	C0074	ALVENARIA DE TUDO CERÂMICO FURADO (9x19x19)cm C/ARGAMASSA MISTA DE CAL HIDRATADA ESP=20 cm	M2	46,40	101,65	128,94	5.982,82		46,40	46,40	0,00	46,40		5.982,82	5.982,82
6.2	C0776	CHAPISCO C/ ARGAMASSA DE CIMENTO E AREIA S/PENEIRAR TRAÇO 1:3 ESP = 5mm P/ PAREDE	M2	92,80	5,99	7,60	705,28		92,80	92,80	0,00	92,80		705,28	705,28
<b>RESUMO GERAL:</b> PERÍODO: 19/04/2024 a 10/06/2024 VALOR TOTAL SERV. R\$ 764.488,65 VALOR DA MEDIÇÃO R\$ 118.966,83 MEDIÇÃO ACUMULADA: R\$ 1.189.666,83 SALDO: R\$ 494.662,68															

FCO: 0017/2023  
 Secretária Municipal da Educação  
 E. C. de J. Jaguaribe/ CE  
 P. O. Box 269/2021  
 CEP: 57.433-443



**LRS CONSTRUÇÃO E SERVIÇOS LTDA**  
 CNPJ: 30.566.030/0001-20  
 Beatriz Amorim Vidal  
 RNP: 0620401680 CPF: 058.346.753-95  
 ENGENHEIRA CIVIL

**CONSTRUÇÃO E SERVIÇOS**

**LRS CONSTRUÇÃO E SERVIÇOS LTDA**  
 CNPJ: 30.566.030/0001-20  
 Socio Administrativo  
 LEANDRO RODRIGUES DA SILVA  
 CPF: 071.571.923-40  
 YKARLENE CRISTINA DE OLIVEIRA  
 CPF: 031.825.181-14

BOLETIM DE MEDIÇÃO		PREFEITURA MUNICIPAL DE JAGUARIBE		CONTRATO: 20.03.04/2023		MEDIÇÃO N° 04		VALORES (R\$)			
						PERÍODO DOS SERVIÇOS: 19/04/2024 a 10/06/2024		CONTRATO: 20.03.04/2023			
						EMISSÃO: quarta-feira, 12 de junho de 2024		ADITIVO:			
								VALOR TOTAL SERV. R\$ 764.488,65			
								VALOR DA MEDIÇÃO R\$ 118.966,83			
								MEDIÇÃO ACUMULADA: R\$ 269.825,97			
								SALDO: R\$ 494.662,68			
								R\$ 60.148,42			
								R\$ 60.148,42			
								R\$ 9.974,69			
								R\$ 9.974,69			
6.3	C3028	REBOCO C/ ARGAMASSA DE CIMENTO E AREIA PENEIRADA, TRAÇO 1:3	M2	41,96	53,23	92,80	92,80	0,00	100,00%	4.939,74	4.939,74
<b>7</b>	<b>MURO</b>										
7.1	C1807	MURO CONTORNO DE ALVENARIA E CONCRETO (PILAR+CINTA) REBOCADO, COM PINTURA	M2	268,32	340,36	176,72	176,72	0,00	100,00%	60.148,42	60.148,42
7.2	1.00701	PORTA DE FERRO, DE ABRIR, TIPO GRADE COM CHAPA, COM GUARNIÇÕES. AF_12/2019	M2	553,85	702,56	8,80	0,00	8,80	0,00%	-	-
7.3	C1360	FECHADURA COMPLETA PARA PORTA EXTERNA	UN	123,75	156,98	2,00	0,00	2,00	0,00%	-	-
<b>8</b>	<b>PAVIMENTAÇÃO</b>										
8.1	C2864	LASTRO DE PÓ DE PEDRA	M3	87,05	110,42	24,00	0,00	24,00	0,00%	-	-
8.2	C1943	POLIMENTO EM PISO INDUSTRIAL	M2	50,85	64,50	480,00	0,00	480,00	0,00%	-	-
8.3	C1400	FORMA DE TABUAS DE 1" DE 3A. P/FUNDAÇÕES UTIL. 5 X	M2	64,20	81,44	7,36	0,00	7,36	0,00%	-	-
8.4	C4871	ARMADURA EM TELA SOLDÁVEL Q-92	M2	9,52	12,08	576,00	0,00	576,00	0,00%	-	-
8.5	C0842	CONCRETO PAVIBR., FCK 20 MPa COM AGREGADO ADQUIRIDO	M3	404,23	512,77	38,40	0,00	38,40	0,00%	-	-
8.6	C1604	LANÇAMENTO E APLICAÇÃO DE CONCRETO S/ ELEVACÃO	M3	130,79	165,91	38,40	0,00	38,40	0,00%	-	-
8.7	11316	JUNTA PLÁSTICA 1" 27MM PARA PISOS	M	1,34	1,70	640,00	0,00	640,00	0,00%	-	-
8.8	91282	CORTADORA DE PISO COM MOTOR 4 TEMPOS A GASOLINA. POTÊNCIA DE 13 HP, COM DISCO DE CORTE DIAMANTADO. SEGMENTADO PARA CONCRETO. DIÂMETRO DE 350 MM, FURO DE 1" (14 X 1") - MATERIAIS NA OPERAÇÃO. AF_09/2015	H	6,98	8,65	30,00	0,00	30,00	0,00%	-	-
8.9	C4819	PISO INTERTRAVADO TIPO TUDOLINHO (20X10X6)CH 35MPa, COR CINZA - COMPACTAÇÃO MECANIZADA	M2	46,42	58,88	118,07	118,07	0,00	100,00%	6.951,96	6.951,96
8.10	C0365	BAUQUETA MEIO PISO DE CONCRETO MOLDADO NO LOCAL	M	23,08	29,26	103,20	103,20	0,00	100,00%	3.022,73	3.022,73
<b>9</b>	<b>ALAMBRADO</b>										
9.1	C4872	PORTÃO COM PERFIL EM TUBO DE AÇO GALVANIZADO DE 2" (12,5)mm, INCL. PILARES DE SUBSTITUIÇÃO	UN	1.649,54	2.092,44	2,00	0,00	2,00	100,00%	4.184,88	4.184,88
9.2	C0035	ALAMBRADO C/ TUBO DE AÇO GALVANIZADO 2", INCLUSIVE PINTURA	M2	278,17	352,86	269,40	0,00	269,40	100,00%	95.060,48	95.060,48
<b>10</b>	<b>PINTURA</b>										
10.1	C1614	LATEX DUAS DEMÃOIS EM PAREDES EXTERNAS S/MASSA	M2	20,16	25,57	92,80	0,00	92,80	0,00%	-	-
10.2	1.02504	PINTURA DE DEMARCAÇÃO DE QUADRA POLIESPORTIVA COM TINTA ACRÍLICA, E 5 CM, APLICAÇÃO MANUAL. AF_05/2021	M	7,64	9,69	271,16	0,00	271,16	0,00%	-	-
<b>11</b>	<b>INSTALAÇÕES ELÉTRICAS</b>										
11.1	C4806	LUMINÁRIA PENDENTE EM LED, CORPO EM ALUMÍNIO, POTÊNCIA MÍNIMA 200W E MÁXIMA 210W	UN	742,13	941,39	8,00	0,00	8,00	100,00%	7.531,12	7.531,12
11.2	C5030	POSTE DE CONCRETO CIRCULAR, RESISTÊNCIA NOMINAL 200KG, H= 8,00M, PESO APROXIMADO 570 KG	UN	861,07	1.092,27	4,00	0,00	4,00	100,00%	4.369,08	4.369,08
11.3	C4765	ATERRAMENTO COMPLETO C/ HASTE COPPERWELD 5/8" X 2-40M	UN	249,30	316,24	4,00	0,00	4,00	100,00%	1.264,96	1.264,96
11.4	C2072	QUADRO DE DISTRIBUIÇÃO DE LUZ SOBREPOR ATÉ 12 DIVISÕES 255X155X135mm, C/BARRAMENTO	UN	261,96	332,30	1,00	0,00	1,00	100,00%	332,30	332,30
								<b>R\$ 9.598,49</b>	<b>R\$ 17.727,29</b>	<b>R\$ 27.325,78</b>	
								<b>R\$ 99.245,36</b>	<b>R\$ 0,00</b>	<b>R\$ 99.245,36</b>	
								<b>R\$ 4.184,88</b>	<b>R\$ 0,00</b>	<b>R\$ 4.184,88</b>	
								<b>R\$ 95.060,48</b>	<b>R\$ 0,00</b>	<b>R\$ 95.060,48</b>	
								<b>R\$ 0,00</b>	<b>R\$ 0,00</b>	<b>R\$ 0,00</b>	

FCO. ELDER FIALCAME BARROSO  
 Secretário Municipal de Educação  
 e Cultura - Jaguaribe/CE  
 POR: 071.571.923-40  
 CPF: 031.825.181-14

**LRS CONSTRUÇÃO E SERVIÇOS LTDA**  
 CNPJ: 30.566.030/0001-20  
 Beatriz Amorim Vidal  
 RNP: 0620401680 CPF: 058.346.753-95  
 ENGENHEIRA CIVIL



**CONSTRUÇÃO E SERVIÇOS**

**LRS CONSTRUÇÃO E SERVIÇOS LTDA**  
 CNPJ: 30.566.030/0001-20  
 LEANDRO RODRIGUES DA SILVA  
 Sócio Administrativo  
 CPF: 017.571.923-40

Válida até 31/12/2024  
 Emissão: 19/04/2024 a 10/06/2024  
 RNP: 0620401680



**BOLETIM DE MEDIÇÃO**  
 PREFEITURA MUNICIPAL DE JAGUARIBE  
 CONTRATO: 20.03.04/2023

**MEDIÇÃO N° 04**  
 PERÍODO DOS SERVIÇOS:  
 19/04/2024 a 10/06/2024  
 EMISSÃO:  
 quarta-feira, 12 de Junho de 2024

**VALORES (R\$)**

CONTRATO: 20.03.04/2023	R\$	764.488,55
ADITIVO:	R\$	-
VALOR TOTAL SERV.	R\$	764.488,55
VALOR DA MEDIÇÃO	R\$	118.966,83
MEDIÇÃO ACUMULADA:	R\$	259.825,97
SALDO:	R\$	494.662,68

OBRA: CONTRATAÇÃO DE EMPRESA PARA CONSTRUÇÃO DE QUADRAS POLIESPORTIVAS NAS LOCALIDADES DE IPUEIRAS E BODE, JUNTO A SECRETARIA EDUCAÇÃO E CULTURA DO MUNICÍPIO DE JAGUARIBE-CE	CONTRATADA: LRS CONSTRUÇÃO E SERVIÇOS LTDA	CNPJ:	30.566.030/0001-20											
11.5	CI099	DISJUNTOR MONOPOLAR EM QUADRO DE DISTRIBUIÇÃO 40A	UN	1,00	26,37	33,45	1,00	0,00	1,00	0,00	100,00%	33,45	-	33,45
11.6	CI095	DISJUNTOR MONOPOLAR EM QUADRO DE DISTRIBUIÇÃO 20A	UN	4,00	20,14	25,55	4,00	0,00	4,00	0,00	100,00%	102,20	-	102,20
11.7	CI093	DISJUNTOR MONOPOLAR EM QUADRO DE DISTRIBUIÇÃO 16A	UN	1,00	20,14	25,55	1,00	0,00	1,00	0,00	100,00%	25,55	-	25,55
11.8	CI196	ELETRODUTO PVC ROSC.INCL. CONEXÕES D= 25mm (3/4")	M	61,76	14,66	18,60	61,76	0,00	61,76	0,00	100,00%	1.148,74	-	1.148,74
11.9	CI197	ELETRODUTO PVC ROSC.INCL. CONEXÕES D= 32mm (1")	M	63,08	22,21	28,17	63,08	0,00	63,08	0,00	100,00%	1.776,96	-	1.776,96
11.10	CI199	ELETRODUTO PVC ROSC.INCL. CONEXÕES D= 50mm (1 1/2")	M	9,44	30,38	38,54	9,44	0,00	9,44	0,00	100,00%	363,82	-	363,82
11.11	91655	ELETRODUTO FLEXÍVEL CORRUGADO REFORÇADO, PVC, DN 25 MM (3/4"), PARA CIRCUITOS TERMINAIS, INSTALADO EM PAREDE - FORNECIMENTO E INSTALAÇÃO, AF_12/2015	M	11,69	9,65	12,24	11,69	0,00	11,69	0,00	100,00%	143,09	-	143,09
11.12	CI534	CAPO ISOLADO PVC 750V 4MM2	M	516,00	7,22	9,16	516,00	0,00	516,00	0,00	100,00%	4.726,56	-	4.726,56
11.13	CI540	CAPO ISOLADO PVC 750V 2,5MM2	M	78,60	5,95	7,55	78,60	0,00	78,60	0,00	100,00%	593,43	-	593,43
11.14	CI504	CAIXA ALVENARIA / REBOCO / C/ TAMPA CONCRETO S/ FUNDO D= 30x30x50 cm	UN	7,00	152,65	193,64	7,00	0,00	7,00	0,00	100,00%	1.355,48	-	1.355,48
11.15	CI090	QUADRO P/ MEDIÇÃO EM POSTE DE CONCRETO	UN	1,00	1.311,47	1.663,60	1,00	0,00	1,00	0,00	100,00%	1.663,60	-	1.663,60
11.16	CI803	MURETA C/ TUBO MACIÇO, REBOCADA, INCL. FUNDAÇÕES	M2	1,80	327,35	415,24	1,80	0,00	1,80	0,00	100,00%	747,43	-	747,43
11.17	CI967	POSTE DE CONCRETO DUPLO T, RESISTÊNCIA NOMINAL 200KG, H= 8,00M, PESO APROXIMADO 400KG	UN	1,00	713,79	905,44	1,00	0,00	1,00	0,00	100,00%	905,44	-	905,44
11.18	CI496	INTERTRIPTEOR UMA TELA SINTÉTICA E TONDA UNIVERSAL 10A 250V	UN	1,00	28,46	37,37	1,00	0,00	1,00	0,00	100,00%	37,37	-	37,37
11.19	CI494	INTERTRIPTEOR UMA TELA SINTÉTICA 10A 250V	UN	2,00	18,02	19,05	2,00	0,00	2,00	0,00	100,00%	38,10	-	38,10
11.20	91936	CAIXA OCTOGONAL 4" X 4" PVC, INSTALADA EM LAJE - FORNECIMENTO E INSTALAÇÃO, AF_12/2015	UN	3,00	10,26	13,01	3,00	0,00	3,00	0,00	100,00%	39,03	-	39,03
11.21	16432	CAIXA DE EMBUITR PVC - 4x2 RETANGULAR	UN	3,00	1,70	2,16	3,00	0,00	3,00	0,00	100,00%	6,48	-	6,48
11.22	18815	CAPO DE ALUMÍNIO ISOLADO XLPE 06/11V 10MM2	M	63,00	1,52	1,93	63,00	0,00	63,00	0,00	100,00%	121,59	-	121,59
<b>SERVIÇOS PRELIMINARES</b>						<b>R\$ 58.705,17</b>					<b>58,00%</b>	<b>R\$ 6.486,54</b>		<b>R\$ 13.278,44</b>
12.1	CI630	LOCAÇÃO DA OBRA - EXECUÇÃO DE GABARITO	M2	9,37	5,91	7,50	9,37	0,00	9,37	0,00	100,00%	70,28	-	70,28
<b>MOVIMENTO DE TERRA</b>						<b>R\$ 70,28</b>					<b>100,00%</b>	<b>R\$ 70,28</b>		<b>R\$ 70,28</b>
12.2.1	93388	ESCOVAÇÃO MANUAL DE VILA COM PROFUNDIDADE MENOR OU IGUAL A 1,20 M, AF_02/2021	M3	2,46	64,57	81,91	2,46	0,00	2,46	0,00	100,00%	201,50	-	201,50
12.2.2	93382	REATERMO MANUAL DE VULVAS COM COMPACTAÇÃO MECANIZADA, AF_04/2018	M3	0,69	25,12	31,85	0,69	0,00	0,69	0,00	100,00%	21,98	-	21,98
12.2.3	CO330	ATERRO C/COMPACTAÇÃO MANUAL S/CONTROLE, MAT. C/ADQUISIÇÃO	M3	2,43	90,60	114,93	2,43	0,00	2,43	0,00	100,00%	279,28	-	279,28
<b>FUNDAÇÕES E ESTRUTURA</b>						<b>R\$ 6.182,56</b>					<b>77,00%</b>	<b>R\$ 0,00</b>		<b>R\$ 6.273,89</b>
12.3.1	96617	LASTRO DE CONCRETO MAGRO, APLICADO EM BLOCOS DE CONCRETO OU SAPATAS, ESPESURA DE 3 CM, AF_08/2017	M2	0,64	17,76	22,53	0,64	0,00	0,64	0,00	100,00%	14,42	-	14,42
12.3.2	CO216	ARMADURA CA-50A MÉDIA D= 6,3 A 10,0mm	KG	101,17	13,71	17,39	74,12	0,00	74,12	27,05	73,00%	1.288,97	-	1.288,97
12.3.3	CO217	ARMADURA CA-60 FINA D=3,40 A 6,40mm	KG	31,77	11,98	15,20	23,28	0,00	23,28	8,49	73,00%	353,85	-	353,85

AV. 8 DE NOVEMBRO, ALDEOTA 1378 SALA 2 | JAGUARIBE-CE

CNPJ: 30.566.030/0001-20  
 SECRETARIA MUNICIPAL DE EDUCAÇÃO E CULTURA  
 PORTAL: 33.691/2021  
 CPF: 058.346.753-49

FCO: ELDER AVALANCHE BARROSO  
 Secretário Municipal de Educação e Cultura  
 PORTAL: 33.691/2021  
 CPF: 058.346.753-49

**LRS CONSTRUÇÃO E SERVIÇOS LTDA**  
 CNPJ: 30.566.030/0001-20  
 Beatriz Amorim Vidal  
 RNP: 0620401680 CPF: 058.346.733-95  
 ENGENHEIRA CIVIL



**CONSTRUÇÃO E SERVIÇOS**

**LRS CONSTRUÇÃO E SERVIÇOS LTDA**  
 CNPJ: 30.566.030/0001-20  
 LEANDRO RODRIGUES DA SILVA  
 Sócio Administrativo  
 CPF: 071.571.923-40

Validade: 12/06/2024  
 Emissão: 19/04/2024 a 10/06/2024  
 RNP: 001085158-14



**BOLETIM DE MEDIÇÃO**  
 PREFEITURA MUNICIPAL DE JAGUARIBE  
 CONTRATO: 20.03.04/2023

MEDIÇÃO Nº 04

PERÍODO DOS SERVIÇOS:  
 19/04/2024 a 10/06/2024  
 EMISSÃO:  
 quarta-feira, 12 de junho de 2024

VALORES (R\$)  
 CONTRATO: 20.03.04/2023  
 ADITIVO:  
 VALOR TOTAL SERV.  
 VALOR DA MEDIÇÃO  
 MEDIÇÃO ACUMULADA:  
 SALDO:

OBRA: CONTRATAÇÃO DE EMPRESA PARA CONSTRUÇÃO DE QUADRAS POLIESPORTIVAS NAS LOCALIDADES DE IPUEIRAS E BODE, JUNTO A SECRETARIA EDUCAÇÃO E CULTURA DO MUNICÍPIO DE JAGUARIBE-CE

CONTRATADA: LRS CONSTRUÇÃO E SERVIÇOS LTDA  
 CNPJ: 30.566.030/0001-20

PERÍODO DOS SERVIÇOS:  
 19/04/2024 a 10/06/2024  
 EMISSÃO:  
 quarta-feira, 12 de junho de 2024

VALORES (R\$)  
 CONTRATO: 20.03.04/2023  
 ADITIVO:  
 VALOR TOTAL SERV.  
 VALOR DA MEDIÇÃO  
 MEDIÇÃO ACUMULADA:  
 SALDO:

Item	Descrição	Medida	Valor Unit.	Valor Total	Porcentagem	Valor Unit.	Valor Total
12.3.4	CONCRETO P/VIAS, FCC 20 MPa COM AGREGADO ADQUIRIDO	M3	1,93	404,23	512,77	989,65	640,76
12.3.5	LANÇAMENTO E ALCATOA DE CONCRETO S/ ELEVAÇÃO	M3	0,84	130,79	165,91	139,36	26,55
12.3.6	LANÇAMENTO E ALCATOA DE CONCRETO C/ ELEVAÇÃO	M3	1,09	221,40	280,85	306,13	306,13
12.3.7	FORNA PLANA CHAPA CONDENSADA PLASTIFICADA, ESP = 18mm UTL, SX	M2	24,83	96,41	122,30	3.036,71	2.189,17
12.3.8	Laje pré-fabricada treliçada P/ PISO - VÃO DE 1,81 A 2,80 m	M2	9,37	123,33	155,18	1.454,04	1.454,04
12.4	<b>SISTEMA DE VEDAÇÃO VERTICAL</b>			<b>R\$ 4.074,25</b>		<b>R\$ 4.074,25</b>	<b>R\$ 4.074,25</b>
12.4.1	ALVENARIA DE TUDOLO CERÂMICO FURADO (9x19x19)cm / ARGAMASSA MISTA DE CAL HIDRATADA ESP = 10cm (1:2:6)	M2	44,71	58,03	73,61	3.291,10	3.291,10
12.4.2	ALVENARIA DE EMBAZAMENTO EM TUDOLO CERÂMICO FURADO C/ ARGAMASSA CIMENTO E AREIA 1:4	M3	1,04	593,64	753,03	783,15	783,15
12.5	<b>REVERTEIMENTOS INTERIORS E EXTERIORS</b>			<b>R\$ 7.940,82</b>		<b>R\$ 5.086,56</b>	<b>R\$ 2.854,26</b>
12.5.1	CERÂMICA ESALTADA REFINADA C/ ARG. PRÉ-FABRICADA ACIMA DE 30x30cm (900cm <sup>2</sup> ) - PEI-5/PEI-4 - P/ PAREDE	M2	17,60	87,46	110,94	1.952,54	1.952,54
12.5.2	REJUNTAMENTO C/ ARG. PRÉ-FABRICADA, JUNTA ENTRE 2mm E 6mm EM CERÂMICA, ACIMA DE 30x30 cm (900 cm <sup>2</sup> ) E HONDEJUNTOS (PAREDE/PISO)	M2	17,60	8,52	10,81	190,26	190,26
12.5.3	CHAPISCO C/ ARGAMASSA DE CIMENTO E AREIA S/ PENETRAR TRACO 1:3 ESP=5,0mm P/ TETO	M2	7,59	11,77	14,93	113,32	113,32
12.5.4	REBOCO C/ ARGAMASSA MISTA DE CIMENTO, CAL HIDRATADA E AREIA S/ PENETRAR, TRACO 1:2:8, ESP=20 mm P/ TETO	M2	7,59	35,13	44,56	338,21	338,21
12.5.5	CHAPISCO C/ ARGAMASSA DE CIMENTO E AREIA S/ PENETRAR TRACO 1:3 ESP = 5mm P/ PAREDE	M2	89,42	5,99	7,60	679,59	679,59
12.5.6	REBOCO C/ ARGAMASSA DE CIMENTO E AREIA PENETRADA, TRACO 1:3	M2	71,82	41,96	53,23	3.822,98	1.330,75
12.5.7	ERBOCO C/ ARGAMASSA DE CIMENTO E AREIA PENETRADA, TRACO 1:3	M2	17,60	37,80	47,95	843,92	843,92
12.6	<b>SISTEMA DE PISOS</b>			<b>R\$ 1.449,77</b>		<b>R\$ 1.449,77</b>	<b>R\$ 1.449,77</b>
12.6.1	LASTRO DE CONCRETO IMPERMEABILIZADO E-SOM	M2	7,59	43,56	57,79	438,63	438,63
12.6.2	REGULARIZAÇÃO DE BASE C/ ARGAMASSA CIMENTO E AREIA S/ PENETRAR, TRACO 1:4 - ESP = 3cm	M2	7,59	21,67	27,49	208,65	208,65
12.6.3	CERÂMICA ESALTADA REFINADA C/ ARG. PRÉ-FABRICADA ACIMA DE 30x30 cm (900 cm <sup>2</sup> ) - PEI-5/PEI-4 - P/ PISO	M2	7,59	83,25	105,60	801,50	801,50
12.6.4	REJUNTAMENTO C/ ARG. PRÉ-FABRICADA, JUNTA ENTRE 2mm E 6mm EM CERÂMICA, ACIMA DE 30x30 cm (900 cm <sup>2</sup> ) E HONDEJUNTOS (PAREDE/PISO)	M2	7,59	8,52	10,81	82,05	82,05
12.6.5	PISO INTERTRAVADO TPO TIOILINHO (20X10XCM) 35MPa, COR CINZA - COMPACTAÇÃO MECANIZADA	M2	2,02	46,42	58,88	118,94	118,94
12.7	<b>SISTEMA DE COBERTURA</b>			<b>R\$ 1.803,31</b>		<b>R\$ 1.803,31</b>	<b>R\$ 1.803,31</b>
12.7.1	COBERTURA C/TELA ONDULADA DE FIBRO-CIMENTO E= 6mm (CHANCEIAMENTO)	M2	7,04	117,87	149,52	1.052,62	1.052,62
12.7.2	CHAFIM PRÉ-MOLDADO DE CONCRETO	M2	2,51	108,11	137,14	344,22	344,22

AV. 8 DE NOVENBRO, ALDEOTA 1378 SALA 2 | JAGUARIBE-CE

CNPJ: 30.566.030/0001-20

FCO, ELDEA C/VALDANTE BARROSO  
 Secretário Municipal da Educação  
 e Cultura - Jaguaribe/CE  
 PORARI Nº 2691/2021  
 CPF: 43.347.003-49



**LRS CONSTRUÇÃO E SERVIÇOS LTDA**  
 CNPJ: 30.566.030/0001-20  
 Beatriz Amorim Vidal  
 RNP: 0620401680 CPF: 058.346.753-95  
 ENGENHEIRA CIVIL

**CONSTRUÇÃO E SERVIÇOS**

**LRS CONSTRUÇÃO E SERVIÇOS LTDA**  
 CNPJ: 30.566.030/0001-20  
 LEANDRO RODRIGUES DA SILVA  
 Sócio Administrativo  
 CPF: 07.07.571.923-40

CPF: 07.07.571.923-40  
 LEANDRO RODRIGUES DA SILVA  
 Sócio Administrativo

PREFEITURA MUNICIPAL DE JAGUARIBE		BOLETIM DE MEDIÇÃO										VALORES (R\$)				
CONTRATO: 20.03.04/2023		MEDIÇÃO N° 04										CONTRATO: 20.03.04/2023				
PERÍODO DOS SERVIÇOS: 19/04/2024 a 10/06/2024		MEDIÇÃO N° 04										ADITIVO:				
EMISSION: quarta-feira, 12 de Junho de 2024		MEDIÇÃO N° 04										VALOR TOTAL SERV.				
CNPJ: 30.566.030/0001-20		MEDIÇÃO N° 04										VALOR DA MEDIÇÃO				
CONTRATADA: LRS CONSTRUÇÃO E SERVIÇOS LTDA		MEDIÇÃO N° 04										MEDIÇÃO ACUMULADA:				
30.566.030/0001-20		MEDIÇÃO N° 04										SALDO:				
12.7.3	C249	RUIO DE CHAPA GALVANIZADA 26 DESENVOLVIMENTO 33cm	M	7,54	33,01	41,87	315,70	0,00	0,00	7,54	0,00%	-	-	-	R\$	764.488,65
12.7.4	C0662	CALHA DE FIBERGLASS ESP = 2mm DESENVOLVIMENTO 30cm	M	4,14	36,33	46,08	190,77	0,00	0,00	4,14	0,00%	-	-	-	R\$	764.488,65
<b>13.8</b>		<b>ESQUADRIAS</b>												R\$ 0,00	R\$ 0,00	
12.8.1	100701	PORTA DE FERRO, DE ABRIR, TIPO GRADE COM CHAPA, COM GUARNIÇÕES. AF_12/2019	M2	2,94	553,85	702,56	2.065,53	0,00	0,00	2,94	0,00%	-	-	-	R\$	-
12.8.2	C1361	FECHADURA COMPLETA PARA PORTA INTERNA	UN	2,00	117,45	148,99	297,96	0,00	0,00	2,00	0,00%	-	-	-	R\$	-
12.8.3	C0804	CORGOO ANTI-CHUVA (50x40)cm C/ARG. CIMENTO E AREIA TRACO 1:3	M2	0,64	80,64	102,29	65,47	0,00	0,00	0,64	0,00%	-	-	-	R\$	-
<b>13.9</b>		<b>PINTURAS E ACABAMENTOS</b>												R\$ 0,00	R\$ 0,00	
12.9.1	86488	APLICÇÃO MANUAL DE PINTURA COM TINTA LÁTEX ACRÍLICA EM TETO, DUAS DEMÃOS. AF_06/2014	M2	7,59	13,75	17,44	132,37	0,00	0,00	7,59	0,00%	-	-	-	R\$	-
12.9.2	86489	APLICÇÃO MANUAL DE PINTURA COM TINTA LÁTEX ACRÍLICA EM PAREDES, DUAS DEMÃOS. AF_06/2014	M2	71,82	12,14	15,40	1.106,03	0,00	0,00	71,82	0,00%	-	-	-	R\$	-
12.9.3	C1279	ESMALTE DUAS DEMÃOS EM ESQUADRIAS DE FERRO	M2	5,88	36,63	46,47	273,24	0,00	0,00	5,88	0,00%	-	-	-	R\$	-
<b>13.10</b>		<b>INSTALAÇÕES HIDROSSANITÁRIAS</b>												R\$ 1.869,15	R\$ 0,00	
<b>13.10.1</b>		<b>INSTALAÇÕES HIDRÁULICAS</b>												R\$ 503,05	R\$ 503,05	
12.10.1.1	C2615	TUBO PVC SOLD. MARRON D= 20mm (1/2")	M	1,62	5,37	6,81	11,03	0,00	0,00	1,62	100,00%	-	-	-	R\$	11,03
12.10.1.2	C2616	TUBO PVC SOLD. MARRON D= 25mm (3/4")	M	15,80	7,28	9,23	145,83	0,00	0,00	15,80	100,00%	-	-	-	R\$	145,83
12.10.1.3	C2617	TUBO PVC SOLD. MARRON D= 32mm (1")	M	0,64	11,29	14,32	9,16	0,00	0,00	0,64	100,00%	-	-	-	R\$	9,16
12.10.1.4	C2618	TUBO PVC SOLD. MARRON D= 40mm (1 1/4")	M	0,66	16,81	21,32	14,07	0,00	0,00	0,66	100,00%	-	-	-	R\$	14,07
12.10.1.5	94703	ADAPTADOR COM FLANGE E ANEL DE VEDAÇÃO, PVC, SOLDÁVEL, DN 25 MM X 3/4", INSTALADO EM RESERVAÇÃO DE ÁGUA DE EDIFICAÇÃO QUE POSSUA RESERVATÓRIO DE FIBRA/FIBROCIMENTO FORNECIMENTO E INSTALAÇÃO. AF_06/2016	UN	1,00	20,34	25,80	25,80	0,00	0,00	1,00	100,00%	-	-	-	R\$	25,80
12.10.1.6	94704	ADAPTADOR COM FLANGE E ANEL DE VEDAÇÃO, PVC, SOLDÁVEL, DN 32 MM X 1", INSTALADO EM RESERVAÇÃO DE ÁGUA DE EDIFICAÇÃO QUE POSSUA RESERVATÓRIO DE FIBRA/FIBROCIMENTO FORNECIMENTO E INSTALAÇÃO. AF_06/2016	UN	1,00	27,20	34,50	34,50	0,00	0,00	1,00	100,00%	-	-	-	R\$	34,50
12.10.1.7	C2158	REGISTRO DE GAVETA BRUTO D= 25mm (1")	UN	2,00	55,03	69,81	139,62	0,00	0,00	2,00	100,00%	-	-	-	R\$	139,62
12.10.1.8	103041	REGISTRO DE ESFERA, PVC, ROSCÁVEL, COM BORBOLETA, 1/2" - FORNECIMENTO E INSTALAÇÃO. AF_08/2021	UN	1,00	19,95	25,31	25,31	0,00	0,00	1,00	100,00%	-	-	-	R\$	25,31
12.10.1.9	103947	BUCHA DE REDUÇÃO, CURTA, PVC, SOLDÁVEL, DN 25 X 20 MM, INSTALADO EM RAMAL OU SUB-RAMAL DE ÁGUA - FORNECIMENTO E INSTALAÇÃO. AF_06/2022	UN	1,00	5,08	6,44	6,44	0,00	0,00	1,00	100,00%	-	-	-	R\$	6,44
12.10.1.10	89409	JOELHO 45 GRAUS, PVC, SOLDÁVEL, DN 25MM, INSTALADO EM RAMAL DE DISTRIBUIÇÃO DE ÁGUA - FORNECIMENTO E INSTALAÇÃO. AF_06/2022	UN	1,00	7,80	9,89	9,89	0,00	0,00	1,00	100,00%	-	-	-	R\$	9,89
12.10.1.11	89358	JOELHO 90 GRAUS, PVC, SOLDÁVEL, DN 20MM, INSTALADO EM RAMAL OU SUB-RAMAL DE ÁGUA - FORNECIMENTO E INSTALAÇÃO. AF_06/2022	UN	1,00	6,35	8,05	8,05	0,00	0,00	1,00	100,00%	-	-	-	R\$	8,05

FCO ELDER CALMON BARROSO  
 Secretário Municipal da Educação  
 e Cultura - Jaguaribe/CE  
 PO 11.000, Nº 265/2021  
 CPF: 743.347.003-49

CNPJ: 30.566.030/0001-20

AV. 8 DE NOVEMBRO, ALDEOTA 1378 SALA 2 | JAGUARIBE-CE

**LRS CONSTRUÇÃO E SERVIÇOS LTDA**  
 CNPJ: 30.566.030/0001-20  
 Beatriz Amorim Vidal  
 RNP: 0620401680 CPF: 058.346.753-95  
 ENGENHEIRA CIVIL



**CONSTRUÇÃO E SERVIÇOS**

**LRS CONSTRUÇÃO E SERVIÇOS LTDA**  
 CNPJ: 30.566.030/0001-20  
 LEANDRO RODRIGUES DA SILVA  
 Sócio Administrativo  
 CPF: 07.571.923-40



**BOLETIM DE MEDIÇÃO**  
 PREFEITURA MUNICIPAL DE JAGUARIBE  
 CONTRATO: 20.03.04/2023

**MEDIÇÃO N° 04**  
 PERÍODO DOS SERVIÇOS:  
 19/04/2024 a 10/06/2024  
 EMISSÃO:  
 quarta-feira, 12 de junho de 2024

**VALORES (R\$)**  
 CONTRATO: 20.03.04/2023  
 ADITIVO: R\$ -  
 VALOR TOTAL SERV. R\$ 754.488,65  
 VALOR DA MEDIÇÃO R\$ 118.966,83  
 MEDIÇÃO ACUMULADA: R\$ 259.825,97  
 SALDO: R\$ 494.662,68

12.10.1.12	89362	JOELHO 90 GRAUS, PVC, SOLDAVEL, DN 25MM, INSTALADO EM RAMAL OU SUB-RAMAL DE AGUA - FORNECIMENTO E INSTALAÇÃO. AF_08/2022	UN	1,00	7,57	9,60	9,60	1,00	0,00	1,00	0,00	100,00%	9,60	-	9,60
12.10.1.13	89367	JOELHO 90 GRAUS, PVC, SOLDAVEL, DN 32MM, INSTALADO EM RAMAL OU SUB-RAMAL DE AGUA - FORNECIMENTO E INSTALAÇÃO. AF_08/2022	UN	1,00	10,89	13,81	13,81	1,00	0,00	1,00	0,00	100,00%	13,81	-	13,81
12.10.1.14	3515	JOELHO PVC, SOLDAVEL, COM BUCHA DE LATÃO, 90 GRAUS, 20 MM X 1/2", PARA AGUA FRIA PREDIAL.	UN	1,00	7,18	9,11	9,11	1,00	0,00	1,00	0,00	100,00%	9,11	-	9,11
12.10.1.15	20147	JOELHO PVC, SOLDAVEL, COM BUCHA DE LATÃO, 90 GRAUS, 25 MM X 1/2", PARA AGUA FRIA PREDIAL.	UN	1,00	5,91	7,50	7,50	1,00	0,00	1,00	0,00	100,00%	7,50	-	7,50
12.10.1.16	88624	ITÊ DE REDUÇÃO, PVC, SOLDAVEL, DN 40MM X 32MM, INSTALADO EM PRUMADA DE AGUA - FORNECIMENTO E INSTALAÇÃO. AF_08/2022	UN	1,00	16,58	21,03	21,03	1,00	0,00	1,00	0,00	100,00%	21,03	-	21,03
12.10.1.17	89440	TE, PVC, SOLDAVEL, DN 25MM, INSTALADO EM RAMAL DE DISTRIBUIÇÃO DE AGUA - FORNECIMENTO E INSTALAÇÃO. AF_08/2022	UN	1,00	9,70	12,30	12,30	1,00	0,00	1,00	0,00	100,00%	12,30	-	12,30
<b>12.10.2</b>		<b>INSTALAÇÕES SANITÁRIAS</b>				<b>R\$ 8.435,58</b>						<b>21,00%</b>	<b>R\$ 1.366,10</b>	<b>R\$ 0,00</b>	<b>R\$ 1.366,10</b>
12.10.2.1	89711	TUBO PVC, SERIE NORMAL, ESGOTO PREDIAL, DN 40 MM, FORNECIDO E INSTALADO EM RAMAL DE DESCARGA OU RAMAL DE ESGOTO SANITÁRIO. AF_08/2022	M	2,54	17,25	21,88	59,58	2,54	0,00	2,54	0,00	100,00%	59,58	-	59,58
12.10.2.2	89798	TUBO PVC, SERIE NORMAL, ESGOTO PREDIAL, DN 50 MM, FORNECIDO E INSTALADO EM PRUMADA DE ESGOTO SANITÁRIO OU VENTILAÇÃO. AF_08/2022	M	10,94	11,90	15,10	165,19	10,94	0,00	10,94	0,00	100,00%	165,19	-	165,19
12.10.2.3	89714	TUBO PVC, SERIE NORMAL, ESGOTO PREDIAL, DN 100 MM, FORNECIDO E INSTALADO EM RAMAL DE DESCARGA OU RAMAL DE ESGOTO SANITÁRIO. AF_08/2022	M	7,64	33,75	42,81	327,07	7,64	0,00	7,64	0,00	100,00%	327,07	-	327,07
12.10.2.4	C3566	CAIXA SIFONADA 150X150X50cm COM GRELHA - PARABO POPULAR	UN	2,00	47,09	59,73	119,46	2,00	0,00	2,00	0,00	100,00%	119,46	-	119,46
12.10.2.5	C0605	CAIXA DE INSPEÇÃO EM ALVENARIA - 1/2 TIPO COMUM	M2	1,00	151,11	191,68	191,68	1,00	0,00	1,00	0,00	100,00%	191,68	-	191,68
12.10.2.6	89725	JOELHO 45 GRAUS, PVC, SERIE NORMAL, ESGOTO PREDIAL, DN 40 MM, JUNTA SOLDAVEL, FORNECIDO E INSTALADO EM RAMAL DE DESCARGA OU RAMAL DE ESGOTO SANITÁRIO. AF_08/2022	UN	2,00	7,52	9,54	19,08	2,00	0,00	2,00	0,00	100,00%	19,08	-	19,08
12.10.2.7	89724	JOELHO 90 GRAUS, PVC, SERIE NORMAL, ESGOTO PREDIAL, DN 40 MM, JUNTA SOLDAVEL, FORNECIDO E INSTALADO EM RAMAL DE DESCARGA OU RAMAL DE ESGOTO SANITÁRIO. AF_08/2022	UN	4,00	10,35	13,13	52,52	4,00	0,00	4,00	0,00	100,00%	52,52	-	52,52
12.10.2.8	89801	JOELHO 90 GRAUS, PVC, SERIE NORMAL, ESGOTO PREDIAL, DN 50 MM, JUNTA ELÁSTICA, FORNECIDO E INSTALADO EM PRUMADA DE ESGOTO SANITÁRIO OU VENTILAÇÃO. AF_08/2022	UN	6,00	9,89	12,55	75,30	6,00	0,00	6,00	0,00	100,00%	75,30	-	75,30
12.10.2.9	89744	JOELHO 90 GRAUS, PVC, SERIE NORMAL, ESGOTO PREDIAL, DN 100 MM, JUNTA ELÁSTICA, FORNECIDO E INSTALADO EM RAMAL DE DESCARGA OU RAMAL DE ESGOTO SANITÁRIO. AF_08/2022	UN	1,00	27,40	34,76	34,76	1,00	0,00	1,00	0,00	100,00%	34,76	-	34,76
12.10.2.10	00003659	JUNCO SIMPLES, PVC, DN 100 X 50 MM, SERIE NORMAL PARA ESGOTO PREDIAL.	UN	2,00	17,65	22,39	44,78	2,00	0,00	2,00	0,00	100,00%	44,78	-	44,78
12.10.2.11	C1761	LUBA SIMPLES PVC BRANCO PRESSOTO 50mm (2)	UN	8,00	8,60	10,91	87,28	8,00	0,00	8,00	0,00	100,00%	87,28	-	87,28

AV. 8 DE NOVENBRO, ALDEOTA 1378 SALA 2 | JAGUARIBE-CE  
 CNPJ: 30.566.030/0001-20

FCO. ELDER V. SANTANA BARROSO  
 Secretário Municipal de Educação e Cultura  
 PORTARIA Nº 269/2021  
 CPF: 02.271.003-49



**LRS CONSTRUÇÃO E SERVIÇOS LTDA**  
 CNPJ: 30.566.030/0001-20  
 Beatriz Amorim Vidal  
 RNP: 0620401680 CPF: 058.346.753-95  
 ENGENHEIRA CIVIL

**LRS CONSTRUÇÃO E SERVIÇOS LTDA**

**LRS CONSTRUÇÃO E SERVIÇOS LTDA**  
 LEANDRO RODRIGUES DA SILVA  
 Sócio Administrativo  
 CPF: 07.571.923-40

**LRS CONSTRUÇÃO E SERVIÇOS LTDA**  
 CNPJ: 30.566.030/0001-20  
 LEANDRO RODRIGUES DA SILVA  
 Sócio Administrativo  
 CPF: 07.571.923-40

LRS		BOLETIM DE MEDIÇÃO										VALORES (R\$)		
PREFEITURA MUNICIPAL DE JAGUARIBE												CONTRATO: 20.03.04/2023		
CONTRATO: 20.03.04/2023												ADITIVO:		
MEDIÇÃO N° 04												R\$ 764.488,65		
PERÍODO DOS SERVIÇOS: 19/04/2024 a 10/06/2024												R\$ 764.488,65		
EMISSION: quarta-feira, 12 de Junho de 2024												R\$ 118.966,83		
CONTRATADA: LRS CONSTRUÇÃO E SERVIÇOS LTDA												R\$ 269.825,97		
SERVIÇOS LTDA												R\$ 494.662,68		
30.566.030/0001-20												R\$ 91,68		
CNPJ: 30.566.030/0001-20												R\$ 0,00		
12.10.2.12	C1758	LUVA SIMPLES PVC BRANCO P/ESGOTO 100mm (4")	UN	4,00	18,07	22,92	91,68	4,00	0,00	0,00	100,00%	91,68	-	91,68
12.10.2.13	89825	TE. PVC. SERIE NORMAL. ESGOTO PREDIAL, DN 50 X 50 MM, JUNTA ELÁSTICA, FORNECIDO E INSTALADO EM PRUMADA DE ESGOTO SANITÁRIO OU VENTILAÇÃO. AF_09/2022	UN	2,00	18,25	23,15	46,30	2,00	0,00	0,00	100,00%	46,30	-	46,30
12.10.2.14	89796	TE. PVC. SERIE NORMAL. ESGOTO PREDIAL, DN 100 X 100 MM, JUNTA ELÁSTICA, FORNECIDO E INSTALADO EM RAMAL DE DESCARGA OU RAMAL DE ESGOTO SANITÁRIO. AF_08/2022	UN	1,00	43,69	55,42	55,42	1,00	0,00	0,00	100,00%	55,42	-	55,42
12.10.2.15	C7832	FOSSA SÉPTICA E SUMIDOURO EM ALVENARIA	UN	1,00	3.996,44	5.069,46	5.069,46	1,00	0,00	0,00	0,00%	-	-	-
<b>12.10.3</b>	<b>LOUÇAS, METAIS E ACESSÓRIOS</b>						<b>R\$ 3.400,62</b>				<b>0,00%</b>	<b>R\$ 0,00</b>		<b>R\$ 0,00</b>
12.10.3.1	102605	CAIXA D'ÁGUA EM POLIETILENO, 500 LITROS - FORNECIMENTO E INSTALAÇÃO. AF_06/2021	UN	1,00	276,31	350,50	350,50	0,00	0,00	0,00	0,00%	-	-	-
12.10.3.2	C0348	BACIA DE LOUÇA BRANCA C/CAIXA ACRILADA	UN	2,00	719,19	912,29	1.824,58	0,00	0,00	2,00	0,00%	-	-	-
12.10.3.3	100849	ASSENTAMENTO SANITÁRIO CONVENCIONAL - FORNECIMENTO E INSTALAÇÃO. AF_01/2020	UN	2,00	43,50	55,16	110,36	0,00	0,00	2,00	0,00%	-	-	-
12.10.3.4	C1619	LAVATÓRIO DE LOUÇA BRANCA S/COLLUNA C/TORNEIRA E ACESSÓRIOS	UN	2,00	439,57	557,59	1.115,18	0,00	0,00	2,00	0,00%	-	-	-
<b>12.11</b>	<b>SERVIÇOS FINAIS</b>						<b>R\$ 101,55</b>				<b>0,00%</b>	<b>R\$ 0,00</b>		<b>R\$ 0,00</b>
12.11.1	C1628	LIMPEZA GERAL	M2	7,99	10,55	13,38	101,55	0,00	0,00	7,99	0,00%	-	-	-
<b>13</b>	<b>DIVERSOS</b>						<b>R\$ 10.846,57</b>				<b>0,00%</b>	<b>R\$ 0,00</b>		<b>R\$ 0,00</b>
13.1	C1349	CONJUNTO PARA FUTSAL COM TRAVES OFICIAIS DE 3,00 X 2,00 M EM TUBO DE AÇO GALVANIZADO 3" COM REQUADRO EM TUBO DE 1" - PINTURA EM PRIMER COM TINTA ESMALTE SINTÉTICO E REDES	CJ	1,00	3.401,27	4.314,51	4.314,51	0,00	0,00	1,00	0,00%	-	-	-
13.2	C1351	CONJUNTO PARA QUADRA DE VOLEI OFICIAL COM POSTES EM TUBO DE AÇO GALVANIZADO 3". H = "235" CM, PINTURA EM TINTA ESMALTE SINTÉTICO, REDE DE NYLON COM 2 MM, MALHA 10 X 10 CM E ANTENAS OFICIAIS	CJ	1,00	2.064,87	2.619,29	2.619,29	0,00	0,00	1,00	0,00%	-	-	-
13.3	C1347	CONJUNTO PARA BASQUETE COM TABELAS EM COMPENSADO NAVAL, MODELO OFICIAL, 1,05X1,80M, ESP. 18MM, COMPLETO, INCLUSIVE ESTRUTURA EM TUBOS DE AÇO GALVANIZADO DE 4" E DE 1". ACABAMENTO EM MASSA PLÁSTICA, PRIMER E TINTA ESMALTE SINTÉTICO, COM REFORÇO TIPO MÃO FRANCESA, AVANÇO LIVRE DE 2,50M	CJ	1,00	3.086,14	3.914,77	3.914,77	0,00	0,00	1,00	0,00%	-	-	-
<b>14</b>	<b>SERVIÇOS FINAIS</b>						<b>R\$ 881,80</b>				<b>0,00%</b>	<b>R\$ 0,00</b>		<b>R\$ 0,00</b>
14.1	C3447	LIMPEZA DE PISO EM ÁREA URBANIZADA	M2	616,64	1,13	1,43	881,80	0,00	0,00	616,64	0,00%	-	-	-
<b>CONSTRUÇÃO DA QUADRA POLIESPORTIVA COM BANHEIRO - SÍTIO BODE</b>												<b>R\$ 9.579,84</b>	<b>R\$ 9.579,84</b>	
<b>ADMINISTRAÇÃO LOCAL DE OBRA</b>												<b>R\$ 0,00</b>	<b>R\$ 1.636,44</b>	
1.1	PNJ00102	ADMINISTRAÇÃO LOCAL DE OBRA - TIPO 6	MES	3,00	1.290,06	1.636,44	4.909,32	1,00	1,00	2,00	33,00%	-	-	1.636,44
<b>2</b>	<b>SERVIÇOS PRELIMINARES</b>						<b>R\$ 1.437,43</b>				<b>100,00%</b>	<b>R\$ 0,00</b>		<b>R\$ 1.437,43</b>
2.1	C1937	PLACAS PADRÃO DE OBRA	M2	6,00	146,93	186,36	1.118,28	6,00	0,00	6,00	100,00%	-	-	1.118,28
2.2	C919	LIMPEZA MECANIZADA DE TERRENO COM REMOÇÃO DE CÂMADA VEGETAL, UTILIZANDO TRATOR DE ESTERIAS	M2	616,64	0,18	0,23	141,83	616,64	0,00	616,64	100,00%	-	-	141,83

FCO: FULBERTO DE ARAUJO BARROSO  
 Secretário Municipal da Educação  
 e Cultura - Jaguaribe/CE  
 PO: 1378, Sala 2 | 259/2021  
 CPF: 743.347.003-49

**CNPJ: 30.566.030/0001-20**  
 AV. 8 DE NOVEMBRO, ALDEOTA 1378 SALA 2 | JAGUARIBE-CE





**LRS CONSTRUÇÃO E SERVIÇOS LTDA**  
 CNPJ: 30.566.030/0001-20  
 Beatriz Amorim Vidal  
 RNP: 0620401680 CPF: 058.346.753-95  
 ENGENHEIRA CIVIL

**CONSTRUÇÃO E SERVIÇOS**



**LRS CONSTRUÇÃO E SERVIÇOS LTDA**  
 CNPJ: 30.566.030/0001-20  
 Beatriz Amorim Vidal  
 RNP: 0620401680 CPF: 058.346.753-95  
 ENGENHEIRA CIVIL

**CONSTRUÇÃO E SERVIÇOS**



**LRS CONSTRUÇÃO E SERVIÇOS LTDA**  
 CNPJ: 30.566.030/0001-20  
 Beatriz Amorim Vidal  
 RNP: 0620401680 CPF: 058.346.753-95  
 ENGENHEIRA CIVIL

BOLETIM DE MEDIÇÃO										VALORES (R\$)		
PREFEITURA MUNICIPAL DE JAGUARIBE										CONTRATO: 20.03.04/2023		
CONTRATO: 20.03.04/2023										ADITIVO:		
MEDIÇÃO N° 04										R\$ 764.488,65		
PERÍODO DOS SERVIÇOS: 19/04/2024 a 10/06/2024										VALOR TOTAL SERV. R\$ 764.488,65		
EMISSÃO: quarta-feira, 12 de Junho de 2024										VALOR DA MEDIÇÃO R\$ 118.966,83		
CONTRATADA: LRS CONSTRUÇÃO E SERVIÇOS LTDA										MEDIÇÃO ACUMULADA: R\$ 269.825,97		
30.566.030/0001-20										SALDO: R\$ 494.662,68		
CNPJ:										R\$ 197,32		
OBRA: CONTRATAÇÃO DE EMPRESA PARA CONSTRUÇÃO DE QUADRAS POLIESPORTIVAS NAS LOCALIDADES DE IPEJERAS E BODE, JUNTO A SECRETARIA EDUCAÇÃO E CULTURA DO MUNICÍPIO DE JAGUARIBE-CE										R\$ 6.484,97		
2.3	C2873	LOCAÇÃO DA OBRA COM AUXÍLIO TOPOGRÁFICO (ÁREA ATÉ 5000 M2)	M2	616,64	0,25	0,32	197,32	616,64	0,00	100,00%	197,32	197,32
<b>3</b>	<b>MONTAGEM DE TERRA R\$ 7.819,53</b>											
3.1	93358	ESCAVAÇÃO MANUAL DE VALA COM PROFUNDIDADE MENOR OU IGUAL A 1,30 M. AF_02/2021	M3	14,85	64,57	81,91	1.215,36	0,00	0,00	0,00%	-	-
3.2	93382	REATERRO MANUAL DE VALAS COM COMPACTAÇÃO MECANIZADA. AF_04/2016	M3	3,71	25,12	31,86	118,20	0,00	0,00	0,00%	-	-
3.3	C0928	CORTE E ATERRO COMPENSADO S/CONTROLE DO GRAU DE COMPACTAÇÃO	M3	201,18	7,42	9,41	1.893,10	201,18	0,00	100,00%	1.893,10	1.893,10
3.4	C3533	TRANSPORTE DE MATERIAL, EXCETO ROCHA EM CAMINHÃO ATÉ 5 KM	M3	105,95	23,29	29,54	3.129,76	105,95	0,00	100,00%	3.129,76	3.129,76
3.5	C3146	COMPACTAÇÃO DE ATERROS 100% P.N	M3	105,95	3,57	4,53	479,95	105,95	0,00	100,00%	479,95	479,95
3.6	C3209	ESCAVAÇÃO E CARGA DE MATERIAL 2-CAT.	M3	105,95	7,31	9,27	982,16	105,95	0,00	100,00%	982,16	982,16
<b>4</b>	<b>FUNDAÇÕES R\$ 5.800,49</b>											
4.1	C0054	ALVENARIA DE EMBASAMENTO DE PEDRA ARGAMASSADA	M3	11,14	410,48	520,66	5.800,49	0,00	0,00	0,00%	-	-
<b>5</b>	<b>ESTRUTURA R\$ 11.569,39</b>											
5.1	93204	CINTA DE AMARRAÇÃO DE ALVENARIA MOLDADA IN LOCO EM CONCRETO. AF_03/2016	M	61,95	78,58	78,58	7.135,06	0,00	0,00	0,00%	-	-
5.2	92435	MONTAGEM E DESMONTAGEM DE FÓRMA DE PILARES RETANGULARES E ESTRUTURAS SIMILARES, PE-DIRETO SIMPLER, EM CHAPA DE MADEIRA COMPENSADA PLASTIFICADA, 12 UTILIZAÇÕES. AF_09/2020	M2	44,93	56,99	56,99	528,67	0,00	0,00	0,00%	-	-
5.3	C0216	ARMADURA CA-SUA MÉDIA D= 6,3 A 10,0mm	KG	114,82	13,71	17,39	1.991,50	0,00	0,00	0,00%	-	-
5.4	C0217	ARMADURA CA-60 FINA D= 3,40 A 6,40mm	KG	42,87	11,98	15,20	651,62	0,00	0,00	0,00%	-	-
5.5	C0842	CONCRETO PVTIBR, FCK 20 MPa COM AGREGADO AQUISRIDO	M3	404,23	512,77	512,77	953,75	0,00	0,00	0,00%	-	-
5.6	C1604	LANÇAMENTO E APLICAÇÃO DE CONCRETO S/ ELEVAÇÃO	M3	130,79	165,91	165,91	306,59	0,00	0,00	0,00%	-	-
<b>6</b>	<b>MURETA R\$ 11.627,84</b>											
6.1	C0074	ALVENARIA DE TÍDULO CERÂMICO BURADO (9x19x19)cm C/ARGAMASSA MISTA DE CAL HIDRATADA ESP=20 cm	M2	46,40	101,65	128,94	5.982,82	0,00	0,00	0,00%	-	-
6.2	C0776	CHAPISCO C/ ARGAMASSA DE CIMENTO E AREIA S/PENEIRAR TRACO 1:3 ESP. = 5mm F/ PARQUE	M2	92,80	5,99	7,60	705,28	0,00	0,00	0,00%	-	-
6.3	C3028	REBOCO C/ ARGAMASSA DE CIMENTO E AREIA PENEIRADA, TRACO 1:3	M2	92,80	41,96	53,23	4.939,74	0,00	0,00	0,00%	-	-
<b>7</b>	<b>MURO R\$ 90.383,17</b>											
7.1	C1807	MURO CONTORNO DE ALVENARIA E CONCRETO (PILAR+CINTA) REBOCADO COM PINTURA	M2	255,92	266,32	340,36	87.104,93	0,00	0,00	0,00%	-	-
7.2	100701	PORTA DE FERRO, DE ABRIR, TIPO GRADE COM CHAPA, COM GUARNIÇÕES. AF_12/2019	M2	4,40	553,85	702,66	3.091,26	0,00	0,00	0,00%	-	-
7.3	C1360	FECHADURA COMPLETA PARA PORTA EXTERNA	UN	1,00	123,75	156,98	156,98	0,00	0,00	0,00%	-	-

FCO. FIDER CAVALANTE BARROSO  
 Secretário Municipal da Educação  
 e Cultura - Jaguaribe/CE  
 PORTAL Nº 289/2021  
 CPF: 743.347.003-49

AV. 8 DE NOVEMBRO, ALDEOTA 1378 SALA 2 | JAGUARIBE-CE  
 CNPJ: 30.566.030/0001-20



**LRS CONSTRUÇÃO E SERVIÇOS LTDA**  
 CNPJ: 30.566.030/0001-20  
 Beatriz Amorim Vidal  
 RNP: 0620401680 CPF: 058.346.753-95  
 ENGENHEIRA CIVIL

**CONSTRUÇÃO E SERVIÇOS LTDA**

**LRS CONSTRUÇÃO E SERVIÇOS LTDA**  
 CNPJ: 30.566.030/0001-20  
 LEANDRO RODRIGUES DA SILVA  
 Sócio Administrativo  
 CPF: 07.171.923-40

**BOLETIM DE MEDIÇÃO**

PREFEITURA MUNICIPAL DE JAGUARIBE		CONTRATO: 20.03.04/2023		MEDIÇÃO N° 04		VALORES (R\$)							
CONTRATO: 20.03.04/2023		PERÍODO DOS SERVIÇOS:		19/04/2024 a 10/06/2024		CONTRATO: 20.03.04/2023							
CONTRATADA: LRS CONSTRUÇÃO E SERVIÇOS LTDA		EMISSÃO:		12 de Junho de 2024		ADITIVO:							
30.566.030/0001-20		CNPJ:		-		VALOR TOTAL SERV.:							
-		-		-		R\$ 764.488,65							
-		-		-		VALOR DA MEDIÇÃO:							
-		-		-		R\$ 118.966,83							
-		-		-		MEDIÇÃO ACUMULADA:							
-		-		-		R\$ 269.825,97							
-		-		-		SALDO:							
-		-		-		R\$ 494.662,68							
11.7	C1.093	DISJUNTOR MONOPOLAR EM QUADRO DE DISTRIBUIÇÃO 16A	UN	20,14	25,55	0,00	1,00	0,00%	-	-	-	-	
11.8	C1.196	ELETRODUTO PVC ROSC.INCL.CONEXÕES D= 25mm (3/4")	M	14,66	18,60	1,148,74	0,00	61,76	0,00%	-	-	-	
11.9	C1.197	ELETRODUTO PVC ROSC.INCL.CONEXÕES D= 32mm (1")	M	22,21	28,17	1.776,96	0,00	63,08	0,00%	-	-	-	
11.10	C1.199	ELETRODUTO PVC ROSC.INCL.CONEXÕES D= 50mm (1.1/2")	M	30,38	38,54	363,82	0,00	9,44	0,00%	-	-	-	
11.11	91885	ELETRODUTO FLEXÍVEL CORRUGADO REFORÇADO, PVC, DN 25 MM (3/4"), PARA CIRCUITOS TERMINAIS, INSTALADO EM PARDE - FORNECIMENTO E INSTALAÇÃO. AF_12/2015	M	9,65	12,24	143,09	0,00	11,69	0,00%	-	-	-	
11.12	C0534	CABO ISOLADO PVC 750V 4MM2	M	7,22	9,16	4.726,56	0,00	516,00	0,00%	-	-	-	
11.13	C0540	CABO ISOLADO PVC 750V 2,5MM2	M	5,95	7,55	593,43	0,00	78,80	0,00%	-	-	-	
11.14	C3504	CAIXA ALVENARIA / REBOCO / C/ TAMPA CONCRETO S/ FUNDO DI=30x30x50 cm	UN	152,65	193,64	1.355,46	0,00	7,00	0,00%	-	-	-	
11.15	C2090	QUADRO P/ MEDIÇÃO EM POSTE DE CONCRETO	UN	1.311,47	1.663,60	1.663,60	0,00	1,00	0,00%	-	-	-	
11.16	C1.803	MURETA C/ TIJOLO MACIÇO, REBOCADA, INCL. FUNDAMENTOS	M2	327,35	415,24	747,43	0,00	1,80	0,00%	-	-	-	
11.17	C4967	POSTE DE CONCRETO DUPLO T, RESISTÊNCIA NOMINAL 2000KG, H= 8,00M, PESO APROXIMADO 400KG	UN	713,79	905,44	905,44	0,00	1,00	0,00%	-	-	-	
11.18	C1.496	INTERRUPTOR UMA TECLA SIMPLES E TOMADA UNIVERSAL 10A 250V	UN	29,46	37,37	37,37	0,00	1,00	0,00%	-	-	-	
11.19	C1.494	INTERRUPTOR UMA TECLA SIMPLES 10A 250V	UN	15,02	19,05	38,10	0,00	2,00	0,00%	-	-	-	
11.20	91936	CAIXA OCTOGONAL 4" X 4", PVC, INSTALADA EM LAJE - FORNECIMENTO E INSTALAÇÃO. AF_12/2015	UN	10,26	13,01	39,03	0,00	3,00	0,00%	-	-	-	
11.21	16432	CAIXA DE EMBUTIR PVC - 9x2 RETANGULAR	UN	1,70	2,16	6,48	0,00	3,00	0,00%	-	-	-	
11.22	18815	CABO DE ALUMÍNIO ISOLADO XLPE 06/1KV 10MM2	M	1,52	1,93	115,80	0,00	60,00	0,00%	-	-	-	
<b>12 BANHEIROS</b>													
<b>12.1 SERVIÇOS PRELIMINARES</b>													
12.1.1	C1.630	LOCAÇÃO DA OBRA - EXECUÇÃO DE GABARITO	M2	5,91	7,50	70,28	0,00	9,37	0,00%	R\$ 0,00	R\$ 0,00	R\$ 0,00	
<b>12.2 MOVIMENTO DE TERRA</b>													
12.2.1	93388	ESCAVAÇÃO MANUAL DE VALA COM PROFUNDIDADE MENOR OU IGUAL A 1,30 M. AF_02/2021	M3	64,57	81,91	201,50	0,00	2,46	0,00%	R\$ 0,00	R\$ 0,00	R\$ 0,00	
12.2.2	93382	REATERO MANUAL DE VALAS COM COMPACTAÇÃO MECANIZADA. AF_04/2016	M3	25,12	31,86	21,98	0,00	0,89	0,00%	-	-	-	
12.2.3	C0330	ATERRO C/COMPACTAÇÃO MANUAL S/CONTROLE, NAT. C/ADUBISGUA	M3	90,60	114,93	279,28	0,00	2,43	0,00%	-	-	-	
<b>12.3 FUNDAMENTOS E ESTRUTURA</b>													
12.3.1	96617	LASTRO DE CONCRETO MAGRO, APLICADO EM BLOCOS DE CORCIMENTO OU SAPATAS, ESPESURA DE 3 CM. AF_08/2017	M2	17,76	22,53	14,42	0,00	0,64	0,00%	-	-	-	
12.3.2	C0216	ARMADURA CA-50A, MEDIA D= 6,3 A 10,0mm	KG	13,71	17,39	1.759,35	0,00	101,17	0,00%	-	-	-	
12.3.3	C0217	ARMADURA CA-50 FINA D=3,40 A 6,40mm	KG	11,98	15,20	462,90	0,00	31,77	0,00%	-	-	-	

FCO. FIDELIS CAVALCANTE BARROSO  
 Secretário Municipal da Educação  
 e Desporto - Jaguaribe/CE  
 PONEBIA Nº 269/2021  
 CPF: 743.347.003-49

AV. 8 DE NOVEMBRO, ALDEOTA 1378 SALA 2 | JAGUARIBE-CE  
 CNPJ: 30.566.030/0001-20



*Leandro Rodrigues da Silva*  
**LRS CONSTRUÇÃO E SERVIÇOS LTDA**  
 CNPJ: 30.566.030/0001-20  
**LEANDRO RODRIGUES DA SILVA**  
 Sócio Administrativo  
 CPF: 077.571.923-40



**LRS CONSTRUÇÃO E SERVIÇOS LTDA**  
 CNPJ: 30.566.030/0001-20  
 Beatriz Amorim Vidal  
 RNP: 0620401680 CPF: 058.346.753-95  
 ENGENHEIRA CIVIL

Yukio Diógenes Bezerra  
 Eng. Civil CREA - CE 341929  
 RNP: 0618515844

BOLETIM DE MEDIÇÃO		PREFEITURA MUNICIPAL DE JAGUARIBE		CONTRATO: 20.03.04/2023		MEDIÇÃO N° 04		VALORES (R\$)				
				CONTRATO: 20.03.04/2023		PERÍODO DOS SERVIÇOS:		ADITIVO:				
				CONTRATADA: LRS CONSTRUÇÃO E SERVIÇOS LTDA		19/04/2024 a 10/06/2024		R\$ 764.488,65				
				30.566.030/0001-20		EMISSION: 19/04/2024 a 10/06/2024		R\$ 764.488,65				
				CNPJ: 30.566.030/0001-20		quarta-feira, 12 de Junho de 2024		R\$ 118.966,83				
								R\$ 269.825,97				
								R\$ 494.662,68				
<b>OBRA: CONTRATAÇÃO DE EMPRESA PARA CONSTRUÇÃO DE QUADRAS POLIESPORTIVAS NAS LOCALIDADES DE IPUERAS E BODE, JUNTO A SECRETARIA EDUCAÇÃO E CULTURA DO MUNICÍPIO DE JAGUARIBE-CE</b>												
12.3.4	C0842	CONCRETO PYMBR., FCK 20 MPa COM AGREGADO ADQUIRIDO	M3	1,93	404,23	512,77	989,65	0,00	1,93	0,00%	-	-
12.3.5	C1604	LANÇAMENTO E APLICAÇÃO DE CONCRETO S/ ELEVAÇÃO	M3	0,84	130,79	165,91	139,36	0,00	0,84	0,00%	-	-
12.3.6	C1603	LANÇAMENTO E APLICAÇÃO DE CONCRETO C/ ELEVAÇÃO	M3	1,09	221,40	280,85	306,13	0,00	1,09	0,00%	-	-
12.3.7	C3991	FORMA PLANA CHAPA COMPENSADA PLASTIFICADA, ESP. = 18mm UTIL. 5X	M2	24,83	96,41	122,30	3.056,71	0,00	24,83	0,00%	-	-
12.3.8	C4181	LAJE PRÉ-FABRICADA TRELICADA P/ PISO - VÃO DE 1,81 A 2,80 m	M2	9,37	122,33	155,18	1.454,04	0,00	9,37	0,00%	-	-
<b>12.4 SISTEMA DE VEDAÇÃO VERTICAL</b>												
12.4.1	C0073	ALVENARIA DE TÍDULO CERÂMICO FURADO (9x19x19)cm C/ARGAMASSA MISTA DE CAL HIDRATADA ESP = 10cm (1:2:8)	M2	44,71	58,03	73,61	3.291,10	0,00	44,71	0,00%	-	-
12.4.2	C4592	ALVENARIA DE EMBASAMENTO EM TÍDULO CERÂMICO FURADO C/ ARGAMASSA CIMENTO E AREIA 1:4	M3	1,04	993,64	753,03	783,15	0,00	1,04	0,00%	-	-
<b>12.5 REVESTIMENTOS INTERNOS E EXTERNOS</b>												
12.5.1	C4445	CERÂMICA ESMALTADA RETIFICADA C/ ARG. PRÉ-FABRICADA ACIMA DE 30x30cm (900cm²) - PEI-5/PEI-4 - P/ PAREDE	M2	17,60	87,46	110,94	1.952,54	0,00	17,60	0,00%	-	-
12.5.2	C1427	REJUNTAMENTO C/ ARG. PRÉ-FABRICADA, JUNTA ENTRE 2mm E 8mm EM CERÂMICA, ACIMA DE 30x30 cm (900 cm²) E PORCELANÁTOS (PAREDE/PISO)	M2	17,60	8,52	10,81	190,26	0,00	17,60	0,00%	-	-
12.5.3	C0778	CHAPISCO C/ ARGAMASSA DE CIMENTO E AREIA S/ PREENHEIRAR TRACO 1:3 ESP=5 mm P/ TETO	M2	7,59	11,77	14,93	113,32	0,00	7,59	0,00%	-	-
12.5.4	C3034	REBOCO C/ ARGAMASSA MISTA DE CIMENTO, CAL, HIDRATADA E AREIA S/ PREENHEIRAR, TRACO 1:2:8, ESP=20 mm P/ TETO	M2	7,59	35,13	44,56	338,21	0,00	7,59	0,00%	-	-
12.5.5	C0776	CHAPISCO C/ ARGAMASSA DE CIMENTO E AREIA S/PREENHEIRAR TRACO 1:3 ESP. = 5mm P/ PAREDE	M2	89,42	5,99	7,60	679,59	0,00	89,42	0,00%	-	-
12.5.6	C3028	REBOCO C/ ARGAMASSA DE CIMENTO E AREIA PENEIRADA, TRACO 1:3	M2	71,82	41,96	53,23	3.822,98	0,00	71,82	0,00%	-	-
12.5.7	C3023	EMBOCO C/ ARGAMASSA DE CIMENTO E AREIA PENEIRADA, TRACO 1:3	M2	17,60	37,80	47,95	843,92	0,00	17,60	0,00%	-	-
<b>12.6 SISTEMA DE PISOS</b>												
12.6.1	C1607	LASTRO DE CONCRETO IMPERMEABILIZADO E=6CM	M2	7,59	45,56	57,79	438,63	0,00	7,59	0,00%	-	-
12.6.2	C2179	REGULARIZAÇÃO DE BASE C/ ARGAMASSA CIMENTO E AREIA S/ PREENHEIRAR, TRACO 1:4 - ESP = 3cm	M2	7,59	21,67	27,49	208,65	0,00	7,59	0,00%	-	-
12.6.3	C3001	CERÂMICA ESMALTADA RETIFICADA C/ ARG. PRÉ-FABRICADA ACIMA DE 30x30 cm (900 cm²) - PEI-5/PEI-4 - P/ PISO	M2	7,59	83,25	105,60	801,50	0,00	7,59	0,00%	-	-
12.6.4	C1427	REJUNTAMENTO C/ ARG. PRÉ-FABRICADA, JUNTA ENTRE 2mm E 8mm EM CERÂMICA, ACIMA DE 30x30 cm (900 cm²) E PORCELANÁTOS (PAREDE/PISO)	M2	7,59	8,52	10,81	82,05	0,00	7,59	0,00%	-	-
12.6.5	C4819	PISO INTERTRAVADO TIPO TÍDOLINHO (20X10X6)CM 35MPa, COR CINZEA - COMPACTAÇÃO MECANIZADA	M2	2,02	46,42	56,88	118,94	0,00	2,02	0,00%	-	-
<b>12.7 SISTEMA DE COBERTURA</b>												
								<b>R\$ 4.074,25</b>	<b>0,00%</b>	<b>R\$ 0,00</b>	<b>R\$ 0,00</b>	<b>R\$ 0,00</b>
								<b>R\$ 7.940,82</b>	<b>0,00%</b>	<b>R\$ 0,00</b>	<b>R\$ 0,00</b>	<b>R\$ 0,00</b>
								<b>R\$ 1.649,77</b>	<b>0,00%</b>	<b>R\$ 0,00</b>	<b>R\$ 0,00</b>	<b>R\$ 0,00</b>
								<b>R\$ 1.903,31</b>	<b>0,00%</b>	<b>R\$ 0,00</b>	<b>R\$ 0,00</b>	<b>R\$ 0,00</b>

FCO. ELIO CAVALANTE BARROSO  
 Secretário Municipal de Educação  
 e Cultura - Jaguaribe/CE  
 PORTARIA Nº 289/2021  
 CNP: 143.347.603-49

**CNPJ: 30.566.030/0001-20**  
 AV. 8 DE NOVEMBRO, ALDEOTA 1378 SALA 2 | JAGUARIBE-CE



CONSTRUÇÃO E SERVIÇOS LTDA

LRS CONSTRUÇÃO E SERVIÇOS LTDA

CNPJ: 30.566.030/0001-20

Beatriz Amorim Vidal

RNP: 0620401680 CPF: 058.346.753-95

ENGENHEIRA CIVIL

RECEBIMOS  
LRS CONSTRUÇÃO E SERVIÇOS LTDA  
RNP: 0620401680

LRS		BOLETIM DE MEDIÇÃO										VALORES (R\$)			
PREFEITURA MUNICIPAL DE JAGUARIBE		CONTRATO: 20.03.04/2023										CONTRATO: 20.03.04/2023			
SECRETARIA EDUCAÇÃO E CULTURA DO MUNICÍPIO DE JAGUARIBE-CE		MEDIÇÃO N° 04										ADITIVO:			
OBRA: CONTRATAÇÃO DE EMPRESA PARA CONSTRUÇÃO DE QUADRAS POLIESPORTIVAS NAS LOCALIDADES DE IPUERIAS E BODE, JUNTO A SECRETARIA EDUCAÇÃO E CULTURA DO MUNICÍPIO DE JAGUARIBE-CE		PERÍODO DOS SERVIÇOS: 19/04/2024 a 10/06/2024										R\$ 764.488,65			
		EMISSÃO: quarta-feira, 12 de junho de 2024										R\$ 764.488,65			
		CONTRATADA: LRS CONSTRUÇÃO E SERVIÇOS LTDA										R\$ 118.966,83			
		CNPJ: 30.566.030/0001-20										R\$ 269.825,97			
		R\$ 2.428,98										R\$ 494.662,68			
12.7.1	C0802	COBERTURA C/TELHA ONDULADA DE FIBRO-CIMENTO E= 6mm (C/MADEIRAMENTO)	M2	117,87	149,52	7,04	0,00	0,00	0,00	0,00	7,04	0,00%	-	-	-
12.7.2	C0773	CHAPIM PRÉ-MOLDADO DE CONCRETO	M2	108,11	137,14	2,51	0,00	0,00	0,00	0,00	2,51	0,00%	-	-	-
12.7.3	C2249	RUIPO DE CHAPA GALVANIZADA 26 DESENVOLVIMENTO 33cm	M	33,01	41,87	7,54	0,00	0,00	0,00	0,00	7,54	0,00%	-	-	-
12.7.4	C0662	CAIHA DE FIBERGLASS ESP. = 2mm DESENVOLVIMENTO 30cm	M	36,33	46,08	4,14	0,00	0,00	0,00	0,00	4,14	0,00%	-	-	-
<b>12.8</b>	<b>ESQUADRIAS</b>											<b>0,00%</b>	<b>R\$ 0,00</b>	<b>R\$ 0,00</b>	<b>R\$ 0,00</b>
12.8.1	100701	PORTA DE FERRO, DE ABRIR, TIPO GRADE COM CHAPA, COM GUARNIÇÕES. AF_12/2019	M2	553,85	702,56	2,94	0,00	0,00	0,00	0,00	2,94	0,00%	-	-	-
12.8.2	C1361	FECHADURA COMPLETA PARA PORTA INTERNA	UN	117,45	148,99	2,00	0,00	0,00	0,00	0,00	2,00	0,00%	-	-	-
12.8.3	C0804	COBOGO ANTI-CHUVA (50x40)cm C/ARG. CIMENTO E AREIA TRAÇO 1:3	M2	80,64	102,29	0,64	0,00	0,00	0,00	0,00	0,64	0,00%	-	-	-
<b>12.9</b>	<b>PINTURAS E ACABAMENTOS</b>											<b>0,00%</b>	<b>R\$ 0,00</b>	<b>R\$ 0,00</b>	<b>R\$ 0,00</b>
12.9.1	68488	APLICAÇÃO MANUAL DE PINTURA COM TINTA LÁTEX ACRÍLICA EM TETO, DUAS DEMÃO. AF_06/2014	M2	13,75	17,44	7,59	0,00	0,00	0,00	0,00	7,59	0,00%	-	-	-
12.9.2	68489	APLICAÇÃO MANUAL DE PINTURA COM TINTA LÁTEX ACRÍLICA EM PAREDES, DUAS DEMÃO. AF_06/2014	M2	12,14	15,40	71,82	0,00	0,00	0,00	0,00	71,82	0,00%	-	-	-
12.9.3	C1279	ESMALTE DUAS DEMÃO EM ESQUADRIAS DE FERRO	M2	36,63	46,47	5,88	0,00	0,00	0,00	0,00	5,88	0,00%	-	-	-
<b>12.10</b>	<b>INSTALAÇÕES HIDROSSANITÁRIAS</b>											<b>0,00%</b>	<b>R\$ 0,00</b>	<b>R\$ 0,00</b>	<b>R\$ 0,00</b>
<b>12.10.1</b>	<b>INSTALAÇÕES HIDRAULICAS</b>											<b>0,00%</b>	<b>R\$ 0,00</b>	<b>R\$ 0,00</b>	<b>R\$ 0,00</b>
12.10.1.1	C2615	TUBO PVC SOLD. MARROM D= 20mm (1/2")	M	9,37	6,81	1,62	0,00	0,00	0,00	0,00	1,62	0,00%	-	-	-
12.10.1.2	C2616	TUBO PVC SOLD. MARROM D= 25mm (3/4")	M	7,28	9,23	15,80	0,00	0,00	0,00	0,00	15,80	0,00%	-	-	-
12.10.1.3	C2817	TUBO PVC SOLD. MARROM D= 32mm (1")	M	11,29	14,32	0,64	0,00	0,00	0,00	0,00	0,64	0,00%	-	-	-
12.10.1.4	C2618	TUBO PVC SOLD. MARROM D= 40mm (1 1/4")	M	16,81	21,32	0,66	0,00	0,00	0,00	0,00	0,66	0,00%	-	-	-
12.10.1.5	94703	ADAPTADOR COM FLANGE E ANEL DE VEDAÇÃO, PVC, SOLDÁVEL, DN 25 MM X 3/4". INSTALADO EM RESERVAÇÃO DE ÁGUA DE EDIFICAÇÃO QUE POSSUA RESERVATÓRIO DE FIBRA/FIBROCIMENTO FORNHECIMENTO E INSTALAÇÃO. AF_06/2016	UN	20,34	25,80	1,00	0,00	0,00	0,00	0,00	1,00	0,00%	-	-	-
12.10.1.6	94704	ADAPTADOR COM FLANGE E ANEL DE VEDAÇÃO, PVC, SOLDÁVEL, DN 32 MM X 1". INSTALADO EM RESERVAÇÃO DE ÁGUA DE EDIFICAÇÃO QUE POSSUA RESERVATÓRIO DE FIBRA/FIBROCIMENTO FORNHECIMENTO E INSTALAÇÃO. AF_06/2016	UN	27,20	34,50	1,00	0,00	0,00	0,00	0,00	1,00	0,00%	-	-	-
12.10.1.7	C2158	REGISTRO DE GAVETA BRUTO D= 25mm (1")	UN	55,03	69,81	2,00	0,00	0,00	0,00	0,00	2,00	0,00%	-	-	-
12.10.1.8	103041	REGISTRO DE ESFERA, PVC, ROSCÁVEL, COM BORBOLETA, 1/2". FORNHECIMENTO E INSTALAÇÃO. AF_06/2021	UN	19,95	25,31	1,00	0,00	0,00	0,00	0,00	1,00	0,00%	-	-	-
12.10.1.9	103947	BUCHA DE REDUÇÃO, CURTA, PVC, SOLDÁVEL, DN 25 X 20 MM, INSTALADO EM RAMAL OU SUB-RAMAL DE ÁGUA. FORNHECIMENTO E INSTALAÇÃO. AF_06/2022	UN	5,08	6,44	1,00	0,00	0,00	0,00	0,00	1,00	0,00%	-	-	-
<b>FCO: FEDERATIVA DE JAGUARIBO</b> Secretário Municipal de Educação e Cultura: <b>Leandro Rodrigues da Silva</b> PORTARIA Nº 69/2021 CPF: 740.847.003-49													<b>R\$ 10.339,25</b>	<b>R\$ 0,00</b>	<b>R\$ 0,00</b>
<b>R\$ 503,05</b>													<b>R\$ 0,00</b>	<b>R\$ 0,00</b>	<b>R\$ 0,00</b>

CPNJ: 30.566.030/0001-20  
LEANDRO RODRIGUES DA SILVA  
Sócio Administrativo  
CPF: 077.571.923-40

CPNJ: 30.566.030/0001-20  
AV. 8 DE NOVEMBRO, ALDEOTA 1378 SALA 2 | JAGUARIBE-CE



CONSTRUÇÃO E SERVIÇOS LTDA

LRS CONSTRUÇÃO E SERVIÇOS LTDA  
CNPJ: 30.566.030/0001-20  
Beatriz Amorim Vidal  
CPF: 058.346.753-95  
RNP: 0620401680  
ENGENHEIRA CIVIL

YUMI T. SILVA (CPF: 00000000000)  
ENG. CIVIL CHEFE DE FOLHA  
RNP: 5618518323

BOLETIM DE MEDIÇÃO

PREFEITURA MUNICIPAL DE JAGUARIBE		MEDIÇÃO N° 04										VALORES (R\$)			
CONTRATO: 20.03.04/2023		PERÍODO DOS SERVIÇOS: 19/04/2024 a 10/06/2024										CONTRATO: 20.03.04/2023			
		EMISSÃO: quarta-feira, 12 de Junho de 2024										ADITIVO:			
		CONTRATADA: LRS CONSTRUÇÃO E SERVIÇOS LTDA										VALOR TOTAL SERV.:			
		CNPJ: 30.566.030/0001-20										VALOR DA MEDIÇÃO			
												MEDIÇÃO ACUMULADA:			
												SALDO:			
12.10.1.10	89409	JOELHO 45 GRAUS, PVC, SOLDÁVEL, DN 25MM, INSTALADO EM RAMAL DE DISTRIBUIÇÃO DE ÁGUA - FORNECIMENTO E INSTALAÇÃO. AF_06/2022	UN	1,00	7,80	9,89	9,89	0,00	0,00	1,00	0,00%	-	-	R\$	764.488,65
12.10.1.11	89358	JOELHO 90 GRAUS, PVC, SOLDÁVEL, DN 20MM, INSTALADO EM RAMAL OU SUB-RAMAL DE ÁGUA - FORNECIMENTO E INSTALAÇÃO. AF_06/2022	UN	1,00	6,35	8,05	8,05	0,00	0,00	1,00	0,00%	-	-	R\$	764.488,65
12.10.1.12	89362	JOELHO 90 GRAUS, PVC, SOLDÁVEL, DN 25MM, INSTALADO EM RAMAL OU SUB-RAMAL DE ÁGUA - FORNECIMENTO E INSTALAÇÃO. AF_06/2022	UN	1,00	7,57	9,60	9,60	0,00	0,00	1,00	0,00%	-	-	R\$	118.966,83
12.10.1.13	89367	JOELHO 90 GRAUS, PVC, SOLDÁVEL, DN 32MM, INSTALADO EM RAMAL OU SUB-RAMAL DE ÁGUA - FORNECIMENTO E INSTALAÇÃO. AF_06/2022	UN	1,00	10,89	13,81	13,81	0,00	0,00	1,00	0,00%	-	-	R\$	269.825,97
12.10.1.14	00003515	JOELHO PVC, SOLDÁVEL, COM BUCHA DE LATÃO, 90 GRAUS, 20 MM X 1/2", PARA ÁGUA FRIA PREDIAL	UN	1,00	7,18	9,11	9,11	0,00	0,00	1,00	0,00%	-	-	R\$	494.662,68
12.10.1.15	00020147	JOELHO PVC, SOLDÁVEL, COM BUCHA DE LATÃO, 90 GRAUS, 25 MM X 1/2", PARA ÁGUA FRIA PREDIAL	UN	1,00	5,91	7,50	7,50	0,00	0,00	1,00	0,00%	-	-	R\$	-
12.10.1.16	89624	TÊ DE REDUÇÃO, PVC, SOLDÁVEL, DN 40MM X 32MM, INSTALADO EM PRUMADA DE ÁGUA - FORNECIMENTO E INSTALAÇÃO. AF_06/2022	UN	1,00	16,58	21,03	21,03	0,00	0,00	1,00	0,00%	-	-	R\$	-
12.10.1.17	89440	TÊ, PVC, SOLDÁVEL, DN 25MM, INSTALADO EM RAMAL DE DISTRIBUIÇÃO DE ÁGUA - FORNECIMENTO E INSTALAÇÃO. AF_06/2022	UN	1,00	9,70	12,30	12,30	0,00	0,00	1,00	0,00%	-	-	R\$	-
<b>12.10.2</b>		<b>INSTALAÇÕES SANITÁRIAS</b>										<b>R\$ 9.435,56</b>			
12.10.2.1	89711	TUBO PVC, SERIE NORMAL, ESGOTO PREDIAL, DN 40 MM, FORNECIDO E INSTALADO EM RAMAL DE DESCARGA OU RAMAL DE ESGOTO SANITÁRIO. AF_08/2022	M	2,54	17,25	21,86	21,86	0,00	0,00	2,54	0,00%	-	-	R\$	-
12.10.2.2	89798	TUBO PVC, SERIE NORMAL, ESGOTO PREDIAL, DN 50 MM, FORNECIDO E INSTALADO EM PRUMADA DE ESGOTO SANITÁRIO OU VENTILAÇÃO. AF_08/2022	M	10,94	11,90	15,10	15,10	0,00	0,00	10,94	0,00%	-	-	R\$	-
12.10.2.3	89714	TUBO PVC, SERIE NORMAL, ESGOTO PREDIAL, DN 100 MM, FORNECIDO E INSTALADO EM RAMAL DE DESCARGA OU RAMAL DE ESGOTO SANITÁRIO. AF_08/2022	M	7,64	33,75	43,81	43,81	0,00	0,00	7,64	0,00%	-	-	R\$	-
12.10.2.4	C3586	CADA SIFONADA 150X150X500M COM GRELHA - PADRÃO POPULAR	UN	2,00	47,09	99,73	99,73	0,00	0,00	2,00	0,00%	-	-	R\$	-
12.10.2.5	C0605	CADA DE INSPEÇÃO EM ALVENARIA - 1/2 TIPOLO COMUM	M2	1,00	151,11	191,68	191,68	0,00	0,00	1,00	0,00%	-	-	R\$	-
12.10.2.6	89726	JOELHO 45 GRAUS, PVC, SERIE NORMAL, ESGOTO PREDIAL, DN 40 MM, JUNTA SOLDÁVEL, FORNECIDO E INSTALADO EM RAMAL DE DESCARGA OU RAMAL DE ESGOTO SANITÁRIO. AF_08/2022	UN	2,00	7,52	9,54	9,54	0,00	0,00	2,00	0,00%	-	-	R\$	-
12.10.2.7	89724	JOELHO 90 GRAUS, PVC, SERIE NORMAL, ESGOTO PREDIAL, DN 40 MM, JUNTA SOLDÁVEL, FORNECIDO E INSTALADO EM RAMAL DE DESCARGA OU RAMAL DE ESGOTO SANITÁRIO. AF_08/2022	UN	4,00	10,35	13,13	13,13	0,00	0,00	4,00	0,00%	-	-	R\$	-

LRS CONSTRUÇÃO E SERVIÇOS LTDA  
CNPJ: 30.566.030/0001-20  
LEANDRO RODRIGUES DA SILVA  
Sócio Administrativo  
CPF: 077.571.923-40

FCO. ELDER CAVALCANTE BARROSO  
Secretaria Municipal de Educação  
e Cultura - Jaguaribe/CE  
PO Box 269/2021  
CPF: 077.367.003-49

AV. 8 DE NOVEMBRO, ALDEOTA 1378 SALA 2 | JAGUARIBE-CE  
CNPJ: 30.566.030/0001-20



CONSTRUÇÃO E SERVIÇOS LTDA

LRS CONSTRUÇÃO E SERVIÇOS LTDA  
CNPJ: 30.566.030/0001-20  
Beatriz Amorim Vidal  
RNP: 0620401680 CPF: 058.347.37  
ENGENHEIRA

YURI FERREIRA  
Eng. Civil (CREA-05/2010)  
RNP: 501251232

LRS		BOLETIM DE MEDIÇÃO										VALORES (R\$)	
PREFEITURA MUNICIPAL DE JAGUARIBE		CONTRATO: 20.03.04/2023										CONTRATO: 20.03.04/2023	
		MEDIÇÃO Nº 04										R\$ 764.488,65	
		PERÍODO DOS SERVIÇOS: 19/04/2024 a 10/06/2024										R\$ 764.488,65	
		EMISSÃO: quarta-feira, 12 de Junho de 2024										R\$ 118.966,83	
		CONTRATADA: LRS CONSTRUÇÃO E SERVIÇOS LTDA										R\$ 269.825,97	
		CNPJ: 30.566.030/0001-20										R\$ 494.662,68	
OBRA: CONTRATAÇÃO DE EMPRESA PARA CONSTRUÇÃO DE QUADRAS POLIESPORTIVAS NAS LOCALIDADES DE IPUERIAS E BODE, JUNTO A SECRETARIA EDUCAÇÃO E CULTURA DO MUNICÍPIO DE JAGUARIBE-CE													
12.10.2.8	89801	UN	6,00	9,86	12,55	75,30	0,00	0,00	6,00	0,00%	-	-	
12.10.2.9	89744	UN	1,00	27,40	34,76	34,76	0,00	0,00	1,00	0,00%	-	-	
12.10.2.10	00003659	UN	2,00	17,65	22,36	44,78	0,00	0,00	2,00	0,00%	-	-	
12.10.2.11	C1761	UN	8,00	8,60	10,91	87,28	0,00	0,00	8,00	0,00%	-	-	
12.10.2.12	C1758	UN	4,00	18,07	22,92	91,68	0,00	0,00	4,00	0,00%	-	-	
12.10.2.13	89825	UN	2,00	18,25	23,15	46,30	0,00	0,00	2,00	0,00%	-	-	
12.10.2.14	89796	UN	1,00	43,69	55,42	55,42	0,00	0,00	1,00	0,00%	-	-	
12.10.2.15	C2832	UN	1,00	3.996,44	5.069,48	5.069,48	0,00	0,00	1,00	0,00%	-	-	
<b>12.10.3 LOUÇAS METAIS E ACESSÓRIOS</b>													
12.10.3.1	102605	UN	1,00	276,31	350,50	350,50	0,00	0,00	1,00	0,00%	R\$ 0,00	R\$ 0,00	
12.10.3.2	C0348	UN	2,00	719,19	912,29	1.824,58	0,00	0,00	2,00	0,00%	-	-	
12.10.3.3	108849	UN	2,00	43,50	95,18	110,36	0,00	0,00	2,00	0,00%	-	-	
12.10.3.4	C1619	UN	2,00	439,57	557,59	1.115,18	0,00	0,00	2,00	0,00%	-	-	
<b>12.11 SERVIÇOS FINAIS</b>													
12.11.1	C1628	M2	7,59	10,55	13,38	101,55	0,00	0,00	7,59	0,00%	R\$ 0,00	R\$ 0,00	
<b>13 DIVERSOS</b>													
13.1	C1349	CI	1,00	3.401,27	4.314,51	4.314,51	0,00	0,00	1,00	0,00%	-	-	
13.2	C1351	CI	1,00	2.064,87	2.619,29	2.619,29	0,00	0,00	1,00	0,00%	-	-	

LRS CONSTRUÇÃO E SERVIÇOS LTDA

CNPJ: 30.566.030/0001-20  
LEANDRO RODRIGUES DA SILVA  
Sócio Administrativo  
CPF: 077.571.923-40

FCO. ELDER AVALIANTE BARROSO  
Secretaria Municipal da Educação  
e Cultura - Jaguaribe/CE  
PO Box 103, nº 269/7021  
CPF: 3.347.003-49

AV. 8 DE NOVIEMBRO, ALDEOTA 1378 SALA 2 | JAGUARIBE-CE

CNPJ: 30.566.030/0001-20





**BOLETIM DE MEDIÇÃO**

PREFEITURA MUNICIPAL DE JAGUARIBE

CONTRATO: 20.03.04/2023

MEDIÇÃO Nº 04

PERÍODO DOS SERVIÇOS:  
19/04/2024 a 10/06/2024

EMISSÃO:  
quarta-feira, 12 de junho de 2024

VALORES (R\$)

CONTRATO: 20.03.04/2023	R\$	764.488,55
ADITIVO:	R\$	-
VALOR TOTAL SERV.	R\$	764.488,55
VALOR DA MEDIÇÃO	R\$	118.966,83
MEDIÇÃO ACUMULADA:	R\$	269.825,97
SALDO:	R\$	494.662,68

OBRA: CONTRATAÇÃO DE EMPRESA PARA CONSTRUÇÃO DE QUADRAS POLIESPORTIVAS NAS LOCALIDADES DE IPUERAS E BODE, JUNTO A SECRETARIA EDUCAÇÃO E CULTURA DO MUNICÍPIO DE JAGUARIBE-CE

CONTRATADA: LRS CONSTRUÇÃO E SERVIÇOS LTDA  
CNPJ: 30.566.030/0001-20

13.3	C1347	CONJUNTO PARA BASQUETE COM TABELAS EM COMBENSADO NIVAL, MODELO OFICIAL, 1,05X1,90M, ESP. 18MM, COMPLETO, INCLUSIVE ESTRUTURA EM TUBOS DE AÇO GALVANIZADO DE 4" E DE 1", ACABAMENTO EM MASSA PLÁSTICA, PRIMER E TINTA ESMALTE SINTÉTICO, COM REFORÇO TIPO MÃO FRANCESA, AVANÇO LIVRE DE 2,30M	C	1,00	3.086,14	3.914,77	3.914,77	0,00	0,00	1,00	0,00%	R\$ 0,00	R\$ 0,00	R\$ 0,00
<b>SERVIÇOS FINAIS</b>														
14.1	C3447	LMPEZA DE PISO EM ÁREA URBANIZADA	M2	616,64	1,13	1,43	891,80	0,00	0,00	616,64	0,00%	R\$ 0,00	R\$ 0,00	R\$ 0,00
		CONSTRUÇÃO DA QUADRA POLIESPORTIVA COM BANHEIRO - SÍTIO IPUERAS			VALOR ORÇAMENTO C/ BDI:	R\$	370.393,09	VALOR MEDIÇÃO C/ BDI:	R\$	118.966,83	PERÍODO	32,12%	TOTAL GERAL DO BOLETIM C/ BDI (26,85%) R\$	R\$ 118.966,83
		CONSTRUÇÃO DA QUADRA POLIESPORTIVA COM BANHEIRO - SÍTIO BODE			VALOR ORÇAMENTO C/ BDI:	R\$	394.095,56	VALOR MEDIÇÃO C/ BDI:	R\$	-	PERÍODO	0,00%	PORC GERAL DOS SERV/CONCLUIDOS (CENTO E DEZOTTO MIL NOVECENTOS E SESENTA E SEIS REAIS E OITENTA E TRÊS CENTAVOS)	R\$ 150.859,14
					VALOR TOTAL C/ BDI	R\$	764.488,65		R\$	118.966,83	PERÍODO	15,56%		R\$ 269.825,97

Yuliana F. de S. Barros  
RUA: CRUZEIRO DO SUL, 105-3016-001  
PO Box 1001-201  
CE: 55100-000

*Leandro Rodrigues da Silva*  
**LRS CONSTRUÇÃO E SERVIÇOS LTDA**  
CNPJ: 30.566.030/0001-20  
**LEANDRO RODRIGUES DA SILVA**  
Sócio Administrativo  
CPF: 077.571.923-40

*Elder Paves Fante Barroso*  
**LRS CONSTRUÇÃO E SERVIÇOS LTDA**  
CNPJ: 30.566.030/0001-20  
**Beatriz Amorim Vidal**  
RMP: 0620401680 CPF: 058.346.753-95  
**ENGENHEIRA CIVIL**





**ESTADO DO CEARÁ**  
**PREFEITURA MUNICIPAL DE JAGUARIBE**  
**SECRETARIA DA INF. TRANSPORTE E URBANISMO**  
**LICENÇA DE OBRAS**

**Nº DA LICENÇA**

642

**DATA APROVAÇÃO**

28/12/2023

**PROCESSO**

**VALIDADE**

31/12/2024

**ENDEREÇO**

SIT LOCALIDADES IPUEIRA E BODE, Nº S/N

**COORDENADAS**

LONGITUDE:

LATITUDE:

**BAIRRO**

ZONA RURAL

**NATUREZA DA OBRA**

CONSTRUÇÃO

**USO**

INSTITUCIONAL

**CATEGORIA DE USO**

**ZONEAMENTO**

**TRIBUTÁVEL**

ISENTO

**DADOS DA OBRA**

**NOME / PROPRIETÁRIO**

MUNICÍPIO DE JAGUARIBE C.N.P.J.: 07.443.708/0001-66

**CNPJ / CPF**

07443708000166

**OBRA PÚBLICA?**

NÃO

**PROJETO (AUTOR)**

EZIO PEIXOTO DE QUEIROZ JUNIOR

**CREA/CAU**

00A1062301

**ART**

RRT 12883184

**CPF:**

**CONSTRUÇÃO (RESPONSÁVEL)**

BEATRIZ AMORIM VIDAL

**CREA/CAU**

RNP 0620401680

**ART**

CE 20231338316

**CPF:**

COD. OBRA	ÁREA DO TERRENO	ÁREA CONSTRUÍDA	TAXA OCUPAÇÃO	TAXA PERMEAB.	IND. DE APROV.
642	1.348,00 m <sup>2</sup>	1348,00 m <sup>2</sup>	0,00 %	0,00 %	0,00
LOTEAMENTO			QUADRA(s)	LOTE(s)	CÓD DO IMÓVEL
					0000000000

**VALOR DA OBRA**

764.488,65

**DATA DO INÍCIO DA OBRA**

28/12/2023

**DATA DO INÍCIO DA PRORROGAÇÃO**

/ /

**DATA DO FIM DA PRORROGAÇÃO**

/ /

**DATA DO FINAL DA OBRA**

28/03/2024

**DESCRIÇÃO DO PROJETO**

CONSTRUÇÃO DE QUADRAS POLIESPORTIVAS NAS LOCALIDADES IPUEIRA E BODE, JUNTO A SECRETÁRIA DE EDUCAÇÃO E CULTURA DO MUNICÍPIO DE JAGUARIBE/CE.

**IMPRESSÃO**

JAGUARIBE, 08 DE Janeiro DE 2024

**CÓD DE VALIDAÇÃO:** 0123E246077640000642



Scanei para validar este documento

*Rafael Gomes Diógenes*  
Rafael Gomes Diógenes  
Secretário de Infraestrutura,  
Transp. e Urbanismo  
PORTARIA 271/2021 CPF 602.211.063-06

**ESTE DOCUMENTO É A PROVA DA SUA REGULARIZAÇÃO**

1

**MANTENHA EM UM LOCAL VISÍVEL**



	<b>BOLETIM DE MEDIÇÃO</b>	
	PREFEITURA MUNICIPAL DE JAGUARIBE	MEDIÇÃO Nº 04
	CONTRATO: 20.03.04/2023	PERÍODO DOS SERVIÇOS: 19/04/2024 a 10/06/2024
OBRA: CONTRATAÇÃO DE EMPRESA PARA CONSTRUÇÃO DE QUADRAS POLIESPORTIVAS NAS LOCALIDADES DE IPUETIRAS E BODE, JUNTO A SECRETARIA EDUCAÇÃO E CULTURA DO MUNICÍPIO DE JAGUARIBE-CE	CONTRATADA: LRS CONSTRUÇÃO E SERVIÇOS LTDA CNPJ: 30.566.030/0001-20	EMIÇÃO: quarta-feira, 12 de junho de 2024

MEMÓRIA DE CÁLCULO - QUANTITATIVOS

CONSTRUÇÃO DA QUADRA POLIESPORTIVA COM BANHEIRO - SÍTIO IPUETIRAS

9.1. C4872 PORTÃO COM PERFIL EM TUBO DE AÇO GALVANIZADO DE 2" (1X2,5)m, INCL. PILARES DE SUSTENTAÇÃO (UN)

QUANTIDADE	2	QTD	2,00
			2,00

9.2. C0035 ALAMBRADO C/ TUBO DE AÇO GALVANIZADO 2", INCLUSIVE PINTURA (M2)

COMPRIMENTO * ALTURA * QUANTIDADE - VÃOS DOS PORTÕES	$(16,2*4*2)+(30,2*2*2)+(2*2*4)+(2*1*4)-(1*2,5*2)$	QTD	269,40
			269,40

11.1. C4806 REFLETOR EM LED, CORPO EM ALUMÍNIO, POTÊNCIA MÍNIMA 400W (UN)

QUANTIDADE	8	QTD	8,00
			8,00

11.5. C1099 DISJUNTOR MONOPOLAR EM QUADRO DE DISTRIBUIÇÃO 40A (UN)

QUANTIDADE	1	QTD	1,00
			1,00

11.6. C1095 DISJUNTOR MONOPOLAR EM QUADRO DE DISTRIBUIÇÃO 20A (UN)

QUANTIDADE	4	QTD	4,00
			4,00

11.7. C1093 DISJUNTOR MONOPOLAR EM QUADRO DE DISTRIBUIÇÃO 16A (UN)

QUANTIDADE	1	QTD	1,00
			1,00

11.15. C2090 QUADRO P/ MEDIÇÃO EM POSTE DE CONCRETO (UN)

QUANTIDADE	1	QTD	1,00
			1,00

11.18. C1496 INTERRUPTOR UMA TECLA SIMPLES E TOMADA UNIVERSAL 10A 250V (UN)

QUANTIDADE	1	QTD	1,00
			1,00

VIDE PROJETO ELÉTRICO

FCO. ELDER CAVALCANTE BARROSO  
Secretaria Municipal da Educação  
e Cultura - Jaguaribe/CE  
PORTARIA Nº 269/2021  
CPF: 743.347.003-49

FCO. ELDER CAVALCANTE BARROSO  
Secretaria Municipal da Educação  
e Cultura - Jaguaribe/CE  
PORTARIA Nº 269/2021  
CPF: 743.347.003-49

Leandro Rodrigues da Silva  
LRS CONSTRUÇÃO E SERVIÇOS LTDA  
CNPJ: 30.566.030/0001-20

LEANDRO RODRIGUES DA SILVA  
Sócio Administrativo  
CPF: 077.571.923-40

LRS CONSTRUÇÃO E SERVIÇOS LTDA  
CNPJ: 30.566.030/0001-20  
Beatriz Amorim Vital  
RTP: 0620.01590 CPF: 053.306.753-65  
ENGENHEIRA CIVIL



CONSTRUÇÃO E SERVIÇOS LTDA

	<b>BOLETIM DE MEDIÇÃO</b>	
	PREFEITURA MUNICIPAL DE JAGUARIBE	<b>MEDIÇÃO Nº 04</b>
	CONTRATO: 20.03.04/2023	PERÍODO DOS SERVIÇOS: 19/04/2024 a 10/06/2024
OBRA: CONTRATAÇÃO DE EMPRESA PARA CONSTRUÇÃO DE QUADRAS POLIESPORTIVAS NAS LOCALIDADES DE IPUERAS E BODE, JUNTO A SECRETARIA EDUCAÇÃO E CULTURA DO MUNICÍPIO DE JAGUARIBE-CE	CONTRATADA: LRS CONSTRUÇÃO E SERVIÇOS LTDA CNPJ: 30.566.030/0001-20	EMISSÃO: quarta-feira, 12 de junho de 2024

**MEMÓRIA DE CÁLCULO - QUANTITATIVOS**

**11.19. C1494 INTERRUPTOR UMA TECLA SIMPLES 10A 250V (UN)**

VIDE PROJETO ELÉTRICO	2	<b>QTD</b> 2,00
		2,00

**11.20. 91936 CAIXA OCTOGONAL 4" X 4", PVC, INSTALADA EM LAJE - FORNECIMENTO E INSTALAÇÃO. AF\_12/2015 (UN)**

VIDE PROJETO ELÉTRICO	3	<b>QTD</b> 3,00
		3,00

**11.21. I6432 CAIXA DE EMBUTIR PVC - 4X2 RETANGULAR (UN)**

VIDE PROJETO ELÉTRICO	3	<b>QTD</b> 3,00
		3,00

**11.22. I8815 CABO DE ALUMÍNIO ISOLADO XLPE 06/1KV 10MM2 (M)**

DISTANCIA ENTRE O QUADRO DE DISTRIBUIÇÃO E A ESCOLA	21*3	<b>QTD</b> 63,00
		63,00

**12.5.1. C4445 CERÂMICA ESMALTADA RETIFICADA C/ ARG. PRÉ-FABRICADA ACIMA DE 30x30cm (900cm²) - PEI-5/PEI-4 - P/ PAREDE (M2)**

REVESTIMENTO CERÂMICO INTERNO = PERIMETRO INTERNO * ALTURA - VÃOS DE PORTAS E JANELAS	(((6,2*1,6)-(0,7*1,6))*2)	<b>QTD</b> 17,60
		17,60

**12.5.2. C1427 REJUNTAMENTO C/ ARG. PRÉ-FABRICADA, JUNTA ENTRE 2mm E 6mm EM CERÂMICA, ACIMA DE 30x30 cm (900 cm²) E PORCELANATOS (PAREDE/PISO) (M2)**

REJUNTAMENTO DAS PAREDES = ÁREA DAS PAREDES	17,60	<b>QTD</b> 17,60
		17,60

**12.5.3. C0778 CHAPISCO C/ ARGAMASSA DE CIMENTO E AREIA S/ PENEIRAR TRAÇO 1:3 ESP=5 mm P/ TETO (M2)**

CHAPISCO DO DA LAJE = SOMATÓRIO DAS ÁREAS INTERNAS	2,28+2,28+3,03	<b>QTD</b> 7,59
		7,59

**12.5.4. C3034 REBOCO C/ ARGAMASSA MISTA DE CIMENTO, CAL HIDRATADA E AREIA S/ PENEIRAR, TRAÇO 1:2:8, ESP=20 mm P/ TETO (M2)**

IDEM ITEM ANTERIOR	7,59	<b>QTD</b> 7,59
		7,59

*Leandro Rodrigues da Silva*  
 LRS CONSTRUÇÃO E SERVIÇOS LTDA  
 CNPJ: 30.566.030/0001-20  
 LEANDRO RODRIGUES DA SILVA  
 Sócio Administrativo  
 CPF: 077.571.923-40

LRS CONSTRUÇÃO E SERVIÇOS LTDA  
 CNPJ: 30.566.030/0001-20  
 Beatriz Amorim Vidal  
 RNP: 0620401650 CPF: 058.496.953-00  
 ENGENHEIRA

PROF. DR. FREDERICO F. BARROSO  
 Secretário Municipal da Educação  
 e Esportes - Jaguaribe/CE  
 P.O. Caixa Nº 269/2021  
 CEP: 743.347.003-49



	<b>BOLETIM DE MEDIÇÃO</b>	
	PREFEITURA MUNICIPAL DE JAGUARIBE	MEDIÇÃO Nº 04
	CONTRATO: 20.03.04/2023	PERÍODO DOS SERVIÇOS: 19/04/2024 a 10/06/2024
OBRA: CONTRATAÇÃO DE EMPRESA PARA CONSTRUÇÃO DE QUADRAS POLIESPORTIVAS NAS LOCALIDADES DE IPUEIRAS E BODE, JUNTO A SECRETARIA EDUCAÇÃO E CULTURA DO MUNICÍPIO DE JAGUARIBE-CE	CONTRATADA: LRS CONSTRUÇÃO E SERVIÇOS LTDA 30.566.030/0001-20	EMISSÃO: quarta-feira, 12 de junho de 2024

**MEMÓRIA DE CÁLCULO - QUANTITATIVOS**

**12.5.6. C3028 REBOCO C/ ARGAMASSA DE CIMENTO E AREIA PENEIRADA, TRAÇO 1:3 (M2)**

		QTD
REBOCO = ÁREA DE CHAPISCO - ÁREA DE CERÂMICA	15,60*3	46,82
		46,82

**12.6.1. C1607 LASTRO DE CONCRETO IMPERMEABILIZADO E=6CM (M2)**

		QTD
LASTRO DO PISO DO BANHEIRO = ÁREAS INTERNAS	2,28+3,03+2,28	7,59
		7,59

**12.6.2. C2179 REGULARIZAÇÃO DE BASE C/ ARGAMASSA CIMENTO E AREIA S/ PENEIRAR, TRAÇO 1:4 - ESP= 3cm (M2)**

		QTD
IDEM ITEM ANTERIOR	7,59	7,59
		7,59

**12.6.3. C3001 CERÂMICA ESMALTADA RETIFICADA C/ ARG. PRÉ-FABRICADA ACIMA DE 30x30 cm (900 cm²) - PEI-5/PEI-4 - P/ PISO (M2)**

		QTD
IDEM ITEM ANTERIOR	7,59	7,59
		7,59

**12.6.4. C1427 REJUNTAMENTO C/ ARG. PRÉ-FABRICADA, JUNTA ENTRE 2mm E 6mm EM CERÂMICA, ACIMA DE 30x30 cm (900 cm²) E PORCELANATOS (PAREDE/PISO) (M2)**

		QTD
REJUNTAMENTO DO PISO = ÁREA DE PISO	7,59	7,59
		7,59

**12.10.1.1. C2615 TUBO PVC SOLD. MARROM D= 20mm (1/2") (M)**

		QTD
PROJETO HIDROSSANITÁRIO	1,62	1,62
		1,62

**12.10.1.2. C2616 TUBO PVC SOLD. MARROM D= 25mm (3/4") (M)**

		QTD
PROJETO HIDROSSANITÁRIO	15,80	15,80
		15,80

**12.10.1.3. C2617 TUBO PVC SOLD. MARROM D= 32mm (1") (M)**

		QTD
PROJETO HIDROSSANITÁRIO	0,64	0,64
		0,64

**12.10.1.4. C2618 TUBO PVC SOLD. MARROM D= 40mm (1 1/4") (M)**

		QTD
PROJETO HIDROSSANITÁRIO	0,66	0,66
		0,66

*Leandro Rodrigues da Silva*  
 LRS CONSTRUÇÃO E SERVIÇOS LTDA  
 CNPJ: 30.566.030/0001-20  
 LEANDRO RODRIGUES DA SILVA  
 Sócio Administrativo  
 CPF: 077.571.923-40

LRS CONSTRUÇÃO E SERVIÇOS LTDA  
 CNPJ: 30.566.030/0001-20  
 Beatriz Amorim Vidigal  
 RNP: 0620401690 CPF: 053.429.153-9  
 ENGENHEIRO CIVIL

ECO. FIDELIS BARROSO  
 Secretário Municipal de Educação  
 Rua Alameda 259/2521  
 JAGUARIBE - CE  
 FONE: 43.347.003-49



CONSTRUÇÃO E SERVIÇOS LTDA

	<b>BOLETIM DE MEDIÇÃO</b>	
	PREFEITURA MUNICIPAL DE JAGUARIBE	<b>MEDIÇÃO Nº 04</b>
	CONTRATO: 20.03.04/2023	PERÍODO DOS SERVIÇOS: 19/04/2024 a 10/06/2024
OBRA: CONTRATAÇÃO DE EMPRESA PARA CONSTRUÇÃO DE QUADRAS POLIESPORTIVAS NAS LOCALIDADES DE IPEIRAS E BODE, JUNTO A SECRETARIA EDUCAÇÃO E CULTURA DO MUNICÍPIO DE JAGUARIBE-CE	CONTRATADA: LRS CONSTRUÇÃO E SERVIÇOS LTDA CNPJ: 30.566.030/0001-20	EMISSÃO: quarta-feira, 12 de junho de 2024

**MEMÓRIA DE CÁLCULO - QUANTITATIVOS**

**12.10.1.5. 94703 ADAPTADOR COM FLANGE E ANEL DE VEDAÇÃO, PVC, SOLDÁVEL, DN 25 MM X 3/4 , INSTALADO EM RESERVAÇÃO DE ÁGUA DE EDIFICAÇÃO QUE POSSUA RESERVATÓRIO DE FIBRA/FIBROCIMENTO FORNECIMENTO E INSTALAÇÃO. AF\_06/2016 (UN)**

PROJETO HIDROSSANITÁRIO	1	<b>QTD</b> 1,00
		1,00

**12.10.1.6. 94704 ADAPTADOR COM FLANGE E ANEL DE VEDAÇÃO, PVC, SOLDÁVEL, DN 32 MM X 1 , INSTALADO EM RESERVAÇÃO DE ÁGUA DE EDIFICAÇÃO QUE POSSUA RESERVATÓRIO DE FIBRA/FIBROCIMENTO FORNECIMENTO E INSTALAÇÃO. AF\_06/2016 (UN)**

PROJETO HIDROSSANITÁRIO	1	<b>QTD</b> 1,00
		1,00

**12.10.1.7. C2158 REGISTRO DE GAVETA BRUTO D= 25mm (1") (UN)**

PROJETO HIDROSSANITÁRIO	2	<b>QTD</b> 2,00
		2,00

**12.10.1.8. 103041 REGISTRO DE ESFERA, PVC, ROSCÁVEL, COM BORBOLETA, 1/2" - FORNECIMENTO E INSTALAÇÃO. AF\_08/2021 (UN)**

PROJETO HIDROSSANITÁRIO	1	<b>QTD</b> 1,00
		1,00

**12.10.1.9. 103947 BUCHA DE REDUÇÃO, CURTA, PVC, SOLDÁVEL, DN 25 X 20 MM, INSTALADO EM RAMAL OU SUB-RAMAL DE ÁGUA - FORNECIMENTO E INSTALAÇÃO. AF\_06/2022**

PROJETO HIDROSSANITÁRIO	1	<b>QTD</b> 1,00
		1,00

**12.10.1.10. 89409 JOELHO 45 GRAUS, PVC, SOLDÁVEL, DN 25MM, INSTALADO EM RAMAL DE DISTRIBUIÇÃO DE ÁGUA - FORNECIMENTO E INSTALAÇÃO. AF\_06/2022**

PROJETO HIDROSSANITÁRIO	1	<b>QTD</b> 1,00
		1,00

**12.10.1.11. 89362 JOELHO 90 GRAUS, PVC, SOLDÁVEL, DN 20MM, INSTALADO EM RAMAL OU SUB-RAMAL DE ÁGUA - FORNECIMENTO E INSTALAÇÃO. AF\_06/2022**

PROJETO HIDROSSANITÁRIO	1	<b>QTD</b> 1,00
		1,00

LRS CONSTRUÇÃO E SERVIÇOS LTDA  
 CNPJ: 30.566.030/0001-20  
 LEANDRO RODRIGUES DA SILVA  
 Sócio Administrativo  
 CPF: 077.571.923-40

LRS CONSTRUÇÃO E SERVIÇOS LTDA  
 CNPJ: 30.566.030/0001-20  
 Beatriz Amorim Vidal  
 RNP: 0620401600 CPF: 053.346.753-65  
 ENGENHEIRA

Eng.ª Beatriz Amorim Vidal  
 CREA - CE 010039  
 RNP: 0618313044

Eng.º ALCANTAR BARROSO  
 Secretário Municipal da Educação  
 Jaguaribe - Jaguaribe/CE  
 Matr. nº 269/2021  
 CPF: 743.347.003-49



CONSTRUÇÃO E SERVIÇOS LTDA

	<b>BOLETIM DE MEDIÇÃO</b>	
	PREFEITURA MUNICIPAL DE JAGUARIBE	<b>MEDIÇÃO Nº 04</b>
	CONTRATO: 20.03.04/2023	PERÍODO DOS SERVIÇOS: 19/04/2024 a 10/06/2024
OBRA: CONTRATAÇÃO DE EMPRESA PARA CONSTRUÇÃO DE QUADRAS POLIESPORTIVAS NAS LOCALIDADES DE IPUERAS E BODE, JUNTO A SECRETARIA EDUCAÇÃO E CULTURA DO MUNICÍPIO DE JAGUARIBE-CE	CONTRATADA: LRS CONSTRUÇÃO E SERVIÇOS LTDA 30.566.030/0001-20	EMISSÃO: quarta-feira, 12 de junho de 2024

**MEMÓRIA DE CÁLCULO - QUANTITATIVOS**

12.10.1.12. 103041 JOELHO 90 GRAUS, PVC, SOLDÁVEL, DN 25MM, INSTALADO EM RAMAL OU SUB-RAMAL DE ÁGUA - FORNECIMENTO E INSTALAÇÃO. AF\_06/2022

PROJETO HIDROSSANITÁRIO	1	1,00
		1,00

12.10.1.13. 89367 JOELHO 90 GRAUS, PVC, SOLDÁVEL, DN 32MM, INSTALADO EM RAMAL OU SUB-RAMAL DE ÁGUA - FORNECIMENTO E INSTALAÇÃO. AF\_06/2022

PROJETO HIDROSSANITÁRIO	1	1,00
		1,00

12.10.1.14. 00003515 JOELHO PVC, SOLDAVEL, COM BUCHA DE LATAO, 90 GRAUS, 20 MM X 1/2", PARA AGUA FRIA PREDIAL

PROJETO HIDROSSANITÁRIO	1	1,00
		1,00

12.10.1.15. 00020147 JOELHO PVC, SOLDAVEL, COM BUCHA DE LATAO, 90 GRAUS, 25 MM X 1/2", PARA AGUA FRIA PREDIAL

PROJETO HIDROSSANITÁRIO	1	1,00
		1,00

12.10.1.16. 89624 TÊ DE REDUÇÃO, PVC, SOLDÁVEL, DN 40MM X 32MM, INSTALADO EM PRUMADA DE ÁGUA - FORNECIMENTO E INSTALAÇÃO. AF\_06/2022

PROJETO HIDROSSANITÁRIO	1	1,00
		1,00

12.10.1.17. 89440 TE, PVC, SOLDÁVEL, DN 25MM, INSTALADO EM RAMAL DE DISTRIBUIÇÃO DE ÁGUA - FORNECIMENTO E INSTALAÇÃO. AF\_06/2022

PROJETO HIDROSSANITÁRIO	1	1,00
		1,00

12.10.2.1. 89711 TUBO PVC, SERIE NORMAL, ESGOTO PREDIAL, DN 40 MM, FORNECIDO E INSTALADO EM RAMAL DE DESCARGA OU RAMAL DE ESGOTO SANITÁRIO. AF\_08/2022 (M)

PROJETO HIDROSSANITÁRIO	2,54	2,54
		2,54

*Leandro Rodrigues da Silva*  
 LRS CONSTRUÇÃO E SERVIÇOS LTDA  
 CNPJ: 30.566.030/0001-20  
 LEANDRO RODRIGUES DA SILVA  
 Sócio Administrativo  
 CPF: 077.571.923-40

LRS CONSTRUÇÃO E SERVIÇOS LTDA  
 CNPJ: 30.566.030/0001-20  
 Beatriz Amorim Vidal  
 RNP: 0620401630 CPF: 053.346.752-97  
 ENGENHEIRA CIVIL

MPA, PLENEIRO  
 Secre. Municipal da Educação  
 e Desporto de Jaguaribe/CE  
 Portaria nº 269/2021  
 CPF: 743.347.003-49

YURI DISSONATO  
 Eng. Civil CREA - CE 05/0000000-0  
 RNP: 001891359-47



	<b>BOLETIM DE MEDIÇÃO</b>	
	PREFEITURA MUNICIPAL DE JAGUARIBE	<b>MEDIÇÃO Nº 04</b>
	CONTRATO: 20.03.04/2023	PERÍODO DOS SERVIÇOS: 19/04/2024 a 10/06/2024
OBRA: CONTRATAÇÃO DE EMPRESA PARA CONSTRUÇÃO DE QUADRAS POLIESPORTIVAS NAS LOCALIDADES DE IPUERAS E BODE, JUNTO A SECRETARIA EDUCAÇÃO E CULTURA DO MUNICÍPIO DE JAGUARIBE-CE	CONTRATADA: LRS CONSTRUÇÃO E SERVIÇOS LTDA 30.566.030/0001-20	EMISSÃO: quarta-feira, 12 de junho de 2024

**MEMÓRIA DE CÁLCULO - QUANTITATIVOS**

**12.10.2.2. 89798 TUBO PVC, SERIE NORMAL, ESGOTO PREDIAL, DN 50 MM, FORNECIDO E INSTALADO EM PRUMADA DE ESGOTO SANITÁRIO OU VENTILAÇÃO. AF\_08/2022 (M)**

PROJETO HIDROSSANITÁRIO	2,86+8,08	<b>QTD</b> 10,94
		10,94

**12.10.2.3. 89714 TUBO PVC, SERIE NORMAL, ESGOTO PREDIAL, DN 100 MM, FORNECIDO E INSTALADO EM RAMAL DE DESCARGA OU RAMAL DE ESGOTO SANITÁRIO. AF\_08/2022 (M)**

PROJETO HIDROSSANITÁRIO	7,64	<b>QTD</b> 7,64
		7,64

**12.10.2.4. C3586 CAIXA SIFONADA 150X150X50cm COM GRELHA - PADRÃO POPULAR (UN)**

PROJETO HIDROSSANITÁRIO	2	<b>QTD</b> 2,00
		2,00

**12.10.2.5. C0605 CAIXA DE INSPEÇÃO EM ALVENARIA - 1/2 TIJOLO COMUM (M2)**

PROJETO HIDROSSANITÁRIO	1	<b>QTD</b> 1,00
		1,00

**12.10.2.6. 89726 JOELHO 45 GRAUS, PVC, SERIE NORMAL, ESGOTO PREDIAL, DN 40 MM, JUNTA SOLDÁVEL, FORNECIDO E INSTALADO EM RAMAL DE DESCARGA OU RAMAL DE ESGOTO SANITÁRIO. AF\_08/2022 (UN)**

PROJETO HIDROSSANITÁRIO	2	<b>QTD</b> 2,00
		2,00

**12.10.2.7. 89724 JOELHO 90 GRAUS, PVC, SERIE NORMAL, ESGOTO PREDIAL, DN 40 MM, JUNTA SOLDÁVEL, FORNECIDO E INSTALADO EM RAMAL DE DESCARGA OU RAMAL DE ESGOTO SANITÁRIO. AF\_08/2022 (UN)**

PROJETO HIDROSSANITÁRIO	4	<b>QTD</b> 4,00
		4,00

**12.10.2.8. 89801 JOELHO 90 GRAUS, PVC, SERIE NORMAL, ESGOTO PREDIAL, DN 50 MM, JUNTA ELÁSTICA, FORNECIDO E INSTALADO EM PRUMADA DE ESGOTO SANITÁRIO OU VENTILAÇÃO. AF\_08/2022 (UN)**

PROJETO HIDROSSANITÁRIO	6	<b>QTD</b> 6,00
		6,00

**12.10.2.9. 89744 JOELHO 90 GRAUS, PVC, SERIE NORMAL, ESGOTO PREDIAL, DN 100 MM, JUNTA ELÁSTICA, FORNECIDO E INSTALADO EM RAMAL DE DESCARGA OU RAMAL DE ESGOTO SANITÁRIO. AF\_08/2022 (UN)**

PROJETO HIDROSSANITÁRIO	1	<b>QTD</b> 1,00
		1,00

*Leandro Rodrigues da Silva*  
 LRS CONSTRUÇÃO E SERVIÇOS LTDA  
 CNPJ: 30.566.030/0001-20  
 LEANDRO RODRIGUES DA SILVA  
 Sócio Administrativo  
 CPF: 077.571.923-40

LRS CONSTRUÇÃO E SERVIÇOS LTDA  
 CNPJ: 30.566.030/0001-20  
 Beatriz Amorim Vidal  
 NNP: 0620401090 CPF: 053.346.752-95  
 ENGENHEIRA CIVIL





Anotação de Responsabilidade Técnica - ART  
Lei nº 6.496, de 7 de dezembro de 1977

**CREA-CE**

**ART OBRA / SERVIÇO**  
Nº CE20241383793

Conselho Regional de Engenharia e Agronomia do Ceará

COMPLEMENTAÇÃO à  
CE20220914585

**1. Responsável Técnico**

**YUKIO DIÓGENES BEZERRA**

Título profissional: **ENGENHEIRO CIVIL**

RNP: **0618515844**

Registro: **341929CE**

Empresa contratada: **DIÓGENES BEZERRA ENGENHARIA LTDA - ME**

Registro : **0010475818-CE**

**2. Dados do Contrato**

Contratante: **MUNICÍPIO DE JAGUARIBE**

CPF/CNPJ: **07.443.708/0001-66**

**PRAÇA SENADOR FERNANDES TÁVORA**

Nº: **S/N**

Complemento: **PREFEITURA MUNICIPAL**

Bairro: **CENTRO**

Cidade: **JAGUARIBE**

UF: **CE**

CEP: **63475000**

Contrato: **Não especificado**

Celebrado em:

Valor: **R\$ 10.000,00**

Tipo de contratante: **Pessoa Jurídica de Direito Público**

Ação Institucional: **NENHUMA - NÃO OPTANTE**

**3. Dados da Obra/Serviço**

**OUTROS PRAÇA SENADOR FERNANDES TÁVORA**

Nº: **S/N**

Complemento: **MUNICÍPIO DE JAGUARIBE**

Bairro: **CENTRO**

Cidade: **BRASILÉIA**

UF: **AC**

CEP: **63475000**

Data de Início: **01/03/2024**

Previsão de término: **31/12/2024**

Coordenadas Geográficas: **-5.888855, -38.623371**

Finalidade: **Escolar**

Código: **Não Especificado**

Proprietário: **MUNICÍPIO DE JAGUARIBE**

CPF/CNPJ: **07.443.708/0001-66**

**4. Atividade Técnica**

	Quantidade	Unidade
14 - Elaboração		
80 - Projeto > CONSTRUÇÃO CIVIL > EDIFICAÇÕES > DE EDIFICAÇÃO > #1.1.1.1 - DE ALVENARIA	8,00	h/d
80 - Projeto > CONSTRUÇÃO CIVIL > INSTALAÇÕES HIDROSSANITÁRIAS > #1.4.1 - DE SISTEMA DE ÁGUA POTÁVEL	8,00	h/d
80 - Projeto > CONSTRUÇÃO CIVIL > INSTALAÇÕES HIDROSSANITÁRIAS > #1.4.3 - DE INSTALAÇÃO DE SISTEMA DE ESGOTO SANITÁRIO	8,00	h/d
80 - Projeto > ELETROTÉCNICA > INSTALAÇÕES ELÉTRICAS > DE LIGAÇÃO INDIVIDUAL DE REDE DE ENERGIA > #11.10.10.1 - EM BAIXA TENSÃO PARA FINS RESIDENCIAIS	8,00	h/d
80 - Projeto > ELETROTÉCNICA > SISTEMAS DE PROTEÇÃO CONTRA DESCARGAS ATMOSFÉRICAS - SPDA > #11.12.1 - DE SISTEMAS DE PROTEÇÃO CONTRA DESCARGAS ATMOSFÉRICAS - SPDA	8,00	h/d
80 - Projeto > CONSTRUÇÃO CIVIL > INSTALAÇÕES DE GASES, VAPORES E À VÁCUO > #1.5.2 - DE TUBULAÇÃO DE GÁS	8,00	h/d
80 - Projeto > CONSTRUÇÃO CIVIL > INSTALAÇÕES DE PREVENÇÃO E COMBATE A INCÊNDIO > #1.6.6 - DE PREVENÇÃO E COMBATE A INCÊNDIO E PÂNICO	8,00	h/d
80 - Projeto > GEOTECNIA E GEOLOGIA DA ENGENHARIA > OBRAS DE TERRA > DE OBRAS DE TERRA > #3.3.1.9 - TERRAPLENAGEM	8,00	h/d
80 - Projeto > ESTRUTURAS > ESTRUTURAS DE CONCRETO E ARGAMASSA ARMADA > #2.1.1 - DE ESTRUTURA DE CONCRETO ARMADO	8,00	h/d
80 - Projeto > ESTRUTURAS > ESTRUTURAS DE MADEIRA > #2.3.1 - DE ESTRUTURA DE MADEIRA	8,00	h/d
80 - Projeto > ESTRUTURAS > ESTRUTURAS METÁLICAS > DE ESTRUTURA METÁLICA > #2.2.1.1 - PARA EDIFICAÇÃO	8,00	h/d
80 - Projeto > CONSTRUÇÃO CIVIL > MATERIAIS DE CONSTRUÇÃO CIVIL > #1.2.5 - DE IMPERMEABILIZAÇÃO APLICADA À CONSTRUÇÃO CIVIL	8,00	h/d

A autenticidade desta ART pode ser verificada em: <https://crea-ce.sitac.com.br/publico/>, com a chave: 8Z4Zy  
Impresso em: 15/03/2024 às 12:25:06 por: , ip: 177.124.16.26

[www.crea-ce.org.br](http://www.crea-ce.org.br)

[faleconosco@crea-ce.org.br](mailto:faleconosco@crea-ce.org.br)

Tel: (85) 3453-5800

Fax: (85) 3453-5804

**CREA-CE**  
Conselho Regional de Engenharia  
e Agronomia do Ceará





**Anotação de Responsabilidade Técnica - ART**  
**Lei nº 6.496, de 7 de dezembro de 1977**

**CREA-CE**

**ART OBRA / SERVIÇO**  
**Nº CE20241383793**

**Conselho Regional de Engenharia e Agronomia do Ceará**

**COMPLEMENTAÇÃO à**  
**CE20220914585**

35 - Elaboração de orçamento > CONSTRUÇÃO CIVIL > EDIFICAÇÕES > DE EDIFICAÇÃO > #1.1.1.1 - DE ALVENARIA	8,00	h/d
35 - Elaboração de orçamento > CONSTRUÇÃO CIVIL > INSTALAÇÕES HIDROSSANITÁRIAS > #1.4.1 - DE SISTEMA DE ÁGUA POTÁVEL	8,00	h/d
35 - Elaboração de orçamento > CONSTRUÇÃO CIVIL > INSTALAÇÕES HIDROSSANITÁRIAS > #1.4.3 - DE INSTALAÇÃO DE SISTEMA DE ESGOTO SANITÁRIO	8,00	h/d
35 - Elaboração de orçamento > ELETROTÉCNICA > INSTALAÇÕES ELÉTRICAS > DE LIGAÇÃO INDIVIDUAL DE REDE DE ENERGIA > #11.10.10.1 - EM BAIXA TENSÃO PARA FINS RESIDENCIAIS	8,00	h/d
35 - Elaboração de orçamento > ELETROTÉCNICA > SISTEMAS DE PROTEÇÃO CONTRA DESCARGAS ATMOSFÉRICAS - SPDA > #11.12.1 - DE SISTEMAS DE PROTEÇÃO CONTRA DESCARGAS ATMOSFÉRICAS - SPDA	8,00	h/d
35 - Elaboração de orçamento > CONSTRUÇÃO CIVIL > INSTALAÇÕES DE GASES, VAPORES E À VÁCUO > #1.5.2 - DE TUBULAÇÃO DE GÁS	8,00	h/d
35 - Elaboração de orçamento > CONSTRUÇÃO CIVIL > INSTALAÇÕES DE PREVENÇÃO E COMBATE A INCÊNDIO > #1.6.6 - DE PREVENÇÃO E COMBATE A INCÊNDIO E PÂNICO	8,00	h/d
35 - Elaboração de orçamento > GEOTECNIA E GEOLOGIA DA ENGENHARIA > OBRAS DE TERRA > DE OBRAS DE TERRA > #3.3.1.9 - TERRAPLENAGEM	8,00	h/d
35 - Elaboração de orçamento > ESTRUTURAS > ESTRUTURAS DE CONCRETO E ARGAMASSA ARMADA > #2.1.1 - DE ESTRUTURA DE CONCRETO ARMADO	8,00	h/d
35 - Elaboração de orçamento > ESTRUTURAS > ESTRUTURAS DE MADEIRA > #2.3.1 - DE ESTRUTURA DE MADEIRA	8,00	h/d
35 - Elaboração de orçamento > ESTRUTURAS > ESTRUTURAS METÁLICAS > DE ESTRUTURA METÁLICA > #2.2.1.1 - PARA EDIFICAÇÃO	8,00	h/d
35 - Elaboração de orçamento > CONSTRUÇÃO CIVIL > MATERIAIS DE CONSTRUÇÃO CIVIL > #1.2.5 - DE IMPERMEABILIZAÇÃO APLICADA À CONSTRUÇÃO CIVIL	8,00	h/d
<b>18 - Fiscalização</b>	<b>Quantidade</b>	<b>Unidade</b>
60 - Fiscalização de obra > CONSTRUÇÃO CIVIL > EDIFICAÇÕES > DE EDIFICAÇÃO > #1.1.1.1 - DE ALVENARIA	8,00	h/d
60 - Fiscalização de obra > CONSTRUÇÃO CIVIL > INSTALAÇÕES HIDROSSANITÁRIAS > #1.4.1 - DE SISTEMA DE ÁGUA POTÁVEL	8,00	h/d
60 - Fiscalização de obra > CONSTRUÇÃO CIVIL > INSTALAÇÕES HIDROSSANITÁRIAS > #1.4.3 - DE INSTALAÇÃO DE SISTEMA DE ESGOTO SANITÁRIO	8,00	h/d
60 - Fiscalização de obra > ELETROTÉCNICA > INSTALAÇÕES ELÉTRICAS > DE LIGAÇÃO INDIVIDUAL DE REDE DE ENERGIA > #11.10.10.1 - EM BAIXA TENSÃO PARA FINS RESIDENCIAIS	8,00	h/d
60 - Fiscalização de obra > ELETROTÉCNICA > SISTEMAS DE PROTEÇÃO CONTRA DESCARGAS ATMOSFÉRICAS - SPDA > #11.12.1 - DE SISTEMAS DE PROTEÇÃO CONTRA DESCARGAS ATMOSFÉRICAS - SPDA	8,00	h/d
60 - Fiscalização de obra > CONSTRUÇÃO CIVIL > INSTALAÇÕES DE GASES, VAPORES E À VÁCUO > #1.5.2 - DE TUBULAÇÃO DE GÁS	8,00	h/d
60 - Fiscalização de obra > CONSTRUÇÃO CIVIL > INSTALAÇÕES DE PREVENÇÃO E COMBATE A INCÊNDIO > #1.6.6 - DE PREVENÇÃO E COMBATE A INCÊNDIO E PÂNICO	8,00	h/d
60 - Fiscalização de obra > GEOTECNIA E GEOLOGIA DA ENGENHARIA > OBRAS DE TERRA > DE OBRAS DE TERRA > #3.3.1.9 - TERRAPLENAGEM	8,00	h/d
60 - Fiscalização de obra > ESTRUTURAS > ESTRUTURAS DE CONCRETO E ARGAMASSA ARMADA > #2.1.1 - DE ESTRUTURA DE CONCRETO ARMADO	8,00	h/d
60 - Fiscalização de obra > ESTRUTURAS > ESTRUTURAS DE MADEIRA > #2.3.1 - DE ESTRUTURA DE MADEIRA	8,00	h/d
60 - Fiscalização de obra > ESTRUTURAS > ESTRUTURAS METÁLICAS > DE ESTRUTURA METÁLICA > #2.2.1.1 - PARA EDIFICAÇÃO	8,00	h/d
60 - Fiscalização de obra > CONSTRUÇÃO CIVIL > MATERIAIS DE CONSTRUÇÃO CIVIL > #1.2.5 - DE IMPERMEABILIZAÇÃO APLICADA À CONSTRUÇÃO CIVIL	8,00	h/d

Após a conclusão das atividades técnicas o profissional deve proceder a baixa desta ART

#### 5. Observações

ELABORAÇÃO DE ORÇAMENTO, PROJETOS E FISCALIZAÇÃO PARA A CONSTRUÇÃO, MANUTENÇÃO E MELHORIAS EM UNIDADES ESCOLARES DO ENSINO INFANTIL E FUNDAMENTAL DO MUNICÍPIO DE JAGUARIBE.  
 Aditivo: SEXTO ADITIVO DE PRAZO

#### 6. Declarações

A autenticidade desta ART pode ser verificada em: <https://crea-ce.sitac.com.br/publica/>, com a chave: 8Z4Zy  
 Impresso em: 15/03/2024 às 12:25:06 por: ip: 177.124.16.26

www.creace.org.br  
 Tel: (85) 3453-5800

faleconosco@creace.org.br  
 Fax: (85) 3453-5804

**CREA-CE**  
 Conselho Regional de Engenharia  
 e Agronomia do Ceará





**Anotação de Responsabilidade Técnica - ART**  
**Lei nº 6.496, de 7 de dezembro de 1977**

**CREA-CE**

**ART OBRA / SERVIÇO**  
**Nº CE20241383793**

**Conselho Regional de Engenharia e Agronomia do Ceará**

**COMPLEMENTAÇÃO à**  
**CE20220914585**

**7. Entidade de Classe**  
 NENHUMA - NÃO OPTANTE

**8. Assinaturas**

Declaro serem verdadeiras as informações acima

\_\_\_\_\_ de \_\_\_\_\_ de \_\_\_\_\_  
 Local data

Documento assinado digitalmente  
**gov.br** YUKIO DIOGENES BEZERRA  
 Data: 15/03/2024 12:34:03 -0300  
 Verifique em <https://validar.it.gov.br>

YUKIO DIOGENES BEZERRA - CPF: 051.900.083-80

MUNICÍPIO DE JAGUARIBE - CNPJ: 07.443.708/0001-66

**9. Informações**

\* A ART é válida somente quando quitada, mediante apresentação do comprovante do pagamento ou conferência no site do Crea.

**10. Valor**

Esta ART é isenta de taxa Registrada em: 15/03/2024

A autenticidade desta ART pode ser verificada em: <https://crea-ce.sitac.com.br/publico/>, com a chave: 8Z4Zy  
 Impresso em: 15/03/2024 às 12:25:06 por: , ip: 177.124.16.26

[www.creace.org.br](http://www.creace.org.br)  
 Tel: (85) 3453-5800

[faleconosco@creace.org.br](mailto:faleconosco@creace.org.br)  
 Fax: (85) 3453-5804





Anotação de Responsabilidade Técnica - ART  
Lei nº 6.496, de 7 de dezembro de 1977

**CREA-CE**

**ART OBRA / SERVIÇO**  
**Nº CE20241406132**

**Conselho Regional de Engenharia e Agronomia do Ceará**

COMPLEMENTAÇÃO à  
CE20231338316

**1. Responsável Técnico**

**BEATRIZ AMORIM VIDAL**

Título profissional: **ENGENHEIRA CIVIL**

RNP: **0620401680**

Registro: **356606CE**

Empresa contratada: **LRS CONSTRUÇÃO E SERVIÇOS LTDA**

Registro: **0010475850-CE**

**2. Dados do Contrato**

Contratante: **PREFEITURA MUNICIPAL DE JAGUARIBE**

**PRAÇA SENADOR FERNADES TAVORA**

CPF/CNPJ: **07.443.708/0001-66**

Nº: **S/N**

Complemento:

Bairro: **CENTRO**

Cidade: **JAGUARIBE**

UF: **CE**

CEP: **63475000**

Contrato: **20.03.04/2023**

Celebrado em: **28/12/2023**

Valor: **R\$ 764.488,65**

Tipo de contratante: **Pessoa Jurídica de Direito Público**

Ação Institucional: **NENHUMA - NÃO OPTANTE**

**3. Dados da Obra/Serviço**

**SÍTIO IPUEIRA E BODE**

Nº: **SN**

Complemento:

Bairro: **ZONA RIURAL**

Cidade: **JAGUARIBE**

UF: **CE**

CEP: **63475000**

Data de Início: **28/12/2023**

Previsão de término: **30/06/2024**

Coordenadas Geográficas: **5.892754, 9.456677**

Finalidade: **Esportivo**

Código: **Não Especificado**

Proprietário: **PREFEITURA MUNICIPAL DE JAGUARIBE**

CPF/CNPJ: **07.443.708/0001-66**

**4. Atividade Técnica**

16 - Execução

	Quantidade	Unidade
49 - Execução de obra > GEOTECNIA E GEOLOGIA DA ENGENHARIA > OBRAS DE TERRA > DE OBRAS DE TERRA > #3.3.1.1 - ESCAVAÇÃO	2,00	un
49 - Execução de obra > ESTRUTURAS > FUNDAÇÕES > DE FUNDAÇÕES SUPERFICIAIS > #2.9.1.1 - EM ALVENARIA DE PEDRA	2,00	un
49 - Execução de obra > GEOTECNIA E GEOLOGIA DA ENGENHARIA > OBRAS DE TERRA > DE OBRAS DE TERRA > #3.3.1.5 - REATERRO	2,00	un

Após a conclusão das atividades técnicas o profissional deve proceder a baixa desta ART

**5. Observações**

COSTRUÇÃO DE EMPRESA PARA CONSTRUÇÃO DE QUADRAS POLIESPORTIVA NA LOCALIDADES DE IPUEIRAS BODE, JUNTO A SECRETARIA DE EDUCAÇÃO E CULTURA DO MUNICIPIO DE JAGUARIBE CE  
Aditivo: 1º TERMO DE ADITIVO DE PRAZO.

**6. Declarações**

**7. Entidade de Classe**

NENHUMA - NÃO OPTANTE

**8. Assinaturas**

Declaro serem verdadeiras as informações acima

Local

data

BEATRIZ AMORIM VIDAL - CPF: 058.346.753-95

PREFEITURA MUNICIPAL DE JAGUARIBE - CNPJ: 07.443.708/0001-66

EDER FARIAS BARROSO  
Secretário Municipal de Educação  
e Cultura - Jaguaribe/CE  
CPF: 269.2021  
CPF: 742.347.003-49

**9. Informações**

\* A ART é válida somente quando quitada, mediante apresentação do comprovante do pagamento ou conferência no site do Crea.

**10. Valor**

Esta ART é isenta de taxa

Registrada em: **23/04/2024**

A autenticidade desta ART pode ser verificada em: <https://crea-ce.sitac.com.br/publico/>, com a chave: 807BB  
Impresso em: 23/04/2024 às 16:44:14 por: , ip: 187.19.232.38

[www.crea-ce.org.br](http://www.crea-ce.org.br)

[faleconosco@crea-ce.org.br](mailto:faleconosco@crea-ce.org.br)

Tel: (85) 3463-5800

Fax: (85) 3463-5804





**CONSTRUÇÃO E SERVIÇOS** LTDA

## DECLARAÇÃO DE INEXISTÊNCIA DE SEVIDOR PÚBLICO AO SERVIÇO

CONTRATADA: **LRS CONSTRUÇÃO E SERVIÇOS LTDA**

CONTRATO: **20.03.04/2023.**

ORDEM DE SERVIÇO: **20.03.04/2023.**

**OBJETO: CONTRATAÇÃO DE EMPRESA PARA CONSTRUÇÃO DE QUADRAS POLIESPORTIVAS NAS LOCALIDADES DE IPUEIRAS E BODE, JUNTO A SECRETARIA DE EDUCAÇÃO E CULTURA DO MUNICÍPIO DE JAGUARIBE/ CE, conforme projeto e orçamento em anexo e na proposta de preços da CONTRATADA, parte integralmente deste processo.**

À EMPRESA **LRS CONSTRUÇÃO E SERVIÇOS LTDA – ME**, INSCRITA NO CNPJ SOB O Nº **30.566.030/0001-20**, LOCALIDADE À **RUA SAVINO BARREIRA** Nº 116 A BAIRRO **CENTRO, JAGUARIBE – CE**, NESTE ATO REPRESENTADO PELO SR. **LEANDRO RODRIGUES DA SILVA**, INSCRITO NO **CPF, 077.571.923-40**, E PORTADOR DO RG DE Nº **2008936572 SSP CE** E RESIDENTE NA **NO SÍTIO TRAPIÁ III – ZONA RURAL DO MUNICÍPIO DE JAGUARIBE CEARÁ**. DECLARA, QUE NÃO POSSUI EM SEU QUADRO SOCIETÁRIO DE SERVIDOR PÚBLICO DA ATIVA EMPREGADO DE EMPRESA PÚBLICA E DE SOCIEDADE DE ECONOMIA MISTA.

**JAGUARIBE CEARÁ, 25 DE JUNHO DE 2024.**

*Leandro Rodrigues da Silva*  
**LRS CONSTRUÇÃO E SERVIÇOS LTDA**  
CNPJ: 30.566.030/0001-20  
**LEANDRO RODRIGUES DA SILVA**  
Sócio Administrativo  
CPF: 077.571.923-40

**CNPJ: 30.566.030/0001-20**  
**RUA: SAVINO BARREIRA 316 A - CENTRO - JAGUARIBE/CE**

# Confirmação da Autenticidade de Certidões

## Resultado da Confirmação de Autenticidade de Certidão

CNPJ: 30.566.030/0001-20

Código de Controle: A82C.1EDD.19E8.1AED

Data da Emissão: 14/03/2024

Hora da Emissão: 11:26:30

Tipo Certidão: Positiva com Efeitos de Negativa

Certidão Positiva com Efeitos de Negativa emitida em 14/03/2024, com validade até 10/09/2024.

[Página Anterior \(/Servicos/certidaointernet/PJ/Autenticidade/Voltar\)](#)

[Nova consulta \(/Servicos/certidaointernet/PJ/Autenticidade/Confirmar\)](#)

  
02/07/24



**MINISTÉRIO DA FAZENDA**  
**Secretaria da Receita Federal do Brasil**  
**Procuradoria-Geral da Fazenda Nacional**

**CERTIDÃO POSITIVA COM EFEITOS DE NEGATIVA DE DÉBITOS RELATIVOS AOS TRIBUTOS  
FEDERAIS E À DÍVIDA ATIVA DA UNIÃO**

**Nome: LRS COMERCIO E SERVICOS LTDA**  
**CNPJ: 30.566.030/0001-20**

Ressalvado o direito de a Fazenda Nacional cobrar e inscrever quaisquer dívidas de responsabilidade do sujeito passivo acima identificado que vierem a ser apuradas, é certificado que:

1. constam débitos administrados pela Secretaria da Receita Federal do Brasil (RFB) com exigibilidade suspensa nos termos do art. 151 da Lei nº 5.172, de 25 de outubro de 1966 - Código Tributário Nacional (CTN), ou objeto de decisão judicial que determina sua desconsideração para fins de certificação da regularidade fiscal, ou ainda não vencidos; e
2. não constam inscrições em Dívida Ativa da União (DAU) na Procuradoria-Geral da Fazenda Nacional (PGFN).

Conforme disposto nos arts. 205 e 206 do CTN, este documento tem os mesmos efeitos da certidão negativa.

Esta certidão é válida para o estabelecimento matriz e suas filiais e, no caso de ente federativo, para todos os órgãos e fundos públicos da administração direta a ele vinculados. Refere-se à situação do sujeito passivo no âmbito da RFB e da PGFN e abrange inclusive as contribuições sociais previstas nas alíneas 'a' a 'd' do parágrafo único do art. 11 da Lei nº 8.212, de 24 de julho de 1991.

A aceitação desta certidão está condicionada à verificação de sua autenticidade na Internet, nos endereços <<http://rfb.gov.br>> ou <<http://www.pgfn.gov.br>>.

Certidão emitida gratuitamente com base na Portaria Conjunta RFB/PGFN nº 1.751, de 2/10/2014.

Emitida às 11:26:30 do dia 14/03/2024 <hora e data de Brasília>.

Válida até 10/09/2024.

Código de controle da certidão: **A82C.1EDD.19E8.1AED**

Qualquer rasura ou emenda invalidará este documento.

## CERTIDÃO NEGATIVA DE DÉBITOS ESTADUAIS - VALIDAÇÃO

Número da Certidão  
202405824366

- CPF (pessoas físicas)  
 CNPJ (pessoas jurídicas)  
 CGF (contribuintes do Estado do Ceará)

CPF/CNPJ/CGF  
30566030000120

Pesquisar

	Número da Certidão	Código do Requerente	Data da Emissão	Hora
Certidão emitida pela Procuradoria Geral do Estado do Ceará - PGE.	202405824366	30566030000120	09/05/2024	14:59:25

CONSULTAS PUBLICAS - VERSÃO - DATA:

SECRETARIA DA FAZENDA DO ESTADO DO CEARÁ ([HTTPS://WWW.SEFAZ.CE.GOV.BR](https://www.sefaz.ce.gov.br))

  
03/07/24



GOVERNO DO  
ESTADO DO CEARÁ  
Procuradoria Geral do Estado

**Certidão Negativa de Débitos Estaduais**

202405824366

Emitida para os efeitos da Instrução Normativa Nº 13 de 02/03/2001

IDENTIFICAÇÃO DO(A) REQUERENTE
<b>Inscrição Estadual:</b> 068794622
<b>CNPJ / CPF:</b> 30566030000120
<b>RAZÃO SOCIAL:</b> LRS COMERCIO E SERVICOS LTDA

Ressalvado o direito da Fazenda Estadual de inscrever e cobrar as dívidas que venham a ser apuradas, certifico, para fins de direito, que revendo os registros do Cadastro de Inadimplentes da Fazenda Pública Estadual - CADINE, verificou-se nada existir em nome do(a) requerente acima identificado(a) até a presente data e horário, e, para constar, foi emitida esta certidão.

**EMITIDA VIA INTERNET EM 09/05/2024 ÀS 14:59:25**  
**VÁLIDA ATÉ 08/07/2024**

**A autenticidade deste documento deverá ser comprovada via Internet, no endereço [www.sefaz.ce.gov.br](http://www.sefaz.ce.gov.br)**



**PREFEITURA MUNICIPAL DE JAGUARIBE**  
**SECRETARIA DO PLANEJAMENTO E GESTÃO**  
**CERTIDÃO NEGATIVA DE DÉBITOS**

**Nº 0000000213**

**Razão Social**

**LRS CONSTRUCAO E SERVICOS LTDA**

**INSCRIÇÃO ECONÔMICA Documento**

**00000859648**

C.N.P.J.: 30566030000120

**Bairro**

CENTRO

**CEP**

63475000

**Localizado** RUA SAVINO BARREIRA, 316 A - - JAGUARIBE-CE

**DADOS DO CONTRIBUINTE OU RESPONSÁVEL**

Inscrição Contribuinte / Nome

**549927 - LRS CONSTRUCAO E SERVICOS LTDA**

**Endereço**

RUA SAVINO BARREIRA, 316 A

CENTRO JAGUARIBE-CE CEP: 63475000

**Documento**

C.N.P.J.: 30.566.030/0001-20

**No. Requerimento**

0000000213/2024

**Natureza jurídica**

Pessoa Jurídica

**CERTIDÃO**

Certificamos para os devidos fins, que revendo os registros dos cadastros da dívida ativa e de inadimplentes desta Secretaria, constata-se - até a presente data - não existirem em nome do(a) requerente, nenhuma pendência relativa a tributos municipais.

SECRETARIA DO PLANEJAMENTO E GESTÃO se reserva o direito de inscrever e cobrar as dívidas que posteriormente venham a ser apurados. Para Constar, foi lavrada a presente Certidão.

A aceitação desta certidão está condicionada à verificação de sua autenticidade na internet, nos seguinte endereço: <https://www.jaguaribe.ce.gov.br/>

JAGUARIBE-CE, 15 DE MAIO DE 2024

Esta certidão é válida por 090 dias contados da data de emissão

**VALIDA ATÉ:** 12/08/2024

**COD. VALIDAÇÃO** 0000000213





**PREFEITURA MUNICIPAL DE JAGUARIBE**  
**SECRETARIA DO PLANEJAMENTO E GESTÃO**

**VALIDAÇÃO DE CERTIDÃO**

**Nº: 2024 / 000000213**

**DOCUMENTO: C.N.P.J.: 30.566.030/0001-20**

**DATA DE EMISSÃO: 15/05/2024**

Esta CERTIDÃO NEGATIVA DE DÉBITOS foi emitida pelo Sistema SEFIN Online sendo válida até 12/08/24  
JAGUARIBE-CE, 15 DE MAIO DE 2024

**CERTIDÃO VALIDADA VIA INTERNET**  
em 15/05/24 às 09:17:41



PODER JUDICIÁRIO  
JUSTIÇA DO TRABALHO

### **CERTIDÃO NEGATIVA DE DÉBITOS TRABALHISTAS**

Nome: LRS COMERCIO E SERVICOS LTDA (MATRIZ E FILIAIS)  
CNPJ: 30.566.030/0001-20  
Certidão nº: 44616388/2024  
Expedição: 24/06/2024, às 23:40:04  
Validade: 21/12/2024 - 180 (cento e oitenta) dias, contados da data de sua expedição.

Certifica-se que **LRS COMERCIO E SERVICOS LTDA (MATRIZ E FILIAIS)**, inscrito(a) no CNPJ sob o nº **30.566.030/0001-20**, **NÃO CONSTA** como inadimplente no Banco Nacional de Devedores Trabalhistas. Certidão emitida com base nos arts. 642-A e 883-A da Consolidação das Leis do Trabalho, acrescentados pelas Leis ns.º 12.440/2011 e 13.467/2017, e no Ato 01/2022 da CGJT, de 21 de janeiro de 2022. Os dados constantes desta Certidão são de responsabilidade dos Tribunais do Trabalho.

No caso de pessoa jurídica, a Certidão atesta a empresa em relação a todos os seus estabelecimentos, agências ou filiais.

A aceitação desta certidão condiciona-se à verificação de sua autenticidade no portal do Tribunal Superior do Trabalho na Internet (<http://www.tst.jus.br>).

Certidão emitida gratuitamente.

#### **INFORMAÇÃO IMPORTANTE**

Do Banco Nacional de Devedores Trabalhistas constam os dados necessários à identificação das pessoas naturais e jurídicas inadimplentes perante a Justiça do Trabalho quanto às obrigações estabelecidas em sentença condenatória transitada em julgado ou em acordos judiciais trabalhistas, inclusive no concernente aos recolhimentos previdenciários, a honorários, a custas, a emolumentos ou a recolhimentos determinados em lei; ou decorrentes de execução de acordos firmados perante o Ministério Público do Trabalho, Comissão de Conciliação Prévia ou demais títulos que, por disposição legal, contiver força executiva.

*(Handwritten signature)*  
04/07/24

[Voltar](#)[Imprimir](#)

### Certificado de Regularidade do FGTS - CRF

**Inscrição:** 30.566.030/0001-20  
**Razão Social:** LRS CONSTRUCAO E SERVICOS LTDA  
**Endereço:** R SAVINO BARREIRA 316 A / CENTRO / JAGUARIBE / CE / 63475-000

A Caixa Econômica Federal, no uso da atribuição que lhe confere o Art. 7, da Lei 8.036, de 11 de maio de 1990, certifica que, nesta data, a empresa acima identificada encontra-se em situação regular perante o Fundo de Garantia do Tempo de Serviço - FGTS.

O presente Certificado não servirá de prova contra cobrança de quaisquer débitos referentes a contribuições e/ou encargos devidos, decorrentes das obrigações com o FGTS.

**Validade:** 21/06/2024 a 20/07/2024

**Certificação Número:** 2024062109285288191716

Informação obtida em 01/07/2024 10:35:50

A utilização deste Certificado para os fins previstos em Lei esta condicionada a verificação de autenticidade no site da Caixa:  
**[www.caixa.gov.br](http://www.caixa.gov.br)**

  
01/07/24

# Folha de Pagamento

Folha: 1 de 1

Empresa: LRS CONSTRUCAO E SERVICOS LTDA - CNPJ: 30.566.030/0001-20

Fortes Pessoal

Mês/Ano: 04/2024

Emissão: 14/05/2024

Lotação: Obra: QUADRAS SIT IPUEIRAS E BODE

Código	Empregado	Evento	Referência	Provento	Desconto	
000047	ANTONIO RONIO BEZERRA					
	Cargo: PEDREIRO					
		011 Salário-Base	30 dia(s)	1.995,00		
		310 INSS	9%		158,37	
				1.995,00	158,37	
			FGTS: 159,60	Líquido a receber:	1.836,63	
		Data: / /	Assinatura: <i>Antonio Ronio Bezerra</i>			
Admissão	Dep.	Filhos	Hr/mês	Sal. Cont.	BC-INSS	BC-FGTS
02/01/2024	0	0	220:00	1.995,00	1.995,00	1.995,00

000045	FRANCISCO ROMARIO DA SILVA ROLIM					
	Cargo: SERVENTE					
		010 Salário-Família	1 cota(s)	62,04		
		011 Salário-Base	30 dia(s)	1.412,00		
		310 INSS	7,5%		105,90	
				1.474,04	105,90	
			FGTS: 112,96	Líquido a receber:	1.368,14	
		Data: / /	Assinatura: <i>Francisco Romario da Silva Rolim</i>			
Admissão	Dep.	Filhos	Hr/mês	Sal. Cont.	BC-INSS	BC-FGTS
02/01/2024	1	1	220:00	1.412,00	1.412,00	1.412,00

000048	LUCIANO CAMPOS DIAS					
	Cargo: PEDREIRO					
		011 Salário-Base	30 dia(s)	1.995,00		
		310 INSS	9%		158,37	
				1.995,00	158,37	
			FGTS: 159,60	Líquido a receber:	1.836,63	
		Data: / /	Assinatura: <i>Luciano Campos Dias</i>			
Admissão	Dep.	Filhos	Hr/mês	Sal. Cont.	BC-INSS	BC-FGTS
02/01/2024	0	0	220:00	1.995,00	1.995,00	1.995,00

<b>Total Geral</b> (3 empregados)					
		010 Salário-Família		62,04	
		011 Salário-Base		5.402,00	
		310 INSS			422,64
				5.464,04	422,64
			FGTS: 432,16	Líquido a receber:	5.041,40
			BC-INSS: 5.402,00	BC-FGTS: 5.402,00	

# Folha de Pagamento

Folha: 1 de 1

Empresa: LRS CONSTRUCAO E SERVICOS LTDA - CNPJ: 30.566.030/0001-20

Fortes Pessoal

Mês/Ano: 05/2024

Emissão: 07/06/2024

Lotação: Obra: QUADRAS SIT IPUEIRAS E BODE

Código	Empregado	Evento	Referência	Provento	Desconto	
000047	ANTONIO RONIO BEZERRA					
Cargo: PEDREIRO						
		011 Salário-Base	30 dia(s)	1.995,00		
		310 INSS	9%		158,37	
				1.995,00	158,37	
			FGTS: 159,60	Líquido a receber:	1.836,63	
		Data: / /	Assinatura:	<i>Antonio Ronio Bezerra</i>		
Admissão	Dep.	Filhos	Hr/mês	Sal. Cont.	BC-INSS	BC-FGTS
02/01/2024	0	0	220:00	1.995,00	1.995,00	1.995,00

000045	FRANCISCO ROMARIO DA SILVA ROLIM					
Cargo: SERVENTE						
		010 Salário-Família	1 cota(s)	62,04		
		011 Salário-Base	30 dia(s)	1.412,00		
		310 INSS	7,5%		105,90	
				1.474,04	105,90	
			FGTS: 112,96	Líquido a receber:	1.368,14	
		Data: / /	Assinatura:	<i>Francisco Romario da S Rolim</i>		
Admissão	Dep.	Filhos	Hr/mês	Sal. Cont.	BC-INSS	BC-FGTS
02/01/2024	1	1	220:00	1.412,00	1.412,00	1.412,00

000048	LUCIANO CAMPOS DIAS					
Cargo: PEDREIRO						
		011 Salário-Base	30 dia(s)	1.995,00		
		310 INSS	9%		158,37	
				1.995,00	158,37	
			FGTS: 159,60	Líquido a receber:	1.836,63	
		Data: / /	Assinatura:	<i>Luciano Campos Dias</i>		
Admissão	Dep.	Filhos	Hr/mês	Sal. Cont.	BC-INSS	BC-FGTS
02/01/2024	0	0	220:00	1.995,00	1.995,00	1.995,00

<b>Total Geral (3 empregados)</b>					
		010 Salário-Família		62,04	
		011 Salário-Base		5.402,00	
		310 INSS			422,64
				5.464,04	422,64
			FGTS: 432,16	Líquido a receber:	5.041,40
			BC-INSS: 5.402,00	BC-FGTS: 5.402,00	

Fim

# Comprovante de transferência

28 JUN 2024 10:22:17

Valor R\$ 480,00

Tipo de transferência Pix

## Destino

Nome CAIXA ECONOMICA FEDERAL

CNPJ 00.360.315/0001-04

Chave Pix E175e4e65-3681-4240-4213-2672b79656-7

Instituição CAIXA ECONOMICA FEDERAL

Agência 0047

Conta 9999002537000360705-5

Tipo de conta Conta corrente

## Dados gerais do pagamento

Identificador 19414493371441782345633377e477c

Vencimento 28/06/2024

Expiração 28/06/2024 23:59:59

Valor original R\$ 480,00

Nome do devedor LRS COMERCIO E SERVICOS LTDA

CNPJ do devedor 30.568.030-0001/20

## Origem

Nome Município Monteiro A. Albuquerque

Instituição NU PAGAMENTOS S.A.

Agência 0001

Conta 30890163-6

CPF \*\*\*-115-143-4

## Dados do receptor

Nome CAIXA ECONOMICA FEDERAL

CNPJ 00.360.315/0001-04

Logradouro SRS QUADRA 4 LT 5/4

Cidade Brasília

UF DF

CEP 70092-900

## Informações adicionais

IDENTIFICADOR GFD 0124062514564330-5

TAG 28/06/2024 15:01

NU Pagamentos S.A. - Instituição de Pagamento  
CNPJ 18.236.120/0001-58

ID da transação  
E18236120202406281322+175720c028

Estamos aqui para ajudar. Não hesite em nos enviar alguma dúvida.

[Me ajude](#)

Quarta-feira, 28/06/2024, atendimento em dias úteis, das 08h às 18h (horário de São Paulo).

CPF/CNPJ do Empregador  
30.566.030

Nome/Razão Social do Empregador  
LRS COMERCIO E SERVICOS LTDA

Núm. de Pág.  
1

Identificador  
0124062514864030-5

Tag  
25/06/2024 15:01

Pagar este documento até  
**28/06/2024**  
às 21:59:59 (Brasília)

Observações

Valor a recolher

**480,06**

### Composição do Documento

Competência	Quantidade Trabalhadores	FGTS Mensal	FGTS Rescisório	Indenização Compensatória	Encargos FGTS	Total
04/2024	3	432,16	0,00	0,00	47,90	480,06
<b>Total Geral:</b>		<b>432,16</b>	<b>0,00</b>	<b>0,00</b>	<b>47,90</b>	<b>480,06</b>

Data de geração da Guia: 25/06/2024 às 15:01:21 - Página 1/1

O detalhamento da guia pode ser consultado através do endereço <https://fgtsdigital.sistema.gov.br>



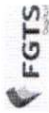

### Detalhe da Guia Emitida

Empregador: 30.566.030 Nome Empregador: LRS COMERCIO E SERVICOS LTDA Qtd. Trabalhadores: 3 Origem: Gestão de Guias  
 Vencimento da Guia: 28/06/2024 Número da Guia: 0124062514864030-5 Emitida por: 11.792.720/0001-53 - MN CONTABILIDADE E Data Emissão: 25/06/2024 15:01:21 (Brasília)

### Relação de Trabalhadores

Estabelecimento: 90.017.75568/78		Tomador: Sem Tomador											
Comp. Apuração	Comp. Referência	Nome Trabalhador	Matrícula	CPF	Categoria	Vencimento	Tipo Depósito	Base Remuneração Total	Valor FGTS na Guia	Juros	Atualiz. Monetária	Multa	Total
04/2024		ANTONIO RONIO BEZERRA	04866230339101020120240101	048.662.303-39	101	20/05/2024	Mensal	1.995,00	159,60	1,59	0,13	15,97	177,29
04/2024		FRANCISCO ROMARIO DA SILVA ROLIM	07020382371101020120240101	070.203.823-71	101	20/05/2024	Mensal	1.412,00	112,96	1,13	0,09	11,30	125,48
04/2024		LUCIANO CAMPOS DIAS	61081816309101020120240101	610.818.163-09	101	20/05/2024	Mensal	1.995,00	159,60	1,59	0,13	15,97	177,29
		<b>Total do Tomador</b>					<b>Sem Tomador</b>	<b>5.402,00</b>	<b>432,16</b>	<b>4,31</b>	<b>0,35</b>	<b>43,24</b>	<b>480,06</b>
		<b>Total do Estabelecimento</b>					<b>90.017.75568/78</b>	<b>5.402,00</b>	<b>432,16</b>	<b>4,31</b>	<b>0,35</b>	<b>43,24</b>	<b>480,06</b>
						<b>Total da Guia</b>		<b>5.402,00</b>	<b>432,16</b>	<b>4,31</b>	<b>0,35</b>	<b>43,24</b>	<b>480,06</b>

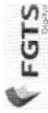

### Detalhe da Guia Emitida

**Empregador:** 30.566.030 Nome Empregador: LRS COMERCIO E SERVICOS LTDA **Qtd. Trabalhadores:** 3 **Origem:** Gestão de Guias  
**Vencimento da Guia:** 28/06/2024 **Número da Guia:** 0124062514864030-5 **Emitida por:** 11.792.720/0001-53 - MN CONTABILIDADE E **Data Emissão:** 25/06/2024 15:01:21 (Brasília)

### Relação de Categorias

Comp. Apuração	Categoria	Qtd. Trabalhadores	Base Remuneração Total	FGTS Mensal na Guia	FGTS Rescisão na Guia	Ind. Compensatória na Guia	Juros	Atualiz. Monetária	Multa	Total
04/2024	101	3	5.402,00	432,16	0,00	0,00	4,31	0,35	43,24	480,06
	<b>Total da Guia</b>		<b>5.402,00</b>	<b>432,16</b>	<b>0,00</b>	<b>0,00</b>	<b>4,31</b>	<b>0,35</b>	<b>43,24</b>	<b>480,06</b>

#### Descrição das categorias:

- 101 - Empregado - Geral, inclusive o empregado público da administração direta ou indireta contratado pela CLT
- 102 - Empregado - Trabalhador rural por pequeno prazo da Lei 11.718/2008
- 103 - Empregado - Doméstico
- 104 - Empregado - Doméstico
- 105 - Empregado - Contrato a termo firmado nos termos da Lei 9.601/1998
- 106 - Trabalhador temporário - Contrato nos termos da Lei 6.019/1974
- 107 - Empregado - Contrato de trabalho com prazo determinado - sem acordo para antecipação mensal de multa rescisória do FGTS
- 108 - Empregado - Contrato de trabalho Verde Amarelo - sem acordo para antecipação mensal de multa rescisória do FGTS
- 111 - Empregado - Contrato de trabalho intermitente
- 201 - Trabalhador avulso portuário
- 301 - Servidor público ocupante de cargo efetivo, magistrado, magistrado, ministro de Tribunal de Contas, conselheiro de Tribunal de Contas e membro do Ministério Público
- 302 - Servidor público ocupante de cargo exclusivo em comissão
- 303 - Exercente de mandato eletivo
- 304 - Servidor público exercente de mandato eletivo, inclusive com exercício de cargo em comissão
- 305 - Servidor público exercente de mandato eletivo, inclusive com exercício de cargo em comissão
- 306 - Servidor público contratado por tempo determinado, sujeito a regime administrativo especial definido em lei própria
- 307 - Militar
- 308 - Conselheiro
- 309 - Conselheiro
- 310 - Servidor público eventual
- 311 - Ministros, juizes, procuradores, promotores ou oficiais de justiça à disposição da Justiça Eleitoral
- 312 - Auxiliar local
- 313 - Trabalhador contratado - Informação prestada pelo sindicato
- 410 - Trabalhador contratado exercendo em outro estabelecimento - Informação prestada pelo estabelecimento
- 701 - Contribuinte individual - Autônomo em geral, exceto se enquadrado em uma das demais categorias de contribuinte individual
- 711 - Contribuinte individual - Transportador autônomo de passageiros
- 721 - Contribuinte individual - Diretor não empregado, sem FGTS
- 722 - Contribuinte individual - Diretor não empregado, sem FGTS
- 723 - Contribuinte individual - Empresário, sócio e membro de conselho de administração ou fiscal
- 724 - Contribuinte individual - Cooperado que presta serviços por intermédio de cooperativas de trabalho
- 734 - Contribuinte individual - Cooperado que presta serviços por intermédio de cooperativas de produção
- 741 - Contribuinte individual - Microempreendedor individual
- 742 - Contribuinte individual - Microempreendedor individual
- 761 - Contribuinte individual - Magistrado classista temporário da Justiça do Trabalho ou da Justiça Eleitoral que seja aposentado de qualquer regime previdenciário
- 771 - Contribuinte individual - Membro de conselho tutelar, nos termos da Lei 8.069/1990
- 781 - Ministro de confissão religiosa ou membro de vida consagrada, de congregação ou de ordem religiosa
- 801 - Magistral
- 802 - Magistral
- 803 - Bolsista, nos termos da Lei 8.253/1994
- 804 - Participante de curso de formação, como etapa de concurso público, sem vínculo de empregatário
- 903 - Atleta não profissional em formação que recebe bolsa



### Detalhe da Guia Emitida

**Empregador:** 30.566.030 **Nome Empregador:** LRS COMERCIO E SERVICOS LTDA **Origem:** Gestão de Guias  
**Vencimento da Guia:** 28/06/2024 **Número da Guia:** 0124062514864030-5 **Emitida por:** 11.792.720/0001-53 - MN CONTABILIDADE E **Data Emissão:** 25/06/2024 15:01:21 (Brasília) **Qtd. Trabalhadores:** 3

#### Relação de Estabelecimentos

Comp. Apuração	Estabelecimento	Qtd. Trabalhadores	Base Remuneração Total	FGTS Mensal na Guia	FGTS Rescisório na Guia	Ind. Compensatória na Guia	Juros	Atualiz. Monetária	Multa	Total
04/2024	90.017.75568/78	3	5.402,00	432,16	0,00	0,00	4,31	0,35	43,24	480,06
		<b>Total da Guia</b>	<b>5.402,00</b>	<b>432,16</b>	<b>0,00</b>	<b>0,00</b>	<b>4,31</b>	<b>0,35</b>	<b>43,24</b>	<b>480,06</b>

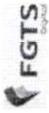

### Detalhe da Guia Emitida

Empregador: 30.566.030 Nome Empregador: LRS COMERCIO E SERVICOS LTDA Qtd. Trabalhadores: 3 Origem: Gestão de Guias  
Vencimento da Guia: 28/06/2024 Número da Guia: 0124062514864030-5 Emitida por: 11.792.720/0001-53 - MN CONTABILIDADE E Data Emissão: 25/06/2024 15:01:21 (Brasília)

#### Relação de Tipos de Valor

Estabelecimento: 90.017.75568/78

Comp. Apuração	04/2024	11 - FGTS mensal	Qtd. Trabalhadores	Base Remuneração Total	FGTS Mensal na Guia	FGTS Rescisório na Guia	Ind. Compensatória na Guia	Juros	Atualiz. Monetária	Multa	Total
			3	5.402,00	432,16	0,00	0,00	4,31	0,35	43,24	480,06
			<b>Total da Guia</b>	<b>5.402,00</b>	<b>432,16</b>	<b>0,00</b>	<b>0,00</b>	<b>4,31</b>	<b>0,35</b>	<b>43,24</b>	<b>480,06</b>

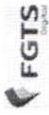

### Detalhe da Guia Emitida

Empregador: 30.566.030 Nome Empregador: LRS COMERCIO E SERVICOS LTDA Qtd. Trabalhadores: 3 Origem: Gestão de Guias  
Vencimento da Guia: 28/06/2024 Número da Guia: 0124062514864030-5 Emitida por: 11.792.720/0001-53 - MN CONTABILIDADE E Data Emissão: 25/06/2024 15:01:21 (Brasília)

#### Relação de Tomadores de Serviço

Tomador: Sem Tomador

Comp. Apuração	Qtd. Trabalhadores	Base Remuneração Total	FGTS Mensal na Guia	FGTS Rescisório na Guia	Ind. Compensatória na Guia	Juros	Atualiz. Monetária	Multa	Total
04/2024	3	5.402,00	432,16	0,00	0,00	4,31	0,35	43,24	480,06
	Total da Guia	5.402,00	432,16	0,00	0,00	4,31	0,35	43,24	480,06

SISBB - SISTEMA DE INFORMACOES BANCO DO BRASIL  
28/06/2024 - AUTOATENDIMENTO - 09.32.23  
2917302917 0001

Comprovante Pix

CLIENTE: KEYLANE CAETANO RODRIGUES  
AGENCIA: 2917-3 CONTA: 53.522-2

=====

PAGAMENTO VIA QR CODE

-----

ID: E0000000020240628123208422300442  
CPF DO PAGADOR: \*\*\*.523.953-\*\*  
VALOR: R\$455,93  
DATA: 28/06/2024 - 09:32:14  
COD PRODUTO: 7b049c976b41435aaf71162db845d620  
DEVEDOR: LRS COMERCIO E SERVICOS LTDA  
CNPJ DO DEVEDOR: 30.\*\*\*.\*\*\*/\*-20

-----

PAGO PARA: Caixa Economica Federal  
CNPJ: 360.305/0001-04  
INSTITUICAO: 00360305 CAIXA ECONOMICA FEDERAL

-----

Notificacao enviada em: 28/06/2024 - 09:32:15

=====

DOCUMENTO: 062801  
AUTENTICACAO SISBB: 1.F8F.87D.51F.F59.3EE

=====

Central de Atendimento BB  
4004 0001  
Consultas, informacoes e servicos transacionais.

SAC BB  
0800 729 0722  
Informacoes, reclamacoes, cancelamento de produtos e servicos.

Ouvidoria  
0800 729 5678  
Reclamacoes nao solucionadas nos canais habituais agencia, SAC e Demais canais de atendimento.

Atendimento a deficientes auditivos ou fala  
0800 729 0088  
Informacoes, reclamacoes, cancelamento de cartao e outros produtos e servicos de Ouvidoria.

CPF/CNPJ do Empregador  
30.566.030

Nome/Razão Social do Empregador  
LRS COMERCIO E SERVICOS LTDA

Núm. de Pág.  
1

Identificador  
0124062514858934-2

Tag  
25/06/2024 14:50

Pagar este documento até

**28/06/2024**  
às 21:59:59 (Brasília)

Observações

Valor a recolher

**455,93**

### Composição do Documento

Competência	Quantidade Trabalhadores	FGTS Mensal	FGTS Rescisório	Indenização Compensatória	Encargos FGTS	Total
05/2024	3	432,16	0,00	0,00	23,77	455,93
<b>Total Geral:</b>		<b>432,16</b>	<b>0,00</b>	<b>0,00</b>	<b>23,77</b>	<b>455,93</b>

Data de geração da Guia: 25/06/2024 às 14:50:46 - Página 1/1

O detalhamento da guia pode ser consultado através do endereço <https://fgtsdigital.sistema.gov.br>



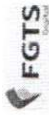

### Detalhe da Guia Emitida

Empregador: 30.566.030 Nome Empregador: LRS COMERCIO E SERVICOS LTDA Qtd. Trabalhadores: 3 Origem: Gestão de Guias  
 Vencimento da Guia: 28/06/2024 Número da Guia: 0124062514858934-2 Emitida por: 11.792.720/0001-53 - MN CONTABILIDADE E Data Emissão: 25/06/2024 14:50:46 (Brasília)

### Relação de Trabalhadores

Estabelecimento: 90.017.75568/78		Tomador: Sem Tomador											
Comp. Apuração	Comp. Referência	Nome Trabalhador	Matrícula	CPF	Categoria	Vencimento	Tipo Depósito	Base Remuneração Total	Valor FGTS na Guia	Juros	Atualiz. Monetária	Multa	Total
05/2024		ANTONIO RONIC BEZERRA	04866230339101020120240101	048.662.303-39	101	20/06/2024	Mensal	1.995,00	159,60	0,79	0,01	7,98	168,38
05/2024		FRANCISCO ROMARIO DA SILVA ROLIM	07020382371101020120240101	070.203.823-71	101	20/06/2024	Mensal	1.412,00	112,96	0,56	0,01	5,64	119,17
05/2024		LUCIANO CAMPOS DIAS	61081816309101020120240101	610.818.163-09	101	20/06/2024	Mensal	1.995,00	159,60	0,79	0,01	7,98	168,38
				Total do Tomador		Sem Tomador		5.402,00	432,16	2,14	0,03	21,60	455,93
				Total do Estabelecimento		90.017.75568/78		5.402,00	432,16	2,14	0,03	21,60	455,93
				Total da Guia				5.402,00	432,16	2,14	0,03	21,60	455,93



### Detalhe da Guia Emitida

Empregador: 30.566.030 Nome Empregador: LRS COMERCIO E SERVICOS LTDA Qtd. Trabalhadores: 3 Origem: Gestão de Guias  
 Vencimento da Guia: 28/06/2024 Número da Guia: 0124062514858934-2 Emitida por: 11.792.720/0001-53 - MN CONTABILIDADE E Data Emissão: 25/06/2024 14:50:46 (Brasília)

### Relação de Categorias

Comp. Apuração	Categoria	Qtd. Trabalhadores	Bêse Remuneração Total	FGTS Mensal na Guia	FGTS Rescisório na Guia	Ind. Compensatória na Guia	Juros	Atualiz. Monetária	Multa	Total
05/2024	101	3	5.402,00	432,16	0,00	0,00	2,14	0,03	21,60	455,93
		Total da Guia	5.402,00	432,16	0,00	0,00	2,14	0,03	21,60	455,93

#### Descrição das categorias:

- 101 - Empregado - Geral, inclusive o empregado público da administração direta ou indireta contratado pela CLT
- 102 - Empregado - Trabalhador rural por pequeno prazo da Lei 11.718/2008
- 103 - Empregado - Aprendiz
- 104 - Empregado - Profissional
- 105 - Empregado - Contrato a termo firmado nos termos da Lei 9.601/1998
- 106 - Trabalhador temporário - Contrato nos termos da Lei 6.019/1974
- 108 - Empregado - Contrato de trabalho Verde e Amarelo - sem acordo para antecipação mensal da multa rescisória do FGTS
- 109 - Empregado - Contrato de trabalho Verde e Amarelo - com acordo para antecipação mensal da multa rescisória do FGTS
- 111 - Empregado - Contrato de trabalho intermitente
- 201 - Trabalhador avulso portuário
- 302 - Trabalhador avulso não portuário
- 303 - Servidor público estatutário, magistrado, ministro de Tribunal de Contas, conselheiro de Tribunal de Contas e membro do Ministério Público
- 304 - Servidor público exercente de mandato eletivo, inclusive com exercício de cargo em comissão
- 305 - Servidor público exercente de mandato eletivo, não incluído no inciso anterior, inclusive com exercício de cargo em comissão
- 306 - Servidor público contratado por tempo determinado, sujeito a regime administrativo especial definido em lei própria
- 307 - Militar
- 308 - Consórcio
- 309 - Outras
- 310 - Servidor público eventual
- 311 - Ministros, juizes, procuradores, promotores ou oficiais de justiça à disposição da Justiça Eleitoral
- 312 - Auxiliar local
- 313 - Trabalhador rural por pequeno prazo
- 400 - Outras categorias de trabalhadores
- 410 - Trabalhador rural - Informação prestada pelo indicativo
- 701 - Contribuinte Individual - Autônomo em geral, exceto se enquadrado em uma das demais categorias de contribuinte individual
- 711 - Contribuinte Individual - Transportador autônomo de passageiros
- 721 - Contribuinte Individual - Transportador autônomo de carga
- 722 - Contribuinte Individual - Diretor não empregado, sem FGTS
- 723 - Contribuinte Individual - Empresário, sócio e membro de conselho de administração ou fiscal
- 734 - Contribuinte Individual - Cooperado que presta serviços por intermédio de cooperativa de trabalho
- 735 - Contribuinte Individual - Cooperado que presta serviços por intermédio de cooperativa de produção
- 736 - Contribuinte Individual - Cooperado não empregado, sem FGTS
- 738 - Contribuinte Individual - Cooperado filiado e cooperativo de produção
- 741 - Contribuinte Individual - Microempreendedor Individual
- 801 - Contribuinte Individual - Magistrado classista temporário da Justiça do Trabalho ou da Justiça Eleitoral que seja aposentado de qualquer regime previdenciário
- 802 - Contribuinte Individual - Membro do Conselho Superior do Trabalho ou do Conselho Superior do Trabalho de qualquer natureza ou finalidade, bem como o síndico ou administrador eleito para exercer atividade de direção condominial, desde que recebam remuneração
- 771 - Contribuinte Individual - Membro do Conselho Lutar, nos termos da Lei 8.068/1990
- 781 - Ministro de confissão religiosa ou membro de vida consagrada, de congregação ou de ordem religiosa
- 901 - Estagiário
- 902 - Bolsista
- 903 - Bolsista, nos termos da Lei 8.958/1994
- 904 - Participante de curso de formação, como etapa de concurso público, sem vínculo de emprego/estatutário
- 905 - Alínea não profissional em formação que recebe bolsa

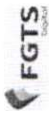

### Detalhe da Guia Emitida

**Empregador:** 30.566.030 **Nome Empregador:** LRS COMERCIO E SERVICOS LTDA **Origem:** Gestão de Guias  
**Vencimento da Guia:** 28/06/2024 **Número da Guia:** 0124062514858934-2 **Emitida por:** 11.792.720/0001-53 - MN CONTABILIDADE E **Data Emissão:** 25/06/2024 14:50:46 (Brasília) **Qtd. Trabalhadores:** 3

#### Relação de Estabelecimentos

Comp. Apuração	Estabelecimento	Qtd. Trabalhadores	Base Remuneração Total	FGTS Mensal na Guia	FGTS Rescisório na Guia	Ind. Compensatória na Guia	Juros	Atualiz. Monetária	Multa	Total
05/2024	90.017.75568/78	3	5.402,00	432,16	0,00	0,00	2,14	0,03	21,60	455,93
		<b>Total da Guia</b>	<b>5.402,00</b>	<b>432,16</b>	<b>0,00</b>	<b>0,00</b>	<b>2,14</b>	<b>0,03</b>	<b>21,60</b>	<b>455,93</b>

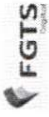

### Detalhe da Guia Emitida

Empregador: 30.566.030 Nome Empregador: LRS COMERCIO E SERVICOS LTDA Qtd. Trabalhadores: 3 Origem: Gestão de Guias  
Vencimento da Guia: 28/06/2024 Número da Guia: 0124062514858934-2 Emitida por: 11.792.720/0001-53 - MN CONTABILIDADE E Data Emissão: 25/06/2024 14:50:46 (Brasília)

#### Relação de Tipos de Valor

Estabelecimento: 90.017.75568/78

Comp. Aportação	05/2024	11 - FGTS mensal	Qtd. Trabalhadores	Base Remuneração Total	FGTS Mensal na Guia	FGTS Rescisório na Guia	Ind. Compensatória na Guia	Juros	Atualiz. Monetária	Multa	Total
			3	5.402,00	432,16	0,00	0,00	2,14	0,03	21,60	455,93
			Total da Guia	5.402,00	432,16	0,00	0,00	2,14	0,03	21,60	455,93

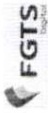

### Detalhe da Guia Emitida

Empregador: 30.566.030 Nome Empregador: LRS COMERCIO E SERVICOS LTDA Qtd. Trabalhadores: 3 Origem: Gestão de Guias  
Vencimento da Guia: 28/06/2024 Número da Guia: 0124062514858934-2 Emitida por: 11.792.720/0001-53 - MN CONTABILIDADE E Data Emissão: 25/06/2024 14:50:46 (Brasília)

#### Relação de Tomadores de Serviço

Tomador:	Sem Tomador	Comp. Apropriação	Qtd. Trabalhadores	Base Remuneração Total	FGTS Mensal na Guia	FGTS Rescisório na Guia	Ind. Compensatória na Guia	Juros	Atualiz. Monetária	Multa	Total
05/2024	3	5.402,00	432,16	0,00	0,00	2,14	0,03	21,60	455,93		
	Total da Guia	5.402,00	432,16	0,00	0,00	2,14	0,03	21,60	455,93		

CNPJ <b>30.566.030/0001-20</b>	Razão Social <b>LRS COMERCIO E SERVICOS LTDA</b>		
Período de Apuração <b>Abril/2024</b>	Data de Vencimento <b>20/05/2024</b>	Número do Documento <b>07.16.24177.7588053-2</b>	Pagar este documento até <b>28/06/2024</b>
Observações <b>Nº Recibo Declaração: 50000231320717</b>			Valor Total do Documento <b>1.644,06</b>

### Composição do Documento de Arrecadação

Código	Denominação	Principal	Multa	Juros	Total
1138	CP PATRONAL - EMPREGADOS/AVULSOS	1.080,40	139,04	10,80	1.230,24
	01 CP PATRONAL - EMPREGADOS/AVULSOS				
	PA:04/2024 Vencimento:20/05/2024				
	CNO:90.017.75568/78				
1138	CP PATRONAL - CONTRIBUINTES INDIVIDUAIS	282,40	36,34	2,82	321,56
	04 CP PATRONAL - CONTRIBUINTES INDIVIDUAIS				
	PA:04/2024 Vencimento:20/05/2024				
	CNO:90.017.75568/78				
1646	CP PATRONAL - GILRAT AJUSTADO	81,03	10,42	0,81	92,26
	01 CP PATRONAL - GILRAT AJUSTADO				
	PA:04/2024 Vencimento:20/05/2024				
	CNO:90.017.75568/78				
<b>Totais</b>		<b>1.443,83</b>	<b>185,80</b>	<b>14,43</b>	<b>1.644,06</b>

### Documento de Arrecadação de Receitas Federais

85820000016 3 44060385241 0 80071624177 4 75880532669 0



CNPJ: 30.566.030/0001-20  
Número: 07.16.24177.7588053-2  
Pagar até: 28/06/2024  
Valor: 1.644,06

Pague com o PIX



# Comprovante de transferência

28 JUN 2024 - 11:41:38

Valor R\$ 1.644,06

Tipo de transferência Pix

## Destino

Nome SECRETARIA DA RECEITA FEDERAL DO BRASIL

CNPJ 00.394.460/0058-87

Chave Pix 367c6edc-171d-4c17-b317-6189982cc025

Instituição BCO DO BRASIL S.A.

Agência 1607

Conta 333666-2

Tipo de conta Conta corrente

## Dados gerais do pagamento

Identificador dxvkkR529r7gRUkdqJWE0QuodW

Expiração 28/06/2024 23:58:59

Valor original R\$ 1.644,06

Nome do devedor LRS CONSTRUCAO ESERVICOS

CNPJ do devedor 30.566.030/0001-20

Descrição do pagamento original

Solicitacao Pix

## Origem

Nome Município Monteiro Albuquerque

Instituição NU PAGAMENTOS - IP

Agência 0001

Conta 30890163-6

CPF ...515.143..

Nu Pagamentos S.A. - Instituição de Pagamento  
CNPJ 18.236.120/0001-58ID da transação:  
E18236120202406281441s1775db7e18

Estamos aqui para ajudar se você tiver alguma dúvida.

[Me ajuda...](#)Ouvidoria: 0800 887 0463, atendimento em dias úteis,  
das 09h às 18h (horário de São Paulo)

CNPJ <b>30.566.030/0001-20</b>	Razão Social <b>LRS COMERCIO E SERVICOS LTDA</b>		
Período de Apuração <b>Maio/2024</b>	Data de Vencimento <b>20/06/2024</b>	Número do Documento <b>07.16.24177.7503613-8</b>	Pagar este documento até <b>28/06/2024</b>
Observações <b>Nº Recibo Declaração: 50000237240943</b>			Valor Total do Documento <b>1.481,93</b>

### Composição do Documento de Arrecadação

Código	Denominação	Principal	Multa	Juros	Total
1138	CP PATRONAL - EMPREGADOS/AVULSOS	1.080,40	28,52		1.108,92
	01 CP PATRONAL - EMPREGADOS/AVULSOS				
	PA:05/2024 Vencimento:20/06/2024				
	CNO:90.017.75568/78				
1138	CP PATRONAL - CONTRIBUINTES INDIVIDUAIS	282,40	7,45		289,85
	04 CP PATRONAL - CONTRIBUINTES INDIVIDUAIS				
	PA:05/2024 Vencimento:20/06/2024				
	CNO:90.017.75568/78				
1646	CP PATRONAL - GILRAT AJUSTADO	81,03	2,13		83,16
	01 CP PATRONAL - GILRAT AJUSTADO				
	PA:05/2024 Vencimento:20/06/2024				
	CNO:90.017.75568/78				
<b>Totais</b>		<b>1.443,83</b>	<b>38,10</b>		<b>1.481,93</b>

### Documento de Arrecadação de Receitas Federais

Pague com o PIX

85890000014 0 81930385241 2 80071624177 4 75036138672 0

CNPJ: 30.566.030/0001-20  
Número: 07.16.24177.7503613-8  
Pagar até: 28/06/2024  
Valor: 1.481,93



# Comprovante de transferência

28 JUN 2024 - 11:42:19

Valor R\$ 1.481,93

Tipo de transferência Pix

## Destino

Nome SECRETARIA DA RECEITA FEDERAL DO BRASIL

CNPJ 00.394.460/0058-87

Chave Pix 367c8edc-171d-4c17-b317-8189982cc025

Instituição BCO DO BRASIL S A

Agência 1607

Conta 333666-2

Tipo de conta Conta corrente

## Dados gerais do pagamento

Identificador GLo0NovYr9ymMFHDWUxR31pqnZ

Expiração 28/06/2024 23:58:59

Valor original R\$ 1.481,93

Nome do devedor LRS CONSTRUCAO E SERVICOS

CNPJ do devedor 30.566.030/0001-20

Descrição do pagamento original

Solicitacao Pix

## Origem

Nome Muniq Monteiro Albuquerque

Instituição NU PAGAMENTOS - IP

Agência 0001

Conta 30890163-6

CPF ... 515.143...

Nu Pagamentos S.A. - Instituição de Pagamento  
CNPJ 18.236.120/0001-58ID da transação:  
E18236120202406281442s17553c929f

Estamos aqui para ajudar se você tiver alguma dúvida.

[Me ajude](#)Ouvidoria: 0800 887 0463 - atendimento em dia útil,  
das 09h às 18h (horário de São Paulo).



**TERMO DE RECEBIMENTO PARCIAL DE OBRA REFERENTE À 4ª MEDIÇÃO**

**CONTRATAÇÃO DE EMPRESA PARA CONSTRUÇÃO DE QUADRAS POLIESPORTIVAS NAS LOCALIDADES DE IPUEIRAS E BODE, JUNTO A SECRETARIA EDUCAÇÃO E CULTURA DO MUNICÍPIO DE JAGUARIBE-CE**

<b>ENDEREÇO:</b> SÍTIO IPUEIRAS E SÍTIO BODE		<b>MUNICÍPIO:</b> JAGUARIBE-CE	
<b>DATA DA VISITA:</b> 12/06/24	<b>FISCAL:</b> YUKIO DIÓGENES BEZERRA		
<b>Nº DO CONTRATO:</b> 20.03.04/2023	<b>CONTRATADA:</b> LRS CONSTRUÇÃO E SERVIÇOS LTDA	<b>PRAZO AO CONTRATO:</b>	
<b>TIPO DE OBRA:</b> CONSTRUÇÃO DA QUADRA POLIESPORTIVA	<b>INÍCIO DA OBRA:</b> 28/12/2023	<b>PREVISÃO/TÉRMINO:</b> 30/06/2024	<b>PRAZO EXECUÇÃO:</b>
<b>DISCRIMINAÇÃO DOS SERVIÇOS % REALIZADOS</b>		<b>PERÍODO</b>	
		19/04/2024 a 10/06/2024	
CONSTRUÇÃO DA QUADRA POLIESPORTIVA COM BANHEIRO - SÍTIO IPUEIRAS	70,26%	<b>QUALIDADES DOS SERVIÇOS</b>	
CONSTRUÇÃO DA QUADRA POLIESPORTIVA COM BANHEIRO - SÍTIO BODE	2,43%	<input checked="" type="checkbox"/> ÓTIMO	<input type="checkbox"/> BOM
		<input type="checkbox"/> REGULAR	<input type="checkbox"/> INSUFICIENTE
		<input type="checkbox"/> MAU	
		<b>% TOTAL EXECUTADO DA OBRA:</b>	35,29%

**OBSERVAÇÕES:** A LIBERAÇÃO DO PAGAMENTO SERÁ FEITO COM BASE NA PLANILHA DE APOSTILAMENTO QUE SEGUE EM ANEXO.

Jaguaribe - CE, 12 de junho de 2024.

Yukio Diógenes Bezerra  
Eng. Civil CRETA/CE 341920  
RNP: 0019515844

FCO. ELDER CAVALCANTE BARROSO  
Secretário Municipal da Educação  
e Cultura - Jaguaribe/CE  
PORTARIA Nº 269/2021  
CPF: 743.347.003-49

FCO. ELDER CAVALCANTE BARROSO  
Secretário Municipal da Educação  
e Cultura - Jaguaribe/CE  
PORTARIA Nº 269/2021  
CPF: 743.347.003-49



**CONSTRUÇÃO E SERVIÇOS** LTDA

## REGISTRO FOTOGRÁFICO DOS SERVIÇOS EXECUTADOS

**OBJETO:** CONTRATAÇÃO DE EMPRESA PARA CONSTRUÇÃO DE QUADRAS POLIESPORTIVAS NAS LOCALIDADES DE IPUEIRAS E BODE, JUNTO A SECRETARIA EDUCAÇÃO E CULTURA DO MUNICÍPIO DE JAGUARIBE-CE

**CONTRATO:** 20.03.04/2023.

**CONTRATADA:** LRS CONSTRUÇÃO E SERVIÇOS LTDA – CNPJ Nº 30.566.030/0001-20.

**PERÍODO:** 19/04/2024 a 10/06/2024

**MEDIÇÃO:** 4º (QUARTO) BOLETIM DE MEDIÇÃO.

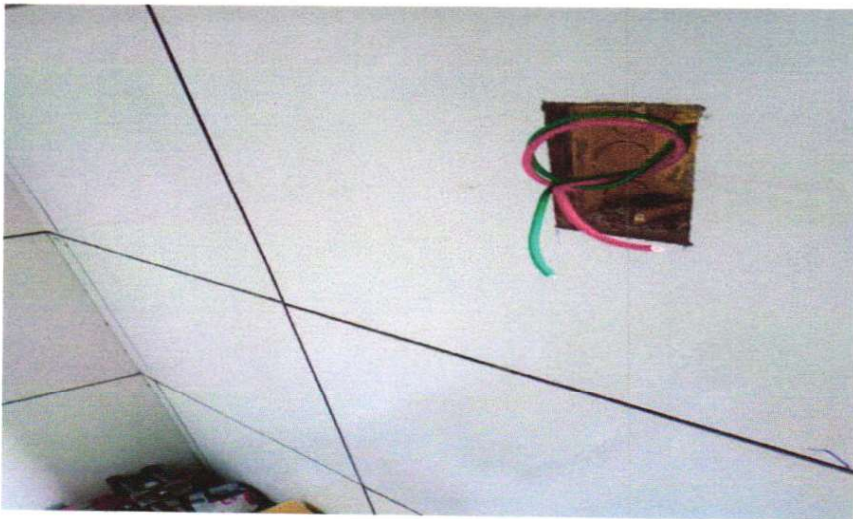
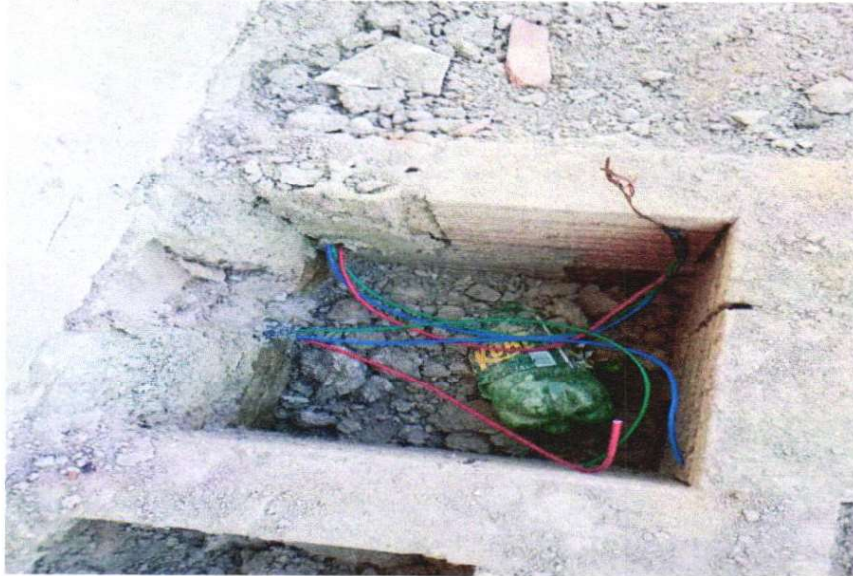

Yuan...  
Eng. Civil CPF: ...  
RNP: 618515844

Eng. Civil MALCANTE BARROSO  
Secretaria Municipal de Educação  
Jaguaribe - Jaguaribe/CE  
REG. ARM Nº 269/2021  
CPF: 743.347.003-49

LRS CONSTRUÇÃO E SERVIÇOS LTDA  
CNPJ: 30.566.030/0001-20  
LEANDRO RODRIGUES DA SILVA  
Sócio Administrativo  
CPF: 077.571.923-40

LRS CONSTRUÇÃO E SERVIÇOS LTDA  
CNPJ: 30.566.030/0001-20  
Beatriz Amorim Vidal  
RNP: 0620401680 CPF: 058.346.753-95  
ENGENHEIRA CIVIL

**CNPJ: 30.566.030/0001-20**  
AV. 8 DE NOVEMBRO, ALDEOTA 1378 SALA 2 | JAGUARIBE-CE





**CONSTRUÇÃO E SERVIÇOS LTDA**

### REGISTRO FOTOGRÁFICO DOS SERVIÇOS EXECUTADOS

**OBJETO:** CONTRATAÇÃO DE EMPRESA PARA CONSTRUÇÃO DE QUADRAS POLIESPORTIVAS NAS LOCALIDADES DE IPUEIRAS E BODE, JUNTO A SECRETARIA EDUCAÇÃO E CULTURA DO MUNICÍPIO DE JAGUARIBE-CE

**CONTRATO:** 20.03.04/2023.

**CONTRATADA:** LRS CONSTRUÇÃO E SERVIÇOS LTDA – CNPJ Nº 30.566.030/0001-20.

**PERÍODO:** 19/04/2024 a 10/06/2024

**MEDIÇÃO:** 4º (QUARTO) BOLETIM DE MEDIÇÃO.

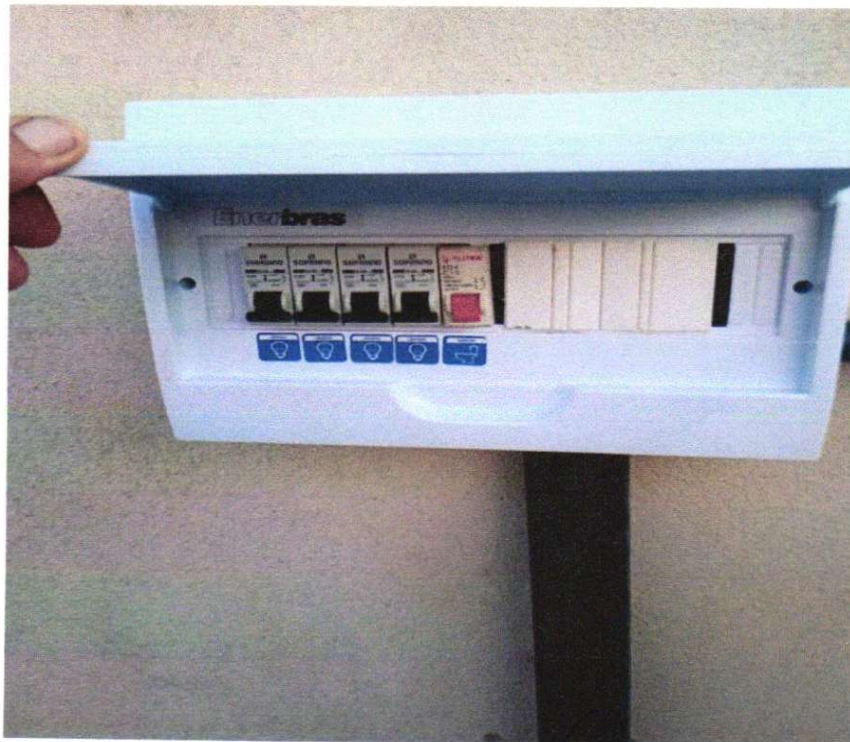

*[Handwritten Signature]*  
LRS CONSTRUÇÃO E SERVIÇOS LTDA  
CNPJ: 30.566.030/0001-20  
LEANDRO RODRIGUES DA SILVA  
Sócio Administrativo  
CPF: 077.571.923-40

*[Handwritten Signature]*  
LRS CONSTRUÇÃO E SERVIÇOS LTDA  
CNPJ: 30.566.030/0001-20  
Beatriz Amorim Vidal  
RNP: 0620401680 CPF: 058.346.753-95  
ENGENHEIRA CIVIL

*[Handwritten Signature]*  
Yukio Diógenes Buzorra  
Eng. Civil CREA - 02 341929  
RNP: 0612215844

*[Handwritten Signature]*  
FCO, ENG. CIVIL LEONARDO BARROSO  
Sec. Municipal de Educação  
e Cultura - Jaguaribe/CE  
PO Box 269/2021  
743.347.003-49



**CONSTRUÇÃO E SERVIÇOS LTDA**

### REGISTRO FOTOGRÁFICO DOS SERVIÇOS EXECUTADOS

**OBJETO:** CONTRATAÇÃO DE EMPRESA PARA CONSTRUÇÃO DE QUADRAS POLIESPORTIVAS NAS LOCALIDADES DE IPUÉIRAS E BODE, JUNTO A SECRETARIA EDUCAÇÃO E CULTURA DO MUNICÍPIO DE JAGUARIBE-CE

**CONTRATO:** 20.03.04/2023.

**CONTRATADA:** LRS CONSTRUÇÃO E SERVIÇOS LTDA – CNPJ Nº 30.566.030/0001-20.

**PERÍODO:** 19/04/2024 a 10/06/2024

**MEDIÇÃO:** 4º (QUARTO) BOLETIM DE MEDIÇÃO.



LRS CONSTRUÇÃO E SERVIÇOS LTDA  
CNPJ: 30.566.030/0001-20  
LEANDRO RODRIGUES DA SILVA  
Sócio Administrativo  
CPF: 077.571.923-40

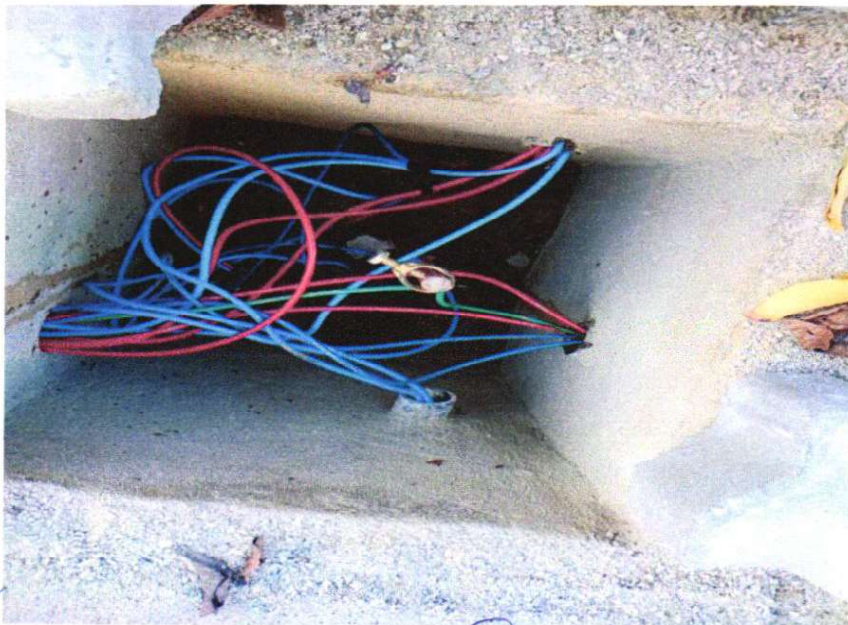

LRS CONSTRUÇÃO E SERVIÇOS LTDA  
CNPJ: 30.566.030/0001-20  
Beatriz Amorim Vidal  
RNP: 0620401680 CPF: 058.346.753-95  
ENGENHEIRA CIVIL

Yukio Diógenes Bezerra  
Eng. Civil CREA/CE 341929  
RNP: 0813515844

ED. TIAGO VILANTE BARROSO  
Secretaria Municipal de Educação  
e Cultura - Jaguaribe/CE  
PO Box 114 Nº 269/2021  
CPF: 743.347.003-49



**CONSTRUÇÃO E SERVIÇOS LTDA**

### REGISTRO FOTOGRÁFICO DOS SERVIÇOS EXECUTADOS

**OBJETO:** CONTRATAÇÃO DE EMPRESA PARA CONSTRUÇÃO DE QUADRAS POLIESPORTIVAS NAS LOCALIDADES DE IPUEIRAS E BODE, JUNTO A SECRETARIA EDUCAÇÃO E CULTURA DO MUNICÍPIO DE JAGUARIBE-CE

**CONTRATO:** 20.03.04/2023.

**CONTRATADA:** LRS CONSTRUÇÃO E SERVIÇOS LTDA – CNPJ Nº 30.566.030/0001-20.

**PERÍODO:** 19/04/2024 a 10/06/2024

**MEDIÇÃO:** 4º (QUARTO) BOLETIM DE MEDIÇÃO.

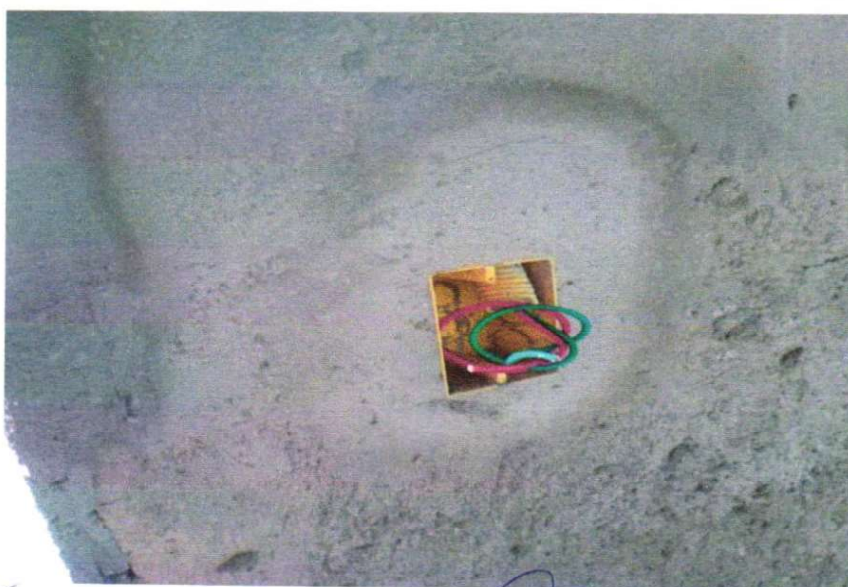

*[Signature]*  
LRS CONSTRUÇÃO E SERVIÇOS LTDA  
CNPJ: 30.566.030/0001-20  
LEANDRO RODRIGUES DA SILVA  
Sócio Administrativo  
CPF: 077.571.923-40

*[Signature]*  
LRS CONSTRUÇÃO E SERVIÇOS LTDA  
CNPJ: 30.566.030/0001-20  
Beatriz Amorim Vidal  
RNP: 0620401680 CPF: 058.346.753-95  
ENGENHEIRA CIVIL

*[Signature]*  
Yukia F. Sousa  
Eng. CIVIL CREA/CE 341520  
RNP: 0012315044

*[Signature]*

*[Signature]*  
FRD, S. CARVALHO BARROSO  
Secretaria Municipal da Educação  
Município de Jaguaribe/CE  
PO Box 269/2021  
CPF: 743.347.003-49



**CONSTRUÇÃO E SERVIÇOS LTDA**

### REGISTRO FOTOGRÁFICO DOS SERVIÇOS EXECUTADOS

**OBJETO:** CONTRATAÇÃO DE EMPRESA PARA CONSTRUÇÃO DE QUADRAS POLIESPORTIVAS NAS LOCALIDADES DE IPUEIRAS E BODE, JUNTO A SECRETARIA EDUCAÇÃO E CULTURA DO MUNICÍPIO DE JAGUARIBE-CE

**CONTRATO:** 20.03.04/2023.

**CONTRATADA:** LRS CONSTRUÇÃO E SERVIÇOS LTDA – CNPJ Nº 30.566.030/0001-20.

**PERÍODO:** 19/04/2024 a 10/06/2024

**MEDIÇÃO:** 4º (QUARTO) BOLETIM DE MEDIÇÃO.

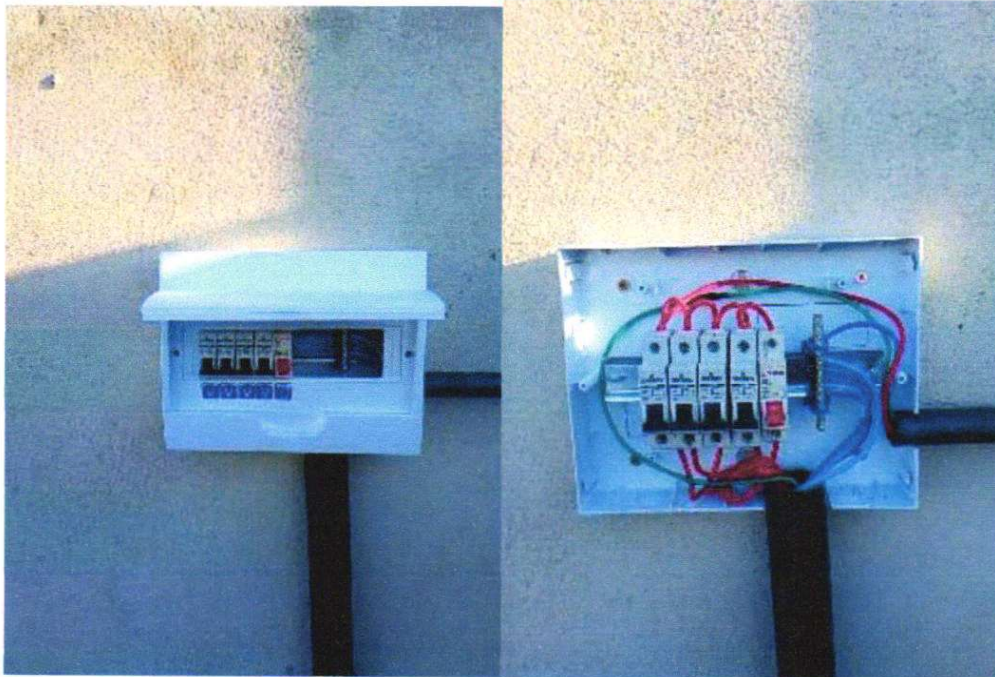

*[Handwritten Signature]*  
LRS CONSTRUÇÃO E SERVIÇOS LTDA  
CNPJ: 30.566.030/0001-20  
LEANDRO RODRIGUES DA SILVA  
Sócio Administrativo  
CPF: 077.571.923-40



*[Handwritten Signature]*  
LRS CONSTRUÇÃO E SERVIÇOS LTDA  
CNPJ: 30.566.030/0001-20  
Beatriz Amorim Vidal  
RNP: 0620401680 CPF: 058.346.753-95  
ENGENHEIRA CIVIL

*[Handwritten Signature]*  
Yukia F. S. Pereira  
Eng. Civil CREA 10E 341520  
RNP: 006015934

*[Handwritten Signature]*  
PROF. F. CARVALHO BARROSO  
Seco. Municipal de Educação  
Praça da Liberdade, nº 269/2021  
Jaguaribe-CE  
Tel: 743.347.003-49



**CONSTRUÇÃO E SERVIÇOS LTDA**

### REGISTRO FOTOGRÁFICO DOS SERVIÇOS EXECUTADOS

**OBJETO:** CONTRATAÇÃO DE EMPRESA PARA CONSTRUÇÃO DE QUADRAS POLIESPORTIVAS NAS LOCALIDADES DE IPUEIRAS E BODE, JUNTO A SECRETARIA EDUCAÇÃO E CULTURA DO MUNICÍPIO DE JAGUARIBE-CE

**CONTRATO:** 20.03.04/2023.

**CONTRATADA:** LRS CONSTRUÇÃO E SERVIÇOS LTDA – CNPJ Nº 30.566.030/0001-20.

**PERÍODO:** 19/04/2024 a 10/06/2024

**MEDIÇÃO:** 4º (QUARTO) BOLETIM DE MEDIÇÃO.



**LRS CONSTRUÇÃO E SERVIÇOS LTDA**  
CNPJ: 30.566.030/0001-20  
**LEANDRO RODRIGUES DA SILVA**  
Sócio Administrativo  
CPF: 077.571.923-40

**LRS CONSTRUÇÃO E SERVIÇOS LTDA**  
CNPJ: 30.566.030/0001-20  
Beatriz Amorim Vidal  
RNP: 0620401680 CPF: 058.346.753-95  
**ENGENHEIRA CIVIL**

Yukia Diogenes Pereira  
Eng. Civil CREA/CE 349533  
RNP: 0076515814

FRANCINE BARROSO  
Secretaria Municipal de Educação e Cultura - Jaguaribe/CE  
PIS/PASEP Nº 269/2021  
CPF: 743.347.003-49



**CONSTRUÇÃO E SERVIÇOS LTDA**

### REGISTRO FOTOGRÁFICO DOS SERVIÇOS EXECUTADOS

**OBJETO:** CONTRATAÇÃO DE EMPRESA PARA CONSTRUÇÃO DE QUADRAS POLIESPORTIVAS NAS LOCALIDADES DE IPUEIRAS E BODE, JUNTO A SECRETARIA EDUCAÇÃO E CULTURA DO MUNICÍPIO DE JAGUARIBE-CE

**CONTRATO:** 20.03.04/2023.

**CONTRATADA:** LRS CONSTRUÇÃO E SERVIÇOS LTDA – CNPJ Nº 30.566.030/0001-20.

**PERÍODO:** 19/04/2024 a 10/06/2024

**MEDIÇÃO:** 4º (QUARTO) BOLETIM DE MEDIÇÃO.



**LRS CONSTRUÇÃO E SERVIÇOS LTDA**  
CNPJ: 30.566.030/0001-20  
**LEANDRO RODRIGUES DA SILVA**  
Sócio Administrativo  
CPF: 077.571.923-40

**LRS CONSTRUÇÃO E SERVIÇOS LTDA**  
CNPJ: 30.566.030/0001-20  
**Beatriz Amorim Vidal**  
RNP: 0620401680 CPF: 058.346.753-95  
**ENGENHEIRA CIVIL**

Yulian F. Lima  
Eng.º Civil CREA/CE 54193  
RNP: 1786123-W

FRANCISCA RIBEIRO BARROSO  
Sócio Administrativo da Educação  
Secretaria Municipal de Educação  
JAGUARIBE-CE  
CNPJ: 14.299.722-11  
CPF: 743.347.603-49



**CONSTRUÇÃO E SERVIÇOS LTDA**

### REGISTRO FOTOGRÁFICO DOS SERVIÇOS EXECUTADOS

**OBJETO:** CONTRATAÇÃO DE EMPRESA PARA CONSTRUÇÃO DE QUADRAS POLIESPORTIVAS NAS LOCALIDADES DE IPUEIRAS E BODE, JUNTO A SECRETARIA EDUCAÇÃO E CULTURA DO MUNICÍPIO DE JAGUARIBE-CE

**CONTRATO:** 20.03.04/2023.

**CONTRATADA:** LRS CONSTRUÇÃO E SERVIÇOS LTDA – CNPJ Nº 30.566.030/0001-20.

**PERÍODO:** 19/04/2024 a 10/06/2024

**MEDIÇÃO:** 4º (QUARTO) BOLETIM DE MEDIÇÃO.



*[Handwritten Signature]*  
LRS CONSTRUÇÃO E SERVIÇOS LTDA  
CNPJ: 30.566.030/0001-20  
LEANDRO RODRIGUES DA SILVA  
Sócio Administrativo  
CPF: 077.571.923-40

*[Handwritten Signature]*  
LRS CONSTRUÇÃO E SERVIÇOS LTDA  
CNPJ: 30.566.030/0001-20  
Beatriz Amorim Vidal  
RNP: 0620401680 CPF: 058.346.753-95  
ENGENHEIRA CIVIL

*[Handwritten Signature]*  
Yuki Pires  
Eng. Civil  
RNP: 001691374

*[Handwritten Signature]*  
PCO. 01/04/2024  
Secretaria Municipal de Educação  
e Cultura - Jaguaribe/CE  
CNPJ Nº 269/2521  
CPF: 743.347.003-49



**CONSTRUÇÃO E SERVIÇOS LTDA**

### REGISTRO FOTOGRÁFICO DOS SERVIÇOS EXECUTADOS

**OBJETO:** CONTRATAÇÃO DE EMPRESA PARA CONSTRUÇÃO DE QUADRAS POLIESPORTIVAS NAS LOCALIDADES DE IPUEIRAS E BODE, JUNTO A SECRETARIA EDUCAÇÃO E CULTURA DO MUNICÍPIO DE JAGUARIBE-CE

**CONTRATO:** 20.03.04/2023.

**CONTRATADA:** LRS CONSTRUÇÃO E SERVIÇOS LTDA – CNPJ Nº 30.566.030/0001-20.

**PERÍODO:** 19/04/2024 a 10/06/2024

**MEDIÇÃO:** 4º (QUARTO) BOLETIM DE MEDIÇÃO.



LRS CONSTRUÇÃO E SERVIÇOS LTDA

CNPJ: 30.566.030/0001-20

LEANDRO RODRIGUES DA SILVA

Sócio Administrativo

CPF: 077.571.923-40

LRS CONSTRUÇÃO E SERVIÇOS LTDA

CNPJ: 30.566.030/0001-20

Beatriz Amorim Vidal

RNP: 0620401680 CPF: 058.346.753-95

ENGENHEIRA CIVIL

Yudi de Aguiar Brito  
Eng. Civil/CREA 122.341/020  
RNP: 0042015834

ECO. ELISABETH ALFONSO BARRUOSO  
Secretaria Municipal de Educação  
e Cultura - Jaguaribe/CE  
PO Box 269/2621  
CNPJ: 743.347.003-49



**CONSTRUÇÃO E SERVIÇOS LTDA**

## REGISTRO FOTOGRÁFICO DOS SERVIÇOS EXECUTADOS

**OBJETO:** CONTRATAÇÃO DE EMPRESA PARA CONSTRUÇÃO DE QUADRAS POLIESPORTIVAS NAS LOCALIDADES DE IPUEIRAS E BODE, JUNTO A SECRETARIA EDUCAÇÃO E CULTURA DO MUNICÍPIO DE JAGUARIBE-CE

**CONTRATO:** 20.03.04/2023.

**CONTRATADA:** LRS CONSTRUÇÃO E SERVIÇOS LTDA – CNPJ Nº 30.566.030/0001-20.

**PERÍODO:** 19/04/2024 a 10/06/2024

**MEDIÇÃO:** 4º (QUARTO) BOLETIM DE MEDIÇÃO.

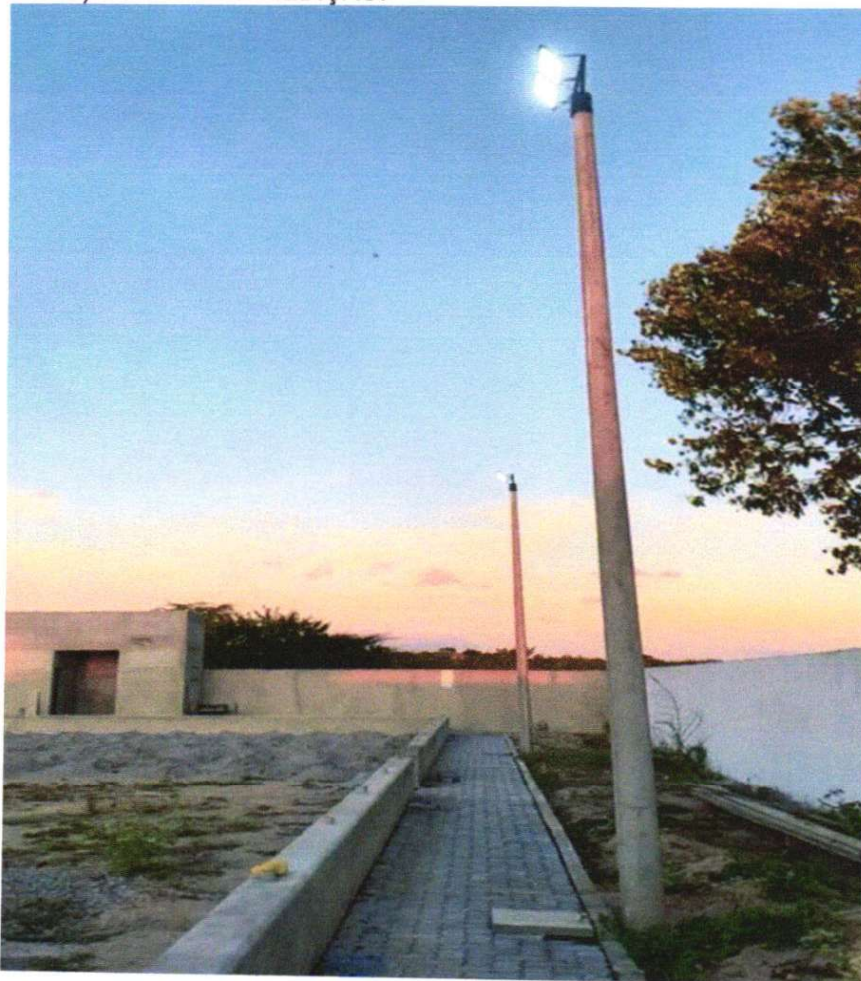

YAM...  
Eng. Civil - EA - CE 341923  
RNP: 5019913814

LRS CONSTRUÇÃO E SERVIÇOS LTDA  
CNPJ: 30.566.030/0001-20  
LEANDRO RODRIGUES DA SILVA  
Sócio Administrativo  
CPF: 077.571.923-40

LRS CONSTRUÇÃO E SERVIÇOS LTDA  
CNPJ: 30.566.030/0001-20  
Beatriz Amorim Vidal  
RNP: 0620401680 CPF: 058.346.753-95  
ENGENHEIRA CIVIL

ECO. F...  
Secretaria Municipal de Educação  
Jaguaribe/CE  
RNP: 269/2921  
0620401680-49

**CNPJ: 30.566.030/0001-20**  
**AV. 8 DE NOVEMBRO, ALDEOTA 1378 SALA 2 | JAGUARIBE-CE**



**CONSTRUÇÃO E SERVIÇOS LTDA**

### REGISTRO FOTOGRÁFICO DOS SERVIÇOS EXECUTADOS

**OBJETO:** CONTRATAÇÃO DE EMPRESA PARA CONSTRUÇÃO DE QUADRAS POLIESPORTIVAS NAS LOCALIDADES DE IPUEIRAS E BODE, JUNTO A SECRETARIA EDUCAÇÃO E CULTURA DO MUNICÍPIO DE JAGUARIBE-CE

**CONTRATO:** 20.03.04/2023.

**CONTRATADA:** LRS CONSTRUÇÃO E SERVIÇOS LTDA – CNPJ Nº 30.566.030/0001-20.

**PERÍODO:** 19/04/2024 a 10/06/2024

**MEDIÇÃO:** 4º (QUARTO) BOLETIM DE MEDIÇÃO.



Yuliy...  
Eng. Civil CREA 12516923  
RNP: 06551544

**LRS CONSTRUÇÃO E SERVIÇOS LTDA**  
CNPJ: 30.566.030/0001-20  
**LEANDRO RODRIGUES DA SILVA**  
Sócio Administrativo  
CPF: 077.571.923-40

**LRS CONSTRUÇÃO E SERVIÇOS LTDA**  
CNPJ: 30.566.030/0001-20  
**Beatriz Amorim Vidal**  
RNP: 0620401680 CPF: 058.346.753-95  
ENGENHEIRA CIVIL

FCO, M...  
Secretaria Municipal de Educação  
e Cultura - Jaguaribe/CE  
PROCURADORIA Nº 269/2021  
CPF: 743.347.003-49

**CNPJ: 30.566.030/0001-20**  
**AV. 8 DE NOVEMBRO, ALDEOTA 1378 SALA 2 | JAGUARIBE-CE**



**CONSTRUÇÃO E SERVIÇOS LTDA**

## REGISTRO FOTOGRÁFICO DOS SERVIÇOS EXECUTADOS

**OBJETO:** CONTRATAÇÃO DE EMPRESA PARA CONSTRUÇÃO DE QUADRAS POLIESPORTIVAS NAS LOCALIDADES DE IPUEIRAS E BODE, JUNTO A SECRETARIA EDUCAÇÃO E CULTURA DO MUNICÍPIO DE JAGUARIBE-CE

**CONTRATO:** 20.03.04/2023.

**CONTRATADA:** LRS CONSTRUÇÃO E SERVIÇOS LTDA – CNPJ Nº 30.566.030/0001-20.

**PERÍODO:** 19/04/2024 a 10/06/2024

**MEDIÇÃO:** 4º (QUARTO) BOLETIM DE MEDIÇÃO.



Yudi - 7166-1771  
Eng. Civil CRE 10.594/020  
RNP: 05455130-44

**LRS CONSTRUÇÃO E SERVIÇOS LTDA**

CNPJ: 30.566.030/0001-20

**LEANDRO RODRIGUES DA SILVA**

Sócio Administrativo

CPF: 077.571.923-40

**LRS CONSTRUÇÃO E SERVIÇOS LTDA**

CNPJ: 30.566.030/0001-20

**Beatriz Amorim Vidal**

RNP: 0620401680 CPF: 058.346.753-95

**ENGENHEIRA CIVIL**

ECO. CIVIL CARLOS ALBERTO BARROSO  
Secretaria Municipal de Educação  
Jaguaribe/CE  
RNP: 0620401680  
CPF: 743.347.003-49

**CNPJ: 30.566.030/0001-20**

**AV. 8 DE NOVEMBRO, ALDEOTA 1378 SALA 2 | JAGUARIBE-CE**





**CONSTRUÇÃO E SERVIÇOS LTDA**

## REGISTRO FOTOGRÁFICO DOS SERVIÇOS EXECUTADOS

**OBJETO:** CONTRATAÇÃO DE EMPRESA PARA CONSTRUÇÃO DE QUADRAS POLIESPORTIVAS NAS LOCALIDADES DE IPUEIRAS E BODE, JUNTO A SECRETARIA EDUCAÇÃO E CULTURA DO MUNICÍPIO DE JAGUARIBE-CE

**CONTRATO:** 20.03.04/2023.

**CONTRATADA:** LRS CONSTRUÇÃO E SERVIÇOS LTDA – CNPJ Nº 30.566.030/0001-20.

**PERÍODO:** 19/04/2024 a 10/06/2024

**MEDIÇÃO:** 4º (QUARTO) BOLETIM DE MEDIÇÃO.



YURI FERREIRA  
Engenheiro Civil  
RTP: 077.571.923-40

LRS CONSTRUÇÃO E SERVIÇOS LTDA  
CNPJ: 30.566.030/0001-20  
LEANDRO RODRIGUES DA SILVA  
Sócio Administrativo  
CPF: 077.571.923-40

LRS CONSTRUÇÃO E SERVIÇOS LTDA  
CNPJ: 30.566.030/0001-20  
Beatriz Amorim Vidal  
RNP: 0620401680 CPF: 058.346.753-95  
ENGENHEIRA CIVIL

ROD. S. DE CARVALHO BARROSO  
Secretaria Municipal de Educação  
e Cultura - Jaguaribe/CE  
PÚBLICA Nº 269/2021  
CPF: 743.347.003-49

**CNPJ: 30.566.030/0001-20**  
AV. 8 DE NOVEMBRO, ALDEOTA 1378 SALA 2 | JAGUARIBE-CE



**CONSTRUÇÃO E SERVIÇOS LTDA**

### REGISTRO FOTOGRÁFICO DOS SERVIÇOS EXECUTADOS

**OBJETO:** CONTRATAÇÃO DE EMPRESA PARA CONSTRUÇÃO DE QUADRAS POLIESPORTIVAS NAS LOCALIDADES DE IPUEIRAS E BODE, JUNTO A SECRETARIA EDUCAÇÃO E CULTURA DO MUNICÍPIO DE JAGUARIBE-CE

**CONTRATO:** 20.03.04/2023.

**CONTRATADA:** LRS CONSTRUÇÃO E SERVIÇOS LTDA – CNPJ Nº 30.566.030/0001-20.

**PERÍODO:** 19/04/2024 a 10/06/2024

**MEDIÇÃO:** 4º (QUARTO) BOLETIM DE MEDIÇÃO.



FCO, PIAUI  
Secretaria Municipal de Educação  
e Cultura - Jaguaribe/CE  
PO Box 111, Nº 269/2021  
CNPJ 743347.003-49

LRS CONSTRUÇÃO E SERVIÇOS LTDA  
CNPJ: 30.566.030/0001-20  
LEANDRO RODRIGUES DA SILVA  
Sócio Administrativo  
CPF: 077.571.923-40



YAM...  
Eng. CIVIL...  
RNP: 06.20.401680

LRS CONSTRUÇÃO E SERVIÇOS LTDA  
CNPJ: 30.566.030/0001-20  
Beatriz Amorim Vidal  
RNP: 06.20.401680 CPF: 058.346.753-95  
ENGENHEIRA CIVIL



**CONSTRUÇÃO E SERVIÇOS LTDA**

## REGISTRO FOTOGRÁFICO DOS SERVIÇOS EXECUTADOS

**OBJETO:** CONTRATAÇÃO DE EMPRESA PARA CONSTRUÇÃO DE QUADRAS POLIESPORTIVAS NAS LOCALIDADES DE IPUEIRAS E BODE, JUNTO A SECRETARIA EDUCAÇÃO E CULTURA DO MUNICÍPIO DE JAGUARIBE-CE

**CONTRATO:** 20.03.04/2023.

**CONTRATADA:** LRS CONSTRUÇÃO E SERVIÇOS LTDA – CNPJ Nº 30.566.030/0001-20.

**PERÍODO:** 19/04/2024 a 10/06/2024

**MEDIÇÃO:** 4º (QUARTO) BOLETIM DE MEDIÇÃO.



Yamir - Engenheiro de Estrutura  
Eng. CIVIL - CRP: 06249/20  
RNP: 062515078

FCO. FIDELIS DE ALFONSO BARROSO  
Secretaria Municipal da Educação  
e Cultura - Jaguaribe/CE  
PORTARIA Nº 269/2021  
CPF: 743.347.003-49

LRS CONSTRUÇÃO E SERVIÇOS LTDA  
CNPJ: 30.566.030/0001-20  
LEANDRO RODRIGUES DA SILVA  
Sócio Administrativo  
CPF: 077.571.923-40

LRS CONSTRUÇÃO E SERVIÇOS LTDA  
CNPJ: 30.566.030/0001-20  
Beatriz Amorim Vidal  
RNP: 0620401680 CPF: 058.346.753-95  
ENGENHEIRA CIVIL

**CNPJ: 30.566.030/0001-20**  
AV. 8 DE NOVEMBRO, ALDEOTA 1378 SALA 2 | JAGUARIBE-CE



**CONSTRUÇÃO E SERVIÇOS LTDA**

## REGISTRO FOTOGRÁFICO DOS SERVIÇOS EXECUTADOS

**OBJETO:** CONTRATAÇÃO DE EMPRESA PARA CONSTRUÇÃO DE QUADRAS POLIESPORTIVAS NAS LOCALIDADES DE IPUEIRAS E BODE, JUNTO A SECRETARIA EDUCAÇÃO E CULTURA DO MUNICÍPIO DE JAGUARIBE-CE

**CONTRATO:** 20.03.04/2023.

**CONTRATADA:** LRS CONSTRUÇÃO E SERVIÇOS LTDA – CNPJ Nº 30.566.030/0001-20.

**PERÍODO:** 19/04/2024 a 10/06/2024

**MEDIÇÃO:** 4º (QUARTO) BOLETIM DE MEDIÇÃO.



EDUARDO ARAÚJO BARROSO  
Secretaria Municipal da Educação  
Jaguaribe - Jaguaribe/CE  
RUA ... Nº 269/2021  
RNP: 743547.003-49

### SERVIÇOS EXECUTADOS:

- INSTALAÇÃO DE REFLETORES E QUADROS ELÉTRICOS
- EXECUÇÃO DE INSTALAÇÕES HIDROSSANITÁRIAS
- EXECUÇÃO DE REBOCO
- EXECUÇÃO DE PISO DE CONCRETO
- ASSENTAMENTO DE CERÂMICAS
- EXECUÇÃO DE ALAMBRADOS

LRS CONSTRUÇÃO E SERVIÇOS LTDA  
CNPJ: 30.566.030/0001-20  
LEANDRO RODRIGUES DA SILVA  
Sócio Administrativo  
CPF: 077.571.923-40

LRS CONSTRUÇÃO E SERVIÇOS LTDA  
CNPJ: 30.566.030/0001-20  
Beatriz Amorim Vidal  
RNP: 0620401680 CPF: 058.346.753-95  
ENGENHEIRA CIVIL

**CNPJ: 30.566.030/0001-20**  
AV. 8 DE NOVEMBRO, ALDEOTA 1378 SALA 2 | JAGUARIBE-CE

1997-1998  
1998-1999  
1999-2000  
2000-2001  
2001-2002

**CONTRATAÇÃO DE EMPRESA PARA  
CONSTRUÇÃO DE QUADRAS  
POLIESPORTIVAS NAS LOCALIDADES DE  
IPUEIRAS E BODE, JUNTO A SECRETARIA  
EDUCAÇÃO E CULTURA DO MUNICÍPIO DE  
JAGUARIBE-CE**

Contrato N°: 20.03.04/2023

**DIÁRIO DE OBRA**

abr/24



# DIÁRIO DE OBRA

FOLHA

113

DATA

19/04/2024

**OBRA**

CONTRATAÇÃO DE EMPRESA PARA CONSTRUÇÃO DE QUADRAS POLIESPORTIVAS NAS LOCALIDADES DE IPUEIRAS E BODE, JUNTO A SECRETARIA EDUCAÇÃO E CULTURA DO MUNICÍPIO DE JAGUARIBE-CE

**CONTRATO Nº**

Contrato Nº: 20.03.04/2023

**CONSTRUTORA**

LRS CONSTRUÇÕES E SERVIÇOS LTDA

**SUPERVISORA**

PREFEITURA MUNICIPAL DE JAGUARIBE

**TEMPO (CLIMA)**

BOM	INSTÁVEL	CHUVOSO	IMPRATICÁVEL
X			

**DIA DA SEMANA**

D	S	T	Q	Q	S	S
					X	

**1- OBRAS DESENVOLVIDAS NO PERÍODO**

INSTALAÇÃO DE REFLETORES

**2- EVENTOS COM RESTRIÇÕES**

EQUIPAMENTO	PESSOAL	INSTALAÇÕES	CRONOGRAMA-FÍSICO	QUALIDADE	ATENDIMENTO À FISCALIZAÇÃO	ADMINISTRAÇÃO DA OBRA	MEIO AMBIENTE

**3- COMENTÁRIOS DA CONSTRUTORA****4- COMENTÁRIOS DA FISCALIZAÇÃO****5- RELAÇÃO DE FUNCIONÁRIOS**2 PEDREIRO  
1 SERVENTES

CONSTRUTORA	FISCAL DA PREFEITURA
 LRS CONSTRUÇÃO E SERVIÇOS LTDA CNPJ: 30.566.030/0001-20 Beatriz Amorim Vidal RNP: 0620401680 CPF: 058.346.753-95 ENGENHEIRA CIVIL	 Yukio Ribeiro Botelho Eng. CIVIL CREA - CE 041620 RNP: 0018510004





# DIÁRIO DE OBRA

FOLHA

114

DATA

20/04/2024

## OBRA

CONTRATAÇÃO DE EMPRESA PARA CONSTRUÇÃO DE QUADRAS POLIESPORTIVAS NAS LOCALIDADES DE IPUEIRAS E BODE, JUNTO A SECRETARIA EDUCAÇÃO E CULTURA DO MUNICÍPIO DE JAGUARIBE-CE

## CONTRATO Nº

Contrato Nº: 20.03.04/2023

## CONSTRUTORA

LRS CONSTRUÇÕES E SERVIÇOS LTDA

## SUPERVISORA

PREFEITURA MUNICIPAL DE JAGUARIBE

## TEMPO (CLIMA)

BOM	INSTÁVEL	CHUVOSO	IMPRATICÁVEL

## DIA DA SEMANA

D	S	T	Q	Q	S	S
						X

## 1- OBRAS DESENVOLVIDAS NO PERÍODO

DESCANSO SEMANAL

## 2- EVENTOS COM RESTRIÇÕES

EQUIPAMENTO	PESSOAL	INSTALAÇÕES	CRONOGRAMA-FÍSICO	QUALIDADE	ATENDIMENTO À FISCALIZAÇÃO	ADMINISTRAÇÃO DA OBRA	MEIO AMBIENTE

## 3- COMENTÁRIOS DA CONSTRUTORA

## 4- COMENTÁRIOS DA FISCALIZAÇÃO

## 5- RELAÇÃO DE FUNCIONÁRIOS

2 PEDREIRO  
1 SERVENTES

CONSTRUTORA	FISCAL DA PREFEITURA	
<p>LRS CONSTRUÇÃO E SERVIÇOS LTDA CNPJ: 30.566.030/0001-20 Beatriz Amorim Vidal RNP: 0620401680 CPF: 058.346.753-95 ENGENHEIRA CIVIL</p>	<p> ENGENHEIRO CIVIL ENR 04185122-34</p>	





# DIÁRIO DE OBRA

FOLHA **115**

DATA **21/04/2024**

**OBRA**  
CONTRATAÇÃO DE EMPRESA PARA CONSTRUÇÃO DE QUADRAS POLIESPORTIVAS NAS LOCALIDADES DE IPUEIRAS E BODE, JUNTO A SECRETARIA EDUCAÇÃO E CULTURA DO MUNICÍPIO DE JAGUARIBE-CE

**CONTRATO Nº**  
Contrato Nº: 20.03.04/2023

**CONSTRUTORA**  
LRS CONSTRUÇÕES E SERVIÇOS LTDA

**SUPERVISORA**  
PREFEITURA MUNICIPAL DE JAGUARIBE

**TEMPO (CLIMA)**

BOM	INSTÁVEL	CHUVOSO	IMPRATICÁVEL

**DIA DA SEMANA**

D	S	T	Q	Q	S	S
X						

**1- OBRAS DESENVOLVIDAS NO PERÍODO**  
DESCANSO SEMANAL

**2- EVENTOS COM RESTRIÇÕES**

EQUIPAMENTO	PESSOAL	INSTALAÇÕES	CRONOGRAMA-FÍSICO	QUALIDADE	ATENDIMENTO À FISCALIZAÇÃO	ADMINISTRAÇÃO DA OBRA	MEIO AMBIENTE

**3- COMENTÁRIOS DA CONSTRUTORA**

**4- COMENTÁRIOS DA FISCALIZAÇÃO**

**5- RELAÇÃO DE FUNCIONÁRIOS**

- 2 PEDREIRO
- 1 SERVENTES

<b>CONSTRUTORA</b>	<b>FISCAL DA PREFEITURA</b>	
 <b>LRS CONSTRUÇÃO E SERVIÇOS LTDA</b> CNPJ: 30.566.030/0001-20 Beatriz Amorim Vidal RNP: 0620401680 CPF: 058.346.753-95 ENGENHEIRA CIVIL	 YILDIZ DEB... LRS - GWL - CREA - CE 011023 RNP: 0018915077	





# DIÁRIO DE OBRA

FOLHA

116

DATA

22/04/2024

**OBRA**

CONTRATAÇÃO DE EMPRESA PARA CONSTRUÇÃO DE QUADRAS POLIESPORTIVAS NAS LOCALIDADES DE IPUEIRAS E BODE, JUNTO A SECRETARIA EDUCAÇÃO E CULTURA DO MUNICÍPIO DE JAGUARIBE-CE

**CONTRATO Nº**

Contrato Nº: 20.03.04/2023

**CONSTRUTORA**

LRS CONSTRUÇÕES E SERVIÇOS LTDA

**SUPERVISORA**

PREFEITURA MUNICIPAL DE JAGUARIBE

**TEMPO (CLIMA)**

BOM	INSTÁVEL	CHUVOSO	IMPRATICÁVEL
X			

**DIA DA SEMANA**

D	S	T	Q	Q	S	S
	X					

**1- OBRAS DESENVOLVIDAS NO PERÍODO**

INSTALAÇÃO DE QUADRO DE MEDIÇÃO E QUADRO DE DISTRIBUIÇÃO

**2- EVENTOS COM RESTRIÇÕES**

EQUIPAMENTO	PESSOAL	INSTALAÇÕES	CRONOGRAMA-FÍSICO	QUALIDADE	ATENDIMENTO À FISCALIZAÇÃO	ADMINISTRAÇÃO DA OBRA	MEIO AMBIENTE

**3- COMENTÁRIOS DA CONSTRUTORA****4- COMENTÁRIOS DA FISCALIZAÇÃO****5- RELAÇÃO DE FUNCIONÁRIOS**2 PEDREIRO  
1 SERVENTES

CONSTRUTORA	FISCAL DA PREFEITURA
LRS CONSTRUÇÃO E SERVIÇOS LTDA CNPJ: 30.566.030/0001-20 Beatriz Amorim Vidal RNP: 0620401680 CPF: 058.346.753-95 ENGENHEIRA CIVIL	Yuliana F. de A. ... ENGENHEIRA DE ... RNP: 5018912874



# DIÁRIO DE OBRA

FOLHA

117

DATA

23/04/2024

**OBRA**

CONTRATAÇÃO DE EMPRESA PARA CONSTRUÇÃO DE QUADRAS POLIESPORTIVAS NAS LOCALIDADES DE IPUEIRAS E BODE, JUNTO A SECRETARIA EDUCAÇÃO E CULTURA DO MUNICÍPIO DE JAGUARIBE-CE

**CONTRATO Nº**

Contrato Nº: 20.03.04/2023

**CONSTRUTORA**

LRS CONSTRUÇÕES E SERVIÇOS LTDA

**SUPERVISORA**

PREFEITURA MUNICIPAL DE JAGUARIBE

**TEMPO (CLIMA)**

BOM	INSTÁVEL	CHUVOSO	IMPRATICÁVEL
X			

**DIA DA SEMANA**

D	S	T	Q	Q	S	S
		X				

**1- OBRAS DESENVOLVIDAS NO PERÍODO**

INSTALAÇÃO HIDRÁULICA

EQUIPAMENTO	PESSOAL	INSTALAÇÕES	CRONOGRAMA-FÍSICO	QUALIDADE	ATENDIMENTO À FISCALIZAÇÃO	ADMINISTRAÇÃO DA OBRA	MEIO AMBIENTE

**3- COMENTÁRIOS DA CONSTRUTORA****4- COMENTÁRIOS DA FISCALIZAÇÃO****5- RELAÇÃO DE FUNCIONÁRIOS**

2 PEDREIRO  
1 SERVENTES

CONSTRUTORA	FISCAL DA PREFEITURA	
<p>LRS CONSTRUÇÃO E SERVIÇOS LTDA CNPJ: 30.566.030/0001-20 Beatriz Amorim Vidal RNP: 0620401680 CPF: 058.346.753-95 ENGENHEIRA CIVIL</p>	<p> YUBI... E.S. CIVIL CREA - CE 044030 RNP: 0019817091</p>	



# DIÁRIO DE OBRA

FOLHA

118

DATA

24/04/2024

**OBRA**

CONTRATAÇÃO DE EMPRESA PARA CONSTRUÇÃO DE QUADRAS POLIESPORTIVAS NAS LOCALIDADES DE IPUEIRAS E BODE, JUNTO A SECRETARIA EDUCAÇÃO E CULTURA DO MUNICÍPIO DE JAGUARIBE-CE

**CONTRATO Nº**

Contrato Nº: 20.03.04/2023

**CONSTRUTORA**

LRS CONSTRUÇÕES E SERVIÇOS LTDA

**SUPERVISORA**

PREFEITURA MUNICIPAL DE JAGUARIBE

**TEMPO (CLIMA)**

BOM	INSTÁVEL	CHUVOSO	IMPRATICÁVEL
X			

**DIA DA SEMANA**

D	S	T	Q	Q	S	S
			X			

**1- OBRAS DESENVOLVIDAS NO PERÍODO**

INSTALAÇÃO HIDRÁULICA

**2- EVENTOS COM RESTRIÇÕES**

EQUIPAMENTO	PESSOAL	INSTALAÇÕES	CRONOGRAMA-FÍSICO	QUALIDADE	ATENDIMENTO À FISCALIZAÇÃO	ADMINISTRAÇÃO DA OBRA	MEIO AMBIENTE

**3- COMENTÁRIOS DA CONSTRUTORA****4- COMENTÁRIOS DA FISCALIZAÇÃO****5- RELAÇÃO DE FUNCIONÁRIOS**

- 1 PEDREIRO
- 2 SERVENTES

2  
1

CONSTRUTORA	FISCAL DA PREFEITURA
<b>LRS CONSTRUÇÃO E SERVIÇOS LTDA</b> CNPJ: 30.566.030/0001-20 Beatriz Amorim Vidal RNP: 0620401680 CPF: 058.346.753-95 ENGENHEIRA CIVIL	 YBAM... Eng. CIVIL GINEA - CE 018223 RNP: 0018813314



# DIÁRIO DE OBRA

FOLHA

119

DATA

25/04/2024

**OBRA**

CONTRATAÇÃO DE EMPRESA PARA CONSTRUÇÃO DE QUADRAS POLIESPORTIVAS NAS LOCALIDADES DE IPUEIRAS E BODE, JUNTO A SECRETARIA EDUCAÇÃO E CULTURA DO MUNICÍPIO DE JAGUARIBE-CE

**CONTRATO Nº**

Contrato Nº: 20.03.04/2023

**CONSTRUTORA**

LRS CONSTRUÇÕES E SERVIÇOS LTDA

**SUPERVISORA**

PREFEITURA MUNICIPAL DE JAGUARIBE

**TEMPO (CLIMA)**

BOM	INSTÁVEL	CHUVOSO	IMPRATICÁVEL
X			

**DIA DA SEMANA**

D	S	T	Q	Q	S	S
				X		

**1- OBRAS DESENVOLVIDAS NO PERÍODO**

INSTALAÇÃO SANITÁRIA

**2- EVENTOS COM RESTRIÇÕES**

EQUIPAMENTO	PESSOAL	INSTALAÇÕES	CRONOGRAMA-FÍSICO	QUALIDADE	ATENDIMENTO À FISCALIZAÇÃO	ADMINISTRAÇÃO DA OBRA	MEIO AMBIENTE

**3- COMENTÁRIOS DA CONSTRUTORA****4- COMENTÁRIOS DA FISCALIZAÇÃO****5- RELAÇÃO DE FUNCIONÁRIOS**

2 PEDREIRO

1 SERVENTES

CONSTRUTORA	FISCAL DA PREFEITURA	
<b>LRS CONSTRUÇÃO E SERVIÇOS LTDA</b> CNPJ: 30.566.030/0001-20 Beatriz Amorim Vidal RNP: 0620401680 CPF: 058.346.753-95 ENGENHEIRA CIVIL	 VILA... E.O. CIVIL/CEA-CE 2023 RNP: 501831001	





# DIÁRIO DE OBRA

FOLHA

120

DATA

26/04/2024

**OBRA**

CONTRATAÇÃO DE EMPRESA PARA CONSTRUÇÃO DE QUADRAS POLIESPORTIVAS NAS LOCALIDADES DE IPUEIRAS E BODE, JUNTO A SECRETARIA EDUCAÇÃO E CULTURA DO MUNICÍPIO DE JAGUARIBE-CE

**CONTRATO Nº**

Contrato Nº: 20.03.04/2023

**CONSTRUTORA**

LRS CONSTRUÇÕES E SERVIÇOS LTDA

**SUPERVISORA**

PREFEITURA MUNICIPAL DE JAGUARIBE

**TEMPO (CLIMA)**

BOM	INSTÁVEL	CHUVOSO	IMPRATICÁVEL
X			

**DIA DA SEMANA**

D	S	T	Q	Q	S	S
					X	

**1- OBRAS DESENVOLVIDAS NO PERÍODO**

INSTALAÇÃO SANITÁRIA

EQUIPAMENTO	PESSOAL	INSTALAÇÕES	CRONOGRAMA-FÍSICO	QUALIDADE	ATENDIMENTO À FISCALIZAÇÃO	ADMINISTRAÇÃO DA OBRA	MEIO AMBIENTE

**3- COMENTÁRIOS DA CONSTRUTORA****4- COMENTÁRIOS DA FISCALIZAÇÃO****5- RELAÇÃO DE FUNCIONÁRIOS**2 PEDREIRO  
1 SERVENTES

CONSTRUTORA	FISCAL DA PREFEITURA
<b>LRS CONSTRUÇÃO E SERVIÇOS LTDA</b> CNPJ: 30.566.030/0001-20 Beatriz Amorim Vidal RNP: 0620401680 CPF: 058.346.753-95 ENGENHEIRA CIVIL	 YURI FERREIRA DE MOURA Eng. Civil OREB-CE 041520 RNP: 66185190 19





# DIÁRIO DE OBRA

FOLHA

121

DATA

27/04/2024

**OBRA**

CONTRATAÇÃO DE EMPRESA PARA CONSTRUÇÃO DE QUADRAS POLIESPORTIVAS NAS LOCALIDADES DE IPUEIRAS E BODE, JUNTO A SECRETARIA EDUCAÇÃO E CULTURA DO MUNICÍPIO DE JAGUARIBE-CE

**CONTRATO Nº**

Contrato Nº: 20.03.04/2023

**CONSTRUTORA**

LRS CONSTRUÇÕES E SERVIÇOS LTDA

**SUPERVISORA**

PREFEITURA MUNICIPAL DE JAGUARIBE

**TEMPO (CLIMA)**

BOM	INSTÁVEL	CHUVOSO	IMPRATICÁVEL

**DIA DA SEMANA**

D	S	T	Q	Q	S	S
						X

**1- OBRAS DESENVOLVIDAS NO PERÍODO**

DESCANSO SEMANAL

**2- EVENTOS COM RESTRIÇÕES**

EQUIPAMENTO	PESSOAL	INSTALAÇÕES	CRONOGRAMA-FÍSICO	QUALIDADE	ATENDIMENTO À FISCALIZAÇÃO	ADMINISTRAÇÃO DA OBRA	MEIO AMBIENTE



**3- COMENTÁRIOS DA CONSTRUTORA**

**4- COMENTÁRIOS DA FISCALIZAÇÃO**

**5- RELAÇÃO DE FUNCIONÁRIOS**

2 PEDREIRO

1 SERVENTES

CONSTRUTORA	FISCAL DA PREFEITURA
 <b>LRS CONSTRUÇÃO E SERVIÇOS LTDA</b> CNPJ: 30.566.030/0001-20 Beatriz Amorim Vidal RNP: 0620401680 CPF: 058.346.753-95 ENGENHEIRA CIVIL	 PREFEITURA MUNICIPAL DE JAGUARIBE ENG. CIVIL CREA-CE 241223 RNP: 001121223-1



# DIÁRIO DE OBRA

FOLHA **122**

DATA **28/04/2024**

**OBRA**  
CONTRATAÇÃO DE EMPRESA PARA CONSTRUÇÃO DE QUADRAS POLIESPORTIVAS NAS LOCALIDADES DE IPEIRAS E BODE, JUNTO A SECRETARIA EDUCAÇÃO E CULTURA DO MUNICÍPIO DE JAGUARIBE-CE

**CONTRATO Nº**  
Contrato Nº: 20.03.04/2023

**CONSTRUTORA**  
LRS CONSTRUÇÕES E SERVIÇOS LTDA

**SUPERVISORA**  
PREFEITURA MUNICIPAL DE JAGUARIBE

**TEMPO (CLIMA)**

BOM	INSTÁVEL	CHUVOSO	IMPRATICÁVEL

**DIA DA SEMANA**

D	S	T	Q	Q	S	S
X						

**1- OBRAS DESENVOLVIDAS NO PERÍODO**  
DESCANSO SEMANAL

**2- EVENTOS COM RESTRIÇÕES**

EQUIPAMENTO	PESSOAL	INSTALAÇÕES	CRONOGRAMA-FÍSICO	QUALIDADE	ATENDIMENTO À FISCALIZAÇÃO	ADMINISTRAÇÃO DA OBRA	MEIO AMBIENTE

**3- COMENTÁRIOS DA CONSTRUTORA**

**4- COMENTÁRIOS DA FISCALIZAÇÃO**

**5- RELAÇÃO DE FUNCIONÁRIOS**

- 2 PEDREIRO
- 1 SERVENTES

CONSTRUTORA	FISCAL DA PREFEITURA
<b>LRS CONSTRUÇÃO E SERVIÇOS LTDA</b> <b>CNPJ: 30.566.030/0001-20</b> Beatriz Amorim Vidal RNP: 0620401680 CPF: 058.346.753-95 ENGENHEIRA CIVIL	



# DIÁRIO DE OBRA

FOLHA

123

DATA

29/04/2024

**OBRA**

CONTRATAÇÃO DE EMPRESA PARA CONSTRUÇÃO DE QUADRAS POLIESPORTIVAS NAS LOCALIDADES DE IPUEIRAS E BODE, JUNTO A SECRETARIA EDUCAÇÃO E CULTURA DO MUNICÍPIO DE JAGUARIBE-CE

**CONTRATO Nº**

Contrato Nº: 20.03.04/2023

**CONSTRUTORA**

LRS CONSTRUÇÕES E SERVIÇOS LTDA

**SUPERVISORA**

PREFEITURA MUNICIPAL DE JAGUARIBE

**TEMPO (CLIMA)**

BOM	INSTÁVEL	CHUVOSO	IMPRATICÁVEL
X			

**DIA DA SEMANA**

D	S	T	Q	Q	S	S
	X					

**1- OBRAS DESENVOLVIDAS NO PERÍODO**

EXECUÇÃO DE REBOCO

**2- EVENTOS COM RESTRIÇÕES**

EQUIPAMENTO	PESSOAL	INSTALAÇÕES	CRONOGRAMA-FÍSICO	QUALIDADE	ATENDIMENTO À FISCALIZAÇÃO	ADMINISTRAÇÃO DA OBRA	MEIO AMBIENTE

**3- COMENTÁRIOS DA CONSTRUTORA****4- COMENTÁRIOS DA FISCALIZAÇÃO****5- RELAÇÃO DE FUNCIONÁRIOS**2 PEDREIRO  
1 SERVENTES

CONSTRUTORA	FISCAL DA PREFEITURA	
 LRS CONSTRUÇÃO E SERVIÇOS LTDA CNPJ: 10.566.030/0001-20 Beatriz Amorim Vidal RNP: 0620401680 CPF: 058.346.753-95 ENGENHEIRA CIVIL	 PREFEITURA MUNICIPAL DE JAGUARIBE CNPJ: 06191131/2013	



# DIÁRIO DE OBRA

FOLHA

124

DATA

30/04/2024

**OBRA**

CONTRATAÇÃO DE EMPRESA PARA CONSTRUÇÃO DE QUADRAS POLIESPORTIVAS NAS LOCALIDADES DE IPEIRAS E BODE, JUNTO A SECRETARIA EDUCAÇÃO E CULTURA DO MUNICÍPIO DE JAGUARIBE-CE

**CONTRATO Nº**

Contrato Nº: 20.03.04/2023

**CONSTRUTORA**

LRS CONSTRUÇÕES E SERVIÇOS LTDA

**SUPERVISORA**

PREFEITURA MUNICIPAL DE JAGUARIBE

**TEMPO (CLIMA)**

BOM	INSTÁVEL	CHUVOSO	IMPRATICÁVEL
X			

**DIA DA SEMANA**

D	S	T	Q	Q	S	S
		X				

**1- OBRAS DESENVOLVIDAS NO PERÍODO**

EXECUÇÃO DE REBOCO

**2- EVENTOS COM RESTRIÇÕES**

EQUIPAMENTO	PESSOAL	INSTALAÇÕES	CRONOGRAMA-FÍSICO	QUALIDADE	ATENDIMENTO À FISCALIZAÇÃO	ADMINISTRAÇÃO DA OBRA	MEIO AMBIENTE

**3- COMENTÁRIOS DA CONSTRUTORA**

**4- COMENTÁRIOS DA FISCALIZAÇÃO**

**5- RELAÇÃO DE FUNCIONÁRIOS**

- 2 PEDREIRO
- 1 SERVENTES

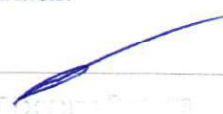
<b>CONSTRUTORA</b>	<b>FISCAL DA PREFEITURA</b>	
 <b>LRS CONSTRUÇÃO E SERVIÇOS LTDA</b> CNPJ: 30.566.030/0001-20 Beatriz Amorim Vidal RNP: 0620401680 CPF: 058.346.753-95 ENGENHEIRA CIVIL	 Yulio F. ... Eng. Civil OAB/CE nº ... RNP: 0018818013	

**CONTRATAÇÃO DE EMPRESA PARA  
CONSTRUÇÃO DE QUADRAS  
POLIESPORTIVAS NAS LOCALIDADES DE  
IPUEIRAS E BODE, JUNTO A SECRETARIA  
EDUCAÇÃO E CULTURA DO MUNICIPIO DE  
JAGUARIBE-CE**

Contrato N°: 20.03.04/2023

**DIÁRIO DE OBRA**

mai/24



# DIÁRIO DE OBRA

FOLHA

125

DATA

01/05/2024

**OBRA**

CONTRATAÇÃO DE EMPRESA PARA CONSTRUÇÃO DE QUADRAS POLIESPORTIVAS NAS LOCALIDADES DE IPUERAS E BODE, JUNTO A SECRETARIA EDUCAÇÃO E CULTURA DO MUNICÍPIO DE JAGUARIBE-CE

**CONTRATO Nº**

Contrato Nº: 20.03.04/2023

**CONSTRUTORA**

LRS CONSTRUÇÕES E SERVIÇOS LTDA

**SUPERVISORA**

PREFEITURA MUNICIPAL DE JAGUARIBE

**TEMPO (CLIMA)**

BOM	INSTÁVEL	CHUVOSO	IMPRATICÁVEL
X			

**DIA DA SEMANA**

D	S	T	Q	Q	S	S
			X			

**1- OBRAS DESENVOLVIDAS NO PERÍODO**

FERIADO

**2- EVENTOS COM RESTRIÇÕES**

EQUIPAMENTO	PESSOAL	INSTALAÇÕES	CRONOGRAMA-FÍSICO	QUALIDADE	ATENDIMENTO À FISCALIZAÇÃO	ADMINISTRAÇÃO DA OBRA	MEIO AMBIENTE

**3- COMENTÁRIOS DA CONSTRUTORA****4- COMENTÁRIOS DA FISCALIZAÇÃO****5- RELAÇÃO DE FUNCIONÁRIOS**

2 PEDREIRO

1 SERVENTES

CONSTRUTORA	FISCAL DA PREFEITURA
 LRS CONSTRUÇÃO E SERVIÇOS LTDA CNPJ: 30.566.030/0001-20 Beatriz Amorim Vidal RNP: 0620401680 CPF: 058.346.753-95 ENGENHEIRA CIVIL	 Yukio Diógenes Bezerra Eng. Civil CREA - CE 341929 RNP: 0618515844



# DIÁRIO DE OBRA

FOLHA **126**

DATA **02/05/2024**

**OBRA**  
CONTRATAÇÃO DE EMPRESA PARA CONSTRUÇÃO DE QUADRAS POLIESPORTIVAS NAS LOCALIDADES DE IPUERAS E BODE, JUNTO A SECRETARIA EDUCAÇÃO E CULTURA DO MUNICÍPIO DE JAGUARIBE-CE

**CONTRATO Nº**  
Contrato Nº: 20.03.04/2023

**CONSTRUTORA**  
LRS CONSTRUÇÕES E SERVIÇOS LTDA

**SUPERVISORA**  
PREFEITURA MUNICIPAL DE JAGUARIBE

**TEMPO (CLIMA)**

BOM	INSTÁVEL	CHUVOSO	IMPRATICÁVEL

**DIA DA SEMANA**

D	S	T	Q	Q	S	S
				X		

**1- OBRAS DESENVOLVIDAS NO PERÍODO**  
EXECUÇÃO DE REBOCO

**2- EVENTOS COM RESTRIÇÕES**

EQUIPAMENTO	PESSOAL	INSTALAÇÕES	CRONOGRAMA-FÍSICO	QUALIDADE	ATENDIMENTO À FISCALIZAÇÃO	ADMINISTRAÇÃO DA OBRA	MEIO AMBIENTE

**3- COMENTÁRIOS DA CONSTRUTORA**

**4- COMENTÁRIOS DA FISCALIZAÇÃO**

**5- RELAÇÃO DE FUNCIONÁRIOS**

- 2 PEDREIRO
- 1 SERVENTES

<b>CONSTRUTORA</b>	<b>FISCAL DA PREFEITURA</b>	
 <b>LRS CONSTRUÇÃO E SERVIÇOS LTDA</b> CNPJ: 30.566.030/0001-20 Beatriz Amorim Vidal RNP: 0620401680 CPF: 058.346.753-95 ENGENHEIRA CIVIL	 <b>Yukio Diógenes Bezerra</b> Eng. Civil CREA - CE 341929 RNP: 0618515844	



# DIÁRIO DE OBRA

FOLHA

127

DATA

03/05/2024

**OBRA**

CONTRATAÇÃO DE EMPRESA PARA CONSTRUÇÃO DE QUADRAS POLIESPORTIVAS NAS LOCALIDADES DE IPUEIRAS E BODE, JUNTO A SECRETARIA EDUCAÇÃO E CULTURA DO MUNICÍPIO DE JAGUARIBE-CE

**CONTRATO Nº**

Contrato Nº: 20.03.04/2023

**CONSTRUTORA**

LRS CONSTRUÇÕES E SERVIÇOS LTDA

**SUPERVISORA**

PREFEITURA MUNICIPAL DE JAGUARIBE

**TEMPO (CLIMA)**

BOM	INSTÁVEL	CHUVOSO	IMPRATICÁVEL
X			

**DIA DA SEMANA**

D	S	T	Q	Q	S	S
					X	

**1- OBRAS DESENVOLVIDAS NO PERÍODO**

REGULARIZAÇÃO DE PISO; LASTRO DE CONCRETO

**2- EVENTOS COM RESTRIÇÕES**

EQUIPAMENTO	PESSOAL	INSTALAÇÕES	CRONOGRAMA-FÍSICO	QUALIDADE	ATENDIMENTO À FISCALIZAÇÃO	ADMINISTRAÇÃO DA OBRA	MEIO AMBIENTE

**3- COMENTÁRIOS DA CONSTRUTORA****4- COMENTÁRIOS DA FISCALIZAÇÃO****5- RELAÇÃO DE FUNCIONÁRIOS**

2 PEDREIRO

1 SERVENTES

CONSTRUTORA	FISCAL DA PREFEITURA	
 LRS CONSTRUÇÃO E SERVIÇOS LTDA CNPJ: 30.566.030/0001-20 Beatriz Amorim Vidal RNP: 0620401680 CPF: 058.346.753-95 ENGENHEIRA CIVIL	 Yukio Diógenes Bezerra Eng. Civil CREA - CE 341929 RNP: 0618515844	



# DIÁRIO DE OBRA

FOLHA

128

DATA

04/05/2024

**OBRA**

CONTRATAÇÃO DE EMPRESA PARA CONSTRUÇÃO DE QUADRAS POLIESPORTIVAS NAS LOCALIDADES DE IPUEIRAS E BODE, JUNTO A SECRETARIA EDUCAÇÃO E CULTURA DO MUNICÍPIO DE JAGUARIBE-CE

**CONTRATO Nº**

Contrato Nº: 20.03.04/2023

**CONSTRUTORA**

LRS CONSTRUÇÕES E SERVIÇOS LTDA

**SUPERVISORA**

PREFEITURA MUNICIPAL DE JAGUARIBE

**TEMPO (CLIMA)**

BOM	INSTÁVEL	CHUVOSO	IMPRATICÁVEL
X			

**DIA DA SEMANA**

D	S	T	Q	Q	S	S
						X

**1- OBRAS DESENVOLVIDAS NO PERÍODO**

DESCANSO SEMANAL



**2- EVENTOS COM RESTRIÇÕES**

EQUIPAMENTO	PESSOAL	INSTALAÇÕES	CRONOGRAMA-FÍSICO	QUALIDADE	ATENDIMENTO À FISCALIZAÇÃO	ADMINISTRAÇÃO DA OBRA	MEIO AMBIENTE

**3- COMENTÁRIOS DA CONSTRUTORA****4- COMENTÁRIOS DA FISCALIZAÇÃO****5- RELAÇÃO DE FUNCIONÁRIOS**

2 PEDREIRO

1 SERVENTES

CONSTRUTORA	FISCAL DA PREFEITURA	
 LRS CONSTRUÇÃO E SERVIÇOS LTDA CNPJ: 30.566.030/0001-20 Beatriz Amorim Vidal RNP: 0620401680 CPF: 058.346.753-95 ENGENHEIRA CIVIL	 Yukio Diógenes Bezerra Eng. Civil CREA - CE 341929 RNP: 0618515844	



# DIÁRIO DE OBRA

FOLHA

129

DATA

05/05/2024

**OBRA**

CONTRATAÇÃO DE EMPRESA PARA CONSTRUÇÃO DE QUADRAS POLIESPORTIVAS NAS LOCALIDADES DE IPUEIRAS E BODE, JUNTO A SECRETARIA EDUCAÇÃO E CULTURA DO MUNICÍPIO DE JAGUARIBE-CE

**CONTRATO Nº**

Contrato Nº: 20.03.04/2023

**CONSTRUTORA**

LRS CONSTRUÇÕES E SERVIÇOS LTDA

**SUPERVISORA**

PREFEITURA MUNICIPAL DE JAGUARIBE

**TEMPO (CLIMA)**

BOM	INSTÁVEL	CHUVOSO	IMPRATICÁVEL
X			

**DIA DA SEMANA**

D	S	T	Q	Q	S	S
X						

**1- OBRAS DESENVOLVIDAS NO PERÍODO**

DESCANSO SEMANAL

**2- EVENTOS COM RESTRIÇÕES**

EQUIPAMENTO	PESSOAL	INSTALAÇÕES	CRONOGRAMA-FÍSICO	QUALIDADE	ATENDIMENTO À FISCALIZAÇÃO	ADMINISTRAÇÃO DA OBRA	MEIO AMBIENTE

**3- COMENTÁRIOS DA CONSTRUTORA****4- COMENTÁRIOS DA FISCALIZAÇÃO****5- RELAÇÃO DE FUNCIONÁRIOS**2 PEDREIRO  
1 SERVENTES

CONSTRUTORA	FISCAL DA PREFEITURA
 <b>LRS CONSTRUÇÃO E SERVIÇOS LTDA</b> CNPJ: 30.566.030/0001-20 Beatriz Amorim Vidal RNP: 0620401680 CPF: 058.346.753-95 ENGENHEIRA CIVIL	 <b>Yukio Diógenes Bezerra</b> Eng. Civil CREA - CE 341920 RNP: 0618515844



# DIÁRIO DE OBRA

FOLHA

130

DATA

06/05/2024

## OBRA

CONTRATAÇÃO DE EMPRESA PARA CONSTRUÇÃO DE QUADRAS POLIESPORTIVAS NAS LOCALIDADES DE IPUERAS E BODE, JUNTO A SECRETARIA EDUCAÇÃO E CULTURA DO MUNICÍPIO DE JAGUARIBE-CE

## CONTRATO Nº

Contrato Nº: 20.03.04/2023

## CONSTRUTORA

LRS CONSTRUÇÕES E SERVIÇOS LTDA

## SUPERVISORA

PREFEITURA MUNICIPAL DE JAGUARIBE

## TEMPO (CLIMA)

BOM	INSTÁVEL	CHUVOSO	IMPRATICÁVEL

## DIA DA SEMANA

D	S	T	Q	Q	S	S
	X					

## 1- OBRAS DESENVOLVIDAS NO PERÍODO

INSTALAÇÃO DE CERÂMICA

## 2- EVENTOS COM RESTRIÇÕES

EQUIPAMENTO	PESSOAL	INSTALAÇÕES	CRONOGRAMA-FÍSICO	QUALIDADE	ATENDIMENTO À FISCALIZAÇÃO	ADMINISTRAÇÃO DA OBRA	MEIO AMBIENTE

## 3- COMENTÁRIOS DA CONSTRUTORA

## 4- COMENTÁRIOS DA FISCALIZAÇÃO

## 5- RELAÇÃO DE FUNCIONÁRIOS

2 PEDREIRO  
1 SERVENTES

CONSTRUTORA	FISCAL DA PREFEITURA	
 LRS CONSTRUÇÃO E SERVIÇOS LTDA CNPJ: 30.566.030/0001-20 Beatriz Amorim Vidal RNP: 0620401680 CPF: 058.346.753-95 ENGENHEIRA CIVIL	 Yukio Diógenes Bezerra Eng. Civil CREA - CE 341929 RNP: 0618515844	



# DIÁRIO DE OBRA

FOLHA

131

DATA

07/05/2024

## OBRA

CONTRATAÇÃO DE EMPRESA PARA CONSTRUÇÃO DE QUADRAS POLIESPORTIVAS NAS LOCALIDADES DE IPUERAS E BODE, JUNTO A SECRETARIA EDUCAÇÃO E CULTURA DO MUNICÍPIO DE JAGUARIBE-CE

## CONTRATO Nº

Contrato Nº: 20.03.04/2023

## CONSTRUTORA

LRS CONSTRUÇÕES E SERVIÇOS LTDA

## SUPERVISORA

PREFEITURA MUNICIPAL DE JAGUARIBE

## TEMPO (CLIMA)

BOM	INSTÁVEL	CHUVOSO	IMPRATICÁVEL

## DIA DA SEMANA

D	S	T	Q	Q	S	S
		X				

## 1- OBRAS DESENVOLVIDAS NO PERÍODO

INSTALAÇÃO DE CERÂMICA

## 2- EVENTOS COM RESTRIÇÕES

EQUIPAMENTO	PESSOAL	INSTALAÇÕES	CRONOGRAMA-FÍSICO	QUALIDADE	ATENDIMENTO À FISCALIZAÇÃO	ADMINISTRAÇÃO DA OBRA	MEIO AMBIENTE

## 3- COMENTÁRIOS DA CONSTRUTORA

## 4- COMENTÁRIOS DA FISCALIZAÇÃO

## 5- RELAÇÃO DE FUNCIONÁRIOS

2 PEDREIRO

1 SERVENTES

CONSTRUTORA	FISCAL DA PREFEITURA	
<p>LRS CONSTRUÇÃO E SERVIÇOS LTDA CNPJ: 30.566.030/0001-20 Beatriz Amorim Vidal RNP: 0620401680 CPF: 058.346.753-95 ENGENHEIRA CIVIL</p>	<p>Yukio Diógenes Bezerra Eng. Civil CREA - CE 341929 RNP: 0618515844</p>	



# DIÁRIO DE OBRA

FOLHA **132**

DATA **08/05/2024**

**OBRA**  
CONTRATAÇÃO DE EMPRESA PARA CONSTRUÇÃO DE QUADRAS POLIESPORTIVAS NAS LOCALIDADES DE IPUERIRAS E BODE, JUNTO A SECRETARIA EDUCAÇÃO E CULTURA DO MUNICÍPIO DE JAGUARIBE-CE

**CONTRATO Nº**  
Contrato Nº: 20.03.04/2023

**CONSTRUTORA**  
LRS CONSTRUÇÕES E SERVIÇOS LTDA

**SUPERVISORA**  
PREFEITURA MUNICIPAL DE JAGUARIBE

**TEMPO (CLIMA)**

BOM	INSTÁVEL	CHUVOSO	IMPRATICÁVEL
X			

**DIA DA SEMANA**

D	S	T	Q	Q	S	S
			X			

**1- OBRAS DESENVOLVIDAS NO PERÍODO**  
INSTALAÇÃO DE CERÂMICA

**2- EVENTOS COM RESTRIÇÕES**

EQUIPAMENTO	PESSOAL	INSTALAÇÕES	CRONOGRAMA-FÍSICO	QUALIDADE	ATENDIMENTO À FISCALIZAÇÃO	ADMINISTRAÇÃO DA OBRA	MEIO AMBIENTE

**3- COMENTÁRIOS DA CONSTRUTORA**

**4- COMENTÁRIOS DA FISCALIZAÇÃO**

**5- RELAÇÃO DE FUNCIONÁRIOS**  
2 PEDREIRO  
1 SERVENTES

<b>CONSTRUTORA</b>	<b>FISCAL DA PREFEITURA</b>	
 <b>LRS CONSTRUÇÃO E SERVIÇOS LTDA</b> CNPJ: 30.566.030/0001-20 Beatriz Amorim Vidal RNP: 0620401680 CPF: 058.346.753-95 ENGENHEIRA CIVIL	 Yukio Dionenes Bezerra Eng. Civil CREA - CE 341929 RNP: 0618515844	



# DIÁRIO DE OBRA

FOLHA

133

DATA

09/05/2024

## OBRA

CONTRATAÇÃO DE EMPRESA PARA CONSTRUÇÃO DE QUADRAS POLIESPORTIVAS NAS LOCALIDADES DE IPEIRAS E BODE, JUNTO A SECRETARIA EDUCAÇÃO E CULTURA DO MUNICÍPIO DE JAGUARIBE-CE

## CONTRATO Nº

Contrato Nº: 20.03.04/2023

## CONSTRUTORA

LRS CONSTRUÇÕES E SERVIÇOS LTDA

## SUPERVISORA

PREFEITURA MUNICIPAL DE JAGUARIBE

## TEMPO (CLIMA)

BOM	INSTÁVEL	CHUVOSO	IMPRATICÁVEL
X			

## DIA DA SEMANA

D	S	T	Q	Q	S	S
				X		

## 1- OBRAS DESENVOLVIDAS NO PERÍODO

INSTALAÇÃO DE CERÂMICA

## 2- EVENTOS COM RESTRIÇÕES

EQUIPAMENTO	PESSOAL	INSTALAÇÕES	CRONOGRAMA-FÍSICO	QUALIDADE	ATENDIMENTO À FISCALIZAÇÃO	ADMINISTRAÇÃO DA OBRA	MEIO AMBIENTE

## 3- COMENTÁRIOS DA CONSTRUTORA

## 4- COMENTÁRIOS DA FISCALIZAÇÃO

## 5- RELAÇÃO DE FUNCIONÁRIOS

2 PEDREIRO  
1 SERVENTES

CONSTRUTORA	FISCAL DA PREFEITURA	
<p>LRS CONSTRUÇÃO E SERVIÇOS LTDA CNPJ: 30.566.030/0001-20 Beatriz Amorim Vidal RNP: 0620401680 CPF: 058.346.753-95 ENGENHEIRA CIVIL</p>	<p>Yukio Diógenes Bezerra Eng. Civil CREA - CE 341929 RNP: 0618515844</p>	



# DIÁRIO DE OBRA

FOLHA

134

DATA

10/05/2024

**OBRA**

CONTRATAÇÃO DE EMPRESA PARA CONSTRUÇÃO DE QUADRAS POLIESPORTIVAS NAS LOCALIDADES DE IPUERAS E BODE, JUNTO A SECRETARIA EDUCAÇÃO E CULTURA DO MUNICÍPIO DE JAGUARIBE-CE

**CONTRATO Nº**

Contrato Nº: 20.03.04/2023

**CONSTRUTORA**

LRS CONSTRUÇÕES E SERVIÇOS LTDA

**SUPERVISORA**

PREFEITURA MUNICIPAL DE JAGUARIBE

**TEMPO (CLIMA)**

BOM	INSTÁVEL	CHUVOSO	IMPRATICÁVEL
X			

**DIA DA SEMANA**

D	S	T	Q	Q	S	S
					X	

**1- OBRAS DESENVOLVIDAS NO PERÍODO**

INSTALAÇÃO DE CERÂMICA

**2- EVENTOS COM RESTRIÇÕES**

EQUIPAMENTO	PESSOAL	INSTALAÇÕES	CRONOGRAMA-FÍSICO	QUALIDADE	ATENDIMENTO À FISCALIZAÇÃO	ADMINISTRAÇÃO DA OBRA	MEIO AMBIENTE

**3- COMENTÁRIOS DA CONSTRUTORA****4- COMENTÁRIOS DA FISCALIZAÇÃO****5- RELAÇÃO DE FUNCIONÁRIOS**

2 PEDREIRO

1 SERVENTES

CONSTRUTORA	FISCAL DA PREFEITURA
<p>LRS CONSTRUÇÃO E SERVIÇOS LTDA CNPJ: 30.566.030/0001-20 Beatriz Amorim Vidal RNP: 0620401680 CPF: 058.346.753-95 ENGENHEIRA CIVIL</p>	<p>Yukio Dionenes Bezerra Eng. Civil CREA - CE 341920 RNP: 0618515844</p>



# DIÁRIO DE OBRA

FOLHA

135

DATA

11/05/2024

**OBRA**

CONTRATAÇÃO DE EMPRESA PARA CONSTRUÇÃO DE QUADRAS POLIESPORTIVAS NAS LOCALIDADES DE IPUERAS E BODE, JUNTO A SECRETARIA EDUCAÇÃO E CULTURA DO MUNICÍPIO DE JAGUARIBE-CE

**CONTRATO Nº**

Contrato Nº: 20.03.04/2023

**CONSTRUTORA**

LRS CONSTRUÇÕES E SERVIÇOS LTDA

**SUPERVISORA**

PREFEITURA MUNICIPAL DE JAGUARIBE

**TEMPO (CLIMA)**

BOM	INSTÁVEL	CHUVOSO	IMPRATICÁVEL
X			

**DIA DA SEMANA**

D	S	T	Q	Q	S	S
						X

**1- OBRAS DESENVOLVIDAS NO PERÍODO**

DESCANSO SEMANAL

**2- EVENTOS COM RESTRIÇÕES**

EQUIPAMENTO	PESSOAL	INSTALAÇÕES	CRONOGRAMA-FÍSICO	QUALIDADE	ATENDIMENTO À FISCALIZAÇÃO	ADMINISTRAÇÃO DA OBRA	MEIO AMBIENTE

**3- COMENTÁRIOS DA CONSTRUTORA****4- COMENTÁRIOS DA FISCALIZAÇÃO****5- RELAÇÃO DE FUNCIONÁRIOS**

2 PEDREIRO

1 SERVENTES

CONSTRUTORA	FISCAL DA PREFEITURA
<p>LRS CONSTRUÇÃO E SERVIÇOS LTDA            CNPJ: 30.566.030/0001-20            Beatriz Amorim Vidal            RNP: 0620401680 CPF: 058.346.753-95            ENGENHEIRA CIVIL</p>	<p>Yukio Dickrenes Bezerra            Eng. Civil CREA - CE 341929            RNP: 0618515844</p>





# DIÁRIO DE OBRA

FOLHA

136

DATA

12/05/2024

**OBRA**

CONTRATAÇÃO DE EMPRESA PARA CONSTRUÇÃO DE QUADRAS POLIESPORTIVAS NAS LOCALIDADES DE IPUERAS E BODE, JUNTO A SECRETARIA EDUCAÇÃO E CULTURA DO MUNICÍPIO DE JAGUARIBE-CE

**CONTRATO Nº**

Contrato Nº: 20.03.04/2023

**CONSTRUTORA**

LRS CONSTRUÇÕES E SERVIÇOS LTDA

**SUPERVISORA**

PREFEITURA MUNICIPAL DE JAGUARIBE

**TEMPO (CLIMA)**

BOM	INSTÁVEL	CHUVOSO	IMPRATICÁVEL
X			

**DIA DA SEMANA**

D	S	T	Q	Q	S	S
X						

**1- OBRAS DESENVOLVIDAS NO PERÍODO**

DESCANSO SEMANAL

**2- EVENTOS COM RESTRIÇÕES**

EQUIPAMENTO	PESSOAL	INSTALAÇÕES	CRONOGRAMA-FÍSICO	QUALIDADE	ATENDIMENTO À FISCALIZAÇÃO	ADMINISTRAÇÃO DA OBRA	MEIO AMBIENTE

**3- COMENTÁRIOS DA CONSTRUTORA****4- COMENTÁRIOS DA FISCALIZAÇÃO****5- RELAÇÃO DE FUNCIONÁRIOS**2 PEDREIRO  
1 SERVENTES

CONSTRUTORA	FISCAL DA PREFEITURA	
LRS CONSTRUÇÃO E SERVIÇOS LTDA CNPJ: 30.566.030/0001-20 Beatriz Amorim Vidal RNP: 0620401680 CPF: 058.346.753-95 ENGENHEIRA CIVIL	Yukio Rodrigues Bezerra Eng. Civil CREA - CE 341929 RNP: 0618515844	



# DIÁRIO DE OBRA

FOLHA

137

DATA

13/05/2024

## OBRA

CONTRATAÇÃO DE EMPRESA PARA CONSTRUÇÃO DE QUADRAS POLIESPORTIVAS NAS LOCALIDADES DE IPUEIRAS E BODE, JUNTO A SECRETARIA EDUCAÇÃO E CULTURA DO MUNICÍPIO DE JAGUARIBE-CE

## CONTRATO Nº

Contrato Nº: 20.03.04/2023

## CONSTRUTORA

LRS CONSTRUÇÕES E SERVIÇOS LTDA

## SUPERVISORA

PREFEITURA MUNICIPAL DE JAGUARIBE

## TEMPO (CLIMA)

BOM	INSTÁVEL	CHUVOSO	IMPRATICÁVEL

## DIA DA SEMANA

D	S	T	Q	Q	S	S
	X					

## 1- OBRAS DESENVOLVIDAS NO PERÍODO

CONFEÇÃO DO ALAMBRADO

## 2- EVENTOS COM RESTRIÇÕES

EQUIPAMENTO	PESSOAL	INSTALAÇÕES	CRONOGRAMA-FÍSICO	QUALIDADE	ATENDIMENTO À FISCALIZAÇÃO	ADMINISTRAÇÃO DA OBRA	MEIO AMBIENTE

## 3- COMENTÁRIOS DA CONSTRUTORA

## 4- COMENTÁRIOS DA FISCALIZAÇÃO

## 5- RELAÇÃO DE FUNCIONÁRIOS

2 PEDREIRO  
1 SERVENTES

CONSTRUTORA	FISCAL DA PREFEITURA
<p>LRS CONSTRUÇÃO E SERVIÇOS LTDA CNPJ: 30.566.030/0001-20 Beatriz Amorim Vidal RNP: 0620401680 CPF: 058.346.753-95 ENGENHEIRA CIVIL</p>	<p>Yukto Diógenes Bezerra Eng. Civil CREA - CE 341929 RNP: 0618515844</p>



# DIÁRIO DE OBRA

FOLHA

138

DATA

14/05/2024

<b>OBRA</b> CONTRATAÇÃO DE EMPRESA PARA CONSTRUÇÃO DE QUADRAS POLIESPORTIVAS NAS LOCALIDADES DE IPUEIRAS E BODE, JUNTO A SECRETARIA EDUCAÇÃO E CULTURA DO MUNICÍPIO DE JAGUARIBE-CE	<b>CONTRATO Nº</b> Contrato Nº: 20.03.04/2023
--	--

<b>CONSTRUTORA</b> LRS CONSTRUÇÕES E SERVIÇOS LTDA	<b>SUPERVISORA</b> PREFEITURA MUNICIPAL DE JAGUARIBE
---	---

TEMPO (CLIMA)				DIA DA SEMANA						
BOM	INSTÁVEL	CHUVOSO	IMPRATICÁVEL	D	S	T	Q	Q	S	S
						X				

**1- OBRAS DESENVOLVIDAS NO PERÍODO**  
CONFECÇÃO DO ALAMBRADO

**2- EVENTOS COM RESTRIÇÕES**

EQUIPAMENTO	PESSOAL	INSTALAÇÕES	CRONOGRAMA-FÍSICO	QUALIDADE	ATENDIMENTO À FISCALIZAÇÃO	ADMINISTRAÇÃO DA OBRA	MEIO AMBIENTE

**3- COMENTÁRIOS DA CONSTRUTORA**

**4- COMENTÁRIOS DA FISCALIZAÇÃO**

**5- RELAÇÃO DE FUNCIONÁRIOS**

- 2 PEDREIRO
- 1 SERVENTES

<b>CONSTRUTORA</b> LRS CONSTRUÇÃO E SERVIÇOS LTDA CNPJ: 30.566.030/0001-20 Beatriz Amorim Vidal NP: 0620401680 CPP: 058.346.753-95 ENGENHEIRA CIVIL	<b>FISCAL DA PREFEITURA</b> Yukio Diógenes Bezerra Eng. Civil CREA - CE 341929 RNP: 0618515844	
--	---	--



# DIÁRIO DE OBRA

FOLHA

139

DATA

15/05/2024

**OBRA**

CONTRATAÇÃO DE EMPRESA PARA CONSTRUÇÃO DE QUADRAS POLIESPORTIVAS NAS LOCALIDADES DE IPUEIRAS E BODE, JUNTO A SECRETARIA EDUCAÇÃO E CULTURA DO MUNICÍPIO DE JAGUARIBE-CE

**CONTRATO Nº**

Contrato Nº: 20.03.04/2023

**CONSTRUTORA**

LRS CONSTRUÇÕES E SERVIÇOS LTDA

**SUPERVISORA**

PREFEITURA MUNICIPAL DE JAGUARIBE

**TEMPO (CLIMA)**

BOM	INSTÁVEL	CHUVOSO	IMPRATICÁVEL

**DIA DA SEMANA**

D	S	T	Q	Q	S	S
			X			

**1- OBRAS DESENVOLVIDAS NO PERÍODO**

CONFEÇÃO DO ALAMBRADO

**2- EVENTOS COM RESTRIÇÕES**

EQUIPAMENTO	PESSOAL	INSTALAÇÕES	CRONOGRAMA-FÍSICO	QUALIDADE	ATENDIMENTO À FISCALIZAÇÃO	ADMINISTRAÇÃO DA OBRA	MEIO AMBIENTE

**3- COMENTÁRIOS DA CONSTRUTORA****4- COMENTÁRIOS DA FISCALIZAÇÃO****5- RELAÇÃO DE FUNCIONÁRIOS**

2 PEDREIRO  
1 SERVENTES

CONSTRUTORA	FISCAL DA PREFEITURA	
<p>LRS CONSTRUÇÃO E SERVIÇOS LTDA CNPJ: 30.566.630/0001-20 Beatriz Amorim Vidal RNP: 0620401680 CPF: 058.346.753-9 ENGENHEIRA CIVIL</p>	<p>Yukio Diógenes Bezerra Eng. Civil CREA - CE 341929 RNP: 0618515844</p>	



# DIÁRIO DE OBRA

FOLHA

140

DATA

16/05/2024

<b>OBRA</b> CONTRATAÇÃO DE EMPRESA PARA CONSTRUÇÃO DE QUADRAS POLIESPORTIVAS NAS LOCALIDADES DE IPUJEIRAS E BODE, JUNTO A SECRETARIA EDUCAÇÃO E CULTURA DO MUNICÍPIO DE JAGUARIBE-CE	<b>CONTRATO Nº</b> Contrato Nº: 20.03.04/2023
---	--

<b>CONSTRUTORA</b> LRS CONSTRUÇÕES E SERVIÇOS LTDA	<b>SUPERVISORA</b> PREFEITURA MUNICIPAL DE JAGUARIBE
---	---

<b>TEMPO (CLIMA)</b>				<b>DIA DA SEMANA</b>						
BOM	INSTÁVEL	CHUVOSO	IMPRATICÁVEL	D	S	T	Q	Q	S	S
X								X		

**1- OBRAS DESENVOLVIDAS NO PERÍODO**  
CONFECCÃO DO ALAMBRADO

**2- EVENTOS COM RESTRIÇÕES**

EQUIPAMENTO	PESSOAL	INSTALAÇÕES	CRONOGRAMA-FÍSICO	QUALIDADE	ATENDIMENTO À FISCALIZAÇÃO	ADMINISTRAÇÃO DA OBRA	MEIO AMBIENTE

**3- COMENTÁRIOS DA CONSTRUTORA**

**4- COMENTÁRIOS DA FISCALIZAÇÃO**

**5- RELAÇÃO DE FUNCIONÁRIOS**

- 2 PEDREIRO
- 1 SERVENTES

<b>CONSTRUTORA</b>  LRS CONSTRUÇÃO E SERVIÇOS LTDA CNPJ: 30.566.030/0001-20 Beatriz Amorim Vidal RNP: 0620401680 CPF: 058.346.753-95 ENGENHEIRA CIVIL	<b>FISCAL DA PREFEITURA</b>  Yukio Diógenes Bezerra Eng. Civil CREA - CE 341929 RNP: 0618515844	
---	---	--



# DIÁRIO DE OBRA

FOLHA

141

DATA

17/05/2024

**OBRA**

CONTRATAÇÃO DE EMPRESA PARA CONSTRUÇÃO DE QUADRAS POLIESPORTIVAS NAS LOCALIDADES DE IPUEIRAS E BODE, JUNTO A SECRETARIA EDUCAÇÃO E CULTURA DO MUNICÍPIO DE JAGUARIBE-CE

**CONTRATO Nº**

Contrato Nº: 20.03.04/2023

**CONSTRUTORA**

LRS CONSTRUÇÕES E SERVIÇOS LTDA

**SUPERVISORA**

PREFEITURA MUNICIPAL DE JAGUARIBE

**TEMPO (CLIMA)**

BOM	INSTÁVEL	CHUVOSO	IMPRATICÁVEL
X			

**DIA DA SEMANA**

D	S	T	Q	Q	S	S
					X	

**1- OBRAS DESENVOLVIDAS NO PERÍODO**

CONFECÇÃO DO ALAMBRADO

**2- EVENTOS COM RESTRIÇÕES**

EQUIPAMENTO	PESSOAL	INSTALAÇÕES	CRONOGRAMA-FÍSICO	QUALIDADE	ATENDIMENTO À FISCALIZAÇÃO	ADMINISTRAÇÃO DA OBRA	MEIO AMBIENTE

**3- COMENTÁRIOS DA CONSTRUTORA****4- COMENTÁRIOS DA FISCALIZAÇÃO****5- RELAÇÃO DE FUNCIONÁRIOS**2 PEDREIRO  
1 SERVENTES

CONSTRUTORA	FISCAL DA PREFEITURA
<p>LRS CONSTRUÇÃO E SERVIÇOS LTDA CNPJ: 30.566.030/0001-20 Beatriz Amorim Vidal RNP: 0620401680 CPF: 058.346.753-95 ENGENHEIRA CIVIL</p>	<p>Yukio Diógenes Bazerra Eng. Civil CREA - CE 341929 RNP: 0618515844</p>



# DIÁRIO DE OBRA

FOLHA **142**

DATA **18/05/2024**

**OBRA**  
CONTRATAÇÃO DE EMPRESA PARA CONSTRUÇÃO DE QUADRAS POLIESPORTIVAS NAS LOCALIDADES DE IPUERIRAS E BODE, JUNTO A SECRETARIA EDUCAÇÃO E CULTURA DO MUNICÍPIO DE JAGUARIBE-CE

**CONTRATO Nº**  
Contrato Nº: 20.03.04/2023

**CONSTRUTORA**  
LRS CONSTRUÇÕES E SERVIÇOS LTDA

**SUPERVISORA**  
PREFEITURA MUNICIPAL DE JAGUARIBE

**TEMPO (CLIMA)**

BOM	INSTÁVEL	CHUVOSO	IMPRATICÁVEL
X			

**DIA DA SEMANA**

D	S	T	Q	Q	S	S
						X

**1- OBRAS DESENVOLVIDAS NO PERÍODO**  
DESCANSO SEMANAL

**2- EVENTOS COM RESTRIÇÕES**

EQUIPAMENTO	PESSOAL	INSTALAÇÕES	CRONOGRAMA-FÍSICO	QUALIDADE	ATENDIMENTO À FISCALIZAÇÃO	ADMINISTRAÇÃO DA OBRA	MEIO AMBIENTE

**3- COMENTÁRIOS DA CONSTRUTORA**

**4- COMENTÁRIOS DA FISCALIZAÇÃO**

**5- RELAÇÃO DE FUNCIONÁRIOS**

- 2 PEDREIRO
- 1 SERVENTES

<p><b>CONSTRUTORA</b></p> <p>LRS CONSTRUÇÃO E SERVIÇOS LTDA  CNPJ: 30.566.030/0001-20  Beatriz Amorim Vidal  RNP: 0620401680 CPF: 058.346.753-95  ENGENHEIRA CIVIL</p>	<p><b>FISCAL DA PREFEITURA</b></p> <p><i>[Signature]</i>  Yukio Diógenes Bezerra  CREA - CE 341929  RNP: 0618515844</p>	
--	---	--





# DIÁRIO DE OBRA

FOLHA

143

DATA

19/05/2024

**OBRA**

CONTRATAÇÃO DE EMPRESA PARA CONSTRUÇÃO DE QUADRAS POLIESPORTIVAS NAS LOCALIDADES DE IPUEIRAS E BODE, JUNTO A SECRETARIA EDUCAÇÃO E CULTURA DO MUNICÍPIO DE JAGUARIBE-CE

**CONTRATO Nº**

Contrato Nº: 20.03.04/2023

**CONSTRUTORA**

LRS CONSTRUÇÕES E SERVIÇOS LTDA

**SUPERVISORA**

PREFEITURA MUNICIPAL DE JAGUARIBE

**TEMPO (CLIMA)**

BOM	INSTÁVEL	CHUVOSO	IMPRATICÁVEL
X			

**DIA DA SEMANA**

D	S	T	Q	Q	S	S
X						

**1- OBRAS DESENVOLVIDAS NO PERÍODO**

DESCANSO SEMANAL



**2- EVENTOS COM RESTRIÇÕES**

EQUIPAMENTO	PESSOAL	INSTALAÇÕES	CRONOGRAMA-FÍSICO	QUALIDADE	ATENDIMENTO À FISCALIZAÇÃO	ADMINISTRAÇÃO DA OBRA	MEIO AMBIENTE

**3- COMENTÁRIOS DA CONSTRUTORA****4- COMENTÁRIOS DA FISCALIZAÇÃO****5- RELAÇÃO DE FUNCIONÁRIOS**

2 PEDREIRO

1 SERVENTES

CONSTRUTORA	FISCAL DA PREFEITURA	
 LRS CONSTRUÇÃO E SERVIÇOS LTDA CNPJ: 30.566.030/0001-20 Beatriz Amorim Vidal RNP: 0620401680 CPF: 058.346.753-95 ENGENHEIRA CIVIL	 Yukio Diógenes Bezerra Eng. Civil CREA - CE 341929 RNP: 0618515844	



# DIÁRIO DE OBRA

FOLHA

144

DATA

20/05/2024

<b>OBRA</b> CONTRATAÇÃO DE EMPRESA PARA CONSTRUÇÃO DE QUADRAS POLIESPORTIVAS NAS LOCALIDADES DE IPUERAS E BODE, JUNTO A SECRETARIA EDUCAÇÃO E CULTURA DO MUNICÍPIO DE JAGUARIBE-CE	<b>CONTRATO Nº</b> Contrato Nº: 20.03.04/2023
---	--

<b>CONSTRUTORA</b> LRS CONSTRUÇÕES E SERVIÇOS LTDA	<b>SUPERVISORA</b> PREFEITURA MUNICIPAL DE JAGUARIBE
---	---

<b>TEMPO (CLIMA)</b>				<b>DIA DA SEMANA</b>						
BOM	INSTÁVEL	CHUVOSO	IMPRATICÁVEL	D	S	T	Q	Q	S	S
					X					

**1- OBRAS DESENVOLVIDAS NO PERÍODO**

CONFEÇÃO DO ALAMBRADO

**2- EVENTOS COM RESTRIÇÕES**

EQUIPAMENTO	PESSOAL	INSTALAÇÕES	CRONOGRAMA-FÍSICO	QUALIDADE	ATENDIMENTO À FISCALIZAÇÃO	ADMINISTRAÇÃO DA OBRA	MEIO AMBIENTE

3- COMENTÁRIOS DA CONSTRUTORA

4- COMENTÁRIOS DA FISCALIZAÇÃO

5- RELAÇÃO DE FUNCIONÁRIOS

2 PEDREIRO  
1 SERVENTES

<b>CONSTRUTORA</b> LRS CONSTRUÇÃO E SERVIÇOS LTDA CNPJ: 30.566.030/0001-20 Beatriz Amorim Vidal RNP: 0620401680 CPF: 058.346.753-95 ENGENHEIRA CIVIL	<b>FISCAL DA PREFEITURA</b> Yakio Dioneses Bezerra Eng. Civil CREA - CE 341929 RNP: 0618515844
---	---



# DIÁRIO DE OBRA

FOLHA

145

DATA

21/05/2024

## OBRA

CONTRATAÇÃO DE EMPRESA PARA CONSTRUÇÃO DE QUADRAS POLIESPORTIVAS NAS LOCALIDADES DE IPUERAS E BODE, JUNTO A SECRETARIA EDUCAÇÃO E CULTURA DO MUNICÍPIO DE JAGUARIBE-CE

## CONTRATO Nº

Contrato Nº: 20.03.04/2023

## CONSTRUTORA

LRS CONSTRUÇÕES E SERVIÇOS LTDA

## SUPERVISORA

PREFEITURA MUNICIPAL DE JAGUARIBE

## TEMPO (CLIMA)

BOM	INSTÁVEL	CHUVOSO	IMPRATICÁVEL

## DIA DA SEMANA

D	S	T	Q	Q	S	S
		X				

## 1- OBRAS DESENVOLVIDAS NO PERÍODO

CONFECCÃO DO ALAMBRADO

## 2- EVENTOS COM RESTRIÇÕES

EQUIPAMENTO	PESSOAL	INSTALAÇÕES	CRONOGRAMA-FÍSICO	QUALIDADE	ATENDIMENTO À FISCALIZAÇÃO	ADMINISTRAÇÃO DA OBRA	MEIO AMBIENTE

## 3- COMENTÁRIOS DA CONSTRUTORA

## 4- COMENTÁRIOS DA FISCALIZAÇÃO

## 5- RELAÇÃO DE FUNCIONÁRIOS

2 PEDREIRO  
1 SERVENTES

CONSTRUTORA	FISCAL DA PREFEITURA
<p>LRS CONSTRUÇÃO E SERVIÇOS LTDA CNPJ: 30.566.030/0001-20 Beatriz Amorim Vidal RNP: 0620401680 CPF: 058.346.757.05 ENGENHEIRO</p>	<p>Walter Diodonês Bezerra Eng. Civil CREA - CE 341929 RNP: 0618515844</p>





# DIÁRIO DE OBRA

FOLHA **146**

DATA **22/05/2024**

**OBRA**

CONTRATAÇÃO DE EMPRESA PARA CONSTRUÇÃO DE QUADRAS POLIESPORTIVAS NAS LOCALIDADES DE IPUERAS E BODE, JUNTO A SECRETARIA EDUCAÇÃO E CULTURA DO MUNICÍPIO DE JAGUARIBE-CE

**CONTRATO Nº**

Contrato Nº: 20.03.04/2023

**CONSTRUTORA**

LRS CONSTRUÇÕES E SERVIÇOS LTDA

**SUPERVISORA**

PREFEITURA MUNICIPAL DE JAGUARIBE

**TEMPO (CLIMA)**

BOM	INSTÁVEL	CHUVOSO	IMPRATICÁVEL
X			

**DIA DA SEMANA**

D	S	T	Q	Q	S	S
			X			

**1- OBRAS DESENVOLVIDAS NO PERÍODO**

CONFEÇÃO DO ALAMBRADO

**2- EVENTOS COM RESTRIÇÕES**

EQUIPAMENTO	PESSOAL	INSTALAÇÕES	CRONOGRAMA-FÍSICO	QUALIDADE	ATENDIMENTO À FISCALIZAÇÃO	ADMINISTRAÇÃO DA OBRA	MEIO AMBIENTE

**3- COMENTÁRIOS DA CONSTRUTORA**

**4- COMENTÁRIOS DA FISCALIZAÇÃO**

**5- RELAÇÃO DE FUNCIONÁRIOS**

- 2 PEDREIRO
- 1 SERVENTES

CONSTRUTORA	FISCAL DA PREFEITURA
<p>LRS CONSTRUÇÃO E SERVIÇOS LTDA  CNPJ: 30.566.030/0001-20  Beatriz Amorim Vidal  RNP: 0620401680 CPF: 058.346.753-95  ENGENHEIRA CIVIL</p>	

Eng. Dioneses Bezerra  
eng. Civil CREA - CE 341929  
RNP: 0618515844



# DIÁRIO DE OBRA

FOLHA

147

DATA

23/05/2024

## OBRA

CONTRATAÇÃO DE EMPRESA PARA CONSTRUÇÃO DE QUADRAS POLIESPORTIVAS NAS LOCALIDADES DE IPUEIRAS E BODE, JUNTO A SECRETARIA EDUCAÇÃO E CULTURA DO MUNICÍPIO DE JAGUARIBE-CE

## CONTRATO Nº

Contrato Nº: 20.03.04/2023

## CONSTRUTORA

LRS CONSTRUÇÕES E SERVIÇOS LTDA

## SUPERVISORA

PREFEITURA MUNICIPAL DE JAGUARIBE

## TEMPO (CLIMA)

BOM	INSTÁVEL	CHUVOSO	IMPRATICÁVEL
X			

## DIA DA SEMANA

D	S	T	Q	Q	S	S
				X		

## 1- OBRAS DESENVOLVIDAS NO PERÍODO

CONFEÇÃO DO ALAMBRADO

EQUIPAMENTO	PESSOAL	INSTALAÇÕES	CRONOGRAMA-FÍSICO	QUALIDADE	ATENDIMENTO À FISCALIZAÇÃO	ADMINISTRAÇÃO DA OBRA	MEIO AMBIENTE

## 3- COMENTÁRIOS DA CONSTRUTORA

## 4- COMENTÁRIOS DA FISCALIZAÇÃO

## 5- RELAÇÃO DE FUNCIONÁRIOS

2 PEDREIRO

1 SERVENTES

CONSTRUTORA	FISCAL DA PREFEITURA	
 LRS CONSTRUÇÃO E SERVIÇOS LTDA CNPJ: 30.566.030/0001-20 Beatriz Amorim Vidal RNP: 0620401680 CPF: 058.346.753-95 ENGENHEIRA CIVIL	 Dioneenes Bezerra Eng. Civil CREA - CE 341929 RNP: 0618515844	





# DIÁRIO DE OBRA

FOLHA

148

DATA

24/05/2024

## OBRA

CONTRATAÇÃO DE EMPRESA PARA CONSTRUÇÃO DE QUADRAS POLIESPORTIVAS NAS LOCALIDADES DE IPUERAS E BODE, JUNTO A SECRETARIA EDUCAÇÃO E CULTURA DO MUNICÍPIO DE JAGUARIBE-CE

## CONTRATO Nº

Contrato Nº: 20.03.04/2023

## CONSTRUTORA

LRS CONSTRUÇÕES E SERVIÇOS LTDA

## SUPERVISORA

PREFEITURA MUNICIPAL DE JAGUARIBE

## TEMPO (CLIMA)

BOM	INSTÁVEL	CHUVOSO	IMPRATICÁVEL
X			

## DIA DA SEMANA

D	S	T	Q	Q	S	S
					X	

## 1- OBRAS DESENVOLVIDAS NO PERÍODO

CONFEÇÃO DO ALAMBRADO

## 2- EVENTOS COM RESTRIÇÕES

EQUIPAMENTO	PESSOAL	INSTALAÇÕES	CRONOGRAMA-FÍSICO	QUALIDADE	ATENDIMENTO À FISCALIZAÇÃO	ADMINISTRAÇÃO DA OBRA	MEIO AMBIENTE

## 3- COMENTÁRIOS DA CONSTRUTORA

## 4- COMENTÁRIOS DA FISCALIZAÇÃO

## 5- RELAÇÃO DE FUNCIONÁRIOS

- 1 PEDREIRO
- 2 SERVENTES

2  
1

CONSTRUTORA	FISCAL DA PREFEITURA	
<p>LRS CONSTRUÇÕES E SERVIÇOS LTDA CNPJ: 30.566.030/0001-20 Beatriz Amorim Vidal RNP: 0620401680 CPF: 058.346.753-95 ENGENHEIRA CIVIL</p>	<p>Carla Diodenes Bezerra Eng. Civil CREA - CE 341929 RNP: 0618515844</p>	





# DIÁRIO DE OBRA

FOLHA

149

DATA

25/05/2024

## OBRA

CONTRATAÇÃO DE EMPRESA PARA CONSTRUÇÃO DE QUADRAS POLIESPORTIVAS NAS LOCALIDADES DE IPUEIRAS E BODE, JUNTO A SECRETARIA EDUCAÇÃO E CULTURA DO MUNICÍPIO DE JAGUARIBE-CE

## CONTRATO Nº

Contrato Nº: 20.03.04/2023

## CONSTRUTORA

LRS CONSTRUÇÕES E SERVIÇOS LTDA

## SUPERVISORA

PREFEITURA MUNICIPAL DE JAGUARIBE

## TEMPO (CLIMA)

BOM	INSTÁVEL	CHUVOSO	IMPRATICÁVEL
X			

## DIA DA SEMANA

D	S	T	Q	Q	S	S
						X

## 1- OBRAS DESENVOLVIDAS NO PERÍODO

DESCANSO SEMANAL

## 2- EVENTOS COM RESTRIÇÕES

EQUIPAMENTO	PESSOAL	INSTALAÇÕES	CRONOGRAMA-FÍSICO	QUALIDADE	ATENDIMENTO À FISCALIZAÇÃO	ADMINISTRAÇÃO DA OBRA	MEIO AMBIENTE

## 3- COMENTÁRIOS DA CONSTRUTORA

## 4- COMENTÁRIOS DA FISCALIZAÇÃO

## 5- RELAÇÃO DE FUNCIONÁRIOS

2 PEDREIRO

1 SERVENTES

CONSTRUTORA	FISCAL DA PREFEITURA
<p>LRS CONSTRUÇÃO E SERVIÇOS LTDA            CNPJ: 30.566.030/0001-20            Beatriz Amorim Vidal            RNP: 0620401680 CPF: 058.346.753-95            ENGENHEIRA CIVIL</p>	<p>             Tokio Dioneses Bezerra            Eng. Civil CREA - CE 341929            RNP: 0618515844</p>



# DIÁRIO DE OBRA

FOLHA

150

DATA

26/05/2024

## OBRA

CONTRATAÇÃO DE EMPRESA PARA CONSTRUÇÃO DE QUADRAS POLIESPORTIVAS NAS LOCALIDADES DE IPUERAS E BODE, JUNTO A SECRETARIA EDUCAÇÃO E CULTURA DO MUNICÍPIO DE JAGUARIBE-CE

## CONTRATO Nº

Contrato Nº: 20.03.04/2023

## CONSTRUTORA

LRS CONSTRUÇÕES E SERVIÇOS LTDA

## SUPERVISORA

PREFEITURA MUNICIPAL DE JAGUARIBE

## TEMPO (CLIMA)

BOM	INSTÁVEL	CHUVOSO	IMPRATICÁVEL
X			

## DIA DA SEMANA

D	S	T	Q	Q	S	S
X						

## 1- OBRAS DESENVOLVIDAS NO PERÍODO

DESCANSO SEMANAL

--

EQUIPAMENTO	PESSOAL	INSTALAÇÕES	CRONOGRAMA-FÍSICO	QUALIDADE	ATENDIMENTO À FISCALIZAÇÃO	ADMINISTRAÇÃO DA OBRA	MEIO AMBIENTE

## 3- COMENTÁRIOS DA CONSTRUTORA

## 4- COMENTÁRIOS DA FISCALIZAÇÃO

## 5- RELAÇÃO DE FUNCIONÁRIOS

2 PEDREIRO

1 SERVENTES

CONSTRUTORA	FISCAL DA PREFEITURA
<p>LRS CONSTRUÇÃO E SERVIÇOS LTDA CNPJ: 30.566.030/0001-20 Beatriz Amorim Vidal RNP: 0620401680 CPF: 058.346.753-95 ENGENHEIRA CIVIL</p>	<p>Markio Diodenes Bezerra Eng. Civil CREA - CE 341929 RNP: 0618515844</p>



# DIÁRIO DE OBRA

FOLHA

151

DATA

27/05/2024

## OBRA

CONTRATAÇÃO DE EMPRESA PARA CONSTRUÇÃO DE QUADRAS POLIESPORTIVAS NAS LOCALIDADES DE IPUEIRAS E BODE, JUNTO A SECRETARIA EDUCAÇÃO E CULTURA DO MUNICÍPIO DE JAGUARIBE-CE

## CONTRATO Nº

Contrato Nº: 20.03.04/2023

## CONSTRUTORA

LRS CONSTRUÇÕES E SERVIÇOS LTDA

## SUPERVISORA

PREFEITURA MUNICIPAL DE JAGUARIBE

## TEMPO (CLIMA)

BOM	INSTÁVEL	CHUVOSO	IMPRATICÁVEL

## DIA DA SEMANA

D	S	T	Q	Q	S	S
	X					

## 1- OBRAS DESENVOLVIDAS NO PERÍODO

CONFEÇÃO DO ALAMBRADO

## 2- EVENTOS COM RESTRIÇÕES

EQUIPAMENTO	PESSOAL	INSTALAÇÕES	CRONOGRAMA-FÍSICO	QUALIDADE	ATENDIMENTO À FISCALIZAÇÃO	ADMINISTRAÇÃO DA OBRA	MEIO AMBIENTE

## 3- COMENTÁRIOS DA CONSTRUTORA

## 4- COMENTÁRIOS DA FISCALIZAÇÃO

## 5- RELAÇÃO DE FUNCIONÁRIOS

2 PEDREIRO

1 SERVENTES

CONSTRUTORA	FISCAL DA PREFEITURA
<p>LRS CONSTRUÇÃO E SERVIÇOS LTDA CNPJ: 30.566.030/0001-20 Beatriz Amorim Vidal RNP: 0620401680 CPF: 058.346.753-95 ENGENHEIRA CIVIL</p>	<p>Eng. Dioneenes Bezerra Eng. Civil CREA - CE 341929 RNP: 0618515844</p>



# DIÁRIO DE OBRA

FOLHA

155

DATA

31/05/2024

## OBRA

CONTRATAÇÃO DE EMPRESA PARA CONSTRUÇÃO DE QUADRAS POLIESPORTIVAS NAS LOCALIDADES DE IPUEIRAS E BODE, JUNTO A SECRETARIA EDUCAÇÃO E CULTURA DO MUNICÍPIO DE JAGUARIBE-CE

## CONTRATO Nº

Contrato Nº: 20.03.04/2023

## CONSTRUTORA

LRS CONSTRUÇÕES E SERVIÇOS LTDA

## SUPERVISORA

PREFEITURA MUNICIPAL DE JAGUARIBE

## TEMPO (CLIMA)

BOIM	INSTÁVEL	CHUVOSO	IMPRATICÁVEL
X			

## DIA DA SEMANA

D	S	T	Q	Q	S	S
					X	

## 1- OBRAS DESENVOLVIDAS NO PERÍODO

CONFECCÃO DO ALAMBRADO

## 2- EVENTOS COM RESTRIÇÕES

EQUIPAMENTO	PESSOAL	INSTALAÇÕES	CRONOGRAMA-FÍSICO	QUALIDADE	ATENDIMENTO À FISCALIZAÇÃO	ADMINISTRAÇÃO DA OBRA	MEIO AMBIENTE

## 3- COMENTÁRIOS DA CONSTRUTORA

## 4- COMENTÁRIOS DA FISCALIZAÇÃO

## 5- EFETIVO DIÁRIO

2 PEDREIRO

1 SERVENTES

CONSTRUTORA	FISCAL DA PREFEITURA
<p>LRS CONSTRUÇÃO E SERVIÇOS LTDA CNPJ: 30.566.030/0001-20 Beatriz Amorim Vidal RNP: 0620401680 CPF: 058.346.753-95 ENGENHEIRA CIVIL</p>	<p>Eng. Civil CREA - CE 341029 RNP: 0618515844</p>



**CONTRATAÇÃO DE EMPRESA PARA  
CONSTRUÇÃO DE QUADRAS  
POLIESPORTIVAS NAS LOCALIDADES DE  
IPUEIRAS E BODE, JUNTO A SECRETARIA  
EDUCAÇÃO E CULTURA DO MUNICIPIO DE  
JAGUARIBE-CE**

Contrato Nº: 20.03.04/2023

**DIÁRIO DE OBRA**

jun/24



# DIÁRIO DE OBRA

FOLHA

156

DATA

01/06/2024

**OBRA**

CONTRATAÇÃO DE EMPRESA PARA CONSTRUÇÃO DE QUADRAS POLIESPORTIVAS NAS LOCALIDADES DE IPUEIRAS E BODE, JUNTO A SECRETARIA EDUCAÇÃO E CULTURA DO MUNICÍPIO DE JAGUARIBE-CE

**CONTRATO Nº**

Contrato Nº: 20.03.04/2023

**CONSTRUTORA**

LRS CONSTRUÇÕES E SERVIÇOS LTDA

**SUPERVISORA**

PREFEITURA MUNICIPAL DE JAGUARIBE

**TEMPO (CLIMA)**

BOM	INSTÁVEL	CHUVOSO	IMPRATICÁVEL
X			

**DIA DA SEMANA**

D	S	T	Q	Q	S	S
						X

**1- OBRAS DESENVOLVIDAS NO PERÍODO**

DESCANSO SEMANAL

**2- EVENTOS COM RESTRIÇÕES**

EQUIPAMENTO	PESSOAL	INSTALAÇÕES	CRONOGRAMA-FÍSICO	QUALIDADE	ATENDIMENTO À FISCALIZAÇÃO	ADMINISTRAÇÃO DA OBRA	MEIO AMBIENTE

**3- COMENTÁRIOS DA CONSTRUTORA****4- COMENTÁRIOS DA FISCALIZAÇÃO****5- RELAÇÃO DE FUNCIONÁRIOS**

2 PEDREIRO

1 SERVENTES

CONSTRUTORA	FISCAL DA PREFEITURA	
 LRS CONSTRUÇÃO E SERVIÇOS LTDA CNPJ: 30.566.030/0001-20 Beatriz Amorim Vidal RNP: 0620401680 CPF: 058.346.753-95 ENGENHEIRA CIVIL	 Yukio Diógenes Bezerra Eng. Civil CREA - CE 341929 RNP: 0618515844	



# DIÁRIO DE OBRA

FOLHA

157

DATA

02/06/2024

## OBRA

CONTRATAÇÃO DE EMPRESA PARA CONSTRUÇÃO DE QUADRAS POLIESPORTIVAS NAS LOCALIDADES DE IPUERAS E BODE, JUNTO A SECRETARIA EDUCAÇÃO E CULTURA DO MUNICÍPIO DE JAGUARIBE-CE

## CONTRATO Nº

Contrato Nº: 20.03.04/2023

## CONSTRUTORA

LRS CONSTRUÇÕES E SERVIÇOS LTDA

## SUPERVISORA

PREFEITURA MUNICIPAL DE JAGUARIBE

## TEMPO (CLIMA)

BOM	INSTÁVEL	CHUVOSO	IMPRATICÁVEL

## DIA DA SEMANA

D	S	T	Q	Q	S	S
X						

## 1- OBRAS DESENVOLVIDAS NO PERÍODO

DESCANSO SEMANAL

## 2- EVENTOS COM RESTRIÇÕES

EQUIPAMENTO	PESSOAL	INSTALAÇÕES	CRONOGRAMA-FÍSICO	QUALIDADE	ATENDIMENTO À FISCALIZAÇÃO	ADMINISTRAÇÃO DA OBRA	MEIO AMBIENTE

## 3- COMENTÁRIOS DA CONSTRUTORA

## 4- COMENTÁRIOS DA FISCALIZAÇÃO

## 5- RELAÇÃO DE FUNCIONÁRIOS

2 PEDREIRO  
1 SERVENTES

CONSTRUTORA	FISCAL DA PREFEITURA	
LRS CONSTRUÇÃO E SERVIÇOS LTDA CNPJ: 30.566.030/0001-20 Beatriz Amorim Vidal RNP: 0620401680 CPF: 058.346.753-95 ENGENHEIRA CIVIL	 Yukio Diógenes Bezerra Eng. Civil CREA - CE 341929 RNP: 0618515844	



# DIÁRIO DE OBRA

FOLHA

158

DATA

03/06/2024

## OBRA

CONTRATAÇÃO DE EMPRESA PARA CONSTRUÇÃO DE QUADRAS POLIESPORTIVAS NAS LOCALIDADES DE IPUERAS E BODE, JUNTO A SECRETARIA EDUCAÇÃO E CULTURA DO MUNICÍPIO DE JAGUARIBE-CE

## CONTRATO Nº

Contrato Nº: 20.03.04/2023

## CONSTRUTORA

LRS CONSTRUÇÕES E SERVIÇOS LTDA

## SUPERVISORA

PREFEITURA MUNICIPAL DE JAGUARIBE

## TEMPO (CLIMA)

BOM	INSTÁVEL	CHUVOSO	IMPRATICÁVEL
X			

## DIA DA SEMANA

D	S	T	Q	Q	S	S
	X					

## 1- OBRAS DESENVOLVIDAS NO PERÍODO

INSTALAÇÃO ALAMBRADO

## 2- EVENTOS COM RESTRIÇÕES

EQUIPAMENTO	PESSOAL	INSTALAÇÕES	CRONOGRAMA-FÍSICO	QUALIDADE	ATENDIMENTO À FISCALIZAÇÃO	ADMINISTRAÇÃO DA OBRA	MEIO AMBIENTE

## 3- COMENTÁRIOS DA CONSTRUTORA

## 4- COMENTÁRIOS DA FISCALIZAÇÃO

## 5- RELAÇÃO DE FUNCIONÁRIOS

2 PEDREIRO  
1 SERVENTES

CONSTRUTORA	FISCAL DA PREFEITURA
<p>LRS CONSTRUÇÃO E SERVIÇOS LTDA CNPJ: 30.566.030/0001-20 Beatriz Amorim Vidal RNP: 0620401680 CPF: 058.346.753-95 ENGENHEIRA CIVIL</p>	<p>Yukio Diógenes Bezerra Eng. Civil CREA - CE 341929 RNP: 0618515844</p>



# DIÁRIO DE OBRA

FOLHA

159

DATA

04/06/2024

## OBRA

CONTRATAÇÃO DE EMPRESA PARA CONSTRUÇÃO DE QUADRAS POLIESPORTIVAS NAS LOCALIDADES DE IPUJEIRAS E BODE, JUNTO A SECRETARIA EDUCAÇÃO E CULTURA DO MUNICÍPIO DE JAGUARIBE-CE

## CONTRATO Nº

Contrato Nº: 20.03.04/2023

## CONSTRUTORA

LRS CONSTRUÇÕES E SERVIÇOS LTDA

## SUPERVISORA

PREFEITURA MUNICIPAL DE JAGUARIBE

## TEMPO (CLIMA)

BOM	INSTÁVEL	CHUVOSO	IMPRATICÁVEL
X			

## DIA DA SEMANA

D	S	T	Q	Q	S	S
		X				

## 1- OBRAS DESENVOLVIDAS NO PERÍODO

INSTALAÇÃO ALAMBRADO

--

## 2- EVENTOS COM RESTRIÇÕES

EQUIPAMENTO	PESSOAL	INSTALAÇÕES	CRONOGRAMA-FÍSICO	QUALIDADE	ATENDIMENTO À FISCALIZAÇÃO	ADMINISTRAÇÃO DA OBRA	MEIO AMBIENTE

## 3- COMENTÁRIOS DA CONSTRUTORA

## 4- COMENTÁRIOS DA FISCALIZAÇÃO

## 5- RELAÇÃO DE FUNCIONÁRIOS

2 PEDREIRO  
1 SERVENTES

CONSTRUTORA	FISCAL DA PREFEITURA
<p>LRS CONSTRUÇÃO E SERVIÇOS LTDA CNPJ: 30.566.030/0001-20 Beatriz Amorim Vidal RNP: 0620401680 CPF: 058.346.753-95 ENGENHEIRA CIVIL</p>	<p>Yukio Diógenes Bezerra Eng. Civil CREA - CE 341929 RNP: 0618515844</p>



# DIÁRIO DE OBRA

FOLHA

160

DATA

05/06/2024

## OBRA

CONTRATAÇÃO DE EMPRESA PARA CONSTRUÇÃO DE QUADRAS POLIESPORTIVAS NAS LOCALIDADES DE IPUERIAS E BODE, JUNTO A SECRETARIA EDUCAÇÃO E CULTURA DO MUNICÍPIO DE JAGUARIBE-CE

## CONTRATO Nº

Contrato Nº: 20.03.04/2023

## CONSTRUTORA

LRS CONSTRUÇÕES E SERVIÇOS LTDA

## SUPERVISORA

PREFEITURA MUNICIPAL DE JAGUARIBE

## TEMPO (CLIMA)

BOM	INSTÁVEL	CHUVOSO	IMPRATICÁVEL
X			

## DIA DA SEMANA

D	S	T	Q	Q	S	S
			X			

## 1- OBRAS DESENVOLVIDAS NO PERÍODO

INSTALAÇÃO ALAMBRADO

--

## 2- EVENTOS COM RESTRIÇÕES

EQUIPAMENTO	PESSOAL	INSTALAÇÕES	CRONOGRAMA-FÍSICO	QUALIDADE	ATENDIMENTO À FISCALIZAÇÃO	ADMINISTRAÇÃO DA OBRA	MEIO AMBIENTE

## 3- COMENTÁRIOS DA CONSTRUTORA

## 4- COMENTÁRIOS DA FISCALIZAÇÃO

## 5- RELAÇÃO DE FUNCIONÁRIOS

2 PEDREIRO  
1 SERVENTES

CONSTRUTORA	FISCAL DA PREFEITURA
 <b>LRS CONSTRUÇÃO E SERVIÇOS LTDA</b> CNPJ: 30.566.030/0001-20 Beatriz Amorim Vidal RNP: 0620401680 CPF: 058.346.753-95 ENGENHEIRA CIVIL	 Yukio Diógenes Bezerra Eng. Civil CREA - CE 341929 RNP: 0618515844





# DIÁRIO DE OBRA

FOLHA **161**

DATA **06/06/2024**

**OBRA**  
CONTRATAÇÃO DE EMPRESA PARA CONSTRUÇÃO DE QUADRAS POLIESPORTIVAS NAS LOCALIDADES DE IPUEIRAS E BODE, JUNTO A SECRETARIA EDUCAÇÃO E CULTURA DO MUNICÍPIO DE JAGUARIBE-CE

**CONTRATO Nº**  
Contrato Nº: 20.03.04/2023

**CONSTRUTORA**  
LRS CONSTRUÇÕES E SERVIÇOS LTDA

**SUPERVISORA**  
PREFEITURA MUNICIPAL DE JAGUARIBE

**TEMPO (CLIMA)**

BOM	INSTÁVEL	CHUVOSO	IMPRATICÁVEL

**DIA DA SEMANA**

D	S	T	Q	Q	S	S
				X		

**1- OBRAS DESENVOLVIDAS NO PERÍODO**  
INSTALAÇÃO ALAMBRADO

**2- EVENTOS COM RESTRIÇÕES**

EQUIPAMENTO	PESSOAL	INSTALAÇÕES	CRONOGRAMA-FÍSICO	QUALIDADE	ATENDIMENTO À FISCALIZAÇÃO	ADMINISTRAÇÃO DA OBRA	MEIO AMBIENTE

**3- COMENTÁRIOS DA CONSTRUTORA**

**4- COMENTÁRIOS DA FISCALIZAÇÃO**

**5- RELAÇÃO DE FUNCIONÁRIOS**  
2 PEDREIRO  
1 SERVENTES

CONSTRUTORA	FISCAL DA PREFEITURA
 LRS CONSTRUÇÃO E SERVIÇOS LTDA CNPJ: 30.566.030/0001-20 Beatriz Amorim Vidal RNP: 0620401680 CPF: 058.346.753-95 ENGENHEIRA CIVIL	 Yukio Dionenes Bezerra Eng. Civil CREA - CE 341929 RNP: 0618515844



# DIÁRIO DE OBRA

FOLHA

162

DATA

07/06/2024

## OBRA

CONTRATAÇÃO DE EMPRESA PARA CONSTRUÇÃO DE QUADRAS POLIESPORTIVAS NAS LOCALIDADES DE IPEIRAS E BODE, JUNTO A SECRETARIA EDUCAÇÃO E CULTURA DO MUNICÍPIO DE JAGUARIBE-CE

## CONTRATO Nº

Contrato Nº: 20.03.04/2023

## CONSTRUTORA

LRS CONSTRUÇÕES E SERVIÇOS LTDA

## SUPERVISORA

PREFEITURA MUNICIPAL DE JAGUARIBE

## TEMPO (CLIMA)

BOM	INSTÁVEL	CHUVOSO	IMPRATICÁVEL

## DIA DA SEMANA

D	S	T	Q	Q	S	S
					X	

## 1- OBRAS DESENVOLVIDAS NO PERÍODO

INSTALAÇÃO ALAMBRADO

## 2- EVENTOS COM RESTRIÇÕES

EQUIPAMENTO	PESSOAL	INSTALAÇÕES	CRONOGRAMA-FÍSICO	QUALIDADE	ATENDIMENTO À FISCALIZAÇÃO	ADMINISTRAÇÃO DA OBRA	MEIO AMBIENTE

## 3- COMENTÁRIOS DA CONSTRUTORA

## 4- COMENTÁRIOS DA FISCALIZAÇÃO

## 5- RELAÇÃO DE FUNCIONÁRIOS

2 PEDREIRO  
1 SERVENTES

CONSTRUTORA	FISCAL DA PREFEITURA
<p>LRS CONSTRUÇÃO E SERVIÇOS LTDA CNPJ: 30.566.030/0001-20 Beatriz Amorim Vidal RNP: 0620401680 CPF: 058.346.753-95 ENGENHEIRA CIVIL</p>	<p>Yukio Diógenes Bezerra Eng. Civil CREA - CE 341929 RNP: 0618515844</p>



# DIÁRIO DE OBRA

FOLHA **163**

DATA **08/06/2024**

**OBRA**

CONTRATAÇÃO DE EMPRESA PARA CONSTRUÇÃO DE QUADRAS POLIESPORTIVAS NAS LOCALIDADES DE IPUERAS E BODE, JUNTO A SECRETARIA EDUCAÇÃO E CULTURA DO MUNICÍPIO DE JAGUARIBE-CE

**CONTRATO Nº**

Contrato Nº: 20.03.04/2023

**CONSTRUTORA**

LRS CONSTRUÇÕES E SERVIÇOS LTDA

**SUPERVISORA**

PREFEITURA MUNICIPAL DE JAGUARIBE

**TEMPO (CLIMA)**

BOM	INSTÁVEL	CHUVOSO	IMPRATICÁVEL
X			

**DIA DA SEMANA**

D	S	T	Q	Q	S	S
						X

**1- OBRAS DESENVOLVIDAS NO PERÍODO**

DESCANSO SEMANAL

**2- EVENTOS COM RESTRIÇÕES**

EQUIPAMENTO	PESSOAL	INSTALAÇÕES	CRONOGRAMA-FÍSICO	QUALIDADE	ATENDIMENTO À FISCALIZAÇÃO	ADMINISTRAÇÃO DA OBRA	MEIO AMBIENTE

**3- COMENTÁRIOS DA CONSTRUTORA**

**4- COMENTÁRIOS DA FISCALIZAÇÃO**

**5- RELAÇÃO DE FUNCIONÁRIOS**

- 2 PEDREIRO
- 1 SERVENTES

<b>CONSTRUTORA</b>	<b>FISCAL DA PREFEITURA</b>	
<p>LRS CONSTRUÇÃO E SERVIÇOS LTDA  CNPJ: 30.566.030/0001-20  Beatriz Amorim Vidal  RNP: 0620401680 CPF: 058.346.753-95  ENGENHEIRA CIVIL</p>	<p>Akio Dionenes Bezerra  Eng. Civil CREA - CE 341929  RNP: 0618515844</p>	



# DIÁRIO DE OBRA

FOLHA

164

DATA

09/06/2024

**OBRA**

CONTRATAÇÃO DE EMPRESA PARA CONSTRUÇÃO DE QUADRAS POLIESPORTIVAS NAS LOCALIDADES DE IPUERAS E BODE, JUNTO A SECRETARIA EDUCAÇÃO E CULTURA DO MUNICÍPIO DE JAGUARIBE-CE

**CONTRATO Nº**

Contrato Nº: 20.03.04/2023

**CONSTRUTORA**

LRS CONSTRUÇÕES E SERVIÇOS LTDA

**SUPERVISORA**

PREFEITURA MUNICIPAL DE JAGUARIBE

**TEMPO (CLIMA)**

BOM	INSTÁVEL	CHUVOSO	IMPRATICÁVEL
X			

**DIA DA SEMANA**

D	S	T	Q	Q	S	S
X						

**1- OBRAS DESENVOLVIDAS NO PERÍODO**

DESCANSO SEMANAL

--

**2- EVENTOS COM RESTRIÇÕES**

EQUIPAMENTO	PESSOAL	INSTALAÇÕES	CRONOGRAMA-FÍSICO	QUALIDADE	ATENDIMENTO À FISCALIZAÇÃO	ADMINISTRAÇÃO DA OBRA	MEIO AMBIENTE

**3- COMENTÁRIOS DA CONSTRUTORA****4- COMENTÁRIOS DA FISCALIZAÇÃO****5- RELAÇÃO DE FUNCIONÁRIOS**2 PEDREIRO  
1 SERVENTES

CONSTRUTORA	FISCAL DA PREFEITURA	
LRS CONSTRUÇÃO E SERVIÇOS LTDA CNPJ: 30.566.030/0001-20 Beatriz Amorim Vidal RNP: 0620401680 CPF: 058.346.753-95 ENGENHEIRA CIVIL	Yukio Diógenes Bezerra Eng. Civil CREA - CE 341929 RNP: 0618515844	



# DIÁRIO DE OBRA

FOLHA

165

DATA

10/06/2024

## OBRA

CONTRATAÇÃO DE EMPRESA PARA CONSTRUÇÃO DE QUADRAS POLIESPORTIVAS NAS LOCALIDADES DE IPUJEIRAS E BODE, JUNTO A SECRETARIA EDUCAÇÃO E CULTURA DO MUNICÍPIO DE JAGUARIBE-CE

## CONTRATO Nº

Contrato Nº: 20.03.04/2023

## CONSTRUTORA

LRS CONSTRUÇÕES E SERVIÇOS LTDA

## SUPERVISORA

PREFEITURA MUNICIPAL DE JAGUARIBE

## TEMPO (CLIMA)

BOM	INSTÁVEL	CHUVOSO	IMPRATICÁVEL
X			

## DIA DA SEMANA

D	S	T	Q	Q	S	S
	X					

## 1- OBRAS DESENVOLVIDAS NO PERÍODO

INSTALAÇÃO ALAMBRADO; EXECUÇÃO DE PISO DE CONCRETO

--

## 2- EVENTOS COM RESTRIÇÕES

EQUIPAMENTO	PESSOAL	INSTALAÇÕES	CRONOGRAMA-FÍSICO	QUALIDADE	ATENDIMENTO À FISCALIZAÇÃO	ADMINISTRAÇÃO DA OBRA	MEIO AMBIENTE

## 3- COMENTÁRIOS DA CONSTRUTORA

## 4- COMENTÁRIOS DA FISCALIZAÇÃO

- 5- RELAÇÃO DE FUNCIONÁRIOS  
2 PEDREIRO  
1 SERVENTES

CONSTRUTORA	FISCAL DA PREFEITURA
<p>LRS CONSTRUÇÃO E SERVIÇOS LTDA CNPJ: 30.566.030/0001-20 Beatriz Amorim Vidal RNP: 0620401680 CPF: 058.346.753-95 ENGENHEIRA CIVIL</p>	<p>Makio Diones Bezerra Eng. Civil CREA - CE 341929 RNP: 0618515844</p>

