

Estado do Ceará
MUNICÍPIO: JAGUARIBE
PREFEITURA MUNICIPAL DE JAGUARIBE
CNPJ: 07.443.708/0001-66

UNIDADE GESTORA

FUNDO MUNICIPAL DE EDUCAÇÃO

PROCESSO DE PAGAMENTO
Orçamentário

Nº 26.04.0005

Nº EMPENHO	DATA EMISSÃO	DATA PAGAMENTO	VALOR PAGAMENTO (R\$)
23.04.0002	23/04/2024	26/04/2024	36.229,52

CREADOR

LRS CONSTRUÇÃO E SERVIÇOS LTDA ME

FUNCIONAL PROGRAMÁTICA E FONTE DE RECURSO

ÓRGÃO: 05 SECRETARIA DA EDUCACAO E CULTURA
U. ORÇAMENT.: 05.07 FUNDO MUNICIPAL DE EDUCACAO E CULTURA
FUNÇÃO: 12 EDUCAÇÃO
SUBFUNÇÃO: 361 ENSINO FUNDAMENTAL
PROGRAMA: 0008 PADROES BASICOS DE FUNCIONAMENTO DAS ESCOLAS DO ENSINO
PROJETO: 1.005 CONSTRUCAO, AMPLIACAO, REFORMA E APARELHAGEM DE UNIDADES ESCOLARES DO ENSINO FUNDAME
NATUREZA: 4.4.90.51.00 OBRAS E INSTALAÇÕES
F. RECURSO: 15.41.00 TRANSFERÊNCIAS DO FUNDEB 30% - COMPLEMENTAÇÃO DA UNIÃO - VAA
TIPO CRÉDITO: 1 ORÇAMENTÁRIO

DADOS DA RETENÇÃO

CÓDIGO DA RECEITA	NOME DA RETENÇÃO	VALOR RETIDO (R\$)
1000.60.00.0.	ISS	1.086,89
		Total da Retenção: (R\$) 1.086,89

HISTÓRICO

REFERENTE A 3ª MEDIÇÃO DA CONSTRUÇÃO DE QUADRAS POLIESPORTIVAS NAS LOCALIDADES DE IPUEIRAS E BODE. NA ZONA RURAL DO MUNICÍPIO. CONTRATO Nº 20.03.04/2023 JUNTO A SECRETARIA DE EDUCAÇÃO E CULTURA DE JAGUARIBE/CE. REFERENTE A NF 168.

CONTA BANCÁRIA	TIPO DOCUMENTO	Nº DOCUMENTO	VALOR DOC. (R\$)
B.B 23.351-X (FUNDEB NOVA)	OUTROS	042603	35.142,63

Estado do Ceará
Município: JAGUARIBE
PREFEITURA MUNICIPAL DE JAGUARIBE

EXERCÍCIO: 2024

NE

NOTA DE EMPENHO - Nº 23.04.0002

DADOS DO EMPENHO

DATA EMISSÃO	TIPO	MODALIDADE / Nº LICITAÇÃO	Nº CONTRATO	DID
23/04/2024	GLOBAL	CONCORRÊNCIA PÚBLICA / 20.03.04/2023	20.03.04/2023	27172024
CENTRO DE CUSTO				OBS

OBRAS E REFORMAS MUNICIPAIS

FUNCIONAL PROGRAMÁTICA E FONTE DE RECURSO

ÓRGÃO: 05 SECRETARIA DA EDUCAÇÃO E CULTURA
U. ORÇAMENT.: 05.07 FUNDO MUNICIPAL DE EDUCAÇÃO E CULTURA
FUNÇÃO: 12 EDUCAÇÃO
SUBFUNÇÃO: 361 ENSINO FUNDAMENTAL
PROGRAMA: 0008 PADRÕES BÁSICOS DE FUNCIONAMENTO DAS ESCOLAS DO ENSINO
PROJETO: 1.005 CONSTRUÇÃO, AMPLIAÇÃO, REFORMA E APARELHAGEM DE UNIDADES ESCOLARES DO ENSINO FUNDAMENTAL
NATUREZA: 4.4.90.51.00 OBRAS E INSTALAÇÕES
FONTE: 15.41.000000 TRANSFERÊNCIAS DO FUNDEB 30% - COMPLEMENTAÇÃO DA UNIÃO - VAAF
TIPO CRÉDITO: 1 ORÇAMENTÁRIO
PCASP: 123210601 OBRAS EM ANDAMENTO

DEMONSTRATIVO DO SALDO DA DOTÇÃO

FICHA	SALDO ANTERIOR (R\$)	VALOR DO EMPENHO (R\$)	SALDO ATUAL (R\$)
126	1.051.265,76	36.229,52	1.015.036,24

DADOS DO CREDOR

NOME: LRS CONSTRUÇÃO E SERVIÇOS LTDA ME
ENDEREÇO: RUA SAVINO BARREIRA Nº 116 - CENTRO - JAGUARIBE CE
C N P J: 30.566.030/0001-20 **C G F:** 859648 **INSC. MUN.:** 859648 **Telefone:**

HISTÓRICO DO EMPENHO

VALOR EMPENHADO PARA ATENDER DESPESAS COM REFERENTE A 3ª MEDIÇÃO DA CONSTRUÇÃO DE QUADRAS POLIESPORTIVAS NAS LOCALIDADES DE IPUEIRAS E BODE NA ZONA RURAL DO MUNICÍPIO. CONTRATO Nº 20.03.04/2023 JUNTO A SECRETARIA DE EDUCAÇÃO E CULTURA DE JAGUARIBE/CE.

ITENS DO EMPENHO

CÓDIGO	ESPECIFICAÇÃO	UNIDADE	QUANT.	VAL. UNITÁRIO (R\$)	VAL. TOTAL (R\$)
53903	CONSTRUÇÃO DE QUADRAS POLIESPORTIVAS NAS LOCALIDADES DE	SERV	1	36.229,52	36.229,52

Total dos Itens: (R\$) 36.229,52

Eu, **FRANCISCO ELDER CAVALCANTE BARROSO**, no uso competente das minhas atribuições de Ordenador(a) da Despesa do(a) **FUNDO MUNICIPAL DE EDUCAÇÃO E CULTURA**, autorizo o fornecimento ou execução dos serviços ora descritos, obedecidas as condições e especificações desta Nota de Empenho Nº **23.04.0002**. A(os) **23 de Abril de 2024**

Responsável pelo Setor

FRANCISCO ELDER CAVALCANTE BARROSO
ORDENADOR(A)

Estado do Ceará
Município: JAGUARIBE
PREFEITURA MUNICIPAL DE JAGUARIBE

EXERCÍCIO: 2024

NL

NOTA DE LIQUIDAÇÃO - Nº 0003538

DADOS DO EMPENHO ORIGINAL

DATA EMISSÃO	Nº EMPENHO	VALOR N.E. (R\$)	VALOR ANULADO (R\$)	TIPO
23/04/2024	23.04.0002	36.229,52	0,00	GLOBAL

FUNCIONAL PROGRAMÁTICA E FONTE DE RECURSO

ÓRGÃO: 05 SECRETARIA DA EDUCACAO E CULTURA
U. ORCAMENT.: 05.07 FUNDO MUNICIPAL DE EDUCACAO E CULTURA
FUNÇÃO: 12 EDUCAÇÃO
SUBFUNÇÃO: 361 ENSINO FUNDAMENTAL
PROGRAMA: 0008 PADROES BASICOS DE FUNCIONAMENTO DAS ESCOLAS DO ENSINO
PROJETO: 1.005 CONSTRUCAO, AMPLIACAO, REFORMA E APARELHAGEM DE UNIDADES ESCOLARES DO ENSINO FUNDAMENTAL
NATUREZA: 4.4.90.51.00 OBRAS E INSTALAÇÕES
FONTE: 15.41.000000 TRANSFERÊNCIAS DO FUNDEB 30% - COMPLEMENTAÇÃO DA UNIÃO - VAAF
TIPO CRÉDITO: 1 ORÇAMENTÁRIO

DADOS DO CREDOR

NOME: LRS CONSTRUÇÃO E SERVIÇOS LTDA ME
ENDEREÇO: RUA SAVINO BARREIRA Nº 116 - CENTRO - JAGUARIBE CE
C N P J. 30.566.030/0001-20 C G F: 859648 INSC.MUN.: 859648 Telefone:

DADOS DA LIQUIDAÇÃO

DATA DA LIQUIDAÇÃO	VALOR LIQUIDADO (R\$)	VALOR DO DESCONTO (R\$)	TIPO DA LIQUIDAÇÃO
23/04/2024	36.229,52	0,00	COM NOTA FISCAL
TIPO DA NOTA FISCAL	SUB TIPO DA NOTA FISCAL:	Nº DA NOTA FISCAL	Nº DOS FORMULÁRIOS:
SERVIÇO	ELETRÔNICA FORA DO PADRÃO	168	0
DATA DA EMISSÃO DA NOTA:	DATA LIMITE PARA EXPEDIÇÃO	SÉRIE DA NOTA:	SÉRIE DO SELO DE AUTENTICIDADE:
23/04/2024	23/04/2024	1	INTERNETCE
Nº DO PROTOCOLO DE AUTORIZAÇÃO:	SÉRIE DO SELO:	Nº DO SELO FISCAL:	ORÇ.
	0		
CHAVE DE ACESSO:	CHAVE DE VERIFICAÇÃO		
0	j9a8ybt4mn5ewpki3hq7crozxs		

HISTÓRICO DA LIQUIDAÇÃO

REFERENTE A 3ª MEDIÇÃO DA CONSTRUÇÃO DE QUADRAS POLIESPORTIVAS NAS LOCALIDADES DE IPUEIRAS E BODE. NA ZONA RURAL DO MUNICÍPIO. CONTRATO Nº 20.03.04/2023 JUNTO A SECRETARIA DE EDUCAÇÃO E CULTURA DE JAGUARIBE/CE.

ITENS DA LIQUIDAÇÃO

ESPECIFICAÇÃO DO ITEM	UNIDADE	QTDE. LIQ.	VAL. UNIT. (R\$)	VAL. LIQ. (R\$)	QTDE. A LIQ.
CONSTRUÇÃO DE QUADRAS POLIESPORTIVAS NAS LOCALIDADES DE IPUEIRAS E BODE	SERV	1	36.229,520	36.229,52	0

Jaguaribe, 23 de Abril de 2024

FRANCISCO ELDER CAVALCANTE BARROSO

LIQUIDANTE

**Prefeitura Municipal de Jaguaribe**

DID: 27172024

Nota de Solicitação de Liquidação

Fornecedor: LRS CONSTRUÇÃO E SERVIÇOS LTDA ME**CNPJ:** 30.566.030/0001-20**Endereço:** RUA SAVINO BARREIRA Nº 116**Bairro:** CENTRO**Cidade:** Jaguaribe**UF:** CE**CEP:** 63475000**Telefone:****E-Mail:** LRM_CONSTRUCAO01@OUTLOOK.COM**Banco:** BRASIL

ATENÇÃO !!! Os Dados Bancários Devem ser Cadastrados no Sistema Gestor Municipal.

Agência: 1-1**Conta:** 1-1**Tipo de Conta:** Conta Corrente**U. Orçamentária:** 0507 - Fundo Municipal de Educacao e Cultura**U. Funcional:** Depto. Financeiro**Função:** 12 - Educação**Dotação:** 126**Subfunção:** 361 - Ensino Fundamental**Programa:** 0008 - Padroes Basicos de Funcionamento das Escolas do Ensino**Proj\Atividade:** 1005 - Construcão, Ampliacao, Reforma e Aparelhagem de Unidades Escolares do Ensino Fundamental**Natureza:** 4.4.90.51.00 - Obras e Instalações**Fonte Recurso:** 1541000000 - Transferências do FUNDEB 30% - Complementação da União - VAAF**Centro de Custo:** OBRAS E REFORMAS MUNICIPAIS**Tipo Processo:** Concorrência**No. Processo:** Contrato: 20.03.04/2023 - Licitação: 20.03.04/2023**Nº Empenho:** 23040002 - Global**Nº Nota Fiscal:** 168**Dt Emissão NF:** 23/04/2024**Dt. Solicitação** 23/04/2024
Liquidação:**Data Expedição:****Mês Referência:** 15/03/2024 A 18/04/2024**Vlr. Liquidação:** R\$ 36.229,52

(TRINTA E SEIS MIL E DUZENTOS E VINTE E NOVE REAIS E CINQUENTA E DOIS CENTAVOS)

Tipo de NF: Serviço**SubTipo de NF:** ELETRÔNICA FORA DO PADRÃO NACIONAL**Série NF:** 1**Pr. Autorização:****Ch. Verificação:****Ch. Acesso:****Histórico da Liquidação**

REFERENTE A 3ª MEDIÇÃO DA CONSTRUÇÃO DE QUADRAS POLIESPORTIVAS NAS LOCALIDADES DE IPUEIRAS E BODE. NA ZONA RURAL DO MUNICÍPIO. CONTRATO Nº 20.03.04/2023 JUNTO A SECRETARIA DE EDUCAÇÃO E CULTURA DE JAGUARIBE/CE.

Itens da Liquidação

Cod.	Nome	Lote	Qtde	Val. Unitário	Val.Total
53903	CONSTRUÇÃO DE QUADRAS POLIESPORTIVAS NAS LOCALIDADES DE IPUEIRAS E BODE	1	1,00	36.229,52	36.229,52

Responsável pela elaboração

WILLIANE KELLY LIMA BARBOSA

Ordenador de Despesa

FRANCISCO ELDER CAVALCANTE BARROSO

Avaliação e Visto

Técnico

Data

**Prefeitura Municipal de Jaguaribe**

Documento de Intenção de Despesa

DID: 27172024

Data: 23/04/2024

Fornecedor: LRS CONSTRUÇÃO E SERVIÇOS LTDA ME**CNPJ:** 30.566.030/0001-20**Endereço:** RUA SAVINO BARREIRA Nº 116**Bairro:** CENTRO**Cidade:** Jaguaribe**UF:** CE**CEP:** 63475000**Telefone:****E-Mail:** LRM_CONSTRUCAO01@OUTLOOK.COM**U. Orçamentária:** 0507 - Fundo Municipal de Educação e Cultura**U. Funcional:** Depto. Financeiro**Função:** 12 - Educação**Dotação:** 126**Subfunção:** 361 - Ensino Fundamental**Programa:** 0008 - Padroes Basicos de Funcionamento das Escolas do Ensino**Proj\Atividade:** 1005 - Construcao, Ampliacao, Reforma e Aparelhagem de Unidades Escolares do Ensino Fundamental**Natureza:** 4.4.90.51.00 - Obras e Instalações**Fonte Recurso:** 1541000000 - Transferências do FUNDEB 30% - Complementação da União - VAAF**Centro de Custo:** OBRAS E REFORMAS MUNICIPAIS**Tipo Processo:** Concorrência**No. Processo:** Contrato: 20.03.04/2023 - Licitação: 20.03.04/2023**Modalidade:** Global**Valor do DID:** R\$ 36.229,52**Histórico**

REFERENTE A 3ª MEDIÇÃO DA CONSTRUÇÃO DE QUADRAS POLIESPORTIVAS NAS LOCALIDADES DE IPUEIRAS E BODE. NA ZONA RURAL DO MUNICÍPIO. CONTRATO Nº 20.03.04/2023 JUNTO A SECRETARIA DE EDUCAÇÃO E CULTURA DE JAGUARIBE/CE.

Itens do DID

Item	Qtde DID	Val. Unit	Total
CONSTRUÇÃO DE QUADRAS POLIESPORTIVAS NAS LOCALIDADES DE IPUEIRAS E BODE	1,00	36.229,52	36.229,52

Ordenador

Responsável pelo preenchimento

FRANCISCO ELDER CAVALCANTE BARROSO

NIVEIA HATARIANA PEIXOTO QUEIROZ

Recepção em: ___/___/___

Visto: _____

SISBB - SISTEMA DE INFORMACOES BANCO DO BRASIL
29/04/2024 - AUTOATENDIMENTO - 13.28.14
2199702199 SEGUNDA VIA 0001

COMPROVANTE DE TRANSFERENCIA
COMPROVANTE DE

TED - TRANSFERENCIA ELETRONICA DISPONIVEL

CLIENTE: FME JAGUARIBE - FEB

AGENCIA: 2199-7 CONTA: 23.351-X

=====

FINALIDADE: 01 CREDITO EM CONTA

REMETENTE : FME JAGUARIBE - FEB

BANCO: 104 - CAIXA ECONOMICA FEDERAL

AGENCIA: 1960-7 - ICO

CONTA: 2.307-5

FAVORECIDO: LRS COMERCIO E SERVICOS LTDA

CPF/CNPJ: 30.566.030/0001-20

VALOR: R\$ 35.142,63

DEBITO EM: 26/04/2024

=====

DOCUMENTO: 042603

AUTENTICACAO SISBB: 9.B52.520.36D.0C1.B47

NOTA DE PAGAMENTO - Nº 26.04.0005
ORÇAMENTÁRIO

DADOS DO EMPENHO

NÚMERO	DATA EMISSÃO	TIPO	VALOR N.E. (R\$)	Nº LICITAÇÃO	Nº CONTRATO	OBS
23040002	23/04/2024	GLOBAL	*36.229,52	20.03.04/2023	20.03.04/2023	

FUNCIONAL PROGRAMÁTICA E FONTE DE RECURSO

ÓRGÃO: 05 SECRETARIA DA EDUCACAO E CULTURA
U. ORÇAMENT.: 05.07 FUNDO MUNICIPAL DE EDUCACAO E CULTURA
FUNÇÃO: 12 EDUCAÇÃO
SUBFUNÇÃO: 361 ENSINO FUNDAMENTAL
PROGRAMA: 0008 PADROES BASICOS DE FUNCIONAMENTO DAS ESCOLAS DO ENSINO
PROJETO: 1.005 CONSTRUCAO, AMPLIACAO, REFORMA E APARELHAGEM DE UNIDADES ESCOLARES DO ENSINO FUNDAME
NATUREZA: 4.4.90.51.00 OBRAS E INSTALAÇÕES
FONTE: 15.41.000000 TRANSFERÊNCIAS DO FUNDEB 30% - COMPLEMENTAÇÃO DA UNIÃO - VAAF

DADOS DO CREDOR

NOME: LRS CONSTRUÇÃO E SERVIÇOS LTDA ME
ENDEREÇO: RUA SAVINO BARREIRA Nº 116 - CENTRO - JAGUARIBE CE
C N P J: 30.566.030/0001-20 C G F: 859648 INSC.MUN.: 859648 TELEFONE:

DADOS DO PAGAMENTO

Nº PROCESSO	SALDO ANTERIOR (R\$)	VALOR DESTA PAGTO. (R\$)	SALDO DISPONIVEL (R\$)
26040005	36.229,52	36.229,52	0,00
DATA	VALOR BRUTO (R\$)	VALOR RETIDOQ (R\$)	VALOR LIQUIDO (R\$)
26/04/2024	36.229,52	1.086,89	35.142,63

DADOS DA RETENÇÃO

CÓDIGO DA RECEITA	NOME DA RETENÇÃO	VALOR RETIDO (R\$)
1000.60.00.0.	ISS	1.086,89

Total da Retenção: (R\$) 1.086,89

HISTÓRICO DO PAGAMENTO

REFERENTE A 3ª MEDIÇÃO DA CONSTRUÇÃO DE QUADRAS POLIESPORTIVAS NAS LOCALIDADES DE IPUEIRAS E BODE. NA ZONA RURAL DO MUNICÍPIO. CONTRATO Nº 20.03.04/2023 JUNTO A SECRETARIA DE EDUCAÇÃO E CULTURA DE JAGUARIBE/CE. REFERENTE A NF 168.

CERTIFICAÇÃO DO PAGAMENTO

EU, **LUCIANO COSTA DA SILVA**, TESOUREIRO(A) DO(A) **FUNDO MUNICIPAL DE EDUCACAO E CULTURA**, POR ORDEM DO(A) ORDENADOR(A) DE DESPESA SENHOR(A) **FRANCISCO ELDER CAVALCANTE BARROSO**, CERTIFICO QUE DEI CUMPRIMENTO A REALIZAÇÃO DO PAGAMENTO DA DESPESA ORA DESCRITA, APÓS VERIFICADA A DISPONIBILIDADE(S) FINANCEIRA(S) NA(S) CONTA(S) BANCÁRIA(S) A SEGUIR INDICADA(S):

CONTA BANCÁRIA	TIPO DOCUMENTO	Nº DOCUMENTO	VAL. DOCUMENTO (R\$)
B.B 23.351-X (FUNDEB NOVA)	OUTROS	042603	35.142,63

Jaguaribe, 26 de Abril de 2024

FRANCISCO ELDER CAVALCANTE BARROSO
ORDENADOR(A)

Leandro Rodrigues da Silva
LRS CONSTRUÇÃO E SERVIÇOS LTDA
 CNPJ: 30.566.030/0001-20
 LEANDRO RODRIGUES DA SILVA
 Sócio Administrativo
 CPF: 077.571.923-40

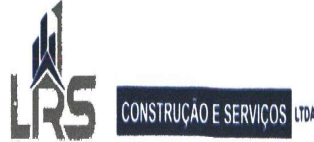

Eng. Civil CREA 147.250/2021
 RNP: 0670515044

LRS CONSTRUÇÃO E SERVIÇOS LTDA
 CNPJ: 30.566.030/0001-20
 Beatriz Amorim Vidal
 RNP: 0620401600 CPF: 058.246.753-91
 ENGENHEIRA CIVIL

BOLETIM DE MEDIÇÃO											VALORES (R\$)				
PREFEITURA MUNICIPAL DE JAGUARIBE											CONTRATO: 20.03.04/2023				
CONTRATO: 20.03.04/2023											MEDIÇÃO Nº 03				
PERÍODO DOS SERVIÇOS: 15/03/2024 a 18/04/2024											CONTRATO: 20.03.04/2023				
EMISSÃO: terça-feira, 23 de abril de 2024											ADITIVO: R\$ -				
CONTRATADA: LRS CONSTRUÇÃO E SERVIÇOS LTDA CNPJ: 30.566.030/0001-20											VALOR TOTAL SERV.: R\$ 764.488,65				
OBRA: CONTRATAÇÃO DE EMPRESA PARA CONSTRUÇÃO DE QUADRAS POLIESPORTIVAS NAS LOCALIDADES DE IPUÉIRAS E BODE, JUNTO A SECRETARIA EDUCAÇÃO E CULTURA DO MUNICÍPIO DE JAGUARIBE-CE											VALOR DA MEDIÇÃO: R\$ 36.229,52				
											MEDIÇÃO ACUMULADA: R\$ 150.859,14				
											SALDO: R\$ 613.629,51				
ITEM	CÓDIGO	DESCRIÇÃO	CONTRATUAL				QUANTIDADE REALIZADA				VALORES (R\$)				
			UNID	QUANT.	P. UNIT. S/BDI R\$	P. UNIT. C/BDI R\$	P. TOTAL R\$	PERÍODO	ACUM. ANTERIOR	ACUM. ATUAL	SALDO	PERCENT. %	PERÍODO	ACUM. ANTERIOR	ACUM. ATUAL
CONSTRUÇÃO DA QUADRA POLIESPORTIVA COM BANHEIRO - SÍTIO IPUÉIRAS											R\$ 370.393,09	36,14%	R\$ 26.650,00	R\$ 124.829,93	R\$ 141.280,30
1		ADMINISTRAÇÃO LOCAL DE OBRA				R\$ 4.909,32					67,00%	R\$ 1.636,44	R\$ 1.636,44	R\$ 3.272,88	
1.1	PM00102	ADMINISTRAÇÃO LOCAL DE OBRA - TIPO 6	MES	3,00	1.290,06	1.636,44	4.909,32	1,00	1,00	2,00	1,00	67,00%	1.636,44	1.636,44	3.272,88
2		SERVIÇOS PRELIMINARES				R\$ 1.487,43					100,00%	R\$ 0,00	R\$ 1.487,43	R\$ 1.487,43	
2.1	C1937	PLACAS PADRÃO DE OBRA	M2	6,00	146,93	186,38	1.118,28		6,00	6,00	0,00	100,00%	-	1.118,28	1.118,28
2.2	C4919	LIMPEZA MECANIZADA DE TERRENO COM REMOÇÃO DE CAMADA VEGETAL, UTILIZANDO TRATOR DE ESTEIRAS	M2	616,64	0,18	0,23	141,83		616,64	616,64	0,00	100,00%	-	141,83	141,83
2.3	C2873	LOCAÇÃO DA OBRA COM AUXÍLIO TOPOGRÁFICO (ÁREA ATÉ 5000 M2)	M2	616,64	0,25	0,32	197,32		616,64	616,64	0,00	100,00%	-	197,32	197,32
3		MOVIMENTO DE TERRA				R\$ 7.819,53					76,00%	R\$ 479,95	R\$ 8.446,48	R\$ 9.926,43	
3.1	93358	ESCAVAÇÃO MANUAL DE VALA COM PROFUNDIDADE MENOR OU IGUAL A 1,30 M. AF. 02/2021	M3	14,85	64,57	81,91	1.216,36		14,85	14,85	0,00	100,00%	-	1.216,36	1.216,36
3.2	93382	BATEIRO MANUAL DE VALAS COM COMPACTAÇÃO MECANIZADA. AF. 04/2016	M3	3,71	25,12	31,86	118,20		3,71	3,71	0,00	100,00%	-	118,20	118,20
3.3	C0928	CORTE E ATERRO COMPENSADO S/CONTROLE DO GRAU DE COMPACTAÇÃO	M3	201,18	7,42	9,41	1.893,10		0,00	0,00	201,18	0,00%	-	-	-
3.4	C2633	TRANSPORTE DE MATERIAL, EXCETO ROCHA EM CAMINHÃO ATÉ 5 KM	M3	105,95	23,29	28,54	3.129,76		105,95	105,95	0,00	100,00%	-	3.129,76	3.129,76
3.5	C3146	COMPACTAÇÃO DE ATERROS 100% P.N	M3	105,95	3,57	4,53	479,95	105,95	0,00	105,95	0,00	100,00%	-	479,95	479,95
3.6	C3209	ESCAVAÇÃO E CARGA DE MATERIAL 2-CAT.	M3	105,95	7,31	9,27	982,16		105,95	105,95	0,00	100,00%	-	982,16	982,16
4		FUNDAÇÕES				R\$ 5.800,49					100,00%	R\$ 0,00	R\$ 5.800,49	R\$ 5.800,49	
4.1	C0054	ALVENARIA DE EMBASAMENTO DE PEDRA ARGAMASSA	M3	11,14	410,48	520,69	5.800,49		11,14	11,14	0,00	100,00%	-	5.800,49	5.800,49
5		ESTRUTURA				R\$ 11.849,39					100,00%	R\$ 0,00	R\$ 11.849,39	R\$ 11.849,39	
5.1	93204	CINTA DE AMARRAÇÃO DE ALVENARIA MOLDADA IN LOCO EM CONCRETO. AF. 03/2016	M	90,80	61,95	78,58	7.135,06		90,80	90,80	0,00	100,00%	-	7.135,06	7.135,06
5.2	92435	MONTAGEM E DESMONTAGEM DE FÓRMA DE PILARES RETANGULARES E ESTRUTURAS SIMILARES, PÉ-DIREITO SIMPLES, EM CHAPA DE MADEIRA COMPENSADA PLASTIFICADA, 12 UTILIZAÇÕES. AF. 09/2020	M2	9,28	44,93	56,99	528,87		9,28	9,28	0,00	100,00%	-	528,87	528,87
5.3	C0216	ARMADURA CA-50A MÉDIA D= 6,3 A 10,0mm	KG	114,52	13,71	17,39	1.991,50		114,52	114,52	0,00	100,00%	-	1.991,50	1.991,50
5.4	C0217	ARMADURA CA-60, FOMA D=3,40 A 6,40mm	KG	42,87	11,98	15,20	651,62		42,87	42,87	0,00	100,00%	-	651,62	651,62
5.5	C0942	CONCRETO PAVIBR., PCK 20 MPa COM AGREGADO ADQUIRIDO	M3	1,86	404,23	512,77	953,75		1,86	1,86	0,00	100,00%	-	953,75	953,75
5.6	C1604	LANÇAMENTO E APLICAÇÃO DE CONCRETO S/ ELEVÇÃO	M3	1,86	130,79	165,91	308,59		1,86	1,86	0,00	100,00%	-	308,59	308,59
6		MURETA				R\$ 11.627,84					100,00%	R\$ 0,00	R\$ 11.627,84	R\$ 11.627,84	
6.1	C0074	ALVENARIA DE TÍPOLO CERÂMICO PURADO (6x19x19)cm C/ARGAMASSA MISTA DE CAL HIDRATADA ESP=20 cm	M2	46,40	101,65	128,94	5.982,82		46,40	46,40	0,00	100,00%	-	5.982,82	5.982,82
6.2	C0776	CHAPISCO C/ ARGAMASSA DE CIMENTO E AREIA S/ PENEIRAR TRAÇO 1:3 ESP= 5mm P/ PAREDE	M2	92,80	5,99	7,60	705,28		92,80	92,80	0,00	100,00%	-	705,28	705,28

CNPJ: 30.566.030/0001-20
 AV. B. DE NUMERO, ALDEOTA 1273 SALA 2 | JAGUARIBE, CE

LRS CONSTRUÇÃO E SERVIÇOS LTDA
 CNPJ: 30.566.030/0001-20
 Beatriz Amorim Vidal
 RNP: 0620401600 CPF: 058.246.753-91

Leandro Rodrigues da Silva
LRS CONSTRUÇÃO E SERVIÇOS LTDA
 CNPJ: 30.566.030/0001-20
LEANDRO RODRIGUES DA SILVA
 Sócio Administrativo
 CPF: 077.571.923-40



LRS CONSTRUÇÃO E SERVIÇOS LTDA

Vitorino Drogueira Giezerra
 Eng. Civil CREA - CE 241026
 RNP: 062015344

Vitorino Drogueira Giezerra
 Eng. Civil CREA - CE 241026
 RNP: 062015344

LRS		BOLETIM DE MEDIÇÃO										VALORES (R\$)			
		PREFEITURA MUNICIPAL DE JAGUARIBE						MEDIÇÃO Nº 03				CONTRATO: 20.03.04/2023		R\$ 764.488,65	
		CONTRATO: 20.03.04/2023						PERÍODO DOS SERVIÇOS:				ADITIVO:		R\$ -	
								15/03/2024 a 18/04/2024				VALOR TOTAL SERV.		R\$ 764.488,65	
								EMISSÃO:				VALOR DA MEDIÇÃO		R\$ 36.229,52	
								terça-feira, 23 de abril de 2024				MEDIÇÃO ACUMULADA:		R\$ 150.859,14	
												SALDO:		R\$ 613.629,51	
OBRA: CONTRATAÇÃO DE EMPRESA PARA CONSTRUÇÃO DE QUADRAS POLIESPORTIVAS NAS LOCALIDADES DE TRUZEIRAS E BODE, JUNTO A SECRETARIA DE EDUCAÇÃO E CULTURA DO MUNICÍPIO DE JAGUARIBE-CE		CONTRATADA: LRS CONSTRUÇÃO E SERVIÇOS LTDA 30.566.030/0001-20						CNPJ:							
6.3	C3028	REBOCO C/ ARGAMASSA DE CIMENTO E AREIA PENEIRADA, TRAÇO 1:3	M2	92,80	41,96	53,23	4.939,74	92,80	92,80	0,00	100,00%	-	4.939,74	4.939,74	
							R\$ 66.644,81					90,00%	R\$ 0,00	R\$ 60.148,42	R\$ 60.148,42
7.1	C1807	MURO CONTOURNO DE ALVENARIA E CONCRETO (PILAR+CINTA) REBOCADO, COM PINTURA	M2	176,72	268,32	340,36	60.148,42	176,72	176,72	0,00	100,00%	-	60.148,42	60.148,42	
7.2	100701	PORTA DE FERRO, DE ABRIR, TIPO GRADE COM CHAPA, COM QUARNIÇÕES. AF_12/2019	M2	8,80	953,85	702,96	6.182,53	0,00	0,00	8,80	0,00%	-	-	-	
7.3	C1360	FECHADURA COMPLETA PARA PORTA EXTERNA	UN	2,00	123,75	156,90	313,96	0,00	0,00	2,00	0,00%	-	-	-	
8 PAVIMENTAÇÃO							R\$ 78.957,86					13,00%	R\$ 9.074,00	R\$ 0,00	R\$ 9.074,00
8.1	C2864	LASTRO DE PÓ DE PEDRA	M3	24,00	87,05	110,42	2.650,08	0,00	0,00	24,00	0,00%	-	-	-	
8.2	C1943	POLIMENTO EM PISO INDUSTRIAL	M2	480,00	50,85	64,50	30.960,00	0,00	0,00	480,00	0,00%	-	-	-	
8.3	C1400	FORMA DE TÁBUAS DE 1" DE 3A, P/ FUNDAÇÕES UTIL. 9 X	M2	7,36	64,20	81,44	999,40	0,00	0,00	7,36	0,00%	-	-	-	
8.4	C401	ARMADURA EM TELA SOLDÁVEL Q-82	M2	576,00	9,52	12,00	6.968,00	0,00	0,00	576,00	0,00%	-	-	-	
8.5	C0842	CONCRETO P/ VIBR., FCX 20 MPa COM AGREGADO ADQUIRIDO	M3	38,40	404,23	512,77	19.690,37	0,00	0,00	38,40	0,00%	-	-	-	
8.6	C1604	LANÇAMENTO E APLICAÇÃO DE CONCRETO S/ ELABORAÇÃO	M3	38,40	130,79	166,91	6.370,94	0,00	0,00	38,40	0,00%	-	-	-	
8.7	11316	JUNTA PLÁSTICA T 27MM PARA PISOS	M	640,00	1,34	1,70	1.088,00	0,00	0,00	640,00	0,00%	-	-	-	
8.8	91282	CONTADOR DE PISO COM MOTOR 4 TEMPOS A GASOLINA, POTÊNCIA DE 13 HP, COM DISCO DE CORTE DIAMANTADO SESEMENTADO PARA CONCRETO, DIÂMETRO DE 380 MM, FLURO DE 1" (14 X 1") - MATERIAIS NA OPERAÇÃO. AF_08/2013	H	30,00	6,90	8,85	265,50	0,00	0,00	30,00	0,00%	-	-	-	
8.9	C4819	PISO INTERTRAVADO TIPO TROJOLINHO (20X10X5)CM 38MPa, COR CINZA - COMPACTAÇÃO MECANIZADA	M2	118,07	46,42	58,80	6.951,96	118,07	0,00	118,07	0,00	100,00%	6.951,96	6.951,96	
8.10	C0365	BANQUETA/ MEO PISO DE CONCRETO MOLDADO NO LOCAL	M	103,20	23,09	29,29	3.022,73	103,20	0,00	103,20	0,00	100,00%	3.022,73	3.022,73	
9 ALAMBRADO							R\$ 99.348,36					0,00%	R\$ 0,00	R\$ 0,00	R\$ 0,00
9.1	C4872	PORTÃO COM PERFIL EM TUBO DE AÇO GALVANIZADO DE 2" (142,5)mm, INCL. PILARES DE SUSTENTAÇÃO	UN	2,00	1.649,54	2.092,44	4.104,88	0,00	0,00	2,00	0,00%	-	-	-	
9.2	C0035	ALAMBRADO C/ TUBO DE AÇO GALVANIZADO 2", INCLUSIVE PINTURA	M2	269,40	278,17	352,86	95.060,46	0,00	0,00	269,40	0,00%	-	-	-	
10 PINTURA							R\$ 8.000,00					0,00%	R\$ 0,00	R\$ 0,00	R\$ 0,00
10.1	C1614	LATEX DUAS DEMÃOIS EM PAREDES EXTERNAS S/MASSA	M2	92,80	20,16	25,57	2.372,90	0,00	0,00	92,80	0,00%	-	-	-	
10.2	102904	PINTURA DE DEMARCAÇÃO DE QUADRA POLIESPORTIVA COM TINTA ACRÍLICA, E = 9 CM, APLICAÇÃO MANUAL. AF_09/2021	M	271,16	7,64	9,69	2.627,54	0,00	0,00	271,16	0,00%	-	-	-	
11 INSTALAÇÃO ELÉTRICA							R\$ 27.326,70					68,00%	R\$ 11.705,34	R\$ 6.024,98	R\$ 17.727,29
11.1	C4806	LUMINÁRIA PENDENTE EM LED, CORPO EM ALUMÍNIO, POTÊNCIA MÍNIMA 200W E MÁXIMA 210W	UN	8,00	742,13	941,39	7.531,12	0,00	0,00	8,00	0,00%	-	-	-	
11.2	C6030	POSTE DE CONCRETO CIRCULAR, RESISTÊNCIA NOMINAL 200KG, H= 8,00M, PESO APROXIMADO 570 KG	UN	4,00	861,07	1.092,27	4.369,08	4,00	0,00	100,00%	-	4.369,08	4.369,08		
11.3	C4765	ATERRAMENTO COMPLETO C/ HASTE COPPERWELD 5/8"X 2,40M	UN	4,00	249,30	316,24	1.264,96	4,00	0,00	4,00	0,00%	1.264,96	1.264,96		
11.4	C2072	QUADRO DE DISTRIBUIÇÃO DE LUZ SOBREPOR ATÉ 12 DIVISÕES 258X151X135mm, C/BARRAMENTO	UN	1,00	261,94	332,30	332,30	1,00	0,00	1,00	0,00%	100,00%	332,30	332,30	

CNPJ: 30.566.030/0001-20
 AV. 8 DE NOVEMBRO, ALDEOTA 1378 SALA 2 | JAGUARIBE CE

332,30
 Beatriz Amorim Vidal
 Engenheira Civil
 RNP: 0620401680

LEANDRO RODRIGUES DA SILVA
LRS CONSTRUÇÃO E SERVIÇOS LTDA

CNPJ: 30.566.030/0001-20
LEANDRO RODRIGUES DA SILVA
Sócio Administrativo
CPF: 077.571.923-40



CONSTRUÇÃO E SERVIÇOS LTDA

RELAÇÃO DE MEDIÇÃO
DE SERVIÇOS DE
CONSTRUÇÃO E
SERVIÇOS DE
ENGENHARIA CIVIL
PONTA GROSSA - PR
DATA: 23/04/2024
CNPJ: 30.566.030-0001-20

Yakov Lacerda Pereira
Eng. Civil CRP 06/041926
RNP: 0178515044

LRS CONSTRUÇÃO E SERVIÇOS LTDA
CNPJ: 30.566.030/0001-20
Beatriz Amorim Vidal
RNP: 0620401680 CPF: 059.346.753-8
ENGENHEIRA CIVIL

BOLETIM DE MEDIÇÃO										VALORES (R\$)				
PREFEITURA MUNICIPAL DE JAGUARIBE										CONTRATO: 20.03.04/2023				
CONTRATO: 20.03.04/2023										MEDIÇÃO Nº 03				
PERÍODO DOS SERVIÇOS: 15/03/2024 a 18/04/2024										VALOR TOTAL SERV. R\$ 764.488,65				
EMISSÃO: terça-feira, 23 de abril de 2024										VALOR DA MEDIÇÃO R\$ 36.229,52				
OBRA: CONTRATAÇÃO DE EMPRESA PARA CONSTRUÇÃO DE QUADRAS POLIESPORTIVAS NAS LOCALIDADES DE IPUETRAS E BODE, JUNTO A SECRETARIA EDUCAÇÃO E CULTURA DO MUNICÍPIO DE JAGUARIBE-CE										MEDIÇÃO ACUMULADA: R\$ 150.859,14				
CONTRATADA: LRS CONSTRUÇÃO E SERVIÇOS LTDA CNPJ: 30.566.030/0001-20										SALDO: R\$ 613.629,51				
12.3.4	C0942	CONCRETO P/VBR., FCX 20 MPa COM AGREGADO ADQUIRIDO	M3	1,93	404,23	512,77	989,65	1,25	1,25	0,68	65,00%	-	640,76	640,76
12.3.5	C1604	LANÇAMENTO E APLICAÇÃO DE CONCRETO S/ ELEVAÇÃO	M3	0,94	130,79	165,91	139,36	0,16	0,16	0,68	19,00%	-	26,55	26,55
12.3.6	C1603	LANÇAMENTO E APLICAÇÃO DE CONCRETO C/ ELEVAÇÃO	M3	1,09	221,40	280,65	306,13	1,09	1,09	0,00	100,00%	-	306,13	306,13
12.3.7	C3991	FORMA PLANA CHAPA COMPENSADA PLASTIFICADA, ESP = 18mm UTIL. 5X	M2	24,83	96,41	122,30	3.036,71	17,90	17,90	6,93	72,00%	-	2.189,17	2.189,17
12.3.8	C4451	LAJE PRÉ-FABRICADA TRILHADA P/ PISO - VÃO DE 1,81 A 2,80 m	M2	9,37	122,33	155,18	1.454,04	9,37	9,37	0,00	100,00%	-	1.454,04	1.454,04
12.4	SISTEMA DE VEDAÇÃO VERTICAL					R\$ 4.074,25					100,00%	R\$ 0,00	R\$ 4.074,25	R\$ 4.074,25
12.4.1	C0073	ALVENARIA DE TIJOLO CERÂMICO FURADO (30x19x19cm) C/ ARGAMASSA MISTA DE CAL HIDRATADA ESP = 10cm (1:2:8)	M2	44,71	58,03	73,61	3.291,10	44,71	44,71	0,00	100,00%	-	3.291,10	3.291,10
12.4.2	C4652	ALVENARIA DE EMBASAMENTO EM TIJOLO CERÂMICO FURADO C/ ARGAMASSA CIMENTO E AREIA 1:4	M3	1,04	993,64	753,03	783,15	1,04	1,04	0,00	100,00%	-	783,15	783,15
12.5	REVESTIMENTOS INTERNOS E EXTERNOS					R\$ 7.049,82					39,94%	R\$ 2.894,26	R\$ 0,00	R\$ 2.894,26
12.5.1	C4445	CERÂMICA ESMALTADA RETIFICADA C/ ARG. PRÉ-FABRICADA ACIMA DE 30x30cm (900cm²) - PEI-5/PEI-4 - P/ PAREDE	M2	17,60	87,46	110,94	1.952,54	0,00	0,00	17,60	0,00%	-	-	-
12.5.2	C1427	REJUNTAMENTO C/ ARG. PRÉ-FABRICADA, JUNTA ENTRE 2mm E 5mm EM CERÂMICA, ACIMA DE 30x30 cm (900 cm²) E PORCELANATOS (PAREDE/PISO)	M2	17,60	8,52	10,81	190,26	0,00	0,00	17,60	0,00%	-	-	-
12.5.3	C0778	CHAPISCO C/ ARGAMASSA DE CIMENTO E AREIA S/ PENEIRAR TRAÇO 1:3 ESP=5 mm P/ TETO	M2	7,59	11,77	14,93	113,32	0,00	0,00	7,59	0,00%	-	-	-
12.5.4	C3034	REBOCO C/ ARGAMASSA MISTA DE CIMENTO, CAL HIDRATADA E AREIA S/ PENEIRAR, TRAÇO 1:2:8, ESP=20 mm P/ TETO	M2	7,59	35,13	44,56	338,21	0,00	0,00	7,59	0,00%	-	-	-
12.5.5	C0778	CHAPISCO C/ ARGAMASSA DE CIMENTO E AREIA S/ PENEIRAR TRAÇO 1:3 ESP = 5mm P/ PAREDE	M2	89,42	5,99	7,60	679,59	89,42	0,00	89,42	0,00	100,00%	679,59	679,59
12.5.6	C3028	REBOCO C/ ARGAMASSA DE CIMENTO E AREIA PENEIRADA, TRAÇO 1:3	M2	71,82	41,06	53,23	3.822,98	25,00	0,00	25,00	46,82	35,00%	1.330,75	1.330,75
12.5.7	C3023	EMBOCO C/ ARGAMASSA DE CIMENTO E AREIA PENEIRADA, TRAÇO 1:3	M2	17,60	37,80	47,95	843,92	17,60	0,00	17,60	0,00	100,00%	843,92	843,92
12.6	SISTEMA DE PISO					R\$ 1.640,77					0,00%	R\$ 0,00	R\$ 0,00	R\$ 0,00
12.6.1	C1607	LASTRO DE CONCRETO IMPERMEABILIZADO E=6CM	M2	7,59	45,56	57,79	438,63	0,00	0,00	7,59	0,00%	-	-	-
12.6.2	C2179	REGULARIZAÇÃO DE BASE C/ ARGAMASSA CIMENTO E AREIA S/ PENEIRAR, TRAÇO 1:4 - ESP= 3cm	M2	7,59	21,67	27,49	208,65	0,00	0,00	7,59	0,00%	-	-	-
12.6.3	C3001	CERÂMICA ESMALTADA RETIFICADA C/ ARG. PRÉ-FABRICADA ACIMA DE 30x30 cm (900 cm²) - PEI-5/PEI-4 - P/ PISO	M2	7,59	83,25	105,60	801,50	0,00	0,00	7,59	0,00%	-	-	-
12.6.4	C1427	REJUNTAMENTO C/ ARG. PRÉ-FABRICADA, JUNTA ENTRE 2mm E 5mm EM CERÂMICA, ACIMA DE 30x30 cm (900 cm²) E PORCELANATOS (PAREDE/PISO)	M2	7,59	8,52	10,81	82,05	0,00	0,00	7,59	0,00%	-	-	-
12.6.5	C4619	PISO INTERTRAVADO TIPO TIO LINHO (20X10X5 CM) 35MPa, COR CINZA - COMPACTAÇÃO MECANIZADA	M2	2,02	46,42	58,88	118,94	0,00	0,00	2,02	0,00%	-	-	-
12.7	SISTEMA DE COBERTURA					R\$ 1.903,31					0,00%	R\$ 0,00	R\$ 0,00	R\$ 0,00
12.7.1	C0802	COBERTURA C/ TELHA ONDULADA DE FIBRO-CIMENTO E=6mm (C/ MADEIRAMENTO)	M2	7,04	117,87	149,52	1.052,61	0,00	0,00	7,04	0,00%	-	-	-
12.7.2	C0773	CHAPIM PRÉ-MOLDADO DE CONCRETO	M2	2,51	108,11	137,14	344,22	0,00	0,00	2,51	0,00%	-	-	-

CNPJ: 30.566.030/0001-20
AV. 8 DE NOVEMBRO, ALDEOTA 1378 SALA 2 | JAGUARIBE-CE

Beatriz Amorim Vidal
Engenheira Civil
RNP: 0620401680

Leandro Rodrigues da Silva
LRS CONSTRUÇÃO E SERVIÇOS LTDA

CNPJ: 30.566.030/0001-20
LEANDRO RODRIGUES DA SILVA
Sócio Administrativo
CPF: 077.571.923-40



CONSTRUÇÃO E SERVIÇOS LTDA

REC. DE REG. EM CARROSO
Secretaria Municipal de Educação
e Cultura - Jaguaribe/CE
PORTARIA Nº 759/2021
CPF: 743.846.003-49

Yukio Diógenes Bezerra
Eng. Civil CREA/CE 341929
RNP: 0518515844

LRS CONSTRUÇÃO E SERVIÇOS LTDA
CNPJ: 30.566.030/0001-20
Beatriz Amorim Vidal
RNP: 0620401680 CPF: 056.346.752-26

LRS		BOLETIM DE MEDIÇÃO								VALORES (R\$)				
		PREFEITURA MUNICIPAL DE JAGUARIBE								CONTRATO: 20.03.04/2023				
		CONTRATADA: LRS CONSTRUÇÃO E SERVIÇOS LTDA CNPJ: 30.566.030/0001-20								MEDIÇÃO Nº 03				
		OBRA: CONTRATAÇÃO DE EMPRESA PARA CONSTRUÇÃO DE QUADRAS POLIESPORTIVAS NAS LOCALIDADES DE IPIEIRAS E BODE, JUNTO A SECRETARIA EDUCAÇÃO E CULTURA DO MUNICÍPIO DE JAGUARIBE-CE								PERÍODO DOS SERVIÇOS: 15/03/2024 a 18/04/2024				
										EMISSÃO: terça-feira, 23 de abril de 2024				
										VALOR TOTAL SERV. R\$ 764.488,65				
										ADITIVO: R\$ -				
										VALOR DA MEDIÇÃO R\$ 36.229,52				
										MEDIÇÃO ACUMULADA: R\$ 150.859,14				
										SALDO: R\$ 613.629,51				
12.7.3	C2449	RUFO DE CHAPA GALVANIZADA 26 DESENVOLVIMENTO 33cm	M	7,54	33,01	41,87	315,70	0,00	0,00	7,54	0,00%	-	-	-
12.7.4	C0662	CALHA DE FIBERGLASS ESP. = 2mm DESENVOLVIMENTO 30cm	M	4,14	36,33	46,08	190,77	0,00	0,00	4,14	0,00%	-	-	-
12.8				ESQUADRIAS				R\$ 2.428,98	0,00%	R\$ 0,00	R\$ 0,00	R\$ 0,00	R\$ 0,00	R\$ 0,00
12.8.1	100701	PORTA DE FERRO, DE ABRIR, TIPO GRADE COM CHAPA, COM GUARNIÇÕES. AF_12/2019	M2	2,94	553,85	702,56	2.065,53	0,00	0,00	2,94	0,00%	-	-	-
12.8.2	C1361	FECHADURA COMPLETA PARA PORTA INTERNA	UN	2,00	117,45	148,99	297,98	0,00	0,00	2,00	0,00%	-	-	-
12.8.3	C0804	CORCOÇO ANTI-CHUVA (30x40)cm CARG. CIMENTO E AREIA TRACÇO 1:3	M2	0,64	80,64	102,29	65,47	0,00	0,00	0,64	0,00%	-	-	-
12.9				PINTURAS E ACABAMENTOS				R\$ 1.811,84	0,00%	R\$ -	R\$ -	R\$ -	R\$ -	R\$ -
12.9.1	88488	APLICAÇÃO MANUAL DE PINTURA COM TINTA LÁTEX ACRÍLICA EM TETO, DUAS DEMÃS. AF_06/2014	M2	7,59	13,75	17,44	132,37	0,00	0,00	7,59	0,00%	-	-	-
12.9.2	88489	APLICAÇÃO MANUAL DE PINTURA COM TINTA LÁTEX ACRÍLICA EM PAREDES, DUAS DEMÃS. AF_06/2014	M2	71,82	12,14	15,40	1.106,03	0,00	0,00	71,82	0,00%	-	-	-
12.9.3	C1279	ESMALTE DUAS DEMÃS EM ESQUADRIAS DE FERRO	M2	5,88	36,63	46,47	273,24	0,00	0,00	5,88	0,00%	-	-	-
12.10				INSTALAÇÕES HIDRO-SANITÁRIAS				R\$ 10.330,28	0,00%	R\$ 0,00	R\$ 0,00	R\$ 0,00	R\$ 0,00	R\$ 0,00
12.10.1				INSTALAÇÕES HIDRAULICAS				R\$ 883,05	0,00%	R\$ 0,00	R\$ 0,00	R\$ 0,00	R\$ 0,00	R\$ 0,00
12.10.1.1	C2615	TUBO PVC SOLD. MARROM D= 20mm (1/2")	M	1,62	5,37	6,81	11,03	0,00	0,00	1,62	0,00%	-	-	-
12.10.1.2	C2616	TUBO PVC SOLD. MARROM D= 25mm (3/4")	M	15,80	7,28	9,23	145,83	0,00	0,00	15,80	0,00%	-	-	-
12.10.1.3	C2617	TUBO PVC SOLD. MARROM D= 32mm (1")	M	0,64	11,29	14,32	9,16	0,00	0,00	0,64	0,00%	-	-	-
12.10.1.4	C2618	TUBO PVC SOLD. MARROM D= 40mm (1 1/4")	M	0,66	18,81	21,32	14,07	0,00	0,00	0,66	0,00%	-	-	-
12.10.1.5	94703	ADAPTADOR COM FLANGE E ANEL DE VEDAÇÃO, PVC, SOLDÁVEL, DN 25 MM X 3/4", INSTALADO EM RESERVAÇÃO DE ÁGUA DE EDIFICAÇÃO QUE POSSUA RESERVAÇÃO DE FIBRA.FORNECIMENTO, FORNECIMENTO E INSTALAÇÃO. AF_06/2016	UN	1,00	20,34	25,80	25,80	0,00	0,00	1,00	0,00%	-	-	-
12.10.1.6	94704	ADAPTADOR COM FLANGE E ANEL DE VEDAÇÃO, PVC, SOLDÁVEL, DN 32 MM X 1", INSTALADO EM RESERVAÇÃO DE ÁGUA DE EDIFICAÇÃO QUE POSSUA RESERVAÇÃO DE FIBRA.FORNECIMENTO, FORNECIMENTO E INSTALAÇÃO. AF_06/2016	UN	1,00	27,20	34,50	34,50	0,00	0,00	1,00	0,00%	-	-	-
12.10.1.7	C2158	REGISTRO DE GAVETA BRUTO D= 25mm (1")	UN	2,00	55,03	69,81	139,62	0,00	0,00	2,00	0,00%	-	-	-
12.10.1.8	103941	REGISTRO DE ESFERA, PVC, ROSCÁVEL, COM BORBOLETA, 1/2" - FORNECIMENTO E INSTALAÇÃO. AF_08/2021	UN	1,00	19,93	25,31	25,31	0,00	0,00	1,00	0,00%	-	-	-
12.10.1.9	103947	BUCHA DE REDUÇÃO, CURTA, PVC, SOLDÁVEL, DN 25 X 20 MM, INSTALADO EM RAMAL OU SUB-RAMAL DE ÁGUA - FORNECIMENTO E INSTALAÇÃO. AF_06/2022	UN	1,00	5,08	6,44	6,44	0,00	0,00	1,00	0,00%	-	-	-
12.10.1.10	89409	JOELHO 45 GRAUS, PVC, SOLDÁVEL, DN 25MM, INSTALADO EM RAMAL DE DISTRIBUIÇÃO DE ÁGUA - FORNECIMENTO E INSTALAÇÃO. AF_06/2022	UN	1,00	7,80	9,89	9,89	0,00	0,00	1,00	0,00%	-	-	-
12.10.1.11	89358	JOELHO 90 GRAUS, PVC, SOLDÁVEL, DN 20MM, INSTALADO EM RAMAL OU SUB-RAMAL DE ÁGUA - FORNECIMENTO E INSTALAÇÃO. AF_06/2022	UN	1,00	6,35	8,05	8,05	0,00	0,00	1,00	0,00%	-	-	-

CNPJ: 30.566.030/0001-20
AV. 8 DE NOVEMBRO, ALDEOTA 1378 SALA 2 | JAGUARIBE-CE

Beatriz Amorim Vidal
Engenheira Civil
RNP: 0620401680

Leandro Rodrigues da Silva
LRS CONSTRUÇÃO E SERVIÇOS LTDA
 CNPJ: 30.566.030/0001-20
LEANDRO RODRIGUES DA SILVA
 Sócio Administrativo
 CPF: 077.571.923-40



LRS CONSTRUÇÃO E SERVIÇOS LTDA

LRS CONSTRUÇÃO E SERVIÇOS LTDA
 CNPJ: 30.566.030/0001-20
 Beatriz Amorim Vidal
 RNP: 0620401680 CPF: 058.346.753-9
 ENGENHEIRA CIVIL

Valério Lindenberg Sobrinho
 Eng. Civil CREA-CE 341926
 RNP: 0618515844

BOLETIM DE MEDIÇÃO										VALORES (R\$)				
PREFEITURA MUNICIPAL DE JAGUARIBE										CONTRATO: 20.03.04/2023		CONTRATO: 20.03.04/2023	R\$	764.488,65
CONTRATO: 20.03.04/2023										MEDIÇÃO Nº 03		ADITIVO:	R\$	-
PERÍODO DOS SERVIÇOS:										VALOR TOTAL SERV.		R\$	764.488,65	
15/03/2024 a 18/04/2024										VALOR DA MEDIÇÃO		R\$	36.229,52	
EMISSÃO:										MEDIÇÃO ACUMULADA:		R\$	150.859,14	
terça-feira, 23 de abril de 2024										SALDO:		R\$	613.629,51	
12.10.1.12	89362	JOELHO 90 GRAUS, PVC, SOLDÁVEL, DN 25MM, INSTALADO EM RAMAL OU SUB-RAMAL DE ÁGUA - FORNECIMENTO E INSTALAÇÃO. AF_08/2022	UN	1,00	7,57	9,60	9,60	0,00	0,00	1,00	0,00%	-	-	-
12.10.1.13	89367	JOELHO 90 GRAUS, PVC, SOLDÁVEL, DN 32MM, INSTALADO EM RAMAL OU SUB-RAMAL DE ÁGUA - FORNECIMENTO E INSTALAÇÃO. AF_08/2022	UN	1,00	10,89	13,81	13,81	0,00	0,00	1,00	0,00%	-	-	-
12.10.1.14	00003515	JOELHO PVC, SOLDÁVEL, COM BUCHA DE LATÃO, 90 GRAUS, 20 MM X 1/2", PARA ÁGUA FRIA PREDIAL	UN	1,00	7,18	9,11	9,11	0,00	0,00	1,00	0,00%	-	-	-
12.10.1.15	00020147	JOELHO PVC, SOLDÁVEL, COM BUCHA DE LATÃO, 90 GRAUS, 25 MM X 1/2", PARA ÁGUA FRIA PREDIAL	UN	1,00	5,91	7,50	7,50	0,00	0,00	1,00	0,00%	-	-	-
12.10.1.16	89624	TÊ DE REDUÇÃO, PVC, SOLDÁVEL, DN 40MM X 32MM, INSTALADO EM PRIMADA DE ÁGUA - FORNECIMENTO E INSTALAÇÃO. AF_08/2022	UN	1,00	16,58	21,03	21,03	0,00	0,00	1,00	0,00%	-	-	-
12.10.1.17	89440	TÊ, PVC, SOLDÁVEL, DN 25MM, INSTALADO EM RAMAL DE DISTRIBUIÇÃO DE ÁGUA - FORNECIMENTO E INSTALAÇÃO. AF_08/2022	UN	1,00	9,70	12,30	12,30	0,00	0,00	1,00	0,00%	-	-	-
12.10.2	INSTALAÇÕES SANITÁRIAS					R\$ 6.436,98			0,00%	R\$ 0,00	R\$ 0,00	R\$ 0,00	R\$ 0,00	
12.10.2.1	89711	TUBO PVC, SERIE NORMAL, ESGOTO PREDIAL, DN 40 MM, FORNECIDO E INSTALADO EM RAMAL DE DESCARGA OU RAMAL DE ESGOTO SANITÁRIO. AF_08/2022	M	2,54	17,25	21,88	55,59	0,00	0,00	2,54	0,00%	-	-	-
12.10.2.2	89798	TUBO PVC, SERIE NORMAL, ESGOTO PREDIAL, DN 80 MM, FORNECIDO E INSTALADO EM PRIMADA DE ESGOTO SANITÁRIO OU VENTILAÇÃO. AF_08/2022	M	10,94	11,90	15,10	165,19	0,00	0,00	10,94	0,00%	-	-	-
12.10.2.3	89714	TUBO PVC, SERIE NORMAL, ESGOTO PREDIAL, DN 100 MM, FORNECIDO E INSTALADO EM RAMAL DE DESCARGA OU RAMAL DE ESGOTO SANITÁRIO. AF_08/2022	M	7,64	33,75	42,81	327,07	0,00	0,00	7,64	0,00%	-	-	-
12.10.2.4	C3886	CAIXA SFORNADA 150X150X50cm COM GRELHA - PADRÃO POPULAR	UN	2,00	47,00	59,73	119,46	0,00	0,00	2,00	0,00%	-	-	-
12.10.2.5	C0605	CAIXA DE INSPEÇÃO EM ALVENARIA - 1/2 TIPOLO COMUM	M2	1,00	151,11	191,68	191,68	0,00	0,00	1,00	0,00%	-	-	-
12.10.2.6	89726	JOELHO 45 GRAUS, PVC, SERIE NORMAL, ESGOTO PREDIAL, DN 40 MM, JUNTA SOLDÁVEL, FORNECIDO E INSTALADO EM RAMAL DE DESCARGA OU RAMAL DE ESGOTO SANITÁRIO. AF_08/2022	UN	2,00	7,52	9,94	19,08	0,00	0,00	2,00	0,00%	-	-	-
12.10.2.7	89724	JOELHO 90 GRAUS, PVC, SERIE NORMAL, ESGOTO PREDIAL, DN 40 MM, JUNTA SOLDÁVEL, FORNECIDO E INSTALADO EM RAMAL DE DESCARGA OU RAMAL DE ESGOTO SANITÁRIO. AF_08/2022	UN	4,00	10,35	13,13	52,52	0,00	0,00	4,00	0,00%	-	-	-
12.10.2.8	89801	JOELHO 90 GRAUS, PVC, SERIE NORMAL, ESGOTO PREDIAL, DN 50 MM, JUNTA ELÁSTICA, FORNECIDO E INSTALADO EM PRIMADA DE ESGOTO SANITÁRIO OU VENTILAÇÃO. AF_08/2022	UN	6,00	9,89	12,55	75,30	0,00	0,00	6,00	0,00%	-	-	-
12.10.2.9	89744	JOELHO 90 GRAUS, PVC, SERIE NORMAL, ESGOTO PREDIAL, DN 100 MM, JUNTA ELÁSTICA, FORNECIDO E INSTALADO EM RAMAL DE DESCARGA OU RAMAL DE ESGOTO SANITÁRIO. AF_08/2022	UN	1,00	27,40	34,76	34,76	0,00	0,00	1,00	0,00%	-	-	-
12.10.2.10	00003659	JUNÇÃO SIMPLES, PVC, DN 100 X 50 MM, SERIE NORMAL PARA ESGOTO PREDIAL	UN	2,00	17,65	22,39	44,78	0,00	0,00	2,00	0,00%	-	-	-
12.10.2.11	C1761	LUVA SIMPLES PVC BRANCO P/ESGOTO 50mm (2")	UN	8,00	8,60	10,91	87,28	0,00	0,00	8,00	0,00%	-	-	-

FEITO POR VALÉRIO LINDENBERG SOBRI
 Secretário Municipal de Educação
 e Cultura - Jaguaribe/CE
 Nº 288/2024
 DECRETAR Nº 288/2024
 CPF: 058.346.753-9

CNPJ: 30.566.030/0001-20
 AV. 8 DE NOVEMBRO, ALDEOTA 1378 SALA 2 | JAGUARIBE-CE

Beatriz Amorim Vidal
 Engenheira Civil
 RNP: 0620401680



CONSTRUÇÃO E SERVIÇOS LTDA

LRS CONSTRUÇÃO E SERVIÇOS LTDA
CNPJ: 30.566.030/0001-20
Beatriz Amorim Vital
RNP: 0620401680 CPF: 383.346.753-91
ENGENHEIRA CIVIL

Vidal Amorim Vital
Eng. Civil 0524 - CE 341096
RNP: 0618515844

Leandro Rodrigues da Silva
LRS CONSTRUÇÃO E SERVIÇOS LTDA
CNPJ: 30.566.030/0001-20
LEANDRO RODRIGUES DA SILVA
Sócio Administrativo
CPF: 077.371.923-40

BOLETIM DE MEDIÇÃO										VALORES (R\$)						
PREFEITURA MUNICIPAL DE JAGUARIBE										CONTRATO: 20.03.04/2023		MEDIÇÃO Nº 03		CONTRATO: 20.03.04/2023	R\$	764.488,65
CONTRATO: 20.03.04/2023										PERÍODO DOS SERVIÇOS:		VALOR TOTAL SERV.		R\$		-
										15/03/2024 a 18/04/2024		VALOR DA MEDIÇÃO		R\$		36.229,52
OBRA: CONTRATAÇÃO DE EMPRESA PARA CONSTRUÇÃO DE QUADRAS POLIESPORTIVAS NAS LOCALIDADES DE IPIEUERAS E BODE, JUNTO A SECRETARIA EDUCAÇÃO E CULTURA DO MUNICÍPIO DE JAGUARIBE-CE										CONTRATADA: LRS CONSTRUÇÃO E SERVIÇOS LTDA		MEDIÇÃO ACUMULADA:		R\$		150.859,14
										CNPJ: 30.566.030/0001-20		SALDO:		R\$		613.629,51
										EMISSÃO:						
										terça-feira, 23 de abril de 2024						
12.10.2.12	C1750	LUVA SIMPLES PVC BRANCO P/ESGOTO 100mm (4")	UN	4,00	18,07	22,92	91,68	0,00	0,00	4,00	0,00%	-	-	-	-	-
12.10.2.13	89625	TE. PVC, SERIE NORMAL, ESGOTO PREDIAL, DN 90 X 90 MM, JUNTA ELÁSTICA, FORNECIDO E INSTALADO EM PRAUMADA DE ESGOTO SANITÁRIO OU VENTILAÇÃO. AF_08/2022	UN	2,00	18,25	23,15	46,30	0,00	0,00	2,00	0,00%	-	-	-	-	-
12.10.2.14	89796	TE. PVC, SERIE NORMAL, ESGOTO PREDIAL, DN 100 X 100 MM, JUNTA ELÁSTICA, FORNECIDO E INSTALADO EM RAMAL DE DESCARGA OU RAMAL DE ESGOTO SANITÁRIO. AF_08/2022	UN	1,00	43,69	55,42	55,42	0,00	0,00	1,00	0,00%	-	-	-	-	-
12.10.2.15	C2832	FOSSA SÉPTICA E SUMIDOURO EM ALVENARIA	UN	1,00	3.996,44	5.069,48	5.069,48	0,00	0,00	1,00	0,00%	-	-	-	-	-
12.10.3 LOUÇAS, METAIS E ACESSÓRIOS							R\$ 3.400,82				0,00%	R\$ 0,00	R\$ 0,00	R\$ 0,00	R\$ 0,00	R\$ 0,00
12.10.3.1	102605	CAIXA D'ÁGUA EM POLIETILENO, 500 LITROS - FORNECIMENTO E INSTALAÇÃO. AF_08/2022	UN	1,00	276,31	350,50	350,50	0,00	0,00	1,00	0,00%	-	-	-	-	-
12.10.3.2	C0348	BACIA DE LOUÇA BRANCA C/CAIXA ACOPLADA	UN	2,00	719,19	912,29	1.824,58	0,00	0,00	2,00	0,00%	-	-	-	-	-
12.10.3.3	100849	ASSENTO SANITÁRIO CONVENCIONAL - FORNECIMENTO E INSTALAÇÃO. AF_01/2020	UN	2,00	43,50	55,18	110,36	0,00	0,00	2,00	0,00%	-	-	-	-	-
12.10.3.4	C1619	LAVATÓRIO DE LOUÇA BRANCA S/COLUNA C/TORNEIRA E ACESSÓRIOS	UN	2,00	439,57	557,99	1.115,98	0,00	0,00	2,00	0,00%	-	-	-	-	-
12.11 SERVIÇOS FINAIS							R\$ 101,95				0,00%	R\$ 0,00	R\$ 0,00	R\$ 0,00	R\$ 0,00	R\$ 0,00
12.11.1	C1628	LIMPEZA GERAL	M2	7,39	10,55	13,38	101,95	0,00	0,00	7,39	0,00%	-	-	-	-	-
13 DIVERSOS							R\$ 10.840,37				0,00%	R\$ 0,00	R\$ 0,00	R\$ 0,00	R\$ 0,00	R\$ 0,00
13.1	C1349	CONJUNTO PARA FUTSAL COM TRAVES OFICIAIS DE 3,00 X 2,00 M EM TUBO DE AÇO GALVANIZADO 3" COM AQUECIDOR EM TUBO DE 1", PINTURA EM PRIMEIRO COM TINTA ESMALTE SINTÉTICO E REDES	Q	1,00	3.401,27	4.314,51	4.314,51	0,00	0,00	1,00	0,00%	-	-	-	-	-
13.2	C1351	CONJUNTO PARA QUADRA DE VOLEI OFICIAL COM POSTES EM TUBO DE AÇO GALVANIZADO 3", H = 2,53" CM, PINTURA EM TINTA ESMALTE SINTÉTICO, REDE DE NYLON COM 2 MM, MALHA 10 X 10 CM E ANTENAS OFICIAIS	Q	1,00	2.064,87	2.619,29	2.619,29	0,00	0,00	1,00	0,00%	-	-	-	-	-
13.3	C1347	CONJUNTO PARA BASQUETE COM TABELAS EM COMPENSADO NAVAL, MODELO OFICIAL, 3,05X1,80M, ESP. 18MM, COMPLETO, INCLUSIVE ESTRUTURA EM TUBOS DE AÇO GALVANIZADO DE 4" E DE 1", ACABAMENTO EM MASSA PLÁSTICA, PRIMEIRO E TINTA ESMALTE SINTÉTICO, COM REFORÇO TIPO MÃO FRANCESA, AVANÇO LIVRE DE 2,50M	Q	1,00	3.086,14	3.914,77	3.914,77	0,00	0,00	1,00	0,00%	-	-	-	-	-
14 SERVIÇOS FINAIS							R\$ 881,80				0,00%	R\$ 0,00	R\$ 0,00	R\$ 0,00	R\$ 0,00	R\$ 0,00
14.1	C3447	LIMPEZA DE PISO EM ÁREA URBANIZADA	M2	616,64	1,13	1,43	881,80	0,00	0,00	616,64	0,00%	-	-	-	-	-
CONSTRUÇÃO DA QUADRA POLIESPORTIVA COM BANHEIRO - SÍTIO BODE							R\$ 304.008,84				2,43%	R\$ 9.578,84	R\$ -	R\$ 9.578,84	R\$ -	R\$ 9.578,84
1 ADMINISTRAÇÃO LOCAL DE OBRA							R\$ 4.909,32				33,00%	R\$ 1.636,44	R\$ 0,00	R\$ 1.636,44	R\$ 0,00	R\$ 1.636,44
1.1	PM00102	ADMINISTRAÇÃO LOCAL DE OBRA - TIPO 6	MÊS	3,00	1.290,06	1.636,44	4.909,32	1,00	0,00	1,00	2,00	33,00%	1.636,44	-	1.636,44	-
2 SERVIÇOS PRELIMINARES							R\$ 1.457,43				100,00%	R\$ 1.457,43	R\$ 0,00	R\$ 1.457,43	R\$ 0,00	R\$ 1.457,43
2.1	C1937	PLACAS PADRÃO DE OBRA	M2	6,00	146,93	186,38	1.118,28	6,00	0,00	6,00	0,00	100,00%	1.118,28	-	1.118,28	-
2.2	C4919	LIMPEZA MECANIZADA DE TERRENO COM REMOÇÃO DE CAMADA VEGETAL, UTILIZANDO TRATOR DE ESTERIAS	M2	616,64	0,18	0,23	141,83	616,64	0,00	616,64	0,00	100,00%	141,83	-	141,83	-

CNPJ: 30.566.030/0001-20
AV. 8 DE NOVEMBRO, ALDEOTA 1376 SALA 2 | JAGUARIBE-CE

Vidal Amorim Vital
Engenheira Civil
RNP: 0620401680

Leandro Rodrigues da Silva
LRS CONSTRUÇÃO E SERVIÇOS LTDA

CNPJ: 30.566.030/0001-20
LEANDRO RODRIGUES DA SILVA
Sócio Administrativo
CPF: 077.571.923-40



CONSTRUÇÃO E SERVIÇOS LTDA

LRS CONSTRUÇÃO E SERVIÇOS LTDA
CNPJ: 30.566.030/0001-20
Beatriz Amorim Vital
RNP: 0620401600 CPF: 063.346.253-9
ENGENHEIRA CIVIL

SECRETARIA DE EDUCAÇÃO
JAGUARIBE-CE
PORTARIA Nº 299/2021
DE 23/07/2021

Yukio Augusto S. Bezerra
Eng. Civil CREA/CE 341929
RNP: 0610515844

BOLETIM DE MEDIÇÃO												VALORES (R\$)							
PREFEITURA MUNICIPAL DE JAGUARIBE												CONTRATO: 20.03.04/2023		MEDIÇÃO Nº 03		CONTRATO: 20.03.04/2023		R\$ 764.488,65	
CONTRATO: 20.03.04/2023												PERÍODO DOS SERVIÇOS:		ADITIVO:		R\$ -		R\$ -	
OBRA: CONTRATAÇÃO DE EMPRESA PARA CONSTRUÇÃO DE QUADRAS POLIESPORTIVAS NAS LOCALIDADES DE IPIEIRAS E BODE, JUNTO A SECRETARIA EDUCAÇÃO E CULTURA DO MUNICÍPIO DE JAGUARIBE-CE												15/03/2024 a 18/04/2024		VALOR TOTAL SERV.		R\$ 764.488,65		R\$ -	
CONTRATADA: LRS CONSTRUÇÃO E SERVIÇOS LTDA												EMISSÃO:		VALOR DA MEDIÇÃO		R\$ 36.229,52		R\$ -	
CNPJ: 30.566.030/0001-20												terça-feira, 23 de abril de 2024		MEDIÇÃO ACUMULADA:		R\$ 150.859,14		R\$ -	
CNPJ: 30.566.030/0001-20												SALDO:		R\$ 613.629,51		R\$ -		R\$ -	
2.3	C2873	LOCAÇÃO DA OBRA COM AUXÍLIO TOPOGRÁFICO (ÁREA ATÉ 5000 M2)	M2	616,64	0,25	0,32	197,32	616,64	0,00	616,64	0,00	100,00%	197,32	-	197,32	-	-	-	
3 MOVIMENTAÇÃO DE TERRA						R\$ 7.819,93						83,00%		R\$ 6.484,87		R\$ 0,00		R\$ 6.484,87	
3.1	93358	ESCAVAÇÃO MANUAL DE VALA COM PROFUNDIDADE MENOR OU IGUAL A 1,30 M. AF_02/2021	M3	14,85	64,57	81,91	1.216,36	-	0,00	0,00	14,85	0,00%	-	-	-	-	-	-	
3.2	93382	REATERRO MANUAL DE VALAS COM COMPACTAÇÃO MECANIZADA. AF_04/2016	M3	3,71	25,12	31,86	118,20	-	0,00	0,00	3,71	0,00%	-	-	-	-	-	-	
3.3	C0928	CORTE E ATERRO COMPENSADO S/CONTROLE DO GRAU DE COMPACTAÇÃO	M3	201,18	7,42	9,41	1.893,10	201,18	0,00	201,18	0,00	100,00%	1.893,10	-	1.893,10	-	-	-	
3.4	C2533	TRANSPORTE DE MATERIAL, EXCETO ROCHA EM CAMINHÃO ATÉ 5 KM	M3	105,95	23,29	29,94	3.129,76	105,95	0,00	105,95	0,00	100,00%	3.129,76	-	3.129,76	-	-	-	
3.5	C3146	COMPACTAÇÃO DE ATERROS 100% P.N	M3	105,95	3,57	4,53	479,95	105,95	0,00	105,95	0,00	100,00%	479,95	-	479,95	-	-	-	
3.6	C3209	ESCAVAÇÃO E CARGA DE MATERIAL 2-CAT.	M3	105,95	7,31	9,27	982,16	105,95	0,00	105,95	0,00	100,00%	982,16	-	982,16	-	-	-	
4 FUNDAMENTOS						R\$ 5.800,49						0,00%		R\$ 0,00		R\$ 0,00		R\$ 0,00	
4.1	C0054	ALVENARIA DE EMBASAMENTO DE PEDRA ARGAMASSADA	M3	11,14	410,49	520,69	5.800,49	-	0,00	0,00	11,14	0,00%	-	-	-	-	-	-	
5 ESTRUTURA						R\$ 11.889,39						0,00%		R\$ 0,00		R\$ 0,00		R\$ 0,00	
5.1	93204	CINTA DE AMARRAÇÃO DE ALVENARIA MOLDADA IN LOCO EM CONCRETO. AF_03/2016	M	90,80	61,95	78,98	7.135,06	-	0,00	0,00	90,80	0,00%	-	-	-	-	-	-	
5.2	92433	MONTAGEM E DESMONTAGEM DE FORMA DE PILARES RETANGULARES E ESTRUTURAS SIMILARES, RE-DIREITO SIMPLES, EM CHAPA DE MADEIRA COMPENSADA PLASTIFICADA, 12 UTILIZAÇÕES. AF_09/2020	M2	9,28	44,93	56,99	528,87	-	0,00	0,00	9,28	0,00%	-	-	-	-	-	-	
5.3	C0216	ARMADURA CA-50A MÉDIA D= 6,3 A 10,0mm	KG	114,52	13,71	17,99	1.991,50	-	0,00	0,00	114,52	0,00%	-	-	-	-	-	-	
5.4	C0217	ARMADURA CA-60 FINA D=3,40 A 6,40mm	KG	42,87	11,98	15,20	651,62	-	0,00	0,00	42,87	0,00%	-	-	-	-	-	-	
5.5	C0942	CONCRETO P/VIBR., FCX 20 MPa COM AGREGADO ADQUIRIDO	M3	1,86	404,23	512,77	953,73	-	0,00	0,00	1,86	0,00%	-	-	-	-	-	-	
5.6	C1604	LANÇAMENTO E APLICAÇÃO DE CONCRETO S/ ELEVÇÃO	M3	1,86	130,79	165,91	308,59	-	0,00	0,00	1,86	0,00%	-	-	-	-	-	-	
6 MURETA						R\$ 11.627,84						0,00%		R\$ 0,00		R\$ 0,00		R\$ 0,00	
6.1	C0074	ALVENARIA DE TÍDULO CERÂMICO FURADO (6x19x19)cm C/ARGAMASSA MISTA DE CAL HIDRATADA ESP=20 cm	M2	46,40	101,65	128,94	5.982,82	-	0,00	0,00	46,40	0,00%	-	-	-	-	-	-	
6.2	C0776	CHAPISCO C/ ARGAMASSA DE CIMENTO E AREIA S/PENEIRAR TRACO 1:3 ESP. = 5mm P/ PAREDE	M2	92,80	5,99	7,60	705,28	-	0,00	0,00	92,80	0,00%	-	-	-	-	-	-	
6.3	C3028	REBOCO C/ ARGAMASSA DE CIMENTO E AREIA PENEIRADA, TRACO 1:3	M2	92,80	41,94	53,23	4.939,74	-	0,00	0,00	92,80	0,00%	-	-	-	-	-	-	
7 MURO						R\$ 90.389,17						0,00%		R\$ 0,00		R\$ 0,00		R\$ 0,00	
7.1	C1807	MURO CONTOURNO DE ALVENARIA E CONCRETO (PILAR+CINTA) REBOCADO, COM PINTURA	M2	255,92	268,32	340,36	87.104,93	-	0,00	0,00	255,92	0,00%	-	-	-	-	-	-	
7.2	100701	PORTA DE FERRO, DE ABRIR, TIPO GRADE COM CHAPA, COM GUARNIÇÕES. AF_12/2019	M2	4,40	553,85	702,56	3.091,26	-	0,00	0,00	4,40	0,00%	-	-	-	-	-	-	
7.3	C1360	FECHADURA COMPLETA PARA PORTA EXTERNA	UN	1,00	123,75	156,98	156,98	-	0,00	0,00	1,00	0,00%	-	-	-	-	-	-	

CNPJ: 30.566.030/0001-20
AV. 8 DE NOVEMBRO, ALDEOTA 1378 SALA 2 | JAGUARIBE-CE

Beatriz Amorim Vital
Engenheira Civil
RNP: 0620401600

LRS CONSTRUÇÃO E SERVIÇOS LTDA

CNPJ: 30.566.030/0001-20
LEANDRO RODRIGUES DA SILVA
Sócio Administrativo
CPF: 077.571.923-40



CONSTRUÇÃO E SERVIÇOS LTDA

LRS CONSTRUÇÃO E SERVIÇOS LTDA
CNPJ: 30.566.030/0001-20
Beatriz Amorim Vidal
RNP: 0620401680 CPF: 053.346.753-95
ENGENHEIRA CIVIL

DEB. FIDEL CAVALCANTE BARROSO
Secretário Municipal da Educação
e Cultura - Jaguaribe/CE
PORTARIA Nº 269/2021
CPF: 041.347.003-49

Vilma Diones Bezerra
Eng. Civil CREA/CE 341926
RNP: 0618515844

LRS		BOLETIM DE MEDIÇÃO							VALORES (R\$)				
		PREFEITURA MUNICIPAL DE JAGUARIBE					MEDIÇÃO Nº 03		CONTRATO: 20.03.04/2023	R\$	R\$		
		CONTRATO: 20.03.04/2023					PERÍODO DOS SERVIÇOS:		ADITIVO:	R\$	R\$		
							15/03/2024 a 18/04/2024		VALOR TOTAL SERV.	R\$	R\$		
							EMISSÃO:		VALOR DA MEDIÇÃO	R\$	R\$		
							terça-feira, 23 de abril de 2024		MEDIÇÃO ACUMULADA:	R\$	R\$		
									SALDO:	R\$	R\$		
OBRA: CONTRATAÇÃO DE EMPRESA PARA CONSTRUÇÃO DE QUADRAS POLIESPORTIVAS NAS LOCALIDADES DE IPUERAS E BODE, JUNTO A SECRETARIA EDUCAÇÃO E CULTURA DO MUNICÍPIO DE JAGUARIBE-CE		CONTRATADA: LRS CONSTRUÇÃO E SERVIÇOS LTDA					CNPJ:						
		30.566.030/0001-20											
8	PAVIMENTAÇÃO						R\$ 78.897,00	0,00%	R\$ 0,00	R\$ 0,00	R\$ 0,00		
B.1	C2894	LASTRO DE PÓ DE PEDRA	M3	24,00	87,05	110,42	2.690,00	0,00	0,00	24,00	0,00%	-	-
B.2	C1943	POLIMENTO EM PISO INDUSTRIAL	M2	480,00	50,85	64,50	30.960,00	0,00	0,00	480,00	0,00%	-	-
B.3	C1400	FORMA DE TÁBUAS DE 1" DE 3A. P/FUNDAÇÕES UTIL. 5 X	M2	7,36	64,20	61,44	999,40	0,00	0,00	7,36	0,00%	-	-
B.4	C4071	ARMADURA EM TELA SOLDÁVEL Q-92	M2	576,00	9,52	12,08	6.998,08	0,00	0,00	576,00	0,00%	-	-
B.5	C0842	CONCRETO P/VIBR., FCX 20 MPa COM AGREGADO ADQUIRIDO	M3	38,40	404,23	512,77	19.690,37	0,00	0,00	38,40	0,00%	-	-
B.6	C1604	LANÇAMENTO E APLICAÇÃO DE CONCRETO S/ ELEVAÇÃO	M3	38,40	130,79	165,91	6.370,94	0,00	0,00	38,40	0,00%	-	-
B.7	11316	JUNTA PLÁSTICA 1" 27MM PARA PISOS	M	640,00	1,34	1,70	1.088,00	0,00	0,00	640,00	0,00%	-	-
B.8	91282	CORTADORA DE PISO COM MOTOR 4 TEMPOS A GASOLINA, POTÊNCIA DE 13 HP, COM DISCO DE CORTE DIAMANTADO SEGMANTADO PARA CONCRETO, DIÂMETRO DE 350 MM, FLUO DE 1" (14 X 1") - MATERIAIS NA OPERAÇÃO. AF_08/2015	H	30,00	6,96	8,65	265,50	0,00	0,00	30,00	0,00%	-	-
B.9	C4619	PISO INTERTRAVADO TIPO TIOULINHO (20X10XCM 35MPa, COR CINZA - COMPACTAÇÃO MECANIZADA	M2	118,07	46,42	98,88	6.951,96	0,00	0,00	118,07	0,00%	-	-
B.10	C0365	BANQUETA/ MEIO PISO DE CONCRETO MOLDADO NO LOCAL	M	103,20	23,09	29,29	3.022,73	0,00	0,00	103,20	0,00%	-	-
9	ALAMBRADO						R\$ 99.248,36	0,00%	R\$ 0,00	R\$ 0,00	R\$ 0,00		
9.1	C4872	PORTÃO COM PERFIL EM TUBO DE AÇO GALVANIZADO DE 2" (1X2,5)M, INCL. PILARES DE SUSTENTAÇÃO	UN	2,00	1.649,54	2.092,44	4.184,88	0,00	0,00	2,00	0,00%	-	-
9.2	C0035	ALAMBRADO C/ TUBO DE AÇO GALVANIZADO 2", INCLUSIVE PINTURA	M2	269,40	278,17	352,86	95.060,48	0,00	0,00	269,40	0,00%	-	-
10	PINTURA						R\$ 8.000,44	0,00%	R\$ 0,00	R\$ 0,00	R\$ 0,00		
10.1	C1614	LATEX DUAS DEMÃOIS EM PAREDES EXTERNAS 5 MASSA	M2	92,80	20,16	25,57	2.372,90	0,00	0,00	92,80	0,00%	-	-
10.2	102594	PINTURA DE DEMARCAÇÃO DE QUADRA POLIESPORTIVA COM TINTA ACRÍLICA, E = 3 CM, APLICAÇÃO MANUAL. AF_05/2021	M	271,16	7,64	9,69	2.627,94	0,00	0,00	271,16	0,00%	-	-
11	INSTALAÇÕES ELÉTRICAS						R\$ 27.319,09	0,00%	R\$ 0,00	R\$ 0,00	R\$ 0,00		
11.1	C4806	LUMINÁRIA PENDENTE EM LED, CORPO EM ALUMÍNIO, POTÊNCIA MÍNIMA 200W E MÁXIMA 210W	UN	8,00	742,13	941,39	7.531,12	0,00	0,00	8,00	0,00%	-	-
11.2	C5030	POSTE DE CONCRETO CIRCULAR, RESISTÊNCIA NOMINAL 200KG, H= 3,00M, PESO APROXIMADO 570 KG	UN	4,00	861,07	1.092,27	4.369,08	0,00	0,00	4,00	0,00%	-	-
11.3	C4765	ATERRAMENTO COMPLETO C/ HASTE COPPERWELD 5/8" X 2,40M	UN	4,00	249,30	316,24	1.264,96	0,00	0,00	4,00	0,00%	-	-
11.4	C2072	QUADRO DE DISTRIBUIÇÃO DE LUZ SOBREPOR ATÉ 12 DIVISÕES 250X150X35mm, C/BARRAMENTO	UN	1,00	261,96	332,30	332,30	0,00	0,00	1,00	0,00%	-	-
11.5	C1099	DISJUNTOR MONOPOLAR EM QUADRO DE DISTRIBUIÇÃO 40A	UN	1,00	26,37	33,45	33,45	0,00	0,00	1,00	0,00%	-	-
11.6	C1095	DISJUNTOR MONOPOLAR EM QUADRO DE DISTRIBUIÇÃO 20A	UN	4,00	20,14	25,55	102,20	0,00	0,00	4,00	0,00%	-	-

CNPJ: 30.566.030/0001-20
AV. 8 DE NOVEMBRO, ALDEOTA 1378 SALA 2 | JAGUARIBE-CE

Beatriz Amorim Vidal
Engenheira Civil
RNP: 0620401680

Leandro Rodrigues da Silva
LRS CONSTRUÇÃO E SERVIÇOS LTDA

CNPJ: 30.566.030/0001-20
LEANDRO RODRIGUES DA SILVA
Sócio Administrativo
CPF: 077.571.923-40



CONSTRUÇÃO E SERVIÇOS LTDA

LRS CONSTRUÇÃO E SERVIÇOS LTDA
CNPJ: 30.566.030/0001-20
Beatriz Amorim Vidal
RNP: 0620401680 CPF: 058.346.753-91
ENGENHEIRA CIVIL

SECRETARIA MUNICIPAL DE EDUCAÇÃO
e Cultura - Jaguaribe/CE
PORTARIA Nº 049/2021
CPF: 743.349.003-49

Vida Beatriz Amorim Vidal
Eng. Civil CREA/CE 341929
RNP: 0518515044

BOLETIM DE MEDIÇÃO										VALORES (R\$)							
PREFEITURA MUNICIPAL DE JAGUARIBE										CONTRATO: 20.03.04/2023		CONTRATO: 20.03.04/2023		R\$ 764.488,65			
CONTRATO: 20.03.04/2023										MEDIÇÃO Nº 03		ADITIVO:		R\$ -			
PERÍODO DOS SERVIÇOS:										15/03/2024 a 18/04/2024		VALOR TOTAL SERV.		R\$ 764.488,65			
EMISSÃO:										15/03/2024 a 18/04/2024		VALOR DA MEDIÇÃO		R\$ 36.229,52			
terça-feira, 23 de abril de 2024										MEDIÇÃO ACUMULADA:		R\$ 130.859,14		R\$ 130.859,14			
SALDO:										R\$ 613.629,51		R\$ 613.629,51		R\$ 613.629,51			
OBRAS: CONTRATAÇÃO DE EMPRESA PARA CONSTRUÇÃO DE QUADRAS POLIESPORTIVAS NAS LOCALIDADES DE IPIEIRAS E BODE, JUNTO A SECRETARIA EDUCAÇÃO E CULTURA DO MUNICÍPIO DE JAGUARIBE-CE										CONTRATADA: LRS CONSTRUÇÃO E SERVIÇOS LTDA		CNPJ:		30.566.030/0001-20			
11.7	C1093	DISJUNTOR MONOPOLAR EM QUADRO DE DISTRIBUIÇÃO 16A	UN	1,00	20,14	25,55	25,55	0,00	0,00	1,00	0,00%	-	-	-	-		
11.8	C1156	ELETRODUTO PVC ROSC.INCL.CONEXÕES D= 25mm (3/4")	M	61,76	14,66	18,60	1.148,74	0,00	0,00	61,76	0,00%	-	-	-	-		
11.9	C1197	ELETRODUTO PVC ROSC.INCL.CONEXÕES D= 30mm (1")	M	63,08	22,21	28,17	1.776,96	0,00	0,00	63,08	0,00%	-	-	-	-		
11.10	C1199	ELETRODUTO PVC ROSC.INCL.CONEXÕES D= 50mm (1 1/2")	M	9,44	30,30	38,54	363,82	0,00	0,00	9,44	0,00%	-	-	-	-		
11.11	91855	ELETRODUTO FLEXÍVEL CORRUGADO REFORÇADO, PVC, DN 25 MM (3/4"), PARA CIRCUITOS TERMINAIS, INSTALADO EM PAREDE - FORNECIMENTO E INSTALAÇÃO. AF_12/2015	M	11,69	9,65	12,24	143,09	0,00	0,00	11,69	0,00%	-	-	-	-		
11.12	C0934	CABO ISOLADO PVC 750V 4MM2	M	516,00	7,22	9,16	4.726,56	0,00	0,00	516,00	0,00%	-	-	-	-		
11.13	C0940	CABO ISOLADO PVC 750V 2,5MM2	M	78,60	5,95	7,55	593,43	0,00	0,00	78,60	0,00%	-	-	-	-		
11.14	C3504	CAIXA ALVENARIA / REBOCO / C/ TAMPÃO CONCRETO S/ FUNDO D=30x30x50 cm	UN	7,00	152,65	193,64	1.335,48	0,00	0,00	7,00	0,00%	-	-	-	-		
11.15	C2090	QUADRO P/ MEDIÇÃO EM POSTE DE CONCRETO	UN	1,00	1.311,47	1.663,60	1.663,60	0,00	0,00	1,00	0,00%	-	-	-	-		
11.16	C1802	MURETA C/ TUBO MACIÇO, REBOCADA, INCL. FUND.ÇÕES	M2	1,80	327,35	415,24	747,43	0,00	0,00	1,80	0,00%	-	-	-	-		
11.17	C4967	POSTE DE CONCRETO DUPLO T, RESISTÊNCIA NOMINAL 200KG, H= 8,00M, PESO APROXIMADO 400KG	UN	1,00	713,79	905,44	905,44	0,00	0,00	1,00	0,00%	-	-	-	-		
11.18	C1498	INTERRUPTOR UMA TECLA SIMPLES E TOMADA UNIVERSAL 10A 250V	UN	1,00	29,46	37,37	37,37	0,00	0,00	1,00	0,00%	-	-	-	-		
11.19	C1494	INTERRUPTOR UMA TECLA SIMPLES 10A 250V	UN	2,00	15,02	19,05	38,10	0,00	0,00	2,00	0,00%	-	-	-	-		
11.20	91936	CAIXA OCTOGONAL 4" X 4", PVC, INSTALADA EM LAJE - FORNECIMENTO E INSTALAÇÃO. AF_12/2015	UN	3,00	10,26	13,01	39,03	0,00	0,00	3,00	0,00%	-	-	-	-		
11.21	19432	CAIXA DE EMBUTIR PVC - 4X2 RETANGULAR	UN	3,00	1,70	2,16	6,48	0,00	0,00	3,00	0,00%	-	-	-	-		
11.22	18815	CABO DE ALUMÍNIO ISOLADO XLPE D6/1XV 10MM2	M	60,00	1,52	1,93	115,80	0,00	0,00	60,00	0,00%	-	-	-	-		
12 BANHEIROS						R\$ 26.705,47		0,00%		R\$ 0,00		R\$ 0,00		R\$ 0,00			
12.1 SERVIÇOS PRELIMINARES						R\$ 70,20		0,00%		R\$ 0,00		R\$ 0,00		R\$ 0,00			
12.1.1	C1630	LOCAÇÃO DA OBRA - EXECUÇÃO DE GABARITO	M2	9,37	5,91	7,50	70,20	0,00	0,00	9,37	0,00%	-	-	-	-		
12.2 MOVIMENTO DE TERRA						R\$ 302,76		0,00%		R\$ 0,00		R\$ 0,00		R\$ 0,00			
12.2.1	93358	ESCAVAÇÃO MANUAL DE VALA COM PROFUNDIDADE MENOR OU IGUAL A 1,30 M. AF_02/2021	M3	2,46	64,57	81,91	201,50	0,00	0,00	2,46	0,00%	-	-	-	-		
12.2.2	93382	REATERRO MANUAL DE VALAS COM COMPACTAÇÃO MECANIZADA. AF_04/2016	M3	0,69	25,12	31,86	21,98	0,00	0,00	0,69	0,00%	-	-	-	-		
12.2.3	C0390	ATERRO C/COMPACTAÇÃO MANUAL, S/CONTROLE, MAT. C/ACABAMENTO	M3	2,43	90,60	114,93	279,26	0,00	0,00	2,43	0,00%	-	-	-	-		
12.3 FUNDAMENTOS E ESTRUTURA						R\$ 8.182,96		0,00%		R\$ 0,00		R\$ 0,00		R\$ 0,00			
12.3.1	96617	LASTRO DE CONCRETO MAGRO, APLICADO EM BLOCOS DE CORCORAMENTO OU SAPATAS, ESPESURA DE 3 CM. AF_08/2017	M2	0,64	17,76	22,53	14,42	0,00	0,00	0,64	0,00%	-	-	-	-		
12.3.2	C0216	ARMADURA CA-50A MÉDIA D= 6,3 A 10,0mm	KG	101,17	13,71	17,39	1.759,35	0,00	0,00	101,17	0,00%	-	-	-	-		
12.3.3	C0217	ARMADURA CA-50 FINA D=3,40 A 6,40mm	KG	31,77	11,98	15,20	482,90	0,00	0,00	31,77	0,00%	-	-	-	-		

CNPJ: 30.566.030/0001-20
AV. 8 DE NOVEMBRO, ALDEOTA 1378 SALA 2 | JAGUARIBE-CE

Beatriz Amorim Vidal
Engenheira Civil
RNP: 0620401680

Leandro Rodrigues da Silva
LRS CONSTRUÇÃO E SERVIÇOS LTDA

CNPJ: 30.566.030/0001-20
LEANDRO RODRIGUES DA SILVA
Sócio Administrativo
CPF: 077.571.923-40



CONSTRUÇÃO E SERVIÇOS LTDA

Flora Maria de Jesus Barroso
Secretaria Municipal de Educação
e Cultura - Jaguaribe/CE
PORTARIA Nº 269/2021
CPF: 74.297.003-49

Marcelo Mendes Brito
Eng. Civil CREA/CE 341929
RNP: 0620401680

LRS CONSTRUÇÃO E SERVIÇOS LTDA
CNPJ: 30.566.030/0001-20
Beatriz Amorim Vidal
RNP: 0620401680 CPF: 052.346.353-9
ENGENHEIRA CIVIL

LRS		BOLETIM DE MEDIÇÃO								VALORES (R\$)					
		PREFEITURA MUNICIPAL DE JAGUARIBE								MEDIÇÃO Nº 03		CONTRATO: 20.03.04/2023	R\$	764.488,65	
		CONTRATO: 20.03.04/2023								PERÍODO DOS SERVIÇOS:		ADITIVO:	R\$	-	
										15/03/2024 a 18/04/2024		VALOR TOTAL SERV.	R\$	764.488,65	
										EMISSÃO:		VALOR DA MEDIÇÃO	R\$	36.229,52	
										terça-feira, 23 de abril de 2024		MEDIÇÃO ACUMULADA:	R\$	150.859,14	
												SALDO:	R\$	613.629,51	
OBRA: CONTRATAÇÃO DE EMPRESA PARA CONSTRUÇÃO DE QUADRAS POLIESPORTIVAS NAS LOCALIDADES DE IPIUEIRAS E BODE, JUNTO A SECRETARIA EDUCAÇÃO E CULTURA DO MUNICÍPIO DE JAGUARIBE-CE		CONTRATADA: LRS CONSTRUÇÃO E SERVIÇOS LTDA		CNPJ:		30.566.030/0001-20									
12.3.4	C0842	CONCRETO PAVIBR., FCK 20 MPa COM AGREGADO ADQUIRIDO	M3	1,93	404,23	512,77	989,65	0,00	0,00	1,93	0,00%	-	-	-	
12.3.5	C1604	LANÇAMENTO E APLICAÇÃO DE CONCRETO S/ ELEVAÇÃO	M3	0,84	130,79	165,91	139,36	0,00	0,00	0,84	0,00%	-	-	-	
12.3.6	C1603	LANÇAMENTO E APLICAÇÃO DE CONCRETO C/ ELEVAÇÃO	M3	1,09	221,40	280,85	306,13	0,00	0,00	1,09	0,00%	-	-	-	
12.3.7	C3991	FORMA PLANA CHAPA COMPENSADA PLASTIFICADA, ESP = 18mm UTIL. 5X	M2	24,83	96,41	122,30	3.036,71	0,00	0,00	24,83	0,00%	-	-	-	
12.3.8	C4451	LATE PRÉ-FABRICADA TRELICADA P/ PISO - VÃO DE 1,81 A 2,80 m	M2	9,37	122,33	155,18	1.454,04	0,00	0,00	9,37	0,00%	-	-	-	
12.4	SISTEMA DE VEDAÇÃO VERTICAL					R\$ 4.074,25				0,00%	R\$ 0,00	R\$ 0,00	R\$ 0,00		
12.4.1	C0073	ALVENARIA DE TIJOLO CERÂMICO FURADO (9x19x19)cm C/ARGAMASSA MISTA DE CAL HIDRATADA ESP = 10cm (1-2-8)	M2	44,71	58,03	73,61	3.291,10	0,00	0,00	44,71	0,00%	-	-	-	
12.4.2	C4992	ALVENARIA DE EMBASAMENTO EM TIJOLO CERÂMICO FURADO C/ ARGAMASSA CIMENTO E AREIA 1:4	M3	1,04	593,64	753,03	783,15	0,00	0,00	1,04	0,00%	-	-	-	
12.5	REVESTIMENTOS INTERNOS E EXTERNOS					R\$ 7.940,82				0,00%	R\$ 0,00	R\$ 0,00	R\$ 0,00		
12.5.1	C4445	CERÂMICA ESMALTADA RETIFICADA C/ ARG. PRÉ-FABRICADA ACIMA DE 30x30cm (900cm²) - PEI-5/PEI-4 - P/ PAREDE	M2	17,60	87,46	110,94	1.952,54	0,00	0,00	17,60	0,00%	-	-	-	
12.5.2	C1427	REJUNTAMENTO C/ ARG. PRÉ-FABRICADA, JUNTA ENTRE 2mm E 6mm EM CERÂMICA, ACIMA DE 30x30 cm (900 cm²) E PORCELANATOS (PAREDE/PISO)	M2	17,60	8,52	10,81	190,26	0,00	0,00	17,60	0,00%	-	-	-	
12.5.3	C0778	CHAPISCO C/ ARGAMASSA DE CIMENTO E AREIA S/ PENEIRAR TRAÇO 1:3 ESP=5 mm P/ TETO	M2	7,59	11,77	14,93	113,32	0,00	0,00	7,59	0,00%	-	-	-	
12.5.4	C3034	REBOCO C/ ARGAMASSA MISTA DE CIMENTO, CAL HIDRATADA E AREIA S/ PENEIRAR, TRAÇO 1:2:8, ESP=20 mm P/ TETO	M2	7,59	35,13	44,56	338,21	0,00	0,00	7,59	0,00%	-	-	-	
12.5.5	C0776	CHAPISCO C/ ARGAMASSA DE CIMENTO E AREIA S/ PENEIRAR TRAÇO 1:3 ESP = 5mm P/ PAREDE	M2	89,42	5,99	7,60	679,59	0,00	0,00	89,42	0,00%	-	-	-	
12.5.6	C3028	REBOCO C/ ARGAMASSA DE CIMENTO E AREIA PENEIRADA, TRAÇO 1:3	M2	71,82	41,96	53,23	3.822,98	0,00	0,00	71,82	0,00%	-	-	-	
12.5.7	C3023	EMBOÇO C/ ARGAMASSA DE CIMENTO E AREIA PENEIRADA, TRAÇO 1:3	M2	17,60	37,80	47,95	843,92	0,00	0,00	17,60	0,00%	-	-	-	
12.6	SISTEMA DE PISOS					R\$ 1.649,77				0,00%	R\$ 0,00	R\$ 0,00	R\$ 0,00		
12.6.1	C1607	LASTRO DE CONCRETO IMPERMEABILIZADO E=6CM	M2	7,59	45,56	57,78	438,63	0,00	0,00	7,59	0,00%	-	-	-	
12.6.2	C2179	REGULARIZAÇÃO DE BASE C/ ARGAMASSA CIMENTO E AREIA S/ PENEIRAR, TRAÇO 1:4 - ESP= 3cm	M2	7,59	21,67	27,49	208,65	0,00	0,00	7,59	0,00%	-	-	-	
12.6.3	C3001	CERÂMICA ESMALTADA RETIFICADA C/ ARG. PRÉ-FABRICADA ACIMA DE 30x30 cm (900 cm²) - PEI-5/PEI-4 - P/ PISO	M2	7,59	83,25	105,60	801,50	0,00	0,00	7,59	0,00%	-	-	-	
12.6.4	C1427	REJUNTAMENTO C/ ARG. PRÉ-FABRICADA, JUNTA ENTRE 2mm E 6mm EM CERÂMICA, ACIMA DE 30x30 cm (900 cm²) E PORCELANATOS (PAREDE/PISO)	M2	7,59	8,52	10,81	82,05	0,00	0,00	7,59	0,00%	-	-	-	
12.6.5	C4819	PISO INTERTRAVADO TIPO TIOULINHO (20X10X6CM) 35MPa, COR CINZA - COMPACTAÇÃO MECANIZADA	M2	2,02	45,42	58,88	118,94	0,00	0,00	2,02	0,00%	-	-	-	
12.7	SISTEMA DE COBERTURA					R\$ 1.903,31				0,00%	R\$ 0,00	R\$ 0,00	R\$ 0,00		

CNPJ: 30.566.030/0001-20
AV. 8 DE NOVEMBRO, ALDEOTA 1378 SALA 2 | JAGUARIBE-CE

Beatriz Amorim Vidal
Engenheira Civil
RNP: 0620401680

LRS CONSTRUÇÃO E SERVIÇOS LTDA

CNPJ: 30.566.030/0001-20
LEANDRO RODRIGUES DA SILVA
Sócio Administrativo
CPF: 077.571.923-40



CONSTRUÇÃO E SERVIÇOS LTDA

Beatriz Amorim Vidal
Secretaria Municipal de Educação
e Cultura - Jaguaribe/CE
PO Box 111 nº 269/2621
CPF: 74.247.003-49

Eng. Civil CRE 1062 841622
RNP: 0620401680

LRS CONSTRUÇÃO E SERVIÇOS LTDA
CNPJ: 30.566.030/0001-20
Beatriz Amorim Vidal
RNP: 0620401680 CPF: 058.346.753-93
ENGENHEIRA CIVIL

LRS		BOLETIM DE MEDIÇÃO										VALORES (R\$)			
		PREFEITURA MUNICIPAL DE JAGUARIBE						MEDIÇÃO Nº 03				CONTRATO: 20.03.04/2023	R\$	764.488,65	
		CONTRATO: 20.03.04/2023						PERÍODO DOS SERVIÇOS:				ADITIVO:	R\$	-	
								15/03/2024 a 18/04/2024				VALOR TOTAL SERV.:	R\$	764.488,65	
								EMISSÃO:				VALOR DA MEDIÇÃO	R\$	36.229,52	
								terça-feira, 23 de abril de 2024				MEDIÇÃO ACUMULADA:	R\$	150.859,14	
												SALDO:	R\$	613.629,51	
OBRA: CONTRATAÇÃO DE EMPRESA PARA CONSTRUÇÃO DE QUADRAS POLIESPORTIVAS NAS LOCALIDADES DE IPIEIRAS E BODE, JUNTO A SECRETARIA EDUCAÇÃO E CULTURA DO MUNICÍPIO DE JAGUARIBE-CE		CONTRATADA: LRS CONSTRUÇÃO E SERVIÇOS LTDA CNPJ: 30.566.030/0001-20													
12.7.1	C0802	COBERTURA C/TELHA ONDULADA DE FIBRO-CIMENTO E= 6mm (CIMADESMAMENTO)	M2	7,04	117,87	149,92	1.052,62	0,00	0,00	7,04	0,00%	-	-	-	
12.7.2	C0773	CHAPIM PRÉ-MOLDADO DE CONCRETO	M2	2,51	108,11	137,14	344,22	0,00	0,00	2,51	0,00%	-	-	-	
12.7.3	C2449	RUPO DE CHAPA GALVANIZADA 26 DESENVOLVIMENTO 33cm	M	7,54	33,01	41,87	315,70	0,00	0,00	7,54	0,00%	-	-	-	
12.7.4	C0662	CALHA DE FIBERGLASS ESP= 2mm DESENVOLVIMENTO 30cm	M	4,14	36,33	46,08	190,77	0,00	0,00	4,14	0,00%	-	-	-	
12.8						ESQUADRIAS	R\$ 2.428,08	0,00%	R\$ 0,00	R\$ 0,00	R\$ 0,00	R\$ 0,00	R\$ 0,00		
12.8.1	100701	PORTA DE FERRO, DE ABRIR, TIPO GRADE COM CHAPA, COM GUARNIÇÕES. AF_12/2019	M2	2,94	553,85	702,58	2.065,53	0,00	0,00	2,94	0,00%	-	-	-	
12.8.2	C1361	FECHADURA COMPLETA PARA PORTA INTERNA	UN	2,00	117,45	148,99	297,90	0,00	0,00	2,00	0,00%	-	-	-	
12.8.3	C0804	COBOGÓ ANTI-CHUVA (30x40)cm C/ARG. CIMENTO E AREIA TRAZO 1:3	M2	0,64	80,64	102,29	65,47	0,00	0,00	0,64	0,00%	-	-	-	
12.9						PINTURAS E ACABAMENTOS	R\$ 1.851,64	0,00%	R\$ 0,00	R\$ 0,00	R\$ 0,00	R\$ 0,00	R\$ 0,00		
12.9.1	88488	APLICAÇÃO MANUAL DE PINTURA COM TINTA LÁTEX ACRÍLICA EM TETO, DUAS DEMÃOS. AF_08/2014	M2	7,59	13,75	17,44	132,37	0,00	0,00	7,59	0,00%	-	-	-	
12.9.2	88489	APLICAÇÃO MANUAL DE PINTURA COM TINTA LÁTEX ACRÍLICA EM PAREDES, DUAS DEMÃOS. AF_06/2014	M2	71,82	12,14	15,40	1.106,03	0,00	0,00	71,82	0,00%	-	-	-	
12.9.3	C1279	ESMALTE DUAS DEMÃOS EM ESQUADRIAS DE FERRO	M2	5,88	36,63	46,47	273,24	0,00	0,00	5,88	0,00%	-	-	-	
12.10						INSTALAÇÕES HIDROBANITÁRIAS	R\$ 10.309,28	0,00%	R\$ 0,00	R\$ 0,00	R\$ 0,00	R\$ 0,00	R\$ 0,00		
12.10.1						INSTALAÇÕES HIDRAULICAS	R\$ 883,08	0,00%	R\$ 0,00	R\$ 0,00	R\$ 0,00	R\$ 0,00	R\$ 0,00		
12.10.1.1	C2615	TUBO PVC SOLD. MARRON D= 20mm (1/2")	M	1,62	5,37	6,81	11,03	0,00	0,00	1,62	0,00%	-	-	-	
12.10.1.2	C2616	TUBO PVC SOLD. MARRON D= 25mm (3/4")	M	15,80	7,28	9,23	145,83	0,00	0,00	15,80	0,00%	-	-	-	
12.10.1.3	C2617	TUBO PVC SOLD. MARRON D= 32mm (1")	M	0,64	11,29	14,32	9,16	0,00	0,00	0,64	0,00%	-	-	-	
12.10.1.4	C2618	TUBO PVC SOLD. MARRON D= 40mm (1 1/4")	M	0,66	16,81	21,32	14,07	0,00	0,00	0,66	0,00%	-	-	-	
12.10.1.5	94703	ADAPTADOR COM FLANGE E ANEL DE VEDAÇÃO, PVC, SOLDÁVEL, DN 25 MM X 3/4", INSTALADO EM RESERVAÇÃO DE ÁGUA DE EDIFICAÇÃO QUE POSSUA RESERVATÓRIO DE FIBRA FIBROCIMENTO FORNECIMENTO E INSTALAÇÃO. AF_06/2016	UN	1,00	20,34	25,80	25,80	0,00	0,00	1,00	0,00%	-	-	-	
12.10.1.6	94704	ADAPTADOR COM FLANGE E ANEL DE VEDAÇÃO, PVC, SOLDÁVEL, DN 32 MM X 1", INSTALADO EM RESERVAÇÃO DE ÁGUA DE EDIFICAÇÃO QUE POSSUA RESERVATÓRIO DE FIBRA FIBROCIMENTO FORNECIMENTO E INSTALAÇÃO. AF_06/2016	UN	1,00	27,20	34,50	34,50	0,00	0,00	1,00	0,00%	-	-	-	
12.10.1.7	C2158	REGISTRO DE GAVETA BRUTO D= 25mm (1")	UN	2,00	55,03	69,81	139,62	0,00	0,00	2,00	0,00%	-	-	-	
12.10.1.8	103941	REGISTRO DE ESPERA, PVC, ROSCÁVEL, COM BORBOLETA, 1/2" - FORNECIMENTO E INSTALAÇÃO. AF_08/2021	UN	1,00	19,95	25,31	25,31	0,00	0,00	1,00	0,00%	-	-	-	
12.10.1.9	103947	BUCHA DE REDUÇÃO, CURTA, PVC, SOLDÁVEL, DN 25 X 20 MM, INSTALADO EM RAMAL OU SUB-RAMAL DE ÁGUA - FORNECIMENTO E INSTALAÇÃO. AF_06/2022	UN	1,00	5,08	6,44	6,44	0,00	0,00	1,00	0,00%	-	-	-	

CNPJ: 30.566.030/0001-20
AV. 8 DE NOVEMBRO, ALDEOTA 1378 SALA 2 | JAGUARIBE-CE

Beatriz Amorim Vidal
Engenheira Civil
RNP: 0620401680

Leandro Rodrigues da Silva
LRS CONSTRUÇÃO E SERVIÇOS LTDA

CNPJ: 30.566.030/0001-20
LEANDRO RODRIGUES DA SILVA
Sócio Administrativo
CPF: 077.571.923-40



CONSTRUÇÃO E SERVIÇOS LTDA

LRS CONSTRUÇÃO E SERVIÇOS LTDA
CNPJ: 30.566.030/0001-20
Beatriz Amorim Vidal
RNP: 0620401680 CPF: 058.308.752-54
ENGENHEIRA CIVIL

Carla S. Oliveira de Souza
Eng. Civil CREA - RJ 341920
RNP: 0620415044



LRS		BOLETIM DE MEDIÇÃO										VALORES (R\$)			
		PREFEITURA MUNICIPAL DE JAGUARIBE										MEDIÇÃO Nº 03		CONTRATO: 20.03.04/2023	R\$
CONTRATO: 20.03.04/2023										PERÍODO DOS SERVIÇOS:		ADITIVO:	R\$	-	
OBRA: CONTRATAÇÃO DE EMPRESA PARA CONSTRUÇÃO DE QUADRAS POLIESPORTIVAS NAS LOCALIDADES DE IPUERIAS E BODE, JUNTO A SECRETARIA EDUCAÇÃO E CULTURA DO MUNICÍPIO DE JAGUARIBE-CE										CONTRATADA: LRS CONSTRUÇÃO E SERVIÇOS LTDA		VALOR TOTAL SERV.	R\$	764.488,65	
										CNPJ: 30.566.030/0001-20		15/03/2024 a 18/04/2024		VALOR DA MEDIÇÃO	R\$
										EMISSÃO:		MEDIÇÃO ACUMULADA:	R\$	150.859,14	
										terça-feira, 23 de abril de 2024		SALDO:	R\$	613.629,51	
12.10.1.10	89499	JOELHO 45 GRAUS, PVC, SOLDÁVEL, DN 25MM, INSTALADO EM RAMAL DE DISTRIBUIÇÃO DE ÁGUA - FORNECIMENTO E INSTALAÇÃO. AF_06/2022	UN	1,00	7,80	9,89	9,89	0,00	0,00	1,00	0,00%	-	-	-	
12.10.1.11	89358	JOELHO 90 GRAUS, PVC, SOLDÁVEL, DN 20MM, INSTALADO EM RAMAL OU SUB-RAMAL DE ÁGUA - FORNECIMENTO E INSTALAÇÃO. AF_06/2022	UN	1,00	6,35	8,05	8,05	0,00	0,00	1,00	0,00%	-	-	-	
12.10.1.12	89362	JOELHO 90 GRAUS, PVC, SOLDÁVEL, DN 25MM, INSTALADO EM RAMAL OU SUB-RAMAL DE ÁGUA - FORNECIMENTO E INSTALAÇÃO. AF_06/2022	UN	1,00	7,57	9,60	9,60	0,00	0,00	1,00	0,00%	-	-	-	
12.10.1.13	89367	JOELHO 90 GRAUS, PVC, SOLDÁVEL, DN 32MM, INSTALADO EM RAMAL OU SUB-RAMAL DE ÁGUA - FORNECIMENTO E INSTALAÇÃO. AF_06/2022	UN	1,00	10,86	13,81	13,81	0,00	0,00	1,00	0,00%	-	-	-	
12.10.1.14	00003515	JOELHO PVC, SOLDÁVEL, COM BUCHA DE LATÃO, 90 GRAUS, 20 MM X 1/2", PARA ÁGUA FRIA PREDIAL	UN	1,00	7,18	9,11	9,11	0,00	0,00	1,00	0,00%	-	-	-	
12.10.1.15	00020147	JOELHO PVC, SOLDÁVEL, COM BUCHA DE LATÃO, 90 GRAUS, 25 MM X 1/2", PARA ÁGUA FRIA PREDIAL	UN	1,00	5,91	7,50	7,50	0,00	0,00	1,00	0,00%	-	-	-	
12.10.1.16	89624	TÊ DE REDUÇÃO, PVC, SOLDÁVEL, DN 40MM X 32MM, INSTALADO EM PIMPAVA DE ÁGUA - FORNECIMENTO E INSTALAÇÃO. AF_06/2022	UN	1,00	16,58	21,03	21,03	0,00	0,00	1,00	0,00%	-	-	-	
12.10.1.17	89440	TÊ, PVC, SOLDÁVEL, DN 25MM, INSTALADO EM RAMAL DE DISTRIBUIÇÃO DE ÁGUA - FORNECIMENTO E INSTALAÇÃO. AF_06/2022	UN	1,00	9,70	12,30	12,30	0,00	0,00	1,00	0,00%	-	-	-	
12.10.2	INSTALAÇÕES SANITÁRIAS					R\$ 6.439,30					0,00%	R\$ 0,00	R\$ 0,00	R\$ 0,00	
12.10.2.1	89711	TUBO PVC, SERIE NORMAL, ESGOTO PREDIAL, DN 40 MM, FORNECIDO E INSTALADO EM RAMAL DE DESCARGA OU RAMAL DE ESGOTO SANITÁRIO. AF_08/2022	M	2,54	17,25	21,88	55,58	0,00	0,00	2,54	0,00%	-	-	-	
12.10.2.2	89798	TUBO PVC, SERIE NORMAL, ESGOTO PREDIAL, DN 50 MM, FORNECIDO E INSTALADO EM PIMPAVA DE ESGOTO SANITÁRIO OU VENTILAÇÃO. AF_08/2022	M	10,94	11,90	15,10	165,19	0,00	0,00	10,94	0,00%	-	-	-	
12.10.2.3	89714	TUBO PVC, SERIE NORMAL, ESGOTO PREDIAL, DN 100 MM, FORNECIDO E INSTALADO EM RAMAL DE DESCARGA OU RAMAL DE ESGOTO SANITÁRIO. AF_08/2022	M	7,64	33,75	42,81	327,07	0,00	0,00	7,64	0,00%	-	-	-	
12.10.2.4	C3986	CAIXA SIFONADA 150X150X50cm COM GRELHA - PADRÃO POPULAR	UN	2,00	47,09	59,73	119,46	0,00	0,00	2,00	0,00%	-	-	-	
12.10.2.5	C0605	CAIXA DE INSPEÇÃO EM ALVENARIA - 1/2 TIXOLO COMUM	M2	1,00	151,11	191,68	191,68	0,00	0,00	1,00	0,00%	-	-	-	
12.10.2.6	89726	JOELHO 45 GRAUS, PVC, SERIE NORMAL, ESGOTO PREDIAL, DN 40 MM, JUNTA SOLDÁVEL, FORNECIDO E INSTALADO EM RAMAL DE DESCARGA OU RAMAL DE ESGOTO SANITÁRIO. AF_08/2022	UN	2,00	7,52	9,54	19,08	0,00	0,00	2,00	0,00%	-	-	-	
12.10.2.7	89724	JOELHO 90 GRAUS, PVC, SERIE NORMAL, ESGOTO PREDIAL, DN 40 MM, JUNTA SOLDÁVEL, FORNECIDO E INSTALADO EM RAMAL DE DESCARGA OU RAMAL DE ESGOTO SANITÁRIO. AF_08/2022	UN	4,00	10,35	13,13	52,52	0,00	0,00	4,00	0,00%	-	-	-	

CNPJ: 30.566.030/0001-20
AV. 8 DE NOVEMBRO, ALDEOTA 1378 SALA 2 | JAGUARIBE CE

Beatriz Amorim Vidal
Engenheira Civil
RNP: 0620401680

Leandro Rodrigues da Silva
LRS CONSTRUÇÃO E SERVIÇOS LTDA
 CNPJ: 30.566.030/0001-20
LEANDRO RODRIGUES DA SILVA
 Sócio Administrativo
 CPF: 077.571.923-40



LRS CONSTRUÇÃO E SERVIÇOS LTDA

Beatriz Amorim Vidal
LRS CONSTRUÇÃO E SERVIÇOS LTDA
 CNPJ: 30.566.030/0001-20
 Beatriz Amorim Vidal
 RNP: 0620401680 CPF: 059.336.753-07

Eng. Civil CREA: CE 341229
 RNP: 010510844

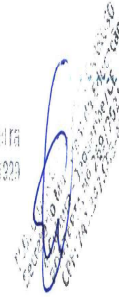

LRS		BOLETIM DE MEDIÇÃO										VALORES (R\$)			
		PREFEITURA MUNICIPAL DE JAGUARIBE					MEDIÇÃO Nº 03					CONTRATO: 20.03.04/2023	R\$	764.488,65	
		CONTRATO: 20.03.04/2023					PERÍODO DOS SERVIÇOS:					ADITIVO:	R\$	-	
							15/03/2024 a 18/04/2024					VALOR TOTAL SERV.:	R\$	764.488,65	
							EMISSÃO:					VALOR DA MEDIÇÃO	R\$	36.229,52	
							terça-feira, 23 de abril de 2024					MEDIÇÃO ACUMULADA:	R\$	150.859,14	
												SALDO:	R\$	613.629,51	
12.10.2.8	89601	JOELHO 90 GRAUS, PVC, SERIE NORMAL, ESGOTO PREDIAL, DN 50 MM, JUNTA ELÁSTICA, FORNECIDO E INSTALADO EM PRIMADA DE ESGOTO SANITÁRIO OU VENTILAÇÃO. AF_08/2022	UN	6,00	9,89	12,55	73,30	0,00	0,00	6,00	0,00%	-	-	-	
12.10.2.9	89744	JOELHO 90 GRAUS, PVC, SERIE NORMAL, ESGOTO PREDIAL, DN 100 MM, JUNTA ELÁSTICA, FORNECIDO E INSTALADO EM RAMAL DE DESCARGA OU RAMAL DE ESGOTO SANITÁRIO. AF_08/2022	UN	1,00	27,40	34,76	34,76	0,00	0,00	1,00	0,00%	-	-	-	
12.10.2.10	00003659	JUNÇÃO SIMPLES, PVC, DN 100 X 50 MM, SERIE NORMAL PARA ESGOTO PREDIAL	UN	2,00	17,65	23,39	44,78	0,00	0,00	2,00	0,00%	-	-	-	
12.10.2.11	C1761	LUVA SIMPLES PVC BRANCO P/ESGOTO 50mm (2")	UN	8,00	8,60	10,91	87,28	0,00	0,00	8,00	0,00%	-	-	-	
12.10.2.12	C1758	LUVA SIMPLES PVC BRANCO P/ESGOTO 100mm (4")	UN	4,00	18,07	22,92	91,68	0,00	0,00	4,00	0,00%	-	-	-	
12.10.2.13	89625	TE, PVC, SERIE NORMAL, ESGOTO PREDIAL, DN 50 X 50 MM, JUNTA ELÁSTICA, FORNECIDO E INSTALADO EM PRIMADA DE ESGOTO SANITÁRIO OU VENTILAÇÃO. AF_08/2022	UN	2,00	18,25	23,15	46,30	0,00	0,00	2,00	0,00%	-	-	-	
12.10.2.14	89796	TE, PVC, SERIE NORMAL, ESGOTO PREDIAL, DN 100 X 100 MM, JUNTA ELÁSTICA, FORNECIDO E INSTALADO EM RAMAL DE DESCARGA OU RAMAL DE ESGOTO SANITÁRIO. AF_08/2022	UN	1,00	43,69	55,42	55,42	0,00	0,00	1,00	0,00%	-	-	-	
12.10.2.15	C2832	POSSA SÉPTICA E SUMIDOURO EM ALVIVARA	UN	1,00	3.996,44	5.069,48	5.069,48	0,00	0,00	1,00	0,00%	-	-	-	
12.10.3 LOUÇAS METALIS E ACESSÓRIOS						R\$ 3.400,62					0,00%	R\$ 0,00	R\$ 0,00	R\$ 0,00	
12.10.3.1	102605	CADA D'ÁGUA EM POLIETILENO, 500 LITROS - FORNECIMENTO E INSTALAÇÃO. AF_06/2021	UN	1,00	276,31	350,50	350,50	0,00	0,00	1,00	0,00%	-	-	-	
12.10.3.2	C0348	BACIA DE LOUÇA BRANCA C/CADA ACOPLADA	UN	2,00	719,19	912,29	1.824,58	0,00	0,00	2,00	0,00%	-	-	-	
12.10.3.3	100949	ASSENTO SANITÁRIO CONVENCIONAL - FORNECIMENTO E INSTALAÇÃO. AF_01/2020	UN	2,00	43,50	55,18	110,36	0,00	0,00	2,00	0,00%	-	-	-	
12.10.3.4	C1619	LAVATÓRIO DE LOUÇA BRANCA S/COLUNA C/TORNEIRA E ACESSÓRIOS	UN	2,00	439,57	557,59	1.115,18	0,00	0,00	2,00	0,00%	-	-	-	
12.11 SERVIÇOS FINAIS						R\$ 101,86					0,00%	R\$ 0,00	R\$ 0,00	R\$ 0,00	
12.11.1	C1628	LIMPEZA GERAL	M2	7,59	10,55	13,38	101,85	0,00	0,00	7,59	0,00%	-	-	-	
13 DIVERSOS						R\$ 10.846,37					0,00%	R\$ 0,00	R\$ 0,00	R\$ 0,00	
13.1	C1349	CONJUNTO PARA FUTSAL COM TRAVES OFICIAIS DE 3,00 X 2,00 M EM TUBO DE AÇO GALVANIZADO 3" COM REQUADRO EM TUBO DE 1", PINTURA EM PRIMER COM TINTA ESMALTE SINTÉTICO E REDES	□	1,00	3.401,27	4.314,51	4.314,51	0,00	0,00	1,00	0,00%	-	-	-	
13.2	C1351	CONJUNTO PARA QUADRA DE VOLEI OFICIAL COM POSTES EM TUBO DE AÇO GALVANIZADO 3", H = 2,55 CM, PINTURA EM TINTA ESMALTE SINTÉTICO, REDE DE NYLON COM 2 MM, MALHA 10 X 10 CM E ANTENAS OFICIAIS	□	1,00	2.064,07	2.619,29	2.619,29	0,00	0,00	1,00	0,00%	-	-	-	

Beatriz Amorim Vidal
 Engenheira Civil
 RNP: 0620401680

LRS		BOLETIM DE MEDIÇÃO										VALORES (R\$)		
		PREFEITURA MUNICIPAL DE JAGUARIBE					MEDIÇÃO Nº 03					CONTRATO: 20.03.04/2023	R\$	764.488,65
		CONTRATO: 20.03.04/2023					PERÍODO DOS SERVIÇOS:					ADITIVO:	R\$	-
							15/03/2024 a 18/04/2024					VALOR TOTAL SERV.	R\$	764.488,65
							EMISSÃO:					VALOR DA MEDIÇÃO	R\$	36.229,52
							terça-feira, 23 de abril de 2024					MEDIÇÃO ACUMULADA:	R\$	150.859,14
												SALDO:	R\$	613.629,51
13.3	C1347	CONJUNTO PARA BASQUETE COM TABELAS EM COMPENSADO NAVAL, MODELO OFICIAL, 1,05X1,80M, ESP. 18MM, COMPLETO, INCLUSIVE ESTRUTURA EM TUBOS DE AÇO GALVANIZADO DE 4" E DE 1", ACABAMENTO EM MASSA PLÁSTICA, PRIMEIRA TINTA ESMALTE SINTÉTICO, COM REFORÇO TIPO MÃO FRANCESA, AVANÇO LIVRE DE 2,30M	C1	1,00	3.086,14	3.914,77	3.914,77	0,00	0,00	1,00	0,00%			
14	SERVIÇOS FINAIS						R\$ 881,80				0,00%	R\$ 0,00	R\$ 0,00	R\$ 0,00
14.1	C3447	LIMPEZA DE PISO EM ÁREA URBANIZADA	M2	616,64	1,13	1,43	881,80	0,00	0,00	616,64	0,00%			
		CONSTRUÇÃO DA QUADRA POLIESPORTIVA COM BANHEIRO - SÍTIO IPUERAS					VALOR ORÇAMENTO C/ BDI: R\$ 370.393,09	VALOR MEDIÇÃO C/ BDI: R\$ 26.650,68	PERÍODO: 7,20%	TOTAL GERAL DO BOLETIM C/ BDI (26,89%) R\$		R\$ 36.229,52	R\$ 114.629,62	R\$ 150.859,14
		CONSTRUÇÃO DA QUADRA POLIESPORTIVA COM BANHEIRO - SÍTIO BODE					VALOR ORÇAMENTO C/ BDI: R\$ 394.095,56	VALOR MEDIÇÃO C/ BDI: R\$ 9.578,84	PERÍODO: 2,43%	PORC. GERAL DOS SERV/CONCLUIDOS		4,74%	14,99%	19,73%
		VALOR TOTAL C/ BDI					R\$ 764.488,65	R\$ 36.229,52	PERÍODO: 4,74%	(SESENTA MIL SEISCENTOS E SETENTA E UM REAIS E VINTE CENTAVOS)				

LRS CONSTRUÇÃO E SERVIÇOS LTDA
 CNPJ: 30.566.030/0001-20
LEANDRO RODRIGUES DA SILVA
 Sócio Administrativo
 CPF: 077.571.923-40

LRS CONSTRUÇÃO E SERVIÇOS LTDA
 CNPJ: 30.566.030/0001-20
 Beatriz Amorim Vidal
 RNP: 0620401680 CPF: 058.346.753-95
 ENGENHEIRA CIVIL

YURI GONCALVES DE SA
 Eng. Civil CREA/CE 341920
 RNP: 0610515844

 R. J. D. ... e BARROSO
 Secret. de ...
 e Cultura de Jaguaribe/CE
 P.O. Box 2.291/2021
 CEP: 55.703-49

DOC ou TED Eletrônico

Debitado

Agência 2199-7
Conta corrente 23351-X FME JAGUARIBE - FEB

Creditado

Banco 104 CAIXA ECONOMICA FEDERAL
Agência (sem DV) 1960 ICO
Conta corrente (com DV) 23075
CNPJ 30.566.030/0001-20
Nome favorecido LRS COMERCIO E SERVICOS LTDA
Finalidade CREDITO EM CONTA
Número documento 42.603
Valor 35.142,63
Destinação 0
Data transferência 26/04/2024
"C" - CNPJ diferente
Autenticação SISBB 9B5252036D0C1B47

Assinada por	JE790331 FRANCISCO ELDER CAVALCANTE BARROSO	26/04/2024 12:14:22
	JE689885 IVONETE SALDANHA DA SILVA	26/04/2024 12:41:16

Transação efetuada com sucesso.

Transação efetuada com sucesso por: JE689885 IVONETE SALDANHA DA SILVA.



TED

G3322612090525811
26/04/2024 12:14:25

Debitado

Agência	2199-7
Conta corrente	23351-X FME JAGUARIBE - FEB

Creditado

Banco	104 CAIXA ECONOMICA FEDERAL
Agência (sem DV)	1960 ICO
Conta corrente (com DV)	23075
Conta Pagamento	0000
CNPJ	30.566.030/0001-20
Nome favorecido	LRS COMERCIO E SERVICOS LTDA
Finalidade	CREDITO EM CONTA
Valor	35.142,63
Data transferência	26/04/2024

"C" - CNPJ diferente

Transação registrada como pendente por insuficiência de assinaturas.

Pendência número: **323754523**.

Usuário: JE790331 FRANCISCO ELDER CAVALCANTE BARROSO.

	ESTADO DO CEARA				Nota Nº	
	PREFEITURA MUNICIPAL DE JAGUARIBE				000000168	
	SEC. DO PLANEJAMENTO E GESTÃO - SEPLAG				SÉRIE	
ELETRÔNICA						
NOTA FISCAL ELETRÔNICA DE PRESTAÇÃO DE SERVIÇOS						
Data de Geração	23/04/2024	Competência	ABR/2024	Nº da NFS-e Substituída	0	
Nº do RPS	0	Local da Prestação	JAGUARIBE-CE	Optante do Simples	SIM	
DADOS DO PRESTADOR DO SERVIÇO						
Razão Social	LRS CONSTRUCAO E SERVICOS LTDA					
Nome Fantasia	LRS CONSTRUCAO E SERVICOS					
Endereço	RUA SAVINO BARREIRA, 316 A - CENTRO					
CPF/CNPJ	30.566.030/0001-20	Insc. Municipal	859648	UF	CE	Insc. Estadual
Cidade	JAGUARIBE	C.E.P	63475000	Comp.		Telefone
DADOS DO TOMADOR DO SERVIÇO						
Razão Social	PREFEITURA MUNICIPAL DE JAGUARIBE			E-mail	gabinete@jaguaribe.ce.gov.br	
Endereço	PRA SENADOR FERNANDES TAVORA, SN CENTRO 63475000 JAGUARIBE-CE					
CPF/CNPJ	07.443.708/0001-66	Insc. Municipal	0	Insc. Estadual		Telefone
						(88) 3522-1092
DESCRIÇÃO DOS SERVIÇOS						
PAGAMENTO REFERENTE DA 3ª MEDIÇÃO DA CONSTRUÇÃO DE QUADRAS POLIESPORTIVAS NAS LOCALIDADES DE IPEUEIRAS E BODE JUNTO A SECRETARIA DE EDUCAÇÃO E CULTURA DO MUNICIPIO DE JAGUARIBE-CE BASE DE CALCULO ISS: 60% = 21.737,71 x ALIQUOTA ISS : (5%) = 1.086,89 CNO: 90.017.75568/78 CONFORME CONTRATO DE Nº 20.03.04/2023						
CODIGO DA ATIVIDADE/SERVIÇO						
702 / 429950100 - Construção de instalações esportivas e recreativas						
INFORMAÇÕES PARA SERVIÇOS DE CONSTRUÇÃO CIVIL						
CODIGO DA OBRA			ART DA OBRA			
TRIBUTOS FEDERAIS						
PIS	0,00	COFINS	0,00	INSS	0,00	CSLL
						IRRF
						0,00
VALORES DO PRESTADOR		INFORMAÇÕES DA OPERAÇÃO		CÁLCULO DO ISS		
Valor dos Serviços	36.229,52	Natureza da Operação		Valor dos Serviços	36.229,52	
(-) Desconto Incondicionado	0,00	Tributada no Município		(-) Dedução permitida em lei	14.491,80	
(-) Desconto condicionado	0,00	Regime Especial de Tributação		(-) Desconto Incondicionado	0,00	
(-) Retenções Federais	0,00	0-Nenhum		Base de Cálculo	21.737,72	
Outras Retenções	0,00	Código de Validação/Link		(X) Alíquota do ISS	5,0000 %	
(-) ISS Retido	1.086,89	j9a8ybt14mn5ewpki3hq7crozxs		ISS a Reter	(X) Sim () Não	
(=) Valor Líquido	35.142,63	https://www.jaguaribe.ce.gov.br		(=) Valor do ISS	1.086,89	
INFORMAÇÕES ADICIONAIS						
DADOS BANCARIOS: BANCO CAIXA AG: 1960 OP: 003 C/C: 2307-5						
OUTRAS INFORMAÇÕES						
Impressa em: 23/04/24 15:51 Hora da emissão: 15:48:55						

FCO SERRA CAVALCANTE BARROSO
 Secretário Municipal de Educação
 Portaria nº 289/2021
 CPF: 745.347.003-49

PREFEITURA MUNICIPAL DE JAGUARIBE
 Attesto
 A nota fiscal eletrônica em que os serviços referidos são devidos em nome do Município de Jaguaribe em 23/04/2024.



CONSTRUÇÃO E SERVIÇOS LTDA

	BOLETIM DE MEDIÇÃO	
	PREFEITURA MUNICIPAL DE JAGUARIBE	MEDIÇÃO N° 03
	CONTRATO: 20.03.04/2023	PERÍODO DOS SERVIÇOS: 15/03/2024 a 18/04/2024
OBRA: CONTRATAÇÃO DE EMPRESA PARA CONSTRUÇÃO DE QUADRAS POLIESPORTIVAS NAS LOCALIDADES DE IPUEIRAS E BODE, JUNTO A SECRETARIA EDUCAÇÃO E CULTURA DO MUNICÍPIO DE JAGUARIBE-CE		EMISSÃO: terça-feira, 23 de abril de 2024
CONTRATADA: LRS CONSTRUÇÃO E SERVIÇOS LTDA CNPJ: 30.566.030/0001-20		

MEMÓRIA DE CÁLCULO - QUANTITATIVOS

CONSTRUÇÃO DA QUADRA POLIESPORTIVA COM BANHEIRO - SÍTIO IPUEIRAS

3.5. C3146 COMPACTAÇÃO DE ATERROS 100% P.N (M3)

VOLUME DE ATERRO OBTIDO NO CIVIL 3D	105,95	QTD 105,95
		105,95

8.9. C4819 PISO INTERTRAVADO TIPO TJOLINHO (20X10X6)CM 35MPA, COR CINZA - COMPACTAÇÃO MECANIZADA (M2)

EXECUÇÃO DE PASSEIO AO REDOR DA QUADRA = ÁREA DE PASSEIO	$(32,8*1,2*2)+(16,4*1,2*2)$	QTD 118,07
		118,07

8.10. C0365 BANQUETA/ MEIO FIO DE CONCRETO MOLDADO NO LOCAL (M)

PERIMETRO EXTERNO DA CALÇADA	32,8+32,8+18,8+18,8	QTD 103,20
		103,20

11.3. C4765 ATERRAMENTO COMPLETO C/ HASTE COPPERWELD 5/8"X 2.40M (UN)

QUANTIDADE	4	QTD 4,00
		4,00

11.4. C2072 QUADRO DE DISTRIBUIÇÃO DE LUZ SOBREPOR ATÉ 12 DIVISÕES 255X315X135mm, C/BARRAMENTO (UN)

QUANTIDADE	1	QTD 1,00
		1,00

11.8. C1196 ELETRODUTO PVC ROSC.INCL.CONEXÕES D= 25mm (3/4") (M)

VIDE PROJETO ELÉTRICO	61,76	QTD 61,76
		61,76

11.9. C1197 ELETRODUTO PVC ROSC.INCL.CONEXÕES D= 32mm (1") (M)

VIDE PROJETO ELÉTRICO	63,08	QTD 63,08
		63,08

11.10. C1199 ELETRODUTO PVC ROSC.INCL.CONEXÕES D= 50mm (1 1/2") (M)

VIDE PROJETO ELÉTRICO	9,44	QTD 9,44
		9,44

11.11. 91855 ELETRODUTO FLEXÍVEL CORRUGADO REFORÇADO, PVC, DN 25 MM (3/4"), PARA CIRCUITOS TERMINAIS, INSTALADO EM PAREDE - FORNECIMENTO E INSTALAÇÃO. AF_12/2015 (M)

VIDE PROJETO ELÉTRICO	11,69	QTD 11,69
		11,69

11.12. C0534 CABO ISOLADO PVC 750V 4MM2 (M)

PORJETO ELÉTRICO	198,8+198,8+118,4	QTD 516,00
		516,00

FCO. BILACAY VIEIRA RODRIGUES
Sociedade Administrativa
E CULTURA DO MUNICÍPIO DE JAGUARIBE
POSTARIA 40.923.004/CE
CPF: 743.347.603-49

LRS CONSTRUÇÃO E SERVIÇOS LTDA
CNPJ: 30.566.030/0001-20
Sócio Administrativo
LEANDRO RODRIGUES DA SILVA
CPF: 077.571.924-10

Ata 001/2024
CNPJ: 30.566.030/0001-20
RNP: 0619315844

Ata 001/2024
CNPJ: 30.566.030/0001-20
RNP: 0619315844



CONSTRUÇÃO E SERVIÇOS LTDA

	BOLETIM DE MEDIÇÃO	
	PREFEITURA MUNICIPAL DE JAGUARIBE	MEDIÇÃO Nº 03
	CONTRATO: 20.03.04/2023	
		PERÍODO DOS SERVIÇOS: 15/03/2024 a 18/04/2024
OBRA: CONTRATAÇÃO DE EMPRESA PARA CONSTRUÇÃO DE QUADRAS POLIESPORTIVAS NAS LOCALIDADES DE IPIUEIRAS E BODE, JUNTO A SECRETARIA EDUCAÇÃO E CULTURA DO MUNICÍPIO DE JAGUARIBE-CE	CONTRATADA: LRS CONSTRUÇÃO E SERVIÇOS LTDA CNPJ: 30.566.030/0001-20	EMISSIONO: terça-feira, 23 de abril de 2024

MEMÓRIA DE CÁLCULO - QUANTITATIVOS

11.13. C0540 CABO ISOLADO PVC 750V 2,5MM2 (M)

		QTD
PROJETO ELÉTRICO	27,6+22,4+20,5+8,1	78,60
		78,60

11.14. C3504 CAIXA ALVENARIA / REBOCO / C/ TAMPA CONCRETO S/ FUNDO DI=30x30x50 cm (UN)

		QTD
QUANTIDADE	7	7,00
		7,00

11.15. C2090 QUADRO P/ MEDIÇÃO EM POSTE DE CONCRETO (UN)

		QTD
QUANTIDADE	1	1,00

12.5.5. C0776 CHAPISCO C/ ARGAMASSA DE CIMENTO E AREIA S/PENEAR TRAÇO 1:3 ESP.= 5mm P/ PAREDE (M2)

		QTD
CHAPISCO = ÁREA DE ALVENARIA * 2	44,71*2	89,42
		89,42

12.5.6. C3028 REBOCO C/ ARGAMASSA DE CIMENTO E AREIA PENEIRADA, TRAÇO 1:3 (M2)

		QTD
REBOCO = ÁREA DE CHAPISCO - ÁREA DE CERÂMICA	25	25,00
		25,00

12.5.7. C3023 EMBOÇO C/ ARGAMASSA DE CIMENTO E AREIA PENEIRADA, TRAÇO 1:3 (M2)

		QTD
EMBOÇO = ÁREA DE CERÂMICA	17,60	17,60
		17,60

CONSTRUÇÃO DA QUADRA POLIESPORTIVA COM BANHEIRO - SÍTIO BODE

2.1. C1937 PLACAS PADRÃO DE OBRA (M2)

		QTD
Área de Placa = comprimento * largura	6	6,00
		6,00

2.2. C4919 LIMPEZA MECANIZADA DE TERRENO COM REMOCAO DE CAMADA VEGETAL, UTILIZANDO TRATOR DE ESTEIRAS (M2)

		QTD
ÁREA DO TERRENO = (COMPRIMENTO + CALÇADA)*(LARGURA + CALÇADA)	616,64	616,64
		616,64

2.3. C2873 LOCAÇÃO DA OBRA COM AUXÍLIO TOPOGRÁFICO (ÁREA ATÉ 5000 M2) (M2)

		QTD
IDEM ITEM ANTERIOR	616,64	616,64
		616,64

3.3. C0928 CORTE E ATERRO COMPENSADO S/CONTROLE DO GRAU DE COMPACTAÇÃO (M3)

		QTD
VOLUME OBTIDO NO CIVIL 3D	201,18	201,18
		201,18

3.4. C2533 TRANSPORTE DE MATERIAL, EXCETO ROCHA EM CAMINHÃO ATÉ 5 KM (M3)

		QTD
VOLUME DE ATERRO OBTIDO NO CIVIL 3D	105,95	105,95
		105,95

FCO. E. DE...
Secretaria de...
R. Curitiba, 110 - Jd. ...
PORTARIA Nº 001/2024
CPF: 743.347.083-37

LRS CONSTRUÇÃO E SERVIÇOS LTDA
CNPJ: 30.566.030/0001-20
Sócio Administrativo
LEANDRO RODRIGUES DA SILVA
CPF: 077.571.923-40

LRS CONSTRUÇÃO E SERVIÇOS LTDA
CNPJ: 30.566.030/0001-20
Beatriz Amorim Vidal
RNP: 0620401080 CPF: 053.246.77-
ENGENHEIRA CIVIL



CONSTRUÇÃO E SERVIÇOS LTDA

	BOLETIM DE MEDIÇÃO	
	PREFEITURA MUNICIPAL DE JAGUARIBE	MEDIÇÃO Nº 03
	CONTRATO: 20.03.04/2023	PERÍODO DOS SERVIÇOS: 15/03/2024 a 18/04/2024
OBRA: CONTRATAÇÃO DE EMPRESA PARA CONSTRUÇÃO DE QUADRAS POLIESPORTIVAS NAS LOCALIDADES DE IPUERBAS E BODE, JUNTO A SECRETARIA EDUCAÇÃO E CULTURA DO MUNICÍPIO DE JAGUARIBE-CE	CONTRATADA: LRS CONSTRUÇÃO E SERVIÇOS LTDA CNPJ: 30.566.030/0001-20	EMISSION: terça-feira, 23 de abril de 2024
MEMÓRIA DE CÁLCULO - QUANTITATIVOS		

3.5. C3146 COMPACTAÇÃO DE ATERROS 100% P.N (M3)

		QTD
VOLUME DE ATERRO OBTIDO NO CIVIL 3D	105,95	105,95
		105,95

3.6. C3209 ESCAVAÇÃO E CARGA DE MATERIAL 2-CAT. (M3)

		QTD
VOLUME DE ATERRO OBTIDO NO CIVIL 3D	105,95	105,95
		105,95

LRS CONSTRUÇÃO E SERVIÇOS LTDA
 CNPJ: 30.566.030/0001-20
LEANDRO RODRIGUES DA SILVA
 Sócio Administrativo
 CPF: 077.571.923-40

Eng. Civil CREA: 02.281.602
 RNP: 0620401680

LRS CONSTRUÇÃO E SERVIÇOS LTDA
 CNPJ: 30.566.030/0001-20
 Beatriz Amorim Vidal
 RNP: 0620401680 CPF: 058.346.753-95
 ENGENHEIRA CIVIL

Eng. Civil CREA: 02.281.602
 RNP: 0620401680



Detalhe da Guia Emitida

Empregador: 30.566.030 **Nome Empregador:** LRS COMERCIO E SERVICOS LTDA **Qtd. Trabalhadores:** 3 **Origem:** Gestão de Guias
Vencimento da Guia: 30/04/2024 **Número da Guia:** 0124042405297907-6 **Emitida por:** 30.566.030/0001-20 - LRS COMERCIO E **Data Emissão:** 24/04/2024 09:28:54 (Brasília)

Relação de Trabalhadores

Comp. Apuração	Comp. Referência	Nome Trabalhador	Matricula	CPF	Categoria	Vencimento	Tipo Depósito	Base Remuneração Total	Valor FGTS na Guia	Juros	Atualiz. Monetária	Multa	Total	
03/2024		ANTONIO RONIO BEZERRA	04866230339101020120240101	048.662.303-39	101	19/04/2024	Mensal	1.985,00	159,60	0,79	0,05	7,98	168,42	
03/2024		FRANCISCO ROMARIO DA SILVA ROLIM	07020382371101020120240101	070.203.823-71	101	19/04/2024	Mensal	1.412,00	112,96	0,56	0,03	5,64	119,19	
03/2024		LUCIANO CAMPOS DIAS	61081816309101020120240101	610.818.163-09	101	19/04/2024	Mensal	1.985,00	159,60	0,79	0,05	7,98	168,42	
							Total do Tomador	Sem Tomador	5.402,00	432,16	2,14	0,13	21,60	456,03
							Total do Estabelecimento	90.017.75568/78	5.402,00	432,16	2,14	0,13	21,60	456,03
								Total da Guia	5.402,00	432,16	2,14	0,13	21,60	456,03

Empregador: 30.566.030 **Nome Empregador:** LRS COMERCIO E SERVICOS LTDA **Qtd. Trabalhadores:** 3 **Origem:** Gestão de Guias
Vencimento da Guia: 30/04/2024 **Número da Guia:** 0124042405297907-6 **Emitida por:** 30.566.030/0001-20 - LRS COMERCIO E **Data Emissão:** 24/04/2024 09:28:54 (Brasil)

Relação de Categorias

Estabelecimento: 90.017.75568/78											
Comp. Apuração	Categoria	Qtd. Trabalhadores	Base Remuneração Total	FGTS Mensal na Guia	FGTS Rescisório na Guia	Ind. Compensatória na Guia	Juros	Atualiz. Monetária	Multa	Total	
13/2024	101	3	5.402,00	432,16	0,00	0,00	2,14	0,13	21,60	456,03	
		Total da Guia	5.402,00	432,16	0,00	0,00	2,14	0,13	21,60	456,03	

Descrição das Categorias

- 101 - Empregado - Geral - Indústria e comércio público da administração direta ou indireta controlada pelo GDT
- 102 - Empregado - Trabalhador rural por prazo certo da Lei 517/1962
- 103 - Empregado - Aprendiz
- 104 - Empregado - Doméstico
- 105 - Empregado - Contrato a termo fixado nos termos da Lei 8.031/1990
- 106 - Trabalhador temporário - Contrato nos termos da Lei 6.918/1974
- 107 - Empregado - Contrato de trabalho Verde e Amarelo - sem acordo para antecipação mensal de multa rescisória de FGTS
- 108 - Empregado - Contrato de trabalho Verde e Amarelo - com acordo para antecipação mensal de multa rescisória de FGTS
- 111 - Empregado - Contrato de trabalho Intermitente
- 201 - Trabalhador em No período
- 202 - Trabalhador em No período
- 203 - Trabalhador em No período
- 204 - Servidor público titular de cargo efetivo empregado no âmbito de Tribunal de Justiça, Conselho de Tr. Juvenil de Cordeiros e membros do Ministério Público
- 205 - Servidor público ocupante de cargo efetivo em comissão
- 206 - Exercência de mandato eletivo
- 207 - Servidor público exercente de mandato eletivo, inclusive com exercício de cargo em comissão
- 208 - Servidor público indicado para conselho ou órgão deliberativo, no âmbito de administração de governo, órgão ou entidade da administração pública
- 209 - Servidor público contratado por tempo determinado, efetivo e regime administrativo especial definido em lei própria
- 210 - Bônus
- 211 - Condição
- 212 - Aluguel público - Outros
- 213 - Servidor público eventual
- 214 - Atividade Juízo, promotoria, promotoria ou oficiais de justiça à disposição do Juízo Eleitoral
- 215 - Auxiliar local
- 401 - Dirigente Sindical - Informação prestada pelo sindicato
- 410 - Trabalhador autônomo em outro órgão ou entidade - Informação prestada pelo conselho de administração
- 501 - Contribuinte de Imposto de Renda - Autônomo em geral, exceto no exercício, em uma das demais categorias de contribuinte individual
- 710 - Contribuinte de Imposto de Renda - Transportador autônomo de passageiros
- 711 - Contribuinte de Imposto de Renda - Transportador autônomo de carga
- 712 - Contribuinte Individual - Diretor não empregado, sem FGTS
- 720 - Contribuinte Individual - Diretor não empregado, sem FGTS
- 730 - Contribuinte Individual - Empregado - Advogado - Membro de conselho de administração de fiscal
- 740 - Contribuinte Individual - Empregado - Advogado - Membro de conselho de administração de fiscal
- 750 - Contribuinte Individual - Transportador cooperado que presta serviços por intermédio de cooperativa de trabalho
- 760 - Contribuinte Individual - Cooperado - Fornecedor de serviços de produção
- 770 - Contribuinte Individual - Cooperado - Fornecedor de serviços de produção
- 780 - Contribuinte Individual - Cooperado - Fornecedor de serviços de produção
- 790 - Contribuinte Individual - Cooperado - Fornecedor de serviços de produção
- 810 - Contribuinte Individual - Membro de conselho de administração de empresa de capital aberto
- 820 - Membro de conselho de administração de empresa de capital aberto
- 830 - Membro de conselho de administração de empresa de capital aberto
- 840 - Participante de curso de formação como etapa de concurso público, sem vínculo de empregatício
- 850 - Atividade profissional em formação que tenha base

Empregador: 30.566.030 **Nome Empregador:** LRS COMERCIO E SERVICOS LTDA **Qtd. Trabalhadores:** 3 **Origem:** Gestão de Guias
Vencimento da Guia: 30/04/2024 **Número da Guia:** 0124042405297907-6 **Emitida por:** 30.566.030/0001-20 - LRS COMERCIO E **Data Emissão:** 24/04/2024 09:28:54 (Brasília)

Relação de Estabelecimentos

Comp. Apuração	Estabelecimento	Qtd. Trabalhadores	Base Remuneração Total	FGTS Mensal na Guia	FGTS Rescisório na Guia	Ind. Compensatória na Guia	Juros	Atualiz. Monetária	Multa	Total
03/2024	90.017.7556878	3	5.402,00	432,16	0,00	0,00	2,14	0,13	21,80	456,03
		Total da Guia	5.402,00	432,16	0,00	0,00	2,14	0,13	21,80	456,03

Detalhe da Guia Emitida

Empregador: 30.566.030 **Nome Empregador:** LRS COMERCIO E SERVICOS LTDA **Qtd. Trabalhadores:** 3 **Origem:** Gestão de Guias
Vencimento da Guia: 30/04/2024 **Número da Guia:** 0124042405297907-6 **Emitida por:** 30.566.030/0001-20 - LRS COMERCIO E **Data Emissão:** 24/04/2024 09:28:54 (Brasília)

Relação de Tipos de Valor

Estabelecimento: 90.017.75568/78

Comp. Apuração	Tipo de Valor	Qtd. Trabalhadores	Base Remuneração Total	FGTS Mensal na Guia	FGTS Rescisório na Guia	Ind. Compensatória na Guia	Juros	Atualiz. Monetária	Multa	Total
03/2024	11 - FGTS mensal	3	5.402,00	432,16	0,00	0,00	2,14	0,13	21,60	456,03
		Total da Guia	5.402,00	432,16	0,00	0,00	2,14	0,13	21,60	456,03



Detalhe da Guia Emitida

Empregador: 30.566.030 Nome Empregador: LRS COMERCIO E SERVICOS LTDA Qtd. Trabalhadores: 3 Origem: Gestão de Guias
Vencimento da Guia: 30/04/2024 Número da Guia: 0124042405297907-6 Emitida por: 30.566.030/0001-20 - LRS COMERCIO E Data Emissão: 24/04/2024 09:28:54 (Brasília)

Relação de Tomadores de Serviço

Tomador: Sem Tomador

Comp. Apuração	Qtd. Trabalhadores	Base Remuneração Total	FGTS Mensal na Guia	FGTS Rescisório na Guia	Ind. Compensatória na Guia	Juros	Atualiz. Monetária	Multa	Total
03/2024	3	5.402,00	432,16	0,00	0,00	2,14	0,13	21,80	456,03
	Total da Guia	5.402,00	432,16	0,00	0,00	2,14	0,13	21,80	456,03



GFD - Guia do FGTS Digital

CPF/CNPJ do Empregador 30.566.030	Nome/Razão Social do Empregador LRS COMERCIO E SERVICOS LTDA
--------------------------------------	---

Núm. de Pág. 1	Identificador 0124042405297907-6	Tag 24/04/2024 09:28	Pagar este documento até 30/04/2024 às 21:59:59 (Brasília)
-------------------	-------------------------------------	-------------------------	---

Observações	Valor a recolher 456,03
-------------	-----------------------------------

Composição do Documento

Competência	Quantidade Trabalhadores	FGTS Mensal	FGTS Rescisório	Indenização Compensatória	Encargos FGTS	Total
03/2024	3	432,16	0,00	0,00	23,87	456,03
Total Geral:		432,16	0,00	0,00	23,87	456,03

Data de geração da Guia: 24/04/2024 às 09:28:54 - Página 1/1
O detalhamento da guia pode ser consultado através do endereço <https://fgtsdigital.sistema.gov.br>



MINISTÉRIO DO
TRABALHO
E EMPREGO



PIX Cópia e Cola:

0002010101122600014br.gov.beb.plx7569plx-groode.caixa.gov.br/api/v3/obv/b214c4745fa544e5a6b6091234db0c5204000053039865002885923CAIXA ECONOMICA FEDERAL60088ram111e02070503***6304AD97

Payload Location:

plx-groode.caixa.gov.br/api/v2/cobv/b214c4745fa544e5a6b6091234db0c

NU

Comprovante de transferência

24 ABR 2024 - 11:02:40

Valor R\$ 456,03

Tipo de transferência Pix

Destino

Nome CAIXA ECONOMICA FEDERAL

CNPJ 00.360.306/0001-04

Chave Pix c75e4ec5-98b1-4240-a2f2-3672b7fa55c1

Instituição CAIXA ECONOMICA FEDERAL

Agência 0647

Conta 9839000537900360205-5

Tipo de conta Conta corrente

Dados gerais do pagamento

Identificador 60749278c8c642219236fbc73b62052a

Vencimento 30/04/2024

Expiração 30/04/2024 23:59:59

Valor original R\$ 456,03

Nome do devedor LRS COMERCIO E SERVICOS LTDA

CNPJ do devedor 30.566.030/0001-20

Origem

Nome Muniz Monteiro Albuquerque

Instituição NU PAGAMENTOS - IP

Agência 0001

Conta 39890165-6

CPF --.515.143--

Dados do receptor

Nome CAIXA ECONOMICA FEDERAL

CNPJ 00.360.306/0001-04

Logradouro SBS QUADRA K LT 3/4

Cidade Brasília

UF DF

CEP 70092900

Informações adicionais

IDENTIFICADOR GFD 0124042405297907-6

TAG 24/04/2024 09:28

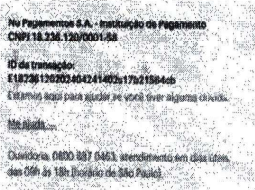

Folha de Pagamento

Folha: 1 de 1

Empresa: LRS CONSTRUCAO E SERVICOS LTDA - CNPJ: 30.566.030/0001-20

Fortes Pessoal

Mês/Ano: 03/2024

Emissão: 02/04/2024

Tomador: CONST DE QUADRAS POLIESPORTIVA NA LOCALI - CEI: 9001775568/78

Lotação: Obra: QUADRAS SIT IPUEIRAS E BODE

Código	Empregado	Evento	Referência	Provento	Desconto
000047	ANTONIO RONIO BEZERRA				
	Cargo: PEDREIRO				
		011 Salário-Base	30 dia(s)	1.995,00	
		310 INSS	9%		158,37
				1.995,00	158,37
			FGTS: 159,60	Líquido a receber:	1.836,63

Data: / / Assinatura:

Antonio Ronio Bezerra

Admissão	Dep.	Filhos	Hr/mês	Sal. Cont.	BC-INSS	BC-FGTS
02/01/2024	0	0	220:00	1.995,00	1.995,00	1.995,00

000045 FRANCISCO ROMARIO DA SILVA ROLIM

Cargo: SERVENTE

		010 Salário-Família	1 cota(s)	62,04	
		011 Salário-Base	30 dia(s)	1.412,00	
		310 INSS	7,5%		105,90
				1.474,04	105,90
			FGTS: 112,96	Líquido a receber:	1.368,14

Data: / / Assinatura:

Francisco Romário da Silva Rolim

Admissão	Dep.	Filhos	Hr/mês	Sal. Cont.	BC-INSS	BC-FGTS
02/01/2024	1	1	220:00	1.412,00	1.412,00	1.412,00

000048 LUCIANO CAMPOS DIAS

Cargo: PEDREIRO

		011 Salário-Base	30 dia(s)	1.995,00	
		310 INSS	9%		158,37
				1.995,00	158,37
			FGTS: 159,60	Líquido a receber:	1.836,63

Data: / / Assinatura:

Luciano Campos Dias

Admissão	Dep.	Filhos	Hr/mês	Sal. Cont.	BC-INSS	BC-FGTS
02/01/2024	0	0	220:00	1.995,00	1.995,00	1.995,00

Total Geral (3 empregados)

		010 Salário-Família		62,04	
		011 Salário-Base		5.402,00	
		310 INSS			422,64
				5.464,04	422,64
			FGTS: 432,16	Líquido a receber:	5.041,40
			BC-INSS: 5.402,00	BC-FGTS: 5.402,00	

Fim



Anotação de Responsabilidade Técnica - ART
Lei nº 6.496, de 7 de dezembro de 1977

CREA-CE

ART OBRA / SERVIÇO
Nº CE20241406132

Conselho Regional de Engenharia e Agronomia do Ceará

COMPLEMENTAÇÃO à
CE20231338316

1. Responsável Técnico

BEATRIZ AMORIM VIDAL

Título profissional: **ENGENHEIRA CIVIL**

RNP: **0620401680**

Registro: **356606CE**

Empresa contratada: **LRS CONSTRUÇÃO E SERVIÇOS LTDA**

Registro: **0010475850-CE**

2. Dados do Contrato

Contratante: **PREFEITURA MUNICIPAL DE JAGUARIBE**

CPF/CNPJ: **07.443.708/0001-66**

PRAÇA SENADOR FERNADES TAVORA

Nº: **S/N**

Complemento:

Bairro: **CENTRO**

Cidade: **JAGUARIBE**

UF: **CE**

CEP: **63475000**

Contrato: **20.03.04/2023**

Celebrado em: **28/12/2023**

Valor: **R\$ 764.488,65**

Tipo de contratante: **Pessoa Jurídica de Direito Público**

Ação Institucional: **NENHUMA - NÃO OPTANTE**

3. Dados da Obra/Serviço

SÍTIO IPUEIRA E BODE

Nº: **SN**

Complemento:

Bairro: **ZONA RIURAL**

Cidade: **JAGUARIBE**

UF: **CE**

CEP: **63475000**

Data de Início: **28/12/2023**

Previsão de término: **30/06/2024**

Coordenadas Geográficas: **5.892754, 9.456677**

Finalidade: **Esportivo**

Código: **Não Especificado**

Proprietário: **PREFEITURA MUNICIPAL DE JAGUARIBE**

CPF/CNPJ: **07.443.708/0001-66**

4. Atividade Técnica

16 - Execução	Quantidade	Unidade
49 - Execução de obra > GEOTECNIA E GEOLOGIA DA ENGENHARIA > OBRAS DE TERRA > DE OBRAS DE TERRA > #3.3.1.1 - ESCAVAÇÃO	2,00	un
49 - Execução de obra > ESTRUTURAS > FUNDAÇÕES > DE FUNDAÇÕES SUPERFICIAIS > #2.9.1.1 - EM ALVENARIA DE PEDRA	2,00	un
49 - Execução de obra > GEOTECNIA E GEOLOGIA DA ENGENHARIA > OBRAS DE TERRA > DE OBRAS DE TERRA > #3.3.1.5 - REATERRO	2,00	un

Após a conclusão das atividades técnicas o profissional deve proceder a baixa desta ART

5. Observações

COSTRUÇÃO DE EMPRESA PARA CONSTRUÇÃO DE QUADRAS POLIESPORTIVA NA LOCALIDADES DE IPUEIRAS BODE, JUNTO A SECRETARIA DE EDUCAÇÃO E CULTURA DO MUNICIPIO DE JAGUARIBE CE
Aditivo: 1º TERMO DE ADITIVO DE PRAZO.

6. Declarações

7. Entidade de Classe

NENHUMA - NÃO OPTANTE

8. Assinaturas

Declaro serem verdadeiras as informações acima

_____, de _____ de _____
Local data

BEATRIZ AMORIM VIDAL - CPF: 058.346.753-95

PREFEITURA MUNICIPAL DE JAGUARIBE - CNPJ: 07.443.708/0001-66

9. Informações

* A ART é válida somente quando quitada, mediante apresentação do comprovante do pagamento ou conferência no site do Crea.

10. Valor

Esta ART é isenta de taxa

Registrada em: **23/04/2024**

A autenticidade desta ART pode ser verificada em: <https://crea-ce.sitac.com.br/publico/>, com a chave: 807BB

Impresso em: 23/04/2024 às 16:44:14 por: ip: 187.19.232.38

www.crea.org.br
Tel: (85) 3453-5804

faleconosco@crea.org.br
Fax: (85) 3453-5804

CREA-CE
Conselho Regional de Engenharia e Agronomia do Ceará



REC. ESCRIT. CIVIL/CANTO PARROSO
Secretaria Municipal de Educação
e Cultura - Jaguaribe/CE
P.O. Box 149 - 63475-000
CEP: 63475-000



CONSTRUÇÃO E SERVIÇOS LTDA

REGISTRO FOTOGRÁFICO DOS SERVIÇOS EXECUTADOS

OBJETO: CONTRATAÇÃO DE EMPRESA PARA CONSTRUÇÃO DE QUADRAS POLIESPORTIVAS NAS LOCALIDADES DE IPUERIRAS E BODE, JUNTO A SECRETARIA EDUCAÇÃO E CULTURA DO MUNICÍPIO DE JAGUARIBE-CE

CONTRATO: 20.03.04/2023.

CONTRATADA: LRS CONSTRUÇÃO E SERVIÇOS LTDA – CNPJ Nº 30.566.030/0001-20.

PERÍODO: 15/03/2024 a 18/04/2024

MEDIÇÃO: 3º (TERCEIRO) BOLETIM DE MEDIÇÃO.

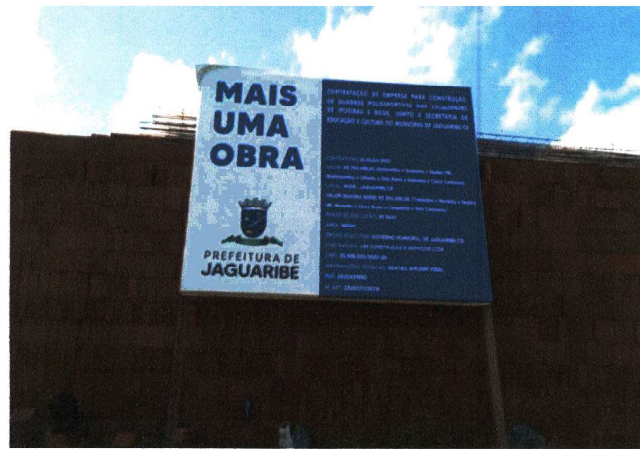

FCO. STENIO CAVY CARTE BARROSO
Secretaria Municipal de Educação e Cultura
Jaguaribe - CE
CPF: 743.347.003-49

Leandro Rodrigues da Silva
LRS CONSTRUÇÃO E SERVIÇOS LTDA
CNPJ: 30.566.030/0001-20
LEANDRO RODRIGUES DA SILVA
Sócio Administrativo
CPF: 077.571.923-40

Beatriz Amorim Vidal
LRS CONSTRUÇÃO E SERVIÇOS LTDA
CNPJ: 30.566.030/0001-20
Beatriz Amorim Vidal
RNP: 0620401680 CPF: 058.346.753-95
ENGENHEIRA CIVIL

Yukio Diogenes Bezerra
Eng. Civil - CREA - CE 341935
RNP: 0618515844

CNPJ: 30.566.030/0001-20
AV. 8 DE NOVEMBRO, ALDEOTA 1378 SALA 2 | JAGUARIBE-CE



CONSTRUÇÃO E SERVIÇOS LTDA

REGISTRO FOTOGRÁFICO DOS SERVIÇOS EXECUTADOS

OBJETO: CONTRATAÇÃO DE EMPRESA PARA CONSTRUÇÃO DE QUADRAS POLIESPORTIVAS NAS LOCALIDADES DE IPEIRAS E BODE, JUNTO A SECRETARIA EDUCAÇÃO E CULTURA DO MUNICÍPIO DE JAGUARIBE-CE

CONTRATO: 20.03.04/2023.

CONTRATADA: LRS CONSTRUÇÃO E SERVIÇOS LTDA – CNPJ Nº 30.566.030/0001-20.

PERÍODO: 15/03/2024 a 18/04/2024

MEDIÇÃO: 3º (TERCEIRO) BOLETIM DE MEDIÇÃO.



Handwritten signature and stamp of Beatriz Amorim Vidal, Engenheira Civil, with CNPJ 30.566.030/0001-20 and CPF 058.346.753-95.

Handwritten signature of Leandro Rodrigues da Silva, Sócio Administrativo, with CNPJ 30.566.030/0001-20 and CPF 077.571.923-40.

Handwritten signature of Beatriz Amorim Vidal, Engenheira Civil, with CNPJ 30.566.030/0001-20, RNP 0620401680, CPF 058.346.753-95.

Handwritten signature and stamp of Leandro Rodrigues da Silva, Sócio Administrativo, with CNPJ 30.566.030/0001-20 and CPF 077.571.923-40.

CNPJ: 30.566.030/0001-20

AV. 8 DE NOVEMBRO, ALDEOTA 1378 SALA 2 | JAGUARIBE-CE



CONSTRUÇÃO E SERVIÇOS LTDA

REGISTRO FOTOGRÁFICO DOS SERVIÇOS EXECUTADOS

OBJETO: CONTRATAÇÃO DE EMPRESA PARA CONSTRUÇÃO DE QUADRAS POLIESPORTIVAS NAS LOCALIDADES DE IPEIRAS E BODE, JUNTO A SECRETARIA EDUCAÇÃO E CULTURA DO MUNICÍPIO DE JAGUARIBE-CE

CONTRATO: 20.03.04/2023.

CONTRATADA: LRS CONSTRUÇÃO E SERVIÇOS LTDA – CNPJ Nº 30.566.030/0001-20.

PERÍODO: 15/03/2024 a 18/04/2024

MEDIÇÃO: 3º (TERCEIRO) BOLETIM DE MEDIÇÃO.



PCD. PABLO CALVO MONTE FALCOSO
Secretário Municipal de Educação
6.ª Câmara Municipal de Jaguaribe/CE
BOLETIM Nº 289/2024
CPF: 43.247.003-49

Leandro Rodrigues da Silva
LRS CONSTRUÇÃO E SERVIÇOS LTDA
CNPJ: 30.566.030/0001-20
LEANDRO RODRIGUES DA SILVA
Sócio Administrativo
CPF: 077.571.923-40

Beatriz Amorim Vidal
LRS CONSTRUÇÃO E SERVIÇOS LTDA
CNPJ: 30.566.030/0001-20
Beatriz Amorim Vidal
RNP: 0620401680 CPF: 058.346.753-95
ENGENHEIRA CIVIL

Yukio Falcão de Menezes
Eng. Civil CREA - CE 341870
RNP: 0518516846

CNPJ: 30.566.030/0001-20

AV. 8 DE NOVEMBRO, ALDEOTA 1378 SALA 2 | JAGUARIBE-CE



CONSTRUÇÃO E SERVIÇOS LTDA

REGISTRO FOTOGRÁFICO DOS SERVIÇOS EXECUTADOS

OBJETO: CONTRATAÇÃO DE EMPRESA PARA CONSTRUÇÃO DE QUADRAS POLIESPORTIVAS NAS LOCALIDADES DE IPEIRAS E BODE, JUNTO A SECRETARIA EDUCAÇÃO E CULTURA DO MUNICÍPIO DE JAGUARIBE-CE

CONTRATO: 20.03.04/2023.

CONTRATADA: LRS CONSTRUÇÃO E SERVIÇOS LTDA – CNPJ Nº 30.566.030/0001-20.

PERÍODO: 15/03/2024 a 18/04/2024

MEDIÇÃO: 3º (TERCEIRO) BOLETIM DE MEDIÇÃO.



Eng. Civil YUKIA GONCALVES BEATRIZ VIAL
Secretaria Municipal de Educação e Cultura
Jaguaribe - CE
RNP: 0620401680 CPF: 058.346.753-95
ROR: 077.743.347/003-49

Leandro Rodrigues da Silva
LRS CONSTRUÇÃO E SERVIÇOS LTDA
CNPJ: 30.566.030/0001-20
LEANDRO RODRIGUES DA SILVA
Sócio Administrativo
CPF: 077.571.923-40

Beatriz Amorim Vial
LRS CONSTRUÇÃO E SERVIÇOS LTDA
CNPJ: 30.566.030/0001-20
Beatriz Amorim Vial
RNP: 0620401680 CPF: 058.346.753-95
ENGENHEIRA CIVIL

Yukia Gonçalves
Eng. Civil CREA - CE 041920
RNE: 0618515844

CNPJ: 30.566.030/0001-20

AV. 8 DE NOVEMBRO, ALDEOTA 1378 SALA 2 | JAGUARIBE-CE



CONSTRUÇÃO E SERVIÇOS LTDA

REGISTRO FOTOGRÁFICO DOS SERVIÇOS EXECUTADOS

OBJETO: CONTRATAÇÃO DE EMPRESA PARA CONSTRUÇÃO DE QUADRAS POLIESPORTIVAS NAS LOCALIDADES DE IPUERIRAS E BODE, JUNTO A SECRETARIA EDUCAÇÃO E CULTURA DO MUNICÍPIO DE JAGUARIBE-CE

CONTRATO: 20.03.04/2023.

CONTRATADA: LRS CONSTRUÇÃO E SERVIÇOS LTDA – CNPJ Nº 30.566.030/0001-20.

PERÍODO: 15/03/2024 a 18/04/2024

MEDIÇÃO: 3º (TERCEIRO) BOLETIM DE MEDIÇÃO.

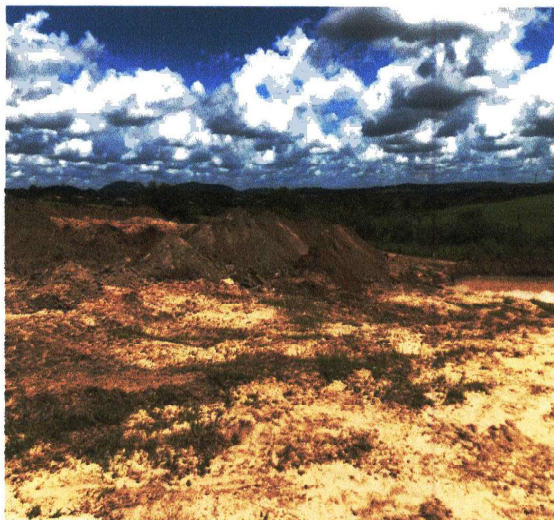

RECIBO DE MEDIÇÃO Nº 03/2024
SECRETARIA DE EDUCAÇÃO E CULTURA
MUNICÍPIO DE JAGUARIBE - CE
CPF: 745.347.003-49

Leandro Rodrigues da Silva
LRS CONSTRUÇÃO E SERVIÇOS LTDA

CNPJ: 30.566.030/0001-20
LEANDRO RODRIGUES DA SILVA
Sócio Administrativo
CPF: 077.571.923-40

Beatriz Amorim Vidal
LRS CONSTRUÇÃO E SERVIÇOS LTDA
CNPJ: 30.566.030/0001-20
RNP: 0620401680 CPF: 058.346.753-95
ENGENHEIRA CIVIL

Eng. Civil CREA - CE 341997
RNP 0618515844

CNPJ: 30.566.030/0001-20

AV. 8 DE NOVEMBRO, ALDEOTA 1378 SALA 2 | JAGUARIBE-CE



CONSTRUÇÃO E SERVIÇOS LTDA

REGISTRO FOTOGRÁFICO DOS SERVIÇOS EXECUTADOS

OBJETO: CONTRATAÇÃO DE EMPRESA PARA CONSTRUÇÃO DE QUADRAS POLIESPORTIVAS NAS LOCALIDADES DE IPUÉIRAS E BODE, JUNTO A SECRETARIA EDUCAÇÃO E CULTURA DO MUNICÍPIO DE JAGUARIBE-CE

CONTRATO: 20.03.04/2023.

CONTRATADA: LRS CONSTRUÇÃO E SERVIÇOS LTDA – CNPJ Nº 30.566.030/0001-20.

PERÍODO: 15/03/2024 a 18/04/2024

MEDIÇÃO: 3º (TERCEIRO) BOLETIM DE MEDIÇÃO.

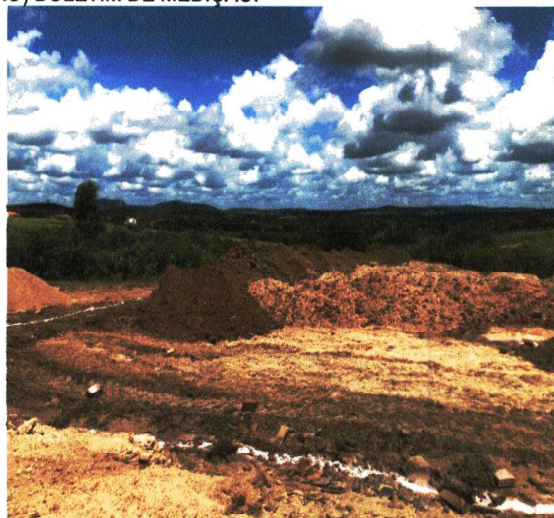

RECIBO Nº 001/2024
Selo do Município de Jaguaribe/CE
P.O. Nº 148/2024
CNPJ: 30.566.030-49

Leandro Rodrigues da Silva
LRS CONSTRUÇÃO E SERVIÇOS LTDA
CNPJ: 30.566.030/0001-20
LEANDRO RODRIGUES DA SILVA
Sócio Administrativo
CPF: 077.571.923-40

Beatriz Amorim Vidal
LRS CONSTRUÇÃO E SERVIÇOS LTDA
CNPJ: 30.566.030/0001-20
Beatriz Amorim Vidal
RNP: 0620401680 CPF: 058.346.753-95
ENGENHEIRA CIVIL

Para o Município de Jaguaribe/CE
Eng. Civil CREA - CE 341905
RNP: 0618515840

CNPJ: 30.566.030/0001-20
AV. 8 DE NOVEMBRO, ALDEOTA 1378 SALA 2 | JAGUARIBE-CE



CONSTRUÇÃO E SERVIÇOS LTDA

REGISTRO FOTOGRÁFICO DOS SERVIÇOS EXECUTADOS

OBJETO: CONTRATAÇÃO DE EMPRESA PARA CONSTRUÇÃO DE QUADRAS POLIESPORTIVAS NAS LOCALIDADES DE IPUÉIRAS E BODE, JUNTO A SECRETARIA EDUCAÇÃO E CULTURA DO MUNICÍPIO DE JAGUARIBE-CE

CONTRATO: 20.03.04/2023.

CONTRATADA: LRS CONSTRUÇÃO E SERVIÇOS LTDA – CNPJ Nº 30.566.030/0001-20.

PERÍODO: 15/03/2024 a 18/04/2024

MEDIÇÃO: 3º (TERCEIRO) BOLETIM DE MEDIÇÃO.



PCO: 2024/002 CNPJ: 30.566.030/0001-20
Sec. Ed. Municipal de Educação
e Cultura - Jaguaribe-CE
PORTARIA Nº 239/2024
DE 12/04/2024

Leandro Rodrigues da Silva
LRS CONSTRUÇÃO E SERVIÇOS LTDA
CNPJ: 30.566.030/0001-20
LEANDRO RODRIGUES DA SILVA
Sócio Administrativo
CPF: 077.571.923-40

Beatriz Amorim Vidal
LRS CONSTRUÇÃO E SERVIÇOS LTDA
CNPJ: 30.566.030/0001-20
Beatriz Amorim Vidal
RNP: 0620401680 CPF: 058.346.753-95
ENGENHEIRA CIVIL

Beatriz Amorim Vidal
RNP: 0620401680
CPF: 058.346.753-95

CNPJ: 30.566.030/0001-20
AV. 8 DE NOVEMBRO, ALDEOTA 1378 SALA 2 | JAGUARIBE-CE



CONSTRUÇÃO E SERVIÇOS LTDA

REGISTRO FOTOGRÁFICO DOS SERVIÇOS EXECUTADOS

OBJETO: CONTRATAÇÃO DE EMPRESA PARA CONSTRUÇÃO DE QUADRAS POLIESPORTIVAS NAS LOCALIDADES DE IPUEIRAS E BODE, JUNTO A SECRETARIA EDUCAÇÃO E CULTURA DO MUNICÍPIO DE JAGUARIBE-CE

CONTRATO: 20.03.04/2023.

CONTRATADA: LRS CONSTRUÇÃO E SERVIÇOS LTDA – CNPJ Nº 30.566.030/0001-20.

PERÍODO: 15/03/2024 a 18/04/2024

MEDIÇÃO: 3º (TERCEIRO) BOLETIM DE MEDIÇÃO.



RECIBO DE MEDIÇÃO
Emissão: 18/04/2024
CNPJ: 30.566.030/0001-20
CPF: 077.571.923-40

Leandro Rodrigues da Silva
LRS CONSTRUÇÃO E SERVIÇOS LTDA
CNPJ: 30.566.030/0001-20
LEANDRO RODRIGUES DA SILVA
Sócio Administrativo
CPF: 077.571.923-40

Beatriz Amorim Vidal
LRS CONSTRUÇÃO E SERVIÇOS LTDA
CNPJ: 30.566.030/0001-20
Beatriz Amorim Vidal
RNP: 0620401680 CPF: 058.346.753-95
ENGENHEIRA CIVIL

[Signature]
LRS CONSTRUÇÃO E SERVIÇOS LTDA
CNPJ: 30.566.030/0001-20

CNPJ: 30.566.030/0001-20
AV. 8 DE NOVEMBRO, ALDEOTA 1378 SALA 2 | JAGUARIBE-CE



CONSTRUÇÃO E SERVIÇOS LTDA

REGISTRO FOTOGRÁFICO DOS SERVIÇOS EXECUTADOS

OBJETO: CONTRATAÇÃO DE EMPRESA PARA CONSTRUÇÃO DE QUADRAS POLIESPORTIVAS NAS LOCALIDADES DE IPUÉIRAS E BODE, JUNTO A SECRETARIA EDUCAÇÃO E CULTURA DO MUNICÍPIO DE JAGUARIBE-CE

CONTRATO: 20.03.04/2023.

CONTRATADA: LRS CONSTRUÇÃO E SERVIÇOS LTDA – CNPJ Nº 30.566.030/0001-20.

PERÍODO: 15/03/2024 a 18/04/2024

MEDIÇÃO: 3º (TERCEIRO) BOLETIM DE MEDIÇÃO.



RECIBO DE RECEBIMENTO DE SERVIÇOS
SECRETARIA MUNICIPAL DE EDUCAÇÃO
MUNICÍPIO DE JAGUARIBE-CE
DATA: 18/04/2024
CPF: 43.357.083-49

Leandro Rodrigues da Silva
LRS CONSTRUÇÃO E SERVIÇOS LTDA
CNPJ: 30.566.030/0001-20
LEANDRO RODRIGUES DA SILVA
Sócio Administrativo
CPF: 077.571.923-40

Beatriz Amorim Vidal
LRS CONSTRUÇÃO E SERVIÇOS LTDA
CNPJ: 30.566.030/0001-20
Beatriz Amorim Vidal
RNP: 0620401680 CPF: 059.346.753-95
ENGENHEIRA CIVIL

Carla Patrícia de Souza
SECRETARIA MUNICIPAL DE EDUCAÇÃO
MUNICÍPIO DE JAGUARIBE-CE
CPF: 051081594-1

CNPJ: 30.566.030/0001-20
AV. 8 DE NOVEMBRO, ALDEOTA 1378 SALA 2 | JAGUARIBE-CE



CONSTRUÇÃO E SERVIÇOS LTDA

REGISTRO FOTOGRÁFICO DOS SERVIÇOS EXECUTADOS

OBJETO: CONTRATAÇÃO DE EMPRESA PARA CONSTRUÇÃO DE QUADRAS POLIESPORTIVAS NAS LOCALIDADES DE IPUÉIRAS E BODE, JUNTO A SECRETARIA EDUCAÇÃO E CULTURA DO MUNICÍPIO DE JAGUARIBE-CE

CONTRATO: 20.03.04/2023.

CONTRATADA: LRS CONSTRUÇÃO E SERVIÇOS LTDA – CNPJ Nº 30.566.030/0001-20.

PERÍODO: 15/03/2024 a 18/04/2024

MEDIÇÃO: 3º (TERCEIRO) BOLETIM DE MEDIÇÃO.



SERVIÇOS EXECUTADOS:

- EXECUÇÃO DE TERRAPLENAGEM

Fls. 02 de 02
Secretaria Municipal de Educação e Cultura - Jaguaribe/CE
POM/2024/259/2024
CPF: 30.566.030/0001-20

Leandro Rodrigues da Silva
LRS CONSTRUÇÃO E SERVIÇOS LTDA

CNPJ: 30.566.030/0001-20
LEANDRO RODRIGUES DA SILVA
Sócio Administrativo
CPF: 077.571.923-40

Beatriz Amorim Vidal
LRS CONSTRUÇÃO E SERVIÇOS LTDA
CNPJ: 30.566.030/0001-20
Beatriz Amorim Vidal
RNP: 0620401680 CPF: 058.346.753-95
ENGENHEIRA CIVIL

Fls. 02 de 02
Secretaria Municipal de Educação e Cultura - Jaguaribe/CE
POM/2024/259/2024
CPF: 30.566.030/0001-20

CNPJ: 30.566.030/0001-20

AV. 8 DE NOVEMBRO, ALDEOTA 1378 SALA 2 | JAGUARIBE-CE



TERMO DE RECEBIMENTO PARCIAL DE OBRA REFERENTE À 3ª MEDIÇÃO

CONTRATAÇÃO DE EMPRESA PARA CONSTRUÇÃO DE QUADRAS POLIESPORTIVAS NAS LOCALIDADES DE IPUEIRAS E BODE, JUNTO A SECRETARIA EDUCAÇÃO E CULTURA DO MUNICÍPIO DE JAGUARIBE-CE

ENDEREÇO: SÍTIO IPUEIRAS E SÍTIO BODE		MUNICÍPIO: JAGUARIBE-CE	
DATA DA VISITA: 23/04/24	FISCAL: YUKIO DIÓGENES BEZERRA		
Nº DO CONTRATO: 20.03.04/2023	CONTRATADA: LRS CONSTRUÇÃO E SERVIÇOS LTDA	PRAZO AO CONTRATO:	
TIPO DE OBRA: CONSTRUÇÃO DA QUADRA POLIESPORTIVA	INÍCIO DA OBRA: 28/12/2023	PREVISÃO/TÉRMINO: 30/06/2024	PRAZO EXECUÇÃO:
DISCRIMINAÇÃO DOS SERVIÇOS % REALIZADOS		PERÍODO	
		15/03/2024 a 18/04/2024	
CONSTRUÇÃO DA QUADRA POLIESPORTIVA COM BANHEIRO - SÍTIO IPUEIRAS	38,14%	QUALIDADES DOS SERVIÇOS	
CONSTRUÇÃO DA QUADRA POLIESPORTIVA COM BANHEIRO - SÍTIO BODE	2,43%	<input checked="" type="checkbox"/> ÓTIMO	<input type="checkbox"/> BOM
		<input type="checkbox"/> REGULAR	<input type="checkbox"/> INSUFICIENTE
		<input type="checkbox"/> MAU	
 Yukio Diógenes Bezerra Eng. Civil CREA - CE 341929 RNP - 0618515648		% TOTAL EXECUTADO DA OBRA:	
		19,73%	

OBSERVAÇÕES: A LIBERAÇÃO DO PAGAMENTO SERÁ FEITO COM BASE NA PLANILHA DE APOSTILAMENTO QUE SEGUIE EM ANEXO.

Jaguaribe - CE, 23 de abril de 2024.

FCO P. DEB. CAVACANHYE BARROSO
 Secretária Municipal da Educação e Cultura
 POK - 04/23/2024
 CF: 74.3347.003-49



CONSTRUÇÃO E SERVIÇOS LTDA

REGISTRO FOTOGRÁFICO DOS SERVIÇOS EXECUTADOS

OBJETO: CONTRATAÇÃO DE EMPRESA PARA CONSTRUÇÃO DE QUADRAS POLIESPORTIVAS NAS LOCALIDADES DE IPEIRAS E BODE, JUNTO A SECRETARIA EDUCAÇÃO E CULTURA DO MUNICÍPIO DE JAGUARIBE-CE

CONTRATO: 20.03.04/2023.

CONTRATADA: LRS CONSTRUÇÃO E SERVIÇOS LTDA – CNPJ Nº 30.566.030/0001-20.

PERÍODO: 15/03/2024 a 18/04/2024

MEDIÇÃO: 3º (TERCEIRO) BOLETIM DE MEDIÇÃO.



Eng. D.R.C. VILMARA FERREIRO
Secretaria Municipal da Educação
e Cultura - Jaguaribe/CE
FONE: (85) 347.2391/2921
CEL: 347.347.903-49

Leandro Rodrigues da Silva
LRS CONSTRUÇÃO E SERVIÇOS LTDA
CNPJ: 30.566.030/0001-20
LEANDRO RODRIGUES DA SILVA
Sócio Administrativo
CPF: 077.571.923-40

Yukio D. Oliveira Costa
Eng. Civil CREA: CE 34192E
RNP: 0518515844

LRS CONSTRUÇÃO E SERVIÇOS LTDA
CNPJ: 30.566.030/0001-20
Beatriz Amorim Vidal
RNP: 0620401680 CPF: 058.246.753-95
ENGENHEIRA CIVIL

CNPJ: 30.566.030/0001-20

AV. 8 DE NOVEMBRO, ALDEOTA 1378 SALA 2 | JAGUARIBE-CE



CONSTRUÇÃO E SERVIÇOS LTDA

REGISTRO FOTOGRÁFICO DOS SERVIÇOS EXECUTADOS

OBJETO: CONTRATAÇÃO DE EMPRESA PARA CONSTRUÇÃO DE QUADRAS POLIESPORTIVAS NAS LOCALIDADES DE IPUERIRAS E BODE, JUNTO A SECRETARIA EDUCAÇÃO E CULTURA DO MUNICÍPIO DE JAGUARIBE-CE

CONTRATO: 20.03.04/2023.

CONTRATADA: LRS CONSTRUÇÃO E SERVIÇOS LTDA – CNPJ Nº 30.566.030/0001-20.

PERÍODO: 15/03/2024 a 18/04/2024

MEDIÇÃO: 3º (TERCEIRO) BOLETIM DE MEDIÇÃO.



Projeto de Engenharia e Arquitetura
Bocaiara - Jaguaribe - CE
P.O. Box 151 - 289 - 2021
CNPJ: 742.247.003-49

Leandro Rodrigues da Silva
LRS CONSTRUÇÃO E SERVIÇOS LTDA

CNPJ: 30.566.030/0001-20

LEANDRO RODRIGUES DA SILVA

Sócio Administrativo

CPF: 077.571.923-40

LRS CONSTRUÇÃO E SERVIÇOS LTDA

CNPJ: 30.566.030/0001-20

Beatriz Amorim Vidal

RNP: 0620401680 CPF: 058.346.753-95

ENGENHEIRA CIVIL

Márcio Diógenes Bezerra
Eng. Civil - CE - 341926
RNP: 0618515844

CNPJ: 30.566.030/0001-20

AV. 8 DE NOVEMBRO, ALDEOTA 1378 SALA 2 | JAGUARIBE-CE



CONSTRUÇÃO E SERVIÇOS LTDA

REGISTRO FOTOGRÁFICO DOS SERVIÇOS EXECUTADOS

OBJETO: CONTRATAÇÃO DE EMPRESA PARA CONSTRUÇÃO DE QUADRAS POLIESPORTIVAS NAS LOCALIDADES DE IPUÉIRAS E BODE, JUNTO A SECRETARIA EDUCAÇÃO E CULTURA DO MUNICÍPIO DE JAGUARIBE-CE

CONTRATO: 20.03.04/2023.

CONTRATADA: LRS CONSTRUÇÃO E SERVIÇOS LTDA – CNPJ Nº 30.566.030/0001-20.

PERÍODO: 15/03/2024 a 18/04/2024

MEDIÇÃO: 3º (TERCEIRO) BOLETIM DE MEDIÇÃO.

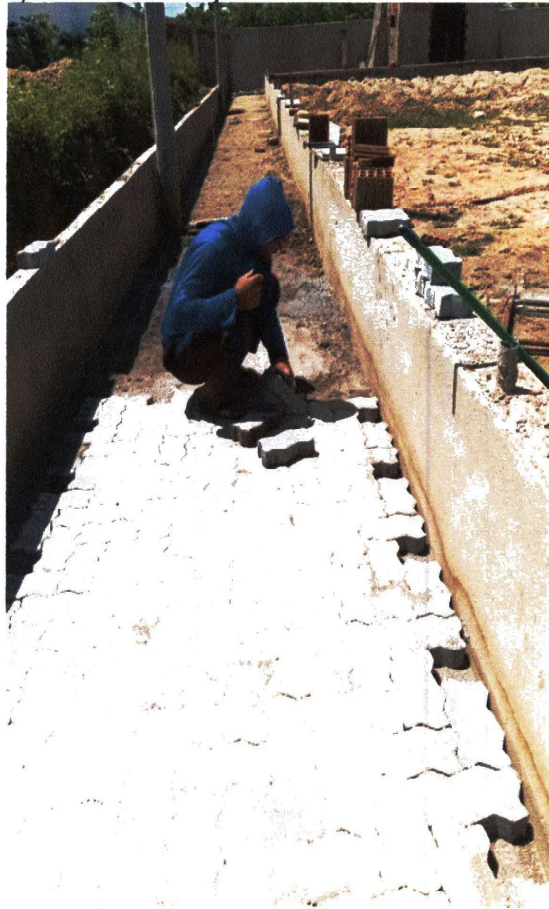

MO. 0108/2024
Secretaria Municipal de Educação e Cultura
P.O. Box 1000, Jaguaribe-CE
CEP: 63211-47.032-49

Leandro Rodrigues da Silva
LRS CONSTRUÇÃO E SERVIÇOS LTDA
CNPJ: 30.566.030/0001-20
LEANDRO RODRIGUES DA SILVA
Sócio Administrativo
CPF: 077.571.923-40

Beatriz Amorim Vidal
LRS CONSTRUÇÃO E SERVIÇOS LTDA
CNPJ: 30.566.030/0001-20
Beatriz Amorim Vidal
RNP: 0620401680 CPF: 058.346.753-95
ENGENHEIRA CIVIL

Yuliane Oliveira da Silva
Eng. Civil CREA - CE 841028
RNP: 8878515844

CNPJ: 30.566.030/0001-20

AV. 8 DE NOVEMBRO, ALDEOTA 1378 SALA 2 | JAGUARIBE-CE



CONSTRUÇÃO E SERVIÇOS LTDA

REGISTRO FOTOGRÁFICO DOS SERVIÇOS EXECUTADOS

OBJETO: CONTRATAÇÃO DE EMPRESA PARA CONSTRUÇÃO DE QUADRAS POLIESPORTIVAS NAS LOCALIDADES DE IPUEIRAS E BODE, JUNTO A SECRETARIA EDUCAÇÃO E CULTURA DO MUNICÍPIO DE JAGUARIBE-CE

CONTRATO: 20.03.04/2023.

CONTRATADA: LRS CONSTRUÇÃO E SERVIÇOS LTDA – CNPJ Nº 30.566.030/0001-20.

PERÍODO: 15/03/2024 a 18/04/2024

MEDIÇÃO: 3º (TERCEIRO) BOLETIM DE MEDIÇÃO.



FCB, P. D. O. S. A. C. O. S. E. E. N. G. E. N. H. E. I. R. O. S. O.
Secretaria Municipal de Educação
P. O. S. T. O. S. T. A. M. E. N. T. O. S. J. A. G. U. A. R. I. B. E. C. E.
C. P. F. 242.347.003-49

Leandro Rodrigues da Silva
LRS CONSTRUÇÃO E SERVIÇOS LTDA
CNPJ: 30.566.030/0001-20
LEANDRO RODRIGUES DA SILVA
Sócio Administrativo
CPF: 077.571.923-40

Beatriz Amorim Vidal
LRS CONSTRUÇÃO E SERVIÇOS LTDA
CNPJ: 30.566.030/0001-20
Beatriz Amorim Vidal
RNP: 0620401680 CPF: 058.346.753-95
ENGENHEIRA CIVIL

Yolke R. Amorim Vidal
Eng. Civil CREA/CE 341074
RNP: 0618515844

CNPJ: 30.566.030/0001-20
AV. 8 DE NOVEMBRO, ALDEOTA 1378 SALA 2 | JAGUARIBE-CE



CONSTRUÇÃO E SERVIÇOS LTDA

REGISTRO FOTOGRÁFICO DOS SERVIÇOS EXECUTADOS

OBJETO: CONTRATAÇÃO DE EMPRESA PARA CONSTRUÇÃO DE QUADRAS POLIESPORTIVAS NAS LOCALIDADES DE IPUERIRAS E BODE, JUNTO A SECRETARIA EDUCAÇÃO E CULTURA DO MUNICÍPIO DE JAGUARIBE-CE

CONTRATO: 20.03.04/2023.

CONTRATADA: LRS CONSTRUÇÃO E SERVIÇOS LTDA – CNPJ Nº 30.566.030/0001-20.

PERÍODO: 15/03/2024 a 18/04/2024

MEDIÇÃO: 3º (TERCEIRO) BOLETIM DE MEDIÇÃO.

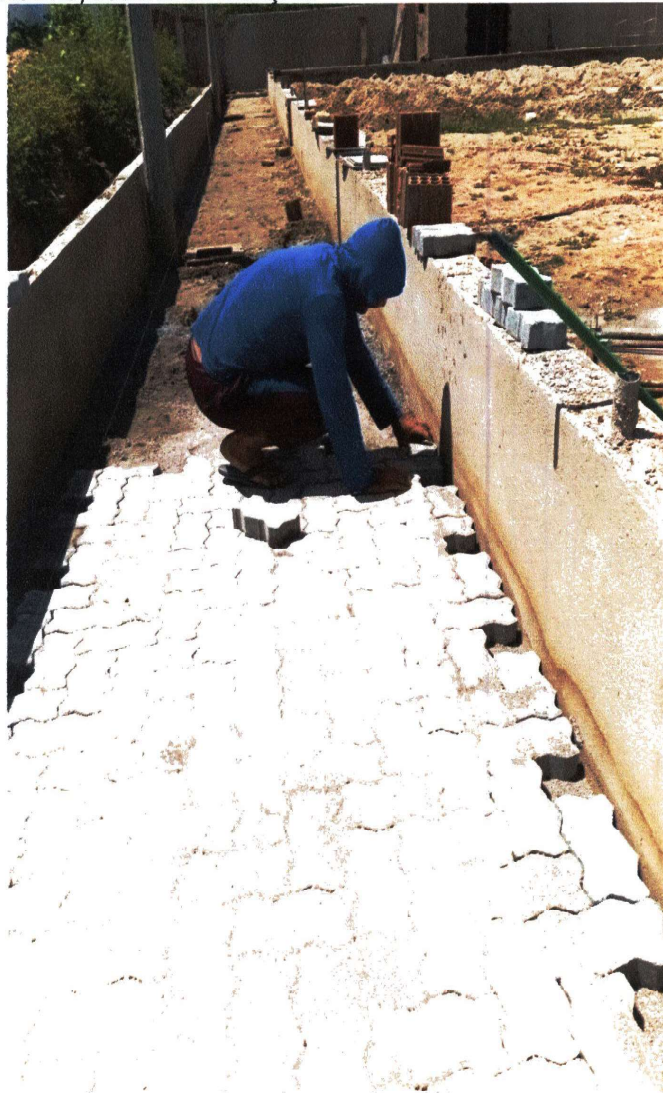

FCO LEANDRO RODRIGUES DA SILVA
Secretaria Municipal de Educação
e Cultura - Jaguaribe/CE
PORT 724/2024 Nº 289/2024
CPF 724.1847.403-49

Leandro Rodrigues da Silva
LRS CONSTRUÇÃO E SERVIÇOS LTDA
CNPJ: 30.566.030/0001-20
LEANDRO RODRIGUES DA SILVA
Sócio Administrativo
CPF: 077.571.923-40

B
LRS CONSTRUÇÃO E SERVIÇOS LTDA
CNPJ: 30.566.030/0001-20
Beatriz Amorim Vidal
RNP: 0620401680 CPF: 058.346.751-95
ENGENHEIRA CIVIL

Yvanna de Souza Bezerra
Eng. CIVIL CREA/CE 341926
RNP: 6618515846

CNPJ: 30.566.030/0001-20
AV. 8 DE NOVEMBRO, ALDEOTA 1378 SALA 2 | JAGUARIBE-CE



CONSTRUÇÃO E SERVIÇOS LTDA

REGISTRO FOTOGRÁFICO DOS SERVIÇOS EXECUTADOS

OBJETO: CONTRATAÇÃO DE EMPRESA PARA CONSTRUÇÃO DE QUADRAS POLIESPORTIVAS NAS LOCALIDADES DE IPUEIRAS E BODE, JUNTO A SECRETARIA EDUCAÇÃO E CULTURA DO MUNICÍPIO DE JAGUARIBE-CE

CONTRATO: 20.03.04/2023.

CONTRATADA: LRS CONSTRUÇÃO E SERVIÇOS LTDA – CNPJ Nº 30.566.030/0001-20.

PERÍODO: 15/03/2024 a 18/04/2024

MEDIÇÃO: 3º (TERCEIRO) BOLETIM DE MEDIÇÃO.



TCO: LEANDRO RODRIGUES DA SILVA
Sócio Administrativo
CNPJ: 30.566.030/0001-20
CPF: 077.571.923-40

Leandro Rodrigues da Silva
LRS CONSTRUÇÃO E SERVIÇOS LTDA
CNPJ: 30.566.030/0001-20
LEANDRO RODRIGUES DA SILVA
Sócio Administrativo
CPF: 077.571.923-40

Beatriz Amorim Vidal
LRS CONSTRUÇÃO E SERVIÇOS LTDA
CNPJ: 30.566.030/0001-20
Beatriz Amorim Vidal
RNP: 0620401680 CPF: 058.346.753-95
ENGENHEIRA CIVIL

TCO: LEANDRO RODRIGUES DA SILVA
Sócio Administrativo
CNPJ: 30.566.030/0001-20
CPF: 077.571.923-40

CNPJ: 30.566.030/0001-20

AV. 8 DE NOVEMBRO, ALDEOTA 1378 SALA 2 | JAGUARIBE-CE



CONSTRUÇÃO E SERVIÇOS LTDA

REGISTRO FOTOGRÁFICO DOS SERVIÇOS EXECUTADOS

OBJETO: CONTRATAÇÃO DE EMPRESA PARA CONSTRUÇÃO DE QUADRAS POLIESPORTIVAS NAS LOCALIDADES DE IPUERIAS E BODE, JUNTO A SECRETARIA EDUCAÇÃO E CULTURA DO MUNICÍPIO DE JAGUARIBE-CE

CONTRATO: 20.03.04/2023.

CONTRATADA: LRS CONSTRUÇÃO E SERVIÇOS LTDA – CNPJ Nº 30.566.030/0001-20.

PERÍODO: 15/03/2024 a 18/04/2024

MEDIÇÃO: 3º (TERCEIRO) BOLETIM DE MEDIÇÃO.



RECIBO DE VISITA TÉCNICA
Secretaria do Município de Educação
e Cultura - Jaguaribe/CE
PORTARIA Nº 269/2024
CPF: 346.347.003-49

Leandro Rodrigues da Silva
LRS CONSTRUÇÃO E SERVIÇOS LTDA
CNPJ: 30.566.030/0001-20
LEANDRO RODRIGUES DA SILVA
Sócio Administrativo
CPF: 077.571.923-40

LRS CONSTRUÇÃO E SERVIÇOS LTDA
CNPJ: 30.566.030/0001-20
Beatriz Amorim Vidal
RNP: 0620401680 CPF: 058.346.753-95
ENGENHEIRA CIVIL

YANNY FERNANDES DEZILTO
Eng. Civil CREA - CE 341929
TAP: 0618515845

CNPJ: 30.566.030/0001-20
AV. 8 DE NOVEMBRO, ALDEOTA 1378 SALA 2 | JAGUARIBE-CE



CONSTRUÇÃO E SERVIÇOS LTDA

REGISTRO FOTOGRÁFICO DOS SERVIÇOS EXECUTADOS

OBJETO: CONTRATAÇÃO DE EMPRESA PARA CONSTRUÇÃO DE QUADRAS POLIESPORTIVAS NAS LOCALIDADES DE IPUÉIRAS E BODE, JUNTO A SECRETARIA EDUCAÇÃO E CULTURA DO MUNICÍPIO DE JAGUARIBE-CE

CONTRATO: 20.03.04/2023.

CONTRATADA: LRS CONSTRUÇÃO E SERVIÇOS LTDA – CNPJ Nº 30.566.030/0001-20.

PERÍODO: 15/03/2024 a 18/04/2024

MEDIÇÃO: 3º (TERCEIRO) BOLETIM DE MEDIÇÃO.

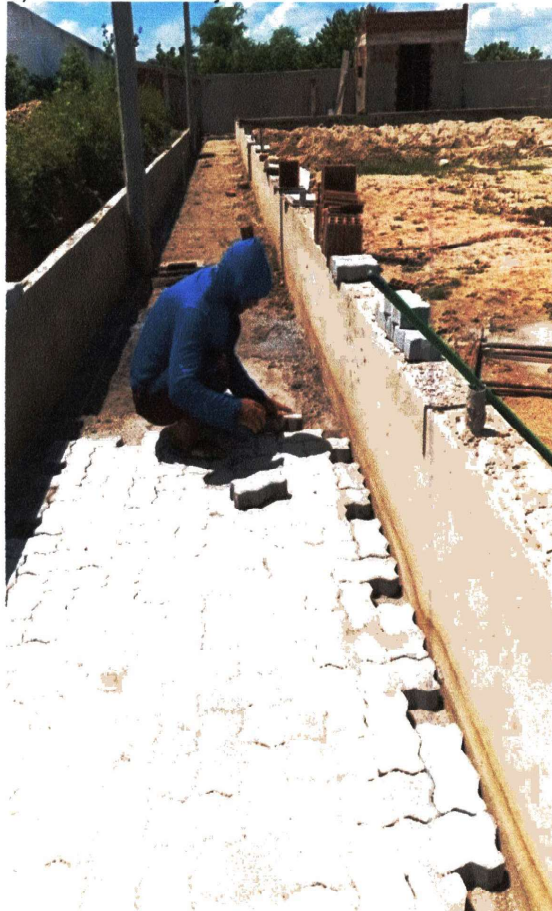

FCO, ERSY CAVALARI DE ARAÚJO
Secretaria do Município de Jaguaribe/CE
e Cultura nº 289/2021
PROTARE nº 347.003-49
CNS 743

Leandro Rodrigues da Silva
LRS CONSTRUÇÃO E SERVIÇOS LTDA
CNPJ: 30.566.030/0001-20
LEANDRO RODRIGUES DA SILVA
Sócio Administrativo
CPF: 077.571.923-40

B
LRS CONSTRUÇÃO E SERVIÇOS LTDA
CNPJ: 30.566.030/0001-20
Beatriz Amorim Vidal
RNP: 0620401680 CPF: 058.346.753-95
ENGENHEIRA CIVIL

Luciana Tereza Bezerra
Eng. Civil CRB nº 341920
RNP: 0140515044

CNPJ: 30.566.030/0001-20
AV. 8 DE NOVEMBRO, ALDEOTA 1378 SALA 2 | JAGUARIBE-CE



CONSTRUÇÃO E SERVIÇOS LTDA

REGISTRO FOTOGRÁFICO DOS SERVIÇOS EXECUTADOS

OBJETO: CONTRATAÇÃO DE EMPRESA PARA CONSTRUÇÃO DE QUADRAS POLIESPORTIVAS NAS LOCALIDADES DE IPUERIAS E BODE, JUNTO A SECRETARIA EDUCAÇÃO E CULTURA DO MUNICÍPIO DE JAGUARIBE-CE

CONTRATO: 20.03.04/2023.

CONTRATADA: LRS CONSTRUÇÃO E SERVIÇOS LTDA – CNPJ Nº 30.566.030/0001-20.

PERÍODO: 15/03/2024 a 18/04/2024

MEDIÇÃO: 3º (TERCEIRO) BOLETIM DE MEDIÇÃO.

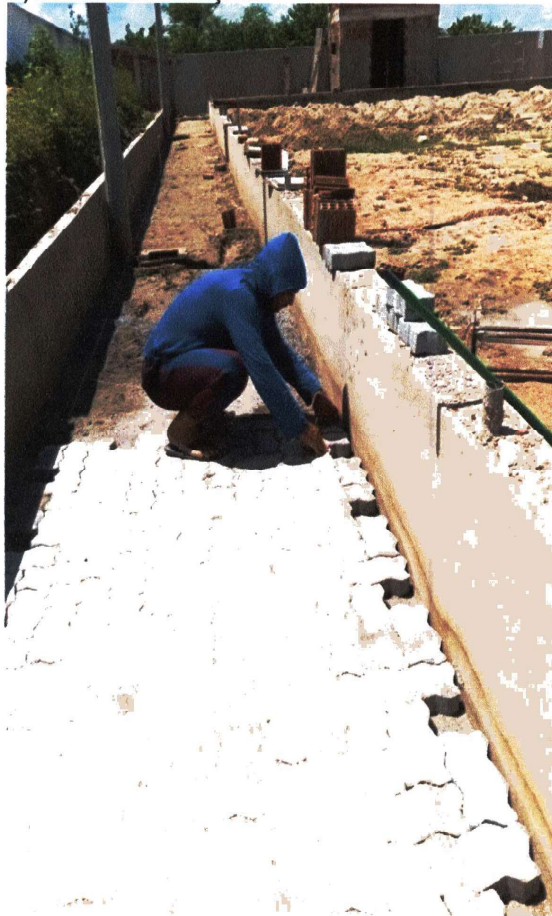

FCO. F. OLIVEIRA CARNEIRO BARROSO
Secretário Municipal de Educação
e Cultura - Jaguaribe-CE
RUA: RUA: 288/2821
CEP: 73.347.002-49

Leandro Rodrigues da Silva
LRS CONSTRUÇÃO E SERVIÇOS LTDA
CNPJ: 30.566.030/0001-20
LEANDRO RODRIGUES DA SILVA
Sócio Administrativo
CPF: 077.571.923-40

B
LRS CONSTRUÇÃO E SERVIÇOS LTDA
CNPJ: 30.566.030/0001-20
Beatriz Amorim Vidal
RNP: 0620401680 CPF: 059.346.753-95
ENGENHEIRA CIVIL

Marta...
Eng. Civil CREA - CE 341622
RNP: 0848515844

CNPJ: 30.566.030/0001-20
AV. 8 DE NOVEMBRO, ALDEOTA 1378 SALA 2 | JAGUARIBE-CE



CONSTRUÇÃO E SERVIÇOS LTDA

REGISTRO FOTOGRÁFICO DOS SERVIÇOS EXECUTADOS

OBJETO: CONTRATAÇÃO DE EMPRESA PARA CONSTRUÇÃO DE QUADRAS POLIESPORTIVAS NAS LOCALIDADES DE IPUERIAS E BODE, JUNTO A SECRETARIA EDUCAÇÃO E CULTURA DO MUNICÍPIO DE JAGUARIBE-CE

CONTRATO: 20.03.04/2023.

CONTRATADA: LRS CONSTRUÇÃO E SERVIÇOS LTDA – CNPJ Nº 30.566.030/0001-20.

PERÍODO: 15/03/2024 a 18/04/2024

MEDIÇÃO: 3º (TERCEIRO) BOLETIM DE MEDIÇÃO.



FCO PAULO CAVI CANE CARROSO
Secretário Municipal de Educação
e Cultura - Jaguaribe/CE
RUA TAQUARA Nº 289/2021
CPF: 06.347.003-49

Leandro Rodrigues da Silva
LRS CONSTRUÇÃO E SERVIÇOS LTDA
CNPJ: 30.566.030/0001-20
LEANDRO RODRIGUES DA SILVA
Sócio Administrativo
CPF: 077.571.923-40

LRS CONSTRUÇÃO E SERVIÇOS LTDA
CNPJ: 30.566.030/0001-20
Beatriz Amorim Vidal
RNP: 0620401680 CPF: 058.346.753-95
ENGENHEIRA CIVIL

Tatiana de Aguiar Bezerra
Eng. Civil CPF: 06.341.992
RNP: 0618515844

CNPJ: 30.566.030/0001-20
AV. 8 DE NOVEMBRO, ALDEOTA 1378 SALA 2 | JAGUARIBE-CE



CONSTRUÇÃO E SERVIÇOS LTDA

REGISTRO FOTOGRÁFICO DOS SERVIÇOS EXECUTADOS

OBJETO: CONTRATAÇÃO DE EMPRESA PARA CONSTRUÇÃO DE QUADRAS POLIESPORTIVAS NAS LOCALIDADES DE IPUERIRAS E BODE, JUNTO A SECRETARIA EDUCAÇÃO E CULTURA DO MUNICÍPIO DE JAGUARIBE-CE

CONTRATO: 20.03.04/2023.

CONTRATADA: LRS CONSTRUÇÃO E SERVIÇOS LTDA – CNPJ Nº 30.566.030/0001-20.

PERÍODO: 15/03/2024 a 18/04/2024

MEDIÇÃO: 3º (TERCEIRO) BOLETIM DE MEDIÇÃO.



FCO/ENGENHEIRO CIVIL BARROSO
Secretaria Municipal de Educação
Cidade de Jaguaribe-CE
P.O. Box 2591/2021
CE 742-347/803-49

Leandro Rodrigues da Silva
LRS CONSTRUÇÃO E SERVIÇOS LTDA
CNPJ: 30.566.030/0001-20
LEANDRO RODRIGUES DA SILVA
Sócio Administrativo
CPF: 077.571.923-40

Beatriz Amorim Vidal
LRS CONSTRUÇÃO E SERVIÇOS LTDA
CNPJ: 30.566.030/0001-20
Beatriz Amorim Vidal
RNP: 0620401680 CPF: 058.346.753-95
ENGENHEIRA CIVIL

Eng. Civil BARROSO
Eng. CIVIL CREA - CE 341879
RNP: 0310515844

CNPJ: 30.566.030/0001-20
AV. 8 DE NOVEMBRO, ALDEOTA 1378 SALA 2 | JAGUARIBE-CE



CONSTRUÇÃO E SERVIÇOS LTDA

REGISTRO FOTOGRÁFICO DOS SERVIÇOS EXECUTADOS

OBJETO: CONTRATAÇÃO DE EMPRESA PARA CONSTRUÇÃO DE QUADRAS POLIESPORTIVAS NAS LOCALIDADES DE IPEIRAS E BODE, JUNTO A SECRETARIA EDUCAÇÃO E CULTURA DO MUNICÍPIO DE JAGUARIBE-CE

CONTRATO: 20.03.04/2023.

CONTRATADA: LRS CONSTRUÇÃO E SERVIÇOS LTDA – CNPJ Nº 30.566.030/0001-20.

PERÍODO: 15/03/2024 a 18/04/2024

MEDIÇÃO: 3º (TERCEIRO) BOLETIM DE MEDIÇÃO.



FCO. EDSON CAVALCANTE BARROSO
Secretário Municipal da Educação
POMARIFE - Jaguaribe/CE
CPF: 742.147.003-49

Leandro Rodrigues da Silva
LRS CONSTRUÇÃO E SERVIÇOS LTDA
CNPJ: 30.566.030/0001-20
LEANDRO RODRIGUES DA SILVA
Sócio Administrativo
CPF: 077.571.923-40

BR
LRS CONSTRUÇÃO E SERVIÇOS LTDA
CNPJ: 30.566.030/0001-20
Beatriz Amorim Vidal
RNP: 0620401680 CPF: 053.346.753-95
ENGENHEIRA CIVIL

Áurea L. de A. do Carmo
Eng. Civil CREA - CE 341929
RNP: 0618515844

CNPJ: 30.566.030/0001-20
AV. 8 DE NOVEMBRO, ALDEOTA 1378 SALA 2 | JAGUARIBE-CE



CONSTRUÇÃO E SERVIÇOS LTDA

REGISTRO FOTOGRÁFICO DOS SERVIÇOS EXECUTADOS

OBJETO: CONTRATAÇÃO DE EMPRESA PARA CONSTRUÇÃO DE QUADRAS POLIESPORTIVAS NAS LOCALIDADES DE IPUERIAS E BODE, JUNTO A SECRETARIA EDUCAÇÃO E CULTURA DO MUNICÍPIO DE JAGUARIBE-CE

CONTRATO: 20.03.04/2023.

CONTRATADA: LRS CONSTRUÇÃO E SERVIÇOS LTDA – CNPJ Nº 30.566.030/0001-20.

PERÍODO: 15/03/2024 a 18/04/2024

MEDIÇÃO: 3º (TERCEIRO) BOLETIM DE MEDIÇÃO.



SERVIÇOS EXECUTADOS:

- EXECUÇÃO DE PISO INTERTRAVADO
- EXECUÇÃO DE MEIO FIO MOLDADO IN LOCO
- PASSAGEM DE ELETRODUTOS
- CHAPISCO EM ALVENARIA DOS BANHEIROS
- EXECUÇÃO DAS CAIXAS DE ALVENARIAS
-

RECIBO DE ENTREGA DE SERVIÇOS
Secretaria Municipal de Educação
Cidade de Jaguaribe-CE
PO Box 289/2021
CPA 42.347.003-49

Leandro Rodrigues da Silva
LRS CONSTRUÇÃO E SERVIÇOS LTDA
CNPJ: 30.566.030/0001-20
LEANDRO RODRIGUES DA SILVA
Sócio Administrativo
CPF: 077.571.923-40

Beatriz Amorim Vidal
LRS CONSTRUÇÃO E SERVIÇOS LTDA
CNPJ: 30.566.030/0001-20
Beatriz Amorim Vidal
RNP: 0620401680 CPF: 058.346.753-95
ENGENHEIRA CIVIL

Carla V. Soares Bezerra
Eng. Civil CREC/CE 341829
RNP: 0418515840

CNPJ: 30.566.030/0001-20
AV. 8 DE NOVEMBRO, ALDEOTA 1378 SALA 2 | JAGUARIBE-CE



CONSTRUÇÃO E SERVIÇOS LTDA

RECIBO DE PAGAMENTO

Recebi da Prefeitura Municipal de JAGUARIBE /CE – CNPJ Nº 30.566.030/0001-20, situada na AV SAVINO BARREIRA, 316 A, - Centro. CEP: 63475000 – Cidade de Jaguaribe/CE a importância de **R\$ 36.229,52 (TRINTA E SEIS MIL, DUZENTOS E VINTE E NOVE REAIS E CINQUENTA E DOIS CENTAVOS)**, referente ao pagamento do serviço de **3º MEDIÇÃO REFERENTE A CONTRATAÇÃO DE EMPRESA PARA CONSTRUÇÃO DE QUADRAS POLIESPORTIVAS NAS LOCALIDADES DE IPUEIRAS E BODE, JUNTO A SECRETARIA DE EDUCAÇÃO E CULTURA DO MUNICÍPIO DE JAGUARIBE/ CE**, conforme projeto e orçamento em anexo e na proposta de preços da CONTRATADA, parte integralmente deste processo. REFERENTA A NOTA DE NUMERO **00000168** POR SER A EXPRESSÃO DA VERDADE, DOU QUITAÇÃO PELA QUANTIA RECEBIDA E FIRMO O PRESENTE RECIBO.

Jaguaribe/CE 26, ABRIL de 2024

Leandro Rodrigues da Silva
LRS CONSTRUÇÃO E SERVIÇOS LTDA
CNPJ: 30.566.030/0001-20
LEANDRO RODRIGUES DA SILVA
Sócio Administrativo
CPF: 077.571.923-40

CNPJ: 30.566.030/0001-20
RUA: SAVINO BARREIRA 316 A - CENTRO - JAGUARIBE/CE



ORDEM DE SERVIÇO

Nº da Ordem de Serviço 20.03.04.2023		Modalidade da Licitação CONCORRÊNCIA PÚBLICA
SECRETARIA DE EDUCAÇÃO E CULTURA		
Nº da Licitação 20.03.04.2023	Nº do Contrato 20.03.04/2023	Data de Contrato 28 de dezembro de 2023
Contratado LRS CONSTRUÇÃO E SERVIÇOS LTDA		
Endereço RUA SAVINO BARREIRA, 316A, CENTRO - JAGUARIBE CE, CEP: 63475-000		
Nº do CNPJ/CPF 30.566.030/0001-20		Nº Telefone/E-mail -
Autorizo a execução dos serviços abaixo discriminados		
CONTRATAÇÃO DE EMPRESA PARA CONSTRUÇÃO DE QUADRAS POLIESPORTIVAS NAS LOCALIDADES DE IPUERAS E BODE, JUNTO A SECRETARIA DE EDUCAÇÃO E CULTURA DO MUNICÍPIO DE JAGUARIBE CE.		
Valor Global R\$ 764.488,65 (SETECENTOS E SESSENTA E QUATRO MIL QUATROCENTOS E OITENTA E OITO REAIS E SESSENTA E CINCO CENTAVOS).		
Validade da proposta 60 (sessenta) dias		Prazo de execução 90 (noventa) dias

Jaguaribe – CE, 28 de dezembro de 2023.

FRANCISCO ELDER
CAVALCANTE
BARROSO.74334700349

Assinada de forma digital por
FRANCISCO ELDER CAVALCANTE
E-MAIL: 74334700349
Dados: 2023.12.28 11:29:19
01:00

Francisco Elder Cavalcante Barroso
Secretaria de Educação e Cultura
CONTRATANTE

Leandro Rodrigues da Silva
Leandro Rodrigues da Silva
LRS CONSTRUÇÃO E SERVIÇOS LTDA
CONTRATADO(A)



PREFEITURA DE
JAGUARIBE

**PRIMEIRO TERMO ADITIVO AO
CONTRATO Nº 20.03.04/2023 QUE ENTRE
SI CELEBRAM O MUNICÍPIO DE
JAGUARIBE, ATRAVÉS DA SECRETARIA
DE EDUCAÇÃO E CULTURA COM LRS
CONSTRUCAO E SERVICOS LTDA, PARA
O FIM QUE A SEGUIR SE DECLARA:**

O MUNICÍPIO de JAGUARIBE, pessoa jurídica de direito público interno, através da SECRETARIA DE EDUCAÇÃO E CULTURA com sede na cidade de JAGUARIBE - CE, na Praça Senador Fernandes Távora, s/n, centro, inscrito no CNPJ sob o nº 07.443.708/0001-66, neste ato representado pelo Ordenador de Despesas o Senhor, **Francisco Elder Cavalcante Barroso**, doravante denominado de **CONTRATANTE**, e, do outro lado à empresa **LRS CONSTRUCAO E SERVICOS LTDA** inscrita no CNPJ sob o nº 30.566.030/0001-20 estabelecida à Rua Savino Barreira, 316A, Centro - Jaguaribe/CE, CEP: 63.475-000, representada por seu sócio diretor o Sr. Leandro Rodrigues da Silva, portador(a) do CPF nº 077.571.923-40, doravante denominado(a) **CONTRATADO(A)**, resolvem firmar o presente aditivo ao Contrato decorrente do Processo de Licitação, **CONCORRÊNCIA PÚBLICA nº 20.03.04/2023** cujo objeto é a **CONTRATAÇÃO DE EMPRESA PARA CONSTRUÇÃO DE QUADRAS POLIESPORTIVAS NAS LOCALIDADES DE IPUEIRAS E BODE, JUNTO A SECRETARIA DE EDUCAÇÃO E CULTURA DO MUNICÍPIO DE JAGUARIBE/CE**, em conformidade com as disposições contidas na Lei nº 8.666/93 e suas alterações posteriores, e mediante as cláusulas e condições a seguir:

CLÁUSULA PRIMEIRA – DA FUNDAMENTAÇÃO LEGAL

1.1 – O presente aditivo tem como fundamento o art. 57, inciso II, § 1º da Lei Federal nº 8.666/93 e suas alterações posteriores.

CLÁUSULA SEGUNDA – DA PRORROGAÇÃO CONTRATUAL

2.1 – O presente aditivo tem por finalidade a prorrogação do prazo de contrato resultante do procedimento licitatório acima referido, por mais 03 (TRÊS) meses. Portanto, terá vigência a partir de 27 de março de 2024 até o dia 30 de Junho de 2024.

CLÁUSULA TERCEIRA – DA JUSTIFICATIVA

3.1 – A Prorrogação Contratual é uma prerrogativa da Administração Pública, que poderá utilizá-la quando respaldada legalmente, fato este, óbvio, no caso em tela. São dois os motivos preponderantes, entre outros: O primeiro consiste na inconveniência da suspensão das atividades de interesse público, provenientes de serviços prestados de modo contínuo; o Segundo é a previsibilidade de recursos orçamentários. Em princípio, qualquer que seja a distribuição de verbas no orçamento anual, com certeza, irá existir recursos para efetivação destes serviços.

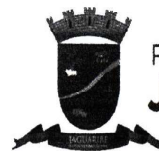

PREFEITURA DE
JAGUARIBE

3.2 – A prorrogabilidade do contrato em pauta, não só está assegurada pelo disposto no inciso II, do art. 57 da Lei de licitações vigente, como pela sua previsibilidade no instrumento convocatório e contratual.

3.3 – Considerando a excelência da qualidade do serviço que vem sendo prestado ao Município, combinado com o princípio da economicidade, a CONTRATANTE resolve prorrogar o referido contrato, preservando, desse modo, a supremacia do interesse público.

CLAUSULA QUARTA – DAS DISPOSIÇÕES FINAIS

4.1 – As demais cláusulas e condições pactuadas anteriormente permanecerão inalteradas e em pleno vigor.

E, estando acertados, assinam o presente instrumento em 02 (duas) vias, perante duas testemunhas que também o assinam, para que produza seus jurídicos e legais efeitos.

Jaguaribe/CE, 27 de março de 2024.

FRANCISCO ELDER CAVALCANTE
BARROSO
SECRETARIA DE EDUCAÇÃO E
CULTURA.

Leandro Rodrigues da Silva
LRS CONSTRUCAO E SERVICOS LTDA

TESTEMUNHAS:

01.
CPF: 06292345389

02.
CPF: 963701653 - 87



CADASTRO NACIONAL DE OBRAS - CNO

COMPROVANTE DE INSCRIÇÃO DE OBRA



Informações da obra

Número de inscrição da obra 90.017.75568/78 **Nome da obra** CONST DE QUADRAS POLIESPORTIVA NA LOCALIDADES DE IPUEIRAS BODE

Data do cadastramento 18/01/2024 16:45 **Origem do cadastramento** e-CAC

Tipo Zona Zona Rural **ART** CE20231338316 **RRT** **CIB** 0000000-0 **Cadastro Imobiliário**

Data do início da obra 28/12/2023 **CNAE** 4299501 Construção de instalações esportivas e recreativas

Situação da obra

Situação Ativa **Data** 28/12/2023

Endereço

País BRASIL **Município** JAGUARIBE **UF** CE **CEP** 63.475-000

Bairro ZONA RURAL **Logradouro** SITIO IPUEIRAS E BODE **Número** SN

Responsável

Nome LRS COMERCIO E SERVICOS LTDA **CPF/CNPJ** 30.566.030/0001-20 **Vínculo** Construtora

Data de início da responsabilidade 28/12/2023 **Data de término da responsabilidade**

Contratantes

CPF/CNPJ
07.443.708/0001-66

Nome
MUNICIPIO DE JAGUARIBE

Áreas Principais



Categoria	Destinação	Tipo de Obra	Área
Obra Nova	Galpão industrial	Alvenaria	0,01 m ²

Áreas Complementares

Categoria	Destinação	Tipo de Obra	Tipo de Área	Área Coberta	Área Descoberta	Área Total
Existente	Galpão industrial	Alvenaria	Quadra Esportiva e Poliesportiva	0,00 m ²	0,01 m ²	0,01 m ²
Demolição	Galpão industrial	Alvenaria	Quadra Esportiva e Poliesportiva	0,00 m ²	0,01 m ²	0,01 m ²

Área Resultante

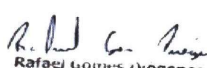
Área Resultante da Obra
0,01 m²

 ESTADO DO CEARÁ PREFEITURA MUNICIPAL DE JAGUARIBE SECRETARIA DA INF. TRANSPORTE E URBANISMO LICENÇA DE OBRAS	Nº DA LICENÇA 642	
	DATA APROVAÇÃO 28/12/2023	
	PROCESSO	VALIDADE 31/12/2024
ENDEREÇO SIT LOCALIDADES IPUEIRA E BODE, Nº S/N	COORDENADAS LONGITUDE: LATITUDE:	BAIRRO ZONA RURAL
NATUREZA DA OBRA CONSTRUÇÃO	USO INSTITUCIONAL	CATEGORIA DE USO
		ZONEAMENTO TRIBUTÁVEL ISENTO
DADOS DA OBRA		
NOME / PROPRIETÁRIO MUNICÍPIO DE JAGUARIBE C.N.P.J.: 07.443.708/0001-66	CNPJ / CPF 07443708000166	OBRA PÚBLICA? NÃO
PROJETO (AUTOR) EZIO PEIXOTO DE QUEIROZ JUNIOR CPF:	CREA/CAU 00A1062301	ART RRT 12883184
CONSTRUÇÃO (RESPONSÁVEL) BEATRIZ AMORIM VIDAL CPF:	CREA/CAU RNP 0620401680	ART CE 20231338316
COD. OBRA 642	ÁREA DO TERRENO 1.348,00 m ²	ÁREA CONSTRUÍDA 1348,00 m ²
	TAXA OCUPAÇÃO 0,00 %	TAXA PERMEAB. 0,00 %
	IND. DE APROV. 0,00	
LOTEAMENTO	QUADRA(s)	LOTE(s) CÓD DO IMÓVEL 0000000000
VALOR DA OBRA 764.488,65	DATA DO INÍCIO DA OBRA 28/12/2023	
DATA DO INÍCIO DA PRORROGAÇÃO / /	DATA DO FIM DA PRORROGAÇÃO / /	DATA DO FINAL DA OBRA 28/03/2024
DESCRIÇÃO DO PROJETO		
CONSTRUÇÃO DE QUADRAS POLIESPORTIVAS NAS LOCALIDADES IPUEIRA E BODE, JUNTO A SECRETÁRIA DE EDUCAÇÃO E CULTURA DO MUNICÍPIO DE JAGUARIBE/CE.		
IMPRESSÃO JAGUARIBE, 08 DE Janeiro DE 2024 CÓD DE VALIDAÇÃO: 0123E246077640000642		
 Rafael Gomes Diogenes <small>Secretário de Infra-estrutura, Transporte e Urbanismo PORTARIA 272/2023 (PM 607 271/08) 25</small>		
 Scanei para validar este documento		
ESTE DOCUMENTO É A PROVA DA SUA REGULARIZAÇÃO		
MANTENHA EM UM LOCAL VISÍVEL		



Anotação de Responsabilidade Técnica - ART
Lei nº 6.496, de 7 de dezembro de 1977

CREA-CE

ART OBRA / SERVIÇO
Nº CE20241383793

Conselho Regional de Engenharia e Agronomia do Ceará

COMPLEMENTAÇÃO à
CE20220914585

1. Responsável Técnico

YUKIO DIÓGENES BEZERRA

Título profissional: **ENGENHEIRO CIVIL**

RNP: **0618515844**

Registro: **341929CE**

Empresa contratada: **DIÓGENES BEZERRA ENGENHARIA LTDA - ME**

Registro : **0010475818-CE**

2. Dados do Contrato

Contratante: **MUNICÍPIO DE JAGUARIBE**

CPF/CNPJ: **07.443.708/0001-66**

PRAÇA SENADOR FERNANDES TÁVORA

Nº: **S/N**

Complemento: **PREFEITURA MUNICIPAL**

Bairro: **CENTRO**

Cidade: **JAGUARIBE**

UF: **CE**

CEP: **63475000**

Contrato: **Não especificado**

Celebrado em:

Valor: **R\$ 10.000,00**

Tipo de contratante: **Pessoa Jurídica de Direito Público**

Ação Institucional: **NENHUMA - NÃO OPTANTE**

3. Dados da Obra/Serviço

OUTROS PRAÇA SENADOR FERNANDES TÁVORA

Nº: **S/N**

Complemento: **MUNICÍPIO DE JAGUARIBE**

Bairro: **CENTRO**

Cidade: **BRASILÉIA**

UF: **AC**

CEP: **63475000**

Data de início: **01/03/2024**

Previsão de término: **31/12/2024**

Coordenadas Geográficas: **-5.888855, -38.623371**

Finalidade: **Escolar**

Código: **Não Especificado**

Proprietário: **MUNICÍPIO DE JAGUARIBE**

CPF/CNPJ: **07.443.708/0001-66**

4. Atividade Técnica

14 - Elaboração	Quantidade	Unidade
80 - Projeto > CONSTRUÇÃO CIVIL > EDIFICAÇÕES > DE EDIFICAÇÃO > #1.1.1.1 - DE ALVENARIA	8,00	h/d
80 - Projeto > CONSTRUÇÃO CIVIL > INSTALAÇÕES HIDROSSANITÁRIAS > #1.4.1 - DE SISTEMA DE ÁGUA POTÁVEL	8,00	h/d
80 - Projeto > CONSTRUÇÃO CIVIL > INSTALAÇÕES HIDROSSANITÁRIAS > #1.4.3 - DE INSTALAÇÃO DE SISTEMA DE ESGOTO SANITÁRIO	8,00	h/d
80 - Projeto > ELETROTÉCNICA > INSTALAÇÕES ELÉTRICAS > DE LIGAÇÃO INDIVIDUAL DE REDE DE ENERGIA > #11.10.10.1 - EM BAIXA TENSÃO PARA FINS RESIDENCIAIS	8,00	h/d
80 - Projeto > ELETROTÉCNICA > SISTEMAS DE PROTEÇÃO CONTRA DESCARGAS ATMOSFÉRICAS - SPDA > #11.12.1 - DE SISTEMAS DE PROTEÇÃO CONTRA DESCARGAS ATMOSFÉRICAS - SPDA	8,00	h/d
80 - Projeto > CONSTRUÇÃO CIVIL > INSTALAÇÕES DE GASES, VAPORES E À VÁCUO > #1.5.2 - DE TUBULAÇÃO DE GÁS	8,00	h/d
80 - Projeto > CONSTRUÇÃO CIVIL > INSTALAÇÕES DE PREVENÇÃO E COMBATE A INCÊNDIO > #1.6.6 - DE PREVENÇÃO E COMBATE A INCÊNDIO E PÂNICO	8,00	h/d
80 - Projeto > GEOTECNIA E GEOLOGIA DA ENGENHARIA > OBRAS DE TERRA > DE OBRAS DE TERRA > #3.3.1.9 - TERRAPLENAGEM	8,00	h/d
80 - Projeto > ESTRUTURAS > ESTRUTURAS DE CONCRETO E ARGAMASSA ARMADA > #2.1.1 - DE ESTRUTURA DE CONCRETO ARMADO	8,00	h/d
80 - Projeto > ESTRUTURAS > ESTRUTURAS DE MADEIRA > #2.3.1 - DE ESTRUTURA DE MADEIRA	8,00	h/d
80 - Projeto > ESTRUTURAS > ESTRUTURAS METÁLICAS > DE ESTRUTURA METÁLICA > #2.2.1.1 - PARA EDIFICAÇÃO	8,00	h/d
80 - Projeto > CONSTRUÇÃO CIVIL > MATERIAIS DE CONSTRUÇÃO CIVIL > #1.2.5 - DE IMPERMEABILIZAÇÃO APLICADA À CONSTRUÇÃO CIVIL	8,00	h/d

A autenticidade desta ART pode ser verificada em: <https://crea-ce.sitac.com.br/publico/>, com a chave: 8Z4Zy
Impresso em: 15/03/2024 às 12:25:06 por: ip: 177.124.16.26

www.crea-ce.org.br

Tel: (85) 3453-5800

faleconosco@crea-ce.org.br

Fax: (85) 3453-5804

CREA-CE
Conselho Regional de Engenharia
e Agronomia do Ceará





Anotação de Responsabilidade Técnica - ART
Lei nº 6.496, de 7 de dezembro de 1977

CREA-CE

ART OBRA / SERVIÇO
Nº CE20241383793

Conselho Regional de Engenharia e Agronomia do Ceará

COMPLEMENTAÇÃO à
CE20220914585

35 - Elaboração de orçamento > CONSTRUÇÃO CIVIL > EDIFICAÇÕES > DE EDIFICAÇÃO > #1.1.1.1 - DE ALVENARIA	8,00	h/d
35 - Elaboração de orçamento > CONSTRUÇÃO CIVIL > INSTALAÇÕES HIDROSSANITÁRIAS > #1.4.1 - DE SISTEMA DE ÁGUA POTÁVEL	8,00	h/d
35 - Elaboração de orçamento > CONSTRUÇÃO CIVIL > INSTALAÇÕES HIDROSSANITÁRIAS > #1.4.3 - DE INSTALAÇÃO DE SISTEMA DE ESGOTO SANITÁRIO	8,00	h/d
35 - Elaboração de orçamento > ELETROTÉCNICA > INSTALAÇÕES ELÉTRICAS > DE LIGAÇÃO INDIVIDUAL DE REDE DE ENERGIA > #11.10.10.1 - EM BAIXA TENSÃO PARA FINS RESIDENCIAIS	8,00	h/d
35 - Elaboração de orçamento > ELETROTÉCNICA > SISTEMAS DE PROTEÇÃO CONTRA DESCARGAS ATMOSFÉRICAS - SPDA > #11.12.1 - DE SISTEMAS DE PROTEÇÃO CONTRA DESCARGAS ATMOSFÉRICAS - SPDA	8,00	h/d
35 - Elaboração de orçamento > CONSTRUÇÃO CIVIL > INSTALAÇÕES DE GASES, VAPORES E À VÁCUO > #1.5.2 - DE TUBULAÇÃO DE GÁS	8,00	h/d
35 - Elaboração de orçamento > CONSTRUÇÃO CIVIL > INSTALAÇÕES DE PREVENÇÃO E COMBATE A INCÊNDIO > #1.6.6 - DE PREVENÇÃO E COMBATE A INCÊNDIO E PÂNICO	8,00	h/d
35 - Elaboração de orçamento > GEOTECNIA E GEOLOGIA DA ENGENHARIA > OBRAS DE TERRA > DE OBRAS DE TERRA > #3.3.1.9 - TERRAPLENAGEM	8,00	h/d
35 - Elaboração de orçamento > ESTRUTURAS > ESTRUTURAS DE CONCRETO E ARGAMASSA ARMADA > #2.1.1 - DE ESTRUTURA DE CONCRETO ARMADO	8,00	h/d
35 - Elaboração de orçamento > ESTRUTURAS > ESTRUTURAS DE MADEIRA > #2.3.1 - DE ESTRUTURA DE MADEIRA	8,00	h/d
35 - Elaboração de orçamento > ESTRUTURAS > ESTRUTURAS METÁLICAS > DE ESTRUTURA METÁLICA > #2.2.1.1 - PARA EDIFICAÇÃO	8,00	h/d
35 - Elaboração de orçamento > CONSTRUÇÃO CIVIL > MATERIAIS DE CONSTRUÇÃO CIVIL > #1.2.5 - DE IMPERMEABILIZAÇÃO APLICADA À CONSTRUÇÃO CIVIL	8,00	h/d
18 - Fiscalização	Quantidade	Unidade
60 - Fiscalização de obra > CONSTRUÇÃO CIVIL > EDIFICAÇÕES > DE EDIFICAÇÃO > #1.1.1.1 - DE ALVENARIA	8,00	h/d
60 - Fiscalização de obra > CONSTRUÇÃO CIVIL > INSTALAÇÕES HIDROSSANITÁRIAS > #1.4.1 - DE SISTEMA DE ÁGUA POTÁVEL	8,00	h/d
60 - Fiscalização de obra > CONSTRUÇÃO CIVIL > INSTALAÇÕES HIDROSSANITÁRIAS > #1.4.3 - DE INSTALAÇÃO DE SISTEMA DE ESGOTO SANITÁRIO	8,00	h/d
60 - Fiscalização de obra > ELETROTÉCNICA > INSTALAÇÕES ELÉTRICAS > DE LIGAÇÃO INDIVIDUAL DE REDE DE ENERGIA > #11.10.10.1 - EM BAIXA TENSÃO PARA FINS RESIDENCIAIS	8,00	h/d
60 - Fiscalização de obra > ELETROTÉCNICA > SISTEMAS DE PROTEÇÃO CONTRA DESCARGAS ATMOSFÉRICAS - SPDA > #11.12.1 - DE SISTEMAS DE PROTEÇÃO CONTRA DESCARGAS ATMOSFÉRICAS - SPDA	8,00	h/d
60 - Fiscalização de obra > CONSTRUÇÃO CIVIL > INSTALAÇÕES DE GASES, VAPORES E À VÁCUO > #1.5.2 - DE TUBULAÇÃO DE GÁS	8,00	h/d
60 - Fiscalização de obra > CONSTRUÇÃO CIVIL > INSTALAÇÕES DE PREVENÇÃO E COMBATE A INCÊNDIO > #1.6.6 - DE PREVENÇÃO E COMBATE A INCÊNDIO E PÂNICO	8,00	h/d
60 - Fiscalização de obra > GEOTECNIA E GEOLOGIA DA ENGENHARIA > OBRAS DE TERRA > DE OBRAS DE TERRA > #3.3.1.9 - TERRAPLENAGEM	8,00	h/d
60 - Fiscalização de obra > ESTRUTURAS > ESTRUTURAS DE CONCRETO E ARGAMASSA ARMADA > #2.1.1 - DE ESTRUTURA DE CONCRETO ARMADO	8,00	h/d
60 - Fiscalização de obra > ESTRUTURAS > ESTRUTURAS DE MADEIRA > #2.3.1 - DE ESTRUTURA DE MADEIRA	8,00	h/d
60 - Fiscalização de obra > ESTRUTURAS > ESTRUTURAS METÁLICAS > DE ESTRUTURA METÁLICA > #2.2.1.1 - PARA EDIFICAÇÃO	8,00	h/d
60 - Fiscalização de obra > CONSTRUÇÃO CIVIL > MATERIAIS DE CONSTRUÇÃO CIVIL > #1.2.5 - DE IMPERMEABILIZAÇÃO APLICADA À CONSTRUÇÃO CIVIL	8,00	h/d

Após a conclusão das atividades técnicas o profissional deve proceder a baixa desta ART

5. Observações

ELABORAÇÃO DE ORÇAMENTO, PROJETOS E FISCALIZAÇÃO PARA A CONSTRUÇÃO, MANUTENÇÃO E MELHORIAS EM UNIDADES ESCOLARES DO ENSINO INFANTIL E FUNDAMENTAL DO MUNICÍPIO DE JAGUARIBE.
Aditivo: SEXTO ADITIVO DE PRAZO

6. Declarações

A autenticidade desta ART pode ser verificada em: <https://crea-ce.sitac.com.br/publico/>, com a chave: 8Z4ZY
Impresso em: 15/03/2024 às 12:25:06 por: , ip: 177.124.16.26

www.crea.org.br
Tel: (85) 3453-5800

talconosco@crea.org.br
Fax: (85) 3453-5804

CREA-CE
Conselho Regional de Engenharia
e Agronomia do Ceará





Anotação de Responsabilidade Técnica - ART
Lei nº 6.496, de 7 de dezembro de 1977

CREA-CE

ART OBRA / SERVIÇO
Nº **CE20241383793**

Conselho Regional de Engenharia e Agronomia do Ceará

COMPLEMENTAÇÃO à
CE20220914585

Documento assinado digitalmente



YUKIO DIOGENES BEZERRA
Data: 15/03/2024 12:34:03-0300
Verifique em <https://validar.br.gov.br>

7. Entidade de Classe
NENHUMA - NÃO OPTANTE

8. Assinaturas _____
Declaro serem verdadeiras as informações acima

_____ de _____ de _____
Local data

YUKIO DIOGENES BEZERRA - CPF: 051.900.083-80

MUNICÍPIO DE JAGUARIBE - CNPJ: 07.443.708/0001-66

9. Informações _____
* A ART é válida somente quando quitada, mediante apresentação do comprovante do pagamento ou conferência no site do Crea.

10. Valor _____
Esta ART é isenta de taxa Registrada em: 15/03/2024

A autenticidade desta ART pode ser verificada em: <https://crea-ce.sitac.com.br/publico/>, com a chave: 8Z4Zy
Impresso em: 15/03/2024 às 12:25:06 por: , ip: 177.124.16.26



www.crea-ce.org.br
Tel: (85) 3453-5800

faleconosco@crea-ce.org.br
Fax: (85) 3453-5804





CONSTRUÇÃO E SERVIÇOS LTDA

DECLARAÇÃO DE INEXISTÊNCIA DE SEVIDOR PÚBLICO AO SERVIÇO

CONTRATADA: **LRS CONSTRUÇÃO E SERVIÇOS LTDA**

CONTRATO: **20.03.04/2023.**

ORDEM DE SERVIÇO: **20.03.04/2023.**

OBJETO: CONTRATAÇÃO DE EMPRESA PARA CONSTRUÇÃO DE QUADRAS POLIESPORTIVAS NAS LOCALIDADES DE IPUERAS E BODE, JUNTO A SECRETARIA DE EDUCAÇÃO E CULTURA DO MUNICÍPIO DE JAGUARIBE/ CE, conforme projeto e orçamento em anexo e na proposta de preços da CONTRATADA, parte integralmente deste processo.

À EMPRESA **LRS CONSTRUÇÃO E SERVIÇOS LTDA – ME**, INSCRITA NO CNPJ SOB O Nº **30.566.030/0001-20**, LOCALIDADE À **RUA SAVINO BARREIRA Nº 116 A BAIRRO CENTRO, JAGUARIBE – CE**, NESTE ATO REPRESENTADO PELO SR. **LEANDRO RODRIGUES DA SILVA**, INSCRITO NO CPF, **077.571.923-40**, E PORTADOR DO RG DE Nº **2008936572 SSP CE** E RESIDENTE NA **NO SÍTIO TRAPIÁ III – ZONA RURAL DO MUNICÍPIO DE JAGUARIBE CEARÁ**. DECLARA, QUE NÃO POSSUI EM SEU QUADRO SOCIETÁRIO DE SERVIDOR PÚBLICO DA ATIVA EMPREGADO DE EMPRESA PÚBLICA E DE SOCIEDADE DE ECONOMIA MISTA.

JAGUARIBE CEARÁ, 24 DE ABRIL DE 2024.

Leandro Rodrigues da Silva
LRS CONSTRUÇÃO E SERVIÇOS LTDA
CNPJ: 30.566.030/0001-20
LEANDRO RODRIGUES DA SILVA
Sócio Administrativo
CPF: 077.571.923-40

CNPJ: 30.566.030/0001-20
RUA: SAVINO BARREIRA 316 A - CENTRO - JAGUARIBE/CE



Receita Federal

Documento de Arrecadação de Receitas Federais

CNPJ 30.566.030/0001-20	Razão Social LRS COMERCIO E SERVICOS LTDA		
Período de Apuração 01/03/2024	Data de Vencimento 19/04/2024	Número do Documento 07.16.24115.1836150-2	Pagar este documento até 24/04/2024
Observações web v4.2.0			Valor Total do Documento 1.458,11

Composição do Documento de Arrecadação					
Código	Denominação	Principal	Multa	Juros	Total
1138	CONTR PREVIDENCIÁRIA EMPREGADOR/EMPRESA 01 CP PATRONAL - EMPREGADOS/AVULSOS PA 03/2024 Vencimento 19/04/2024 CNO 90.017.75568/78	1.080,40	10,69		1.091,09
1138	CONTR PREVIDENCIÁRIA EMPREGADOR/EMPRESA 04 CP PATRONAL - CONTRIBUINTES INDIVIDUAIS PA 03/2024 Vencimento 19/04/2024 CNO 90.017.75568/78	282,40	2,79		285,19
1646	CONTRIB PREV RISCO AMBIENTAL/APOSENT ESPECIAL 01 CP PATRONAL - GILRAT AJUSTADO PA 03/2024 Vencimento 19/04/2024 CNO 90.017.75568/78	81,83	0,80		81,83
Totais		1.443,83	14,28		1.458,11

SEND A (Versão:5.1.8) Página: 1 / 1 24/04/2024 08:59:16

8589000014 0 58110385241 5 15071624115 6 18361502104 1

AUTENTICAÇÃO MECÂNICA

Documento de Arrecadação de Receitas Federais

8589000014 0	58110385241 5	15071624115 6	18361502104 1

CNPJ: 30.566.030/0001-20
Número: 07.16.24115.1836150-2
Pagar até: 24/04/2024
Valor: 1.458,11

Pague com o PIX





Comprovante de transferência

24 ABR 2024 - 11:03:55

Valor R\$ 1.458,11

Tipo de transferência Pix

Descrição do pagamento

Solicitacao Pix

Destino

Nome SECRETARIA DA RECEITA FEDERAL DO BRASIL
CNPJ 00.394.469/0058-87
Chave Pix 36700edc-171d-4c17-b317-6169982cc025
Instituição BCO DO BRASIL S.A.
Agência 1607
Conta 333866-2
Tipo de conta Conta corrente

Dados gerais do pagamento

Identificador 1tnalErgNIFunzO4bYWrxkIpfj
Expiração 24/04/2024 23:58:59
Valor original R\$ 1.458,11
Nome do devedor LRS CONSTRUCAO ESERVICOS
CNPJ do devedor 30.566.030/0001-20

Descrição do pagamento original

Solicitacao Pix

Origem

Nome Munniq Monteiro Albuquerque
Instituição NU PAGAMENTOS - IP
Agência 0001
Conta 30890163-6
CPF ---515.143---

Nu Pagamentos S.A. - Instituição de Pagamento
CNPJ 18.234.125/0001-58

ID da transação:
E19296120202404541406174694631

Estamos aqui para ajudar se você tiver alguma dúvida.

Me ajuda...

Ouvidoria: 0900 887 0403, atendimento em dias úteis.
Usa CNP às 16h (horário de São Paulo).



Receita Federal

Documento de Arrecadação de Receitas Federais

CNPJ 30.566.030/0001-20	Razão Social LRS COMERCIO E SERVICOS LTDA
Período de Apuração 01/02/2024	Data de Vencimento 20/03/2024
Número do Documento 07.16.24115.1817787-6	
Observações web v4.2.0	
Pagar este documento até 24/04/2024	
Valor Total do Documento 1.625,00	

Composição do Documento de Arrecadação					
Código	Denominação	Principal	Multa	Juros	Total
1138	CONTR PREVIDENCIÁRIA EMPREGADOR/EMPRESA	1.080,40	124,78	10,80	1.215,98
	01 CP PATRONAL - EMPREGADOS/AVULSOS				
	PA 02/2024 Vencimento 20/03/2024				
	CNO 90.017.75568/78				
1138	CONTR PREVIDENCIÁRIA EMPREGADOR/EMPRESA	282,40	32,61	2,82	317,83
	04 CP PATRONAL - CONTRIBUINTES INDIVIDUAIS				
	PA 02/2024 Vencimento 20/03/2024				
	CNO 90.017.75568/78				
1646	CONTRTR PREV RISCO AMBIENTAL/APOSENT ESPECIAL	81,03	9,35	0,81	91,19
	01 CP PATRONAL - GILRAT AJUSTADO				
	PA 02/2024 Vencimento 20/03/2024				
	CNO 90.017.75568/78				
Totais		1.443,83	166,74	14,43	1.625,00

SENDER (Versão:5.1.8)

Página: 1/1

24/04/2024 08:53:14

85890000016 6 25000385241 4 15071624115 6 18177876387 3

AUTENTICAÇÃO MECÂNICA

Documento de Arrecadação de Receitas Federais

85890000016 6 25000385241 4 15071624115 6 18177876387 3



CNPJ: 30.566.030/0001-20
 Número: 07.16.24115.1817787-6
 Pagar até: 24/04/2024
 Valor: 1.625,00

Pague com o PIX



NU

Comprovante de transferência

24 ABR 2024 - 11:25:51

Valor R\$ 1.625,00

Tipo de transferência Pix

Descrição do pagamento

Solicitacao Pix

Destino

Nome SECRETARIA DA RECEITA FEDERAL DO BRASIL

CNPJ 00.394.480/0058-87

Chave Pix 367c6edc-171d-4c17-b317-8189982cc025

Instituição BCO DO BRASIL S.A.

Agência 1607

Conta 333688-2

Tipo de conta Conta corrente

Dados gerais do pagamento

Identificador rQYdovRLQYhUqje4mngRH7db

Expiração 24/04/2024 23:59:00

Valor original R\$ 1.625,00

Nome do devedor LRS CONSTRUCAO ESERVICÓS

CNPJ do devedor 30.566.030/0001-20

Descrição do pagamento original

Solicitacao Pix

Origem

Nome Muniz Monteiro Albuquerque

Instituição NU PAGAMENTOS - IP

Agência 0001

Conta 30890163-6

CPF --.515.143--

NU Pagamentos S.A. - Instituição de Pagamento
CNPJ: 18.236.120/0001-98

ID de transação: E18236120202404241425e17aa70fase

Estamos aqui para ajudar se você tiver alguma dúvida.

Me ajuda...

Ouvidoria: 0800 887 0483, atendimento em dias úteis,
das 09h às 18h (horário de São Paulo).

**CONTRATAÇÃO DE EMPRESA PARA
CONSTRUÇÃO DE QUADRAS
POLIESPORTIVAS NAS LOCALIDADES DE
IPUEIRAS E BODE, JUNTO A SECRETARIA
EDUCAÇÃO E CULTURA DO MUNICIPIO DE
JAGUARIBE-CE**

Contrato Nº: 20.03.04/2023

DIÁRIO DE OBRA

mar/24



DIÁRIO DE OBRA

FOLHA

78

DATA

15/03/2024

OBRA

CONTRATAÇÃO DE EMPRESA PARA CONSTRUÇÃO DE QUADRAS POLIESPORTIVAS NAS LOCALIDADES DE IPIUIRAS E BODE, JUNTO A SECRETARIA EDUCAÇÃO E CULTURA DO MUNICÍPIO DE JAGUARIBE-CE

CONTRATO Nº

Contrato Nº: 20.03.04/2023

CONSTRUTORA

LRS CONSTRUÇÕES E SERVIÇOS LTDA

SUPERVISORA

PREFEITURA MUNICIPAL DE JAGUARIBE

TEMPO (CLIMA)

DDM	INSTÁVEL	CHUVOSO	IMPRATICÁVEL

DIA DA SEMANA

D	S	T	Q	Q	S	S
					X	

1- OBRAS DESENVOLVIDAS NO PERÍODO

EXECUÇÃO DE ALVENARIA

2- EVENTOS COM RESTRIÇÕES

EQUIPAMENTO	PESSOAL	INSTALAÇÕES	CRONOGRAMA FÍSICO	QUALIDADE	ATENDIMENTO À FISCALIZAÇÃO	ADMINISTRAÇÃO DA OBRA	MEIO AMBIENTE

3- COMENTÁRIOS DA CONSTRUTORA

4- COMENTÁRIOS DA FISCALIZAÇÃO

5- RELAÇÃO DE FUNCIONÁRIOS

1. PEQUENO
2. SERVENTES

CONSTRUTORA	FISCAL DA PREFEITURA	
LRS CONSTRUÇÃO E SERVIÇOS LTDA CNPJ: 30.566.030/0001-20 Beatriz Amorim Vidal RNP: 0670401680 (CPF: 058.346.753-95) ENGENHEIRA CIVIL	Yukio Diógenes Bezerra Eng. Civil - CREA - CE 341929 RNP: 0618515844	



DIÁRIO DE OBRA

FOLHA **79**

DATA **16/03/2024**

OBRA
CONTRATAÇÃO DE EMPRESA PARA CONSTRUÇÃO DE QUADRAS POLIESPORTIVAS NAS LOCALIDADES DE RUEIRAS E BOSE, JUNTO A SECRETARIA EDUCAÇÃO E CULTURA DO MUNICÍPIO DE JAGUARIBÓ-CE

CONTRATO Nº
Contrato Nº: 20.03.04/2023

CONSTRUTORA
LRS CONSTRUÇÕES E SERVIÇOS LTDA

SUPERVISORA
PREFEITURA MUNICIPAL DE JAGUARIBÓ

TEMPO (CLIMA)

NDM	NÚVENS	CHUVOSO	PRATICAVEL
X			

DIA DA SEMANA

D	S	T	Q	Q	S	S
						X

1- OBRAS DESARROLVIDAS NO PERÍODO
DESCANHO SEMANAL

2- EVENTOS COM RESTRIÇÕES

EQUIPAMENTO	PESSOAL	INSTALAÇÕES	CRONOGRAMA FÍSICO	QUALIDADE	ATENDIMENTO À FISCALIZAÇÃO	ADMINISTRAÇÃO DA OBRA	MEIO AMBIENTE

3- COMENTÁRIOS DA CONSTRUTORA

4- COMENTÁRIOS DA FISCALIZAÇÃO

5- RELAÇÃO DE FUNCIONÁRIOS
1. MESTRES
2. SERVENTES

CONSTRUTORA	FISCAL DA PREFEITURA
LRS CONSTRUÇÃO E SERVIÇOS LTDA CNPJ: 30.566.038/0001-20 Beatriz Amorim Vidal RNP: 0620401680 CPF: 058.346.753-95 ENGENHEIRA CIVIL	Yukio Diógenes Bezerra Eng. Civil CPF: CE 341929 RNP: 0618515244



DIÁRIO DE OBRA

FOLHA

80

DATA

17/03/2024

OBRA

CONTRATAÇÃO DE EMPRESA PARA CONSTRUÇÃO DE QUADRAS POLIESPORTIVAS NAS LOCALIDADES DE BUIUNAS E BODI, JUNTO A SECRETARIA EDUCAÇÃO E CULTURA DO MUNICÍPIO DE JAGUARIBE-CE.

CONTRATO Nº

Contrato Nº: 20.03.04/2023

CONSTRUTORA

LRS CONSTRUÇÕES E SERVIÇOS LTDA

SUPERVISORA

PREFEITURA MUNICIPAL DE JAGUARIBE

TEMPO (CLIMA)

BOA	INS. ÁVEL	ENCUOSO	IMPRATICÁVEL
X			

DIA DA SEMANA

D	S	T	Q	Q	S	S
X						

1- OBRAS DESENVOLVIDAS NO PERÍODO

DESCANSO SEMANAL

2- EVENTOS COM RESTRIÇÕES

EQUIPAMENTO	PESSOAL	INSTALAÇÕES	CRONOGRAMA FÍSICO	QUALIDADE	ATENDIMENTO À FISCALIZAÇÃO	ADMINISTRAÇÃO DA OBRA	MEIO AMBIENTE

3- COMENTÁRIOS DA CONSTRUTORA

4- COMENTÁRIOS DA FISCALIZAÇÃO

5- RELAÇÃO DE FUNCIONÁRIOS

1. PEDREIROS
2. SERVENTES

CONSTRUTORA	FISCAL DA PREFEITURA	
LRS CONSTRUÇÃO E SERVIÇOS LTDA CNPJ: 30.566.030/0001-20 Beatriz Amorim Vidal RNP: 0620401680 CPF: 058.346.753-95 ENGENHEIRA CIVIL	Yukio Diógenes Bezerra Eng. Civil CREA 22E 341929 RNP: 0018515844	



DIÁRIO DE OBRA

FOLHA

81

DATA

18/03/2024

OBRA

CONTRATAÇÃO DE EMPRESA PARA CONSTRUÇÃO DE QUADRAS POLIESPORTIVAS NAS LOCALIDADES DE INJEIRAS E BODE, JUNTO A SECRETARIA EDUCAÇÃO E CULTURA DO MUNICÍPIO DE JAGUARIBE-CE

CONTRATO Nº

Contrato Nº: 20.03.04/2023

CONSTRUTORA

LRS CONSTRUÇÕES E SERVIÇOS LTDA

SUPERVISORA

PREFEITURA MUNICIPAL DE JAGUARIBE

TEMPO (CLIMA)

BOM	INSTÁVEL	CHUVOSO	IMPRATICÁVEL
X			

DIA DA SEMANA

D	S	T	Q	Q	S	S
	X					

1- OBRAS DESENVOLVIDAS NO PERÍODO

INSTALAÇÃO DE ALVENARIA, EXECUÇÃO DE MEIO FIO

2- EVENTOS COM RESTRIÇÕES

EQUIPAMENTO	PESSOAL	INSTALAÇÕES	CRONOGRAMA-FÍSICO	QUALIDADE	ATENDIMENTO À FISCALIZAÇÃO	ADMINISTRAÇÃO DA OBRA	MHO AMBIENTE

3- COMENTÁRIOS DA CONSTRUTORA

4- COMENTÁRIOS DA FISCALIZAÇÃO

5- RELAÇÃO DE FUNCIONÁRIOS

- 1. PRESENTES
- 2. SERVENTES

CONSTRUTORA	FISCAL DA PREFEITURA	
LRS CONSTRUÇÃO E SERVIÇOS LTDA CNPJ: 30.566.030/0001-20 Beatriz Amorim Vidal RNP: 0629401680 CPF: 053.366.787-98 ENGENHEIRA CIVIL	Yukie Diógenes Bezerra Eng. CIVIL OAB/CE 341929 RNP: 0618515644	



DIÁRIO DE OBRA

FOLHA

82

DATA

19/03/2024

OBRA

CONSTRUTORA DE EMPRESA PARA CONSTRUÇÃO DE QUADRAS POLIESPORTIVAS NAS LOCALIDADES DE PEUEIRAS E BODE, JUNTO A SECRETARIA EDUCAÇÃO E CULTURA DO MUNICÍPIO DE JAGUARIBE/CE

CONTRATO Nº

Contrato Nº: 20.03.04/2023

CONSTRUTORA

LRS CONSTRUÇÕES E SERVIÇOS LTDA

SUPERVISORA

PREFEITURA MUNICIPAL DE JAGUARIBE

TEMPO (CIMA)

BOM	INSTÁVEL	CHUVOSO	IMPRÁTICÁVEL
X			

DIA DA SEMANA

D	S	T	Q	Q	S	S
		X				

1- OBRAS DESENVOLVIDAS NO PERÍODO

EXECUÇÃO DE ALVENARIA, EXECUÇÃO DE MEIO FIO

2- EVENTOS COM RESTRIÇÕES

EQUIPAMENTO	PESSOAL	INSTALAÇÕES	CRONOGRAMA FÍSICO	QUALIDADE	ATENDIMENTO À FISCALIZAÇÃO	ADMINISTRAÇÃO DA OBRA	MEIO AMBIENTE

3- COMENTÁRIOS DA CONSTRUTORA

4- COMENTÁRIOS DA FISCALIZAÇÃO

5- RELAÇÃO DE FUNCIONÁRIOS

- 1 PEDREIRO
- 2 SERVENTES

CONSTRUTORA LRS CONSTRUÇÃO E SERVIÇOS LTDA CNPJ: 30.966.030/0001-20 Beatriz Amorim Vidal RNP: 0620401680 CPE: 058.346.753-95 ENGENHEIRA CIVIL	FISCAL DA PREFEITURA FURIO Lioyenes Bezerra Eng. Civil CRP: CE 241929 RNP: 0618516844	
--	--	--



DIÁRIO DE OBRA

FOLHA

83

DATA

20/03/2024

OBRA

CONTRATAÇÃO DE EMPRESA PARA CONSTRUÇÃO DE QUADRAS POLIESPORTIVAS NAS LOCALIDADES DE PUEIRAS E SOUL JUNTO A SECRETARIA EDUCAÇÃO E CULTURA DO MUNICÍPIO DE JAGUARIBE-CE

CONTRATO Nº

Contrato Nº: 20.03.04/2023

CONSTRUTORA

LRS CONSTRUÇÕES E SERVIÇOS LTDA

SUPERVISORA

PREFEITURA MUNICIPAL DE JAGUARIBE

TEMPO (CLIMA)

BOM	INSTÁVEL	CHUVOSO	IMPRATICÁVEL

DIA DA SEMANA

D	S	T	Q	Q	S	S
			X			

1- OBRAS DESENVOLVIDAS NO PERÍODO

EXECUÇÃO DE ALVENARIA, EXECUÇÃO DE MOLDADO

2- EVENTOS COM RESTRIÇÕES

EQUIPAMENTO	PESSOAL	INSTALAÇÕES	CRONOGRAMA FÍSICO	QUALIDADE	ATENDIMENTO À FISCALIZAÇÃO	ADMINISTRAÇÃO DA OBRA	MEIO AMBIENTE

3- COMENTÁRIOS DA CONSTRUTORA

4- COMENTÁRIOS DA FISCALIZAÇÃO

5- RELAÇÃO DE FUNCIONÁRIOS

- 1. PESSEIRO
- 2. SERVENTES

CONSTRUTORA LRS CONSTRUÇÃO E SERVIÇOS LTDA CNPJ: 30.566.030/0001-20 Beatriz Amorim Vidal RNP: 0620401680 CPF: 053.346.753-95 ENGENHEIRA CIVIL	FISCAL DA PREFEITURA Yukio Diogenes Pereira Eng. Civil CRP/CE 641929 RNP: 06178515844	
---	---	--



DIÁRIO DE OBRA

FOLHA

84

DATA

21/03/2024

OBRA

CONTRATAÇÃO DE EMPRESA PARA CONSTRUÇÃO DE QUADRAS ESPORTIVAS NAS LOCALIDADES JI'PUEHAS E RODE, JUNTAMENTE A SECRETARIA DE EDUCAÇÃO E CULTURA DO MUNICÍPIO DE JAGUARIBE - CE

CONTRATO Nº

Contrato Nº: 20.03.04/2023

CONSTRUTORA

LRS CONSTRUÇÕES E SERVIÇOS LTDA

SUPERVISORA

PREFEITURA MUNICIPAL DE JAGUARIBE

TEMPO (CLIMA)

BOM	INSTÁVEL	CHUVOSO	IMPRONUNCIÁVEL

DIA DA SEMANA

D	S	T	Q	Q	S	S
				X		

1- OBRAS DESENVOLVIDAS NO PERÍODO

EXECUÇÃO DE ALVENARIA, EXECUÇÃO DE MIO FIO

2- EVENTOS COM RESTRIÇÕES

EQUIPAMENTO	PESSOAL	INSTALAÇÕES	CRONOGRAMA FÍSICO	QUALIDADE	ATENDIMENTO À FISCALIZAÇÃO	ADMINISTRAÇÃO DA OBRA	MIO AMBIENTE

3- COMENTÁRIOS DA CONSTRUTORA

4- COMENTÁRIOS DA FISCALIZAÇÃO

5- RELAÇÃO DE FUNCIONÁRIOS

1. PEDREIRO
2. SERVENTES

CONSTRUTORA	FISCAL DA PREFEITURA
LRS CONSTRUÇÃO E SERVIÇOS LTDA CNPJ: 30.566.030/0001-20 Beatriz Amorim Vidal RNP: 0670401680 CPF: 053.346.753-95 ENGENHEIRA CIVIL	Yukio Diógenes Bezerra Eng. Civil CREA - CE 341929 RNP: 0618615844



DIÁRIO DE OBRA

FOLHA **85**

DATA **22/03/2024**

OBRA
CONTRATAÇÃO DE EMPRESA PARA CONSTRUÇÃO DE QUADRAS POLI-SPORTIVAS NA LOCALIDADE DE PULHURAS E BODE, JUNTO A SECRETARIA EDUCAÇÃO E CULTURA DO MUNICÍPIO DE JAGUARIBE-CE

CONTRATO Nº
Contrato Nº: 20.03.04/2023

CONSTRUTORA
IRS CONSTRUÇÕES E SERVIÇOS LTDA

SUPERVISORA
PREFEITURA MUNICIPAL DE JAGUARIBE

TEMPO (CLIMA)

BOA	INSTÁVEL	CHUVOSO	IMPREVISÍVEL
X			

DIA DA SEMANA

D	S	T	Q	Q	S	S
					X	

1- OBRAS DESENVOLVIDAS NO PERÍODO
EXECUÇÃO DE ALVENARIA; EXECUÇÃO DE MOTO FLO

2- EVENTOS COM RESTRICÕES

EQUIPAMENTO	PESSOAL	INSTALAÇÕES	CRONOGRAMA FÍSICO	QUALIDADE	ATENDIMENTO À FISCALIZAÇÃO	ADMINISTRAÇÃO DA OBRA	MEIO AMBIENTE

3- COMENTÁRIOS DA CONSTRUTORA

4- COMENTÁRIOS DA FISCALIZAÇÃO

5- RELAÇÃO DE FUNCIONÁRIOS

- 1. FISCALIZ.
- 2. SERVIDORES

CONSTRUTORA	FISCAL DA PREFEITURA
 IRS CONSTRUÇÃO E SERVIÇOS LTDA CNPJ: 30.566.030/0001-20 Beatriz Amorim Vidai RNP: 0620401688 CPF: 058.346.753-95 ENGENHEIRA CIVIL	 Yukio Diógenes Bezerra Eng. Civil CREA - CE 341029 RNP: 0614815344



DIÁRIO DE OBRA

FOLHA

86

DATA

23/03/2024

OBRA

CONTRATAÇÃO DE EMPRESA PARA CONSTRUÇÃO DE QUADRAS POLIESPORTIVAS NAS LOCALIDADES DE IPUERAS E BODE, JUNTO A SECRETARIA EDUCAÇÃO E CULTURA DO MUNICÍPIO DE JAGUARIBE-CE

CONTRATO Nº

Contrato Nº: 20.03.04/2023

CONSTRUTORA

LRS CONSTRUÇÕES E SERVIÇOS LTDA

SUPERVISORA

PREFEITURA MUNICIPAL DE JAGUARIBE

TEMPO (CLIMA)

BOM	INSTÁVEL	CHUVOSO	IMPRATICÁVEL
X			

DIA DA SEMANA

D	S	T	Q	Q	S	S
						X

1- OBRAS DESENVOLVIDAS NO PERÍODO

DESCANSO SEMANAL

EQUIPAMENTO	PESSOAL	INSTALAÇÕES	CRONOGRAMA-FÍSICO	QUALIDADE	ATENDIMENTO À FISCALIZAÇÃO	ADMINISTRAÇÃO DA OBRA	MEIO AMBIENTE

3- COMENTÁRIOS DA CONSTRUTORA**4- COMENTÁRIOS DA FISCALIZAÇÃO****5- RELAÇÃO DE FUNCIONÁRIOS**

1. PEDREIRO
2. SERVENTES

CONSTRUTORA	FISCAL DA PREFEITURA
 LRS CONSTRUÇÃO E SERVIÇOS LTDA CNPJ: 30.566.030/0001-20 Beatriz Amorim Vidal RNP: 0620401680 CPF: 058.346.753-95 ENGENHEIRA CIVIL	 Yukio Diógenes Bezerra Eng. Civil CREA/CE 341929 RNP: 0618515844

RNP: 0620401680 CPF: 058.346.753-95
ENGENHEIRA CIVIL



DIÁRIO DE OBRA

FOLHA

87

DATA

24/03/2024

OBRA

CONTRATAÇÃO DE EMPRESA PARA CONSTRUÇÃO DE QUADRAS POLIESPORTIVAS NAS LOCALIDADES DE IPUÉIRAS E BODE, JUNTO A SECRETARIA EDUCAÇÃO E CULTURA DO MUNICÍPIO DE JAGUARIBE-CE

CONTRATO Nº

Contrato Nº: 20.03.04/2023

CONSTRUTORA

LRS CONSTRUÇÕES E SERVIÇOS LTDA

SUPERVISORA

PREFEITURA MUNICIPAL DE JAGUARIBE

TEMPO (CLIMA)

BOM	INSTÁVEL	CHUVOSO	IMPRATICÁVEL
X			

DIA DA SEMANA

D	S	T	Q	Q	S	S
X						

1- OBRAS DESENVOLVIDAS NO PERÍODO

DESCANSO SEMANAL

2- EVENTOS COM RESTRIÇÕES

EQUIPAMENTO	PESSOAL	INSTALAÇÕES	CRONOGRAMA-FÍSICO	QUALIDADE	ATENDIMENTO À FISCALIZAÇÃO	ADMINISTRAÇÃO DA OBRA	MEIO AMBIENTE

3- COMENTÁRIOS DA CONSTRUTORA**4- COMENTÁRIOS DA FISCALIZAÇÃO****5- RELAÇÃO DE FUNCIONÁRIOS**1 PEDREIRO
2 SERVENTES

CONSTRUTORA	FISCAL DA PREFEITURA
LRS CONSTRUÇÃO E SERVIÇOS LTDA CNPJ: 30.566.030/0001-20 Beatriz Amorim Vidal RNP-0620401680 CPF: 058.346.753-95 ENGENHEIRA CIVIL	Yukio Diógenes Bezerra Eng. Civil CREA-CE 341929 RNE 0818515844



DIÁRIO DE OBRA

FOLHA

88

DATA

25/03/2024

OBRA

CONTRATAÇÃO DE EMPRESA PARA CONSTRUÇÃO DE QUADRAS POLI-ESPORTIVAS NAS LOCALIDADES DE IPUEIRAS F. BODE, JUNTO A SECRETARIA DE EDUCAÇÃO E CULTURA DO MUNICÍPIO DE JAGUARIBE - CE.

CONTRATO Nº

Contrato Nº 20.03.04/2023

CONSTRUTORA

LRS CONSTRUÇÕES E SERVIÇOS LTDA

SUPERVISORA

PREFEITURA MUNICIPAL DE JAGUARIBE

TEMPO (CLIMA)

DOM	INSTÁVEL	CHUVOSO	IMPRATICÁVEL
X			

DIA DA SEMANA

D	S	F	Q	Q	S	S
	X					

1- OBRAS DESENVOLVIDAS NO PERÍODO

EXECUÇÃO DE ALVENARIA; EXECUÇÃO DAS CAIXAS DE ENERGIAS

2- EVENTOS COM RESTRICÇÕES

EQUIPAMENTO	PESSOAL	INSTALAÇÕES	CRONOGRAMA FÍSICO	QUALIDADE	ATENDIMENTO À FISCALIZAÇÃO	ADMINISTRAÇÃO DA OBRA	MIO AMBIENTE

3- COMENTÁRIOS DA CONSTRUTORA

4- COMENTÁRIOS DA FISCALIZAÇÃO

5- RELAÇÃO DE FUNCIONÁRIOS

1. PEDREIRO

2. SERVENTES

CONSTRUTORA	FISCAL DA PREFEITURA
LRS CONSTRUÇÃO E SERVIÇOS LTDA CNPJ: 30.566.030/0001-20 Beatriz Amorim Vidal RNP: 0626401690 CPF: 058.346.753-95 ENGENHEIRA CIVIL	Yukio Diógenes Bezerra Eng. Civil CREA/CE 341929 RNP: 0619515944



DIÁRIO DE OBRA

FOLHA **89**

DATA **26/03/2024**

OBRA
CONTRATAÇÃO DE EMPRESA PARA CONSTRUÇÃO DE QUADRAS POLIESPORTIVAS NAS LOCALIDADES DE IPUEBAS E EDOCO, JUNTO À SECRETARIA DE EDUCAÇÃO E CULTURA DO MUNICÍPIO DE JAGUARIBE - CE.

CONTRATO Nº
Contrato Nº: 20.03.04/2023

CONSTRUTORA
LRS CONSTRUÇÕES E SERVIÇOS LTDA

SUPERVISORA
PREFEITURA MUNICIPAL DE JAGUARIBE

TEMPO (CLIMA)

BOM	INS. AV.:	CHUVOSO	IM-PRATEÁVEL
X			

DIA DA SEMANA

D	S	T	Q	Q	S	S
		X				

1 - OBRAS DESENVOLVIDAS NO PERÍODO
EXECUÇÃO DE AVENIDA, EXECUÇÃO DAS CAIXAS DE ENERGIAS

QU. PAVIMENTO	PESSOAL	INSTALAÇÕES	CRONOGRAMA FÍSICO	QU. IDADE	ATENDIMENTO À FISCALIZAÇÃO	ADMINISTRAÇÃO DA OBRA	MIO AMBIENTE

3- COMENTÁRIOS DA CONSTRUTORA

4- COMENTÁRIOS DA FISCALIZAÇÃO

5- RELAÇÃO DE FUNCIONÁRIOS

- 1 PEDREIRO
- 7 SERVENTES

CONSTRUTORA	FISCAL DA PREFEITURA
 LRS CONSTRUÇÃO E SERVIÇOS LTDA CNPJ: 30.566.038/0001-20 Beatriz Amorim Vidal RNP: 0620401680 CPF: 058.346.753-95 ENGENHEIRA CIVIL	 Yuri D'Alencar Bezerra Eng. Civil CRP: 15.47929 RNP: 0818515844



DIÁRIO DE OBRA

FOLHA

90

DATA

27/03/2024

OBRA

CONTRATAÇÃO DE EMPRESA PARA CONSTRUÇÃO DE QUADRAS POLIESPORTIVAS NAS LOCALIDADES DE IPUERIRAS E BODE, JUNTO A SECRETARIA EDUCAÇÃO E CULTURA DO MUNICÍPIO DE JAGUARIBE-CE

CONTRATO Nº

Contrato Nº: 20.03.04/2023

CONSTRUTORA

LRS CONSTRUÇÕES E SERVIÇOS LTDA

SUPERVISORA

PREFEITURA MUNICIPAL DE JAGUARIBE

TEMPO (CLIMA)

BOM	INSTÁVEL	CHUVOSO	IMPRATICÁVEL

DIA DA SEMANA

D	S	T	Q	Q	S	S
			X			

1- OBRAS DESENVOLVIDAS NO PERÍODO

EXECUÇÃO DE ALVENARIA; EXECUÇÃO DAS CAIXAS DE ENERGIAS

2- EVENTOS COM RESTRIÇÕES

EQUIPAMENTO	PESSOAL	INSTALAÇÕES	CRONOGRAMA-FÍSICO	QUALIDADE	ATENDIMENTO À FISCALIZAÇÃO	ADMINISTRAÇÃO DA OBRA	MEIO AMBIENTE

3- COMENTÁRIOS DA CONSTRUTORA

4- COMENTÁRIOS DA FISCALIZAÇÃO

5- RELAÇÃO DE FUNCIONÁRIOS

- 1. PEDREIRO
- 2. SERVENTES

CONSTRUTORA	FISCAL DA PREFEITURA
LRS CONSTRUÇÃO E SERVIÇOS LTDA CNPJ: 30.566.038/0001-20 Beatriz Amorim Vidal RNP: 0620401680 CPF: 058.346.753-95 ENGENHEIRA CIVIL	Yukio Diógenes Bezerra Eng. Civil CREA - CE 341929 RNP: 0618515844

Yukio Diógenes Bezerra
Eng. Civil CREA - CE 341929
RNP: 0618515844



DIÁRIO DE OBRA

FOLHA

91

DATA

28/03/2024

OBRA

CONTRATAÇÃO DE EMPRESA PARA CONSTRUÇÃO DE QUADRAS POLIESPORTIVAS NAS LOCALIDADES DE IPUEIRAS E BODE, JUNTO A SECRETARIA EDUCAÇÃO E CULTURA DO MUNICÍPIO DE JAGUARIBE, CE

CONTRATO Nº

Contrato Nº: 20.03.04/2023

CONSTRUTORA

LRS CONSTRUÇÕES E SERVIÇOS LTDA

SUPERVISORA

PREFEITURA MUNICIPAL DE JAGUARIBE

TEMPO (CLIMA)

RCM	INSTÁVEL	CHUVOSO	IMPRATICÁVEL

DIA DA SEMANA

D	S	T	Q	Q	S	S
				X		

1- OBRAS DESENVOLVIDAS NO PERÍODO

EXECUÇÃO DE ADENÁRIA; EXECUÇÃO DAS CAIXAS DE ENERGIAS

2- EVENTOS COM RESTRIÇÕES

EQUIPAMENTO	PESSOAL	INSTALAÇÕES	CRONOGRAMA-FISCAL	QUANTIDADE	AFINAMENTO A FISCALIZAÇÃO	ADMINISTRAÇÃO DA OBRA	MÉIO AMBIENTE

3- COMENTÁRIOS DA CONSTRUTORA

4- COMENTÁRIOS DA FISCALIZAÇÃO

5- RELAÇÃO DE FUNCIONÁRIOS

1. FISCALIZADO

2. OPERÁRIOS

CONSTRUTORA	FISCAL DA PREFEITURA
LRS CONSTRUÇÃO E SERVIÇOS LTDA CNPJ: 30.566.030/0001-20 Beatriz Amorim Vidal RNP: 0620401680 CPF: 058.346.753-95 ENGENHEIRA CIVIL	Yukie Diógenes Bezerra Eng. Civil CREA - CE 341829 RNP: 20918510649



DIÁRIO DE OBRA

FOLHA

92

DATA

29/03/2024

OBRA

CONTRATAÇÃO DE EMPRESA PARA CONSTRUÇÃO DE QUADRAS POLIESPORTIVAS NAS LOCALIDADES DE IPUEIRAS E BODE, JUNTO A SECRETARIA EDUCAÇÃO E CULTURA DO MUNICÍPIO DE JAGUARIBE-CE

CONTRATO Nº

Contrato Nº: 20.03.04/2023

CONSTRUTORA

LRS CONSTRUÇÕES E SERVIÇOS LTDA

SUPERVISORA

PREFEITURA MUNICIPAL DE JAGUARIBE

TEMPO (CLIMA)

BOM	INSTÁVEL	CHUVOSO	IMPRATICÁVEL
X			

DIA DA SEMANA

D	S	T	Q	Q	S	S
					X	

1- OBRAS DESENVOLVIDAS NO PERÍODO

EXECUÇÃO DE ALVENARIA; EXECUÇÃO DAS CAIXAS DE ENERGIAS

2- EVENTOS COM RESTRIÇÕES

EQUIPAMENTO	PESSOAL	INSTALAÇÕES	CRONOGRAMA-FÍSICO	QUALIDADE	ATENDIMENTO À FISCALIZAÇÃO	ADMINISTRAÇÃO DA OBRA	MEIO AMBIENTE

3- COMENTÁRIOS DA CONSTRUTORA**4- COMENTÁRIOS DA FISCALIZAÇÃO****5- RELAÇÃO DE FUNCIONÁRIOS**

- 1 PEDREIRO
- 2 SERVENTES

CONSTRUTORA	FISCAL DA PREFEITURA
 LRS CONSTRUÇÃO E SERVIÇOS LTDA CNPJ: 30.566.030/0001-20 Beatriz Amorim Vidal	 Yukio Diógenes Bezerra Eng. Civil CREA - CE 341929 RNP: 6618515844

RNP: 0620401680 CPF: 058.346.753-95
ENGENHEIRA CIVIL



DIÁRIO DE OBRA

FOLHA **93**

DATA **30/03/2024**

OBRA
CONTRATAÇÃO DE EMPRESA PARA CONSTRUÇÃO DE QUADRAS POLIESPORTIVAS NAS LOCALIDADES DE IPULURAS E BOQUE, JUNTO A SECRETARIA DE EDUCAÇÃO E CULTURA DO MUNICÍPIO DE JAGUARIBE-CE

CONTRATO Nº
Contrato Nº: 20.03.04/2023

CONSTRUTORA
LRS CONSTRUÇÕES E SERVIÇOS LTDA

SUPERVISORA
PREFEITURA MUNICIPAL DE JAGUARIBE

TEMPO (CLIMA)

BOM	INSTÁVEL	CHUVOSO	IMPRATICÁVEL
X			

DIA DA SEMANA

D	S	T	Q	Q	S	S
						X

1- OBRAS DESENVOLVIDAS NO PERÍODO
EXECUÇÃO DE ALVENARIA, EXECUÇÃO DAS CAIXAS DE ENERGIAS

2- EVENTOS COM RESTRIÇÕES

EQUIPAMENTO	PESSOAL	INSTALAÇÕES	CRONOGRAMA FÍSICO	QUALIDADE	ATENDIMENTO À FISCALIZAÇÃO	ADMINISTRAÇÃO DA OBRA	MIO AMBIENTE

3- COMENTÁRIOS DA CONSTRUTORA

4- COMENTÁRIOS DA FISCALIZAÇÃO

5- RELAÇÃO DE FUNCIONÁRIOS
1. PEDREIRO
2. SERVENTES

CONSTRUTORA	FISCAL DA PREFEITURA
 LRS CONSTRUÇÃO E SERVIÇOS LTDA CNPJ: 30.566.030/0001-20 Beatriz Amorim Vidal RNP: 0629401680 CPF: 058.346.753-95 ENGENHEIRA CIVIL	 Yukio Diógenes Bezerra Eng. Civil CREA: 341929 RNP: 6618515844



DIÁRIO DE OBRA

FOLHA

94

DATA

31/03/2024

OBRA

CONTRATAÇÃO DE EMPRESA PARA CONSTRUÇÃO DE QUATRO POLIESPORTIVAS NAS LOCAISIDADES DE JUIZIAS E BOBÔ, JUNTO A SECRETARIA DE EDUCAÇÃO E CULTURA DO MUNICÍPIO DE JAGUARIBE-CE.

CONTRATO Nº

Contrato Nº: 20.03.04/2023

CONSTRUTORA

LRS CONSTRUÇÕES E SERVIÇOS LTDA

SUPERVISORA

PREFEITURA MUNICIPAL DE JAGUARIBE

TEMPO (CLIMA)

BOM	INSTÁVEL	CHUVOSO	IMPRONUNCIÁVEL
X			

DIA DA SEMANA

D	S	F	R	Q	S	S
X						

1- OBRAS DESENVOLVIDAS NO PERÍODO

EXECUÇÃO DE ALVENARIA E EXECUÇÃO DAS CARIANAS DE ENERGIAS

2- EVENTOS COM RESTRIÇÕES

ESQUELAMENTO	FISCAL	INIA AÇÕES	CRONOGRAMA FÍSICO	QUALIDADE	ATENDIMENTO À FISCALIZAÇÃO	ADMINISTRAÇÃO DA OBRA	MEIO AMBIENTE

3- COMENTÁRIOS DA CONSTRUTORA

4- COMENTÁRIOS DA FISCALIZAÇÃO

5- EFETIVO DIÁRIO

- 1. PEDREIROS
- 2. SERVENTES

CONSTRUTORA	FISCAL DA PREFEITURA
<p>LRS CONSTRUÇÃO E SERVIÇOS LTDA CNPJ: 30.566.030/0001-20 Beatriz Amorim Vidal RNP: 0620401680 CPF: 058.346.753-95 ENGENHEIRA CIVIL</p>	<p>Yukio Diógenes Bezerra Eng. Civil CREA: CE 341929 RNP: 0618515844</p>

**CONTRATAÇÃO DE EMPRESA PARA
CONSTRUÇÃO DE QUADRAS
POLIESPORTIVAS NAS LOCALIDADES DE
IPUEIRAS E BODE, JUNTO A SECRETARIA
EDUCAÇÃO E CULTURA DO MUNICÍPIO DE
JAGUARIBE-CE**

Contrato N°: 20.03.04/2023

DIÁRIO DE OBRA

abr/24



DIÁRIO DE OBRA

FOLHA

95

DATA

01/04/2024

OBRA

CONTRATAÇÃO DE EMPRESA PARA CONSTRUÇÃO DE QUADRAS POLIESPORTIVAS NAS LOCALIDADES DE IPUEIRAS E BODE, JUNTO A SECRETARIA DE EDUCAÇÃO E CULTURA DO MUNICÍPIO DE JAGUARIBE-CE

CONTRATO Nº

Contrato Nº: 20.03.04/2023

CONSTRUTORA

LRS CONSTRUÇÕES E SERVIÇOS LTDA

SUPERVISORA

PREFEITURA MUNICIPAL DE JAGUARIBE

TEMPO (CLIMA)

SEMI	INSOLÁVEL	CHUVOSO	IMPRATICÁVEL
X			

DIA DA SEMANA

D	S	T	Q	Q	S	S
	X					

1- OBRAS DESENVOLVIDAS NO PERÍODO

PASSAGEM DE ELETRODUTOS E CABOS

2- EVENTOS COM RESTRIÇÕES

EQUIPAMENTO	PESSOAL	INSTALAÇÕES	CRONOGRAMA FÍSICO	QUALIDADE	ATENDIMENTO À FISCALIZAÇÃO	ADMINISTRAÇÃO DA OBRA	MEIO AMBIENTE

3- COMENTÁRIOS DA CONSTRUTORA

4- COMENTÁRIOS DA FISCALIZAÇÃO

5- RELAÇÃO DE FUNCIONÁRIOS

- 1- PEDREIROS
- 2- SERVENTES

CONSTRUTORA	FISCAL DA PREFEITURA
<p>LRS CONSTRUÇÃO E SERVIÇOS LTDA CNPJ: 30.566.030/0001-20 Beatriz Amorim Vidal RNP: 0620401660 CPF: 058.346.753-95 ENGENHEIRA CIVIL</p>	<p>Yukio Diógenes Bozerra Eng. Civil CREA/CE 541829 RNP: 0018515844</p>



DIÁRIO DE OBRA

FOLHA **96**

DATA **07/04/2024**

OBRA
CONTRATAÇÃO DE EMPRESA PARA CONSTRUÇÃO DE QUADRAS POLISPORTIVAS NAS LOCALIDADES DE PUÉRRAS E BODU, JUNTO A SECRETARIA DE EDUCAÇÃO E CULTURA DO MUNICÍPIO DE JAGUARIBE-CE

CONTRATO Nº
Contrato Nº: 20.03.04/2023

CONSTRUTORA
LRS CONSTRUÇÕES E SERVIÇOS LTDA

SUPERVISORA
PREFEITURA MUNICIPAL DE JAGUARIBE

TEMPO (CLIMA)

BOM	INSTÁVEL	OP-LIVOSO	IMPRATICÁVEL

DIA DA SEMANA

D	S	T	Q	Q	S	S
		X				

1- OBRAS DESENVOLVIDAS NO PERÍODO
PASSAGEM DE ELETRODUTOS E CABOS

2- EVENTOS COM RESTRIÇÕES

EQUIPAMENTO	PESSOAL	INSTALAÇÕES	CRONOGRAMA FÍSICO	QUALIDADE	ATENDIMENTO A FISCALIZAÇÃO	ADMINISTRAÇÃO DA OBRA	MEIO AMBIENTE

3- COMENTÁRIOS DA CONSTRUTORA

4- COMENTÁRIOS DA FISCALIZAÇÃO

5- RELAÇÃO DE FUNCIONÁRIOS

- 1. PROJETO
- 2. SERVIÇOS

<p>CONSTRUTORA</p> <p><i>B</i></p> <p>LRS CONSTRUÇÃO E SERVIÇOS LTDA CNPJ: 30.566.030/0001-20 Beatriz Amorim Vidal RNP: 0620401680 CPF: 058.346.753-95 ENGENHEIRA CIVIL</p>	<p>FISCAL DA PREFEITURA</p> <p><i>Yukio Diógenes Bezerra</i> Eng. Civil CREA - CE 341923 RNP: 0618515844</p>
--	---



DIÁRIO DE OBRA

FOLHA **97**

DATA **03/04/2024**

OBRA
CONTRATAÇÃO DE EMPRESA PARA CONSTRUÇÃO DE QUADRAS RECREATIVAS NAS LOCALIDADES DE IPUIRÁS E BODE, JUNTO A SECRETARIA EDUCAÇÃO E CULTURA DO MUNICÍPIO DE JAGUARIBE-CE.

CONTRATO Nº
Contrato Nº: 20.03.04/2023

CONSTRUTORA
LRS CONSTRUÇÕES E SERVIÇOS LTDA

SUPERVISORA
PREFEITURA MUNICIPAL DE JAGUARIBE

TEMPO (CLIMA)

BOM	INSTÁVEL	EMBUOSO	IMPRÉVISÍVEL
X			

DIA DA SEMANA

D	S	T	Q	Q	S	S
			X			

1- OBRAS DESENVOLVIDAS NO PERÍODO
CHAPISCO

2- EVENTOS COM RESTRIÇÕES

EQUIPAMENTO	PESSOAL	INSTALAÇÕES	CRONOGRAMA-FÍSICO	QUALIDADE	ATENDIMENTO À FISCALIZAÇÃO	ADMINISTRAÇÃO DA OBRA	MEIO AMBIENTE

3- COMENTÁRIOS DA CONSTRUTORA

4- COMENTÁRIOS DA FISCALIZAÇÃO

5- RELAÇÃO DE FUNCIONÁRIOS
1. PEDREIRO
2. SERVENTES

CONSTRUTORA LRS CONSTRUÇÃO E SERVIÇOS LTDA CNPJ: 30.566.030/0001-20 Beatriz Amorim Vidal RNP: 0620401688 CPF: 058.346.753-95 ENGENHEIRA CIVIL	FISCAL DA PREFEITURA Yukio Diogenes Barros Eng. Civil CREA: 02411929 RNP: 0070513344
---	--



DIÁRIO DE OBRA

FOLHA **98**

DATA **04/04/2024**

OBRA
CONTRATAÇÃO DE EMPRESA PARA CONSTRUÇÃO DE QUADRAS POLI-ESPORTIVAS NAS LOCALIDADES DE (PUIRAS F BOMÉ), JUNTO A SECRETARIA EDUCAÇÃO E CULTURA DO MUN. C. PIO DE JAGUARIBE-CE

CONTRATO Nº
Contrato Nº: 20.03.04/2023

CONSTRUTORA
LRS CONSTRUÇÕES E SERVIÇOS LTDA

SUPERVISORA
PREFEITURA MUNICIPAL DE JAGUARIBE

TEMPO (CLIMA)

BOM	INSTÁVEL	CHUVOSO	IMPRATICÁVEL
X			

DIA DA SEMANA

D	S	T	Q	Q	S	S
				X		

1- OBRAS DESENVOLVIDAS NO PERÍODO
CHAPISCO, EMBOCO E REBOCO

2- EVENTOS COM RESTRIÇÕES

DESEMPENHO	PESSOAL	INSTALAÇÕES	CRONOGRAMA FÍSICO	QUALIDADE	ATENDIMENTO À FISCALIZAÇÃO	ADMINISTRAÇÃO DA OBRA	MEIO AMBIENTE

3- COMENTÁRIOS DA CONSTRUTORA

4- COMENTÁRIOS DA FISCALIZAÇÃO

5- RELAÇÃO DE FUNCIONÁRIOS

- 1 PEDREIRO
- 2 SERVENTES

CONSTRUTORA	FISCAL DA PREFEITURA
LRS CONSTRUÇÃO E SERVIÇOS LTDA CNPJ: 30.566.030/0001-20 Beatriz Amorim Vidal RNP: 0620401680 CPF: 058.346.753-95 ENGENHEIRA CIVIL	Yukie Diógenes Bettora Eng. Civil CREA: CE 341909 RNP: 0618515344



DIÁRIO DE OBRA

FOLHA **99**

DATA **05/04/2024**

OBRA
CONTRATAÇÃO DE EMPRESA PARA CONSTRUÇÃO DE QUADRAS POLIESPORTIVAS NAS LOCAIDADES DE INJEIRAS E BOINI, JUNTO A SECRETARIA DE EDUCAÇÃO E CULTURA DO MUNICÍPIO DE JAGUARIBE - CE

CONTRATO Nº
Contrato Nº: 20.03.04/2023

CONSTRUTORA
LRS CONSTRUÇÕES E SERVIÇOS LTDA

SUPERVISORA
PREFEITURA MUNICIPAL DE JAGUARIBE

TEMPO (CLIMA)

BOM	INSTÁVEL	CHUVOSO	IMPRATICÁVEL
X			

DIA DA SEMANA

D	S	T	Q	Q	S	S
					X	

1- OBRAS DESENVOLVIDAS NO PERÍODO
EXECUÇÃO DE PISO INTERTRAVADO

2- EVENTOS COM RESTRIÇÕES

EQUIPAMENTO	PESSOAL	INSTALAÇÕES	CRONOGRAMA FÍSICO	QUALIDADE	ATENDIMENTO À FISCALIZAÇÃO	ADMINISTRAÇÃO DA OBRA	MÉDIO AMBIENTE

3- COMENTÁRIOS DA CONSTRUTORA

4- COMENTÁRIOS DA FISCALIZAÇÃO

5- RELAÇÃO DE FUNCIONÁRIOS
1. PEZHEIRO
2. SERVENTES

CONSTRUTORA LRS CONSTRUÇÃO E SERVIÇOS LTDA CNPJ: 30.566.030/0001-20 Beatriz Amorim Vidal RNP: 0620401680 CPF: 059.346.753-95 ENGENHEIRA CIVIL	FISCAL DA PREFEITURA Yukio Dicciones Oliveira Eng. Civil CREA - CE 341920 RNE: 0510515344
---	---



DIÁRIO DE OBRA

FOLHA **100**

DATA **06/04/2024**

OBRA
CONTRATAÇÃO DE EMPRESA PARA CONSTRUÇÃO DE QUADRAS POLIESPORTIVAS NAS LOCALIDADES DE HUIF-RAS E BODE, LIGADO A SECRETARIA DE EDUCAÇÃO E CULTURA DO MUNICÍPIO DE JAGUARIBÓ/CE

CONTRATO Nº
Contrato Nº: 20.03.04/2023

CONSTRUTORA
LRS CONSTRUÇÕES E SERVIÇOS LTDA

SUPERVISORA
PREFEITURA MUNICIPAL DE JAGUARIBÓ

TEMPO (CLIMA)

BOV	INSTABE	CLIVORO	AMRACIAVEL

DIA DA SEMANA

D	S	T	Q	Q	S	S
						X

1- OBRAS DESENVOLVIDAS NO PERÍODO
DESEMPENHO SEMANAL

2- EVENTOS COM RESTRIÇÕES

EQUIPAMENTO	PESSOAL	INSTALAÇÕES	CRONOGRAMA-FÍSICO	QUALIDADE	ATENDIMENTO À FISCALIZAÇÃO	ADMINISTRAÇÃO DA OBRA	MEIO AMBIENTE

3- COMENTÁRIOS DA CONSTRUTORA

4- COMENTÁRIOS DA FISCALIZAÇÃO

5- RELAÇÃO DE FUNCIONÁRIOS
1. PEDREIRO
2. SERRAVAL

CONSTRUTORA	FISCAL DA PREFEITURA	
LRS CONSTRUÇÃO E SERVIÇOS LTDA CNPJ: 30.566.930/0001-20 Beatriz Amorim Vidal RNP: 0620401660 / CE: 058.346.753-95 ENGENHEIRA CIVIL	Yukio Diógenes Bezerra Eng. Civil CREA: CE 541929 RNP: 0819515844	



DIÁRIO DE OBRA

FOLHA

101

DATA

07/04/2024

OBRA

CONTRATAÇÃO DE EMPRESA PARA CONSTRUÇÃO DE QUADRAS POLIESPORTIVAS NAS LOCALIDADES DE TRUIRAS E BUDE, JUNTO A SECRETARIA DE EDUCAÇÃO E CULTURA DO MUNICÍPIO DE JAGUARIBE.

CONTRATO Nº

Contrato Nº: 20.03.04/2023

CONSTRUTORA

LRS CONSTRUÇÕES E SERVIÇOS LTDA

SUPERVISORA

PREFEITURA MUNICIPAL DE JAGUARIBE

TEMPO (CLIMA)

BOM	INSTÁVEL	CHUVOSO	IMPRONUNCIÁVEL

DIA DA SEMANA

D	S	T	Q	Q	S	S
X						

1- OBRAS DESENVOLVIDAS NO PERÍODO

RESCANSO SEMANAL

--

2- EVENTOS COM RESTRIÇÕES

Equipamento	Pessoal	Instalações	Cronograma Físico	Qualidade	Atrasamento à Fiscalização	Administração da Obra	Meio Ambiente

3- COMENTÁRIOS DA CONSTRUTORA

4- COMENTÁRIOS DA FISCALIZAÇÃO

5- RELAÇÃO DE FUNCIONÁRIOS

- 1. REFERIDO
- 2. SUBVENIENTES

CONSTRUTORA	FISCAL DA PREFEITURA	
 LRS CONSTRUÇÃO E SERVIÇOS LTDA CNPJ: 30.566.030/0001-20 Beatriz Amorim Vidal CPF: 058.346.753-95 ENGENHEIRA CIVIL	 Yukio Dias Gomes Eng. Civil CREA/CE 341929 RNE 2818515844	



DIÁRIO DE OBRA

FOLHA **102**

DATA **08/04/2024**

OBRA
CONTRATAÇÃO DE EMPRESA PARA CONSTRUÇÃO DE QUADRAS POLIESPORTIVAS NAS LOCALIDADES DE IPIUBRAS E BOZOL, JUNTO A SECRETARIA DE EDUCAÇÃO LÍNGUA DO MUNICÍPIO DE JAGUARIBE-CE

CONTRATO Nº
Contrato Nº: 20.03.04/2023

CONSTRUTORA
LRS CONSTRUÇÕES E SERVIÇOS LTDA

SUPERVISORA
PREFEITURA MUNICIPAL DE JAGUARIBE

TEMPO (CLIMA)

BCM	INSTÁVEL	CHUVENDO	IMPRATICÁVEL
X			

DIA DA SEMANA

D	S	T	Q	S	S
	X				

1- OBRAS DESENVOLVIDAS NO PERÍODO
EXECUÇÃO DE PISO INTERBAVAIO

2- EVENTOS COM RESTRIÇÕES

DESENVOLVIMENTO	PESSOAL	INSTALAÇÕES	CRONOGRAMA FÍSICO	QUALIDADE	ATENDIMENTO À FISCALIZAÇÃO	ADMINISTRAÇÃO DA OBRA	MEDIO AMBIENTE

3- COMENTÁRIOS DA CONSTRUTORA

4- COMENTÁRIOS DA FISCALIZAÇÃO

5- RELAÇÃO DE FUNCIONÁRIOS

- 1. PSICÓTECO
- 2. SCRIVENES

CONSTRUTORA	FISCAL DA PREFEITURA
 LRS CONSTRUÇÕES E SERVIÇOS LTDA CNPJ: 30.566.030/0001-20 Beatriz Amorim Vidal CPF: 0401680-058-346.753-95 ENGENHEIRA CIVIL	 Yulio Diogenes Dazette Eng. Civil - CR - CE 341520 RNT: 0618515844



DIÁRIO DE OBRA

FOLHA **103**

DATA **09/04/2024**

OBRA
CONTRATAÇÃO DE EMPRESA PARA CONSTRUÇÃO DE QUADRAS POLIESPORTIVAS NAS LOCALIDADES DE PUEIRAS E RODEL, JUNTO A SECRETARIA EDUCAÇÃO E CULTURA EM MUNICÍPIO DE JAGUARIBE/CE.

CONTRATO Nº
Contrato Nº: 20.03.01/2023

CONSTRUTORA
LRS CONSTRUÇÕES E SERVIÇOS LTDA

SUPERVISORA
PREFEITURA MUNICIPAL DE JAGUARIBE

TEMPO (CLIMA)

BOM	INSTAVEL	CHUVOSO	IMPRATICÁVEL
X			

DIA DA SEMANA

D	S	Q	Q	S	S
		X			

1- OBRAS DESENVOLVIDAS NO PERÍODO
EXECUÇÃO DE PISO INTERTRAVADO

2- EVENTOS COM RESTRIÇÕES

EQ. PAVIMENTO	PESSOAL	INSTALAÇÕES	CRONOGRAMA FÍSICO	QUALIDADE	ATENDIMENTO À FISCALIZAÇÃO	ADMINISTRAÇÃO DA OBRA	MFO AMBIENTE

3- COMENTÁRIOS DA CONSTRUTORA

4- COMENTÁRIOS DA FISCALIZAÇÃO

5- RELAÇÃO DE FUNCIONÁRIOS

- 1. PEDREIRO
- 2. SOBRANTES

CONSTRUTORA	FISCAL DA PREFEITURA
LRS CONSTRUÇÃO E SERVIÇOS LTDA CNPJ: 30.566.030/0001-20 Beatriz Amorim Vidal RNP: 0620401680 CPF: 058.346.753-95 ENGENHEIRA CIVIL	Yukio Diogenes Bezerra Eng. Civil CREA: 06341929 RNP: 18515844



DIÁRIO DE OBRA

FOLHA **104**

DATA **10/04/2024**

OBRA
CONTRATAÇÃO DE EMPRESA PARA CONSTRUÇÃO DE QUADRAS POLIESPORTIVAS NAS LOCALIDADES DE IPUIRUBAS E BOMI, JUNTO A SECRETARIA DE EDUCAÇÃO E CULTURA DO MUNICÍPIO DE JAGUARIBE/CE

CONTRATO Nº
Contrato Nº: 20.03.04/2023

CONSTRUTORA
LRS CONSTRUÇÕES E SERVIÇOS LTDA

SUPERVISORA
PREFEITURA MUNICIPAL DE JAGUARIBE

TEMPO (CLIMA)

SOM	INSTÁVEL	CHUVOSO	IMPRÁTICÁVEL
X			

DIA DA SEMANA

D	S	T	Q	U	S	S
			X			

1 - OBRAS DESENVOLVIDAS NO PERÍODO
EXECUÇÃO DE PISO INTERTRAVADO

2 - EVENTOS COM RESTRIÇÕES

EQUIPAMENTO	PESSOAL	INSTALAÇÕES	CRONOGRAMA FÍSICO	QUALIDADE	ATENDIMENTO À FISCALIZAÇÃO	ADMINISTRAÇÃO DA OBRA	MEIO AMBIENTE

3 - COMENTÁRIOS DA CONSTRUTORA

4 - COMENTÁRIOS DA FISCALIZAÇÃO

5 - RELAÇÃO DE FUNCIONÁRIOS
1 PEDREIRO
2 SERVENTES

CONSTRUTORA	FISCAL DA PREFEITURA
 LRS CONSTRUÇÃO E SERVIÇOS LTDA CNPJ: 30.566.030/0001-20 Beatriz Amorim Vidal RNP: 0620401680 CPF: 058.346.753-95 ENGENHEIRA CIVIL	 Yukio Diógenes Bezerra Eng. Civil CREA: 22-844928 RNP: 0618515844



DIÁRIO DE OBRA

FOLHA **105**

DATA **11/04/2024**

OBRA
CONSTRUTORA DE EMPRESA PARA CONSTRUÇÃO DE QUADRAS POLIESPORTIVAS NAS LOCALIDADES DE IPIREIRAS E BODE, JUNTO A SECRETARIA DE EDUCAÇÃO E CULTURA DO MUNICÍPIO DE JAGUARIBE - CE.

CONTRATO Nº
Contrato Nº: 20.03.04/2023

CONSTRUTORA
LRS CONSTRUÇÕES E SERVIÇOS LTDA

SUPERVISORA
PREFEITURA MUNICIPAL DE JAGUARIBE

TEMPO (CLIMA)

BOM	INSTÁVEL	CLUVOSO	IMPACTANTE
X			

DIA DA SEMANA

D	S	T	Q	Q	S	S
				X		

1- OBRAS DESENVOLVIDAS NO PERÍODO
EXECUÇÃO DE PAVIMENTO

2- EVENTOS COM RESTRIÇÕES

EQUIPAMENTO	PESSOAL	INSTALAÇÕES	CRONOGRAMA FÍSICO	QUALIDADE	ATENDIMENTO À FISCALIZAÇÃO	ADMINISTRAÇÃO DA OBRA	MIO AMBIENTE

3- COMENTÁRIOS DA CONSTRUTORA

4- COMENTÁRIOS DA FISCALIZAÇÃO

5- RELAÇÃO DE FUNCIONÁRIOS
1. FISCAL
2. SERVENTES

CONSTRUTORA	FISCAL DA PREFEITURA
LRS CONSTRUÇÃO E SERVIÇOS LTDA CNPJ: 30.566.030/0001-20 Beatriz Amorim Vidal RNP: 0620401680 CPF: 058.346.253-95 ENGENHEIRA CIVIL	Yukio Diogo Eng. Civil RNP: 0618015844



DIÁRIO DE OBRA

FOLHA

106

DATA

12/04/2024

OBRA

CONTRATAÇÃO DE EMPRESA PARA CONSTRUÇÃO DE QUADRAS POLI-SPORTIVAS NAS LOCALIDADES DE IMPRATÁVEL, BOIM, JUNTO A SECRETARIA DE EDUCAÇÃO E CULTURA DO MUNICÍPIO DE JAGUARIBE, CE.

CONTRATO Nº

Contrato Nº: 20.03.04/2023

CONSTRUTORA

LRS CONSTRUÇÕES E SERVIÇOS LTDA

SUPERVISORA

PREFEITURA MUNICIPAL DE JAGUARIBE

TEMPO (CLIMA)

BOIM	INSTÁVEL	CHUVOSO	IMPRATÁVEL
X			

DIA DA SEMANA

D	S	T	Q	Q	S	A
					X	

1. OBRAS DESENVOLVIDAS NO PERÍODO

EXECUÇÃO DE PISO INTERBAVAG

2. EVENTOS COM RESTRIÇÕES

EQUIPAMENTO	PESSOAL	INSTALAÇÕES	CRONOGRAMA FÍSICO	QUALIDADE	ATENDIMENTO A FISCALIZAÇÃO	ADMINISTRAÇÃO DA OBRA	MIO AMBIENTE

3. COMENTÁRIOS DA CONSTRUTORA

4. COMENTÁRIOS DA FISCALIZAÇÃO

5. RELAÇÃO DE FUNCIONÁRIOS

1. PEDREIRO
2. SERVENTES

CONSTRUTORA	FISCAL DA PREFEITURA
<p>LRS CONSTRUÇÃO E SERVIÇOS LTDA CNPJ: 30.566.030/0001-20 Beatriz Amorim Vidigal RNP: 0620401680 CPF: 058.346.733-95 ENGENHEIRA CIVIL</p>	<p>Yukio Diógenes Bezerra Eng. Civil CRETA-CE 341028 RNP 25618515844</p>



DIÁRIO DE OBRA

FOLHA **107**

DATA **13/04/2024**

OBRA
CONTRATAÇÃO DE EMPRESA PARA CONSTRUÇÃO DE QUATROAS PISCINAS FORTIVAS NAS LOCALIDADES DE IPULIRAS E BOJE, JUNTO A SECRETARIA DE EDUCAÇÃO E CULTURA DO MUNICÍPIO DE JAGUARIBE-CE

CONTRATO Nº
Contrato Nº: 20.03.04/2023

CONSTRUTORA
LRS CONSTRUÇÕES E SERVIÇOS LTDA

SUPERVISORA
PREFEITURA MUNICIPAL DE JAGUARIBE

TEMPO (CLIMA)

BOV	INSTÁVEL	CHUVOSO	IMPRATICÁVEL

DIA DA SEMANA

D	S	T	C	Q	S	S
						X

1- OBRAS DESENVOLVIDAS NO PERÍODO
DESCRISÃO SEMANA:

2- EVENTOS COM RESTRIÇÕES

Equipamento	Personal	Instalações	Cronograma Físico	Qualidade	Atendimento e Satisfação	Administração da Obra	Meio Ambiente

3- COMENTÁRIOS DA CONSTRUTORA

4- COMENTÁRIOS DA FISCALIZAÇÃO

- 1- RELAÇÃO DE FUNCIONÁRIOS
- 1- PRETÓRIO
- 2- SERVIDORES

CONSTRUTORA	FISCAL DA PREFEITURA
 LRS CONSTRUÇÃO E SERVIÇOS LTDA CNPJ: 30.566.030/0001-20 Beatriz Amorim Vidal RNP: 0620401680 CPF: 058.346.753-95 ENGENHEIRA CIVIL	



DIÁRIO DE OBRA

FOLHA

108

DATA

14/04/2024

OBRA

CONTRATAÇÃO DE EMPRESA PARA CONSTRUÇÃO DE QUADRA POLIESPORTIVA NAS LOCALIDADES DE (PUIRIRAS) BOM, JUNTO A SECRETARIA EDUCAÇÃO - CIDADE DE MUNICÍPIO DE JAGUARIBE (CE)

CONTRATO Nº

Contrato Nº: 20.03 04/2023

CONSTRUTORA

LRS CONSTRUÇÕES E SERVIÇOS LTDA

SUPERVISORA

PREFEITURA MUNICIPAL DE JAGUARIBE

TEMPO (CLIMA)

SECA	INSTÁVEL	CHUVOSO	IMPRÁTICVEL

DIA DA SEMANA

D	S	T	Q	Q	S	S
X						

1- OBRAS DESENVOLVIDAS NO PERÍODO

DESTA SEMANA

Empty box for reporting work developed in the period.

2- EVENTOS COM RESTRIÇÕES

DESEMPENHO	PESSOAL	INSTALAÇÕES	CRONOGRAMA FÍSICO	QUALIDADE	ATENDIMENTO À FISCALIZAÇÃO	ADMINISTRAÇÃO DA OBRA	MIO AMBIENTE

3- COMENTÁRIOS DA CONSTRUTORA

4- COMENTÁRIOS DA FISCALIZAÇÃO

5- RELAÇÃO DE FUNCIONÁRIOS

- 1. PEDREIROS
- 2. SERVENTES

CONSTRUTORA	FISCAL DA PREFEITURA
<p>LRS CONSTRUÇÃO E SERVIÇOS LTDA CNPJ: 30.566.030/0001-20 Beatriz Amorim Vidal RNP: 0620401680 CPF: 058.346.752-95 ENGENHEIRA CIVIL</p>	<p>Yekko Diniz de Brito Eng. Civil CREA: CE 341924 RNP: 0618515844</p>



DIÁRIO DE OBRA

FOLHA **109**

DATA **15/04/2024**

OBRA
CONTRATAÇÃO DE EMPRESA PARA CONSTRUÇÃO DE QUADRAS POLIESPORTIVAS NAS LOCALIDADES DE IPUITIRAS E HUIE, JUNTO A SECRETARIA DE EDUCAÇÃO E CULTURA DO MUNICÍPIO DE JAGUARIBE, CE

CONTRATO Nº
Contrato Nº: 20.03.04/2023

CONSTRUTORA
LRS CONSTRUÇÕES E SERVIÇOS LTDA

SUPERVISORA
PREFEITURA MUNICIPAL DE JAGUARIBE

TEMPO (CLIMA)

BOM	INSTÁVEL	CHUVOSO	IMPREVISÍVEL

DIA DA SEMANA

D	S	T	Q	Q	S	S
	X					

1- OBRAS DESENVOLVIDAS NO PERÍODO
EXECUÇÃO DE PISO INTERTRAVADO

2- EVENTOS COM RESTRIÇÕES

EQUIPAMENTO	PESSOAL	INSTALAÇÕES	CRONOGRAMA FÍSICO	QUALIDADE	ATENDIMENTO À FISCALIZAÇÃO	ADMINISTRAÇÃO DA OBRA	MEIO AMBIENTE

3- COMENTÁRIOS DA CONSTRUTORA

4- COMENTÁRIOS DA FISCALIZAÇÃO

5- RELAÇÃO DE FUNCIONÁRIOS
1. PEDREIRO
2. SERVIDORES

CONSTRUTORA LRS CONSTRUÇÃO E SERVIÇOS LTDA CNPJ: 30.566.030/0001-70 Beatriz Amorim Vidal RNP: 0670401600 CPF: 058.346.253-05 ENGENHEIRA CIVIL	FISCAL DA PREFEITURA Yukio Diógenes Uzcerra Eng. Civil CREA: CE 541920 RNP: 0612515844
---	--



DIÁRIO DE OBRA

FOLHA **110**

DATA **16/04/2024**

OBRA
CONTRATAÇÃO DE EMPRESA PARA CONSTRUÇÃO DE QUADRAS POLI-SPORTIVAS NAS LOCALIDADES DE PUNTRAS E BOZE, JUNTO A SECRETARIA EDUCAÇÃO E CULTURA DO MUNICÍPIO DE JAGUARIBE-CE

CONTRATO Nº
Contrato Nº: 20.03.04/2023

CONSTRUTORA
LRS CONSTRUÇÕES E SERVIÇOS LTDA

SUPERVISORA
PREFEITURA MUNICIPAL DE JAGUARIBE

TEMPO (CLIMA)

FORM	INCLIVAVEL	CHUVOSO	IMPRATICAVEL
X			

DIA DA SEMANA

D	S	T	Q	Q	S	S
		X				

1- OBRAS DESENVOLVIDAS NO PERÍODO
EXECUÇÃO DE PISO INTERTRAVADO

2- EVENTOS COM RESTRIÇÕES

EQUIPAMENTO	PESSOAL	INSTALAÇÕES	CRONOGRAMA FÍSICO	QUALIDADE	ATENDIMENTO A FISCALIZAÇÃO	ADMINISTRAÇÃO DA OBRA	MEIO AMBIENTE

3- COMENTÁRIOS DA CONSTRUTORA

4- COMENTÁRIOS DA FISCALIZAÇÃO

5- RELAÇÃO DE FUNCIONÁRIOS
1. PROBLEMAS
2. SUGESTÕES

CONSTRUTORA	FISCAL DA PREFEITURA
LRS CONSTRUÇÃO E SERVIÇOS LTDA CNPJ: 30.566.028/0001-20 Beatriz Amorim Vidal RNP: 0628401680 CPF: 058.346.753-95 ENGENHEIRA CIVIL	Yukio Diógenes Bezerra Eng. Civil - CR 12.000.000-00 RNP: 0618515844



DIÁRIO DE OBRA

FOLHA

111

DATA

17/04/2024

OBRA

CONTRATAÇÃO DE EMPRESA PARA CONSTRUÇÃO DE QUADRAS POLIESPORTIVAS NAS LOCALIDADES DE PUITRAS E BOPE, JUNTO A SECRETARIA EDUCAÇÃO E CULTURA DO MUNICÍPIO DE JAGUARIBE-CE.

CONTRATO Nº

Contrato Nº 20.03.04/2023

CONSTRUTORA

IRS CONSTRUÇÕES E SERVIÇOS LTDA

SUPERVISORA

PREFEITURA MUNICIPAL DE JAGUARIBE

TEMPO (CLIMA)

BOA	N. S. V. A. V. L.	CHUVOSO	IMPRATICÁVEL
X			

DIA DA SEMANA

D	S	T	Q	Q	S	S
			X			

1- OBRAS DESENVOLVIDAS NO PERÍODO

EXECUÇÃO DE PISO INTERTRAVADO

2- EVENTOS COM RESTRIÇÕES

RESTRITAÇÃO	PREVISTA	INSTALAÇÕES	CRONOGRAMA FÍSICO	QUALIDADE	ATENDIMENTO À FISCALIZAÇÃO	ADMINISTRAÇÃO DA OBRA	MEIO AMBIENTE

3- COMENTÁRIOS DA CONSTRUTORA**4- COMENTÁRIOS DA FISCALIZAÇÃO****5- RELAÇÃO DE FUNCIONÁRIOS**

1. PEDREIROS

2. SERVENTES

CONSTRUTORA	FISCAL DA PREFEITURA
IRS CONSTRUÇÃO E SERVIÇOS LTDA CNPJ: 30.566.030/0001-20 Beatriz Amorim Vidal RNP: 0620401680 CPF: 058.346.753-95 ENGENHEIRA CIVIL	Yukio Diógenes Bezerra Eng. CIVIL OPEA Nº 341920 RNP: 0616515644



DIÁRIO DE OBRA

FOLHA

112

DATA

18/04/2024

OBRA

CONTRATAÇÃO DE EMPRESA PARA CONSTRUÇÃO DE QUADRAS POLIESPORTIVAS NAS LOCALIDADES DE IPUEIRAS E BODE, JUNTO A SECRETARIA EDUCAÇÃO E CULTURA DO MUNICÍPIO DE JAGUARIBE-CE

CONTRATO Nº

Contrato Nº: 20.03.04/2023

CONSTRUTORA

LRS CONSTRUÇÕES E SERVIÇOS LTDA

SUPERVISORA

PREFEITURA MUNICIPAL DE JAGUARIBE

TEMPO (CLIMA)

BOM	INSTÁVEL	CHUVOSO	IMPRATICÁVEL
X			

DIA DA SEMANA

D	S	T	Q	Q	S	S
				X		

1- OBRAS DESENVOLVIDAS NO PERÍODO

EXECUÇÃO DE PISO INTERTRAVADO

2- EVENTOS COM RESTRIÇÕES

EQUIPAMENTO	PESSOAL	INSTALAÇÕES	CRONOGRAMA FÍSICO	QUALIDADE	ATENDIMENTO À FISCALIZAÇÃO	ADMINISTRAÇÃO NA OBRA	MEIO AMBIENTE

3- COMENTÁRIOS DA CONSTRUTORA

4- COMENTÁRIOS DA FISCALIZAÇÃO

5- RELAÇÃO DE FUNCIONÁRIOS

1. PEDREIRO
2. SERVENTES

CONSTRUTORA	FISCAL DA PREFEITURA
 LRS CONSTRUÇÃO E SERVIÇOS LTDA CNPJ: 10.566.030/0001-20 Beatriz Amorim Vidal RNP: 0620401680 CPF: 058.346.753-95 ENGENHEIRA CIVIL	 Yukio Dreyer de Oliveira Eng. Civil CRP/CE 341028 RNR 0618515844

Data da consulta: 25/04/2024 15:38:05

Identificação do Contribuinte - CNPJ Matriz

CNPJ: **30.566.030/0001-20**

A opção pelo Simples Nacional e/ou SIMEI abrange todos os estabelecimentos da empresa

Nome Empresarial: **LRS COMERCIO E SERVICOS LTDA**

Situação Atual

Situação no Simples Nacional: **Optante pelo Simples Nacional desde 01/01/2020**

Situação no SIMEI: **NÃO enquadrado no SIMEI**

+ Mais informações

Períodos Anteriores

Opções pelo Simples Nacional em Períodos Anteriores: **Não Existem**

Enquadramentos no SIMEI em Períodos Anteriores: **Não Existem**

Eventos Futuros (Simples Nacional)

Não Existem

Eventos Futuros (SIMEI)

Não Existem

Informações de Períodos como MEI Transportador Autônomo de Cargas

Não Existem

[Voltar](#)

[Gerar PDF](#)



PODER JUDICIÁRIO
JUSTIÇA DO TRABALHO

CERTIDÃO NEGATIVA DE DÉBITOS TRABALHISTAS

Nome: LRS COMERCIO E SERVICOS LTDA (MATRIZ E FILIAIS)
CNPJ: 30.566.030/0001-20
Certidão n°: 72918261/2023
Expedição: 18/12/2023, às 19:59:36
Validade: 15/06/2024 - 180 (cento e oitenta) dias, contados da data de sua expedição.

Certifica-se que **LRS COMERCIO E SERVICOS LTDA (MATRIZ E FILIAIS)**, inscrito(a) no CNPJ sob o n° **30.566.030/0001-20**, **NÃO CONSTA** como inadimplente no Banco Nacional de Devedores Trabalhistas. Certidão emitida com base nos arts. 642-A e 883-A da Consolidação das Leis do Trabalho, acrescentados pelas Leis ns.º 12.440/2011 e 13.467/2017, e no Ato 01/2022 da CGJT, de 21 de janeiro de 2022. Os dados constantes desta Certidão são de responsabilidade dos Tribunais do Trabalho.

No caso de pessoa jurídica, a Certidão atesta a empresa em relação a todos os seus estabelecimentos, agências ou filiais.

A aceitação desta certidão condiciona-se à verificação de sua autenticidade no portal do Tribunal Superior do Trabalho na Internet (<http://www.tst.jus.br>).

Certidão emitida gratuitamente.

INFORMAÇÃO IMPORTANTE

Do Banco Nacional de Devedores Trabalhistas constam os dados necessários à identificação das pessoas naturais e jurídicas inadimplentes perante a Justiça do Trabalho quanto às obrigações estabelecidas em sentença condenatória transitada em julgado ou em acordos judiciais trabalhistas, inclusive no concernente aos recolhimentos previdenciários, a honorários, a custas, a emolumentos ou a recolhimentos determinados em lei; ou decorrentes de execução de acordos firmados perante o Ministério Público do Trabalho, Comissão de Conciliação Prévia ou demais títulos que, por disposição legal, contiver força executiva.

Voltar

Imprimir



Certificado de Regularidade do FGTS - CRF

Inscrição: 30.566.030/0001-20

Razão Social: LRS CONSTRUCAO E SERVICOS LTDA

Endereço: R SAVINO BARREIRA 316 A / CENTRO / JAGUARIBE / CE / 63475-000

A Caixa Econômica Federal, no uso da atribuição que lhe confere o Art. 7, da Lei 8.036, de 11 de maio de 1990, certifica que, nesta data, a empresa acima identificada encontra-se em situação regular perante o Fundo de Garantia do Tempo de Serviço - FGTS.

O presente Certificado não servirá de prova contra cobrança de quaisquer débitos referentes a contribuições e/ou encargos devidos, decorrentes das obrigações com o FGTS.

Validade: 05/04/2024 a 04/05/2024

Certificação Número: 2024040506063276578462

Informação obtida em 24/04/2024 08:10:46

A utilização deste Certificado para os fins previstos em Lei esta condicionada a verificação de autenticidade no site da Caixa:
www.caixa.gov.br



PREFEITURA MUNICIPAL DE JAGUARIBE
SECRETARIA DO PLANEJAMENTO E GESTÃO
CERTIDÃO NEGATIVA DE DÉBITOS

Nº 0000000061

Razão Social

LRS CONSTRUCAO E SERVICOS LTDA

INSCRIÇÃO ECONÔMICA Documento

00000859648

C.N.P.J.: 30566030000120

Bairro

CENTRO

CEP

63475000

Localizado RUA SAVINO BARREIRA, 316 A - JAGUARIBE-CE

DADOS DO CONTRIBUINTE OU RESPONSÁVEL

Inscrição Contribuinte / Nome

549927 - LRS CONSTRUCAO E SERVICOS LTDA

Endereço

RUA SAVINO BARREIRA, 316 A

Documento

C.N.P.J.: 30.566.030/0001-20

CENTRO JAGUARIBE-CE CEP: 63475000

No. Requerimento

0000000061/2024

Natureza jurídica

Pessoa Juridica

CERTIDÃO

Certificamos para os devidos fins, que revendo os registros dos cadastros da dívida ativa e de inadimplentes desta Secretaria, constata-se - até a presente data - não existirem em nome do(a) requerente, nenhuma pendência relativa a tributos municipais.

SECRETARIA DO PLANEJAMENTO E GESTÃO se reserva o direito de inscrever e cobrar as dívidas que posteriormente venham a ser apurados. Para Constar, foi lavrada a presente Certidão.

A aceitação desta certidão está condicionada à verificação de sua autenticidade na internet, nos seguinte endereço: <https://www.jaguaribe.ce.gov.br/>

JAGUARIBE-CE, 15 DE FEVEREIRO DE 2024

Esta certidão é válida por 090 dias contados da data de emissão

VALIDA ATÉ: 14/05/2024

COD. VALIDAÇÃO 0000000061





PREFEITURA MUNICIPAL DE JAGUARIBE
SECRETARIA DO PLANEJAMENTO E GESTÃO

VALIDAÇÃO DE CERTIDÃO

Nº: 2024 / 000000061

DOCUMENTO: C.N.P.J.: 30.566.030/0001-20

DATA DE EMISSÃO: 15/02/2024

Esta CERTIDÃO NEGATIVA DE DÉBITOS foi emitida pelo Sistema SEFIN Online sendo válida até 14/05/24
JAGUARIBE-CE, 15 DE FEVEREIRO DE 2024

CERTIDÃO VALIDADA VIA INTERNET

em 15/02/24 às 09:36:49



**GOVERNO DO
ESTADO DO CEARÁ
Procuradoria Geral do Estado**

Certidão Negativa de Débitos Estaduais

202405174710

Emitida para os efeitos da Instrução Normativa Nº 13 de 02/03/2001

IDENTIFICAÇÃO DO(A) REQUERENTE
Inscrição Estadual: 068794622
CNPJ / CPF: 30566030000120
RAZÃO SOCIAL: LRS COMERCIO E SERVICOS LTDA

Ressalvado o direito da Fazenda Estadual de inscrever e cobrar as dívidas que venham a ser apuradas, certifico, para fins de direito, que revendo os registros do Cadastro de Inadimplentes da Fazenda Pública Estadual - CADINE, verificou-se nada existir em nome do(a) requerente acima identificado(a) até a presente data e horário, e, para constar, foi emitida esta certidão.

**EMITIDA VIA INTERNET EM 24/04/2024 ÀS 08:11:30
VÁLIDA ATÉ 23/06/2024**

A autenticidade deste documento deverá ser comprovada via Internet, no endereço www.sefaz.ce.gov.br

CERTIDÃO NEGATIVA DE DÉBITOS ESTADUAIS - VALIDAÇÃO

Número da Certidão
202405174710

- CPF (pessoas físicas)
- CNPJ (pessoas jurídicas)
- CGF (contribuintes do Estado do Ceará)

CPF/CNPJ/CGF
30566030000120

Pesquisar

	Número da Certidão	Código do Requerente	Data da Emissão	Hora
Certidão emitida pela Procuradoria Geral do Estado do Ceará - PGE.	202405174710	30566030000120	24/04/2024	08:11:30

CONSULTAS PUBLICAS - VERSÃO - DATA:

SECRETARIA DA FAZENDA DO ESTADO DO CEARÁ (HTTPS://WWW.SEFAZ.CE.GOV.BR)



MINISTÉRIO DA FAZENDA
Secretaria da Receita Federal do Brasil
Procuradoria-Geral da Fazenda Nacional

**CERTIDÃO POSITIVA COM EFEITOS DE NEGATIVA DE DÉBITOS RELATIVOS AOS TRIBUTOS
FEDERAIS E À DÍVIDA ATIVA DA UNIÃO**

Nome: LRS COMERCIO E SERVICOS LTDA
CNPJ: 30.566.030/0001-20

Ressalvado o direito de a Fazenda Nacional cobrar e inscrever quaisquer dívidas de responsabilidade do sujeito passivo acima identificado que vierem a ser apuradas, é certificado que:

1. constam débitos administrados pela Secretaria da Receita Federal do Brasil (RFB) com exigibilidade suspensa nos termos do art. 151 da Lei nº 5.172, de 25 de outubro de 1966 - Código Tributário Nacional (CTN), ou objeto de decisão judicial que determina sua desconsideração para fins de certificação da regularidade fiscal, ou ainda não vencidos; e
2. não constam inscrições em Dívida Ativa da União (DAU) na Procuradoria-Geral da Fazenda Nacional (PGFN).

Conforme disposto nos arts. 205 e 206 do CTN, este documento tem os mesmos efeitos da certidão negativa.

Esta certidão é válida para o estabelecimento matriz e suas filiais e, no caso de ente federativo, para todos os órgãos e fundos públicos da administração direta a ele vinculados. Refere-se à situação do sujeito passivo no âmbito da RFB e da PGFN e abrange inclusive as contribuições sociais previstas nas alíneas 'a' a 'd' do parágrafo único do art. 11 da Lei nº 8.212, de 24 de julho de 1991.

A aceitação desta certidão está condicionada à verificação de sua autenticidade na Internet, nos endereços <<http://rfb.gov.br>> ou <<http://www.pgfn.gov.br>>.

Certidão emitida gratuitamente com base na Portaria Conjunta RFB/PGFN nº 1.751, de 2/10/2014.
Emitida às 11:26:30 do dia 14/03/2024 <hora e data de Brasília>.
Válida até 10/09/2024.

Código de controle da certidão: **A82C.1EDD.19E8.1AED**
Qualquer rasura ou emenda invalidará este documento.

BRASIL
(HTTPS://GOV.BR)

Confirmação da Autenticidade de Certidões

Resultado da Confirmação de Autenticidade de Certidão

CNPJ: 30.566.030/0001-20

Código de Controle: A82C.1EDD.19E8.1AED

Data da Emissão: 14/03/2024

Hora da Emissão: 11:26:30

Tipo Certidão: Positiva com Efeitos de Negativa

Certidão Positiva com Efeitos de Negativa emitida em 14/03/2024, com validade até 10/09/2024.

[Página Anterior \(/Servicos/certidaointernet/PJ/Autenticidade/Voltar\)](#)

[Nova consulta \(/Servicos/certidaointernet/PJ/Autenticidade/Confirmar\)](#)