

Estado do Ceará
MUNICÍPIO: JAGUARIBE
PREFEITURA MUNICIPAL DE JAGUARIBE
CNPJ: 07.443.708/0001-66

UNIDADE GESTORA

FUNDO MUNICIPAL DE EDUCAÇÃO

PROCESSO DE PAGAMENTO
Orçamentário

Nº 20.03.0040

Nº EMPENHO	DATA EMISSÃO	DATA PAGAMENTO	VALOR PAGAMENTO (R\$)
15.03.0001	15/03/2024	20/03/2024	53.958,42

CREDOR

LRS CONSTRUÇÃO E SERVIÇOS LTDA ME

FUNCIONAL PROGRAMATICA E FONTE DE RECURSO

ÓRGÃO: 05 SECRETARIA DA EDUCACAO E CULTURA
U. ORCAMENT.: 05.07 FUNDO MUNICIPAL DE EDUCACAO E CULTURA
FUNÇÃO: 12 EDUCAÇÃO
SUBFUNÇÃO: 361 ENSINO FUNDAMENTAL
PROGRAMA: 0008 PADROES BASICOS DE FUNCIONAMENTO DAS ESCOLAS DO ENSINO
PROJETO: 1.005 CONSTRUCAO, AMPLIACAO, REFORMA E APARELHAGEM DE UNIDADES ESCOLARES DO ENSINO FUNDAMEI
NATUREZA: 4.4.90.51.00 OBRAS E INSTALAÇÕES
F. RECURSO: 15.41.00 TRANSFERÊNCIAS DO FUNDEB 30% - COMPLEMENTAÇÃO DA UNIÃO - VAA
TIPO CRÉDITO: 1 ORÇAMENTÁRIO

DADOS DA RETENÇÃO

CÓDIGO DA RECEITA	NOME DA RETENÇÃO	VALOR RETIDO (R\$)
1000.60.00.0.	ISS	1.618,75
Total da Retenção: (R\$)		1.618,75

HISTÓRICO

REFERENTE A 2ª MEDIÇÃO DA CONSTRUÇÃO DE QUADRAS POLIESPORTIVAS NAS LOCALIDADES DE IPUEIRAS E BODE. NA ZONA RURAL DO MUNICÍPIO. CONTRATO Nº 20.03.04/2023 JUNTO A SECRETARIA DE EDUCAÇÃO E CULTURA DE JAGUARIBE/CE.

CONTA BANCÁRIA	TIPO DOCUMENTO	Nº DOCUMENTO	VALOR DOC. (R\$)
B.B 23.351-X (FUNDEB NOVA)	OUTROS	032002	52.339,67

NOTA DE PAGAMENTO - Nº 20.03.0040
ORÇAMENTÁRIO

DADOS DO EMPENHO

NUMERO	DATA EMISSÃO	TIPO	VALOR N.E. (R\$)	Nº LICITAÇÃO	Nº CONTRATO	OBS
15030001	15/03/2024	GLOBAL	53.958,42	20.03.04/2023	20.03.04/2023	

FUNCIONAL PROGRAMÁTICA E FONTE DE RECURSO

ÓRGÃO: 05 SECRETARIA DA EDUCACAO E CULTURA
U. ORÇAMENT.: 05.07 FUNDO MUNICIPAL DE EDUCACAO E CULTURA
FUNÇÃO: 12 EDUCAÇÃO
SUBFUNÇÃO: 361 ENSINO FUNDAMENTAL
PROGRAMA: 0008 PADROES BASICOS DE FUNCIONAMENTO DAS ESCOLAS DO ENSINO
PROJETO: 1.005 CONSTRUCAO, AMPLIACAO, REFORMA E APARELHAGEM DE UNIDADES ESCOLARES DO ENSINO FUNDAMEI
NATUREZA: 4.4.90.51.00 OBRAS E INSTALAÇÕES
FONTE: 15.41.000000 TRANSFERÊNCIAS DO FUNDEB 30% - COMPLEMENTAÇÃO DA UNIÃO - VAAF

DADOS DO CREDOR

NOME: LRS CONSTRUÇÃO E SERVIÇOS LTDA ME
ENDEREÇO: RUA SAVINO BARREIRA Nº 116 - CENTRO - JAGUARIBE CE
C N P J: 30.566.030/0001-20 C G F: 859648 INSC.MUN.: 859648 TELEFONE:

DADOS DO PAGAMENTO

Nº PROCESSO	SALDO ANTERIOR (R\$)	VALOR DESTE PAGTO. (R\$)	SALDO DISPON. (R\$)
20030040	53.958,42	53.958,42	0,00
DATA	VALOR BRUTO (R\$)	VALOR RETIDO (R\$)	VALOR LÍQUIDO (R\$)
20/03/2024	53.958,42	1.618,75	52.339,67

DADOS DA RETENÇÃO

CÓDIGO DA RECEITA	NOME DA RETENÇÃO	VALOR RETIDO (R\$)
1000.60.00.0	ISS	1.618,75
		Total da Retenção: (R\$) 1.618,75

HISTÓRICO DO PAGAMENTO

RFFFFRNTF A 2ª MEDIÇÃO DA CONSTRUÇÃO DE QUADRAS POLIESPORTIVAS NAS LOCALIDADES DE IPUEIRAS E BODE. NA ZONA RURAL DO MUNICÍPIO. CONTRATO Nº 20.03.04/2023 JUNTO A SECRETARIA DE EDUCAÇÃO E CULTURA DE JAGUARIBE/CE.

CERTIFICAÇÃO DO PAGAMENTO

EU, **LUCIANO COSTA DA SILVA**, TESOUREIRO(A) DO(A) **FUNDO MUNICIPAL DE EDUCACAO E CULTURA**, POR ORDEM DO(A) ORDENADOR(A) DE DESPESA SENHOR(A) **FRANCISCO ELDER CAVALCANTE BARROSO**, CERTIFICO QUE DEI CUMPRIMENTO A REALIZAÇÃO DO PAGAMENTO DA DESPESA ORA DESCRITA, APÓS VERIFICADA A DISPONIBILIDADE(S) FINANCEIRA(S) NA(S) CONTA(S) BANCÁRIA(S) A SEGUIR INDICADA(S):

CONTA BANCÁRIA	TIPO DOCUMENTO	Nº DOCUMENTO	VAL. DOCUMENTO (R\$)
B B 23.351-X (FUNDEB NOVA)	OUTROS	032002	52.339,67

Jaguaribe, 20 de Março de 2024

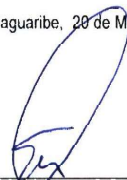
FRANCISCO ELDER CAVALCANTE BARROSO
ORDENADOR(A)

NOTA DE LIQUIDAÇÃO - Nº 0002189

DADOS DO EMPENHO ORIGINAL

DATA EMISSÃO	Nº EMPENHO	VALOR N.E. (R\$)	VALOR ANULADO (R\$)	TIPO
15/03/2024	15.03.0001	53.958,42	0,00	GLOBAL

FUNCIONAL PROGRAMÁTICA E FONTE DE RECURSO

ÓRGÃO: 05 SECRETARIA DA EDUCACAO E CULTURA
U. ORCAMENT.: 05.07 FUNDO MUNICIPAL DE EDUCACAO E CULTURA
FUNÇÃO: 12 EDUCAÇÃO
SUBFUNÇÃO: 361 ENSINO FUNDAMENTAL
PROGRAMA: 0008 PADROES BASICOS DE FUNCIONAMENTO DAS ESCOLAS DO ENSINO
PROJETO: 1.005 CONSTRUCAO, AMPLIACAO, REFORMA E APARELHAGEM DE UNIDADES ESCOLARES DO ENSINO FUNDAMENTAL
NATUREZA: 4.4.90.51.00 OBRAS E INSTALAÇÕES
FONTE: 15.41.000000 TRANSFERÊNCIAS DO FUNDEB 30% - COMPLEMENTAÇÃO DA UNIÃO - VAAF
TIPO CRÉDITO: 1 ORÇAMENTÁRIO

DADOS DO CREDOR

NOME: LRS CONSTRUÇÃO E SERVIÇOS LTDA ME
ENDEREÇO: RUA SAVINO BARREIRA Nº 116 - CENTRO - JAGUARIBE CE
C N P J: 30.566.030/0001-20 C G F: 859648 INSC.MUN.: 859648 Telefone:

DADOS DA LIQUIDAÇÃO

DATA DA LIQUIDAÇÃO 15/03/2024	VALOR LIQUIDADO: (R\$) 53.958,42	VALOR DO DESCONTO: (R\$) 0,00	TIPO DA LIQUIDAÇÃO: COM NOTA FISCAL
TIPO DA NOTA FISCAL: SERVIÇO	SUB TIPO DA NOTA FISCAL: ELETRÔNICA FORA DO PADRÃO	Nº DA NOTA FISCAL: 160	Nº DOS FORMULÁRIOS: 0
DATA DA EMISSÃO DA NOTA: 15/03/2024	DATA LIMITE PARA EXPEDIÇÃO: 15/03/2024	SÉRIE DA NOTA: 1	SÉRIE DO SELO DE AUTENTICIDADE: INTERNETCE
Nº DO PROTOCOLO DE AUTORIZAÇÃO:	SÉRIE DO SELO: 0	Nº DO SELO FISCAL:	OBS:
CHAVE DE ACESSO: 0	CHAVE DE VERIFICAÇÃO: fgv2npr7bcq8om6li3y4tzjuk5h		

HISTÓRICO DA LIQUIDAÇÃO

REFERENTE A 2ª MEDIÇÃO DA CONSTRUÇÃO DE QUADRAS POLIESPORTIVAS NAS LOCALIDADES DE IPUEIRAS E BODE. NA ZONA RURAL DO MUNICÍPIO. CONTRATO Nº 20.03.04/2023 JUNTO A SECRETARIA DE EDUCAÇÃO E CULTURA DE JAGUARIBE/CE.

ITENS DA LIQUIDAÇÃO

ESPECIFICAÇÃO DO ITEM	UNIDADE	QTDE. LIQ.	VAL. UNIT. (R\$)	VAL. LIQ. (R\$)	QTDE. A LIQ.
CONSTRUÇÃO DE QUADRAS POLIESPORTIVAS NAS LOCALIDADES DE	SERV	1	53.958,420	53.958,42	0

Jaguaribe, 15 de Março de 2024

FRANCISCO ELDER CAVALCANTE BARROSO
LIQUIDANTE

Estado do Ceará
Município: JAGUARIBE
PREFEITURA MUNICIPAL DE JAGUARIBE

EXERCÍCIO: 2024

NE

NOTA DE EMPENHO - Nº 15.03.0001

DATA EMISSÃO		TIPO		MODALIDADE / Nº LICITAÇÃO		Nº CONTRATO		DID	
15/03/2024		GLOBAL		CONCORRÊNCIA PÚBLICA / 20.03.04/2023		20.03.04/2023		18172024	
CENTRO DE CUSTO							OBS		

OBRAS E REFORMAS MUNICIPAIS

FUNCIONAL, PROGRAMÁTICA E FONTE DE RECURSO

ÓRGÃO: 05 SECRETARIA DA EDUCACAO E CULTURA
U. ORCAMENT.: 05.07 FUNDO MUNICIPAL DE EDUCACAO E CULTURA
FUNÇÃO: 12 EDUCAÇÃO
SUBFUNÇÃO: 361 ENSINO FUNDAMENTAL
PROGRAMA: 0008 PADROES BASICOS DE FUNCIONAMENTO DAS ESCOLAS DO ENSINO
PROJETO: 1.005 CONSTRUCAO, AMPLIACAO, REFORMA E APARELHAGEM DE UNIDADES ESCOLARES DO ENSINO FUNDAMENTAL
NATUREZA: 4.4.90.51.00 OBRAS E INSTALAÇÕES
FONTE: 15.41.000000 TRANSFERÊNCIAS DO FUNDEB 30% - COMPLEMENTAÇÃO DA UNIÃO - VAAF
TIPO CRÉDITO: 1 ORÇAMENTÁRIO
PCASP: 123210601 OBRAS EM ANDAMENTO

DEMONSTRATIVO DO SALDO DA DOTAÇÃO

FICHA	SALDO ANTERIOR (R\$)	VALOR DO EMPENHO (R\$)	SALDO ATUAL (R\$)
126	1.712.507,79	53.958,42	1.658.549,37

DADOS DO CREDOR

NOME: LRS CONSTRUÇÃO E SERVIÇOS LTDA ME
ENDEREÇO: RUA SAVINO BARREIRA Nº 116 - CENTRO - JAGUARIBE CE
C N P J: 30.568.030/0001-20 **C G F:** 859648 **INSC. MUN.:** 859648 **Telefone:**

HISTÓRICO DO EMPENHO

VALOR EMPENHADO PARA ATENDER DESPESAS COM REFERENTE A 2ª MEDIÇÃO DA CONSTRUÇÃO DE QUADRAS POLIESPORTIVAS NAS LOCALIDADES DE IPUERAS E BODEI. NA ZONA RURAL DO MUNICÍPIO. CONTRATO Nº 20.03.04/2023 JUNTO A SECRETARIA DE EDUCAÇÃO E CULTURA DE JAGUARIBE/CE.

ITENS DO EMPENHO

CÓDIGO	ESPECIFICAÇÃO	UNIDADE	QUANT.	VAL. UNITÁRIO (R\$)	VAL TOTAL (R\$)
53903	CONSTRUÇÃO DE QUADRAS POLIESPORTIVAS NAS LOCALIDADES DE	SERV	1	53.958,42	53.958,42
Total dos Itens: (R\$)					53.958,42

Eu, **FRANCISCO ELDER CAVALCANTE BARROSO**, no uso competente das minhas atribuições de Ordenador(a) da Despesa do(a) **FUNDO MUNICIPAL DE EDUCAÇÃO E CULTURA**, autorizo o fornecimento ou execução dos serviços ora descritos, obedecidas as condições e especificações desta Nota de Empenho Nº **15.03.0001**. A(os) **15 de Março de 2024**

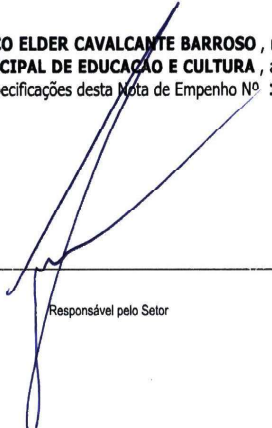

Responsável pelo Setor



FRANCISCO ELDER CAVALCANTE BARROSO
ORDENADOR(A)

**Prefeitura Municipal de Jaguaribe**

DID: 18172024

Nota de Solicitação de Liquidação**Fornecedor:** LRS CONSTRUÇÃO E SERVIÇOS LTDA ME**CNPJ:** 30.566.030/0001-20**Endereço:** RUA SAVINO BARREIRA Nº 116**Bairro:** CENTRO**Cidade:** Jaguaribe**UF:** CE**CEP:** 63475000**Telefone:****E-Mail:** LRM_CONSTRUCAO01@OUTLOOK.COM**Banco:** BRASIL

ATENÇÃO !!! Os Dados Bancários Devem ser Cadastrados no Sistema Gestor Municipal.

Agência: 1-1**Conta:** 1-1**Tipo de Conta:** Conta Corrente**U. Orçamentária:** 0507 - Fundo Municipal de Educação e Cultura**U. Funcional:** Depto. Financeiro**Função:** 12 - Educação**Dotação:** 126**Subfunção:** 361 - Ensino Fundamental**Programa:** 0008 - Padroes Basicos de Funcionamento das Escolas do Ensino**Proj\Atividade:** 1005 - Construção, Ampliação, Reforma e Aparelhagem de Unidades Escolares do Ensino Fundamental**Natureza:** 4.4.90.51.00 - Obras e Instalações**Fonte Recurso:** 1541000000 - Transferências do FUND B 30% - Complementação da União - VAAF**Centro de Custo:** OBRAS E REFORMAS MUNICIPAIS**Tipo Processo:** Concorrência**No. Processo:** Contrato: 20.03.04/2023 - Licitação: 20.03.04/2023**Nº Empenho:** 15030001 - Global**Nº Nota Fiscal:** 160**Dt Emissão NF:** 15/03/2024**Dt. Solicitação
Liquidação:** 15/03/2024**Data Expedição:****Mês Referência:** 01/02/2024 A 14/03/2024**Vir. Liquidação:** R\$ 53.958,42 (CINQUENTA E TRÊS MIL E NOVECENTOS E CINQUENTA E OITO REAIS E QUARENTA E DOIS CENTAVOS)**Tipo de NF:** Serviço**SubTipo de NF:** ELETRÔNICA FORA DO PADRÃO NACIONAL **Série NF:** 1**Pr. Autorização:****Ch. Verificação:****Ch. Acesso:****Histórico da Liquidação**

REFERENTE A 2ª MEDIÇÃO DA CONSTRUÇÃO DE QUADRAS POLIESPORTIVAS NAS LOCALIDADES DE IPUEIRAS E BODE. NA ZONA RURAL DO MUNICÍPIO. CONTRATO Nº 20.03.04/2023 JUNTO A SECRETARIA DE EDUCAÇÃO E CULTURA DE JAGUARIBE/CE.

Itens da Liquidação

Cod.	Nome	Lote	Qtde	Val. Unitário	Val.Total
53963	CONSTRUÇÃO DE QUADRAS POLIESPORTIVAS NAS LOCALIDADES DE IPUEIRAS E BODE		1,00	53.958,42	53.958,42

Parte do Sistema Gestor
 Controlado pelo Sistema de Arquivos
 ADMINISTRAÇÃO DE SERVIÇOS

Assinatura

 NIVEA KATARINA PEIXOTO QUEIROZ

Assinatura

 FRANCISCO ELDER CAVALCANTE BARROSO

Assinatura e Visto

 Técnico _____
 Data _____

SISBB - SISTEMA DE INFORMACOES BANCO DO BRASIL
21/03/2024 - AUTOATENDIMENTO - 07.36.18
2199702199 SEGUNDA VIA 0001

COMPROVANTE DE TRANSFERENCIA
COMPROVANTE DE

TED - TRANSFERENCIA ELETRONICA DISPONIVEL
CLIENTE: FME JAGUARIBE - FEB
AGENCIA: 2199-7 CONTA: 23.351-X

=====

FINALIDADE: 01 CREDITO EM CONTA
REMETENTE : FME JAGUARIBE - FEB
BANCO: 104 - CAIXA ECONOMICA FEDERAL
AGENCIA: 1960-7 - ICO
CONTA: 2.307-5

FAVORECIDO: LRS COMERCIO E SERVICOS LTDA
CPF/CNPJ: 30.566.030/0001-20
VALOR: R\$ 52.339,67
DEBITO EM: 20/03/2024

=====

DOCUMENTO: 032002
AUTENTICACAO SISBB: 0.61D.D3A.8D3.121.23E

SISBB - SISTEMA DE INFORMACOES BANCO DO BRASIL
20/03/2024 - AUTOATENDIMENTO - 12.38.52
2199702199 SEGUNDA VIA 0001

COMPROVANTE DE TRANSFERENCIA
COMPROVANTE DE

TED - TRANSFERENCIA ELETRONICA DISPONIVEL

CLIENTE: FME JAGUARIBE - FEB

AGENCIA: 2199-7 CONTA: 23.351-X

=====

FINALIDADE: 01 CREDITO EM CONTA

REMETENTE : FME JAGUARIBE - FEB

BANCO: 104 - CAIXA ECONOMICA FEDERAL

AGENCIA: 1960-7 - ICO

CONTA: 2.307-5

FAVORECIDO: LRS COMERCIO E SERVICOS LTDA

CPF/CNPJ: 30.566.030/0001-20

VALOR: R\$ 52.339,67

DEBITO EM: 20/03/2024

=====

DOCUMENTO: 032002

AUTENTICACAO SISBB: 0.61D.D3A.8D3.121.23E

DOC ou TED Eletrônico**Debitado**

Agência 2199-7
Conta corrente 23351-X FME JAGUARIBE - FEB

Creditado

Banco 104 CAIXA ECONOMICA FEDERAL
Agência (sem DV) 1960 ICO
Conta corrente (com DV) 23075
CNPJ 30.566.030/0001-20
Nome favorecido LRS COMERCIO E SERVICOS LTDA
Finalidade CREDITO EM CONTA
Número documento 32.002
Valor 52.339,67
Destinação 0
Data transferência 20/03/2024
"C" - CNPJ diferente
Autenticação SISBB 061DD3A8D312123E

Assinada por	JE790331 FRANCISCO ELDER CAVALCANTE BARROSO	20/03/2024 11:00:35
	JE689885 IVONETE SALDANHA DA SILVA	20/03/2024 12:36:30

Transação efetuada com sucesso.

Transação efetuada com sucesso por: JE689885 IVONETE SALDANHA DA SILVA.



TED

G3342010566793831
20/03/2024 11:00:37

Debitado

Agência	2199-7
Conta corrente	23351-X FME JAGUARIBE - FEB

Creditado

Banco	104 CAIXA ECONOMICA FEDERAL
Agência (sem DV)	1960 ICO
Conta corrente (com DV)	23075
Conta Pagamento	0000
CNPJ	30.566.030/0001-20
Nome favorecido	LRS COMERCIO E SERVICOS LTDA
Finalidade	CREDITO EM CONTA
Valor	52.339,67
Data transferência	20/03/2024

"C" - CNPJ diferente

Transação registrada como pendente por insuficiência de assinaturas.

Pendência número: **315909069**.

Usuário: JE790331 FRANCISCO ELDER CAVALCANTE BARROSO.

**Prefeitura Municipal de Jaguaribe****Documento de Intenção de Despesa****DID:** 18172024**Data:** 15/03/2024**Fornecedor:** LRS CONSTRUÇÃO E SERVIÇOS LTDA ME**CNPJ:** 30.566.030/0001-20**Endereço:** RUA SAVINO BARREIRA Nº 116**Bairro:** CENTRO**Cidade:** Jaguaribe**UF:** CE**CEP:** 63475000**Telefone:****E-Mail:** LRM_CONSTRUCAO01@OUTLOOK.COM**U. Orçamentária:** 0507 - Fundo Municipal de Educacao e Cultura**U. Funcional:** Depto. Financeiro**Função:** 12 - Educação**Dotação:** 126**Subfunção:** 361 - Ensino Fundamental**Programa:** 0008 - Padroes Basicos de Funcionamento das Escolas do Ensino**Proj\Atividade:** 1005 - Construcao, Ampliacao, Reforma e Aparelhagem de Unidades Escolares do Ensino Fundamental**Natureza:** 4.4.90.51.00 - Obras e Instalações**Fonte Recurso:** 1541000000 - Transferências do FUNDEB 30% - Complementação da União - VAAF**Centro de Custo:** OBRAS E REFORMAS MUNICIPAIS**Tipo Processo:** Concorrência**No. Processo:** Contrato: 20.03.04/2023 - Licitação: 20.03.04/2023**Modalidade:** Global**Valor do DID:** R\$ 53.958,42**Histórico**

REFERENTE A 2ª MEDIÇÃO DA CONSTRUÇÃO DE QUADRAS POLIESPORTIVAS NAS LOCALIDADES DE IPUEIRAS E BODE. NA ZONA RURAL DO MUNICÍPIO. CONTRATO Nº 20.03.04/2023 JUNTO A SECRETARIA DE EDUCAÇÃO E CULTURA DE JAGUARIBE/CE.

Itens do DID

Item	Qtde DID	Val. Unit	Total
CONSTRUÇÃO DE QUADRAS POLIESPORTIVAS NAS LOCALIDADES DE IPUEIRAS E BODE	1,00	53.958,42	53.958,42

Ordenador

Responsável pelo preenchimento

FRANCISCO ELDER CAVALCANTE BARROSO

NIVEA FÁBIA PEIXOTO QUEIROZ

Recepção em: ___/___/___

Visto: _____

	ESTADO DO CEARA				Nota Nº				
	PREFEITURA MUNICIPAL DE JAGUARIBE				000000160				
	SEC. DO PLANEJAMENTO E GESTÃO - SEPLAG				SÉRIE				
						ELETRÔNICA			
NOTA FISCAL ELETRÔNICA DE PRESTAÇÃO DE SERVIÇOS									
Data de Geração	15/03/2024	Competência	MAR/2024	Nº da NFS-e Substituída	0				
Nº do RPS	0	Local da Prestação	JAGUARIBE-CE	Optante do Simples	SIM				
DADOS DO PRESTADOR DO SERVIÇO									
Razão Social	LRS CONSTRUCAO E SERVICOS LTDA								
Nome Fantasia	LRS CONSTRUCAO E SERVICOS								
Endereço	RUA SAVINO BARREIRA, 316 A - CENTRO								
CPF/CNPJ	30.566.030/0001-20	Insc. Municipal	859648	UF	CE		Insc. Estadual	0	
Cidade	JAGUARIBE	C.E.P	63475000	Comp.			Telefone		
DADOS DO TOMADOR DO SERVIÇO									
Razão Social	PREFEITURA MUNICIPAL DE JAGUARIBE			E-mail	gabinete@jaguaribe.ce.gov.br				
Endereço	PRA SENADOR FERNANDES TAVORA, SN CENTRO 63475000 JAGUARIBE-CE								
CPF/CNPJ	07.443.708/0001-66	Insc. Municipal	0	Insc. Estadual			Telefone	(88) 3522-1092	
DESCRIÇÃO DOS SERVIÇOS									
PAGAMENTO REFERENTE DA 2ª MEDIÇÃO DA CONSTRUÇÃO DE QUADRAS POLIESPORTIVAS NAS LOCALIDADES DE IPUÉIRAS E BODE JUNTO A SECRETARIA DE EDUCAÇÃO E CULTURA DO MUNICÍPIO DE JAGUARIBE-CE BASE DE CALCULO ISS: 60% = 32.375,05 x ALIQUOTA ISS : (5%) = 1.618,75 CNO: 90.017.75568/78 CONFORME CONTRATO DE Nº 20.03.04/2023									
CODIGO DA ATIVIDADE/SERVIÇO									
705 / 412040006 - Serviços de reparação, conservação e reforma									
INFORMAÇÕES PARA SERVIÇOS DE CONSTRUÇÃO CIVIL									
CÓDIGO DA OBRA				ART DA OBRA					
TRIBUTOS FEDERAIS									
PIS	0,00	COFINS	0,00	INSS	0,00	CSLL	0,00	IRRF	0,00
VALORES DO PRESTADOR		INFORMAÇÕES DA OPERAÇÃO			CÁLCULO DO ISS				
Valor dos Serviços	53.958,42	Natureza da Operação			Valor dos Serviços	53.958,42			
(-) Desconto Incondicionado	0,00	Tributada no Município			(-) Dedução permitida em lei	21.583,36			
(-) Desconto condicionado	0,00	Regime Especial de Tributação			(-) Desconto Incondicionado	0,00			
(-) Retenções Federais	0,00	0-Nenhum			Base de Cálculo	32.375,06			
Outras Retenções	0,00	Código de Validação/Link			(X) Alíquota do ISS	5,0000 %			
(-) ISS Retido	1.618,75	fgv2npr7bcq8om6il3y4tzjuk5h			ISS a Reter	(X)Sim () Não			
(=) Valor Líquido	52.339,67	https://www.jaguaribe.ce.gov.br			(=) Valor do ISS	1.618,75			
INFORMAÇÕES ADICIONAIS									
DADOS BANCARIOS: BANCO CAIXA AG: 1960 OP: 003 C/C: 2307-5									
OUTRAS INFORMAÇÕES									
Impressa em: 15/03/24 10:22				Hora da emissão: 10:22:02					

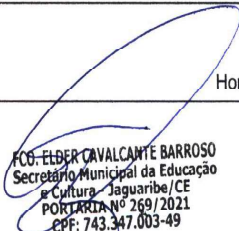
 EELDER CAVALCANTE BARROSO
 Secretário Municipal da Educação
 e Cultura - Jaguaribe/CE
 PORTARIA Nº 269/2021
 CPF: 743.347.003-49



CONSTRUÇÃO E SERVIÇOS LTDA

DECLARAÇÃO

À PREFEITURA MUNICIPAL DE JAGUARIBE/CE

OBJETO: CONTRATAÇÃO DE EMPRESA PARA CONSTRUÇÃO DE QUADRAS POLI-ESPORTIVAS NAS LOCALIDADES DE IPUEIRAS E BODE, JUNTO A SECRETARIA DE EDUCAÇÃO E CULTURA DO MUNICÍPIO DE JAGUARIBE/ CE, conforme projeto e orçamento em anexo e na proposta de preços da CONTRATADA, parte integralmente deste processo.

A empresa **LRS CONSTRUÇÃO E SERVIÇOS LTDA**, inscrita no CNPJ nº **30.566.030/0001-20**, por intermédio de seu representante legal o Sr. **Leandro Rodrigues da Silva** portador do CPF nº **077.571.923-40**, **DECLARA**, para fins de prova, junto ao Município de JAGUARIBE, Estado do Ceará.

Que:

- (1) Declara que inexistem fatos impeditivos ou supervenientes, sob as penas da lei, e que até a presente data, inexistem fatos impeditivos, ciente da obrigatoriedade de declarar ocorrência posteriores;
- (2) Declara que até presente data não foi declarada inidônea;
- (3) Para os devidos fins que, em seu quadro societário não existe nenhum integrante que tenha parentesco com: Prefeito, Secretários, Diretores, Coordenadores e/ou servidores em cargo de chefia, direção ou equivalentes, por matrimônio ou parentesco, afim ou com consanguíneo, até o segundo grau, ou por adoção do município de JAGUARIBE-CE;
- (4) Que, não possui em seu quadro funcional e societário servidor público da ativa, ou empregado de empresa pública ou de sociedade de economia mista, na forma do art. 9º, inciso III, da Lei 8.666/93;
- (5) Declara que não atua em causa própria ou com o procurador de terceiros em ações judiciais contra o Município de JAGUARIBE – CE.

Art. 7º, inciso XXXIII da Constituição Federal; "... proibição de trabalho noturno, perigoso ou insalubre, aos menores de dezoito anos e de qualquer trabalho a menores de dezesseis anos, salvo na condição de aprendiz, a partir de quatorze anos".

Pelo que, por ser a expressão da verdade, firma a presente, sob as penas da lei.

Jaguaribe-CE, 15 de Março de 2024.

Leandro Rodrigues da Silva

LRS CONSTRUÇÃO E SERVIÇOS LTDA

CNPJ: 30.566.030/0001-20

LEANDRO RODRIGUES DA SILVA

Sócio Administrativo

CPF: 077.571.923-40

LRS CONSTRUÇÃO E SERVIÇOS LTDA
CNPJ: 30.566.030/0001-20
LEANDRO RODRIGUES DA SILVA
Sócio Administrativo
CPF: 077.571.923-40

CNPJ: 30.566.030/0001-20

RUA: SAVINO BARREIRA 316 A - CENTRO - JAGUARIBE/CE



TERMO DE RECEBIMENTO PARCIAL DE OBRA REFERENTE À 2ª MEDIÇÃO

CONTRATAÇÃO DE EMPRESA PARA CONSTRUÇÃO DE QUADRAS POLIESPORTIVAS NAS LOCALIDADES DE IPUEIRAS E BODE, JUNTO A SECRETARIA EDUCAÇÃO E CULTURA DO MUNICÍPIO DE JAGUARIBE-CE

ENDEREÇO: SÍTIO IPUEIRAS E SÍTIO BODE		MUNICÍPIO: JAGUARIBE-CE		
DATA DA VISITA: 14/03/24	FISCAL: YUKIO DIÓGENES BEZERRA			
Nº DO CONTRATO: 20.03.04/2023	CONTRATADA: LRS CONSTRUÇÃO E SERVIÇOS LTDA	PRAZO AO CONTRATO:		
TIPO DE OBRA: CONSTRUÇÃO DA QUADRA POLIESPORTIVA	INÍCIO DA OBRA: 28/12/2023	PREVISÃO/TÉRMINO: 27/03/2024	PRAZO EXECUÇÃO:	
DISCRIMINAÇÃO DOS SERVIÇOS % REALIZADOS		PERÍODO 01/02/2023 a 14/03/2024		
CONSTRUÇÃO DA QUADRA POLIESPORTIVA COM BANHEIRO - SÍTIO IPUEIRAS	30,95%	QUALIDADES DOS SERVIÇOS		
CONSTRUÇÃO DA QUADRA POLIESPORTIVA COM BANHEIRO - SÍTIO BODE	0,00%	<input checked="" type="checkbox"/> ÓTIMO	<input type="checkbox"/> BOM	
		<input type="checkbox"/> REGULAR	<input type="checkbox"/> INSUFICIENTE	
		<input type="checkbox"/> MAU		
Yukio Diógenes Bezerra Eng. Civil CREA - CE 341929 RNP: 9618515844		% TOTAL EXECUTADO DA OBRA: 14,99%		

OBSERVAÇÕES: A LIBERAÇÃO DO PAGAMENTO SERÁ FEITO COM BASE NA PLANILHA DE APOSTILAMENTO QUE SEQUE EM ANEXO.

Jaguaribe - CE, 15 de março de 2024.

FCO. ELDER CAVALCANTE BARROSO
Secretário Municipal da Educação
& Cultura - Jaguaribe/CE
PORTARIA Nº 269/2021
CPF: 743.347.003-49



CONSTRUÇÃO E SERVIÇOS LTDA

RECIBO DE PAGAMENTO

Recebi da Prefeitura Municipal de JAGUARIBE /CE – CNPJ Nº 30.566.030/0001-20, situada na AV SAVINO BARREIRA, 316 A, - Centro. CEP: 63475000 – Cidade de Jaguaribe/CE a importância de **R\$ 53.958,42 (CINQUENTA E TRÊS MIL, NOVECENTOS E CINQUENTA E OITO REAIS E QUARENTA E DOIS CENTAVOS)**, referente ao pagamento do serviço de **2º MEDIÇÃO REFERENTE A CONTRATAÇÃO DE EMPRESA PARA CONSTRUÇÃO DE QUADRAS POLIESPORTIVAS NAS LOCALIDADES DE IPUEIRAS E BODE, JUNTO A SECRETARIA DE EDUCAÇÃO E CULTURA DO MUNICÍPIO DE JAGUARIBE/ CE**, conforme projeto e orçamento em anexo e na proposta de preços da CONTRATADA, parte integralmente deste processo. REFERENTA A NOTA DE NUMERO **00000160** POR SER A EXPRESSÃO DA VERDADE, DOU QUITAÇÃO PELA QUANTIA RECEBIDA E FIRMO O PRESENTE RECIBO.

Jaguaribe/CE 20, MARÇO de 2024

LRS CONSTRUÇÃO E SERVIÇOS LTDA
CNPJ: 30.566.030/0001-20
LEANDRO RODRIGUES DA SILVA
Sócio Administrativo
CPF: 077.571.923-40

Leandro Rodrigues da Silva

CNPJ: 30.566.030/0001-20
RUA: SAVINO BARREIRA 316 A - CENTRO - JAGUARIBE/CE



CADASTRO NACIONAL DE OBRAS - CNO

COMPROVANTE DE INSCRIÇÃO DE OBRA



Informações da obra

Número de inscrição da obra 90.017.75568/78 **Nome da obra** CONST DE QUADRAS POLIESPORTIVA NA LOCALIDADES DE IPUEIRAS BODE

Data do cadastramento 18/01/2024 16:45 **Origem do cadastramento** e-CAC

Tipo Zona Zona Rural **ART** CE20231338316 **RRT** **CIB** 0000000-0 **Cadastro Imobiliário**

Data do início da obra 28/12/2023 **CNAE** 4299501 Construção de instalações esportivas e recreativas

Situação da obra

Situação Ativa **Data** 28/12/2023

Endereço

País BRASIL **Município** JAGUARIBE **UF** CE **CEP** 63.475-000

Bairro ZONA RURAL **Logradouro** SITIO IPUEIRAS E BODE **Número** SN

Responsável

Nome LRS COMERCIO E SERVICOS LTDA **CPF/CNPJ** 30.566.030/0001-20 **Vínculo** Construtora

Data de início da responsabilidade 28/12/2023 **Data de término da responsabilidade**

Contratantes

CPF/CNPJ	Nome
07.443.708/0001-66	MUNICIPIO DE JAGUARIBE

Áreas Principais

Categoria	Destinação	Tipo de Obra	Área
Obra Nova	Galpão industrial	Alvenaria	0,01 m ²

Áreas Complementares

Categoria	Destinação	Tipo de Obra	Tipo de Área	Área Coberta	Área Descoberta	Área Total
Existente	Galpão industrial	Alvenaria	Quadra Esportiva e Poliesportiva	0,00 m ²	0,01 m ²	0,01 m ²
Demolição	Galpão industrial	Alvenaria	Quadra Esportiva e Poliesportiva	0,00 m ²	0,01 m ²	0,01 m ²

Área Resultante

Área Resultante da Obra
0,01 m²



ORDEM DE SERVIÇO

Nº da Ordem de Serviço 20.03.04/2023		Modalidade da Licitação CONCORRÊNCIA PÚBLICA
SECRETARIA DE EDUCAÇÃO E CULTURA		
Nº da Licitação 20.03.04/2023	Nº do Contrato 20.03.04/2023	Data de Contrato 28 de dezembro de 2023
Contratado LRS CONSTRUCAO E SERVICOS LTDA		
Endereço RUA SAVINO BARREIRA, 316A, CENTRO - JAGUARIBE/CE, CEP: 63475-000.		
Nº do CNPJ/CPF 30.566.030.0001-20		Nº Telefone/E-mail -
Autorizo a execução dos serviços abaixo discriminados		
CONTRATAÇÃO DE EMPRESA PARA CONSTRUÇÃO DE QUADRAS POLIESPORTIVAS NAS LOCALIDADES DE IPUEIRAS E BODE, JUNTO A SECRETARIA DE EDUCAÇÃO E CULTURA DO MUNICÍPIO DE JAGUARIBE/CE		
Valor Global RS 764.488,65 (SETECENTOS E SESSENTA E QUATRO MIL QUATROCENTOS E OITENTA E OITO REAIS E SESSENTA E CINCO CENTAVOS).		
Validade da proposta 60 (sessenta) dias		Prazo de execução 90 (noventa) dias

Jaguaribe – CE, 28 de dezembro de 2023.

FRANCISCO ELDER
CAVALCANTE
BARROSO.74334700349

Assinado de forma digital por
FRANCISCO ELDER CAVALCANTE
BARROSO.74334700349
Dados: 2023.12.28 11:27:39
-03:00

Francisco Elder Cavalcante Barroso
Secretaria de Educação e Cultura
CONTRATANTE

Leandro Rodrigues da Silva
Leandro Rodrigues da Silva
LRS CONSTRUCAO E SERVICOS LTDA
CONTRATADO(A)



PREFEITURA DE
JAGUARIBE

CONTRATO Nº 20.03.04/2023

TERMO DE CONTRATO QUE ENTRE SI FAZEM A PREFEITURA MUNICIPAL DE JAGUARIBE/CE, ATRAVÉS DA SECRETARIA DE EDUCAÇÃO E CULTURA, COM A EMPRESA LRS CONSTRUCAO E SERVICOS LTDA, PARA O FIM QUE A SEGUIR SE DECLARA:

O município de Jaguaribe/CE, pessoa jurídica de direito público interno, com sede à Praça Senador Fernandes Távora, s/n, centro – Jaguaribe/CE, inscrito no CNPJ/MF sob o nº 07.443.708/0001-66, através da Secretaria de Educação e Cultura, representado pelo Secretário de Educação e Cultura, o Sr. **Francisco Elder Cavalcante Barroso**, infrafirmado, doravante denominada simplesmente **CONTRATANTE**, e do outro lado a Empresa **LRS CONSTRUCAO E SERVICOS LTDA** inscrita no CNPJ sob o nº 30.566.030/0001-20 estabelecida à Rua Savino Barreira, 316A, Centro - Jaguaribe/CE, CEP: 63.475-000, representada por seu sócio diretor o Sr. Leandro Rodrigues da Silva, portador(a) do CPF nº 077.571.923-40, de acordo com o Edital de CONCORRÊNCIA PÚBLICA nº 20.03.04/2023, Processo nº 20.03.04/2023, em conformidade com o que preceitua a lei Federal nº 8.666/93 e suas alterações posteriores, sujeitando-se os contratantes às suas normas e às cláusulas e condições a seguir ajustadas:

CLAÚSULA PRIMEIRA – DA FUNDAMENTAÇÃO LEGAL

1.1- Fundamenta-se este contrato na **CONCORRÊNCIA PÚBLICA nº 20.03.04/2023**, na Lei nº 8.666/93 e suas alterações posteriores e na proposta de preços da **CONTRATADA**.

CLAÚSULA SEGUNDA – DO OBJETO

2.1- O presente contrato tem por objeto a **CONTRATAÇÃO DE EMPRESA PARA CONSTRUÇÃO DE QUADRAS POLIESPORTIVAS NAS LOCALIDADES DE IPUEIRAS E BODE, JUNTO A SECRETARIA DE EDUCAÇÃO E CULTURA DO MUNICÍPIO DE JAGUARIBE/CE**, conforme projeto e orçamento em anexo e na proposta de preços da **CONTRATADA**, parte integrante desde processo.

CLAÚSULA TERCEIRA – DO VALOR E DA DURAÇÃO DO CONTRATO

3.1- A **CONTRATANTE** pagará à **CONTRATADA**, pela execução do objeto deste contrato o valor global de **R\$ 764.488,65 (SETECENTOS E SESENTA E QUATRO MIL QUATROCENTOS E OITENTA E OITO REAIS E SESENTA E CINCO CENTAVOS)**.

3.2- O contrato terá um prazo de vigência, a partir da data de sua assinatura, até **27 DE MARÇO DE 2024**, podendo ser prorrogado nos casos e formas previstos na Lei nº 8.666, de 21 de junho de 1993 e alterações posteriores.

4.0- CLAÚSULA QUARTA- DO RECEBIMENTO DO OBJETO

4.1- O objeto do contrato decorrente desta licitação será recebido do seguinte modo:

✶



PREFEITURA DE
JAGUARIBE

- a) Provisoriamente, pelo responsável por seu acompanhamento e fiscalização, mediante termo circunstanciado, assinado pelas partes em até 15 (quinze) dias da comunicação escrita do contratado;
- b) Definitivamente, por servidor ou comissão designada pela autoridade competente, mediante termo circunstanciado, assinado pelas partes, após o decurso do prazo de observação, ou vistoria que comprove a adequação do objeto aos termos contratuais, observado o disposto no art. 69 da Lei nº 8.666/93 e suas alterações posteriores.

CLÁUSULA QUINTA- DAS CONDIÇÕES DE PAGAMENTO

5.1- A fatura relativa aos serviços mensalmente executados deverá ser apresentada à Secretaria de Educação e Cultura, até o 10º (décimo) dia útil do mês subsequente à realização dos serviços, para fins de conferência e atestação da execução dos serviços.

5.2- A fatura constará dos serviços efetivamente executados no período de cada mês civil, de acordo com o quantitativo efetivamente realizado no mês, cujo valor será apurado através de medição;

5.3- Caso a medição seja pela Secretaria de Educação e Cultura, o pagamento será efetuado até o 30º (trigésimo) dia após o protocolo da fatura pelo(a) CONTRATADO(A), junto ao setor competente da Prefeitura Municipal de Jaguaribe.

5.4- A administração poderá deliberar sobre pagamento à instalação de canteiros de obras e/ou mobilização de equipamentos, limitando a despesa até o valor máximo correspondente a 5,0% (cinco por cento) do valor efetivamente orçado/proposto.

CLÁUSULA SEXTA- DO REAJUSTAMENTO DE PREÇO

6.1- Os preços são firmes e irajustáveis pelo período de 12 (doze) meses, a contar da apresentação da proposta. Caso o prazo exceda a 12 (doze) meses, os preços contratuais poderão ser ajustados, tornando-se por base a data da apresentação da proposta, com base no INCC- Índice Nacional da Construção Civil ou outro equivalente que venha a substituí-lo, caso este extinto.

CLÁUSULA SÉTIMA- DA FONTE DE RECURSOS

7.1- As despesas decorrentes da contratação correrão por conta da dotação orçamentária FUNDEB - 05.07.12.361.0008.2.027, elemento de despesa nº 44.90.51.00.

CLÁUSULA OITAVA- DAS ALTERAÇÕES CONTRATUAIS

8.1- A CONTRATADA fica obrigada a aceitar, nas mesmas condições contratuais, acréscimos ou supressões no quantitativo do objeto contratado, até o limite de 25% (vinte e cinco por cento) do valor inicial atualizado do contrato, conforme o disposto no § 1º, art. 65, da Lei nº 8.666/93 e suas alterações posteriores.

CLÁUSULA NONA- DOS PRAZOS

9.1- Os serviços objeto desta licitação deverão ser executados e concluídos no prazo de **90 (Noventa) dias**, contados a partir do recebimento da ordem de serviço, podendo ser prorrogado nos termos da Lei 8.666/93 e suas alterações.

9.2- Os pedidos de prorrogação deverão se fazer acompanhar de um relatório circunstanciado e do novo cronograma físico-financeiro adaptado às novas condições propostas. Esses pedidos serão analisados e julgados pela fiscalização da Secretaria de Educação e Cultura da Prefeitura Municipal de Jaguaribe.

9.3- Os pedidos de prorrogação de prazos serão dirigidos a Secretaria de Educação e Cultura, até 10 (dez) dias antes da data de término do prazo contratual.

9.4- Os atrasos ocasionados por motivos de força maior ou caso fortuito, desde que notificados no prazo de 48 (quarenta e oito) horas e aceitos Secretaria de Educação e Cultura da Prefeitura Municipal de Jaguaribe, não serão considerados como inadimplemento contratual.

CLÁUSULA DÉCIMA- DAS OBRIGAÇÕES DA CONTRATADA

11.1- Executar o objeto do Contrato de conformidade com as condições e prazos estabelecidos nesta CONCORRÊNCIA PÚBLICA, no Termo Contratual e na proposta vencedora do certame;

11.2- Manter durante toda a execução do objeto contratual, em compatibilidade com as obrigações assumidas, todas as condições de habilitação e qualificação exigidas na Lei de Licitações;

11.3- Utilizar profissionais devidamente habilitados;

11.4- Substituir os profissionais nos casos de impedimentos fortuitos, de maneira que não se prejudiquem o bom andamento e a boa prestação dos serviços;

11.5- Facilitar a ação da fiscalização na inspeção dos serviços, prestando, prontamente, os esclarecimentos que forem solicitados pela CONTRATANTE;

11.6- Responder perante a Prefeitura Municipal de Jaguaribe, mesmo no caso de ausência ou omissão da fiscalização, indenizando-a devidamente por quaisquer atos ou fatos lesivos aos seus interesses, que possam interferir na execução do contrato, quer sejam eles praticados por empregados, prepostos ou mandatários seus. A responsabilidade se estenderá a danos causados a terceiros, devendo a CONTRATADA adotar medidas preventivas contra esses danos, com fiel observância das normas emanadas das autoridades competentes e das disposições legais vigentes;

11.7- Responder, perante as leis vigentes, pelo sigilo dos documentos manuseados, sendo que a CONTRATADA não deverá, mesmo após o término do contrato, sem consentimento prévio, por escrito, da CONTRATANTE, fazer uso de quaisquer documentos ou informações especificadas no parágrafo anterior, a não ser para fins de execução do contrato;

✱



11.8- Providenciar a imediata correção das deficiências e/ou irregularidades apontadas pela CONTRATANTE;

11.9- Pagar seus empregados no prazo previsto em lei, também, de sua responsabilidade o pagamento de todos os tributos que, direta ou indiretamente, incidam sobre a prestação dos serviços contratados inclusive as contribuições previdenciárias fiscais e parafiscais, FGTS, PIS, emolumentos, seguros de acidentes de trabalho, etc, ficando excluída qualquer solidariedade da Prefeitura Municipal de Jaguaribe por eventuais autuações administrativas e/ou judiciais uma vez que a inadimplência da CONTRATADA, com referência às suas obrigações, não se transfere a Prefeitura Municipal de Jaguaribe;

11.10- Disponibilizar, a qualquer tempo, toda documentação referente ao pagamento dos tributos, seguros, encargos sociais, trabalhistas e previdenciários relacionados com o objeto do CONTRATO;

11.11- Responder, pecuniariamente, por todos os danos e/ou prejuízos que forem causados à União, Estado, Município ou terceiros, decorrentes da prestação dos serviços;

11.12- Respeitar as normas de segurança e medicina do trabalho, previstas na Consolidação das Leis do Trabalho e legislação pertinente;

11.13- Responsabilizar-se pela adoção das medidas necessárias à proteção ambiental e às precauções para evitar a ocorrência de danos ao meio ambiente e a terceiros, observando o disposto na legislação federal, estadual e municipal em vigor, inclusive a lei nº 9.605, publicada no D.O.U de 13/02/98;

11.14- Responsabilizar-se perante os órgãos e representantes do Poder Público e terceiros por eventuais danos ao meio ambiente causados por ação ou omissão sua, de seus empregados, prepostos ou contratados;

11.15- A CONTRATADA estará obrigada ainda a satisfazer aos requisitos e atender a todas as exigências e condições a seguir estabelecidas:

- a) Prestar os serviços de acordo com o edital e seus anexos, projetos e as Normas da ABNT
- b) Atender às normas da Associação Brasileira de Normas Técnicas (ABNT) e demais normas internacionais pertinentes ao objeto contratado;
- c) Responsabilizar-se pela conformidade, adequação, desempenho e qualidade dos serviços e bens, bem como de cada material, matéria-prima ou componente individualmente considerado, mesmo que não sejam de sua fabricação, garantindo seu perfeito desempenho;
- d) Registrar o Contrato decorrente desta licitação no CREA, na forma da Lei, e apresentar o comprovante de "Anotação de Responsabilidade Técnica - ART" correspondente, antes da apresentação da primeira fatura, perante a Prefeitura Municipal de Jaguaribe, sob pena de retardar o processo de pagamento;

CLÁUSULA DÉCIMA-SEGUNDA - DAS SANÇÕES ADMINISTRATIVAS

12.1- Pela inexecução total ou parcial das obrigações assumidas, garantidas a prévia defesa, a Administração poderá aplicar à CONTRATADA, as seguintes sanções:

- a) Advertência.



PREFEITURA DE
JAGUARIBE

b) Multa de:

b.1) 10% (dez por cento) sobre o valor contratado, em caso de recusa da licitante VENCEDORA em assinar o contrato dentro do prazo de 05 (cinco) dias úteis, contados da data da notificação feita pela CONTRATANTE;

b.2) 0,3% (três décimos por cento) sobre o valor da parcela não cumprida do Contrato, por dia de atraso na execução do objeto contratual, até o limite de 30 (trinta) dias;

b.3) 2% (dois por cento) cumulativos sobre o valor da parcela não cumprida do Contrato e rescisão do pacto, a critério Secretaria de Educação e Cultura de Jaguaribe-CE, em caso de atraso superior a 30 (trinta) dias na execução dos serviços;

b.4) O valor da multa referida nesta cláusula será descontado "ex-officio" da CONTRATADA, mediante subtração a ser efetuada em qualquer fatura de crédito em seu favor que mantenha junto à Secretaria de Educação e Cultura de Jaguaribe-CE, independente de notificação ou interpelação judicial ou extrajudicial;

c) Suspensão temporária do direito de participar de licitação e impedimento de contratar com a Administração, pelo prazo de até 02 (dois) anos;

d) Declaração de inidoneidade para licitar ou contratar com a Administração Pública, enquanto perdurarem os motivos determinantes da punição ou até que a CONTRATANTE promova sua reabilitação.

CLÁUSULA DÉCIMA-TERCEIRA – DAS RESCISÕES CONTRATUAIS

13.1- A rescisão contratual poderá ser:

13.2- Determinada por ato unilateral e escrito da CONTRATANTE, nos casos enumerados nos incisos I a XII do art. 78 da Lei Federal nº 8.666/93;

13.3- Amigável, por acordo entre as partes, mediante autorização escrita e fundamentada da autoridade competente, reduzida a termo no processo licitatório, desde que haja conveniência da Administração;

13.4- Em caso de rescisão prevista nos incisos XII e XVII do art. 78 da Lei nº 8.666/93, sem que haja culpa do CONTRATADO, será esta ressarcida dos prejuízos regulamentares comprovados, quando os houver sofrido;

13.5- A rescisão contratual de que trata o inciso I do art. 78 acarreta as consequências previstas no art. 80, incisos I a IV, ambos da Lei nº 8.666/93.

CLÁUSULA DÉCIMA-QUARTA – DOS RECURSOS ADMINISTRATIVOS

14.1- Os recursos cabíveis serão processados de acordo com o que estabelece no art. 109 da Lei nº 8.666/93 e suas alterações.



CONSTRUÇÃO E SERVIÇOS LTDA

ITEM		CÓDIGO	DESCRIÇÃO	CONTRATUAL					QUANTIDADE REALIZADA					VALORES (R\$)			
UNID	QUANT.	P. UNITT. S/BDI R\$	P. UNITT. C/BDI R\$	P. TOTAL R\$	PERÍODO	ACUM. ANTERIOR	ACUM. ATUAL	SALDO	PERCENT. %	PERÍODO	ACUM. ANTERIOR	ACUM. ATUAL					
CONSTRUÇÃO DA QUADRA POLIESPORTIVA COM BANHEIRO - SÍTIO IPUETRAS													R\$ 370.393,00	30,95%	R\$ 53.950,42	R\$ 60.671,20	R\$ 114.629,62
1	ADMINISTRAÇÃO LOCAL DE OBRA			R\$ 4.909,32					33,00%					R\$ 0,00	R\$ 1.636,44	R\$ 1.636,44	
1.1	PM000102	ADMINISTRAÇÃO LOCAL DE OBRA - TIPO 6	MES	3,00	1.290,06	1.636,44	4.909,32	1,00	1,00	2,00	33,00%	-	1.636,44	1.636,44			
2	SERVIÇOS PRELIMINARES			R\$ 1.457,43					100,00%					R\$ 0,00	R\$ 1.457,43	R\$ 1.457,43	
2.1	C1937	PLACAS PADRÃO DE OBRA	M2	6,00	146,93	186,38	1.118,28	6,00	6,00	0,00	100,00%	-	1.118,28	1.118,28			
2.2	C4919	LIMPEZA MECANIZADA DE TERRENO COM REMOÇÃO DE CAMADA VEGETAL, UTILIZANDO TRATOR DE ESTEIRAS	M2	616,64	0,18	0,23	141,83	616,64	616,64	0,00	100,00%	-	141,83	141,83			
2.3	C2873	LOCAÇÃO DA OBRA COM AUXÍLIO TOPOGRÁFICO (ÁREA ATÉ 5000 M2)	M2	616,64	0,25	0,32	197,32	616,64	616,64	0,00	100,00%	-	197,32	197,32			
3	MOVIMENTO DE TERRA			R\$ 7.819,53					70,00%					R\$ 1.334,56	R\$ 4.111,92	R\$ 5.446,48	
3.1	93358	ESCAVAÇÃO MANUAL DE VALA COM PROFUNDIDADE MENOR OU IGUAL A 1,30 M. AF. 02/2021	M3	14,85	64,57	81,91	1.216,36	14,85	0,00	14,85	0,00	100,00%	1.216,36	-	1.216,36		
3.2	93382	REATERRO MANUAL DE VALAS COM COMPACTAÇÃO MECANIZADA. AF. 04/2016	M3	3,71	25,12	31,86	118,20	3,71	0,00	3,71	0,00	100,00%	118,20	-	118,20		
3.3	C0928	CORTE E ATERRO COMPENSADO COM CONTROLE DO GRAU DE COMPACTAÇÃO	M3	201,18	7,42	9,41	1.893,10	0,00	0,00	201,18	0,00%	-	-	-			
3.4	C2533	TRANSPORTE DE MATERIAL, EXCETO ROCHA EM CAMINHÃO ATÉ 5 KM	M3	105,95	23,29	29,54	3.129,76	105,95	105,95	0,00	100,00%	-	3.129,76	3.129,76			
3.5	C3146	COMPACTAÇÃO DE ATERROS 100% P/N	M3	105,95	3,57	4,53	479,95	0,00	0,00	105,95	0,00%	-	-	-			
3.6	C3209	ESCAVAÇÃO E CARGA DE MATERIAL 2-CAT.	M3	105,95	7,31	9,27	982,16	105,95	105,95	0,00	100,00%	-	982,16	982,16			
4	FUNDAÇÕES			R\$ 5.800,49					100,00%					R\$ 5.800,49	R\$ 0,00	R\$ 5.800,49	
4.1	C0054	ALVENARIA DE EMBASAMENTO DE PEDRA ARGAMASSADA	M3	11,14	410,48	520,69	5.800,49	11,14	0,00	11,14	0,00	100,00%	5.800,49	-	5.800,49		
5	ESTRUTURA			R\$ 11.569,39					100,00%					R\$ 11.569,39	R\$ 0,00	R\$ 11.569,39	
5.1	93204	CINTA DE AMARRAÇÃO DE ALVENARIA MOLDADA IN LOCO EM CONCRETO. AF. 03/2016	M	90,80	61,95	78,58	7.135,06	90,80	0,00	90,80	0,00	100,00%	7.135,06	-	7.135,06		
5.2	93435	MONTAGEM E DESMONTAGEM DE FÓRMA DE PILARES RETANGULARES E ESTRUTURAS SIMILARES, PE-DIRETO SIMPLIS, EM CHAPA DE MADEIRA COMPENSADA PLASTIFICADA, 12 UTILIZAÇÕES. AF. 09/2020	M2	9,28	44,93	56,99	528,87	9,28	0,00	9,28	0,00	100,00%	528,87	-	528,87		
5.3	C0216	ARMADURA CA-50A MÉDIA D= 6,3 A 10,0mm	KG	114,52	13,71	17,39	1.991,50	114,52	0,00	114,52	0,00	100,00%	1.991,50	-	1.991,50		
5.4	C0217	ARMADURA CA-60 FIM D=3,40 A 6,40mm	KG	42,87	11,98	15,20	651,62	42,87	0,00	42,87	0,00	100,00%	651,62	-	651,62		
5.5	C0842	CONCRETO P/VIÉS, FCK 20 MPa COM AGREGADO ADQUIRIDO	M3	1,86	404,23	512,77	953,75	1,86	0,00	1,86	0,00	100,00%	953,75	-	953,75		
5.6	C1604	LANÇAMENTO E APLICAÇÃO DE CONCRETO S/ ELEVAÇÃO	M3	1,86	130,79	165,91	308,59	1,86	0,00	1,86	0,00	100,00%	308,59	-	308,59		
6	MURETA			R\$ 11.627,84					100,00%					R\$ 11.627,84	R\$ 0,00	R\$ 11.627,84	
6.1	C0074	ALVENARIA DE TIJOLO CERÂMICO FURADO (9x19x19)cm ARGAMASSA MISTA DE CAL HIDRATADA ESP=20 cm	M2	46,40	101,65	128,94	5.982,82	46,40	0,00	46,40	0,00	100,00%	5.982,82	-	5.982,82		
6.2	C0075	CHAPISCO C/ ARGAMASSA DE CIMENTO E AREIA S/RENDER	M2	92,80	5,99	7,60	705,28	92,80	0,00	92,80	0,00	100,00%	705,28	-	705,28		

LRS CONSTRUÇÃO E SERVIÇOS LTDA
 CNPJ: 30.566.030/0001-20
 LEANDRO RODRIGUES DA SILVA
 Sócio Administrativo
 CPF: 077.574.923-40

LRS CONSTRUÇÃO E SERVIÇOS LTDA
 CNPJ: 30.566.030/0001-20
 AV. 8 DE NOVEMBRO, ALDEOTA 1378 SALA 2 | JAGUARIBE-CE

LRS CONSTRUÇÃO E SERVIÇOS LTDA
 CNPJ: 30.566.030/0001-20
 Eng. Civil CREA - CE 34469
 Beatriz Amorim Vidal
 RNP: 0618515844
 ENGENHEIRA CIVIL

RECEBIMOS DA EMPRESA LRS CONSTRUÇÃO E SERVIÇOS LTDA O VALOR DE R\$ 11.627,84 (ONZE MIL E SEISCENTOS E OITOZENTOS E OITO REAIS) EM PAGAMENTO DE SERVIÇOS PRESTADOS EM VISTA DO CONTRATO Nº 02/2023 DE DATA 20/03/2023.
 JAGUARIBE, 15 DE MARÇO DE 2024.
 CPF: 745.347.203-19



CONSTRUÇÃO E SERVIÇOS LTDA

BOLETIM DE MEDIÇÃO												VALORES (R\$)			
PREFEITURA MUNICIPAL DE JAGUARIBE										MEDIÇÃO N° 02		CONTRATO: 20.03.04/2023	R\$	764.488,65	
CONTRATO: 20.03.04/2023										PERÍODO DOS SERVIÇOS:		ADITIVO:	R\$	-	
										01/02/2023 a 14/03/2024		VALOR TOTAL SERV.	R\$	764.488,65	
										EMISSÃO:		VALOR DA MEDIÇÃO	R\$	53.998,42	
										sexta-feira, 15 de março de 2024		MEDIÇÃO ACUMULADA:	R\$	114.629,62	
												SALDO:	R\$	649.859,03	
6.3	C3028	REBOCO C/ ARGAMASSA DE CIMENTO E AREIA PENEIRADA, TRAÇÃO 1:3	M2	92,80	41,96	53,23	4.939,74	92,80	0,00	92,80	0,00	100,00%	4.939,74	-	4.939,74
7	MURO						R\$ 66.644,91					90,00%	R\$ 12.704,96	R\$ 47.443,46	R\$ 60.148,42
7.1	C1807	MURO CONTORNO DE ALVENARIA E CONCRETO (PILAR+CINTA) REBOCADO, COM PINTURA	M2	176,72	268,32	340,36	60.148,42	37,33	139,39	176,72	0,00	100,00%	12.704,96	47.443,46	60.148,42
7.2	100701	PORTA DE FERRO, DE ABIR, TIPO GRADE COM CHAPA, COM QUARNIÇÕES. AF_12/2019	M2	8,80	553,85	702,36	6.182,53	0,00	0,00	8,80	0,00%	-	-	-	
7.3	C1360	FECHADURA COMPLETA PARA PORTA EXTERNA	UN	2,00	123,75	156,90	313,96	0,00	0,00	2,00	0,00%	-	-	-	
8	PAVIMENTAÇÃO						R\$ 78.557,06					0,00%	R\$ 0,00	R\$ 0,00	R\$ 0,00
8.1	C2864	LASTRO DE PÓ DE PEDRA	M3	24,00	87,05	110,42	2.659,08	0,00	0,00	24,00	0,00%	-	-	-	
8.2	C1943	POLIMENTO EM PISO INDUSTRIAL	M2	480,00	50,85	64,50	30.960,00	0,00	0,00	480,00	0,00%	-	-	-	
8.3	C1400	FORMA DE TÁBUAS DE 1" DE 34. PUNHAÇÕES UTIL. S.X	M2	7,36	64,20	81,44	599,40	0,00	0,00	7,36	0,00%	-	-	-	
8.4	C4071	ARMADURA EM TELA SOLDÁVEL Q-92	M2	576,00	9,53	12,08	6.958,08	0,00	0,00	576,00	0,00%	-	-	-	
8.5	C0842	CONCRETO PAVBR. FOX 20 MPa COM ACREGADO ADQUIRIDO	M3	38,40	404,23	512,77	19.690,37	0,00	0,00	38,40	0,00%	-	-	-	
8.6	C1604	LANÇAMENTO E APLICAÇÃO DE CONCRETO S/ ELEVAÇÃO	M3	38,40	130,79	165,91	6.370,94	0,00	0,00	38,40	0,00%	-	-	-	
8.7	11316	JUNTA PLÁSTICA T 22MM PARA PISOS	M	640,00	1,34	1,70	1.088,00	0,00	0,00	640,00	0,00%	-	-	-	
8.8	91282	CORTADORA DE PISO COM MOTOR 4 TEMPOS A GASOLINA, POTÊNCIA DE 13 HP, COM DISCO DE CORTE DIAMANTADO SEGMANTADO PARA CONCRETO, DIÂMETRO DE 350 MM, PURO DE 1" (14 X 1") - MATERIAIS NA OPERAÇÃO. AF_08/2015	H	30,00	6,98	8,85	265,50	0,00	0,00	30,00	0,00%	-	-	-	
8.9	C4819	PISO INTERTRAVADO TIPO TUDOLHO (20X10X)CM 35MPa, COR CINZA - COMPACTAÇÃO MECANIZADA	M2	118,07	46,42	58,88	6.951,96	0,00	0,00	118,07	0,00%	-	-	-	
8.10	C0365	BANQUETA MEIO FIO DE CONCRETO MOLDADO NO LOCAL	M	103,20	23,09	29,29	3.022,73	0,00	0,00	103,20	0,00%	-	-	-	
9	ALAMBRADO						R\$ 99.245,36					0,00%	R\$ 0,00	R\$ 0,00	R\$ 0,00
9.1	C4872	PORTÃO COM PERFIL EM TUBO DE AÇO GALVANIZADO DE 2" (1X2,5)M, INCL. PILARES DE SUSTENTAÇÃO	UN	2,00	1.649,54	2.092,44	4.184,88	0,00	0,00	2,00	0,00%	-	-	-	
9.2	C0035	ALAMBRADO C/ TUBO DE AÇO GALVANIZADO 2", INCLUSIVE PINTURA	M2	269,40	278,17	352,86	95.060,48	0,00	0,00	269,40	0,00%	-	-	-	
10	PINTURA						R\$ 5.000,44					0,00%	R\$ 0,00	R\$ 0,00	R\$ 0,00
10.1	C1614	LATEX DUAS DEMÃOIS EM PAREDES EXTERNAS SIMASSA	M2	92,80	20,16	25,57	2.372,90	0,00	0,00	92,80	0,00%	-	-	-	
10.2	102594	PINTURA DE DEPARAÇÃO DE QUADRA POLIESPORTIVA COM TINTA ACRÍLICA, E = 5 CM, APLICAÇÃO MANUAL. AF_05/2021	M	271,16	7,64	9,69	2.627,54	0,00	0,00	271,16	0,00%	-	-	-	
11	INSTALAÇÕES ELÉTRICAS						R\$ 27.325,78					22,00%	R\$ -	R\$ 6.021,95	R\$ 6.021,95
11.1	C4806	LUMINÁRIA PENDENTE EM LED, CORPO EM ALUMÍNIO, POTÊNCIA MÁXIMA 200W E MÁXIMA 210W	UN	8,00	742,13	941,39	7.531,12	0,00	0,00	8,00	0,00%	-	-	-	
11.2	C5030	POSTE DE CONCRETO CIRCULAR, RESISTÊNCIA NOMINAL 200KG, H= 6,00M, PESO APROXIMADO 570 KG	UN	4,00	861,07	1.092,27	4.369,08	4,00	4,00	0,00	100,00%	-	4.369,08	4.369,08	
11.3	C4765	ATERRAMENTO COMPLETO C/ HASTE COPPERWELD 5/8"X 2,40M	UN	4,00	249,30	316,24	1.284,96	0,00	0,00	4,00	0,00%	-	-	-	
11.4	C2072	QUADRO DE DISTRIBUIÇÃO DE LUZ SOBREPOR ATÉ 12 DIVISÕES 25X31X125mm, Q/BARRAMENTO	UN	1,00	261,96	332,30	332,30	0,00	0,00	1,00	0,00%	-	-	-	
11.5	C1099	DISJUNTOR MONOPOLAR EM QUADRO DE DISTRIBUIÇÃO	UN	1,00	26,37	33,45	33,45	0,00	0,00	1,00	0,00%	-	-	-	

LEANDRO RODRIGUES DA SILVA
Sócio Administrativo
CPF: 077.571.923-40

CNPJ: 30.566.030/0001-20
AV. 8 DE NOVEMBRO, ALDEOTA 1378 SALA 2 | JAGUARIBE-CE

CONSTRUÇÃO E SERVIÇOS LTDA
Beatriz Amorim Vidal
RNP: 0620401690 CPF: 058.346.753-95

Eng. Civil CREA - CE 341986-0
RNP: 0618515844

ATA DE LICITAÇÃO Nº 001/2023
Secretaria Municipal de Educação
PONTALÁRIA - PE 20/03/2023
CPF: 743.347.304-40



CONSTRUÇÃO E SERVIÇOS LTDA

BOLETIM DE MEDIÇÃO										VALORES (R\$)					
PREFEITURA MUNICIPAL DE JAGUARIBE										CONTRATO: 20.03.04/2023					
CONTRATO: 20.03.04/2023										MEDIÇÃO Nº 02					
PERÍODO DOS SERVIÇOS:										CONTRATO: 20.03.04/2023					
01/02/2023 a 14/03/2024										R\$ 764.488,65					
EMISSÃO:										ADITIVO:					
sexta-feira, 15 de março de 2024										R\$ -					
VALOR TOTAL SERV.										R\$ 764.488,65					
VALOR DA MEDIÇÃO										R\$ 53.958,42					
MEDIÇÃO ACUMULADA:										R\$ 114.629,62					
SALDO:										R\$ 649.859,03					
11.6	C1095	DISJUNTOR MONOPOLAR EM QUADRO DE DISTRIBUIÇÃO 20A	UN	4,00	20,14	25,55	102,20	0,00	0,00	4,00	0,00%	-	-	-	
11.7	C1093	DISJUNTOR MONOPOLAR EM QUADRO DE DISTRIBUIÇÃO 16A	UN	1,00	20,14	25,55	25,55	0,00	0,00	1,00	0,00%	-	-	-	
11.8	C1196	ELETRODUTO PVC ROSC.INCL.CONEXÕES D= 25mm (3/4")	M	61,76	14,66	16,60	1.148,74	0,00	0,00	61,76	0,00%	-	-	-	
11.9	C1197	ELETRODUTO PVC ROSC.INCL.CONEXÕES D= 32mm (1")	M	63,08	22,21	28,17	1.776,96	0,00	0,00	63,08	0,00%	-	-	-	
11.10	C1199	ELETRODUTO PVC ROSC.INCL.CONEXÕES D= 50mm (1 1/2")	M	9,44	30,38	38,54	363,82	0,00	0,00	9,44	0,00%	-	-	-	
11.11	91855	ELETRODUTO FLEXÍVEL CORRUGADO REFORÇADO, PVC, DN 25 MM (3/4"), PARA CIRCUITOS TERMINAIS, INSTALADO EM PAREDE - FORNECIMENTO E INSTALAÇÃO. AF_12/2015	M	11,69	9,65	12,24	143,09	0,00	0,00	11,69	0,00%	-	-	-	
11.12	C0534	CABO ISOLADO PVC 750V 4MM2	M	516,00	7,22	9,16	4.726,56	0,00	0,00	516,00	0,00%	-	-	-	
11.13	C0540	CABO ISOLADO PVC 750V 2,5MM2	M	78,60	5,95	7,55	593,43	0,00	0,00	78,60	0,00%	-	-	-	
11.14	C3504	CADIA ALVENARIA / REBOCO / C/ TAMPA CONCRETO S/ FUNDO D=30x30x50 cm	UN	7,00	152,65	193,64	1.355,48	0,00	0,00	7,00	0,00%	-	-	-	
11.15	C2090	QUADRO P/ MEDIÇÃO EM POSTE DE CONCRETO	UN	1,00	1.311,47	1.663,60	1.663,60	0,00	0,00	1,00	0,00%	-	-	-	
11.16	C1803	MURETA C/ TUBULO MACHO, REBOCADA INCL. FUNDACIONES	M2	1,80	327,35	415,24	747,43	1,80	1,80	0,00	100,00%	747,43	747,43	747,43	
11.17	C4967	POSTE DE CONCRETO DUPLO T, RESISTÊNCIA NOMINAL 2000KG, H= 8,00M, PESO APROXIMADO 400KG	UN	1,00	713,79	905,44	905,44	1,00	1,00	0,00	100,00%	905,44	905,44	905,44	
11.18	C1496	INTERRUPTOR UMA TECLA SIMPLES E TOMADA UNIVERSAL 10A 250V	UN	1,00	29,46	37,37	37,37	0,00	0,00	1,00	0,00%	-	-	-	
11.19	C1494	INTERRUPTOR UMA TECLA SIMPLES 10A 250V	UN	2,00	15,02	19,05	38,10	0,00	0,00	2,00	0,00%	-	-	-	
11.20	91936	CADIA OCTOGONAL 4" X 4", PVC, INSTALADA EM LAJE - FORNECIMENTO E INSTALAÇÃO. AF_12/2015	UN	3,00	10,26	13,01	39,03	0,00	0,00	3,00	0,00%	-	-	-	
11.21	16432	CADIA DE EMBUTIR PVC - 4X2 RETANGULAR	UN	3,00	1,70	2,16	6,48	0,00	0,00	3,00	0,00%	-	-	-	
11.22	18815	CABO DE ALUMÍNIO ISOLADO XLPE 06/1KV 10MM2	M	63,00	1,52	1,93	121,59	0,00	0,00	63,00	0,00%	-	-	-	
12	BANHEIROS										R\$ 38.705,17	28,00%	R\$ 10.921,18	R\$ 0,00	R\$ 10.921,18
12.1	SERVIÇOS PRELIMINARES										R\$ 70,28	100,00%	R\$ 70,28	R\$ -	R\$ 70,28
12.1.1	C1630	LOCAÇÃO DA OBRA - EXECUÇÃO DE GABARITO	M2	9,37	5,91	7,50	70,28	9,37	0,00	9,37	0,00	100,00%	70,28	-	70,28
12.2	MOVIMENTO DE TERRA										R\$ 502,76	100,00%	R\$ 502,76	R\$ -	R\$ 502,76
12.2.1	93358	ESCAVAÇÃO MANUAL DE VALA COM PROFUNDIDADE MENOR OU IGUAL A 1,30 M. AF_02/2021	M3	2,46	64,57	81,91	201,50	2,46	0,00	2,46	0,00	100,00%	201,50	-	201,50
12.2.2	93362	BEATERO MANUAL DE VALAS COM COMPACTAÇÃO MECANIZADA. AF_04/2016	M3	0,69	25,12	31,86	21,98	0,69	0,00	0,69	0,00	100,00%	21,98	-	21,98
12.2.3	C0320	ATERRO C/COMPACTAÇÃO MANUAL S/CONTROLE, MAT. C/ACQUIÇÃO	M3	2,43	90,60	114,93	279,28	2,43	0,00	2,43	0,00	100,00%	279,28	-	279,28
12.3	FUNDAÇÕES E ESTRUTURA										R\$ 6.182,56	77,00%	R\$ 6.273,69	R\$ 0,00	R\$ 6.273,69
12.3.1	96617	LASTRO DE CONCRETO MACRO, APLICADO EM BLOCOS DE CORDOAMENTO OU SAPATAS, ESPESURA DE 3 CM. AF_08/2017	M2	0,64	17,76	22,53	14,42	0,64	0,00	0,64	0,00	100,00%	14,42	-	14,42
12.3.2	C0216	ARMADURA CA-50A MÉDIA D= 6,3 A 10,0mm	KG	101,17	13,71	17,39	1.759,35	74,12	0,00	74,12	27,05%	1.288,97	-	1.288,97	
12.3.3	C0217	ARMADURA CA-50 FINA D=3,40 A 6,40mm	KG	31,77	11,98	15,20	482,50	23,28	0,00	23,28	8,49%	353,85	-	353,85	
12.3.4	C0842	CONCRETO P/IBR, FCX 20 MPa COM AGREGADO 300000	M3	1,93	404,23	512,77	989,65	1,25	0,00	1,25	65,00%	640,76	-	640,76	

LRS CONSTRUÇÃO E SERVIÇOS LTDA
 LEANDRO RODRIGUES DA SILVA
 Sócio Administrativo
 CPF: 077.571.923-40

CNPJ: 30.566.030/0001-20
 AV. 8 DE NOVEMBRO, ALDEATA 1378 SALA 2 | JAGUARIBE-CE

LRS CONSTRUÇÃO E SERVIÇOS LTDA
 Beatriz Amorim Vidal
 RNP: 0620401680 CPF: 058.346.733-93
 ENGENHEIRA CIVIL

PCO. EDIN COMILAN DE ALMEIDA
 Sec. Municipal de Educação
 PORTARIA Nº 249/2023
 CPF: 743.347.803-49



CONSTRUÇÃO E SERVIÇOS LTDA

BOLETIM DE MEDIÇÃO											VALORES (R\$)				
PREFEITURA MUNICIPAL DE JAGUARIBE											MEDICÃO Nº 02				
CONTRATO: 20.03.04/2023											CONTRATO: 20.03.04/2023				
CONTRATADA: LRS CONSTRUÇÃO E SERVIÇOS LTDA											ADITIVO:				
CNPJ: 30.566.030/0001-20											VALOR TOTAL SERV. R\$ 764.488,65				
PERÍODO DOS SERVIÇOS: 01/02/2023 a 14/03/2024											VALOR DA MEDIÇÃO R\$ 53.958,42				
EMIÇÃO: sexta-feira, 15 de março de 2024											MEDIÇÃO ACUMULADA: R\$ 114.629,62				
SALDO: R\$ 649.859,03															
12.3.5	C1604	LANÇAMENTO E APLICAÇÃO DE CONCRETO S/ ELEVAÇÃO	M3	0,84	130,79	165,91	139,36	0,16	0,00	0,16	0,68	19,00%	26,55	-	26,55
12.3.6	C1603	LANÇAMENTO E APLICAÇÃO DE CONCRETO C/ ELEVAÇÃO	M3	1,09	221,40	280,85	306,13	1,09	0,00	1,09	0,00	100,00%	306,13	-	306,13
12.3.7	C3991	FORMA PLANA CHAPA COMPENSADA PLASTIFICADA, ESP = 18mm UTIL. 5X	M2	24,83	96,41	122,30	3.036,71	17,90	0,00	17,90	6,93	72,00%	2.189,17	-	2.189,17
12.3.8	C4451	LAJE PRÉ-FABRICADA TRELÍÇADA P/ PISO - VÃO DE 1,81 A 2,80 m	M2	9,37	122,33	155,18	1.454,04	9,37	0,00	9,37	0,00	100,00%	1.454,04	-	1.454,04
12.4 SISTEMA DE VEDAÇÃO VERTICAL							R\$ 4.074,25			100,00%	R\$ 4.074,25	R\$ 0,00	R\$ 4.074,25		
12.4.1	C0073	ALVENARIA DE TUDOLO CERÂMICO FURADO (9x19x19cm) ARGAMASSA MISTA DE CAL HIDRATADA ESP = 10cm (1:2:8)	M2	44,71	58,03	73,61	3.291,10	44,71	0,00	44,71	0,00	100,00%	3.291,10	-	3.291,10
12.4.2	C4592	ALVENARIA DE EMBASAMENTO EM TUDOLO CERÂMICO FURADO C/ ARGAMASSA CIMENTO E AREIA 1:4	M3	1,04	593,64	753,03	783,15	1,04	0,00	1,04	0,00	100,00%	783,15	-	783,15
12.5 REVESTIMENTOS INTERNOS E EXTERNOS							R\$ 7.940,82			0,00%	R\$ 0,00	R\$ 0,00	R\$ 0,00		
12.5.1	C4445	CERÂMICA ESMALTADA RETIFICADA C/ ARG. PRÉ-FABRICADA ACIMA DE 30x30cm (900cm²) - PEI-5/PEI-4 - P/ PAREDE	M2	17,60	87,46	110,94	1.952,54	0,00	0,00	17,60	0,00%	-	-	-	-
12.5.2	C1427	REJUNTAMENTO C/ ARG. PRÉ-FABRICADA, JUNTA ENTRE 2mm E 6mm EM CERÂMICA, ACIMA DE 30x30 cm (900 cm²) E PORCELANATOS (PAREDE/PISO)	M2	17,60	8,52	10,81	190,26	0,00	0,00	17,60	0,00%	-	-	-	-
12.5.3	C0078	CHAPISCO C/ ARGAMASSA DE CIMENTO E AREIA S/ PENEIRAR TRAÇO 1:3 ESP=5 mm P/ TETO	M2	7,59	11,77	14,93	113,32	0,00	0,00	7,59	0,00%	-	-	-	-
12.5.4	C3024	REBOCO C/ ARGAMASSA MISTA DE CIMENTO, CAL HIDRATADA E AREIA S/ PENEIRAR, TRAÇO 1:2:8, ESP=20 mm P/ TETO	M2	7,59	35,13	44,56	338,21	0,00	0,00	7,59	0,00%	-	-	-	-
12.5.5	C0076	CHAPISCO C/ ARGAMASSA DE CIMENTO E AREIA S/ PENEIRAR TRAÇO 1:3 ESP = 5mm P/ PAREDE	M2	89,42	5,99	7,60	679,59	0,00	0,00	89,42	0,00%	-	-	-	-
12.5.6	C3028	REBOCO C/ ARGAMASSA DE CIMENTO E AREIA PENEIRADA, TRAÇO 1:3	M2	71,82	41,96	53,23	3.822,98	0,00	0,00	71,82	0,00%	-	-	-	-
12.5.7	C3023	EMBOÇO C/ ARGAMASSA DE CIMENTO E AREIA PENEIRADA, TRAÇO 1:3	M2	17,60	37,80	47,95	843,92	0,00	0,00	17,60	0,00%	-	-	-	-
12.6 SISTEMA DE PISOS							R\$ 1.649,77			0,00%	R\$ 0,00	R\$ 0,00	R\$ 0,00		
12.6.1	C1607	LASTRO DE CONCRETO IMPERMEABILIZADO E=6CM	M2	7,59	45,56	57,79	438,63	0,00	0,00	7,59	0,00%	-	-	-	-
12.6.2	C1279	REGULARIZAÇÃO DE BASE C/ ARGAMASSA CIMENTO E AREIA S/ PENEIRAR, TRAÇO 1:4 - ESP= 3cm	M2	7,59	21,67	27,49	208,65	0,00	0,00	7,59	0,00%	-	-	-	-
12.6.3	C3001	CERÂMICA ESMALTADA RETIFICADA C/ ARG. PRÉ-FABRICADA ACIMA DE 30x30 cm (900 cm²) - PEI-5/PEI-4 - P/ PISO	M2	7,59	83,25	105,60	801,50	0,00	0,00	7,59	0,00%	-	-	-	-
12.6.4	C1427	REJUNTAMENTO C/ ARG. PRÉ-FABRICADA, JUNTA ENTRE 2mm E 6mm EM CERÂMICA, ACIMA DE 30x30 cm (900 cm²) E PORCELANATOS (PAREDE/PISO)	M2	7,59	8,52	10,81	82,05	0,00	0,00	7,59	0,00%	-	-	-	-
12.6.5	C4819	PISO INTERTRAVADO TIPO TIOJOLINHO (20X10X6)CM 35MPa, COR CINZA - COMPACTAÇÃO MECANIZADA	M2	2,02	46,42	58,88	118,94	0,00	0,00	2,02	0,00%	-	-	-	-
12.7 SISTEMA DE COBERTURA							R\$ 1.093,31			0,00%	R\$ 0,00	R\$ 0,00	R\$ 0,00		
12.7.1	C0802	COBERTURA C/ TELHA ONDULADA DE FIBRO-CIMENTO E=6mm (CINQUEAVENIMENTO)	M2	7,04	117,87	149,52	1.052,62	0,00	0,00	7,04	0,00%	-	-	-	-
12.7.2	C0073	CHAPIM PRÉ-MOLDADO DE CONCRETO	M2	2,51	108,11	137,14	344,22	0,00	0,00	2,51	0,00%	-	-	-	-
12.7.3	C2249	RUIFO DE CHAPA GALVANIZADA 26 DESENVOLVIMENTO 32x	M	7,54	33,01	41,87	315,70	0,00	0,00	7,54	0,00%	-	-	-	-

LRS CONSTRUÇÃO E SERVIÇOS LTDA
 CNPJ: 30.566.030/0001-20
 LEANDRO RODRIGUES DA SILVA
 Sócio Administrativo
 CPF: 077.571.923-40

CNPJ: 30.566.030/0001-20
 AV. 8 DE NOVEMBRO, ALDEOTA 1378 SALA 2 | JAGUARIBE-CE

CONSTRUÇÃO E SERVIÇOS LTDA
 CNPJ: 30.566.030/0001-20
 Beatriz Amorim Vidal
 RNP: 06.24.401680 CPF: 248.246.753-45

Eng. Diógenes Bezerra
 Eng. Civil CREA - CE 34192/2002
 RNP: 0618515844
 R. DA CAVALARIA, 100 - BARRUSO
 Prefeitura Municipal de Jaguaribe/CE
 Matrícula Nº 249/2021
 CPF: 743.347.003-49



CONSTRUÇÃO E SERVIÇOS LTDA

BOLETIM DE MEDIÇÃO										VALORES (R\$)				
PREFEITURA MUNICIPAL DE JAGUARIBE										MEDICÃO Nº 02				
CONTRATO: 20.03.04/2023										CONTRATO: 20.03.04/2023				
OBRA: CONTRATAÇÃO DE EMPRESA PARA CONSTRUÇÃO DE QUADRAS POLIESPORTIVAS NAS LOCALIDADES DE IPUERIAS E BODE, JUNTO A SECRETARIA EDUCAÇÃO E CULTURA DO MUNICÍPIO DE JAGUARIBE-CE										ADITIVO:				
CONTRATADA: LRS CONSTRUÇÃO E SERVIÇOS LTDA CNPJ: 30.566.030/0001-20										VALOR TOTAL SERV.				
PERÍODO DOS SERVIÇOS: 01/02/2023 a 14/03/2024										VALOR DA MEDIÇÃO				
EMISSÃO: sexta-feira, 15 de março de 2024										MEDIÇÃO ACUMULADA:				
										SALDO:				
12.7.4	C0662	CALHA DE FIBERGLASS ESP.= 2mm DESENVOLVIMENTO 30cm	M	4,14	36,33	46,08	190,77	0,00	0,00	4,14	0,00%	-	-	-
12.8 ESQUADRIAS										R\$ 2.428,98	0,00%	R\$ 0,00	R\$ 0,00	R\$ 0,00
12.8.1	100701	PORTA DE FERRO, DE ABRIR, TIPO GRADE COM CHAPA, COM QUARNIÇÕES. AF_12/2019	M2	2,94	553,85	702,36	2.065,53	0,00	0,00	2,94	0,00%	-	-	-
12.8.2	C1361	FECHADURA COMPLETA PARA PORTA INTERNA	UN	2,00	117,45	148,99	297,98	0,00	0,00	2,00	0,00%	-	-	-
12.8.3	C0804	CORCOGÓ ANTI-CHUVA (50x40)cm C/ARG. CIMENTO E AREIA TRACÇO 1:3	M2	0,64	80,64	102,29	65,47	0,00	0,00	0,64	0,00%	-	-	-
12.9 PINTURAS E ACABAMENTOS										R\$ 1.511,64	0,00%	R\$ -	R\$ -	R\$ -
12.9.1	88488	APLICAÇÃO MANUAL DE PINTURA COM TINTA LÁTEX ACRÍLICA EM TETO, DUAS DEMÃOS. AF_06/2014	M2	7,59	13,75	17,44	132,37	0,00	0,00	7,59	0,00%	-	-	-
12.9.2	88489	APLICAÇÃO MANUAL DE PINTURA COM TINTA LÁTEX ACRÍLICA EM PAREDES, DUAS DEMÃOS. AF_06/2014	M2	71,82	12,14	15,40	1.106,03	0,00	0,00	71,82	0,00%	-	-	-
12.9.3	C1279	ESMALTE DUAS DEMÃOS EM ESQUADROS DE FERRO	M2	5,88	36,63	46,47	273,24	0,00	0,00	5,88	0,00%	-	-	-
12.10 INSTALAÇÕES HIDROSSANITÁRIAS										R\$ 10.339,25	0,00%	R\$ 0,00	R\$ 0,00	R\$ 0,00
12.10.1 INSTALAÇÕES HIDRAULICAS										R\$ 503,05	0,00%	R\$ 0,00	R\$ 0,00	R\$ 0,00
12.10.1.1	C2615	TUBO PVC SOLD. MARROM D= 20mm (1/2")	M	1,62	5,37	6,81	11,03	0,00	0,00	1,62	0,00%	-	-	-
12.10.1.2	C2616	TUBO PVC SOLD. MARROM D= 25mm (3/4")	M	15,80	7,28	9,23	145,83	0,00	0,00	15,80	0,00%	-	-	-
12.10.1.3	C2617	TUBO PVC SOLD. MARROM D= 32mm (1")	M	0,64	11,29	14,32	9,16	0,00	0,00	0,64	0,00%	-	-	-
12.10.1.4	C2618	TUBO PVC SOLD. MARROM D= 40mm (1 1/4")	M	0,66	16,81	21,32	14,07	0,00	0,00	0,66	0,00%	-	-	-
12.10.1.5	94703	ADAPTADOR COM FLANGE E ANEL DE VEDAÇÃO, PVC, SOLDÁVEL, DN 25 MM X 3/4", INSTALADO EM RESERVAÇÃO DE ÁGUA DE EDIFICAÇÃO QUE POSSUA RESERVATÓRIO DE FIBRA/FIBROCIMENTO FORNECIMENTO E INSTALAÇÃO. AF_06/2016	UN	1,00	20,34	25,80	25,80	0,00	0,00	1,00	0,00%	-	-	-
12.10.1.6	94704	ADAPTADOR COM FLANGE E ANEL DE VEDAÇÃO, PVC, SOLDÁVEL, DN 32 MM X 1", INSTALADO EM RESERVAÇÃO DE ÁGUA DE EDIFICAÇÃO QUE POSSUA RESERVATÓRIO DE FIBRA/FIBROCIMENTO FORNECIMENTO E INSTALAÇÃO. AF_06/2016	UN	1,00	27,20	34,50	34,50	0,00	0,00	1,00	0,00%	-	-	-
12.10.1.7	C2138	REGISTRO DE GAVETA BRUTO D= 25mm (1")	UN	2,00	55,03	69,81	139,62	0,00	0,00	2,00	0,00%	-	-	-
12.10.1.8	103041	REGISTRO DE ESPERA, PVC, ROSCÁVEL, COM BORBOLETA, 1/2" - FORNECIMENTO E INSTALAÇÃO. AF_08/2021	UN	1,00	19,95	25,31	25,31	0,00	0,00	1,00	0,00%	-	-	-
12.10.1.9	103947	BUCHA DE REDUÇÃO, CURTA, PVC, SOLDÁVEL, DN 25 X 20 MM, INSTALADO EM RAMAL OU SUB-RAMAL DE ÁGUA - FORNECIMENTO E INSTALAÇÃO. AF_06/2022	UN	1,00	5,08	6,44	6,44	0,00	0,00	1,00	0,00%	-	-	-
12.10.1.10	89409	JOELHO 45 GRAUS, PVC, SOLDÁVEL, DN 25MM, INSTALADO EM RAMAL DE DISTRIBUIÇÃO DE ÁGUA - FORNECIMENTO E INSTALAÇÃO. AF_06/2022	UN	1,00	7,80	9,89	9,89	0,00	0,00	1,00	0,00%	-	-	-
12.10.1.11	89338	JOELHO 90 GRAUS, PVC, SOLDÁVEL, DN 20MM, INSTALADO EM RAMAL OU SUB-RAMAL DE ÁGUA - FORNECIMENTO E INSTALAÇÃO. AF_06/2022	UN	1,00	6,35	8,05	8,05	0,00	0,00	1,00	0,00%	-	-	-
12.10.1.12	89362	JOELHO 90 GRAUS, PVC, SOLDÁVEL, DN 25MM, INSTALADO EM RAMAL OU SUB-RAMAL DE ÁGUA - FORNECIMENTO E INSTALAÇÃO. AF_06/2022	UN	1,00	7,57	9,60	9,60	0,00	0,00	1,00	0,00%	-	-	-

LRS CONSTRUÇÃO E SERVIÇOS LTDA
 CNPJ: 30.566.030/0001-20
 LEANDRO RODRIGUES DA SILVA
 Sócio Administrativo
 CPF: 077.571.023-40

CNPJ: 30.566.030/0001-20
 AV. 8 DE NOVEMBRO, ALDEOTA 1378 SALA 2 | JAGUARIBE-CE

LRS CONSTRUÇÃO E SERVIÇOS LTDA Diógenes Bezerra
 CNPJ: 30.566.030/0001-20 Civil CREA - CE 3419270-0
 Rua: ... RNP: 0618515844
 SECRETARIA Municipal de Educação e Cultura - Jaguaribe/CE
 EPF: 743.347.083-49



CONSTRUÇÃO E SERVIÇOS LTDA

LRS		BOLETIM DE MEDIÇÃO										VALORES (R\$)			
		PREFEITURA MUNICIPAL DE JAGUARIBE					MEDIÇÃO Nº 02					CONTRATO: 20.03.04/2023	RS	764.488,65	
		CONTRATO: 20.03.04/2023					PERÍODO DOS SERVIÇOS:					ADITIVO:	RS	-	
							01/02/2023 a 14/03/2024					VALOR TOTAL SERV.	RS	764.488,65	
							EMISSÃO:					VALOR DA MEDIÇÃO	RS	53.958,42	
							sexta-feira, 15 de março de 2024					MEDIÇÃO ACUMULADA:	RS	114.629,62	
												SALDO:	RS	649.859,03	
12.10.1.13	89367	JOELHO 90 GRAUS, PVC, SOLDÁVEL, DN 20MM, INSTALADO EM RAMAL OU SUB-RAMAL DE ÁGUA - FORNECIMENTO E INSTALAÇÃO. AF_06/2022	UN	1,00	10,89	13,81	13,81	0,00	0,00	1,00	0,00%	-	-	-	
12.10.1.14	00002515	JOELHO PVC, SOLDÁVEL, COM BUCHA DE LATÃO, 90 GRAUS, 20 MM X 1/2", PARA ÁGUA FRIA PREDIAL	UN	1,00	7,18	9,11	9,11	0,00	0,00	1,00	0,00%	-	-	-	
12.10.1.15	00020147	JOELHO PVC, SOLDÁVEL, COM BUCHA DE LATÃO, 90 GRAUS, 25 MM X 1/2", PARA ÁGUA FRIA PREDIAL	UN	1,00	5,91	7,50	7,50	0,00	0,00	1,00	0,00%	-	-	-	
12.10.1.16	89624	TÊ DE REDUÇÃO, PVC, SOLDÁVEL, DN 40MM X 32MM, INSTALADO EM PRUMADA DE ÁGUA - FORNECIMENTO E INSTALAÇÃO. AF_06/2022	UN	1,00	16,58	21,03	21,03	0,00	0,00	1,00	0,00%	-	-	-	
12.10.1.17	89440	TE, PVC, SOLDÁVEL, DN 25MM, INSTALADO EM RAMAL DE DISTRIBUIÇÃO DE ÁGUA - FORNECIMENTO E INSTALAÇÃO. AF_06/2022	UN	1,00	9,70	12,30	12,30	0,00	0,00	1,00	0,00%	-	-	-	
12.10.2	INSTALAÇÕES SANITÁRIAS					R\$ 6.435,58					0,00%	R\$ 0,00	R\$ 0,00	R\$ 0,00	
12.10.2.1	89711	TUBO PVC, SERIE NORMAL, ESGOTO PREDIAL, DN 40 MM, FORNECIDO E INSTALADO EM RAMAL DE DESCARGA OU RAMAL DE ESGOTO SANITÁRIO. AF_08/2022	M	2,54	17,25	21,88	55,59	0,00	0,00	2,54	0,00%	-	-	-	
12.10.2.2	89798	TUBO PVC, SERIE NORMAL, ESGOTO PREDIAL, DN 50 MM, FORNECIDO E INSTALADO EM PRUMADA DE ESGOTO SANITÁRIO OU VENTILAÇÃO. AF_08/2022	M	10,94	11,90	15,10	165,19	0,00	0,00	10,94	0,00%	-	-	-	
12.10.2.3	89714	TUBO PVC, SERIE NORMAL, ESGOTO PREDIAL, DN 100 MM, FORNECIDO E INSTALADO EM RAMAL DE DESCARGA OU RAMAL DE ESGOTO SANITÁRIO. AF_08/2022	M	7,64	33,75	42,81	327,07	0,00	0,00	7,64	0,00%	-	-	-	
12.10.2.4	C3586	CADENA SIFONADA 150X150x5cm COM GRELHA - PADRÃO POPULAR	UN	2,00	47,69	59,73	119,46	0,00	0,00	2,00	0,00%	-	-	-	
12.10.2.5	C0605	CADENA DE INSPEÇÃO EM ALVENARIA - 1/2 TJOLO COMUM	M2	1,00	151,11	191,68	191,68	0,00	0,00	1,00	0,00%	-	-	-	
12.10.2.6	89726	JOELHO 45 GRAUS, PVC, SERIE NORMAL, ESGOTO PREDIAL, DN 40 MM, JUNTA SOLDÁVEL, FORNECIDO E INSTALADO EM RAMAL DE DESCARGA OU RAMAL DE ESGOTO SANITÁRIO. AF_08/2022	UN	2,00	7,52	9,54	19,08	0,00	0,00	2,00	0,00%	-	-	-	
12.10.2.7	89724	JOELHO 90 GRAUS, PVC, SERIE NORMAL, ESGOTO PREDIAL, DN 40 MM, JUNTA SOLDÁVEL, FORNECIDO E INSTALADO EM RAMAL DE DESCARGA OU RAMAL DE ESGOTO SANITÁRIO. AF_08/2022	UN	4,00	10,35	13,13	52,52	0,00	0,00	4,00	0,00%	-	-	-	
12.10.2.8	89801	JOELHO 90 GRAUS, PVC, SERIE NORMAL, ESGOTO PREDIAL, DN 50 MM, JUNTA ELÁSTICA, FORNECIDO E INSTALADO EM PRUMADA DE ESGOTO SANITÁRIO OU VENTILAÇÃO. AF_08/2022	UN	6,00	9,89	12,55	75,30	0,00	0,00	6,00	0,00%	-	-	-	
12.10.2.9	89744	JOELHO 90 GRAUS, PVC, SERIE NORMAL, ESGOTO PREDIAL, DN 100 MM, JUNTA ELÁSTICA, FORNECIDO E INSTALADO EM RAMAL DE DESCARGA OU RAMAL DE ESGOTO SANITÁRIO. AF_08/2022	UN	1,00	27,40	34,76	34,76	0,00	0,00	1,00	0,00%	-	-	-	
12.10.2.10	00003659	JUNÇÃO SIMPLES, PVC, DN 100 X 50 MM, SERIE NORMAL PARA ESGOTO PREDIAL	UN	2,00	17,65	22,39	44,78	0,00	0,00	2,00	0,00%	-	-	-	
12.10.2.11	C1761	LUNA SIMPLES PVC BRANCO PIRESSOTO 50mm (2")	UN	8,00	8,60	10,91	87,28	0,00	0,00	8,00	0,00%	-	-	-	

Leandro Rodrigues da Silva
LRS CONSTRUÇÃO E SERVIÇOS LTDA
 CNPJ: 30.566.030/0001-20
LEANDRO RODRIGUES DA SILVA
 Sócio Administrativo
 CPF: 077.571.923-40

LRS CONSTRUÇÃO E SERVIÇOS LTDA
 CNPJ: 30.566.030/0001-20
 Beatriz Amorim Vidal

Yukio Digenes Bezerra
 Eng. Civil CREA - CE 341929
 RNP: 0610515844

CNPJ: 30.566.030/0001-20
 AV. 8 DE NOVEMBRO, ALDEOTA 1378 SALA 2 | JAGUARIBE-CE

PRO: VALDEZILVA ALAN CARVALHO
 Secretário Municipal de Planejamento e Desenvolvimento Urbano
 PORTAL PARA A Transparência e Acesso à Informação
 CPF: 742.344.710/3-40



CONSTRUÇÃO E SERVIÇOS LTDA

LRS		BOLETIM DE MEDIÇÃO										VALORES (R\$)			
		PREFEITURA MUNICIPAL DE JAGUARIBE					MEDIÇÃO Nº 02					CONTRATO: 20.03.04/2023		R\$ 764.488,65	
		CONTRATO: 20.03.04/2023					PERÍODO DOS SERVIÇOS:					ADITIVO:		R\$ -	
							01/02/2023 a 14/03/2024					VALOR TOTAL SERV.		R\$ 764.488,65	
							EMISSÃO:					VALOR DA MEDIÇÃO		R\$ 53.958,42	
							CNPJ:					MEDIÇÃO ACUMULADA:		R\$ 114.629,62	
							sexta-feira, 15 de março de 2024					SALDO:		R\$ 649.859,03	
OBRA: CONTRATAÇÃO DE EMPRESA PARA CONSTRUÇÃO DE QUADRAS POLIESPORTIVAS NAS LOCALIDADES DE IPUERAS E BODE, JUNTO A SECRETARIA EDUCAÇÃO E CULTURA DO MUNICÍPIO DE JAGUARIBE-CE		CONTRATADA: LRS CONSTRUÇÃO E SERVIÇOS LTDA													
		30.566.030/0001-20													
12.10.2.12	C1759	LUA SIMPLIS PVC BRANCO P/ESGOTO 100mm (4")	UN	4,00	18,07	22,92	91,68	0,00	0,00	4,00	0,00%	-	-	-	
12.10.2.13	89825	TE, PVC, SERIE NORMAL, ESGOTO PREDIAL, DN 50 X 50 MM, JUNTA ELÁSTICA, FORNECIDO E INSTALADO EM RAMADA DE ESGOTO SANITÁRIO OU VENTILAÇÃO. AF_08/2022	UN	2,00	18,29	23,15	46,30	0,00	0,00	2,00	0,00%	-	-	-	
12.10.2.14	89796	TE, PVC, SERIE NORMAL, ESGOTO PREDIAL, DN 100 X 100 MM, JUNTA ELÁSTICA, FORNECIDO E INSTALADO EM RAMAL DE DESCARGA OU RAMAL DE ESGOTO SANITÁRIO. AF_08/2022	UN	1,00	43,69	55,42	55,42	0,00	0,00	1,00	0,00%	-	-	-	
12.10.2.15	C2832	FOSSA SÉPTICA E SUMIDOURO EM ALVENARIA	UN	1,00	3.996,44	5.069,48	5.069,48	0,00	0,00	1,00	0,00%	-	-	-	
12.10.3 LOUÇAS, METAIS E ACESSÓRIOS		R\$ 3.400,62					0,00%					R\$ 0,00		R\$ 0,00	
12.10.3.1	102605	CADA D'ÁGUA EM POLIETILENO, 500 LITROS - FORNECIMENTO E INSTALAÇÃO. AF_08/2021	UN	1,00	276,31	350,50	350,50	0,00	0,00	1,00	0,00%	-	-	-	
12.10.3.2	C0348	BACIA DE LOUÇA BRANCA Q/CAVADA ACRPLADA	UN	2,00	719,19	912,29	1.824,58	0,00	0,00	2,00	0,00%	-	-	-	
12.10.3.3	100849	ASSENTO SANITÁRIO CONVENCIONAL - FORNECIMENTO E INSTALAÇÃO. AF_01/2020	UN	2,00	43,50	55,18	110,36	0,00	0,00	2,00	0,00%	-	-	-	
12.10.3.4	C1619	LAVATÓRIO DE LOUÇA BRANCA S/COLLUNA C/TORNEIRA E ACESSÓRIOS	UN	2,00	438,57	557,59	1.115,18	0,00	0,00	2,00	0,00%	-	-	-	
12.11 SERVIÇOS FINAIS		R\$ 101,55					0,00%					R\$ 0,00		R\$ 0,00	
12.11.1	C1628	LIMPEZA GERAL	M2	7,59	10,55	13,38	101,55	0,00	0,00	7,59	0,00%	-	-	-	
13 DIVERSOS		R\$ 10.848,57					0,00%					R\$ 0,00		R\$ 0,00	
13.1	C1349	CONJUNTO PARA FUTSAL COM TRAVES OFICIAIS DE 3,00 X 2,00 M EM TUBO DE AÇO GALVANIZADO 3" COM REQUADRO EM TUBO DE 1", PINTURA EM PRIMER COM TINTA ESMALTE SINTÉTICO E REDES	CI	1,00	3.401,27	4.314,51	4.314,51	0,00	0,00	1,00	0,00%	-	-	-	
13.2	C1351	CONJUNTO PARA QUADRA DE VOLEI OFICIAL COM PÓSTES EM TUBO DE AÇO GALVANIZADO 3", H = 1359 CM, PINTURA EM TINTA ESMALTE SINTÉTICO, REDE DE NYLON COM 2 MM, MALHA 10 X 10 CM E ANTENAS OFICIAIS	CI	1,00	2.069,87	2.619,29	2.619,29	0,00	0,00	1,00	0,00%	-	-	-	
13.3	C1347	CONJUNTO PARA BASQUETE COM TABELAS EM COMPENSADO MARVAL, MODELO OFICIAL, 1,05X1,80M, ESP. 18MM, COMPLETO, INCLUSIVE ESTRUTURA EM TUBOS DE AÇO GALVANIZADO DE 4" E DE 1", ACABAMENTO EM MASSA PLÁSTICA, PRIMER E TINTA ESMALTE SINTÉTICO, COM REFORÇO TIPO MÃO FRANCESA, AVANÇO LIVRE DE 2,30M	CI	1,00	3.086,14	3.914,77	3.914,77	0,00	0,00	1,00	0,00%	-	-	-	
14 SERVIÇOS FINAIS		R\$ 881,80					0,00%					R\$ 0,00		R\$ 0,00	
14.1	C3447	LIMPEZA DE PISO EM ÁREA URBANIZADA	M2	616,64	1,13	1,43	881,80	0,00	0,00	616,64	0,00%	-	-	-	
CONSTRUÇÃO DA QUADRA POLIESPORTIVA COM BANHEIRO - SÍTIO BODE		R\$ 394.095,56					0,00%					R\$ -		R\$ -	
1 ADMINISTRAÇÃO LOCAL DE OBRA		R\$ 4.909,32					0,00%					R\$ 0,00		R\$ 0,00	
1.1	PM000102	ADMINISTRAÇÃO LOCAL DE OBRA - TIPO 6	MES	3,00	1.290,06	1.636,44	4.909,32	0,00	0,00	3,00	0,00%	-	-	-	
2 SERVIÇOS PRELIMINARES		R\$ 1.457,43					0,00%					R\$ 0,00		R\$ 0,00	
2.1	C1937	PLACAS PADRÃO DE OBRA	M2	6,00	146,93	186,38	1.118,28	0,00	0,00	6,00	0,00%	-	-	-	
2.2	C4919	LIMPEZA MECANIZADA DE TERREIRO COM REMOÇÃO DE CAMADA VEGETAL, UTILIZANDO TRATOR DE ESTERIAS	M2	616,64	0,18	0,23	141,83	0,00	0,00	616,64	0,00%	-	-	-	

Leandro Rodrigues da Silva
 LRS CONSTRUÇÃO E SERVIÇOS LTDA
 CNPJ: 30.566.030/0001-20
 LEANDRO RODRIGUES DA SILVA
 Cargo Administrativo

CNPJ: 30.566.030/0001-20
 AV. 8 DE NOVEMBRO, ALDEOTA 1378 SALA 2 | JAGUARIBE-CE
 LRS CONSTRUÇÃO E SERVIÇOS LTDA
 CNPJ: 30.566.030/0001-20
 Beatriz Amorim Vidal
 RNP: 0620401630 CPF: 058.346.753-95
 ENGENHEIRA CIVIL

Yukio Digenes Bezerra
 Eng. Civil CREA - CE 341929-2
 RNP: 0618515844
 Secretário Municipal de Planejamento, CE
 P.O. Box 100, J. Jaguaribe, CE
 CEP: 74.3.347-1001-40



CONSTRUÇÃO E SERVIÇOS LTDA

LRS		BOLETIM DE MEDIÇÃO										VALORES (R\$)				
		PREFEITURA MUNICIPAL DE JAGUARIBE					MEDIÇÃO Nº 02					CONTRATO: 20.03.04/2023		R\$	R\$	R\$
		CONTRATO: 20.03.04/2023					PERÍODO DOS SERVIÇOS: 01/02/2023 a 14/03/2024					ADITIVO:		R\$	R\$	R\$
							EMISSÃO: sexta-feira, 15 de março de 2024					VALOR TOTAL SERV.		R\$	R\$	R\$
												VALOR DA MEDIÇÃO		R\$	R\$	R\$
												MEDIÇÃO ACUMULADA:		R\$	R\$	R\$
												SALDO:		R\$	R\$	R\$
OBRA: CONTRATAÇÃO DE EMPRESA PARA CONSTRUÇÃO DE QUADRAS POLIESPORTIVAS NAS LOCALIDADES DE IPUERIAS E BODE, JUNTO A SECRETARIA EDUCAÇÃO E CULTURA DO MUNICÍPIO DE JAGUARIBE-CE		CONTRATADA: LRS CONSTRUÇÃO E SERVIÇOS LTDA 30.566.030/0001-20					CNPJ:									
2.3	C2873	LOCAÇÃO DA OBRA COM AUXÍLIO TOPOGRÁFICO (ÁREA ATÉ 5000 M2)	M2	616,64	0,25	0,32	197,32		0,00	0,00	616,64	0,00%	-	-	-	-
3 MOVIMENTAÇÃO DE TERRA							R\$ 7.819,53				0,00%		R\$ 0,00	R\$ 0,00	R\$ 0,00	
3.1	93358	ESCAVAÇÃO MANUAL DE VALA COM PROFUNDIDADE MENOR OU IGUAL A 1,30 M. AF_02/2021	M3	14,85	64,57	81,91	1.216,36		0,00	0,00	14,85	0,00%	-	-	-	-
3.2	93382	REATERRO MANUAL DE VALAS COM COMPACTAÇÃO MECANIZADA. AF_04/2016	M3	3,71	25,12	31,86	118,20		0,00	0,00	3,71	0,00%	-	-	-	-
3.3	C0928	CORTE E ATERRO COMPENSADO S/CONTROLE DO GRAU DE COMPACTAÇÃO	M3	201,18	7,42	9,41	1.893,10		0,00	0,00	201,18	0,00%	-	-	-	-
3.4	C2533	TRANSPORTE DE MATERIAL, EXCETO ROCHA EM CAMINHÃO ATÉ 5 KM	M3	105,95	23,29	29,54	3.129,76		0,00	0,00	105,95	0,00%	-	-	-	-
3.5	C3146	COMPACTAÇÃO DE ATERROS 100% P/N	M3	105,95	3,57	4,53	479,95		0,00	0,00	105,95	0,00%	-	-	-	-
3.6	C3209	ESCAVAÇÃO E CARGA DE MATERIAL 2-CIT.	M3	105,95	7,31	9,27	982,16		0,00	0,00	105,95	0,00%	-	-	-	-
4 FUNDAÇÕES							R\$ 5.800,49				0,00%		R\$ 0,00	R\$ 0,00	R\$ 0,00	
4.1	C0054	ALVENARIA DE EMBASAMENTO DE PEDRA ARGAMASSADA	M3	11,14	410,48	520,69	5.800,49		0,00	0,00	11,14	0,00%	-	-	-	-
5 ESTRUTURA							R\$ 11.569,39				0,00%		R\$ 0,00	R\$ 0,00	R\$ 0,00	
5.1	93204	CINTA DE AMARRAÇÃO DE ALVENARIA MOLDADA IN LOCO EM CONCRETO. AF_03/2016	M	90,80	61,95	78,58	7.135,06		0,00	0,00	90,80	0,00%	-	-	-	-
5.2	92435	MONTAGEM E DESMONTAGEM DE FÓRMA DE PILARES RETANGULARES E ESTRUTURAS SIMILARES, PÉ-DIREITO SIMPLES, EM CHAPA DE MADEIRA COMPENSAÇÃO PLASTIFICADA, 12 UTILIZAÇÕES. AF_09/2020	M2	9,28	44,63	56,99	538,87		0,00	0,00	9,28	0,00%	-	-	-	-
5.3	C0216	ARMADURA CA-50A MÉDIA D= 6,3 A 10,0mm	KG	114,52	13,71	17,39	1.891,50		0,00	0,00	114,52	0,00%	-	-	-	-
5.4	C0217	ARMADURA CA-60 FENA D=3,40 A 6,40mm	KG	42,87	11,98	15,20	651,62		0,00	0,00	42,87	0,00%	-	-	-	-
5.5	C0842	CONCRETO P/VTBR., FCK 20 MPa COM AGREGADO ADQUIRIDO	M3	1,86	404,23	512,77	953,75		0,00	0,00	1,86	0,00%	-	-	-	-
5.6	C1684	LANÇAMENTO E APLICAÇÃO DE CONCRETO S/ ELEVAÇÃO	M3	1,86	130,79	165,91	308,59		0,00	0,00	1,86	0,00%	-	-	-	-
6 MURETA							R\$ 11.627,84				0,00%		R\$ 0,00	R\$ 0,00	R\$ 0,00	
6.1	C0074	ALVENARIA DE TIJOLO CERÂMICO FURADO (9x19x19)cm CHARGAMASSA MISTA DE CAL HIDRATADA ESP=20 cm	M2	46,40	101,65	128,94	5.982,82		0,00	0,00	46,40	0,00%	-	-	-	-
6.2	C0776	CHAPISCO C/ ARGAMASSA DE CIMENTO E AREIA S/PENETRAR TRAZO 1:3 ESP = 5mm P/ PAREDE	M2	92,80	5,99	7,60	705,28		0,00	0,00	92,80	0,00%	-	-	-	-
6.3	C3028	REBOCO C/ ARGAMASSA DE CIMENTO E AREIA PENEIRADA, TRAZO 1:3	M2	92,80	41,96	53,23	4.939,74		0,00	0,00	92,80	0,00%	-	-	-	-
7 MURO							R\$ 90.353,17				0,00%		R\$ 0,00	R\$ 0,00	R\$ 0,00	
7.1	C1807	MURO CONTOURNO DE ALVENARIA E CONCRETO (PILAR+CINTA) REBOCADO, COM PINTURA	M2	255,92	288,32	340,36	87.104,93		0,00	0,00	255,92	0,00%	-	-	-	-
7.2	100701	PORTA DE FERRO, DE ABRIR, TIPO GUIDE COM CHAPA, COM GUARNIÇÕES. AF_12/2019	M2	4,40	553,85	702,56	3.091,26		0,00	0,00	4,40	0,00%	-	-	-	-
7.3	C1360	FECHADURA COMPLETA PARA PORTA EXTERNA	UN	1,00	123,75	156,98	156,98		0,00	0,00	1,00	0,00%	-	-	-	-

LRS CONSTRUÇÃO E SERVIÇOS LTDA
 LEANDRO RODRIGUES DA SILVA
 Sócio Administrativo
 CPF: 077.571.923-40

CNPJ: 30.566.030/0001-20

AV. 8 DE NOVEMBRO, ALDEOTA 1378 SALA 2 | JAGUARIBE-CE

LRS CONSTRUÇÃO E SERVIÇOS LTDA
 Beatriz Amorim Vidal
 RNP: 0620401680 CPF: 058.346.753-95
 ENGENHEIRA CIVIL

Yukio Digenes Bezerra
 Eng. Civil CREA - CE 34190
 RNP: 0618515840 CPF: 743.347.200-149

SECRETARIA MUNICIPAL DE EDUCAÇÃO E CULTURA
 POKER
 CPF: 743.347.200-149



CONSTRUÇÃO E SERVIÇOS LTDA

LRS		BOLETIM DE MEDIÇÃO										VALORES (R\$)							
		PREFEITURA MUNICIPAL DE JAGUARIBE					MEDIÇÃO N° 02					CONTRATO: 20.03.04/2023	R\$	764.488,65					
CONTRATO: 20.03.04/2023					PERÍODO DOS SERVIÇOS:					ADITIVO:	R\$	-							
OBRA: CONTRATAÇÃO DE EMPRESA PARA CONSTRUÇÃO DE QUADRAS POLIESPORTIVAS NAS LOCALIDADES DE IPUERAS E BODE, JUNTO A SECRETARIA EDUCAÇÃO E CULTURA DO MUNICÍPIO DE JAGUARIBE-CE					CONTRATADA: LRS CONSTRUÇÃO E SERVIÇOS LTDA					VALOR TOTAL SERV.									
					CNPJ: 30.566.030/0001-20					01/02/2023 a 14/03/2024					R\$ 764.488,65				
					EMISSION: sexta-feira, 15 de março de 2024					VALOR DA MEDIÇÃO									
															R\$ 53.958,42				
										MEDIDA ACUMULADA:									
										R\$ 114.629,62									
										SALDO:									
										R\$ 649.859,03									
8 PAVIMENTAÇÃO										R\$ 78.557,06		0,00%		R\$ 0,00		R\$ 0,00		R\$ 0,00	
8.1	C2864	LASTRO DE PÓ DE PEDRA	M3	24,00	87,25	110,42	2.650,08	0,00	0,00	24,00	0,00%	-	-	-	-	-	-		
8.2	C1943	POLIMENTO EM PISO INDUSTRIAL	M2	480,00	50,85	64,50	30.960,00	0,00	0,00	480,00	0,00%	-	-	-	-	-	-		
8.3	C1400	FORMA DE TÁBUAS DE 1" DE 3A. P/ FUNÇÕES UTIL. 5 X	M2	7,36	64,20	81,44	599,40	0,00	0,00	7,36	0,00%	-	-	-	-	-	-		
8.4	C4071	ARMADURA EM TELA SOLDÁVEL Q-92	M2	576,00	9,52	12,08	6.958,08	0,00	0,00	576,00	0,00%	-	-	-	-	-	-		
8.5	C0842	CONCRETO P/VIBR. FOX 20 MPa COM AGREGADO ADQUIRIDO	M3	38,40	404,23	512,77	19.690,37	0,00	0,00	38,40	0,00%	-	-	-	-	-	-		
8.6	C1604	LANÇAMENTO E APLICAÇÃO DE CONCRETO S/ ELEVAÇÃO	M3	38,40	130,79	165,91	6.370,94	0,00	0,00	38,40	0,00%	-	-	-	-	-	-		
8.7	I1316	JUNTA PLÁSTICA 1" 27MM PARA PISOS	M	640,00	1,34	1,70	1.088,00	0,00	0,00	640,00	0,00%	-	-	-	-	-	-		
8.8	91282	CORTADORA DE PISO COM MOTOR 4 TEMPOS A GASOLINA, POTÊNCIA DE 13 HP, COM DISCO DE CORTE DIAMANTADO SEGMENTADO PARA CONCRETO, DIÂMETRO DE 350 MM, PURO DE 1" (14 X 1 1/2) - MATERIAIS NA OPERAÇÃO. AF. 08/2015	H	30,00	6,98	8,85	265,50	0,00	0,00	30,00	0,00%	-	-	-	-	-	-		
8.9	C4819	PISO INTERTRAVADO TIPO TOLUÍNO (20X10X8) COM 33MPa, COR CINZA - COMPACTAÇÃO MECANIZADA	M2	118,07	46,42	58,88	6.951,96	0,00	0,00	118,07	0,00%	-	-	-	-	-	-		
8.10	C0365	BANQUETA/ MEIO PISO DE CONCRETO MOLDADO NO LOCAL	M	103,20	23,09	29,29	3.022,73	0,00	0,00	103,20	0,00%	-	-	-	-	-	-		
9 ALAMBRADO										R\$ 99.245,36		0,00%		R\$ 0,00		R\$ 0,00		R\$ 0,00	
9.1	C4872	PORTÃO COM PERFIL EM TUBO DE AÇO GALVANIZADO DE 2" (1X2,5)m, INCL. PILARES DE SUSTENTAÇÃO	UN	2,00	1.649,54	2.092,44	4.184,88	0,00	0,00	2,00	0,00%	-	-	-	-	-	-		
9.2	C0035	ALAMBRADO Q/ TUBO DE AÇO GALVANIZADO 2", INCLUSIVE PINTURA	M2	269,40	278,17	352,86	95.060,40	0,00	0,00	269,40	0,00%	-	-	-	-	-	-		
10 PINTURA										R\$ 5.000,44		0,00%		R\$ -		R\$ -		R\$ -	
10.1	C1614	LATEX DUAS DEMÃOIS EM PAREDES EXTERNAS SIMASSA	M2	92,80	20,16	25,57	2.372,90	0,00	0,00	92,80	0,00%	-	-	-	-	-	-		
10.2	I02504	PINTURA DE DEMARCAÇÃO DE QUADRA POLIESPORTIVA COM TINTA ACRÍLICA, E = 5 CM, APLICAÇÃO MANUAL. AF. 05/2021	M	271,16	7,64	9,69	2.627,54	0,00	0,00	271,16	0,00%	-	-	-	-	-	-		
11 INSTALAÇÕES ELÉTRICAS										R\$ 27.319,99		0,00%		R\$ 0,00		R\$ 0,00		R\$ 0,00	
11.1	C4806	LUMINÁRIA PENDENTE EM LED, CORPO EM ALUMÍNIO, POTÊNCIA MÍNIMA 200W E MÁXIMA 210W	UN	8,00	742,13	941,39	7.531,12	0,00	0,00	8,00	0,00%	-	-	-	-	-	-		
11.2	C5930	POSTE DE CONCRETO CIRCULAR, RESISTÊNCIA NOMINAL 200KG, H= 8,00M, PESO APROXIMADO 570 KG	UN	4,00	861,07	1.092,27	4.369,08	0,00	0,00	4,00	0,00%	-	-	-	-	-	-		
11.3	C4765	ATERRAMENTO COMPLETO C/ HASTE COPPERWELD 5/8"X 2,40M	UN	4,00	249,30	316,24	1.264,96	0,00	0,00	4,00	0,00%	-	-	-	-	-	-		
11.4	C2072	QUADRO DE DISTRIBUIÇÃO DE LUZ SOBREPOR ATÉ 12 DIVISÕES 253X315X135mm, CABARRAMENTO	UN	1,00	261,96	332,30	332,30	0,00	0,00	1,00	0,00%	-	-	-	-	-	-		
11.5	C1099	DISJUNTOR MONOPOLAR EM QUADRO DE DISTRIBUIÇÃO 40A	UN	1,00	26,37	33,45	33,45	0,00	0,00	1,00	0,00%	-	-	-	-	-	-		
11.6	C1095	DISJUNTOR MONOPOLAR EM QUADRO DE DISTRIBUIÇÃO 20A	UN	4,00	20,14	25,55	102,20	0,00	0,00	4,00	0,00%	-	-	-	-	-	-		

FCO ELDER CAVALCANTE BARRUSO
 Secretário Municipal de Educação e Cultura - Jaguaribe/CE
 RPP: 012421-269/2021
 CPF: 743.347.003-49

LRS CONSTRUÇÃO E SERVIÇOS LTDA
 CNPJ: 30.566.030/0001-20
 LEANDRO RODRIGUES DA SILVA
 Sócio Administrativo
 CPF: 077.571.923-40

CNPJ: 30.566.030/0001-20
 AV. 8 DE NOVEMBRO, ALDEOTA 1378 SALA 2 | JAGUARIBE-CE

LRS CONSTRUÇÃO E SERVIÇOS LTDA
 CNPJ: 30.566.030/0001-20
 Decatiz Amorim Vidal
 RNP: 0620401680 CPF: 058.346.753-95
 ENGENHEIRA CIVIL

Yukio Diógenes Bezerra
 Eng. Civil CREA - CE 341929
 PNP: 0618515844



CONSTRUÇÃO E SERVIÇOS LTDA

BOLETIM DE MEDIÇÃO										VALORES (R\$)				
PREFEITURA MUNICIPAL DE JAGUARIBE										MEDIDAÇÃO Nº 02				
CONTRATO: 20.03.04/2023										CONTRATO: 20.03.04/2023				
OBRA: CONTRATAÇÃO DE EMPRESA PARA CONSTRUÇÃO DE QUADRAS POLIESPORTIVAS NAS LOCALIDADES DE IPUERJAS E BODE, JUNTO A SECRETARIA EDUCAÇÃO E CULTURA DO MUNICÍPIO DE JAGUARIBE-CE										ADITIVO:				
CONTRATADA: LRS CONSTRUÇÃO E SERVIÇOS LTDA CNPJ: 30.566.030/0001-20										VALOR TOTAL SERV. R\$ 764.488,65				
PERÍODO DOS SERVIÇOS: 01/02/2023 a 14/03/2024										VALOR DA MEDIÇÃO R\$ 53.988,42				
EMIÇÃO: sexta-feira, 15 de março de 2024										MEDIÇÃO ACUMULADA: R\$ 114.629,62				
										SALDO: R\$ 649.859,03				
11.7	C1093	DISJUNTOR MONOPOLAR EM QUADRO DE DISTRIBUIÇÃO 16A	UN	1,00	20,14	25,55	25,55	0,00	0,00	1,00	0,00%	-	-	-
11.8	C1196	ELETRODUTO PVC ROSC.INCL.CONEXÕES D= 25mm (3/4")	M	61,76	14,66	18,60	1.148,74	0,00	0,00	61,76	0,00%	-	-	-
11.9	C1197	ELETRODUTO PVC ROSC.INCL.CONEXÕES D= 32mm (1")	M	63,08	22,21	28,17	1.776,96	0,00	0,00	63,08	0,00%	-	-	-
11.10	C1199	ELETRODUTO PVC ROSC.INCL.CONEXÕES D= 50mm (1 1/2")	M	9,44	30,38	38,54	363,82	0,00	0,00	9,44	0,00%	-	-	-
11.11	91855	ELETRODUTO FLEXÍVEL CORRUGADO REFORÇADO, PVC, DN 25 MM (3/4"), PARA CIRCUITOS TERMINAIS, INSTALADO EM PAREDE - FORNECIMENTO E INSTALAÇÃO. AF_12/2015	M	11,69	9,65	12,24	143,09	0,00	0,00	11,69	0,00%	-	-	-
11.12	C1534	CABO ISOLADO PVC 750V 4MM2	M	516,00	7,22	9,16	4.726,56	0,00	0,00	516,00	0,00%	-	-	-
11.13	C1540	CABO ISOLADO PVC 750V 2,5MM2	M	78,60	5,95	7,55	593,43	0,00	0,00	78,60	0,00%	-	-	-
11.14	C3304	CADA ALVENARIA / REBOCO / C/ TAMPA CONCRETO S/ FUNDO D1=30x30x50 cm	UN	7,00	152,65	193,64	1.355,48	0,00	0,00	7,00	0,00%	-	-	-
11.15	C2090	QUADRO P/ MEDIÇÃO EM POSTE DE CONCRETO	UN	1,00	1.311,47	1.663,60	1.663,60	0,00	0,00	1,00	0,00%	-	-	-
11.16	C1803	MURETA C/ TUBULO MACIÇO, REBOCADA, INCL. FUNDAÇÕES	M2	1,80	327,35	415,24	747,43	0,00	0,00	1,80	0,00%	-	-	-
11.17	C4967	POSTE DE CONCRETO DUPLO T, RESISTÊNCIA NOMINAL 2000KG, H= 8,00M, PESO APROXIMADO 400KG	UN	1,00	713,79	905,44	905,44	0,00	0,00	1,00	0,00%	-	-	-
11.18	C1496	INTERRUPTOR UMA TECLA SIMPLES E TOMADA UNIVERSAL 10A 250V	UN	1,00	29,46	37,37	37,37	0,00	0,00	1,00	0,00%	-	-	-
11.19	C1494	INTERRUPTOR UMA TECLA SIMPLES 10A 250V	UN	2,00	15,02	19,05	38,10	0,00	0,00	2,00	0,00%	-	-	-
11.20	91936	CADA OCTOGONAL 4" X 4" PVC, INSTALADA EM LAJE - FORNECIMENTO E INSTALAÇÃO. AF_12/2015	UN	3,00	10,36	13,01	39,03	0,00	0,00	3,00	0,00%	-	-	-
11.21	16432	CADA DE EMBUTIR PVC - 4X2 RETANGULAR	UN	3,00	1,70	2,16	6,48	0,00	0,00	3,00	0,00%	-	-	-
11.22	18815	CABO DE ALUMÍNIO ISOLADO XLPE 16/1KV 10MM2	M	60,00	1,52	1,93	115,80	0,00	0,00	60,00	0,00%	-	-	-
12	BANHEIROS					R\$ 38.705,17				0,00%	R\$ 0,00	R\$ 0,00	R\$ 0,00	
12.1	SERVIÇOS PRELIMINARES					R\$ 70,28				0,00%	R\$ 0,00	R\$ 0,00	R\$ 0,00	
12.1.1	C1630	LOCAÇÃO DA OBRA - EXECUÇÃO DE GABARITO	M2	9,37	5,91	7,50	70,28	0,00	0,00	9,37	0,00%	-	-	-
12.2	MOVIMENTO DE TERRA					R\$ 902,76				0,00%	R\$ 0,00	R\$ 0,00	R\$ 0,00	
12.2.1	93358	ESCAVAÇÃO MANUAL DE VALA COM PROFUNDIDADE MENOR OU IGUAL A 1,30 M. AF_02/2021	M3	2,46	64,57	81,91	201,50	0,00	0,00	2,46	0,00%	-	-	-
12.2.2	93382	REATERO MANUAL DE VALAS COM COMPACTAÇÃO MECANIZADA. AF_04/2016	M3	0,69	25,12	31,86	21,98	0,00	0,00	0,69	0,00%	-	-	-
12.2.3	C0330	ATERRO C/COMPACTAÇÃO MANUAL S/CONTROLE, MAT. C/ACRUSCÇÃO	M3	2,43	90,60	114,93	279,28	0,00	0,00	2,43	0,00%	-	-	-
12.3	FUNDAÇÕES E ESTRUTURA					R\$ 8.182,56				0,00%	R\$ 0,00	R\$ 0,00	R\$ 0,00	
12.3.1	96617	LASTRO DE CONCRETO MACRO, APLICADO EM BLOCOS DE CORDAMENTO OU SAPATAS, ESPESSURA DE 3 CM. AF_08/2017	M2	0,64	17,76	22,53	14,42	0,00	0,00	0,64	0,00%	-	-	-
12.3.2	C0216	ARMADURA CA-50A MÉDIA D= 6,3 A 10,0mm	KG	101,17	13,71	17,39	1.759,35	0,00	0,00	101,17	0,00%	-	-	-
12.3.3	C0217	ARMADURA CA-60 FINA D=3,40 A 6,40mm	KG	31,77	11,98	15,20	482,90	0,00	0,00	31,77	0,00%	-	-	-

LRS CONSTRUÇÃO E SERVIÇOS LTDA
 LEANDRO RODRIGUES DA SILVA
 Sócio Administrativo
 CPF: 077.571.923-40

CNPJ: 30.566.030/0001-20
 AV. 8 DE NOVEMBRO, ALDEOTA 1378 SALA 2 | JAGUARIBE-CE

LRS CONSTRUÇÃO E SERVIÇOS LTDA
 CNPJ: 30.566.030/0001-20
 Beatriz Amorim Vidal
 RNP: 0620401680 CPF: 058.346.753-95
 ENGENHEIRA CIVIL

FCD: FIDEL CAVALCANTE BARROSO
 Secretário Municipal de Educação e Cultura - Jaguaribe/CE
 REGISTRO Nº 2169/2021
 CPF: 743.347.003-49
 Yukio Diógenes Bezerra
 Eng. Civil CREA - CE 341929
 RNP: 0618515844



CONSTRUÇÃO E SERVIÇOS LTDA

BOLETIM DE MEDIÇÃO										VALORES (R\$)				
PREFEITURA MUNICIPAL DE JAGUARIBE										MEDIDAÇÃO Nº 02		CONTRATO: 20.03.04/2023		
CONTRATO: 20.03.04/2023										PERÍODO DOS SERVIÇOS:		ADITIVO:		
CONTRATADA: LRS CONSTRUÇÃO E SERVIÇOS LTDA										01/02/2023 a 14/03/2024		R\$ -		
CNPJ: 30.566.030/0001-20										EMISSION: sexta-feira, 15 de março de 2024		R\$ 764.480,65		
OBRA: CONTRATAÇÃO DE EMPRESA PARA CONSTRUÇÃO DE QUADRAS POLIESPORTIVAS NAS LOCALIDADES DE IPUERAS E BODE, JUNTO A SECRETARIA EDUCAÇÃO E CULTURA DO MUNICÍPIO DE JAGUARIBE-CE										VALOR TOTAL SERV.		R\$ 764.480,65		
										VALOR DA MEDIÇÃO		R\$ 53.958,42		
										MEDIÇÃO ACUMULADA:		R\$ 114.629,62		
										SALDO:		R\$ 649.859,03		
12.3.4	C0842	CONCRETO P/VIBR., FCK 20 MPa COM AGREGADO ADQUIRIDO	M3	1,93	404,23	512,77	989,65	0,00	0,00	1,93	0,00%	-	-	-
12.3.5	C1604	LANÇAMENTO E APLICAÇÃO DE CONCRETO S/ ELEVAÇÃO	M3	0,84	130,79	165,91	139,36	0,00	0,00	0,84	0,00%	-	-	-
12.3.6	C1603	LANÇAMENTO E APLICAÇÃO DE CONCRETO C/ ELEVAÇÃO	M3	1,09	221,40	280,85	306,13	0,00	0,00	1,09	0,00%	-	-	-
12.3.7	C0991	FÓRMA PLANA CHAPA COMPENSADA PLASTIFICADA, ESP = 18mm UTIL. 5X	M2	24,83	96,41	122,30	3.036,71	0,00	0,00	24,83	0,00%	-	-	-
12.3.8	C4451	LATE PRÉ-FABRICADA TRELICADA P/ PISO - VÃO DE 1,81 A 2,80 m	M2	9,37	122,33	155,18	1.454,04	0,00	0,00	9,37	0,00%	-	-	-
12.4	SISTEMA DE VEDAÇÃO VERTICAL						R\$ 4.074,25		0,00%	R\$ 0,00	R\$ 0,00	R\$ 0,00	R\$ 0,00	
12.4.1	C0073	ALVENARIA DE TÍTULO CERÂMICO FURADO (9x19x19)cm C/ARGAMASSA MISTA DE CAL HIDRATADA ESP = 10cm (1:2:8)	M2	44,71	58,03	73,61	3.291,10	0,00	0,00	44,71	0,00%	-	-	-
12.4.2	C4592	ALVENARIA DE EMBASAMENTO EM TÍTULO CERÂMICO FURADO C/ ARGAMASSA CIMENTO E AREIA 1:4	M3	1,04	593,64	753,03	782,15	0,00	0,00	1,04	0,00%	-	-	-
12.5	REVESTIMENTOS INTERNOS E EXTERNOS						R\$ 7.940,82		0,00%	R\$ 0,00	R\$ 0,00	R\$ 0,00	R\$ 0,00	
12.5.1	C4445	CERÂMICA ESMALTADA RETIFICADA C/ ARG. PRÉ-FABRICADA ACIMA DE 30x30cm (900cm²) - PEI-5/PEI-4 - P/ PAREDE	M2	17,60	87,46	110,94	1.952,54	0,00	0,00	17,60	0,00%	-	-	-
12.5.2	C1427	REJUNTAMENTO C/ ARG. PRÉ-FABRICADA, JUNTA ENTRE 2mm E 6mm EM CERÂMICA, ACIMA DE 30x30 cm (900 cm²) E PORCELANATOS (PAREDE/PISO)	M2	17,60	8,52	10,81	190,26	0,00	0,00	17,60	0,00%	-	-	-
12.5.3	C0778	CHAPISCO C/ ARGAMASSA DE CIMENTO E AREIA S/ PENEIRAR TRAÇO 1:3 ESP=5 mm P/ TETO	M2	7,59	11,77	14,93	113,32	0,00	0,00	7,59	0,00%	-	-	-
12.5.4	C3024	REBOCO C/ ARGAMASSA MISTA DE CIMENTO, CAL HIDRATADA E AREIA S/ PENEIRAR, TRAÇO 1:2:8, ESP=20 mm P/ TETO	M2	7,59	35,13	44,56	338,21	0,00	0,00	7,59	0,00%	-	-	-
12.5.5	C0776	CHAPISCO C/ ARGAMASSA DE CIMENTO E AREIA S/ PENEIRAR TRAÇO 1:3 ESP = 5mm P/ PAREDE	M2	89,42	5,99	7,60	679,59	0,00	0,00	89,42	0,00%	-	-	-
12.5.6	C3028	REBOCO C/ ARGAMASSA DE CIMENTO E AREIA PENEIRADA, TRAÇO 1:3	M2	71,82	41,96	53,23	3.822,98	0,00	0,00	71,82	0,00%	-	-	-
12.5.7	C3023	EMBOÇO C/ ARGAMASSA DE CIMENTO E AREIA PENEIRADA, TRAÇO 1:3	M2	17,60	37,80	47,95	843,92	0,00	0,00	17,60	0,00%	-	-	-
12.6	SISTEMA DE PISOS						R\$ 1.649,77		0,00%	R\$ 0,00	R\$ 0,00	R\$ 0,00	R\$ 0,00	
12.6.1	C1607	LASTRO DE CONCRETO IMPERMEABILIZADO E=6CM	M2	7,59	45,56	57,79	438,63	0,00	0,00	7,59	0,00%	-	-	-
12.6.2	C2179	REGULARIZAÇÃO DE BASE C/ ARGAMASSA CIMENTO E AREIA S/ PENEIRAR, TRAÇO 1:4 - ESP= 3cm	M2	7,59	21,67	27,49	208,65	0,00	0,00	7,59	0,00%	-	-	-
12.6.3	C3001	CERÂMICA ESMALTADA RETIFICADA C/ ARG. PRÉ-FABRICADA ACIMA DE 30x30 cm (900 cm²) - PEI-5/PEI-4 - P/ PISO	M2	7,59	83,25	105,60	801,50	0,00	0,00	7,59	0,00%	-	-	-
12.6.4	C1427	REJUNTAMENTO C/ ARG. PRÉ-FABRICADA, JUNTA ENTRE 2mm E 6mm EM CERÂMICA, ACIMA DE 30x30 cm (900 cm²) E PORCELANATOS (PAREDE/PISO)	M2	7,59	8,52	10,81	82,05	0,00	0,00	7,59	0,00%	-	-	-
12.6.5	C4819	PISO INTERTRAVADO TIPO TITOLINHO (20x10x10)CM 35MPa, COR CINZA - COMPACTAÇÃO MECANIZADA	M2	2,02	46,42	58,88	118,94	0,00	0,00	2,02	0,00%	-	-	-
12.7	SISTEMA DE COBERTURA						R\$ 1.909,31		0,00%	R\$ 0,00	R\$ 0,00	R\$ 0,00	R\$ 0,00	

LRS CONSTRUÇÃO E SERVIÇOS LTDA
 CNPJ: 30.566.030/0001-20
 LEANDRO RODRIGUES DA SILVA
 Sócio Administrativo
 CPF: 077.571.923-40

CNPJ: 30.566.030/0001-20
 AV. 8 DE NOVEMBRO, ALDEOTA 1378 SALA 2 | JAGUARIBE-CE

LRS CONSTRUÇÃO E SERVIÇOS LTDA
 CNPJ: 30.566.030/0001-20
 Beatriz Amorim Vidal
 RNP: 0620401680 CPF: 058.346.753-95
 ENGENHEIRA CIVIL

Yukio Digenes Bezerra
 Eng. Civil CREA - CE 341929
 RNP: 0618515844

FCO. HELTON CAVALCANTE BARROS
 Secretário Municipal de Educação e Cultura - Jaguaribe/CE
 PORTUBALAN 159/2021
 CPF: 413.319.000-49



CONSTRUÇÃO E SERVIÇOS LTDA

LRS		BOLETIM DE MEDIÇÃO										VALORES (R\$)				
		PREFEITURA MUNICIPAL DE JAGUARIBE					MEDIÇÃO Nº 02					CONTRATO: 20.03.04/2023		R\$ 764.488,65		
		CONTRATO: 20.03.04/2023					PERÍODO DOS SERVIÇOS:					ADITIVO:		R\$ -		
							01/02/2023 a 14/03/2024					VALOR TOTAL SERV.		R\$ 764.488,65		
							EMISSÃO:					VALOR DA MEDIÇÃO		R\$ 53.958,42		
							sexta-feira, 15 de março de 2024					MEDIÇÃO ACUMULADA:		R\$ 114.629,62		
												SALDO:		R\$ 649.859,03		
OBRA: CONTRATAÇÃO DE EMPRESA PARA CONSTRUÇÃO DE QUADRAS POLIESPORTIVAS NAS LOCALIDADES DE IPUERAS E BODE, JUNTO A SECRETARIA EDUCAÇÃO E CULTURA DO MUNICÍPIO DE JAGUARIBE-CE		CONTRATADA: LRS CONSTRUÇÃO E SERVIÇOS LTDA					CNPJ:									
		30.566.030/0001-20														
12.7.1	C0802	COBERTURA C/TELHA ONDULADA DE FIBRO-CIMENTO E= 6mm (C/MADEIRAMENTO)	M2	7,04	117,87	149,52	1.052,62	0,00	0,00	7,04	0,00%	-	-	-		
12.7.2	C0773	CHAPIM PRÉ-MOLDADO DE CONCRETO	M2	2,51	108,11	137,14	344,22	0,00	0,00	2,51	0,00%	-	-	-		
12.7.3	C2249	RUFO DE CHAPA GALVANIZADA 26 DESDOBRAMENTO 33cm	M	7,54	33,01	41,87	315,70	0,00	0,00	7,54	0,00%	-	-	-		
12.7.4	C0662	CALHA DE FIBERGLASS ESP. = 2mm DESDOBRAMENTO 30cm	M	4,14	36,33	46,08	190,77	0,00	0,00	4,14	0,00%	-	-	-		
12.8	ESQUADRIAS					R\$ 2.428,98					0,00%		R\$ 0,00		R\$ 0,00	
12.8.1	100701	PORTA DE FERRO, DE ABRIR, TIPO GRADE COM CHAPA, COM GUARNIÇÕES. AF_12/2019	M2	2,94	553,85	702,56	2.065,53	0,00	0,00	2,94	0,00%	-	-	-		
12.8.2	C1361	FECHADURA COMPLETA PARA PORTA INTERNA	UN	2,00	117,45	148,99	297,98	0,00	0,00	2,00	0,00%	-	-	-		
12.8.3	C0804	COBOÇÓ ANTI-CHUVA (50x40)cm C/ARG. CIMENTO E AREIA TRAÇO 1:3	M2	0,64	80,64	102,29	65,47	0,00	0,00	0,64	0,00%	-	-	-		
12.9	PINTURAS E ACABAMENTOS					R\$ 1.511,64					0,00%		R\$ 0,00		R\$ 0,00	
12.9.1	89498	APLICAÇÃO MANUAL DE PINTURA COM TINTA LÁTEX ACRÍLICA EM TETO, DUAS DEMÃOS. AF_06/2014	M2	7,59	13,75	17,44	132,37	0,00	0,00	7,59	0,00%	-	-	-		
12.9.2	89489	APLICAÇÃO MANUAL DE PINTURA COM TINTA LÁTEX ACRÍLICA EM PAREDES, DUAS DEMÃOS. AF_06/2014	M2	71,82	12,14	15,40	1.106,03	0,00	0,00	71,82	0,00%	-	-	-		
12.9.3	C1279	ESMALTE DUAS DEMÃOS EM ESQUADROS DE FERRO	M2	5,88	36,63	46,47	273,24	0,00	0,00	5,88	0,00%	-	-	-		
12.10	INSTALAÇÕES HIDROSSANITÁRIAS					R\$ 10.339,25					0,00%		R\$ 0,00		R\$ 0,00	
12.10.1	INSTALAÇÕES HIDRÁULICAS					R\$ 503,05					0,00%		R\$ 0,00		R\$ 0,00	
12.10.1.1	C2615	TUBO PVC SOLD. MARROM D= 20mm (1/2")	M	1,62	5,37	6,81	11,03	0,00	0,00	1,62	0,00%	-	-	-		
12.10.1.2	C2616	TUBO PVC SOLD. MARROM D= 25mm (3/4")	M	15,80	7,28	9,23	145,83	0,00	0,00	15,80	0,00%	-	-	-		
12.10.1.3	C2617	TUBO PVC SOLD. MARROM D= 32mm (1")	M	0,64	11,29	14,32	9,16	0,00	0,00	0,64	0,00%	-	-	-		
12.10.1.4	C2618	TUBO PVC SOLD. MARROM D= 40mm (1 1/4")	M	0,66	16,81	21,32	14,07	0,00	0,00	0,66	0,00%	-	-	-		
12.10.1.5	94703	ADAPTADOR COM FLANGE E ANEL DE VEDAÇÃO, PVC, SOLDÁVEL, DN 25 MM X 3/4", INSTALADO EM RESERVAÇÃO DE ÁGUA DE EDIFICAÇÃO QUE POSSUA RESERVATÓRIO DE FIBRA/FIBROCIMENTO FORNECIMENTO E INSTALAÇÃO. AF_06/2016	UN	1,00	20,34	25,80	25,80	0,00	0,00	1,00	0,00%	-	-	-		
12.10.1.6	94704	ADAPTADOR COM FLANGE E ANEL DE VEDAÇÃO, PVC, SOLDÁVEL, DN 32 MM X 1", INSTALADO EM RESERVAÇÃO DE ÁGUA DE EDIFICAÇÃO QUE POSSUA RESERVATÓRIO DE FIBRA/FIBROCIMENTO FORNECIMENTO E INSTALAÇÃO. AF_06/2016	UN	1,00	27,20	34,50	34,50	0,00	0,00	1,00	0,00%	-	-	-		
12.10.1.7	C2158	REGISTRO DE GAVETA BRUTO D= 25mm (1")	UN	2,00	55,03	69,81	139,62	0,00	0,00	2,00	0,00%	-	-	-		
12.10.1.8	103041	REGISTRO DE ESFERA, PVC, ROSCÁVEL, COM BORBOLETA, 1/2" - FORNECIMENTO E INSTALAÇÃO. AF_08/2021	UN	1,00	19,95	25,31	25,31	0,00	0,00	1,00	0,00%	-	-	-		
12.10.1.9	103947	BUCHA DE REDUÇÃO, CURTA, PVC, SOLDÁVEL, DN 25 X 20 MM, INSTALADO EM RAMAL OU SUB-RAMAL DE ÁGUA - FORNECIMENTO E INSTALAÇÃO. AF_01/2022	UN	1,00	5,08	6,44	6,44	0,00	0,00	1,00	0,00%	-	-	-		

FCR ELDER CAVALCANTE BARROSO
 Secretário Municipal de Educação
 e Cultura - Jaguaribe/CE
 PORTARIA nº 310/2021
 QP-143.347.003-49

LRS CONSTRUÇÃO E SERVIÇOS LTDA
 CNPJ: 30.566.030/0001-20
 LEANDRO RODRIGUES DA SILVA
 Sócio Administrativo
 CPF: 077.571.023-40

CNPJ: 30.566.030/0001-20
 AV. 8 DE NOVEMBRO, ALDEOTA 1378 SALA 2 | JAGUARIBE-CE

Yukio Diógenes Bezerra
 Eng. Civil OREA - CE 341929
 RNP: 0618515844



CONSTRUÇÃO E SERVIÇOS LTDA

LRS		BOLETIM DE MEDIÇÃO										VALORES (R\$)			
		PREFEITURA MUNICIPAL DE JAGUARIBE						MEDIÇÃO Nº 02				CONTRATO: 20.03.04/2023	R\$	764.488,65	
CONTRATO: 20.03.04/2023						PERÍODO DOS SERVIÇOS:				ADITIVO:	R\$	-			
OBRA: CONTRATAÇÃO DE EMPRESA PARA CONSTRUÇÃO DE QUADRAS POLIESPORTIVAS NAS LOCALIDADES DE IPUERIAS E BODE, JUNTO A SECRETARIA EDUCAÇÃO E CULTURA DO MUNICÍPIO DE JAGUARIBE-CE						CONTRATADA: LRS CONSTRUÇÃO E SERVIÇOS LTDA				VALOR TOTAL SERV.					
						CNPJ: 30.566.030/0001-20				01/02/2023 a 14/03/2024				R\$ 764.488,65	
						EMISSION: sexta-feira, 15 de março de 2024				VALOR DA MEDIÇÃO					
														R\$ 53.958,42	
										MEDIÇÃO ACUMULADA:					
										R\$ 114.629,62					
										SALDO:					
										R\$ 649.859,03					
12.10.1.10	89409	JOELHO 45 GRAUS, PVC, SOLDÁVEL, DN 25MM, INSTALADO EM RAMAL DE DISTRIBUIÇÃO DE ÁGUA - FORNECIMENTO E INSTALAÇÃO. AF_06/2022	UN	1,00	7,80	9,89	9,89	0,00	0,00	1,00	0,00%	-	-	-	
12.10.1.11	89358	JOELHO 90 GRAUS, PVC, SOLDÁVEL, DN 20MM, INSTALADO EM RAMAL OU SUB-RAMAL DE ÁGUA - FORNECIMENTO E INSTALAÇÃO. AF_06/2022	UN	1,00	6,35	8,05	8,05	0,00	0,00	1,00	0,00%	-	-	-	
12.10.1.12	89362	JOELHO 90 GRAUS, PVC, SOLDÁVEL, DN 25MM, INSTALADO EM RAMAL OU SUB-RAMAL DE ÁGUA - FORNECIMENTO E INSTALAÇÃO. AF_06/2022	UN	1,00	7,57	9,60	9,60	0,00	0,00	1,00	0,00%	-	-	-	
12.10.1.13	89367	JOELHO 90 GRAUS, PVC, SOLDÁVEL, DN 20MM, INSTALADO EM RAMAL OU SUB-RAMAL DE ÁGUA - FORNECIMENTO E INSTALAÇÃO. AF_06/2022	UN	1,00	10,89	13,81	13,81	0,00	0,00	1,00	0,00%	-	-	-	
12.10.1.14	00003515	JOELHO PVC, SOLDÁVEL, COM BUCHA DE LATÃO, 90 GRAUS, 20 MM X 1/2", PARA ÁGUA FRIA PREDIAL	UN	1,00	7,18	9,11	9,11	0,00	0,00	1,00	0,00%	-	-	-	
12.10.1.15	00002047	JOELHO PVC, SOLDÁVEL, COM BUCHA DE LATÃO, 90 GRAUS, 25 MM X 1/2", PARA ÁGUA FRIA PREDIAL	UN	1,00	5,91	7,50	7,50	0,00	0,00	1,00	0,00%	-	-	-	
12.10.1.16	89624	TÊ DE REDUÇÃO, PVC, SOLDÁVEL, DN 40MM X 20MM, INSTALADO EM PRIMADA DE ÁGUA - FORNECIMENTO E INSTALAÇÃO. AF_06/2022	UN	1,00	16,58	21,03	21,03	0,00	0,00	1,00	0,00%	-	-	-	
12.10.1.17	89440	TE, PVC, SOLDÁVEL, DN 25MM, INSTALADO EM RAMAL DE DISTRIBUIÇÃO DE ÁGUA - FORNECIMENTO E INSTALAÇÃO. AF_06/2022	UN	1,00	9,70	12,30	12,30	0,00	0,00	1,00	0,00%	-	-	-	
12.10.2	INSTALAÇÕES SANITÁRIAS					R\$ 6.435,58					0,00%	R\$ 0,00	R\$ 0,00	R\$ 0,00	
12.10.2.1	89711	TUBO PVC, SERIE NORMAL, ESGOTO PREDIAL, DN 40 MM, FORNECIDO E INSTALADO EM RAMAL DE DESCARGA OU RAMAL DE ESGOTO SANITÁRIO. AF_08/2022	M	2,54	17,25	21,88	55,58	0,00	0,00	2,54	0,00%	-	-	-	
12.10.2.2	89798	TUBO PVC, SERIE NORMAL, ESGOTO PREDIAL, DN 50 MM, FORNECIDO E INSTALADO EM PRIMADA DE ESGOTO SANITÁRIO OU VENTILAÇÃO. AF_08/2022	M	10,94	11,90	15,10	165,19	0,00	0,00	10,94	0,00%	-	-	-	
12.10.2.3	89714	TUBO PVC, SERIE NORMAL, ESGOTO PREDIAL, DN 100 MM, FORNECIDO E INSTALADO EM RAMAL DE DESCARGA OU RAMAL DE ESGOTO SANITÁRIO. AF_08/2022	M	7,64	33,75	42,81	327,07	0,00	0,00	7,64	0,00%	-	-	-	
12.10.2.4	C3586	CADA SIFONADA 150X150x5cm COM GRELHA - PADRÃO POPULAR	UN	2,00	47,09	59,73	119,46	0,00	0,00	2,00	0,00%	-	-	-	
12.10.2.5	C0605	CADA DE INSPEÇÃO EM ALVENARIA - 1/2 TUDOLO COMUM	M2	1,00	151,11	191,68	191,68	0,00	0,00	1,00	0,00%	-	-	-	
12.10.2.6	89726	JOELHO 45 GRAUS, PVC, SERIE NORMAL, ESGOTO PREDIAL, DN 40 MM, JUNTA SOLDÁVEL, FORNECIDO E INSTALADO EM RAMAL DE DESCARGA OU RAMAL DE ESGOTO SANITÁRIO. AF_08/2022	UN	2,00	7,52	9,54	19,08	0,00	0,00	2,00	0,00%	-	-	-	
12.10.2.7	89724	JOELHO 90 GRAUS, PVC, SERIE NORMAL, ESGOTO PREDIAL, DN 40 MM, JUNTA SOLDÁVEL, FORNECIDO E INSTALADO EM RAMAL DE DESCARGA OU RAMAL DE ESGOTO SANITÁRIO. AF_08/2022	UN	4,00	10,35	13,13	52,52	0,00	0,00	4,00	0,00%	-	-	-	

Leandro Rodrigues da Silva
LRS CONSTRUÇÃO E SERVIÇOS LTDA

CNPJ: 30.566.030/0001-20
LEANDRO RODRIGUES DA SILVA
Sócio Administrativo
CPF: 077.571.923-40

CNPJ: 30.566.030/0001-20
AV. 8 DE NOVEMBRO, ALDEOTA 1378 SALA 2 | JAGUARIBE-CE

LRS CONSTRUÇÃO E SERVIÇOS LTDA
CNPJ: 30.566.030/0001-20
Beatriz Amorim Vidal
RNP: 0620401680 CPF: 058.346.753-95
ENGENHEIRA CIVIL

FCO. ELDER CAVALCANTE BARROSO
Secretário Municipal de Educação e Cultura - Jaguaribe/CE
PORTARIA Nº 259/2021
CPF: 243.047.003-49

Yokio Djalmas Bezerra
Eng. CIVIL CREA - CE 341929
RNP: 0618515844



CONSTRUÇÃO E SERVIÇOS LTDA

LRS		BOLETIM DE MEDIÇÃO										VALORES (R\$)		
		PREFEITURA MUNICIPAL DE JAGUARIBE					MEDIÇÃO Nº 02					CONTRATO: 20.03.04/2023	R\$	764.488,65
		CONTRATO: 20.03.04/2023					PERÍODO DOS SERVIÇOS:					ADITIVO:	R\$	-
							01/02/2023 a 14/03/2024					VALOR TOTAL SERV.	R\$	764.488,65
							EMISSÃO:					VALOR DA MEDIÇÃO	R\$	53.958,42
							sexta-feira, 15 de março de 2024					MEDIÇÃO ACUMULADA:	R\$	114.629,62
												SALDO:	R\$	649.859,03
12.10.2.8	89801	JOELHO 90 GRAUS, PVC, SERIE NORMAL, ESGOTO PREDIAL, DN 50 MM, JUNTA ELÁSTICA, FORNECIDO E INSTALADO EM PRUMADA DE ESGOTO SANITÁRIO OU VENTILAÇÃO. AF_08/2022	UN	6,00	9,89	12,55	75,30	0,00	0,00	6,00	0,00%	-	-	-
12.10.2.9	89744	JOELHO 90 GRAUS, PVC, SERIE NORMAL, ESGOTO PREDIAL, DN 100 MM, JUNTA ELÁSTICA, FORNECIDO E INSTALADO EM RAMAL DE DESCARGA OU RAMAL DE ESGOTO SANITÁRIO. AF_08/2022	UN	1,00	27,40	34,76	34,76	0,00	0,00	1,00	0,00%	-	-	-
12.10.2.10	00003659	JUNÇÃO SIMPLES, PVC, DN 100 X 50 MM, SERIE NORMAL PARA ESGOTO PREDIAL	UN	2,00	17,65	22,39	44,78	0,00	0,00	2,00	0,00%	-	-	-
12.10.2.11	C1761	LUNA SIMPLES PVC BRANCO P/ESGOTO 50mm (2")	UN	8,00	8,60	10,91	87,28	0,00	0,00	8,00	0,00%	-	-	-
12.10.2.12	C1758	LUNA SIMPLES PVC BRANCO P/ESGOTO 100mm (4")	UN	4,00	18,07	22,92	91,68	0,00	0,00	4,00	0,00%	-	-	-
12.10.2.13	89825	TE, PVC, SERIE NORMAL, ESGOTO PREDIAL, DN 50 X 50 MM, JUNTA ELÁSTICA, FORNECIDO E INSTALADO EM PRUMADA DE ESGOTO SANITÁRIO OU VENTILAÇÃO. AF_08/2022	UN	2,00	18,23	23,15	46,30	0,00	0,00	2,00	0,00%	-	-	-
12.10.2.14	89796	TE, PVC, SERIE NORMAL, ESGOTO PREDIAL, DN 100 X 100 MM, JUNTA ELÁSTICA, FORNECIDO E INSTALADO EM RAMAL DE DESCARGA OU RAMAL DE ESGOTO SANITÁRIO. AF_08/2022	UN	1,00	43,69	55,42	55,42	0,00	0,00	1,00	0,00%	-	-	-
12.10.2.15	C282	FOSSA SÉPTICA E SUMIDOURO EM ALVENARIA	UN	1,00	3.996,44	5.069,48	5.069,48	0,00	0,00	1,00	0,00%	-	-	-
12.10.3	LOUÇAS METALIS E ACESSÓRIOS					R\$ 3.400,62					0,00%	R\$ 0,00	R\$ 0,00	R\$ 0,00
12.10.3.1	102605	CADA D'ÁGUA EM POLIETILENO, 300 LITROS - FORNECIMENTO E INSTALAÇÃO. AF_06/2021	UN	1,00	276,31	350,50	350,50	0,00	0,00	1,00	0,00%	-	-	-
12.10.3.2	C0348	BACIA DE LOUÇA BRANCA C/CAIDA ACOPLADA	UN	2,00	719,19	912,29	1.824,58	0,00	0,00	2,00	0,00%	-	-	-
12.10.3.3	100849	ASSENTO SANITÁRIO CONVENCIONAL - FORNECIMENTO E INSTALAÇÃO. AF_01/2020	UN	2,00	43,50	55,18	110,36	0,00	0,00	2,00	0,00%	-	-	-
12.10.3.4	C1619	LAVATÓRIO DE LOUÇA BRANCA S/COLUMNA C/TORNEIRA E ACESSÓRIOS	UN	2,00	439,57	557,59	1.115,18	0,00	0,00	2,00	0,00%	-	-	-
12.11	SERVIÇOS FINAIS					R\$ 101,55					0,00%	R\$ 0,00	R\$ 0,00	R\$ 0,00
12.11.1	C1628	LIMPEZA GERAL	M2	7,59	10,55	13,38	101,55	0,00	0,00	7,59	0,00%	-	-	-
13	DIVERSOS					R\$ 10.848,57					0,00%	R\$ 0,00	R\$ 0,00	R\$ 0,00
13.1	C1249	CONJUNTO PARA FUTSAL COM TRAVES OFICIAIS DE 3,00 X 2,00 M EM TUBO DE AÇO GALVANIZADO 3" COM REQUADRO EM TUBO DE 1", PINTURA EM PRIMER COM TINTA ESMALTE SINTÉTICO E REDES	CI	1,00	3.401,27	4.314,51	4.314,51	0,00	0,00	1,00	0,00%	-	-	-
13.2	C1351	CONJUNTO PARA QUADRA DE VOLEI OFICIAL COM POSTES EM TUBO DE AÇO GALVANIZADO 3", H = 955* CM, PINTURA EM TINTA ESMALTE SINTÉTICO, REDE DE NYLON COM 2 MM, MALHA 10 X 10 CM E ANTENS OFICIAIS	CI	1,00	2.064,87	2.619,29	2.619,29	0,00	0,00	1,00	0,00%	-	-	-

Leandro Rodrigues da Silva
LRS CONSTRUÇÃO E SERVIÇOS LTDA

CNPJ: 30.566.030/0001-20
LEANDRO RODRIGUES DA SILVA
Sócio Administrativo
CPF: 077.571.923-40

CNPJ: 30.566.030/0001-20
AV. 8 DE NOVEMBRO, ALDEOTA 1378 SALA 2 | JAGUARIBE-CE

LRS CONSTRUÇÃO E SERVIÇOS LTDA
CNPJ: 30.566.030/0001-20
Yokio Diogenes Bezerra
atriz Amorim Vidal Eng. Civil CREA - CE 341929
RNP: 0620401600 CPF: 055.346.753-98 RNP: 0618515844
ENGENHEIRA CIVIL

FCO. ELIZABETH CAVALCANTE BARRALSO
Secretaria Municipal da Educação
& Cultura - Jaguaribe - CE
PORTARIA Nº 2691/2021
CPF: 743.347.003-49



CONSTRUÇÃO E SERVIÇOS LTDA

	BOLETIM DE MEDIÇÃO	
	PREFEITURA MUNICIPAL DE JAGUARIBE	MEDIÇÃO Nº 02
	CONTRATO: 20.03.04/2023	PERÍODO DOS SERVIÇOS: 01/02/2023 a 14/03/2024
OBRA: CONTRATAÇÃO DE EMPRESA PARA CONSTRUÇÃO DE QUADRAS POLIESPORTIVAS NAS LOCALIDADES DE IPUJEIRAS E BODE, JUNTO A SECRETARIA EDUCAÇÃO E CULTURA DO MUNICÍPIO DE JAGUARIBE-CE	CONTRATADA: LRS CONSTRUÇÃO E SERVIÇOS LTDA 30.566.030/0001-20	EMISSÃO: sexta-feira, 15 de março de 2024

MEMÓRIA DE CÁLCULO - QUANTITATIVOS

CONSTRUÇÃO DA QUADRA POLIESPORTIVA COM BANHEIRO - SÍTIO IPUJEIRAS

3.1. 93358 ESCAVAÇÃO MANUAL DE VALA COM PROFUNDIDADE MENOR OU IGUAL A 1,30 M. AF_02/2021 (M3)

VALA PARA BALDRAMES = PERÍMETRO DAS PARDES* LARGURA DA VALA * PROFUNDIDADE DA VALA	$((30,2*2)+(16,2*2))*0,4*0,4$	QTD 14,85
		14,85

3.2. 93382 REATERRO MANUAL DE VALAS COM COMPACTAÇÃO MECANIZADA. AF_04/2016 (M3)

VOLUME DE SOLO DE REATERRO = PERÍMETRO DAS PAREDES*LARGURA DA VALA*PROFUNDIDADE DA VALA	$((30,2*2)+(16,2*2))*0,1*0,4$	QTD 3,71
		3,71

4.1. C0054 ALVENARIA DE EMBASAMENTO DE PEDRA ARGAMASSADA (M3)

ALVENARIA DE PEDRA ARGAMASSADA = PERÍMETRO DAS PAREDES * LARGURA * PROFUNDIDADE	$((30,2*2)+(16,2*2))*0,3*0,4$	QTD 11,14
		11,14

5.1. 93204 CINTA DE AMARRAÇÃO DE ALVENARIA MOLDADA IN LOCO EM CONCRETO. AF_03/2016 (M)

CINTA DA MURETA = PERÍMETRO DA MURETA - VÃOS DOS PORTÕES	$(30,2*2)+(16,2*2)-(1+1)$	QTD 90,80
		90,80

5.2. 92435 MONTAGEM E DESMONTAGEM DE FÔRMA DE PILARES RETANGULARES E ESTRUTURAS SIMILARES, PÉ-DIREITO SIMPLES, EM CHAPA DE MADEIRA COMPENSADA PLASTIFICADA, 12 UTILIZAÇÕES. AF_09/2020 (M2)

FORMA DOS PILARETES = ALTURA DOS PILARETES * LARGURA * QUANTIDADE DE FACES * QUANTIDADE DE PILARETES	$0,5*0,2*2*((30,2+30,2+16,2+16,2)/2)$	QTD 9,28
		9,28

5.3. C0216 ARMADURA CA-50A MÉDIA D=3,4 A 10,0mm (KG)

ARMADURA DOS PILARETES = COMPRIMENTO DAS BARRAS * QUANTIDADE DE BARRAS POR PILARES * QUANTIDADE DE PILARETES * KG/M	$1*4*((30,2+30,2+16,2+16,2)/2)*0,617$	QTD 114,52
		114,52

5.4. C0217 ARMADURA CA-60 FINA D=3,40 A 6,40mm (KG)

QUANTIDADE DE ESTRIBOS PILARES = COMPRIMENTO DE ESTRIBO*QUANTIDADE DE ESTRIBOS*QUANTIDADE DE PILARES*KG/M	$(0,9)*(1/0,15)*((30,2+30,2+16,2+16,2)/2)*0,154$	QTD 42,87
		42,87

5.5. C0842 CONCRETO P/MBR., FCK 20 MPa COM AGREGADO ADQUIRIDO (M3)

VOLUME DE CONCRETO PILARES = ÁREA DOS PILARES*ALTURA*QUANTIDADE	$(0,2*0,2*1)*((30,2+30,2+16,2+16,2)/2)$	QTD 1,86
		1,86

5.6. C1604 LANÇAMENTO E APLICAÇÃO DE CONCRETO S/ ELEVAÇÃO (M3)

		QTD
--	--	-----

Yukio Dionísio Bezerra
Eng. Civil CREA - CE 011.288
RNP: 0618515

CNPJ: 30.566.030/0001-20
AV. 8 DE NOVEMBRO, ALDEOTA 1378 SALA 2 | JAGUARIBE-CE

FCO. ELDIR CAVACANTE BARROSO
Secretaria Municipal de Educação e Cultura - Jaguaribe/CE
PORTARIA Nº 269/2021
CPF: 743.347.003-49

LRS CONSTRUÇÃO E SERVIÇOS LTDA
CNPJ: 30.566.030/0001-20
Beatriz Amorim Vidal
RNP: 0620401680 CPF: 058.346.753-95
ENGENHEIRA CIVIL

Leandro Rodrigues da Silva
LRS CONSTRUÇÃO E SERVIÇOS LTDA
CNPJ: 30.566.030/0001-20
LEANDRO RODRIGUES DA SILVA
Sócio Administrativo
CPF: 077.571.923-40



CONSTRUÇÃO E SERVIÇOS LTDA

IDEM ITEM ANTERIOR	1,86	1,86
		1,86
6.1. C0074 ALVENARIA DE TIJOLO CERÂMICO FURADO (9x19x19)cm C/ARGAMASSA MISTA DE CAL HIDRATADA		
		QTD
MURETA = PERIMETRO * ALTURA	$((30,2*2)+(16,2*2))*0,5$	46,40
		46,40
6.2. C0776 CHAPISCO C/ ARGAMASSA DE CIMENTO E AREIA S/PENEIRAR TRAÇO 1:3 ESP.= 5mm P/ PAREDE (M2)		
		QTD
CHAPISCO DAS MURETAS = PERIMETRO DA MURETA * ALTURA * QUANTIDADE DE FACES	$(30,2+30,2+16,2+16,2)*0,5*2$	92,80
		92,80
6.3. C3028 REBOCO C/ ARGAMASSA DE CIMENTO E AREIA PENEIRADA, TRAÇO 1:3 (M2)		
		QTD
IDEM ITEM ANTERIOR	92,80	92,80
		92,80
7.1. C1807 MURO CONTORNO DE ALVENARIA E CONCRETO (PILAR+CINTA) REBOCADO, COM PINTURA (M2)		
		QTD
MURO DA QUADRA = COMPRIMENTO * ALTURA - VÃO DO PORTÃO	16,96*2,2	37,33
		37,33
12.1.1. C1630 LOCAÇÃO DA OBRA - EXECUÇÃO DE GABARITO (M2)		
		QTD
LOCAÇÃO DO BANHEIRO = COMPRIMENTO * LARGURA	4,38*2,14	9,37
		9,37
12.2.1. 93358 ESCAVAÇÃO MANUAL DE VALA COM PROFUNDIDADE MENOR OU IGUAL A 1,30 M. AF_02/2021 (M3)		
		QTD
ESCAVAÇÃO DAS VALAS DAS PAREDES = COMPRIMENTO DAS PAREDES * LARGURA DA VALA * PROFUNDIDADE	$(4,38+2,14+4,38+2,14+2,14+2,14)*0,3*0,4$	2,08
ESCAVAÇÃO DOS BLOCOS = COMPRIMENTO * LARGURA * PROFUNDIDADE * QUANTIDADE	$(0,4*0,4*0,4)*6$	0,38
		2,46
12.2.2. 93382 REATERRO MANUAL DE VALAS COM COMPACTAÇÃO MECANIZADA. AF_04/2016 (M3)		
		QTD
REATERRO DAS VALAS DAS PAREDES = COMPRIMENTO DAS PAREDES * LARGURA DE REATERRO * PROFUNDIDADE	$(4,38+2,14+4,38+2,14+2,14+2,14)*0,1*0,4$	0,69
		0,69
12.2.3. C0330 ATERRO C/COMPACTAÇÃO MANUAL S/CONTROLE, MAT. C/AQUISIÇÃO (M3)		
		QTD
ATERRO BANHEIRO = ÁREA INTERNA * ALTURA MÉDIA	$(2,28+2,8+3,03)*0,3$	2,43
		2,43
12.3.1. 96617 LASTRO DE CONCRETO MAGRO, APLICADO EM BLOCOS DE COROAMENTO OU SAPATAS, ESPESSURA DE 3 CM. AF_08/2017 (M2)		
		QTD
LASTRO DOS BLOCOS DE FUNDAÇÃO = COMPRIMENTO * LARGURA *	0,4*0,4*4	0,64
		0,64
12.3.2. C0216 ARMADURA CA-50A MÉDIA D= 6,3 A 10,0mm (KG)		
		QTD
ARMADURA DOS BLOCOS = COMPRIMENTO * QUANTIDADE * QUANTIDADE DE	0,6*8*4*0,395	7,58
ARMADURA DOS PILARETES = COMPRIMENTO * QUANTIDADE DE BARRAS *	4*4*4*0,617	39,49
ARMADURA DAS VIGAS/CINTAS DE AMARRAÇÃO = COMPRIMENTO * QUANTIDADE DE BARRAS * KG/M	$(2,14+4,38+2,14+4,18+2,14+2,14)*4*0,395$	27,05
		74,12
12.3.3. C0217 ARMADURA CA-60 FINA D=3,40 A 6,40mm (KG)		
		QTD
ESTRIBO DOS PILARES = COMPRIMENTO * QUANTIDADE DE ESTRIBOS *	0,9*(4/0,15)*4*0,154	14,78

ECO. ELDER CAVALCANTE BARROSO
Secretário Municipal da Educação
e Cultura - Jaguaribe/CE
PORTARIA Nº 289/2011
CPF: 743.347.005-49

LRS CONSTRUÇÃO E SERVIÇOS LTDA
CNPJ: 30.566.030/0001-20
Beatriz Amorim Vidal
RNP: 06.2040.1680 CPF: 058.346.753-95
ENGENHEIRA CIVIL

LRS CONSTRUÇÃO E SERVIÇOS LTDA
CNPJ: 30.566.030/0001-20
LEANDRO RODRIGUES DA SILVA
Sócio Administrativo
CPF: 077.571.923-40

Yukio Diógenes Bezerra
Eng. Civil CREA - CE 341929
RNP: 061851584

CNPJ: 30.566.030/0001-20
AV. 8 DE NOVEMBRO, ALDEOTA 1378 SALA 2 | JAGUARIBE-CE



CONSTRUÇÃO E SERVIÇOS LTDA

ESTRIBO DAS VIGAS/CINTAS = COMPRIMENTO * QUANTIDADE DE ESTRIBOS * QUANTIDADE DE VIGAS/CINTASKG/M	$0,9 * ((2,14 + 4,38 + 2,14 + 4,38 + 2,14 + 2,14) / 0,2) * 0,10$	8,50
--	--	------

23,28

12.3.4. C0842 CONCRETO P/VIBR., FCK 20 MPa COM AGREGADO ADQUIRIDO (M3)

		QTD
CONCRETO DOS BLOCOS DE FUNDAÇÕES = COMPRIMENTO * LARGURA *	0,4*0,4*0,25*4	0,16
CONCRETO DOS PILARES = LARGURA * ESPESSURA * ALTURA * QUANTIDADE	0,3*0,12*4*4	0,58
CONCRETO DAS VIGAS = COMPRIMENTO * LARGURA * ALTURA	(2,14+4,38+2,14+4,18+2,14+2,14)*0,12*0,25	0,51

1,25

12.3.5. C1604 LANÇAMENTO E APLICAÇÃO DE CONCRETO S/ ELEVAÇÃO (M3)

		QTD
CONCRETO DOS BLOCOS DE FUNDAÇÕES = COMPRIMENTO * LARGURA *	0,4*0,4*0,25*4	0,16

0,16

12.3.6. C1603 LANÇAMENTO E APLICAÇÃO DE CONCRETO C/ ELEVAÇÃO (M3)

		QTD
CONCRETO DOS PILARES = LARGURA * ESPESSURA * ALTURA * QUANTIDADE	0,3*0,12*4*4	0,58
CONCRETO DAS VIGAS = COMPRIMENTO * LARGURA * ALTURA	(2,14+4,38+2,14+4,18+2,14+2,14)*0,12*0,25	0,51

1,09

12.3.7. C3991 FORMA PLANA CHAPA COMPENSADA PLASTIFICADA, ESP.= 18mm UTIL. 5X (M2)

		QTD
FORMA DOS PILARES = ALTURA * LARGURA * QUANTIDADE DE FACES *	3,85*0,3*2*4	9,24
FORMA DAS VIGAS = COMPRIMENTO * ALTURA * QUANTIDADE DE FACES	(2,14+4,38+2,14+4,38+2,14+2,14)*0,25*2	8,66

17,90

12.3.8. C4451 LAJE PRÉ-FABRICADA TRELIÇADA P/ PISO - VÃO DE 1,81 A 2,80 m (M2)

		QTD
LAJE DOS BANHEIROS = COMPRIMENTO * LARGURA	4,38*2,14	9,37

9,37

12.4.1. C0073 ALVENARIA DE TIJOLO CERÂMICO FURADO (9x19x19)cm C/ARGAMASSA MISTA DE CAL HIDRATADA ESP.=10cm (1:2:8) (M2)

		QTD
PAREDES = PERIMETRO DAS PAREDES * ALTURA - VÃOS DE PORTAS E JANELAS	$((4,38 + (1,9 * 4) + (1,44 * 2)) - (0,7 * 2 * 1 * 2))$	32,15
PLATIBANDA = PERIMETRO DAS PAREDES * ALTURA	$(4,38 + 1,9 + 4,38 + 1,9) * 1$	12,56

44,71

12.4.2. C4592 ALVENARIA DE EMBASAMENTO EM TIJOLO CERÂMICO FURADO C/ ARGAMASSA CIMENTO E AREIA 1:4 (M3)

		QTD
ALVENARIA DE EMBASAMENTO = COMPRIMENTO * LARGURA * ALTURA	$(4,38 + 2,14 + 4,38 + 2,14 + 2,14 + 2,14) * 0,2 * 0,3$	1,04

1,04

Yukio Digenes Bezerra
Eng. Civil CREA - CE 341929
RNP: 0618515844

FCO ELDER CAVALCANTE BARROSO
Secretário Municipal da Educação
e Cultura - Jaguaribe/CE
PORTARIA Nº 269/2021
CPF: 743.347.003-49

Leandro Rodrigues da Silva
LRS CONSTRUÇÃO E SERVIÇOS LTDA
CNPJ: 30.566.030/0001-20
LEANDRO RODRIGUES DA SILVA
Sócio Administrativo
CPF: 077.571.923-40

LRS CONSTRUÇÃO E SERVIÇOS LTDA
CNPJ: 30.566.030/0001-20
Beatriz Amorim Vidal
RNP: 0620401680 CPF: 058.346.753-95
ENGENHEIRA CIVIL

CNPJ: 30.566.030/0001-20
AV. 8 DE NOVEMBRO, ALDEOTA 1378 SALA 2 | JAGUARIBE-CE

 ESTADO DO CEARÁ PREFEITURA MUNICIPAL DE JAGUARIBE SECRETARIA DA INF. TRANSPORTE E URBANISMO LICENÇA DE OBRAS	Nº DA LICENÇA	
	642	
	DATA APROVAÇÃO	
		28/12/2023
PROCESSO		VALIDADE
		31/12/2024

ENDEREÇO		COORDENADAS		BAIRRO	
SIT LOCALIDADES IPUEIRA E BODE, Nº S/N		LONGITUDE:		ZONA RURAL	
		LATITUDE:			
NATUREZA DA OBRA		USO		CATEGORIA DE USO	
CONSTRUÇÃO		INSTITUCIONAL		ZONEAMENTO	
				TRIBUTÁVEL	
				ISENTO	

DADOS DA OBRA

NOME / PROPRIETÁRIO		CNPJ / CPF		OBRA PÚBLICA?	
MUNICÍPIO DE JAGUARIBE C.N.P.J.: 07.443.708/0001-66		07443708000166		NAO	

PROJETO (AUTOR)		CREA/CAU		ART	
EZIO PEIXOTO DE QUEIROZ JUNIOR		00A1062301		RRT 12883184	
CPF:					

CONSTRUÇÃO (RESPONSÁVEL)		CREA/CAU		ART	
BEATRIZ AMORIM VIDAL		RNP 0620401680		CE 20231338316	
CPF:					

COD. OBRA	ÁREA DO TERRENO	ÁREA CONSTRUÍDA	TAXA OCUPAÇÃO	TAXA PERMEAB.	IND. DE APROV.
642	1.348,00 m²	1348,00 m²	0,00 %	0,00 %	0,00

LOTEAMENTO	QUADRA(S)	LOTE(S)	CÓD DO IMÓVEL
			000000000

VALOR DA OBRA	DATA DO INÍCIO DA OBRA
764.488,65	28/12/2023

DATA DO INÍCIO DA PRORROGAÇÃO	DATA DO FIM DA PRORROGAÇÃO	DATA DO FINAL DA OBRA
/ /	/ /	28/03/2024

DESCRIÇÃO DO PROJETO
 CONSTRUÇÃO DE QUADRAS POLIESPORTIVAS NAS LOCALIDADES IPUEIRA E BODE, JUNTO A SECRETÁRIA DE EDUCAÇÃO E CULTURA DO MUNICÍPIO DE JAGUARIBE/CE.

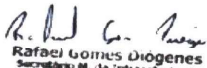
IMPRESSÃO JAGUARIBE, 08 DE Janeiro DE 2024 CÓD DE VALIDAÇÃO: 0123E246077640000642	 Scanei para validar este documento
 Rafael GOITIUS Diogenes Secretário de Infraestrutura, Urbanismo e Urbanismo PORTARIA 771/2023 CPF 402.213.083-04	

ESTE DOCUMENTO É A PROVA DA SUA REGULARIZAÇÃO

MANTENHA EM UM LOCAL VISÍVEL

1



Anotação de Responsabilidade Técnica - ART
Lei nº 6.496, de 7 de dezembro de 1977

CREA-CE

ART OBRA / SERVIÇO
Nº CE20241383793

Conselho Regional de Engenharia e Agronomia do Ceará

COMPLEMENTAÇÃO à
CE20220914585

1. Responsável Técnico

YUKIO DIÓGENES BEZERRA

Título profissional: **ENGENHEIRO CIVIL**

RNP: **0618515844**

Registro: **341929CE**

Empresa contratada: **DIOGENES BEZERRA ENGENHARIA LTDA - ME**

Registro : **0010475818-CE**

2. Dados do Contrato

Contratante: **MUNICÍPIO DE JAGUARIBE**

CPF/CNPJ: **07.443.708/0001-66**

PRAÇA SENADOR FERNANDES TÁVORA

Nº: **S/N**

Complemento: **PREFEITURA MUNICIPAL**

Bairro: **CENTRO**

Cidade: **JAGUARIBE**

UF: **CE**

CEP: **63475000**

Contrato: **Não especificado**

Celebrado em:

Valor: **R\$ 10.000,00**

Tipo de contratante: **Pessoa Jurídica de Direito Público**

Ação Institucional: **NENHUMA - NÃO OPTANTE**

3. Dados da Obra/Serviço

OUTROS PRAÇA SENADOR FERNANDES TÁVORA

Nº: **S/N**

Complemento: **MUNICÍPIO DE JAGUARIBE**

Bairro: **CENTRO**

Cidade: **BRASILÉIA**

UF: **AC**

CEP: **63475000**

Data de Início: **01/03/2024**

Previsão de término: **31/12/2024**

Coordenadas Geográficas: **-5.888855, -38.623371**

Finalidade: **Escolar**

Código: **Não Especificado**

Proprietário: **MUNICÍPIO DE JAGUARIBE**

CPF/CNPJ: **07.443.708/0001-66**

4. Atividade Técnica

14 - Elaboração	Quantidade	Unidade
80 - Projeto > CONSTRUÇÃO CIVIL > EDIFICAÇÕES > DE EDIFICAÇÃO > #1.1.1.1 - DE ALVENARIA	8,00	h/d
80 - Projeto > CONSTRUÇÃO CIVIL > INSTALAÇÕES HIDROSSANITÁRIAS > #1.4.1 - DE SISTEMA DE ÁGUA POTÁVEL	8,00	h/d
80 - Projeto > CONSTRUÇÃO CIVIL > INSTALAÇÕES HIDROSSANITÁRIAS > #1.4.3 - DE INSTALAÇÃO DE SISTEMA DE ESGOTO SANITÁRIO	8,00	h/d
80 - Projeto > ELETROTÉCNICA > INSTALAÇÕES ELÉTRICAS > DE LIGAÇÃO INDIVIDUAL DE REDE DE ENERGIA > #11.10.10.1 - EM BAIXA TENSÃO PARA FINS RESIDENCIAIS	8,00	h/d
80 - Projeto > ELETROTÉCNICA > SISTEMAS DE PROTEÇÃO CONTRA DESCARGAS ATMOSFÉRICAS - SPDA > #11.12.1 - DE SISTEMAS DE PROTEÇÃO CONTRA DESCARGAS ATMOSFÉRICAS - SPDA	8,00	h/d
80 - Projeto > CONSTRUÇÃO CIVIL > INSTALAÇÕES DE GASES, VAPORES E À VÁCUO > #1.5.2 - DE TUBULAÇÃO DE GÁS	8,00	h/d
80 - Projeto > CONSTRUÇÃO CIVIL > INSTALAÇÕES DE PREVENÇÃO E COMBATE A INCÊNDIO > #1.6.6 - DE PREVENÇÃO E COMBATE A INCÊNDIO E PÂNICO	8,00	h/d
80 - Projeto > GEOTECNIA E GEOLOGIA DA ENGENHARIA > OBRAS DE TERRA > DE OBRAS DE TERRA > #3.3.1.9 - TERRAPLENAGEM	8,00	h/d
80 - Projeto > ESTRUTURAS > ESTRUTURAS DE CONCRETO E ARGAMASSA ARMADA > #2.1.1 - DE ESTRUTURA DE CONCRETO ARMADO	8,00	h/d
80 - Projeto > ESTRUTURAS > ESTRUTURAS DE MADEIRA > #2.3.1 - DE ESTRUTURA DE MADEIRA	8,00	h/d
80 - Projeto > ESTRUTURAS > ESTRUTURAS METÁLICAS > DE ESTRUTURA METÁLICA > #2.2.1.1 - PARA EDIFICAÇÃO	8,00	h/d
80 - Projeto > CONSTRUÇÃO CIVIL > MATERIAIS DE CONSTRUÇÃO CIVIL > #1.2.5 - DE IMPERMEABILIZAÇÃO APLICADA À CONSTRUÇÃO CIVIL	8,00	h/d

A autenticidade desta ART pode ser verificada em: <https://crea-ce.sitac.com.br/publico/>, com a chave: 874Zy
Impresso em: 15/03/2024 às 12:25:06 por: , ip: 177.124.16.26

www.crea-ce.org.br

faleconosco@crea-ce.org.br

Tel: (85) 3453-5800

Fax: (85) 3453-5804





Anotação de Responsabilidade Técnica - ART
Lei nº 6.496, de 7 de dezembro de 1977

CREA-CE

ART OBRA / SERVIÇO
Nº CE20241383793

Conselho Regional de Engenharia e Agronomia do Ceará

COMPLEMENTAÇÃO à
CE20220914585

35 - Elaboração de orçamento > CONSTRUÇÃO CIVIL > EDIFICAÇÕES > DE EDIFICAÇÃO > #1.1.1.1 - DE ALVENARIA	8,00	h/d
35 - Elaboração de orçamento > CONSTRUÇÃO CIVIL > INSTALAÇÕES HIDROSSANITÁRIAS > #1.4.1 - DE SISTEMA DE ÁGUA POTÁVEL	8,00	h/d
35 - Elaboração de orçamento > CONSTRUÇÃO CIVIL > INSTALAÇÕES HIDROSSANITÁRIAS > #1.4.3 - DE INSTALAÇÃO DE SISTEMA DE ESGOTO SANITÁRIO	8,00	h/d
35 - Elaboração de orçamento > ELETROTÉCNICA > INSTALAÇÕES ELÉTRICAS > DE LIGAÇÃO INDIVIDUAL DE REDE DE ENERGIA > #11.10.10.1 - EM BAIXA TENSÃO PARA FINS RESIDENCIAIS	8,00	h/d
35 - Elaboração de orçamento > ELETROTÉCNICA > SISTEMAS DE PROTEÇÃO CONTRA DESCARGAS ATMOSFÉRICAS - SPDA > #11.12.1 - DE SISTEMAS DE PROTEÇÃO CONTRA DESCARGAS ATMOSFÉRICAS - SPDA	8,00	h/d
35 - Elaboração de orçamento > CONSTRUÇÃO CIVIL > INSTALAÇÕES DE GASES, VAPORES E À VÁCUO > #1.5.2 - DE TUBULAÇÃO DE GÁS	8,00	h/d
35 - Elaboração de orçamento > CONSTRUÇÃO CIVIL > INSTALAÇÕES DE PREVENÇÃO E COMBATE A INCÊNDIO > #1.6.6 - DE PREVENÇÃO E COMBATE A INCÊNDIO E PÂNICO	8,00	h/d
35 - Elaboração de orçamento > GEOTECNIA E GEOLOGIA DA ENGENHARIA > OBRAS DE TERRA > DE OBRAS DE TERRA > #3.3.1.9 - TERRAPLENAGEM	8,00	h/d
35 - Elaboração de orçamento > ESTRUTURAS > ESTRUTURAS DE CONCRETO E ARGAMASSA ARMADA > #2.1.1 - DE ESTRUTURA DE CONCRETO ARMADO	8,00	h/d
35 - Elaboração de orçamento > ESTRUTURAS > ESTRUTURAS DE MADEIRA > #2.3.1 - DE ESTRUTURA DE MADEIRA	8,00	h/d
35 - Elaboração de orçamento > ESTRUTURAS > ESTRUTURAS METÁLICAS > DE ESTRUTURA METÁLICA > #2.2.1.1 - PARA EDIFICAÇÃO	8,00	h/d
35 - Elaboração de orçamento > CONSTRUÇÃO CIVIL > MATERIAIS DE CONSTRUÇÃO CIVIL > #1.2.5 - DE IMPERMEABILIZAÇÃO APLICADA À CONSTRUÇÃO CIVIL	8,00	h/d
18 - Fiscalização	Quantidade	Unidade
60 - Fiscalização de obra > CONSTRUÇÃO CIVIL > EDIFICAÇÕES > DE EDIFICAÇÃO > #1.1.1.1 - DE ALVENARIA	8,00	h/d
60 - Fiscalização de obra > CONSTRUÇÃO CIVIL > INSTALAÇÕES HIDROSSANITÁRIAS > #1.4.1 - DE SISTEMA DE ÁGUA POTÁVEL	8,00	h/d
60 - Fiscalização de obra > CONSTRUÇÃO CIVIL > INSTALAÇÕES HIDROSSANITÁRIAS > #1.4.3 - DE INSTALAÇÃO DE SISTEMA DE ESGOTO SANITÁRIO	8,00	h/d
60 - Fiscalização de obra > ELETROTÉCNICA > INSTALAÇÕES ELÉTRICAS > DE LIGAÇÃO INDIVIDUAL DE REDE DE ENERGIA > #11.10.10.1 - EM BAIXA TENSÃO PARA FINS RESIDENCIAIS	8,00	h/d
60 - Fiscalização de obra > ELETROTÉCNICA > SISTEMAS DE PROTEÇÃO CONTRA DESCARGAS ATMOSFÉRICAS - SPDA > #11.12.1 - DE SISTEMAS DE PROTEÇÃO CONTRA DESCARGAS ATMOSFÉRICAS - SPDA	8,00	h/d
60 - Fiscalização de obra > CONSTRUÇÃO CIVIL > INSTALAÇÕES DE GASES, VAPORES E À VÁCUO > #1.5.2 - DE TUBULAÇÃO DE GÁS	8,00	h/d
60 - Fiscalização de obra > CONSTRUÇÃO CIVIL > INSTALAÇÕES DE PREVENÇÃO E COMBATE A INCÊNDIO > #1.6.6 - DE PREVENÇÃO E COMBATE A INCÊNDIO E PÂNICO	8,00	h/d
60 - Fiscalização de obra > GEOTECNIA E GEOLOGIA DA ENGENHARIA > OBRAS DE TERRA > DE OBRAS DE TERRA > #3.3.1.9 - TERRAPLENAGEM	8,00	h/d
60 - Fiscalização de obra > ESTRUTURAS > ESTRUTURAS DE CONCRETO E ARGAMASSA ARMADA > #2.1.1 - DE ESTRUTURA DE CONCRETO ARMADO	8,00	h/d
60 - Fiscalização de obra > ESTRUTURAS > ESTRUTURAS DE MADEIRA > #2.3.1 - DE ESTRUTURA DE MADEIRA	8,00	h/d
60 - Fiscalização de obra > ESTRUTURAS > ESTRUTURAS METÁLICAS > DE ESTRUTURA METÁLICA > #2.2.1.1 - PARA EDIFICAÇÃO	8,00	h/d
60 - Fiscalização de obra > CONSTRUÇÃO CIVIL > MATERIAIS DE CONSTRUÇÃO CIVIL > #1.2.5 - DE IMPERMEABILIZAÇÃO APLICADA À CONSTRUÇÃO CIVIL	8,00	h/d

Após a conclusão das atividades técnicas o profissional deve proceder a baixa desta ART

5. Observações

ELABORAÇÃO DE ORÇAMENTO, PROJETOS E FISCALIZAÇÃO PARA A CONSTRUÇÃO, MANUTENÇÃO E MELHORIAS EM UNIDADES ESCOLARES DO ENSINO INFANTIL E FUNDAMENTAL DO MUNICÍPIO DE JAGUARIBE.
Aditivo: SEXTO ADITIVO DE PRAZO

6. Declarações

A autenticidade desta ART pode ser verificada em: <https://crea-ce.sitac.com.br/publico/>, com a chave: 8747y
Impresso em: 15/03/2024 às 12:25:06 por: , ip: 177.124.16.26

www.crea-ce.org.br
Tel: (85) 3453-5800

faleconosco@crea-ce.org.br
Fax: (85) 3453-5804





Anotação de Responsabilidade Técnica - ART
Lei nº 6.496, de 7 de dezembro de 1977

CREA-CE

ART OBRA / SERVIÇO
Nº CE20241383793

Conselho Regional de Engenharia e Agronomia do Ceará

COMPLEMENTAÇÃO à
 CE20220914585

7. Entidade de Classe
 NENHUMA - NÃO OPTANTE



Documento assinado digitalmente
YUKIO DIOGENES BEZERRA
 Data: 15/03/2024 12:34:03-0300
 Verifique em <https://validar.iti.gov.br>

8. Assinaturas _____

Declaro serem verdadeiras as informações acima

YUKIO DIOGENES BEZERRA - CPF: 051.900.083-80

_____ de _____ de _____
 Local data

MUNICÍPIO DE JAQUARIBE - CNPJ: 07.443.708/0001-66

9. Informações _____

* A ART é válida somente quando quitada, mediante apresentação do comprovante do pagamento ou conferência no site do Crea.

10. Valor _____

Esta ART é isenta de taxa Registrada em: **15/03/2024**

A autenticidade desta ART pode ser verificada em: <https://crea-ce.sitac.com.br/publico/>, com a chave: 0Z4Zy
 Impresso em: 15/03/2024 às 12:25:06 por: , ip: 177.124.16.26

www.creace.org.br
 Tel: (85) 3453-5800

faleconosco@creace.org.br
 Fax: (85) 3453-5804





Anotação de Responsabilidade Técnica - ART
Lei nº 6.496, de 7 de dezembro de 1977

CREA-CE

ART OBRA / SERVIÇO
Nº CE20231338316

Conselho Regional de Engenharia e Agronomia do Ceará

INICIAL

1. Responsável Técnico

BEATRIZ AMORIM VIDAL

Título profissional: **ENGENHEIRA CIVIL**

RNP: 0620401680

Registro: 356606CE

Empresa contratada: **LRS CONSTRUÇÃO E SERVIÇOS LTDA**

Registro : 0010475850-CE

2. Dados do Contrato

Contratante: **PREFEITURA MUNICIPAL DE JAGUARIBE**

CPF/CNPJ: 07.443.708/0001-66

PRAÇA SENADOR FERNADES TAVORA

Nº: SN

Complemento:

Bairro: **CENTRO**

Cidade: **JAGUARIBE**

UF: **CE**

CEP: 63475000

Contrato: 20.03.04/2023

Celebrado em: 28/12/2023

Valor: **R\$ 764.488,65**

Tipo de contratante: **Pessoa Jurídica de Direito Público**

Ação Institucional: **NENHUMA - NÃO OPTANTE**

3. Dados da Obra/Serviço

SITIO IPUEIRA E BODE

Nº: SN

Complemento:

Bairro: **ZONA RIURAL**

Cidade: **JAGUARIBE**

UF: **CE**

CEP: 63475000

Data de Início: 28/12/2023

Previsão de término: 28/03/2024

Coordenadas Geográficas: 5.892754, 9.456677

Finalidade: **Esportivo**

Código: **Não Especificado**

Proprietário: **PREFEITURA MUNICIPAL DE JAGUARIBE**

CPF/CNPJ: 07.443.708/0001-66

4. Atividade Técnica

16 - Execução	Quantidade	Unidade
49 - Execução de obra > GEOTECNIA E GEOLOGIA DA ENGENHARIA > OBRAS DE TERRA > DE OBRAS DE TERRA > #3.3.1.1 - ESCAVAÇÃO	2,00	un
49 - Execução de obra > ESTRUTURAS > FUNDAÇÕES > DE FUNDAÇÕES SUPERFICIAIS > #2.9.1.1 - EM ALVENARIA DE PEDRA	2,00	un
49 - Execução de obra > GEOTECNIA E GEOLOGIA DA ENGENHARIA > OBRAS DE TERRA > DE OBRAS DE TERRA > #3.3.1.5 - REATERRO	2,00	un

Após a conclusão das atividades técnicas o profissional deve proceder a baixa desta ART

5. Observações

COSTRUÇÃO DE EMPRESA PARA CONSTRUÇÃO DE QUADRAS POLIESPORTIVA NA LOCALIDADES DE IPUEIRAS BODE, JUNTO A SECRETÁRIA DE EDUCAÇÃO E CULTURA DO MUNICIPIO DE JAGUARIBE CE

6. Declarações

- Declaro que estou cumprindo as regras de acessibilidade previstas nas normas técnicas da ABNT, na legislação específica e no decreto n. 5296/2004.

7. Entidade de Classe

NENHUMA - NÃO OPTANTE

8. Assinaturas

Declaro serem verdadeiras as informações acima

Local _____ de _____ data _____

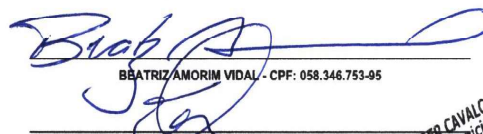
BEATRIZ AMORIM VIDAL - CPF: 058.346.753-95

PREFEITURA MUNICIPAL DE JAGUARIBE - CNPJ: 07.443.708/0001-66

9. Informações

* A ART é válida somente quando quitada, mediante apresentação do comprovante do pagamento ou conferência no site do Crea.

10. Valor

Valor da ART: **R\$ 254,59** Registrada em: 28/12/2023 Valor pago: **R\$ 254,59** Nosso Número: 8216640293

A autenticidade desta ART pode ser verificada em: <https://crea-ce.sitac.com.br/publico/>, com a chave: 1Z0x8
Impresso em: 29/12/2023 às 09:44:13 por: , lp 187.19.232.93

www.crea-ce.org.br
Tel: (85) 3453-5800

faleconosco@crea-ce.org.br
Fax: (85) 3453-5804



PORTARIA Nº 269/2021
SECRETARIA MUNICIPAL DE EDUCAÇÃO E CULTURA - JAGUARIBE/CE
CPF: 743.347.003-49



MINISTÉRIO DA FAZENDA
Secretaria da Receita Federal do Brasil
Procuradoria-Geral da Fazenda Nacional

**CERTIDÃO POSITIVA COM EFEITOS DE NEGATIVA DE DÉBITOS RELATIVOS AOS TRIBUTOS
FEDERAIS E À DÍVIDA ATIVA DA UNIÃO**

Nome: LRS COMERCIO E SERVICOS LTDA
CNPJ: 30.566.030/0001-20

Ressalvado o direito de a Fazenda Nacional cobrar e inscrever quaisquer dívidas de responsabilidade do sujeito passivo acima identificado que vierem a ser apuradas, é certificado que:

1. constam débitos administrados pela Secretaria da Receita Federal do Brasil (RFB) com exigibilidade suspensa nos termos do art. 151 da Lei nº 5.172, de 25 de outubro de 1966 - Código Tributário Nacional (CTN), ou objeto de decisão judicial que determina sua desconsideração para fins de certificação da regularidade fiscal, ou ainda não vencidos; e
2. não constam inscrições em Dívida Ativa da União (DAU) na Procuradoria-Geral da Fazenda Nacional (PGFN).

Conforme disposto nos arts. 205 e 206 do CTN, este documento tem os mesmos efeitos da certidão negativa.

Esta certidão é válida para o estabelecimento matriz e suas filiais e, no caso de ente federativo, para todos os órgãos e fundos públicos da administração direta a ele vinculados. Refere-se à situação do sujeito passivo no âmbito da RFB e da PGFN e abrange inclusive as contribuições sociais previstas nas alíneas 'a' a 'd' do parágrafo único do art. 11 da Lei nº 8.212, de 24 de julho de 1991.

A aceitação desta certidão está condicionada à verificação de sua autenticidade na Internet, nos endereços <<http://rfb.gov.br>> ou <<http://www.pgfn.gov.br>>.

Certidão emitida gratuitamente com base na Portaria Conjunta RFB/PGFN nº 1.751, de 2/10/2014.

Emitida às 11:26:30 do dia 14/03/2024 <hora e data de Brasília>.

Válida até 10/09/2024.

Código de controle da certidão: **A82C.1EDD.19E8.1AED**

Qualquer rasura ou emenda invalidará este documento.



GOVERNO DO
ESTADO DO CEARÁ
Procuradoria Geral do Estado

Certidão Negativa de Débitos Estaduais

202402373835

Emitida para os efeitos da Instrução Normativa Nº 13 de 02/03/2001

IDENTIFICAÇÃO DO(A) REQUERENTE
Inscrição Estadual: 068794622
CNPJ / CPF: 30566030000120
RAZÃO SOCIAL: LRS COMERCIO E SERVICOS LTDA

Ressalvado o direito da Fazenda Estadual de inscrever e cobrar as dívidas que venham a ser apuradas, certifico, para fins de direito, que revendo os registros do Cadastro de Inadimplentes da Fazenda Pública Estadual - CADINE, verificou-se nada existir em nome do(a) requerente acima identificado(a) até a presente data e horário, e, para constar, foi emitida esta certidão.

EMITIDA VIA INTERNET EM 19/02/2024 ÀS 16:39:49

VÁLIDA ATÉ 19/04/2024

A autenticidade deste documento deverá ser comprovada via Internet, no endereço www.sefaz.ce.gov.br



PREFEITURA MUNICIPAL DE JAGUARIBE
SECRETARIA DO PLANEJAMENTO E GESTÃO
CERTIDÃO NEGATIVA DE DÉBITOS

Nº 0000000061

Razão Social

LRS CONSTRUCAO E SERVICOS LTDA

INSCRIÇÃO ECONÔMICA Documento

00000859648

C.N.P.J.: 30566030000120

Bairro

CENTRO

CEP

63475000

Localizado RUA SAVINO BARREIRA, 316 A - - JAGUARIBE-CE

DADOS DO CONTRIBUINTE OU RESPONSÁVEL

Inscrição Contribuinte / Nome

549927 - LRS CONSTRUCAO E SERVICOS LTDA

Endereço

RUA SAVINO BARREIRA, 316 A

Documento

C.N.P.J.: 30.566.030/0001-20

CENTRO JAGUARIBE-CE CEP: 63475000

No. Requerimento

0000000061/2024

Natureza jurídica

Pessoa Jurídica

CERTIDÃO

Certificamos para os devidos fins, que revendo os registros dos cadastros da dívida ativa e de inadimplentes desta Secretaria, constata-se - até a presente data - não existirem em nome do(a) requerente, nenhuma pendência relativa a tributos municipais.

SECRETARIA DO PLANEJAMENTO E GESTÃO se reserva o direito de inscrever e cobrar as dívidas que posteriormente venham a ser apurados. Para Constar, foi lavrada a presente Certidão.

A aceitação desta certidão está condicionada à verificação de sua autenticidade na internet, nos seguinte endereço: <https://www.jaguaribe.ce.gov.br/>

JAGUARIBE-CE, 15 DE FEVEREIRO DE 2024

Esta certidão é válida por 090 dias contados da data de emissão

VALIDA ATÉ: 14/05/2024

COD. VALIDAÇÃO 0000000061





PREFEITURA MUNICIPAL DE JAGUARIBE
SECRETARIA DO PLANEJAMENTO E GESTÃO

VALIDAÇÃO DE CERTIDÃO

Nº: 2024 / 0000000061

DOCUMENTO: C.N.P.J.: 30.566.030/0001-20

DATA DE EMISSÃO: 15/02/2024

Esta CERTIDÃO NEGATIVA DE DÉBITOS foi emitida pelo Sistema SEFIN Online sendo válida até 14/05/24
JAGUARIBE-CE, 15 DE FEVEREIRO DE 2024

CERTIDÃO VALIDADA VIA INTERNET

em 15/02/24 às 09:36:49

Volta

Imprimir



Certificado de Regularidade do FGTS - CRF

Inscrição: 30.566.030/0001-20
Razão Social: LRS CONSTRUCAO E SERVICOS LTDA
Endereço: R SAVINO BARREIRA 316 A / CENTRO / JAGUARIBE / CE / 63475-000

A Caixa Econômica Federal, no uso da atribuição que lhe confere o Art. 7, da Lei 8.036, de 11 de maio de 1990, certifica que, nesta data, a empresa acima identificada encontra-se em situação regular perante o Fundo de Garantia do Tempo de Serviço - FGTS.

O presente Certificado não servirá de prova contra cobrança de quaisquer débitos referentes a contribuições e/ou encargos devidos, decorrentes das obrigações com o FGTS.

Validade: 26/02/2024 a 26/03/2024

Certificação Número: 2024022606061650847616

Informação obtida em 14/03/2024 11:43:30

A utilização deste Certificado para os fins previstos em Lei esta condicionada a verificação de autenticidade no site da Caixa:
www.caixa.gov.br



REPUBLICA FEDERAL DO BRASIL
JUSTIÇA DO TRABALHO

CERTIDÃO NEGATIVA DE DÉBITOS TRABALHISTAS

Nome: LRS COMERCIO E SERVICOS LTDA (MATRIZ E FILIAIS)
CNPJ: 30.566.030/0001-20
Certidão nº: 72918261/2023
Expedição: 18/12/2023, às 19:59:36
Validade: 15/06/2024 - 180 (cento e oitenta) dias, contados da data de sua expedição.

Certifica-se que **LRS COMERCIO E SERVICOS LTDA (MATRIZ E FILIAIS)**, inscrito(a) no CNPJ sob o nº **30.566.030/0001-20**, **NÃO CONSTA** como inadimplente no Banco Nacional de Devedores Trabalhistas.

Certidão emitida com base nos arts. 642-A e 883-A da Consolidação das Leis do Trabalho, acrescentados pelas Leis ns.º 12.440/2011 e 13.467/2017, e no Ato 01/2022 da CGJT, de 21 de janeiro de 2022. Os dados constantes desta Certidão são de responsabilidade dos Tribunais do Trabalho.

No caso de pessoa jurídica, a Certidão atesta a empresa em relação a todos os seus estabelecimentos, agências ou filiais.

A aceitação desta certidão condiciona-se à verificação de sua autenticidade no portal do Tribunal Superior do Trabalho na Internet (<http://www.tst.jus.br>).

Certidão emitida gratuitamente.

INFORMAÇÃO IMPORTANTE

Do Banco Nacional de Devedores Trabalhistas constam os dados necessários à identificação das pessoas naturais e jurídicas inadimplentes perante a Justiça do Trabalho quanto às obrigações estabelecidas em sentença condenatória transitada em julgado ou em acordos judiciais trabalhistas, inclusive no concernente aos recolhimentos previdenciários, a honorários, a custas, a emolumentos ou a recolhimentos determinados em lei; ou decorrentes de execução de acordos firmados perante o Ministério Público do Trabalho, Comissão de Conciliação Prévia ou demais títulos que, por disposição legal, contiver força executiva.

Folha de Pagamento

Folha: 1 de 1

Empresa: LRS CONSTRUCAO E SERVICOS LTDA - CNPJ: 30.566.030/0001-20

Fortes Pessoal

Mês/Ano: 02/2024

Emissão: 06/03/2024

Tomador: CONST DE QUADRAS POLIESPORTIVA NA LOCALI - CEI: 9001775568/78

Lotação: Obra: QUADRAS SIT IPUEIRAS E BODE

Código	Empregado	Evento	Referência	Provento	Desconto	
000047	ANTONIO RONIO BEZERRA					
	Cargo: PEDREIRO					
		011 Salário-Base	30 dia(s)	1.995,00		
		310 INSS	9%		158,37	
				1.995,00	158,37	
				FGTS: 159,60	Líquido a receber: 1.836,63	
		Data: / /	Assinatura:	<i>Antonio Ronio Bezerra</i>		
Admissão	Dep.	Filhos	Hr/mês	Sal. Cont.	BC-INSS	BC-FGTS
02/01/2024	0	0	220:00	1.995,00	1.995,00	1.995,00

000045	FRANCISCO ROMARIO DA SILVA ROLIM					
	Cargo: SERVENTE					
		010 Salário-Família	1 cota(s)	62,04		
		011 Salário-Base	30 dia(s)	1.412,00		
		310 INSS	7,5%		105,90	
				1.474,04	105,90	
				FGTS: 112,96	Líquido a receber: 1.368,14	
		Data: / /	Assinatura:	<i>FCO Romario da S. Rolim</i>		
Admissão	Dep.	Filhos	Hr/mês	Sal. Cont.	BC-INSS	BC-FGTS
02/01/2024	1	1	220:00	1.412,00	1.412,00	1.412,00

000048	LUCIANO CAMPOS DIAS					
	Cargo: PEDREIRO					
		011 Salário-Base	30 dia(s)	1.995,00		
		310 INSS	9%		158,37	
				1.995,00	158,37	
				FGTS: 159,60	Líquido a receber: 1.836,63	
		Data: / /	Assinatura:	<i>Luciano Campos Dias</i>		
Admissão	Dep.	Filhos	Hr/mês	Sal. Cont.	BC-INSS	BC-FGTS
02/01/2024	0	0	220:00	1.995,00	1.995,00	1.995,00

Total Geral	(3 empregados)				
		010 Salário-Família		62,04	
		011 Salário-Base		5.402,00	
		310 INSS			422,64
				5.464,04	422,64
				FGTS: 432,16	Líquido a receber: 5.041,40
				BC-INSS: 5.402,00	BC-FGTS: 5.402,00

Fim

FGTS - FUNDO DE GARANTIA DO TEMPO DE SERVIÇO

DATA: 13/03/2024

GFIP - SEFIP 8.40 (06/03/2024)

HORA: 09:03:42

PÁG : 001/001

RELATÓRIO ANALÍTICO DA GRF

EMPRESA: LRS CONSTRUCAO E SERVICOS LTDA

INSCRIÇÃO: 30.566.030/0001-20

COMPETÊNCIA: 02/2024

CÓD REC: 150

FPAS: 507

SIMPLES: 1

FGTS - 8% (TX 3%)

QTDE TRABALHADORES	3
REMUNERAÇÃO	5.402,00
DEPÓSITO	432,16
ENCARGOS FGTS	23,86
CONTRIB SOCIAL	0,00
ENCARGOS CONTRIB SOC	0,00
TOTAL A RECOLHER	456,02

VALIDADE DO CÁLCULO: 28/03/2024

RELATÓRIO PARA SIMPLES CONFERÊNCIA, NÃO É VÁLIDO PARA QUITAÇÃO.

A(S) GRF(S), PARA FINS DE QUITAÇÃO, SERÁ(ÃO) IMPRESSA(S) SOMENTE APÓS TRANSMISSÃO DO ARQUIVO VALIDADO PELO CONECTIVIDADE SOCIAL.

MINISTÉRIO DA FAZENDA - MF
SECRETARIA DA RECEITA FEDERAL DO BRASIL - RFB
GFIP - SEFIP 8.40 (06/03/2024) TABELAS 44.0 (25/01/2022)

DATA: 13/03/2024
HORA: 09:03:42
PÁG : 001/001

RELATÓRIO ANALÍTICO DE GPS

COMPETÊNCIA: 02/2024

EMPRESA		INSCRIÇÃO		OUTRAS ENTIDADES		COD PAGTO		FPAS
VALORES: SEGURADOS	EMPRESA	OUTRAS ENT	DED FPAS	VALOR DA RETENÇÃO	JUROS/MULTA	TOTAL	REEMBOLSO	
LRS CONSTRUCAO E SERVICOS LTDA			30.566.030/0001-20		0000	2100	507	
1.195,34	2.916,76	0,00	124,08	0,00	0,00	3.988,02	0,00	

RELAÇÃO DOS TRABALHADORES CONSTANTES NO ARQUIVO SEFIP
MODALIDADE : "BRANCO"-RECOLHIMENTO AO FGTS E DECLARAÇÃO À PREVIDÊNCIA

85870000049 560201802401 328686184830 056603000016

EMPRESA: LRS CONSTRUCAO E SERVICOS LTDA INSCRIÇÃO: 30.566.030/0001-20
COMP: 02/2024 COD REC: 150 COD GPS: 2100 FPAS: 507 OUTRAS ENT: SIMPLES: 1 RAT: 0.0 FAP: 0.50 RAT AJUSTADO: 0.00
TOMADOR/OBRA: CONST DE QUADRAS POLIESPORTIVA NA LOCALI INSCRIÇÃO: 900177556878

NOME TRABALHADOR	REM 13° SAL	REM 13°SAL	PIS/PASEP/CI	ADMISSÃO	CAT	OCOR	DATA/COD MOVIMENTAÇÃO	CBO
		BASE CÁL 13°SAL	PREV SOC	CONTRIB	SEG	DEVIDA	DEPÓSITO	JAM
		BASE CÁL PREV SOCIAL						
ANTONIO RONIO BEZERRA		160.08888.10-4		02/01/2024	01			07152
1.995,00	0,00		0,00	161,37		159,60		0,00
FRANCISCO ROMARIO DA SILVA ROLIM		212.82779.18-6		02/01/2024	01			07170
1.412,00	0,00		0,00	108,90		112,96		0,00
LUCIANO CAMPOS DIAS		163.88871.03-9		02/01/2024	01			07152
1.995,00	0,00		0,00	161,37		159,60		0,00

MINISTÉRIO DO TRABALHO E EMPREGO - MTE
GFIP - SEFIP 8.40 (06/03/2024) TABELAS 44.0 (25/01/2022)

MINISTÉRIO DA FAZENDA - MF

DATA: 13/03/2024
HORA: 09:03:42
PÁG : 0009/0013

RELAÇÃO DOS TRABALHADORES CONSTANTES NO ARQUIVO SEFIP
RESUMO DO FECHAMENTO - TOMADOR DE SERVIÇOS/OBRA
MODALIDADE : "BRANCO"-RECOLHIMENTO AO FGTS E DECLARAÇÃO À PREVIDÊNCIA

858700000049 560201802401 328686184830 056603000016

EMPRESA: LRS CONSTRUCAO E SERVICOS LTDA
COMP: 02/2024 COD REC:150 COD GPS: 2100 FPAS: 507 OUTRAS ENT: SIMPLES: 1 RAT: 0.0
TOMADOR/OBRA: CONST DE QUADRAS POLIESPORTIVA NA LOCALI N° DE CONTROLE: GJMhvbwgECc0000-6
LOGRADOURO: R SAVINO BARREIRA 316 A BAIRRO: CENTRO
CIDADE: JAGUARIBE UF: CE CEP: 63475-000

N° ARQUIVO: HAAaE10G01D0000-8
INSCRIÇÃO: 30.566.030/0001-20
FAP: 0.50 RAT AJUSTADO: 0.00
INSCRIÇÃO: 900177556878

CNAB PREPONDERANTE: 4120400
CNAB: 4120400

CAT	QUANT	REMUNERAÇÃO SEM 13°	REMUNERAÇÃO 13°	BASE CÁL PREV SOC	BASE CÁL 13° PREV SOC
01	3	5.402,00	0,00	5.402,00	0,00
13	1	1.412,00	0,00	1.412,00	0,00
TOTAIS:	4	6.814,00	0,00	6.814,00	0,00

RESUMO DAS INFORMAÇÕES À PREVIDÊNCIA SOCIAL CONSTANTES NO ARQUIVO SEFIP
TOMADOR DE SERVIÇOS/OBRA

EMPRESA: LRS CONSTRUCAO E SERVICOS LTDA N° ARQUIVO: HAAaE10G01D0000-8
COMP: 02/2024 COD REC:150 COD GPS: 2100 FPAS: 507 OUTRAS ENT: SIMPLES: 1 RAT: 0.0 INSCRIÇÃO: 30.566.030/0001-20
TOMADOR/OBRA: CONST DE QUADRAS POLIESPORTIVA NA LOCALI N° DE CONTROLE: GJMhvbwgECc0000-6 FAP: 0.50 RAT AJUSTADO: 0.00
INSCRIÇÃO: 900177556878

LOGRADOURO: R SAVINO BARREIRA 316 A BAIRRO: CENTRO CNAB PREPONDERANTE: 4120400
CIDADE: JAGUARIBE UP: CE CEP: 63475-000 TELEFONE: 0088 9649 7972 CNAB: 4120400

VALOR DEV PREV SOC CALCULADO SEFIP: 1.887.72 CONTRIB SEGURADOS - DEVIDA: 586.96
SALÁRIO FAMÍLIA: 62.04 RECEITA EVENTO DESP/PATROCÍNIO: 0.00
SALÁRIO MATERNIDADE: 0.00 PERC DE ISENÇÃO DE FILANTROPIA: 0,00
VALORES PAGOS COOP TRABALHO - SEM ADICIONAL: 0.00 13° SALÁRIO MATERNIDADE: 0,00
VALORES PAGOS COOP TRABALHO - ADIC. 15 ANOS: 0,00 COM PRODUÇÃO PJ: 0.00
VALORES PAGOS COOP TRABALHO - ADIC. 20 ANOS: 0,00 COM PRODUÇÃO PF: 0.00
VALORES PAGOS COOP TRABALHO - ADIC. 25 ANOS: 0,00 VALOR DAS FATURAS EMITIDAS PARA O TOMADOR: 0.00

COMPENSAÇÃO
PERÍODO INICIAL: PERÍODO FINAL: VALOR SOLICITADO: 0.00
VALOR ABATIDO: 0.00 VALOR A COMPENSAR: 0.00 VALOR EXCEDENTE AO LIMITE DOS 30%: 0.00

RETENÇÃO (LEI 9.711/98)
VALOR INFORMADO: 0.00 VALOR ABATIDO PELO SEFIP: 0.00 VALOR A COMPENSAR/RESTITUIR: 0.00

BASE DE CÁLCULO APOSENTADORIA ESPECIAL/OCORRÊNCIA
15 ANOS: 0.00 20 ANOS: 0.00 25 ANOS: 0.00
QUANTIDADE: 0 QUANTIDADE: 0 QUANTIDADE: 0

QUANTIDADE DE MOVIMENTAÇÕES / CÓDIGOS

H : 0 I1: 0 I2: 0 I3: 0 I4: 0 I5: 0 J : 0 K : 0 L : 0 M : 0
N1: 0 N2: 0 N3: 0 O1: 0 O2: 0 O3: 0 P1: 0 P2: 0 P3: 0 Q1: 0
Q2: 0 Q3: 0 Q4: 0 Q5: 0 Q6: 0 Q7: 0 R : 0 R1: 0 S2: 0 S3: 0
T1: 0 T2: 0 U1: 0 U2: 0 U3: 0 V3: 0 W : 0 X : 0 X1: 0 Y : 0
Z1: 0 Z2: 0 Z3: 0 Z4: 0 Z5: 0 Z6: 0 Z6: 0

MINISTÉRIO DO TRABALHO E EMPREGO - MTE
GFIP - SEFIP 8.40 (06/03/2024) TABELAS 44.0 (25/01/2022)

MINISTÉRIO DA FAZENDA - MF

DATA: 13/03/2024
HORA: 09:03:42
PÁG : 0012/0013

RELAÇÃO DOS TRABALHADORES CONSTANTES NO ARQUIVO SEFIP
RESUMO DO FECHAMENTO - EMPRESA
FGTS

85870000049 560201802401 328686184830 056603000016

EMPRESA: LRS CONSTRUCAO E SERVICOS LTDA	N° DE CONTROLE: G85MQN7dUwd0000-0	N° ARQUIVO: HAAaE10G01D0000-8
COMP: 02/2024 COD REC:150 COD GPS: 2100 FPAS: 507 OUTRAS ENT: SIMPLES: 1 RAT: 0.0	FAP: 0.50 RAT AJUSTADO: 0.00	INSCRIÇÃO: 30.566.030/0001-20
TOMADOR/OBRA:		INSCRIÇÃO:
LOGRADOURO: R SAVINO BARREIRA 316 A	BAIRRO: CENTRO	CNAE PREPONDERANTE: 4120400
CIDADE: JAGUARIBE	UF: CE CEP: 63475-000	CNAE: 4120400

MODALIDADE : "Branco"-RECOLHIMENTO AO FGTS E DECLARAÇÃO À PREVIDÊNCIA

FGTS - 8%(TX 3%)

REMUNERAÇÃO SEM 13° SALÁRIO	5.402,00
REMUNERAÇÃO 13° SALARIO	0,00
QUANTIDADE TRABALHADORES	3

MODALIDADE : 9-CONFIRMAÇÃO INFORMAÇÕES ANTERIORES - REC/DECL AO FGTS E DECL À PREVIDÊNCIA

FGTS - 8%(TX 3%)

REMUNERAÇÃO SEM 13° SALÁRIO	7.769,81
REMUNERAÇÃO 13° SALARIO	0,00
QUANTIDADE TRABALHADORES	5

VALORES DO FGTS

DATA DE RECOLHIMENTO 28/03/2024

DEPÓSITO FGTS	ENCARGOS FGTS	CONTRIB SOCIAL	ENCARGOS CONTRIB SOCIAL	TOTAL RECOLHER
432,16	23,86	0,00	0,00	456,02

RELAÇÃO DE TOMADOR/OBRA - RET

858700000049 560201802401 328686184630 056603000016

EMPRESA: LRS CONSTRUCAO E SERVICOS LTDA INSCRIÇÃO: 30.566.030/0001-20 N° ARQUIVO: HAAaE10G01D0000-8
FPAS: 507 OUTRAS ENTIDADES: 0000 SIMPLES: 1 ALIQ RAT: 0,0 FAP: 0,50 RAT AJUSTADO: 0,00 COD REC: 150 COMP: 02/2024
N° CONTROLE: G85MQN7dUwd0000-0

TOMADOR/OBRA : CONST DE QUADRAS POLIESPORTIVA NA INSCRIÇÃO: 900177556878 N° CONTROLE: GJMhvbwgECc0000-6
LOGRADOURO BAIRRO CIDADE CEP UF
SITIO IPUEIRAS E BODE SN ZONA RURAL JAGUARIBE 63475000 CE

MODALIDADE : "Branco"-Recolhimento ao FGTS e Declaração à Previdência

VALORES PREVIDÊNCIA		VALORES FGTS - 8%	
REM SEM 13° SALÁRIO	6.814,00	REM SEM 13° SALÁRIO	5.402,00
REM BASE CALC 13° SAL	0,00	REM 13° SALÁRIO	0,00
		DEPÓSITO	432,16
		ENCARGOS FGTS	23,86
		CONTRIB SOCIAL	0,00
		ENCARGOS CONTRIB SOC	0,00
TOTAL TRABALHADORES	4	TOTAL TRABALHADORES	3

TOTAIS DO TOMADOR

VALORES PREVIDÊNCIA		VALORES FGTS - 8%	
REM SEM 13° SALÁRIO	6.814,00	REM SEM 13° SALÁRIO	5.402,00
REM BASE CALC 13° SAL	0,00	REM 13° SALÁRIO	0,00
CONTR SEGURADOS DEVIDA	586,96	DEPÓSITO	432,16
VAL DEVIDO PREV SOC	1.887,72	ENCARGOS FGTS	23,86
		CONTRIB SOCIAL	0,00
		ENCARGOS CONTRIB SOC	0,00
TOTAL TRABALHADORES	4	TOTAL TRABALHADORES	3



Protocolo de Envio de Arquivos

Prezado cliente,

Seus arquivos foram armazenados na Caixa Econômica Federal em 13/03/2024 09:09:44.

Este protocolo é sua garantia de que o arquivo foi devidamente recebido e armazenado para processamento pela Caixa Econômica Federal. Havendo ocorrências impeditivas no processamento do arquivo será enviada uma nota explicativa para a sua caixa postal no Conectividade Social contendo a(s) ocorrência(s) encontrada(s) e as ações necessárias para a solução.

Informações Complementares:

O número de protocolo do arquivo HAAaE10G01D00008.SFP é:

c6bd1cae-9b72-4341-8f00-0cf09dd0e84c

Transmissor: MN CONTABILIDADE E ASSESSORIA LTDA:11792720000153

Inscrição do Transmissor: 11792720000153

Responsável: DIOGENES E BEZERRA ASS CONTABI

Inscrição do Responsável: 02445371350

Competência: 02/2024

NRA: HAAaE10G01D00008

Base de Processamento: Jaguaribe / CE

Código de Recolhimento: 150

Contato: NARCELIO DIOGENES

Telefone: 008835221476



GFIP - SEFIP 8.40

GRF - GUIA DE RECOLHIMENTO DO FGTS
GERADA EM 13/03/2024 - 09:03:42

01-RAZÃO SOCIAL/NOME LRS CONSTRUCAO E SERVICOS LTDA				02-DDD/TELEFONE (0088)96497972
03-FPAS 507	04-SIMPLES 1	05-REMUNERAÇÃO 5.402,00	06-QTDE TRABALHADORES 3	07-ALÍQUOTA FGTS 8
08-CÓD RECOLHIMENTO 150	09-ID RECOLHIMENTO 018084-5	10-INSCRIÇÃO/TIPO (8) 30.566.030/0001-20	11-COMPETÊNCIA 02/2024	12-DATA DE VALIDADE 28/03/2024

13-DEPÓSITO + CONTRIB SOCIAL 432,16	14-ENCARGOS 23,86	15-TOTAL A RECOLHER 456,02
--	----------------------	-------------------------------

VALOR FGTS A RECOLHER EM 28/03/2024

85870000049 560201802401 328686184830 056603000016

AUTENTICAÇÃO MECÂNICA



GFIP - SEFIP 8.40

GRF - GUIA DE RECOLHIMENTO DO FGTS
GERADA EM 13/03/2024 - 09:03:42

01-RAZÃO SOCIAL/NOME LRS CONSTRUCAO E SERVICOS LTDA				02-DDD/TELEFONE (0088)96497972
03-FPAS 507	04-SIMPLES 1	05-REMUNERAÇÃO 5.402,00	06-QTDE TRABALHADORES 3	07-ALÍQUOTA FGTS 8
08-CÓD RECOLHIMENTO 150	09-ID RECOLHIMENTO 018084-5	10-INSCRIÇÃO/TIPO (8) 30.566.030/0001-20	11-COMPETÊNCIA 02/2024	12-DATA DE VALIDADE 28/03/2024

13-DEPÓSITO + CONTRIB SOCIAL 432,16	14-ENCARGOS 23,86	15-TOTAL A RECOLHER 456,02
--	----------------------	-------------------------------

VALOR FGTS A RECOLHER EM 28/03/2024

85870000049 560201802401 328686184830 056603000016

AUTENTICAÇÃO MECÂNICA



CAIXA ECONOMICA FEDERAL

Millonária: sorteios quartas e sábados!

074-850056395-6

14/MAR/2024 HORA DE 14:06:18
LOT. 05.005811-8 TERM 010078

LOCALIDADE: JAGUARIBE
AG. VINCULADA: 0749

COMPROVANTE DE PAGAMENTO FGTS (GRF)
CNPJ-CPF-CEI EMPRESA: 38.566.030/0001-20
CÓDIGO DO CONVENIO: 0180
DATA DE VENCIMENTO: 28/03/2024
COMPETENCIA: 02/2024
VALOR TOTAL: 456,02

858700000049 560201802401
328686164830 056603000016

VIA

074-850056395-6

loterias CAIXA CAIXA loterias



Documento de Arrecadação de Receitas Federais

CNPJ 30.566.030/0001-20	Razão Social LRS COMERCIO E SERVICOS LTDA		
Período de Apuração Fevereiro/2024	Data de Vencimento 20/03/2024	Número do Documento 07.16.24073.5303307-7	Pagar este documento até 20/03/2024
Observações Nº Recibo Declaração: 50000212668098			Valor Total do Documento 1.443,83

Composição do Documento de Arrecadação					
Código	Denominação	Principal	Multa	Juros	Total
1138	CP PATRONAL - EMPREGADOS/AVULSOS	1.080,40			1.080,40
	01 CP PATRONAL - EMPREGADOS/AVULSOS				
	PA:02/2024 Vencimento:20/03/2024				
	CNO:90.017.75568/78				
1138	CP PATRONAL - CONTRIBUINTES INDIVIDUAIS	282,40			282,40
	04 CP PATRONAL - CONTRIBUINTES INDIVIDUAIS				
	PA:02/2024 Vencimento:20/03/2024				
	CNO:90.017.75568/78				
1646	CP PATRONAL - GILRAT AJUSTADO	81,03			81,03
	01 CP PATRONAL - GILRAT AJUSTADO				
	PA:02/2024 Vencimento:20/03/2024				
	CNO:90.017.75568/78				
	Totais	1.443,83			1.443,83

SENDER (Versão:5.1.8) Página: 1/1 13/03/2024 09:28:31

8585000014 2 43830385240 5 80071624073 5 53033077001 6 AUTENTICAÇÃO MECÂNICA

Documento de Arrecadação de Receitas Federais

8585000014 2	43830385240 5	80071624073 5	53033077001 6	CNPJ: 30.566.030/0001-20	
				Número: 07.16.24073.5303307-7	
				Pagar até: 20/03/2024	
				Valor: 1.443,83	



Documento de Arrecadação
de Receitas Federais

CNPJ 30.566.030/0001-20	Razão Social LRS COMERCIO E SERVICOS LTDA		
Período de Apuração Janeiro/2024	Data de Vencimento 20/02/2024	Número do Documento 07.16.24040.5537857-8	Pagar este documento até 20/02/2024
Observações Nº Recibo Declaração: 50000205143960			Valor Total do Documento 1.443,83

Composição do Documento de Arrecadação					
Código	Denominação	Principal	Multa	Juros	Total
1138	CONTRIB PREVIDENCIÁRIA EMPRESA/EMPREGADOR 01 CP PATRONAL - EMPREGADOS/AVULSOS PA:01/2024 Vencimento:20/02/2024 CNO:90.017.75568/78	1.080,40			1.080,40
1138	CONTRIB PREVIDENCIÁRIA EMPRESA/EMPREGADOR 04 CP PATRONAL - CONTRIBUINTES INDIVIDUAIS PA:01/2024 Vencimento:20/02/2024 CNO:90.017.75568/78	282,40			282,40
1646	CONTRIB PREV RISCO AMBIENTAL/APOSENT ESPECIAL 01 CP PATRONAL - GILRAT AJUSTADO PA:01/2024 Vencimento:20/02/2024 CNO:90.017.75568/78	81,03			81,03
Totais		1.443,83			1.443,83

SEDA (Versão:5.1.8) Página: 1/1 09/02/2024 14:51:13

85830000014 9 43830385240 5 51071624040 7 55378578300 0

AUTENTICAÇÃO MECÂNICA

Documento de Arrecadação de Receitas Federais

85830000014 9	43830385240 5	51071624040 7	55378578300 0

CNPJ: 30.566.030/0001-20
Número: 07.16.24040.5537857-8
Pagar até: 20/02/2024
Valor: 1.443,83

Pague com o PIX



loteria cai

CAIXA ECONOMICA FEDERAL

053-03442056-0

LOT:05.005811-8

Nº BANCO/AGENCIA:104/0749 TERMINAL:039007
AG. VINCULADA:0749
CANAL DE PAGAMENTO:LOTERICA
DATA DO PGTO:20/FEV/2024 HORARIO:16:30:10
LOCALIDADE:JAGUARIBE

AGENTE ARRECADADOR: CAIXA ECONOMICA FEDERAL
CODIGO DE BARRAS:

858300000149 438303852405
510716240407 553785783000

DATA DO PAGAMENTO: 20/02/2024
NUMERO DOCUMENTO = 07162404055378578
VALOR DO DOCUMENTO: 1.443,83

1ª VIA

01 CP PATRONAL - EMPREGADOS/AVULSO
PA:01/2024 Vencimento:20/02/2024
CNO:90.017.75568/78

LOTerias CAIXA



CONSTRUÇÃO E SERVIÇOS LTDA

REGISTRO FOTOGRÁFICO DOS SERVIÇOS EXECUTADOS

OBJETO: CONTRATAÇÃO DE EMPRESA PARA CONSTRUÇÃO DE QUADRAS POLIESPORTIVAS NAS LOCALIDADES DE IPUEIRAS E BODE, JUNTO A SECRETARIA EDUCAÇÃO E CULTURA DO MUNICÍPIO DE JAGUARIBE-CE

CONTRATO: 20.03.04/2023.

CONTRATADA: LRS CONSTRUÇÃO E SERVIÇOS LTDA – CNPJ Nº 30.566.030/0001-20.

PERÍODO: 01/02/2023 a 14/03/2024

MEDIÇÃO: 2º (SEGUNDO) BOLETIM DE MEDIÇÃO.



FCO. ELDER CAVALCANTE BARROSO
Secretário Municipal da Educação
e Cultura - Jaguaribe/CE
PORTARIA Nº 269/2021
CPF: 743.347.003-49

LRS CONSTRUÇÃO E SERVIÇOS LTDA
CNPJ: 30.566.030/0001-20
Beatriz Amorim Vidal
RNP: 0620401680 CPF: 053.346.753-95
ENGENHEIRA CIVIL

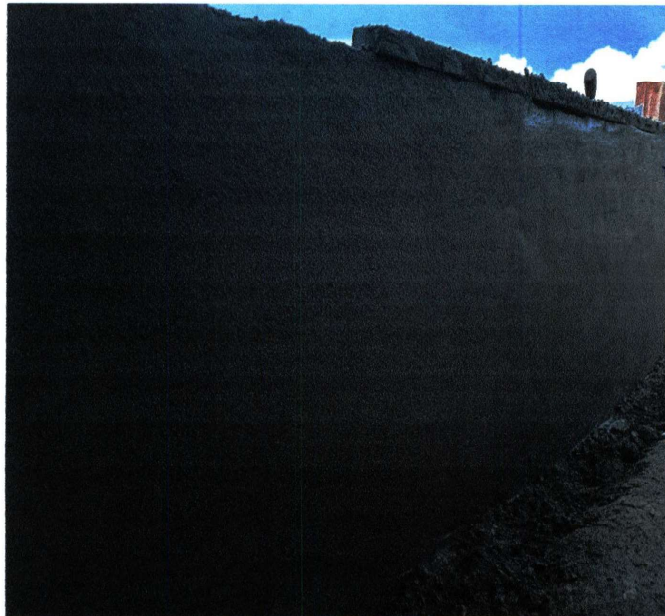

Leandro Rodrigues da Silva
LRS CONSTRUÇÃO E SERVIÇOS LTD
CNPJ: 30.566.030/0001-20
LEANDRO RODRIGUES DA SILVA
Sócio Administrativo
CPF: 077.571.923-40

Yukio D. Genes Bezerra
Eng. Civil CREA - CE 341929
RNP: 0618515844

CNPJ: 30.566.030/0001-20
AV. 8 DE NOVEMBRO, ALDEOTA 1378 SALA 2 | JAGUARIBE-CE



CONSTRUÇÃO E SERVIÇOS LTDA

REGISTRO FOTOGRÁFICO DOS SERVIÇOS EXECUTADOS

OBJETO: CONTRATAÇÃO DE EMPRESA PARA CONSTRUÇÃO DE QUADRAS POLIESPORTIVAS NAS LOCALIDADES DE IPUEIRAS E BODE, JUNTO A SECRETARIA EDUCAÇÃO E CULTURA DO MUNICÍPIO DE JAGUARIBE-CE

CONTRATO: 20.03.04/2023.

CONTRATADA: LRS CONSTRUÇÃO E SERVIÇOS LTDA – CNPJ Nº 30.566.030/0001-20.

PERÍODO: 01/02/2023 a 14/03/2024

MEDIÇÃO: 2º (SEGUNDO) BOLETIM DE MEDIÇÃO.

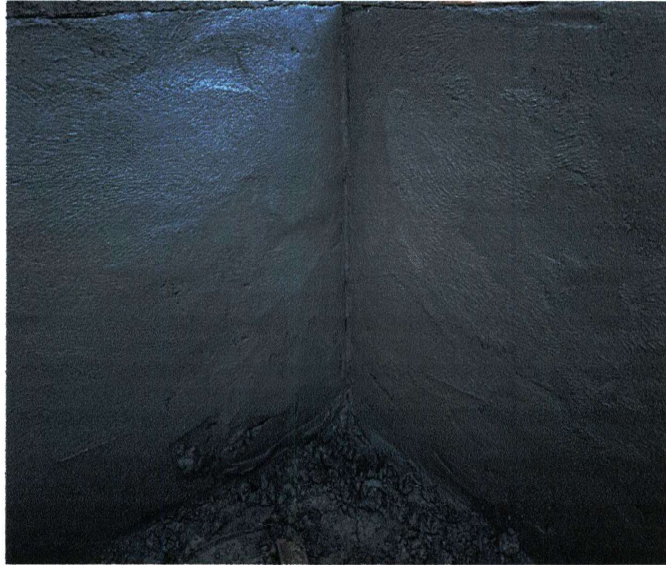

[Handwritten Signature]
FCO. FÉLIX CAVALCANTE BARROSO
Secretário Municipal de Educação
& Cultura - Jaguaribe/CE
PORTARIA Nº 269/2021
CPF: 743.347.003-49



[Handwritten Signature]
LRS CONSTRUÇÃO E SERVIÇOS LTDA
CNPJ: 30.566.030/0001-20
Beatriz Amorim Vidal
RNP 00294011000 CPF: 058.346.753-95
ENGENHEIRA CIVIL

[Handwritten Signature]
LRS CONSTRUÇÃO E SERVIÇOS LTDA
CNPJ: 30.566.030/0001-20
LEANDRO RODRIGUES DA SILVA
Sócio Administrativo
CPF: 077.571.923-40

[Handwritten Signature]
Yukio Diogenes Bezerra
Eng. Civil CREA - CE 341929
RNP: 0618515844



CONSTRUÇÃO E SERVIÇOS LTDA

REGISTRO FOTOGRÁFICO DOS SERVIÇOS EXECUTADOS

OBJETO: CONTRATAÇÃO DE EMPRESA PARA CONSTRUÇÃO DE QUADRAS POLIESPORTIVAS NAS LOCALIDADES DE IPUEIRAS E BODE, JUNTO A SECRETARIA EDUCAÇÃO E CULTURA DO MUNICÍPIO DE JAGUARIBE-CE

CONTRATO: 20.03.04/2023.

CONTRATADA: LRS CONSTRUÇÃO E SERVIÇOS LTDA – CNPJ Nº 30.566.030/0001-20.

PERÍODO: 01/02/2023 a 14/03/2024

MEDIÇÃO: 2º (SEGUNDO) BOLETIM DE MEDIÇÃO.



[Handwritten Signature]
FCO. ELDER CAVALCANTE BARROSO
Secretário Municipal da Educação
e Cultura - Jaguaribe/CE
PORTARIA Nº 269/2021
CPF: 743.347.003-49

[Handwritten Signature]
LRS CONSTRUÇÃO E SERVIÇOS LTDA
CNPJ: 30.566.030/0001-20
Beatriz Amorim Vidal
RNP: 0620401680 CPF: 058.346.753-95
ENGENHEIRA CIVIL



[Handwritten Signature]
LRS CONSTRUÇÃO E SERVIÇOS LTDA
CNPJ: 30.566.030/0001-20
LEANDRO RODRIGUES DA SILVA
Sócio Administrativo
CPF: 077.571.923-40

[Handwritten Signature]
Yukio Diogenes Bezerra
Eng. Civil CREA - CE 341929
RNP: 0618515844

CNPJ: 30.566.030/0001-20
AV. 8 DE NOVEMBRO, ALDEOTA 1378 SALA 2 | JAGUARIBE-CE



CONSTRUÇÃO E SERVIÇOS LTDA

REGISTRO FOTOGRÁFICO DOS SERVIÇOS EXECUTADOS

OBJETO: CONTRATAÇÃO DE EMPRESA PARA CONSTRUÇÃO DE QUADRAS POLIESPORTIVAS NAS LOCALIDADES DE IPUERAS E BODE, JUNTO A SECRETARIA EDUCAÇÃO E CULTURA DO MUNICÍPIO DE JAGUARIBE-CE

CONTRATO: 20.03.04/2023.

CONTRATADA: LRS CONSTRUÇÃO E SERVIÇOS LTDA – CNPJ Nº 30.566.030/0001-20.

PERÍODO: 01/02/2023 a 14/03/2024

MEDIÇÃO: 2º (SEGUNDO) BOLETIM DE MEDIÇÃO.



[Handwritten Signature]
FCO. ELIANA LAMARANTE BARROS
Secretaria Municipal de Educação
Cidade: Jaguaribe/CE
RTP/CELA Nº 269/2021
CPF: 743.347.003-46

[Handwritten Signature]
LRS CONSTRUÇÃO E SERVIÇOS LTDA
CNPJ: 30.566.030/0001-20
Beatriz Amorim Góes
RNP: 0620401600 CPF: 058.346.753-96
ENGENHEIRA CIVIL



[Handwritten Signature]
LRS CONSTRUÇÃO E SERVIÇOS LTD
CNPJ: 30.566.030/0001-20
LEANDRO RODRIGUES DA SILVA
Sócio Administrativo
CPF: 077.571.923-40

[Handwritten Signature]
Yukio Degenes Bezerra
Eng. Civil CREA - CE 341929
RNP: 0618515844

CNPJ: 30.566.030/0001-20
AV. 8 DE NOVEMBRO, ALDEOTA 1378 SALA 2 | JAGUARIBE-CE



CONSTRUÇÃO E SERVIÇOS LTDA

REGISTRO FOTOGRÁFICO DOS SERVIÇOS EXECUTADOS

OBJETO: CONTRATAÇÃO DE EMPRESA PARA CONSTRUÇÃO DE QUADRAS POLIESPORTIVAS NAS LOCALIDADES DE IPUEIRAS E BODE, JUNTO A SECRETARIA EDUCAÇÃO E CULTURA DO MUNICÍPIO DE JAGUARIBE-CE

CONTRATO: 20.03.04/2023

CONTRATADA: LRS CONSTRUÇÃO E SERVIÇOS LTDA – CNPJ Nº 30.566.030/0001-20

PERÍODO: 01/02/2023 a 14/03/2024

MEDIÇÃO: 2º (SEGUNDO) BOLETIM DE MEDIÇÃO.



ED. SÉRGIO CAVALCANTE BARROS
Secretaria Municipal de Educação
Rua Cel. Augusto Ribeiro, 100
Jardim São José, 26.120-25
JAGUARIBE-CE
FONE: (33) 3677.000-49

LRS CONSTRUÇÃO E SERVIÇOS LTDA
CNPJ: 30.566.030/0001-20
Sócio: Antônio Vidal
RTP- JAGUARIBE-CE CPF: 045.340.753-95
ENGENHEIRO CIVIL



Leandro Rodrigues da Silva
LRS CONSTRUÇÃO E SERVIÇOS LTDA
CNPJ: 30.566.030/0001-20
LEANDRO RODRIGUES DA SILVA
Sócio Administrativo
CPF: 077.571.923-40

Yukio Diógenes Bezerra
Eng. Civil CREA - CE 341929
CNP: 0648515845



CONSTRUÇÃO E SERVIÇOS LTDA

REGISTRO FOTOGRÁFICO DOS SERVIÇOS EXECUTADOS

OBJETO: CONTRATAÇÃO DE EMPRESA PARA CONSTRUÇÃO DE QUADRAS POLIESPORTIVAS NAS LOCALIDADES DE IPUEIRAS E BODE, JUNTO A SECRETARIA EDUCAÇÃO E CULTURA DO MUNICÍPIO DE JAGUARIBE-CE

CONTRATO: 20.03.04/2023.

CONTRATADA: LRS CONSTRUÇÃO E SERVIÇOS LTDA – CNPJ Nº 30.566.030/0001-20.

PERÍODO: 01/02/2023 a 14/03/2024

MEDIÇÃO: 2º (SEGUNDO) BOLETIM DE MEDIÇÃO.



[Handwritten Signature]
ED. ELIER CAVALCANTE BARROSO
Secretário Municipal da Educação
e Cultura - Jaguaribe/CE
06276374700012023
022-743.347.003-49

[Handwritten Signature]
LRS CONSTRUÇÃO E SERVIÇOS LTDA
CNPJ: 30.566.030/0001-20
Beatriz Amorim Vidal
RNP: 0520401680 CPF: 093.346.753-95
ENGENHEIRA CIVIL



[Handwritten Signature]
LRS CONSTRUÇÃO E SERVIÇOS LTDA
CNPJ: 30.566.030/0001-20
LEANDRO RODRIGUES DA SILVA
Sócio Administrativo
CPF: 077.571.923-40

[Handwritten Signature]
Yukio Digenes Bezerra
Eng. Civil CREA - CE 341929
RNP: 0618515844

CNPJ: 30.566.030/0001-20
AV. 8 DE NOVEMBRO, ALDEOTA 1378 SALA 2 | JAGUARIBE-CE



CONSTRUÇÃO E SERVIÇOS LTDA

REGISTRO FOTOGRÁFICO DOS SERVIÇOS EXECUTADOS

OBJETO: CONTRATAÇÃO DE EMPRESA PARA CONSTRUÇÃO DE QUADRAS POLIESPORTIVAS NAS LOCALIDADES DE IPUEIRAS E BODE, JUNTO A SECRETARIA EDUCAÇÃO E CULTURA DO MUNICÍPIO DE JAGUARIBE-CE

CONTRATO: 20.03.04/2023.

CONTRATADA: LRS CONSTRUÇÃO E SERVIÇOS LTDA – CNPJ Nº 30.566.030/0001-20.

PERÍODO: 01/02/2023 a 14/03/2024

MEDIÇÃO: 2º (SEGUNDO) BOLETIM DE MEDIÇÃO.

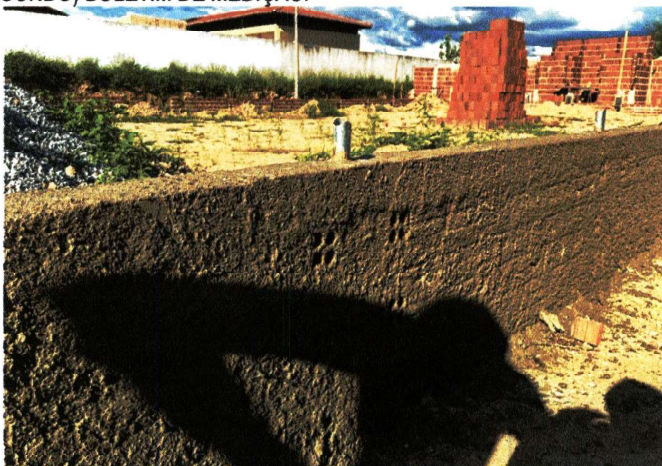

FCO. ELDER CAVALCANTE BARROSO
Secretário Municipal da Educação
e Cultura - Jaguaribe/CE
PORTARIA Nº 269/2021
CPF: 743.347.003-49

LRS CONSTRUÇÃO E SERVIÇOS LTDA
CNPJ: 30.566.030/0001-20
Beatriz Amorim Vidal
RNP: 0620401680 CPF: 058.346.753-95
ENGENHEIRA CIVIL

LRS CONSTRUÇÃO E SERVIÇOS LTDA
CNPJ: 30.566.030/0001-20
LEANDRO RODRIGUES DA SILVA
Sócio Administrativo
CPF: 077.571.923-40

Yukio Diogenes Bezerra
Eng. Civil CREA - CE 341929
RNP: 0618515844

CNPJ: 30.566.030/0001-20
AV. 8 DE NOVEMBRO, ALDEOTA 1378 SALA 2 | JAGUARIBE-CE



CONSTRUÇÃO E SERVIÇOS LTDA

REGISTRO FOTOGRÁFICO DOS SERVIÇOS EXECUTADOS

OBJETO: CONTRATAÇÃO DE EMPRESA PARA CONSTRUÇÃO DE QUADRAS POLIESPORTIVAS NAS LOCALIDADES DE IPUEIRAS E BODE, JUNTO A SECRETARIA EDUCAÇÃO E CULTURA DO MUNICÍPIO DE JAGUARIBE-CE

CONTRATO: 20.03.04/2023.

CONTRATADA: LRS CONSTRUÇÃO E SERVIÇOS LTDA – CNPJ Nº 30.566.030/0001-20.

PERÍODO: 01/02/2023 a 14/03/2024

MEDIÇÃO: 2º (SEGUNDO) BOLETIM DE MEDIÇÃO.



FCO. ELDER CAVALCANTE BARROSO
Secretário Municipal da Educação
e Cultura - Jaguaribe/CE
PORTARIA Nº 269/2021
CPF: 743.347.003-49

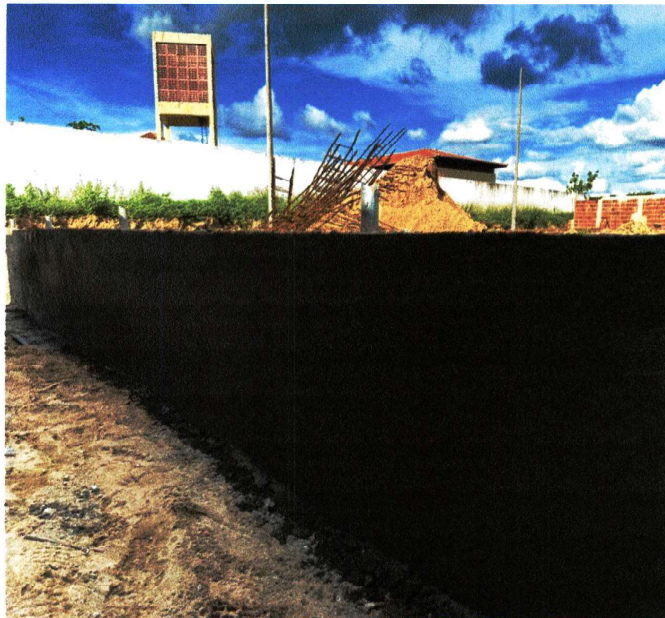

FCO. ELDER CAVALCANTE BARROSO
Secretário Municipal da Educação
e Cultura - Jaguaribe/CE
PORTARIA Nº 269/2021
CPF: 743.347.003-49

Leandro Rodrigues da Silva
LRS CONSTRUÇÃO E SERVIÇOS LTDA
CNPJ: 30.566.030/0001-20
LEANDRO RODRIGUES DA SILVA
Sócio Administrativo
CPF: 077.571.923-40

B
LRS CONSTRUÇÃO E SERVIÇOS LTDA
CNPJ: 30.566.030/0001-20
Beatriz Amorim Vidal
RNP: 0620401690 CPF: 058.346.753-95
ENGENHEIRA CIVIL

Yukio Dicciones Bezerra
Eng. Civil CREA - CE 341929
RNP: 0618515844

CNPJ: 30.566.030/0001-20
AV. 8 DE NOVEMBRO, ALDEOTA 1378 SALA 2 | JAGUARIBE-CE



CONSTRUÇÃO E SERVIÇOS LTDA

REGISTRO FOTOGRÁFICO DOS SERVIÇOS EXECUTADOS

OBJETO: CONTRATAÇÃO DE EMPRESA PARA CONSTRUÇÃO DE QUADRAS POLIESPORTIVAS NAS LOCALIDADES DE IPUERAS E BODE, JUNTO A SECRETARIA EDUCAÇÃO E CULTURA DO MUNICÍPIO DE JAGUARIBE-CE

CONTRATO: 20.03.04/2023.

CONTRATADA: LRS CONSTRUÇÃO E SERVIÇOS LTDA – CNPJ Nº 30.566.030/0001-20.

PERÍODO: 01/02/2023 a 14/03/2024

MEDIÇÃO: 2º (SEGUNDO) BOLETIM DE MEDIÇÃO.



[Signature]
FCO. ELDER CAVALCANTE BARRUÊ
Secretário Municipal da Educação
e Cultura - Jaguaribe/CE
PORTARIA Nº 269/2021
CPF: 743.347.003-49



Leandro Rodrigues da Silva
LRS CONSTRUÇÃO E SERVIÇOS LTDA
CNPJ: 30.566.030/0001-20
LEANDRO RODRIGUES DA SILVA
Sócio Administrativo
CPF: 077.571.923-40

[Signature]
LRS CONSTRUÇÃO E SERVIÇOS LTDA
CNPJ: 30.566.030/0001-20
Beatriz Amorim Vidal
RNP: 06.21401680 CPF: 053.346.753-95
ENGENHEIRA CIVIL

[Signature]
Yukio Diógenes Bezerra
Eng. Civil CREA - CE 341929
RNP: 0618515844



CONSTRUÇÃO E SERVIÇOS LTDA

REGISTRO FOTOGRÁFICO DOS SERVIÇOS EXECUTADOS

OBJETO: CONTRATAÇÃO DE EMPRESA PARA CONSTRUÇÃO DE QUADRAS POLIESPORTIVAS NAS LOCALIDADES DE IPUEIRAS E BODE, JUNTO A SECRETARIA EDUCAÇÃO E CULTURA DO MUNICÍPIO DE JAGUARIBE-CE

CONTRATO: 20.03.04/2023.

CONTRATADA: LRS CONSTRUÇÃO E SERVIÇOS LTDA – CNPJ Nº 30.566.030/0001-20.

PERÍODO: 01/02/2023 a 14/03/2024

MEDIÇÃO: 2º (SEGUNDO) BOLETIM DE MEDIÇÃO.



FCO ALDER CAVALCANTE BARROS
Secretário Municipal de Educação e Cultura - Jaguaribe/CE
PORTARIA Nº 269/2023
CPF: 743.347.003-49

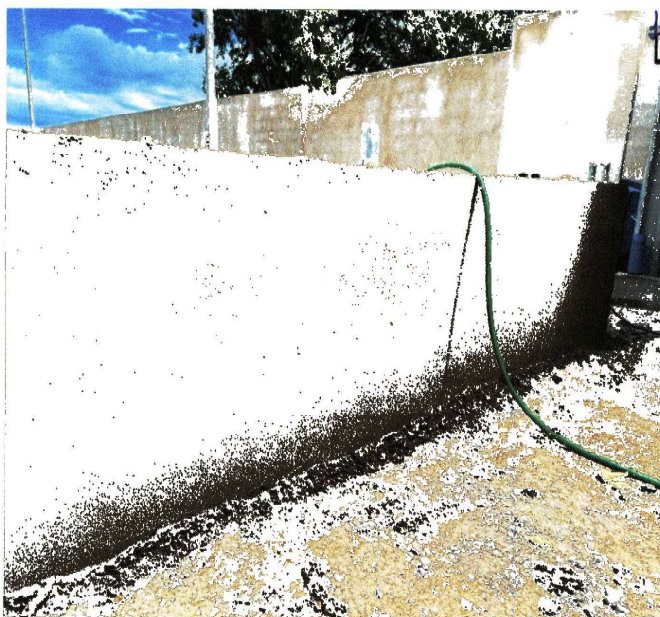

Leandro Rodrigues da Silva
LRS CONSTRUÇÃO E SERVIÇOS LTDA
CNPJ: 30.566.030/0001-20
LEANDRO RODRIGUES DA SILVA
Sócio Administrativo
CPF: 077.571.923-40

B
LRS CONSTRUÇÃO E SERVIÇOS LTDA
CNPJ: 30.566.030/0001-20
Bosco Amorim Vidal
RNP: 06.18515844 - CPF: 058.346.753-95
ENGENHEIRO CIVIL

Yukio Diógenes Bezerra
Eng. Civil CREA - CE 341929
RNP: 0618515844

CNPJ: 30.566.030/0001-20
AV. 8 DE NOVEMBRO, ALDEOTA 1378 SALA 2 | JAGUARIBE-CE



CONSTRUÇÃO E SERVIÇOS LTDA

REGISTRO FOTOGRÁFICO DOS SERVIÇOS EXECUTADOS

OBJETO: CONTRATAÇÃO DE EMPRESA PARA CONSTRUÇÃO DE QUADRAS POLIESPORTIVAS NAS LOCALIDADES DE IPEUIRAS E BODE, JUNTO A SECRETARIA EDUCAÇÃO E CULTURA DO MUNICÍPIO DE JAGUARIBE-CE

CONTRATO: 20.03.04/2023.

CONTRATADA: LRS CONSTRUÇÃO E SERVIÇOS LTDA – CNPJ Nº 30.566.030/0001-20.

PERÍODO: 01/02/2023 a 14/03/2024

MEDIÇÃO: 2º (SEGUNDO) BOLETIM DE MEDIÇÃO.

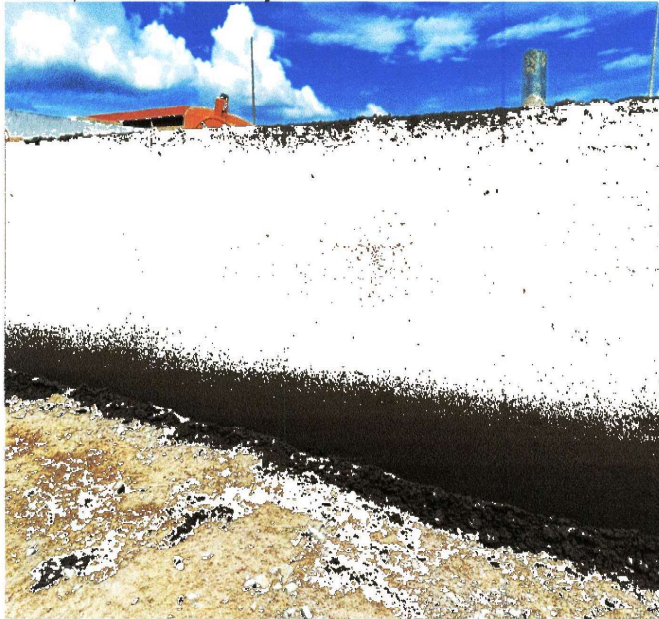

[Handwritten Signature]
FCO ELDER CAVALCANTE BARROSO
Secretário Municipal da Educação
Educação - Jaguaribe/CE
PORTARIA Nº 269/2023
CPF: 743.347.003-49



[Handwritten Signature]
LRS CONSTRUÇÃO E SERVIÇOS LTDA
CNPJ: 30.566.030/0001-20
LEANDRO RODRIGUES DA SILVA
Sócio Administrativo
CPF: 077.571.923-40

[Handwritten Signature]
LRS CONSTRUÇÃO E SERVIÇOS LTDA
CNPJ: 30.566.030/0001-20
Beatriz Amorim Vidal
RNP: 0670401680 CPF: 058.346.753-95
ENGENHEIRA CIVIL

[Handwritten Signature]
Yukio Diógenes Bezerra
Eng. Civil CREA - CE 341929
RNP: 0618515844

CNPJ: 30.566.030/0001-20
AV. 8 DE NOVEMBRO, ALDEOTA 1378 SALA 2 | JAGUARIBE-CE



CONSTRUÇÃO E SERVIÇOS LTDA

REGISTRO FOTOGRÁFICO DOS SERVIÇOS EXECUTADOS

OBJETO: CONTRATAÇÃO DE EMPRESA PARA CONSTRUÇÃO DE QUADRAS POLIESPORTIVAS NAS LOCALIDADES DE IPUEIRAS E BODE, JUNTO A SECRETARIA EDUCAÇÃO E CULTURA DO MUNICÍPIO DE JAGUARIBE-CE

CONTRATO: 20.03.04/2023.

CONTRATADA: LRS CONSTRUÇÃO E SERVIÇOS LTDA – CNPJ Nº 30.566.030/0001-20.

PERÍODO: 01/02/2023 a 14/03/2024

MEDIÇÃO: 2º (SEGUNDO) BOLETIM DE MEDIÇÃO.



[Handwritten Signature]
FCO. ELDER CAVALCANTE BARROS
Secretário Municipal de Educação
e Cultura - Jaguaribe/CE
PORTARIA Nº 239/2021
CPF: 743.347.003-49



[Handwritten Signature]
LRS CONSTRUÇÃO E SERVIÇOS LTDA
CNPJ: 30.566.030/0001-20
LEANDRO RODRIGUES DA SILVA
Sócio Administrativo
CPF: 077.571.923-40

[Handwritten Signature]
LRS CONSTRUÇÃO E SERVIÇOS LTDA
CNPJ: 30.566.030/0001-20
Beatriz Amorim Vidal
RNP: 0620401680 CPF: 058.346.753-95
ENGENHEIRA CIVIL

[Handwritten Signature]
Yukio Diógenes Bezerra
Eng. Civil CREA - CE 341929
RNP: 0618515844



CONSTRUÇÃO E SERVIÇOS LTDA

REGISTRO FOTOGRÁFICO DOS SERVIÇOS EXECUTADOS

OBJETO: CONTRATAÇÃO DE EMPRESA PARA CONSTRUÇÃO DE QUADRAS POLIESPORTIVAS NAS LOCALIDADES DE IPUEIRAS E BODE, JUNTO A SECRETARIA EDUCAÇÃO E CULTURA DO MUNICÍPIO DE JAGUARIBE-CE

CONTRATO: 20.03.04/2023.

CONTRATADA: LRS CONSTRUÇÃO E SERVIÇOS LTDA – CNPJ Nº 30.566.030/0001-20.

PERÍODO: 01/02/2023 a 14/03/2024

MEDIÇÃO: 2º (SEGUNDO) BOLETIM DE MEDIÇÃO.



[Signature]
FCO ELDER CAVALCANTE BARROSO
Secretário Municipal de Educação
Jaguaribe-CE
PORTARIA Nº 269/2021
CPF: 743.347.003-49



[Signature]
LEANDRO RODRIGUES DA SILVA
LRS CONSTRUÇÃO E SERVIÇOS LTDA
CNPJ: 30.566.030/0001-20
LEANDRO RODRIGUES DA SILVA
Sócio Administrativo
CPF: 077.571.923-40

[Signature]
LRS CONSTRUÇÃO E SERVIÇOS LTDA
CNPJ: 30.566.030/0001-20
Beatriz Amorim Vidal
RNP: 061001620 CPF: 054.346.753-95
ENGENHEIRA CIVIL

[Signature]
Yukio Diógenes Bezerra
Eng. Civil CREA - CE 341929
RNP: 0618515844

CNPJ: 30.566.030/0001-20
AV. 8 DE NOVEMBRO, ALDEOTA 1378 SALA 2 | JAGUARIBE-CE



CONSTRUÇÃO E SERVIÇOS LTDA

REGISTRO FOTOGRÁFICO DOS SERVIÇOS EXECUTADOS

OBJETO: CONTRATAÇÃO DE EMPRESA PARA CONSTRUÇÃO DE QUADRAS POLIESPORTIVAS NAS LOCALIDADES DE IPUEIRAS E BODE, JUNTO A SECRETARIA EDUCAÇÃO E CULTURA DO MUNICÍPIO DE JAGUARIBE-CE

CONTRATO: 20.03.04/2023.

CONTRATADA: LRS CONSTRUÇÃO E SERVIÇOS LTDA – CNPJ Nº 30.566.030/0001-20.

PERÍODO: 01/02/2023 a 14/03/2024

MEDIÇÃO: 2º (SEGUNDO) BOLETIM DE MEDIÇÃO.



EDER CAVALCANTE BARROSO
Secretário Municipal da Educação
e Cultura - Jaguaribe/CE
MORADIA Nº 269/2021
CPF: 743.347.003-49



LRS CONSTRUÇÃO E SERVIÇOS LTDA
CNPJ: 30.566.030/0001-20
LEANDRO RODRIGUES DA SILVA
Sócio Administrativo
CPF: 077.571.923-40

LRS CONSTRUÇÃO E SERVIÇOS LTDA
CNPJ: 30.566.030/0001-20
Beatriz Amorim Vidal
RNP: 06.04401880 CPF: 058.346.753-95
ENGENHEIRA CIVIL

Yukio Diógenes Bezerra
Eng. Civil CREA - CE 341929
RNP: 0618515844

CNPJ: 30.566.030/0001-20
AV. 8 DE NOVEMBRO, ALDEOTA 1378 SALA 2 | JAGUARIBE-CE



CONSTRUÇÃO E SERVIÇOS LTDA

REGISTRO FOTOGRÁFICO DOS SERVIÇOS EXECUTADOS

OBJETO: CONTRATAÇÃO DE EMPRESA PARA CONSTRUÇÃO DE QUADRAS POLIESPORTIVAS NAS LOCALIDADES DE IPUEIRAS E BODE, JUNTO A SECRETARIA EDUCAÇÃO E CULTURA DO MUNICÍPIO DE JAGUARIBE-CE

CONTRATO: 20.03.04/2023.

CONTRATADA: LRS CONSTRUÇÃO E SERVIÇOS LTDA – CNPJ Nº 30.566.030/0001-20.

PERÍODO: 01/02/2023 a 14/03/2024

MEDIÇÃO: 2º (SEGUNDO) BOLETIM DE MEDIÇÃO.



[Handwritten Signature]
FCO. ENDER CAVACANTE BARROS
Secretário Municipal da Educação
& Cultura - Jaguaribe/CE
PORTARIA Nº 269/2021
CPF: 748.347.003-49



[Handwritten Signature]
LRS CONSTRUÇÃO E SERVIÇOS LTDA
CNPJ: 30.566.030/0001-20
LEANDRO RODRIGUES DA SILVA
Sócio Administrativo
CPF: 077.571.923-40

[Handwritten Signature]
LRS CONSTRUÇÃO E SERVIÇOS LTDA
CNPJ: 30.566.030/0001-20
Beatriz Amorim Vidal
RNP: 0621401690 CPF: 058.346.753-95
ENGENHEIRA CIVIL

[Handwritten Signature]
Yukio Digenes Bezerra
Eng. Civil CREA - CE 341929
RNP: 0618515844

CNPJ: 30.566.030/0001-20
AV. 8 DE NOVEMBRO, ALDEOTA 1378 SALA 2 | JAGUARIBE-CE



CONSTRUÇÃO E SERVIÇOS LTDA

REGISTRO FOTOGRÁFICO DOS SERVIÇOS EXECUTADOS

OBJETO: CONTRATAÇÃO DE EMPRESA PARA CONSTRUÇÃO DE QUADRAS POLIESPORTIVAS NAS LOCALIDADES DE IPUERAS E BODE, JUNTO A SECRETARIA EDUCAÇÃO E CULTURA DO MUNICÍPIO DE JAGUARIBE-CE

CONTRATO: 20.03.04/2023.

CONTRATADA: LRS CONSTRUÇÃO E SERVIÇOS LTDA – CNPJ Nº 30.566.030/0001-20.

PERÍODO: 01/02/2023 a 14/03/2024

MEDIÇÃO: 2º (SEGUNDO) BOLETIM DE MEDIÇÃO.



Eder Cavalcante Barroso
FCO/EDER CAVALCANTE BARROSO
Secretário Municipal da Educação
e Cultura - Jaguaribe/CE
PORTARIA Nº 269/2021
CPF: 743.347.003-49



Leandro Rodrigues da Silva
LRS CONSTRUÇÃO E SERVIÇOS LTDA
CNPJ: 30.566.030/0001-20
LEANDRO RODRIGUES DA SILVA
Sócio Administrativo
CPF: 077.571.923-40

Beatrix Amorim Vidal
LRS CONSTRUÇÃO E SERVIÇOS LTDA
CNPJ: 30.566.030/0001-20
Beatrix Amorim Vidal
RNP: 06.4.401620-01/958.346.753-95
LRS CONSTRUÇÃO E SERVIÇOS LTDA

Yukio Diógenes Bezerra
Yukio Diógenes Bezerra
Eng. Civil CREA - CE 341929
RNP: 0618515844

CNPJ: 30.566.030/0001-20
AV. 8 DE NOVEMBRO, ALDEOTA 1378 SALA 2 | JAGUARIBE-CE



CONSTRUÇÃO E SERVIÇOS LTDA

REGISTRO FOTOGRÁFICO DOS SERVIÇOS EXECUTADOS

OBJETO: CONTRATAÇÃO DE EMPRESA PARA CONSTRUÇÃO DE QUADRAS POLIESPORTIVAS NAS LOCALIDADES DE IPUEIRAS E BODE, JUNTO A SECRETARIA EDUCAÇÃO E CULTURA DO MUNICÍPIO DE JAGUARIBE-CE

CONTRATO: 20.03.04/2023.

CONTRATADA: LRS CONSTRUÇÃO E SERVIÇOS LTDA – CNPJ Nº 30.566.030/0001-20.

PERÍODO: 01/02/2023 a 14/03/2024

MEDIÇÃO: 2º (SEGUNDO) BOLETIM DE MEDIÇÃO.

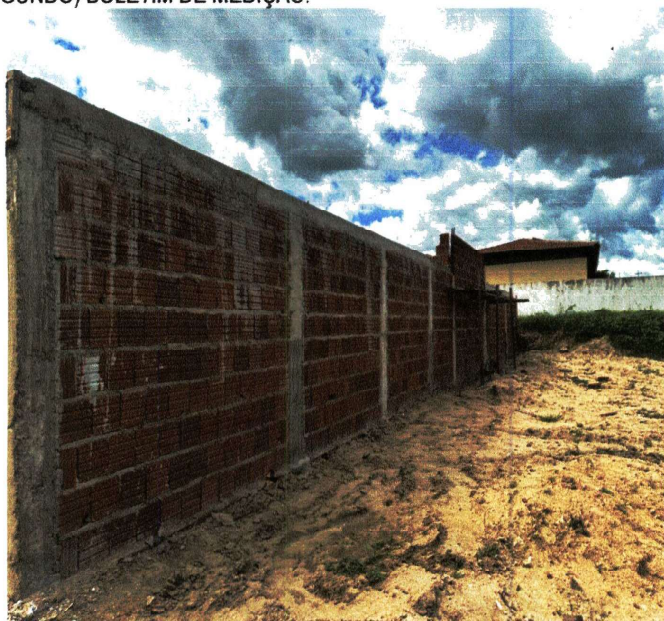

[Handwritten Signature]
FCO. ESDER CAVALCANTE BARRUOSO
Secretaria Municipal da Educação
e Cultura - Jaguaribe/CE
PORTARIA Nº 269/2021
CPF: 743.347.003-49



[Handwritten Signature]
LRS CONSTRUÇÃO E SERVIÇOS LTDA
CNPJ: 30.566.030/0001-20
ANDRO RODRIGUES DA SILVA
Sócio Administrativo
CPF: 077.571.923-40

[Handwritten Signature]
LRS CONSTRUÇÃO E SERVIÇOS LTDA
CNPJ: 30.566.030/0001-20
Beatriz Amorim Vidal
CPF: 048.401.590 CPF: 058.346.753-95
ENGENHEIRA CIVIL

[Handwritten Signature]
Yukio Diógenes Bezerra
Eng. Civil CREA - CE 341929
RNP: 0618515844



CONSTRUÇÃO E SERVIÇOS LTDA

REGISTRO FOTOGRÁFICO DOS SERVIÇOS EXECUTADOS

OBJETO: CONTRATAÇÃO DE EMPRESA PARA CONSTRUÇÃO DE QUADRAS POLIESPORTIVAS NAS LOCALIDADES DE IPUEIRAS E BODE, JUNTO A SECRETARIA EDUCAÇÃO E CULTURA DO MUNICÍPIO DE JAGUARIBE-CE

CONTRATO: 20.03.04/2023.

CONTRATADA: LRS CONSTRUÇÃO E SERVIÇOS LTDA – CNPJ Nº 30.566.030/0001-20.

PERÍODO: 01/02/2023 a 14/03/2024

MEDIÇÃO: 2º (SEGUNDO) BOLETIM DE MEDIÇÃO.





ELDER CAVALCANTE BARROSO
Secretário Municipal da Educação
& Cultura - Jaguaribe/CE
PORTARIA Nº 269/2021
CPF: 743.347.003-49



LEANDRO RODRIGUES DA SILVA
CNPJ: 30.566.030/0001-20
LEANDRO RODRIGUES DA SILVA
Sócio Administrativo
CPF: 077.571.923-40

LRS CONSTRUÇÃO E SERVIÇOS LTDA
CNPJ: 30.566.030/0001-20
Beatriz Amorim Vidal
RNP: 0620401680 CPF: 058.346.753-95
ENGENHEIRA CIVIL

Yukio Diógenes Bezerra
Eng. Civil CREA - CE 341929
RNP: 0618515844

CNPJ: 30.566.030/0001-20
AV. 8 DE NOVEMBRO, ALDEOTA 1378 SALA 2 | JAGUARIBE-CE



CONSTRUÇÃO E SERVIÇOS LTDA

REGISTRO FOTOGRÁFICO DOS SERVIÇOS EXECUTADOS

OBJETO: CONTRATAÇÃO DE EMPRESA PARA CONSTRUÇÃO DE QUADRAS POLIESPORTIVAS NAS LOCALIDADES DE IPUERIRAS E BODE, JUNTO A SECRETARIA EDUCAÇÃO E CULTURA DO MUNICÍPIO DE JAGUARIBE-CE

CONTRATO: 20.03.04/2023.

CONTRATADA: LRS CONSTRUÇÃO E SERVIÇOS LTDA – CNPJ Nº 30.566.030/0001-20.

PERÍODO: 01/02/2023 a 14/03/2024

MEDIÇÃO: 2º (SEGUNDO) BOLETIM DE MEDIÇÃO.



Elder Cavalcante Barroso
Elder Cavalcante Barroso
Secretário Municipal da Educação
e Cultura - Jaguaribe/CE
PORTARIA Nº 269/2021
CPF: 743.347.003-49



Leandro Rodrigues da Silva
LRS CONSTRUÇÃO E SERVIÇOS LTDA
CNPJ: 30.566.030/0001-20
LEANDRO RODRIGUES DA SILVA
Sócio Administrativo
CPF: 077.571.923-40

Beatriz Amorim Vidal
LRS CONSTRUÇÃO E SERVIÇOS LTDA
CNPJ: 30.566.030/0001-20
Beatriz Amorim Vidal
RNP: 0620401680 CPF: 058.346.753-95
ENGENHEIRA CIVIL

Yukio Diodáneas Bezerra
Yukio Diodáneas Bezerra
Eng. Civil CREA - CE 341929
RNP: 0618515844

CNPJ: 30.566.030/0001-20
AV. 8 DE NOVEMBRO, ALDEOTA 1378 SALA 2 | JAGUARIBE-CE



CONSTRUÇÃO E SERVIÇOS LTDA

REGISTRO FOTOGRÁFICO DOS SERVIÇOS EXECUTADOS

OBJETO: CONTRATAÇÃO DE EMPRESA PARA CONSTRUÇÃO DE QUADRAS POLIESPORTIVAS NAS LOCALIDADES DE IPUEIRAS E BODE, JUNTO A SECRETARIA EDUCAÇÃO E CULTURA DO MUNICÍPIO DE JAGUARIBE-CE

CONTRATO: 20.03.04/2023.

CONTRATADA: LRS CONSTRUÇÃO E SERVIÇOS LTDA – CNPJ Nº 30.566.030/0001-20.

PERÍODO: 01/02/2023 a 14/03/2024

MEDIÇÃO: 2º (SEGUNDO) BOLETIM DE MEDIÇÃO.



PEO. ELDEY CAVALCANTE BARROSO
Secretário Municipal da Educação
e Cultura - Jaguaribe/CE
PORTARIA Nº 269/2021
CPF: 743.347.003-49

SERVIÇOS EXECUTADOS:

- EXECUÇÃO DE ESCAVAÇÃO
- LOCAÇÃO DE OBRA
- EXECUÇÃO DE MURETA
- EXECUÇÃO DE REATERRO
- EXECUÇÃO DOS BANHEIROS
- EXECUÇÃO DE MURO

Leandro Rodrigues da Silva
LRS CONSTRUÇÃO E SERVIÇOS LTDA
CNPJ: 30.566.030/0001-20
LEANDRO RODRIGUES DA SILVA
Sócio Administrativo
CPF: 077.571.923-40

LRS CONSTRUÇÃO E SERVIÇOS LTDA
CNPJ: 30.566.030/0001-20
Beatriz Amorim Vidal
RNP: 0620401680 CPF: 058.346.753-95
ENGENHEIRA CIVIL

Yukio Digenes Bezerra
Eng. Civil CREA - CE 341929
RNP: 0618515844

CNPJ: 30.566.030/0001-20
AV. 8 DE NOVEMBRO, ALDEOTA 1378 SALA 2 | JAGUARIBE-CE

**CONTRATAÇÃO DE EMPRESA PARA
CONSTRUÇÃO DE QUADRAS
POLIESPORTIVAS NAS LOCALIDADES DE
IPUEIRAS E BODE, JUNTO A SECRETARIA
EDUCAÇÃO E CULTURA DO MUNICÍPIO DE
JAGUARIBE-CE**

Contrato N°: 20.03.04/2023

DIÁRIO DE OBRA

fev/23



DIÁRIO DE OBRA

FOLHA

36

DATA

01/02/2023

OBRA

CONTRATAÇÃO DE EMPRESA PARA CONSTRUÇÃO DE QUADRAS POLIESPORTIVAS NAS LOCALIDADES DE IPUÉIRAS E BODE, JUNTO A SECRETARIA EDUCAÇÃO E CULTURA DO MUNICÍPIO DE JAGUARIBE-CE

CONTRATO Nº

Contrato Nº: 20.03.04/2023

CONSTRUTORA

LRS CONSTRUÇÕES E SERVIÇOS LTDA

SUPERVISORA

PREFEITURA MUNICIPAL DE JAGUARIBE

TEMPO (CLIMA)

BOM	INSTÁVEL	CHUVOSO	IMPRATICÁVEL
X			

DIA DA SEMANA

D	S	T	Q	Q	S	S
			X			

1- OBRAS DESENVOLVIDAS NO PERÍODO

ESCAVAÇÃO P/ EXECUÇÃO DAS MURETAS

2- EVENTOS COM RESTRIÇÕES

EQUIPAMENTO	PESSOAL	INSTALAÇÕES	CRONOGRAMA FÍSICO	QUALIDADE	ATENDIMENTO À FISCALIZAÇÃO	ADMINISTRAÇÃO DA OBRA	MEIO AMBIENTE

3- COMENTÁRIOS DA CONSTRUTORA

4- COMENTÁRIOS DA FISCALIZAÇÃO

5- RELAÇÃO DE FUNCIONÁRIOS

- 1 PEDREIRO
- 2 SERVENTES

CONSTRUTORA	FISCAL DA PREFEITURA	
LRS CONSTRUÇÃO E SERVIÇOS LTDA CNPJ: 30.566.030/0001-20 Beatriz Amorim Vieira RNP: 0620401680 CPF: 058.346.753-95 ENGENHEIRA CIVIL	Yukio Diego Eng. Civil CREA RNP: 06125	



DIÁRIO DE OBRA

FOLHA

37

DATA

02/02/2023

OBRA

CONTRATAÇÃO DE EMPRESA PARA CONSTRUÇÃO DE QUADRAS POLIESPORTIVAS NAS LOCALIDADES DE IPEIRAS E BODE, JUNTO A SECRETARIA EDUCAÇÃO E CULTURA DO MUNICÍPIO DE JAGUARIBE-CE

CONTRATO Nº

Contrato Nº: 20.03.04/2023

CONSTRUTORA

LRS CONSTRUÇÕES E SERVIÇOS LTDA

SUPERVISORA

PREFEITURA MUNICIPAL DE JAGUARIBE

TEMPO (CLIMA)

BOM	INSTÁVEL	CHUVOSO	IMPRATICÁVEL

DIA DA SEMANA

D	S	T	Q	Q	S	S
				X		

1- OBRAS DESENVOLVIDAS NO PERÍODO

FERIADO

2- EVENTOS COM RESTRIÇÕES

EQUIPAMENTO	PESSOAL	INSTALAÇÕES	CRONOGRAMA-FÍSICO	QUALIDADE	ATENDIMENTO À FISCALIZAÇÃO	ADMINISTRAÇÃO DA OBRA	MEIO AMBIENTE

3- COMENTÁRIOS DA CONSTRUTORA

4- COMENTÁRIOS DA FISCALIZAÇÃO

5- RELAÇÃO DE FUNCIONÁRIOS

- 1 PEDREIRO
- 2 SERVENTES

CONSTRUTORA	FISCAL DA PREFEITURA	
<p>LRS CONSTRUÇÃO E SERVIÇOS LTDA CNPJ: 30.566.036/0001-20 Beatriz Amorim Vidal RNP: 0620401624 CPF: 058.346.753-95 ENGENHEIRA CIVIL</p>	<p>Yukio Diogenes Eng. Civil CREA - CE RNP: 0618515844</p>	



DIÁRIO DE OBRA

FOLHA

38

DATA

03/02/2023

OBRA

CONTRATAÇÃO DE EMPRESA PARA CONSTRUÇÃO DE QUADRAS POLIESPORTIVAS NAS LOCALIDADES DE IPUERIAS E BODE, JUNTO A SECRETARIA EDUCAÇÃO E CULTURA DO MUNICÍPIO DE JAGUARIBE-CE

CONTRATO Nº

Contrato Nº: 20.03.04/2023

CONSTRUTORA

LRS CONSTRUÇÕES E SERVIÇOS LTDA

SUPERVISORA

PREFEITURA MUNICIPAL DE JAGUARIBE

TEMPO (CLIMA)

BOM	INSTÁVEL	CHUVOSO	IMPRATICÁVEL
X			

DIA DA SEMANA

D	S	T	Q	Q	S	S
					X	

1- OBRAS DESENVOLVIDAS NO PERÍODO

ESCAVAÇÃO E EXECUÇÃO DAS MURETAS

2- EVENTOS COM RESTRIÇÕES

EQUIPAMENTO	PESSOAL	INSTALAÇÕES	CRONOGRAMA-FÍSICO	QUALIDADE	ATENDIMENTO À FISCALIZAÇÃO	ADMINISTRAÇÃO DA OBRA	MEIO AMBIENTE

3- COMENTÁRIOS DA CONSTRUTORA

4- COMENTÁRIOS DA FISCALIZAÇÃO

5- RELAÇÃO DE FUNCIONÁRIOS

- 1 PEDREIRO
- 2 SERVENTES

CONSTRUTORA	FISCAL DA PREFEITURA
LRS CONSTRUÇÃO E SERVIÇOS LTDA CNPJ: 30.566.030/0001-20 Beatriz Amorim Vieira RNP: 0620401680120-058 346,753-91 ENGENHEIRA CIVIL	Yukio Diógenes Bezerra Eng. Civil CREA - CE 341929 RNP: 0618515844



DIÁRIO DE OBRA

FOLHA

39

DATA

04/02/2023

OBRA

CONTRATAÇÃO DE EMPRESA PARA CONSTRUÇÃO DE QUADRAS POLIESPORTIVAS NAS LOCALIDADES DE IPUERAS E BODE, JUNTO A SECRETARIA EDUCAÇÃO E CULTURA DO MUNICÍPIO DE JAGUARIBE-CE

CONTRATO Nº

Contrato Nº: 20.03.04/2023

CONSTRUTORA

LRS CONSTRUÇÕES E SERVIÇOS LTDA

SUPERVISORA

PREFEITURA MUNICIPAL DE JAGUARIBE

TEMPO (CLIMA)

BOM	INSTÁVEL	CHUVOSO	IMPRATICÁVEL
X			

DIA DA SEMANA

D	S	T	Q	Q	S	S
						X

1- OBRAS DESENVOLVIDAS NO PERÍODO

DESCANSO SEMANAL

2- EVENTOS COM RESTRIÇÕES

EQUIPAMENTO	PESSOAL	INSTALAÇÕES	CRONOGRAMA-FÍSICO	QUALIDADE	ATENDIMENTO À FISCALIZAÇÃO	ADMINISTRAÇÃO DA OBRA	MEIO AMBIENTE

3- COMENTÁRIOS DA CONSTRUTORA

4- COMENTÁRIOS DA FISCALIZAÇÃO

5- RELAÇÃO DE FUNCIONÁRIOS

- 1 PEDREIRO
- 2 SERVENTES

CONSTRUTORA	FISCAL DA PREFEITURA
 LRS CONSTRUÇÃO E SERVIÇOS LTDA CNPJ: 30.566.030/0001-00 Beatriz Amorim RNP: 0620401680 CPF: 018.346.754-97 ENGENHEIRA CIVIL	 Yukio Diógenes Bezerra Eng. Civil CREA - CE 341929 RNP: 0618515844



DIÁRIO DE OBRA

FOLHA

40

DATA

05/02/2023

OBRA

CONTRATAÇÃO DE EMPRESA PARA CONSTRUÇÃO DE QUADRAS POLIESPORTIVAS NAS LOCALIDADES DE IPUERAS E BOOF, JUNTO A SECRETARIA EDUCAÇÃO E CULTURA DO MUNICÍPIO DE JAGUARIBE-CE

CONTRATO Nº

Contrato Nº: 20.03.04/2023

CONSTRUTORA

LRS CONSTRUÇÕES E SERVIÇOS LTDA

SUPERVISORA

PREFEITURA MUNICIPAL DE JAGUARIBE

TEMPO (CLIMA)

BOM	INSTÁVEL	CHUVOSO	IMPRATICÁVEL
X			

DIA DA SEMANA

D	S	T	Q	Q	S	S
X						

1- OBRAS DESENVOLVIDAS NO PERÍODO

DESCANSO SEMANAL

2- EVENTOS COM RESTRIÇÕES

EQUIPAMENTO	PESSOAL	INSTALAÇÕES	CRONOGRAMA-FÍSICO	QUALIDADE	ATENDIMENTO À FISCALIZAÇÃO	ADMINISTRAÇÃO DA OBRA	MEIO AMBIENTE

3- COMENTÁRIOS DA CONSTRUTORA

4- COMENTÁRIOS DA FISCALIZAÇÃO

5- RELAÇÃO DE FUNCIONÁRIOS

- 1 PEDREIRO
- 2 SERVENTES

CONSTRUTORA	FISCAL DA PREFEITURA	
LRS CONSTRUÇÃO E SERVIÇOS LTDA CNPJ: 30.546.010/0001-09 Beatriz Amorim Vidal RNP: 06.7049-00 CPF: 058.346.753-05 ENGENHEIRA A 71-91	Yukio Diógenes Bezerra Eng. Civil CREA - CE 341929 RNP: 0618515844	



DIÁRIO DE OBRA

FOLHA

41

DATA

06/02/2023

OBRA

CONTRATAÇÃO DE EMPRESA PARA CONSTRUÇÃO DE QUADRAS POLIESPORTIVAS NAS LOCALIDADES DE IPUEIRAS E BODE, JUNTO A SECRETARIA EDUCAÇÃO E CULTURA DO MUNICÍPIO DE JAGUARIBE-CE

CONTRATO Nº

Contrato Nº: 20.03.04/2023

CONSTRUTORA

LRS CONSTRUÇÕES E SERVIÇOS LTDA

SUPERVISORA

PREFEITURA MUNICIPAL DE JAGUARIBE

TEMPO (CLIMA)

BOM	INSTÁVEL	CHUVOSO	IMPRATICÁVEL

DIA DA SEMANA

D	S	T	Q	Q	S	S
	X					

1- OBRAS DESENVOLVIDAS NO PERÍODO

EXECUÇÃO DE ALVENARIAS

2- EVENTOS COM RESTRIÇÕES

EQUIPAMENTO	PESSOAL	INSTALAÇÕES	CRONOGRAMA-FÍSICO	QUALIDADE	ATENDIMENTO À FISCALIZAÇÃO	ADMINISTRAÇÃO DA OBRA	MEIO AMBIENTE

3- COMENTÁRIOS DA CONSTRUTORA

4- COMENTÁRIOS DA FISCALIZAÇÃO

5- RELAÇÃO DE FUNCIONÁRIOS

- 1 PEDREIRO
- 2 SERVENTES

CONSTRUTORA	FISCAL DA PREFEITURA	
LRS CONSTRUÇÃO E SERVIÇOS LTDA CNPJ: 30.566.030/0001-20 Beatriz Amorim Vidal RNP: 0620401680 CPF: 058.346.753-95 ENGENHEIRA CIVIL	Yukio Diógenes Bezerra Eng. Civil CREA - CE 341929 RNP: 0618515844	



DIÁRIO DE OBRA

FOLHA

42

DATA

07/02/2023

OBRA

CONTRATAÇÃO DE EMPRESA PARA CONSTRUÇÃO DE QUADRAS POLIESPORTIVAS NAS LOCALIDADES DE IPIUEIRAS E BODE, JUNTO A SECRETARIA EDUCAÇÃO E CULTURA DO MUNICÍPIO DE JAGUARIBE-CE

CONTRATO Nº

Contrato Nº: 20.03.04/2023

CONSTRUTORA

LRS CONSTRUÇÕES E SERVIÇOS LTDA

SUPERVISORA

PREFEITURA MUNICIPAL DE JAGUARIBE

TEMPO (CLIMA)

BOM	INSTÁVEL	CHUVOSO	IMPRATICÁVEL

DIA DA SEMANA

D	S	T	Q	Q	S	S
		X				

1- OBRAS DESENVOLVIDAS NO PERÍODO

EXECUÇÃO DE ALVENARIAS

2- EVENTOS COM RESTRIÇÕES

EQUIPAMENTO	PESSOAL	INSTALAÇÕES	CRONOGRAMA-FÍSICO	QUALIDADE	ATENDIMENTO À FISCALIZAÇÃO	ADMINISTRAÇÃO DA OBRA	MEIO AMBIENTE

3- COMENTÁRIOS DA CONSTRUTORA

4- COMENTÁRIOS DA FISCALIZAÇÃO

5- RELAÇÃO DE FUNCIONÁRIOS

- 1 PEDREIRO
- 2 SERVENTES

CONSTRUTORA	FISCAL DA PREFEITURA	
<p>LRS CONSTRUÇÃO E SERVIÇOS LTDA CNPJ: 30.566.090/0001-20 Beatriz Amorim Vidal RNP: 0620401780 CPF: 058.346.753-95 ENGENHEIRA CIVIL</p>	<p>Yukio Diógenes Bezerra Eng. Civil CREA - CE 341929 RNP: 0618515844</p>	



DIÁRIO DE OBRA

FOLHA

43

DATA

08/02/2023

OBRA

CONTRATAÇÃO DE EMPRESA PARA CONSTRUÇÃO DE QUADRAS POLIESPORTIVAS NAS LOCALIDADES DE IPIUEIRAS E BODE, JUNTO A SECRETARIA EDUCAÇÃO E CULTURA DO MUNICÍPIO DE JAGUARIBE-CE

CONTRATO Nº

Contrato Nº: 20.03.04/2023

CONSTRUTORA

LRS CONSTRUÇÕES E SERVIÇOS LTDA

SUPERVISORA

PREFEITURA MUNICIPAL DE JAGUARIBE

TEMPO (CLIMA)

BOM	INSTÁVEL	CHUVOSO	IMPRATICÁVEL
X			

DIA DA SEMANA

D	S	T	Q	Q	S	S
			X			

1- OBRAS DESENVOLVIDAS NO PERÍODO

EXECUÇÃO DE ALVENARIAS

2- EVENTOS COM RESTRIÇÕES

EQUIPAMENTO	PESSOAL	INSTALAÇÕES	CRONOGRAMA-FÍSICO	QUALIDADE	ATENDIMENTO À FISCALIZAÇÃO	ADMINISTRAÇÃO DA OBRA	MEIO AMBIENTE

3- COMENTÁRIOS DA CONSTRUTORA

4- COMENTÁRIOS DA FISCALIZAÇÃO

5- RELAÇÃO DE FUNCIONÁRIOS

- 1 PEDREIRO
- 2 SERVENTES

CONSTRUTORA	FISCAL DA PREFEITURA	
<p>LRS CONSTRUÇÃO E SERVIÇOS LTDA CNPJ: 30.566.030/0001-20 Beatriz Amorim Vidal RNP: 0620401080 CPF: 058.346.753-95 ENGENHEIRA CIVIL</p>	<p>Yukio Diógenes Bezerra Eng. Civil CREA - CE 341929 RNP: 0618515844</p>	



DIÁRIO DE OBRA

FOLHA

44

DATA

09/02/2023

OBRA

CONTRATAÇÃO DE EMPRESA PARA CONSTRUÇÃO DE QUADRAS POLIESPORTIVAS NAS LOCALIDADES DE IPIEIRAS E BODE, JUNTO A SECRETARIA EDUCAÇÃO E CULTURA DO MUNICÍPIO DE JAGUARIBE-CE

CONTRATO Nº

Contrato Nº: 20.03.04/2023

CONSTRUTORA

LRS CONSTRUÇÕES E SERVIÇOS LTDA

SUPERVISORA

PREFEITURA MUNICIPAL DE JAGUARIBE

TEMPO (CLIMA)

BOM	INSTÁVEL	CHUVOSO	IMPRATICÁVEL
X			

DIA DA SEMANA

D	S	T	Q	Q	S	S
				X		

1- OBRAS DESENVOLVIDAS NO PERÍODO

EXECUÇÃO DE ESTRUTURA DE CONCRETO ARMADO

2- EVENTOS COM RESTRIÇÕES

EQUIPAMENTO	PESSOAL	INSTALAÇÕES	CRONOGRAMA FÍSICO	QUALIDADE	ATENDIMENTO À FISCALIZAÇÃO	ADMINISTRAÇÃO DA OBRA	MEIO AMBIENTE

3- COMENTÁRIOS DA CONSTRUTORA

4- COMENTÁRIOS DA FISCALIZAÇÃO

5- RELAÇÃO DE FUNCIONÁRIOS

- 1 PEDREIRO
- 2 SERVENTES

CONSTRUTORA	FISCAL DA PREFEITURA	
 LRS CONSTRUÇÃO E SERVIÇOS LTDA CNPJ: 30.566.030/0001-20 Beatriz Amorim Vidal RNP: 0620401660-01-055.346.753-95 ENGENHEIRA CIVIL	 Yukio Diógenes Bezerra Eng. Civil CREA - CE 341929 RNP: 0618515844	



DIÁRIO DE OBRA

FOLHA

45

DATA

10/02/2023

OBRA

CONTRATAÇÃO DE EMPRESA PARA CONSTRUÇÃO DE QUADRAS POLIESPORTIVAS NAS LOCALIDADES DE IPUERAS E BODE, JUNTO A SECRETARIA EDUCAÇÃO E CULTURA DO MUNICÍPIO DE JAGUARIBE-CE

CONTRATO Nº

Contrato Nº: 20.03.04/2023

CONSTRUTORA

LRS CONSTRUÇÕES E SERVIÇOS LTDA

SUPERVISORA

PREFEITURA MUNICIPAL DE JAGUARIBE

TEMPO (CLIMA)

BOM	INSTÁVEL	CHUVOSO	IMPRATICÁVEL
X			

DIA DA SEMANA

D	S	T	Q	Q	S	S
					X	

1- OBRAS DESENVOLVIDAS NO PERÍODO

EXECUÇÃO DE ESTRUTURA DE CONCRETO ARMADO

2- EVENTOS COM RESTRIÇÕES

EQUIPAMENTO	PESSOAL	INSTALAÇÕES	CRONOGRAMA FÍSICO	QUALIDADE	ATENDIMENTO À FISCALIZAÇÃO	ADMINISTRAÇÃO DA OBRA	MEIO AMBIENTE

3- COMENTÁRIOS DA CONSTRUTORA

4- COMENTÁRIOS DA FISCALIZAÇÃO

5- RELAÇÃO DE FUNCIONÁRIOS

- 1 PEDREIRO
- 2 SERVENTES

CONSTRUTORA	FISCAL DA PREFEITURA	
<p>LRS CONSTRUÇÃO E SERVIÇOS LTDA CNPJ: 20.506.030-0001-20 RUA ANTONIO CARLOS RNP: 0620401680 CPF: 038.346.753-95 ENGENHEIRA CIVIL</p>	<p>Yukio Diógenes Bezerra Eng. Civil CREA - CE 341929 RNP: 0618515844</p>	



DIÁRIO DE OBRA

FOLHA

46

DATA

11/02/2023

OBRA

CONTRATAÇÃO DE EMPRESA PARA CONSTRUÇÃO DE QUADRAS POLIESPORTIVAS NAS LOCALIDADES DE IPEIRAS E BODE, JUNTO A SECRETARIA EDUCAÇÃO E CULTURA DO MUNICÍPIO DE JAGUARIBE-CE

CONTRATO Nº

Contrato Nº: 20.03.04/2023

CONSTRUTORA

LRS CONSTRUÇÕES E SERVIÇOS LTDA

SUPERVISORA

PREFEITURA MUNICIPAL DE JAGUARIBE

TEMPO (CLIMA)

BOM	INSTÁVEL	CHUVOSO	IMPRATICÁVEL
X			

DIA DA SEMANA

D	S	T	Q	Q	S	S
						X

1- OBRAS DESENVOLVIDAS NO PERÍODO

DESCANSO SEMANAL

2- EVENTOS COM RESTRIÇÕES

EQUIPAMENTO	PESSOAL	INSTALAÇÕES	CRONOGRAMA FÍSICO	QUALIDADE	ATENDIMENTO A FISCALIZAÇÃO	ADMINISTRAÇÃO DA OBRA	MEIO AMBIENTE

3- COMENTÁRIOS DA CONSTRUTORA

4- COMENTÁRIOS DA FISCALIZAÇÃO

5- RELAÇÃO DE FUNCIONÁRIOS

- 1 PEDREIRO
- 2 SERVENTES

CONSTRUTORA	FISCAL DA PREFEITURA	
LRS CONSTRUÇÃO E SERVIÇOS LTDA CNPJ: 30.566.030/0001-20 Beatriz Amorim Vidal RNP: 0620401680 CPF: 058.345.753-95 ENGENHEIRA CIVIL	Yukio Diógenes Bezerra Eng. Civil CREA - CE 341929 RNP: 0618515844	



DIÁRIO DE OBRA

FOLHA

47

DATA

12/02/2023

OBRA

CONTRATAÇÃO DE EMPRESA PARA CONSTRUÇÃO DE QUADRAS POLIESPORTIVAS NAS LOCALIDADES DE IPUERAS E BODE, JUNTO A SECRETARIA EDUCAÇÃO E CULTURA DO MUNICÍPIO DE JAGUARIBE-CE

CONTRATO Nº

Contrato Nº: 20.03.04/2023

CONSTRUTORA

LRS CONSTRUÇÕES E SERVIÇOS LTDA

SUPERVISORA

PREFEITURA MUNICIPAL DE JAGUARIBE

TEMPO (CLIMA)

BOM	INSTÁVEL	CHUVOSO	IMPRATICÁVEL
X			

DIA DA SEMANA

D	S	T	Q	Q	S	S
X						

1- OBRAS DESENVOLVIDAS NO PERÍODO

DESCANSO SEMANAL

2- EVENTOS COM RESTRICÇÕES

EQUIPAMENTO	PESSOAL	INSTALAÇÕES	CRONOGRAMA-FÍSICO	QUALIDADE	ATENDIMENTO À FISCALIZAÇÃO	ADMINISTRAÇÃO DA OBRA	MEIO AMBIENTE

3- COMENTÁRIOS DA CONSTRUTORA

4- COMENTÁRIOS DA FISCALIZAÇÃO

5- RELAÇÃO DE FUNCIONÁRIOS

- 1 PEDREIRO
- 2 SERVENTES

CONSTRUTORA	FISCAL DA PREFEITURA	
<p>LRS CONSTRUÇÃO E SERVIÇOS LTDA CNPJ: 30.566.930/0001-20 Beatriz Amorim Vidal RNP: 0620447000 CPF: 058.140.753-95 ENGENHEIRA CIVIL</p>	<p>Yukio Diógenes Bezerra Eng. Civil CREA - CE 341929 RNP: 0618515844</p>	



DIÁRIO DE OBRA

FOLHA **48**

DATA **13/02/2023**

OBRA
CONTRATAÇÃO DE EMPRESA PARA CONSTRUÇÃO DE QUADRAS POLIESPORTIVAS NAS LOCALIDADES DE IPUERAS E BODE, JUNTO A SECRETARIA EDUCAÇÃO E CULTURA DO MUNICÍPIO DE JAGUARIBE-CE

CONTRATO Nº
Contrato Nº: 20.03.04/2023

CONSTRUTORA
LRS CONSTRUÇÕES E SERVIÇOS LTDA

SUPERVISORA
PREFEITURA MUNICIPAL DE JAGUARIBE

TEMPO (CLIMA)

BOM	INSTÁVEL	CHUVOSO	IMPRATICÁVEL

DIA DA SEMANA

D	S	T	Q	Q	S	S
	X					

1- OBRAS DESENVOLVIDAS NO PERÍODO
EXECUÇÃO DE ESTRUTURA DE CONCRETO ARMADO

2- EVENTOS COM RESTRIÇÕES

EQUIPAMENTO	PESSOAL	INSTALAÇÕES	CRONOGRAMA-FÍSICO	QUALIDADE	ATENDIMENTO À FISCALIZAÇÃO	ADMINISTRAÇÃO DA OBRA	MEIO AMBIENTE

3- COMENTÁRIOS DA CONSTRUTORA

4- COMENTÁRIOS DA FISCALIZAÇÃO

5- RELAÇÃO DE FUNCIONÁRIOS
1 PEDREIRO
2 SERVENTES

CONSTRUTORA	FISCAL DA PREFEITURA
 LRS CONSTRUÇÃO E SERVIÇOS LTDA CNPJ: 30.566.030/0001-20 Beatriz Amorim Vidal RNP: 0620401686 CPF: 058.546.753-95 ENGENHEIRA CIVIL	 Yukio Diógenes Bezerra Eng. Civil CREA - CE 341929 RNP: 0618515844



DIÁRIO DE OBRA

FOLHA

49

DATA

14/02/2023

OBRA

CONTRATAÇÃO DE EMPRESA PARA CONSTRUÇÃO DE QUADRAS POLIESPORTIVAS NAS LOCALIDADES DE IPUEIRAS E BODE, JUNTO A SECRETARIA EDUCAÇÃO E CULTURA DO MUNICÍPIO DE JAGUARIBE-CE

CONTRATO Nº

Contrato Nº: 20.03.04/2023

CONSTRUTORA

LRS CONSTRUÇÕES E SERVIÇOS LTDA

SUPERVISORA

PREFEITURA MUNICIPAL DE JAGUARIBE

TEMPO (CLIMA)

BOM	INSTÁVEL	CHUVOSO	IMPRATICÁVEL

DIA DA SEMANA

D	S	T	Q	Q	S	S
		X				

1- OBRAS DESENVOLVIDAS NO PERÍODO

EXECUÇÃO DE ESTRUTURA DE CONCRETO ARMADO

2- EVENTOS COM RESTRIÇÕES

EQUIPAMENTO	PESSOAL	INSTALAÇÕES	CRONOGRAMA-FÍSICO	QUALIDADE	ATENDIMENTO À FISCALIZAÇÃO	ADMINISTRAÇÃO DA OBRA	MEIO AMBIENTE

3- COMENTÁRIOS DA CONSTRUTORA

4- COMENTÁRIOS DA FISCALIZAÇÃO

5- RELAÇÃO DE FUNCIONÁRIOS

- 1 PEDREIRO
- 2 SERVENTES

CONSTRUTORA	FISCAL DA PREFEITURA	
LRS CONSTRUÇÃO E SERVIÇOS LTDA CNPJ: 30.566.090/0001-20 Beatriz Amorim Vidal RNP: 0620401680 CPF: 058.346.753-95 ENGENHEIRA CIVIL	Yukio Diógenes Bezerra Eng. Civil CREA - CE 341929 RNP: 0618515844	



DIÁRIO DE OBRA

FOLHA

50

DATA

15/02/2023

OBRA

CONTRATAÇÃO DE EMPRESA PARA CONSTRUÇÃO DE QUADRAS POLIESPORTIVAS NAS LOCALIDADES DE IPUEIRAS E BODE, JUNTO A SECRETARIA EDUCAÇÃO E CULTURA DO MUNICÍPIO DE JAGUARIBE-CE

CONTRATO Nº

Contrato Nº: 20.03.04/2023

CONSTRUTORA

LRS CONSTRUÇÕES E SERVIÇOS LTDA

SUPERVISORA

PREFEITURA MUNICIPAL DE JAGUARIBE

TEMPO (CLIMA)

BOM	INSTÁVEL	CHUVOSO	IMPRATICÁVEL

DIA DA SEMANA

D	S	T	Q	Q	S	S
			X			

1- OBRAS DESENVOLVIDAS NO PERÍODO

EXECUÇÃO DE ATERRO

2- EVENTOS COM RESTRIÇÕES

EQUIPAMENTO	PESSOAL	INSTALAÇÕES	CRONOGRAMA-FÍSICO	QUALIDADE	ATENDIMENTO A FISCALIZAÇÃO	ADMINISTRAÇÃO DA OBRA	MEIO AMBIENTE

3- COMENTÁRIOS DA CONSTRUTORA

4- COMENTÁRIOS DA FISCALIZAÇÃO

5- RELAÇÃO DE FUNCIONÁRIOS

- 1 PEDREIRO
- 2 SERVENTES

CONSTRUTORA	FISCAL DA PREFEITURA
<p>LRS CONSTRUÇÃO E SERVIÇOS LTDA CNPJ: 30.566.030/0001-20 Beatriz Amorim Vidal RNP: 0620401680 CPF: 058.346.753-95 ENGENHEIRA CIVIL</p>	<p>Yukio Diógenes Bezerra Eng. Civil CREA - CE 341929 RNP: 0618515844</p>



DIÁRIO DE OBRA

FOLHA

51

DATA

16/02/2023

OBRA

CONTRATAÇÃO DE EMPRESA PARA CONSTRUÇÃO DE QUADRAS POLIESPORTIVAS NAS LOCALIDADES DE IPUERAS E BODE, JUNTO A SECRETARIA EDUCAÇÃO E CULTURA DO MUNICÍPIO DE JAGUARIBE-CE

CONTRATO Nº

Contrato Nº: 20.03.04/2023

CONSTRUTORA

LRS CONSTRUÇÕES E SERVIÇOS LTDA

SUPERVISORA

PREFEITURA MUNICIPAL DE JAGUARIBE

TEMPO (CLIMA)

BOM	INSTÁVEL	CHUVOSO	IMPRATICÁVEL
X			

DIA DA SEMANA

D	S	T	Q	Q	S	S
				X		

1- OBRAS DESENVOLVIDAS NO PERÍODO

EXECUÇÃO DE ESTRUTURA DE CONCRETO ARMADO

2- EVENTOS COM RESTRIÇÕES

EQUIPAMENTO	PESSOAL	INSTALAÇÕES	CRONOGRAMA-FÍSICO	QUALIDADE	ATENDIMENTO À FISCALIZAÇÃO	ADMINISTRAÇÃO DA OBRA	MEIO AMBIENTE

3- COMENTÁRIOS DA CONSTRUTORA

4- COMENTÁRIOS DA FISCALIZAÇÃO

5- RELAÇÃO DE FUNCIONÁRIOS

1. PEDREIRO
2. SERVENTES

CONSTRUTORA	FISCAL DA PREFEITURA	
LRS CONSTRUÇÃO E SERVIÇOS LTDA CNPJ: 30.566.036/0001-20 Beatriz Amorim Vidol RNP: 0620401690 CPF: 058.246.753-95 ENGENHEIRA CIVIL	Yukio Diógenes Bezerra Eng. Civil CREA - CE 341929 RNP: 0618515844	



DIÁRIO DE OBRA

FOLHA

53

DATA

18/02/2023

OBRA

CONTRATAÇÃO DE EMPRESA PARA CONSTRUÇÃO DE QUADRAS POLIESPORTIVAS NAS LOCALIDADES DE IPUERAS E BODE, JUNTO A SECRETARIA EDUCAÇÃO E CULTURA DO MUNICÍPIO DE JAGUARIBE-CE

CONTRATO Nº

Contrato Nº: 20.03.04/2023

CONSTRUTORA

LRS CONSTRUÇÕES E SERVIÇOS LTDA

SUPERVISORA

PREFEITURA MUNICIPAL DE JAGUARIBE

TEMPO (CLIMA)

BOM	INSTÁVEL	CHUVOSO	IMPRATICÁVEL
X			

DIA DA SEMANA

D	S	T	Q	Q	S	S
						X

1- OBRAS DESENVOLVIDAS NO PERÍODO

DESCANSO SEMANAL

2- EVENTOS COM RESTRIÇÕES

EQUIPAMENTO	PESSOAL	INSTALAÇÕES	CRONOGRAMA-FÍSICO	QUALIDADE	ATENDIMENTO À FISCALIZAÇÃO	ADMINISTRAÇÃO DA OBRA	MEIO AMBIENTE

3- COMENTÁRIOS DA CONSTRUTORA

4- COMENTÁRIOS DA FISCALIZAÇÃO

5- RELAÇÃO DE FUNCIONÁRIOS

- 1 PEDREIRO
- 2 SERVENTES

CONSTRUTORA	FISCAL DA PREFEITURA
LRS CONSTRUÇÃO E SERVIÇOS LTDA CNPJ: 30.568.030/0001-20 Beatriz Amorim Vidal RNP: 062040680 CPF: 058.346.753-95 ENGENHEIRA CIVIL	Yukio Diógenes Bezerra Eng. Civil CREA - CE 341929 RNP: 0618515844



DIÁRIO DE OBRA

FOLHA

54

DATA

19/02/2023

OBRA

CONTRATAÇÃO DE EMPRESA PARA CONSTRUÇÃO DE QUADRAS POLIESPORTIVAS NAS LOCALIDADES DE IPUERIRAS E BODE, JUNTO A SECRETARIA EDUCAÇÃO E CULTURA DO MUNICÍPIO DE JAGUARIBE-CE

CONTRATO Nº

Contrato Nº: 20.03.04/2023

CONSTRUTORA

LRS CONSTRUÇÕES E SERVIÇOS LTDA

SUPERVISORA

PREFEITURA MUNICIPAL DE JAGUARIBE

TEMPO (CLIMA)

BOM	INSTÁVEL	CHUVOSO	IMPRATICÁVEL
X			

DIA DA SEMANA

D	S	T	Q	Q	S	S
X						

1- OBRAS DESENVOLVIDAS NO PERÍODO

DESCANSO SEMANAL

2- EVENTOS COM RESTRIÇÕES

EQUIPAMENTO	PESSOAL	INSTALAÇÕES	CRONOGRAMA-FÍSICO	QUALIDADE	ATENDIMENTO À FISCALIZAÇÃO	ADMINISTRAÇÃO DA OBRA	MEIO AMBIENTE

3- COMENTÁRIOS DA CONSTRUTORA

4- COMENTÁRIOS DA FISCALIZAÇÃO

5- RELAÇÃO DE FUNCIONÁRIOS

- 1 PEDREIRO
- 2 SERVENTES

CONSTRUTORA	FISCAL DA PREFEITURA
LRS CONSTRUÇÕES E SERVIÇOS LTDA CNPJ: 30.566.030/0001-20 Beatriz Amorim Vidal RNP: 0620401680 CPF: 058.346.753-95 ENGENHEIRA CIVIL	Yukio Diógenes Bezerra Eng. Civil CREA - CE 341929 RNP: 0610515844



DIÁRIO DE OBRA

FOLHA

55

DATA

20/02/2023

OBRA

CONTRATAÇÃO DE EMPRESA PARA CONSTRUÇÃO DE QUADRAS POLIESPORTIVAS NAS LOCALIDADES DE IPUEIRAS E BODE, JUNTO A SECRETARIA EDUCAÇÃO E CULTURA DO MUNICÍPIO DE JAGUARIBE-CE

CONTRATO Nº

Contrato Nº: 20.03.04/2023

CONSTRUTORA

LRS CONSTRUÇÕES E SERVIÇOS LTDA

SUPERVISORA

PREFEITURA MUNICIPAL DE JAGUARIBE

TEMPO (CLIMA)

ROM	INSTÁVEL	CHUVOSO	IMPRATICÁVEL

DIA DA SEMANA

D	S	T	Q	Q	S	S
	X					

1- OBRAS DESENVOLVIDAS NO PERÍODO

EXECUÇÃO DE ESTRUTURA DE CONCRETO ARMADO

2- EVENTOS COM RESTRIÇÕES

EQUIPAMENTO	PESSOAL	INSTALAÇÕES	CRONOGRAMA FÍSICO	QUALIDADE	ATENDIMENTO À FISCALIZAÇÃO	ADMINISTRAÇÃO DA OBRA	MEIO AMBIENTE

3- COMENTÁRIOS DA CONSTRUTORA

4- COMENTÁRIOS DA FISCALIZAÇÃO

5- RELAÇÃO DE FUNCIONÁRIOS

- 1 PEDREIRO
- 2 SERVENTES

CONSTRUTORA	FISCAL DA PREFEITURA	
<p>LRS CONSTRUÇÃO E SERVIÇOS LTDA CNPJ: 30.546.030/0001-20 RNP: 0620401680 CPF: 058.346.753-95 ENGENHEIRA CIVIL</p>	<p>Yukio Diógenes Bezerra Eng. Civil CREA - CE 341929 RNP: 0618515844</p>	



DIÁRIO DE OBRA

FOLHA

56

DATA

21/02/2023

OBRA

CONTRATAÇÃO DE EMPRESA PARA CONSTRUÇÃO DE QUADRAS POLIESPORTIVAS NAS LOCALIDADES DE IPIEIRAS E BODE, JUNTO A SECRETARIA EDUCAÇÃO E CULTURA DO MUNICÍPIO DE JAGUARIBE-CE

CONTRATO Nº

Contrato Nº: 20.03.04/2023

CONSTRUTORA

LRS CONSTRUÇÕES E SERVIÇOS LTDA

SUPERVISORA

PREFEITURA MUNICIPAL DE JAGUARIBE

TEMPO (CLIMA)

BOM	INSTÁVEL	CHUVOSO	IMPRATICÁVEL

DIA DA SEMANA

D	S	T	Q	Q	S	S
		X				

1- OBRAS DESENVOLVIDAS NO PERÍODO

EXECUÇÃO DE ALVENARIAS

2- EVENTOS COM RESTRIÇÕES

EQUIPAMENTO	PESSOAL	INSTALAÇÕES	CRONOGRAMA-FÍSICO	QUALIDADE	ATENDIMENTO À FISCALIZAÇÃO	ADMINISTRAÇÃO DA OBRA	MICRO AMBIENTE

3- COMENTÁRIOS DA CONSTRUTORA

4- COMENTÁRIOS DA FISCALIZAÇÃO

5- RELAÇÃO DE FUNCIONÁRIOS

- 1 PEDREIRO
- 2 SERVENTES

CONSTRUTORA	FISCAL DA PREFEITURA	
LRS CONSTRUÇÃO E SERVIÇOS LTDA CNPJ: 30.566.030/0001-20 Beatriz Amorim Vidal RNP: 0620401680 CPF: 059.346.753-95 ENGENHEIRA CIVIL	Yukio Diógenes Bezerra Eng. Civil CREA - CE 341929 RNP: 0618515844	



DIÁRIO DE OBRA

FOLHA

57

DATA

22/02/2023

OBRA

CONTRATAÇÃO DE EMPRESA PARA CONSTRUÇÃO DE QUADRAS POLIESPORTIVAS NAS LOCALIDADES DE IPUÉIRAS E BODE, JUNTO A SECRETARIA EDUCAÇÃO E CULTURA DO MUNICÍPIO DE JAGUARIBE-CE

CONTRATO Nº

Contrato Nº: 20.03.04/2023

CONSTRUTORA

LRS CONSTRUÇÕES E SERVIÇOS LTDA

SUPERVISORA

PREFEITURA MUNICIPAL DE JAGUARIBE

TEMPO (CLIMA)

BOM	INSTÁVEL	CHUVOSO	IMPRATICÁVEL
X			

DIA DA SEMANA

D	S	T	Q	Q	S	S
			X			

1- OBRAS DESENVOLVIDAS NO PERÍODO

EXECUÇÃO DE ALVENARIAS

2- EVENTOS COM RESTRIÇÕES

EQUIPAMENTO	PESSOAL	INSTALAÇÕES	CRONOGRAMA-FÍSICO	QUALIDADE	ATENDIMENTO À FISCALIZAÇÃO	ADMINISTRAÇÃO DA OBRA	MEIO AMBIENTE

3- COMENTÁRIOS DA CONSTRUTORA

4- COMENTÁRIOS DA FISCALIZAÇÃO

5- RELAÇÃO DE FUNCIONÁRIOS

1 PEDREIRO
2 SERVENTES

CONSTRUTORA	FISCAL DA PREFEITURA
<p>LRS CONSTRUÇÃO E SERVIÇOS LTDA CNPJ: 30.566.036/0001-20 Beatriz Amorim Vidal RNP: 0620401680 CPF: 038.346.753-95 ENGENHEIRA CIVIL</p>	<p>Yukio Diones Bezerra Eng. Civil CREA - CE 341929 RNP: 0618515844</p>



DIÁRIO DE OBRA

FOLHA

58

DATA

23/02/2023

OBRA

CONTRATAÇÃO DE EMPRESA PARA CONSTRUÇÃO DE QUADRAS POLIESPORTIVAS NAS LOCALIDADES DE IPUERAS E BODE, JUNTO A SECRETARIA EDUCAÇÃO E CULTURA DO MUNICÍPIO DE JAGUARIBE-CE

CONTRATO Nº

Contrato Nº: 20.03.04/2023

CONSTRUTORA

LRS CONSTRUÇÕES E SERVIÇOS LTDA

SUPERVISORA

PREFEITURA MUNICIPAL DE JAGUARIBE

TEMPO (CLIMA)

BOM	INSTÁVEL	CHUVOSO	IMPRATICÁVEL
X			

DIA DA SEMANA

D	S	T	Q	Q	S	S
				X		

1- OBRAS DESENVOLVIDAS NO PERÍODO

EXECUÇÃO DE ALVENARIAS

EQUIPAMENTO	PESSOAL	INSTALAÇÕES	CRONOGRAMA-FÍSICO	QUALIDADE	ATENDIMENTO À FISCALIZAÇÃO	ADMINISTRAÇÃO DA OBRA	MEIO AMBIENTE

3- COMENTÁRIOS DA CONSTRUTORA

4- COMENTÁRIOS DA FISCALIZAÇÃO

5- RELAÇÃO DE FUNCIONÁRIOS

- 1 PEDREIRO
- 2 SERVENTES

CONSTRUTORA	FISCAL DA PREFEITURA	
 LRS CONSTRUÇÃO E SERVIÇOS LTDA CNPJ: 30.566.030/0001-20 Reatriz Amorim Vidal	 Yukio Diógenes Bezerra Eng. Civil CREA - CE 341929 RNP: 0618515844	

RNP: 0620401680 CPF: 056.346.753-95
ENGENHEIRA CIVIL



DIÁRIO DE OBRA

FOLHA

59

DATA

24/02/2023

OBRA

CONTRATAÇÃO DE EMPRESA PARA CONSTRUÇÃO DE QUADRAS POLIESPORTIVAS NAS LOCALIDADES DE IPUERAS E BODE, JUNTO A SECRETARIA EDUCAÇÃO E CULTURA DO MUNICÍPIO DE JAGUARIBE-CE

CONTRATO Nº

Contrato Nº: 20.03.04/2023

CONSTRUTORA

LRS CONSTRUÇÕES E SERVIÇOS LTDA

SUPERVISORA

PREFEITURA MUNICIPAL DE JAGUARIBE

TEMPO (CLIMA)

BOM	INSTÁVEL	CHUVOSO	IMPRATICÁVEL
X			

DIA DA SEMANA

D	S	T	Q	Q	S	S
					X	

1- OBRAS DESENVOLVIDAS NO PERÍODO

EXECUÇÃO DE ALVENARIAS

2- EVENTOS COM RESTRICÕES

EQUIPAMENTO	PESSOAL	INSTALAÇÕES	CRONOGRAMA-FÍSICO	QUALIDADE	ATENDIMENTO À FISCALIZAÇÃO	ADMINISTRAÇÃO DA OBRA	MEIO AMBIENTE

3- COMENTÁRIOS DA CONSTRUTORA

4- COMENTÁRIOS DA FISCALIZAÇÃO

5- RELAÇÃO DE FUNCIONÁRIOS

1. PEDREIRO
2. SERVENTES

CONSTRUTORA	FISCAL DA PREFEITURA	
LRS CONSTRUÇÃO E SERVIÇOS LTDA CNPJ: 30.566.090/0001-20 Beatriz Amorim Vidal RNP: 0620401650 CPF: 058.346.753-95 ENGENHEIRA CIVIL	Yukio Diógenes Bezerra Eng. Civil CREA - CE 341929 RNP: 0618515844	



DIÁRIO DE OBRA

FOLHA

60

DATA

25/02/2023

OBRA

CONTRATAÇÃO DE EMPRESA PARA CONSTRUÇÃO DE QUADRAS POLIESPORTIVAS NAS LOCALIDADES DE IPUERAS E BODE, JUNTO A SECRETARIA EDUCAÇÃO E CULTURA DO MUNICÍPIO DE JAGUARIBE-CE

CONTRATO Nº

Contrato Nº: 20.03.04/2023

CONSTRUTORA

LRS CONSTRUÇÕES E SERVIÇOS LTDA

SUPERVISORA

PREFEITURA MUNICIPAL DE JAGUARIBE

TEMPO (CLIMA)

BOM	INSTÁVEL	CHUVOSO	IMPRATICÁVEL
X			

DIA DA SEMANA

D	S	T	Q	Q	S	S
						X

1- OBRAS DESENVOLVIDAS NO PERÍODO

DESCANSO SEMANAL

2- EVENTOS COM RESTRIÇÕES

EQUIPAMENTO	PESSOAL	INSTALAÇÕES	CRONOGRAMA-FÍSICO	QUALIDADE	ATENDIMENTO A FISCALIZAÇÃO	ADMINISTRAÇÃO DA OBRA	MEIO AMBIENTE

3- COMENTÁRIOS DA CONSTRUTORA

4- COMENTÁRIOS DA FISCALIZAÇÃO

5- RELAÇÃO DE FUNCIONÁRIOS

1 PEDREIRO

2 SERVENTES

CONSTRUTORA	FISCAL DA PREFEITURA	
<p>LRS CONSTRUÇÃO E SERVIÇOS LTDA CNPJ: 30.566.030/0001-20 Beatriz Amorim Vidal RNP: 0620401680 CPF: 058.346.753-95 ENGENHEIRA CIVIL</p>	<p>Yukio Diógenes Bezerra Eng. Civil CREA - CE 341924 RNP: 0618515844</p>	



DIÁRIO DE OBRA

FOLHA

61

DATA

26/02/2023

OBRA

CONTRATAÇÃO DE EMPRESA PARA CONSTRUÇÃO DE QUADRAS POLIESPORTIVAS NAS LOCALIDADES DE IPUERAS E BODE, JUNTO A SECRETARIA EDUCAÇÃO E CULTURA DO MUNICÍPIO DE JAGUARIBE-CE

CONTRATO Nº

Contrato Nº: 20.03.04/2023

CONSTRUTORA

LRS CONSTRUÇÕES E SERVIÇOS LTDA

SUPERVISORA

PREFEITURA MUNICIPAL DE JAGUARIBE

TEMPO (CLIMA)

BOM	INSTÁVEL	CHUVOSO	IMPRATICÁVEL
X			

DIA DA SEMANA

D	S	T	Q	Q	S	S
X						

1- OBRAS DESENVOLVIDAS NO PERÍODO

DESCANSO SEMANAL

EQUIPAMENTO	PESSOAL	INSTALAÇÕES	CRONOGRAMA-FÍSICO	QUALIDADE	ATENDIMENTO À FISCALIZAÇÃO	ADMINISTRAÇÃO DA OBRA	MEIO AMBIENTE

3- COMENTÁRIOS DA CONSTRUTORA

4- COMENTÁRIOS DA FISCALIZAÇÃO

5- RELAÇÃO DE FUNCIONÁRIOS

- 1 PEDREIRO
- 2 SERVENTES

CONSTRUTORA	FISCAL DA PREFEITURA
<p>LRS CONSTRUÇÃO E SERVIÇOS LTDA CNPJ: 30.566.030/0001-20 Beatriz Amorim Vidal RNP: 0620491680 CPF: 058.346.753-95 ENGENHEIRA CIVIL</p>	<p>Yukio Diógenes Bezerra Eng. Civil CREA - CE 341929 RNP: 0618515844</p>



DIÁRIO DE OBRA

FOLHA

62

DATA

27/02/2023

OBRA

CONTRATAÇÃO DE EMPRESA PARA CONSTRUÇÃO DE QUADRAS POLIESPORTIVAS NAS LOCALIDADES DE IPEIRAS E BODE, JUNTO A SECRETARIA EDUCAÇÃO E CULTURA DO MUNICÍPIO DE JAGUARIBE-CE

CONTRATO Nº

Contrato Nº: 20.03.04/2023

CONSTRUTORA

LRS CONSTRUÇÕES E SERVIÇOS LTDA

SUPERVISORA

PREFEITURA MUNICIPAL DE JAGUARIBE

TEMPO (CLIMA)

BOM	INSTÁVEL	CHUVOSO	IMPRATICÁVEL

DIA DA SEMANA

D	S	T	Q	Q	S	S
	X					

1- OBRAS DESENVOLVIDAS NO PERÍODO

EXECUÇÃO DE ESTRUTURA DE CONCRETO ARMADO

2- EVENTOS COM RESTRIÇÕES

EQUIPAMENTO	PESSOAL	INSTALAÇÕES	CRONOGRAMA-FÍSICO	QUALIDADE	ATENDIMENTO À FISCALIZAÇÃO	ADMINISTRAÇÃO DA OBRA	MEIO AMBIENTE

3- COMENTÁRIOS DA CONSTRUTORA

4- COMENTÁRIOS DA FISCALIZAÇÃO

5- RELAÇÃO DE FUNCIONÁRIOS

1 PEDREIRO

2 SERVENTES

CONSTRUTORA	FISCAL DA PREFEITURA	
 LRS CONSTRUÇÃO E SERVIÇOS LTDA CNPJ: 30.566.030/0001-20 Beatriz Amorim Vidal RNP: 0620-01670 CPF: 058.346.753-95 ENGENHEIRA CIVIL	 Yukio Diógenes Bezerra Eng. Civil CREA - CE 341929 RNP: 0618515844	



DIÁRIO DE OBRA

FOLHA

63

DATA

28/02/2023

OBRA

CONTRATAÇÃO DE EMPRESA PARA CONSTRUÇÃO DE QUADRAS POLIESPORTIVAS NAS LOCALIDADES DE IPEIRAS E BODE, JUNTO A SECRETARIA EDUCAÇÃO E CULTURA DO MUNICÍPIO DE JAGUARIBE-CE

CONTRATO Nº

Contrato Nº: 20.03.04/2023

CONSTRUTORA

LRS CONSTRUÇÕES E SERVIÇOS LTDA

SUPERVISORA

PREFEITURA MUNICIPAL DE JAGUARIBE

TEMPO (CLIMA)

BOM	INSTÁVEL	CHUVOSO	IMPRATICÁVEL

DIA DA SEMANA

D	S	T	Q	Q	S	S
		X				

1- OBRAS DESENVOLVIDAS NO PERÍODO

EXECUÇÃO DE ESTRUTURA DE CONCRETO ARMADO

2- EVENTOS COM RESTRIÇÕES

EQUIPAMENTO	PESSOAL	INSTALAÇÕES	CRONOGRAMA FÍSICO	QUALIDADE	ATENDIMENTO À FISCALIZAÇÃO	ADMINISTRAÇÃO DA OBRA	MEIO AMBIENTE

3- COMENTÁRIOS DA CONSTRUTORA

4- COMENTÁRIOS DA FISCALIZAÇÃO

5- RELAÇÃO DE FUNCIONÁRIOS

- 1 PEDREIRO
- 2 SERVENTES

CONSTRUTORA	FISCAL DA PREFEITURA	
<p>LRS CONSTRUÇÃO E SERVIÇOS LTDA CNPJ: 30.506.030/0001-20 RUA ANTONIO VIEIRA RNP: 062840180 CPF: 058.346.753-95 ENGENHEIRA CIVIL</p>	<p>Yukio Digenes Bezerra Eng. Civil CREA - CE 341926 RNP: 0618515844</p>	

**CONTRATAÇÃO DE EMPRESA PARA
CONSTRUÇÃO DE QUADRAS
POLIESPORTIVAS NAS LOCALIDADES DE
IPUEIRAS E BODE, JUNTO A SECRETARIA
EDUCAÇÃO E CULTURA DO MUNICIPIO DE
JAGUARIBE-CE**

Contrato Nº: 20.03.04/2023

DIÁRIO DE OBRA

mar/24



DIÁRIO DE OBRA

FOLHA

64

DATA

01/03/2023

OBRA

CONTRATAÇÃO DE EMPRESA PARA CONSTRUÇÃO DE QUADRAS POLIESPORTIVAS NAS LOCALIDADES DE IPEIRAS E BODE, JUNTO A SECRETARIA EDUCAÇÃO E CULTURA DO MUNICÍPIO DE JAGUARIBE-CE

CONTRATO Nº

Contrato Nº: 20.03.04/2023

CONSTRUTORA

LRS CONSTRUÇÕES E SERVIÇOS LTDA

SUPERVISORA

PREFEITURA MUNICIPAL DE JAGUARIBE

TEMPO (CLIMA)

BOM	INSTÁVEL	CHUVOSO	IMPRATICÁVEL
X			

DIA DA SEMANA

D	S	T	Q	Q	S	S
			X			

1- OBRAS DESENVOLVIDAS NO PERÍODO

EXECUÇÃO DE ESTRUTURA DE CONCRETO ARMADO

2- EVENTOS COM RESTRIÇÕES

EQUIPAMENTO	PESSOAL	INSTALAÇÕES	CRONOGRAMA-FÍSICO	QUALIDADE	ATENDIMENTO À FISCALIZAÇÃO	ADMINISTRAÇÃO DA OBRA	MEIO AMBIENTE

3- COMENTÁRIOS DA CONSTRUTORA**4- COMENTÁRIOS DA FISCALIZAÇÃO****5- RELAÇÃO DE FUNCIONÁRIOS**

- 1 PEDREIRO
- 2 SERVENTES

CONSTRUTORA	FISCAL DA PREFEITURA
LRS CONSTRUÇÃO E SERVIÇOS LTDA CNPJ: 30.566.038/0001-20 Beatriz Amorim Vidal RNP: 0620401680 CPF: 058.346.753-95 ENGENHEIRA CIVIL	Yukio Diógenes Bezerra Eng. Civil CREA - CE 341929 RNP: 0618515844



DIÁRIO DE OBRA

FOLHA

65

DATA

02/03/2024

OBRA

CONTRATAÇÃO DE EMPRESA PARA CONSTRUÇÃO DE QUADRAS POLIESPORTIVAS NAS LOCALIDADES DE IPUERAS E BODE, JUNTO A SECRETARIA EDUCAÇÃO E CULTURA DO MUNICÍPIO DE JAGUARIBE-CE

CONTRATO Nº

Contrato Nº: 20.03.04/2023

CONSTRUTORA

LRS CONSTRUÇÕES E SERVIÇOS LTDA

SUPERVISORA

PREFEITURA MUNICIPAL DE JAGUARIBE

TEMPO (CLIMA)

BOM	INSTÁVEL	CHUVOSO	IMPRATICÁVEL

DIA DA SEMANA

D	S	T	Q	Q	S	S
						X

1- OBRAS DESENVOLVIDAS NO PERÍODO

DESCANSO SEMANAL

2- EVENTOS COM RESTRIÇÕES

EQUIPAMENTO	PESSOAL	INSTALAÇÕES	CRONOGRAMA-FÍSICO	QUALIDADE	ATENDIMENTO À FISCALIZAÇÃO	ADMINISTRAÇÃO DA OBRA	MEIO AMBIENTE

3- COMENTÁRIOS DA CONSTRUTORA

4- COMENTÁRIOS DA FISCALIZAÇÃO

5- RELAÇÃO DE FUNCIONÁRIOS

- 1 PEDREIRO
- 2 SERVENTES

CONSTRUTORA	FISCAL DA PREFEITURA	
LRS CONSTRUÇÃO E SERVIÇOS CNPJ: 30.566.030/0001-00 Beatriz Amorim Viçosa RNP: 0620401680 CPF: 058.346.77 ENGENHEIRA CIVIL	Yukio Dias Eng. Civil CREA RNP: 0620401680	



DIÁRIO DE OBRA

FOLHA

66

DATA

03/03/2024

OBRA

CONTRATAÇÃO DE EMPRESA PARA CONSTRUÇÃO DE QUADRAS POLIESPORTIVAS NAS LOCALIDADES DE IPUERIRAS E BODE, JUNTO A SECRETARIA EDUCAÇÃO E CULTURA DO MUNICÍPIO DE JAGUARIBE-CE

CONTRATO Nº

Contrato Nº: 20.03.04/2023

CONSTRUTORA

LRS CONSTRUÇÕES E SERVIÇOS LTDA

SUPERVISORA

PREFEITURA MUNICIPAL DE JAGUARIBE

TEMPO (CLIMA)

BOM	INSTÁVEL	CHUVOSO	IMPRATICÁVEL
X			

DIA DA SEMANA

D	S	T	Q	Q	S	S
X						

1- OBRAS DESENVOLVIDAS NO PERÍODO

DESCANSO SEMANAL

2- EVENTOS COM RESTRIÇÕES

EQUIPAMENTO	PESSOAL	INSTALAÇÕES	CRONOGRAMA-FÍSICO	QUALIDADE	ATENDIMENTO À FISCALIZAÇÃO	ADMINISTRAÇÃO DA OBRA	MEIO AMBIENTE

3- COMENTÁRIOS DA CONSTRUTORA**4- COMENTÁRIOS DA FISCALIZAÇÃO****5- RELAÇÃO DE FUNCIONÁRIOS**1 PEDREIRO
2 SERVENTES

CONSTRUTORA	FISCAL DA PREFEITURA
LRS CONSTRUÇÃO E SERVIÇOS LTDA CNPJ: 30.566.030/0001-20 Beatriz Amorim Vidal RNP: 0620401680 CPF: 058.346.753-95 ENGENHEIRA CIVIL	Yukio Dídgenes Bezerra Eng. Civil CREA - CE 341929 RNP: 0618515844



DIÁRIO DE OBRA

FOLHA **67**

DATA **04/03/2024**

OBRA
CONTRATAÇÃO DE EMPRESA PARA CONSTRUÇÃO DE QUADRAS POLIESPORTIVAS NAS LOCALIDADES DE IPUERIRAS E BODE, JUNTO A SECRETARIA EDUCAÇÃO E CULTURA DO MUNICÍPIO DE JAGUARIBE-CE

CONTRATO Nº
Contrato Nº: 20.03.04/2023

CONSTRUTORA
LRS CONSTRUÇÕES E SERVIÇOS LTDA

SUPERVISORA
PREFEITURA MUNICIPAL DE JAGUARIBE

TEMPO (CLIMA)

BOM	INSTÁVEL	CHUVOSO	IMPRATICÁVEL
X			

DIA DA SEMANA

D	S	T	Q	Q	S	S
	X					

1- OBRAS DESENVOLVIDAS NO PERÍODO
EXECUÇÃO DE CHAPISCO

2- EVENTOS COM RESTRIÇÕES

EQUIPAMENTO	PESSOAL	INSTALAÇÕES	CRONOGRAMA-FÍSICO	QUALIDADE	ATENDIMENTO À FISCALIZAÇÃO	ADMINISTRAÇÃO DA OBRA	MEIO AMBIENTE

3- COMENTÁRIOS DA CONSTRUTORA

4- COMENTÁRIOS DA FISCALIZAÇÃO

5- RELAÇÃO DE FUNCIONÁRIOS
1 PEDREIRO
2 SERVENTES

CONSTRUTORA LRS CONSTRUÇÕES E SERVIÇOS LTDA CNPJ: 30.566.030/0001-20 Beatriz Amorim Vidal RNP: 0626401680 CPF: 058.346.753-95 ENGENHEIRA CIVIL	FISCAL DA PREFEITURA Yukio Digenes Bezerra Eng. Civil CREA - CE 341929 RNP: 0618515844	
--	--	--



DIÁRIO DE OBRA

FOLHA

68

DATA

05/03/2024

OBRA

CONTRATAÇÃO DE EMPRESA PARA CONSTRUÇÃO DE QUADRAS POLIESPORTIVAS NAS LOCALIDADES DE IPUEIRAS E BODE, JUNTO A SECRETARIA EDUCAÇÃO E CULTURA DO MUNICÍPIO DE JAGUARIBE-CE

CONTRATO Nº

Contrato Nº: 20.03.04/2023

CONSTRUTORA

LRS CONSTRUÇÕES E SERVIÇOS LTDA

SUPERVISORA

PREFEITURA MUNICIPAL DE JAGUARIBE

TEMPO (CLIMA)

BOM	INSTÁVEL	CHUVOSO	IMPRATICÁVEL
X			

DIA DA SEMANA

D	S	T	Q	Q	S	S
		X				

1- OBRAS DESENVOLVIDAS NO PERÍODO

EXECUÇÃO DE CHAPISCO

2- EVENTOS COM RESTRIÇÕES

EQUIPAMENTO	PESSOAL	INSTALAÇÕES	CRONOGRAMA-FÍSICO	QUALIDADE	ATENDIMENTO À FISCALIZAÇÃO	ADMINISTRAÇÃO DA OBRA	MEIO AMBIENTE

3- COMENTÁRIOS DA CONSTRUTORA**4- COMENTÁRIOS DA FISCALIZAÇÃO****5- RELAÇÃO DE FUNCIONÁRIOS**

1. PEDREIRO
2. SERVENTES

CONSTRUTORA	FISCAL DA PREFEITURA	
LRS CONSTRUÇÃO E SERVIÇOS LTDA CNPJ: 30.566.830/0001-20 Beatriz Amorim Vidal RNP: 0620401680 CPF: 058.346.753-95 ENGENHEIRA CIVIL	Yukio Diógenes Bezerra Eng. Civil CREA - CE 341929 RNP: 0618515844	



DIÁRIO DE OBRA

FOLHA

69

DATA

06/03/2024

OBRA

CONTRATAÇÃO DE EMPRESA PARA CONSTRUÇÃO DE QUADRAS POLIESPORTIVAS NAS LOCALIDADES DE IPUEIRAS E BODE, JUNTO A SECRETARIA EDUCAÇÃO E CULTURA DO MUNICÍPIO DE JAGUARIBE-CE

CONTRATO Nº

Contrato Nº: 20.03.04/2023

CONSTRUTORA

LRS CONSTRUÇÕES E SERVIÇOS LTDA

SUPERVISORA

PREFEITURA MUNICIPAL DE JAGUARIBE

TEMPO (CLIMA)

BOM	INSTÁVEL	CHUVOSO	IMPRATICÁVEL

DIA DA SEMANA

D	S	T	Q	Q	S	S
			X			

1- OBRAS DESENVOLVIDAS NO PERÍODO

EXECUÇÃO DE REBOCO

2- EVENTOS COM RESTRIÇÕES

EQUIPAMENTO	PESSOAL	INSTALAÇÕES	CRONOGRAMA-FÍSICO	QUALIDADE	ATENDIMENTO À FISCALIZAÇÃO	ADMINISTRAÇÃO DA OBRA	MEIO AMBIENTE

3- COMENTÁRIOS DA CONSTRUTORA

4- COMENTÁRIOS DA FISCALIZAÇÃO

5- RELAÇÃO DE FUNCIONÁRIOS

- 1 PEDREIRO
- 2 SERVENTES

CONSTRUTORA	FISCAL DA PREFEITURA	
LRS CONSTRUÇÃO E SERVIÇOS LTDA CNPJ: 30.566930/0001-20 RUA AMARAL VIDAL RNP: 06.240.780-053 340.783-95 ENGENHEIRO	Yukio Digenes Bezerra Eng. Civil CREA - CE 341926 RNP: 0618515844	



DIÁRIO DE OBRA

FOLHA **70**

DATA **07/03/2024**

OBRA
CONTRATAÇÃO DE EMPRESA PARA CONSTRUÇÃO DE QUADRAS POLIESPORTIVAS NAS LOCALIDADES DE IPEIRAS E BODE, JUNTO A SECRETARIA EDUCAÇÃO E CULTURA DO MUNICÍPIO DE JAGUARIBE-CE

CONTRATO Nº
Contrato Nº: 20.03.04/2023

CONSTRUTORA
LRS CONSTRUÇÕES E SERVIÇOS LTDA

SUPERVISORA
PREFEITURA MUNICIPAL DE JAGUARIBE

TEMPO (CLIMA)

BOM	INSTÁVEL	CHUVOSO	IMPRATICÁVEL

DIA DA SEMANA

D	S	T	Q	Q	S	S
				X		

1- OBRAS DESENVOLVIDAS NO PERÍODO
EXECUÇÃO DE REBOCO

2- EVENTOS COM RESTRIÇÕES

EQUIPAMENTO	PESSOAL	INSTALAÇÕES	CRONOGRAMA-FÍSICO	QUALIDADE	ATENDIMENTO A FISCALIZAÇÃO	ADMINISTRAÇÃO DA OBRA	MEIO AMBIENTE

3- COMENTÁRIOS DA CONSTRUTORA

4- COMENTÁRIOS DA FISCALIZAÇÃO

5- RELAÇÃO DE FUNCIONÁRIOS

- 1 PEDREIRO
- 2 SERVENTES

<p>CONSTRUTORA</p> <p>LRS CONSTRUÇÃO E SERVIÇOS LTDA CNPJ: 30.566.030/0001-20 Beatriz Amorim Vidal RNP: 062040:680 CPF: 053.346.753-95 ENGENHEIRA CIVIL</p>	<p>FISCAL DA PREFEITURA</p> <p>Yukio Diones Bezerra Eng. Civil CREA - CE 341929 RNP: 0618515844</p>	
--	--	--



DIÁRIO DE OBRA

FOLHA

71

DATA

08/03/2024

OBRA

CONTRATAÇÃO DE EMPRESA PARA CONSTRUÇÃO DE QUADRAS POLIESPORTIVAS NAS LOCALIDADES DE IPEIRAS E BODE, JUNTO A SECRETARIA EDUCAÇÃO E CULTURA DO MUNICÍPIO DE JAGUARIBE-CE

CONTRATO Nº

Contrato Nº: 20.03.04/2023

CONSTRUTORA

LRS CONSTRUÇÕES E SERVIÇOS LTDA

SUPERVISORA

PREFEITURA MUNICIPAL DE JAGUARIBE

TEMPO (CLIMA)

BOM	INSTÁVEL	CHUVOSO	IMPRATICÁVEL
X			

DIA DA SEMANA

D	S	T	Q	Q	S	S
					X	

1- OBRAS DESENVOLVIDAS NO PERÍODO

EXECUÇÃO DE REBOCO

2- EVENTOS COM RESTRIÇÕES

EQUIPAMENTO	PESSOAL	INSTALAÇÕES	CRONOGRAMA-FÍSICO	QUALIDADE	ATENDIMENTO À FISCALIZAÇÃO	ADMINISTRAÇÃO DA OBRA	MEIO AMBIENTE

3- COMENTÁRIOS DA CONSTRUTORA

4- COMENTÁRIOS DA FISCALIZAÇÃO

5- RELAÇÃO DE FUNCIONÁRIOS

- 1 PEDREIRO
- 2 SERVENTES

CONSTRUTORA	FISCAL DA PREFEITURA	
LRS CONSTRUÇÃO E SERVIÇOS LTDA CNPJ: 30.566.030/0001-20 Beatriz Amorim Vidal RNP: 0620401680 CPF: 058.346.751-95 ENGENHEIRA CIVIL	Yukio Diones Bezerra Eng. Civil CREA - CE 341929 RNP: 0618515844	



DIÁRIO DE OBRA

FOLHA **72**

DATA **09/03/2024**

OBRA
CONTRATAÇÃO DE EMPRESA PARA CONSTRUÇÃO DE QUADRAS POLIESPORTIVAS NAS LOCALIDADES DE IPUEIRAS E BODE, JUNTO A SECRETARIA EDUCAÇÃO E CULTURA DO MUNICÍPIO DE JAGUARIBE-CE

CONTRATO Nº
Contrato Nº: 20.03.04/2023

CONSTRUTORA
LRS CONSTRUÇÕES E SERVIÇOS LTDA

SUPERVISORA
PREFEITURA MUNICIPAL DE JAGUARIBE

TEMPO (CLIMA)

BOM	INSTÁVEL	CHUVOSO	IMPRATICÁVEL
X			

DIA DA SEMANA

D	S	T	Q	Q	S	S
						X

1- OBRAS DESENVOLVIDAS NO PERÍODO
DESCANSO SEMANAL

2- EVENTOS COM RESTRIÇÕES

EQUIPAMENTO	PESSOAL	INSTALAÇÕES	CRONOGRAMA-FÍSICO	QUALIDADE	ATENDIMENTO À FISCALIZAÇÃO	ADMINISTRAÇÃO DA OBRA	MEIO AMBIENTE

3- COMENTÁRIOS DA CONSTRUTORA

4- COMENTÁRIOS DA FISCALIZAÇÃO

5- RELAÇÃO DE FUNCIONÁRIOS

- 1 PEDREIRO
- 2 SERVENTES

CONSTRUTORA	FISCAL DA PREFEITURA
LRS CONSTRUÇÃO E SERVIÇOS LTDA CNPJ: 30.566.030/0001-20 Beatriz Amorim Vidal RNP: 0620401680 CPF: 058.346.753-95 ENGENHEIRA CIVIL	Yukio Diógenes Bezerra Eng. Civil CREA - CE 341929 RNP: 0618515844



DIÁRIO DE OBRA

FOLHA **73**

DATA **10/03/2024**

OBRA
CONTRATAÇÃO DE EMPRESA PARA CONSTRUÇÃO DE QUADRAS POLIESPORTIVAS NAS LOCALIDADES DE IPUERAS E BODE, JUNTO A SECRETARIA EDUCAÇÃO E CULTURA DO MUNICÍPIO DE JAGUARIBE-CE

CONTRATO Nº
Contrato Nº: 20.03.04/2023

CONSTRUTORA
LRS CONSTRUÇÕES E SERVIÇOS LTDA

SUPERVISORA
PREFEITURA MUNICIPAL DE JAGUARIBE

TEMPO (CLIMA)

BOM	INSTÁVEL	CHUVOSO	IMPRATICÁVEL
X			

DIA DA SEMANA

D	S	T	Q	Q	S	S
X						

1- OBRAS DESENVOLVIDAS NO PERÍODO
DESCANSO SEMANAL

2- EVENTOS COM RESTRIÇÕES

EQUIPAMENTO	PESSOAL	INSTALAÇÕES	CRONOGRAMA-FÍSICO	QUALIDADE	ATENDIMENTO À FISCALIZAÇÃO	ADMINISTRAÇÃO DA OBRA	MEIO AMBIENTE

3- COMENTÁRIOS DA CONSTRUTORA

4- COMENTÁRIOS DA FISCALIZAÇÃO

5- RELAÇÃO DE FUNCIONÁRIOS
1 PEDREIRO
2 SERVENTES

CONSTRUTORA	FISCAL DA PREFEITURA
LRS CONSTRUÇÃO E SERVIÇOS LTDA. CNPJ: 30.566.030/0001-20 Beatriz Amorim Vidal RNP: 0620401680 CPF: 058.346.753-95 ENGENHEIRA CIVIL	Yukio Diogenes Bezerra Eng. Civil CREA - CE 341925 RNP: 0610515844



DIÁRIO DE OBRA

FOLHA

74

DATA

11/03/2024

OBRA

CONTRATAÇÃO DE EMPRESA PARA CONSTRUÇÃO DE QUADRAS POLIESPORTIVAS NAS LOCALIDADES DE IPUERIRAS E BODE, JUNTO A SECRETARIA EDUCAÇÃO E CULTURA DO MUNICÍPIO DE JAGUARIBE-CE

CONTRATO Nº

Contrato Nº: 20.03.04/2023

CONSTRUTORA

LRS CONSTRUÇÕES E SERVIÇOS LTDA

SUPERVISORA

PREFEITURA MUNICIPAL DE JAGUARIBE

TEMPO (CLIMA)

BOM	INSTÁVEL	CHUVOSO	IMPRATICÁVEL
X			

DIA DA SEMANA

D	S	T	Q	Q	S	S
	X					

1- OBRAS DESENVOLVIDAS NO PERÍODO

EXECUÇÃO DE REBOCO

2- EVENTOS COM RESTRIÇÕES

EQUIPAMENTO	PESSOAL	INSTALAÇÕES	CRONOGRAMA-FÍSICO	QUALIDADE	ATENDIMENTO À FISCALIZAÇÃO	ADMINISTRAÇÃO DA OBRA	MEIO AMBIENTE

3- COMENTÁRIOS DA CONSTRUTORA**4- COMENTÁRIOS DA FISCALIZAÇÃO****5- RELAÇÃO DE FUNCIONÁRIOS**

- 1 PEDREIRO
- 2 SERVENTES

CONSTRUTORA	FISCAL DA PREFEITURA
LRS CONSTRUÇÃO E SERVIÇOS LTDA CNPJ: 30.566.030/0001-20 Beatriz Amorim Vidal RNP: 0620401680 CPF: 059.346.753-95 ENGENHEIRA CIVIL	Yukio Dógenes Bezerra Eng. Civil CREA - CE 341929 RNP: 0618515846



DIÁRIO DE OBRA

FOLHA

75

DATA

12/03/2024

OBRA

CONTRATAÇÃO DE EMPRESA PARA CONSTRUÇÃO DE QUADRAS POLIESPORTIVAS NAS LOCALIDADES DE IPUJERAS E BODE, JUNTO A SECRETARIA EDUCAÇÃO E CULTURA DO MUNICÍPIO DE JAGUARIBE-CE

CONTRATO Nº

Contrato Nº: 20.03.04/2023

CONSTRUTORA

LRS CONSTRUÇÕES E SERVIÇOS LTDA

SUPERVISORA

PREFEITURA MUNICIPAL DE JAGUARIBE

TEMPO (CLIMA)

BOM	INSTÁVEL	CHUVOSO	IMPRATICÁVEL
X			

DIA DA SEMANA

D	S	T	Q	Q	S	S
		X				

1- OBRAS DESENVOLVIDAS NO PERÍODO

EXECUÇÃO DE REBOCO

2- EVENTOS COM RESTRICÇÕES

EQUIPAMENTO	PESSOAL	INSTALAÇÕES	CRONOGRAMA-FÍSICO	QUALIDADE	ATENDIMENTO À FISCALIZAÇÃO	ADMINISTRAÇÃO DA OBRA	MEIO AMBIENTE

3- COMENTÁRIOS DA CONSTRUTORA

4- COMENTÁRIOS DA FISCALIZAÇÃO

5- RELAÇÃO DE FUNCIONÁRIOS

- 1 PEDREIRO
- 2 SERVENTES

CONSTRUTORA	FISCAL DA PREFEITURA	
 LRS CONSTRUÇÃO E SERVIÇOS LTDA CNPJ: 30.566.030/0001-20 Beatriz Amorim Vidal RNP: 0670401680 CPE: 058.346.753-95 ENGENHEIRA CIVIL	 Yukio Digenes Bezerra Eng. Civil CREA: CE 341929 RNP: 0618515844	



DIÁRIO DE OBRA

FOLHA

76

DATA

13/03/2024

OBRA

CONTRATAÇÃO DE EMPRESA PARA CONSTRUÇÃO DE QUADRAS POLIESPORTIVAS NAS LOCALIDADES DE IPIUIRAS E BODE, JUNTO A SECRETARIA EDUCAÇÃO E CULTURA DO MUNICÍPIO DE JAGUARIBE-CE

CONTRATO Nº

Contrato Nº: 20.03.04/2023

CONSTRUTORA

LRS CONSTRUÇÕES E SERVIÇOS LTDA

SUPERVISORA

PREFEITURA MUNICIPAL DE JAGUARIBE

TEMPO (CLIMA)

BOM	INSTÁVEL	CHUVOSO	IMPRATICÁVEL

DIA DA SEMANA

D	S	T	Q	Q	S	S
			X			

1- OBRAS DESENVOLVIDAS NO PERÍODO

EXECUÇÃO DE REBOCO

2- EVENTOS COM RESTRIÇÕES

EQUIPAMENTO	PESSOAL	INSTALAÇÕES	CRONOGRAMA-FÍSICO	QUALIDADE	ATENDIMENTO À FISCALIZAÇÃO	ADMINISTRAÇÃO DA OBRA	MEIO AMBIENTE

3- COMENTÁRIOS DA CONSTRUTORA

4- COMENTÁRIOS DA FISCALIZAÇÃO

5- RELAÇÃO DE FUNCIONÁRIOS

- 1 PEDREIRO
- 2 SERVENTES

CONSTRUTORA	FISCAL DA PREFEITURA
LRS CONSTRUÇÃO E SERVIÇOS LTDA CNPJ: 30.566.000/0001-20 Beatriz Amorim Vidal RNP: 0620401680 CPF: 058.346.753-95 ENGENHEIRA CIVIL	Yukio Dídgenes Bezerra Eng. Civil CREA - CE 341929 RNP: 0618515844



DIÁRIO DE OBRA

FOLHA **77**

DATA **14/03/2024**

OBRA
CONTRATAÇÃO DE EMPRESA PARA CONSTRUÇÃO DE QUADRAS POLIESPORTIVAS NAS LOCALIDADES DE IPIUEIRAS E BODE, JUNTO A SECRETARIA EDUCAÇÃO E CULTURA DO MUNICÍPIO DE JAGUARIBE-CE

CONTRATO Nº
Contrato Nº: 20.03.04/2023

CONSTRUTORA
LRS CONSTRUÇÕES E SERVIÇOS LTDA

SUPERVISORA
PREFEITURA MUNICIPAL DE JAGUARIBE

TEMPO (CLIMA)

BOM	INSTÁVEL	CHUVOSO	IMPRATICÁVEL

DIA DA SEMANA

D	S	T	Q	Q	S	S
				X		

1- OBRAS DESENVOLVIDAS NO PERÍODO
EXECUÇÃO DE REBOCO

2- EVENTOS COM RESTRIÇÕES

EQUIPAMENTO	PESSOAL	INSTALAÇÕES	CRONOGRAMA-FÍSICO	QUALIDADE	ATENDIMENTO À FISCALIZAÇÃO	ADMINISTRAÇÃO DA OBRA	MEIO AMBIENTE

3- COMENTÁRIOS DA CONSTRUTORA

4- COMENTÁRIOS DA FISCALIZAÇÃO

5- RELAÇÃO DE FUNCIONÁRIOS
1 PEDREIRO
2 SERVENTES

CONSTRUTORA LRS CONSTRUÇÃO E SERVIÇOS LTDA CNPJ: 30.566.430/0001-20 Beatriz Amorim Vidal RNP: 06.70491686 CPF: 058.346.753-95 ENGENHEIRA CIVIL	FISCAL DA PREFEITURA Yukio Diogenes Bezerra Eng. Civil CREA - CE 341929 RNP: 0618515844	
--	---	--