

Estado do Ceará
MUNICÍPIO: JAGUARIBE
PREFEITURA MUNICIPAL DE JAGUARIBE
CNPJ: 07.443.708/0001-66

UNIDADE GESTORA

FUNDO MUNICIPAL DE EDUCAÇÃO

PROCESSO DE PAGAMENTO
Restos a Pagar Exercício 2023

Nº 15.02.0010

Nº EMPENHO	DATA EMISSAO	DATA PAGAMENTO	VALOR PAGAMENTO (R\$)
28.12.0009	28/12/2023	15/02/2024	60.671.20

CREDOR

LRS CONSTRUÇÃO E SERVIÇOS LTDA ME

FUNCIONAL PROGRAMÁTICA E FONTE DE RECURSO

ÓRGÃO: 05 SECRETARIA DA EDUCACAO E CULTURA
U. ORCAMENT.: 05.07 FUNDO MUNICIPAL DE EDUCACAO E CULTURA
FUNÇÃO: 12 EDUCAÇÃO
SUBFUNÇÃO: 361 ENSINO FUNDAMENTAL
PROGRAMA: 0008 PADROES BASICOS DE FUNCIONAMENTO DAS ESCOLAS DO ENSINO
PROJETO: 1.005 CONSTRUCAO, AMPLIACAO, REFORMA E APARELHAGEM DE UNIDADES ESCOLARES DO ENSINO FUNDAMENTAL
NATUREZA: 4.4.90.51.00 OBRAS E INSTALAÇÕES
F. RECURSO: 15.00.10 RECEITAS DE IMPOSTOS E DE TRANSFERÊNCIA DE IMPOSTOS - EDUCAÇ
TIPO CRÉDITO:

DADOS DA RETENÇÃO

CÓDIGO DA RECEITA	NOME DA RETENÇÃO	VALOR RETIDO (R\$)
1000.60.00.0.	ISS	1.820.14

Total da Retenção: (R\$) 1.820.14

HISTÓRICO

CONTRATAÇÃO DE EMPRESA PARA CONSTRUÇÃO DE QUADRA POLIESPORTIVA NA LOCALIDADE DO SÍTIO IPUEIRAS, CONFORME CONTRATO Nº 20.03.04/2023, JUNTO A SECRETARIA DE EDUCAÇÃO E CULTURA, DO MUNICÍPIO DE JAGUARIBE/CE.

CONTA BANCÁRIA	TIPO DOCUMENTO	Nº DOCUMENTO	VALOR DOC. (R\$)
B.B 1.124-X (F.M.E)	OUTROS	021503	58.851.06

**Prefeitura Municipal de Jaguaribe**

DID: 108512023

Nota de Solicitação de Liquidação de Restos à Pagar**Fornecedor:** LRS CONSTRUÇÃO E SERVIÇOS LTDA ME**CNPJ:** 30.566.030/0001-20**Endereço:** RUA SAVINO BARREIRA Nº 116**Bairro:** CENTRO**Cidade:** Jaguaribe**UF:** CE**CEP:** 63475000**Telefone:****E-Mail:** LRM_CONSTRUCAO01@OUTLOOK.COM**Banco:** BRASIL

ATENÇÃO !!! Os Dados Bancários Devem ser Cadastrados no Sistema Gestor Municipal.

Agência: 1-1**Conta:** 1-1**Tipo de Conta:** Conta Corrente**U. Orçamentária:** 0507 - Fundo Municipal de Educacao e Cultura**U. Funcional:** Depto. Financeiro**Função:** 12 - Educação**Subfunção:** 361 - Ensino Fundamental**Programa:** 0008 - Padroes Basicos de Funcionamento das Escolas do Ensino**Proj\Atividade:** 1005 - Construcao, Ampliacao, Reforma e Aparelhagem de Unidades Escolares do Ensino Fundamental**Natureza:** 4.4.90.51.00 - Obras e Instalações**Fonte Recurso:** 1500100100 - Receitas de Impostos e de Transferência de Impostos - Educação**Centro de Custo:** OBRAS E REFORMAS MUNICIPAIS**Tipo Processo:** Concorrência**No. Processo:** Contrato: 20.03.04/2023 - Licitação: 20.03.04/2023**Nº Empenho:** 28120009 - Global**Nº Nota Fiscal:** 154**Dt Emissão NF:** 08/02/2024**Dt. Solicitação** 08/02/2024
Liquidação:**Data Expedição:****Mês Referência:** 28/12/2023 A 31/01/2024**Vir. Liquidação:** R\$ 60.671,20 (SESSENTA MIL E SEISCENTOS E SETENTA E UM REAIS E VINTE CENTAVOS)**Tipo de NF:** Serviço**SubTipo de NF:** ELETRÔNICA FORA DO PADRÃO NACIONAL **Série NF:** 1**Pr. Autorização:****Ch. Verificação:****Ch. Acesso:****Histórico da Liquidação**

VALOR EMPENHADO PARA ATENDER DESPESAS COM CONTRATAÇÃO DE EMPRESA PARA CONSTRUÇÃO DE QUADRA POLIESPORTIVA NA LOCALIDADE DO SITIO IPUEIRAS . CONFORME CONTRATO Nº 20.03.04/2023, JUNTO A SECRETARIA DE EDUCAÇÃO E CULTURA DE JAGUARIBE

Itens da Liquidação

Cod.	Nome	Lote	Qtde	Val. Unitário	Val.Total
53903	CONSTRUÇÃO DE QUADRAS POLIESPORTIVAS NAS LOCALIDADES DE IPUEIRAS E BODE	1	1,00	95.000,00	60.671,20

Responsável pela elaboração

NIVEA KATARINA PEIXOTO QUEIROZ

Ordenador de Despesa

FRANCISCO ELDER CAVALCANTE BARROSO

Avaliação e Visto

Técnico

Data

SISBB - SISTEMA DE INFORMACOES BANCO DO BRASIL
16/02/2024 - AUTOATENDIMENTO - 07.37.27
2199702199 SEGUNDA VIA 0001

COMPROVANTE DE TRANSFERENCIA
COMPROVANTE DE

TED - TRANSFERENCIA ELETRONICA DISPONIVEL

CLIENTE: PMJ FME

AGENCIA: 2199-7 CONTA: 1.124-X

=====

FINALIDADE: 01 CREDITO EM CONTA

REMETENTE : PMJ FME

BANCO: 104 - CAIXA ECONOMICA FEDERAL

AGENCIA: 1960-7 - ICO

CONTA: 2.307-5

FAVORECIDO: LRS COMERCIO E SERVICOS LTDA

CPF/CNPJ: 30.566.030/0001-20

VALOR: R\$ 58.851,06

DEBITO EM: 15/02/2024

=====

DOCUMENTO: 021503

AUTENTICACAO SISBB: 9.2D5.388.993.246.COC

DOC ou TED Eletrônico

Debitado

Agência 2199-7
Conta corrente 1124-X PMJ FME

Creditado

Banco 104 CAIXA ECONOMICA FEDERAL
Agência (sem DV) 1960 ICO
Conta corrente (com DV) 23075
CNPJ 30.566.030/0001-20
Nome favorecido LRS COMERCIO E SERVICOS LTDA
Finalidade CREDITO EM CONTA
Número documento 21.503
Valor 58.851,06
Destinação 0
Data transferência 15/02/2024
"C" - CNPJ diferente
Autenticação SISBB 92D5388983246C0C

Assinada por	JE790331 FRANCISCO ELDER CAVALCANTE BARROSO	15/02/2024 15:57:10
	JE689885 IVONETE SALDANHA DA SILVA	15/02/2024 16:19:39

Transação efetuada com sucesso.

Transação efetuada com sucesso por: JE689885 IVONETE SALDANHA DA SILVA.



TED

G3381515521445721
15/02/2024 15:57:13

Debitado

Agência	2199-7
Conta corrente	1124-X PMJ FME

Creditado

Banco	104 CAIXA ECONOMICA FEDERAL
Agência (sem DV)	1960 ICO
Conta corrente (com DV)	23075
Conta Pagamento	0000
CNPJ	30.566.030/0001-20
Nome favorecido	LRS COMERCIO E SERVICOS LTDA
Finalidade	CREDITO EM CONTA
Valor	58.851,06
Data transferência	15/02/2024

"C" - CNPJ diferente

Transação registrada como pendente por insuficiência de assinaturas.

Pendência número: **305575069**.

Usuário: JE790331 FRANCISCO ELDER CAVALCANTE BARROSO.

Estado do Ceará
Município: JAGUARIBE
PREFEITURA MUNICIPAL DE JAGUARIBE

EXERCÍCIO: 2023
NP

NOTA DE PAGAMENTO - Nº 15.02.0010

RESTOS A PAGAR

DADOS DO EMPENHO

NUMERO	DATA EMISSAO	TIPO	VALOR NE (R\$)	MODALIDADE DE LICITAÇÃO	
28120009	28/12/2023	GLOBAL	95.000,00	CONCORRENCIA PUBLICA / 20.03.04/2023	20.03.04/2023

FUNCIONAL PROGRAMÁTICA E FONTE DE RECURSO

ÓRGÃO: 05 SECRETARIA DA EDUCACAO E CULTURA
U. ORCAMENT.: 05.07 FUNDO MUNICIPAL DE EDUCACAO E CULTURA
FUNÇÃO: 12 EDUCACAO
SUBFUNÇÃO: 361 ENSINO FUNDAMENTAL
PROGRAMA: 0008 PADROES BASICOS DE FUNCIONAMENTO DAS ESCOLAS DO ENSINO
PROJETO: 1.005 CONSTRUCAO, AMPLIACAO, REFORMA E APARELHAGEM DE UNIDADES ESCOLARES DO ENSINO FUNDAMENTAL
NATUREZA: 4.4.90.51.00 OBRAS E INSTALACOES
FONTE: 15.00.100100 RECEITAS DE IMPOSTOS E DE TRANSFERENCIA DE IMPOSTOS - EDUCACAO

DADOS DO CREDOR

NOME: LRS CONSTRUÇÃO E SERVIÇOS LTDA ME
ENDEREÇO: RUA SAVINO BARREIRA Nº 116 - CENTRO - JAGUARIBE CE
C N P J: 30.566.030/0001-20 **C G F:** 859648 **INSC. MUN.:** 859648 **TELEFONE:**

DADOS DO PAGAMENTO

Nº PROCESSO	SALDO ANTERIOR (R\$)	VALOR DESTE PAGTO (R\$)	SALDO DISPONIVEL (R\$)
15020010	95.000,00	60.671,20	34.328,80
DATA	VALOR BRUTO (R\$)	VALOR RETIDO (R\$)	VALOR LIQUIDADO (R\$)
15/02/2024	60.671,20	1.820,14	58.851,06
COMPETÊNCIA	PRINCIPAL (R\$)	JUROS E MULTA (R\$)	
12/2023	60.671,20	0,00	---

DADOS DA RETENÇÃO

CÓDIGO DA RECEITA	NOME DA RETENÇÃO	VALOR RETIDO (R\$)
1000.60.00.0	ISS	
		Total da Retenção. (R\$) 1.820,14

HISTÓRICO DO PAGAMENTO

CONTRATAÇÃO DE EMPRESA PARA CONSTRUÇÃO DE QUADRA POLIESPORTIVA NA LOCALIDADE DE JAGUARIBE, CONFORME CONTRATO Nº 20.03.04/2023, JUNTO A SECRETARIA DE EDUCAÇÃO E CULTURA, DO MUNICÍPIO DE JAGUARIBE/CE

CERTIFICAÇÃO DO PAGAMENTO

EU, **LUCIANO COSTA DA SILVA**, TESOUREIRO(A) DO(A) **FUNDO MUNICIPAL DE EDUCACAO E CULTURA**, POR ORDEM DO(A) ORDENADOR(A) DE DESPESA SENHOR(A) **FRANCISCO ELDER CAVALCANTE BARROSO**, CERTIFICO QUE DEI CUMPRIMENTO A REALIZAÇÃO DO PAGAMENTO DA DESPESA ORA DESCRITA, APÓS VERIFICADA A DISPONIBILIDADE(S) FINANCEIRA(S) E BANCÁRIA(S) A SFGUIR INDICADA(S):

CONTA BANCÁRIA	TIPO DOCUMENTO	Nº DOCUMENTO	VALOR
B.B 1.124-X (F.M.E)	OUTROS	021503	58.851,06

Jaguaribe, 15 de Fevereiro de 2024

FRANCISCO ELDER CAVALCANTE BARROSO
ORDENADOR(A)

Estado do Ceará
Município: JAGUARIBE
PREFEITURA MUNICIPAL DE JAGUARIBE

EXERCÍCIO: 2024

NL

NOTA DE LIQUIDAÇÃO DE RESTOS A PAGAR - Nº 0000046

DADOS DO EMPENHO ORIGINAL

DATA EMISSÃO	Nº EMPENHO	VALOR N.E. (R\$)	VALOR ANULADO (R\$)	TIPO
28/12/2023	28.12.0009	95.000,00	0,00	GLOBAL

FUNCIONAL PROGRAMÁTICA E FONTE DE RECURSO

ÓRGÃO: 05 SECRETARIA DA EDUCACAO E CULTURA
U. ORCAMENT.: 05.07 FUNDO MUNICIPAL DE EDUCACAO E CULTURA
FUNÇÃO: 12 EDUCAÇÃO
SUBFUNÇÃO: 361 ENSINO FUNDAMENTAL
PROGRAMA: 0008 PADROES BASICOS DE FUNCIONAMENTO DAS ESCOLAS DO ENSINO
PROJETO: 1.005 CONSTRUCAO, AMPLIACAO, REFORMA E APARELHAGEM DE UNIDADES ESCOLARES DO ENSINO FUNDAMENTAL
NATUREZA: 4.4.90.51.00 OBRAS E INSTALAÇÕES
FONTE: 15.00.100100 RECEITAS DE IMPOSTOS E DE TRANSFERÊNCIA DE IMPOSTOS – EDUCAÇÃO
TIPO CRÉDITO:

DADOS DO CREDOR

NOME: LRS CONSTRUÇÃO E SERVIÇOS LTDA ME
ENDEREÇO: RUA SAVINO BARREIRA Nº 116 - CENTRO - JAGUARIBE CE
C N P J: 30.566.030/0001-20 C G F: 859648 INSC.MUN.: 859648 Telefone:

DADOS DA LIQUIDAÇÃO

DATA DA LIQUIDAÇÃO 08/02/2024	VALOR LIQUIDADO: (R\$) 60.671,20	VALOR DO DESCONTO: (R\$) 0,00	TIPO DA LIQUIDAÇÃO: COM NOTA FISCAL
TIPO DA NOTA FISCAL: SERVIÇO	SUB TIPO DA NOTA FISCAL: ELETRÔNICA FORA DO PADRÃO	Nº DA NOTA FISCAL: 154	Nº DOS FORMULÁRIOS: 1
DATA DA EMISSÃO DA NOTA: 08/02/2024	DATA LIMITE PARA EXPEDIÇÃO:	SÉRIE DA NOTA: 1	SÉRIE DO SELO DE AUTENTICIDADE: INTERNETCE
Nº DO PROTOCOLO DE AUTORIZAÇÃO:	SÉRIE DO SELO: 0	Nº DO SELO FISCAL:	OBS:
CHAVE DE ACESSO: 0	CHAVE DE VERIFICAÇÃO: 6wufiq3xv2ol9apz5nrg8besymd		

HISTÓRICO DA LIQUIDAÇÃO

A 1ª MEDIÇÃO DA CONSTRUÇÃO DE QUADRAS POLIESPORTIVAS NAS LOCALIDADES: IPUEIRAS E BODÉ, JUNTO A SECRETARIA DE EDUCAÇÃO E CULTURA DO MUNICÍPIO DE JAGUARIBE-CE. CNO Nº 90.017.75568/78, CONFORME CONTRATO Nº 20.03.04/2023

ITENS DA LIQUIDAÇÃO

ESPECIFICAÇÃO DO ITEM	UNIDADE	QTDE. LIQ.	VAL. UNIT. (R\$)	VAL. LIQ. (R\$)	QTDE. A LIQ.
CONSTRUÇÃO DE QUADRAS POLIESPORTIVAS NAS LOCALIDADES DE	SERV	1	60.671,200	60.671,20	0

Jaguaribe, 8 de Fevereiro de 2024



FRANCISCO ELDER CAVALCANTE BARROSO
LIQUIDANTE



Estado do Ceará
Município: JAGUARIBE
PREFEITURA MUNICIPAL DE JAGUARIBE

EXERCÍCIO: 2023

NE

NOTA DE EMPENHO - Nº 28.12.0009

DADOS DO EMPENHO

DATA DE MISSÃO	TIPO	MODALIDADE / Nº LICITAÇÃO	Nº CONTRATO	DID
28/12/2023	GLOBAL	CONCORRÊNCIA PÚBLICA / 20.03.04/2023	20.03.04/2023	108512023

CENTRO DE CUSTO

OBS

OBRAS E REFORMAS MUNICIPAIS

FUNCIONAL PROGRAMÁTICA E FONTE DE RECURSO

ÓRGÃO: 05 SECRETARIA DA EDUCACAO E CULTURA
U. ORCAMENT.: 05 07 FUNDO MUNICIPAL DE EDUCACAO E CULTURA
FUNÇÃO: 12 EDUCAÇÃO
SUBFUNÇÃO: 361 ENSINO FUNDAMENTAL
PROGRAMA: 0008 PADROES BASICOS DE FUNCIONAMENTO DAS ESCOLAS DO ENSINO
PROJETO: 1.005 CONSTRUCAO, AMPLIACAO, REFORMA E APARELHAGEM DE UNIDADES ESCOLARES DO ENSINO FUNDAMENTAL
NATUREZA: 4.4.90.51.00 OBRAS E INSTALAÇÕES
FONTE: 15.00.100100 RECEITAS DE IMPOSTOS E DE TRANSFERÊNCIA DE IMPOSTOS - EDUCAÇÃO
TIPO CRÉDITO: 1 ORÇAMENTÁRIO
PCASP: 123210601 OBRAS EM ANDAMENTO

DEMONSTRATIVO DO SALDO DA DOTAÇÃO

FICHA	SALDO ANTERIOR (R\$)	VALOR DO EMPENHO (R\$)	SALDO ATUAL (R\$)
126	239.627,27	95.000,00	144.627,27

DADOS DO CREDOR

NOME: LRS CONSTRUÇÃO E SERVIÇOS LTDA ME
ENDEREÇO: RUA SAVINO BARREIRA Nº 116 - CENTRO - JAGUARIBE - CE
CNPJ: 30.566.030/0001-20 CGF: 859648 INSC.MUN.: 859648 Telefone:

HISTÓRICO DO EMPENHO

VALOR EMPENHADO PARA ATENDER DESPESAS COM CONTRATAÇÃO DE EMPRESA PARA CONSTRUÇÃO DE QUADRA POLIESPORTIVA NA LOCALIDADE DO SÍTIO IPUEIRAS, CONFORME CONTRATO Nº 20.03.04/2023. JUNTO A SECRETARIA DE EDUCAÇÃO E CULTURA, DO MUNICÍPIO DE JAGUARIBE/CE.

ITENS DO EMPENHO

CODIGO	ESPECIFICAÇÃO	UNIDADE	QUANT.	VAL. UNITÁRIO (R\$)	VAL. TOTAL (R\$)
53903	CONSTRUÇÃO DE QUADRAS POLIESPORTIVAS NAS LOCALIDADES DE	SERV	1	95.000,00	95.000,00
				Total dos Itens: (R\$)	95.000,00

Eu, **FRANCISCO ELDER CAVALCANTE BARROSO**, no uso competente das minhas atribuições de Ordenador(a) da Despesa do(a) **FUNDO MUNICIPAL DE EDUCACAO E CULTURA**, autorizo o fornecimento ou execução dos serviços ora descritos, obedecidas as condições e especificações desta Nota de Empenho Nº **28120009**. A(os) **28 de Dezembro de 2023**

Responsável pelo Setor

FRANCISCO ELDER CAVALCANTE BARROSO

ORDENADOR(A)

**Prefeitura Municipal de Jaguaribe**

Documento de Intenção de Despesa

DID: 108512023**Data:** 28/12/2023**Fornecedor:** LRS CONSTRUÇÃO E SERVIÇOS LTDA ME**CNPJ:** 30.566.030/0001-20**Endereço:** RUA SAVINO BARREIRA Nº 116**Bairro:** CENTRO**Cidade:** Jaguaribe**UF:** CE**CEP:** 63475000**Telefone:****E-Mail:** LRM_CONSTRUCAO01@OUTLOOK.COM**U. Orçamentária:** 0507 - Fundo Municipal de Educação e Cultura**U. Funcional:** Depto. Financeiro**Função:** 12 - Educação**Dotação:** 126**Subfunção:** 361 - Ensino Fundamental**Programa:** 0008 - Padroes Basicos de Funcionamento das Escolas do Ensino**Proj\Atividade:** 1005 - Construcao, Ampliacao, Reforma e Aparelhagem de Unidades Escolares do Ensino Fundamental**Natureza:** 4.4.90.51.00 - Obras e Instalações**Fonte Recurso:** 1500100100 - Receitas de Impostos e de Transferência de Impostos – Educação**Centro de Custo:** OBRAS E REFORMAS MUNICIPAIS**Tipo Processo:** Concorrência**No. Processo:** Contrato: 20.03.04/2023 - Licitação: 20.03.04/2023**Modalidade:** Global**Valor do DID:** R\$ 95.000,00**Histórico**

CONTRATAÇÃO DE EMPRESA PARA CONSTRUÇÃO DE QUADRA POLIESPORTIVA NA LOCALIDADE DO SÍTIO IPUEIRAS, CONFORME CONTRATO Nº 20.03.04/2023, JUNTO A SECRETARIA DE EDUCAÇÃO E CULTURA, DO MUNICÍPIO DE JAGUARIBE/CE.

Itens do DID

Item	Qtde DID	Val. Unit	Total
CONSTRUÇÃO DE QUADRAS POLIESPORTIVAS NAS LOCALIDADES DE IPUEIRAS E BODE	1,00	95.000,00	95.000,00

Ordenador

FRANCISCO ELDER CAVALCANTE BARROSO

Responsável pelo preenchimento

WILLIANE KELLY LIMA BARBOSA

Recepção em: ___/___/___

Visto: _____



ESTADO DO CEARA
PREFEITURA MUNICIPAL DE JAGUARIBE
SEC. DO PLANEJAMENTO E GESTÃO - SEPLAG

Nota Nº
0000000154
SÉRIE
ELETRÔNICA

NOTA FISCAL ELETRÔNICA DE PRESTAÇÃO DE SERVIÇOS

Data de Geração	08/02/2024	Competência	FEV/2024	Nº da NFS-e Substituída	0
Nº do RPS	0	Local da Prestação	JAGUARIBE-CE	Optante do Simples	SIM

DADOS DO PRESTADOR DO SERVIÇO

Razão Social	LRS CONSTRUCAO E SERVICOS LTDA						
Nome Fantasia	LRS CONSTRUCAO E SERVICOS						
Endereço	RUA SAVINO BARREIRA, 316 A - CENTRO						
CPF/CNPJ	30.566.030/0001-20	Insc. Municipal	859648	UF	CE	Insc. Estadual	0
Cidade	JAGUARIBE	C.E.P	63475000	Comp.		Telefone	

DADOS DO TOMADOR DO SERVIÇO

Razão Social	PREFEITURA MUNICIPAL DE JAGUARIBE			E-mail	gabinete@jaguaribe.ce.gov.br		
Endereço	PRA SENADOR FERNANDES TAVORA, SN CENTRO 63475000 JAGUARIBE-CE						
CPF/CNPJ	07.443.708/0001-66	Insc. Municipal	0	Insc. Estadual		Telefone	(68) 3522-1092

DESCRIÇÃO DOS SERVIÇOS

PAGAMENTO REFERENTE DA 1ª MEDIÇÃO DA CONSTRUÇÃO DE QUADRAS POLIESPORTIVAS NAS LOCALIDADES DE IPUIRAS I E BODE JUNTO A SECRETARIA DE EDUCAÇÃO E CULTURA DO MUNICÍPIO DE JAGUARIBE-CE
BASE DE CÁLCULO ISS: 60% = 36.402,72 x ALÍQUOTA ISS : (5%) = 1.820,14
CNO: 90.017.75568/78
CONFORME CONTRATO DE Nº 20.03.04/2023

CODIGO DA ATIVIDADE/SERVIÇO

7051412340008 - Serviços de reparação, conservação e reforma

INFORMAÇÕES PARA SERVIÇOS DE CONSTRUÇÃO CIVIL

CÓDIGO DA OBRA		ART DA OBRA	
----------------	--	-------------	--

TRIBUTOS FEDERAIS

PIS	0,00	COFINS	0,00	INSS	0,00	CSLL	0,00	IRRF	0,00
-----	------	--------	------	------	------	------	------	------	------

VALORES DO PRESTADOR		INFORMAÇÕES DA OPERAÇÃO		CÁLCULO DO ISS	
Valor dos Serviços	60.671,20	Natureza da Operação		Valor dos Serviços	60.671,20
(-) Desconto Incondicionado	0,00	Tributada no Município		(-) Dedução permitida em lei	24.268,48
(-) Desconto condicionado	0,00	Regime Especial de Tributação		(-) Desconto Incondicionado	0,00
(-) Retenções Federais	0,00	0-Nenhum		Base de Cálculo	36.402,72
Outras Retenções	0,00	Código de Validação/Link		(X) Alíquota do ISS	5,0000%
(-) ISS Retido	1.820,14	6wufiq3xv2ol9apz5nrg8besymd		ISS a Reter	(X) Sim () Não
(=) Valor Líquido	58.851,06	https://www.jaguaribe.ce.gov.br		(=) Valor do ISS	1.820,14

INFORMAÇÕES ADICIONAIS

DADOS BANCARIOS: BANCO CAIXA AG: 1960 OP: 003 C/C: 2307-5

OUTRAS INFORMAÇÕES

Impressa em: 08/02/24 14:43

Hora da emissão: 14:43:08

FCO. ELSER CAVALCANTE BARROSO
Secretário Municipal da Educação
e Cultura - Jaguaribe/CE
PORTARIA Nº 269/2021
CPF: 743.347.003-49

PREFEITURA MUNICIPAL DE JAGUARIBE - CE
SECRETARIA DE EDUCAÇÃO E CULTURA



TERMO DE RECEBIMENTO PARCIAL DE OBRA REFERENTE À 1ª MEDIÇÃO

CONTRATAÇÃO DE EMPRESA PARA CONSTRUÇÃO DE QUADRAS POLIESPORTIVAS NAS LOCALIDADES DE IPUEIRAS E BODE, JUNTO A SECRETARIA EDUCAÇÃO E CULTURA DO MUNICÍPIO DE JAGUARIBE-CE

ENDEREÇO: SÍTIO IPUEIRAS E SÍTIO BODE		MUNICÍPIO: JAGUARIBE-CE		
DATA DA VISITA: 05/02/24	FISCAL: YUKIO DIÓGENES BEZERRA			
Nº DO CONTRATO: 20.03.04/2023	CONTRATADA: LRS CONSTRUÇÃO E SERVIÇOS LTDA	PRAZO AO CONTRATO:		
TIPO DE OBRA: CONSTRUÇÃO DA QUADRA POLIESPORTIVA	INÍCIO DA OBRA: 28/12/2023	PREVISÃO/TÉRMINO: 27/03/2024	PRAZO EXECUÇÃO:	
DISCRIMINAÇÃO DOS SERVIÇOS % REALIZADOS		PERÍODO		
		28/12/2023 a 31/01/2024		
CONSTRUÇÃO DA QUADRA POLIESPORTIVA COM BANHEIRO - SÍTIO IPUEIRAS	16,38%	QUALIDADES DOS SERVIÇOS		
CONSTRUÇÃO DA QUADRA POLIESPORTIVA COM BANHEIRO - SÍTIO BODE	0,00%	<input checked="" type="checkbox"/> ÓTIMO	<input type="checkbox"/> BOM	
		<input type="checkbox"/> REGULAR	<input type="checkbox"/> INSUFICIENTE	
		<input type="checkbox"/> MAU		
		% TOTAL EXECUTADO DA OBRA:		7,94%

OBSERVAÇÕES: A LIBERAÇÃO DO PAGAMENTO SERÁ FEITO COM BASE NA PLANILHA DE APOSTILAMENTO QUE SEGUE EM ANEXO.

Jaguaribe - CE, 06 de fevereiro de 2024.

Yukio Diógenes Bezerra
Eng. Civil CREA - CE 341929
RNP: 0618515844

FCO. ELDER CAVALCANTE BARROSO
Secretário Municipal da Educação
e Cultura - Jaguaribe/CE
PORTARIA Nº 269 / 2021
CPF: 743.347.003-49

	BOLETIM DE MEDIÇÃO	
	PREFEITURA MUNICIPAL DE JAGUARIBE	MEDIÇÃO Nº 01
	CONTRATO: 20.03.04/2023	PERÍODO DOS SERVIÇOS: 28/12/2023 a 31/01/2024
OBRA: CONTRATAÇÃO DE EMPRESA PARA CONSTRUÇÃO DE QUADRAS POLIESPORTIVAS NAS LOCALIDADES DE IPUERIAS E BODE, JUNTO A SECRETARIA EDUCAÇÃO E CULTURA DO MUNICÍPIO DE JAGUARIBE-CE	CONTRATADA: LRS CONSTRUÇÃO E SERVIÇOS LTDA CNPJ: 30.566.030/0001-20	EMISSÃO: terça-feira, 6 de fevereiro de 2024

MEMÓRIA DE CÁLCULO - QUANTITATIVOS

CONSTRUÇÃO DA QUADRA POLIESPORTIVA COM BANHEIRO - SÍTIO IPUERIAS

2.1. C1937 PLACAS PADRÃO DE OBRA (M2)

	QTD
Área de Placa = comprimento * largura 3*2	6,00
	6,00

2.2. C4919 LIMPEZA MECANIZADA DE TERRENO COM REMOCAO DE CAMADA VEGETAL, UTILIZANDO TRATOR DE ESTEIRAS (M2)

	QTD
ÁREA DO TERRENO = (COMPRIMENTO + CALÇADA)*(LARGURA + CALÇADA) (16,4+1,2+1,2)*(30,4+1,2+1,2)	616,64
	616,64

2.3. C2873 LOCAÇÃO DA OBRA COM AUXÍLIO TOPOGRÁFICO (ÁREA ATÉ 5000 M2) (M2)

	QTD
IDEM ITEM ANTERIOR 616,64	616,64
	616,64

3.4. C2533 TRANSPORTE DE MATERIAL, EXCETO ROCHA EM CAMINHÃO ATÉ 5 KM (M3)

	QTD
VOLUME DE ATERRO OBTIDO NO CIVIL 3D 105,95	105,95
	105,95

3.6. C3209 ESCAVAÇÃO E CARGA DE MATERIAL 2-CAT. (M3)

	QTD
VOLUME DE ATERRO OBTIDO NO CIVIL 3D 105,95	105,95
	105,95

7.1. C1807 MURO CONTORNO DE ALVENARIA E CONCRETO (PILAR+CINTA) REBOCADO, COM PINTURA (M2)

	QTD
MURO DA QUADRA = COMPRIMENTO * ALTURA - VÃO DO PORTÃO ((24,16+30,20+11)*2,2)-(2*2,2)	139,39
	139,39

11.2. C5030 POSTE DE CONCRETO CIRCULAR, RESISTÊNCIA NOMINAL 200KG, H= 8,00M, PESO APROXIMADO 570 KG (UN)

	QTD
QUANTIDADE 4	4,00
	4,00

11.16. C1803 MURETA GRTIJOLO MACIÇO, REBOCADA, INCL. FUNDAÇÕES (M2)

	QTD
MURETA PARA QUADRO DE DISTRIBUIÇÃO = LARGURA * ALTURA 1,2*1,5	1,80
	1,80

11.17. C4967 POSTE DE CONCRETO DUPLO T, RESISTÊNCIA NOMINAL 200KG, H= 8,00M, PESO APROXIMADO 400KG (UN)

	QTD
POSTE DA MURETA 1	1,00
	1,00

Yukio Diógenes Bezerra
Eng. Civil CREA - CE 341929
RNP: 0618515844

LRS CONSTRUÇÃO E SERVIÇOS LTDA
CNPJ: 30.566.030/0001-20
Beatriz Amorim Vidal
RNP: 0620401680 CPF: 058.346.753-95
ENGENHEIRA CIVIL

PCO. EDSON CAVALCANTE BARROSO
Secretário Municipal da Educação
e Cultura - Jaguaribe/CE
PORTARIA Nº 269/2021
CPF: 743.347.003-49



CONSTRUÇÃO E SERVIÇOS LTDA

REGISTRO FOTOGRÁFICO DOS SERVIÇOS EXECUTADOS

OBJETO: CONTRATAÇÃO DE EMPRESA PARA CONSTRUÇÃO DE QUADRAS POLIESPORTIVAS NAS LOCALIDADES DE IPUEIRAS E BODE, JUNTO A SECRETARIA EDUCAÇÃO E CULTURA DO MUNICÍPIO DE JAGUARIBE-CE

CONTRATO: 20.03.04/2023.

CONTRATADA: LRS CONSTRUÇÃO E SERVIÇOS LTDA – CNPJ Nº 30.566.030/0001-20.

PERÍODO: 28/12/2023 a 31/01/2024

MEDIÇÃO: 1º (PRIMEIRO) BOLETIM DE MEDIÇÃO.



FCO. **ALGER CAVALCANTE BARROSO**
Secretaria Municipal de Educação
& Cultura - Jaguaribe/CE
PORTARIA Nº 169/2021
CPF: 743.247.803-49

Yukio Diógenes Bezerra
Eng. Civil CREA - CE 341929
RNP: 0618515844

Leandro Rodrigues da Silva
LRS CONSTRUÇÃO E SERVIÇOS LTDA
CNPJ: 30.566.030/0001-20
LEANDRO RODRIGUES DA SILVA
Sócio Administrativo
CPF: 077.571.923-40

LRS CONSTRUÇÃO E SERVIÇOS LTDA
CNPJ: 30.566.030/0001-20
Beatriz Amorim Vidal
RNP: 0620401680 CPF: 058.346.753-95
ENGENHEIRA CIVIL

CNPJ: 30.566.030/0001-20
AV. 8 DE NOVEMBRO, ALDEOTA 1378 SALA 2 | JAGUARIBE-CE



CONSTRUÇÃO E SERVIÇOS LTDA

REGISTRO FOTOGRÁFICO DOS SERVIÇOS EXECUTADOS

OBJETO: CONTRATAÇÃO DE EMPRESA PARA CONSTRUÇÃO DE QUADRAS POLIESPORTIVAS NAS LOCALIDADES DE IPUÉIRAS E BODE, JUNTO A SECRETARIA EDUCAÇÃO E CULTURA DO MUNICÍPIO DE JAGUARIBE-CE

CONTRATO: 20.03.04/2023.

CONTRATADA: LRS CONSTRUÇÃO E SERVIÇOS LTDA – CNPJ Nº 30.566.030/0001-20.

PERÍODO: 28/12/2023 a 31/01/2024

MEDIÇÃO: 1º (PRIMEIRO) BOLETIM DE MEDIÇÃO.



Leandro Rodrigues da Silva
LRS CONSTRUÇÃO E SERVIÇOS LTDA
CNPJ: 30.566.030/0001-20
LEANDRO RODRIGUES DA SILVA
Sócio Administrativo
CPF: 077.571.923-40

Yukio Diógenes Bezerra
Yukio Diógenes Bezerra
Eng. Civil CREA - CE 341929
RNP: 0618515844

Elder Cavalante Barroso
ECU ELDER CAVALANTE BARROSO
Secretário Municipal de Educação
e Cultura - Jaguaribe/CE
PORTARIA Nº 249 / 2021
CPF: 743.347.803-49

Beatriz Amorim Vidal
LRS CONSTRUÇÃO E SERVIÇOS LTDA
CNPJ: 30.566.030/0001-20
Beatriz Amorim Vidal
RNP 0620401680 CPF: 058.346.753-95
ENGENHEIRA CIVIL

CNPJ: 30.566.030/0001-20
AV. 8 DE NOVEMBRO, ALDEOTA 1378 SALA 2 | JAGUARIBE-CE



CONSTRUÇÃO E SERVIÇOS LTDA

REGISTRO FOTOGRÁFICO DOS SERVIÇOS EXECUTADOS

OBJETO: CONTRATAÇÃO DE EMPRESA PARA CONSTRUÇÃO DE QUADRA POLIESPORTIVA NAS LOCALIDADES DE IPUEIRAS E ECDE, JUNTO A SECRETARIA EDUCAÇÃO E CULTURA DO MUNICÍPIO DE JAGUARIBE-CE

CONTRATO: 20.03.04/2023.

CONTRATADA: LRS CONSTRUÇÃO E SERVIÇOS LTDA - CNPJ Nº 30.566.030/0001-20.

PERÍODO: 20/02/2023 a 31/01/2024

MEDIDA: 1ª (PRIMEIRO) BOLETIM DE MEDIÇÃO.



Leandro Rodrigues da Silva
LRS CONSTRUÇÃO E SERVIÇOS LTDA
CNPJ: 30.566.030/0001-20
LEANDRO RODRIGUES DA SILVA
Sócio Administrativo
CPF: 077.571.923-40

Yulio Diogenes Bezerra
Yulio Diogenes Bezerra
Eng. Civil CREA - CE 341927
RNP: 0618513844

Yulio Diogenes Bezerra
LRS CONSTRUÇÃO E SERVIÇOS LTDA
CNPJ: 30.566.030/0001-20
Rua: Aldeota, 1378
RNP: 0618513844
ENGENHEIRO CIVIL

CNPJ: 30.566.030/0001-20
AV. 8 DE NOVEMBRO, ALDEOTA 1378 SALA 2 | JAGUARIBE-CE



CONSTRUÇÃO E SERVIÇOS LTDA

REGISTRO FOTOGRÁFICO DOS SERVIÇOS EXECUTADOS

OBJETO: CONTRATAÇÃO DE EMPRESA PARA CONSTRUÇÃO DE QUADRAS POLIESPORTIVAS NAS LOCALIDADES DE IPUEIRAS E BODE, JUNTO A SECRETARIA EDUCAÇÃO E CULTURA DO MUNICÍPIO DE JAGUARIBE-CE

CONTRATO: 20.03.04/2023.

CONTRATADA: LRS CONSTRUÇÃO E SERVIÇOS LTDA – CNPJ Nº 30.566.030/0001-20.

PERÍODO: 28/12/2023 a 31/01/2024

MEDIÇÃO: 1º (PRIMEIRO) BOLETIM DE MEDIÇÃO.



Leandro Rodrigues da Silva
LRS CONSTRUÇÃO E SERVIÇOS LTDA
CNPJ: 30.566.030/0001-20
LEANDRO RODRIGUES DA SILVA
Sócio Administrativo
CPF: 077.571.923-40

Yukio Diogenes Bezerra
Yukio Diogenes Bezerra
Eng. Civil CREA - CE 341929
RNP: 0618515844

FCO. ELDER CAVALCANTE BARROSO
FCO. ELDER CAVALCANTE BARROSO
Secretaria Municipal da Educação
e Cultura - Jaguaribe/CE
PORTARIA Nº 269/2021
CPF: 743.347.003-49

Beatriz Amorim Vidal
LRS CONSTRUÇÃO E SERVIÇOS LTDA
CNPJ: 30.566.030/0001-20
Beatriz Amorim Vidal
RNP: 0620401680 CPF: 058.346.753-95
ENGENHEIRA CIVIL

CNPJ: 30.566.030/0001-20
AV. 8 DE NOVEMBRO, ALDEOTA 1378 SALA 2 | JAGUARIBE-CE



CONSTRUÇÃO E SERVIÇOS LTDA

REGISTRO FOTOGRÁFICO DOS SERVIÇOS EXECUTADOS

OBJETO: CONTRATAÇÃO DE EMPRESA PARA CONSTRUÇÃO DE QUADRAS POLIESPORTIVAS NAS LOCALIDADES DE IPUEIRAS E BODE, JUNTO A SECRETARIA EDUCAÇÃO E CULTURA DO MUNICIPIO DE JAGUARIBE-CE

CONTRATO: 20.03.04/2023.

CONTRATADA: LRS CONSTRUÇÃO E SERVIÇOS LTDA – CNPJ Nº 30.566.030/0001-20.

PERÍODO: 28/12/2023 a 31/01/2024

MEDIÇÃO: 1º (PRIMEIRO) BOLETIM DE MEDIÇÃO.



Leandro Rodrigues da Silva
LRS CONSTRUÇÃO E SERVIÇOS LTDA
CNPJ: 30.566.030/0001-20
LEANDRO RODRIGUES DA SILVA
Sócio Administrativo
CPF: 077.571.923-40

Fabio Diógenes Bezerra
Eng. Civil CREA - CE 341929
RNP: 0618515844

FCO. ELDER CAVALCANTE BARROSO
Secretário Municipal de Educação
e Cultura - Jaguaribe/CE
PORTARIA Nº 169/2023
CPF: 743.347.003-49

B
LRS CONSTRUÇÃO E SERVIÇOS LTDA
CNPJ: 30.566.030/0001-20
Beatriz Amorim Vidal
RNP: 0620401680 CPF: 058.346.753-95
ENGENHEIRA CIVIL

CNPJ: 30.566.030/0001-20
AV. 8 DE NOVEMBRO, ALDEOTA 1378 SALA 2 | JAGUARIBE-CE



CONSTRUÇÃO E SERVIÇOS LTDA

REGISTRO FOTOGRÁFICO DOS SERVIÇOS EXECUTADOS

OBJETO: CONTRATAÇÃO DE EMPRESA PARA CONSTRUÇÃO DE QUADRAS POLIESPORTIVAS NAS LOCALIDADES DE IPUEIRAS E BODE, JUNTO A SECRETARIA EDUCAÇÃO E CULTURA DO MUNICÍPIO DE JAGUARIBE-CE

CONTRATO: 20.03.04/2023.

CONTRATADA: LRS CONSTRUÇÃO E SERVIÇOS LTDA – CNPJ Nº 30.566.030/0001-20.

PERÍODO: 28/12/2023 a 31/01/2024

MEDIÇÃO: 1º (PRIMEIRO) BOLETIM DE MEDIÇÃO.



FCO LUSY CALCATE BARROSO
Secretaria Municipal de Educação
e Cultura - Jaguaribe/CE
PORTARIA Nº 269/2021
CPF: 743.347.802-49

Dr. Diógenes Bezerra
Eng. Civil CREA - CE 341929
RNP: 0618515844

Leandro Rodrigues da Silva
LRS CONSTRUÇÃO E SERVIÇOS LTDA
CNPJ: 30.566.030/0001-20
LEANDRO RODRIGUES DA SILVA
Sócio Administrativo
CPF: 077.571.923-40

LRS CONSTRUÇÃO E SERVIÇOS LTDA
CNPJ: 30.566.030/0001-20
Beatriz Amorim Vidal
RNP: 0620401680 CPF: 058.346.753-95
ENGENHEIRA CIVIL

CNPJ: 30.566.030/0001-20
AV. 8 DE NOVEMBRO, ALDEOTA 1378 SALA 2 | JAGUARIBE-CE



CONSTRUÇÃO E SERVIÇOS LTDA

REGISTRO FOTOGRÁFICO DOS SERVIÇOS EXECUTADOS

OBJETO: CONTRATAÇÃO DE EMPRESA PARA CONSTRUÇÃO DE QUADRAS POLIESPORTIVAS NAS LOCALIDADES DE IPUEIRAS E BODE, JUNTO A SECRETARIA EDUCAÇÃO E CULTURA DO MUNICÍPIO DE JAGUARIBE-CE

CONTRATO: 20.03.04/2023.

CONTRATADA: LRS CONSTRUÇÃO E SERVIÇOS LTDA – CNPJ Nº 30.566.030/0001-20.

PERÍODO: 28/12/2023 a 31/01/2024

MEDIÇÃO: 1º (PRIMEIRO) BOLETIM DE MEDIÇÃO.

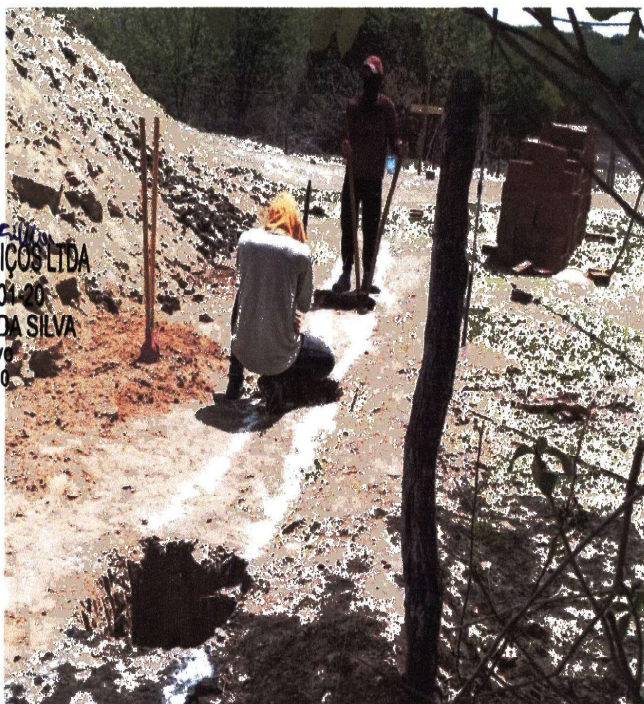

Leandro Rodrigues da Silva
LRS CONSTRUÇÃO E SERVIÇOS LTDA
CNPJ: 30.566.030/0001-20
LEANDRO RODRIGUES DA SILVA
Sócio Administrativo
CPF: 077.571.923-40

Yukio Degenes Bezerra
Eng. Civil CREA - CE 341929
RNP: 0618515844

FCO. ELDER CAVALCANTE BARROSO
Secretário Municipal de Educação e Cultura - Jaguaribe/CE
PORTARIA Nº 7891/2021
CPF: 743.347.003-49

Beatriz Amorim Vidal
LRS CONSTRUÇÃO E SERVIÇOS LTDA
CNPJ: 30.566.030/0001-20
Beatriz Amorim Vidal
RNP: 0620401680 CPF: 058.346.753-95
ENGENHEIRA CIVIL

CNPJ: 30.566.030/0001-20
AV. 8 DE NOVEMBRO, ALDEOTA 1378 SALA 2 | JAGUARIBE-CE



CONSTRUÇÃO E SERVIÇOS LTDA

REGISTRO FOTOGRÁFICO DOS SERVIÇOS EXECUTADOS

OBJETO: CONTRATAÇÃO DE EMPRESA PARA CONSTRUÇÃO DE QUADRAS POLIESPORTIVAS NAS LOCALIDADES DE IPUEIRAS E BODE, JUNTO A SECRETARIA EDUCAÇÃO E CULTURA DO MUNICÍPIO DE JAGUARIBE-CE

CONTRATO: 20.03.04/2023.

CONTRATADA: LRS CONSTRUÇÃO E SERVIÇOS LTDA – CNPJ Nº 30.566.030/0001-20.

PERÍODO: 28/12/2023 a 31/01/2024

MEDIÇÃO: 1º (PRIMEIRO) BOLETIM DE MEDIÇÃO.



Leandro Rodrigues da Silva
LRS CONSTRUÇÃO E SERVIÇOS LTDA
CNPJ: 30.566.030/0001-20
LEANDRO RODRIGUES DA SILVA
Sócio Administrativo
CPF: 077.571.923-40

Yukio Digenes Bezerra
Eng. Civil CREA - CE 341929
RNP: 0618515844

Elder Cavaleiro Barroso
ECO ELDER CAVALEIRO BARROSO
Secretário Municipal de Educação
Município de Jaguaribe-CE
PORTAL Nº 269/2021
CPF: 743.347.003-49

Beatriz Amorim Vidal
LRS CONSTRUÇÃO E SERVIÇOS LTDA
CNPJ: 30.566.030/0001-20
Beatriz Amorim Vidal
RNP: 0620401680 CPF: 058.346.753-95
ENGENHEIRA CIVIL

CNPJ: 30.566.030/0001-20
AV. 8 DE NOVEMBRO, ALDEOTA 1378 SALA 2 | JAGUARIBE-CE



CONSTRUÇÃO E SERVIÇOS LTDA

REGISTRO FOTOGRÁFICO DOS SERVIÇOS EXECUTADOS

OBJETO: CONTRATAÇÃO DE EMPRESA PARA CONSTRUÇÃO DE QUADRAS POLIESPORTIVAS NAS LOCALIDADES DE IPUEIRAS E BODE, JUNTO A SECRETARIA EDUCAÇÃO E CULTURA DO MUNICÍPIO DE JAGUARIBE-CE

CONTRATO: 20.03.04/2023.

CONTRATADA: LRS CONSTRUÇÃO E SERVIÇOS LTDA – CNPJ Nº 30.566.030/0001-20.

PERÍODO: 28/12/2023 a 31/01/2024

MEDIÇÃO: 1º (PRIMEIRO) BOLETIM DE MEDIÇÃO.



Leandro Rodrigues
LRS CONSTRUÇÃO E SERVIÇOS
CNPJ: 30.566.030/0001-20
LEANDRO RODRIGUES DA SILVA
Sócio Administrativo
CPF: 077.571.923-40

Eng. Diogenes Bezerra
Eng. Civil CREA - CE 341929
RNP: 0618515844

ECO. ELISEO CAVALCANTE BARROSO
Secretário Municipal de Educação
e Cultura - Jaguaribe/CE
PORTARIA Nº 269 / 2021
CPF: 743.347.803-49

LRS CONSTRUÇÃO E SERVIÇOS LTDA
CNPJ: 30.566.030/0001-20
Beatriz Amorim Vidal
RNP: 0620401680 CPF: 058.346.753-95
ENGENHEIRA CIVIL

CNPJ: 30.566.030/0001-20
AV. 8 DE NOVEMBRO, ALDEOTA 1378 SALA 2 | JAGUARIBE-CE



CONSTRUÇÃO E SERVIÇOS LTDA

REGISTRO FOTOGRÁFICO DOS SERVIÇOS EXECUTADOS

OBJETO: CONTRATAÇÃO DE EMPRESA PARA CONSTRUÇÃO DE QUADRAS POLIESPORTIVAS NAS LOCALIDADES DE IPUEIRAS E BODE, JUNTO A SECRETARIA EDUCAÇÃO E CULTURA DO MUNICÍPIO DE JAGUARIBE-CE

CONTRATO: 20.03.04/2023.

CONTRATADA: LRS CONSTRUÇÃO E SERVIÇOS LTDA – CNPJ Nº 30.566.030/0001-20.

PERÍODO: 28/12/2023 a 31/01/2024

MEDIÇÃO: 1º (PRIMEIRO) BOLETIM DE MEDIÇÃO.

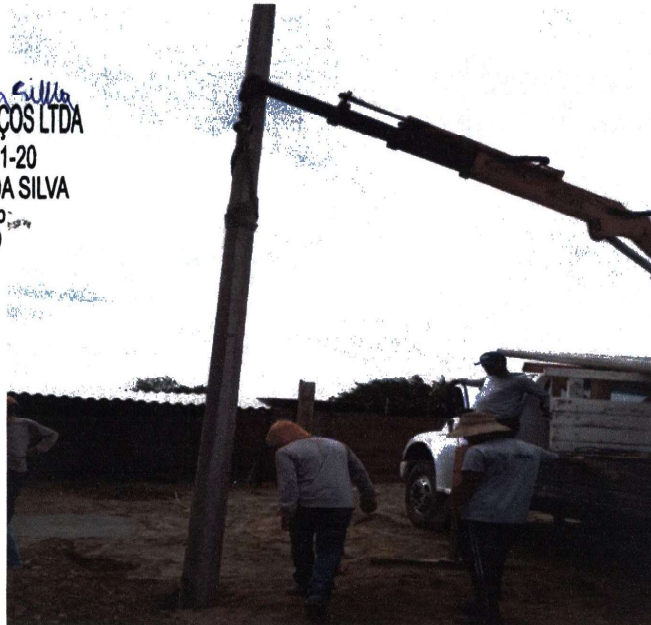
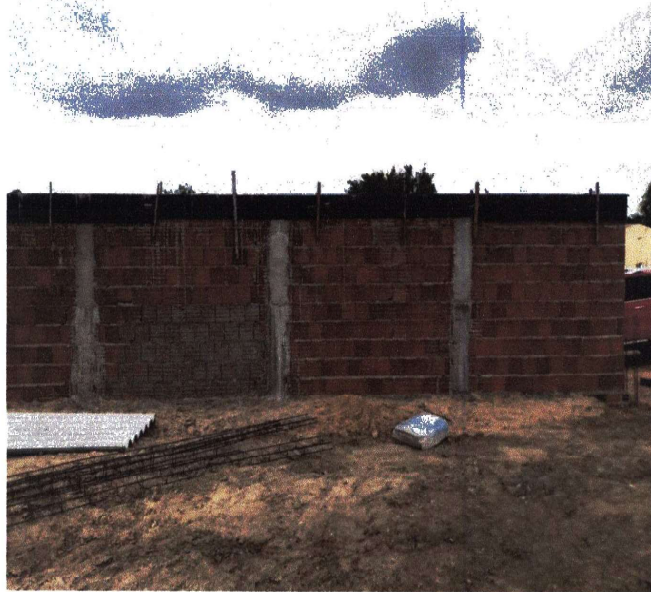

Leandro Rodrigues da Silva
LRS CONSTRUÇÃO E SERVIÇOS LTDA
CNPJ: 30.566.030/0001-20
LEANDRO RODRIGUES DA SILVA
Sócio Administrativo
CPF: 077.571.923-40

Beatriz Amorim Vidal
EN. CIVIL CREA - CE 341929
RNP: 0618515844

FCO BODEX CAVALCANTE BARROSO
Secretário Municipal de Educação e Cultura - Jaguaribe/CE
BOLETIM Nº 289/2023
CPF: 743.347.003-49

Beatriz Amorim Vidal
LRS CONSTRUÇÃO E SERVIÇOS LT
CNPJ: 30.566.030/0001-20
Beatriz Amorim Vidal
RNP: 0620401680 CPF: 058.346.753-
ENGENHEIRA CIVIL

CNPJ: 30.566.030/0001-20
AV. 8 DE NOVEMBRO, ALDEOTA 1378 SALA 2 | JAGUARIBE-CE



CONSTRUÇÃO E SERVIÇOS LTDA

REGISTRO FOTOGRÁFICO DOS SERVIÇOS EXECUTADOS

OBJETO: CONTRATAÇÃO DE EMPRESA PARA CONSTRUÇÃO DE QUADRAS POLIESPORTIVAS NAS LOCALIDADES DE IPUEIRAS E BODE, JUNTO A SECRETARIA EDUCAÇÃO E CULTURA DO MUNICÍPIO DE JAGUARIBE-CE

CONTRATO: 20.03.04/2023.

CONTRATADA: LRS CONSTRUÇÃO E SERVIÇOS LTDA – CNPJ Nº 30.566.030/0001-20.

PERÍODO: 28/12/2023 a 31/01/2024

MEDIÇÃO: 1º (PRIMEIRO) BOLETIM DE MEDIÇÃO.

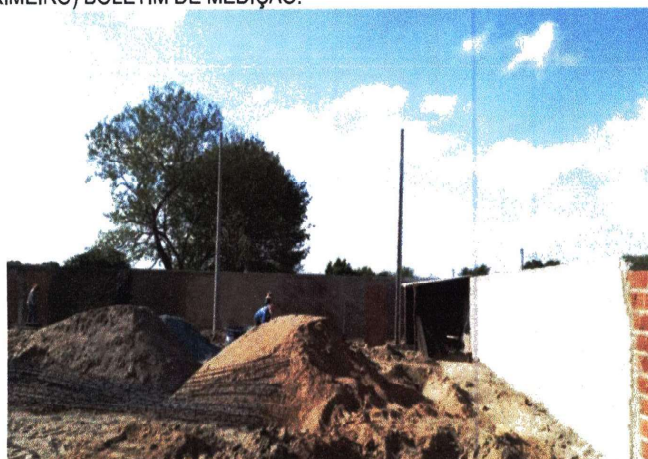

FCO. ELIEZER CAVALCANTE BARROSO
Secretário Municipal da Educação
e Cultura - Jaguaribe/CE
PDR TÁBUA Nº 269/2021
CPF: 743.347.003-49

Eng.º Diógenes Bezerra
Eng.º Civil CREA - CE 341929
RNP: 0618515844

Leandro Rodrigues da Silva
LRS CONSTRUÇÃO E SERVIÇOS LTDA
CNPJ: 30.566.030/0001-20
LEANDRO RODRIGUES DA SILVA
Sócio Administrativo
CPF: 077.571.923-40

LRS CONSTRUÇÃO E SERVIÇOS LTDA
CNPJ: 30.566.030/0001-20
Beatriz Amorim Vidal
RNP: 0620401680 CPF: 058.346.753-95
ENGENHEIRA CIVIL

CNPJ: 30.566.030/0001-20
AV. 8 DE NOVEMBRO, ALDEOTA 1378 SALA 2 | JAGUARIBE-CE



CONSTRUÇÃO E SERVIÇOS LTDA

REGISTRO FOTOGRÁFICO DOS SERVIÇOS EXECUTADOS

OBJETO: CONTRATAÇÃO DE EMPRESA PARA CONSTRUÇÃO DE QUADRAS POLIESPORTIVAS NAS LOCALIDADES DE IPUERAS E BODE, JUNTO A SECRETARIA EDUCAÇÃO E CULTURA DO MUNICÍPIO DE JAGUARIBE-CE

CONTRATO: 20.03.04/2023.

CONTRATADA: LRS CONSTRUÇÃO E SERVIÇOS LTDA – CNPJ Nº 30.566.030/0001-20.

PERÍODO: 28/12/2023 a 31/01/2024

MEDIÇÃO: 1º (PRIMEIRO) BOLETIM DE MEDIÇÃO.

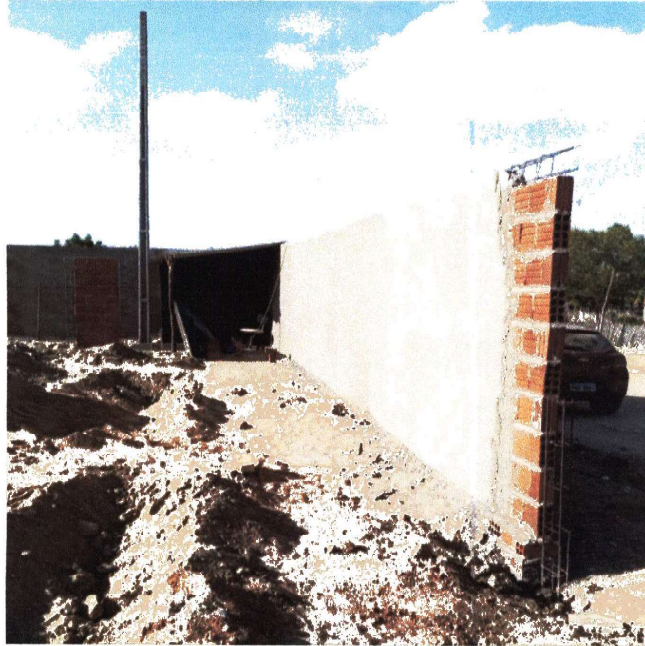

Eng. Diógenes Bezerra
Eng. Civil CREA - CE 34192
RNP: 0618515844

Leandro Rodrigues da Silva
LRS CONSTRUÇÃO E SERVIÇOS LTDA
CNPJ: 30.566.030/0001-20
LEANDRO RODRIGUES DA SILVA
Sócio Administrativo
CPF: 077.571.923-40

FCO. HELENA CAVALCANTE BARROSO
Secretaria Municipal da Educação e Cultura - Jaguaribe/CE
PORTARIA Nº 289/2023
CPF: 743.347.003-49

Beatriz Amorim Vidal
LRS CONSTRUÇÃO E SERVIÇOS LTDA
CNPJ: 30.566.030/0001-20
Beatriz Amorim Vidal
RNP: 0620401680 CPF: 058.346.753-95
ENGENHEIRA CIVIL

CNPJ: 30.566.030/0001-20
AV. 8 DE NOVEMBRO, ALDEOTA 1378 SALA 2 | JAGUARIBE-CE



CONSTRUÇÃO E SERVIÇOS LTDA

REGISTRO FOTOGRÁFICO DOS SERVIÇOS EXECUTADOS

OBJETO: CONTRATAÇÃO DE EMPRESA PARA CONSTRUÇÃO DE QUADRAS POLIESPORTIVAS NAS LOCALIDADES DE IPUEIRAS E BODE, JUNTO A SECRETARIA EDUCAÇÃO E CULTURA DO MUNICÍPIO DE JAGUARIBE-CE

CONTRATO: 20.03.04/2023.

CONTRATADA: LRS CONSTRUÇÃO E SERVIÇOS LTDA – CNPJ Nº 30.566.030/0001-20.

PERÍODO: 28/12/2023 a 31/01/2024

MEDIÇÃO: 1º (PRIMEIRO) BOLETIM DE MEDIÇÃO.



FCO. EDER CAVALCANTE BARROSO
Secretário Municipal de Educação
& Cultura - Jaguaribe/CE
PORTARIA Nº 769/2021
CPF: 743.347.003-49

Fuano Diógenes Bezerra
Eng. Civil CREA - CE 341929
RNP: 0618515844

Leandro Rodrigues da Silva
LRS CONSTRUÇÃO E SERVIÇOS LTDA
CNPJ: 30.566.030/0001-20
LEANDRO RODRIGUES DA SILVA
Sócio Administrativo
CPF: 077.571.923-40

LRS CONSTRUÇÃO E SERVIÇOS LTDA
CNPJ: 30.566.030/0001-20
Beatriz Amorim Vidal
RNP: 0620401680 CPF: 058.346.753-95
ENGENHEIRA CIVIL

CNPJ: 30.566.030/0001-20
AV. 8 DE NOVEMBRO, ALDEOTA 1378 SALA 2 | JAGUARIBE-CE



CONSTRUÇÃO E SERVIÇOS LTDA

REGISTRO FOTOGRÁFICO DOS SERVIÇOS EXECUTADOS

OBJETO: CONTRATAÇÃO DE EMPRESA PARA CONSTRUÇÃO DE QUADRAS POLIESPORTIVAS NAS LOCALIDADES DE IPUEIRAS E BODE, JUNTO A SECRETARIA EDUCAÇÃO E CULTURA DO MUNICÍPIO DE JAGUARIBE-CE

CONTRATO: 20.03.04/2023.

CONTRATADA: LRS CONSTRUÇÃO E SERVIÇOS LTDA – CNPJ Nº 30.566.030/0001-20.

PERÍODO: 28/12/2023 a 31/01/2024

MEDIÇÃO: 1º (PRIMEIRO) BOLETIM DE MEDIÇÃO.



FCO ELDER CAVALCANTE BARROSO
Secretaria Municipal da Educação
e Cultura - Jaguaribe-CE
PORTARIA Nº 269/2021
CPF: 743.347.803-49

Yukio Diógenes Bezerra
Eng. Civil CREA - CE 341929
RNP: 0618515844

Leandro Rodrigues da Silva
LRS CONSTRUÇÃO E SERVIÇOS LTDA
CNPJ: 30.566.030/0001-20
LEANDRO RODRIGUES DA SILVA
Sócio Administrativo
CPF: 077.571.923-40

LRS CONSTRUÇÃO E SERVIÇOS LTDA
CNPJ: 30.566.030/0001-20
Beatriz Amorim Vidal
RNP 0620401680 CPF: 058.346.753-95
ENGENHEIRA CIVIL

CNPJ: 30.566.030/0001-20
AV. 8 DE NOVEMBRO, ALDEOTA 1378 SALA 2 | JAGUARIBE-CE



CONSTRUÇÃO E SERVIÇOS LTDA

REGISTRO FOTOGRÁFICO DOS SERVIÇOS EXECUTADOS

OBJETO: CONTRATAÇÃO DE EMPRESA PARA CONSTRUÇÃO DE QUADRAS POLIESPORTIVAS NAS LOCALIDADES DE IPUEIRAS E BODE, JUNTO A SECRETARIA EDUCAÇÃO E CULTURA DO MUNICÍPIO DE JAGUARIBE-CE

CONTRATO: 20.03.04/2023.

CONTRATADA: LRS CONSTRUÇÃO E SERVIÇOS LTDA – CNPJ Nº 30.566.030/0001-20.

PERÍODO: 28/12/2023 a 31/01/2024

MEDIÇÃO: 1º (PRIMEIRO) BOLETIM DE MEDIÇÃO.



Leandro Rodrigues da Silva
LRS CONSTRUÇÃO E SERVIÇOS LTDA
CNPJ: 30.566.030/0001-20
LEANDRO RODRIGUES DA SILVA
Sócio Administrativo
CPF: 077.571.923-40

Yukio Diógenes Bezerra
Eng. Civil CREA - CE 341929
RNP: 0618515844

Flávia Cavalcante Barroso
Flávia Cavalcante Barroso
Secretária Municipal de Educação
e Cultura - Jaguaribe/CE
POF 1001/Nº 269/2021
CPF: 743.347.003-49

Beatriz Amorim Vidal
LRS CONSTRUÇÃO E SERVIÇOS LTDA
CNPJ: 30.566.030/0001-20
Beatriz Amorim Vidal
RNP: 0620401680 CPF: 058.346.753-95
ENGENHEIRA CIVIL

CNPJ: 30.566.030/0001-20
AV. 8 DE NOVEMBRO, ALDEOTA 1378 SALA 2 | JAGUARIBE-CE



CONSTRUÇÃO E SERVIÇOS LTDA

REGISTRO FOTOGRÁFICO DOS SERVIÇOS EXECUTADOS

OBJETO: CONTRATAÇÃO DE EMPRESA PARA CONSTRUÇÃO DE QUADRAS POLIESPORTIVAS NAS LOCALIDADES DE IPUEIRAS E BODE, JUNTO A SECRETARIA EDUCAÇÃO E CULTURA DO MUNICÍPIO DE JAGUARIBE-CE

CONTRATO: 20.03.04/2023.

CONTRATADA: LRS CONSTRUÇÃO E SERVIÇOS LTDA – CNPJ Nº 30.566.030/0001-20.

PERÍODO: 28/12/2023 a 31/01/2024

MEDIÇÃO: 1º (PRIMEIRO) BOLETIM DE MEDIÇÃO.



FCO. ELDER CAVALCANTE BARROSO
Secretário Municipal de Educação
e Cultura - Jaguaribe/CE
PART. AR. Nº 289/2021
CPF: 743.347.003-49

Yuri Diógenes Bezerra
Eng. Civil CREA - CE 341929
RNP: 0618515844

Leandro Rodrigues da Silva
LRS CONSTRUÇÃO E SERVIÇOS LTDA
CNPJ: 30.566.030/0001-20
LEANDRO RODRIGUES DA SILVA
Sócio Administrativo
CPF: 077.571.923-40

LRS CONSTRUÇÃO E SERVIÇOS LTDA
CNPJ: 30.566.030/0001-20
Beatriz Amorim Vidal
RNP: 0620401680 CPF: 058.346.753-95
ENGENHEIRA CIVIL

CNPJ: 30.566.030/0001-20
AV. 8 DE NOVEMBRO, ALDEOTA 1378 SALA 2 | JAGUARIBE-CE



CONSTRUÇÃO E SERVIÇOS LTDA

REGISTRO FOTOGRÁFICO DOS SERVIÇOS EXECUTADOS

OBJETO: CONTRATAÇÃO DE EMPRESA PARA CONSTRUÇÃO DE QUADRAS POLIESPORTIVAS NAS LOCALIDADES DE IPUEIRAS E BODE, JUNTO A SECRETARIA EDUCAÇÃO E CULTURA DO MUNICÍPIO DE JAGUARIBE-CE

CONTRATO: 20.03.04/2023.

CONTRATADA: LRS CONSTRUÇÃO E SERVIÇOS LTDA – CNPJ Nº 30.566.030/0001-20.

PERÍODO: 28/12/2023 a 31/01/2024

MEDIÇÃO: 1º (PRIMEIRO) BOLETIM DE MEDIÇÃO.



SERVIÇOS EXECUTADOS:

- INSTALAÇÃO DE PLACA DE OBRA
- LOCAÇÃO DE OBRA
- LIMPEZA DE TERRENO
- EXECUÇÃO DE TERRAPLANAGEM
- INSTALAÇÃO DE POSTES
- EXECUÇÃO DE MURO

FCO. ELTON CAVALCANTE BARROSO
Secretário Municipal de Educação
e Cultura - Jaguaribe/CE
PORTARIA Nº 269/2023
CPF: 743.347.003-98

Leandro Rodrigues da Silva
LRS CONSTRUÇÃO E SERVIÇOS LTDA
CNPJ: 30.566.030/0001-20
LEANDRO RODRIGUES DA SILVA
Sócio Administrativo
CPF: 077.571.923-40

Eng. Diógenes Bezerra
Eng. Civil CREA - CE 341929
RNP: 0612515844

LRS CONSTRUÇÃO E SERVIÇOS LTDA
CNPJ: 30.566.030/0001-20
Beatriz Amorim Vidal
RNP: 0620401680 CPF: 058.346.753-95
ENGENHEIRA CIVIL

CNPJ: 30.566.030/0001-20
AV. 8 DE NOVEMBRO, ALDEOTA 1378 SALA 2 | JAGUARIBE-CE



CONSTRUÇÃO E SERVIÇOS LTDA

DECLARAÇÃO DE INEXISTÊNCIA DE SEVIDOR PÚBLICO AO SERVIÇO

CONTRATADA: **LRS CONSTRUÇÃO E SERVIÇOS LTDA**

CONTRATO: **20.03.04/2023.**

ORDEM DE SERVIÇO: **20.03.04/2023.**

OBJETO: CONTRATAÇÃO DE EMPRESA PARA CONSTRUÇÃO DE QUADRAS POLIESPORTIVAS NAS LOCALIDADES DE IPUEIRAS E BODE, JUNTO A SECRETARIA DE EDUCAÇÃO E CULTURA DO MUNICÍPIO DE JAGUARIBE/ CE, conforme projeto e orçamento em anexo e na proposta de preços da CONTRATADA, parte integralmente deste processo.

À EMPRESA **LRS CONSTRUÇÃO E SERVIÇOS LTDA – ME**, INSCRITA NO CNPJ SOB O Nº **30.566.030/0001-20**, LOCALIDADE À **RUA SAVINO BARREIRA Nº 116 A BAIRRO CENTRO, JAGUARIBE – CE**, NESTE ATO REPRESENTADO PELO SR. **LEANDRO RODRIGUES DA SILVA**, INSCRITO NO **CPF, 077.571.923-40**, E PORTADOR DO RG DE Nº **2008936572 SSP CE** E RESIDENTE NA **NO SÍTIO TRAPIÁ III – ZONA RURAL DO MUNICÍPIO DE JAGUARIBE CEARÁ**. DECLARA, QUE NÃO POSSUI EM SEU QUADRO SOCIETÁRIO DE SERVIDOR PÚBLICO DA ATIVA EMPREGADO DE EMPRESA PÚBLICA E DE SOCIEDADE DE ECONOMIA MISTA.

JAGUARIBE CEARÁ, 06 DE FEVEREIRO DE 2024.

Leandro Rodrigues da Silva
LRS CONSTRUÇÃO E SERVIÇOS LTDA
CNPJ: 30.566.030/0001-20
LEANDRO RODRIGUES DA SILVA
Sócio Administrativo
CPF: 077.571.923-40

CNPJ: 30.566.030/0001-20
RUA: SAVINO BARREIRA 316 A - CENTRO - JAGUARIBE/CE



CONSTRUÇÃO E SERVIÇOS LTDA

RECIBO DE PAGAMENTO

Recebi da Prefeitura Municipal de JAGUARIBE /CE – CNPJ Nº 30.566.030/0001-20, situada na AV SAVINO BARREIRA, 316 A, - Centro. CEP: 63475000 – Cidade de Jaguaribe/CE a importância de **R\$ 60.671,20 (SESSENTA MIL, SEISCENTOS E SETENTA E UM REAIS E VINTE CENTAVOS)**, referente ao pagamento do serviço de **1º MEDIÇÃO REFERENTE A CONTRATAÇÃO DE EMPRESA PARA REALIZAÇÃO DA CONSTRUÇÃO DE QUADRAS POLIESPORTIVAS NAS LOCALIDADES DE IPUEIRAS E BODE, JUNTO A SECRETARIA DE EDUCAÇÃO E CULTURA DO MUNICÍPIO DE JAGUARIBE/ CE**, conforme projeto e orçamento em anexo e na proposta de preços da CONTRATADA, parte integralmente deste processo. REFERENTA A NOTA DE NUMERO **00000154** POR SER A EXPRESSÃO DA VERDADE, DOU QUITAÇÃO PELA QUANTIA RECEBIDA E FIRMO O PRESENTE RECIBO.

Jaguaribe/CE 15, FEVEREIRO de 2024

Leandro Rodrigues da Silva
LRS CONSTRUÇÃO E SERVIÇOS LTDA
CNPJ: 30.566.030/0001-20
LEANDRO RODRIGUES DA SILVA
Sócio Administrativo
CPF: 077.571.923-40

CNPJ: 30.566.030/0001-20
RUA: SAVINO BARREIRA 316 A - CENTRO - JAGUARIBE/CE

ORDEM DE SERVICO

Nº da Ordem de Serviço		Modalidade da Licitação	
20.03.04/2023		CONCORRÊNCIA PUBLICA	
SECRETARIA DE EDUCAÇÃO E CULTURA			
Nº da Licitação	Nº do Contrato	Data de Contrato	
20.03.04/2023	20.03.04/2023	28 de dezembro de 2023	
Contratado			
LRS CONSTRUCAO E SERVICOS LTDA			
Endereço			
RUA SAVINO BARREIRA, 316A, CENTRO - JAGUARIBE/CE, CEP: 63475-000.			
Nº do CNPJ/CPF		Nº Telefone/E-mail	
30.566.030/0001-20		-	
Autorizo a execução dos serviços abaixo discriminados			
CONTRATAÇÃO DE EMPRESA PARA CONSTRUÇÃO DE QUADRAS POLIESPORTIVAS NAS LOCALIDADES DE IPUEIRAS E BODE, JUNTO A SECRETARIA DE EDUCAÇÃO E CULTURA DO MUNICÍPIO DE JAGUARIBE/CE			
Valor Global			
R\$ 764.488,65 (SETECENTOS E SESSENTA E QUATRO MIL QUATROCENTOS E OITENTA E OITO REAIS E SESSENTA E CINCO CENTAVOS).			
Validade da proposta		Prazo de execução	
60 (sessenta) dias		90 (noventa) dias	

Jaguaribe – CE, 28 de dezembro de 2023.

FRANCISCO ELDER
CAVALCANTE
BARROSO:74334700349

Assinado de forma digital por
FRANCISCO ELDER CAVALCANTE
BARROSO 74334700349
Dados: 2023.12.28 11:27:39
-03'00'

Francisco Elder Cavalcante Barroso
Secretaria de Educação e Cultura
CONTRATANTE

Leandro Rodrigues da Silva
Leandro Rodrigues da Silva
LRS CONSTRUCAO E SERVICOS LTDA
CONTRATADO(A)



CONSTRUÇÃO E SERVIÇOS LTDA

PO. ELDO CHALCANTE BARROSO
Secretaria Municipal da Educação
e Cultura - Jaguaribe/CE
PONTALIA Nº 269/2021
CPF: 743.347.003-49

ITEM		CÓDIGO	DESCRIÇÃO	CONTRATUAL					QUANTIDADE REALIZADA					VALORES (R\$)						
				UNID.	QUANT.	P. UNIT. S/BDI R\$	P. UNIT. C/BDI R\$	P. TOTAL R\$	PERÍODO	ACUM. ANTERIOR	ACUM. ATUAL	SALDO	PERCENT. %	PERÍODO	ACUM. ANTERIOR	ACUM. ATUAL				
<p align="center">BOLETIM DE MEDIÇÃO</p> <p align="center">PREFEITURA MUNICIPAL DE JAGUARIBE</p> <p align="center">CONTRATO: 20.03.04/2023</p> <p align="right">MEDICÃO Nº 01</p> <p align="right">CONTRATO: 20.03.04/2023 R\$ 764.486,65</p> <p align="right">ADITIVO: R\$ -</p> <p align="right">PERÍODO DOS SERVIÇOS: 28/12/2023 a 31/01/2024 VALOR TOTAL SERV. R\$ 764.486,65</p> <p align="right">EMISSÃO: terça-feira, 6 de fevereiro de 2024 VALOR DA MEDIÇÃO R\$ 60.671,20</p> <p align="right">CONTRATADA: LRS CONSTRUÇÃO E SERVIÇOS LTDA CNPJ: 30.566.030/0001-20 VALOR DA MEDIÇÃO ACUMULADA: R\$ 60.671,20</p> <p align="right">SALDO: R\$ 703.817,45</p>																				
<p align="center">CONSTRUÇÃO DA QUADRA POLIESPORTIVA COM BANHEIRO - SÍTIO IPUETIRAS</p> <p align="right">R\$ 370.393,09</p> <p align="right">16,38%</p> <p align="right">R\$ 60.671,20</p> <p align="right">R\$ -</p> <p align="right">R\$ 60.671,20</p>																				
1	ADMINISTRAÇÃO LOCAL DE OBRA															R\$ 4.909,32	33,00%	R\$ 1.636,44	R\$ 0,00	R\$ 1.636,44
1.1	PM00102	ADMINISTRAÇÃO LOCAL DE OBRA - TIPO G	MÊS	3,00	1.290,06	1.636,44	4.909,32	1,00	0,00	1,00	2,00	33,00%	1.636,44	-	1.636,44					
2	SERVIÇOS PRELIMINARES															R\$ 1.457,43	100,00%	R\$ 1.457,43	R\$ 0,00	R\$ 1.457,43
2.1	C1937	PLACAS PADRÃO DE OBRA	M2	6,00	146,93	186,38	1.118,28	6,00	0,00	6,00	0,00	100,00%	1.118,28	-	1.118,28					
2.2	C4919	LIMPEZA MECANIZADA DE TERRENO COM REMOÇÃO DE CAMADA VEGETAL, UTILIZANDO TRATOR DE ESTEIRAS	M2	616,64	0,18	0,23	141,83	616,64	0,00	616,64	0,00	100,00%	141,83	-	141,83					
2.3	C2873	LOCAÇÃO DA OBRA COM AJÚDIO TOPOGRÁFICO (ÁREA ATÉ 5000 M2)	M2	616,64	0,29	0,32	197,32	616,64	0,00	616,64	0,00	100,00%	197,32	-	197,32					
3	MOVIMENTO DE TERRA															R\$ 7.819,53	53,00%	R\$ 4.111,92	R\$ 0,00	R\$ 4.111,92
3.1	93358	ESCOVAÇÃO MANUAL DE VALA COM PROFUNDIDADE MENOR OU IGUAL A 1,20 M. AF_02/2021	M3	14,95	64,57	81,91	1.216,36		0,00	0,00	14,95	0,00%	-	-	-					
3.2	93382	REATERRO MANUAL DE VALAS COM COMPACTAÇÃO MECANIZADA. AF_04/2016	M3	3,71	25,12	31,86	118,20		0,00	0,00	3,71	0,00%	-	-	-					
3.3	C0928	CORTE E ATERRO COMPENSADO S/CONTROLE DO GRAU DE COMPACTAÇÃO	M3	201,18	7,42	9,41	1.893,10		0,00	0,00	201,18	0,00%	-	-	-					
3.4	C2533	TRANSPORTE DE MATERIAL, EXCETO ROCHA EM CAMINHÃO ATÉ 5 KM	M3	105,95	23,29	29,54	3.129,76	105,95	0,00	105,95	0,00	100,00%	3.129,76	-	3.129,76					
3.5	C3146	COMPACTAÇÃO DE ATERROS 100% P.N	M3	105,95	3,57	4,53	479,95		0,00	0,00	105,95	0,00%	-	-	-					
3.6	C3209	ESCOVAÇÃO E CARGA DE MATERIAL 2-CAT.	M3	105,95	7,31	9,27	982,16	105,95	0,00	105,95	0,00	100,00%	982,16	-	982,16					
4	FUNDAÇÕES															R\$ 5.800,49	0,00%	R\$ 0,00	R\$ 0,00	R\$ 0,00
4.1	C0354	ALVENARIA DE EMBASAMENTO DE PEDRA ARGAMASSADA	M3	11,14	410,48	520,69	5.800,49		0,00	0,00	11,14	0,00%	-	-	-					
5	ESTRUTURA															R\$ 11.569,39	0,00%	R\$ 0,00	R\$ 0,00	R\$ 0,00
5.1	93294	CINTA DE AMARRAÇÃO DE ALVENARIA MOLDADA IN LOCO EM CONCRETO. AF_03/2016	M	90,80	61,95	78,58	7.135,06		0,00	0,00	90,80	0,00%	-	-	-					
5.2	92435	MONTAGEM E DESMONTAGEM DE FÓRMA DE PILARES RETANGULARES E ESTRUTURAS SIMILARES, PÉ-DIREITO SIMPLES, EM CHAPA DE MADEIRA COMPENSADA PLASTIFICADA, 12 UTILIZAÇÕES. AF_09/2020	M2	9,28	44,93	56,99	528,87		0,00	0,00	9,28	0,00%	-	-	-					
5.3	C0216	ARMADURA CA-30A MÉDIA D= 6,3 A 10,0mm	KG	114,52	13,71	17,39	1.991,50		0,00	0,00	114,52	0,00%	-	-	-					
5.4	C0217	ARMADURA CA-60 FINA D=3,40 A 6,40mm	KG	42,87	11,98	15,20	651,62		0,00	0,00	42,87	0,00%	-	-	-					
5.5	C0842	CONCRETO P/VIÉS, FCX 20 MPa COM AGREGADO AQUÍDRIDO	M3	1,86	404,23	512,77	953,75		0,00	0,00	1,86	0,00%	-	-	-					
5.6	C1694	LANÇAMENTO E APLICAÇÃO DE CONCRETO S/ ELEVACÃO	M3	1,86	130,79	165,91	308,59		0,00	0,00	1,86	0,00%	-	-	-					
6	MURETA															R\$ 11.627,84	0,00%	R\$ 0,00	R\$ 0,00	R\$ 0,00
6.1	C0074	ALVENARIA DE TUILO CERÂMICO FURADO (5x15x15)cm ARGAMASSA MISTA DE CAL HIDRATADA ESP=20 cm	M2	46,40	101,65	128,94	5.982,82		0,00	0,00	46,40	0,00%	-	-	-					
6.2	C0076	CHAPISCO C/ ARGAMASSA DE CIMENTO E AREIA S/REPERAS TRAZO 1:3 ESP= 5mm P/ FAREJE	M2	52,80	5,99	7,60	705,28		0,00	0,00	52,80	0,00%	-	-	-					

Yukio Digenes Bezerra
Eng. Civil CREA - CE 341925
RNP: 0618515844

LRS CONSTRUÇÃO E SERVIÇOS LTDA

CNPJ: 30.566.030/0001-20 CNPJ: 30.566.030/0001-20

LEANDRO RODRIGUES DA SILVA

Sócio Administrativo
CPF: 077.571.923-40

LRS CONSTRUÇÃO E SERVIÇOS LTDA
CNPJ: 30.566.030/0001-20
Beatriz Amorim Vidal
RNP: 0620401680 CPF: 058.246.753-95
ENGENHEIRA CIVIL



CONSTRUÇÃO E SERVIÇOS LTDA

FCO ELDER CRIVAS NETE BARROSO
Secretaria Municipal de Educação
e Cultura - Jaguaribe-CE
PO Box 146, N. 209/2021
CPF: 7.43.347.803-49

BOLETIM DE MEDIÇÃO										VALORES (R\$)					
PREFEITURA MUNICIPAL DE JAGUARIBE										CONTRATO: 20.03.04/2023					
CONTRATO: 20.03.04/2023										MEDIÇÃO Nº 01					
PERÍODO DOS SERVIÇOS: 28/12/2023 a 31/01/2024										CONTRATO: 20.03.04/2023					
EMISSÃO: terça-feira, 6 de fevereiro de 2024										ADITIVO:					
OBRA: CONTRATAÇÃO DE EMPRESA PARA CONSTRUÇÃO DE QUADRAS POLIESPORTIVAS NAS LOCALIDADES DE IPIEUERAS E BODES, JUNTO A SECRETARIA EDUCAÇÃO E CULTURA DO MUNICÍPIO DE JAGUARIBE-CE										VALOR TOTAL SERV. R\$ 764.488,65					
CONTRATADA: LRS CONSTRUÇÃO E SERVIÇOS LTDA										VALOR DA MEDIÇÃO R\$ 60.671,20					
CNPJ: 30.566.030/0001-20										MEDIÇÃO ACUMULADA: R\$ 60.671,20					
										SALDO: R\$ 703.817,45					
6.3	C3028	REBOCO C/ ARGAMASSA DE CIMENTO E AREIA PENETRADA, TRAÇO 1:3	M2	92,80	41,96	53,23	4.939,74	0,00	0,00	92,80	0,00%	-	-	-	
7	MURO						R\$ 66.644,61				71,00%	R\$ 47.443,46	R\$ 0,00	R\$ 47.443,46	
7.1	C1807	MURO CONTOURO DE ALVENARIA E CONCRETO (PILAR+CINTA) REBOCADO, COM PINTURA	M2	176,72	268,32	340,36	60.148,42	139,39	0,00	139,39	37,33	79,00%	47.443,46	-	47.443,46
7.2	100701	PORTA DE FERRO, DE ABRIR, TIPO GRADE COM CHAPA, COM GUARNIÇÕES. AF_12/2019	M2	8,80	553,85	702,56	6.182,53	0,00	0,00	8,80	0,00%	-	-	-	
7.3	C1260	FECHADURA COMPLETA PARA PORTA EXTERNA	UN	2,00	123,75	156,96	313,96	0,00	0,00	2,00	0,00%	-	-	-	
8	PAVIMENTAÇÃO						R\$ 78.557,06				0,00%	R\$ 0,00	R\$ 0,00	R\$ 0,00	
8.1	C2864	LASTRO DE PÓ DE PEDRA	M3	24,00	87,05	110,42	2.650,08	0,00	0,00	24,00	0,00%	-	-	-	
8.2	C1943	POLIMENTO EM PISO INDUSTRIAL	M2	480,00	50,85	64,50	30.960,00	0,00	0,00	480,00	0,00%	-	-	-	
8.3	C1400	FORMA DE TÁBUAS DE 1" DE 3A. P/ FUNDIÇÕES ÚTL. 5 X	M2	7,36	64,20	81,44	599,40	0,00	0,00	7,36	0,00%	-	-	-	
8.4	C4071	ARMADURA EM TELA SOLDÁVEL Q-92	M2	576,00	9,52	12,08	6.958,08	0,00	0,00	576,00	0,00%	-	-	-	
8.5	C0842	CONCRETO P/VIBR., FCX 20 MPa COM AGREGADO ADQUIRIDO	M3	38,40	404,23	512,77	19.690,37	0,00	0,00	38,40	0,00%	-	-	-	
8.6	C1604	LANÇAMENTO E APLICAÇÃO DE CONCRETO S/ ELEVÇÃO	M3	38,40	130,79	165,91	6.370,94	0,00	0,00	38,40	0,00%	-	-	-	
8.7	11316	JUNTA PLÁSTICA 1" 27MM PARA PISOS	M	640,00	1,34	1,70	1.088,00	0,00	0,00	640,00	0,00%	-	-	-	
8.8	91282	CORTADORA DE PISO COM MOTOR 4 TEMPOS A GASOLINA, POTÊNCIA DE 13 HP, COM DISCO DE CORTE DIAMANTADO SEGMENTADO PARA CONCRETO, DIÂMETRO DE 350 MM, FURO DE 1" (14 X 17) - MATERIAS NA OPERAÇÃO. AF_08/2015	H	30,00	6,88	6,65	265,50	0,00	0,00	30,00	0,00%	-	-	-	
8.9	C4819	PISO INTERTRAVADO TIPO TUDOLHO (20X10X10CM) 15MPa, COR CINZA - COMPACTAÇÃO MECANIZADA	M2	118,07	46,42	58,88	6.951,96	0,00	0,00	118,07	0,00%	-	-	-	
8.10	C0385	BANQUETA/ MEIO FIO DE CONCRETO MOLDADO NO LOCAL	M	103,20	23,09	29,29	3.022,73	0,00	0,00	103,20	0,00%	-	-	-	
9	ALAMBRADO						R\$ 99.245,36				0,00%	R\$ 0,00	R\$ 0,00	R\$ 0,00	
9.1	C4672	PORTÃO COM PERFIL EM TUBO DE AÇO GALVANIZADO DE 2" (1X2,5m, INCL. PILARES DE SUSTENTAÇÃO)	UN	2,00	1.649,54	2.092,44	4.184,88	0,00	0,00	2,00	0,00%	-	-	-	
9.2	C0035	ALAMBRADO C/ TUBO DE AÇO GALVANIZADO 2", INCLUSIVE PINTURA	M2	269,40	278,17	352,86	95.060,48	0,00	0,00	269,40	0,00%	-	-	-	
10	PINTURA						R\$ 5.000,44				0,00%	R\$ 0,00	R\$ 0,00	R\$ 0,00	
10.1	C1614	LATEX DUAS DEMÃOS EM PAREDES EXTERNAS SIMASSA	M2	92,80	20,16	25,57	2.372,90	0,00	0,00	92,80	0,00%	-	-	-	
10.2	102594	PINTURA DE DEMARCAÇÃO DE QUADRA POLIESPORTIVA COM TINTA ACRÍLICA, E = 5 CM, APLICAÇÃO MANUAL. AF_05/2021	M	271,16	7,64	9,69	2.627,54	0,00	0,00	271,16	0,00%	-	-	-	
11	INSTALAÇÕES ELÉTRICAS						R\$ 27.325,78				22,00%	R\$ 6.021,95	R\$ -	R\$ 6.021,95	
11.1	C4806	LUMINÁRIA PENDENTE EM LED, CORPO EM ALUMÍNIO, POTÊNCIA MÍNIMA 200W E MÁXIMA 210W	UN	8,00	742,13	941,39	7.531,12	0,00	0,00	8,00	0,00%	-	-	-	
11.2	C5000	POSTE DE CONCRETO CIRCULAR, RESISTÊNCIA NOMINAL 200KG, H= 8,00M, PESO APROXIMADO 570 KG	UN	4,00	861,07	1.092,27	4.369,08	4,00	0,00	4,00	100,00%	4.369,08	-	4.369,08	
11.3	C4765	ATERRAMENTO COMPLETO C/ HASTE COPPERWELD 50X2,40M	UN	4,00	249,30	316,24	1.264,96	0,00	0,00	4,00	0,00%	-	-	-	

Yukio DIOGENES BEZERRA
Eng. Civil CREA - CE 341926
RNP: 0618515044

LEANDRO RODRIGUES DA SILVA
LRS CONSTRUÇÃO E SERVIÇOS LTDA

CNPJ: 30.566.030/0001-20 CNPJ: 30.566.030/0001-20
LEANDRO RODRIGUES DA SILVA
Sócio Administrativo
CPF: 077.571.923-40

LRS CONSTRUÇÃO E SERVIÇOS LTDA
CNPJ: 30.566.030/0001-20
Beatriz Amorim Vidal
RNP: 0620401680 CPF: 058.346.753-95
ENGENHEIRA CIVIL



CONSTRUÇÃO E SERVIÇOS LTDA

FCO. ELDER CAVALANTE BARROSO
Secretário Municipal de Educação
e Cultura - Jaguaribe/CE
PORTARIA Nº 091/2021
CPF: 743.347.003-49

LRS		BOLETIM DE MEDIÇÃO										VALORES (R\$)			
		PREFEITURA MUNICIPAL DE JAGUARIBE					MEDIÇÃO Nº 01					CONTRATO: 20.03.04/2023		R\$ 764.488,65	
LRS		CONTRATO: 20.03.04/2023					PERÍODO DOS SERVIÇOS: 28/12/2023 a 31/01/2024					ADITIVO:		R\$ -	
		OBRA: CONTRATAÇÃO DE EMPRESA PARA CONSTRUÇÃO DE QUADRAS POLIESPORTIVAS NAS LOCALIDADES DE IPUERAS E BODE, JUNTO A SECRETARIA EDUCAÇÃO E CULTURA DO MUNICÍPIO DE JAGUARIBE-CE					CONTRATADA: LRS CONSTRUÇÃO E SERVIÇOS LTDA CNPJ: 30.566.030/0001-20					EMISSÃO: terça-feira, 6 de fevereiro de 2024		VALOR TOTAL SERV.:	
												VALOR DA MEDIÇÃO		R\$ 60.671,20	
												MEDIÇÃO ACUMULADA:		R\$ 60.671,20	
												SALDO:		R\$ 703.817,45	
11.4	C2072	QUADRO DE DISTRIBUIÇÃO DE LUZ SOBREPOR ATÉ 12 DISTRIBUIÇÕES 25X13X125mm, Q/BARRAMENTO	UN	1,00	261,96	332,30	332,30	0,00	0,00	1,00	0,00%	-	-	-	
11.5	C1099	DISJUNTOR MONOPOLAR EM QUADRO DE DISTRIBUIÇÃO 40A	UN	1,00	26,37	33,45	33,45	0,00	0,00	1,00	0,00%	-	-	-	
11.6	C1095	DISJUNTOR MONOPOLAR EM QUADRO DE DISTRIBUIÇÃO 20A	UN	4,00	20,14	25,55	102,20	0,00	0,00	4,00	0,00%	-	-	-	
11.7	C1093	DISJUNTOR MONOPOLAR EM QUADRO DE DISTRIBUIÇÃO 16A	UN	1,00	20,14	25,55	25,55	0,00	0,00	1,00	0,00%	-	-	-	
11.8	C1196	ELETRODUTO PVC ROSC.INCL.CONEXÕES D= 25mm (3/4")	M	61,76	14,66	18,60	1.148,74	0,00	0,00	61,76	0,00%	-	-	-	
11.9	C1197	ELETRODUTO PVC ROSC.INCL.CONEXÕES D= 32mm (1")	M	63,08	22,21	28,17	1.776,96	0,00	0,00	63,08	0,00%	-	-	-	
11.10	C1199	ELETRODUTO PVC ROSC.INCL.CONEXÕES D= 50mm (1 1/2")	M	9,44	30,38	38,54	363,82	0,00	0,00	9,44	0,00%	-	-	-	
11.11	91855	ELETRODUTO FLEXÍVEL CORRUGADO REFORÇADO, PVC, DN 25 MM (3/4"), PARA CIRCUITOS TERMINAIS, INSTALADO EM PAREDE - FORNECIMENTO E INSTALAÇÃO. AF_12/2015	M	11,69	9,65	12,24	143,09	0,00	0,00	11,69	0,00%	-	-	-	
11.12	C0534	CABO ISOLADO PVC 750V 4MM2	M	516,00	7,22	9,16	4.726,56	0,00	0,00	516,00	0,00%	-	-	-	
11.13	C0540	CABO ISOLADO PVC 750V 2,5MM2	M	78,60	5,95	7,55	593,43	0,00	0,00	78,60	0,00%	-	-	-	
11.14	C3594	CADA ALVENARIA (REBOCO) / Q/ TAMPA CONCRETO S/ FUNDO D1=300x60x50 cm	UN	7,00	152,65	193,64	1.355,48	0,00	0,00	7,00	0,00%	-	-	-	
11.15	C2090	QUADRO P/ MEDIÇÃO EM PÓSTE DE CONCRETO	UN	1,00	1.311,47	1.663,60	1.663,60	0,00	0,00	1,00	0,00%	-	-	-	
11.16	C1803	MURETA C/ TUDO MACIÇO, REBOCADA, INCL. FUNDAÇÕES	M2	1,80	327,35	415,24	747,43	1,80	0,00	1,80	100,00%	747,43	-	747,43	
11.17	C4967	PÓSTE DE CONCRETO DUPLO T, RESISTÊNCIA NOMINAL 200KG, H= 8,00M, PESO APROXIMADO 400KG	UN	1,00	712,79	905,44	905,44	1,00	0,00	1,00	100,00%	905,44	-	905,44	
11.18	C1495	INTERRUPTOR UMA TECLA SIMPLES E TOMADA UNIVERSAL 10A 250V	UN	1,00	29,46	37,37	37,37	0,00	0,00	1,00	0,00%	-	-	-	
11.19	C1494	INTERRUPTOR UMA TECLA SIMPLES 10A 250V	UN	2,00	15,02	19,05	38,10	0,00	0,00	2,00	0,00%	-	-	-	
11.20	91936	CADA OCTOGONAL 4" X 4", PVC, INSTALADA EM LAJE - FORNECIMENTO E INSTALAÇÃO. AF_12/2015	UN	3,00	10,26	13,01	39,03	0,00	0,00	3,00	0,00%	-	-	-	
11.21	36432	CADA DE EMBUTOR PVC - 4X2 RETANGULAR	UN	3,00	1,70	2,16	6,48	0,00	0,00	3,00	0,00%	-	-	-	
11.22	38815	CABO DE ALUMÍNIO ISOLADO XLPE 06/1KV 10MM2	M	63,00	1,52	1,93	121,59	0,00	0,00	63,00	0,00%	-	-	-	
12	BANHEIROS					R\$ 38.705,17				0,00%	R\$ 0,00	R\$ 0,00	R\$ 0,00		
12.1	SERVIÇOS PRELIMINARES					R\$ 70,28				0,00%	R\$ -	R\$ -	R\$ -		
12.1.1	C1630	LOCAÇÃO DA OBRA - EXECUÇÃO DE CABALITO	M2	9,37	5,91	7,50	70,28	0,00	0,00	9,37	0,00%	-	-	-	
12.2	MOVIMENTO DE TERRA					R\$ 90,76				0,00%	R\$ 0,00	R\$ -	R\$ -		
12.2.1	93359	ESCAVAÇÃO MANUAL DE VALA COM PROFUNDIDADE MENOR OU IGUAL A 1,30 M. AF_02/2021	M3	2,46	64,57	81,91	201,50	0,00	0,00	2,46	0,00%	-	-	-	
12.2.2	93362	REATERRO MANUAL DE VALAS COM COMPACTAÇÃO MECANIZADA. AF_04/2016	M3	0,69	25,12	31,86	21,90	0,00	0,00	0,69	0,00%	-	-	-	
12.2.3	C0330	ATERRO C/COMPACTAÇÃO MANUAL S/CONTROLE. MAT. C/ACQUIÇÃO	M3	2,43	90,60	114,93	279,28	0,00	0,00	2,43	0,00%	-	-	-	
12.3	FUNDAÇÕES E ESTRUTURA					R\$ 8.182,56				0,00%	R\$ 0,00	R\$ 0,00	R\$ 0,00		
12.3.1	96617	LASTRO DE CONCRETO MAGRO, APLICADO EM BLOCOS DE CORDAMENTO OU SAPATAS, ESPESURA DE 3 CM. AF_08/2017	M2	0,64	17,76	22,53	14,42	0,00	0,00	0,64	0,00%	-	-	-	
12.3.2	C0216	ARMADURA CA-50A MÉDIA D= 6,3 A 10,0mm	KG	101,17	13,71	17,39	1.759,35	0,00	0,00	101,17	0,00%	-	-	-	

Yukio Diegenes Bezerra
Eng. Civil CREA - CE 341925
RNP: 0618515844

LRS CONSTRUÇÃO E SERVIÇOS LTDA

CNPJ: 30.566.030/0001-20

LEANDRO RODRIGUES DA SILVA

Socio Administrativo
CPF: 077.571.923-40

CNPJ: 30.566.030/0001-20

ALDEOTA 1378 SALA 2 | JAGUARIBE-CE

LRS CONSTRUÇÃO E SERVIÇOS LTDA
CNPJ: 30.566.030/0001-20
Beatriz Amorim Vidal
RNP: 0620401680 CPF: 058.346.753-95
ENGENHEIRA CIVIL



CONSTRUÇÃO E SERVIÇOS LTDA

FCU: BEATRIZ CAVALLANTE BARROSO
Secretaria Municipal de Educação
Alameda - Jaguaribe/CE
PORTARIA Nº 268/2021
CPF: 743.347.003-49

BOLETIM DE MEDIÇÃO										VALORES (R\$)				
PREFEITURA MUNICIPAL DE JAGUARIBE										CONTRATO: 20.03.04/2023				
CONTRATO: 20.03.04/2023										MEDIÇÃO Nº 01				
OBRA: CONTRATAÇÃO DE EMPRESA PARA CONSTRUÇÃO DE QUADRIAS POLIESPORTIVAS NAS LOCALIDADES DE IPUERAS E BODE, JUNTO A SECRETARIA EDUCAÇÃO E CULTURA DO MUNICÍPIO DE JAGUARIBE-CE										PERÍODO DOS SERVIÇOS: 28/12/2023 a 31/01/2024				
CONTRATADA: LRS CONSTRUÇÃO E SERVIÇOS LTDA CNPJ: 30.566.030/0001-20										EMISSÃO: terça-feira, 6 de fevereiro de 2024				
										VALOR TOTAL SERV. R\$ 764.488,65				
										ADITIVO: R\$ -				
										VALOR DA MEDIÇÃO R\$ 60.671,20				
										MEDIÇÃO ACUMULADA: R\$ 60.671,20				
										SALDO: R\$ 703.817,45				
12.3.3	C0117	ARMADURA CA-60 FINA D=3,40 A 6,40mm	KG	31,77	11,98	15,20	482,90	0,00	0,00	31,77	0,00%	-	-	-
12.3.4	C0842	CONCRETO P/BOM, FCX 20 MPa COM AGREGADO ADQUIRIDO	M3	1,93	494,23	512,77	989,65	0,00	0,00	1,93	0,00%	-	-	-
12.3.5	C1694	LANÇAMENTO E APLICAÇÃO DE CONCRETO S/ ELEVAÇÃO	M3	0,84	130,78	165,91	139,36	0,00	0,00	0,84	0,00%	-	-	-
12.3.6	C1603	LANÇAMENTO E APLICAÇÃO DE CONCRETO C/ ELEVAÇÃO	M3	1,09	221,40	280,85	306,13	0,00	0,00	1,09	0,00%	-	-	-
12.3.7	C0991	FORMA PLANA CHAPA COMPENSADA PLASTIFICADA, ESP= 18mm UTIL. SX	M2	24,83	96,41	132,30	3.036,71	0,00	0,00	24,83	0,00%	-	-	-
12.3.8	C4951	LAJE PRÉ-FABRICADA TRILHAÇÃO P/ PISO - VÃO DE 1,81 A 2,80 m	M2	9,37	122,33	155,18	1.454,04	0,00	0,00	9,37	0,00%	-	-	-
12.4 SISTEMA DE VEDAÇÃO VERTICAL										R\$ 4.074,25	0,00%	R\$ 0,00	R\$ 0,00	R\$ 0,00
12.4.1	C0073	ALVENARIA DE TIJOLO CERÂMICO FURADO (8x19x19cm) C/ ARGAMASSA MISTA DE CAL HIDRATADA ESP=10cm (1:2:8)	M3	44,71	58,03	73,61	3.291,10	0,00	0,00	44,71	0,00%	-	-	-
12.4.2	C4952	ALVENARIA DE EMBASAMENTO EM TIJOLO CERÂMICO FURADO C/ ARGAMASSA CIMENTO E AREIA 1:4	M3	1,04	593,64	793,09	793,15	0,00	0,00	1,04	0,00%	-	-	-
12.5 REVESTIMENTOS INTERNOS E EXTERNOS										R\$ 7.840,82	0,00%	R\$ 0,00	R\$ 0,00	R\$ 0,00
12.5.1	C4445	CERÂMICA ESMALTADA RETIFICADA C/ ARG. PRÉ-FABRICADA ACIMA DE 30x30cm (900cm²) - PEI-5/PEI-4 - P/ PAREDE	M2	17,60	87,46	110,94	1.952,54	0,00	0,00	17,60	0,00%	-	-	-
12.5.2	C1427	REJUNTAMENTO C/ ARG. PRÉ-FABRICADA, JUNTA ENTRE 2mm E 5mm EM CERÂMICA, ACIMA DE 30x30 cm (900 cm²) E PORCELANATOS (PAREDE/PISO)	M2	17,60	8,52	10,81	190,26	0,00	0,00	17,60	0,00%	-	-	-
12.5.3	C0778	CHAPISCO C/ ARGAMASSA DE CIMENTO E AREIA S/ PENEIRAR TRAÇO 1:3 ESP=5 mm P/ TETO	M2	7,59	11,77	14,89	113,32	0,00	0,00	7,59	0,00%	-	-	-
12.5.4	C3034	REBOCO C/ ARGAMASSA MISTA DE CIMENTO, CAL HIDRATADA E AREIA S/ PENEIRAR, TRAÇO 1:2:8, ESP=20 mm P/ TETO	M2	7,59	35,13	44,56	338,21	0,00	0,00	7,59	0,00%	-	-	-
12.5.5	C0776	CHAPISCO C/ ARGAMASSA DE CIMENTO E AREIA S/ PENEIRAR TRAÇO 1:3 ESP= 5mm P/ PAREDE	M2	89,42	5,99	7,60	679,59	0,00	0,00	89,42	0,00%	-	-	-
12.5.6	C3028	REBOCO C/ ARGAMASSA DE CIMENTO E AREIA PENEIRADA, TRAÇO 1:3	M2	71,82	41,96	53,23	3.822,98	0,00	0,00	71,82	0,00%	-	-	-
12.5.7	C3023	EMBOÇO C/ ARGAMASSA DE CIMENTO E AREIA PENEIRADA, TRAÇO 1:3	M2	17,60	37,80	47,95	843,92	0,00	0,00	17,60	0,00%	-	-	-
12.6 SISTEMA DE PISOS										R\$ 1.649,77	0,00%	R\$ 0,00	R\$ 0,00	R\$ 0,00
12.6.1	C1607	LUSTRO DE CONCRETO IMPERMEABILIZADO E=6CM	M2	7,59	45,56	57,79	438,63	0,00	0,00	7,59	0,00%	-	-	-
12.6.2	C2179	REGULARIZAÇÃO DE BASE C/ ARGAMASSA CIMENTO E AREIA S/ PENEIRAR, TRAÇO 1:4 - ESP= 3cm	M2	7,59	21,67	27,49	208,65	0,00	0,00	7,59	0,00%	-	-	-
12.6.3	C3001	CERÂMICA ESMALTADA RETIFICADA C/ ARG. PRÉ-FABRICADA ACIMA DE 30x30 cm (900 cm²) - PEI-5/PEI-4 - P/ PISO	M2	7,59	83,25	105,60	801,50	0,00	0,00	7,59	0,00%	-	-	-
12.6.4	C1427	REJUNTAMENTO C/ ARG. PRÉ-FABRICADA, JUNTA ENTRE 2mm E 5mm EM CERÂMICA, ACIMA DE 30x30 cm (900 cm²) E PORCELANATOS (PAREDE/PISO)	M2	7,59	8,52	10,81	82,05	0,00	0,00	7,59	0,00%	-	-	-
12.6.5	C4819	PISO INTERTRAVADO TIPO TUDOLINHO (20X10X5)CM 35MPa, LDR CINZA - COMPACTAÇÃO MECANIZADA	M2	2,02	46,42	58,88	118,94	0,00	0,00	2,02	0,00%	-	-	-
12.7 SISTEMA DE COBERTURA										R\$ 1.993,31	0,00%	R\$ 0,00	R\$ 0,00	R\$ 0,00
12.7.1	C0882	COBERTURA C/ TELHA ONDULADA DE FIBRO-CIMENTO (MADERAMENTO)	M2	149,52	1.052,62			0,00	0,00	7,04	0,00%	-	-	-

Yukie Diogenes Bezerra
Eng. Civil CREA - CE 341929
CPF: 061851504

LEANDRO RODRIGUES DA SILVA
Sócio Administrativo
CPF: 077.571.923-40

CNPJ: 30.566.030/0001-20
CNPJ: 30.566.030/0001-20
VEMBRO, ALDEOTA 1378 SALA 2 | JAGUARIBE-CE

LRS CONSTRUÇÃO E SERVIÇOS LTDA
CNPJ: 30.566.030/0001-20
Beatriz Amorim Vidal
RNP: 0620401680 CPF: 058.346.753-4



CONSTRUÇÃO E SERVIÇOS LTDA

Flc. ELDER CAVALANTE BARROSO
Secretaria Municipal de Educação
e Cultura - Jaguaribe/CE
PORTARIA nº 269/2022
CPF: 743.347.003-49

LRS		BOLETIM DE MEDIÇÃO										VALORES (R\$)			
		PREFEITURA MUNICIPAL DE JAGUARIBE						MEDIÇÃO Nº 01				CONTRATO: 20.03.04/2023		R\$ 764.488,65	
		CONTRATO: 20.03.04/2023										ADITIVO:		R\$ -	
								PERÍODO DOS SERVIÇOS:				VALOR TOTAL SERV.		R\$ 764.488,65	
								28/12/2023 a 31/01/2024				VALOR DA MEDIÇÃO		R\$ 68.671,20	
								EMISSÃO:				MEDIÇÃO ACUMULADA:		R\$ 60.671,20	
								terça-feira, 6 de fevereiro de 2024				SALDO:		R\$ 703.817,45	
OBRA: CONTRATAÇÃO DE EMPRESA PARA CONSTRUÇÃO DE QUADRAS POLIESPORTIVAS NAS LOCALIDADES DE IPUETRAS E BODE, JUNTO A SECRETARIA EDUCAÇÃO E CULTURA DO MUNICÍPIO DE JAGUARIBE-CE		CONTRATADA: LRS CONSTRUÇÃO E SERVIÇOS LTDA 30.566.030/0001-20						CNPJ:							
12.7.2	C0773	CHAPIM PRÉ-MOLDADO DE CONCRETO	M2	2,51	108,11	137,14	394,22	0,00	0,00	2,51	0,00%	-	-	-	
12.7.3	C2049	RUFO DE CHAPA GALVANIZADA 26 DESENVOLVIMENTO 33cm	M	7,54	33,01	41,87	315,70	0,00	0,00	7,54	0,00%	-	-	-	
12.7.4	C0662	CALHA DE FIBERGLASS ESP. = 2mm DESENVOLVIMENTO 30cm	M	4,14	36,33	46,08	190,77	0,00	0,00	4,14	0,00%	-	-	-	
12.8			ESQUADRIAS	R\$ 2.428,98				0,00%				R\$ 0,00	R\$ 0,00	R\$ 0,00	
12.8.1	100701	PORTA DE FERRO, DE ABRIR, TIPO GRADE COM CHAPA, COM GUARNIÇÕES. AF_12/2019	M2	2,94	553,85	702,56	2.065,53	0,00	0,00	2,94	0,00%	-	-	-	
12.8.2	C1361	FECHADURA COMPLETA PARA PORTA INTERNA	UN	2,00	117,45	148,99	297,98	0,00	0,00	2,00	0,00%	-	-	-	
12.8.3	C0804	CORCOGO ANTI-CHUVA (50x40)cm CARG. CIMENTO E AREIA TRAÇO 1:3	M2	0,64	80,64	102,28	65,47	0,00	0,00	0,64	0,00%	-	-	-	
12.9			PINTURAS E ACABAMENTOS	R\$ 1.511,44				0,00%				R\$ -	R\$ -	R\$ -	
12.9.1	88488	APLICAÇÃO MANUAL DE PINTURA COM TINTA LÁTEX ACRÍLICA EM TETO, DUAS DEMÃOES. AF_06/2014	M2	7,59	13,75	17,44	132,37	0,00	0,00	7,59	0,00%	-	-	-	
12.9.2	88489	APLICAÇÃO MANUAL DE PINTURA COM TINTA LÁTEX ACRÍLICA EM PAREDES, DUAS DEMÃOES. AF_06/2014	M2	71,82	12,14	15,40	1.106,03	0,00	0,00	71,82	0,00%	-	-	-	
12.9.3	C1279	ESMALTE DUAS DEMÃOES EM ESQUADRAS DE FERRO	M2	5,88	36,63	46,47	273,24	0,00	0,00	5,88	0,00%	-	-	-	
12.10			INSTALAÇÕES HIDROSSANITÁRIAS	R\$ 10.339,25				0,00%				R\$ 0,00	R\$ 0,00	R\$ 0,00	
12.10.1			INSTALAÇÕES HIDRÁULICAS	R\$ 593,45				0,00%				R\$ 0,00	R\$ 0,00	R\$ 0,00	
12.10.1.1	C2615	TUBO PVC SÓLID. MARROM D= 20mm (1/2")	M	1,62	5,37	6,81	11,63	0,00	0,00	1,62	0,00%	-	-	-	
12.10.1.2	C2616	TUBO PVC SÓLID. MARROM D= 25mm (3/4")	M	15,80	7,28	9,23	145,83	0,00	0,00	15,80	0,00%	-	-	-	
12.10.1.3	C2617	TUBO PVC SÓLID. MARROM D= 32mm (1")	M	0,64	11,29	14,32	9,16	0,00	0,00	0,64	0,00%	-	-	-	
12.10.1.4	C2618	TUBO PVC SÓLID. MARROM D= 40mm (1 1/4")	M	0,66	16,81	21,32	14,07	0,00	0,00	0,66	0,00%	-	-	-	
12.10.1.5	94703	ADAPTADOR COM FLANGE E ANEL DE VEDAÇÃO, PVC, SOLDÁVEL, DN 25 MM X 3/4", INSTALADO EM RESERVAÇÃO DE ÁGUA DE EDIFICAÇÃO QUE POSSUA RESERVATÓRIO DE FIBRA/FIBROCIMENTO FORNECIMENTO E INSTALAÇÃO. AF_06/2016	UN	1,00	20,34	25,80	25,80	0,00	0,00	1,00	0,00%	-	-	-	
12.10.1.6	94704	ADAPTADOR COM FLANGE E ANEL DE VEDAÇÃO, PVC, SOLDÁVEL, DN 32 MM X 1", INSTALADO EM RESERVAÇÃO DE ÁGUA DE EDIFICAÇÃO QUE POSSUA RESERVATÓRIO DE FIBRA/FIBROCIMENTO FORNECIMENTO E INSTALAÇÃO. AF_06/2016	UN	1,00	27,20	34,50	34,50	0,00	0,00	1,00	0,00%	-	-	-	
12.10.1.7	C2158	REGISTRO DE GAVETA BRUTO D= 25mm (1")	UN	2,00	55,03	69,81	139,62	0,00	0,00	2,00	0,00%	-	-	-	
12.10.1.8	102941	REGISTRO DE ESFERA, PVC, ROSCÁVEL, COM BORBOLETA, 1/2" - FORNECIMENTO E INSTALAÇÃO. AF_08/2021	UN	1,00	19,95	25,31	25,31	0,00	0,00	1,00	0,00%	-	-	-	
12.10.1.9	102947	BUCHA DE REDUÇÃO, CURTA, PVC, SOLDÁVEL, DN 25 X 20 MM, INSTALADO EM RAMAL OU SUB-RAMAL DE ÁGUA - FORNECIMENTO E INSTALAÇÃO. AF_06/2022	UN	1,00	5,08	6,44	6,44	0,00	0,00	1,00	0,00%	-	-	-	
12.10.1.10	89409	JOELHO 45 GRAUS, PVC, SOLDÁVEL, DN 25MM, INSTALADO EM RAMAL DE DISTRIBUIÇÃO DE ÁGUA - FORNECIMENTO E INSTALAÇÃO. AF_06/2022	UN	1,00	7,80	9,89	9,89	0,00	0,00	1,00	0,00%	-	-	-	
12.10.1.11	89358	JOELHO 90 GRAUS, PVC, SOLDÁVEL, DN 20MM, INSTALADO EM RAMAL OU SUB-RAMAL DE ÁGUA - FORNECIMENTO E INSTALAÇÃO. AF_06/2022	UN	1,00	6,35	8,05	8,05	0,00	0,00	1,00	0,00%	-	-	-	

Yukie Dantas Bezerra
Eng. Civil CREA - CE 341929
RNP: 0610515044

LRS CONSTRUÇÃO E SERVIÇOS LTDA
CNPJ: 30.566.030/0001-20
AV. 8 DE SETEMBRO, ALDEOTA 1378 SALA 2 | JAGUARIBE-CE
LEANDRO RODRIGUES DA SILVA
Sócio Administrativo
CPF: 077.571.923-40

LRS CONSTRUÇÃO E SERVIÇOS LTDA
CNPJ: 30.566.030/0001-20
Beatriz Amorim Vidal
RNP: 0620401680 CPF: 058.346.753-95
ENGENHEIRA CIVIL



CONSTRUÇÃO E SERVIÇOS LTDA

FCO. ELDER CAVALCANTE BARROSO
Secretário Municipal de Educação
e Cultura - Jaguaribe/CE
PONTARIA Nº 269/2021
CPF: 743.347.003-49

LRS		BOLETIM DE MEDIÇÃO										VALORES (R\$)					
		PREFEITURA MUNICIPAL DE JAGUARIBE					MEDICÃO Nº 01					CONTRATO: 20.03.04/2023		R\$ 764.488,65			
		CONTRATO: 20.03.04/2023					PERÍODO DOS SERVIÇOS: 28/12/2023 a 31/01/2024					ADITIVO:		R\$ -			
							EMISSÃO: terça-feira, 6 de fevereiro de 2024					VALOR TOTAL SERV.		R\$ 764.488,65			
												VALOR DA MEDIÇÃO		R\$ 60.671,20			
												MEDIÇÃO ACUMULADA:		R\$ 60.671,20			
												SALDO:		R\$ 703.817,45			
OBRA: CONTRATAÇÃO DE EMPRESA PARA CONSTRUÇÃO DE QUADRAS POLIESPORTIVAS NAS LOCALIDADES DE IPUJEIRAS E BODE, JUNTO A SECRETARIA EDUCAÇÃO E CULTURA DO MUNICÍPIO DE JAGUARIBE-CE		CONTRATADA: LRS CONSTRUÇÃO E SERVIÇOS LTDA 30.566.030/0001-20					CNPJ:										
12.10.1.12	89362	JOELHO 90 GRAUS, PVC, SOLDÁVEL, DN 25MM, INSTALADO EM RAMAL OU SUB-RAMAL DE ÁGUA - FORNECIMENTO E INSTALAÇÃO. AF_06/2022	UN	1,00	7,57	9,60	9,60	0,00	0,00	1,00	0,00%	-	-	-	-		
12.10.1.13	89367	JOELHO 90 GRAUS, PVC, SOLDÁVEL, DN 32MM, INSTALADO EM RAMAL OU SUB-RAMAL DE ÁGUA - FORNECIMENTO E INSTALAÇÃO. AF_06/2022	UN	1,00	10,89	13,81	13,81	0,00	0,00	1,00	0,00%	-	-	-	-		
12.10.1.14	00003515	JOELHO PVC, SOLDÁVEL, COM BUCHA DE LATAO, 90 GRAUS, 20 MM X 1/2", PARA ÁGUA FRIA PREDIAL	UN	1,00	7,18	9,11	9,11	0,00	0,00	1,00	0,00%	-	-	-	-		
12.10.1.15	00020149	JOELHO PVC, SOLDÁVEL, COM BUCHA DE LATAO, 90 GRAUS, 25 MM X 1/2", PARA ÁGUA FRIA PREDIAL	UN	1,00	5,91	7,50	7,50	0,00	0,00	1,00	0,00%	-	-	-	-		
12.10.1.16	89624	TÊ DE REDUÇÃO, PVC, SOLDÁVEL, DN 40MM X 32MM, INSTALADO EM PRUMADA DE ÁGUA - FORNECIMENTO E INSTALAÇÃO. AF_06/2022	UN	1,00	16,58	21,03	21,03	0,00	0,00	1,00	0,00%	-	-	-	-		
12.10.1.17	89440	TE, PVC, SOLDÁVEL, DN 25MM, INSTALADO EM RAMAL DE DISTRIBUIÇÃO DE ÁGUA - FORNECIMENTO E INSTALAÇÃO. AF_06/2022	UN	1,00	9,70	12,30	12,30	0,00	0,00	1,00	0,00%	-	-	-	-		
12.10.2 INSTALAÇÕES SANITÁRIAS							R\$ 6.435,30					0,00%		R\$ 0,00		R\$ 0,00	
12.10.2.1	89711	TUBO PVC, SERIE NORMAL, ESGOTO PREDIAL, DN 40 MM, FORNECIDO E INSTALADO EM RAMAL DE DESCARGA OU RAMAL DE ESGOTO SANITÁRIO. AF_08/2022	M	2,54	17,25	21,88	55,58	0,00	0,00	2,54	0,00%	-	-	-	-		
12.10.2.2	89798	TUBO PVC, SERIE NORMAL, ESGOTO PREDIAL, DN 50 MM, FORNECIDO E INSTALADO EM PRUMADA DE ESGOTO SANITÁRIO OU VENTILAÇÃO. AF_08/2022	M	10,94	11,90	15,10	165,19	0,00	0,00	10,94	0,00%	-	-	-	-		
12.10.2.3	89714	TUBO PVC, SERIE NORMAL, ESGOTO PREDIAL, DN 100 MM, FORNECIDO E INSTALADO EM RAMAL DE DESCARGA OU RAMAL DE ESGOTO SANITÁRIO. AF_08/2022	M	7,64	33,75	42,81	327,07	0,00	0,00	7,64	0,00%	-	-	-	-		
12.10.2.4	C3986	CADA SIPONADA 150X150X60cm COM GRELHA - PADRÃO POPULAR	UN	2,00	47,09	59,73	119,46	0,00	0,00	2,00	0,00%	-	-	-	-		
12.10.2.5	C0605	CADA DE INSPEÇÃO EM ALVENARIA - 1/2 TUDOLO COMUM	M2	1,00	151,11	191,68	191,68	0,00	0,00	1,00	0,00%	-	-	-	-		
12.10.2.6	89726	JOELHO 45 GRAUS, PVC, SERIE NORMAL, ESGOTO PREDIAL, DN 40 MM, JUNTA SOLDÁVEL, FORNECIDO E INSTALADO EM RAMAL DE DESCARGA OU RAMAL DE ESGOTO SANITÁRIO. AF_08/2022	UN	2,00	7,52	9,54	19,08	0,00	0,00	2,00	0,00%	-	-	-	-		
12.10.2.7	89724	JOELHO 90 GRAUS, PVC, SERIE NORMAL, ESGOTO PREDIAL, DN 40 MM, JUNTA SOLDÁVEL, FORNECIDO E INSTALADO EM RAMAL DE DESCARGA OU RAMAL DE ESGOTO SANITÁRIO. AF_08/2022	UN	4,00	10,35	13,13	52,52	0,00	0,00	4,00	0,00%	-	-	-	-		
12.10.2.8	89801	JOELHO 90 GRAUS, PVC, SERIE NORMAL, ESGOTO PREDIAL, DN 50 MM, JUNTA ELÁSTICA, FORNECIDO E INSTALADO EM PRUMADA DE ESGOTO SANITÁRIO OU VENTILAÇÃO. AF_08/2022	UN	6,00	9,89	12,55	75,30	0,00	0,00	6,00	0,00%	-	-	-	-		
12.10.2.9	89744	JOELHO 90 GRAUS, PVC, SERIE NORMAL, ESGOTO PREDIAL, DN 100 MM, JUNTA ELÁSTICA, FORNECIDO E INSTALADO EM RAMAL DE DESCARGA OU RAMAL DE ESGOTO SANITÁRIO. AF_08/2022	UN	1,00	27,40	34,76	34,76	0,00	0,00	1,00	0,00%	-	-	-	-		
12.10.2.10	00003659	JUNÇÃO SIMPLES, PVC, DN 100 X 50 MM, SERIE NORMAL PARA ESGOTO PREDIAL	UN	2,00	17,65	22,39	44,78	0,00	0,00	2,00	0,00%	-	-	-	-		
12.10.2.11	C1761	LUNA SIMPLES PVC BRANCO P/ESGOTO 50mm (2")	UN	8,00	8,60	10,91	87,28	0,00	0,00	8,00	0,00%	-	-	-	-		

Yukio D'Almeida Bezerra
Eng. Civil CREA - CE 341926
RNP: 0618515846

LRS CONSTRUÇÃO E SERVIÇOS LTDA
CNPJ: 30.566.030/0001-20
AV. 8 DE NOVEMBRO, ALDEOTA 1378 SALA 2 | JAGUARIBE-CE
Sócio Administrativo
CPF: 077.571.923-40

LRS CONSTRUÇÃO E SERVIÇOS LTDA
CNPJ: 30.566.030/0001-20
Beatriz Amorim Vidal
RNP: 0620401680 CPF: 058.346.753-95
ENGENHEIRA CIVIL



CONSTRUÇÃO E SERVIÇOS LTDA

PELOZDER CAVALCANTE BARROSO
Secretaria Municipal da Educação
e Cultura - Jaguaribe/CE
PORTARIA Nº 269/2021
CPF: 743.347.003-49

BOLETIM DE MEDIÇÃO										VALORES (R\$)							
PREFEITURA MUNICIPAL DE JAGUARIBE										CONTRATO: 20.03.04/2023		MEDICÃO Nº 01		CONTRATO: 20.03.04/2023		R\$ 764.488,65	
CONTRATO: 20.03.04/2023										PERÍODO DOS SERVIÇOS:		ADITIVO:		VALOR TOTAL SERV.		R\$ -	
										28/12/2023 a 31/01/2024				R\$ 764.488,65			
OBRA: CONTRATAÇÃO DE EMPRESA PARA CONSTRUÇÃO DE QUADRAS POLIESPORTIVAS NAS LOCALIDADES DE IPIETRAS E BODE, JUNTO A SECRETARIA EDUCAÇÃO E CULTURA DO MUNICÍPIO DE JAGUARIBE-CE										CONTRATADA: LRS CONSTRUÇÃO E SERVIÇOS LTDA		EMISSÃO:		VALOR DA MEDIÇÃO		R\$ 60.671,20	
										30.566.030/0001-20		terça-feira, 6 de fevereiro de 2024		MEDICÃO ACUMULADA:		R\$ 60.671,20	
														SALDO:		R\$ 703.817,45	
12.10.2.12	C1758	LUVA SIMPLES PVC BRANCO PIESCOTO 100mm (4")	UN	4,00	18,07	22,92	91,68	0,00	0,00	4,00	0,00%	-	-	-	-	-	
12.10.2.13	89825	TE, PVC, SERIE NORMAL, ESGOTO PRECIDAL, DN 50 X 50 MM, JUNTA ELÁSTICA, FORNECIDO E INSTALADO EM RAMAL DE ESGOTO SANITÁRIO OU VENTILAÇÃO. AF_08/2022	UN	2,00	18,25	23,15	46,30	0,00	0,00	2,00	0,00%	-	-	-	-	-	
12.10.2.14	89796	TE, PVC, SERIE NORMAL, ESGOTO PRECIDAL, DN 100 X 100 MM, JUNTA ELÁSTICA, FORNECIDO E INSTALADO EM RAMAL DE DESCARGA OU RAMAL DE ESGOTO SANITÁRIO. AF_08/2022	UN	1,00	43,69	55,42	55,42	0,00	0,00	1,00	0,00%	-	-	-	-	-	
12.10.2.15	C2832	FOSSA SÉPTICA E SUMIDOURO EM ALVENARIA	UN	1,00	3.996,44	5.069,48	5.069,48	0,00	0,00	1,00	0,00%	-	-	-	-	-	
12.10.3 LOUÇAS, METAIS E ACESSÓRIOS						R\$ 3.400,62		0,00%		R\$ 0,00		R\$ 0,00		R\$ 0,00			
12.10.3.1	102605	CADIA D'ÁGUA EM POLIETILENO, 500 LITROS - FORNECIMENTO E INSTALAÇÃO. AF_06/2021	UN	1,00	276,31	350,50	350,50	0,00	0,00	1,00	0,00%	-	-	-	-	-	
12.10.3.2	C0348	BACIA DE LOUÇA BRANCA C/CADEIA ACOPLADA	UN	2,00	719,19	912,29	1.824,58	0,00	0,00	2,00	0,00%	-	-	-	-	-	
12.10.3.3	100849	ASSENTO SANITÁRIO CONVENCIONAL - FORNECIMENTO E INSTALAÇÃO. AF_01/2020	UN	2,00	43,50	55,18	110,36	0,00	0,00	2,00	0,00%	-	-	-	-	-	
12.10.3.4	C1619	LAVATÓRIO DE LOUÇA BRANCA S/COLUNA C/TORNEIRA E ACESSÓRIOS	UN	2,00	439,57	557,59	1.115,18	0,00	0,00	2,00	0,00%	-	-	-	-	-	
12.11 SERVIÇOS FINAIS						R\$ 101,55		0,00%		R\$ 0,00		R\$ 0,00		R\$ 0,00			
12.11.1	C1628	LIMPEZA GERAL	M2	7,59	10,55	13,38	101,55	0,00	0,00	7,59	0,00%	-	-	-	-	-	
13 DIVERSOS						R\$ 10.848,37		0,00%		R\$ 0,00		R\$ 0,00		R\$ 0,00			
13.1	C1349	CONJUNTO PARA FUTSAL COM TRAVES OFICIAIS DE 3,00 X 2,00 M EM TUBO DE AÇO GALVANIZADO 3" COM REQUADRO EM TUBO DE 1". PINTURA EM PRIMER COM TINTA ESMALTE SINTÉTICO E REDES	CI	1,00	3.401,27	4.314,51	4.314,51	0,00	0,00	1,00	0,00%	-	-	-	-	-	
13.2	C1351	CONJUNTO PARA QUADRA DE VOLEI OFICIAL COM POSTES EM TUBO DE AÇO GALVANIZADO 3", H = 2359 CM, PINTURA EM TINTA ESMALTE SINTÉTICO, REDE DE NYLON COM 2 MM, MALHA 10 X 10 CM E ANTENAS OFICIAIS	CI	1,00	2.064,87	2.619,29	2.619,29	0,00	0,00	1,00	0,00%	-	-	-	-	-	
13.3	C1347	CONJUNTO PARA BASQUETE COM TABELAS EM COMPENSADO NAVAL, MODELO OFICIAL, 1,10X1,80M, ESP. 18MM, COMPLETO, INCLUSIVE ESTRUTURA EM TUBOS DE AÇO GALVANIZADO DE 4" E DE 1", ACABAMENTO EM MASSA PLÁSTICA, PRIMER E TINTA ESMALTE SINTÉTICO, COM REFORÇO TIPO MÃO FRANCESA, AVANÇO LIVRE DE 2,30M	CI	1,00	3.086,14	3.914,77	3.914,77	0,00	0,00	1,00	0,00%	-	-	-	-	-	
14 SERVIÇOS FINAIS						R\$ 881,80		0,00%		R\$ 0,00		R\$ 0,00		R\$ 0,00			
14.1	C347	LIMPEZA DE PISO EM ÁREA URBANIZADA	M2	616,64	1,13	1,43	881,80	0,00	0,00	616,64	0,00%	-	-	-	-	-	
CONSTRUÇÃO DA QUADRA POLIESPORTIVA COM BANHEIRO - SÍTIO BODE						R\$ 394.098,56		0,00%		R\$ -		R\$ -		R\$ -			
1 ADMINISTRAÇÃO LOCAL DE OBRA						R\$ 4.909,32		0,00%		R\$ 0,00		R\$ 0,00		R\$ 0,00			
1.1	PM00102	ADMINISTRAÇÃO LOCAL DE OBRA - TIPO 6	MES	3,00	1.299,06	1.636,44	4.909,32	0,00	0,00	3,00	0,00%	-	-	-	-	-	
2 SERVIÇOS PRELIMINARES						R\$ 1.457,43		0,00%		R\$ 0,00		R\$ 0,00		R\$ 0,00			
2.1	C1937	PLACAS PADRÃO DE OBRA	M2	6,00	146,93	186,38	1.118,08	0,00	0,00	6,00	0,00%	-	-	-	-	-	
2.2	C4919	LIMPEZA MECANIZADA DE TERRENO COM REMOÇÃO DE CAMADA VEGETAL, UTILIZANDO TRATOR DE ESTEIRAS	M2	616,64	0,18	0,23	141,83	0,00	0,00	616,64	0,00%	-	-	-	-	-	

Yukio D. Bezerra
Eng. Civil CREA - CE 341929
RNP: 0618515844

LRS CONSTRUÇÃO E SERVIÇOS LTDA
CNPJ: 30.566.030/0001-20
R. S. DE N. ALEMBO, ALDEOTA 1378 SALA 2 | JAGUARIBE-CE
LEANDRO RODRIGUES DA SILVA
Sócio Administrativo
CPF: 077.571.923-40

LRS CONSTRUÇÃO E SERVIÇOS LTDA
CNPJ: 30.566.030/0001-20
Beatriz Amorim Vidal
RNP: 0620401680 CPF: 059.346.753-95
ENGENHEIRA CIVIL



CONSTRUÇÃO E SERVIÇOS LTDA

FCO PEDER CIVILIANTE BARROSO
Secretário Municipal de Educação
de Jaguaribe - CE
Pós-graduação em 2019/2021
CPF: 743.347.003-49

BOLETIM DE MEDIÇÃO										VALORES (R\$)				
PREFEITURA MUNICIPAL DE JAGUARIBE							MEDIÇÃO Nº 01			CONTRATO: 20.03.04/2023	R\$	764.488,65		
CONTRATO: 20.03.04/2023							PERÍODO DOS SERVIÇOS:			ADITIVO:	R\$	-		
OBRA: CONTRATAÇÃO DE EMPRESA PARA CONSTRUÇÃO DE QUADRAS POLIESPORTIVAS NAS LOCALIDADES DE IPUETRAS E BODÓ, JUNTO A SECRETARIA EDUCAÇÃO E CULTURA DO MUNICÍPIO DE JAGUARIBE-CE							CONTRATADA: LRS CONSTRUÇÃO E SERVIÇOS LTDA			VALOR TOTAL SERV.	R\$	764.488,65		
							CNPJ: 30.566.030/0001-20			VALOR DA MEDIÇÃO	R\$	60.671,20		
							EMISSÃO: terça-feira, 6 de fevereiro de 2024			MEDIÇÃO ACUMULADA:	R\$	60.671,20		
										SALDO:	R\$	703.817,45		
2.3	C2873	LOCAÇÃO DA OBRA COM AUXÍLIO TOPOGRÁFICO (ÁREA ATÉ 5000 M2)	M2	616,64	0,25	0,32	197,32	0,00	0,00	616,64	0,00%	-	-	-
3 MOVIMENTAÇÃO DE TERRA							R\$ 7.819,53			0,00%	R\$ 0,00	R\$ 0,00	R\$ 0,00	
3.1	93358	ESCAVAÇÃO MANUAL DE VALA COM PROFUNDIDADE MENOR OU IGUAL A 1,30 M. AF_02/2021	M3	14,85	64,57	81,91	1.216,36	0,00	0,00	14,85	0,00%	-	-	-
3.2	93382	REATERRO MANUAL DE VALAS COM COMPACTAÇÃO MECANIZADA. AF_04/2016	M3	3,71	25,12	31,86	118,20	0,00	0,00	3,71	0,00%	-	-	-
3.3	C0328	CORTE E ATERRO COMPENSADO S/CONTROLE DO GRAU DE COMPACTAÇÃO	M3	201,18	7,42	9,41	1.893,10	0,00	0,00	201,18	0,00%	-	-	-
3.4	C2533	TRANSPORTE DE MATERIAL, EXCETO ROCHA EM CAMINHÃO ATÉ 5 KM	M3	105,95	23,29	29,54	3.129,76	0,00	0,00	105,95	0,00%	-	-	-
3.5	C3146	COMPACTAÇÃO DE ATERROS 100% P.N	M3	105,95	3,57	4,53	479,95	0,00	0,00	105,95	0,00%	-	-	-
3.6	C3209	ESCAVAÇÃO E CARGA DE MATERIAL 2-CAT.	M3	105,95	7,31	9,27	982,16	0,00	0,00	105,95	0,00%	-	-	-
4 FUNDAÇÕES							R\$ 5.800,49			0,00%	R\$ 0,00	R\$ 0,00	R\$ 0,00	
4.1	C0054	ALVENARIA DE EMBASAMENTO DE PEDRA ARGAMASSADA	M3	11,14	410,48	520,69	5.800,49	0,00	0,00	11,14	0,00%	-	-	-
5 ESTRUTURA							R\$ 11.569,59			0,00%	R\$ 0,00	R\$ 0,00	R\$ 0,00	
5.1	93204	CINTA DE AMARRAÇÃO DE ALVENARIA MOLDADA IN LOCO EM CONCRETO. AF_03/2016	M	90,80	61,95	78,58	7.135,06	0,00	0,00	90,80	0,00%	-	-	-
5.2	92435	MONTAGEM E DESMONTAGEM DE FÓRMA DE PILARES RETANGULARES E ESTRUTURAS SIMILARES, RÉ-DIREITO SIMPLES, EM CHAPA DE MADEIRA COMPENSADA PLASTIFICADA, 12 UTILIZAÇÕES. AF_09/2020	M2	9,28	44,93	56,99	538,87	0,00	0,00	9,28	0,00%	-	-	-
5.3	C0216	ARMADURA CA-50A MÉDIA D= 6,3 A 10,0mm	KG	114,52	13,71	17,39	1.991,50	0,00	0,00	114,52	0,00%	-	-	-
5.4	C0217	ARMADURA CA-60 FINA D=3,40 A 6,40mm	KG	42,87	11,98	15,20	651,62	0,00	0,00	42,87	0,00%	-	-	-
5.5	C0842	CONCRETO PAVIA, PCX 20 MPa COM AGREGADO ADQUIRIDO	M3	1,86	404,23	512,77	953,75	0,00	0,00	1,86	0,00%	-	-	-
5.6	C1604	LANÇAMENTO E APLICAÇÃO DE CONCRETO S/ ELEVÇÃO	M3	1,86	130,79	165,91	308,59	0,00	0,00	1,86	0,00%	-	-	-
6 MURETA							R\$ 11.627,84			0,00%	R\$ 0,00	R\$ 0,00	R\$ 0,00	
6.1	C0074	ALVENARIA DE TÍDULO CERÂMICO FURADO (9x19x19)cm CHARGAMASSA MISTA DE CAL HIDRATADA ESP=20 cm	M2	46,40	101,65	128,94	5.982,82	0,00	0,00	46,40	0,00%	-	-	-
6.2	C0776	CHAPISCO C/ ARGAMASSA DE CIMENTO E AREIA S/PENEIRAR TRAÇO 1:3 ESP= 5mm P/ PAREDE	M2	92,80	5,99	7,60	705,28	0,00	0,00	92,80	0,00%	-	-	-
6.3	C3028	REBOCO C/ ARGAMASSA DE CIMENTO E AREIA PENETRADA, TRAÇO 1:3	M2	92,80	41,96	53,23	4.939,74	0,00	0,00	92,80	0,00%	-	-	-
7 MURO							R\$ 90.353,17			0,00%	R\$ 0,00	R\$ 0,00	R\$ 0,00	
7.1	C1807	MURO CONTORNO DE ALVENARIA E CONCRETO (PILAR+CINTA) REBOCADO, COM PINTURA	M2	255,92	268,32	340,36	87.104,93	0,00	0,00	255,92	0,00%	-	-	-
7.2	100701	PORTA DE FERRO, DE ABRIR, TIPO GRADE COM CHAPA, COM GUARNIÇÕES. AF_12/2019	M2	4,40	553,85	702,56	3.091,26	0,00	0,00	4,40	0,00%	-	-	-
7.3	C1360	FECHADURA COMPLETA PARA PORTA EXTERNA	UN	1,00	123,75	156,98	156,98	0,00	0,00	1,00	0,00%	-	-	-

Yukio Dantas Bezerra
Eng. Civil CREA - CE 041926
RNP: 0618515845

Isabela Rodrigues da Silva
LRS CONSTRUÇÃO E SERVIÇOS LTDA

CNPJ: 30.566.030/0001-20
MEMBRO, ALDEOTA 1378 SALA 2 | JAGUARIBE-CE

LEAN RODRIGUES DA SILVA
Sócio Administrativo
CPF: 077.671.923-40

LRS CONSTRUÇÃO E SERVIÇOS LTDA
CNPJ: 30.566.030/0001-20
Beatriz Amorim Vidal
RNP: 0620401680 CPF: 058.346.753-95
ENGENHEIRO CIVIL



CONSTRUÇÃO E SERVIÇOS LTDA

PEO. ELDER CAVALCANTE BARROSO
Secretário Municipal de Educação
& Cultura - Jaguaribe/CE
PORTARIA Nº 269/2021
CBE: 743.347.003-49

BOLETIM DE MEDIÇÃO										VALORES (R\$)					
PREFEITURA MUNICIPAL DE JAGUARIBE										MEDIDAÇÃO Nº 01					
CONTRATO: 20.03.04/2023										PERÍODO DOS SERVIÇOS: 28/12/2023 a 31/01/2024					
OSIA: CONTRATAÇÃO DE EMPRESA PARA CONSTRUÇÃO DE QUADRAS POLIESPORTIVAS NAS LOCALIDADES DE IPUERAS E BODE, JUNTO A SECRETARIA DE EDUCAÇÃO E CULTURA DO MUNICÍPIO DE JAGUARIBE-CE										EMISSÃO: terça-feira, 6 de fevereiro de 2024					
CONTRATADA: LRS CONSTRUÇÃO E SERVIÇOS LTDA CNPJ: 30.566.030/0001-20										SALDO: R\$ 703.817,45					
Item	Descrição	Unid.	Qtd.	Valor Unit.	Valor Total	Valor Unit.	Valor Total	Valor Unit.	Valor Total	Valor Unit.	Valor Total	Valor Unit.	Valor Total		
11.7	C1093 DISJUNTOR MONOPOLAR EM QUADRO DE DISTRIBUIÇÃO 16A	UN	1,00	20,14	20,14	25,55	25,55	0,00	0,00	1,00	0,00%	-	-		
11.8	C1196 ELETRODUTO PVC ROSC. INCL. CONEXÕES D= 25mm (3/4")	M	61,76	14,66	18,60	1.148,74	1.148,74	0,00	0,00	61,76	0,00%	-	-		
11.9	C1197 ELETRODUTO PVC ROSC. INCL. CONEXÕES D= 32mm (1")	M	63,08	22,21	28,17	1.776,96	1.776,96	0,00	0,00	63,08	0,00%	-	-		
11.10	C1199 ELETRODUTO PVC ROSC. INCL. CONEXÕES D= 50mm (1 1/2")	M	9,44	30,38	38,54	363,82	363,82	0,00	0,00	9,44	0,00%	-	-		
11.11	91855 ELETRODUTO FLEXÍVEL CORRUGADO REFORÇADO, PVC, DN 25 MM (3/4"), PARA CIRCUITOS TERMINAIS, INSTALADO EM PAREDE - FORNECIMENTO E INSTALAÇÃO. AF_12/2015	M	11,69	9,65	12,24	143,09	143,09	0,00	0,00	11,69	0,00%	-	-		
11.12	C0534 CABO ISOLADO PVC 750V 4MM2	M	516,00	7,22	9,16	4.726,56	4.726,56	0,00	0,00	516,00	0,00%	-	-		
11.13	C0540 CABO ISOLADO PVC 750V 2,5MM2	M	78,60	5,95	7,55	593,43	593,43	0,00	0,00	78,60	0,00%	-	-		
11.14	C3954 CAIXA ALVENARIA / REBOCO / C/ TAMP. CONCRETO S/ FUNDO DI=300X150 cm	UN	7,00	153,65	193,64	1.355,48	1.355,48	0,00	0,00	7,00	0,00%	-	-		
11.15	C2090 QUADRO P/ MEDIÇÃO EM POSTE DE CONCRETO	UN	1,00	1.311,47	1.663,60	1.663,60	1.663,60	0,00	0,00	1,00	0,00%	-	-		
11.16	C1803 MURETA C/ TUBO MACIÇO, REBOCADA, INCL. FUNDAÇÕES	M2	1,80	327,35	415,24	747,43	747,43	0,00	0,00	1,80	0,00%	-	-		
11.17	C4967 POSTE DE CONCRETO DUPLO T, RESISTÊNCIA NOMINAL 200KG, H= 8,00M, PESO APROXIMADO 400KG	UN	1,00	713,79	905,44	905,44	905,44	0,00	0,00	1,00	0,00%	-	-		
11.18	C1496 INTERRUPTOR UMA TECLA SIMPLES E TOMADA UNIVERSAL 10A 250V	UN	1,00	29,46	37,37	37,37	37,37	0,00	0,00	1,00	0,00%	-	-		
11.19	C1494 INTERRUPTOR UMA TECLA SIMPLES 10A 250V	UN	2,00	15,62	19,05	38,10	38,10	0,00	0,00	2,00	0,00%	-	-		
11.20	91936 CAIXA OTOGONAL 4" X 4", PVC, INSTALADA EM LAJE - FORNECIMENTO E INSTALAÇÃO. AF_12/2015	UN	3,00	10,26	13,01	39,02	39,02	0,00	0,00	3,00	0,00%	-	-		
11.21	78432 CAIXA DE EMBUTIR PVC - 4X2 RETANGULAR	UN	3,00	1,70	2,16	6,48	6,48	0,00	0,00	3,00	0,00%	-	-		
11.22	78815 CABO DE ALUMÍNIO ISOLADO XLPE 06/1KV 10MM2	M	60,00	1,52	1,93	115,80	115,80	0,00	0,00	60,00	0,00%	-	-		
R\$ 38.706,17										0,00%	R\$ 0,00	R\$ 0,00	R\$ 0,00		
12	BANHEIROS											0,00%	R\$ 0,00	R\$ 0,00	R\$ 0,00
R\$ 70,28										0,00%	R\$ 0,00	R\$ 0,00	R\$ 0,00		
12.1	SERVIÇOS PRELIMINARES											0,00%	R\$ 0,00	R\$ 0,00	R\$ 0,00
12.1.1	C1630 LOCAÇÃO DA OBRA - EXECUÇÃO DE GABARITO	M2	9,37	5,91	7,50	70,28	70,28	0,00	0,00	9,37	0,00%	-	-		
R\$ 502,76										0,00%	R\$ 0,00	R\$ 0,00	R\$ 0,00		
12.2	MOVIMENTO DE TERRA											0,00%	R\$ 0,00	R\$ 0,00	R\$ 0,00
12.2.1	93358 ESCAVAÇÃO MANUAL DE VALA COM PROFUNDIDADE MENOR OU IGUAL A 1,30 M. AF_02/2021	M3	2,46	64,57	81,91	201,50	201,50	0,00	0,00	2,46	0,00%	-	-		
12.2.2	93362 REATERRO MANUAL DE VALAS COM COMPACTAÇÃO MECANIZADA. AF_04/2016	M3	0,69	25,12	31,86	21,98	21,98	0,00	0,00	0,69	0,00%	-	-		
12.2.3	01330 ATERRO C/COMPACTAÇÃO MANUAL S/CONTROLE. MAT. C/ACQUIÇÃO	M3	2,43	90,60	114,93	279,28	279,28	0,00	0,00	2,43	0,00%	-	-		
R\$ 8.182,56										0,00%	R\$ 0,00	R\$ 0,00	R\$ 0,00		
12.3	FUNDAÇÕES E ESTRUTURA											0,00%	R\$ 0,00	R\$ 0,00	R\$ 0,00
12.3.1	96617 LASTRO DE CONCRETO MAGRO, APLICADO EM BLOCOS DE CORDOAMENTO OU SAPATAS, ESPESURA DE 3 CM. AF_08/2017	M2	0,64	17,76	22,53	14,42	14,42	0,00	0,00	0,64	0,00%	-	-		
12.3.2	C0216 ARMADURA CA-50A MÉDIA D= 6,3 A 10,0mm	KG	101,17	13,71	17,39	1.759,35	1.759,35	0,00	0,00	101,17	0,00%	-	-		
12.3.3	C0217 ARMADURA CA-60 FINA D=3,40 A 6,40mm	KG	31,77	11,98	15,20	482,90	482,90	0,00	0,00	31,77	0,00%	-	-		

Yukie Dantas Siqueira
Eng. Civil CREA - CE 941026
RNP: 0618515804

LRS CONSTRUÇÃO E SERVIÇOS LTDA
CNPJ: 30.566.030/0001-20
AV. 8 DE NOVEMBRO, ALDEOTA 1378 SALA 2 | JAGUARIBE-CE
LEAK RODRIGUES DA SILVA
Socio Administrativo
CPF: 077.571.923-49

LRS CONSTRUÇÃO E SERVIÇOS LTDA
CNPJ: 30.566.030/0001-20
Beatriz Amorim Vidal
RNP: 0620401680 CPF: 058.346.753-95
ENGENHEIRA CIVIL



CONSTRUÇÃO E SERVIÇOS LTDA

FCO. ELDER CAVALCANTE BARROSO
Secretário Municipal de Educação
(Cultura - Jaguaribe/CE)
PORTARIA Nº 269/2021
CPF: 743.347.003-49

LRS		BOLETIM DE MEDIÇÃO										VALORES (R\$)							
		PREFEITURA MUNICIPAL DE JAGUARIBE					MEDIÇÃO Nº 01					CONTRATO: 20.03.04/2023		R\$ 764.488,65					
		CONTRATO: 20.03.04/2023					PERÍODO DOS SERVIÇOS: 28/12/2023 a 31/01/2024					ADITIVO:		R\$ -					
							EMISSÃO: terça-feira, 6 de fevereiro de 2024					VALOR TOTAL SERV.		R\$ 764.488,65					
												VALOR DA MEDIÇÃO		R\$ 60.671,20					
												MEDIÇÃO ACUMULADA:		R\$ 60.671,20					
												SALDO:		R\$ 703.817,45					
OBRA: CONTRATAÇÃO DE EMPRESA PARA CONSTRUÇÃO DE QUADRAS POLIESPORTIVAS NAS LOCALIDADES DE IPUETRAS E BODE, JUNTO A SECRETARIA EDUCAÇÃO E CULTURA DO MUNICÍPIO DE JAGUARIBE-CE		CONTRATADA: LRS CONSTRUÇÃO E SERVIÇOS LTDA CNPJ: 30.566.030/0001-20																	
12.3.4	C0842	CONCRETO FYBR, FCK 30 MPa COM AGREGADO AQUARIDO	M3	1,93	404,23	512,77	989,65	0,00	0,00	1,93	0,00%	-	-	-					
12.3.5	C1604	LANÇAMENTO E APLICAÇÃO DE CONCRETO S/ ELEVAÇÃO	M3	0,84	130,79	165,91	139,36	0,00	0,00	0,84	0,00%	-	-	-					
12.3.6	C1603	LANÇAMENTO E APLICAÇÃO DE CONCRETO C/ ELEVAÇÃO	M3	1,09	221,40	280,65	306,13	0,00	0,00	1,09	0,00%	-	-	-					
12.3.7	C3991	FORMA PLANA CHAPA COMPENSADA PLASTIFICADA, ESP= 18mm UTIL. SX	M2	24,83	96,41	122,30	3.036,71	0,00	0,00	24,83	0,00%	-	-	-					
12.3.8	C4451	LATE PRÉ-FABRICADA TRELIÇADA P/ PISO - VÃO DE 1,81 A 2,80 m	M2	9,37	122,33	155,18	1.454,04	0,00	0,00	9,37	0,00%	-	-	-					
12.4 SISTEMA DE VEDAÇÃO VERTICAL							R\$ 4.074,25					0,00%		R\$ 0,00		R\$ 0,00		R\$ 0,00	
12.4.1	C0073	ALVENARIA DE TIOLO CERÂMICO FURADO (9x19x19)cm CARGAMASSA MISTA DE CAL HIDRATADA ESP=10cm (1:2:8)	M2	44,71	58,03	73,61	3.291,10	0,00	0,00	44,71	0,00%	-	-	-					
12.4.2	C4592	ALVENARIA DE EMBASAMENTO EM TIOLO CERÂMICO FURADO C/ ARGAMASSA CIMENTO E AREIA 1:4	M3	1,04	593,64	753,03	783,15	0,00	0,00	1,04	0,00%	-	-	-					
12.5 REVESTIMENTOS INTERNOS E EXTERNOS							R\$ 7.940,82					0,00%		R\$ 0,00		R\$ 0,00		R\$ 0,00	
12.5.1	C4445	CERÂMICA ESMALTADA RETIFICADA C/ ARG. PRÉ-FABRICADA ACIMA DE 30x30cm (900cm²) - PEI-5/PEI-4 - P/ PAREDE	M2	17,60	87,46	110,94	1.852,54	0,00	0,00	17,60	0,00%	-	-	-					
12.5.2	C1427	REJUNTAMENTO C/ ARG. PRÉ-FABRICADA, JUNTA ENTRE 2mm E 5mm EM CERÂMICA, ACIMA DE 30x30 cm (900 cm²) E PORCELANATOS (PAREDE/PISO)	M2	17,60	8,52	10,81	190,16	0,00	0,00	17,60	0,00%	-	-	-					
12.5.3	C0078	CHAPISCO C/ ARGAMASSA DE CIMENTO E AREIA S/ PENEIRAR TRAÇO 1:3 ESP=5 mm P/ TETO	M2	7,59	11,77	14,93	113,32	0,00	0,00	7,59	0,00%	-	-	-					
12.5.4	C3034	REBOCO C/ ARGAMASSA MISTA DE CIMENTO, CAL HIDRATADA E AREIA S/ PENEIRAR, TRAÇO 1:2:8, ESP=20 mm P/ TETO	M2	7,59	35,13	44,56	338,21	0,00	0,00	7,59	0,00%	-	-	-					
12.5.5	C0076	CHAPISCO C/ ARGAMASSA DE CIMENTO E AREIA S/ PENEIRAR TRAÇO 1:3 ESP= 5mm P/ PAREDE	M2	89,42	5,99	7,60	679,59	0,00	0,00	89,42	0,00%	-	-	-					
12.5.6	C3028	REBOCO C/ ARGAMASSA DE CIMENTO E AREIA PENEIRADA, TRAÇO 1:3	M2	71,82	41,96	53,23	3.822,98	0,00	0,00	71,82	0,00%	-	-	-					
12.5.7	C3023	EMBOÇO C/ ARGAMASSA DE CIMENTO E AREIA PENEIRADA, TRAÇO 1:3	M2	17,60	37,80	47,95	849,92	0,00	0,00	17,60	0,00%	-	-	-					
12.6 SISTEMA DE PISOS							R\$ 1.649,77					0,00%		R\$ 0,00		R\$ 0,00		R\$ 0,00	
12.6.1	C1607	LASTRO DE CONCRETO IMPERMEABILIZADO E=6CM	M2	7,59	45,56	57,79	438,63	0,00	0,00	7,59	0,00%	-	-	-					
12.6.2	C2179	REGULARIZAÇÃO DE BASE C/ ARGAMASSA CIMENTO E AREIA S/ PENEIRAR, TRAÇO 1:4 - ESP= 3cm	M2	7,59	21,67	27,49	288,65	0,00	0,00	7,59	0,00%	-	-	-					
12.6.3	C3001	CERÂMICA ESMALTADA RETIFICADA C/ ARG. PRÉ-FABRICADA ACIMA DE 30x30 cm (900 cm²) - PEI-5/PEI-4 - P/ PISO	M2	7,59	83,25	105,60	801,50	0,00	0,00	7,59	0,00%	-	-	-					
12.6.4	C1427	REJUNTAMENTO C/ ARG. PRÉ-FABRICADA, JUNTA ENTRE 2mm E 5mm EM CERÂMICA, ACIMA DE 30x30 cm (900 cm²) E PORCELANATOS (PAREDE/PISO)	M2	7,59	8,52	10,81	82,05	0,00	0,00	7,59	0,00%	-	-	-					
12.6.5	C4819	PISO INTERTRAVADO TIPO TIOLOINHO (20X10X5)CM 35MPa, COR CINZA - COMPACTAÇÃO MECANIZADA	M2	2,02	46,42	58,88	118,94	0,00	0,00	2,02	0,00%	-	-	-					
12.7 SISTEMA DE COBERTURA							R\$ 1.903,31					0,00%		R\$ 0,00		R\$ 0,00		R\$ 0,00	

Yukio Diógenes Bezerra
Eng. Civil CREA - CE 341926
RNP: 0618515844

Luciano Rodrigues da Silva
LRS CONSTRUÇÃO E SERVIÇOS LTDA
CNPJ: 30.566.030/0001-20
ALDEOTA 1378 SALA 2 | JAGUARIBE-CE
LEA: RODRIGUES DA SILVA
Socio Administrativo
CPF: 077.571.923-40

LRS CONSTRUÇÃO E SERVIÇOS LTDA
CNPJ: 30.566.030/0001-20
Beatriz Amorim Vidal
RNP: 0620401680 CPF: 058.346.753-95
ENGENHEIRA CIVIL



CONSTRUÇÃO E SERVIÇOS LTDA

PCO. JESSE CAVALCANTE BARROSO
Secretário Municipal de Educação
& Cultura - Jaguaribe/CE
PORTARIA Nº 269/2021
SPS 743.347.003-49

LRS		BOLETIM DE MEDIÇÃO										VALORES (R\$)		
		PREFEITURA MUNICIPAL DE JAGUARIBE							MEDIÇÃO Nº 01			CONTRATO: 20.03.04/2023	R\$	764.468,65
		CONTRATO: 20.03.04/2023							PERÍODO DOS SERVIÇOS:			ADITIVO:	R\$	-
									28/12/2023 a 31/01/2024			VALOR TOTAL SERV.:	R\$	764.468,65
									EMISSÃO:			VALOR DA MEDIÇÃO	R\$	60.671,20
									terça-feira, 6 de fevereiro de 2024			MEDIÇÃO ACUMULADA:	R\$	60.671,20
												SALDO:	R\$	703.817,45
OBRA: CONTRATAÇÃO DE EMPRESA PARA CONSTRUÇÃO DE QUADRAS POLIESPORTIVAS NAS LOCALIDADES DE TRUETRAS E BODE, JUNTO A SECRETARIA EDUCAÇÃO E CULTURA DO MUNICÍPIO DE JAGUARIBE-CE		CONTRATADA: LRS CONSTRUÇÃO E SERVIÇOS LTDA CNPJ: 30.566.030/0001-20												
12.7.1	C0802	COBERTURA C/TELHA ONDULADA DE FIBRO-CIMENTO E= 6mm (C/MADEIRAMENTO)	M2	7,04	117,87	149,52	1.052,62	0,00	0,00	7,04	0,00%	-	-	-
12.7.2	C0773	CHAPIM PRÉ-MOLDADO DE CONCRETO	M2	2,51	108,11	137,14	344,22	0,00	0,00	2,51	0,00%	-	-	-
12.7.3	C249	RUFO DE CHAPA GALVANIZADA 26 DESENVOLVIMENTO 33cm	M	7,54	33,01	41,87	315,70	0,00	0,00	7,54	0,00%	-	-	-
12.7.4	C0662	CALHA DE FIBERGLASS ESP= 2mm DESENVOLVIMENTO 30cm	M	4,14	36,33	46,08	190,77	0,00	0,00	4,14	0,00%	-	-	-
12.8		ESQUADRIAS				R\$ 2.428,98					0,00%	R\$ 0,00	R\$ 0,00	R\$ 0,00
12.8.1	100701	PORTA DE FERRO, DE ABRIR, TIPO GRADE COM CHAPA, COM QUARINHAS, AF_12/2019	M2	2,94	553,85	702,56	2.065,53	0,00	0,00	2,94	0,00%	-	-	-
12.8.2	C1361	FECHADURA COMPLETA PARA PORTA INTERNA	UN	2,00	117,45	148,99	287,98	0,00	0,00	2,00	0,00%	-	-	-
12.8.3	C0804	COBOGÔ ANTI-CHUVA (50x40)cm CARG. CIMENTO E AREIA TRAÇO 1:3	M2	0,64	80,64	102,29	65,47	0,00	0,00	0,64	0,00%	-	-	-
12.9		PINTURAS E ACABAMENTOS				R\$ 1.511,64					0,00%	R\$ 0,00	R\$ 0,00	R\$ 0,00
12.9.1	89488	APLICAÇÃO MANUAL DE PINTURA COM TINTA LÁTEX ACRÍLICA EM TETO, DUAS DEMÃOIS. AF_06/2014	M2	7,59	13,75	17,44	132,37	0,00	0,00	7,59	0,00%	-	-	-
12.9.2	89489	APLICAÇÃO MANUAL DE PINTURA COM TINTA LÁTEX ACRÍLICA EM PAREDES, DUAS DEMÃOIS. AF_06/2014	M2	71,82	12,14	15,40	1.106,03	0,00	0,00	71,82	0,00%	-	-	-
12.9.3	C1279	ESMALTE DUAS DEMÃOIS EM ESQUADRIAS DE FERRO	M2	5,88	36,63	46,47	273,24	0,00	0,00	5,88	0,00%	-	-	-
12.10		INSTALAÇÕES HIDROSSANITÁRIAS				R\$ 10.339,25					0,00%	R\$ 0,00	R\$ 0,00	R\$ 0,00
12.10.1		INSTALAÇÕES HIDRÁULICAS				R\$ 503,05					0,00%	R\$ 0,00	R\$ 0,00	R\$ 0,00
12.10.1.1	C2615	TUBO PVC SÓLID. MARROM D= 20mm (1/2")	M	1,62	5,37	6,81	11,03	0,00	0,00	1,62	0,00%	-	-	-
12.10.1.2	C2616	TUBO PVC SÓLID. MARROM D= 25mm (3/4")	M	15,80	7,28	9,23	145,83	0,00	0,00	15,80	0,00%	-	-	-
12.10.1.3	C2617	TUBO PVC SÓLID. MARROM D= 32mm (1")	M	0,64	11,29	14,32	9,16	0,00	0,00	0,64	0,00%	-	-	-
12.10.1.4	C2618	TUBO PVC SÓLID. MARROM D= 40mm (1 1/4")	M	0,66	16,81	21,32	14,07	0,00	0,00	0,66	0,00%	-	-	-
12.10.1.5	94703	ADAPTADOR COM FLANGE E ANEL DE VEDAÇÃO, PVC, SOLDÁVEL, DN 25 MM X 3/4", INSTALADO EM RESERVAÇÃO DE ÁGUA DE EDIFICAÇÃO QUE POSSUA RESERVATÓRIO DE FIBRA/FIBROCIMENTO FORNECIMENTO E INSTALAÇÃO. AF_06/2016	UN	1,00	20,34	25,80	25,80	0,00	0,00	1,00	0,00%	-	-	-
12.10.1.6	94704	ADAPTADOR COM FLANGE E ANEL DE VEDAÇÃO, PVC, SOLDÁVEL, DN 32 MM X 1", INSTALADO EM RESERVAÇÃO DE ÁGUA DE EDIFICAÇÃO QUE POSSUA RESERVATÓRIO DE FIBRA/FIBROCIMENTO FORNECIMENTO E INSTALAÇÃO. AF_06/2016	UN	1,00	27,20	34,50	34,50	0,00	0,00	1,00	0,00%	-	-	-
12.10.1.7	C2158	REGISTRO DE GAVETA BRUTO D= 25mm (1")	UN	2,00	55,03	69,81	139,62	0,00	0,00	2,00	0,00%	-	-	-
12.10.1.8	103941	REGISTRO DE ESPERA, PVC, ROSCÁVEL, COM BORBOLETA, 1/2" - FORNECIMENTO E INSTALAÇÃO. AF_08/2021	UN	1,00	19,95	25,31	25,31	0,00	0,00	1,00	0,00%	-	-	-
12.10.1.9	103947	BUCHA DE REDUÇÃO, CURTA, PVC, SOLDÁVEL, DN 25 X 20 MM, INSTALADO EM RAMAL OU SUB-RAMAL DE ÁGUA - FORNECIMENTO E INSTALAÇÃO. AF_06/2022	UN	1,00	5,08	6,44	6,44	0,00	0,00	1,00	0,00%	-	-	-

Yukio Dionísio Bezerra
Eng. Civil CREA - CE 341929
RNP: 0618515844

Luiz Roberto Rodrigues da Silva
LRS CONSTRUÇÃO E SERVIÇOS LTDA

CNPJ: 30.566.030/0001-20
R. HUMBRO, ALDEOTA 1378 SALA 2 | JAGUARIBE-CE

LEA L. RODRIGUES DA SILVA
Socio Administrativo
CPF: 077.571.923-40

LRS CONSTRUÇÃO E SERVIÇOS LTDA
CNPJ: 30.566.030/0001-20
Beatriz Amorim Vidal
RNP: 0620401680 CPF: 058.346.753-95
ENGENHEIRO CIVIL



CONSTRUÇÃO E SERVIÇOS LTDA

FCO. RIDER CAVALCANTE BARROSO
Secretaria Municipal de Educação
e Cultura - Jaguaribe/CE
PORTARIA Nº 269/2021
CPF: 743.347.003-49

		BOLETIM DE MEDIÇÃO										VALORES (R\$)				
		PREFEITURA MUNICIPAL DE JAGUARIBE					MEDIÇÃO Nº 01					CONTRATO: 20.03.04/2023		R\$	764.488,65	
		CONTRATO: 20.03.04/2023					PERÍODO DOS SERVIÇOS:					ADITIVO:		R\$	-	
							28/12/2023 a 31/01/2024					VALOR TOTAL SERV.		R\$	764.488,65	
							EMISSÃO:					VALOR DA MEDIÇÃO		R\$	60.671,20	
							terça-feira, 6 de fevereiro de 2024					MEDIÇÃO ACUMULADA:		R\$	60.671,20	
							CNPJ:					SALDO:		R\$	703.817,45	
							CONTRATADA: LRS CONSTRUÇÃO E SERVIÇOS LTDA									
							CNPJ: 30.566.030/0001-20									
OBRA: CONTRATAÇÃO DE EMPRESA PARA CONSTRUÇÃO DE QUADRAS POLIESPORTIVAS NAS LOCALIDADES DE TRUPEIRAS E BODE, JUNTO A SECRETARIA EDUCAÇÃO E CULTURA DO MUNICÍPIO DE JAGUARIBE-CE																
12.10.2.8	89801	JOELHO 90 GRAUS, PVC, SERIE NORMAL, ESGOTO PREDIAL, DN 50 MM, JUNTA ELÁSTICA, FORNECIDO E INSTALADO EM PRUMADA DE ESGOTO SANITÁRIO OU VENTILAÇÃO. AF_08/2022	UN	6,00	9,89	12,55	75,30	0,00	0,00	6,00	0,00%	-	-	-		
12.10.2.9	89744	JOELHO 90 GRAUS, PVC, SERIE NORMAL, ESGOTO PREDIAL, DN 100 MM, JUNTA ELÁSTICA, FORNECIDO E INSTALADO EM RAMAL DE DESCARGA OU RAMAL DE ESGOTO SANITÁRIO. AF_08/2022	UN	1,00	27,40	34,76	34,76	0,00	0,00	1,00	0,00%	-	-	-		
12.10.2.10	00003659	JUNÇÃO SIMPLES, PVC, DN 100 X 50 MM, SERIE NORMAL PARA ESGOTO PREDIAL	UN	2,00	17,65	22,39	44,78	0,00	0,00	2,00	0,00%	-	-	-		
12.10.2.11	C1761	LAVA SIMPLES PVC BRANCO PIESGOTO 50mm (2")	UN	8,00	8,60	10,91	87,28	0,00	0,00	8,00	0,00%	-	-	-		
12.10.2.12	C1758	LAVA SIMPLES PVC BRANCO PIESGOTO 100mm (4")	UN	4,00	18,07	22,92	91,68	0,00	0,00	4,00	0,00%	-	-	-		
12.10.2.13	89825	TE, PVC, SERIE NORMAL, ESGOTO PREDIAL, DN 50 X 50 MM, JUNTA ELÁSTICA, FORNECIDO E INSTALADO EM PRUMADA DE ESGOTO SANITÁRIO OU VENTILAÇÃO. AF_08/2022	UN	2,00	18,25	23,15	46,30	0,00	0,00	2,00	0,00%	-	-	-		
12.10.2.14	89796	TE, PVC, SERIE NORMAL, ESGOTO PREDIAL, DN 100 X 100 MM, JUNTA ELÁSTICA, FORNECIDO E INSTALADO EM RAMAL DE DESCARGA OU RAMAL DE ESGOTO SANITÁRIO. AF_08/2022	UN	1,00	43,69	55,42	55,42	0,00	0,00	1,00	0,00%	-	-	-		
12.10.2.15	C2832	FOSSA SÉPTICA E SUMIDOURO EM ALVENARIA	UN	1,00	3.996,44	5.069,48	5.069,48	0,00	0,00	1,00	0,00%	-	-	-		
12.10.3 LOUÇAS METAIS E ACESSÓRIOS						R\$ 3.400,62			0,00%			R\$ 0,00	R\$ 0,00	R\$ 0,00		
12.10.3.1	102605	CADA D'ÁGUA EM POLIETILENO, 500 LITROS - FORNECIMENTO E INSTALAÇÃO. AF_06/2021	UN	1,00	276,31	350,50	350,50	0,00	0,00	1,00	0,00%	-	-	-		
12.10.3.2	C0348	BACIA DE LOUÇA BRANCA C/CADEA ACOPLADA	UN	2,00	719,19	912,29	1.824,58	0,00	0,00	2,00	0,00%	-	-	-		
12.10.3.3	100849	ASSENTO SANITÁRIO CONVENCIONAL - FORNECIMENTO E INSTALAÇÃO. AF_01/2020	UN	2,00	43,50	55,18	110,36	0,00	0,00	2,00	0,00%	-	-	-		
12.10.3.4	C1619	LAVATÓRIO DE LOUÇA BRANCA S/COLUNA C/TORNEIRA E ACESSÓRIOS	UN	2,00	439,57	557,59	1.115,18	0,00	0,00	2,00	0,00%	-	-	-		
12.11 SERVIÇOS FINAIS						R\$ 101,55			0,00%			R\$ 0,00	R\$ 0,00	R\$ 0,00		
12.11.1	C1628	LIMPEZA GERAL	M2	7,59	10,55	13,38	101,55	0,00	0,00	7,59	0,00%	-	-	-		
13 DIVERSOS						R\$ 10.848,57			0,00%			R\$ 0,00	R\$ 0,00	R\$ 0,00		
13.1	C1349	CONJUNTO PARA FUTSAL COM TRAVES OFICIAIS DE 3,00 X 2,00 M EM TUBO DE AÇO GALVANIZADO 3" COM REQUADRO EM TUBO DE 1", PINTURA EM PRIMER COM TINTA ESMALTE SINTÉTICO E REDES	CJ	1,00	3.401,27	4.314,51	4.314,51	0,00	0,00	1,00	0,00%	-	-	-		
13.2	C1351	CONJUNTO PARA QUADRA DE VOLEI OFICIAL COM POSTES EM TUBO DE AÇO GALVANIZADO 3", H = 255* CM, PINTURA EM TINTA ESMALTE SINTÉTICO, REDE DE NYLON COM 2 MM, MALHA 10 X 10 CM E ANTENAS OFICIAIS	CJ	1,00	2.664,87	2.619,29	2.619,29	0,00	0,00	1,00	0,00%	-	-	-		

Leandro Rodrigues da Silva
LRS CONSTRUÇÃO E SERVIÇOS LTDA

CNPJ: 30.566.030/0001-20

LEANDRO RODRIGUES DA SILVA

CNPJ: 30.566.030/0001-20

AV. GLETON LEMBRO, ALDEOTA 1378 SALA 2 | JAGUARIBE-CE

CPF: 077.571.923-40

Yulio Dantas Bezerra
Dir. Ofic. CREA - CE 041926
RNP: 051861584

LRS CONSTRUÇÃO E SERVIÇOS LTDA
CNPJ: 30.566.030/0001-20
Beatriz Amorim Vidal
RNP: 0620401680 CPF: 058.346.753-95
EMPENHAMENTO: 0/0/0



CONSTRUÇÃO E SERVIÇOS LTDA

FELIZDNER CAVALCANTE BARROSO
Secretário Municipal de Educação
e Cultura - Jaguaribe/CE
PONTALIA Nº 269/2021
CPF: 743.347.003-49

LRS		BOLETIM DE MEDIÇÃO										VALORES (R\$)				
		PREFEITURA MUNICIPAL DE JAGUARIBE					MEDIÇÃO Nº 01					CONTRATO: 20.03.04/2023	R\$	764.488,65		
		CONTRATO: 20.03.04/2023					PERÍODO DOS SERVIÇOS: 28/12/2023 a 31/01/2024					ADITIVO:	R\$	-		
							EMISSÃO: terça-feira, 6 de fevereiro de 2024					VALOR TOTAL SERV.	R\$	764.488,65		
												VALOR DA MEDIÇÃO	R\$	60.671,20		
												MEDIÇÃO ACUMULADA:	R\$	60.671,20		
												SALDO:	R\$	703.817,45		
13.3	C1347	CONJUNTO PARA BASQUETE COM TABELAS EM COMPENSAÇÃO NAVAL, MODELO OFICIAL, 1,05X1,80M, ESP. 18MM, COMPLETO, INCLUSIVE ESTRUTURA EM TUBOS DE AÇO GALVANIZADO DE 4" E DE 1", ACABAMENTO EM MASSA PLÁSTICA, PRIMER E TINTA ESMALTE SINTÉTICO, COM REFORÇO TIPO MÃO FRANCESA, AVANÇO LIVRE DE 2,30M	C1	1,00	3.086,14	3.914,77	3.914,77	0,00	0,00	1,00	0,00%	-	-	-		
14	SERVIÇOS FINAIS					R\$ 881,80				0,00%	R\$ 0,00	R\$ 0,00	R\$ 0,00			
14.1	C3447	LIMPEZA DE PISO EM ÁREA URBANIZADA	M2	616,64	1,13	1,43	881,80	0,00	0,00	616,64	0,00%	-	-	-		
		CONSTRUÇÃO DA QUADRA POLIESPORTIVA COM BANHEIRO - SÍTIO IPUERIAS	VALOR ORÇAMENTO C/ BDI	R\$	370.393,09	VALOR MEDIÇÃO C/ BDI:	R\$	60.671,20	PERÍODO	TOTAL GERAL DO BOLETIM C/ BDI (26,85%) R\$	R\$	60.671,20	R\$	-	R\$	60.671,20
		CONSTRUÇÃO DA QUADRA POLIESPORTIVA COM BANHEIRO - SÍTIO BODE	VALOR ORÇAMENTO C/ BDI	R\$	394.095,55	VALOR MEDIÇÃO C/ BDI:	R\$	-	PERÍODO	PORC.GERAL DOS SERV/CONCLUÍDOS	7,94%	0,00%	7,94%			
		VALOR TOTAL C/BDI	R\$	764.488,65	R\$	60.671,20	PERÍODO	7,94%	(SESENTA MIL SEISCENTOS E SETENTA E UM REAIS E VINTE CENTAVOS)							

Leandro Rodrigues da Silva
LRS CONSTRUÇÃO E SERVIÇOS LTDA
CNPJ: 30.566.030/0001-20
LEANDRO RODRIGUES DA SILVA
Sócio Administrativo
CPF: 077.571.923-40

Yukie Divina Bezerra
Eng. Civil CREA - CE 341929
RNP: 0618515844

CNPJ: 30.566.030/0001-20
AV. 8 DE NOVEMBRO, ALDEOTA 1378 SALA 2 | JAGUARIBE-CE

LRS CONSTRUÇÃO E SERVIÇOS LTDA
CNPJ: 30.566.030/0001-20
Beatriz Amorim Vidal
RNP: 0620401690 CPF: 058.346.753-95
ELEGANTERA.COM



ESTADO DO CEARÁ
PREFEITURA MUNICIPAL DE JAGUARIBE
SECRETARIA DA INF. TRANSPORTE E URBANISMO
LICENÇA DE OBRAS

Nº DA LICENÇA

642

DATA APROVAÇÃO

28/12/2023

PROCESSO

VALIDADE

31/12/2024

ENDEREÇO SIT LOCALIDADES IPUEIRA E BODE, Nº S/N		COORDENADAS LONGITUDE: LATITUDE:		BAIRRO ZONA RURAL	
NATUREZA DA OBRA CONSTRUÇÃO	USO INSTITUCIONAL	CATEGORIA DE USO	ZONEAMENTO	TRIBUTÁVEL ISENTO	

DADOS DA OBRA

NOME / PROPRIETÁRIO MUNICÍPIO DE JAGUARIBE C.N.P.J.: 07.443.708/0001-66	CNPJ / CPF 07443708000166	OBRA PÚBLICA? NÃO
---	-------------------------------------	-----------------------------

PROJETO (AUTOR) EZIO PEIXOTO DE QUEIROZ JUNIOR CPF:	CREA/CAU 00A1062301	ART RRT 12883184
--	-------------------------------	----------------------------

CONSTRUÇÃO (RESPONSÁVEL) BEATRIZ AMORIM VIDAL CPF:	CREA/CAU RNP 0620401680	ART CE 20231338316
---	-----------------------------------	------------------------------

COD. OBRA	ÁREA DO TERRENO	ÁREA CONSTRUÍDA	TAXA OCUPAÇÃO	TAXA PERMEAB.	IND. DE APROV.
642	1.348,00 m ²	1348,00 m ²	0,00 %	0,00 %	0,00
LOTEAMENTO			QUADRA(S)	LOTE(S)	CÓD DO IMÓVEL 0000000000

VALOR DA OBRA 764.488,65	DATA DO INÍCIO DA OBRA 28/12/2023
------------------------------------	---

DATA DO INÍCIO DA PRORROGAÇÃO / /	DATA DO FIM DA PRORROGAÇÃO / /	DATA DO FINAL DA OBRA 28/03/2024
---	--	--

DESCRIÇÃO DO PROJETO

CONSTRUÇÃO DE QUADRAS POLIESPORTIVAS NAS LOCALIDADES IPUEIRA E BODE, JUNTO A SECRETARIA DE EDUCAÇÃO E CULTURA DO MUNICÍPIO DE JAGUARIBE/CE.

IMPRESSÃO

JAGUARIBE, 08 DE Janeiro DE 2024

CÓD DE VALIDAÇÃO: 0123E246077640000642



Scanei para validar este documento

Rafael Gomes Diogenes
Rafael Gomes Diogenes
Secretário de Infraestrutura,
Transporte e Urbanismo
PORTARIA 271/2021 CPF 600.313.003-09

ESTE DOCUMENTO É A PROVA DA SUA REGULARIZAÇÃO

1

MANTENHA EM UM LOCAL VISÍVEL



CADASTRO NACIONAL DE OBRAS - CNO

COMPROVANTE DE INSCRIÇÃO DE OBRA



Informações da obra

Número de inscrição da obra 90.017.75568/78 Nome da obra CONST DE QUADRAS POLIESPORTIVA NA LOCALIDADES DE IPUEIRAS BODE

Data do cadastramento 18/01/2024 16:45 Origem do cadastramento e-CAC

Tipo Zona ART RRT CIB Cadastro Imobiliário
Zona Rural CE20231338316 0000000-0

Data do início da obra 28/12/2023 CNAE 4299501 Construção de instalações esportivas e recreativas

Situação da obra

Situação Ativa Data 28/12/2023

Endereço

País Município UF CEP
BRASIL JAGUARIBE CE 63.475-000

Bairro Logradouro Número
ZONA RURAL SITIO IPUEIRAS E BODE SN

Responsável

Nome LRS COMERCIO E SERVICOS LTDA CPF/CNPJ 30.566.030/0001-20 Vínculo Construtora

Data de início da responsabilidade 28/12/2023 Data de término da responsabilidade

Contratantes

CPF/CNPJ	Nome
07.443.708/0001-66	MUNICIPIO DE JAGUARIBE

Áreas Principais

Categoria	Destinação	Tipo de Obra	Área
Obra Nova	Galpão industrial	Alvenaria	0,01 m ²

Áreas Complementares

Categoria	Destinação	Tipo de Obra	Tipo de Área	Área Coberta	Área Descoberta	Área Total
Existente	Galpão industrial	Alvenaria	Quadra Esportiva e Poliesportiva	0,00 m ²	0,01 m ²	0,01 m ²
Demolição	Galpão industrial	Alvenaria	Quadra Esportiva e Poliesportiva	0,00 m ²	0,01 m ²	0,01 m ²

Área Resultante

Área Resultante da Obra 0,01 m²



Anotação de Responsabilidade Técnica - ART
Lei nº 6.496, de 7 de dezembro de 1977

CREA-CE

ART OBRA / SERVIÇO
Nº CE20231338316

Conselho Regional de Engenharia e Agronomia do Ceará

INICIAL

1. Responsável Técnico

BEATRIZ AMORIM VIDAL

Título profissional: **ENGENHEIRA CIVIL**

RNP: **0620401680**

Registro: **356606CE**

Empresa contratada: **LRS CONSTRUÇÃO E SERVIÇOS LTDA**

Registro : **0010475850-CE**

2. Dados do Contrato

Contratante: **PREFEITURA MUNICIPAL DE JAGUARIBE**

CPF/CNPJ: **07.443.708/0001-66**

PRAÇA SENADOR FERNADES TAVORA

Nº: **S/N**

Complemento:

Bairro: **CENTRO**

Cidade: **JAGUARIBE**

UF: **CE**

CEP: **63475000**

Contrato: **20.03.04/2023**

Celebrado em: **28/12/2023**

Valor: **R\$ 764.488,65**

Tipo de contratante: **Pessoa Jurídica de Direito Público**

Ação Institucional: **NENHUMA - NÃO OPTANTE**

3. Dados da Obra/Serviço

SÍTIO IPUEIRA E BODE

Nº: **SN**

Complemento:

Bairro: **ZONA RIURAL**

Cidade: **JAGUARIBE**

UF: **CE**

CEP: **63475000**

Data de Início: **28/12/2023**

Previsão de término: **28/03/2024**

Coordenadas Geográficas: **5.892754, 9.456677**

Finalidade: **Esportivo**

Código: **Não Especificado**

Proprietário: **PREFEITURA MUNICIPAL DE JAGUARIBE**

CPF/CNPJ: **07.443.708/0001-66**

4. Atividade Técnica

16 - Execução	Quantidade	Unidade
49 - Execução de obra > GEOTECNIA E GEOLOGIA DA ENGENHARIA > OBRAS DE TERRA > DE OBRAS DE TERRA > #3.3.1.1 - ESCAVAÇÃO	2,00	un
49 - Execução de obra > ESTRUTURAS > FUNDAÇÕES > DE FUNDAÇÕES SUPERFICIAIS > #2.9.1.1 - EM ALVENARIA DE PEDRA	2,00	un
49 - Execução de obra > GEOTECNIA E GEOLOGIA DA ENGENHARIA > OBRAS DE TERRA > DE OBRAS DE TERRA > #3.3.1.5 - REATERRO	2,00	un

Após a conclusão das atividades técnicas o profissional deve proceder a baixa desta ART

5. Observações

COSTRUÇÃO DE EMPRESA PARA CONSTRUÇÃO DE QUADRAS POLIESPORTIVA NA LOCALIDADES DE IPUEIRAS BODE, JUNTO A SECRETÁRIA DE EDUCAÇÃO E CULTURA DO MUNICIPIO DE JAGUARIBE CE

6. Declarações

- Declaro que estou cumprindo as regras de acessibilidade previstas nas normas técnicas da ABNT, na legislação específica e no decreto n. 5296/2004.

7. Entidade de Classe

NENHUMA - NÃO OPTANTE

8. Assinaturas

Declaro serem verdadeiras as informações acima

Local _____ de _____ de _____ data _____

Beatriz Amorim Vidal
BEATRIZ AMORIM VIDAL - CPF: 058.346.753-95

PREFEITURA MUNICIPAL DE JAGUARIBE - CNPJ: 07.443.708/0001-66

9. Informações

* A ART é válida somente quando quitada, mediante apresentação do comprovante do pagamento ou conferência no site do Crea.

10. Valor

Valor da ART: **R\$ 254,59** Registrada em: **28/12/2023** Valor pago: **R\$ 254,59** Nosso Número: **8216640293**

A autenticidade desta ART pode ser verificada em: <https://crea-ce.sitac.com.br/publico/>, com a chave: 120x8
Impresso em: 28/12/2023 às 09:44:13 por: lp: 187.19.232.93

www.crea-ce.org.br
Tel: (85) 3453-5800

faleconosco@crea-ce.org.br
Fax: (85) 3453-5804



PROF. DR. CAVALCANTE BARROSO
Secretaria Municipal da Educação
e Cultura - Jaguaribe / CE
PORTARIA Nº 249 / 2021
CPF: 743.347.003-49



PREFEITURA DE
JAGUARIBE

CONTRATO Nº 20.03.04/2023

TERMO DE CONTRATO QUE ENTRE SI FAZEM A PREFEITURA MUNICIPAL DE JAGUARIBE/CE, ATRAVÉS DA SECRETARIA DE EDUCAÇÃO E CULTURA, COM A EMPRESA LRS CONSTRUÇÃO E SERVIÇOS LTDA, PARA O FIM QUE A SEGUIR SE DECLARA:

O município de Jaguaribe/CE, pessoa jurídica de direito público interno, com sede à Praça Senador Fernandes Távora, s/n, centro – Jaguaribe/CE, inscrito no CNPJ/MF sob o nº 07.443.708/0001-66, através da Secretaria de Educação e Cultura, representado pelo Secretário de Educação e Cultura, o Sr. **Francisco Elder Cavalcante Barroso**, infrafirmado, doravante denominada simplesmente **CONTRATANTE**, e do outro lado a Empresa **LRS CONSTRUÇÃO E SERVIÇOS LTDA** inscrita no CNPJ sob o nº 30.566.030/0001-20 estabelecida à Rua Savino Barreira, 316A, Centro - Jaguaribe/CE, CEP: 63.475-000, representada por seu sócio diretor o Sr. **Leandro Rodrigues da Silva**, portador(a) do CPF nº 077.571.923-40, de acordo com o Edital de **CONCORRÊNCIA PÚBLICA nº 20.03.04/2023**, Processo nº **20.03.04/2023**, em conformidade com o que preceitua a lei Federal nº 8.666/93 e suas alterações posteriores, sujeitando-se os contratantes às suas normas e às cláusulas e condições a seguir ajustadas:

CLAUSULA PRIMEIRA – DA FUNDAMENTAÇÃO LEGAL

1.1- Fundamenta-se este contrato na **CONCORRÊNCIA PÚBLICA nº 20.03.04/2023**, na Lei nº 8.666/93 e suas alterações posteriores e na proposta de preços da **CONTRATADA**.

CLAUSULA SEGUNDA – DO OBJETO

2.1- O presente contrato tem por objeto a **CONTRATAÇÃO DE EMPRESA PARA CONSTRUÇÃO DE QUADRAS POLIESPORTIVAS NAS LOCALIDADES DE ~~IPUEIRAS E BODE~~ JUNTO A SECRETARIA DE EDUCAÇÃO E CULTURA DO MUNICÍPIO DE JAGUARIBE/CE**, conforme projeto e orçamento em anexo e na proposta de preços da **CONTRATADA**, parte integrante desde processo.

CLÁUSULA TERCEIRA – DO VALOR E DA DURAÇÃO DO CONTRATO

3.1- A **CONTRATANTE** pagará à **CONTRATADA**, pela execução do objeto deste contrato o valor global de **R\$ 764.488,65 (SETECENTOS E SESSENTA E QUATRO MIL QUATROCENTOS E OITENTA E OITO REAIS E SESSENTA E CINCO CENTAVOS)**.

3.2- O contrato terá um prazo de vigência, a partir da data de sua assinatura, até **27 DE MARÇO DE 2024**, podendo ser prorrogado nos casos e formas previstos na Lei nº 8.666, de 21 de junho de 1993 e alterações posteriores.

4.0- CLÁUSULA QUARTA- DO RECEBIMENTO DO OBJETO

4.1- O objeto do contrato decorrente desta licitação será recebido do seguinte modo:



PREFEITURA DE
JAGUARIBE

- a) Provisoriamente, pelo responsável por seu acompanhamento e fiscalização, mediante termo circunstanciado, assinado pelas partes em até 15 (quinze) dias da comunicação escrita do contratado;
- b) Definitivamente, por servidor ou comissão designada pela autoridade competente, mediante termo circunstanciado, assinado pelas partes, após o decurso do prazo de observação, ou vistoria que comprove a adequação do objeto aos termos contratuais, observado o disposto no art. 69 da Lei nº 8.666/93 e suas alterações posteriores.

CLÁUSULA QUINTA- DAS CONDIÇÕES DE PAGAMENTO

5.1- A fatura relativa aos serviços mensalmente executados deverá ser apresentada à Secretaria de Educação e Cultura, até o 10º (décimo) dia útil do mês subsequente à realização dos serviços, para fins de conferência e atestação da execução dos serviços.

5.2- A fatura constará dos serviços efetivamente executados no período de cada mês civil, de acordo com o quantitativo efetivamente realizado no mês, cujo valor será apurado através de medição;

5.3- Caso a medição seja pela Secretaria de Educação e Cultura, o pagamento será efetuado até o 30º (trigésimo) dia após o protocolo da fatura pelo(a) CONTRATADO(A), junto ao setor competente da Prefeitura Municipal de Jaguaribe.

5.4- A administração poderá deliberar sobre pagamento à instalação de canteiros de obras e/ou mobilização de equipamentos, limitando a despesa até o valor máximo correspondente a 5,0% (cinco por cento) do valor efetivamente orçado/proposto.

CLÁUSULA SEXTA- DO REAJUSTAMENTO DE PREÇO

6.1- Os preços são firmes e irrevogáveis pelo período de 12 (doze) meses, a contar da apresentação da proposta. Caso o prazo exceda a 12 (doze) meses, os preços contratuais poderão ser ajustados, tomando-se por base a data da apresentação da proposta, com base no INCC- Índice Nacional da Construção Civil ou outro equivalente que venha a substituí-lo, caso este extinto.

CLÁUSULA SÉTIMA- DA FONTE DE RECURSOS

7.1- As despesas decorrentes da contratação correrão por conta da dotação orçamentária FUNDEB - 05.07.12.361.0008.2.027, elemento de despesa nº 44.90.51.00.

CLÁUSULA OITAVA- DAS ALTERAÇÕES CONTRATUAIS

8.1- A CONTRATADA fica obrigada a aceitar, nas mesmas condições contratuais, acréscimos ou supressões no quantitativo do objeto contratado, até o limite de 25% (vinte e cinco por cento) do valor inicial atualizado do contrato, conforme o disposto no § 1º, art. 65, da Lei nº 8.666/93 e suas alterações posteriores.



PREFEITURA DE
JAGUARIBE

CLÁUSULA NONA- DOS PRAZOS

9.1- Os serviços objeto desta licitação deverão ser executados e concluídos no prazo de 90 (Noventa) dias, contados a partir do recebimento da ordem de serviço, podendo ser prorrogado nos termos da Lei 8.666/93 e suas alterações.

9.2- Os pedidos de prorrogação deverão se fazer acompanhar de um relatório circunstanciado e do novo cronograma físico-financeiro adaptado às novas condições propostas. Esses pedidos serão analisados e julgados pela fiscalização da Secretaria de Educação e Cultura da Prefeitura da Municipal de Jaguaribe.

9.3- Os pedidos de prorrogação de prazos serão dirigidos a Secretaria de Educação e Cultura, até 10 (dez) dias antes da data de término do prazo contratual.

9.4- Os atrasos ocasionados por motivos de força maior ou caso fortuito, desde que notificados no prazo de 48 (quarenta e oito) horas e aceitos Secretaria de Educação e Cultura da Prefeitura Municipal de Jaguaribe, não serão considerados como inadimplemento contratual.

CLÁUSULA DÉCIMA- DAS OBRIGAÇÕES DA CONTRATADA

11.1- Executar o objeto do Contrato de conformidade com as condições e prazos estabelecidos nesta CONCORRÊNCIA PÚBLICA, no Termo Contratual e na proposta vencedora do certame;

11.2- Manter durante toda a execução do objeto contratual, em compatibilidade com as obrigações assumidas, todas as condições de habilitação e qualificação exigidas na Lei de Licitações;

11.3- Utilizar profissionais devidamente habilitados;

11.4- Substituir os profissionais nos casos de impedimentos fortuitos, de maneira que não se prejudiquem o bom andamento e a boa prestação dos serviços;

11.5- Facilitar a ação da fiscalização na inspeção dos serviços, prestando, prontamente, os esclarecimentos que forem solicitados pela CONTRATANTE;

11.6- Responder perante a Prefeitura Municipal de Jaguaribe, mesmo no caso de ausência ou omissão da fiscalização, indenizando-a devidamente por quaisquer atos ou fatos lesivos aos seus interesses, que possam interferir na execução do contrato, quer sejam eles praticados por empregados, prepostos ou mandatários seus. A responsabilidade se estenderá a danos causados a terceiros, devendo a CONTRATADA adotar medidas preventivas contra esses danos, com fiel observância das normas emanadas das autoridades competentes e das disposições legais vigentes;

11.7- Responder, perante as leis vigentes, pelo sigilo dos documentos manuseados, sendo que a CONTRATADA não deverá, mesmo após o término do contrato, sem consentimento prévio, por escrito, da CONTRATANTE, fazer uso de quaisquer documentos ou informações especificadas no parágrafo anterior, a não ser para fins de execução do contrato;

✱



11.8- Providenciar a imediata correção das deficiências e/ou irregularidades apontadas pela CONTRATANTE;

11.9- Pagar seus empregados no prazo previsto em lei, também, de sua responsabilidade o pagamento de todos os tributos que, direta ou indiretamente, incidam sobre a prestação dos serviços contratados inclusive as contribuições previdenciárias fiscais e parafiscais, FGTS, PIS, emolumentos, seguros de acidentes de trabalho, etc, ficando excluída qualquer solidariedade da Prefeitura Municipal de Jaguaribe por eventuais autuações administrativas e/ou judiciais uma vez que a inadimplência da CONTRATADA, com referência às suas obrigações, não se transfere a Prefeitura Municipal de Jaguaribe;

11.10- Disponibilizar, a qualquer tempo, toda documentação referente ao pagamento dos tributos, seguros, encargos sociais, trabalhistas e previdenciários relacionados com o objeto do CONTRATO;

11.11- Responder, pecuniariamente, por todos os danos e/ou prejuízos que forem causados à União, Estado, Município ou terceiros, decorrentes da prestação dos serviços;

11.12- Respeitar as normas de segurança e medicina do trabalho, previstas na Consolidação das Leis do Trabalho e legislação pertinente;

11.13- Responsabilizar-se pela adoção das medidas necessárias à proteção ambiental e às precauções para evitar a ocorrência de danos ao meio ambiente e a terceiros, observando o disposto na legislação federal, estadual e municipal em vigor, inclusive a lei nº 9.605, publicada no D.O.U de 13/02/98;

11.14- Responsabilizar-se perante os órgãos e representantes do Poder Público e terceiros por eventuais danos ao meio ambiente causados por ação ou omissão sua, de seus empregados, prepostos ou contratados;

11.15- A CONTRATADA estará obrigada ainda a satisfazer aos requisitos e atender a todas as exigências e condições a seguir estabelecidas:

- a) Prestar os serviços de acordo com o edital e seus anexos, projetos e as Normas da ABNT
- b) Atender às normas da Associação Brasileira de Normas Técnicas (ABNT) e demais normas internacionais pertinentes ao objeto contratado;
- c) Responsabilizar-se pela conformidade, adequação, desempenho e qualidade dos serviços e bens, bem como de cada material, matéria-prima ou componente individualmente considerado, mesmo que não sejam de sua fabricação, garantindo seu perfeito desempenho;
- d) Registrar o Contrato decorrente desta licitação no CREA, na forma da Lei, e apresentar o comprovante de "Anotação de Responsabilidade Técnica – ART" correspondente, antes da apresentação da primeira fatura, perante a Prefeitura Municipal de Jaguaribe, sob pena de retardar o processo de pagamento;

CLÁUSULA DÉCIMA-SEGUNDA – DAS SANÇÕES ADMINISTRATIVAS

12.1- Pela inexecução total ou parcial das obrigações assumidas, garantidas a prévia defesa, a Administração poderá aplicar à CONTRATADA, as seguintes sanções:

- a) Advertência.



b) Multa de:

b.1) 10% (dez por cento) sobre o valor contratado, em caso de recusa da licitante VENCEDORA em assinar o contrato dentro do prazo de 05 (cinco) dias úteis, contados da data da notificação feita pela CONTRATANTE;

b.2) 0,3% (três décimos por cento) sobre o valor da parcela não cumprida do Contrato, por dia de atraso na execução do objeto contratual, até o limite de 30 (trinta) dias;

b.3) 2% (dois por cento) cumulativos sobre o valor da parcela não cumprida do Contrato e rescisão do pacto, a critério Secretaria de Educação e Cultura de Jaguaribe-CE, em caso de atraso superior a 30 (trinta) dias na execução dos serviços;

b.4) O valor da multa referida nesta cláusula será descontado "ex-officio" da CONTRATADA, mediante subtração a ser efetuada em qualquer fatura de crédito em seu favor que mantenha junto à Secretaria de Educação e Cultura de Jaguaribe-CE, independente de notificação ou interpelação judicial ou extrajudicial;

c) Suspensão temporária do direito de participar de licitação e impedimento de contratar com a Administração, pelo prazo de até 02 (dois) anos;

d) Declaração de inidoneidade para licitar ou contratar com a Administração Pública, enquanto pendurarem os motivos determinantes da punição ou até que a CONTRATANTE promova sua reabilitação.

CLÁUSULA DÉCIMA-TERCEIRA – DAS RESCISÕES CONTRATUAIS

13.1- A rescisão contratual poderá ser:

13.2- Determinada por ato unilateral e escrito da CONTRATANTE, nos casos enumerados nos incisos I a XII do art. 78 da Lei Federal nº 8.666/93;

13.3- Amigável, por acordo entre as partes, mediante autorização escrita e fundamentada da autoridade competente, reduzida a termo no processo licitatório, desde que haja conveniência da Administração;

13.4- Em caso de rescisão prevista nos incisos XII e XVII do art. 78 da Lei nº 8.666/93, sem que haja culpa do CONTRATADO, será esta ressarcida dos prejuízos regulamentares comprovados, quando os houver sofrido;

13.5- A rescisão contratual de que trata o inciso I do art. 78 acarreta as consequências previstas no art. 80, incisos I a IV, ambos da Lei nº 8.666/93.

CLÁUSULA DÉCIMA-QUARTA – DOS RECURSOS ADMINISTRATIVOS

14.1- Os recursos cabíveis serão processados de acordo com o que estabelec no art. 109 da Lei nº 8.666/93 e suas alterações.



PREFEITURA DE
JAGUARIBE

14.2- Os recursos deverão ser interpostos mediante petição devidamente arrazoada e subscrita pelo representante legal da recorrente, dirigida à Comissão de Licitação da Prefeitura Municipal de Jaguaribe;

14.3- Os recursos serão protocolados na Secretaria de Educação e Cultura de Jaguaribe-CE, e encaminhados à Comissão de Licitação.

CLÁUSULA DÉCIMA-QUINTA – DO FORO

15.1- Fica eleito o for da Comarca de Jaguaribe-CE, Estado do Ceará, para dirimir toda e qualquer controvérsia oriunda do presente, que não possa ser resolvida pela via administrativa, renunciando-se, desde já, a qualquer outro, por mais privilegiado que seja.

E, por estarem acertados as partes, firmam o presente instrumento contratual em 02 (duas) vias para que possa produzir os efeitos legais.

Jaguaribe/CE, 28 de dezembro de 2023.

FRANCISCO ELDER CAVALCANTE
Assinado de forma digital
por FRANCISCO ELDER
CAVALCANTE
BARROSO:743347
00349
BARROSO:74334700349
Dados: 2023.12.28
11:27:04 -03'00'

Francisco Elder Cavalcante Barroso
SECRETARIA DE EDUCAÇÃO E
CULTURA
CONTRATANTE

Leandro Rodrigues da Silva
Leandro Rodrigues da Silva
LRS CONSTRUCAO E SERVICOS
LTDA
CONTRATADO(A)

TESTEMUNHAS:

01. *Leandro Rodrigues da Silva*
NOME:
CPF/MF: 84852801304

02. *Matheus Dirig*
NOME:
CPF/MF 06292345339



Anotação de Responsabilidade Técnica - ART
Lei nº 6.496, de 7 de dezembro de 1977

CREA-CE

ART OBRA / SERVIÇO
Nº CE20241342710

Conselho Regional de Engenharia e Agronomia do Ceará

COMPLEMENTAÇÃO à
CE20220914585

1. Responsável Técnico

YUKIO DIÓGENES BEZERRA

Título profissional: **ENGENHEIRO CIVIL**

RNP: 0618515844

Registro: 341929CE

Empresa contratada: **DIÓGENES BEZERRA ENGENHARIA LTDA - ME**

Registro : 0010475818-CE

2. Dados do Contrato

Contratante: **MUNICÍPIO DE JAGUARIBE**

CPF/CNPJ: 07.443.708/0001-66

PRAÇA SENADOR FERNANDES TÁVORA

Nº: S/N

Complemento: **PREFEITURA MUNICIPAL**

Bairro: **CENTRO**

Cidade: **JAGUARIBE**

UF: **CE**

CEP: 63475000

Contrato: **Não especificado**

Celebrado em:

Valor: **R\$ 10.000,00**

Tipo de contratante: **Pessoa Jurídica de Direito Público**

Ação Institucional: **NENHUMA - NÃO OPTANTE**

3. Dados da Obra/Serviço

OUTROS PRAÇA SENADOR FERNANDES TÁVORA

Nº: S/N

Complemento: **MUNICÍPIO DE JAGUARIBE**

Bairro: **CENTRO**

Cidade: **BRASILÉIA**

UF: **AC**

CEP: 63475000

Data de Início: **03/01/2022**

Previsão de término: **29/02/2024**

Coordenadas Geográficas: **-5,888855, -38,623371**

Finalidade: **Escolar**

Código: **Não Especificado**

Proprietário: **MUNICÍPIO DE JAGUARIBE**

CPF/CNPJ: 07.443.708/0001-66

4. Atividade Técnica

14 - Elaboração	Quantidade	Unidade
80 - Projeto > CONSTRUÇÃO CIVIL > EDIFICAÇÕES > DE EDIFICAÇÃO > #1.1.1.1 - DE ALVENARIA	8,00	h/d
80 - Projeto > CONSTRUÇÃO CIVIL > INSTALAÇÕES HIDROSSANITÁRIAS > #1.4.1 - DE SISTEMA DE ÁGUA POTÁVEL	8,00	h/d
80 - Projeto > CONSTRUÇÃO CIVIL > INSTALAÇÕES HIDROSSANITÁRIAS > #1.4.3 - DE INSTALAÇÃO DE SISTEMA DE ESGOTO SANITÁRIO	8,00	h/d
80 - Projeto > ELETROTÉCNICA > INSTALAÇÕES ELÉTRICAS > DE LIGAÇÃO INDIVIDUAL DE REDE DE ENERGIA > #11.10.10.1 - EM BAIXA TENSÃO PARA FINS RESIDENCIAIS	8,00	h/d
80 - Projeto > ELETROTÉCNICA > SISTEMAS DE PROTEÇÃO CONTRA DESCARGAS ATMOSFÉRICAS - SPDA > #11.12.1 - DE SISTEMAS DE PROTEÇÃO CONTRA DESCARGAS ATMOSFÉRICAS - SPDA	8,00	h/d
80 - Projeto > CONSTRUÇÃO CIVIL > INSTALAÇÕES DE GASES, VAPORES E À VÁCUO > #1.5.2 - DE TUBULAÇÃO DE GÁS	8,00	h/d
80 - Projeto > CONSTRUÇÃO CIVIL > INSTALAÇÕES DE PREVENÇÃO E COMBATE A INCÊNDIO > #1.6.6 - DE PREVENÇÃO E COMBATE A INCÊNDIO E PÂNICO	8,00	h/d
80 - Projeto > GEOTECNIA E GEOLOGIA DA ENGENHARIA > OBRAS DE TERRA > DE OBRAS DE TERRA > #3.3.1.9 - TERRAPLENAGEM	8,00	h/d
80 - Projeto > ESTRUTURAS > ESTRUTURAS DE CONCRETO E ARGAMASSA ARMADA > #2.1.1 - DE ESTRUTURA DE CONCRETO ARMADO	8,00	h/d
80 - Projeto > ESTRUTURAS > ESTRUTURAS DE MADEIRA > #2.3.1 - DE ESTRUTURA DE MADEIRA	8,00	h/d
80 - Projeto > ESTRUTURAS > ESTRUTURAS METÁLICAS > DE ESTRUTURA METÁLICA > #2.2.1.1 - PARA EDIFICAÇÃO	8,00	h/d
80 - Projeto > CONSTRUÇÃO CIVIL > MATERIAIS DE CONSTRUÇÃO CIVIL > #1.2.5 - DE IMPERMEABILIZAÇÃO APLICADA À CONSTRUÇÃO CIVIL	8,00	h/d

A autenticidade desta ART pode ser verificada em: <https://crea-ce.sitac.com.br/publico/>, com a chave: x08ad
Impresso em: 09/01/2024 às 09:58:08 por: qp: 177.124.16.26

www.crea.org.br
Tel: (85) 3453-5800

faleconosco@crea.org.br
Fax: (85) 3453-5804

CREA-CE
Conselho Regional de Engenharia e Agronomia do Ceará





	Quantidade	Unidade
35 - Elaboração de orçamento > CONSTRUÇÃO CIVIL > EDIFICAÇÕES > DE EDIFICAÇÃO > #1.1.1.1 - DE ALVENARIA	8,00	h/d
35 - Elaboração de orçamento > CONSTRUÇÃO CIVIL > INSTALAÇÕES HIDROSSANITÁRIAS > #1.4.1 - DE SISTEMA DE ÁGUA POTÁVEL	8,00	h/d
35 - Elaboração de orçamento > CONSTRUÇÃO CIVIL > INSTALAÇÕES HIDROSSANITÁRIAS > #1.4.3 - DE INSTALAÇÃO DE SISTEMA DE ESGOTO SANITÁRIO	8,00	h/d
35 - Elaboração de orçamento > ELETROTÉCNICA > INSTALAÇÕES ELÉTRICAS > DE LIGAÇÃO INDIVIDUAL DE REDE DE ENERGIA > #11.10.10.1 - EM BAIXA TENSÃO PARA FINS RESIDENCIAIS	8,00	h/d
35 - Elaboração de orçamento > ELETROTÉCNICA > SISTEMAS DE PROTEÇÃO CONTRA DESCARGAS ATMOSFÉRICAS - SPDA > #11.12.1 - DE SISTEMAS DE PROTEÇÃO CONTRA DESCARGAS ATMOSFÉRICAS - SPDA	8,00	h/d
35 - Elaboração de orçamento > CONSTRUÇÃO CIVIL > INSTALAÇÕES DE GASES, VAPORES E À VÁCUO > #1.5.2 - DE TUBULAÇÃO DE GÁS	8,00	h/d
35 - Elaboração de orçamento > CONSTRUÇÃO CIVIL > INSTALAÇÕES DE PREVENÇÃO E COMBATE A INCÊNDIO > #1.6.6 - DE PREVENÇÃO E COMBATE A INCÊNDIO E PÂNICO	8,00	h/d
35 - Elaboração de orçamento > GEOTECNIA E GEOLOGIA DA ENGENHARIA > OBRAS DE TERRA > DE OBRAS DE TERRA > #3.3.1.9 - TERRAPLENAGEM	8,00	h/d
35 - Elaboração de orçamento > ESTRUTURAS > ESTRUTURAS DE CONCRETO E ARGAMASSA ARMADA > #2.1.1 - DE ESTRUTURA DE CONCRETO ARMADO	8,00	h/d
35 - Elaboração de orçamento > ESTRUTURAS > ESTRUTURAS DE MADEIRA > #2.3.1 - DE ESTRUTURA DE MADEIRA	8,00	h/d
35 - Elaboração de orçamento > ESTRUTURAS > ESTRUTURAS METÁLICAS > DE ESTRUTURA METÁLICA > #2.2.1.1 - PARA EDIFICAÇÃO	8,00	h/d
35 - Elaboração de orçamento > CONSTRUÇÃO CIVIL > MATERIAIS DE CONSTRUÇÃO CIVIL > #1.2.5 - DE IMPERMEABILIZAÇÃO APLICADA À CONSTRUÇÃO CIVIL	8,00	h/d
18 - Fiscalização		
60 - Fiscalização de obra > CONSTRUÇÃO CIVIL > EDIFICAÇÕES > DE EDIFICAÇÃO > #1.1.1.1 - DE ALVENARIA	8,00	h/d
60 - Fiscalização de obra > CONSTRUÇÃO CIVIL > INSTALAÇÕES HIDROSSANITÁRIAS > #1.4.1 - DE SISTEMA DE ÁGUA POTÁVEL	8,00	h/d
60 - Fiscalização de obra > CONSTRUÇÃO CIVIL > INSTALAÇÕES HIDROSSANITÁRIAS > #1.4.3 - DE INSTALAÇÃO DE SISTEMA DE ESGOTO SANITÁRIO	8,00	h/d
60 - Fiscalização de obra > ELETROTÉCNICA > INSTALAÇÕES ELÉTRICAS > DE LIGAÇÃO INDIVIDUAL DE REDE DE ENERGIA > #11.10.10.1 - EM BAIXA TENSÃO PARA FINS RESIDENCIAIS	8,00	h/d
60 - Fiscalização de obra > ELETROTÉCNICA > SISTEMAS DE PROTEÇÃO CONTRA DESCARGAS ATMOSFÉRICAS - SPDA > #11.12.1 - DE SISTEMAS DE PROTEÇÃO CONTRA DESCARGAS ATMOSFÉRICAS - SPDA	8,00	h/d
60 - Fiscalização de obra > CONSTRUÇÃO CIVIL > INSTALAÇÕES DE GASES, VAPORES E À VÁCUO > #1.5.2 - DE TUBULAÇÃO DE GÁS	8,00	h/d
60 - Fiscalização de obra > CONSTRUÇÃO CIVIL > INSTALAÇÕES DE PREVENÇÃO E COMBATE A INCÊNDIO > #1.6.6 - DE PREVENÇÃO E COMBATE A INCÊNDIO E PÂNICO	8,00	h/d
60 - Fiscalização de obra > GEOTECNIA E GEOLOGIA DA ENGENHARIA > OBRAS DE TERRA > DE OBRAS DE TERRA > #3.3.1.9 - TERRAPLENAGEM	8,00	h/d
60 - Fiscalização de obra > ESTRUTURAS > ESTRUTURAS DE CONCRETO E ARGAMASSA ARMADA > #2.1.1 - DE ESTRUTURA DE CONCRETO ARMADO	8,00	h/d
60 - Fiscalização de obra > ESTRUTURAS > ESTRUTURAS DE MADEIRA > #2.3.1 - DE ESTRUTURA DE MADEIRA	8,00	h/d
60 - Fiscalização de obra > ESTRUTURAS > ESTRUTURAS METÁLICAS > DE ESTRUTURA METÁLICA > #2.2.1.1 - PARA EDIFICAÇÃO	8,00	h/d
60 - Fiscalização de obra > CONSTRUÇÃO CIVIL > MATERIAIS DE CONSTRUÇÃO CIVIL > #1.2.5 - DE IMPERMEABILIZAÇÃO APLICADA À CONSTRUÇÃO CIVIL	8,00	h/d

Após a conclusão das atividades técnicas o profissional deve proceder a baixa desta ART

5. Observações

ELABORAÇÃO DE ORÇAMENTO, PROJETOS E FISCALIZAÇÃO PARA A CONSTRUÇÃO, MANUTENÇÃO E MELHORIAS EM UNIDADES ESCOLARES DO ENSINO INFANTIL E FUNDAMENTAL DO MUNICÍPIO DE JAGUARIBE.
Aditivo: QUINTO ADITIVO DE PRAZO

6. Declarações

A autenticidade desta ART pode ser verificada em: <https://crea-ce.sitac.com.br/publico/>, com a chave: x06ad
Impresso em: 09/01/2024 às 09:58:08 por: ip: 177.124.16.26

www.crea.org.br faleconosco@crea.org.br
Tel: (85) 3453-5800 Fax: (85) 3453-5804





Anotação de Responsabilidade Técnica - ART
Lei nº 6.496, de 7 de dezembro de 1977

CREA-CE

Conselho Regional de Engenharia e Agronomia do Ceará

ART OBRA / SERVIÇO
Nº CE20241342710

COMPLEMENTAÇÃO à
CE20220914585

7. Entidade de Classe
NENHUMA - NÃO OPTANTE

8. Assinaturas _____
Declaro serem verdadeiras as informações acima

Local _____ de _____ de _____
data

9. Informações _____
* A ART é válida somente quando quitada, mediante apresentação do comprovante do pagamento ou conferência no site do Crea.

10. Valor _____
Esta ART é isenta de taxa Registrada em: 09/01/2024

Yukio Diogenes Bezerra
YUKIO DIOGENES BEZERRA - CPF: 051.990.083-00
MUNICÍPIO DE JACUARIBE - CNPJ: 07.443.708/0001-66

FCO ELDER CAVALCANTE BARTOLO
Secretário Municipal da Educação
e Cultura - Jacuaribe/CE
PORTARIA Nº 259/2021
CPF: 743.347.003-49

A autenticidade desta ART pode ser verificada em: <https://crea-ce.sitac.com.br/publico/>, com a chave: x0Bad
Impresso em: 09/01/2024 às 08:58:08 por: ip: 177.124.16.26

www.crea-ce.org.br telefone@crea-ce.org.br
Tel: (85) 3453-5800 Fax: (85) 3453-5804



CNPJ 30.566.030/0001-20	Razão Social LRS COMERCIO E SERVICOS LTDA		
Período de Apuração Janeiro/2024	Data de Vencimento 20/02/2024	Número do Documento 07.16.24040.5537857-8	Pagar este documento até 20/02/2024
Observações Nº Recibo Declaração: 50000205143960			Valor Total do Documento 1.443,83

Composição do Documento de Arrecadação					
Código	Denominação	Principal	Multa	Juros	Total
1138	CONTRIB PREVIDENCIÁRIA EMPRESA/EMPREGADOR 01 CP PATRONAL - EMPREGADOS/AVULSOS PA: 01/2024 Vencimento: 20/02/2024 CNO: 90.017.75568/78	1.080,40			1.080,40
1138	CONTRIB PREVIDENCIÁRIA EMPRESA/EMPREGADOR 04 CP PATRONAL - CONTRIBUINTES INDIVIDUAIS PA: 01/2024 Vencimento: 20/02/2024 CNO: 90.017.75568/78	282,40			282,40
1646	CONTRIB PREV RISCO AMBIENTAL/APOSENT ESPECIAL 01 CP PATRONAL - GILRAT AJUSTADO PA: 01/2024 Vencimento: 20/02/2024 CNO: 90.017.75568/78	81,03			81,03
Totais		1.443,83			1.443,83

SEDA (Versão: 5.1.8) Página: 1/1 09/02/2024 14:51:13

8583000014 9 43830385240 5 51071624040 7 55378578300 0

AUTENTICAÇÃO MECÂNICA

Documento de Arrecadação de Receitas Federais

8583000014 9	43830385240 5	51071624040 7	55378578300 0
			

CNPJ: 30.566.030/0001-20
Número: 07.16.24040.5537857-8
Pagar até: 20/02/2024
Valor: 1.443,83

Pague com o PIX





GFIP - SEFIP 8.40

GRF - GUIA DE RECOLHIMENTO DO FGTS
GERADA EM 09/02/2024 - 13:34:46

01-RAZÃO SOCIAL/NOME LRS CONSTRUCAO E SERVICOS LTDA				02-DDD/TELEFONE (0088)96497972
03-FPAS 507	04-SIMPLES 1	05-REMUNERAÇÃO 5.402,00	06-QTDE TRABALHADORES 3	07-ALÍQUOTA FGTS 8
08-CÓD RECOLHIMENTO 150	09-ID RECOLHIMENTO 018084-5	10-INSCRIÇÃO/TIPO (8) 30.566.030/0001-20	11-COMPETÊNCIA 01/2024	12-DATA DE VALIDADE 29/02/2024

13-DEPÓSITO + CONTRIB SOCIAL 432,16	14-ENCARGOS 23,84	15-TOTAL A RECOLHER 456,00
--	----------------------	-------------------------------

VALOR FGTS A RECOLHER EM 29/02/2024

858300000041 560001802408 229685184839 056603000016

AUTENTICAÇÃO MECÂNICA



GFIP - SEFIP 8.40

GRF - GUIA DE RECOLHIMENTO DO FGTS
GERADA EM 09/02/2024 - 13:34:46

01-RAZÃO SOCIAL/NOME LRS CONSTRUCAO E SERVICOS LTDA				02-DDD/TELEFONE (0088)96497972
03-FPAS 507	04-SIMPLES 1	05-REMUNERAÇÃO 5.402,00	06-QTDE TRABALHADORES 3	07-ALÍQUOTA FGTS 8
08-CÓD RECOLHIMENTO 150	09-ID RECOLHIMENTO 018084-5	10-INSCRIÇÃO/TIPO (8) 30.566.030/0001-20	11-COMPETÊNCIA 01/2024	12-DATA DE VALIDADE 29/02/2024

13-DEPÓSITO + CONTRIB SOCIAL 432,16	14-ENCARGOS 23,84	15-TOTAL A RECOLHER 456,00
--	----------------------	-------------------------------

VALOR FGTS A RECOLHER EM 29/02/2024

858300000041 560001802408 229685184839 056603000016

AUTENTICAÇÃO MECÂNICA





FUNDO DE GARANTIA DO TEMPO DE SERVIÇO

GFIP - SEFIP 8.40

GRF - GUIA DE RECOLHIMENTO DO FGTS
GERADA EM 09/02/2024 - 13:34:46

01-RAZÃO SOCIAL/NOME				02-DDD/TELEFONE
LRS CONSTRUCAO E SERVICOS LTDA				(0088)96497972
03-FPAS	04-SIMPLES	05-REMUNERAÇÃO	06-QTDE TRABALHADORES	07-ALÍQUOTA FGTS
507	1	5.402,00	3	8
08-CÓD RECOLHIMENTO	09-ID RECOLHIMENTO	10-INSCRIÇÃO/TIPO (8)	11-COMPETÊNCIA	12-DATA DE VALIDADE
150	018084-5	30.566.030/0001-20	01/2024	29/02/2024

13-DEPÓSITO + CONTRIB SOCIAL	14-ENCARGOS	15-TOTAL A RECOLHER
432,16	23,84	456,00

VALOR FGTS A RECOLHER EM 29/02/2024

858300000041 560001802408 229685184839 056603000016

AUTENTICAÇÃO MECÂNICA

CAIXA ECONOMICA FEDERAL
+Millonária: sorteios quartas e sábados!
046-629017934-2
15/FEV/2024 HORA DE 13:29:23
LOT. 05,005811-8 TERM 010876
LOCALIDADE: JAGUARIBE
AG. VINCULADA: 0749
COMPROVANTE DE PAGAMENTO FGTS (GRF)
CNPJ-CPF-CEI EMPRESA: 30.566.030/0001-20
CÓDIGO DO CONVENIO: 0180
DATA DE VENCIMENTO: 29/02/2024
COMPETÊNCIA: 01/2024
VALOR TOTAL: 456,00
858300000041 560001802408
229685184839 056603000016
046-629017934-2
1ª VIA

Folha de Pagamento

Folha: 1 de 1

Empresa: LRS CONSTRUCAO E SERVICOS LTDA - CNPJ: 30.566.030/0001-20

Fortes Pessoal

Mês/Ano: 01/2024

Emissão: 09/02/2024

Tomador: CONST DE QUADRAS POLIESPORTIVA NA LOCALI - CEI: 9001775568/78

Código	Empregado	Evento	Referência	Provento	Desconto
000047	ANTONIO RONIO BEZERRA				
	Cargo: PEDREIRO				
		011 Salário-Base	30 dia(s)	1.995,00	
		310 INSS	9%		158,37
				1.995,00	158,37
			FGTS: 159,60	Líquido a receber:	1.836,63

Data: / / Assinatura: ANTONIO RONIO BEZERRA

Admissão	Dep.	Filhos	Hr/mês	Sal. Cont.	BC-INSS	BC-FGTS
02/01/2024	0	0	220:00	1.995,00	1.995,00	1.995,00

000045	FRANCISCO ROMARIO DA SILVA ROLIM				
	Cargo: SERVENTE				
		010 Salário-Família	1 cota(s)	62,04	
		011 Salário-Base	30 dia(s)	1.412,00	
		310 INSS	7,5%		105,90
				1.474,04	135,90
			FGTS: 112,96	Líquido a receber:	1.361,14

Data: / / Assinatura: Francisco Romario da Silva Rolim

Admissão	Dep.	Filhos	Hr/mês	Sal. Cont.	BC-INSS	BC-FGTS
02/01/2024	1	1	220:00	1.412,00	1.412,00	1.412,00

000048	LUCIANO CAMPOS DIAS				
	Cargo: PEDREIRO				
		011 Salário-Base	30 dia(s)	1.995,00	
		310 INSS	9%		158,37
				1.995,00	158,37
			FGTS: 159,60	Líquido a receber:	1.836,63

Data: / / Assinatura: Luciano Campos Dias

Admissão	Dep.	Filhos	Hr/mês	Sal. Cont.	BC-INSS	BC-FGTS
02/01/2024	0	0	220:00	1.995,00	1.995,00	1.995,00

Total Geral (3 empregados)					
		010 Salário-Família		62,04	
		011 Salário-Base		5.402,00	
		310 INSS			422,64
				5.464,04	422,64
			FGTS: 432,16	Líquido a receber:	5.031,40
			BC-INSS: 5.402,00	BC-FGTS: 5.402,00	



Protocolo de Envio de Arquivos

Prezado cliente,

Seus arquivos foram armazenados na Caixa Econômica Federal em 09/02/2024 14:31:51.

Este protocolo é sua garantia de que o arquivo foi devidamente recebido e armazenado para processamento pela Caixa Econômica Federal. Havendo ocorrências impeditivas no processamento do arquivo será enviada uma nota explicativa para a sua caixa postal no Conectividade Social contendo a(s) ocorrência(s) encontrada(s) e as ações necessárias para a solução.

Informações Complementares:

O número de protocolo do arquivo Go87bo3qkPK00002.SFP é:

6271727f-a750-4ee4-8c47-f23f4270201b

Transmissor: MN CONTABILIDADE E ASSESSORIA LTDA:11792720000153

Inscrição do Transmissor: 11792720000153

Responsável: DIOGENES E BEZERRA ASS CONTABI

Inscrição do Responsável: 02445371350

Competência: 01/2024

NRA: Go87bo3qkPK00002

Base de Processamento: Jaguaribe / CE

Código de Recolhimento: 150

Contato: MARCELIO DIOGENES

Telefone: 008835221476

RELAÇÃO DOS TRABALHADORES CONSTANTES NO ARQUIVO SEFIP
MODALIDADE : "BRANCO"-RECOLHIMENTO AO FGTS E DECLARAÇÃO À PREVIDÊNCIA

858300000041 560001802408 229685184839 056603000016

EMPRESA: LRS CONSTRUCAO E SERVICOS LTDA INSCRIÇÃO: 30.566.030/0001-20
COMP: 01/2024 COD REC:150 COD PGS: 2100 FPAS: 507 OUTRAS ENT: SIMPLES: 1 RAT: 0.0 FAP: 0.50 RAT AJUSTADO: 0.00
TOMADOR/OBRA: CONST DE QUADRAS POLIESPORTIVA NA LOCALI INSCRIÇÃO: 900177556878

NOME TRABALHADOR	REM SEM 13° SAL	REM 13°SAL	PIS/PASEP/CI BASE CÁL 13°SAL PREV SOC	ADMISSÃO	CAT	OCOR	DATA/COD MOVIMENTAÇÃO	CBO
			CONTRIB SEG DEVIDA BASE CÁL PREV SOCIAL				DEPÓSITO	JAM
ANTONIO RONIO BEZERRA			160.08888.10-4	02/01/2024	01			07152
	1.995,00	0,00	0,00	161,37			159,60	0,00
FRANCISCO ROMARIO DA SILVA ROLIM			212.82779.18-6	02/01/2024	01			07170
	1.412,00	0,00	0,00	108,90			112,96	0,00
LUCIANO CAMPOS DIAS			163.88871.03-9	02/01/2024	01			07152
	1.995,00	0,00	0,00	161,37			159,60	0,00

TOTAIS DA EMPRESA/TOMADOR
5.402,00 0,00 0,00 431,64 432,16 0,00

MINISTÉRIO DO TRABALHO E EMPREGO - MTE
GFIP - SEFIP 8.40 (17/10/2022) TABELAS 44.0 (25/01/2022)

MINISTÉRIO DA FAZENDA - MF

DATA: 09/02/2024
HORA: 13:34:46
PÁG : 0008/0012

RELAÇÃO DOS TRABALHADORES CONSTANTES NO ARQUIVO SEFIP
RESUMO DO FECHAMENTO - TOMADOR DE SERVIÇOS/OBRA
MODALIDADE : "BRANCO"-RECOLHIMENTO AO FGTS E DECLARAÇÃO À PREVIDÊNCIA

858300000041 560001802408 229685184839 056603000016

EMPRESA: LRS CONSTRUCAO E SERVICOS LTDA
COMP: 01/2024 COD REC:150 COD GPS: 2100 FPAS: 507 OUTRAS ENT: SIMPLES:1 RAT: 0.0
TOMADOR/OBRA: CONST DE QUADRAS POLIESPORTIVA NA LOCALI N° DE CONTROLE: Of2Wi5KpSWG0000-1
LOGRADOURO: R SAVINO BARREIRA 316 A BAIRRO: CENTRO
CIDADE: JAGUARIBE UF: CE CEP: 63475-000

N° ARQUIVO: Gø87bc3gkPK0000-2
INSCRIÇÃO: 30.566.030/0001-20
FAP: 0.50 RAT AJUSTADO: 0.00
INSCRIÇÃO: 900177556878
CNAE PREPONDERANTE: 4120400
CNAE: 4120400

CAT	QUANT	REMUNERAÇÃO SEM 13°	REMUNERAÇÃO 13°	BASE CÁL PREV SOC	BASE CÁL 13° PREV SOC
01	3	5.402,00	0,00	5.402,00	0,00
TOTAIS:	3	5.402,00	0,00	5.402,00	0,00

RESUMO DAS INFORMAÇÕES À PREVIDÊNCIA SOCIAL CONSTANTES NO ARQUIVO SEFIP
 TOMADOR DE SERVIÇOS/OBRA

EMPRESA: LRS CONSTRUCAO E SERVICOS LTDA N° ARQUIVO: G087bc3qkPK0000-2
 COMP: 01/2024 COD REC:150 COD GPS: 2100 FPAS: 507 OUTRAS ENT: SIMPLES:1 RAT: 0.0 INSCRIÇÃO: 30.566.030/0001-20
 TOMADOR/OBRA: CONST DE QUADRAS POLIESPORTIVA NA LOCALI N° DE CONTROLE: 0E2W15KdswG0000-1 FAP: 0.50 RAT AJUSTADO: 0.00
 INSCRIÇÃO: 900177556078
 LOGRADOURO: R SAVINO BARREIRA 316 A BAIRRO: CENTRO CNAE PREPONDERANTE: 4120400
 CIDADE: JAGUARIBE UF: CE CEP: 63475-000 TELEFONE: 0088 9649 7972 CNAE: 4120400

VALOR DEV PREV SOC CALCULADO SEFIP:	1.450.00	CONTRIB SEGURADOS - DEVIDA:	431.64
SALÁRIO FAMÍLIA:	62.04	RECHITA EVENTO DESP/PATROCÍNIO:	0.00
SALÁRIO MATERNIDADE:	0.00	PERC DE ISENÇÃO DE FILANTROPIA:	0.00
VALORES PAGOS COOP TRABALHO - SEM ADICIONAL:	0.00	13° SALÁRIO MATERNIDADE:	0.00
VALORES PAGOS COOP TRABALHO - ADIC. 15 ANOS:	0.00	COM PRODUÇÃO PJ:	0.00
VALORES PAGOS COOP TRABALHO - ADIC. 20 ANOS:	0.00	COM PRODUÇÃO PF:	0.00
VALORES PAGOS COOP TRABALHO - ADIC. 25 ANOS:	0.00	VALOR DAS FATURAS EMITIDAS PARA O TOMADOR:	0.00

COMPENSAÇÃO			
PERÍODO INICIAL:	PERÍODO FINAL:	VALOR SOLICITADO:	0.00
VALOR ABATIDO:	0.00	VALOR A COMPENSAR:	0.00
		VALOR EXCEDENTE AO LIMITE DOS 30%:	0.00

RETENÇÃO (LEI 9.711/98)			
VALOR INFORMADO:	0.00	VALOR ABATIDO PELO SEFIP:	0.00
		VALOR A COMPENSAR/RESTITUIR:	0.00

BASE DE CÁLCULO APOSENTADORIA ESPECIAL/OCCORRÊNCIA			
15 ANOS:	0.00	20 ANOS:	0.00
25 ANOS:	0.00	QUANTIDADE:	0
QUANTIDADE:	0	QUANTIDADE:	0

QUANTIDADE DE MOVIMENTAÇÕES / CÓDIGOS

H :	0 I1:	0 I2:	0 I3:	0 I4:	0 I5:	0 J :	0 K :	0 L :	0 M :	0
N1:	0 N2:	0 N3:	0 O1:	0 O2:	0 O3:	0 P1:	0 P2:	0 P3:	0 Q1:	0
Q2:	0 Q3:	0 Q4:	0 Q5:	0 Q6:	0 Q7:	0 R :	0 R1:	0 S2:	0 S3:	0
T1:	0 T2:	0 U1:	0 U2:	0 U3:	0 U3:	0 V3:	0 W :	0 X :	0 X1:	0 Y :
Z1:	0 Z2:	0 Z3:	0 Z4:	0 Z5:	0 Z6:	0 Z6:	0			

RELAÇÃO DE TOMADOR/OBRA - RET

858300000041 560001802408 229685184839 056603000016

EMPRESA: LRS CONSTRUCO E SERVICOS LTDA INSCRIÇÃO: 30.566.030/0001-20 N° ARQUIVO: Go87bo3qkPK0000-2
N° CONTROLE: HK71ibnk4m10000-6
FPAS: 507 OUTRAS ENTIDADES: 0000 SIMPLES: 1 ALIQ RAT: 0,0 FAP: 0,50 RAT AJUSTADO: 0,00 COD REC: 150 COMP: 01/2024

TOMADOR/OBRA : CONST DE QUADRAS POLIESPORTIVA NA INSCRIÇÃO: 900177556878 N° CONTROLE: Of2W15kpSWG0000-1
LOGRADOURO BAIRRO CIDADE CEP UF
SITIO IPEIRAS E BODE SN ZONA RURAL JAGUARIBE 63475000 CE

MODALIDADE : "Branco"-Recolhimento ao FGTS e Declaração à Previdência

VALORES PREVIDÊNCIA		VALORES FGTS - 8%	
REM SEM 13° SALÁRIO	5.402,00	REM SEM 13° SALÁRIO	5.402,00
REM BASE CALC 13° SAL	0,00	REM 13° SALÁRIO	0,00
		DEPÓSITO	432,16
		ENCARGOS FGTS	23,84
		CONTRIB SOCIAL	0,00
		ENCARGOS CONTRIB SOC	0,00
TOTAL TRABALHADORES	3	TOTAL TRABALHADORES	3

TOTAIS DO TOMADOR

VALORES PREVIDÊNCIA		VALORES FGTS - 8%	
REM SEM 13° SALÁRIO	5.402,00	REM SEM 13° SALÁRIO	5.402,00
REM BASE CALC 13° SAL	0,00	REM 13° SALÁRIO	0,00
CONTR SEGURADOS DEVIDA	431,64	DEPÓSITO	432,16
VAL DEVIDO PREV SOC	1.450,00	ENCARGOS FGTS	23,84
		CONTRIB SOCIAL	0,00
		ENCARGOS CONTRIB SOC	0,00
TOTAL TRABALHADORES	3	TOTAL TRABALHADORES	3

MINISTÉRIO DA FAZENDA - MF
SECRETARIA DA RECEITA FEDERAL DO BRASIL - RFB
GFIP - SEFIP 8.40 (17/10/2022) TABELAS 44.0 (25/01/2022)

DATA: 09/02/2024
HORA: 13:34:46
PÁG : 001/001

RELATÓRIO ANALÍTICO DE GPS

COMPETÊNCIA: 01/2024

EMPRESA		INSCRIÇÃO		OUTRAS ENTIDADES		COD PAGTO		FPAS
VALORES: SECURADOS	EMPRESA	OUTRAS ENT	DED FPAS	VALOR DA RETENÇÃO	JUROS/MULTA	TOTAL	REEMBOLSO	
LRS CONSTRUÇÃO E SERVIÇOS LTDA			30.566.030/0001-20		0000	2100	507	
1.040,02	2.634,36	0,00	124,08	0,00	0,00	3.550,30	0,00	

FGTS - FUNDO DE GARANTIA DO TEMPO DE SERVIÇO

DATA: 09/02/2024

GFIP - SEFIP 8.40 (17/10/2022)

HORA: 13:34:46

PÁG : 001/001

RELATÓRIO ANALÍTICO DA GRF

EMPRESA: LRS CONSTRUCAO E SERVICOS LTDA

INSCRIÇÃO: 30.566.030/0001-20

COMPETÊNCIA: 01/2024

CÓD REC: 150

FPAS: 507

SIMPLES: 1

FGTS - 8% (TX 3%)

QTDE TRABALHADORES	3
REMUNERAÇÃO	5.402,00
DEPÓSITO	432,16
ENCARGOS FGTS	23,84
CONTRIB SOCIAL	0,00
ENCARGOS CONTRIB SOC	0,00
TOTAL A RECOLHER	456,00

VALIDADE DO CÁLCULO: 29/02/2024

RELATÓRIO PARA SIMPLES CONFERÊNCIA, NÃO É VÁLIDO PARA QUITAÇÃO.

A(S) GRF(S), PARA FINS DE QUITAÇÃO, SERÁ(ÃO) IMPRESSA(S) SOMENTE APÓS TRANSMISSÃO DO ARQUIVO VALIDADO PELO CONECTIVIDADE SOCIAL.

**CONTRATAÇÃO DE EMPRESA PARA
CONSTRUÇÃO DE QUADRAS
POLIESPORTIVAS NAS LOCALIDADES DE
IPUEIRAS E BODE, JUNTO A SECRETARIA
EDUCAÇÃO E CULTURA DO MUNICÍPIO DE
JAGUARIBE-CE**

Contrato Nº: 20.03.04/2023

DIÁRIO DE OBRA

dez/23



DIÁRIO DE OBRA

FOLHA

1

DATA

28/12/2023

OBRA

CONTRATAÇÃO DE EMPRESA PARA CONSTRUÇÃO DE QUADRAS POLIESPORTIVAS NAS LOCALIDADES DE IPUERAS E BODE, JUNTO A SECRETARIA EDUCAÇÃO E CULTURA DO MUNICÍPIO DE JAGUARIBE-CE

CONTRATO Nº

Contrato Nº: 20.03.04/2023

CONSTRUTORA

LRS CONSTRUÇÕES E SERVIÇOS LTDA

SUPERVISORA

PREFEITURA MUNICIPAL DE JAGUARIBE

TEMPO (CLIMA)

BOM	INSTÁVEL	CHUVOSO	IMPRATICÁVEL
X			

DIA DA SEMANA

D	S	T	Q	Q	S	S
				X		

1- OBRAS DESENVOLVIDAS NO PERÍODO

LIMPEZA DO TERRENO

2- EVENTOS COM RESTRIÇÕES

EQUIPAMENTO	PESSOAL	INSTALAÇÕES	CRONOGRAMA-FÍSICO	QUALIDADE	ATENDIMENTO À FISCALIZAÇÃO	ADMINISTRAÇÃO DA OBRA	MEIO AMBIENTE

3- COMENTÁRIOS DA CONSTRUTORA

4- COMENTÁRIOS DA FISCALIZAÇÃO

5- RELAÇÃO DE FUNCIONÁRIOS

1. PEDREIRO
2. SERVENTES

CONSTRUTORA	FISCAL DA PREFEITURA	
LRS CONSTRUÇÃO E SERVIÇOS LTDA CNPJ: 30.566.930/0001-20 Beatriz Amorim Vidal RNP: 0620401680 CPF: 058.346.753-95 ENGENHEIRA CIVIL	Yukio Diógenes Bezerra Eng. Civil CREA - CE 341929 RNP: 0618515844	



DIÁRIO DE OBRA

FOLHA

2

DATA

29/12/2023

OBRA

CONTRATAÇÃO DE EMPRESA PARA CONSTRUÇÃO DE QUADRAS POLIESPORTIVAS NAS LOCALIDADES DE IPUERAS E BODE, JUNTO A SECRETARIA EDUCAÇÃO E CULTURA DO MUNICÍPIO DE JAGUARIBE-CE

CONTRATO Nº

Contrato Nº: 20.03.04/2023

CONSTRUTORA

LRS CONSTRUÇÕES E SERVIÇOS LTDA

SUPERVISORA

PREFEITURA MUNICIPAL DE JAGUARIBE

TEMPO (CLIMA)

BOM	INSTÁVEL	CHUVOSO	IMPRATICÁVEL

DIA DA SEMANA

D	S	T	Q	Q	S	S
					X	

1- OBRAS DESENVOLVIDAS NO PERÍODO

RECESSO

2- EVENTOS COM RESTRIÇÕES

EQUIPAMENTO	PESSOAL	INSTALAÇÕES	CRONOGRAMA-FÍSICO	QUALIDADE	ATENDIMENTO À FISCALIZAÇÃO	ADMINISTRAÇÃO DA OBRA	MEIO AMBIENTE

3- COMENTÁRIOS DA CONSTRUTORA

4- COMENTÁRIOS DA FISCALIZAÇÃO

5- RELAÇÃO DE FUNCIONÁRIOS

- 1 PEDREIRO
- 2 SFRVENTES

CONSTRUTORA	FISCAL DA PREFEITURA	
<p>LRS CONSTRUÇÃO DE SERVIÇOS LTDA CNPJ: 30.566.030/0001-20 Beatriz Amorim Vidal RNP: 062041-80 CPF: 058.346.753-95 ENGENHEIRA CIVIL</p>	<p>Luís Diones Bezerra En. Civil CREA - CE 341929 RNP: 0618515844</p>	



DIÁRIO DE OBRA

FOLHA **3**

DATA **30/12/2023**

OBRA
CONTRATAÇÃO DE EMPRESA PARA CONSTRUÇÃO DE QUADRAS POLIESPORTIVAS NAS LOCALIDADES DE IPUERAS E BODE, JUNTO A SECRETARIA EDUCAÇÃO E CULTURA DO MUNICÍPIO DE JAGUARIBE-CE

CONTRATO Nº
Contrato Nº: 20.03.04/2023

CONSTRUTORA
LRS CONSTRUÇÕES E SERVIÇOS LTDA

SUPERVISORA
PREFEITURA MUNICIPAL DE JAGUARIBE

TEMPO (CLIMA)

BOM	INSTÁVEL	CHUVOSO	IMPRATICÁVEL
X			

DIA DA SEMANA

D	S	T	Q	Q	S	S
						X

1- OBRAS DESENVOLVIDAS NO PERÍODO
FERIADO

2- EVENTOS COM RESTRIÇÕES

EQUIPAMENTO	PESSOAL	INSTALAÇÕES	CRONOGRAMA-FÍSICO	QUALIDADE	ATENDIMENTO À FISCALIZAÇÃO	ADMINISTRAÇÃO DA OBRA	MEIO AMBIENTE

3- COMENTÁRIOS DA CONSTRUTORA

4- COMENTÁRIOS DA FISCALIZAÇÃO

5- RELAÇÃO DE FUNCIONÁRIOS
1 PEDREIRO
2 SERVENTES

CONSTRUTORA	FISCAL DA PREFEITURA	
LRS CONSTRUÇÃO E SERVIÇOS LTDA CNPJ: 30.566.030/0001-20 Beatriz Amorim Vidal RNP: 0620401680 CP: 058.346.753-95 ENGENHEIRA CIVIL	Yukio Diógenes Bezerra Eng. Civil CREA - CE 341929 RNP: 0618515844	



DIÁRIO DE OBRA

FOLHA **4**

DATA **31/12/2023**

OBRA
CONTRATAÇÃO DE EMPRESA PARA CONSTRUÇÃO DE QUADRAS POLIESPORTIVAS NAS LOCALIDADES DE IPIEIRAS E BODE, JUNTO A SECRETARIA EDUCAÇÃO E CULTURA DO MUNICÍPIO DE JAGUARIBE-CE

CONTRATO Nº
Contrato Nº: 20.03.04/2023

CONSTRUTORA
LRS CONSTRUÇÕES E SERVIÇOS LTDA

SUPERVISORA
PREFEITURA MUNICIPAL DE JAGUARIBE

TEMPO (CLIMA)

BOM	INSTÁVEL	CHUVOSO	IMPRATICÁVEL
X			

DIA DA SEMANA

D	S	T	Q	Q	S	S
X						

1- OBRAS DESENVOLVIDAS NO PERÍODO
FERIADO

2- EVENTOS COM RESTRIÇÕES

EQUIPAMENTO	PESSOAL	INSTALAÇÕES	CRONOGRAMA-FÍSICO	QUALIDADE	ATENDIMENTO À FISCALIZAÇÃO	ADMINISTRAÇÃO DA OBRA	MEIO AMBIENTE

3- COMENTÁRIOS DA CONSTRUTORA

4- COMENTÁRIOS DA FISCALIZAÇÃO

5- RELAÇÃO DE FUNCIONÁRIOS

- 1 PEDREIRO
- 2 SERVENTES

CONSTRUTORA	FISCAL DA PREFEITURA	
LRS CONSTRUÇÃO E SERVIÇOS LTDA CNPJ: 30.566.030/0001-20 Beatriz Amorim Vidal RNP: 0620401680 CPF: 058.346.753-95 ENGENHEIRA CIVIL	Yukio Dionísio Bezerra Eng. Civil CREA - CE 341929 RNP: 0618515844	

**CONTRATAÇÃO DE EMPRESA PARA
CONSTRUÇÃO DE QUADRAS
POLIESPORTIVAS NAS LOCALIDADES DE
IPUEIRAS E BODE, JUNTO A SECRETARIA
EDUCAÇÃO E CULTURA DO MUNICÍPIO DE
JAGUARIBE-CE**

Contrato N°: 20.03.04/2023

DIÁRIO DE OBRA

jan/24



DIÁRIO DE OBRA

FOLHA

5

DATA

01/01/2024

OBRA

CONTRATAÇÃO DE EMPRESA PARA CONSTRUÇÃO DE QUADRAS POLIESPORTIVAS NAS LOCALIDADES DE IPUERAS E BODE, JUNTO A SECRETARIA EDUCAÇÃO E CULTURA DO MUNICÍPIO DE JAGUARIBE-CE

CONTRATO Nº

Contrato Nº: 20.03.04/2023

CONSTRUTORA

LRS CONSTRUÇÕES E SERVIÇOS LTDA

SUPERVISORA

PREFEITURA MUNICIPAL DE JAGUARIBE

TEMPO (CLIMA)

BOM	INSTÁVEL	CHUVOSO	IMPRATICÁVEL
X			

DIA DA SEMANA

D	S	T	Q	Q	S	S
	X					

1- OBRAS DESENVOLVIDAS NO PERÍODO

FERIADO

2- EVENTOS COM RESTRIÇÕES

EQUIPAMENTO	PESSOAL	INSTALAÇÕES	CRONOGRAMA-FÍSICO	QUALIDADE	ATENDIMENTO À FISCALIZAÇÃO	ADMINISTRAÇÃO DA OBRA	MEIO AMBIENTE

3- COMENTÁRIOS DA CONSTRUTORA

4- COMENTÁRIOS DA FISCALIZAÇÃO

5- RELAÇÃO DE FUNCIONÁRIOS

- 1 PEDREIRO
- 2 SERVENTES

<p>CONSTRUTORA LRS CONSTRUÇÃO E SERVIÇOS LTDA CNPJ: 30.566.030/0001-20 Beatriz Amorim Vidal RNP: 0620401680 CPF: 058.346.753-95 ENGENHEIRA CIVIL</p>	<p>FISCAL DA PREFEITURA Yukio Diógenes Bezerra Eng. Civil CREA - CE 341929 RNP: 0618515844</p>	
--	--	--



DIÁRIO DE OBRA

FOLHA

6

DATA

02/01/2024

OBRA

CONTRATAÇÃO DE EMPRESA PARA CONSTRUÇÃO DE QUADRAS POLIESPORTIVAS NAS LOCALIDADES DE IPUEIRAS E BODE, JUNTO A SECRETARIA EDUCAÇÃO E CULTURA DO MUNICÍPIO DE JAGUARIBE-CE

CONTRATO Nº

Contrato Nº: 20.03.04/2023

CONSTRUTORA

LRS CONSTRUÇÕES E SERVIÇOS LTDA

SUPERVISORA

PREFEITURA MUNICIPAL DE JAGUARIBE

TEMPO (CLIMA)

BOM	INSTÁVEL	CHUVOSO	IMPRATICÁVEL

DIA DA SEMANA

D	S	T	Q	Q	S	S
		X				

1- OBRAS DESENVOLVIDAS NO PERÍODO

INSTALAÇÃO DE PLACA DE OBRA: LIMPEZA DE OBRA

2- EVENTOS COM RESTRIÇÕES

EQUIPAMENTO	PESSOAL	INSTALAÇÕES	CRONOGRAMA-FÍSICO	QUALIDADE	ATENDIMENTO À FISCALIZAÇÃO	ADMINISTRAÇÃO DA OBRA	MEIO AMBIENTE

3- COMENTÁRIOS DA CONSTRUTORA**4- COMENTÁRIOS DA FISCALIZAÇÃO****5- RELAÇÃO DE FUNCIONÁRIOS**

- 1 PEDREIRO
- 2 SERVENTES

CONSTRUTORA	FISCAL DA PREFEITURA
LRS CONSTRUÇÃO E SERVIÇOS LTDA CNPJ: 30.566.030/0001-20 Beatriz Amorim Vidal RNP: 0620401680 CPF: 058.346.753-95 ENGENHEIRA CIVIL	Yukio Dionísio Bezerra Eng. Civil CREA - CE 341929 RNP: 0618515844



DIÁRIO DE OBRA

FOLHA

7

DATA

03/01/2024

OBRA

CONTRATAÇÃO DE EMPRESA PARA CONSTRUÇÃO DE QUADRAS POLIESPORTIVAS NAS LOCALIDADES DE IPUERAS E BODE, JUNTO A SECRETARIA EDUCAÇÃO E CULTURA DO MUNICÍPIO DE JAGUARIBE-CE

CONTRATO Nº

Contrato Nº: 20.03.04/2023

CONSTRUTORA

LRS CONSTRUÇÕES E SERVIÇOS LTDA

SUPERVISORA

PREFEITURA MUNICIPAL DE JAGUARIBE

TEMPO (CLIMA)

BOM	INSTÁVEL	CHUVOSO	IMPRATICÁVEL
X			

DIA DA SEMANA

D	S	T	Q	Q	S	S
			X			

1- OBRAS DESENVOLVIDAS NO PERÍODO

LIMPEZA DE OBRA

2- EVENTOS COM RESTRIÇÕES

EQUIPAMENTO	PESSOAL	INSTALAÇÕES	CRONOGRAMA-FÍSICO	QUALIDADE	ATENDIMENTO À FISCALIZAÇÃO	ADMINISTRAÇÃO DA OBRA	MEIO AMBIENTE

3- COMENTÁRIOS DA CONSTRUTORA**4- COMENTÁRIOS DA FISCALIZAÇÃO****5- RELAÇÃO DE FUNCIONÁRIOS**

1. PEDREIRO
2. SERVENTES

CONSTRUTORA	FISCAL DA PREFEITURA	
LRS CONSTRUÇÃO E SERVIÇOS LTDA CNPJ: 30.566.030/0001-20 Beatriz Amorim Vidal RNP: 0620401680 CPF: 058.348.753-96 ENGENHEIRA CIVIL	Yukio Diogenes Bezerra Eng. Civit CREA - CE 341929 RNP: 0618515844	



DIÁRIO DE OBRA

FOLHA

8

DATA

04/01/2024

OBRA

CONTRATAÇÃO DE EMPRESA PARA CONSTRUÇÃO DE QUADRAS POLIESPORTIVAS NAS LOCALIDADES DE IPUÉIRAS E BODE, JUNTO A SECRETARIA EDUCAÇÃO E CULTURA DO MUNICÍPIO DE JAGUARIBE-CE

CONTRATO Nº

Contrato Nº: 20.03.04/2023

CONSTRUTORA

LRS CONSTRUÇÕES E SERVIÇOS LTDA

SUPERVISORA

PREFEITURA MUNICIPAL DE JAGUARIBE

TEMPO (CLIMA)

BOM	INSTÁVEL	CHUVOSO	IMPRATICÁVEL
X			

DIA DA SEMANA

D	S	T	Q	Q	S	S
				X		

1- OBRAS DESENVOLVIDAS NO PERÍODO

LOCAÇÃO DE OBRA

2- EVENTOS COM RESTRIÇÕES

EQUIPAMENTO	PESSOAL	INSTALAÇÕES	CRONOGRAMA-FÍSICO	QUALIDADE	ATENDIMENTO À FISCALIZAÇÃO	ADMINISTRAÇÃO DA OBRA	MEIO AMBIENTE

3- COMENTÁRIOS DA CONSTRUTORA**4- COMENTÁRIOS DA FISCALIZAÇÃO****5- RELAÇÃO DE FUNCIONÁRIOS**

- 1 PEDREIRO
- 2 SERVENTES

CONSTRUTORA	FISCAL DA PREFEITURA
LRS CONSTRUÇÃO E SERVIÇOS LTDA CNPJ: 30.566.030/0001-20 Beatriz Amorim Vidal RNP: 0670401680 CP: 058.346.252	Diogenes Bezerra Eng. Civil CREC - CE 341929 RNP: 0618515844



DIÁRIO DE OBRA

FOLHA

9

DATA

05/01/2024

OBRA

CONTRATAÇÃO DE EMPRESA PARA CONSTRUÇÃO DE QUADRAS POLIESPORTIVAS NAS LOCALIDADES DE IPIEIRAS E BODE, JUNTO A SECRETARIA EDUCAÇÃO E CULTURA DO MUNICÍPIO DE JAGUARIBE-CE

CONTRATO Nº

Contrato Nº: 20.03.04/2023

CONSTRUTORA

LRS CONSTRUÇÕES E SERVIÇOS LTDA

SUPERVISORA

PREFEITURA MUNICIPAL DE JAGUARIBE

TEMPO (CLIMA)

BOM	INSTÁVEL	CHUVOSO	IMPRATICÁVEL
X			

DIA DA SEMANA

D	S	T	Q	Q	S	S
					X	

1- OBRAS DESENVOLVIDAS NO PERÍODO

LOCAÇÃO DE OBRA

2- EVENTOS COM RESTRIÇÕES

EQUIPAMENTO	PESSOAL	INSTALAÇÕES	CRONOGRAMA-FÍSICO	QUALIDADE	ATENDIMENTO À FISCALIZAÇÃO	ADMINISTRAÇÃO DA OBRA	MEIO AMBIENTE

3- COMENTÁRIOS DA CONSTRUTORA

4- COMENTÁRIOS DA FISCALIZAÇÃO

5- RELAÇÃO DE FUNCIONÁRIOS

- 1 PEDREIRO
- 2 SERVENTES

CONSTRUTORA	FISCAL DA PREFEITURA	
<p>LRS CONSTRUÇÃO E SERVIÇOS LTDA CNPJ: 30.566.030/0001-20 Beatriz Amorim Vidal RNP: 0620401680 CPF: 058.346.753-95 ENGENHEIRA CIVIL</p>	<p>Yukio Diógenes Bezerra Eng. Civil CREA - CE 341929 RNP: 0618515844</p>	



DIÁRIO DE OBRA

FOLHA

10

DATA

06/01/2024

OBRA

CONTRATAÇÃO DE EMPRESA PARA CONSTRUÇÃO DE QUADRAS POLIESPORTIVAS NAS LOCALIDADES DE IPEIRAS E BODE, JUNTO A SECRETARIA EDUCAÇÃO E CULTURA DO MUNICÍPIO DE JAGUARIBE-CE

CONTRATO Nº

Contrato Nº: 20.03.04/2023

CONSTRUTORA

LRS CONSTRUÇÕES E SERVIÇOS LTDA

SUPERVISORA

PREFEITURA MUNICIPAL DE JAGUARIBE

TEMPO (CLIMA)

BOM	INSTÁVEL	CHUVOSO	IMPRATICÁVEL

DIA DA SEMANA

D	S	T	Q	Q	S	S
						X

1- OBRAS DESENVOLVIDAS NO PERÍODO

DESCANSO SEMANAL

2- EVENTOS COM RESTRIÇÕES

EQUIPAMENTO	PESSOAL	INSTALAÇÕES	CRONOGRAMA-FÍSICO	QUALIDADE	ATENDIMENTO À FISCALIZAÇÃO	ADMINISTRAÇÃO DA OBRA	MEIO AMBIENTE

3- COMENTÁRIOS DA CONSTRUTORA

4- COMENTÁRIOS DA FISCALIZAÇÃO

5- RELAÇÃO DE FUNCIONÁRIOS

- 1 PEDREIRO
- 2 SERVENTES

CONSTRUTORA	FISCAL DA PREFEITURA	
LRS CONSTRUÇÃO E SERVIÇOS LTDA CNPJ: 30.586.030/0001-20 Beatriz Amorim Vidal RNP: 0620401680 CPF: 058.346.753-95 ENGENHEIRA CIVIL	Yukio Dionísio Bezerra Eng. Civil CREA - CE 341929 RNP: 0618515844	



DIÁRIO DE OBRA

FOLHA

11

DATA

07/01/2024

OBRA

CONTRATAÇÃO DE EMPRESA PARA CONSTRUÇÃO DE QUADRAS POLIESPORTIVAS NAS LOCALIDADES DE IPUEIRAS E BODE, JUNTO A SECRETARIA EDUCAÇÃO E CULTURA DO MUNICÍPIO DE JAGUARIBE-CE

CONTRATO Nº

Contrato Nº: 20.03.04/2023

CONSTRUTORA

LRS CONSTRUÇÕES E SERVIÇOS LTDA

SUPERVISORA

PREFEITURA MUNICIPAL DE JAGUARIBE

TEMPO (CLIMA)

BOM	INSTÁVEL	CHUVOSO	IMPRATICÁVEL

DIA DA SEMANA

D	S	T	Q	Q	S	S
X						

1- OBRAS DESENVOLVIDAS NO PERÍODO

DESCANSO SEMANAL.

2- EVENTOS COM RESTRIÇÕES

EQUIPAMENTO	PESSOAL	INSTALAÇÕES	CRONOGRAMA-FÍSICO	QUALIDADE	ATENDIMENTO À FISCALIZAÇÃO	ADMINISTRAÇÃO DA OBRA	MEIO AMBIENTE

3- COMENTÁRIOS DA CONSTRUTORA

4- COMENTÁRIOS DA FISCALIZAÇÃO

5- RELAÇÃO DE FUNCIONÁRIOS

1 PEDREIRO
2 SERVENTES

CONSTRUTORA	FISCAL DA PREFEITURA
<p>LRS CONSTRUÇÃO E SERVIÇOS LTDA CNPJ: 30.566.030/0001-20 Beatriz Antônia Vidal RNP 0620401680 CPF: 058.346.753-95 ENGENHEIRA CIVIL</p>	<p>Yukio Dionísio Bezerra Eng. Civil CREA - CE 341929 RNP: 0618515844</p>



DIÁRIO DE OBRA

FOLHA

12

DATA

08/01/2024

OBRA

CONTRATAÇÃO DE EMPRESA PARA CONSTRUÇÃO DE QUADRAS POLIESPORTIVAS NAS LOCALIDADES DE IPUERAS E BODE, JUNTO A SECRETARIA EDUCAÇÃO E CULTURA DO MUNICÍPIO DE JAGUARIBE-CE

CONTRATO Nº

Contrato Nº: 20.03.04/2023

CONSTRUTORA

LRS CONSTRUÇÕES E SERVIÇOS LTDA

SUPERVISORA

PREFEITURA MUNICIPAL DE JAGUARIBE

TEMPO (CLIMA)

BOM	INSTÁVEL	CHUVOSO	IMPRATICÁVEL
X			

DIA DA SEMANA

D	S	T	Q	Q	S	S
	X					

1- OBRAS DESENVOLVIDAS NO PERÍODO

EXECUÇÃO DE ATERRO

2- EVENTOS COM RESTRIÇÕES

EQUIPAMENTO	PESSOAL	INSTALAÇÕES	CRONOGRAMA-FÍSICO	QUALIDADE	ATENDIMENTO À FISCALIZAÇÃO	ADMINISTRAÇÃO DA OBRA	MEIO AMBIENTE

3- COMENTÁRIOS DA CONSTRUTORA**4- COMENTÁRIOS DA FISCALIZAÇÃO****5- RELAÇÃO DE FUNCIONÁRIOS**

- 1 PEDREIRO
- 2 SERVENTES

CONSTRUTORA	FISCAL DA PREFEITURA
LRS CONSTRUÇÃO E SERVIÇOS LTDA CNPJ: 30.566.030/0001-20 Beatriz Amorim Vidal RNP: 0620401680 CPF: 058.346.753-95 ENGENHEIRA CIVIL	Yukio Diogo dos Sôzerra Eng. Civil CREA - CE 341929 RNP: 0618515844



DIÁRIO DE OBRA

FOLHA

13

DATA

09/01/2024

OBRA

CONTRATAÇÃO DE EMPRESA PARA CONSTRUÇÃO DE QUADRAS POLIESPORTIVAS NAS LOCALIDADES DE IPUEIRAS E BODE, JUNTO A SECRETARIA EDUCAÇÃO E CULTURA DO MUNICÍPIO DE JAGUARIBE-CE

CONTRATO Nº

Contrato Nº: 20.03.04/2023

CONSTRUTORA

LRS CONSTRUÇÕES E SERVIÇOS LTDA

SUPERVISORA

PREFEITURA MUNICIPAL DE JAGUARIBE

TEMPO (CLIMA)

BOM	INSTÁVEL	CHUVOSO	IMPRATICÁVEL
X			

DIA DA SEMANA

D	S	T	Q	Q	S	S
		X				

1- OBRAS DESENVOLVIDAS NO PERÍODO

EXECUÇÃO DE ATERRO

2- EVENTOS COM RESTRIÇÕES

EQUIPAMENTO	PESSOAL	INSTALAÇÕES	CRONOGRAMA-FÍSICO	QUALIDADE	ATENDIMENTO À FISCALIZAÇÃO	ADMINISTRAÇÃO DA OBRA	MEIO AMBIENTE

3- COMENTÁRIOS DA CONSTRUTORA

4- COMENTÁRIOS DA FISCALIZAÇÃO

5- RELAÇÃO DE FUNCIONÁRIOS

- 1 PEDREIRO
- 2 SERVENTES

CONSTRUTORA	FISCAL DA PREFEITURA	
LRS CONSTRUÇÃO E SERVIÇOS LTDA CNPJ: 30.566.030/0001-20 Beatriz Amorim Vidal RNP: 0620401680 CPF: 058.346.753-95 ENGENHEIRA CIVIL	Fulke Diogenes Bezerra Eng. Civil CREA - CE 341929 RNP: 0618515844	



DIÁRIO DE OBRA

FOLHA

14

DATA

10/01/2024

OBRA

CONTRATAÇÃO DE EMPRESA PARA CONSTRUÇÃO DE QUADRAS POLIESPORTIVAS NAS LOCALIDADES DE IPUERAS E BODE, JUNTO A SECRETARIA EDUCAÇÃO E CULTURA DO MUNICÍPIO DE JAGUARIBE-CE

CONTRATO Nº

Contrato Nº: 20.03.04/2023

CONSTRUTORA

LRS CONSTRUÇÕES E SERVIÇOS LTDA

SUPERVISORA

PREFEITURA MUNICIPAL DE JAGUARIBE

TEMPO (CLIMA)

BOM	INSTÁVEL	CHUVOSO	IMPRATICÁVEL
X			

DIA DA SEMANA

D	S	T	Q	Q	S	S
			X			

1- OBRAS DESENVOLVIDAS NO PERÍODO

EXECUÇÃO DE ATERRO

2- EVENTOS COM RESTRIÇÕES

EQUIPAMENTO	PESSOAL	INSTALAÇÕES	CRONOGRAMA-FÍSICO	QUALIDADE	ATENDIMENTO À FISCALIZAÇÃO	ADMINISTRAÇÃO DA OBRA	MEIO AMBIENTE

3- COMENTÁRIOS DA CONSTRUTORA

4- COMENTÁRIOS DA FISCALIZAÇÃO

5- RELAÇÃO DE FUNCIONÁRIOS

- 1 PEDREIRO
- 2 SERVENTES

CONSTRUTORA	FISCAL DA PREFEITURA	
<p>LRS CONSTRUÇÃO E SERVIÇOS LTDA CNPJ: 30.566.030/0001-20 Beatriz Amorim Vidal RNP: 0620401680 CPF: 058.346.753-95 ENGENHEIRA CIVIL</p>	<p>Yukie Discentes Bezerra Eng. Civil CREA - CE 341929 RNP: 0618515844</p>	



DIÁRIO DE OBRA

FOLHA **15**

DATA **11/01/2024**

OBRA
CONTRATAÇÃO DE EMPRESA PARA CONSTRUÇÃO DE QUADRAS POLIESPORTIVAS NAS LOCALIDADES DE IPUEIRAS E BODE, JUNTO A SECRETARIA EDUCAÇÃO E CULTURA DO MUNICÍPIO DE JAGUARIBE-CE

CONTRATO Nº
Contrato Nº: 20.03.04/2023

CONSTRUTORA
LRS CONSTRUÇÕES E SERVIÇOS LTDA

SUPERVISORA
PREFEITURA MUNICIPAL DE JAGUARIBE

TEMPO (CLIMA)

BOM	INSTÁVEL	CHUVOSO	IMPRATICÁVEL
X			

DIA DA SEMANA

D	S	T	Q	Q	S	S
				X		

1- OBRAS DESENVOLVIDAS NO PERÍODO
EXECUÇÃO DE ATERRO

2- EVENTOS COM RESTRIÇÕES

EQUIPAMENTO	PESSOAL	INSTALAÇÕES	CRONOGRAMA-FÍSICO	QUALIDADE	ATENDIMENTO À FISCALIZAÇÃO	ADMINISTRAÇÃO DA OBRA	MEIO AMBIENTE

3- COMENTÁRIOS DA CONSTRUTORA

4- COMENTÁRIOS DA FISCALIZAÇÃO

5- RELAÇÃO DE FUNCIONÁRIOS
1 PEDREIRO
2 SERVENTES

CONSTRUTORA	FISCAL DA PREFEITURA
LRS CONSTRUÇÃO E SERVIÇOS LTDA CNPJ: 30.566.030/0001-20 Beatriz Amorim Vidal RNP: 0620401680 CPF: 058.346.753-95 ENGENHEIRA CIVIL	Fúlio Douglas Bezerra Eng. Civil CREA - CE 341929 RNP: 0610515844



DIÁRIO DE OBRA

FOLHA

16

DATA

12/01/2024

OBRA

CONTRATAÇÃO DE EMPRESA PARA CONSTRUÇÃO DE QUADRAS POLIESPORTIVAS NAS LOCALIDADES DE IPUJEIRAS E BODE, JUNTO A SECRETARIA EDUCAÇÃO E CULTURA DO MUNICÍPIO DE JAGUARIBE-CE

CONTRATO Nº

Contrato Nº: 20.03.04/2023

CONSTRUTORA

LRS CONSTRUÇÕES E SERVIÇOS LTDA

SUPERVISORA

PREFEITURA MUNICIPAL DE JAGUARIBE

TEMPO (CLIMA)

BOM	INSTÁVEL	CHUVOSO	IMPRATICÁVEL
X			

DIA DA SEMANA

D	S	T	Q	Q	S	S
					X	

1- OBRAS DESENVOLVIDAS NO PERÍODO

EXECUÇÃO DE ATERRO

2- EVENTOS COM RESTRIÇÕES

EQUIPAMENTO	PESSOAL	INSTALAÇÕES	CRONOGRAMA-FÍSICO	QUALIDADE	ATENDIMENTO À FISCALIZAÇÃO	ADMINISTRAÇÃO DA OBRA	MEIO AMBIENTE

3- COMENTÁRIOS DA CONSTRUTORA

4- COMENTÁRIOS DA FISCALIZAÇÃO

5- RELAÇÃO DE FUNCIONÁRIOS

1. PEDREIRO
2. SERVENTES

CONSTRUTORA	FISCAL DA PREFEITURA	
<p>LRS CONSTRUÇÃO E SERVIÇOS LTDA CNPJ: 30.566.030/0001-20 Beatriz Amorim Vidal RNP: 0620401680 CPF. 058.346.753-95 ENGENHEIRA CIVIL</p>	<p>Maria Diógenes Bezerra Eng. Civil CREA - CE 341929 RNP: 0618515844</p>	



DIÁRIO DE OBRA

FOLHA

17

DATA

13/01/2024

OBRA

CONTRATAÇÃO DE EMPRESA PARA CONSTRUÇÃO DE QUADRAS POLIESPORTIVAS NAS LOCALIDADES DE IPUERIAS E BODE, JUNTO A SECRETARIA EDUCAÇÃO E CULTURA DO MUNICÍPIO DE JAGUARIBE-CE

CONTRATO Nº

Contrato Nº: 20.03.04/2023

CONSTRUTORA

LRS CONSTRUÇÕES E SERVIÇOS LTDA

SUPERVISORA

PREFEITURA MUNICIPAL DE JAGUARIBE

TEMPO (CLIMA)

BOM	INSTÁVEL	CHUVOSO	IMPRATICÁVEL

DIA DA SEMANA

D	S	T	Q	Q	S	S
						X

1- OBRAS DESENVOLVIDAS NO PERÍODO

DESCANSO SEMANAL

2- EVENTOS COM RESTRIÇÕES

EQUIPAMENTO	PESSOAL	INSTALAÇÕES	CRONOGRAMA-FÍSICO	QUALIDADE	ATENDIMENTO À FISCALIZAÇÃO	ADMINISTRAÇÃO DA OBRA	MEIO AMBIENTE

3- COMENTÁRIOS DA CONSTRUTORA

4- COMENTÁRIOS DA FISCALIZAÇÃO

5- RELAÇÃO DE FUNCIONÁRIOS

- 1 PEDREIRO
- 2 SERVENTES

CONSTRUTORA	FISCAL DA PREFEITURA	
<p>LRS CONSTRUÇÃO E SERVIÇOS LTDA CNPJ: 30.566.030/0001-20 Beatriz Amorim Vidal RNP: 0620401680 CPF: 058.346.753-95 ENGENHEIRA CIVIL</p>	<p>Yuri Dreyfus Bezerra Eng. Civil CREA - CE 341929 RNP: 0618515844</p>	



DIÁRIO DE OBRA

FOLHA

18

DATA

14/01/2024

OBRA

CONTRATAÇÃO DE EMPRESA PARA CONSTRUÇÃO DE QUADRAS POLIESPORTIVAS NAS LOCALIDADES DE IPUÉIRAS E BODE, JUNTO A SECRETARIA EDUCAÇÃO E CULTURA DO MUNICÍPIO DE JAGUARIBE-CE

CONTRATO Nº

Contrato Nº: 20.03.04/2023

CONSTRUTORA

LRS CONSTRUÇÕES E SERVIÇOS LTDA

SUPERVISORA

PREFEITURA MUNICIPAL DE JAGUARIBE

TEMPO (CLIMA)

BOM	INSTÁVEL	CHUVOSO	IMPRATICÁVEL

DIA DA SEMANA

D	S	T	Q	Q	S	S
X						

1- OBRAS DESENVOLVIDAS NO PERÍODO

DESCANSO SEMANAL

--

2- EVENTOS COM RESTRIÇÕES

EQUIPAMENTO	PESSOAL	INSTALAÇÕES	CRONOGRAMA-FÍSICO	QUALIDADE	ATENDIMENTO À FISCALIZAÇÃO	ADMINISTRAÇÃO DA OBRA	MEIO AMBIENTE

3- COMENTÁRIOS DA CONSTRUTORA**4- COMENTÁRIOS DA FISCALIZAÇÃO****5- RELAÇÃO DE FUNCIONÁRIOS**

- 1 PEDREIRO
- 2 SERVENTES

CONSTRUTORA	FISCAL DA PREFEITURA	
LRS CONSTRUÇÃO E SERVIÇOS LTDA CNPJ: 30.566.030/0001-20 Beatriz Amorim Vidal RNP: 0620401680 CPF: 059.346.753-95 ENGENHEIRA CIVIL	Yukio Diogo dos Bezerra Eng. Civil CREA - CE 341929 RNP: 0618515844	



DIÁRIO DE OBRA

FOLHA

19

DATA

15/01/2024

OBRA

CONTRATAÇÃO DE EMPRESA PARA CONSTRUÇÃO DE QUADRAS POLIESPORTIVAS NAS LOCALIDADES DE IPUERIAS E BODE, JUNTO A SECRETARIA EDUCAÇÃO E CULTURA DO MUNICÍPIO DE JAGUARIBE-CE

CONTRATO Nº

Contrato Nº: 20.03.04/2023

CONSTRUTORA

LRS CONSTRUÇÕES E SERVIÇOS LTDA

SUPERVISORA

PREFEITURA MUNICIPAL DE JAGUARIBE

TEMPO (CLIMA)

BOM	INSTÁVEL	CHUVOSO	IMPRATICÁVEL

DIA DA SEMANA

D	S	T	Q	Q	S	S
	X					

1- OBRAS DESENVOLVIDAS NO PERÍODO

EXECUÇÃO DE ATERRO

2- EVENTOS COM RESTRIÇÕES

EQUIPAMENTO	PESSOAL	INSTALAÇÕES	CRONOGRAMA-FÍSICO	QUALIDADE	ATENDIMENTO À FISCALIZAÇÃO	ADMINISTRAÇÃO DA OBRA	MEIO AMBIENTE

3- COMENTÁRIOS DA CONSTRUTORA**4- COMENTÁRIOS DA FISCALIZAÇÃO****5- RELAÇÃO DE FUNCIONÁRIOS**

- 1 PEDREIRO
- 2 SERVENTES

CONSTRUTORA	FISCAL DA PREFEITURA	
 LRS CONSTRUÇÃO E SERVIÇOS LTDA CNPJ: 30.566.030/0001-20 Beatriz Amorim Vidal RNP: 0629401680 CPE: 058.346.753-95 ENGENHEIRA CIVIL	 SECRETARIA DE EDUCAÇÃO E CULTURA MUNICÍPIO DE JAGUARIBE - CE 341929 RNP: 0018515944	



DIÁRIO DE OBRA

FOLHA **20**

DATA **16/01/2024**

OBRA
CONTRATAÇÃO DE EMPRESA PARA CONSTRUÇÃO DE QUADRAS POLIESPORTIVAS NAS LOCALIDADES DE IPUEIRAS E BODE, JUNTO A SECRETARIA EDUCAÇÃO E CULTURA DO MUNICÍPIO DE JAGUARIBE-CE

CONTRATO Nº
Contrato Nº: 20.03.04/2023

CONSTRUTORA
LRS CONSTRUÇÕES E SERVIÇOS LTDA

SUPERVISORA
PREFEITURA MUNICIPAL DE JAGUARIBE

TEMPO (CLIMA)

DOM	INSTÁVEL	CHUVOSO	IMPRATICÁVEL
X			

DIA DA SEMANA

D	S	T	Q	Q	S	S
		X				

1- OBRAS DESENVOLVIDAS NO PERÍODO
CONSTRUÇÃO DE MURO;

2- EVENTOS COM RESTRIÇÕES

EQUIPAMENTO	PESSOAL	INSTALAÇÕES	CRONOGRAMA-FÍSICO	QUALIDADE	ATENDIMENTO A FISCALIZAÇÃO	ADMINISTRAÇÃO DA OBRA	MEIO AMBIENTE

3- COMENTÁRIOS DA CONSTRUTORA

4- COMENTÁRIOS DA FISCALIZAÇÃO

5- RELAÇÃO DE FUNCIONÁRIOS

- 1. PEDREIRO
- 2. SERVENTES

CONSTRUTORA	FISCAL DA PREFEITURA	
LRS CONSTRUÇÃO E SERVIÇOS LTDA CNPJ: 30.566.030/0001-20 Beatriz Amorim Vidal 0620401680 CPF: 058.346.753-95 ENGENHEIRA CIVIL	Yukio Diógenes Bezerra Eng. Civil CREA - CE 341925 RNP: 0618515844	



DIÁRIO DE OBRA

FOLHA

21

DATA

17/01/2024

OBRA

CONTRATAÇÃO DE EMPRESA PARA CONSTRUÇÃO DE QUADRAS POLIESPORTIVAS NAS LOCALIDADES DE IPUÉIRAS E BODE, JUNTO A SECRETARIA EDUCAÇÃO E CULTURA DO MUNICÍPIO DE JAGUARIBE-CE

CONTRATO Nº

Contrato Nº: 20.03.04/2023

CONSTRUTORA

LRS CONSTRUÇÕES E SERVIÇOS LTDA

SUPERVISORA

PREFEITURA MUNICIPAL DE JAGUARIBE

TEMPO (CLIMA)

BOM	INSTÁVEL	CHUVOSO	IMPRATICÁVEL
X			

DIA DA SEMANA

D	S	T	Q	Q	S	S
			X			

1- OBRAS DESENVOLVIDAS NO PERÍODO

CONSTRUÇÃO DE MURO;

2- EVENTOS COM RESTRIÇÕES

EQUIPAMENTO	PESSOAL	INSTALAÇÕES	CRONOGRAMA-FÍSICO	QUALIDADE	ATENDIMENTO À FISCALIZAÇÃO	ADMINISTRAÇÃO DA OBRA	MEIO AMBIENTE

3- COMENTÁRIOS DA CONSTRUTORA

4- COMENTÁRIOS DA FISCALIZAÇÃO

5- RELAÇÃO DE FUNCIONÁRIOS

1. PEDREIRO
2. SERVENTES

CONSTRUTORA	FISCAL DA PREFEITURA	
<p>LRS CONSTRUÇÃO E SERVIÇOS LTDA CNPJ: 30.566.030/0001-20 Beatriz Amorim Vidal CPF: 06.20401680 CPF: 058.346.753-95 ENGENHEIRA CIVIL</p>	<p>Yukie Diqueira Eng. Civil CREA-CE 341929 RNP: 0618515844</p>	



DIÁRIO DE OBRA

FOLHA **22**

DATA **18/01/2024**

OBRA
CONTRATAÇÃO DE EMPRESA PARA CONSTRUÇÃO DE QUADRAS POLIESPORTIVAS NAS LOCALIDADES DE IPUERIAS E BODE, JUNTO A SECRETARIA EDUCAÇÃO E CULTURA DO MUNICÍPIO DE JAGUARIBE-CE

CONTRATO Nº
Contrato Nº: 20.03.04/2023

CONSTRUTORA
LRS CONSTRUÇÕES E SERVIÇOS LTDA

SUPERVISORA
PREFEITURA MUNICIPAL DE JAGUARIBE

TEMPO (CLIMA)

BOM	INSTÁVEL	CHUVOSO	IMPRATICÁVEL
X			

DIA DA SEMANA

D	S	T	Q	Q	S	S
				X		

1- OBRAS DESENVOLVIDAS NO PERÍODO
CONSTRUÇÃO DE MURO;

2- EVENTOS COM RESTRIÇÕES

EQUIPAMENTO	PESSOAL	INSTALAÇÕES	CRONOGRAMA-FÍSICO	QUALIDADE	ATENDIMENTO À FISCALIZAÇÃO	ADMINISTRAÇÃO DA OBRA	MEIO AMBIENTE

3- COMENTÁRIOS DA CONSTRUTORA

4- COMENTÁRIOS DA FISCALIZAÇÃO

5- RELAÇÃO DE FUNCIONÁRIOS

- 1 PEDREIRO
- 2 SERVENTES

CONSTRUTORA	FISCAL DA PREFEITURA
LRS CONSTRUÇÃO E SERVIÇOS LTDA CNPJ: 30.566.030/0001-20 Beatriz Amorim Vidal RNP: 0620401680 CPF: 058.346.753-95 ENGENHEIRA CIVIL	Yulio Diego Bezerra Eng. Civil CREA - CE 341026 RNP: 0618515846



DIÁRIO DE OBRA

FOLHA

23

DATA

19/01/2024

OBRA

CONTRATAÇÃO DE EMPRESA PARA CONSTRUÇÃO DE QUADRAS POLIESPORTIVAS NAS LOCALIDADES DE IPUÉIRAS E BODE, JUNTO A SECRETARIA EDUCAÇÃO E CULTURA DO MUNICÍPIO DE JAGUARIBE-CE

CONTRATO Nº

Contrato Nº: 20.03.04/2023

CONSTRUTORA

LRS CONSTRUÇÕES E SERVIÇOS LTDA

SUPERVISORA

PREFEITURA MUNICIPAL DE JAGUARIBE

TEMPO (CLIMA)

BOM	INSTÁVEL	CHUVOSO	IMPRATICÁVEL
X			

DIA DA SEMANA

D	S	T	Q	Q	S	S
					X	

1- OBRAS DESENVOLVIDAS NO PERÍODO

CONSTRUÇÃO DE MURO;

2- EVENTOS COM RESTRIÇÕES

EQUIPAMENTO	PESSOAL	INSTALAÇÕES	CRONOGRAMA-FÍSICO	QUALIDADE	ATENDIMENTO À FISCALIZAÇÃO	ADMINISTRAÇÃO DA OBRA	MEIO AMBIENTE

3- COMENTÁRIOS DA CONSTRUTORA

4- COMENTÁRIOS DA FISCALIZAÇÃO

5- RELAÇÃO DE FUNCIONÁRIOS

- 1 PEDREIRO
- 2 SERVENTES

CONSTRUTORA	FISCAL DA PREFEITURA	
<p>LRS CONSTRUÇÃO E SERVIÇOS LTDA CNPJ: 30.566.030/0001-20 Beatriz Amorim Vital 06.20401680 CPF: 058.346.753-95 ENGENHEIRA CIVIL</p>	<p>Yukio Edson de Souza Eng. CIVIL CREA - CE 341929 RNP: 0018615844</p>	



DIÁRIO DE OBRA

FOLHA

24

DATA

20/01/2024

OBRA

CONTRATAÇÃO DE EMPRESA PARA CONSTRUÇÃO DE QUADRAS POLIESPORTIVAS NAS LOCALIDADES DE IPUERAS E BODE, JUNTO A SECRETARIA EDUCAÇÃO E CULTURA DO MUNICÍPIO DE JAGUARIBE-CE

CONTRATO Nº

Contrato Nº: 20.03.04/2023

CONSTRUTORA

LRS CONSTRUÇÕES E SERVIÇOS LTDA

SUPERVISORA

PREFEITURA MUNICIPAL DE JAGUARIBE

TEMPO (CLIMA)

BOM	INSTÁVEL	CHUVOSO	IMPRATICÁVEL

DIA DA SEMANA

D	S	T	Q	Q	S	S
						X

1- OBRAS DESENVOLVIDAS NO PERÍODO

DESCANSO SEMANAL.

2- EVENTOS COM RESTRIÇÕES

EQUIPAMENTO	PESSOAL	INSTALAÇÕES	CRONOGRAMA-FÍSICO	QUALIDADE	ATENDIMENTO À FISCALIZAÇÃO	ADMINISTRAÇÃO DA OBRA	MEIO AMBIENTE

3- COMENTÁRIOS DA CONSTRUTORA**4- COMENTÁRIOS DA FISCALIZAÇÃO****5- RELAÇÃO DE FUNCIONÁRIOS**

- 1 PEDREIRO
- 2 SERVENTES

CONSTRUTORA	FISCAL DA PREFEITURA	
 LRS CONSTRUÇÃO E SERVIÇOS LTDA CNPJ: 30.566.030/0001-20 Beatriz Amorim Vidal VP-0626401680 CPF: 058.346.753-95 ENGENHEIRA CIVIL	 Yukio Dias Eng. Civil CREA - CE 341929 CNPJ: 0618515544	



DIÁRIO DE OBRA

FOLHA

25

DATA

21/01/2024

OBRA

CONTRATAÇÃO DE EMPRESA PARA CONSTRUÇÃO DE QUADRAS POLIESPORTIVAS NAS LOCALIDADES DE IPUERAS E BODE, JUNTO A SECRETARIA EDUCAÇÃO E CULTURA DO MUNICÍPIO DE JAGUARIBE-CE

CONTRATO Nº

Contrato Nº: 20.03.04/2023

CONSTRUTORA

LRS CONSTRUÇÕES E SERVIÇOS LTDA

SUPERVISORA

PREFEITURA MUNICIPAL DE JAGUARIBE

TEMPO (CLIMA)

BOM	INSTÁVEL	CHUVOSO	IMPRATICÁVEL

DIA DA SEMANA

D	S	T	Q	Q	S	S
X						

1- OBRAS DESENVOLVIDAS NO PERÍODO

DESCANSO SEMANAL

2- EVENTOS COM RESTRIÇÕES

EQUIPAMENTO	PESSOAL	INSTALAÇÕES	CRONOGRAMA-FÍSICO	QUALIDADE	ATENDIMENTO À FISCALIZAÇÃO	ADMINISTRAÇÃO DA OBRA	MEIO AMBIENTE

3- COMENTÁRIOS DA CONSTRUTORA

4- COMENTÁRIOS DA FISCALIZAÇÃO

5- RELAÇÃO DE FUNCIONÁRIOS

- 1 PEDREIRO
- 2 SERVENTES

CONSTRUTORA	FISCAL DA PREFEITURA	
<p>LRS CONSTRUÇÃO E SERVIÇOS LTDA CNPJ: 30.566.030/0001-20 Beatriz Amorim Vidal RNP: 0620401680 CPF: 058.346.753-95 ENGENHEIRA CIVIL</p>	<p>Yukie Edson dos Santos Eng. Civil CREA - CE 341929 RNP: 0610515811</p>	



DIÁRIO DE OBRA

FOLHA

26

DATA

22/01/2024

OBRA

CONTRATAÇÃO DE EMPRESA PARA CONSTRUÇÃO DE QUADRAS POLIESPORTIVAS NAS LOCALIDADES DE IPUERAS E BODE. JUNTO A SECRETARIA EDUCAÇÃO E CULTURA DO MUNICÍPIO DE JAGUARIBE-CE

CONTRATO Nº

Contrato Nº: 20.03.04/2023

CONSTRUTORA

LRS CONSTRUÇÕES E SERVIÇOS LTDA

SUPERVISORA

PREFEITURA MUNICIPAL DE JAGUARIBE

TEMPO (CLIMA)

BOM	INSTÁVEL	CHUVOSO	IMPRATICÁVEL
X			

DIA DA SEMANA

D	S	T	Q	Q	S	S
	X					

1- OBRAS DESENVOLVIDAS NO PERÍODO

CONSTRUÇÃO DE MURO;

2- EVENTOS COM RESTRIÇÕES

EQUIPAMENTO	PESSOAL	INSTALAÇÕES	CRONOGRAMA-FÍSICO	QUALIDADE	ATENDIMENTO À FISCALIZAÇÃO	ADMINISTRAÇÃO DA OBRA	MEIO AMBIENTE

3- COMENTÁRIOS DA CONSTRUTORA**4- COMENTÁRIOS DA FISCALIZAÇÃO****5- RELAÇÃO DE FUNCIONÁRIOS**

1. PEDREIRO
2. SERVENTES

CONSTRUTORA	FISCAL DA PREFEITURA
 LRS CONSTRUÇÃO E SERVIÇOS LTDA CNPJ: 30.566.030/0001-20 Beatrix Amorim Vidal RNP: 0620401680 CPF: 058.346.753-95 ENGENHEIRA CIVIL	 Yukio Djalma Bezerra Eng. Civil CREA - CE 341929 RNP: 0618515844



DIÁRIO DE OBRA

FOLHA

27

DATA

23/01/2024

OBRA

CONTRATAÇÃO DE EMPRESA PARA CONSTRUÇÃO DE QUADRAS POLIESPORTIVAS NAS LOCALIDADES DE IPIEIRAS E BODE, JUNTO A SECRETARIA EDUCAÇÃO E CULTURA DO MUNICÍPIO DE JAGUARIBE-CE

CONTRATO Nº

Contrato Nº: 20.03.04/2023

CONSTRUTORA

LRS CONSTRUÇÕES E SERVIÇOS LTDA

SUPERVISORA

PREFEITURA MUNICIPAL DE JAGUARIBE

TEMPO (CLIMA)

BOM	INSTÁVEL	CHUVOSO	IMPRATICÁVEL
X			

DIA DA SEMANA

D	S	T	Q	Q	S	S
		X				

1- OBRAS DESENVOLVIDAS NO PERÍODO

CONSTRUÇÃO DE MURO;

EQUIPAMENTO	PESSOAL	INSTALAÇÕES	CRONOGRAMA-FÍSICO	QUALIDADE	ATENDIMENTO À FISCALIZAÇÃO	ADMINISTRAÇÃO DA OBRA	MEIO AMBIENTE

3- COMENTÁRIOS DA CONSTRUTORA**4- COMENTÁRIOS DA FISCALIZAÇÃO****5- RELAÇÃO DE FUNCIONÁRIOS**

- 1 PEDREIRO
- 2 SERVENTES

CONSTRUTORA	FISCAL DA PREFEITURA	
 LRS CONSTRUÇÃO E SERVIÇOS LTDA CNPJ: 30.566.830/0001-20 Beatriz Amorim Vidal RNP: 0620401680 CPF: 058.346.753-95 ENGENHEIRA CIVIL	 Yuriko Diógenes Bezerra Eng. Civil CREA - CE 241922 RNP: 0218515806	



DIÁRIO DE OBRA

FOLHA

28

DATA

24/01/2024

OBRA

CONTRATAÇÃO DE EMPRESA PARA CONSTRUÇÃO DE QUADRAS POLIESPORTIVAS NAS LOCALIDADES DE IPUÉIRAS E BODE, JUNTO A SECRETARIA EDUCAÇÃO E CULTURA DO MUNICÍPIO DE JAGUARIBE-CE

CONTRATO Nº

Contrato Nº: 20.03.04/2023

CONSTRUTORA

LRS CONSTRUÇÕES E SERVIÇOS LTDA

SUPERVISORA

PREFEITURA MUNICIPAL DE JAGUARIBE

TEMPO (CLIMA)

BOM	INSTÁVEL	CHUVOSO	IMPRATICÁVEL
X			

DIA DA SEMANA

D	S	T	Q	Q	S	S
			X			

1- OBRAS DESENVOLVIDAS NO PERÍODO

CONSTRUÇÃO DE MURO;

2- EVENTOS COM RESTRIÇÕES

EQUIPAMENTO	PESSOAL	INSTALAÇÕES	CRONOGRAMA-FÍSICO	QUALIDADE	ATENDIMENTO À FISCALIZAÇÃO	ADMINISTRAÇÃO DA OBRA	MEIO AMBIENTE

3- COMENTÁRIOS DA CONSTRUTORA**4- COMENTÁRIOS DA FISCALIZAÇÃO****5- RELAÇÃO DE FUNCIONÁRIOS**

- 1 PEDREIRO
- 2 SERVENTES

CONSTRUTORA	FISCAL DA PREFEITURA
 LRS CONSTRUÇÃO E SERVIÇOS LTDA CNPJ: 30.566.030/0001-20 Beatriz Amorim Vidal RNP: 0620401680 CPF: 058.346.753-95 ENGENHEIRA CIVIL	 Yukio Dantas Bezerra Eng. Civil CREA - CE 341925 RNP: 0618515844



DIÁRIO DE OBRA

FOLHA

29

DATA

25/01/2024

OBRA

CONTRATAÇÃO DE EMPRESA PARA CONSTRUÇÃO DE QUADRAS POLIESPORTIVAS NAS LOCALIDADES DE IPUÉIRAS E BODE, JUNTO A SECRETARIA EDUCAÇÃO E CULTURA DO MUNICÍPIO DE JAGUARIBE-CE

CONTRATO Nº

Contrato Nº: 20.03.04/2023

CONSTRUTORA

LRS CONSTRUÇÕES E SERVIÇOS LTDA

SUPERVISORA

PREFEITURA MUNICIPAL DE JAGUARIBE

TEMPO (CLIMA)

BOM	INSTÁVEL	CHUVOSO	IMPRATICÁVEL
X			

DIA DA SEMANA

D	S	T	Q	Q	S	S
				X		

1- OBRAS DESENVOLVIDAS NO PERÍODO

CONSTRUÇÃO DE MURO; INSTALAÇÃO DE POSTES

2- EVENTOS COM RESTRIÇÕES

EQUIPAMENTO	PESSOAL	INSTALAÇÕES	CRONOGRAMA-FÍSICO	QUALIDADE	ATENDIMENTO À FISCALIZAÇÃO	ADMINISTRAÇÃO DA OBRA	MEIO AMBIENTE

3- COMENTÁRIOS DA CONSTRUTORA

4- COMENTÁRIOS DA FISCALIZAÇÃO

5- RELAÇÃO DE FUNCIONÁRIOS

1 PEDREIRO

2 SERVENTES

CONSTRUTORA	FISCAL DA PREFEITURA
<p>LRS CONSTRUÇÃO E SERVIÇOS LTDA CNPJ: 30.566.030/0001-20 Beatriz Amorim Vidal RNP: 0610401600-CPF: 058.346.753-95 ENGENHEIRA CIVIL</p>	<p>Vindo em nome de Beatriz Amorim Vidal Eng. CIVIL CREA - CE 341925 RNP: 0618515844</p>



DIÁRIO DE OBRA

FOLHA

30

DATA

26/01/2024

OBRA

CONTRATAÇÃO DE EMPRESA PARA CONSTRUÇÃO DE QUADRAS POLIESPORTIVAS NAS LOCALIDADES DE IPUERAS E BODE, JUNTO A SECRETARIA EDUCAÇÃO E CULTURA DO MUNICÍPIO DE JAGUARIBE-CE

CONTRATO Nº

Contrato Nº: 20.03.04/2023

CONSTRUTORA

LRS CONSTRUÇÕES E SERVIÇOS LTDA

SUPERVISORA

PREFEITURA MUNICIPAL DE JAGUARIBE

TEMPO (CLIMA)

BOM	INSTÁVEL	CHUVOSO	IMPRATICÁVEL
X			

DIA DA SEMANA

D	S	T	Q	Q	S	S
					X	

1- OBRAS DESENVOLVIDAS NO PERÍODO

CONSTRUÇÃO DE MURO;

EQUIPAMENTO	PESSOAL	INSTALAÇÕES	CRONOGRAMA-FÍSICO	QUALIDADE	ATENDIMENTO À FISCALIZAÇÃO	ADMINISTRAÇÃO DA OBRA	MEIO AMBIENTE

3- COMENTÁRIOS DA CONSTRUTORA**4- COMENTÁRIOS DA FISCALIZAÇÃO****5- RELAÇÃO DE FUNCIONÁRIOS**

- 1 PEDREIRO
- 2 SERVENTES

CONSTRUTORA	FISCAL DA PREFEITURA
LRS CONSTRUÇÃO E SERVIÇOS LTDA CNPJ: 30.566.030/0001-20 Beatriz Amorim Vidal RNP: 0620401680 CPF: 058.346.753-95 ENGENHEIRA CIVIL	Yukio Dias dos Reis Bezerra Eng. Civil CREA - CE 341929 RNP: 0618515344



DIÁRIO DE OBRA

FOLHA **31**

DATA **27/01/2024**

OBRA
CONTRATAÇÃO DE EMPRESA PARA CONSTRUÇÃO DE QUADRAS POLIESPORTIVAS NAS LOCALIDADES DE IPUERAS E BODE, JUNTO A SECRETARIA EDUCAÇÃO E CULTURA DO MUNICÍPIO DE JAGUARIBE - CE

CONTRATO Nº
Contrato Nº: 20.03.04/2023

CONSTRUTORA
LRS CONSTRUÇÕES E SERVIÇOS LTDA

SUPERVISORA
PREFEITURA MUNICIPAL DE JAGUARIBE

TEMPO (CLIMA)

BOM	INSTÁVEL	CHUVOSO	IMPRATICÁVEL

DIA DA SEMANA

D	S	T	Q	Q	S	S
						X

1- OBRAS DESENVOLVIDAS NO PERÍODO
DESCANSO SEMANAL.

2- EVENTOS COM RESTRIÇÕES

EQUIPAMENTO	PESSOAL	INSTALAÇÕES	CRONOGRAMA-FÍSICO	QUALIDADE	ATENDIMENTO À FISCALIZAÇÃO	ADMINISTRAÇÃO DA OBRA	MÉIO AMBIENTE

3- COMENTÁRIOS DA CONSTRUTORA

4- COMENTÁRIOS DA FISCALIZAÇÃO

5- RELAÇÃO DE FUNCIONÁRIOS

- 1 PEDREIRO
- 2 SERVENTES

CONSTRUTORA	FISCAL DA PREFEITURA
LRS CONSTRUÇÃO E SERVIÇOS LTDA CNPJ: 30.566.030/0001-20 Beatriz Amorim Vidal RNP: 06.20401690 CPE: 059.146.753-95 ENGENHEIRA CIVIL	Fuqo Lindo dos Reis Bezerra Eng. Civil CREA - CE 341925 RNP: 0318515344



DIÁRIO DE OBRA

FOLHA

32

DATA

28/01/2024

OBRA

CONTRATAÇÃO DE EMPRESA PARA CONSTRUÇÃO DE QUADRAS POLIESPORTIVAS NAS LOCALIDADES DE IPUERAS E BODE, JUNTO A SECRETARIA EDUCAÇÃO E CULTURA DO MUNICÍPIO DE JAGUARIBE-CE

CONTRATO Nº

Contrato Nº: 20.03.04/2023

CONSTRUTORA

LRS CONSTRUÇÕES E SERVIÇOS LTDA

SUPERVISORA

PREFEITURA MUNICIPAL DE JAGUARIBE

TEMPO (CLIMA)

BOM	INSTÁVEL	CHUVOSO	IMPRATICÁVEL

DIA DA SEMANA

D	S	T	Q	Q	S	S
X						

1- OBRAS DESENVOLVIDAS NO PERÍODO

DESCANSO SEMANAL.

--

2- EVENTOS COM RESTRIÇÕES

EQUIPAMENTO	PESSOAL	INSTALAÇÕES	CRONOGRAMA-FÍSICO	QUALIDADE	ATENDIMENTO À FISCALIZAÇÃO	ADMINISTRAÇÃO DA OBRA	MEIO AMBIENTE

3- COMENTÁRIOS DA CONSTRUTORA

4- COMENTÁRIOS DA FISCALIZAÇÃO

5- RELAÇÃO DE FUNCIONÁRIOS

1 PEDREIRO

2 SERVENTES

CONSTRUTORA	FISCAL DA PREFEITURA	
LRS CONSTRUÇÃO E SERVIÇOS LTDA CNPJ: 30.566.030/0001-20 Beatriz Amorim Vidal RNP: 0620401680 CPF: 058.346.753-95 ENGENHEIRA CIVIL	Yukio Diógenes Bezerra Eng. Civil CREA - CE 341925 RNP: 0618515844	



DIÁRIO DE OBRA

FOLHA

33

DATA

29/01/2024

OBRA

CONTRATAÇÃO DE EMPRESA PARA CONSTRUÇÃO DE QUADRAS POLIESPORTIVAS NAS LOCALIDADES DE IPOEIRAS E BOGE, JUNTO A SECRETARIA EDUCAÇÃO E CULTURA DO M. MUNICÍPIO DE JAGUARIBE-CE

CONTRATO Nº

Contrato Nº: 20.03.04/2023

CONSTRUTORA

LRS CONSTRUÇÕES E SERVIÇOS LTDA

SUPERVISORA

PREFEITURA MUNICIPAL DE JAGUARIBE

TEMPO (CLIMA)

BOM	INSTÁVEL	CHUVOSO	IMPRATICÁVEL
X			

DIA DA SEMANA

D	S	T	Q	Q	S	S
	X					

1- OBRAS DESENVOLVIDAS NO PERÍODO

CONSTRUÇÃO DE MURO;

2- EVENTOS COM RESTRIÇÕES

EQUIPAMENTO	PESSOAL	INSTALAÇÕES	CRONOGRAMA-FÍSICO	QUALIDADE	ATENDIMENTO À FISCALIZAÇÃO	ADMINISTRAÇÃO DA OBRA	MED. AMBIENTE

3- COMENTÁRIOS DA CONSTRUTORA

4- COMENTÁRIOS DA FISCALIZAÇÃO

5- RELAÇÃO DE FUNCIONÁRIOS

- 1 PEDREIRO
- 2 SERVENTES

CONSTRUTORA	FISCAL DA PREFEITURA
LRS CONSTRUÇÃO E SERVIÇOS LTDA CNPJ: 30.566.030/0001-20 Beatriz Amorim Vidal RNP: 0623401690 CPF: 098.146.753-95 ENGENHEIRA CIVIL	Yukio Oliveira Eng. Civil CREA - CE 341928 RNP: 0610515244



DIÁRIO DE OBRA

FOLHA

34

DATA

30/01/2024

OBRA

CONTRATAÇÃO DE EMPRESA PARA CONSTRUÇÃO DE QUADRAS ESPORTIVAS NAS LOCALIDADES DE IPUEIRAS E BODE, JUNTO A SECRETARIA DE EDUCAÇÃO E CULTURA DO MUNICÍPIO DE JAGUARIBE-CE

CONTRATO Nº

Contrato Nº: 20.03.04/2023

CONSTRUTORA

LRS CONSTRUÇÕES E SERVIÇOS LTDA

SUPERVISORA

PREFEITURA MUNICIPAL DE JAGUARIBE

TEMPO (CLIMA)

BOM	INSTAVEL	CHUVOSO	IMPRATICÁVEL
X			

DIA DA SEMANA

D	S	T	Q	Q	S	S
		X				

1- OBRAS DESENVOLVIDAS NO PERÍODO

CONSTRUÇÃO DE MURO;

2- EVENTOS COM RESTRICÕES

EQUIPAMENTO	PESSOAL	INSTALAÇÕES	CRONOGRAMA-FÍSICO	QUALIDADE	ATENÇÃO À FISCALIZAÇÃO	ADMINISTRAÇÃO DA OBRA	MÉDIO AMBIENTE

3- COMENTÁRIOS DA CONSTRUTORA

4- COMENTÁRIOS DA FISCALIZAÇÃO

5- RELAÇÃO DE FUNCIONÁRIOS

1. PEDREIRO
2. SERVENTES

CONSTRUTORA	FISCAL DA PREFEITURA	
<p>LRS CONSTRUÇÃO E SERVIÇOS LTDA CNPJ: 30.566.030/0001-20 Beatriz Amorim Vidal RNP: 0626401680 CPF: 058.345.753-95 ENGENHEIRA CIVIL</p>	<p>Yukio Dias dos Santos Eng. Civil CREA - CE 341929 RNP: 0618515844</p>	



DIÁRIO DE OBRA

FOLHA

DATA

31/01/2024

OBRA

CONTRATAÇÃO DE EMPRESA PARA CONSTRUÇÃO DE QUADRAS POLIESPORTIVAS NAS LOCALIDADES DE IPUÊIRAS E BODÉ, JUNTO A SECRETARIA EDUCAÇÃO E CULTURA DO MUNICÍPIO DE JAGUARIBE-CE

CONTRATO Nº

Contrato Nº: 20.03.04/2023

CONSTRUTORA

LRS CONSTRUÇÕES E SERVIÇOS LTDA

SUPERVISORA

PREFEITURA MUNICIPAL DE JAGUARIBE

TEMPO (CLIMA)

BOM	INSTÁVEL	CHUVOSO	IMPRATICÁVEL
X			

DIA DA SEMANA

D	S	T	Q	Q	S	S
			X			

1- OBRAS DESENVOLVIDAS NO PERÍODO

CONSTRUÇÃO DE MURO;

2- EVENTOS COM RESTRIÇÕES

EQUIPAMENTO	PESSOAL	INSTALAÇÕES	CRONOGRAMA-FÍSICO	QUALIDADE	ATENDIMENTO À FISCALIZAÇÃO	ADMINISTRAÇÃO DA OBRA	MEIO AMBIENTE

3- COMENTÁRIOS DA CONSTRUTORA

4- COMENTÁRIOS DA FISCALIZAÇÃO

5- EFETIVO DIÁRIO

1 PEDREIRO

2 SERVENTES

CONSTRUTORA	FISCAL DA PREFEITURA	
 LRS CONSTRUÇÃO E SERVIÇOS LTDA CNPJ: 30.566.830/0001-20 Beatriz Amorim Vidal RNP: 0620401680 CPF: 058.346.753-95 ENGENHEIRA CIVIL	 Yukio Dantas de Brito Eng. Civil CREA - CE 341929 RNP: 061851544	

Data da consulta: 15/02/2024 14:33:33

Identificação do Contribuinte - CNPJ Matriz

CNPJ: **30.566.030/0001-20**

A opção pelo Simples Nacional e/ou SIMEI abrange todos os estabelecimentos da empresa

Nome Empresarial: **LRS COMERCIO E SERVICOS LTDA**

Situação Atual

Situação no Simples Nacional: **Optante pelo Simples Nacional desde 01/01/2020**

Situação no SIMEI: **NÃO enquadrado no SIMEI**

+ Mais informações

Períodos Anteriores

Opções pelo Simples Nacional em Períodos Anteriores: **Não Existem**

Enquadramentos no SIMEI em Períodos Anteriores: **Não Existem**

Eventos Futuros (Simples Nacional)

Não Existem

Eventos Futuros (SIMEI)

Não Existem

Informações de Períodos como MEI Transportador Autônomo de Cargas

Não Existem

Voltar

Gerar PDF



Certificado de Regularidade do FGTS - CRF

Inscrição: 30.566.030/0001-20
Razão Social: LRS CONSTRUCAO E SERVICOS LTDA
Endereço: R SAVINO BARREIRA 316 A / CENTRO / JAGUARIBE / CE / 63475-000

A Caixa Econômica Federal, no uso da atribuição que lhe confere o Art. 7, da Lei 8.036, de 11 de maio de 1990, certifica que, nesta data, a empresa acima identificada encontra-se em situação regular perante o Fundo de Garantia do Tempo de Serviço - FGTS.

O presente Certificado não servirá de prova contra cobrança de quaisquer débitos referentes a contribuições e/ou encargos devidos, decorrentes das obrigações com o FGTS.

Validade: 19/01/2024 a 17/02/2024

Certificação Número: 2024011909272311348138

Informação obtida em 05/02/2024 14:36:27

A utilização deste Certificado para os fins previstos em Lei esta condicionada a verificação de autenticidade no site da Caixa:
www.caixa.gov.br



PREFEITURA MUNICIPAL DE JAGUARIBE
SECRETARIA DO PLANEJAMENTO E GESTÃO
CERTIDÃO NEGATIVA DE DÉBITOS

Nº 000000061

Razão Social

LRS CONSTRUCAO E SERVICOS LTDA

INSCRIÇÃO ECONÔMICA Documento

00000859648

C.N.P.J.: 30566030000120

Bairro

CENTRO

CEP

63475000

Localizado RUA SAVINO BARREIRA, 316 A - - JAGUARIBE-CE

DADOS DO CONTRIBUINTE OU RESPONSÁVEL

Inscrição Contribuinte / Nome

549927 - LRS CONSTRUCAO E SERVICOS LTDA

Endereço

RUA SAVINO BARREIRA, 316 A

Documento

C.N.P.J.: 30.566.030/0001-20

CENTRO JAGUARIBE-CE CEP: 63475000

No. Requerimento

000000061/2024

Natureza jurídica

Pessoa Juridica

CERTIDÃO

Certificamos para os devidos fins, que revendo os registros dos cadastros da dívida ativa e de inadimplentes desta Secretaria, constata-se - até a presente data - não existirem em nome do(a) requerente, nenhuma pendência relativa a tributos municipais.

SECRETARIA DO PLANEJAMENTO E GESTÃO se reserva o direito de inscrever e cobrar as dívidas que posteriormente venham a ser apurados. Para Constar, foi lavrada a presente Certidão.

A aceitação desta certidão está condicionada à verificação de sua autenticidade na internet, nos seguinte endereço: <https://www.jaguaribe.ce.gov.br/>

JAGUARIBE-CE, 15 DE FEVEREIRO DE 2024

Esta certidão é válida por 090 dias contados da data de emissão

VALIDA ATÉ: 14/05/2024

COD. VALIDAÇÃO 000000061





PREFEITURA MUNICIPAL DE JAGUARIBE
SECRETARIA DO PLANEJAMENTO E GESTÃO

VALIDAÇÃO DE CERTIDÃO

Nº: 2024 / 0000000061

DOCUMENTO: C.N.P.J.: 30.566.030/0001-20

DATA DE EMISSÃO: 15/02/2024

Esta CERTIDÃO NEGATIVA DE DÉBITOS foi emitida pelo Sistema SEFIN Online sendo válida até 14/05/24
JAGUARIBE-CE, 15 DE FEVEREIRO DE 2024

CERTIDÃO VALIDADA VIA INTERNET

em 15/02/24 às 10:26:12



**GOVERNO DO
ESTADO DO CEARÁ
Procuradoria Geral do Estado**

Certidão Negativa de Débitos Estaduais
202401857618

Emitida para os efeitos da Instrução Normativa Nº 13 de 02/03/2001

IDENTIFICAÇÃO DO(A) REQUERENTE
Inscrição Estadual: 068794622
CNPJ / CPF: 30566030000120
RAZÃO SOCIAL: LRS COMERCIO E SERVICOS LTDA

Ressalvado o direito da Fazenda Estadual de inscrever e cobrar as dívidas que venham a ser apuradas, certifico, para fins de direito, que revendo os registros do Cadastro de Inadimplentes da Fazenda Pública Estadual - CADINE, verificou-se nada existir em nome do(a) requerente acima identificado(a) até a presente data e horário, e, para constar, foi emitida esta certidão.

EMITIDA VIA INTERNET EM 05/02/2024 ÀS 14:33:57
VÁLIDA ATÉ 05/04/2024

A autenticidade deste documento deverá ser comprovada via Internet, no endereço
www.sefaz.ce.gov.br

CERTIDÃO NEGATIVA DE DÉBITOS ESTADUAIS - VALIDAÇÃONúmero da Certidão
202401857618

- CPF (pessoas físicas)
- CNPJ (pessoas jurídicas)
- CGF (contribuintes do
Estado do Ceará)

CPF/CNPJ/CGF
30566030000120

Pesquisar

	Número da Certidão	Código do Requerente	Data da Emissão	Hora
Certidão emitida pela Procuradoria Geral do Estado do Ceará - PGE.	202401857618	30566030000120	05/02/2024	14:33:57

CONSULTAS PÚBLICAS - VERSÃO - DATA:

SECRETARIA DA FAZENDA DO ESTADO DO CEARÁ ([HTTPS://WWW.SEFAZ.CE.GOV.BR](https://www.sefaz.ce.gov.br))



MINISTÉRIO DA FAZENDA
Secretaria da Receita Federal do Brasil
Procuradoria-Geral da Fazenda Nacional

**CERTIDÃO POSITIVA COM EFEITOS DE NEGATIVA DE DÉBITOS RELATIVOS AOS TRIBUTOS
FEDERAIS E À DÍVIDA ATIVA DA UNIÃO**

Nome: LRS CONSTRUCAO E SERVICOS LTDA
CNPJ: 30.566.030/0001-20

Ressalvado o direito de a Fazenda Nacional cobrar e inscrever quaisquer dívidas de responsabilidade do sujeito passivo acima identificado que vierem a ser apuradas, é certificado que:

1. constam débitos administrados pela Secretaria da Receita Federal do Brasil (RFB) com exigibilidade suspensa nos termos do art. 151 da Lei nº 5.172, de 25 de outubro de 1966 - Código Tributário Nacional (CTN), ou objeto de decisão judicial que determina sua desconsideração para fins de certificação da regularidade fiscal, ou ainda não vencidos; e
2. não constam inscrições em Dívida Ativa da União (DAU) na Procuradoria-Geral da Fazenda Nacional (PGFN).

Conforme disposto nos arts. 205 e 206 do CTN, este documento tem os mesmos efeitos da certidão negativa.

Esta certidão é válida para o estabelecimento matriz e suas filiais e, no caso de ente federativo, para todos os órgãos e fundos públicos da administração direta a ele vinculados. Refere-se à situação do sujeito passivo no âmbito da RFB e da PGFN e abrange inclusive as contribuições sociais previstas nas alíneas 'a' a 'd' do parágrafo único do art. 11 da Lei nº 8.212, de 24 de julho de 1991.

A aceitação desta certidão está condicionada à verificação de sua autenticidade na Internet, nos endereços <<http://rfb.gov.br>> ou <<http://www.pgfn.gov.br>>.

Certidão emitida gratuitamente com base na Portaria Conjunta RFB/PGFN nº 1.751, de 2/10/2014.

Emitida às 09:46:43 do dia 11/09/2023 <hora e data de Brasília>.

Válida até 09/03/2024.

Código de controle da certidão: **35A2.FEF7.6541.4723**

Qualquer rasura ou emenda invalidará este documento.

BRASIL
(HTTPS://GOV.BR)

Confirmação da Autenticidade de Certidões

Resultado da Confirmação de Autenticidade de Certidão

CNPJ: 30.566.030/0001-20

Código de Controle: 35A2.FEF7.6541.4723

Data da Emissão: 11/09/2023

Hora da Emissão: 09:46:43

Tipo Certidão: Positiva com Efeitos de Negativa

Certidão Positiva com Efeitos de Negativa emitida em 11/09/2023, com validade até 09/03/2024.

[Página Anterior \(/Servicos/certidaointernet/PJ/Autenticidade/Voltar\)](#)

[Nova consulta \(/Servicos/certidaointernet/PJ/Autenticidade/Confirmar\)](#)



PODER JUDICIÁRIO
JUSTIÇA DO TRABALHO

CERTIDÃO NEGATIVA DE DÉBITOS TRABALHISTAS

Nome: LRS COMERCIO E SERVICOS LTDA (MATRIZ E FILIAIS)
CNPJ: 30.566.030/0001-20
Certidão nº: 8280092/2024
Expedição: 05/02/2024, às 14:37:38
Validade: 03/08/2024 - 180 (cento e oitenta) dias, contados da data de sua expedição.

Certifica-se que **LRS COMERCIO E SERVICOS LTDA (MATRIZ E FILIAIS)**, inscrito(a) no CNPJ sob o nº **30.566.030/0001-20**, **NÃO CONSTA** como inadimplente no Banco Nacional de Devedores Trabalhistas. Certidão emitida com base nos arts. 642-A e 883-A da Consolidação das Leis do Trabalho, acrescentados pelas Leis ns.º 12.440/2011 e 13.467/2017, e no Ato 01/2022 da CGJT, de 21 de janeiro de 2022. Os dados constantes desta Certidão são de responsabilidade dos Tribunais do Trabalho.

No caso de pessoa jurídica, a Certidão atesta a empresa em relação a todos os seus estabelecimentos, agências ou filiais.

A aceitação desta certidão condiciona-se à verificação de sua autenticidade no portal do Tribunal Superior do Trabalho na Internet (<http://www.tst.jus.br>).

Certidão emitida gratuitamente.

INFORMAÇÃO IMPORTANTE

Do Banco Nacional de Devedores Trabalhistas constam os dados necessários à identificação das pessoas naturais e jurídicas inadimplentes perante a Justiça do Trabalho quanto às obrigações estabelecidas em sentença condenatória transitada em julgado ou em acordos judiciais trabalhistas, inclusive no concernente aos recolhimentos previdenciários, a honorários, a custas, a emolumentos ou a recolhimentos determinados em lei; ou decorrentes de execução de acordos firmados perante o Ministério Público do Trabalho, Comissão de Conciliação Prévia ou demais títulos que, por disposição legal, contiver força executiva.