

Estado do Ceará
MUNICÍPIO: JAGUARIBE
PREFEITURA MUNICIPAL DE JAGUARIBE
CNPJ: 07.443.708/0001-66

UNIDADE GESTORA

FUNDO MUNICIPAL DE EDUCAÇÃO

PROCESSO DE PAGAMENTO
Orçamentário

Nº 12.09.0045

Nº EMPENHO	DATA EMISSÃO	DATA PAGAMENTO	VALOR PAGAMENTO (R\$)
03.09.0024	03/09/2024	12/09/2024	167.087,14

CREDOR

MATOS & ALMEIDA LTDA.

FUNCIONAL PROGRAMATICA E FONTE DE RECURSO

ÓRGÃO: 05 SECRETARIA DA EDUCACAO E CULTURA
U. ORCAMENT.: 05.07 FUNDO MUNICIPAL DE EDUCACAO E CULTURA
FUNÇÃO: 12 EDUCAÇÃO
SUBFUNÇÃO: 361 ENSINO FUNDAMENTAL
PROGRAMA: 0008 PADROES BASICOS DE FUNCIONAMENTO DAS ESCOLAS DO ENSINO
PROJETO: 1.005 CONSTRUCAO, AMPLIACAO, REFORMA E APARELHAGEM DE UNIDADES ESCOLARES DO ENSINO FUNDAMENTAL
NATUREZA: 4.4.90.51.00 OBRAS E INSTALAÇÕES
F. RECURSO: 15.42.00 TRANSFERÊNCIAS DO FUNDEB 30% - COMPLEMENTAÇÃO DA UNIÃO - VAA
TIPO CRÉDITO: 1 ORÇAMENTÁRIO

DADOS DA RETENÇÃO

CÓDIGO DA RECEITA	NOME DA RETENÇÃO	VALOR RETIDO (R\$)
1000.60.00.0.	ISS	5.012,61
		Total da Retenção: (R\$) 5.012,61

HISTÓRICO

7º MEDIÇÃO REFERENTE À CONTRATAÇÃO DE EMPRESA PARA CONSTRUÇÃO DE QUADRAS POLIESPORTIVAS NAS LOCALIDADES DE FECHADO, VISTA ALEGRE E CAJAZEIRAS, CONFORME CONTRATO Nº 16.03.03/2023 - CNO Nº 90.016.71412/77, JUNTO A SECRETARIA DE EDUCAÇÃO E CULTURA DO MUNICÍPIO DE JAGUARIBE/CE. REFERENTE A NF 346.

CONTA BANCÁRIA	TIPO DOCUMENTO	Nº DOCUMENTO	VALOR DOC. (R\$)
B.B 23.351-X (FUNDEB NOVA)	OUTROS	552199000	162.074,53

12/09/2024 - BANCO DO BRASIL - 14:35:02
219902199 SEGUNDA VIA 0001
COMPROVANTE DE TRANSFERENCIA
DE CONTA CORRENTE P/ CONTA CORRENTE

CLIENTE: FME JAGUARIBE - FEB
AGENCIA: 2199-7 CONTA: 23.351-X

=====

DATA DA TRANSFERENCIA	12/09/2024
NR. DOCUMENTO	552.199.000.020.206
VALOR TOTAL	162.074,53

***** TRANSFERIDO PARA:

CLIENTE: MATOS & ALMEIDA LTDA
AGENCIA: 2199-7 CONTA: 20.206-1
NR. DOCUMENTO 552.199.000.023.351

=====

NR.AUTENTICACAO	4.ADO.334.486.5A1.147
-----------------	-----------------------

G337121424383381032
12/09/2024 14:35:02

Transferência entre contas diversas

Debitado

Nome FME JAGUARIBE - FEB
Agência 2199-7
Conta corrente 23351-X

Creditado

Nome MATOS & ALMEIDA LTDA
Agência 2199-7
Conta corrente 20206-1
Valor 162.074,53
Destinação 0
Data Nesta data

Assinada por JE729821 FRANCISCO ELDER CAVALCANTE BARROSO 12/09/2024 13:47:07
JE689885 IVONETE SALDANHA DA SILVA 12/09/2024 14:35:02

Transação efetuada com sucesso.

Transação efetuada com sucesso por: JE689885 IVONETE SALDANHA DA SILVA.



G3331213412403211
12/09/2024 13:47:10

Entre contas correntes

Debitado

Nome	FME JAGUARIBE - FEB
Agência	2199-7
Conta corrente	23351-X

Creditado

Nome	MATOS & ALMEIDA LTDA
Agência	2199-7
Conta corrente	20206-1
Valor	162.074,53
Data	Nesta data

Transação registrada como pendente por insuficiência de assinaturas.

Pendência número: **353850832**.

Usuário: JE729821 FRANCISCO ELDER CAVALCANTE BARROSO.

**Prefeitura Municipal de Jaguaribe**

DID: 73742024

Nota de Solicitação de Liquidação

Fornecedor: MATOS & ALMEIDA LTDA.**CNPJ:** 01.816.139/0001-70**Endereço:** RUA ANTONIO GOMES DA SILVA, 342**Bairro:** EDMAR BARREIRA**Cidade:** Jaguaribe**UF:** CE**CEP:** 63475000**Telefone:****E-Mail:****Banco:** BRASIL

ATENÇÃO !!! Os Dados Bancários Devem ser Cadastrados no Sistema Gestor Municipal.

Agência: 1-1**Conta:** 1-1**Tipo de Conta:** Conta Corrente**U. Orçamentária:** 0507 - Fundo Municipal de Educacao e Cultura**U. Funcional:** Depto. Financeiro**Função:** 12 - Educação**Dotação:** 126**Subfunção:** 361 - Ensino Fundamental**Programa:** 0008 - Padroes Basicos de Funcionamento das Escolas do Ensino**Proj\Atividade:** 1005 - Construcao, Ampliacao, Reforma e Aparelhagem de Unidades Escolares do Ensino Fundamental**Natureza:** 4.4.90.51.00 - Obras e Instalações**Fonte Recurso:** 1542000000 - Transferências do FUNDEB 30% - Complementação da União - VAAT**Centro de Custo:** OBRAS E REFORMAS MUNICIPAIS**Typo Processo:** Concorrência**No. Processo:** Contrato: 16.03.03/2023 - Licitação: 16.03.03/2023**Nº Empenho:** 03090024 - Global**Nº Nota Fiscal:** 346**Dt Emissão NF:** 10/09/2024**Dt. Solicitação** 10/09/2024
Liquidação:**Data Expedição:****Mês Referência:** 01/08/24 A 31/08/24**Vir. Liquidação:** R\$ 167.087,14 (CENTO E SESSENTA E SETE MIL E OITENTA E SETE REAIS E QUATORZE CENTAVOS)**Typo de NF:** Serviço**SubTypo de NF:** ELETRÔNICA FORA DO PADRÃO NACIONAL**Série NF:** 1**Pr. Autorização:****Ch. Verificação:****Ch. Acesso:****Histórico da Liquidação**

7º MEDIÇÃO REFERENTE À CONTRATAÇÃO DE EMPRESA PARA CONSTRUÇÃO DE QUADRAS POLIESPORTIVAS NAS LOCALIDADES DE FECHADO, VISTA ALEGRE E CAJAZEIRAS, CONFORME CONTRATO Nº 16.03.03/2023 - CNO Nº 90.016.71412/77, JUNTO A SECRETARIA DE EDUCAÇÃO E CULTURA DO MUNICÍPIO DE JAGUARIBE/CE.

Itens da Liquidação

Cod.	Nome	Lote	Qtde	Val. Unitário	Val.Total
53749	CONSTRUÇÃO DE QUADRAS POLIESPORTIVAS NAS LOCALIDADES DE FECHADO, VISTA ALEGRE E CAJAZEIRAS	1	167.087,14	167.087,14	167.087,14

Responsável pela elaboração

WILLIANE KELLY LIMA BARBOSA

Criador de Despesa

FRANCISCO ELDER CAVALCANTE BARROSO

Avaliação e Visto

Técnico

Data



MATOS & ALMEIDA LTDA.
CNPJ:01.816.139/0001-70.

RUA: ANTÔNIO GOMES DA SILVA Nº342, BAIRRO: EDMAR BARREIRA,
JAGUARIBE-CE, CEP: 63475-000 CONTATO: 3522-3044 OU (88) 98272375 EMAIL: matosealmeida@outlook.com

Nº: 007/2024.

Recibo:.....R\$ 167.087,14

Prezado Sr.(a)

Conforme **Nota Fiscal Nº 000346**, cuja o valor que Nós Recebemos do Fundo Municipal da Secretaria e Educação e Cultura inscrito no CNPJ/MF sob o nº 07.443.708/0001-66, através da PREFEITURA MUNICIPAL DE JAGUARIBE, pessoa jurídica de direito público interno, inscrito no CNPJ/MF sob o nº 07.443.708/0001-66, com sede na Praça Senador Fernandes Távora S/N - Centro, CEP: 63475-000, JAGUARIBE-CE;

Referente ao pagamento do 07º (Sétimo) Boletim de Medição da contratação de empresa para construção de quadras poliesportivas nas localidades de Fechado, Vista Alegre e Cajazeiras no Município de Jaguaribe -CE , Conforme a CONCORRENCIA PÚBLICA Nº 16.03.03/2023, pelo contrato nº 16.03.03/2023, ART OBRA / SERVIÇO Inicial nº CE20231288653. CNO n º 90.016.71412/77. a quantia dos Serviços foi no valor de R\$ 167.087,14 (CENTO E SESSENTA E SETE MIL E OITENTA E SETE REAIS E QUATORZE CENTAVOS).

INFORMAÇÕES TRIBUTOS

VALORES DO PRESTADOR:

CÁLCULO DO ISS:

Valor dos Serviços	(R\$) 167.087,14	Valor dos Serviços	(R\$) 181.417,02
(-) Desconto Incondicionado	(R\$) 0,00	(-) Dedução permitida em lei	(R\$) 66.838,85
(-) Desconto condicionado	(R\$) 0,00	(-) Desconto Incondicionado	(R\$) 0,00
(-) Retenções Federais	(R\$) 0,00	Base de Cálculo	(R\$) 100.252,29
Outras Retenções	(R\$) 0,00	(X) Alíquota do ISS	5,00%
(-) ISS Retido	(R\$) 5.012,61	(=) Valor do ISS	(R\$) 5.012,61
(=) Valor Líquido	(R\$) 162.074,53		

TRIBUTOS FEDERAIS:

PIS: 0,00 COFINS: 0,00 INSS: (R\$) 0,00 CSLL: 0,00 IRRF: 0,00

O valor líquido a Receber e de R\$ 162.074,53 (CENTO E SESSENTA E DOIS MIL E SETENTA E QUATRO REAIS E CINQUENTA E TRÊS CENTAVOS)

Pelo que firmamos o presente recibo, para todos os fins de direito.:

Jaguaribe 12 de SETEMBRO de 2024.

Procurador Legal

DENIS WEIMA SILVA CARDOSO

Matos & Almeida LTDA- ME
R Antonio Gomes da Silva, 342 Edmar Barreira Pinheiro
63.475-000 JAGUARIBE CE
Cnpj: 01.816.139/0001 - 70

Dados da Conta Jurídica são os Seguintes:

BANCO DO BRASIL;

AGÊNCIA: 2199-7,

CONTA CORRENTE: 20.206-1

FAVORECIDO: MATOS & ALMEIDA LTDA-ME

CNPJ: 01.816.139/0001-70

MATOS & ALMEIDA LTDA-ME CNPJ: 01.816.139/0001-70

RUA: ANTÔNIO GOMES DA SILVA Nº342, BAIRRO: EDMAR BARREIRA, JAGUARIBE-CE, CEP: 63475-000
CONTATO: 3522-3044 OU (88) 98272375 EMAIL: matosealmeida@outlook.com

NOTA DE PAGAMENTO - Nº 12.09.0045
ORÇAMENTÁRIO

DADOS DO EMPENHO

NÚMERO	DATA EMISSÃO	TIPO	VALOR N.E. (R\$)	Nº LICITAÇÃO	Nº CONTRATO	OBS
03090024	03/09/2024	GLOBAL	167.087,14	16.03.03/2023	16.03.03/2023	

FUNCIONAL PROGRAMÁTICA E FONTE DE RECURSO

ÓRGÃO: 05 SECRETARIA DA EDUCACAO E CULTURA
U. ORCAMENT.: 05.07 FUNDO MUNICIPAL DE EDUCACAO E CULTURA
FUNÇÃO: 12 EDUCAÇÃO
SUBFUNÇÃO: 361 ENSINO FUNDAMENTAL
PROGRAMA: 0008 PADROES BASICOS DE FUNCIONAMENTO DAS ESCOLAS DO ENSINO
PROJETO: 1.005 CONSTRUCAO, AMPLIACAO, REFORMA E APARELHAGEM DE UNIDADES ESCOLARES DO ENSINO FUNDAMENTAL
NATUREZA: 4.4.90.51.00 OBRAS E INSTALAÇÕES
FONTE: 15.42.000000 TRANSFERÊNCIAS DO FUNDEB 30% - COMPLEMENTAÇÃO DA UNIÃO - VAAT

DADOS DO CREDOR

NOME: MATOS & ALMEIDA LTDA.
ENDEREÇO: RUA ANTONIO GOMES DA SILVA, 342 - EDMAR BARREIRA - JAGUARIBE CE
C N P J: 01.816.139/0001-70 C G F: 63475 INSC.MUN.: 3535 TELEFONE:

DADOS DO PAGAMENTO

Nº PROCESSO	SALDO ANTERIOR (R\$)	VALOR DESTA PAGTO. (R\$)	SALDO DISPONIVEL (R\$)
12090045	167.087,14	167.087,14	0,00
DATA	VALOR BRUTO (R\$)	VALOR RETIDO (R\$)	VALOR LIQUIDO (R\$)
12/09/2024	167.087,14	5.012,61	162.074,53

DADOS DA RETENÇÃO

CÓDIGO DA RECEITA	NOME DA RETENÇÃO	VALOR RETIDO (R\$)
1000.60.00.0.	ISS	5.012,61

Total da Retenção: (R\$) 5.012,61

HISTÓRICO DO PAGAMENTO

7º MEDIÇÃO REFERENTE À CONTRATAÇÃO DE EMPRESA PARA CONSTRUÇÃO DE QUADRAS POLIESPORTIVAS NAS LOCALIDADES DE FECHADO, VISTA ALEGRE E CAJAZEIRAS, CONFORME CONTRATO Nº 16.03.03/2023 - CNO Nº 90.016.71412/77, JUNTO A SECRETARIA DE EDUCAÇÃO E CULTURA DO MUNICÍPIO DE JAGUARIBE/CE. REFERENTE A NF 346.

CERTIFICAÇÃO DO PAGAMENTO

EU, **LUCIANO COSTA DA SILVA**, TESOUREIRO(A) DO(A) **FUNDO MUNICIPAL DE EDUCACAO E CULTURA**, POR ORDEM DO(A) **ORDENADOR(A) DE DESPESA SENHOR(A) FRANCISCO ELDER CAVALCANTE BARROSO**, CERTIFICO QUE DEI CUMPRIMENTO A REALIZAÇÃO DO PAGAMENTO DA DESPESA ORA DESCRITA, APÓS VERIFICADA A DISPONIBILIDADE(S) FINANCEIRA(S) NA(S) CONTA(S) BANCÁRIA(S) A SEGUIR INDICADA(S):

CONTA BANCÁRIA	TIPO DOCUMENTO	Nº DOCUMENTO	VAL. DOCUMENTO (R\$)
B.B 23.351-X (FUNDEB NOVA)	OUTROS	552199000	162.074,53

Jaguaribe, 12 de Setembro de 2024

FRANCISCO ELDER CAVALCANTE BARROSO
ORDENADOR(A)

NOTA DE LIQUIDAÇÃO - Nº 0009615

DADOS DO EMPENHO ORIGINAL

DATA EMISSÃO	Nº EMPENHO	VALOR N.E. (R\$)	VALOR ANULADO (R\$)	TIPO
03/09/2024	03.09.0024	167.087,14	0,00	GLOBAL

FUNCIONAL PROGRAMATICA E FONTE DE RECURSO

ÓRGÃO: 05 SECRETARIA DA EDUCACAO E CULTURA
U. ORCAMENT.: 05.07 FUNDO MUNICIPAL DE EDUCACAO E CULTURA
FUNÇÃO: 12 EDUCAÇÃO
SUBFUNÇÃO: 361 ENSINO FUNDAMENTAL
PROGRAMA: 0008 PADROES BASICOS DE FUNCIONAMENTO DAS ESCOLAS DO ENSINO
PROJETO: 1.005 CONSTRUCAO, AMPLIACAO, REFORMA E APARELHAGEM DE UNIDADES ESCOLARES DO ENSINO FUNDAMENT.
NATUREZA: 4.4.90.51.00 OBRAS E INSTALAÇÕES
FONTE: 15.42.000000 TRANSFERÊNCIAS DO FUNDEB 30% - COMPLEMENTAÇÃO DA UNIÃO - VAAT
TIPO CRÉDITO: 1 ORÇAMENTÁRIO

DADOS DO CREDOR

NOME: MATOS & ALMEIDA LTDA.
ENDEREÇO: RUA ANTONIO GOMES DA SILVA, 342 - EDMAR BARREIRA - JAGUARIBE CE
C N P J: 01.816.139/0001-70 C G F: 63475 INSC.MUN.: 3535 Telefone:

DADOS DA LIQUIDAÇÃO

DATA DA LIQUIDAÇÃO 10/09/2024	VALOR LIQUIDADADO: (R\$) 167.087,14	VALOR DO DESCONTO: (R\$) 0,00	TIPO DA LIQUIDAÇÃO: COM NOTA FISCAL
TIPO DA NOTA FISCAL: SERVIÇO	SUB TIPO DA NOTA FISCAL: ELETRÔNICA FORA DO PADRÃO	Nº DA NOTA FISCAL: 346	Nº DOS FORMULÁRIOS: 0
DATA DA EMISSÃO DA NOTA: 10/09/2024	DATA LIMITE PARA EXPEDIÇÃO: 10/09/2024	SÉRIE DA NOTA: 1	SÉRIE DO SELO DE AUTENTICIDADE: INTERNETCE
Nº DO PROTOCOLO DE AUTORIZAÇÃO:	SÉRIE DO SELO: 0	Nº DO SELO FISCAL:	OBS:
CHAVE DE ACESSO: 0	CHAVE DE VERIFICAÇÃO: zircvn7h4e6fdj8b9sxmagwik23		

HISTÓRICO DA LIQUIDAÇÃO

7º MEDIÇÃO REFERENTE À CONTRATAÇÃO DE EMPRESA PARA CONSTRUÇÃO DE QUADRAS POLIESPORTIVAS NAS LOCALIDADES DE FECHADO, VISTA ALEGRE E CAJAZEIRAS, CONFORME CONTRATO Nº 16.03.03/2023 - CNO Nº 90.016.71412/77, JUNTO A SECRETARIA DE EDUCAÇÃO E CULTURA DO MUNICÍPIO DE JAGUARIBE/CE. REFERENTE A NF 346.

ITENS DA LIQUIDAÇÃO

ESPECIFICAÇÃO DO ITEM	UNIDADE	QTDE. LIQ.	VAL. UNIT. (R\$)	VAL. LIQ. (R\$)	QTDE. A LIQ.
CONSTRUÇÃO DE QUADRAS POLIESPORTIVAS NAS LOCALIDADES DE FE	SERV	1	167.087,140	167.087,14	0

Jaguaribe, 10 de Setembro de 2024

FRANCISCO ELDER CAVALCANTE BARROSO
LIQUIDANTE

NOTA DE EMPENHO - Nº 03.09.0024

DADOS DO EMPENHO

DATA EMISSÃO	TIPO	MODALIDADE / Nº LICITAÇÃO	Nº CONTRATO	DID
03/09/2024	GLOBAL	CONCORRÊNCIA PÚBLICA / 16.03.03/2023	16.03.03/2023	73742024
CENTRO DE CUSTO			OBS	
OBRAS E REFORMAS MUNICIPAIS				

FUNCIONAL PROGRAMÁTICA E FONTE DE RECURSO

ÓRGÃO: 05 SECRETARIA DA EDUCACAO E CULTURA
U. ORÇAMENT.: 05.07 FUNDO MUNICIPAL DE EDUCACAO E CULTURA
FUNÇÃO: 12 EDUCAÇÃO
SUBFUNÇÃO: 361 ENSINO FUNDAMENTAL
PROGRAMA: 0008 PADROES BASICOS DE FUNCIONAMENTO DAS ESCOLAS DO ENSINO
PROJETO: 1.005 CONSTRUCAO, AMPLIACAO, REFORMA E APARELHAGEM DE UNIDADES ESCOLARES DO ENSINO FUNDAMENTAL
NATUREZA: 4.4.90.51.00 OBRAS E INSTALAÇÕES
FONTE: 15.42.000000 TRANSFERÊNCIAS DO FUNDEB 30% - COMPLEMENTAÇÃO DA UNIÃO - VAAT
TIPO CRÉDITO: 1 ORÇAMENTÁRIO
PCASP: 123210601 OBRAS EM ANDAMENTO

DEMONSTRATIVO DO SALDO DA DOTAÇÃO

FICHA	SALDO ANTERIOR (R\$)	VALOR DO EMPENHO (R\$)	SALDO ATUAL (R\$)
126	350.037,21	167.087,14	182.950,07

DADOS DO CREDOR

NOME: MATOS & ALMEIDA LTDA.
ENDEREÇO: RUA ANTONIO GOMES DA SILVA, 342 - EDMAR BARREIRA - JAGUARIBE CE
C N P J: 01.816.139/0001-70 C G F: 63475 INSC MUN.: 3535 Telefone:

HISTÓRICO DO EMPENHO

VALOR EMPENHADO PARA ATENDER DESPESAS COM 7º MEDIÇÃO REFERENTE À CONTRATAÇÃO DE EMPRESA PARA CONSTRUÇÃO DE QUADRAS POLIESPORTIVAS NAS LOCALIDADES DE FECHADO, VISTA ALEGRE E CAJAZEIRAS, CONFORME CONTRATO Nº 16.03.03/2023 - CNO Nº 90.016.71412/77, JUNTO A SECRETARIA DE EDUCAÇÃO E CULTURA DO MUNICÍPIO DE JAGUARIBE/CE.

ITENS DO EMPENHO

CÓDIGO	ESPECIFICAÇÃO	UNIDADE	QUANT.	VAL. UNITÁRIO (R\$)	VAL. TOTAL (R\$)
53749	CONSTRUÇÃO DE QUADRAS POLIESPORTIVAS NAS LOCALIDADES DE	SERV	1	167.087,14	167.087,14
Total dos Itens: (R\$)					167.087,14

Eu, **FRANCISCO ELDER CAVALCANTE BARROSO**, no uso competente das minhas atribuições de Ordenador(a) da Despesa do(a) **FUNDO MUNICIPAL DE EDUCACAO E CULTURA**, autorizo o fornecimento ou execução dos serviços ora descritos, obedecidas as condições e especificações desta Nota de Empenho Nº **03090024**. A(os) **3 de Setembro de 2024**

Responsável pelo Setor

FRANCISCO ELDER CAVALCANTE BARROSO
ORDENADOR(A)



Prefeitura Municipal de Jaguaribe

Documento de Intenção de Despesa

DID: 73742024

Data: 03/09/2024

Fornecedor: MATOS & ALMEIDA LTDA.

CNPJ: 01.816.139/0001-70

Endereço: RUA ANTONIO GOMES DA SILVA, 342

Bairro: EDMAR BARREIRA

Cidade: Jaguaribe

UF: CE

CEP: 63475000

Telefone:

E-Mail:

U. Orçamentária: 0507 - Fundo Municipal de Educacao e Cultura

U. Funcional: Depto. Financeiro

Função: 12 - Educação

Dotação: 126

Subfunção: 361 - Ensino Fundamental

Programa: 0008 - Padroes Basicos de Funcionamento das Escolas do Ensino

Proj\Atividade: 1005 - Construção, Ampliação, Reforma e Aparelhagem de Unidades Escolares do Ensino Fundamental

Natureza: 4.4.90.51.00 - Obras e Instalações

Fonte Recurso: 1542000000 - Transferências do FUNDEB 30% - Complementação da União - VAAT

Centro de Custo: OBRAS E REFORMAS MUNICIPAIS

Tipo Processo: Concorrência

No. Processo: Contrato: 16.03.03/2023 - Licitação: 16.03.03/2023

Modalidade: Global

Valor do DID: R\$ 167.087,14

Histórico

7º MEDIÇÃO REFERENTE À CONTRATAÇÃO DE EMPRESA PARA CONSTRUÇÃO DE QUADRAS POLIESPORTIVAS NAS LOCALIDADES DE FECHADO, VISTA ALEGRE E CAJAZEIRAS, CONFORME CONTRATO Nº 16.03.03/2023 - CNO Nº 90.016.71412/77, JUNTO A SECRETARIA DE EDUCAÇÃO E CULTURA DO MUNICÍPIO DE JAGUARIBE/CE.

Itens do DID

Item	Qtde DID	Val. Unit	Total
CONSTRUÇÃO DE QUADRAS POLIESPORTIVAS NAS LOCALIDADES DE FECHADO, VISTA ALEGRE E CAJAZEIRAS	1,00	167.087,14	167.087,14

Ordenador

Responsável pelo preenchimento

FRANCISCO FELDER CAVALCANTE BARROSO

Rerison Venicius Sena Sampaio

Recepção em: ____/____/____

Visto: _____



ESTADO DO CEARA
PREFEITURA MUNICIPAL DE JAGUARIBE
SEC. DO PLANEJAMENTO E GESTÃO - SEPLAG

Nota Nº
000000346
SÉRIE
ELETRÔNICA

NOTA FISCAL ELETRÔNICA DE PRESTAÇÃO DE SERVIÇOS

Data de Geração	10/09/2024	Competência	SET/2024	Nº da NFS-e Substituída	0
Nº do RPS	0	Local da Prestação	JAGUARIBE-CE	Optante do Simples	SIM

DADOS DO PRESTADOR DO SERVIÇO

Razão Social	MATOS & ALMEIDA LTDA						
Nome Fantasia	CONSTRUTORA MATOS						
Endereço	RUA ANTONIO GOMES DA SILVA, 342 - EDMAR BARREIRA						
CPF/CNPJ	01.816.139/0001-70	Insc. Municipal	3535	UF	CE		Insc. Estadual
Cidade	JAGUARIBE	C.E.P	63475000	Comp.	TERREO	Telefone	(88) 3522-3044

DADOS DO TOMADOR DO SERVIÇO

Razão Social	MUNICIPIO DE JAGUARIBE			E-mail			
Endereço	PÇ PC SENADOR FERNANDES TAVORA, SN TERREO CENTRO 63475000 JAGUARIBE-CE						
CPF/CNPJ	07.443.708/0001-66	Insc. Municipal	0	Insc. Estadual		Telefone	

DESCRIÇÃO DOS SERVIÇOS

REF: ao Pagamento do 07º Sétimo - Boletim de Medição da CONTRATAÇÃO DE EMPRESA PARA CONSTRUÇÃO DE QUADRAS POLIESPORTIVAS NAS LOCALIDADES DE FECHADO, VISTA ALEGRE E CAJAZEIRAS, NO MUNICIPIO DE JAGUARIBE-CE. CONFORME CONTRATO: 16.03.03/2023. CNO nº 90.016.71412/77, DOC. EMITIDO POR EMPRESA OPTANTE PELO SIMPLES NACIONAL

ROSEI DERZAVILCANTE BARROSO
Secretaria Municipal da Educação
Jaguaripe - Jaguaribe/CE
PORTARIA Nº 269/2021
CPF: 743.347.803-99

CODIGO DA ATIVIDADE/SERVIÇO

702 / 412040000 - Construção de edifícios

INFORMAÇÕES PARA SERVIÇOS DE CONSTRUÇÃO CIVIL

CÓDIGO DA OBRA		ART DA OBRA	CE20231288653
----------------	--	-------------	---------------

TRIBUTOS FEDERAIS

PIS	0,00	COFINS	0,00	INSS	0,00	CSLL	0,00	IRRF	0,00
-----	------	--------	------	------	------	------	------	------	------

VALORES DO PRESTADOR		INFORMAÇÕES DA OPERAÇÃO		CÁLCULO DO ISS	
Valor dos Serviços	167.087,14	Natureza da Operação		Valor dos Serviços	167.087,14
(-) Desconto Incondicionado	0,00	Tributada no Município		(-) Dedução permitida em lei	66.834,85
(-) Desconto condicionado	0,00	Regime Especial de Tributação		(-) Desconto Incondicionado	0,00
(-) Retenções Federais	0,00	0-Nenhum		Base de Cálculo	100.252,29
Outras Retenções	0,00	Código de Validação/Link		(X) Aliquota do ISS	5,0000%
(-) ISS Retido	5.012,61	zlravn7h4e6fdj8b9sxmagw1k23		ISS a Reter	(X)Sim () Não
(=) Valor Líquido	162.074,53	https://www.jaguaribe.ce.gov.br		(=) Valor do ISS	5.012,61

INFORMAÇÕES ADICIONAIS

Dados Bancários jurídica, BANCO DO BRASIL; AG: 2199-7, C/C: 20.206-1

OUTRAS INFORMAÇÕES

Impressa em: 10/09/24 09:28

Hora da emissão: 09:28:40



ORDEM DE SERVIÇO

Nº da Ordem de Serviço		Modalidade da Licitação
16.03.03/2023		CONCORRÊNCIA PUBLICA
SECRETARIA DE EDUCAÇÃO E CULTURA		
Nº da Licitação	Nº do Contrato	Data de Contrato
16.03.03/2023	16.03.03/2023	27 de Setembro de 2023
Contratado		
MATOS & ALMEIDA LTDA		
Endereço		
RUA ANTÔNIO GOMES DA SILVA, 342 – EDMAR BARREIRA - JAGUARIBE/CE		
Nº do CNPJ/CPF		Nº Telefone/E-mail
01.816.139/0001-70		-
Autorizo a execução dos serviços abaixo discriminados		
CONTRATAÇÃO DE EMPRESA PARA CONSTRUÇÃO DE QUADRAS POLIESPORTIVAS NAS LOCALIDADES DE FECHADO, VISTA ALEGRE E CAJAZEIRAS, JUNTO A SECRETARIA DE EDUCAÇÃO E CULTURA DO MUNICÍPIO DE JAGUARIBE/CE		
Valor Global		
R\$ 1.143.007,53 (HUM MILHÃO, CENTO E QUARENTA E TRÊS MIL, SETE REAIS E CINQUENTA E TRÊS CENTAVOS).		
Validade da proposta		Prazo de execução
60 (sessenta) dias		90 (noventa) dias

Jaguaribe – CE, 27 de setembro de 2023.

Francisco Elder Cavalcante Barroso
Secretário de Educação e Cultura
CONTRATANTE

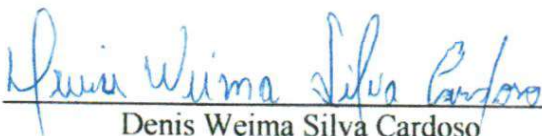
Denis Weima Silva Cardoso
MATOS & ALMEIDA LTDA
CONTRATADA



PREFEITURA DE
JAGUARIBE

Jaguaribe - CE, 27 de Setembro de 2023.

À

MATOS E ALMEIDA LTDA

END: Rua Antônio Gomes da Silva, 342 – Edmar Barreira - Jaguaribe/Ce

CNPJ sob o nº 01.816.139/0001-70

REF.: CONVOCAÇÃO PARA ASSINATURA DE CONTRATO.

Prezado Senhor,

Na forma do art. 64 da Lei Federal nº 8.666/93 e suas alterações posteriores, vimos convocar Vossa Senhoria para retirada e assinatura do termo de Contrato **16.03.03/2023**, decorrente do **CONCORRENCIA PUBLICA Nº 16.03.03/2023**, cujo objeto é a **CONTRATAÇÃO DE EMPRESA PARA CONSTRUÇÃO DE QUADRAS POLIESPORTIVAS NAS LOCALIDADES DE FECHADO, VISTA ALEGRE E CAJAZEIRAS, JUNTO A SECRETARIA DE EDUCAÇÃO E CULTURA DO MUNICÍPIO DE JAGUARIBE/CE.**

O Termo de Contrato está disponível e deverá ser assinado no prazo de 05 (cinco) dias úteis, a contar da data do recebimento da presente convocação.

Francisco Elder Cavalcante Barroso
Secretário de Educação e Cultura

CIENTE EM: 27 / 09 / 2023

Denis Weima Silva Cardoso
CPF: 027.052.643-96



CONTRATO Nº 16.03.03/2023

**TERMO DE CONTRATO QUE ENTRE SI FAZEM A
PREFEITURA MUNICIPAL DE JAGUARIBE/CE,
ATRAVÉS DA SECRETARIA DE EDUCAÇÃO E
CULTURA, COM A EMPRESA MATOS &
ALMEIDA LTDA PARA O FIM QUE A SEGUIR SE
DECLARA:**

O município de Jaguaribe/CE, pessoa jurídica de direito público interno, com sede à Praça Senador Fernandes Távora, s/n, centro – Jaguaribe/CE, inscrito no CNPJ/MF sob o nº 07.443.708/0001-66, através da Secretaria de Educação e Cultura – SEDUC, neste ato representado por seu gestor o Sr. Francisco Elder Cavalcante Barroso infrafirmado, doravante denominada simplesmente **CONTRATANTE**, e do outro lado a Empresa **MATOS & ALMEIDA LTDA** inscrita no CNPJ sob o nº 01.816.139/0001-70 estabelecida à Rua Antônio Gomes da Silva, 342 – Edmar Barreira - Jaguaribe/Ce, representada por seu administrador o Sr. Denis Weima Silva Cardoso, portador(a) do CPF nº 027.052.643-96, de acordo com o Edital de **CONCORRÊNCIA PÚBLICA Nº 16.03.03/2023**, Processo nº **16.03.03/2023**, em conformidade com o que preceitua a lei Federal nº 8.666/93 e suas alterações posteriores, sujeitando-se os contratantes às suas normas e às cláusulas e condições a seguir ajustadas:

CLAÚSULA PRIMEIRA – DA FUNDAMENTAÇÃO LEGAL

1.1- Fundamenta-se este contrato na **CONCORRÊNCIA PÚBLICA nº 16.03.03/2023**, na Lei nº 8.666/93 e suas alterações posteriores e na proposta de preços da CONTRATADA.

CLAÚSULA SEGUNDA – DO OBJETO

2.1- O presente contrato tem por objeto a **CONTRATAÇÃO DE EMPRESA PARA CONSTRUÇÃO DE QUADRAS POLIESPORTIVAS NAS LOCALIDADES DE FECHADO, VISTA ALEGRE E CAJAZEIRAS, JUNTO A SECRETARIA DE EDUCAÇÃO E CULTURA DO MUNICÍPIO DE JAGUARIBE/CE**, conforme projeto e orçamento em anexo e na proposta de preços da CONTRATADA, parte integrante desde processo.

CLÁUSULA TERCEIRA – DO VALOR E DA DURAÇÃO DO CONTRATO

3.1- A **CONTRATANTE** pagará à **CONTRATADA**, pela execução do objeto deste contrato o valor global de **R\$ 1.143.007,53 (Hum milhão, cento e quarenta e três mil, sete reais e cinquenta e três centavos)**.

3.2- O contrato terá um prazo de vigência, a partir da data de sua assinatura, até **31 de dezembro de 2023**, podendo ser prorrogado nos casos e formas previstos na Lei nº 8.666, de 21 de junho de 1993 e alterações posteriores.



4.0- CLÁUSULA QUARTA- DO RECEBIMENTO DO OBJETO

4.1- O objeto do contrato decorrente desta licitação será recebido do seguinte modo:

- a) Provisoriamente, pelo responsável por seu acompanhamento e fiscalização, mediante termo circunstanciado, assinado pelas partes em até 15 (quinze) dias da comunicação escrita do contratado;
- b) Definitivamente, por servidor ou comissão designada pela autoridade competente, mediante termo circunstanciado, assinado pelas partes, após o decurso do prazo de observação, ou vistoria que comprove a adequação do objeto aos termos contratuais, observado o disposto no art. 69 da Lei nº 8.666/93 e suas alterações posteriores.

CLÁUSULA QUINTA- DAS CONDIÇÕES DE PAGAMENTO

5.1- A fatura relativa aos serviços mensalmente executados deverá ser apresentada à Secretaria de Educação e Cultura, até o 10º (décimo) dia útil do mês subsequente à realização dos serviços, para fins de conferência e atestação da execução dos serviços.

5.2- A fatura constará dos serviços efetivamente executados no período de cada mês civil, de acordo com o quantitativo efetivamente realizado no mês, cujo valor será apurado através de medição;

5.3- Caso a medição seja pela Secretaria de Educação e Cultura, o pagamento será efetuado até o 30º (trigésimo) dia após o protocolo da fatura pelo(a) CONTRATADO(A), junto ao setor competente da Prefeitura Municipal de Jaguaribe.

5.4- A administração poderá deliberar sobre pagamento à instalação de canteiros de obras e/ou mobilização de equipamentos, limitando a despesa até o valor máximo correspondente a 5,0% (cinco por cento) do valor efetivamente orçado/proposto.

CLÁUSULA SEXTA- DO REAJUSTAMENTO DE PREÇO

6.1- Os preços são firmes e irrevogáveis pelo período de 12 (doze) meses, a contar da apresentação da proposta. Caso o prazo exceda a 12 (doze) meses, os preços contratuais poderão ser ajustados, tornando-se por base a data da apresentação da proposta, com base no INCC- Índice Nacional da Construção Civil ou outro equivalente que venha a substituí-lo, caso este extinto.

CLÁUSULA SÉTIMA- DA FONTE DE RECURSOS

7.1- As despesas decorrentes da contratação correrão por conta da cotação orçamentária FUNDEB – 05.07.12.361.0008.2.027, elemento de despesa nº 4.4.90.51.00.

CLÁUSULA OITAVA- DAS ALTERAÇÕES CONTRATUAIS

8.1- A CONTRATADA fica obrigada a aceitar, nas mesmas condições contratuais, acréscimos ou supressões no quantitativo do objeto contratado, até o limite de 25% (vinte e cinco por cento) do valor



inicial atualizado do contrato, conforme o disposto no § 1º, art. 65, da Lei nº 8.666/93 e suas alterações posteriores.

CLÁUSULA NONA- DOS PRAZOS

9.1- Os serviços objeto desta licitação deverão ser executados e concluídos no prazo de **90 (Noventa) dias**, contados a partir do recebimento da ordem de serviço, podendo ser prorrogado nos termos da Lei 8.666/93 e suas alterações.

9.2- Os pedidos de prorrogação deverão se fazer acompanhar de um relatório circunstanciado e do novo cronograma físico-financeiro adaptado às novas condições propostas. Esses pedidos serão analisados e julgados pela fiscalização da Secretaria de Educação e Cultura da Prefeitura da Municipal de Jaguaribe.

9.3- Os pedidos de prorrogação de prazos serão dirigidos a Secretaria de Educação e Cultura, até 10 (dez) dias antes da data de término do prazo contratual.

9.4- Os atrasos ocasionados por motivos de força maior ou caso fortuito, desde que notificados no prazo de 48 (quarenta e oito) horas e aceitos pelo Secretário de Educação e Cultura da Prefeitura Municipal de Jaguaribe, não serão considerados como inadimplemento contratual.

CLÁUSULA DÉCIMA- DAS OBRIGAÇÕES DA CONTRATADA

11.1- Executar o objeto do Contrato de conformidade com as condições e prazos estabelecidos nesta CONCORRÊNCIA PÚBLICA, no Termo Contratual e na proposta vencedora do certame;

11.2- Manter durante toda a execução do objeto contratual, em compatibilidade com as obrigações assumidas, todas as condições de habilitação e qualificação exigidas na Lei de Licitações;

11.3- Utilizar profissionais devidamente habilitados;

11.4- Substituir os profissionais nos casos de impedimentos fortuitos, de maneira que não se prejudiquem o bom andamento e a boa prestação dos serviços;

11.5- Facilitar a ação da fiscalização na inspeção dos serviços, prestando, prontamente, os esclarecimentos que forem solicitados pela CONTRATANTE;

11.6- Responder perante a Prefeitura Municipal de Jaguaribe, mesmo no caso de ausência ou omissão da fiscalização, indenizando-a devidamente por quaisquer atos ou fatos lesivos aos seus interesses, que possam interferir na execução do contrato, quer sejam eles praticados por empregados, prepostos ou mandatários seus. A responsabilidade se estenderá a danos causados a terceiros, devendo a CONTRATADA adotar medidas preventivas contra esses danos, com fiel observância das normas emanadas das autoridades competentes e das disposições legais vigentes;

11.7- Responder, perante as leis vigentes, pelo sigilo dos documentos manuseados, sendo que a CONTRATADA não deverá, mesmo após o término do contrato, sem consentimento prévio, por escrito,



da CONTRATANTE, fazer uso de quaisquer documentos ou informações especificadas no parágrafo anterior, a não ser para fins de execução do contrato;

11.8- Providenciar a imediata correção das deficiências e/ou irregularidades apontadas pela CONTRATANTE;

11.9- Pagar seus empregados no prazo previsto em lei, também, de sua responsabilidade o pagamento de todos os tributos que, direta ou indiretamente, incidam sobre a prestação dos serviços contratados inclusive as contribuições previdenciárias fiscais e para fiscais, FGTS, PIS, emolumentos, seguros de acidentes de trabalho, etc. Ficando excluída qualquer solidariedade da Prefeitura Municipal de Jaguaribe por eventuais autuações administrativas e/ou judiciais uma vez que a inadimplência da CONTRATADA, com referência às suas obrigações, não se transfere a Prefeitura Municipal de Jaguaribe;

11.10- Disponibilizar, a qualquer tempo, toda documentação referente ao pagamento dos tributos, seguros, encargos sociais, trabalhistas e previdenciários relacionados com o objeto do CONTRATO;

11.11- Responder, pecuniariamente, por todos os danos e/ou prejuízos que forem causados à União, Estado, Município ou terceiros, decorrentes da prestação dos serviços;

11.12- Respeitar as normas de segurança e medicina do trabalho, previstas na Consolidação das Leis do Trabalho e legislação pertinente;

11.13- Responsabilizar-se pela adoção das medidas necessárias à proteção ambiental e às precauções para evitar a ocorrência de danos ao meio ambiente e a terceiros, observando o disposto na legislação federal, estadual e municipal em vigor, inclusive a lei nº 9.605, publicada no D.O.U de 13/02/98;

11.14- Responsabilizar-se perante os órgãos e representantes do Poder Público e terceiros por eventuais danos ao meio ambiente causados por ação ou omissão sua, de seus empregados, prepostos ou contratados;

11.15- A CONTRATADA estará obrigada ainda a satisfazer aos requisitos e atender a todas as exigências e condições a seguir estabelecidas:

- a) Prestar os serviços de acordo com o edital e seus anexos, projetos e as Normas da ABNT
- b) Atender às normas da Associação Brasileira de Normas Técnicas (ABNT) e demais normas internacionais pertinentes ao objeto contratado;
- c) Responsabilizar-se pela conformidade, adequação, desempenho e qualidade dos serviços e bens, bem como de cada material, matéria-prima ou componente individualmente considerado, mesmo que não sejam de sua fabricação, garantindo seu perfeito desempenho;
- d) Registrar o Contrato decorrente desta licitação no CREA, na forma da Lei, e apresentar o comprovante de “Anotação de Responsabilidade Técnica – ART” correspondente, antes da apresentação da primeira fatura, perante a Prefeitura Municipal de Jaguaribe, sob pena de retardar o processo de pagamento;

CLÁUSULA DÉCIMA-SEGUNDA – DAS SANÇÕES ADMINISTRATIVAS

12.1- Pela inexecução total ou parcial das obrigações assumidas, garantidas a prévia defesa, a Administração poderá aplicar à CONTRATADA, as seguintes sanções:



- a) Advertência.
- b) Multa de:
 - b.1) 10% (dez por cento) sobre o valor contratado, em caso de recusa da licitante VENCEDORA em assinar o contrato dentro do prazo de 05 (cinco) dias úteis, contados da data da notificação feita pela CONTRATANTE;
 - b.2) 0,3% (três décimos por cento) sobre o valor da parcela não cumprida do Contrato, por dia de atraso na execução do objeto contratual, até o limite de 30 (trinta) dias;
 - b.3) 2% (dois por cento) cumulativos sobre o valor da parcela não cumprida do Contrato e rescisão do pacto, a critério Secretário Adjunto de Educação e Cultura de Jaguaribe-CE, em caso de atraso superior a 30 (trinta) dias na execução dos serviços;
 - b.4) O valor da multa referida nesta cláusula será descontado "ex-officio" da CONTRATADA, mediante subtração a ser efetuada em qualquer fatura de crédito em seu favor que mantenha junto à Secretaria de Educação e Cultura de Jaguaribe-CE, independente de notificação ou interpelação judicial ou extrajudicial;
- c) Suspensão temporária do direito de participar de licitação e impedimento de contratar com a Administração, pelo prazo de até 02 (dois) anos;
- d) Declaração de inidoneidade para licitar ou contratar com a Administração Pública, enquanto pendurarem os motivos determinantes da punição ou até que a CONTRATANTE promova sua reabilitação.

CLÁUSULA DÉCIMA-TERCEIRA – DAS RESCISÕES CONTRATUAIS

- 13.1- A rescisão contratual poderá ser:
- 13.2- Determinada por ato unilateral e escrito da CONTRATANTE, nos casos enumerados nos incisos I a XII do art. 78 da Lei Federal nº 8.666/93;
- 13.3- Amigável, por acordo entre as partes, mediante autorização escrita e fundamentada da autoridade competente, reduzida a termo no processo licitatório, desde que haja conveniência da Administração;
- 13.4- Em caso de rescisão prevista nos incisos XII e XVII do art. 78 da Lei nº 8.666/93, sem que haja culpa do CONTRATADO, será esta ressarcida dos prejuízos regulamentares comprovados, quando os houver sofrido;
- 13.5- A rescisão contratual de que trata o inciso I do art. 78 acarreta as consequências previstas no art. 80, incisos I a IV, ambos da Lei nº 8.666/93.

CLÁUSULA DÉCIMA-QUARTA – DOS RECURSOS ADMINISTRATIVOS

- 14.1- Os recursos cabíveis serão processados de acordo com o que estabelece no art. 109 da Lei nº 8.666/93 e suas alterações.
- 14.2- Os recursos deverão ser interpostos mediante petição devidamente arrazoada e subscrita pelo representante legal da recorrente, dirigida à Comissão de Licitação da Prefeitura Municipal de Jaguaribe;



PREFEITURA DE
JAGUARIBE

14.3- Os recursos serão protocolados na Secretaria de Educação e Cultura de Jaguaribe-CE, e encaminhados à Comissão de Licitação.

CLÁUSULA DÉCIMA-QUINTA – DO FORO

15.1- Fica eleito o for da Comarca de Jaguaribe-CE, Estado do Ceará, para dirimir toda e qualquer controvérsia oriunda do presente, que não possa ser resolvida pela via administrativa, renunciando-se, desde já, a qualquer outro, por mais privilegiado que seja.

E, por estarem acertados as partes, firmam o presente instrumento contratual em 02 (duas) vias para que possa produzir os efeitos legais.

Jaguaribe/CE, 27 de setembro de 2023.

Francisco Elder Cavalcante Barroso
Secretário de Educação e Cultura
CONTRATANTE

Denis Weima Silva Cardoso
MATOS & ALMEIDA LTDA
CONTRATADA

TESTEMUNHAS:

01. Neteli Dirybin
NOME:
CPF/MF: 062 90345399

02. Amara Leneide Nogueira de Lima
NOME:
CPF/MF 04493368333



TERCEIRO TERMO ADITIVO AO CONTRATO Nº 16.03.03/2023, QUE ENTRE SI CELEBRAM O MUNICÍPIO DE JAGUARIBE, ATRAVÉS DA SECRETARIA DE EDUCAÇÃO E CULTURA E A EMPRESA MATOS & ALMEIDA LTDA, PARA O FIM QUE A SEGUIR SE DECLARA:

O **MUNICÍPIO DE JAGUARIBE**, inscrita no CNPJ nº 07.443.708/0001-66, localizada a Praça Senador Fernandes Távora, s/n, centro – Jaguaribe/CE, por intermédio da **SECRETARIA DE EDUCAÇÃO E CULTURA**, neste ato representado pelo seu Secretário, o Sr. **Francisco Elder Cavalcante Barroso**, doravante denominado de **CONTRATANTE** e, do outro lado, Empresa **MATOS & ALMEIDA LTDA** inscrita no CNPJ sob o nº 01.816.139/0001-70 estabelecida à Rua Antônio Gomes da Silva, 342 – Edmar Barreira - Jaguaribe/Ce, representada por seu administrador o Sr. Denis Weima Silva Cardoso, portador(a) do CPF nº 027.052.643-96, doravante denominada de **CONTRATADO(A)**, resolvem firmar o presente aditivo ao Contrato decorrente do processo licitatório na modalidade **CONCORRÊNCIA PÚBLICA Nº 16.03.03/2023**, cujo objeto é: **CONTRATAÇÃO DE EMPRESA PARA CONSTRUÇÃO DE QUADRAS POLIESPORTIVAS NAS LOCALIDADES DE FECHADO, VISTA ALEGRE E CAJAZEIRAS, JUNTO A SECRETARIA DE EDUCAÇÃO E CULTURA DO MUNICÍPIO DE JAGUARIBE/CE** firmado em conformidade com as disposições da Lei nº 8.666/93 e suas alterações posteriores, mediante as cláusulas e condições a seguir.

CLÁUSULA PRIMEIRA – DO ACRÉSCIMO AO CONTRATO

1.1 - Constitui objeto do presente termo aditivo ao Contrato n.º 16.03.03/2023 os acréscimos e diminuições do objeto contratual, com fundamento nos artigos 57 inciso II, § 1º e 65, inciso I, alínea "b" e § 1º da Lei nº 8.666/1993 e suas alterações posteriores.

1.2- O presente Termo Aditivo tem por objeto o acréscimo global previsto no Contrato nº 16.03.03/2023, em **6,54% (seis inteiros e cinquenta e quatro centésimos por cento)**.

CLÁUSULA SEGUNDA – DO VALOR DO TERMO ADITIVO E DA PRORROGAÇÃO CONTRATUAL

2.1- O valor atual do contrato é de **RS 1.143.007,53 (hum milhão, cento e quarenta e três mil, sete reais e cinquenta e três centavos)**. Com o aditivo, o valor acrescido é de **RS 74.753,12 (setenta e quatro mil, setecentos e cinquenta e três reais e doze centavos)**, correspondentes a **6,54% (seis inteiros e cinquenta e quatro centésimos por cento)**. O valor total agora passa a ser então de: **RS 1.217.760,64 (Hum milhão, duzentos e dezessete mil, setecentos e sessenta reais e sessenta e quatro centavos)**.

2.2 – O presente aditivo também tem por finalidade a prorrogação do prazo de contrato resultante do procedimento licitatório acima referido, por mais 03 (TRÊS) meses. Portanto, terá vigência a partir de 30 de Junho de 2024 até 30 de Setembro de 2024

CLÁUSULA TERCEIRA – DAS JUSTIFICATIVAS

3.1 – Com fundamento no Princípio da Continuidade do Serviço Público fez-se necessário o presente aditivo contratual com o intuito de complementar a **CONTRATAÇÃO DE EMPRESA PARA CONSTRUÇÃO DE QUADRAS POLIESPORTIVAS NAS LOCALIDADES DE FECHADO, VISTA ALEGRE E CAJAZEIRAS, JUNTO A SECRETARIA DE EDUCAÇÃO E CULTURA DO MUNICÍPIO DE**



JAGUARIBE/CE de modo que não ocorra a paralisação do objeto do contrato, destarte que o presente aditivo é faculdade prevista em lei, cuja mesma autoriza o acréscimo sobre o quantitativo do contrato na ordem de **6,54% (seis inteiros e cinquenta e quatro centésimos por cento)** podendo a Administração impô-la ao contratado na avença do instrumento contratual.

3.2 – A Prorrogação Contratual é uma prerrogativa da Administração Pública, que poderá utilizá-la quando respaldada legalmente, fato este, óbvio, no caso em tela. São dois os motivos preponderantes, entre outros: O primeiro consiste na inconveniência da suspensão das atividades de interesse público, provenientes de serviços prestados de modo contínuo; o Segundo é a previsibilidade de recursos orçamentários. Em princípio, qualquer que seja a distribuição de verbas no orçamento anual, com certeza, irá existir recursos para efetivação destes serviços.

A prorrogabilidade do contrato em pauta, não só está assegurada pelo disposto no inciso II, do art. 57 da Lei de licitações vigente, como pela sua previsibilidade no instrumento convocatório e contratual.

Enfatizamos e invocamos ainda o princípio da economicidade para o caso em apreço, pois estaria por demais provado que um novo certame para regularização do presente acréscimo demandaria tempo e custo desnecessários e inviáveis ao município.

CLÁUSULA QUARTA – DAS DISPOSIÇÕES FINAIS

4.1 - As demais cláusulas e condições pactuadas anteriormente permanecerão inalteradas e em pleno vigor.

E, estando acertados, assinam o presente instrumento em 02 (duas) vias, perante duas testemunhas que também o assinam, para que produza seus jurídicos e legais efeitos.

Jaguaribe-CE, 19 de junho de 2024

FRANCISCO ELDER
CAVALCANTE
BARROSO:74334700349

Assinado de forma digital por
FRANCISCO ELDER CAVALCANTE
BARROSO:74334700349
Dados: 2024.06.19 09:45:02 -03'00'

FRANCISCO ELDER CAVALCANTE
BARROSO
Secretário de Educação e Cultura
CONTRATANTE

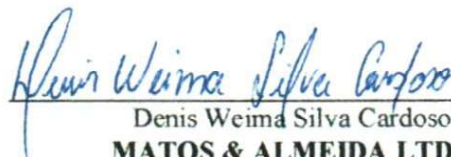

Denis Weima Silva Cardoso
MATOS & ALMEIDA LTDA
CONTRATADO

TESTEMUNHAS:

1. Anna Susy S. Freire
Nome:
CPF: 963701653-87

2. Leopoldo L. Nascimento da Silva
Nome:
CPF: 04491368333



**SEGUNDO TERMO ADITIVO AO
CONTRATO Nº 16.03.03/2023 QUE ENTRE
SI CELEBRAM O MUNICÍPIO DE
JAGUARIBE, ATRAVÉS DA SECRETARIA
DE EDUCAÇÃO E CULTURA COM
MATOS E ALMEIDA LTDA, PARA O FIM
QUE A SEGUIR SE DECLARA:**

O MUNICÍPIO de JAGUARIBE, pessoa jurídica de direito público interno, através da SECRETARIA DE EDUCAÇÃO E CULTURA com sede na cidade de JAGUARIBE - CE, na Praça Senador Fernandes Távora, s/n, centro, inscrito no CNPJ sob o nº 07.443.708/0001-66, neste ato representado pelo Ordenador de Despesas o Senhor, **Francisco Elder Cavalcante Barroso**, doravante denominado de **CONTRATANTE**, e, do outro lado à empresa **MATOS & ALMEIDA LTDA** inscrita no CNPJ sob o nº 01.816.139/0001-70 estabelecida à Rua Antônio Gomes da Silva, 342 – Edmar Barreira - Jaguaribe/Ce, representada por seu administrador o Sr. Denis Weima Silva Cardoso, portador(a) do CPF nº 027.052.643-96, doravante denominado(a) **CONTRATADO(A)**, resolvem firmar o presente aditivo ao Contrato decorrente do Processo de Licitação, **CONCORRÊNCIA PÚBLICA nº 16.03.03/2023** cujo objeto é a **CONTRATAÇÃO DE EMPRESA PARA CONSTRUÇÃO DE QUADRAS POLIESPORTIVAS NAS LOCALIDADES DE FECHADO, VISTA ALEGRE E CAJAZEIRAS, JUNTO A SECRETARIA DE EDUCAÇÃO E CULTURA DO MUNICÍPIO DE JAGUARIBE/CE**, em conformidade com as disposições contidas na Lei nº 8.666/93 e suas alterações posteriores, e mediante as cláusulas e condições a seguir:

CLÁUSULA PRIMEIRA – DA FUNDAMENTAÇÃO LEGAL

1.1 – O presente aditivo tem como fundamento o art. 57, inciso II, § 1º da Lei Federal nº 8.666/93 e suas alterações posteriores.

CLÁUSULA SEGUNDA – DA PRORROGAÇÃO CONTRATUAL

2.1 – O presente aditivo tem por finalidade a prorrogação do prazo de contrato resultante do procedimento licitatório acima referido, por mais 03 (TRÊS) meses. Portanto, terá vigência a partir de 31 de Março de 2024 até o dia 30 de Junho de 2024.

CLÁUSULA TERCEIRA – DA JUSTIFICATIVA

3.1 – A Prorrogação Contratual é uma prerrogativa da Administração Pública, que poderá utilizá-la quando respaldada legalmente, fato este, óbvio, no caso em tela. São dois os motivos preponderantes, entre outros: O primeiro consiste na inconveniência da suspensão das atividades de interesse público, provenientes de serviços prestados de modo contínuo; o Segundo é a previsibilidade de recursos orçamentários. Em princípio, qualquer que seja a distribuição de verbas no orçamento anual, com certeza, irá existir recursos para efetivação destes serviços.



3.2 – A prorrogabilidade do contrato em pauta, não só está assegurada pelo disposto no inciso II, do art. 57 da Lei de licitações vigente, como pela sua previsibilidade no instrumento convocatório e contratual.

3.3 – Considerando a excelência da qualidade do serviço que vem sendo prestado ao Município, combinado com o princípio da economicidade, a CONTRATANTE resolve prorrogar o referido contrato, preservando, desse modo, a supremacia do interesse público.

CLAUSULA QUARTA – DAS DISPOSIÇÕES FINAIS

4.1 – As demais cláusulas e condições pactuadas anteriormente permanecerão inalteradas e em pleno vigor.

E, estando acertados, assinam o presente instrumento em 02 (duas) vias, perante duas testemunhas que também o assinam, para que produza seus jurídicos e legais efeitos.

Jaguaribe/CE, 27 de Março de 2024.

FRANCISCO ELDER CAVALCANTE
BARROSO
SECRETARIA DE EDUCAÇÃO E
CULTURA.

Denis Weima Silva Cardoso
MATOS E ALMEIDA LTDA

TESTEMUNHAS:

01.
CPF: 06292345319

02.
CPF: 04491361333



**PRIMEIRO TERMO ADITIVO AO
CONTRATO Nº 16.03.03/2023 QUE ENTRE
SI CELEBRAM O MUNICÍPIO DE
JAGUARIBE, ATRAVÉS DA SECRETARIA
DE EDUCAÇÃO E CULTURA COM
MATOS E ALMEIDA LTDA, PARA O FIM
QUE A SEGUIR SE DECLARA:**

O MUNICÍPIO de JAGUARIBE, pessoa jurídica de direito público interno, através da SECRETARIA DE EDUCAÇÃO E CULTURA com sede na cidade de JAGUARIBE - CE, na Praça Senador Fernandes Távora, s/n, centro, inscrito no CNPJ sob o nº 07.443.708/0001-66, neste ato representado pelo Ordenador de Despesas o Senhor, **Francisco Elder Cavalcante Barroso**, doravante denominado de **CONTRATANTE**, e, do outro lado à empresa **MATOS & ALMEIDA LTDA** inscrita no CNPJ sob o nº 01.816.139/0001-70 estabelecida à Rua Antônio Gomes da Silva, 342 – Edmar Barreira - Jaguaribe/Ce, representada por seu administrador o Sr. Denis Weima Silva Cardoso, portador(a) do CPF nº 027.052.643-96, doravante denominado(a) **CONTRATADO(A)**, resolvem firmar o presente aditivo ao Contrato decorrente do Processo de Licitação, **CONCORRÊNCIA PÚBLICA nº 16.03.03/2023** cujo objeto é a **CONTRATAÇÃO DE EMPRESA PARA CONSTRUÇÃO DE QUADRAS POLIESPORTIVAS NAS LOCALIDADES DE FECHADO, VISTA ALEGRE E CAJAZEIRAS, JUNTO A SECRETARIA DE EDUCAÇÃO E CULTURA DO MUNICÍPIO DE JAGUARIBE/CE**, em conformidade com as disposições contidas na Lei nº 8.666/93 e suas alterações posteriores, e mediante as cláusulas e condições a seguir:

CLÁUSULA PRIMEIRA – DA FUNDAMENTAÇÃO LEGAL

1.1 – O presente aditivo tem como fundamento o art. 57, inciso II, § 1º da Lei Federal nº 8.666/93 e suas alterações posteriores.

CLÁUSULA SEGUNDA – DA PRORROGAÇÃO CONTRATUAL

2.1 – O presente aditivo tem por finalidade a prorrogação do prazo de contrato resultante do procedimento licitatório acima referido, por mais 03 (TRÊS) meses. Portanto, terá vigência a partir de 31 de Dezembro de 2023 até o dia 31 de Março de 2024.

CLÁUSULA TERCEIRA – DA JUSTIFICATIVA

3.1 – A Prorrogação Contratual é uma prerrogativa da Administração Pública, que poderá utilizá-la quando respaldada legalmente, fato este, óbvio, no caso em tela. São dois os motivos preponderantes, entre outros: O primeiro consiste na inconveniência da suspensão das atividades de interesse público, provenientes de serviços prestados de modo contínuo; o Segundo é a previsibilidade de recursos orçamentários. Em princípio, qualquer que seja a distribuição de verbas no orçamento anual, com certeza, irá existir recursos para efetivação destes serviços.



PREFEITURA DE
JAGUARIBE

3.2 – A prorrogabilidade do contrato em pauta, não só está assegurada pelo disposto no inciso II, do art. 57 da Lei de licitações vigente, como pela sua previsibilidade no instrumento convocatório e contratual.

3.3 – Considerando a excelência da qualidade do serviço que vem sendo prestado ao Município, combinado com o princípio da economicidade, a CONTRATANTE resolve prorrogar o referido contrato, preservando, desse modo, a supremacia do interesse público.

CLAUSULA QUARTA – DAS DISPOSIÇÕES FINAIS

4.1 – As demais cláusulas e condições pactuadas anteriormente permanecerão inalteradas e em pleno vigor.

E, estando acertados, assinam o presente instrumento em 02 (duas) vias, perante duas testemunhas que também o assinam, para que produza seus jurídicos e legais efeitos.

Jaguaribe/CE, 29 de Dezembro de 2023.

FRANCISCO ELDER CAVALCANTE
BARROSO
SECRETARIA DE EDUCAÇÃO E
CULTURA.

Denis Weima Silva Cardoso
MATOS E ALMEIDA LTDA

TESTEMUNHAS:

01.

CPF: 06292345399

02.

CPF: 8481280309



CADASTRO NACIONAL DE OBRAS - CNO



COMPROVANTE DE INSCRIÇÃO DE OBRA

Informações da obra

Número de inscrição da obra 90.016.7141277	Nome da obra CONST DE QUADRAS NA VL FECHADO - VISTA ALEGRE - CAJAZEIRAS			
Data do cadastramento 18/10/2023 17:02	Origem do cadastramento e-CAC			
Tipo Zona Zona Rural	ART CE20231288653	RRT	CIB 0000000-0	Cadastro Imobiliário
Data do início da obra 27/09/2023	CNAE 4299501 Construção de instalações esportivas e recreativas			

Situação da obra

Situação Ativa	Data 27/09/2023
--------------------------	---------------------------

Endereço

País BRASIL	Município JAGUARIBE	UF CE	CEP 63.475-000
Bairro ZONA RURAL	Logradouro VILA FECHADO - VISTA ALEGRE - CAJAZEIRAS	Número SN	

Responsável

Nome MATOS & ALMEIDA LTDA	CPF/CNPJ 01.816.139/0001-70	Vínculo Construtora
Data de início da responsabilidade 27/09/2023	Data de término da responsabilidade	

Contratantes

CPF/CNPJ	Nome
30.625.199/0001-04	FUNDO MUNICIPAL DE EDUCACAO

Áreas Principais

Categoria	Destinação	Tipo de Obra	Área
Obra Nova	Galpão industrial	Alvenaria	0,01 m ²

Áreas Complementares

Categoria	Destinação	Tipo de Obra	Tipo de Área	Área Coberta	Área Descoberta	Área Total
Obra Nova	Galpão industrial	Alvenaria	Quadra Esportiva e Poliesportiva	0,01 m ²	0,01 m ²	0,02 m ²

Área Resultante

Área Resultante da Obra 0,03 m ²

MATOS & ALMEIDA LTDA.
 CNPJ: 01.816.139/0001-74

PRELIMINAR DE MEDIÇÃO

ORÇ. A CONTRATAÇÃO DE OBRA PARA CONSTRUÇÃO DE QUADROS POLIESPORTIVOS NAS LOCALIDADES DE FECHADO, VISTA ALGUEI E CAUMEIRAS, JUNTO A SECRETARIA DE EDUCAÇÃO E CULTURA DO MUNICÍPIO DE JAGUARIBE-CE.

ITEM	DESCRIÇÃO	UN	QTD	VALOR UNITÁRIO (R\$)	VALOR TOTAL (R\$)	% DE ACUMULADO	MEDIÇÃO Nº 07		VALORES (R\$)
							PERÍODO DOS SERVIÇOS	DATA DE EMISSÃO	
113	ATERROAMENTO COMPLETO C/ MATE. COMPACTADO 50X7	LN	4,00	R\$ 1.264,96	R\$ 5.059,84	6,64%	07/08/2024 a 31/08/2024	03/08/2024	R\$ 1.264,96
114	QUADRO DE DISTRIBUIÇÃO DE LUZ CORREPOR ATE 12	LN	1,00	R\$ 332,31	R\$ 332,31				R\$ 332,31
115	DISJUNTOR MONOPOLAR EM QUADRO DE DISTRIBUIÇÃO BA	LN	1,00	R\$ 33,46	R\$ 33,46				R\$ 33,46
116	DISJUNTOR MONOPOLAR EM QUADRO DE DISTRIBUIÇÃO BA	LN	4,00	R\$ 102,24	R\$ 408,96				R\$ 408,96
117	DISJUNTOR MONOPOLAR EM QUADRO DE DISTRIBUIÇÃO BA	LN	1,00	R\$ 25,56	R\$ 25,56				R\$ 25,56
118	ELETRODUTO PVC DIAM. INCL. CONEXÕES D= 25mm (1x47)	M	61,76	R\$ 1.149,35	R\$ 70.767,84				R\$ 70.767,84
119	ELETRODUTO PVC DIAM. INCL. CONEXÕES D= 32mm (1x7)	M	63,08	R\$ 1.778,23	R\$ 112.380,80				R\$ 112.380,80
120	ELETRODUTO PVC DIAM. INCL. CONEXÕES D= 50mm (1x127)	M	9,44	R\$ 363,91	R\$ 3.435,85				R\$ 3.435,85
121	ELETRODUTO FLEXÍVEL CORRUGADO REFORÇADO PVC DN 25 (1x47) PARA CIRCUIOS TERMINAIS, INSTALADO EM PAREDE - FORNECIDO E INSTALADO, Nº. 12.2015	M	11,69	R\$ 143,09	R\$ 1.671,06				R\$ 1.671,06
122	CABO ISOLADO PVC 250V, 4MM2	M	516,00	R\$ 4,75,56	R\$ 2.453,88				R\$ 2.453,88
123	CABO ISOLADO PVC 250V, 2,5MM2	M	78,00	R\$ 7,60	R\$ 592,80				R\$ 592,80
124	CABO A VARIAR LA / REBOCO / C/ T.M.P.A CONCRETO S/ FLUADO DI=20,30,50 cm	LN	7,00	R\$ 1.353,38	R\$ 9.473,66				R\$ 9.473,66
125	QUADRO 07/ MEDIO EM PAREDE DE CONCRETO	LN	1,00	R\$ 746,24	R\$ 746,24				R\$ 746,24
126	MURETA C/ TUBO HAFSLER, INCL. FUNDAMENTOS	M2	1,00	R\$ 746,24	R\$ 746,24				R\$ 746,24
127	INTERLUPOR UMA TELA SIMPLES 10A 250V	LN	1,00	R\$ 37,36	R\$ 37,36				R\$ 37,36
128	INTERLUPOR UMA TELA SIMPLES 10A 250V	LN	2,00	R\$ 37,36	R\$ 74,72				R\$ 74,72
129	CAIXA OCTOGONAL F.F.P.C. INSTALADA EM LAJE - FORNECIDO E INSTALADO, Nº. 12.2015	LN	3,00	R\$ 30,03	R\$ 90,09				R\$ 90,09
130	CAIXA DE EMPURR. PVC - 62 REFINARLAR	LN	3,00	R\$ 6,48	R\$ 19,44				R\$ 19,44
131	BRANQUEADOR	M2	3,00	R\$ 38,69	R\$ 116,07				R\$ 116,07
132	LOCÇÃO DA CABA - BIEGUAÇÃO DE GABARITO	M2	9,37	R\$ 7,09	R\$ 66,43				R\$ 66,43
133	MOVIMENTO DE TERRA - BIEGUAÇÃO DE GABARITO	M3	9,37	R\$ 70,09	R\$ 658,80				R\$ 658,80
134	RECONSTRUÇÃO DE LAJE EM LAJE COM PROFUNDIDADE PEQUENAS	M3	2,46	R\$ 201,72	R\$ 496,22				R\$ 496,22
135	RECONSTRUÇÃO DE LAJE EM LAJE COM PROFUNDIDADE PEQUENAS	M3	0,69	R\$ 22,00	R\$ 15,18				R\$ 15,18
136	RECONSTRUÇÃO DE LAJE EM LAJE COM PROFUNDIDADE PEQUENAS	M3	2,43	R\$ 279,23	R\$ 678,13				R\$ 678,13
137	FUNDAMENTOS E CIMENTAÇÃO	M3	6,17	R\$ 179,51	R\$ 1.107,57				R\$ 1.107,57
138	LAJOTEADO DE CONCRETO MASSICO, 10 CM DE ESPESURA, 10 CM DE REBOCO DE CIMENTO PORTLAND, 10 CM DE REBOCO DE CIMENTO PORTLAND, 10 CM DE REBOCO DE CIMENTO PORTLAND	M2	0,64	R\$ 14,44	R\$ 9,24				R\$ 9,24
139	REBOCO DE CIMENTO PORTLAND, 10 CM DE REBOCO DE CIMENTO PORTLAND, 10 CM DE REBOCO DE CIMENTO PORTLAND	M2	301,17	R\$ 1.759,35	R\$ 529,35				R\$ 529,35
140	REBOCO DE CIMENTO PORTLAND, 10 CM DE REBOCO DE CIMENTO PORTLAND, 10 CM DE REBOCO DE CIMENTO PORTLAND	M2	31,77	R\$ 31,77	R\$ 1.000,00				R\$ 1.000,00
141	REBOCO DE CIMENTO PORTLAND, 10 CM DE REBOCO DE CIMENTO PORTLAND, 10 CM DE REBOCO DE CIMENTO PORTLAND	M2	1,93	R\$ 986,94	R\$ 1.904,84				R\$ 1.904,84
142	LAJOTEADO DE CONCRETO C/ ELEVAÇÃO	M3	0,84	R\$ 139,35	R\$ 117,05				R\$ 117,05
143	LAJOTEADO DE CONCRETO C/ ELEVAÇÃO	M3	1,09	R\$ 306,10	R\$ 333,69				R\$ 333,69
144	LAJOTEADO DE CONCRETO C/ ELEVAÇÃO	M2	24,83	R\$ 3.036,96	R\$ 75.398,88				R\$ 75.398,88
145	LAJOTEADO DE CONCRETO C/ ELEVAÇÃO	M2	9,37	R\$ 1.453,47	R\$ 13.624,47				R\$ 13.624,47
146	SISTEMA DE VEDAÇÃO VERTICAL	M2	4.073,60	R\$ 4.073,60	R\$ 16.797,51				R\$ 16.797,51
147	ALVARIA DE TUBO CERÂMICO FLUADO (6-16-19) CM	M2	44,71	R\$ 3.291,10	R\$ 147.115,11				R\$ 147.115,11
148	ALVARIA DE TUBO CERÂMICO FLUADO (6-16-19) CM	M3	1,04	R\$ 782,80	R\$ 814,12				R\$ 814,12
149	ALVARIA DE TUBO CERÂMICO FLUADO (6-16-19) CM	M2	17,60	R\$ 1.953,07	R\$ 34.374,02				R\$ 34.374,02
150	ALVARIA DE TUBO CERÂMICO FLUADO (6-16-19) CM	M2	17,60	R\$ 889,90	R\$ 15.642,24				R\$ 15.642,24
151	ALVARIA DE TUBO CERÂMICO FLUADO (6-16-19) CM	M2	7,59	R\$ 113,24	R\$ 859,50				R\$ 859,50
152	ALVARIA DE TUBO CERÂMICO FLUADO (6-16-19) CM	M2	7,59	R\$ 388,21	R\$ 2.946,39				R\$ 2.946,39
153	ALVARIA DE TUBO CERÂMICO FLUADO (6-16-19) CM	M2	89,42	R\$ 679,59	R\$ 60.767,84				R\$ 60.767,84
154	ALVARIA DE TUBO CERÂMICO FLUADO (6-16-19) CM	M2	71,82	R\$ 3.819,39	R\$ 275.100,80				R\$ 275.100,80
155	ALVARIA DE TUBO CERÂMICO FLUADO (6-16-19) CM	M2	17,60	R\$ 813,22	R\$ 14.312,66				R\$ 14.312,66
156	ALVARIA DE TUBO CERÂMICO FLUADO (6-16-19) CM	M2	7,59	R\$ 1.648,90	R\$ 12.515,24				R\$ 12.515,24
157	ALVARIA DE TUBO CERÂMICO FLUADO (6-16-19) CM	M2	7,59	R\$ 488,25	R\$ 3.707,29				R\$ 3.707,29
158	ALVARIA DE TUBO CERÂMICO FLUADO (6-16-19) CM	M2	7,59	R\$ 208,27	R\$ 1.580,64				R\$ 1.580,64

VALORES (R\$)

CONTRATO: 16.03.03/2023

ADITIVO: R\$ 1.143.007,33

QUANT. ADICIONADO: R\$ 75.883,28

VALOR DA MEDIÇÃO: R\$ 1.218.890,74

VALOR DA MEDIÇÃO ACUMULADA: R\$ 157.097,44

VALORES (R\$): R\$ 1.177.468,67

VALORES (R\$): R\$ 41.422,10

VALORES (R\$): R\$ 1.264,96

VALORES (R\$): R\$ 332,31

VALORES (R\$): R\$ 33,46

VALORES (R\$): R\$ 102,24

VALORES (R\$): R\$ 25,56

VALORES (R\$): R\$ 1.149,35

VALORES (R\$): R\$ 1.778,23

VALORES (R\$): R\$ 363,91

VALORES (R\$): R\$ 143,09

VALORES (R\$): R\$ 4.753,56

VALORES (R\$): R\$ 592,80

VALORES (R\$): R\$ 1.353,38

VALORES (R\$): R\$ 746,24

VALORES (R\$): R\$ 37,36

VALORES (R\$): R\$ 37,36

VALORES (R\$): R\$ 30,03

VALORES (R\$): R\$ 6,48

VALORES (R\$): R\$ 38,69

VALORES (R\$): R\$ 70,09

VALORES (R\$): R\$ 201,72

VALORES (R\$): R\$ 22,00

VALORES (R\$): R\$ 279,23

VALORES (R\$): R\$ 179,51

VALORES (R\$): R\$ 14,44

VALORES (R\$): R\$ 1.759,35

VALORES (R\$): R\$ 31,77

VALORES (R\$): R\$ 986,94

VALORES (R\$): R\$ 139,35

VALORES (R\$): R\$ 306,10

VALORES (R\$): R\$ 3.036,96

VALORES (R\$): R\$ 1.453,47

VALORES (R\$): R\$ 4.073,60

VALORES (R\$): R\$ 3.291,10

VALORES (R\$): R\$ 782,80

VALORES (R\$): R\$ 7.936,62

VALORES (R\$): R\$ 1.953,07

VALORES (R\$): R\$ 889,90

VALORES (R\$): R\$ 113,24

VALORES (R\$): R\$ 388,21

VALORES (R\$): R\$ 679,59

VALORES (R\$): R\$ 3.819,39

VALORES (R\$): R\$ 813,22

VALORES (R\$): R\$ 1.648,90

VALORES (R\$): R\$ 488,25

VALORES (R\$): R\$ 208,27

VALORES (R\$): R\$ 1.143.007,33

VALORES (R\$): R\$ 1.218.890,74

VALORES (R\$): R\$ 1.177.468,67

VALORES (R\$): R\$ 1.264,96

VALORES (R\$): R\$ 332,31

VALORES (R\$): R\$ 33,46

VALORES (R\$): R\$ 102,24

VALORES (R\$): R\$ 25,56

VALORES (R\$): R\$ 1.149,35

VALORES (R\$): R\$ 1.778,23

VALORES (R\$): R\$ 363,91

VALORES (R\$): R\$ 143,09

VALORES (R\$): R\$ 4.753,56

VALORES (R\$): R\$ 592,80

VALORES (R\$): R\$ 1.353,38

VALORES (R\$): R\$ 746,24

VALORES (R\$): R\$ 37,36

VALORES (R\$): R\$ 37,36

VALORES (R\$): R\$ 30,03

VALORES (R\$): R\$ 6,48

VALORES (R\$): R\$ 38,69

VALORES (R\$): R\$ 70,09

VALORES (R\$): R\$ 201,72

VALORES (R\$): R\$ 22,00

VALORES (R\$): R\$ 279,23

VALORES (R\$): R\$ 179,51

VALORES (R\$): R\$ 14,44

VALORES (R\$): R\$ 1.759,35

VALORES (R\$): R\$ 31,77

VALORES (R\$): R\$ 986,94

VALORES (R\$): R\$ 139,35

VALORES (R\$): R\$ 306,10

VALORES (R\$): R\$ 3.036,96

VALORES (R\$): R\$ 1.453,47

VALORES (R\$): R\$ 4.073,60

VALORES (R\$): R\$ 3.291,10

VALORES (R\$): R\$ 782,80

VALORES (R\$): R\$ 7.936,62

VALORES (R\$): R\$ 1.953,07

VALORES (R\$): R\$ 889,90

VALORES (R\$): R\$ 113,24

VALORES (R\$): R\$ 388,21

VALORES (R\$): R\$ 679,59

VALORES (R\$): R\$ 3.819,39

VALORES (R\$): R\$ 813,22

VALORES (R\$): R\$ 1.648,90

VALORES (R\$): R\$ 488,25

VALORES (R\$): R\$ 208,27

Yukio Diógenes Bezerra
 Eng. Civil CREA-CE 341929
 RNP: 0676515844

Raimundo Teixeira Lima Neto
 Eng. Civil CREA-CE 51765
 RNP: 0612371524

Matos & Almeida Ltda - ME
 R Antonio Gomes da Silva, 42 - Edmar Barreira Pinheiro
 63.476-000 - JAGUARIBE - CE
 Cnpj: 01.816.139/0001-70

Rua: Antônio Gomes da Silva, 342, Bairro Edmar Barreira, Jaguaribe-CE. CEP: 63475-000. (88) 9 9827 2375 - Email: matosalmeldada@outlook.com

PREFEITURA MUNICIPAL DE JAGUARIBE
SECRETARIA DA INFRAESTRUTURA, TRANSPORTES E URBANISMO
RECURSO SECRETARIA MUNICIPAL DE EDUCAÇÃO
 Alameda de constituição nº 880/2024 - INC. 90.016.7413/27
BOLETIM DE MEDIÇÃO
MEDIÇÃO Nº 07
 PREÇO DOS SERVIÇOS: 01/08/2024 a 31/08/2024
 DATA DE EMISSÃO: 30 de setembro de 2024
 CONTRATADA: MATOS & ALMEIDA LTDA - ME
 CNPJ: 01.816.139/0001-74

ITEM	DESCRIÇÃO	UNID.	QUANT.	VALOR UNIT.	VALOR TOTAL	LEGENDA	VALORES (R\$)
12.0.3	C301 CERÂMICA EM LADRILHOS 15x15x5 CM, PRE-FABRICADA, ACABADA DE 30x30 CM (900 CM²) - PE-SPE-H - P/ PISO	M2	7,59	R\$ 801,50	R\$ 608,15	100,00%	R\$ 608,15
12.0.4	C407 REJANTAMENTO C/ ARG. PRE-FABRICADA, LANTA ENTRE 20MM E 6MM EM CERÂMICA, ACABADA DE 30x30 CM (900 CM²) E PISO EM LADRILHOS 15x15x5 CM	M2	7,59	R\$ 81,90	R\$ 623,05	100,00%	R\$ 623,05
12.0.5	C819 PISO EM LADRILHOS 15x15x5 CM, PRE-FABRICADO, ACABADA DE 30x30 CM (900 CM²) - PE-SPE-H - P/ PISO	M2	2,02	R\$ 118,98	R\$ 240,35	100,00%	R\$ 240,35
12.0.6	C202 SUSTENTIVA DE COBERTURA	M2	7,04	R\$ 1.052,62	R\$ 7.408,48	100,00%	R\$ 7.408,48
12.0.7	C203 COBERTURA COM REVESTIMENTO DE CONCRETO	M2	2,51	R\$ 344,05	R\$ 863,57	100,00%	R\$ 863,57
12.0.8	C204 REJUNTAMENTO DE LADRILHOS 15x15x5 CM	M2	7,54	R\$ 315,70	R\$ 2.380,00	100,00%	R\$ 2.380,00
12.0.9	C205 CALHA DE FIBRAGLASS ESP = 2mm DESVOLVIMENTO 30cm	M	4,14	R\$ 190,77	R\$ 791,81	100,00%	R\$ 791,81
12.0.10	C206 REJUNTAMENTO DE LADRILHOS 15x15x5 CM	M2	2,94	R\$ 2.065,64	R\$ 6.073,78	100,00%	R\$ 6.073,78
12.0.11	C207 REJUNTAMENTO DE LADRILHOS 15x15x5 CM	M2	2,00	R\$ 286,00	R\$ 572,00	100,00%	R\$ 572,00
12.0.12	C208 REJUNTAMENTO DE LADRILHOS 15x15x5 CM	M2	0,64	R\$ 65,45	R\$ 41,89	100,00%	R\$ 41,89
12.0.13	C209 REJUNTAMENTO DE LADRILHOS 15x15x5 CM	M2	7,59	R\$ 132,60	R\$ 1.012,41	100,00%	R\$ 1.012,41
12.0.14	C210 REJUNTAMENTO DE LADRILHOS 15x15x5 CM	M2	71,82	R\$ 1.106,03	R\$ 79.418,18	100,00%	R\$ 79.418,18
12.0.15	C211 REJUNTAMENTO DE LADRILHOS 15x15x5 CM	M2	5,88	R\$ 273,24	R\$ 1.607,28	100,00%	R\$ 1.607,28
12.0.16	C212 REJUNTAMENTO DE LADRILHOS 15x15x5 CM	M2	1,62	R\$ 11,03	R\$ 17,87	100,00%	R\$ 17,87
12.0.17	C213 REJUNTAMENTO DE LADRILHOS 15x15x5 CM	M2	15,80	R\$ 146,83	R\$ 2.320,11	100,00%	R\$ 2.320,11
12.0.18	C214 REJUNTAMENTO DE LADRILHOS 15x15x5 CM	M2	0,64	R\$ 9,15	R\$ 5,86	100,00%	R\$ 5,86
12.0.19	C215 REJUNTAMENTO DE LADRILHOS 15x15x5 CM	M2	0,66	R\$ 14,08	R\$ 9,31	100,00%	R\$ 9,31
12.0.20	C216 REJUNTAMENTO DE LADRILHOS 15x15x5 CM	M2	1,00	R\$ 25,81	R\$ 25,81	100,00%	R\$ 25,81
12.0.21	C217 REJUNTAMENTO DE LADRILHOS 15x15x5 CM	M2	1,00	R\$ 34,52	R\$ 34,52	100,00%	R\$ 34,52
12.0.22	C218 REJUNTAMENTO DE LADRILHOS 15x15x5 CM	M2	2,00	R\$ 139,62	R\$ 279,24	100,00%	R\$ 279,24
12.0.23	C219 REJUNTAMENTO DE LADRILHOS 15x15x5 CM	M2	1,00	R\$ 25,32	R\$ 25,32	100,00%	R\$ 25,32
12.0.24	C220 REJUNTAMENTO DE LADRILHOS 15x15x5 CM	M2	1,00	R\$ 6,46	R\$ 6,46	100,00%	R\$ 6,46
12.0.25	C221 REJUNTAMENTO DE LADRILHOS 15x15x5 CM	M2	1,00	R\$ 9,89	R\$ 9,89	100,00%	R\$ 9,89
12.0.26	C222 REJUNTAMENTO DE LADRILHOS 15x15x5 CM	M2	1,00	R\$ 8,04	R\$ 8,04	100,00%	R\$ 8,04
12.0.27	C223 REJUNTAMENTO DE LADRILHOS 15x15x5 CM	M2	1,00	R\$ 9,62	R\$ 9,62	100,00%	R\$ 9,62
12.0.28	C224 REJUNTAMENTO DE LADRILHOS 15x15x5 CM	M2	1,00	R\$ 13,83	R\$ 13,83	100,00%	R\$ 13,83
12.0.29	C225 REJUNTAMENTO DE LADRILHOS 15x15x5 CM	M2	1,00	R\$ 9,11	R\$ 9,11	100,00%	R\$ 9,11
12.0.30	C226 REJUNTAMENTO DE LADRILHOS 15x15x5 CM	M2	7,50	R\$ 7,50	R\$ 56,25	100,00%	R\$ 56,25
12.0.31	C227 REJUNTAMENTO DE LADRILHOS 15x15x5 CM	M2	1,00	R\$ 21,03	R\$ 21,03	100,00%	R\$ 21,03
12.0.32	C228 REJUNTAMENTO DE LADRILHOS 15x15x5 CM	M2	1,00	R\$ 12,30	R\$ 12,30	100,00%	R\$ 12,30
12.0.33	C229 REJUNTAMENTO DE LADRILHOS 15x15x5 CM	M2	2,54	R\$ 95,58	R\$ 242,77	100,00%	R\$ 242,77
12.0.34	C230 REJUNTAMENTO DE LADRILHOS 15x15x5 CM	M2	10,94	R\$ 165,19	R\$ 1.805,19	100,00%	R\$ 1.805,19
12.0.35	C231 REJUNTAMENTO DE LADRILHOS 15x15x5 CM	M2	7,64	R\$ 327,30	R\$ 2.499,76	100,00%	R\$ 2.499,76
12.0.36	C232 REJUNTAMENTO DE LADRILHOS 15x15x5 CM	M2	2,00	R\$ 119,46	R\$ 238,92	100,00%	R\$ 238,92
12.0.37	C233 REJUNTAMENTO DE LADRILHOS 15x15x5 CM	M2	1,00	R\$ 191,38	R\$ 191,38	100,00%	R\$ 191,38
12.0.38	C234 REJUNTAMENTO DE LADRILHOS 15x15x5 CM	M2	2,00	R\$ 19,08	R\$ 38,16	100,00%	R\$ 38,16
12.0.39	C235 REJUNTAMENTO DE LADRILHOS 15x15x5 CM	M2	4,00	R\$ 52,56	R\$ 210,24	100,00%	R\$ 210,24



MATOS & ALMEIDA LTDA.
 CNPJ: 01.816.139/0001-70

PREFEITURA MUNICIPAL DE JAGUARIBE
 SECRETARIA DA INFRAESTRUTURA, TRANSPORTES E URBANISMO
 RECURSO SECRETARIA MUNICIPAL DE EDUCACAO
 ART OBRAS SERV/ TRENH/ Nº 020/2021/286853
 Análise de contratação nº 880/2024 CNPJ: 01.816.139/0001-70

ITEM	QUANTIDADE	UNIDADE	DESCRIÇÃO	VALOR UNITÁRIO	VALOR TOTAL
12.10.2.8	6,00	UN	CELO 90 GRAUS, PVC, SERIE NORMAL, ESGOTO PREDIAL, PRIMAADA DE ESGOTO SANITARIO OU VENTILACAO, AF. 06/2022	R\$ 12,37	R\$ 74,22
12.10.2.9	1,00	UN	CELO 90 GRAUS, PVC, SERIE NORMAL, ESGOTO PREDIAL, INSTALACAO ELASTICA, FORNECIDO E INSTALADO EM PAINEL DE DESGARGA OU PAINEL DE ESGOTO SANITARIO, AF. 06/2022	R\$ 31,76	R\$ 31,76
12.10.2.10	2,00	UN	CELO 90 GRAUS, PVC, SERIE NORMAL, ESGOTO PREDIAL, LAVA SIMPLES, PVC, DN 50 X 50 MM, SERIE NORMAL PARA ESGOTO PREDIAL	R\$ 22,39	R\$ 44,78
12.10.2.11	8,00	UN	CELO 90 GRAUS, PVC, SERIE NORMAL, ESGOTO PREDIAL, LAVA SIMPLES PVC BRANCO PESCOGO 90mm (P)	R\$ 10,92	R\$ 87,36
12.10.2.12	1,00	UN	CELO 90 GRAUS, PVC, SERIE NORMAL, ESGOTO PREDIAL, LAVA SIMPLES PVC BRANCO PESCOGO 90mm (P)	R\$ 23,92	R\$ 23,92
12.10.2.13	2,00	UN	CELO 90 GRAUS, PVC, SERIE NORMAL, ESGOTO PREDIAL, LAVA SIMPLES PVC BRANCO PESCOGO 90mm (P)	R\$ 23,38	R\$ 46,76
12.10.2.14	1,00	UN	CELO 90 GRAUS, PVC, SERIE NORMAL, ESGOTO PREDIAL, LAVA SIMPLES PVC BRANCO PESCOGO 90mm (P)	R\$ 55,42	R\$ 55,42
12.10.2.15	1,00	UN	CELO 90 GRAUS, PVC, SERIE NORMAL, ESGOTO PREDIAL, LAVA SIMPLES PVC BRANCO PESCOGO 90mm (P)	R\$ 5,068,82	R\$ 5,068,82
12.10.3			LOUÇAS, METAS E ACESSÓRIOS		
12.10.3.1	1,00	UN	COUPE DE ALUMINIO PLETILICO, 300 LITROS - COUPE DE ALUMINIO PLETILICO, 300 LITROS - AF. 06/2021	R\$ 350,51	R\$ 350,51
12.10.3.2	2,00	UN	COUPE DE ALUMINIO PLETILICO, 300 LITROS - COUPE DE ALUMINIO PLETILICO, 300 LITROS - AF. 06/2021	R\$ 912,31	R\$ 1.824,62
12.10.3.3	2,00	UN	COUPE DE ALUMINIO PLETILICO, 300 LITROS - COUPE DE ALUMINIO PLETILICO, 300 LITROS - AF. 06/2021	R\$ 58,59	R\$ 117,18
12.10.3.4	2,00	UN	COUPE DE ALUMINIO PLETILICO, 300 LITROS - COUPE DE ALUMINIO PLETILICO, 300 LITROS - AF. 06/2021	R\$ 57,62	R\$ 115,24
12.11			SERVICOES FINAN		
12.11.1	7,59	M2	CONTAO PARA TUBO COM TRAVES OFICIAIS DE 300 X 200 MM EM TUBO DE PVC COM REQUADRO SINTETICO E BARRAS	R\$ 13,40	R\$ 102,27
13.1	1,00	CJ	CONTAO PARA TUBO COM TRAVES OFICIAIS DE 300 X 200 MM EM TUBO DE PVC COM REQUADRO SINTETICO E BARRAS	R\$ 4.314,51	R\$ 4.314,51
13.2	1,00	CJ	CONTAO PARA TUBO COM TRAVES OFICIAIS DE 300 X 200 MM EM TUBO DE PVC COM REQUADRO SINTETICO E BARRAS	R\$ 2.619,29	R\$ 2.619,29
13.3	1,00	CJ	CONTAO PARA TUBO COM TRAVES OFICIAIS DE 300 X 200 MM EM TUBO DE PVC COM REQUADRO SINTETICO E BARRAS	R\$ 3.914,67	R\$ 3.914,67
14.1	616,64	M2	URBEZ DE PISO EM AREA URBANIZADA	R\$ 141,40	R\$ 87.180,00

ITEM	QUANTIDADE	UNIDADE	DESCRIÇÃO	VALOR UNITÁRIO	VALOR TOTAL
14.1	616,64	M2	URBEZ DE PISO EM AREA URBANIZADA	R\$ 141,40	R\$ 87.180,00

BOLETIM DE MEDICAO			MEDICAO Nº 07			VALORES (R\$)		
PERÍODO DOS SERVIÇOS:	DATA DE EMISSÃO:	VALOR DA MEDICAO	VALOR DA MEDICAO	VALOR DA MEDICAO	VALOR DA MEDICAO	VALOR DA MEDICAO	VALOR DA MEDICAO	VALOR DA MEDICAO
01/08/2024 a 31/08/2024	10/09/2024	6,00	75,42	6,00	75,42	6,00	75,42	6,00
CONTRATADA: MATOS & ALMEIDA LTDA - ME			CONTRATADA: MATOS & ALMEIDA LTDA - ME			CONTRATADA: MATOS & ALMEIDA LTDA - ME		
CNPJ: 01.816.139/0001-74			CNPJ: 01.816.139/0001-74			CNPJ: 01.816.139/0001-74		

RECIBO DE PAGAMENTO
 Nº 001/2024
 Valor: R\$ 881,80
 Data: 10/09/2024
 Emitido por: [Assinatura]
 CPF: 740.347.693-99

Raimundo Teixeira Lima Neto
 ENG CIVIL RNP: 061237152-7
 CREA-CE 51765

Matos & Almeida Ltda - ME
 R Antonio Gomes da Silva, 342 - Bairro Edmar Barreira, Jaguaribe-CE
 63.474-000 - JAGUARIBE - CE
 CNPJ: 01.816.139/0001-70

MATERIAIS		BOLETIM DE MEDIÇÃO		MEDIÇÃO Nº 07		LEGENDA		VALORES (R\$)	
PREFEITURA MUNICIPAL DE JAGUARIBE SECRETARIA DA INFRAESTRUTURA, TRANSPORTES E URBANISMO RECURSO SECRETARIA MUNICIPAL DE EDUCAÇÃO		CONTRATADA: MATOS & ALMEIDA LTDA - ME CNPJ: 01.816.139/0001-74		PERÍODO DOS SERVIÇOS: 01/08/2024 a 31/08/2024 DATA DE EMISSÃO: terça-feira, 7 de setembro de 2024		QUANT. ADICIONADO	QUANT. DECRETADO	CONTRATO: 16.03.07/2023	ADITIVO:
CNPJ: 01.816.139/0001-70		CNPJ: 01.816.139/0001-74		CNPJ: 01.816.139/0001-74		ITEM - ADICIONADO	ITEM - DECRETADO	VALOR TOTAL SERV.	VALOR TOTAL SERV.
CNPJ: 01.816.139/0001-70		CNPJ: 01.816.139/0001-74		CNPJ: 01.816.139/0001-74		ITEM SUPLENTE	ITEM SUPLENTE	VALOR DA MEDIÇÃO	VALOR DA MEDIÇÃO
CNPJ: 01.816.139/0001-70		CNPJ: 01.816.139/0001-74		CNPJ: 01.816.139/0001-74		ITEM SEM ALTERAÇÃO	ITEM SEM ALTERAÇÃO	MEDIÇÃO ACUMULADA	MEDIÇÃO ACUMULADA
CNPJ: 01.816.139/0001-70		CNPJ: 01.816.139/0001-74		CNPJ: 01.816.139/0001-74				SALDO:	SALDO:
11.1	C139	1,00	R\$ 4.314,51	1,00	R\$ 4.314,51	0,00	300,00%	R\$ 4.314,51	R\$ 4.314,51
11.2	C135	1,00	R\$ 2.619,20	1,00	R\$ 2.619,20	0,00	0,00%	R\$ -	R\$ -
11.3	C137	1,00	R\$ 3.914,67	1,00	R\$ 3.914,67	0,00	0,00%	R\$ -	R\$ -
14.1	SERVIDOR PIAUIS	616,64	R\$ 1,43	616,64	R\$ 881,80	0,00	0,00%	R\$ 881,80	R\$ -
	CM7	616,64	R\$ 1,43	616,64	R\$ 881,80	0,00	0,00%	R\$ 881,80	R\$ -

RECIBO DE PAGAMENTO
 Nº 001/2024
 DATA: 07/09/2024
 VALOR: R\$ 881,80
 BANCO: BANCO DO BRASIL
 Agência: 342-0
 Conta Corrente: 00000-0
 CPF: 030.316.139-01

Yukin Diógenes Barreira
 Eng. Civil CREA-CE 391323
 Inscrição: 601501504

Raimundo Teixeira Lima Neto
 ENG CIVIL RNP-061237452-5
 CREA-CE 51765

Matos & Almeida LTDA - ME
 R Antônio Gomes da Silva, 342, Bairro Barreira Pinheiro
 63.471-000 - JAGUARIBE - CE
 Cnpj: 01.816.139/0001 - 70

MATOS & ALMEIDA LTDA. CNPJ: 01.815.139/0001-70		PREFEITURA MUNICIPAL DE JAGUARIBE SECRETARIA DA INFRAESTRUTURA, TRANSPORTES E URBANISMO RECURSO SECRETARIA MUNICIPAL DE EDUCACAO		BOLETIM DE MEDICAO		MEDICAO Nº 07		LEGENDA		VALORES (R\$)	
ART. 6º DA LEI Nº 1.350/0001-70		Anexo de contratação nº 880/2024 CNPJ: 00.0016.71432/77		CONTRATADE: MATOS & ALMEIDA LTDA - ME		PREÇO DOS SERVIÇOS:		QUANTIFICACAO		CONTRATO: 14.03.02/2023	
OBJETO: CONTRATAÇÃO DE EMPRESA PARA CONSTRUÇÃO DE QUADRA POLIESPORTIVAS NAS LOCALIDADES DE FECHADO, VISTA ALFREI E CAIXEIRAS, JATO A SECRETARIA DE EDUCACAO E CULTURA DO MUNICIPIO DE JAGUARIBE-CE		CNPJ: 01.815.139/0001-74		DATA DE EMISSÃO:		VALOR TOTAL SERV.		TIPO DE SERVIÇO		VALOR DA MEDICAO	
11.11		11.09 R\$ -		01/08/2024 a 31/08/2024		R\$ 410,00		0,00		R\$ 143,09	
11.12		R\$ 143,09		Imp. de 3, de setembro de 2024		R\$ 4.726,56		300,00%		R\$ 143,09	
11.13		R\$ 143,09				R\$ 4.726,56		300,00%		R\$ 143,09	
11.14		R\$ 143,09				R\$ 4.726,56		300,00%		R\$ 143,09	
11.15		R\$ 143,09				R\$ 4.726,56		300,00%		R\$ 143,09	
11.16		R\$ 143,09				R\$ 4.726,56		300,00%		R\$ 143,09	
11.17		R\$ 143,09				R\$ 4.726,56		300,00%		R\$ 143,09	
11.18		R\$ 143,09				R\$ 4.726,56		300,00%		R\$ 143,09	
11.19		R\$ 143,09				R\$ 4.726,56		300,00%		R\$ 143,09	
11.20		R\$ 143,09				R\$ 4.726,56		300,00%		R\$ 143,09	
11.21		R\$ 143,09				R\$ 4.726,56		300,00%		R\$ 143,09	
11.22		R\$ 143,09				R\$ 4.726,56		300,00%		R\$ 143,09	
11.23		R\$ 143,09				R\$ 4.726,56		300,00%		R\$ 143,09	
11.24		R\$ 143,09				R\$ 4.726,56		300,00%		R\$ 143,09	
11.25		R\$ 143,09				R\$ 4.726,56		300,00%		R\$ 143,09	
11.26		R\$ 143,09				R\$ 4.726,56		300,00%		R\$ 143,09	
11.27		R\$ 143,09				R\$ 4.726,56		300,00%		R\$ 143,09	
11.28		R\$ 143,09				R\$ 4.726,56		300,00%		R\$ 143,09	
11.29		R\$ 143,09				R\$ 4.726,56		300,00%		R\$ 143,09	
11.30		R\$ 143,09				R\$ 4.726,56		300,00%		R\$ 143,09	
11.31		R\$ 143,09				R\$ 4.726,56		300,00%		R\$ 143,09	
11.32		R\$ 143,09				R\$ 4.726,56		300,00%		R\$ 143,09	
11.33		R\$ 143,09				R\$ 4.726,56		300,00%		R\$ 143,09	
11.34		R\$ 143,09				R\$ 4.726,56		300,00%		R\$ 143,09	
11.35		R\$ 143,09				R\$ 4.726,56		300,00%		R\$ 143,09	
11.36		R\$ 143,09				R\$ 4.726,56		300,00%		R\$ 143,09	
11.37		R\$ 143,09				R\$ 4.726,56		300,00%		R\$ 143,09	
11.38		R\$ 143,09				R\$ 4.726,56		300,00%		R\$ 143,09	
11.39		R\$ 143,09				R\$ 4.726,56		300,00%		R\$ 143,09	
11.40		R\$ 143,09				R\$ 4.726,56		300,00%		R\$ 143,09	
11.41		R\$ 143,09				R\$ 4.726,56		300,00%		R\$ 143,09	
11.42		R\$ 143,09				R\$ 4.726,56		300,00%		R\$ 143,09	
11.43		R\$ 143,09				R\$ 4.726,56		300,00%		R\$ 143,09	
11.44		R\$ 143,09				R\$ 4.726,56		300,00%		R\$ 143,09	
11.45		R\$ 143,09				R\$ 4.726,56		300,00%		R\$ 143,09	
11.46		R\$ 143,09				R\$ 4.726,56		300,00%		R\$ 143,09	
11.47		R\$ 143,09				R\$ 4.726,56		300,00%		R\$ 143,09	
11.48		R\$ 143,09				R\$ 4.726,56		300,00%		R\$ 143,09	
11.49		R\$ 143,09				R\$ 4.726,56		300,00%		R\$ 143,09	
11.50		R\$ 143,09				R\$ 4.726,56		300,00%		R\$ 143,09	
11.51		R\$ 143,09				R\$ 4.726,56		300,00%		R\$ 143,09	
11.52		R\$ 143,09				R\$ 4.726,56		300,00%		R\$ 143,09	
11.53		R\$ 143,09				R\$ 4.726,56		300,00%		R\$ 143,09	
11.54		R\$ 143,09				R\$ 4.726,56		300,00%		R\$ 143,09	
11.55		R\$ 143,09				R\$ 4.726,56		300,00%		R\$ 143,09	
11.56		R\$ 143,09				R\$ 4.726,56		300,00%		R\$ 143,09	
11.57		R\$ 143,09				R\$ 4.726,56		300,00%		R\$ 143,09	
11.58		R\$ 143,09				R\$ 4.726,56		300,00%		R\$ 143,09	
11.59		R\$ 143,09				R\$ 4.726,56		300,00%		R\$ 143,09	
11.60		R\$ 143,09				R\$ 4.726,56		300,00%		R\$ 143,09	
11.61		R\$ 143,09				R\$ 4.726,56		300,00%		R\$ 143,09	
11.62		R\$ 143,09				R\$ 4.726,56		300,00%		R\$ 143,09	
11.63		R\$ 143,09				R\$ 4.726,56		300,00%		R\$ 143,09	
11.64		R\$ 143,09				R\$ 4.726,56		300,00%		R\$ 143,09	
11.65		R\$ 143,09				R\$ 4.726,56		300,00%		R\$ 143,09	
11.66		R\$ 143,09				R\$ 4.726,56		300,00%		R\$ 143,09	
11.67		R\$ 143,09				R\$ 4.726,56		300,00%		R\$ 143,09	
11.68		R\$ 143,09				R\$ 4.726,56		300,00%		R\$ 143,09	
11.69		R\$ 143,09				R\$ 4.726,56		300,00%		R\$ 143,09	
11.70		R\$ 143,09				R\$ 4.726,56		300,00%		R\$ 143,09	
11.71		R\$ 143,09				R\$ 4.726,56		300,00%		R\$ 143,09	
11.72		R\$ 143,09				R\$ 4.726,56		300,00%		R\$ 143,09	
11.73		R\$ 143,09				R\$ 4.726,56		300,00%		R\$ 143,09	
11.74		R\$ 143,09				R\$ 4.726,56		300,00%		R\$ 143,09	
11.75		R\$ 143,09				R\$ 4.726,56		300,00%		R\$ 143,09	
11.76		R\$ 143,09				R\$ 4.726,56		300,00%		R\$ 143,09	
11.77		R\$ 143,09				R\$ 4.726,56		300,00%		R\$ 143,09	
11.78		R\$ 143,09				R\$ 4.726,56		300,00%		R\$ 143,09	
11.79		R\$ 143,09				R\$ 4.726,56		300,00%		R\$ 143,09	
11.80		R\$ 143,09				R\$ 4.726,56		300,00%		R\$ 143,09	
11.81		R\$ 143,09				R\$ 4.726,56		300,00%		R\$ 143,09	
11.82		R\$ 143,09				R\$ 4.726,56		300,00%		R\$ 143,09	
11.83		R\$ 143,09				R\$ 4.726,56		300,00%		R\$ 143,09	
11.84		R\$ 143,09				R\$ 4.726,56		300,00%		R\$ 143,09	
11.85		R\$ 143,09				R\$ 4.726,56		300,00%		R\$ 143,09	
11.86		R\$ 143,09				R\$ 4.726,56		300,00%		R\$ 143,09	
11.87		R\$ 143,09				R\$ 4.726,56		300,00%		R\$ 143,09	
11.88		R\$ 143,09				R\$ 4.726,56		300,00%		R\$ 143,09	
11.89		R\$ 143,09				R\$ 4.726,56		300,00%		R\$ 143,09	
11.90		R\$ 143,09				R\$ 4.726,56		300,00%		R\$ 143,09	
11.91		R\$ 143,09				R\$ 4.726,56		300,00%		R\$ 143,09	
11.92		R\$ 143,09				R\$ 4.726,56		300,00%		R\$ 143,09	
11.93		R\$ 143,09				R\$ 4.726,56		300,00%		R\$ 143,09	
11.94		R\$ 143,09				R\$ 4.726,56		300,00%		R\$ 143,09	
11.95		R\$ 143,09				R\$ 4.726,56		300,00%		R\$ 143,09	
11.96		R\$ 143,09				R\$ 4.726,56		300,00%		R\$ 143,09	
11.97		R\$ 143,09				R\$ 4.726,56		300,00%		R\$ 143,09	
11.98		R\$ 143,09				R\$ 4.726,56		300,00%		R\$ 143,09	
11.99		R\$ 143,09				R\$ 4.726,56		300,00%		R\$ 143,09	
12.00		R\$ 143,09				R\$ 4.726,56		300,00%		R\$ 143,09	

RAIMUNDO TEIXEIRA LIMA NETO
 R. Antônio Góes, 63, J. Jaguaribe - CE
 CNPJ: 01.815.139/0001-70
 E-mail: CREA-CE 51765
 Yukio Rodrigues Bezerra
 R. Antônio Góes, 34/1929
 E-mail: CREA-CE 51765
 Edmar Barreira Pinheiro
 R. Antônio Góes, 34/1929
 E-mail: CREA-CE 51765
 Raimundo Teixeira Lima Neto
 R. Antônio Góes, 63, J. Jaguaribe - CE
 CNPJ: 01.815.139/0001-70
 E-mail: CREA-CE 51765



MATOS & ALMEIDA LTDA.
CNPJ:01.816.139/0001-70.

OBRA: À CONTRATAÇÃO DE EMPRESA PARA CONSTRUÇÃO DE QUADRAS POLIESPORTIVAS NAS LOCALIDADES SÍTIO FECHADO, VISTA ALEGRE E CAJAZEIRAS, NO MUNICÍPIO DE JAGUARIBE-CE

ART OBRA SERV/ Inicial nº CE20231288653 Alvará de construção nº 580/2024 CNO: 90.016.71412/79

RAZÃO SOCIAL: MATOS & ALMEIDA LTDA - ME

CNPJ: 01.816.139/0001-70

PÉRIODO: 01/08/2024 a 31/08/2024, DATA DA EMISSÃO: de 03 Setembro de 2024, BOLETIM MEDIÇÃO Nº. 07

MEMÓRIA DE CÁLCULO - QUANTITATIVOS

CONSTRUÇÃO DA QUADRA POLIESPORTIVA COM BANHEIRO - SÍTIO VISTA ALEGRE

8.8. 91282 CORTADORA DE PISO COM MOTOR 4 TEMPOS A GASOLINA, POTÊNCIA DE 13 HP, COM DISCO DE CORTE DIAMANTADO SEGMENTADO PARA CONCRETO, DIÂMETRO DE 350 MM, FURO DE 1" (14 X 1") - MATERIAS NA OPERAÇÃO. AF_08/2015 (H)

			QTD
CORTADORA DO PISO - COMPRIMENTO - LARGURA	30	30,00000	30,00
			30,00

8.9. C4819 PISO INTERTRAVADO TIPO TUIOLINHO (20X10X8)CM 35MPA, COR CINZA - COMPACTAÇÃO MECANIZADA (M2)

			QTD
EXECUÇÃO DE PASSEIO AO REDOR DA QUADRA = ÁREA DE PASSEIO	118,07	118,07000	118,07
			118,07

8.10. C0365 BANQUETA/ MEIO FIO DE CONCRETO MOLDADO NO LOCAL (M)

			QTD
PERIMETRO EXTERNO DA CALÇADA	103,2	103,20000	103,20
			103,20

8.1. C4872 PORTÃO COM PERFIL EM TUBO DE AÇO GALVANIZADO DE 2" (1X2,5)m, INCL. PILARES DE SUSTENTAÇÃO (UN)

			QTD
QUANTIDADE	2	2,00000	2,00
			2,00

9.2. C0035 ALAMBRADO C/ TUBO DE AÇO GALVANIZADO 2", INCLUSIVE PINTURA (M2)

			QTD
COMPRIMENTO * ALTURA * QUANTIDADE - VÃOS DOS PORTÕES	$(16,2*4*2)+(30,2*2*2)+(2*2*4)+(2*1*4)-(1*2,5*2)$	269,40000	269,40
			269,40

11.1. C4806 REFLETOR EM LED, CORPO EM ALUMÍNIO, POTÊNCIA MÍNIMA 400W (UN)

			QTD
QUANTIDADE	8	8,00000	8,00
			8,00

11.3. C4765 ATERRAMENTO COMPLETO C/ HASTE COPPERWELD 5/8"X 2.40M (UN)

			QTD
QUANTIDADE	4	4,00000	4,00
			4,00

11.4. C2972 QUADRO DE DISTRIBUIÇÃO DE LUZ SOBREPOR ATÉ 12 DIVISÕES 255X315X135mm, C/BARRAMENTO (UN)

			QTD
QUANTIDADE	1	1,00000	1,00
			1,00

11.5. C1089 DISJUNTOR MONOPOLAR EM QUADRO DE DISTRIBUIÇÃO 40A (UN)

			QTD
QUANTIDADE	1	1,00000	1,00
			1,00

11.6. C1095 DISJUNTOR MONOPOLAR EM QUADRO DE DISTRIBUIÇÃO 20A (UN)

			QTD
QUANTIDADE	4	4,00000	4,00
			4,00

Matos & Almeida LTDA- ME
R: Antonio Gomes da Silva, 342 Edmar Barreira Pinheiro
63.475-000 JAGUARIBE CE
Cnpj: 01.816 139/0001 - 70

PCO. EDER CAVALCANTE BARBOSO
Secretaria Municipal da Educação
Jaguaripe - Jaguaribe/CE
PORTARIA Nº 269/2021
CPF: 743.347.803-89

Raimundo Teixeira Lima Neto
ENG CIVIL RNP-061237152
CREA-CE 51765

11.7. C1083 DISJUNTOR MONOPOLAR EM QUADRO DE DISTRIBUIÇÃO 16A (UN)

			QTD
QUANTIDADE	1	1,000000	1,00
			1,00

11.12. C0534 CABO ISOLADO PVC 750V 4MM2 (M)

			QTD
VIDE PROJETO ELÉTRICO	198,8+198,8+118,4	516,00000	516,00
			516,00

11.13. C0540 CABO ISOLADO PVC 750V 2,5MM2 (M)

			QTD
VIDE PROJETO ELÉTRICO	27,6+22,4+20,5+8,1	78,60000	78,60
			78,60

11.15. C2090 QUADRO P/ MEDIÇÃO EM POSTE DE CONCRETO (UN)

			QTD
VIDE PROJETO ELÉTRICO	1	1,000000	1,00
			1,00

11.16. C1803 MURETA C/TIJOLO MACIÇO, REBOCADA, INCL. FUNDAÇÕES (M2)

			QTD
MURETA PARA QUADRO DE DISTRIBUIÇÃO = LARGURA * ALTURA	1,2*1,5	1,80000	1,80
			1,80

11.18. C1496 INTERRUPTOR UMA TECLA SIMPLES E TOMADA UNIVERSAL 10A 250V (UN)

			QTD
VIDE PROJETO ELÉTRICO	1	1,000000	1,00
			1,00

11.19. C1494 INTERRUPTOR UMA TECLA SIMPLES 10A 250V (UN)

			QTD
VIDE PROJETO ELÉTRICO	2	2,000000	2,00
			2,00

11.20. 91936 CAIXA OCTOGONAL 4" X 4", PVC, INSTALADA EM LAJE - FORNECIMENTO E INSTALAÇÃO. AF_12/2015 (UN)

			QTD
VIDE PROJETO ELÉTRICO	3	3,000000	3,00
			3,00

11.21. 18432 CAIXA DE EMBUTIR PVC - 4X2 RETANGULAR (UM).

			QTD
VIDE PROJETO ELÉTRICO	3	3,00000	3,00
			3,00

11.22. 18815 CABO DE ALUMÍNIO ISOLADO XLPE 06/1KV 10MM2 (M)

			QTD
VIDE PROJETO ELÉTRICO	66	66,000000	66,00
			66,00

12.8.5 C4819 PISO INTERTRAVADO TIPO TJOLO (20X10X6)CM 35MPA, COR CINZA - COMPACTAÇÃO MECANIZADA (M2)

			QTD
PISO LATERAL NO BANHEIRO = COMPRIMENTO * LARGURA	9,66*0,5	4,83000	4,83
			4,83

12.8.1. 100701 PORTA DE FERRO, DE ABRIR, TIPO GRADE COM CHAPA, COM GUARNIÇÕES. AF_12/2019 (M2)

			QTD
PORTAS DOS BANHEIROS = LARGURA * ALTURA * QUANTIDADE	0,7*2,1*2	2,940000	2,94
			2,94

12.8.2. C1381 FECHADURA COMPLETA PARA PORTA INTERNA (UN)

			QTD
QUANTIDADE DE PORTAS	2	2,000000	2,00
			2,00

12.10.3.2. C0348 BACIA DE LOUÇA BRANCA C/CAIXA ACOPLADA (UN)

			QTD
QUANTIDADE	2	2,0000	2,00
			2,00

12.10.3.3. 100849 ASSENTO SANITÁRIO CONVENCIONAL - FORNECIMENTO E INSTALAÇÃO. AF_01/2020 (UN)

			QTD
QUANTIDADE	2	2,0000	2,00
			2,00

12.10.3.4. C1619 LAVATÓRIO DE LOUÇA BRANCA S/COLUNA C/TORNEIRA E ACESSÓRIOS (UN)

			QTD
QUANTIDADE	2	2,0000	2,00
			2,00

13.1. C1349 CONJUNTO PARA FUTSAL COM TRAVES OFICIAIS DE 3,00 X 2,00 M EM TUBO DE AÇO GALVANIZADO 3" COM REQUADRO EM TUBO DE 1", PINTURA EM PRIMER COM TINTA ESMALTE SINTÉTICO E REDES (C.)

			QTD
QUANTIDADE	1	1,0000	1,00
			1,00

FCO. PIERRE CARVALHO BARROSO
 Secretário Municipal da Educação
 Prefeitura - Jaguaribe/CE
 MATRÍCULA Nº 268/2021
 CPF: 743.347.893-49

Matos & Almeida - EDA - ME
 R Antonio Gomes da Silva, 342 - Eomar Barreira Pinheiro
 63.475-000 JAGUARIBE CE
 Cnpj: 01.816 139/0001 - 70

Raimundo Teixeira Lima Neto
 ENG CIVIL RNP-061237152-
 CREA-CE 51765



MATOS & ALMEIDA LTDA.
CNPJ:01.816.139/0001-70.

OBRA: À CONTRATAÇÃO DE EMPRESA PARA CONSTRUÇÃO DE QUADRAS POLIESPORTIVAS NAS LOCALIDADES SÍTIO FECHADO, VISTA ALEGRE E CAJAZEIRAS, NO MUNICÍPIO DE JAGUARIBE-CE

ART OBRA SERV/ Inicial nº CE20231288653

Alvará de construção nº 580/2024

CNO: 90.016.71412/79

RAZÃO SOCIAL: MATOS & ALMEIDA LTDA - ME

CNPJ: 01.816.139/0001-70

PÉRIODO: 01/08/2024 a 31/08/2024, DATA DA EMISSÃO: de 03 Setembro de 2024, BOLETIM MEDIÇÃO Nº. 07

MEMÓRIA DE CÁLCULO - QUANTITATIVOS

CONSTRUÇÃO DA QUADRA POLIESPORTIVA COM BANHEIRO - SÍTIO CAJAZEIRAS

7.2. 100701 PORTA DE FERRO, DE ABRIR, TIPO GRADE COM CHAPA, COM GUARNIÇÕES. AF_12/2019 (M2)

			QTD
PORTÃO PF1 = LARGURA * ALTURA	2*1,5	3,000000	3,00
			3,00

7.3. C1360 FECHADURA COMPLETA PARA PORTA EXTERNA (UN)

			QTD
QUANTIDADE	1	1,000000	1,00
			1,00

8.9. C4819 PISO INTERTRAVADO TIPO TJOJINHO (20X10X8)CM 35MPA, COR CINZA - COMPACTAÇÃO MECANIZADA (M2)

			QTD
EXECUÇÃO DE PASSEIO AO REDOR DA QUADRA = ÁREA DE PASSEIO	95	95,000000	95,00
			95,00

8.10. C0365 BANQUETA/ MEIO FIO DE CONCRETO MOLDADO NO LOCAL (M)

			QTD
PERIMETRO EXTERNO DA CALÇADA	83	83,000000	83,00
			83,00

11.3. C4765 ATERRAMENTO COMPLETO C/ HASTE COPPERWELD 5/8"X 2.40M (UN)

			QTD
QUANTIDADE	4	4,000000	4,00
			4,00

11.4. C2072 QUADRO DE DISTRIBUIÇÃO DE LUZ SOBREPOR ATÉ 12 DIVISÕES 255X315X135mm, C/BARRAMENTO (UN)

			QTD
QUANTIDADE	1	1,000000	1,00
			1,00

11.5. C1099 DISJUNTOR MONOPOLAR EM QUADRO DE DISTRIBUIÇÃO 40A (UN)

			QTD
QUANTIDADE	1	1,000000	1,00
			1,00

11.6. C1095 DISJUNTOR MONOPOLAR EM QUADRO DE DISTRIBUIÇÃO 20A (UN)

			QTD
QUANTIDADE	4	4,000000	4,00
			4,00

11.7. C1093 DISJUNTOR MONOPOLAR EM QUADRO DE DISTRIBUIÇÃO 16A (UN)

			QTD
QUANTIDADE	1	1,000000	1,00
			1,00

11.12. C0534 CABO ISOLADO PVC 750V 4MM2 (M)

			QTD
VIDE PROJETO ELÉTRICO	198,8+198,8+118,4	516,000000	516,00
			516,00

11.13. C0540 CABO ISOLADO PVC 750V 2,5MM2 (M)

			QTD
VIDE PROJETO ELÉTRICO	27,6+22,4+20,5+8,1	78,600000	78,60
			78,60

11.15. C2090 QUADRO P/ MEDIÇÃO EM POSTE DE CONCRETO (UN)

			QTD
VIDE PROJETO ELÉTRICO	1	1,000000	1,00
			1,00

11.16. C1803 MURETA C/TJOLO MACIÇO, REBOCADA, INCL. FUNDAÇÕES (M2)

			QTD
MURETA PARA QUADRO DE DISTRIBUIÇÃO = LARGURA * ALTURA	1,2*1,5	1,800000	1,80
			1,80

11.18. C1494 INTERRUPTOR UMA TECLA SIMPLES E TOMADA UNIVERSAL 10A 250V (UN)

			QTD
VEDE PROJETO ELÉTRICO	1	1,000000	1,00
			1,00

11.19. 91936 INTERRUPTOR UMA TECLA SIMPLES 10A 250V(UN)

			QTD
VEDE PROJETO ELÉTRICO	2	2,000000	2,00
			2,00

11.20. 91936 CAIXA OCTOGONAL 4" X 4", PVC, INSTALADA EM LAJE - FORNECIMENTO E INSTALAÇÃO. AF_12/2015 (UN)

			QTD
VEDE PROJETO ELÉTRICO	3	3,000000	3,00
			3,00

FCO. ETEER CAJAZEIRAS BARROSO
Secretaria Municipal de Educação
& Cultura - Jaguaribe/CE
POB. Nº 269/2021
CPF: 743.347.003-99

Matos & Almeida LTDA - ME
R Antonio Gomes da Silva, 542 - Edmar Barrera Pinheiro
63.475-000 JAGUARIBE - CE
Cnpj: 01.816.139/0001 - 70

Raimundo Leixeira Lima Neto
ENG CIVIL RNP-061237152-1
CREA-CE 51765

11.21. 16432 CAIXA DE EMBUTIR PVC - 4X2 RETANGULAR (UM).

			QTD
VEDE PROJETO ELÉTRICO	3	3,00000	3,00
			3,00

11.22. 18815 CABO DE ALUMÍNIO ISOLADO XLPE 06/1KV 10MM2 (M)

			QTD
VEDE PROJETO ELÉTRICO	39	39,00000	39,00
			39,00

12.6.5 C4819 PISO INTERTRAVADO TIPO TJO LINHO (20X10X6)CM 35MPA, COR CINZA - COMPACTAÇÃO MECANIZADA (M2)

			QTD
PISO LATERAL NO BANHEIRO = COMPRIMENTO * LARGURA	4,04*0,5	2,02000	2,02
			2,02

12.7.3. C2249 RUFO DE CHAPA GALVANIZADA 26 DESENVOLVIMENTO 33cm (M)

			QTD
RUFO = PERIMETRO DO TELHADO - COMPRIMENTO DA CALHA	1,7+4,14+1,7	7,54000	7,54
			7,54

12.7.4. C0662 CALHA DE FIBERGLASS ESP.= 2mm DESENVOLVIMENTO 30cm (M)

			QTD
CALHA = EXTENSÃO DA CALHA	4,14	4,14000	4,14
			4,14

12.8.1. 100701 PORTA DE FERRO, DE ABRIR, TIPO GRADE COM CHAPA, COM GUARNIÇÕES. AF_12/2019 (M2)

			QTD
PORTAS DOS BANHEIROS = LARGURA * ALTURA * QUANTIDADE	0,7*2,1*2	2,94000	2,94
			2,94

12.8.2. C1361 FECHADURA COMPLETA PARA PORTA INTERNA (UN)

			QTD
QUANTIDADE DE PORTAS	2	2,00000	2,00
			2,00

12.10.3.2. C0348 BACIA DE LOUÇA BRANCA C/CAIXA ACOPLADA (UN)

			QTD
QUANTIDADE	2	2,00000	2,00
			2,00

12.10.3.3. 100849 ASSENTO SANITÁRIO CONVENCIONAL - FORNECIMENTO E INSTALACAO. AF_01/2020 (UN)

			QTD
QUANTIDADE	2	2,00000	2,00
			2,00

12.10.3.4. C1619 LAVATÓRIO DE LOUÇA BRANCA S/COLUNA C/TORNEIRA E ACESSÓRIOS (UN)

			QTD
QUANTIDADE	2	2,00000	2,00
			2,00

13.1. C1349 CONJUNTO PARA FUTSAL COM TRAVES OFICIAIS DE 3,00 X 2,00 M EM TUBO DE ACO GALVANIZADO 3" COM REQUADRO EM TUBO DE 1", PINTURA EM PRIMER COM TINTA ESMALTE SINTETICO E REDES (CJ)

			QTD
QUANTIDADE	1	1,00000	1,00
			1,00

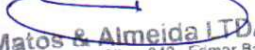
Matos & Almeida LTDA- ME
 R Antonio Gomes da Silva, 342 Edmar Barreira Pinheiro
 63.475-000 JAGUARIBE CE
 Cnpj: 01.816.139/0001 - 70

Raimundo Teixeira Lima Net
 ENG CIVIL RNP-061237152
 CREA-CE 51765

EIDER CAVALCANTE BARROSO
 Secretário Municipal da Educação
 Prefeitura Municipal de Jaguaribe/CE
 Portaria No 269/2021
 CPF: 743.347.803-49



ESTADO DO CEARÁ
PREFEITURA MUNICIPAL DE JAGUARIBE
SECRETARIA DA INF. TRANSPORTE E URBANISMO
LICENÇA DE OBRAS

Nº DA LICENÇA

580

DATA APROVAÇÃO

27/09/2023

PROCESSO

VALIDADE

31/12/2024

ENDEREÇO SIT FECHADO, VISTA ALEGRE, CAJAZEIRAS, Nº SN	COORDENADAS LONGITUDE: LATITUDE:	BAIRRO SITIO		
NATUREZA DA OBRA	USO ESPECIAL	CATEGORIA DE USO	ZONEAMENTO	TRIBUTÁVEL ISENTO

DADOS DA OBRA

NOME / PROPRIETÁRIO MUNICÍPIO DE JAGUARIBE C.N.P.J.: 07.443.708/0001-88	CNPJ / CPF 07443708000188	OBRA PÚBLICA? NÃO
---	-------------------------------------	-----------------------------

PROJETO (AUTOR) MATEUS BRUNO SILVA DO Ó CPF:	CREA/CAU RNP 2118804610	ART CE20231171884
--	-----------------------------------	-----------------------------

CONSTRUÇÃO (RESPONSÁVEL) RAIMUNDO TEIXEIRA LIMA NETO CPF:	CREA/CAU RNP 0612371522	ART CE20231288653
---	-----------------------------------	-----------------------------

COD. OBRA 580	ÁREA DO TERRENO 650,00 m ²	TAXA OCUPAÇÃO 0,00 m ²	TAXA PERMEAB. 0,00 %	IND. DE APROV. 0,00
-------------------------	---	---	--------------------------------	-------------------------------

LOTEAMENTO	QUADRA(S)	LOTE(S)	CÓD DO IMÓVEL 0000000000
-------------------	------------------	----------------	------------------------------------

VALOR DA OBRA 1.143.007,53	DATA DO INÍCIO DA OBRA 27/09/2023
--------------------------------------	---

DATA DO INÍCIO DA PRORROGAÇÃO / /	DATA DO FIM DA PRORROGAÇÃO / /	DATA DO FINAL DA OBRA 27/12/2023
---	--	--

DESCRIÇÃO DO PROJETO
CONTRATAÇÃO DE EMPRESA PARA CONSTRUÇÃO DE QUADRAS POLIESPORTIVA NAS LOCALIDADES DE FECHADO, VISTA ALEGRE E CAJAZEIRAS, JUNTO A SECRETARIA DE EDUCAÇÃO E CULTURA DO MUNICÍPIO DE JAGUARIBE-CE .

OBSERVAÇÕES
LEI Nº 1.439/2019 CAP. III ART. 9º PARÁGRAFO 1º A ADMINISTRAÇÃO PÚBLICA MUNICIPAL PODERÁ, A QUALQUER MOMENTO, DETERMINAR A SUSPENSÃO TEMPORÁRIA PARA EXECUÇÃO DE OBRA OU SERVIÇO EM LOGRADOURO PÚBLICO, CASO SEJA CONSTATADO O DESCUMPRIMENTO DAS NORMAS DEFINIDAS NESTE CÓDIGO OU EM LEGISLAÇÃO PERTINENTE, SENDO O MESMO SUJEITO A MULTAS E OUTRAS PENALIDADES PREVISTAS NO PLANO DIRETOR DO MUNICÍPIO

IMPRESSÃO
JAGUARIBE, 07 DE Fevereiro DE 2024
CÓD DE VALIDAÇÃO: 0022C144085060000580

Scaneie para validar este documento

Rafael Gontins Diógenes
Secretário de Infraestrutura,
Estrada e Urbanismo
POSTAL 271/2023 CNP: 003313003-00



ESTADO DO CEARÁ
PREFEITURA MUNICIPAL DE JAGUARIBE
SECRETARIA DA INF. TRANSPORTE E URBANISMO
LICENÇA DE OBRAS

Nº DA LICENÇA

580

DATA APROVAÇÃO

27/09/2023

PROCESSO

VALIDADE

31/12/2023

ENDEREÇO

SIT FECHADO, VISTA ALEGRE, CAJAZEIRAS, Nº SN

COORDENADAS

LONGITUDE:

LATITUDE:

BAIRRO

SITIO

NATUREZA DA OBRA

USO

ESPECIAL

CATEGORIA DE USO

ZONEAMENTO

TRIBUTÁVEL

ISENTO

DADOS DA OBRA

NOME / PROPRIETÁRIO

MUNICÍPIO DE JAGUARIBE C.N.P.J.: 07.443.708/0001-66

CNPJ / CPF

07443708000166

OBRA PÚBLICA?

NÃO

PROJETO (AUTOR)

MATEUS BRUNO SILVA DO Ó

CREA/CAU

RNP 2118804610

ART

CE20231171884

CPF:

CONSTRUÇÃO (RESPONSÁVEL)

RAIMUNDO TEIXEIRA LIMA NETO

CREA/CAU

RNP 0612371522

ART

CE20231288653

CPF:

COD. OBRA

580

ÁREA DO TERRENO

650,00 m²

0,00 m²

TAXA OCUPAÇÃO

0,00 %

TAXA PERMEAB.

0,00 %

IND. DE APROV.

0,00

LOTEAMENTO

QUADRA(s)

LOTE(s)

CÓD DO IMÓVEL

0000000000

VALOR DA OBRA

1.143.007,53

DATA DO INÍCIO DA OBRA

27/09/2023

DATA DO INÍCIO DA PRORROGAÇÃO

/ /

DATA DO FIM DA PRORROGAÇÃO

/ /

DATA DO FINAL DA OBRA

27/12/2023

DESCRIÇÃO DO PROJETO

CONTRATAÇÃO DE EMPRESA PARA CONSTRUÇÃO DE QUADRAS POLIESPORTIVA NAS LOCALIDADES DE FECHADO, VISTA ALEGRE E CAJAZEIRAS, JUNTO A SECRETARIA DE EDUCAÇÃO E CULTURA DO MUNICÍPIO DE JAGUARIBE-CE .

OBSERVAÇÕES

LEI Nº 1.439/2019 CAP. III ART. 9º PARÁGRAFO 1º A ADMINISTRAÇÃO PÚBLICA MUNICIPAL PODE, A QUALQUER MOMENTO, DETERMINAR A SUSPENSÃO TEMPORÁRIA PARA EXECUÇÃO DE OBRA OU SERVIÇO EM LOGRADOURO PÚBLICO, CASO SEJA CONSTATADO O DESCUMPRIMENTO DAS NORMAS DEFINIDAS NESTE CÓDIGO OU EM LEGISLAÇÃO PERTINENTE, FICANDO O MESMO SUJEITO A MULTAS E DEMAIS PENALIDADES PREVISTAS NO PLANO DIRETOR DO MUNICÍPIO

IMPRESSÃO

JAGUARIBE, 10 DE Outubro DE 2023

CÓD DE VALIDAÇÃO: 0022C144085060000580



Scanei para validar este documento

Rafael Gomes Diógenes
Rafael Gomes Diógenes
Secretário M. de Infraestrutura,
Transp. e Urbanismo
PORTARIA 271/2021 CNP 600.313.063-09

ESTE DOCUMENTO É A PROVA DA SUA REGULARIZAÇÃO

2

MANTENHA EM UM LOCAL VISÍVEL



Anotação de Responsabilidade Técnica - ART
Lei nº 6.496, de 7 de dezembro de 1977

CREA-CE

ART OBRA / SERVIÇO
Nº CE20241448515

Conselho Regional de Engenharia e Agronomia do Ceará

SUBSTITUIÇÃO à
CE20241442173

1. Responsável Técnico

RAIMUNDO TEIXEIRA LIMA NETO

Título profissional: **ENGENHEIRO CIVIL**

RNP: **0612371522**

Registro: **51765CE**

Empresa contratada: **MATOS & ALMEIDA LTDA**

Registro : **0000308986-CE**

2. Dados do Contrato

Contratante: **Secretaria de Educação e Cultura**

CPF/CNPJ: **30.625.199/0001-04**

AVENIDA OITO DE NOVEMBRO

Nº: **767**

Complemento:

Bairro: **CENTRO**

Cidade: **JAGUARIBE**

UF: **CE**

CEP: **63475000**

Contrato: **16.03.03/2023**

Celebrado em: **27/09/2023**

Valor: **R\$ 1.218.890,77**

Tipo de contratante: **Pessoa Jurídica de Direito Público**

Ação Institucional: **NENHUMA - NÃO OPTANTE**

3. Dados da Obra/Serviço

SÍTIO Fechado, Vista Alegre e Cajazeiras

Nº: **S/N**

Complemento:

Bairro: **sítio**

Cidade: **JAGUARIBE**

UF: **CE**

CEP: **63475000**

Data de Início: **30/06/2024**

Previsão de término: **30/09/2024**

Coordenadas Geográficas: **-5.884928, -38.613780**

Finalidade:

Código: **Não Especificado**

Proprietário: **Secretaria de Educação e Cultura**

CPF/CNPJ: **30.625.199/0001-04**

4. Atividade Técnica

	Quantidade	Unidade
16 - Execução		
49 - Execução de obra > GEOTECNIA E GEOLOGIA DA ENGENHARIA > OBRAS DE TERRA > DE OBRAS DE TERRA > #3.3.1.1 - ESCAVAÇÃO	807,28	m3
49 - Execução de obra > ESTRUTURAS > FUNDAÇÕES > DE FUNDAÇÕES SUPERFICIAIS > #2.9.1.1 - EM ALVENARIA DE PEDRA	74,44	m3
49 - Execução de obra > GEOTECNIA E GEOLOGIA DA ENGENHARIA > OBRAS DE TERRA > DE OBRAS DE TERRA > #3.3.1.5 - REATERRO	13,20	m3
49 - Execução de obra > ESTRUTURAS > ESTRUTURAS DE CONCRETO E ARGAMASSA ARMADA > #2.1.1 - DE ESTRUTURA DE CONCRETO ARMADO	5,58	m3
49 - Execução de obra > CONSTRUÇÃO CIVIL > EDIFICAÇÕES > DE VEDAÇÃO > #1.1.8.1 - EM ALVENARIA	273,33	m2
49 - Execução de obra > CONSTRUÇÃO CIVIL > EDIFICAÇÕES > #1.1.6 - DE MURO	688,11	m2
49 - Execução de obra > CONSTRUÇÃO CIVIL > EDIFICAÇÕES > DE CERCAMENTO > #1.1.7.1 - POR ALAMBRADO OU GRADES	842,20	m2
49 - Execução de obra > GEOTECNIA E GEOLOGIA DA ENGENHARIA > OBRAS DE TERRA > DE OBRAS DE TERRA > #3.3.1.3 - ATERRO	965,96	m3

Após a conclusão das atividades técnicas o profissional deve proceder a baixa desta ART

5. Observações

À CONTRATAÇÃO DE EMPRESA PARA CONSTRUÇÃO DE QUADRAS POLIESPORTIVAS NAS LOCALIDADES DO FECHADO, VISTA ALEGRE E CAJAZEIRAS, EM JAGUARIBE -CE.

6. Declarações

- Declaro que estou cumprindo as regras de acessibilidade previstas nas normas técnicas da ABNT, na legislação específica e no decreto n. 5296/2004.

7. Entidade de Classe

CLUBE DE ENGENHARIA DO CEARÁ (CEC)

A autenticidade desta ART pode ser verificada em: <https://crea-ce.sitac.com.br/publico/>, com a chave: ZD722
Impresso em: 01/07/2024 às 22:36:07 por: , ip: 187.19.232.153

www.creace.org.br
Tel: (85) 3453-5800

faleconosco@creace.org.br
Fax: (85) 3453-5804





Anotação de Responsabilidade Técnica - ART
Lei nº 6.496, de 7 de dezembro de 1977

CREA-CE

ART OBRA / SERVIÇO
Nº CE20241448515

Conselho Regional de Engenharia e Agronomia do Ceará

SUBSTITUIÇÃO à
CE20241442173

8. Assinaturas

Declaro serem verdadeiras as informações acima

_____ de _____ de _____
Local data

Raimundo Teixeira Lima Neto
ENG. CIVIL RNP: 061237152-5

RAIMUNDO TEIXEIRA LIMA NETO - CPF: 931.718.973-34

Secretaria de Educação e Cultura - CNPJ: 30.625.199/0001-04

REC. ENGENHARIA E AGRONOMIA DO CEARÁ
SECRETARIA DE EDUCAÇÃO E CULTURA
CNPJ: 30.625.199/0001-04

9. Informações

* A ART é válida somente quando quitada, mediante apresentação do comprovante do pagamento ou conferência no site do Crea.

10. Valor

Valor da ART: **R\$ 99,64** Registrada em: **01/07/2024** Valor pago: **R\$ 99,64** Nosso Número: **8217170656**

A autenticidade desta ART pode ser verificada em: <https://crea-ce.sitac.com.br/publica/>, com a chave: ZD7Z2
Impresso em: 01/07/2024 às 22:36:07 por: , ip: 187.19.232.153





Anotação de Responsabilidade Técnica - ART
Lei nº 6.496, de 7 de dezembro de 1977

CREA-CE

ART OBRA / SERVIÇO
Nº CE20241442173

Conselho Regional de Engenharia e Agronomia do Ceará

COMPLEMENTAR à
CE20231288653

1. Responsável Técnico

RAIMUNDO TEIXEIRA LIMA NETO

Título profissional: **ENGENHEIRO CIVIL**

RNP: **0612371522**

Registro: **51765CE**

Empresa contratada: **MATOS & ALMEIDA LTDA**

Registro : **0000308986-CE**

2. Dados do Contrato

Contratante: **Secretaria de Educação e Cultura**

CPF/CNPJ: **30.625.199/0001-04**

AVENIDA OITO DE NOVEMBRO

Nº: **767**

Complemento:

Bairro: **CENTRO**

Cidade: **JAGUARIBE**

UF: **CE**

CEP: **63475000**

Contrato: **16.03.03/2023**

Celebrado em: **27/09/2023**

Valor: **R\$ 1.217.760,64**

Tipo de contratante: **Pessoa Jurídica de Direito Público**

Ação Institucional: **NENHUMA - NÃO OPTANTE**

3. Dados da Obra/Serviço

SÍTIO Fechado, Vista Alegre e Cajazeiras

Nº: **S/N**

Complemento:

Bairro: **sítio**

Cidade: **JAGUARIBE**

UF: **CE**

CEP: **63475000**

Data de Início: **30/06/2024**

Previsão de término: **30/09/2024**

Coordenadas Geográficas: **-5.884928, -38.613780**

Finalidade:

Código: **Não Especificado**

Proprietário: **Secretaria de Educação e Cultura**

CPF/CNPJ: **30.625.199/0001-04**

4. Atividade Técnica

16 - Execução	Quantidade	Unidade
49 - Execução de obra > GEOTECNIA E GEOLOGIA DA ENGENHARIA > OBRAS DE TERRA > DE OBRAS DE TERRA > #3.3.1.1 - ESCAVAÇÃO	807,28	m3
49 - Execução de obra > ESTRUTURAS > FUNDAÇÕES > DE FUNDAÇÕES SUPERFICIAIS > #2.9.1.1 - EM ALVENARIA DE PEDRA	74,44	m3
49 - Execução de obra > GEOTECNIA E GEOLOGIA DA ENGENHARIA > OBRAS DE TERRA > DE OBRAS DE TERRA > #3.3.1.5 - REATERRO	13,20	m3
49 - Execução de obra > ESTRUTURAS > ESTRUTURAS DE CONCRETO E ARGAMASSA ARMADA > #2.1.1 - DE ESTRUTURA DE CONCRETO ARMADO	5,58	m3
49 - Execução de obra > CONSTRUÇÃO CIVIL > EDIFICAÇÕES > DE VEDAÇÃO > #1.1.8.1 - EM ALVENARIA	273,33	m2
49 - Execução de obra > CONSTRUÇÃO CIVIL > EDIFICAÇÕES > #1.1.6 - DE MURO	688,11	m2
49 - Execução de obra > CONSTRUÇÃO CIVIL > EDIFICAÇÕES > DE CERCAMENTO > #1.1.7.1 - POR ALAMBRADO OU GRADES	842,20	m2
49 - Execução de obra > GEOTECNIA E GEOLOGIA DA ENGENHARIA > OBRAS DE TERRA > DE OBRAS DE TERRA > #3.3.1.3 - ATERRO	965,96	m3

Após a conclusão das atividades técnicas o profissional deve proceder a baixa desta ART

5. Observações

À CONTRATAÇÃO DE EMPRESA PARA CONSTRUÇÃO DE QUADRAS POLIESPORTIVAS NAS LOCALIDADES DO FECHADO, VISTA ALEGRE E CAJAZEIRAS, EM JAGUARIBE -CE.

6. Declarações

- Declaro que estou cumprindo as regras de acessibilidade previstas nas normas técnicas da ABNT, na legislação específica e no decreto n. 5296/2004.

7. Entidade de Classe

CLUBE DE ENGENHARIA DO CEARÁ (CEC)

A autenticidade desta ART pode ser verificada em: <https://crea-ce.sitac.com.br/publico/>, com a chave: dYy0b
Impresso em: 24/06/2024 às 17:32:20 por: , ip: 187.19.232.153





Anotação de Responsabilidade Técnica - ART
Lei nº 6.496, de 7 de dezembro de 1977

CREA-CE

ART OBRA / SERVIÇO
Nº CE20241442173

Conselho Regional de Engenharia e Agronomia do Ceará

COMPLEMENTAR à
CE20231288653

Raimundo Teixeira Lima Neto
 ENG CIVIL RNP: 061237167
 CREA-CE 5176F

RAIMUNDO TEIXEIRA LIMA NETO - CPF: 931.718.973-34

Secretaria de Educação e Cultura - CNPJ: 30.625.199/0001-04

RECIBO DE PAGAMENTO
 Nº 2024/06/01
 Valor: R\$ 99,64
 CPF: 931.718.973-34

8. Assinaturas

Declaro serem verdadeiras as informações acima

_____ de _____ de _____
 Local data

9. Informações

* A ART é válida somente quando quitada, mediante apresentação do comprovante do pagamento ou conferência no site do Crea.

10. Valor

Valor da ART: **R\$ 99,64** Registrada em: **20/06/2024** Valor pago: **R\$ 99,64** Nosso Número: **8217156491**

A autenticidade desta ART pode ser verificada em: <https://crea-ce.sitac.com.br/publico/>, com a chave: dYy0b
 Impresso em: 24/06/2024 às 17:32:20 por: , ip: 187.19.232.153





Anotação de Responsabilidade Técnica - ART
Lei nº 6.496, de 7 de dezembro de 1977

CREA-CE

ART OBRA / SERVIÇO
Nº CE20241417574

Conselho Regional de Engenharia e Agronomia do Ceará

COMPLEMENTAÇÃO à
CE20231288653

1. Responsável Técnico

RAIMUNDO TEIXEIRA LIMA NETO

Título profissional: **ENGENHEIRO CIVIL**

RNP: **0612371522**

Registro: **51765CE**

Empresa contratada: **MATOS & ALMEIDA LTDA**

Registro : **0000308986-CE**

2. Dados do Contrato

Contratante: **Secretaria de Educação e Cultura**

CPF/CNPJ: **30.625.199/0001-04**

AVENIDA OITO DE NOVEMBRO

Nº: **767**

Complemento:

Bairro: **CENTRO**

Cidade: **JAGUARIBE**

UF: **CE**

CEP: **63475000**

Contrato: **16.03.03/2023**

Celebrado em: **27/09/2023**

Valor: **R\$ 1.143.007,53**

Tipo de contratante: **Pessoa Jurídica de Direito Público**

Ação Institucional: **NENHUMA - NÃO OPTANTE**

3. Dados da Obra/Serviço

SÍTIO Fechado, Vista Alegre e Cajazeiras

Nº: **S/N**

Complemento:

Bairro: **sítio**

Cidade: **JAGUARIBE**

UF: **CE**

CEP: **63475000**

Data de Início: **31/03/2024**

Previsão de término: **30/06/2024**

Coordenadas Geográficas: **-5.884928, -38.613780**

Finalidade:

Código: **Não Especificado**

Proprietário: **Secretaria de Educação e Cultura**

CPF/CNPJ: **30.625.199/0001-04**

4. Atividade Técnica

16 - Execução	Quantidade	Unidade
49 - Execução de obra > GEOTECNIA E GEOLOGIA DA ENGENHARIA > OBRAS DE TERRA > DE OBRAS DE TERRA > #3.3.1.1 - ESCAVAÇÃO	44,55	m3
49 - Execução de obra > ESTRUTURAS > FUNDAÇÕES > DE FUNDAÇÕES SUPERFICIAIS > #2.9.1.1 - EM ALVENARIA DE PEDRA	33,42	m3
49 - Execução de obra > GEOTECNIA E GEOLOGIA DA ENGENHARIA > OBRAS DE TERRA > DE OBRAS DE TERRA > #3.3.1.5 - REATERRO	11,13	m3
49 - Execução de obra > ESTRUTURAS > ESTRUTURAS DE CONCRETO E ARGAMASSA ARMADA > #2.1.1 - DE ESTRUTURA DE CONCRETO ARMADO	5,58	m3
49 - Execução de obra > CONSTRUÇÃO CIVIL > EDIFICAÇÕES > DE VEDAÇÃO > #1.1.8.1 - EM ALVENARIA	273,33	m2
49 - Execução de obra > CONSTRUÇÃO CIVIL > EDIFICAÇÕES > #1.1.6 - DE MURO	685,29	m2
49 - Execução de obra > CONSTRUÇÃO CIVIL > EDIFICAÇÕES > DE CERCAMENTO > #1.1.7.1 - POR ALAMBRADO OU GRADES	808,20	m2

Após a conclusão das atividades técnicas o profissional deve proceder a baixa desta ART

5. Observações

À CONTRATAÇÃO DE EMPRESA PARA CONSTRUÇÃO DE QUADRAS POLIESPORTIVAS NAS LOCALIDADES DO FECHADO, VISTA ALEGRE E CAJAZEIRAS, EM JAGUARIBE - CE.

Aditivo: **2º aditivo de prazo**

6. Declarações

7. Entidade de Classe

CLUBE DE ENGENHARIA DO CEARÁ (CEC)

A autenticidade desta ART pode ser verificada em: <https://crea-ce.sitac.com.br/publico/> com a chave: BwB89
Impresso em: 13/05/2024 às 10:27:33 por: , ip: 192.168.100.1

www.creace.org.br
Tel: (85) 3453-5800

faleconosco@creace.org.br
Fax: (85) 3453-5804





Anotação de Responsabilidade Técnica - ART
Lei nº 6.496, de 7 de dezembro de 1977

CREA-CE

ART OBRA / SERVIÇO
Nº CE20241417574

Conselho Regional de Engenharia e Agronomia do Ceará

COMPLEMENTAÇÃO à
CE20231288653

Raimundo Teixeira Lima Neto
Raimundo Teixeira Lima Neto
ENG. CIVIL RNP: 061237152-2
CREA-CE 51765

RAIMUNDO TEIXEIRA LIMA NETO - CPF: 831.718.973-34

Secretaria de Educação e Cultura - CNPJ: 30.625.199/0001-04

REGISTRO DE SERVIÇOS
SECRETARIA DE EDUCAÇÃO E CULTURA
CNPJ: 30.625.199/0001-04
CNPJ: 30.625.199/0001-04

8. Assinaturas

Declaro serem verdadeiras as informações acima

Local _____ de _____ de _____
Local _____ data _____

9. Informações

* A ART é válida somente quando quitada, mediante apresentação do comprovante do pagamento ou conferência no site do Crea.

10. Valor

Esta ART é isenta de taxa Registrada em: 13/05/2024

A autenticidade desta ART pode ser verificada em: <https://crea-ce.sitac.com.br/publico/>, com a chave: BwB89
Impresso em: 13/05/2024 às 10:27:34 por: ip: 192.168.100.1

www.crea-ce.org.br
Tel: (85) 3453-5800

faleconosco@crea-ce.org.br
Fax: (85) 3453-5804





Anotação de Responsabilidade Técnica - ART
Lei nº 6.496, de 7 de dezembro de 1977

CREA-CE

ART OBRA / SERVIÇO
Nº CE20241361068

Conselho Regional de Engenharia e Agronomia do Ceará

COMPLEMENTAÇÃO à
CE20231288653

1. Responsável Técnico

RAIMUNDO TEIXEIRA LIMA NETO

Título profissional: **ENGENHEIRO CIVIL**

RNP: 0612371522

Registro: 51765CE

Empresa contratada: **MATOS & ALMEIDA LTDA**

Registro : 0000308986-CE

2. Dados do Contrato

Contratante: **Secretaria de Educação e Cultura**

CPF/CNPJ: 30.625.199/0001-04

AVENIDA OITO DE NOVEMBRO

Nº: 767

Complemento:

Bairro: **CENTRO**

Cidade: **JAGUARIBE**

UF: **CE**

CEP: 63475000

Contrato: 16.03.03/2023

Celebrado em: 27/09/2023

Valor: **R\$ 1.143.007,53**

Tipo de contratante: **Pessoa Jurídica de Direito Público**

Ação Institucional: **NENHUMA - NÃO OPTANTE**

3. Dados da Obra/Serviço

SÍTIO Fechado, Vista Alegre e Cajazeiras

Nº: S/N

Complemento:

Bairro: **sítio**

Cidade: **JAGUARIBE**

UF: **CE**

CEP: 63475000

Data de Início: **31/12/2023**

Previsão de término: **31/03/2024**

Coordenadas Geográficas: **-5.884928, -38.613780**

Finalidade:

Código: **Não Especificado**

Proprietário: **Secretaria de Educação e Cultura**

CPF/CNPJ: 30.625.199/0001-04

4. Atividade Técnica

16 - Execução	Quantidade	Unidade
49 - Execução de obra > GEOTECNIA E GEOLOGIA DA ENGENHARIA > OBRAS DE TERRA > DE OBRAS DE TERRA > #3.3.1.1 - ESCAVAÇÃO	44,55	m3
49 - Execução de obra > ESTRUTURAS > FUNDAÇÕES > DE FUNDAÇÕES SUPERFICIAIS > #2.0.1.1 - EM ALVENARIA DE PEDRA	33,42	m3
49 - Execução de obra > GEOTECNIA E GEOLOGIA DA ENGENHARIA > OBRAS DE TERRA > DE OBRAS DE TERRA > #3.3.1.5 - REATERRO	11,13	m3
49 - Execução de obra > ESTRUTURAS > ESTRUTURAS DE CONCRETO E ARGAMASSA ARMADA > #2.1.1 - DE ESTRUTURA DE CONCRETO ARMADO	5,58	m3
49 - Execução de obra > CONSTRUÇÃO CIVIL > EDIFICAÇÕES > DE VEDAÇÃO > #1.1.8.1 - EM ALVENARIA	273,33	m2
49 - Execução de obra > CONSTRUÇÃO CIVIL > EDIFICAÇÕES > #1.1.6 - DE MURO	685,29	m2
49 - Execução de obra > CONSTRUÇÃO CIVIL > EDIFICAÇÕES > DE CERCAMENTO > #1.1.7.1 - POR ALAMBRADO OU GRADES	808,20	m2

Após a conclusão das atividades técnicas o profissional deve proceder a baixa desta ART

5. Observações

À CONTRATAÇÃO DE EMPRESA PARA CONSTRUÇÃO DE QUADRAS POLIESPORTIVAS NAS LOCALIDADES DO FECHADO, VISTA ALEGRE E CAJAZEIRAS, EM JAGUARIBE - CE.

Aditivo: 1 aditivo de prazo

6. Declarações

7. Entidade de Classe

CLUBE DE ENGENHARIA DO CEARÁ (CEC)

A autenticidade desta ART pode ser verificada em: <https://crea-ce.sitac.com.br/publico/> com a chave: 2Zc65
Impresso em: 07/02/2024 às 09:35:56 por: ip: 187.19.232.57

www.creace.org.br

faleconosco@creace.org.br

Tel: (85) 3453-5800

Fax: (85) 3453-5804





Anotação de Responsabilidade Técnica - ART
Lei nº 6.496, de 7 de dezembro de 1977

CREA-CE

ART OBRA / SERVIÇO
Nº CE20241361068

Conselho Regional de Engenharia e Agronomia do Ceará

COMPLEMENTAÇÃO à
CE20231288653

8. Assinaturas

Declaro serem verdadeiras as informações acima

_____ de _____ de _____
Local data

Raimundo Teixeira Lima Neto
ENG CIVIL RNP 061237152-2
CREA-CE 51765

RAIMUNDO TEIXEIRA LIMA NETO - CPF: 931.718.973-34

Secretaria de Educação e Cultura - CNPJ nº 30.625.199/0001-04

9. Informações

* A ART é válida somente quando quitada, mediante apresentação do comprovante do pagamento ou conferência no site do Crea.

10. Valor

Esta ART é isenta de taxa

Registrada em: 07/02/2024

A autenticidade desta ART pode ser verificada em: <https://crea-ce.sitac.com.br/publico/>, com a chave: 2Zc65
Impresso em: 07/02/2024 às 09:35:56 por: , ip: 187.19.232.57





Anotação de Responsabilidade Técnica - ART
Lei nº 6.496, de 7 de dezembro de 1977

CREA-CE

ART OBRA / SERVIÇO
Nº CE20231288653

Conselho Regional de Engenharia e Agronomia do Ceará

INICIAL

1. Responsável Técnico

RAIMUNDO TEIXEIRA LIMA NETO

Título profissional: **ENGENHEIRO CIVIL**

RNP: **0612371522**

Registro: **51765CE**

Empresa contratada: **MATOS & ALMEIDA LTDA**

Registro : **0000308986-CE**

2. Dados do Contrato

Contratante: **Secretaria de Educação e Cultura**

CPF/CNPJ: **30.625.199/0001-04**

AVENIDA OITO DE NOVEMBRO

Nº: **767**

Complemento:

Bairro: **CENTRO**

Cidade: **JAGUARIBE**

UF: **CE**

CEP: **63475000**

Contrato: **16.03.03/2023**

Celebrado em: **27/09/2023**

Valor: **R\$ 1.143.007,53**

Tipo de contratante: **Pessoa Jurídica de Direito Público**

Ação Institucional: **NENHUMA - NÃO OPTANTE**

3. Dados da Obra/Serviço

SÍTIO Fechado, Vista Alegre e Cajazeiras

Nº: **S/N**

Complemento:

Bairro: **sítio**

Cidade: **JAGUARIBE**

UF: **CE**

CEP: **63475000**

Data de Início: **27/09/2023**

Previsão de término: **27/12/2023**

Coordenadas Geográficas: **-5.884928, -38.613780**

Finalidade:

Código: **Não Especificado**

Proprietário: **Secretaria de Educação e Cultura**

CPF/CNPJ: **30.625.199/0001-04**

4. Atividade Técnica

	Quantidade	Unidade
16 - Execução		
49 - Execução de obra > GEOTECNIA E GEOLOGIA DA ENGENHARIA > OBRAS DE TERRA > DE OBRAS DE TERRA > #3.3.1.1 - ESCAVAÇÃO	44,55	m3
49 - Execução de obra > ESTRUTURAS > FUNDAÇÕES > DE FUNDAÇÕES SUPERFICIAIS > #2.9.1.1 - EM ALVENARIA DE PEDRA	33,42	m3
49 - Execução de obra > GEOTECNIA E GEOLOGIA DA ENGENHARIA > OBRAS DE TERRA > DE OBRAS DE TERRA > #3.3.1.5 - REATERRO	11,13	m3
49 - Execução de obra > ESTRUTURAS > ESTRUTURAS DE CONCRETO E ARGAMASSA ARMADA > #2.1.1 - DE ESTRUTURA DE CONCRETO ARMADO	5,58	m3
49 - Execução de obra > CONSTRUÇÃO CIVIL > EDIFICAÇÕES > DE VEDAÇÃO > #1.1.8.1 - EM ALVENARIA	273,33	m2
49 - Execução de obra > CONSTRUÇÃO CIVIL > EDIFICAÇÕES > #1.1.6 - DE MURO	685,29	m2
49 - Execução de obra > CONSTRUÇÃO CIVIL > EDIFICAÇÕES > DE CERCAMENTO > #1.1.7.1 - POR ALAMBRADO OU GRADES	808,20	m2

Após a conclusão das atividades técnicas o profissional deve proceder a baixa desta ART

5. Observações

À CONTRATAÇÃO DE EMPRESA PARA CONSTRUÇÃO DE QUADRAS POLIESPORTIVAS NAS LOCALIDADES DO FECHADO, VISTA ALEGRE E CAJAZEIRAS, EM JAGUARIBE -CE.

6. Declarações

- Declaro que estou cumprindo as regras de acessibilidade previstas nas normas técnicas da ABNT, na legislação específica e no decreto n. 5296/2004.

7. Entidade de Classe

CLUBE DE ENGENHARIA DO CEARÁ (CEC)

A autenticidade desta ART pode ser verificada em: <https://crea-ce.sitac.com.br/publico/>, com a chave: 7y954
Impresso em: 03/10/2023 às 17:44:32 por: , ip: 192.168.100.1

www.creace.org.br
Tel: (85) 3453-5800

faleconosco@creace.org.br
Fax: (85) 3453-5804





Anotação de Responsabilidade Técnica - ART
Lei nº 6.496, de 7 de dezembro de 1977

CREA-CE

ART OBRA / SERVIÇO
Nº CE20231288653

Conselho Regional de Engenharia e Agronomia do Ceará

INICIAL

8. Assinaturas

Declaro serem verdadeiras as informações acima

_____ de _____ de _____
 Local data

Raimundo Teixeira Lima Neto
 Raimundo Teixeira Lima Neto
 ENG CIVIL RNP: 061237152
 CREA-CE 51765

RAIMUNDO TEIXEIRA LIMA NETO - CPF: 931.718.973-34

Secretaria de Educação e Cultura - CNPJ: 30.625.199/0001-04

9. Informações

* A ART é válida somente quando quitada, mediante apresentação do comprovante do pagamento ou conferência no site do Crea.

10. Valor

Valor da ART: R\$ 254,59 Registrada em: 03/10/2023 Valor pago: R\$ 254,59 Nosso Número: 8216468037

A autenticidade desta ART pode ser verificada em: <https://crea-ce.sitac.com.br/publico/>, com a chave: 7y954
 Impresso em: 03/10/2023 às 17:44:32 por: , ip: 192.168.100.1





Anotação de Responsabilidade Técnica - ART
Lei nº 6.496, de 7 de dezembro de 1977

CREA-CE

ART OBRA / SERVIÇO
Nº CE20241383793

Conselho Regional de Engenharia e Agronomia do Ceará

COMPLEMENTAÇÃO à
CE20220914585

1. Responsável Técnico

YUKIO DIÓGENES BEZERRA

Título profissional: **ENGENHEIRO CIVIL**

RNP: **0618515844**

Registro: **341929CE**

Empresa contratada: **DIÓGENES BEZERRA ENGENHARIA LTDA - ME**

Registro : **0010475818-CE**

2. Dados do Contrato

Contratante: **MUNICÍPIO DE JAGUARIBE**

CPF/CNPJ: **07.443.708/0001-66**

PRAÇA SENADOR FERNANDES TÁVORA

Nº: **S/N**

Complemento: **PREFEITURA MUNICIPAL**

Bairro: **CENTRO**

Cidade: **JAGUARIBE**

UF: **CE**

CEP: **63475000**

Contrato: **Não especificado**

Celebrado em:

Valor: **R\$ 10.000,00**

Tipo de contratante: **Pessoa Jurídica de Direito Público**

Ação Institucional: **NENHUMA - NÃO OPTANTE**

3. Dados da Obra/Serviço

OUTROS PRAÇA SENADOR FERNANDES TÁVORA

Nº: **S/N**

Complemento: **MUNICÍPIO DE JAGUARIBE**

Bairro: **CENTRO**

Cidade: **BRASILÉIA**

UF: **AC**

CEP: **63475000**

Data de Início: **01/03/2024**

Previsão de término: **31/12/2024**

Coordenadas Geográficas: **-5.888855, -38.623371**

Finalidade: **Escolar**

Código: **Não Especificado**

Proprietário: **MUNICÍPIO DE JAGUARIBE**

CPF/CNPJ: **07.443.708/0001-66**

4. Atividade Técnica

14 - Elaboração	Quantidade	Unidade
80 - Projeto > CONSTRUÇÃO CIVIL > EDIFICAÇÕES > DE EDIFICAÇÃO > #1.1.1.1 - DE ALVENARIA	8,00	h/d
80 - Projeto > CONSTRUÇÃO CIVIL > INSTALAÇÕES HIDROSSANITÁRIAS > #1.4.1 - DE SISTEMA DE ÁGUA POTÁVEL	8,00	h/d
80 - Projeto > CONSTRUÇÃO CIVIL > INSTALAÇÕES HIDROSSANITÁRIAS > #1.4.3 - DE INSTALAÇÃO DE SISTEMA DE ESGOTO SANITÁRIO	8,00	h/d
80 - Projeto > ELETROTÉCNICA > INSTALAÇÕES ELÉTRICAS > DE LIGAÇÃO INDIVIDUAL DE REDE DE ENERGIA > #11.10.10.1 - EM BAIXA TENSÃO PARA FINS RESIDENCIAIS	8,00	h/d
80 - Projeto > ELETROTÉCNICA > SISTEMAS DE PROTEÇÃO CONTRA DESCARGAS ATMOSFÉRICAS - SPDA > #11.12.1 - DE SISTEMAS DE PROTEÇÃO CONTRA DESCARGAS ATMOSFÉRICAS - SPDA	8,00	h/d
80 - Projeto > CONSTRUÇÃO CIVIL > INSTALAÇÕES DE GASES, VAPORES E À VÁCUO > #1.5.2 - DE TUBULAÇÃO DE GÁS	8,00	h/d
80 - Projeto > CONSTRUÇÃO CIVIL > INSTALAÇÕES DE PREVENÇÃO E COMBATE A INCÊNDIO > #1.6.6 - DE PREVENÇÃO E COMBATE A INCÊNDIO E PÂNICO	8,00	h/d
80 - Projeto > GEOTECNIA E GEOLOGIA DA ENGENHARIA > OBRAS DE TERRA > DE OBRAS DE TERRA > #3.3.1.9 - TERRAPLENAGEM	8,00	h/d
80 - Projeto > ESTRUTURAS > ESTRUTURAS DE CONCRETO E ARGAMASSA ARMADA > #2.1.1 - DE ESTRUTURA DE CONCRETO ARMADO	8,00	h/d
80 - Projeto > ESTRUTURAS > ESTRUTURAS DE MADEIRA > #2.3.1 - DE ESTRUTURA DE MADEIRA	8,00	h/d
80 - Projeto > ESTRUTURAS > ESTRUTURAS METÁLICAS > DE ESTRUTURA METÁLICA > #2.2.1.1 - PARA EDIFICAÇÃO	8,00	h/d
80 - Projeto > CONSTRUÇÃO CIVIL > MATERIAIS DE CONSTRUÇÃO CIVIL > #1.2.5 - DE IMPERMEABILIZAÇÃO APLICADA À CONSTRUÇÃO CIVIL	8,00	h/d

A autenticidade desta ART pode ser verificada em: <https://crea-ce.sitac.com.br/publico/>, com a chave: 8Z4Zy
Impresso em: 15/03/2024 às 12:25:06 por: . ip: 177.124.16.26

www.crea.org.br

faleconosco@crea.org.br

Tel: (85) 3453-5800

Fax: (85) 3453-5804

CREA-CE
Conselho Regional de Engenharia
e Agronomia do Ceará





Anotação de Responsabilidade Técnica - ART
Lei nº 6.496, de 7 de dezembro de 1977

CREA-CE

ART OBRA / SERVIÇO
Nº CE20241383793

Conselho Regional de Engenharia e Agronomia do Ceará

COMPLEMENTAÇÃO à
CE20220914585

35 - Elaboração de orçamento > CONSTRUÇÃO CIVIL > EDIFICAÇÕES > DE EDIFICAÇÃO > #1.1.1.1 - DE ALVENARIA	8,00	h/d
35 - Elaboração de orçamento > CONSTRUÇÃO CIVIL > INSTALAÇÕES HIDROSSANITÁRIAS > #1.4.1 - DE SISTEMA DE ÁGUA POTÁVEL	8,00	h/d
35 - Elaboração de orçamento > CONSTRUÇÃO CIVIL > INSTALAÇÕES HIDROSSANITÁRIAS > #1.4.3 - DE INSTALAÇÃO DE SISTEMA DE ESGOTO SANITÁRIO	8,00	h/d
35 - Elaboração de orçamento > ELETROTÉCNICA > INSTALAÇÕES ELÉTRICAS > DE LIGAÇÃO INDIVIDUAL DE REDE DE ENERGIA > #11.10.10.1 - EM BAIXA TENSÃO PARA FINS RESIDENCIAIS	8,00	h/d
35 - Elaboração de orçamento > ELETROTÉCNICA > SISTEMAS DE PROTEÇÃO CONTRA DESCARGAS ATMOSFÉRICAS - SPDA > #11.12.1 - DE SISTEMAS DE PROTEÇÃO CONTRA DESCARGAS ATMOSFÉRICAS - SPDA	8,00	h/d
35 - Elaboração de orçamento > CONSTRUÇÃO CIVIL > INSTALAÇÕES DE GASES, VAPORES E À VÁCUO > #1.5.2 - DE TUBULAÇÃO DE GÁS	8,00	h/d
35 - Elaboração de orçamento > CONSTRUÇÃO CIVIL > INSTALAÇÕES DE PREVENÇÃO E COMBATE A INCÊNDIO > #1.6.6 - DE PREVENÇÃO E COMBATE A INCÊNDIO E PÂNICO	8,00	h/d
35 - Elaboração de orçamento > GEOTECNIA E GEOLOGIA DA ENGENHARIA > OBRAS DE TERRA > DE OBRAS DE TERRA > #3.3.1.9 - TERRAPLENAGEM	8,00	h/d
35 - Elaboração de orçamento > ESTRUTURAS > ESTRUTURAS DE CONCRETO E ARGAMASSA ARMADA > #2.1.1 - DE ESTRUTURA DE CONCRETO ARMADO	8,00	h/d
35 - Elaboração de orçamento > ESTRUTURAS > ESTRUTURAS DE MADEIRA > #2.3.1 - DE ESTRUTURA DE MADEIRA	8,00	h/d
35 - Elaboração de orçamento > ESTRUTURAS > ESTRUTURAS METÁLICAS > DE ESTRUTURA METÁLICA > #2.2.1.1 - PARA EDIFICAÇÃO	8,00	h/d
35 - Elaboração de orçamento > CONSTRUÇÃO CIVIL > MATERIAIS DE CONSTRUÇÃO CIVIL > #1.2.5 - DE IMPERMEABILIZAÇÃO APLICADA À CONSTRUÇÃO CIVIL	8,00	h/d
18 - Fiscalização	Quantidade	Unidade
60 - Fiscalização de obra > CONSTRUÇÃO CIVIL > EDIFICAÇÕES > DE EDIFICAÇÃO > #1.1.1.1 - DE ALVENARIA	8,00	h/d
60 - Fiscalização de obra > CONSTRUÇÃO CIVIL > INSTALAÇÕES HIDROSSANITÁRIAS > #1.4.1 - DE SISTEMA DE ÁGUA POTÁVEL	8,00	h/d
60 - Fiscalização de obra > CONSTRUÇÃO CIVIL > INSTALAÇÕES HIDROSSANITÁRIAS > #1.4.3 - DE INSTALAÇÃO DE SISTEMA DE ESGOTO SANITÁRIO	8,00	h/d
60 - Fiscalização de obra > ELETROTÉCNICA > INSTALAÇÕES ELÉTRICAS > DE LIGAÇÃO INDIVIDUAL DE REDE DE ENERGIA > #11.10.10.1 - EM BAIXA TENSÃO PARA FINS RESIDENCIAIS	8,00	h/d
60 - Fiscalização de obra > ELETROTÉCNICA > SISTEMAS DE PROTEÇÃO CONTRA DESCARGAS ATMOSFÉRICAS - SPDA > #11.12.1 - DE SISTEMAS DE PROTEÇÃO CONTRA DESCARGAS ATMOSFÉRICAS - SPDA	8,00	h/d
60 - Fiscalização de obra > CONSTRUÇÃO CIVIL > INSTALAÇÕES DE GASES, VAPORES E À VÁCUO > #1.5.2 - DE TUBULAÇÃO DE GÁS	8,00	h/d
60 - Fiscalização de obra > CONSTRUÇÃO CIVIL > INSTALAÇÕES DE PREVENÇÃO E COMBATE A INCÊNDIO > #1.6.6 - DE PREVENÇÃO E COMBATE A INCÊNDIO E PÂNICO	8,00	h/d
60 - Fiscalização de obra > GEOTECNIA E GEOLOGIA DA ENGENHARIA > OBRAS DE TERRA > DE OBRAS DE TERRA > #3.3.1.9 - TERRAPLENAGEM	8,00	h/d
60 - Fiscalização de obra > ESTRUTURAS > ESTRUTURAS DE CONCRETO E ARGAMASSA ARMADA > #2.1.1 - DE ESTRUTURA DE CONCRETO ARMADO	8,00	h/d
60 - Fiscalização de obra > ESTRUTURAS > ESTRUTURAS DE MADEIRA > #2.3.1 - DE ESTRUTURA DE MADEIRA	8,00	h/d
60 - Fiscalização de obra > ESTRUTURAS > ESTRUTURAS METÁLICAS > DE ESTRUTURA METÁLICA > #2.2.1.1 - PARA EDIFICAÇÃO	8,00	h/d
60 - Fiscalização de obra > CONSTRUÇÃO CIVIL > MATERIAIS DE CONSTRUÇÃO CIVIL > #1.2.5 - DE IMPERMEABILIZAÇÃO APLICADA À CONSTRUÇÃO CIVIL	8,00	h/d

Após a conclusão das atividades técnicas o profissional deve proceder a baixa desta ART

5. Observações

ELABORAÇÃO DE ORÇAMENTO, PROJETOS E FISCALIZAÇÃO PARA A CONSTRUÇÃO, MANUTENÇÃO E MELHORIAS EM UNIDADES ESCOLARES DO ENSINO INFANTIL E FUNDAMENTAL DO MUNICÍPIO DE JAGUARIBE.
 Aditivo: SEXTO ADITIVO DE PRAZO

6. Declarações

A autenticidade desta ART pode ser verificada em: <https://crea-ce.sitac.com.br/publico/>, com a chave: 8Z4Zy
 Impresso em: 15/03/2024 às 12:25:06 por: ip: 177.124.16.26

www.crea.org.br
 Tel: (85) 3453-5800

faleconosco@crea.org.br
 Fax: (85) 3453-5804

CREA-CE
 Conselho Regional de Engenharia
 e Agronomia do Ceará





Anotação de Responsabilidade Técnica - ART
Lei nº 6.496, de 7 de dezembro de 1977

CREA-CE

**ART OBRA / SERVIÇO
Nº CE20241383793**

Conselho Regional de Engenharia e Agronomia do Ceará

COMPLEMENTAÇÃO à
CE20220914585

7. Entidade de Classe
NENHUMA - NÃO OPTANTE

8. Assinaturas _____

Declaro serem verdadeiras as informações acima

_____ de _____ de _____
Local data

9. Informações _____

* A ART é válida somente quando quitada, mediante apresentação do comprovante do pagamento ou conferência no site do Crea.

10. Valor _____

Esta ART é isenta de taxa

Registrada em: 15/03/2024

Documento assinado digitalmente
gov.br YUKIO DIOGENES BEZERRA
Data: 15/03/2024 12:24:03-0300
Verifique em <https://validar.br.gov.br>

YUKIO DIOGENES BEZERRA - CPF: 051.900.083-80

MUNICÍPIO DE JAGUARIBE - CNPJ: 07.443.708/0001-66

A autenticidade desta ART pode ser verificada em: <https://crea-ce.sitac.com.br/publica/>, com a chave: 8Z4Zy
Impresso em: 15/03/2024 às 12:25:06 por: , ip: 177.124.16.26

www.creace.org.br
Tel: (85) 3453-5800

faleconosco@creace.org.br
Fax: (85) 3453-5804





MATOS & ALMEIDA LTDA.
CNPJ:01.816.139/0001-70.

RUA: ANTÔNIO GOMES DA SILVA Nº342, BAIRRO: EDMAR BARREIRA,
JAGUARIBE-CE, CEP: 63475-000 CONTATO: 3522-3044 OU (88) 98272375 CGF: 06.761459-0 EMAIL: matosealmeida@outlook.com

Jaguaribe-Ce, 10 de setembro de 2024.

Nome da Proponente: MATOS & ALMEIDA LTDA-ME
CNPJ: 01.816.139/0001-70

**À PREFEITURA MUNICIPAL DE JAGUARIBE –
SECRETARIA MUNICIPAL DE EDUCAÇÃO –
SECRETARIA DE INFRAESTRUTURA TRANSPORTES E URBANISMO-**

**CONTRATO Nº 16.03.03/2023
ART INICIAL Nº. CE20231288653
CNO Nº 90.016.71412/77**

Objeto: À CONTRATAÇÃO DE EMPRESA PARA CONSTRUÇÃO DE QUADRAS POLIESPORTIVAS NAS LOCALIDADES DE FECHADO, VISTA ALEGRE E CAJAZEIRAS, JUNTO A SECRETARIA EDUCAÇÃO E CULTURA DO MUNICÍPIO DE JAGUARIBE-CE.

DECLARAÇÃO DE INEXISTENCIA DE SEVIDOR PUBLICO AO SERVIÇO

PREZADOS SENHORES (a)

À empresa MATOS & ALMEIDA LTDA-ME, inscrita no CNPJ: 01.816.139/0001-70, por intermédio do seu representante legal o Sr. DENIS WEIMA SILVA CARDOSO portador (a) da Carteira de Identidade n.º. 2003019086518 e do CPF nº 027.052.643-96, **declaro**, sob as penas da Lei, que até a presente data, que não possuímos no nosso quadro societário servidor público na ativa de empregado de empresa pública e de sociedade de economia mista.

Jaguaribe-Ce, 10 de setembro de 2024.

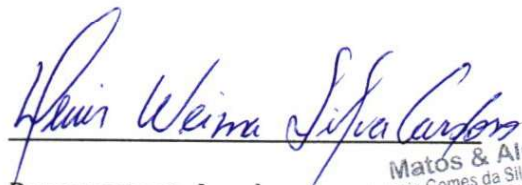

Representante Legal

DENIS WEIMA SILVA CARDOSO

Matos & Almeida LTDA-ME
R. Antonio Gomes da Silva, 342 Eumiar Barreira Pinheiro
63.475-000 JAGUARIBE CE
Cnpj: 01.816.139/0001-70



MATOS & ALMEIDA LTDA.
CNPJ: 01.816.139/0001-70.

RUA: ANTÔNIO GOMES DA SILVA Nº342, BAIRRO: EDMAR BARREIRA,
JAGUARIBE-CE, CEP: 63475-000 CONTATO: 3522-3044 OU (88) 98272375 CGF: 06.761459-0 EMAIL:
matosealmeida@outlook.com

Jaguaribe-Ce, 10 de setembro de 2024.

Nome da Proponente: MATOS & ALMEIDA LTDA-ME

CNPJ: 01.816.139/0001-70

**À PREFEITURA MUNICIPAL DE JAGUARIBE –
SECRETARIA MUNICIPAL DE EDUCAÇÃO –
SECRETARIA DE INFRAESTRUTURA TRANSPORTES E URBANISMO-**

**CONTRATO Nº 16.03.03/2023
ART INICIAL Nº. CE20231288653
CNO Nº 90.016.71412/77**

Objeto: À CONTRATAÇÃO DE EMPRESA PARA CONSTRUÇÃO DE QUADRAS POLIESPORTIVAS NAS LOCALIDADES DE FECHADO, VISTA ALEGRE E CAJAZEIRAS, JUNTO A SECRETARIA EDUCAÇÃO E CULTURA DO MUNICIPIO DE JAGUARIBE-CE.

DECLARAÇÃO

inciso XXXIII, do Art. 7º da Constituição Federal

PREZADOS SENHORES (a)

À empresa MATOS & ALMEIDA LTDA-ME, inscrita no CNPJ: 01.816.139/0001-70, por intermédio do seu representante legal o Sr. DENIS WEIMA SILVA CARDOSO portador (a) da Carteira de Identidade n.º. 2003019086518 e do CPF n.º 027.052.643-96, **DECLARO**, para todos os fins e sob as penas da Lei, que não executamos trabalho noturno, perigoso ou insalubre com menores de dezoito anos e de qualquer trabalho com menores de dezesseis anos, salvo na condição de aprendiz, a partir de quatorze anos, em cumprimento ao disposto no inciso XXXIII do art. 7º da Constituição Federal e de conformidade com a exigência prevista no inciso V, do art. 27 da Lei Federal nº 8.666/93 e suas alterações posteriores.

Jaguaribe-Ce, 10 de setembro de 2024.

Representante Legal

DENIS WEIMA SILVA CARDOSO

Matos & Almeida LTDA-ME
R Antonio Gomes da Silva, 342 Emar Barreira Pinheiro
63.475-000 JAGUARIBE CE
Cnpj: 01.816.139/0001-70

MATOS & ALMEIDA LTDA-ME CNPJ: 01.816.139/0001-70

RUA: ANTÔNIO GOMES DA SILVA Nº342, BAIRRO: EDMAR BARREIRA, JAGUARIBE-CE, CEP: 63475-000
CONTATO: 3522-3044 OU (88) 98272375CGF: 06.761459-0 EMAIL: matosealmeida@outlook.com



PREFEITURA MUNICIPAL DE JAGUARIBE
SECRETARIA DO PLANEJAMENTO E GESTÃO
CERTIDÃO NEGATIVA DE DÉBITOS

Nº 0000000349

Razão Social

MATOS & ALMEIDA LTDA

INSCRIÇÃO ECONÔMICA Documento

00000003535

C.N.P.J.: 01816139000170

Bairro

EDMAR BARREIRA

CEP

63475000

Localizado RUA ANTONIO GOMES DA SILVA, 342 - TERREO - JAGUARIBE-CE

DADOS DO CONTRIBUINTE OU RESPONSÁVEL

Inscrição Contribuinte / Nome

458306 - MATOS & ALMEIDA LTDA - ME

Endereço

RUA ANTONIO GOMES DA SILVA, 342 TERREO

Documento

C.N.P.J.: 01.816.139/0001-70

EDMAR BARREIRA PINHEIRO JAGUARIBE-CE CEP: 63475000

No. Requerimento

0000000349/2024

Natureza jurídica

Pessoa Juridica

CERTIDÃO

Certificamos para os devidos fins, que revendo os registros dos cadastros da dívida ativa e de inadimplentes desta Secretaria, constata-se - até a presente data - não existirem em nome do(a) requerente, nenhuma pendência relativa a tributos municipais.

SECRETARIA DO PLANEJAMENTO E GESTÃO se reserva o direito de inscrever e cobrar as dívidas que posteriormente venham a ser apurados. Para Constar, foi lavrada a presente Certidão.

A aceitação desta certidão está condicionada à verificação de sua autenticidade na internet, nos seguinte endereço: <https://www.jaguaribe.ce.gov.br/>

JAGUARIBE-CE, 29 DE JULHO DE 2024

Esta certidão é válida por 090 dias contados da data de emissão

VALIDA ATÉ: 26/10/2024

COD. VALIDAÇÃO 0000000349





PREFEITURA MUNICIPAL DE JAGUARIBE
SECRETARIA DO PLANEJAMENTO E GESTÃO

VALIDAÇÃO DE CERTIDÃO

Nº: 2024 / 0000000349

DOCUMENTO: C.N.P.J.: 01.816.139/0001-70
DATA DE EMISSÃO: 29/07/2024

Esta CERTIDÃO NEGATIVA DE DÉBITOS foi emitida pelo Sistema SEFIN Online sendo válida até 26/10/24
JAGUARIBE-CE, 29 DE JULHO DE 2024

CERTIDÃO VALIDADA VIA INTERNET
em 29/07/24 às 10:09:58

Voltar

Imprimir



Certificado de Regularidade do FGTS - CRF

Inscrição: 01.816.139/0001-70

Razão Social: MATOS E ALMEIDA LTDA

Endereço: RUA ANTONIO GOMES DA SILVA 342 TERREO / EDMAR BARREIRA / JAGUARIBE / CE / 63475-000

A Caixa Econômica Federal, no uso da atribuição que lhe confere o Art. 7, da Lei 8.036, de 11 de maio de 1990, certifica que, nesta data, a empresa acima identificada encontra-se em situação regular perante o Fundo de Garantia do Tempo de Serviço - FGTS.

O presente Certificado não servirá de prova contra cobrança de quaisquer débitos referentes a contribuições e/ou encargos devidos, decorrentes das obrigações com o FGTS.

Validade: 16/08/2024 a 14/09/2024

Certificação Número: 2024081618450616348800

Informação obtida em 23/08/2024 17:54:31

A utilização deste Certificado para os fins previstos em Lei esta condicionada a verificação de autenticidade no site da Caixa: www.caixa.gov.br

Handwritten signature and date: 52/08/24



PODER JUDICIÁRIO
JUSTIÇA DO TRABALHO

CERTIDÃO NEGATIVA DE DÉBITOS TRABALHISTAS

Nome: MATOS & ALMEIDA LTDA (MATRIZ E FILIAIS)

CNPJ: 01.816.139/0001-70

Certidão nº: 39041406/2024

Expedição: 04/06/2024, às 11:13:18

Validade: 01/12/2024 - 180 (cento e oitenta) dias, contados da data de sua expedição.

Certifica-se que **MATOS & ALMEIDA LTDA (MATRIZ E FILIAIS)**, inscrito(a) no CNPJ sob o nº **01.816.139/0001-70**, **NÃO CONSTA** como inadimplente no Banco Nacional de Devedores Trabalhistas.

Certidão emitida com base nos arts. 642-A e 883-A da Consolidação das Leis do Trabalho, acrescentados pelas Leis ns.º 12.440/2011 e 13.467/2017, e no Ato 01/2022 da CGJT, de 21 de janeiro de 2022. Os dados constantes desta Certidão são de responsabilidade dos Tribunais do Trabalho.

No caso de pessoa jurídica, a Certidão atesta a empresa em relação a todos os seus estabelecimentos, agências ou filiais.

A aceitação desta certidão condiciona-se à verificação de sua autenticidade no portal do Tribunal Superior do Trabalho na Internet (<http://www.tst.jus.br>).

Certidão emitida gratuitamente.

INFORMAÇÃO IMPORTANTE

Do Banco Nacional de Devedores Trabalhistas constam os dados necessários à identificação das pessoas naturais e jurídicas inadimplentes perante a Justiça do Trabalho quanto às obrigações estabelecidas em sentença condenatória transitada em julgado ou em acordos judiciais trabalhistas, inclusive no concernente aos recolhimentos previdenciários, a honorários, a custas, a emolumentos ou a recolhimentos determinados em lei; ou decorrentes de execução de acordos firmados perante o Ministério Público do Trabalho, Comissão de Conciliação Prévia ou demais títulos que, por disposição legal, contiver força executiva.

12/05/24

CERTIDÃO NEGATIVA DE DÉBITOS ESTADUAIS - VALIDAÇÃO

Número da Certidão
202409664185

- CPF (pessoas físicas)
 CNPJ (pessoas jurídicas)
 CGF (contribuintes do Estado do Ceará)

CPF/CNPJ/CGF
01816139000170

Pesquisar

	Número da Certidão	Código do Requerente	Data da Emissão	Hora
Certidão emitida pela Procuradoria Geral do Estado do Ceará - PGE.	202409664185	1816139000170	31/07/2024	09:04:12

CONSULTAS PUBLICAS - VERSÃO - DATA:

SECRETARIA DA FAZENDA DO ESTADO DO CEARÁ (HTTIPS://WWW.SEF.AZ.CE.GOV.BR)

32/08/24



**GOVERNO DO
ESTADO DO CEARÁ
Procuradoria Geral do Estado**

Certidão Negativa de Débitos Estaduais

202409664185

Emitida para os efeitos da Instrução Normativa N° 13 de 02/03/2001

IDENTIFICAÇÃO DO(A) REQUERENTE
Inscrição Estadual: 067614590
CNPJ / CPF: 01816139000170
RAZÃO SOCIAL: MATOS E ALMEIDA LTDA - ME

Ressalvado o direito da Fazenda Estadual de inscrever e cobrar as dívidas que venham a ser apuradas, certifico, para fins de direito, que revendo os registros do Cadastro de Inadimplentes da Fazenda Pública Estadual - CADINE, verificou-se nada existir em nome do(a) requerente acima identificado(a) até a presente data e horário, e, para constar, foi emitida esta certidão.

**EMITIDA VIA INTERNET EM 31/07/2024 ÀS 09:04:12
VÁLIDA ATÉ 29/09/2024**

**A autenticidade deste documento deverá ser comprovada via Internet, no endereço
www.sefaz.ce.gov.br**

Confirmação da Autenticidade de Certidões

Resultado da Confirmação de Autenticidade de Certidão

CNPJ: 01.816.139/0001-70

Código de Controle: 02A8.1A55.D0BA.4753

Data da Emissão: 27/08/2024

Hora da Emissão: 14:12:18

Tipo Certidão: Negativa

Certidão Negativa emitida em 27/08/2024, com validade até 23/02/2025.

[Página Anterior \(/Servicos/certidaointernet/PJ/Autenticidade/Voltar\)](#)

[Nova consulta \(/Servicos/certidaointernet/PJ/Autenticidade/Confirmar\)](#)

22/08/24



MINISTÉRIO DA FAZENDA
Secretaria da Receita Federal do Brasil
Procuradoria-Geral da Fazenda Nacional

**CERTIDÃO NEGATIVA DE DÉBITOS RELATIVOS AOS TRIBUTOS FEDERAIS E À DÍVIDA
ATIVA DA UNIÃO**

Nome: MATOS & ALMEIDA LTDA
CNPJ: 01.816.139/0001-70

Ressalvado o direito de a Fazenda Nacional cobrar e inscrever quaisquer dívidas de responsabilidade do sujeito passivo acima identificado que vierem a ser apuradas, é certificado que não constam pendências em seu nome, relativas a créditos tributários administrados pela Secretaria da Receita Federal do Brasil (RFB) e a inscrições em Dívida Ativa da União (DAU) junto à Procuradoria-Geral da Fazenda Nacional (PGFN).

Esta certidão é válida para o estabelecimento matriz e suas filiais e, no caso de ente federativo, para todos os órgãos e fundos públicos da administração direta a ele vinculados. Refere-se à situação do sujeito passivo no âmbito da RFB e da PGFN e abrange inclusive as contribuições sociais previstas nas alíneas 'a' a 'd' do parágrafo único do art. 11 da Lei nº 8.212, de 24 de julho de 1991.

A aceitação desta certidão está condicionada à verificação de sua autenticidade na Internet, nos endereços <<http://rfb.gov.br>> ou <<http://www.pgfn.gov.br>>.

Certidão emitida gratuitamente com base na Portaria Conjunta RFB/PGFN nº 1.751, de 2/10/2014.

Emitida às 14:12:18 do dia 27/08/2024 <hora e data de Brasília>.

Válida até 23/02/2025.

Código de controle da certidão: **02A8.1A55.D0BA.4753**

Qualquer rasura ou emenda invalidará este documento.

Data da consulta: 12/09/2024 13:40:42

Identificação do Contribuinte - CNPJ Matriz

CNPJ: **01.816.139/0001-70**

A opção pelo Simples Nacional e/ou SIMEI abrange todos os estabelecimentos da empresa

Nome Empresarial: **MATOS & ALMEIDA LTDA**

Situação Atual

Situação no Simples Nacional: **Optante pelo Simples Nacional desde 01/01/2009**

Situação no SIMEI: **NÃO enquadrado no SIMEI**

[+ Mais informações](#)

[Voltar](#)

[Gerar PDF](#)

 ESTADO DO CEARÁ SECRETARIA DA FAZENDA FICHA DE INSCRIÇÃO DO CONTRIBUINTE		<h1>FIC</h1>		C.G.F <h2>06.761459-0</h2>	
RAZÃO SOCIAL MATOS E ALMEIDA LTDA - ME					
ENDEREÇO COMPLETO RUA ANTONIO GOMES DA SILVA , 00342 Compl.: Bairro:EDMAR BARREIRA CEP:63475000 Cidade:JAGUARIBE UF:CE Distrito: JAGUARIBE					
C.N.P.J. 01.816.139/0001-70		CÓD. ÓRGÃO LOCAL 204.0400-0			
C.N.A.E. PRINCIPAL 4120400 - Construção de edifícios		DESCRIÇÃO UNIDADE AUXILIAR #####			
C.N.A.E. PRINCIPAL (ARRECADAÇÃO/FISCALIZAÇÃO) 4120400 - Construção de edifícios		C.G.F. ESTABELECIMENTO VINCULADO #####			
C.N.A.E. SECUNDÁRIO 4213800		REGIME DE RECOLHIMENTO OUTROS			
C.N.A.E. SECUNDÁRIO 2 4299501		NATUREZA JURÍDICA 3 - SOCIEDADE EMPRESARIA LTDA			

EMITIDA VIA INTERNET EM 31/07/2024 ÀS 08:59:44

**A autenticidade deste documento deverá ser comprovada via Internet, no endereço
<http://www.sefaz.ce.gov.br>**



PREFEITURA MUNICIPAL DE JAGUARIBE
CADASTRO MUNICIPAL

COMPROVANTE DE INSCRIÇÃO E DE SITUAÇÃO CADASTRAL

INICIO DA ATIVIDADE

19/02/2018

NÚMERO DE INSCRIÇÃO

3535

CNPJ/CPF:

01816139000170

INSCRIÇÃO ESTADUAL / NIRE

0 / 0

NOME EMPRESARIAL

MATOS & ALMEIDA LTDA

TÍTULO DO ESTABELECIMENTO (NOME FANTASIA)

CONSTRUTORA MATOS

TIPO EMPRESA

Empresas

ATIVIDADE PRINCIPAL

CÓDIGO E DESCRIÇÃO DAS ATIVIDADES ECONÔMICAS - PRINCIPAL

4120400 Construção de edifícios

CÓDIGO E DESCRIÇÃO DAS ATIVIDADES ECONÔMICAS - SECUNDÁRIA

2330301 Fabricação de estruturas pré-moldadas de concreto armado, em série e sob encomenda
2330304 Fabricação de casas pré-moldadas de concreto
2391502 Aparelhamento de pedras para construção, exceto associado à extração
3811400 Coleta de resíduos não-perigosos
4213800 Obras de urbanização - ruas, praças e calçadas
4221901 Construção de barragens e represas para geração de energia elétrica
4222701 Construção de redes de abastecimento de água, coleta de esgoto e construções correlatas, exceto obras de irrigação
4292801 Montagem de estruturas metálicas
4299501 Construção de instalações esportivas e recreativas
4299599 Outras obras de engenharia civil não especificadas anteriormente
4311801 Demolição de edifícios e outras estruturas
4313400 Obras de terraplenagem
4321500 Instalação e manutenção elétrica
4322301 Instalações hidráulicas, sanitárias e de gás
4329104 Montagem e instalação de sistemas e equipamentos de iluminação e sinalização em vias públicas, portos e aeroportos
4399105 Perfuração e construção de poços de água
4399199 Serviços especializados para construção não especificados anteriormente
4924800 Transporte escolar
7711000 Locação de automóveis sem condutor
9319101 Produção e promoção de eventos esportivos

ATIVIDADES DA LISTA DE SERVIÇOS

233030100- 7.02 5.0000% - Fabricação de estruturas pré-moldadas de concreto armado, em série e sob encomenda
239150200-14.05 2.0000% - Aparelhamento de pedras para construção, exceto associado à extração
381140000- 7.09 5.0000% - Coleta de resíduos não-perigosos
412040000- 7.02 5.0000% - Construção de edifícios
412040005- 7.05 5.0000% - Serviços de reparação, conservação e reforma de edificações de todos os tipos
412040006- 7.05 5.0000% - Serviços de reparação, conservação e reforma
412040007- 7.05 5.0000% - Serviços de reparação, conservação e reforma
412040008- 7.05 5.0000% - Serviços de reparação, conservação e reforma
421380000- 7.10 5.0000% - Obras de urbanização - ruas, praças e calçadas
422190100- 7.02 5.0000% - Construção de barragens e represas para geração de energia elétrica
422270100- 7.02 5.0000% - Construção de redes de abastecimento de água, coleta de esgoto e construções correlatas, e
429280100- 7.02 5.0000% - Montagem de estruturas metálicas
429950100- 7.02 5.0000% - Construção de instalações esportivas e recreativas
429959900- 7.02 5.0000% - Outras obras de engenharia civil não especificadas anteriormente
431180100- 7.04 5.0000% - Demolição de edifícios e outras estruturas
431340000- 7.02 5.0000% - Obras de terraplenagem
432150000- 7.02 5.0000% - Instalação e manutenção elétrica
432150001- 7.02 5.0000% - Serviços de instalação elétrica em edificações
432150002- 7.05 5.0000% - Serviços de reparação, conservação e reforma da instalação elétrica em edificações
432150003-14.01 2.0000% - Serviços de manutenção de equipamentos elétricos em edificações

432150004-14.06 2.0000% - Instalação e montagem de aparelhos, máquinas e equipamentos, inclusive montagem industrial
 432230100- 7.02 5.0000% - Instalações hidráulicas, sanitárias e de gás
 432230101- 7.02 5.0000% - Serviços de instalações hidráulicas, sanitárias e de gás
 432230102- 7.05 5.0000% - Serviços de reparação, conservação e reforma das instalações hidráulicas, sanitárias e de
 432230103-14.01 2.0000% - Serviços de manutenção de placas coletoras para aquecimento solar, quando não realizadas p
 432910400-14.06 2.0000% - Montagem e instalação de sistemas e equipamentos de iluminação e sinalização em vias públi
 432910401- 7.02 5.0000% - Serviços de montagem e instalação de sistemas e equipamentos de iluminação e sinalização e
 432910402- 7.05 5.0000% - Serviços de reparação, conservação e reforma do sistemas de iluminação e sinalização em vi
 432910403- 7.10 5.0000% - Serviços de manutenção de equipamentos de iluminação e sinalização em vias públicas, porto
 432910404- 7.10 5.0000% - manutenção de iluminação pública em logradouros
 439910500- 7.02 5.0000% - Perfuração e construção de poços de água
 439919903- 7.10 5.0000% - Limpeza, manutenção e conservação
 492480000-16.01 3.0000% - Transporte escolar
 492480001-16.01 3.0000% - Transporte escolar intermunicipal
 771100000-99.99 0.0000% - Locação de automóveis sem condutor
 931910100-12.11 3.0000% - Produção e promoção de eventos esportivos

CEP 63475000	LOGRADOURO RUA ANTONIO GOMES DA SILVA	NÚMERO 342
------------------------	---	----------------------

COMPLEMENTO TERREO	BAIRRO/DISTRITO EDMAR BARREIRA	MUNICÍPIO JAGUARIBE	UF CE
------------------------------	--	-------------------------------	-----------------

SITUAÇÃO CADASTRAL ATIVO	OPTANTE DO SIMPLES? SIM	TIPO DE ESTABELECIMENTO MATRIZ	DATA DA SITUAÇÃO CADASTRAL 12/01/2024
------------------------------------	-----------------------------------	--	---

SITUAÇÃO ESPECIAL DO MUNICÍPIO	MEI? NÃO	TIPO DE CONTRIBUINTE NORMAL	GRAU DE RISCO
---------------------------------------	--------------------	---------------------------------------	----------------------

REGIME ATUALMENTE ENQUADRADO	CAEPF . . / -	DATA DE INSERÇÃO 19/02/2018
-------------------------------------	-------------------------	---------------------------------------

CARTÃO DE INSCRIÇÃO NO CADASTRO DE PRODUTORES DE BENS E SERVIÇOS

Este cartão é o documento comprobatório de inscrição no cadastro de produtores de bens e serviços, o qual deverá ser apresentado para tratar de qualquer assunto junto aos órgãos municipais. Este comprovante não substitui o alvará de licença e funcionamento.

O prestador de serviços, não obrigado ao uso da nota fiscal (autônomo), deverá apresentar "CICPBS" quando prestar serviços a terceiros, evitando retenção na fonte.



VISTO DO SETOR DE ARRECADAÇÃO	ASSINATURA DO CONTRIBUINTE
--------------------------------------	-----------------------------------



REPÚBLICA FEDERATIVA DO BRASIL
CADASTRO NACIONAL DA PESSOA JURÍDICA

NÚMERO DE INSCRIÇÃO 01.816.139/0001-70 MATRIZ	COMPROVANTE DE INSCRIÇÃO E DE SITUAÇÃO CADASTRAL	DATA DE ABERTURA 13/06/1997
--	---	---------------------------------------

NOME EMPRESARIAL MATOS & ALMEIDA LTDA

TÍTULO DO ESTABELECIMENTO (NOME DE FANTASIA) CONSTRUTORA MATOS	PORTE ME
--	--------------------

CÓDIGO E DESCRIÇÃO DA ATIVIDADE ECONÔMICA PRINCIPAL 41.20-4-00 - Construção de edifícios
--

CÓDIGO E DESCRIÇÃO DAS ATIVIDADES ECONÔMICAS SECUNDÁRIAS 23.30-3-01 - Fabricação de estruturas pré-moldadas de concreto armado, em série e sob encomenda 23.30-3-04 - Fabricação de casas pré-moldadas de concreto 23.91-5-02 - Aparelhamento de pedras para construção, exceto associado à extração 38.11-4-00 - Coleta de resíduos não-perigosos 42.13-8-00 - Obras de urbanização - ruas, praças e calçadas 42.21-9-01 - Construção de barragens e represas para geração de energia elétrica 42.22-7-01 - Construção de redes de abastecimento de água, coleta de esgoto e construções correlatas, exceto obras de irrigação 42.92-8-01 - Montagem de estruturas metálicas 42.99-5-01 - Construção de instalações esportivas e recreativas 42.99-5-99 - Outras obras de engenharia civil não especificadas anteriormente 43.11-8-01 - Demolição de edifícios e outras estruturas 43.13-4-00 - Obras de terraplenagem 43.21-5-00 - Instalação e manutenção elétrica 43.22-3-01 - Instalações hidráulicas, sanitárias e de gás 43.29-1-04 - Montagem e instalação de sistemas e equipamentos de iluminação e sinalização em vias públicas, portos e aeroportos 43.99-1-05 - Perfuração e construção de poços de água 43.99-1-99 - Serviços especializados para construção não especificados anteriormente 49.24-8-00 - Transporte escolar 77.11-0-00 - Locação de automóveis sem condutor 93.19-1-01 - Produção e promoção de eventos esportivos

CÓDIGO E DESCRIÇÃO DA NATUREZA JURÍDICA 206-2 - Sociedade Empresária Limitada

LOGRADOURO R ANTONIO GOMES DA SILVA	NÚMERO 342	COMPLEMENTO : TERREO;
---	----------------------	---------------------------------

CEP 63.475-000	BAIRRO/DISTRITO EDMAR BARREIRA	MUNICÍPIO JAGUARIBE	UF CE
--------------------------	--	-------------------------------	-----------------

ENDEREÇO ELETRÔNICO FLIMA@BRISANET.COM.BR	TELEFONE (88) 3522-1138/ (88) 9967-3228
---	---

ENTE FEDERATIVO RESPONSÁVEL (EFR) *****
--

SITUAÇÃO CADASTRAL ATIVA	DATA DA SITUAÇÃO CADASTRAL 03/11/2006
------------------------------------	---

MOTIVO DE SITUAÇÃO CADASTRAL

SITUAÇÃO ESPECIAL *****	DATA DA SITUAÇÃO ESPECIAL *****
----------------------------	------------------------------------

Aprovado pela Instrução Normativa RFB nº 2.119, de 06 de dezembro de 2022.

Emitido no dia **01/07/2024** às **23:05:14** (data e hora de Brasília).

Página: 1/1

Folha de Pagamento

Empresa: MATOS E ALMEIDA LTDA - CNPJ: 01.816.139/0001-70

Fortes Pessoal

Mês/Ano: 08/2024

Emissão: 05/09/2024

Lotação: CONST DE QUADRAS

Código	Empregado	Evento	Referência	Provento	Desconto
--------	-----------	--------	------------	----------	----------

000011 JONATAS KALEBE OLIVEIRA DA SILVA

Cargo: SERVENTE DE OBRAS

011 Salário-Base	30 dia(s)	1.412,00	
310 INSS	7,5%		105,90
		1.412,00	105,90
			1.306,10

FGTS: 112,96 Líquido a receber: 1.306,10

Data: / / Assinatura: JONATAS KALEBE OLIVEIRA DA SILVA

Admissão	Dep.	Filhos	Hr/mês	Sal. Cont.	BC-INSS	BC-FGTS
02/10/2023	0	0	220:00	1.412,00	1.412,00	1.412,00

000014 JOSE DANIEL ALVES DA SILVA

Cargo: PEDREIRO

011 Salário-Base	30 dia(s)	1.538,81	
310 INSS	9%		117,31
		1.538,81	117,31
			1.421,50

FGTS: 123,10 Líquido a receber: 1.421,50

Data: / / Assinatura: Jose Daniel Alves da Silva

Admissão	Dep.	Filhos	Hr/mês	Sal. Cont.	BC-INSS	BC-FGTS
01/10/2023	0	0	220:00	1.538,81	1.538,81	1.538,81

000009 JOSEMAR GARCIA DE ARRUDA JUNIOR

Cargo: SERVENTE DE OBRAS

011 Salário-Base	30 dia(s)	1.412,00	
310 INSS	7,5%		105,90
		1.412,00	105,90
			1.306,10

FGTS: 112,96 Líquido a receber: 1.306,10

Data: / / Assinatura: Josemar Garcia de Arruda Junior

Admissão	Dep.	Filhos	Hr/mês	Sal. Cont.	BC-INSS	BC-FGTS
02/10/2023	0	0	220:00	1.412,00	1.412,00	1.412,00

Total Geral (3 empregados)

011 Salário-Base		4.362,81	
310 INSS			329,11
		4.362,81	329,11
			4.033,70

FGTS: 349,02 Líquido a receber: 4.033,70

BC-INSS: 4.362,81 BC-FGTS: 4.362,81



Detalhe da Guia Emitida

Empregador: 01.816.139 Nome Empregador: MATOS ALMEIDA LTDA Qtd. Trabalhadores FGTS: 3 Origem: Gestão de Guias 349,02
 Vencimento da Guia: 20/09/2024 Total Parcelado: 0,00 Total da Guia (FGTS): 349,02
 Número da Guia: 0124090626932861-5 Data Emissão: 06/09/2024 08:20:56 (Brasília) Emitida por: 11.792.720/0001-53 - MN CONTABILIDADE E

Relação de Trabalhadores

Estabelecimento: 90.016.71412/77		Tomador: Sem Tomador											
Comp. Apuração	Comp. Referência	Nome Trabalhador	Matrícula	CPF	Categoria	Vencimento	Tipo Depósito	Base Remuneração Total	Valor FGTS na Guia	Juros	Atualiz. Monetária	Multa	Total
08/2024		JONATAS KALEBE OLIVEIRA DA SILVA	62703210345101021020230101	627.032.103-45	101	20/09/2024	Mensal	1.412,00	112,96	0,00	0,00	0,00	112,96
08/2024		JOSE DANIEL ALVES DA SILVA	10260833380101011020230101	102.608.333-80	101	20/09/2024	Mensal	1.538,81	123,10	0,00	0,00	0,00	123,10
08/2024		JOSEMAR GARCIA DE ARRUDA JUNIOR	06268272307101021020230101	062.682.723-07	101	20/09/2024	Mensal	1.412,00	112,96	0,00	0,00	0,00	112,96
Total do Tomador									4.362,81	349,02	0,00	0,00	349,02
Total do Estabelecimento							90.016.71412/77	4.362,81	349,02	0,00	0,00	0,00	349,02
									Total FGTS	0,00	0,00	0,00	349,02

FECHADO
 VISTO ALEGRE
 CAJAZEIRAS



Detalhe da Guia Emitida

Empregador: 01.816.139 Nome Empregador: MATOS ALMEIDA LTDA Qtd. Trabalhadores FGTS: 3 Origem: Gestão de Guias 349,02
 Vencimento da Guia: 20/09/2024 Total Parcelado: 0,00 Total da Guia (FGTS): 349,02
 Número da Guia: 0124090628932861-5 Data Emissão: 06/09/2024 08:20:56 (Brasília) Emitida por: 11.792.720/0001-53 - MN CONTABILIDADE E

Relação de Categorias

Comp. Apuração	Categoria	Qtd. Trabalhadores	Base Remuneração Total	FGTS Mensal na Guia	FGTS Rescisório na Guia	Ind. Compensatória na Guia	Juros	Atualiz. Monetária	Multa	Total
08/2024	101	3	4.362,81	349,02	0,00	0,00	0,00	0,00	0,00	349,02
		Total FGTS	4.362,81	349,02	0,00	0,00	0,00	0,00	0,00	349,02

Descrição das categorias:

- 101 - Empregado - Geral, Inclusive o empregado público da administração direta ou indireta contratado pela CLT
- 102 - Empregado - Trabalhador rural por pequeno prazo da Lei 11.762/2008
- 103 - Empregado - Aprendiz
- 104 - Empregado - Aprendiz
- 105 - Empregado - Contrato a termo firmado nos termos da Lei 9.801/1999
- 106 - Empregado - Temporário - Contrato nos termos da Lei 6.081/1974
- 107 - Empregado - Contrato de Trabalho Verde e Amarelo - sem acordo para antecipação mensal de multa rescisória do FGTS
- 108 - Empregado - Contrato de Trabalho Verde e Amarelo - com acordo para antecipação mensal de multa rescisória do FGTS
- 111 - Empregado - Contrato de trabalho intermitente
- 201 - Trabalhador avulso portuário
- 302 - Trabalhador avulso não portuário
- 303 - Servidor público ocupante de cargo estatutário em comissão
- 304 - Servidor público exercente de mandato eletivo, Inclusive sem exercício de cargo em comissão
- 305 - Servidor público indicado para comissão ou órgão deliberativo, na condição de representante do governo, órgão ou entidade da administração pública
- 306 - Servidor público contratado por tempo determinado, sujeito a regime administrativo especial definido em lei própria
- 307 - Militar
- 308 - Consorte
- 309 - Agente público - Outros
- 310 - Agente público
- 311 - Ministros, juízes, promotores, precatórios ou oficiais de justiça e disposição da Justiça Eleitoral
- 312 - Auxiliar local
- 400 - Dirigente Sindical - Informação prestada pelo sindicato
- 401 - Contribuinte individual - Informação prestada pelo estabelecimento
- 701 - Contribuinte individual - Autônomo em geral, exceto as categorias em uma das demais categorias de contribuinte individual
- 712 - Contribuinte individual - Transportador autônomo de passageiros
- 713 - Contribuinte individual - Dirigente de empresa, sem FGTS
- 722 - Contribuinte individual - Diretor não empregado, sem FGTS
- 723 - Contribuinte individual - Empresário, sócio e membro de conselho de administração ou fiscal
- 724 - Contribuinte individual - Cooperado que presta serviços por intermédio de cooperativa de trabalho
- 725 - Contribuinte individual - Cooperado que presta serviços por intermédio de cooperativa de trabalho
- 726 - Contribuinte individual - Microempreendedor individual
- 741 - Contribuinte individual - Magistrado estagiário temporário da Justiça do Trabalho ou da Justiça Eleitoral que seja aposentado de qualquer regime previdenciário
- 761 - Contribuinte individual - Assessorado eleito para direção de cooperativa, associação ou entidade de classe de qualquer natureza ou finalidade, bem como o síndico ou administrador eleito para exercer atividades de direção condominial, desde que recebam remuneração
- 771 - Contribuinte individual - Membro de conselho de administração, associação ou entidade de classe de qualquer natureza ou finalidade, bem como o síndico ou administrador eleito para exercer atividades de direção condominial, desde que recebam remuneração
- 801 - Estagiário
- 802 - Melhor residente
- 803 - Membro de conselho de administração, associação ou entidade de classe de qualquer natureza ou finalidade, bem como o síndico ou administrador eleito para exercer atividades de direção condominial, desde que recebam remuneração
- 804 - Participante de curso de formação, como etapa de concurso público, sem vínculo de emprego/estatutário
- 806 - Aluno não profissional em formação que recebe bolsa



Detalhe da Guia Emitida

Empregador: 01.816.139 Nome Empregador: MATOS ALMEIDA LTDA Qtd. Trabalhadores FGTS: 3 Origem: Gestão de Guias
Vencimento da Guia: 20/09/2024 Total Parcelado: 0,00 Total da Guia (FGTS): 349,02
Número da Guia: 0124090626932861-5 Data Emissão: 06/09/2024 08:20:56 (Brasília) Emitida por: 11.792.720/0001-53 - MN CONTABILIDADE E

Relação de Estabelecimentos

Comp. Apuração	Estabelecimento	Qtd. Trabalhadores	Base Remuneração Total	FGTS Mensal na Guia	FGTS Rescisório na Guia	Ind. Compensatória na Guia	Juros	Atualiz. Monetária	Multa	Total
08/2024	90.016.7141277	3	4.362,81	349,02	0,00	0,00	0,00	0,00	0,00	349,02
		Total FGTS	4.362,81	349,02	0,00	0,00	0,00	0,00	0,00	349,02



Detalhe da Guia Emitida

Empregador: 01.816.139 **Nome Empregador:** MATOS ALMEIDA LTDA **Qtd. Trabalhadores FGTS:** 3 **Origem:** Gestão de Guias
Vencimento da Guia: 20/09/2024 **Total Parcelado:** 0,00 **Total da Guia (FGTS):** 349,02
Número da Guia: 0124090626932861-5 **Data Emissão:** 06/09/2024 08:20:56 (Brasília) **Emitida por:** 11.792.720/0001-53 - MN CONTABILIDADE E

Relação de Tipos de Valor

Comp. Apuração	Estabelecimento:	90.016.71412/77	Qtd. Trabalhadores	Base Remuneração Total	FGTS Mensal na Guia	FGTS Rescisório na Guia	Ind. Compensatória na Guia	Juros	Atualiz. Monetária	Multa	Total
08/2024			3	4.362,81	349,02	0,00	0,00	0,00	0,00	0,00	349,02
			Total FGTS	4.362,81	349,02	0,00	0,00	0,00	0,00	0,00	349,02



Detalhe da Guia Emitida

Empregador: 01.816.139 **Nome Empregador:** MATOS ALMEIDA LTDA **Qtd. Trabalhadores FGTS:** 3 **Origem:** Gestão de Guias
Vencimento da Guia: 20/09/2024 **Total Parcelado:** 0,00 **Total da Guia (FGTS):** 349,02
Número da Guia: 0124090626932861-5 **Data Emissão:** 06/09/2024 08:20:56 (Brasília) **Emitida por:** 11.792.720/0001-53 - MN CONTABILIDADE E

Relação de Tomadores de Serviço

Tomador:	Sem Tomador	Comp. Apuração	Qtd. Trabalhadores	Base Remuneração Total	FGTS Mensal na Guia	FGTS Rescisório na Guia	Ind. Compensatória na Guia	Juros	Atualiz. Monetária	Multa	Total
08/2024			3	4.362,81	349,02	0,00	0,00	0,00	0,00	0,00	349,02
		Total FGTS		4.362,81	349,02	0,00	0,00	0,00	0,00	0,00	349,02



MATOS & ALMEIDA LTDA.
CNPJ:01.816.139/0001-70.

**PREFEITURA MUNICIPAL DE JAGUARIBE –
SECRETARIA DE EDUCAÇÃO E CULTURA –
RELATÓRIO FOTOGRÁFICO – 7ª
BOLETIM DE MEDIÇÃO – 7ª**

OBRA: À CONTRATAÇÃO DE EMPRESA PARA CONSTRUÇÃO DE QUADRAS POLIESPORTIVAS NAS LOCALIDADES SITIO FECHADO, VISTA ALEGRE E CAJAZEIRAS, NO MUNICÍPIO DE JAGUARIBE-CE.

CONTRATADA: MATOS & ALMEIDA LTDA **CONTRATO N.º** 16.03.03/2023 **ART. N.º** CE20231288653

PERÍODO: 01/08/2024 – 31/08/2024 **CNO N.º** 90.016.71412/77 **ALVARA/CONST; N.º:** 580/2024

CONSTRUÇÃO DA QUADRA POLIESPORTIVA COM BANHEIRO - SITIO VISTA ALEGRE.

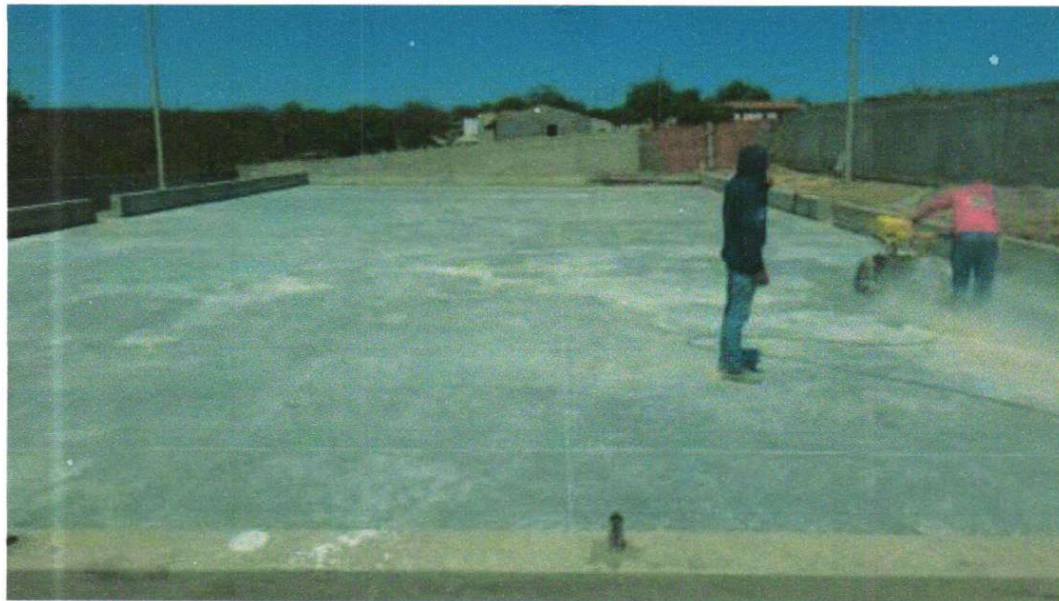
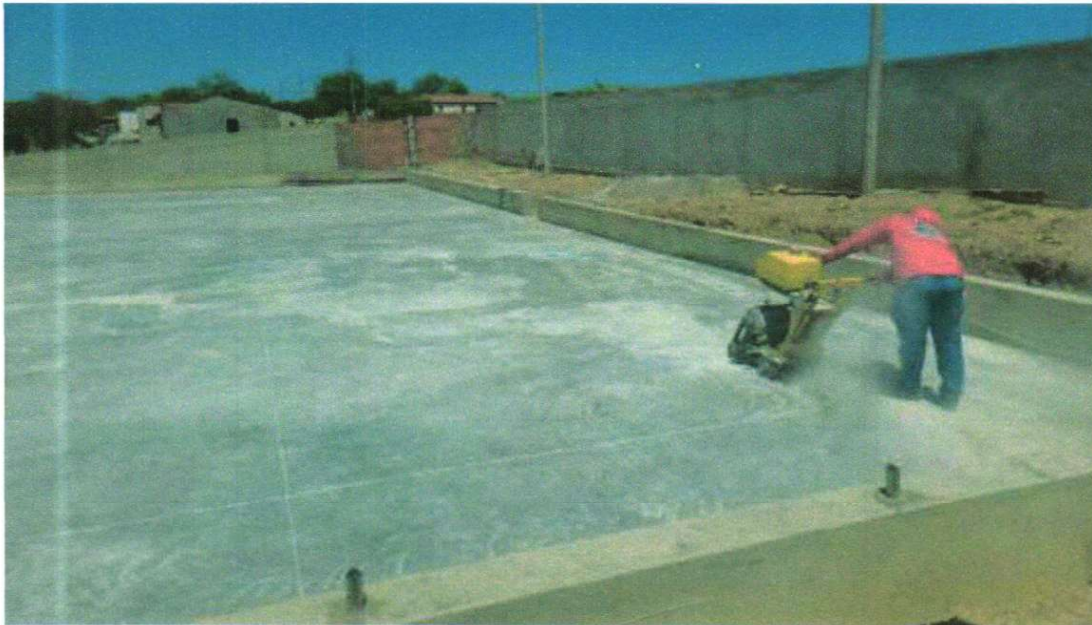

Matos & Almeida Ltda.
R. Antonio Gomes da Silva, 342 - Eomar Barreira Pinheiro
63.475-000 JAGUARIBE - CE
CNPJ: 01.816.139/0001-70
CE: 01/08/2024
CE: 01/08/2024
CE: 01/08/2024

Matos & Almeida LTDA- ME
R Antonio Gomes da Silva, 342 - Eomar Barreira Pinheiro
63.475-000 JAGUARIBE - CE
Cnpj: 01.816.139/0001 - 70

Raimundo Teixeira Lima Neto
ENG CIVIL RNP: 061237152-7
CREA-CE 51765

Yukin Ribeiro Bezerra
Eng. Civil CREA-CE 341323
RNP: 0519515315



MATOS & ALMEIDA LTDA.
CNPJ:01.816.139/0001-70.

**PREFEITURA MUNICIPAL DE JAGUARIBE –
SECRETARIA DE EDUCAÇÃO E CULTURA –
RELATÓRIO FOTOGRÁFICO – 7ª
BOLETIM DE MEDIÇÃO – 7ª**

OBRA: À CONTRATAÇÃO DE EMPRESA PARA CONSTRUÇÃO DE QUADRAS POLIESPORTIVAS NAS LOCALIDADES SITIO FECHADO, VISTA ALEGRE E CAJAZEIRAS, NO MUNICIPIO DE JAGUARIBE-CE.

CONTRATADA: MATOS & ALMEIDA LTDA **CONTRATO N.º** 16.03.03/2023 **ART. N.º** CE20231288653

PERÍODO: 01/08/2024 – 31/08/2024 **CNO N.º** 90.016.71412/77 **ALVARA/CONST; N.º.:** 580/2024

CONSTRUÇÃO DA QUADRA POLIESPORTIVA COM BANHEIRO - SITIO VISTA ALEGRE.



RECIBO DE RECEBIMENTO
Sendo eu, o Sr. Raimundo Teixeira Lima Neto, Engenheiro Civil, inscrita no Conselho Regional de Engenharia e Arquitetura do Estado do Ceará (CREA-CE) sob o nº 51765, responsável pela obra em questão, declaro que a obra descrita no relatório fotográfico em anexo foi executada de acordo com o projeto e especificações técnicas, e que a mesma encontra-se concluída e pronta para uso. Este documento serve como comprovante de entrega e aceitação da obra.
Data: 01/08/2024
Local: JAGUARIBE - CE
CNPJ: 01.816.139/0001-70

Matos & Almeida LTDA- ME
R Antonio Gomes da Silva, 342 - Edmar Barreira Pinheiro
63.475-000 JAGUARIBE - CE
Cnpj: 01.816.139/0001 - 70

Raimundo Teixeira Lima Neto
ENG. CIVIL /RNP- 061237152-7
CREA-CE 51765

Yukia Dilemmas Bezerra
Eng. Civil CREA - CE 581023
RUA JOSÉ MARQUES, 100 - JAGUARIBE - CE



MATOS & ALMEIDA LTDA.
CNPJ:01.816.139/0001-70.

**PREFEITURA MUNICIPAL DE JAGUARIBE –
SECRETARIA DE EDUCAÇÃO E CULTURA –
RELATÓRIO FOTOGRÁFICO – 7ª
BOLETIM DE MEDIÇÃO – 7ª**

OBRA: À CONTRATAÇÃO DE EMPRESA PARA CONSTRUÇÃO DE QUADRAS POLIESPORTIVAS NAS LOCALIDADES SITIO FECHADO, VISTA ALEGRE E CAJAZEIRAS, NO MUNICIPIO DE JAGUARIBE-CE.

CONTRATADA: MATOS & ALMEIDA LTDA **CONTRATO N.º** 16.03.03/2023 **ART. N.º** CE20231288653

PERÍODO: 01/08/2024 – 31/08/2024 **CNO N.º** 90.016.71412/77 **ALVARA/CONST; N.º.:** 580/2024

CONSTRUÇÃO DA QUADRA POLIESPORTIVA COM BANHEIRO - SITIO VISTA ALEGRE.



Raimundo Teixeira Lima Neto
ENG. CIVIL RNP 061237152-7
CREA-CE 51765

Matos & Almeida Ltda.
R Antonio Gomes da Silva, 342 - Edmar Barreira Pinheiro
63.475-000 JAGUARIBE - CE
Cnpj: 01.816.139/0001 - 70

ECO. CIVIL RNP 2149780-8
Eng. Civil RNP 2149780-8
CREA-CE 51851530-1
CNPJ: 01.816.139/0001-70

Yádjia Regina Bezerra
Eng. Civil RNP - CE 51851530-1
CREA-CE 51851530-1



MATOS & ALMEIDA LTDA.
CNPJ:01.816.139/0001-70.

**PREFEITURA MUNICIPAL DE JAGUARIBE –
SECRETARIA DE EDUCAÇÃO E CULTURA –
RELATÓRIO FOTOGRÁFICO – 7ª
BOLETIM DE MEDIÇÃO – 7ª**

OBRA: À CONTRATAÇÃO DE EMPRESA PARA CONSTRUÇÃO DE QUADRAS POLIESPORTIVAS NAS LOCALIDADES SITIO FECHADO, VISTA ALEGRE E CAJAZEIRAS, NO MUNICÍPIO DE JAGUARIBE-CE.

CONTRATADA: MATOS & ALMEIDA LTDA **CONTRATO N.º** 16.03.03/2023 **ART. N.º** CE20231288653
PERÍODO: 01/08/2024 – 31/08/2024 **CNO N.º** 90.016.71412/77 **ALVARA/CONST; N.º.:** 580/2024

CONSTRUÇÃO DA QUADRA POLIESPORTIVA COM BANHEIRO - SITIO VISTA ALEGRE.



Edmar Barreira Pinheiro
Sec. de Educação e Cultura
Rua...
Jaguaribe - CE
14/08/2024
16:03:49

Matos & Almeida LTDA- ME
R Antonio Gomes de Silva, 342 - Edmar Barreira Pinheiro
63.475-000 JAGUARIBE - CE
Cnpj: 01.816.139/0001 - 70

Raimundo Teixeira Lima Neto
ENG. CIVIL / RNP- 061237152-5
CREA-CE 51765

Valdir Rodrigues Bezerra
Eng. Civil RNP- 061237152-5
RNP- 061237152-5



MATOS & ALMEIDA LTDA.
CNPJ:01.816.139/0001-70.

**PREFEITURA MUNICIPAL DE JAGUARIBE –
SECRETARIA DE EDUCAÇÃO E CULTURA –
RELATÓRIO FOTOGRÁFICO – 7ª
BOLETIM DE MEDIÇÃO – 7ª**

OBRA: À CONTRATAÇÃO DE EMPRESA PARA CONSTRUÇÃO DE QUADRAS POLIESPORTIVAS NAS LOCALIDADES SITIO FECHADO, VISTA ALEGRE E CAJAZEIRAS, NO MUNICIPIO DE JAGUARIBE-CE.

CONTRATADA: MATOS & ALMEIDA LTDA **CONTRATO N.º** 16.03.03/2023 **ART. N.º** CE20231288653

PERÍODO: 01/08/2024 – 31/08/2024 **CNO N.º** 90.016.71412/77 **ALVARA/CONST; N.º:** 580/2024

CONSTRUÇÃO DA QUADRA POLIESPORTIVA COM BANHEIRO - SITIO VISTA ALEGRE.

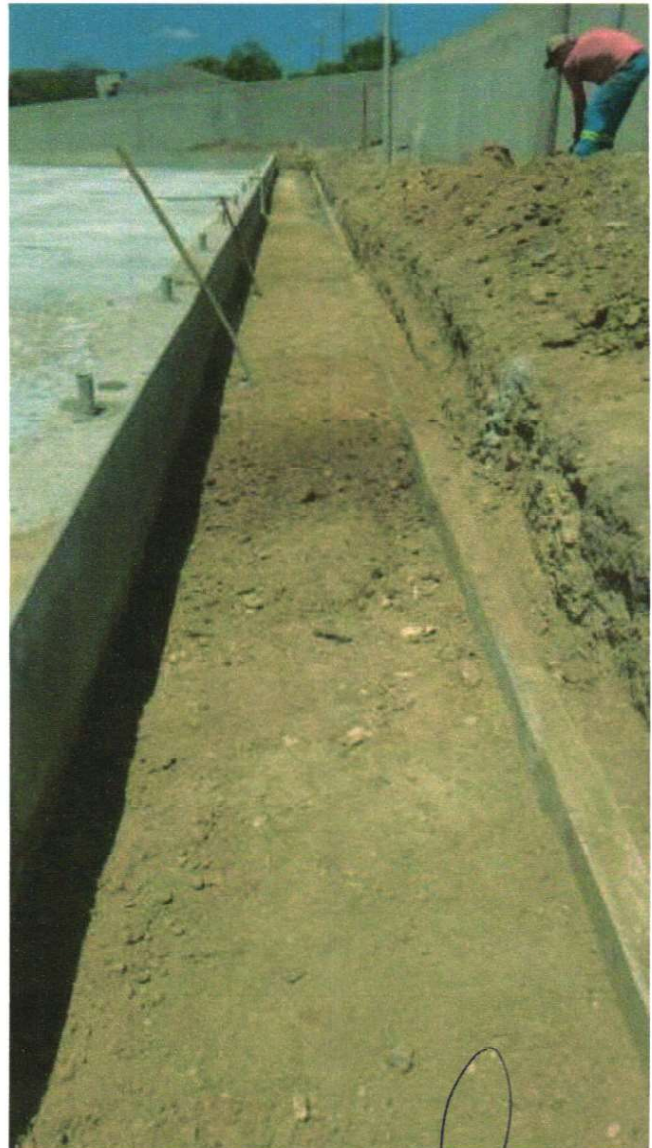

RECIBO DE RECEBIMENTO
SECRETARIA DE EDUCAÇÃO E CULTURA
MUNICIPIO DE JAGUARIBE-CE
N.º 269/2024
CNPJ: 01.816.139/0001-70

Matos & Almeida LTDA ME
R Antonio Gomes da Silva, 342 - Bairro Barrreira Pinheiro
63.475-000 JAGUARIBE CE
Cnpj: 01.816.139/0001 - 70

Raimundo Teixeira Lima Neto
ENG. CIVIL RNP-061237152-9
CREA-CE 51765

Yuliana Rodrigues Pinheiro
Eng. Arquiteta RNP-381029
CNPJ: 01.816.139/0001-70



MATOS & ALMEIDA LTDA.
CNPJ:01.816.139/0001-70.

**PREFEITURA MUNICIPAL DE JAGUARIBE –
SECRETARIA DE EDUCAÇÃO E CULTURA –
RELATÓRIO FOTOGRÁFICO – 7ª
BOLETIM DE MEDIÇÃO – 7ª**

OBRA: À CONTRATAÇÃO DE EMPRESA PARA CONSTRUÇÃO DE QUADRAS POLIESPORTIVAS NAS LOCALIDADES SITIO FECHADO, VISTA ALEGRE E CAJAZEIRAS, NO MUNICÍPIO DE JAGUARIBE-CE.

CONTRATADA: MATOS & ALMEIDA LTDA **CONTRATO N.º** 16.03.03/2023 **ART. N.º** CE20231288653

PERÍODO: 01/08/2024 –31/08/2024 **CNO N.º** 90.016.71412/77 **ALVARA/CONST; N.º.:** 580/2024

CONSTRUÇÃO DA QUADRA POLIESPORTIVA COM BANHEIRO - SITIO VISTA ALEGRE.



RECIBO DE PAGAMENTO
N.º 01/2024
VALOR R\$ 2.000,00
DATA 01/08/2024
CNPJ 01.816.139/0001-70

Matos & Almeida LTDA- ME
R Antonio Gomes da Silva, 342 Edmar Barreira Pinheiro
63.475-000 JAGUARIBE CE
Cnpj: 01.816.139/0001 - 70

Raimundo Teixeira Lima Neto
ENG CIVIL RNP-061237152-7
CREA-CE 51765

Yukio Diego
Eng. Civil RNP-061237152-7
CREA-CE 51765



MATOS & ALMEIDA LTDA.
CNPJ:01.816.139/0001-70.

**PREFEITURA MUNICIPAL DE JAGUARIBE –
SECRETARIA DE EDUCAÇÃO E CULTURA –
RELATÓRIO FOTOGRÁFICO – 7ª
BOLETIM DE MEDIÇÃO – 7ª**

OBRA: À CONTRATAÇÃO DE EMPRESA PARA CONSTRUÇÃO DE QUADRAS POLIESPORTIVAS NAS LOCALIDADES SITIO FECHADO, VISTA ALEGRE E CAJAZEIRAS, NO MUNICÍPIO DE JAGUARIBE-CE.

CONTRATADA: MATOS & ALMEIDA LTDA **CONTRATO N.º** 16.03.03/2023 **ART. N.º** CE20231288653

PERÍODO: 01/08/2024 – 31/08/2024 **CNO N.º** 90.016.71412/77 **ALVARA/CONST; N.º:** 580/2024

CONSTRUÇÃO DA QUADRA POLIESPORTIVA COM BANHEIRO - SITIO VISTA ALEGRE.



Handwritten signature in blue ink and a circular stamp with illegible text.

Handwritten signature in blue ink.

Matos & Almeida LTDA- ME
R Antonio Gomes da Silva, 342 Edmar Barrera Pinheiro
63.475-000 JAGUARIBE CE
Cnpj: 01.816.139/0001 - 70

Handwritten signature in blue ink.

Raimundo Teixeira Lima Neto
ENG CIVIL RNP 061237152-4
CREA-CE 51765

Handwritten signature in blue ink.
Yukin Diágnos Bezerra
Eng. CIVIL RNP 061237152-4
CREA-CE 51765



MATOS & ALMEIDA LTDA.
CNPJ:01.816.139/0001-70.

**PREFEITURA MUNICIPAL DE JAGUARIBE –
SECRETARIA DE EDUCAÇÃO E CULTURA –
RELATÓRIO FOTOGRÁFICO – 7ª
BOLETIM DE MEDIÇÃO – 7ª**

OBRA: À CONTRATAÇÃO DE EMPRESA PARA CONSTRUÇÃO DE QUADRAS POLIESPORTIVAS NAS LOCALIDADES SITIO FECHADO, VISTA ALEGRE E CAJAZEIRAS, NO MUNICIPIO DE JAGUARIBE-CE.

CONTRATADA: MATOS & ALMEIDA LTDA **CONTRATO N.º** 16.03.03/2023 **ART. N.º** CE20231288653

PERÍODO: 01/08/2024 – 31/08/2024 **CNO N.º** 90.016.71412/77 **ALVARA/CONST; N.º:** 580/2024

CONSTRUÇÃO DA QUADRA POLIESPORTIVA COM BANHEIRO - SITIO VISTA ALEGRE.



Matos & Almeida LTDA- ME
R Antonio Gomes da Silva, 342 Edmar Barreira Pinheiro
63.475-000 JAGUARIBE CE
Cnpj: 01.816.139/0001 - 70

Raimundo Teixeira Lima Neto
ENG. CIVIL RNP 061237152-1
CREA-CE 51765

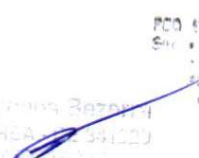
Yukio Higashimura Rezende
Eng. Civil CREA 133412/0
Alvará 580/2024

POO SITIO VISTA ALEGRE BARROSO
Sua obra foi inscrita no Livro de OBRAS
em 01/08/2024
CNPJ: 01.816.139/0001-70
Data: 01/08/2024



MATOS & ALMEIDA LTDA.

CNPJ:01.816.139/0001-70.

**PREFEITURA MUNICIPAL DE JAGUARIBE –
SECRETARIA DE EDUCAÇÃO E CULTURA –
RELATÓRIO FOTOGRÁFICO – 7ª
BOLETIM DE MEDIÇÃO – 7ª**

OBRA: À CONTRATAÇÃO DE EMPRESA PARA CONSTRUÇÃO DE QUADRAS POLIESPORTIVAS NAS LOCALIDADES SITIO FECHADO, VISTA ALEGRE E CAJAZEIRAS, NO MUNICÍPIO DE JAGUARIBE-CE.

CONTRATADA: MATOS & ALMEIDA LTDA **CONTRATO N.º** 16.03.03/2023 **ART. N.º** CE20231288653

PERÍODO: 01/08/2024 – 31/08/2024 **CNO N.º** 90.016.71412/77 **ALVARA/CONST; N.º:** 580/2024

CONSTRUÇÃO DA QUADRA POLIESPORTIVA COM BANHEIRO - SITIO VISTA ALEGRE.



Matos & Almeida LTDA- ME
R Antonio Gomes da Silva, 342 Edmar Barreira Pinheiro
63.475-000 JAGUARIBE CE
Cnpj: 01.816.139/0001 - 70

Raimundo Teixeira Lima Neto
ENG CIVIL RNP-061237152-
CREA-CE 51765

Valdir
RUA...
CNPJ: 01.247.803-99



MATOS & ALMEIDA LTDA.
CNPJ:01.816.139/0001-70.

**PREFEITURA MUNICIPAL DE JAGUARIBE –
SECRETARIA DE EDUCAÇÃO E CULTURA –
RELATÓRIO FOTOGRÁFICO – 7ª
BOLETIM DE MEDIÇÃO – 7ª**

OBRA: À CONTRATAÇÃO DE EMPRESA PARA CONSTRUÇÃO DE QUADRAS POLIESPORTIVAS NAS LOCALIDADES SITIO FECHADO, VISTA ALEGRE E CAJAZEIRAS, NO MUNICIPIO DE JAGUARIBE-CE.

CONTRATADA: MATOS & ALMEIDA LTDA **CONTRATO N.º** 16.03.03/2023 **ART. N.º** CE20231288653

PERÍODO: 01/08/2024 – 31/08/2024 **CNO N.º** 90.016.71412/77 **ALVARA/CONST; N.º:** 580/2024

CONSTRUÇÃO DA QUADRA POLIESPORTIVA COM BANHEIRO - SITIO VISTA ALEGRE.



Matos & Almeida LTDA - ME
R Antonio Gomes da Silva, 342 - Edmar Barreira Pinheiro
63.475-000 JAGUARIBE - CE
Cnpj: 01.816.139/0001 - 70

Raimundo Teixeira Lima Neto
ENG. CIVIL RNP- 061237152-5
CREA-CE 51765

Yaldy Rodrigues, Bezerra
Engenheiro Civil - 061237152-5
Raimundo Teixeira Lima Neto

RECIBO DE RECEBIMENTO DE VALORES
SERVICO DE ENGENHARIA E ARQUITETURA
RECIBO DE RECEBIMENTO DE VALORES
CE 01.816.139/0001-70
CE 01.816.139/0001-70



MATOS & ALMEIDA LTDA.
CNPJ:01.816.139/0001-70.

**PREFEITURA MUNICIPAL DE JAGUARIBE –
SECRETARIA DE EDUCAÇÃO E CULTURA –
RELATÓRIO FOTOGRÁFICO – 7ª
BOLETIM DE MEDIÇÃO – 7ª**

OBRA: À CONTRATAÇÃO DE EMPRESA PARA CONSTRUÇÃO DE QUADRAS POLIESPORTIVAS NAS LOCALIDADES SITIO FECHADO, VISTA ALEGRE E CAJAZEIRAS, NO MUNICIPIO DE JAGUARIBE-CE.

CONTRATADA: MATOS & ALMEIDA LTDA **CONTRATO N.º** 16.03.03/2023 **ART. N.º** CE20231288653

PERÍODO: 01/08/2024 – 31/08/2024 **CNO N.º** 90.016.71412/77 **ALVARA/CONST; N.º:** 580/2024

CONSTRUÇÃO DA QUADRA POLIESPORTIVA COM BANHEIRO - SITIO VISTA ALEGRE.



Matos & Almeida LTDA-ME
R Antonio Gomes da Silva, 342 - CEARÁ Barreira Pinheiro
63.475-000 JAGUARIBE - CE
Cnpj: 01.816.139/0001 - 70

Raimundo Teixeira Lima Neto
ENG CIVIL RNP: 061237152-4
CREA-CE 51765

Yudi - CREA/CE 51765
Eng. Civil RNP: 061237152-4
CREA-CE 51765



MATOS & ALMEIDA LTDA.

CNPJ:01.816.139/0001-70.

**PREFEITURA MUNICIPAL DE JAGUARIBE –
SECRETARIA DE EDUCAÇÃO E CULTURA –
RELATÓRIO FOTOGRÁFICO – 7ª
BOLETIM DE MEDIÇÃO – 7ª**

OBRA: À CONTRATAÇÃO DE EMPRESA PARA CONSTRUÇÃO DE QUADRAS POLIESPORTIVAS NAS LOCALIDADES SITIO FECHADO, VISTA ALEGRE E CAJAZEIRAS, NO MUNICIPIO DE JAGUARIBE-CE.

CONTRATADA: MATOS & ALMEIDA LTDA **CONTRATO N.º** 16.03.03/2023 **ART. N.º** CE20231288653

PERÍODO: 01/08/2024 – 31/08/2024 **CNO N.º** 90.016.71412/77 **ALVARA/CONST; N.º.:** 580/2024

CONSTRUÇÃO DA QUADRA POLIESPORTIVA COM BANHEIRO - SITIO VISTA ALEGRE.



[Handwritten signature and illegible text]

[Handwritten signature]
Matos & Almeida LTDA - ME
R Antonio Gomes da Silva, 342 Edmar Barrera Pinheiro
63.475-000 JAGUARIBE - CE
Cnpj: 01.816.139/0001 - 70

[Handwritten signature]
Raimundo Teixeira Lima Neto
ENG CIVIL RNP-061237152-7
CREA-CE 51765

[Handwritten signature]
Vitor Hugo de Aguiar
Eng. Civil CREA-CE 034123
RUA 001, 1400



MATOS & ALMEIDA LTDA.
CNPJ:01.816.139/0001-70.

**PREFEITURA MUNICIPAL DE JAGUARIBE –
SECRETARIA DE EDUCAÇÃO E CULTURA –
RELATÓRIO FOTOGRÁFICO – 7ª
BOLETIM DE MEDIÇÃO – 7ª**

OBRA: À CONTRATAÇÃO DE EMPRESA PARA CONSTRUÇÃO DE QUADRAS POLIESPORTIVAS NAS LOCALIDADES SITIO FECHADO, VISTA ALEGRE E CAJAZEIRAS, NO MUNICIPIO DE JAGUARIBE-CE.

CONTRATADA: MATOS & ALMEIDA LTDA **CONTRATO N.º** 16.03.03/2023 **ART. N.º** CE20231288653

PERÍODO: 01/08/2024 – 31/08/2024 **CNO N.º** 90.016.71412/77 **ALVARA/CONST; N.º:** 580/2024

CONSTRUÇÃO DA QUADRA POLIESPORTIVA COM BANHEIRO - SITIO VISTA ALEGRE.



[Handwritten signature and stamp]
Raimundo Feixeira Lima Neto
Eng. Civil - RNP: 061237152-1
CREA-CE 51765



Matos & Almeida LTDA- ME
R Antonio Gomes da Silva, 342 Edmar Barreira Pinheiro
63.475-000 JAGUARIBE CE
Cnpj: 01.816.139/0001 - 70

[Handwritten signature]
Raimundo Feixeira Lima Neto
ENG CIVIL RNP: 061237152-1
CREA-CE 51765

Yukio Diógenes Bezerra
Eng. Civil CREA - CE 341929
RNP: 0618515844

Yukio Diógenes Bezerra
Eng. Civil CREA - CE 341929
RNP: 0618515844

1974

PREFEITURA MUNICIPAL DE JACUIRIZÉ
SECRETARIA DE EDUCAÇÃO E CULTURA
BOLÉTIM FOTOGRAFICO - 75
BOLÉTIM DE MENSAGEM - 75

ORÇÃO ANUAL DE 1974 PARA A ATIVIDADE DE MENSAGEM FOTOGRAFICA
CONTRATAÇÃO DE SERVIÇOS DE MENSAGEM FOTOGRAFICA
PERÍODO DE 01 DE JANEIRO DE 1974 A 31 DE DEZEMBRO DE 1974

CONTRATO DE MENSAGEM FOTOGRAFICA COM GABRIEL - CÍLIO VIEIRA ALBERT

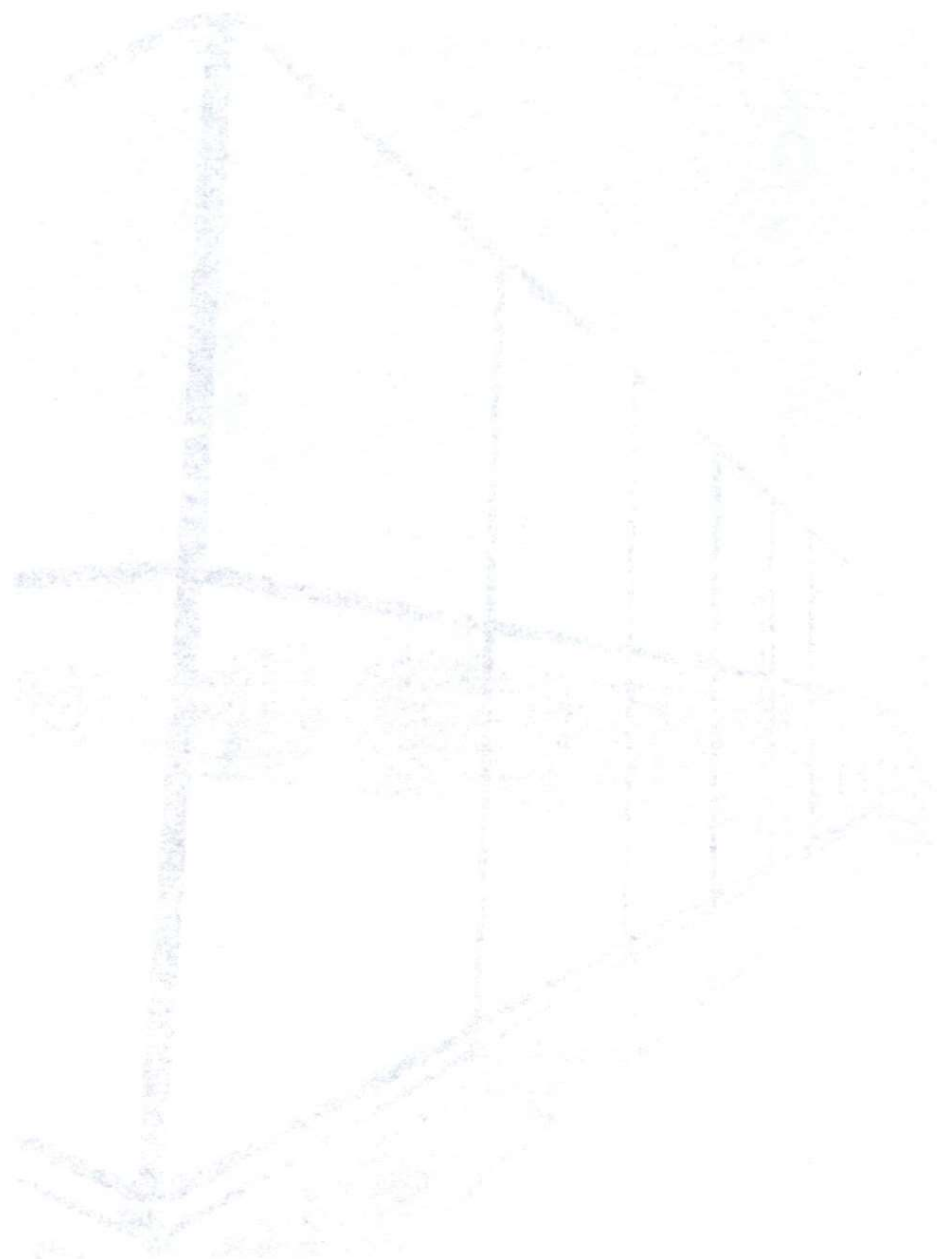

Assinado e rubricado pelo Sr. [Illegible]
[Illegible]



MATOS & ALMEIDA LTDA.
CNPJ:01.816.139/0001-70.

**PREFEITURA MUNICIPAL DE JAGUARIBE –
SECRETARIA DE EDUCAÇÃO E CULTURA –
RELATÓRIO FOTOGRÁFICO – 7ª
BOLETIM DE MEDIÇÃO – 7ª**

OBRA: À CONTRATAÇÃO DE EMPRESA PARA CONSTRUÇÃO DE QUADRAS POLIESPORTIVAS NAS LOCALIDADES SITIO FECHADO, VISTA ALEGRE E CAJAZEIRAS, NO MUNICIPIO DE JAGUARIBE-CE.

CONTRATADA: MATOS & ALMEIDA LTDA **CONTRATO N.º** 16.03.03/2023 **ART. N.º** CE20231288653

PERÍODO: 01/08/2024 – 31/08/2024 **CNO N.º** 90.016.71412/77 **ALVARA/CONST; N.º:** 580/2024

CONSTRUÇÃO DA QUADRA POLIESPORTIVA COM BANHEIRO - SITIO VISTA ALEGRE.

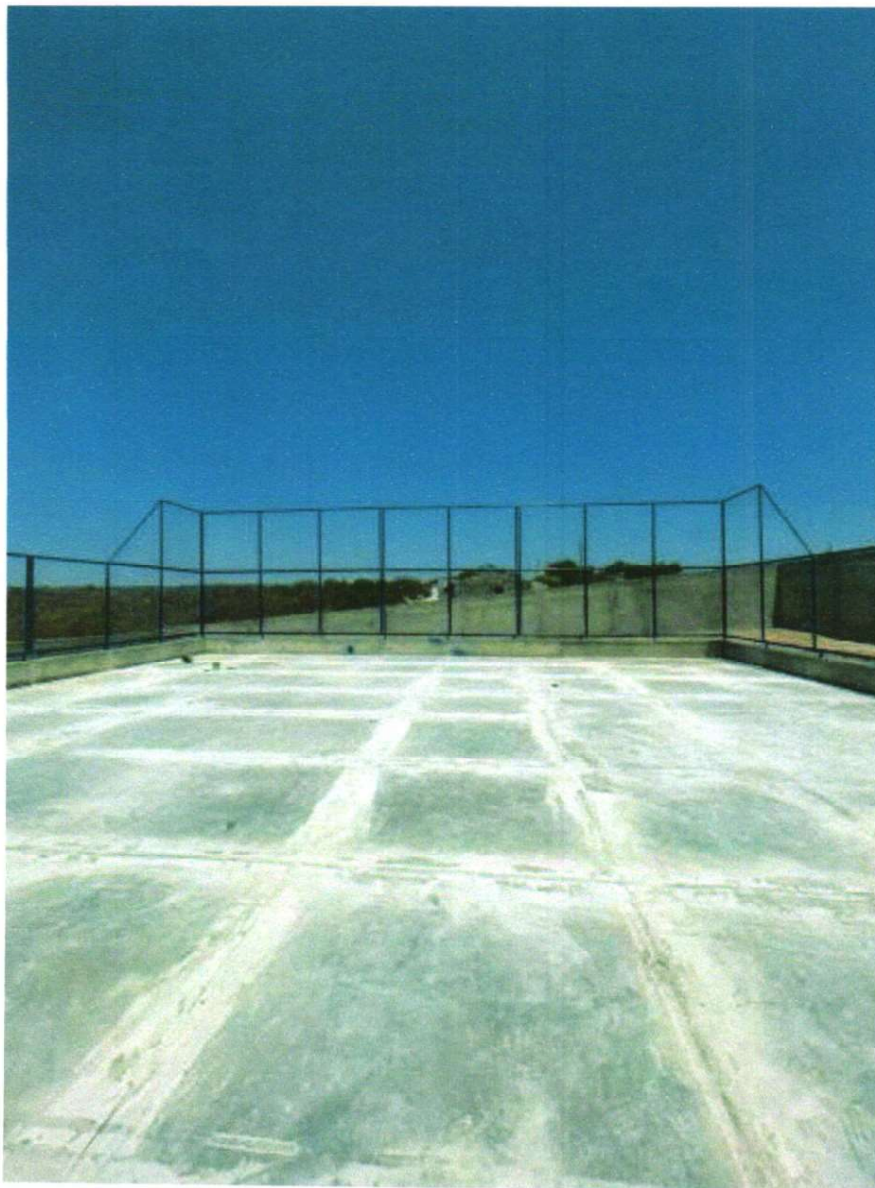

(Handwritten signature and stamp)
Raimundo Teixeira Lima Neto
Eng. Civil CREA - CE 51765
RNP: 061237152-5

(Handwritten signature)
Matos & Almeida LTDA - ME
R Antonio Gomes da Silva, 342 Edmar Barreira Pirheiro
63.475-000 JAGUARIBE - CE
Cnpj: 01.816.139/0001 - 70

(Handwritten signature)
Raimundo Teixeira Lima Neto
ENG CIVIL RNP: 061237152-5
CREA-CE 51765

(Handwritten signature)
Yukio Diógenes Bezerra
Eng. Civil CREA - CE 341929
RNP: 0618515844



MATOS & ALMEIDA LTDA.
CNPJ:01.816.139/0001-70.

**PREFEITURA MUNICIPAL DE JAGUARIBE –
SECRETARIA DE EDUCAÇÃO E CULTURA –
RELATÓRIO FOTOGRÁFICO – 7ª
BOLETIM DE MEDIÇÃO – 7ª**

OBRA: À CONTRATAÇÃO DE EMPRESA PARA CONSTRUÇÃO DE QUADRAS POLIESPORTIVAS NAS LOCALIDADES SITIO FECHADO, VISTA ALEGRE E CAJAZEIRAS, NO MUNICIPIO DE JAGUARIBE-CE.

CONTRATADA: MATOS & ALMEIDA LTDA **CONTRATO N.º** 16.03.03/2023 **ART. N.º** CE20231288653

PERÍODO: 01/08/2024 –31/08/2024 **CNO N.º** 90.016.71412/77 **ALVARA/CONST; N.º.:** 580/2024

CONSTRUÇÃO DA QUADRA POLIESPORTIVA COM BANHEIRO - SITIO VISTA ALEGRE.



66
16/08/2024
Raimundo Freixeira Lima Neto
Eng. Civil CREA - CE 51765

Matos & Almeida LTDA- ME
R Antonio Gomes da Silva, 342 Eúmar Barreira Pinheiro
63.475-000 JAGUARIBE CE
Cnpj: 01.816.139/0001 - 70

Raimundo Freixeira Lima Neto
ENG. CIVIL RNP: 061237152-7
CREA-CE 51765

Yukio Diógenes Bezerra
Eng. Civil CREA - CE 341929
RNP: 0618515644



MATOS & ALMEIDA LTDA.
CNPJ:01.816.139/0001-70.

**PREFEITURA MUNICIPAL DE JAGUARIBE –
SECRETARIA DE EDUCAÇÃO E CULTURA –
RELATÓRIO FOTOGRÁFICO – 7ª
BOLETIM DE MEDIÇÃO – 7ª**

OBRA: À CONTRATAÇÃO DE EMPRESA PARA CONSTRUÇÃO DE QUADRAS POLIESPORTIVAS NAS LOCALIDADES SITIO FECHADO, VISTA ALEGRE E CAJAZEIRAS, NO MUNICIPIO DE JAGUARIBE-CE.

CONTRATADA: MATOS & ALMEIDA LTDA **CONTRATO N.º** 16.03.03/2023 **ART. N.º** CE20231288653

PERÍODO: 01/08/2024 – 31/08/2024 **CNO N.º** 90.016.71412/77 **ALVARA/CONST; N.º:** 580/2024

CONSTRUÇÃO DA QUADRA POLIESPORTIVA COM BANHEIRO - SITIO VISTA ALEGRE.

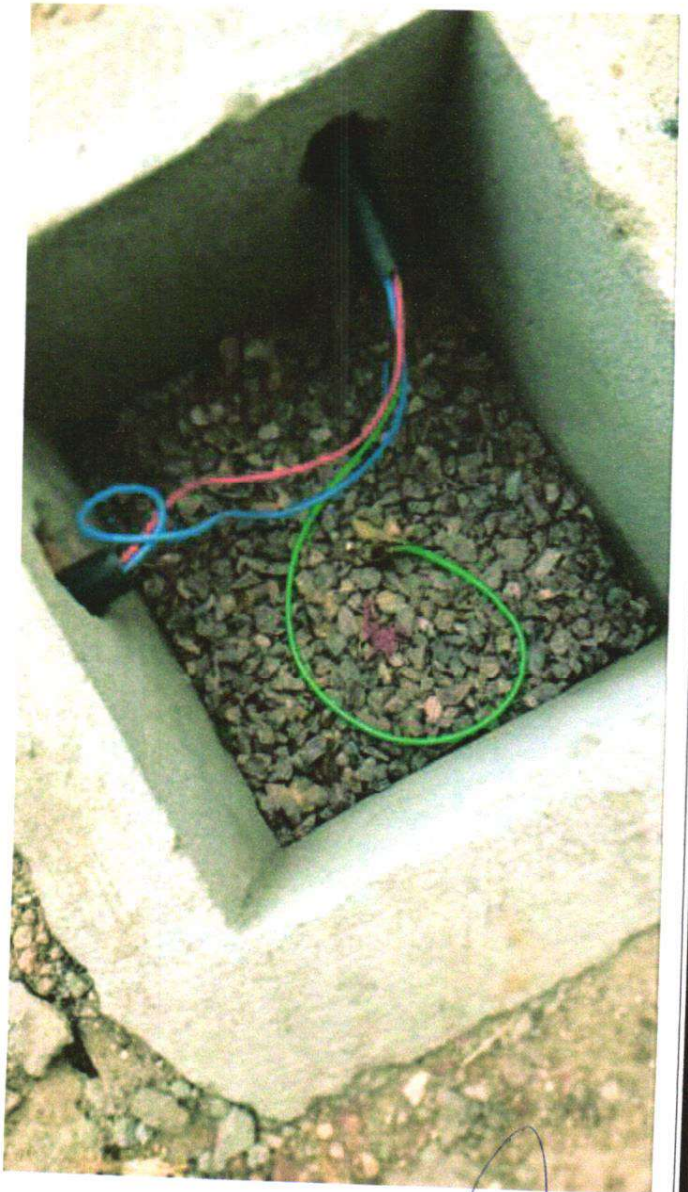
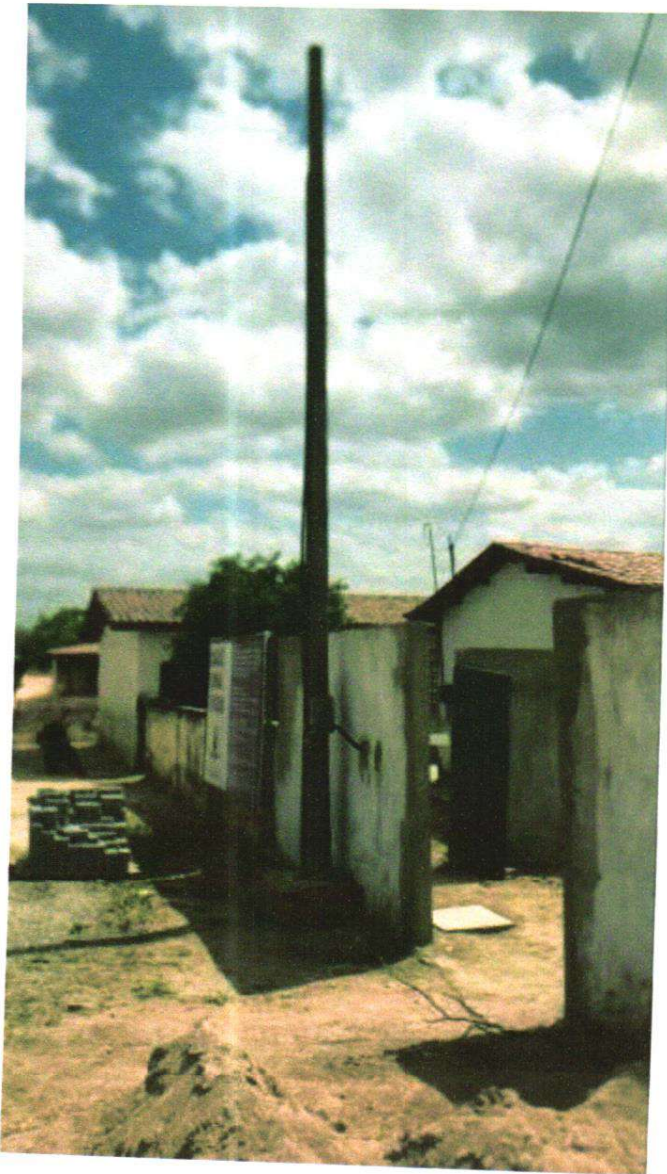

Matos & Almeida LTDA- ME
R Antonio Gomes da Silva, 342 Edmar Barreira Pinheiro
63.475-000 JAGUARIBE CE
Cnpj: 01.816.139/0001 - 70

Ramundo Teixeira Lima Neto
ENG. CIVIL RNP: 061237152-7
CREA-CE 51765

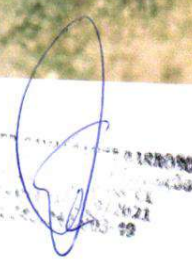
Yukio Diógenes Bezerra
Eng. Civil CREA-CE 341929
RNP: 0648515844



MATOS & ALMEIDA LTDA.
CNPJ:01.816.139/0001-70.

**PREFEITURA MUNICIPAL DE JAGUARIBE –
SECRETARIA DE EDUCAÇÃO E CULTURA –
RELATÓRIO FOTOGRÁFICO – 7ª
BOLETIM DE MEDIÇÃO – 7ª**

OBRA: À CONTRATAÇÃO DE EMPRESA PARA CONSTRUÇÃO DE QUADRAS POLIESPORTIVAS NAS LOCALIDADES SITIO FECHADO, VISTA ALEGRE E CAJAZEIRAS, NO MUNICIPIO DE JAGUARIBE-CE.

CONTRATADA: MATOS & ALMEIDA LTDA **CONTRATO N.º** 16.03.03/2023 **ART. N.º** CE20231288653

PERÍODO: 01/08/2024 – 31/08/2024 **CNO N.º** 90.016.71412/77 **ALVARA/CONST; N.º:** 580/2024

CONSTRUÇÃO DA QUADRA POLIESPORTIVA COM BANHEIRO - SITIO VISTA ALEGRE.

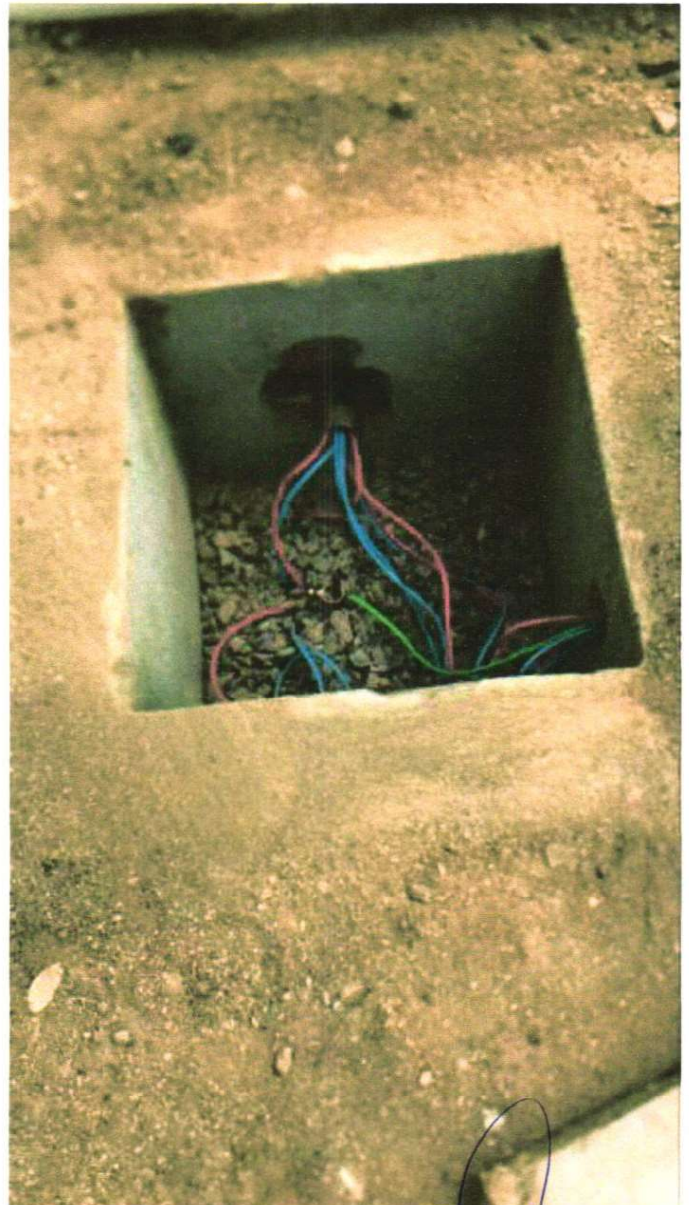

16/08/2024
16/08/2024
16/08/2024

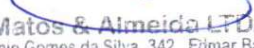
Matos & Almeida LTDA- ME
R Antonio Gomes da Silva, 342 Edmar Barreira Pinheiro
63.475-000 JAGUARIBE CE
Cnpj: 01.816.139/0001 - 70

Raimundo Teixeira Lima Neto
ENG CIVIL RNP: 061237152-7
CREA-CE 51765

Yukio Diógenes Bezerra
Eng. Civil CREA - CE 341929
RNP: 0618515844



MATOS & ALMEIDA LTDA.
CNPJ:01.816.139/0001-70.

**PREFEITURA MUNICIPAL DE JAGUARIBE –
SECRETARIA DE EDUCAÇÃO E CULTURA –
RELATÓRIO FOTOGRÁFICO – 7ª
BOLETIM DE MEDIÇÃO – 7ª**

OBRA: À CONTRATAÇÃO DE EMPRESA PARA CONSTRUÇÃO DE QUADRAS POLIESPORTIVAS NAS LOCALIDADES SITIO FECHADO, VISTA ALEGRE E CAJAZEIRAS, NO MUNICIPIO DE JAGUARIBE-CE.

CONTRATADA: MATOS & ALMEIDA LTDA **CONTRATO N.º** 16.03.03/2023 **ART. N.º** CE20231288653

PERÍODO: 01/08/2024 – 31/08/2024 **CNO N.º** 90.016.71412/77 **ALVARA/CONST; N.º.:** 580/2024

CONSTRUÇÃO DA QUADRA POLIESPORTIVA COM BANHEIRO - SITIO VISTA ALEGRE.

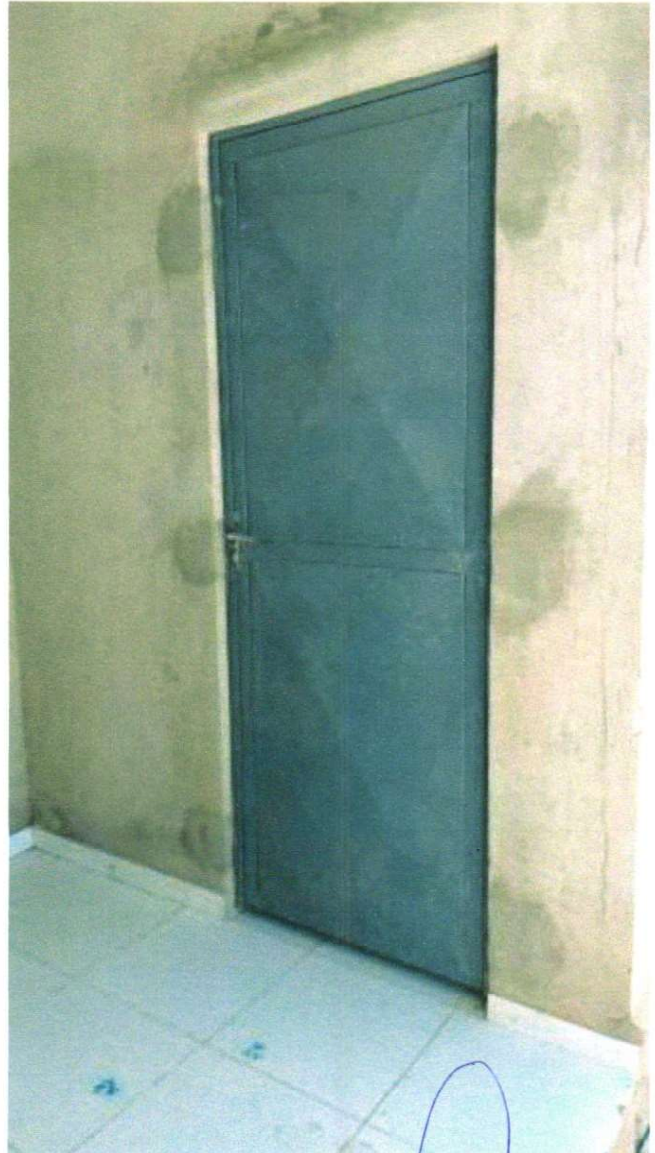

Handwritten signature and a circular stamp with illegible text.

Matos & Almeida LTDA- ME
R Antonio Gomes da Silva, 342 - Edmar Barreira Pinheiro
63.475-000 JAGUARIBE CE
Cnpj: 01.816.139/0001 - 70

Raimunda Teixeira Lima Neto
ENG CIVIL RNP- 061237152-7
CREA-CE 51765

Yukio Diógenes Bezerra
Eng. Civil CREA-CE 341929
RNP: 0618515844



MATOS & ALMEIDA LTDA.
CNPJ:01.816.139/0001-70.

**PREFEITURA MUNICIPAL DE JAGUARIBE –
SECRETARIA DE EDUCAÇÃO E CULTURA –
RELATÓRIO FOTOGRÁFICO – 7ª
BOLETIM DE MEDIÇÃO – 7ª**

OBRA: À CONTRATAÇÃO DE EMPRESA PARA CONSTRUÇÃO DE QUADRAS POLIESPORTIVAS NAS LOCALIDADES SITIO FECHADO, VISTA ALEGRE E CAJAZEIRAS, NO MUNICIPIO DE JAGUARIBE-CE.

CONTRATADA: MATOS & ALMEIDA LTDA **CONTRATO N.º** 16.03.03/2023 **ART. N.º** CE20231288653

PERÍODO: 01/08/2024 –31/08/2024 **CNO N.º** 90.016.71412/77 **ALVARA/CONST; N.º:** 580/2024

CONSTRUÇÃO DA QUADRA POLIESPORTIVA COM BANHEIRO - SITIO VISTA ALEGRE.



Handwritten signature and stamp in blue ink.

Matos & Almeida LTDA- ME
R Antonio Gomes da Silva, 342 Edmar Barreira Pinheiro
63.475-000 JAGUARIBE CE
Cnpj: 01.816.139/0001 - 70

Handwritten signature in blue ink.
Raimundo Teixeira Lima Neto
ENG CIVIL RNP- 061237152-7
CREA-CE 51765

Handwritten signature in blue ink.
Yukio Diógenes Bezerra
Eng. Civil CREA - CE 341929
RNP: 0618515844



MATOS & ALMEIDA LTDA.
CNPJ:01.816.139/0001-70.

**PREFEITURA MUNICIPAL DE JAGUARIBE –
SECRETARIA DE EDUCAÇÃO E CULTURA –
RELATÓRIO FOTOGRÁFICO – 7ª
BOLETIM DE MEDIÇÃO – 7ª**

OBRA: À CONTRATAÇÃO DE EMPRESA PARA CONSTRUÇÃO DE QUADRAS POLIESPORTIVAS NAS LOCALIDADES SITIO FECHADO, VISTA ALEGRE E CAJAZEIRAS, NO MUNICÍPIO DE JAGUARIBE-CE.

CONTRATADA: MATOS & ALMEIDA LTDA **CONTRATO N.º** 16.03.03/2023 **ART. N.º** CE20231288653

PERÍODO: 01/08/2024 – 31/08/2024 **CNO N.º** 90.016.71412/77 **ALVARA/CONST; N.º:** 580/2024

CONSTRUÇÃO DA QUADRA POLIESPORTIVA COM BANHEIRO - SITIO VISTA ALEGRE.



Matos & Almeida LTDA- ME
R Antonio Gomes da Silva, 342 - Edmar Barreira Pinheiro
63.475-000 JAGUARIBE - CE
Cnpj: 01.816.139/0001 - 70

Raimundo Teixeira Lima Neto
ENG CIVIL RNP: 061237152-1
CREA-CE 51765

Yukio Diógenes Bezerra
Eng. Civil CREA - CE 341929
RNP: 0618515844

RECEBIMOS DO SENHOR
YUKIO DIÓGENES BEZERRA
EM 16/08/2024
PÁGINA 22 DE 24



MATOS & ALMEIDA LTDA.
CNPJ:01.816.139/0001-70.

**PREFEITURA MUNICIPAL DE JAGUARIBE –
SECRETARIA DE EDUCAÇÃO E CULTURA –
RELATÓRIO FOTOGRÁFICO – 7ª
BOLETIM DE MEDIÇÃO – 7ª**

OBRA: À CONTRATAÇÃO DE EMPRESA PARA CONSTRUÇÃO DE QUADRAS POLIESPORTIVAS NAS LOCALIDADES SITIO FECHADO, VISTA ALEGRE E CAJAZEIRAS, NO MUNICIPIO DE JAGUARIBE-CE.

CONTRATADA: MATOS & ALMEIDA LTDA **CONTRATO N.º** 16.03.03/2023 **ART. N.º** CE20231288653

PERÍODO: 01/08/2024 – 31/08/2024 **CNO N.º** 90.016.71412/77 **ALVARA/CONST; N.º:** 580/2024

CONSTRUÇÃO DA QUADRA POLIESPORTIVA COM BANHEIRO - SITIO VISTA ALEGRE.

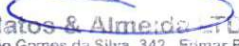

Matos & Almeida LTDA- ME
R Antonio Gomes da Silva, 342 Eumar Barreira Pinheiro
63.475-000 JAGUARIBE CE
Cnpj: 01.816.139/0001 - 70

Ramundo Teixeira Lima Neto
ENG CIVIL RNP: 061237152-7
CREA-CE 51765

Yukio Diógenes Bezerra
Eng. Civil CREA - CE 341929
RNP: 0618515844



MATOS & ALMEIDA LTDA.
CNPJ:01.816.139/0001-70.

**PREFEITURA MUNICIPAL DE JAGUARIBE –
SECRETARIA DE EDUCAÇÃO E CULTURA –
RELATÓRIO FOTOGRÁFICO – 7ª
BOLETIM DE MEDIÇÃO – 7ª**

OBRA: À CONTRATAÇÃO DE EMPRESA PARA CONSTRUÇÃO DE QUADRAS POLIESPORTIVAS NAS LOCALIDADES SITIO FECHADO, VISTA ALEGRE E CAJAZEIRAS, NO MUNICIPIO DE JAGUARIBE-CE.

CONTRATADA: MATOS & ALMEIDA LTDA **CONTRATO N.º** 16.03.03/2023 **ART. N.º** CE20231288653

PERÍODO: 01/08/2024 –31/08/2024 **CNO N.º** 90.016.71412/77 **ALVARA/CONST; N.º:** 580/2024

CONSTRUÇÃO DA QUADRA POLIESPORTIVA COM BANHEIRO - SITIO VISTA ALEGRE.

SERVIÇOS EXECUTADOS –

- PAVIMENTAÇÃO – PISO INTERTRAVADO AO REDOR DA QUADRA
- ALAMBRADO
- INSTALAÇÕES ELÉTRICAS

BANHEIROS:

- REVESTIMENTOS INTERNOS E EXTERNOS
- SISTEMA DE PISOS
- ESQUADRIAS
- LOUÇAS METAIS E ACESSÓRIOS
- DIVERSOS

Fls. 24
Serviço de Engenharia e Arquitetura
Raimundo Teixeira Lima Neto
Eng. Civil CREA-CE 51765
RNP: 061237152-7

Matos & Almeida LTDA- ME
R Antonio Gomes da Silva, 342 Edmar Barreira Pinheiro
63.475-000 JAGUARIBE CE
Cnpj: 01.816.139/0001 - 70

Raimundo Teixeira Lima Neto
ENG CIVIL RNP: 061237152-7
CREA-CE 51765

Yukio Diógenes Bezerra
Eng. Civil CREA-CE 341929
RNP: 0618515844

PREFEITURA MUNICIPAL DE JARDIM -

SECRETARIA DE EDUCAÇÃO E CULTURA -

RELATÓRIO FOTOGRAFICO - 24

BOLETIM DE SAÚDE - 17

OBJETIVO: AVALIAR O ESTADO DE CONSERVAÇÃO DO PATRIMÔNIO HISTÓRICO E CULTURAL DO MUNICÍPIO DE JARDIM.

LOCAL: VILA ANTIGA - JARDIM - MATO GROSSO DO SUL.

CONTRATADA: MATOS & ASSOCIADOS - RUA JOÃO GABRIEL, 100 - JARDIM - MATO GROSSO DO SUL.

PERÍODO: 01/05/2010 - 05/05/2010. CPMR Nº 001/2010. ANEXO Nº 01.

CONDIÇÃO DA CADERNA FOTOGRAFATIVA COM BARRAS - SETOR VISTA ALTO

PARTE DA CADERNA

- * FOTOGRAFIAÇÃO - BARRAS EM CERRADO DO LITORAL DE JARDIM
- * ALBÚM
- * FOTOGRAFIAÇÃO EM BARRAS

BARRAS

- * FOTOGRAFIAÇÃO INTERIORES E EXTERIORES
- * PLANTA DE BARRAS
- * ESCALAS
- * FOTOGRAFIAÇÃO DE BARRAS
- * DESENHOS



MATOS & ALMEIDA LTDA.
CNPJ:01.816.139/0001-70.

**PREFEITURA MUNICIPAL DE JAGUARIBE –
SECRETARIA DE EDUCAÇÃO E CULTURA –
RELATÓRIO FOTOGRÁFICO – 7ª
BOLETIM DE MEDIÇÃO – 7ª**

OBRA: À CONTRATAÇÃO DE EMPRESA PARA CONSTRUÇÃO DE QUADRAS POLIESPORTIVAS NAS LOCALIDADES SITIO FECHADO, VISTA ALEGRE E CAJAZEIRAS, NO MUNICIPIO DE JAGUARIBE-CE.

CONTRATADA: MATOS & ALMEIDA LTDA **CONTRATO N.º** 16.03.03/2023 **ART. N.º** CE20231288653

PERÍODO: 01/08/2024 – 31/08/2024 **CNO N.º** 90.016.71412/77 **ALVARA/CONST; N.º.:** 580/2024

CONSTRUÇÃO DA QUADRA POLIESPORTIVA COM BANHEIRO - SITIO CAJAZEIRA.

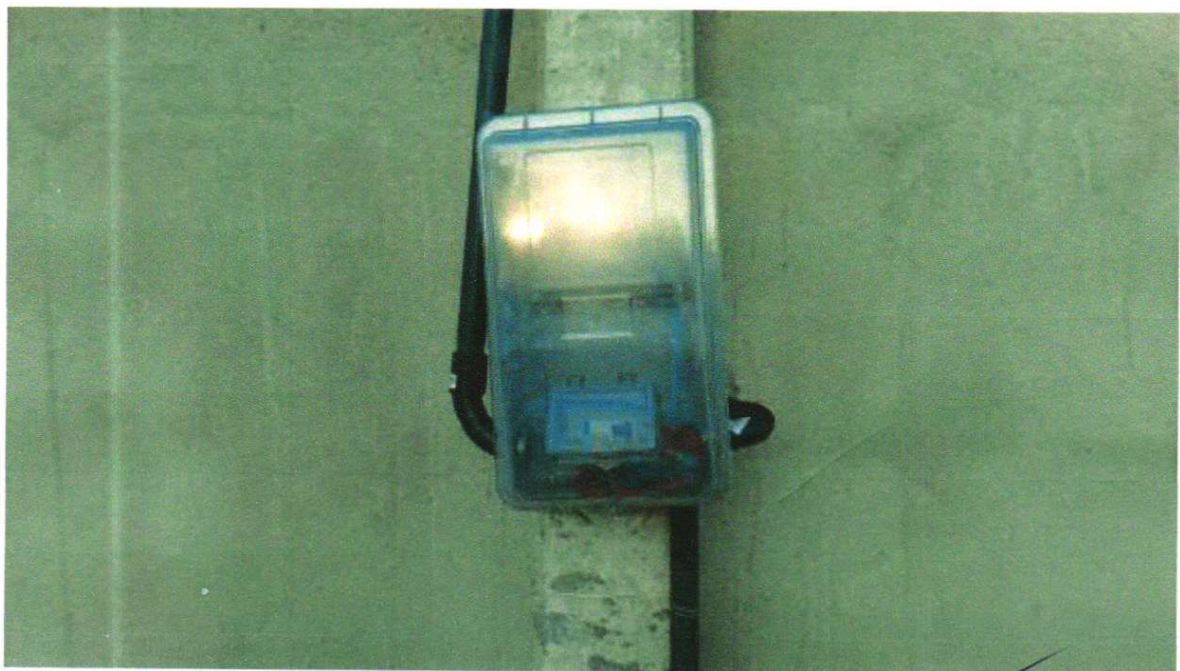



MATOS & ALMEIDA LTDA.
CNPJ:01.816.139/0001-70.

**PREFEITURA MUNICIPAL DE JAGUARIBE –
SECRETARIA DE EDUCAÇÃO E CULTURA –
RELATÓRIO FOTOGRÁFICO – 7ª
BOLETIM DE MEDIÇÃO – 7ª**

OBRA: À CONTRATAÇÃO DE EMPRESA PARA CONSTRUÇÃO DE QUADRAS POLIESPORTIVAS NAS LOCALIDADES SITIO FECHADO, VISTA ALEGRE E CAJAZEIRAS, NO MUNICIPIO DE JAGUARIBE-CE.

CONTRATADA: MATOS & ALMEIDA LTDA **CONTRATO N.º** 16.03.03/2023 **ART. N.º** CE20231288653

PERÍODO: 01/08/2024 – 31/08/2024 **CNO N.º** 90.016.71412/77 **ALVARA/CONST; N.º.:** 580/2024

CONSTRUÇÃO DA QUADRA POLIESPORTIVA COM BANHEIRO - SITIO CAJAZEIRA.

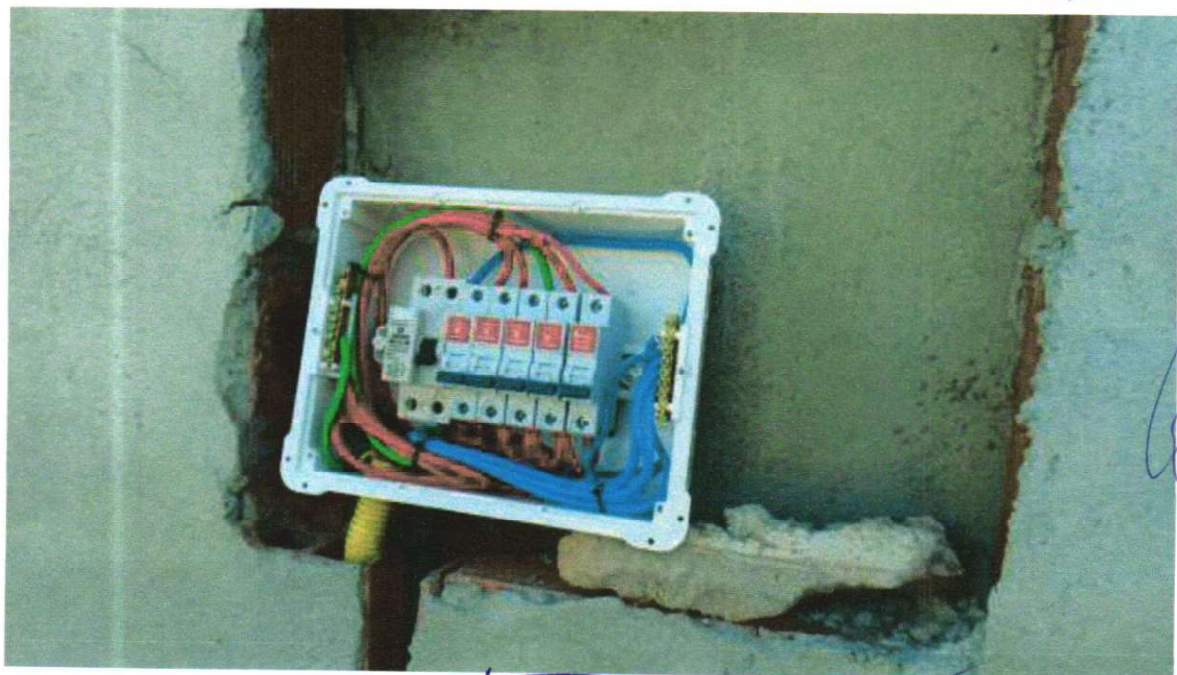
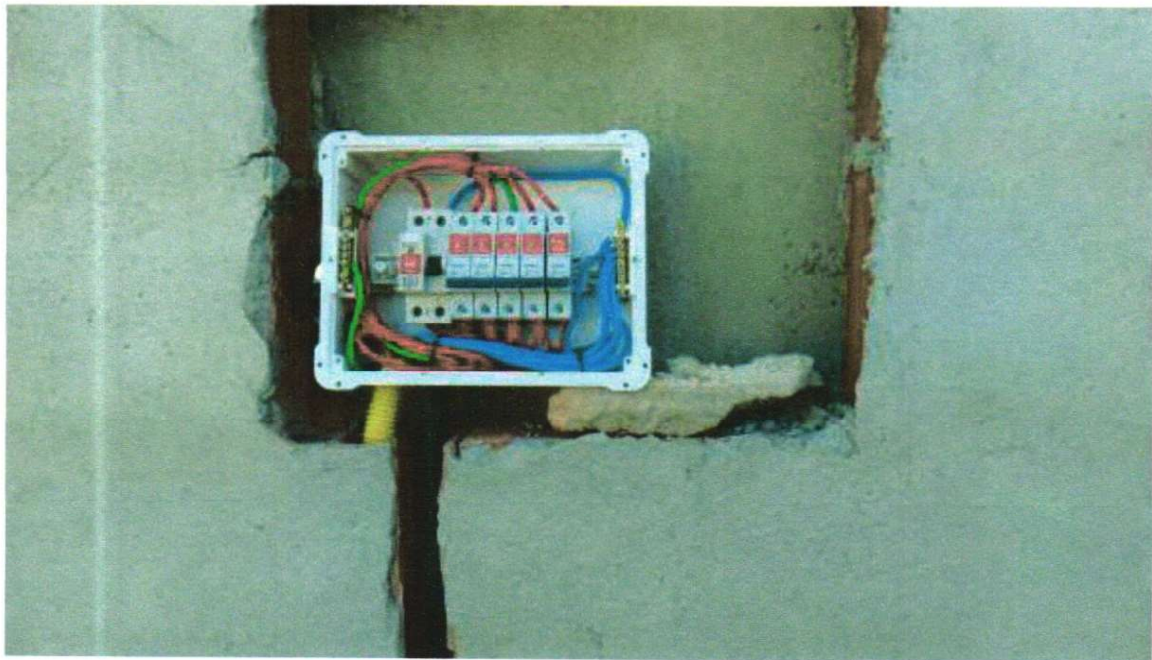

Handwritten signature and stamp in blue ink.

Matos & Almeida LTDA- ME
R Antonio Gomes da Silva, 342 Emar Barreira Pinheiro
63.475-000 JAGUARIBE CE
Cnpj: 01.816.139/0001 - 70

Raimundo Teixeira Lima Neto
ENG CIVIL RNP- 061237152-7
CREA-CE 51765

Yukio Diógenes Bezerra
Eng. Civil CREA - CE 341929
RNP: 0618515844



MATOS & ALMEIDA LTDA.
CNPJ:01.816.139/0001-70.

**PREFEITURA MUNICIPAL DE JAGUARIBE –
SECRETARIA DE EDUCAÇÃO E CULTURA –
RELATÓRIO FOTOGRÁFICO – 7ª
BOLETIM DE MEDIÇÃO – 7ª**

OBRA: À CONTRATAÇÃO DE EMPRESA PARA CONSTRUÇÃO DE QUADRAS POLIESPORTIVAS NAS LOCALIDADES SITIO FECHADO, VISTA ALEGRE E CAJAZEIRAS, NO MUNICIPIO DE JAGUARIBE-CE.

CONTRATADA: MATOS & ALMEIDA LTDA **CONTRATO N.º** 16.03.03/2023 **ART. N.º** CE20231288653

PERÍODO: 01/08/2024 – 31/08/2024 **CNO N.º** 90.016.71412/77 **ALVARA/CONST; N.º.:** 580/2024

CONSTRUÇÃO DA QUADRA POLIESPORTIVA COM BANHEIRO - SITIO CAJAZEIRA.

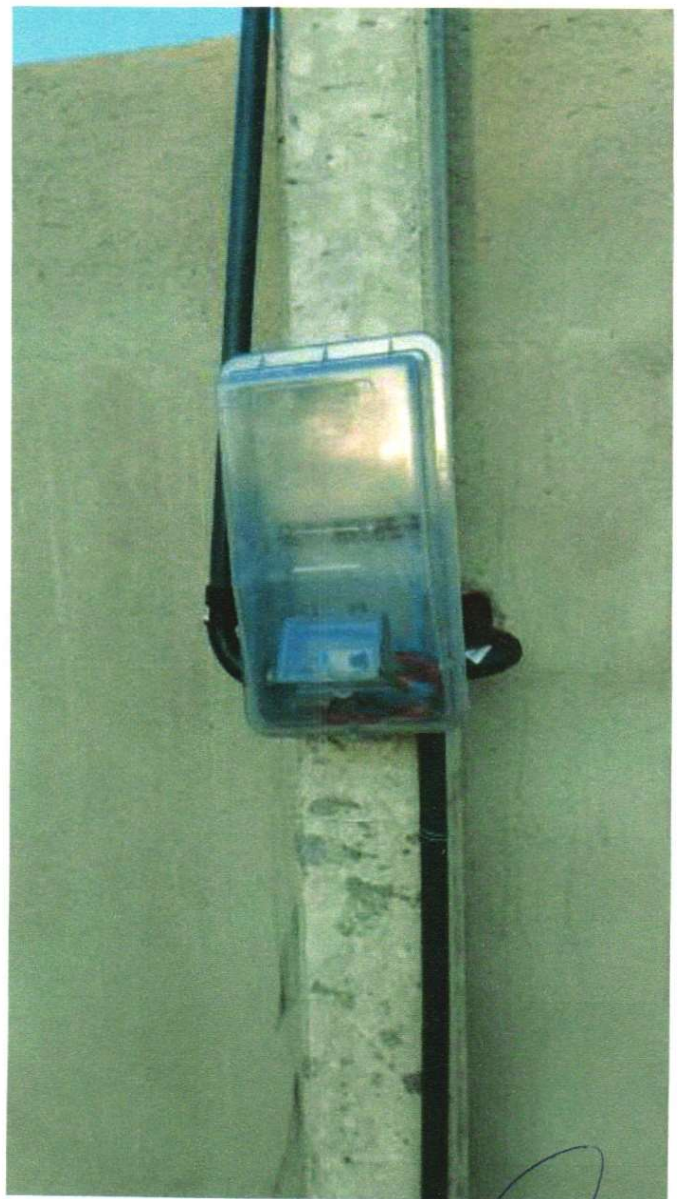

Matos & Almeida LTDA- ME
R Antonio Gomes da Silva, 342 Edmar Barreira Pinheiro
63.475-000 JAGUARIBE CE
Cnpj: 01.816.139/0001 - 70

Raimundo Teixeira Lima Neto
ENG CIVIL RNP: 061237152-7
CREA-CE 51765

Yukio Diógenes Bezerra
Eng. Civil CREA - CE 341929
RNP: 0618515844



MATOS & ALMEIDA LTDA.
CNPJ:01.816.139/0001-70.

**PREFEITURA MUNICIPAL DE JAGUARIBE –
SECRETARIA DE EDUCAÇÃO E CULTURA –
RELATÓRIO FOTOGRÁFICO – 7ª
BOLETIM DE MEDIÇÃO – 7ª**

OBRA: À CONTRATAÇÃO DE EMPRESA PARA CONSTRUÇÃO DE QUADRAS POLIESPORTIVAS NAS LOCALIDADES SITIO FECHADO, VISTA ALEGRE E CAJAZEIRAS, NO MUNICIPIO DE JAGUARIBE-CE.

CONTRATADA: MATOS & ALMEIDA LTDA **CONTRATO N.º** 16.03.03/2023 **ART. N.º** CE20231288653

PERÍODO: 01/08/2024 – 31/08/2024 **CNO N.º** 90.016.71412/77 **ALVARA/CONST; N.º.:** 580/2024

CONSTRUÇÃO DA QUADRA POLIESPORTIVA COM BANHEIRO - SITIO CAJAZEIRA.

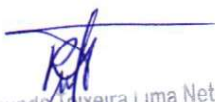

Matos & Almeida LTDA- ME
R Antonio Gomes da Silva, 342 Edmar Barreira Pinheiro
63.475-000 JAGUARIBE CE
Cnpj: 01.816.139/0001 - 70

Ramundo Teixeira Lima Neto
ENG CIVIL RNP- 061237152-7
CREA-CE 51765

Yukio Diógenes Bezerra
Eng. Civil CREA-CE 341929
RNP: 0618515844



MATOS & ALMEIDA LTDA.

CNPJ:01.816.139/0001-70.

**PREFEITURA MUNICIPAL DE JAGUARIBE –
SECRETARIA DE EDUCAÇÃO E CULTURA –
RELATÓRIO FOTOGRÁFICO – 7ª
BOLETIM DE MEDIÇÃO – 7ª**

OBRA: À CONTRATAÇÃO DE EMPRESA PARA CONSTRUÇÃO DE QUADRAS POLIESPORTIVAS NAS LOCALIDADES SITIO FECHADO, VISTA ALEGRE E CAJAZEIRAS, NO MUNICIPIO DE JAGUARIBE-CE.

CONTRATADA: MATOS & ALMEIDA LTDA **CONTRATO N.º** 16.03.03/2023 **ART. N.º** CE20231288653

PERÍODO: 01/08/2024 – 31/08/2024 **CNO N.º** 90.016.71412/77 **ALVARA/CONST; N.º:** 580/2024

CONSTRUÇÃO DA QUADRA POLIESPORTIVA COM BANHEIRO - SITIO CAJAZEIRA.

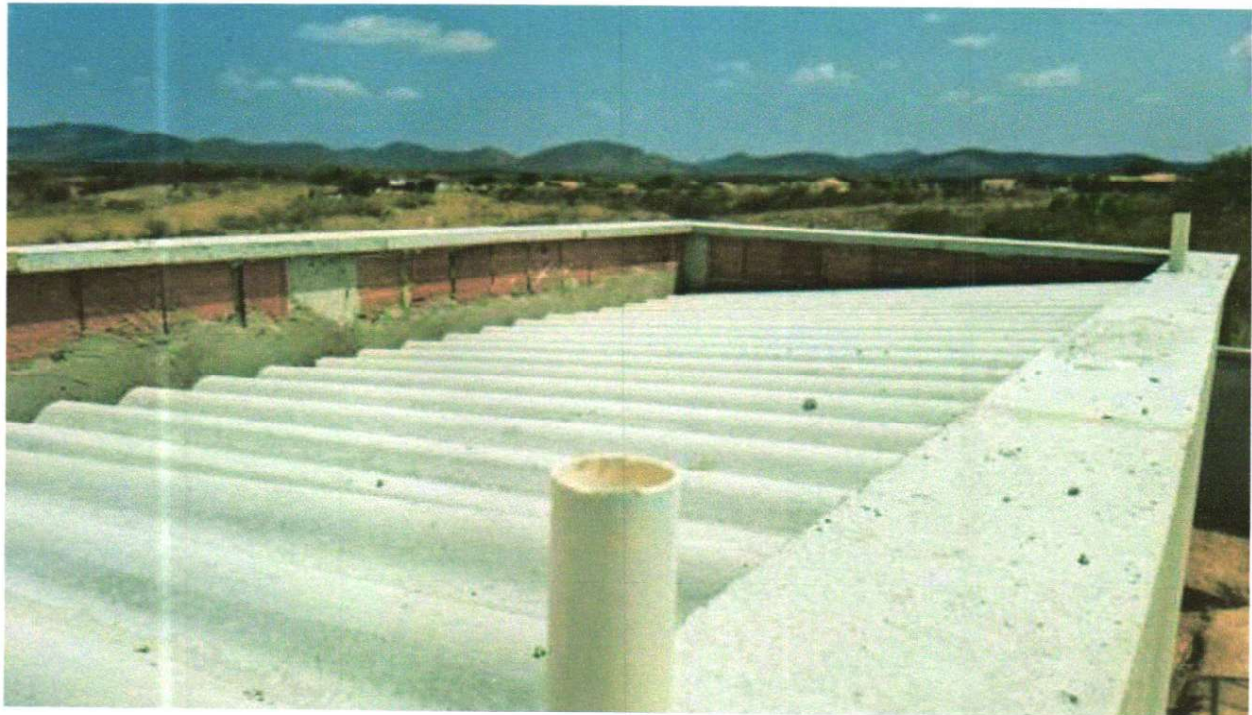

MATOS & ALMEIDA LTDA
R. Antonio Gomes da Silva, 342 - Edmar Barreira Pinheiro
03.475-000 JAGUARIBE - CE
CNPJ: 01.816.139/0001-70

Matos & Almeida LTDA- ME
R. Antonio Gomes da Silva, 342 - Edmar Barreira Pinheiro
03.475-000 JAGUARIBE - CE
Cnpj: 01.816.139/0001 - 70

Raimundo Teixeira Lima Neto
ENG. CIVIL - RNP: 061237152-7
CREA-CE 51765

Yukio Diógenes Bezerra
Eng. Civil CREA - CE 341929
RNP: 0618515844



MATOS & ALMEIDA LTDA.

CNPJ:01.816.139/0001-70.

**PREFEITURA MUNICIPAL DE JAGUARIBE –
SECRETARIA DE EDUCAÇÃO E CULTURA –
RELATÓRIO FOTOGRÁFICO – 7ª
BOLETIM DE MEDIÇÃO – 7ª**

OBRA: À CONTRATAÇÃO DE EMPRESA PARA CONSTRUÇÃO DE QUADRAS POLIESPORTIVAS NAS LOCALIDADES SITIO FECHADO, VISTA ALEGRE E CAJAZEIRAS, NO MUNICIPIO DE JAGUARIBE-CE.

CONTRATADA: MATOS & ALMEIDA LTDA **CONTRATO N.º** 16.03.03/2023 **ART. N.º** CE20231288653

PERÍODO: 01/08/2024 – 31/08/2024 **CNO N.º** 90.016.71412/77 **ALVARA/CONST; N.º:** 580/2024

CONSTRUÇÃO DA QUADRA POLIESPORTIVA COM BANHEIRO - SITIO CAJAZEIRA.



Matos & Almeida LTDA- ME
R Antônio Gomes da Silva, 342 - Edmar Barreira Pinheiro
83.475-000 JAGUARIBE CE
Cnpj: 01.816.139/0001 - 70

Raimundo Teixeira Lima Neto
ENG CIVIL RNP: 061237152-7
CREA-CE 51765

Yukio Diógenes Bezerra
Eng. Civil CREA - CE 341929
RNP: 0612315844



MATOS & ALMEIDA LTDA.
CNPJ:01.816.139/0001-70.

**PREFEITURA MUNICIPAL DE JAGUARIBE –
SECRETARIA DE EDUCAÇÃO E CULTURA –
RELATÓRIO FOTOGRÁFICO – 7ª
BOLETIM DE MEDIÇÃO – 7ª**

OBRA: À CONTRATAÇÃO DE EMPRESA PARA CONSTRUÇÃO DE QUADRAS POLIESPORTIVAS NAS LOCALIDADES SITIO FECHADO, VISTA ALEGRE E CAJAZEIRAS, NO MUNICIPIO DE JAGUARIBE-CE.

CONTRATADA: MATOS & ALMEIDA LTDA **CONTRATO N.º** 16.03.03/2023 **ART. N.º** CE20231288653

PERÍODO: 01/08/2024 – 31/08/2024 **CNO N.º** 90.016.71412/77 **ALVARA/CONST; N.º:** 580/2024

CONSTRUÇÃO DA QUADRA POLIESPORTIVA COM BANHEIRO - SITIO CAJAZEIRA.

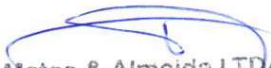

Matos & Almeida LTDA- ME
R Antonio Gomes da Silva, 342 - Edmar Barrera Pinheiro
63.475-000 JAGUARIBE CE
Cnpj: 01.816.139/0001 - 70

Raimundo Teixeira Lima Neto
ENG CIVIL RNP: 061237152-7
CREA-CE 51765

Yukio Diógenes Bezerra
Eng. Civil CREA - CE 341929
RNP: 0618515844



MATOS & ALMEIDA LTDA.
CNPJ:01.816.139/0001-70.

PREFEITURA MUNICIPAL DE JAGUARIBE –
SECRETARIA DE EDUCAÇÃO E CULTURA –
RELATÓRIO FOTOGRÁFICO – 7ª
BOLETIM DE MEDIÇÃO – 7ª

OBRA: À CONTRATAÇÃO DE EMPRESA PARA CONSTRUÇÃO DE QUADRAS POLIESPORTIVAS NAS LOCALIDADES SITIO FECHADO, VISTA ALEGRE E CAJAZEIRAS, NO MUNICIPIO DE JAGUARIBE-CE.

CONTRATADA: MATOS & ALMEIDA LTDA **CONTRATO N.º** 16.03.03/2023 **ART. N.º** CE20231288653

PERÍODO: 01/08/2024 – 31/08/2024 **CNO N.º** 90.016.71412/77 **ALVARA/CONST; N.º:** 580/2024

CONSTRUÇÃO DA QUADRA POLIESPORTIVA COM BANHEIRO - SITIO CAJAZEIRA.

SERVIÇOS EXECUTADOS –

- MURO - PORTA DE FERRO
- PAVIMENTAÇÃO – PISO INTERTRAVADO E BANQUETA/ MEIO FIO DE CONCRETO AO REDOR DA QUADRA
- INSTALAÇÕES ELÉTRICAS

BANHEIRO –

- SISTEMA DE PISOS - PISO INTERTRAVADO
- SISTEMA DE COBERTURA
- ESQUADRIAS
- LOUÇAS METAIS E ACESSÓRIOS
- DIVERSOS

FL. 08
S. 01
C. 01
D. 01
E. 01
F. 01
G. 01
H. 01
I. 01
J. 01
K. 01
L. 01
M. 01
N. 01
O. 01
P. 01
Q. 01
R. 01
S. 01
T. 01
U. 01
V. 01
W. 01
X. 01
Y. 01
Z. 01
AA. 01
AB. 01
AC. 01
AD. 01
AE. 01
AF. 01
AG. 01
AH. 01
AI. 01
AJ. 01
AK. 01
AL. 01
AM. 01
AN. 01
AO. 01
AP. 01
AQ. 01
AR. 01
AS. 01
AT. 01
AU. 01
AV. 01
AW. 01
AX. 01
AY. 01
AZ. 01
BA. 01
BB. 01
BC. 01
BD. 01
BE. 01
BF. 01
BG. 01
BH. 01
BI. 01
BJ. 01
BK. 01
BL. 01
BM. 01
BN. 01
BO. 01
BP. 01
BQ. 01
BR. 01
BS. 01
BT. 01
BU. 01
BV. 01
BW. 01
BX. 01
BY. 01
BZ. 01
CA. 01
CB. 01
CC. 01
CD. 01
CE. 01
CF. 01
CG. 01
CH. 01
CI. 01
CJ. 01
CK. 01
CL. 01
CM. 01
CN. 01
CO. 01
CP. 01
CQ. 01
CR. 01
CS. 01
CT. 01
CU. 01
CV. 01
CW. 01
CX. 01
CY. 01
CZ. 01
DA. 01
DB. 01
DC. 01
DD. 01
DE. 01
DF. 01
DG. 01
DH. 01
DI. 01
DJ. 01
DK. 01
DL. 01
DM. 01
DN. 01
DO. 01
DP. 01
DQ. 01
DR. 01
DS. 01
DT. 01
DU. 01
DV. 01
DW. 01
DX. 01
DY. 01
DZ. 01
EA. 01
EB. 01
EC. 01
ED. 01
EE. 01
EF. 01
EG. 01
EH. 01
EI. 01
EJ. 01
EK. 01
EL. 01
EM. 01
EN. 01
EO. 01
EP. 01
EQ. 01
ER. 01
ES. 01
ET. 01
EU. 01
EV. 01
EW. 01
EX. 01
EY. 01
EZ. 01
FA. 01
FB. 01
FC. 01
FD. 01
FE. 01
FF. 01
FG. 01
FH. 01
FI. 01
FJ. 01
FK. 01
FL. 01
FM. 01
FN. 01
FO. 01
FP. 01
FQ. 01
FR. 01
FS. 01
FT. 01
FU. 01
FV. 01
FW. 01
FX. 01
FY. 01
FZ. 01
GA. 01
GB. 01
GC. 01
GD. 01
GE. 01
GF. 01
GG. 01
GH. 01
GI. 01
GJ. 01
GK. 01
GL. 01
GM. 01
GN. 01
GO. 01
GP. 01
GQ. 01
GR. 01
GS. 01
GT. 01
GU. 01
GV. 01
GW. 01
GX. 01
GY. 01
GZ. 01
HA. 01
HB. 01
HC. 01
HD. 01
HE. 01
HF. 01
HG. 01
HH. 01
HI. 01
HJ. 01
HK. 01
HL. 01
HM. 01
HN. 01
HO. 01
HP. 01
HQ. 01
HR. 01
HS. 01
HT. 01
HU. 01
HV. 01
HW. 01
HX. 01
HY. 01
HZ. 01
IA. 01
IB. 01
IC. 01
ID. 01
IE. 01
IF. 01
IG. 01
IH. 01
II. 01
IJ. 01
IK. 01
IL. 01
IM. 01
IN. 01
IO. 01
IP. 01
IQ. 01
IR. 01
IS. 01
IT. 01
IU. 01
IV. 01
IW. 01
IX. 01
IY. 01
IZ. 01
JA. 01
JB. 01
JC. 01
JD. 01
JE. 01
JF. 01
JG. 01
JH. 01
JI. 01
JJ. 01
JK. 01
JL. 01
JM. 01
JN. 01
JO. 01
JP. 01
JQ. 01
JR. 01
JS. 01
JT. 01
JU. 01
JV. 01
JW. 01
JX. 01
JY. 01
JZ. 01
KA. 01
KB. 01
KC. 01
KD. 01
KE. 01
KF. 01
KG. 01
KH. 01
KI. 01
KJ. 01
KK. 01
KL. 01
KM. 01
KN. 01
KO. 01
KP. 01
KQ. 01
KR. 01
KS. 01
KT. 01
KU. 01
KV. 01
KW. 01
KX. 01
KY. 01
KZ. 01
LA. 01
LB. 01
LC. 01
LD. 01
LE. 01
LF. 01
LG. 01
LH. 01
LI. 01
LJ. 01
LK. 01
LL. 01
LM. 01
LN. 01
LO. 01
LP. 01
LQ. 01
LR. 01
LS. 01
LT. 01
LU. 01
LV. 01
LW. 01
LX. 01
LY. 01
LZ. 01
MA. 01
MB. 01
MC. 01
MD. 01
ME. 01
MF. 01
MG. 01
MH. 01
MI. 01
MJ. 01
MK. 01
ML. 01
MM. 01
MN. 01
MO. 01
MP. 01
MQ. 01
MR. 01
MS. 01
MT. 01
MU. 01
MV. 01
MW. 01
MX. 01
MY. 01
MZ. 01
NA. 01
NB. 01
NC. 01
ND. 01
NE. 01
NF. 01
NG. 01
NH. 01
NI. 01
NJ. 01
NK. 01
NL. 01
NM. 01
NN. 01
NO. 01
NP. 01
NQ. 01
NR. 01
NS. 01
NT. 01
NU. 01
NV. 01
NW. 01
NX. 01
NY. 01
NZ. 01
OA. 01
OB. 01
OC. 01
OD. 01
OE. 01
OF. 01
OG. 01
OH. 01
OI. 01
OJ. 01
OK. 01
OL. 01
OM. 01
ON. 01
OO. 01
OP. 01
OQ. 01
OR. 01
OS. 01
OT. 01
OU. 01
OV. 01
OW. 01
OX. 01
OY. 01
OZ. 01
PA. 01
PB. 01
PC. 01
PD. 01
PE. 01
PF. 01
PG. 01
PH. 01
PI. 01
PJ. 01
PK. 01
PL. 01
PM. 01
PN. 01
PO. 01
PP. 01
PQ. 01
PR. 01
PS. 01
PT. 01
PU. 01
PV. 01
PW. 01
PX. 01
PY. 01
PZ. 01
QA. 01
QB. 01
QC. 01
QD. 01
QE. 01
QF. 01
QG. 01
QH. 01
QI. 01
QJ. 01
QK. 01
QL. 01
QM. 01
QN. 01
QO. 01
QP. 01
QQ. 01
QR. 01
QS. 01
QT. 01
QU. 01
QV. 01
QW. 01
QX. 01
QY. 01
QZ. 01
RA. 01
RB. 01
RC. 01
RD. 01
RE. 01
RF. 01
RG. 01
RH. 01
RI. 01
RJ. 01
RK. 01
RL. 01
RM. 01
RN. 01
RO. 01
RP. 01
RQ. 01
RR. 01
RS. 01
RT. 01
RU. 01
RV. 01
RW. 01
RX. 01
RY. 01
RZ. 01
SA. 01
SB. 01
SC. 01
SD. 01
SE. 01
SF. 01
SG. 01
SH. 01
SI. 01
SJ. 01
SK. 01
SL. 01
SM. 01
SN. 01
SO. 01
SP. 01
SQ. 01
SR. 01
SS. 01
ST. 01
SU. 01
SV. 01
SW. 01
SX. 01
SY. 01
SZ. 01
TA. 01
TB. 01
TC. 01
TD. 01
TE. 01
TF. 01
TG. 01
TH. 01
TI. 01
TJ. 01
TK. 01
TL. 01
TM. 01
TN. 01
TO. 01
TP. 01
TQ. 01
TR. 01
TS. 01
TT. 01
TU. 01
TV. 01
TW. 01
TX. 01
TY. 01
TZ. 01
UA. 01
UB. 01
UC. 01
UD. 01
UE. 01
UF. 01
UG. 01
UH. 01
UI. 01
UJ. 01
UK. 01
UL. 01
UM. 01
UN. 01
UO. 01
UP. 01
UQ. 01
UR. 01
US. 01
UT. 01
UU. 01
UV. 01
UW. 01
UX. 01
UY. 01
UZ. 01
VA. 01
VB. 01
VC. 01
VD. 01
VE. 01
VF. 01
VG. 01
VH. 01
VI. 01
VJ. 01
VK. 01
VL. 01
VM. 01
VN. 01
VO. 01
VP. 01
VQ. 01
VR. 01
VS. 01
VT. 01
VU. 01
VV. 01
VW. 01
VX. 01
VY. 01
VZ. 01
WA. 01
WB. 01
WC. 01
WD. 01
WE. 01
WF. 01
WG. 01
WH. 01
WI. 01
WJ. 01
WK. 01
WL. 01
WM. 01
WN. 01
WO. 01
WP. 01
WQ. 01
WR. 01
WS. 01
WT. 01
WU. 01
WV. 01
WW. 01
WX. 01
WY. 01
WZ. 01
XA. 01
XB. 01
XC. 01
XD. 01
XE. 01
XF. 01
XG. 01
XH. 01
XI. 01
XJ. 01
XK. 01
XL. 01
XM. 01
XN. 01
XO. 01
XP. 01
XQ. 01
XR. 01
XS. 01
XT. 01
XU. 01
XV. 01
XW. 01
XX. 01
XY. 01
XZ. 01
YA. 01
YB. 01
YC. 01
YD. 01
YE. 01
YF. 01
YG. 01
YH. 01
YI. 01
YJ. 01
YK. 01
YL. 01
YM. 01
YN. 01
YO. 01
YP. 01
YQ. 01
YR. 01
YS. 01
YT. 01
YU. 01
YV. 01
YW. 01
YX. 01
YY. 01
YZ. 01
ZA. 01
ZB. 01
ZC. 01
ZD. 01
ZE. 01
ZF. 01
ZG. 01
ZH. 01
ZI. 01
ZJ. 01
ZK. 01
ZL. 01
ZM. 01
ZN. 01
ZO. 01
ZP. 01
ZQ. 01
ZR. 01
ZS. 01
ZT. 01
ZU. 01
ZV. 01
ZW. 01
ZX. 01
ZY. 01
ZZ. 01

Matos & Almeida LTDA - ME
R Antonio Gomes da Silva, 342 - Edmar Barreira Pinheiro
63.475-000 JAGUARIBE - CE
Cnpj: 01.816.139/0001 - 70

Raimundo Teixeira Lima Neto
ENG CIVIL RNP: 061237152-5
CREA-CE 51765

Yukio Diógenes Bezerra
Eng. Civil CREA - CE 341929
RNP: 0618515844

PREFEITURA MUNICIPAL DE JAGUARIBE - CE
SECRETARIA DE EDUCAÇÃO E CULTURA



TERMO DE RECEBIMENTO PARCIAL DE OBRA REFERENTE À 7ª B. MEDIÇÃO

CONTRATAÇÃO DE EMPRESA PARA CONSTRUÇÃO DE QUADRAS POLIESPORTIVAS NAS LOCALIDADES DE FECHADO, VISTA ALEGRE E CAJAZEIRAS, JUNTO A SECRETARIA EDUCAÇÃO E CULTURA DO MUNICÍPIO DE JAGUARIBE-CE.

ENDEREÇO: SÍTIO FECHADO, VISTA ALEGRE E CAJAZEIRAS **MUNICÍPIO:** JAGUARIBE-CE **ART Nº** CE20231288653
CNO nº 90.011.52535/71

DATA DA VISITA: 03/09/24 **FISCAL:** YUKIO DIÓGENES BEZERRA **CÓDIGO DA OBRA:** 580/2024

Nº DO CONTRATO: 16.03.03/2023 **CONTRATADA:** MATOS & ALMEIDA LTDA - ME **PRAZO AO CONTRATO:**

TIPO DE OBRA: CONSTRUÇÃO DA QUADRA POLIESPORTIVA **INÍCIO DA OBRA:** 30/06/2024 **PREVISÃO/TÉRMINO:** 30/09/2024 **PRAZO EXECUÇÃO:** 90 DIAS

DISCRIMINAÇÃO DOS SERVIÇOS % REALIZADOS **PERÍODO**
 01/08/2024 a 31/08/2024

CONSTRUÇÃO DA QUADRA POLIESPORTIVA COM BANHEIRO - SÍTIO FECHADO 100,00% **QUALIDADES DOS SRVIÇOS**

CONSTRUÇÃO DA QUADRA POLIESPORTIVA COM BANHEIRO - SÍTIO VISTA ALEGRE 94,79% ÓTIMO BOM

CONSTRUÇÃO DA QUADRA POLIESPORTIVA COM BANHEIRO - SÍTIO CAJAZEIRAS 95,13% REGULAR INSUFICIENTE

MAU

PREVISTO: 31/07/2024

TOTAL DE (%) EXECUTADO NO PERÍODO NA OBRA:: 13,71%

TOTAL DE (%) ANTERIOR EXECUTADO NA OBRA: 82,89%

(%) GLOBAL DA EXECUÇÃO DA OBRA: 96,60%

OBSERVAÇÕES: A LIBERAÇÃO DO PAGAMENTO SERA FEITO COM BASE NA PLANILHA DE APOSTILAMENTO QUE SEGUE EM ANEXO.

Jaguaribe - CE, 03 de Setembro de 2024.

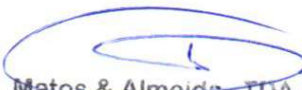
Matos & Almeida LTDA - ME
 R Antonio Gomes da Silva, 342 - Emar Barreira Pinheiro
 63.475-000 JAGUARIBE CE
 Cnpj: 01.816.139/0001 - 70

 Raimundo Teixeira Lima Net
 ENG CIVIL RNP 061237152-
 CREA-CE 51765

 Yukio Diógenes Bezerra
 Eng. Civil CREA-CE 341929
 RNP 09185915844

 R.O. 21
 SECRETARIA DE EDUCAÇÃO E CULTURA
 PREFEITURA MUNICIPAL DE JAGUARIBE/CE
 DATA 03/09/2024
 CPF: 763.347.893-49



MATOS & ALMEIDA LTDA.

CNPJ:01.816.139/0001-70.

DIÁRIO DE OBRA

**À CONTRATAÇÃO DE EMPRESA PARA
CONSTRUÇÃO DE QUADRAS
POLIESPORTIVAS NAS LOCALIDADES
SITIO FECHADO, VISTA ALEGRE E
CAJAZEIRAS, NO MUNICIPIO DE
JAGUARIBE-CE**

**CONTRATO Nº 16.03.03/2023
CNO: .90.016.71412/77
ALVARÁ DE CONSTRUÇÃO nº 580/2024
ART
Nº CE20231288653**

01/08/2024 A 18/08/2024

DIÁRIO DE OBRA - VISTA ALEGRE



MATOS & ALMEIDA LTDA.
CNPJ: 01.816.139/0001-70.

PREFEITURA MUNICIPAL DE JAGUARIBE-CE
SECRETARIA DE EDUCAÇÃO E CULTURA

À CONTRATAÇÃO DE EMPRESA PARA CONSTRUÇÃO DE QUADRAS POLIESPORTIVAS NAS LOCALIDADES SÍTIO FECHADO, VISTA ALEGRE E CAJAZEIRAS, NO MUNICÍPIO DE JAGUARIBE-CE

CONTRATO Nº 20.03.03/2023

DATA: 01/08/2024	SEMANA: quinta - feira	PERÍODO: 90	CONDIÇÃO DO TEMPO		
DIAS DECORRIDOS: 37	DIAS RESTANTES: 53	LIV/DIAR 008/2024	MANHÃ	TARDE	NOITE
ART INC. Nº CE20231336958 CNO: 90.017.55043/70 ALVARÁ CONST. Nº 638/2024			BOM INSTÁVEL CHUVOSO S/ ATIVIDADE	BOM INSTÁVEL CHUVOSO S/ ATIVIDADE	BOM INSTÁVEL CHUVOSO S/ ATIVIDADE

EVOLUÇÃO DOS SERVIÇOS

PAVIMENTAÇÃO

CORTADORA DE PISO COM MOTOR 4 TEMPOS A GASOLINA, POTÊNCIA DE 13 HP, COM DISCO DE CORTE DIAMANTADO SEGMENTADO PARA CONCRETO, DIÂMETRO DE 350 MM, FURO DE 1" (14 X 1") - MATERIAIS NA OPERAÇÃO

PISO INTERTRAVADO TIPO TIJOLINHO (20X10X6)CM 35MPA, COR CINZA - COMPACTAÇÃO MECANIZADA

BANQUETA/ MEIO FIO DE CONCRETO MOLDADO NO LOCAL

ACIDENTES/INCIDENTES DO TRABALHO

NÃO HOUVE ACIDENTES

ANOTAÇÕES DA FISCALIZAÇÃO

MÃO DE OBRA DIRETA

01 (UM) - PEDREIROS
03 (TRÊS) - SERVENTES

RESPONSÁVEL PELA CONTRATADA

NOME: RAIMUNDO TEIXEIRA LIMA NETO
CREA CE nº: 51765D
ENGENHEIRO CIVIL

Raimundo Teixeira Lima Neto
ENG CIVIL RNP-061237152-0
CREA-CE 51765

ASS: _____

RESPONSÁVEL PELA FISCALIZAÇÃO

Yukio Diógenes Bezerra
Eng. Civil CREA-CE 341929
RNP: 0618515844

MATOS & ALMEIDA LTDA

RUA ANTONIO GOMES DA SILVA Nº 342. BAIRRO EDMAR BARREIRA - JAGUARIBE - CE.

DIÁRIO DE OBRA - VISTA ALEGRE



MATOS & ALMEIDA LTDA.

CNPJ:01.816.139/0001-70.

PREFEITURA MUNICIPAL DE JAGUARIBE-CE

SECRETARIA DE EDUCAÇÃO E CULTURA

À CONTRATAÇÃO DE EMPRESA PARA CONSTRUÇÃO DE QUADRAS POLIESPORTIVAS NAS LOCALIDADES SITIO FECHADO, VISTA ALEGRE E CAJAZEIRAS, NO MUNICIPIO DE JAGUARIBE-CE

CONTRATO Nº 20.03.03/2023

DATA:	SEMANA:	PERÍODO:	CONDIÇÃO DO TEMPO		
02/08/2024	sexta-feira	90			
DIAS DECORRIDOS:	DIAS RESTANTES:	LIV/DIAR	MANHÃ	TARDE	NOITE
38	52		BOM	BOM	BOM
ART INC. Nº CE20231336958		008/2024	INSTÁVEL	INSTÁVEL	INSTÁVEL
CNO: 90.017.55043/70			CHUVOSO	CHUVOSO	CHUVOSO
ALVARÁ CONST. Nº 638/2024			S/ ATIVIDADE	S/ ATIVIDADE	S/ ATIVIDADE

EVOLUÇÃO DOS SERVIÇOS

PAVIMENTAÇÃO

CORTADORA DE PISO COM MOTOR 4 TEMPOS A GASOLINA, POTÊNCIA DE 13 HP, COM DISCO DE CORTE DIAMANTADO SEGMENTADO PARA CONCRETO, DIÂMETRO DE 350 MM, FURO DE 1" (14 X 1") - MATERIAIS NA OPERAÇÃO

PISO INTERTRAVADO TIPO TIJOLINHO (20X10X6)CM 35MPA, COR CINZA - COMPACTAÇÃO MECANIZADA

BANQUETA/ MEIO FIO DE CONCRETO MOLDADO NO LOCAL

ACIDENTES/INCIDENTES DO TRABALHO

NÃO HOUE ACIDENTES

ANOTAÇÕES DA FISCALIZAÇÃO

MÃO DE OBRA DIRETA

01 (UM) - PEDREIROS

03 (TRÊS) - SERVENTES

RESPONSÁVEL PELA CONTRATADA

NOME: RAIMUNDO TEIXEIRA LIMA NETO

CREA CE nº: 51765D

ENGENHEIRO CIVIL

ASS: _____

Raimundo Teixeira Lima Neto
ENG CIVIL RNP-061237152-9
CREA-CE 51765

RESPONSÁVEL PELA FISCALIZAÇÃO

Yukio Diógenes Bezerra

Eng. Civil CREA - CE 341929

RNP: 0618515844

MATOS & ALMEIDA LTDA

RUA ANTONIO GOMES DA SILVA Nº 342, BAIRRO EDMAR BARREIRA - JAGUARIBE - CE.

DIÁRIO DE OBRA - VISTA ALEGRE



MATOS & ALMEIDA LTDA.
CNPJ: 01.816.139/0001-70.

PREFEITURA MUNICIPAL DE JAGUARIBE-CE
SECRETARIA DE EDUCAÇÃO E CULTURA

À CONTRATAÇÃO DE EMPRESA PARA CONSTRUÇÃO DE QUADRAS POLIESPORTIVAS NAS LOCALIDADES SITIO FECHADO, VISTA ALEGRE E CAJAZEIRAS, NO MUNICIPIO DE JAGUARIBE-CE

CONTRATO Nº 20.03.03/2023

DATA: 03/08/2024	SEMANA: sábado	PERÍODO: 90	CONDIÇÃO DO TEMPO			
DIAS DECORRIDOS: 39	DIAS RESTANTES: 51	LIV/DIAR 008/2024	MANHÃ	TARDE	NOITE	
ART INC. Nº CE20231336958 CNO: 90.017.55043/70 ALVARÁ CONST. Nº 638/2024			BOM INSTÁVEL CHUVOSO S/ ATIVIDADE	BOM INSTÁVEL CHUVOSO S/ ATIVIDADE	BOM INSTÁVEL CHUVOSO S/ ATIVIDADE	

EVOLUÇÃO DOS SERVIÇOS

descanso semanal

ACIDENTES/INCIDENTES DO TRABALHO

NÃO HOUE ACIDENTES

ANOTAÇÕES DA FISCALIZAÇÃO

MÃO DE OBRA DIRETA

RESPONSÁVEL PELA CONTRATADA

NOME: RAIMUNDO TEIXEIRA LIMA NETO
CREA CE nº: 51765D
ENGENHEIRO CIVIL

Raimundo Teixeira Lima Neto
ENG. CIVIL RNP: 061237152-1
CREA-CE 51765

ASS: _____

RESPONSÁVEL PELA FISCALIZAÇÃO

Yukio Diógenes Bezerra
Eng. Civil CREA - CE 341929
RNP: 0618515844

MATOS & ALMEIDA LTDA

RUA ANTONIO GOMES DA SILVA Nº 342, BAIRRO EDMAR BARREIRA - JAGUARIBE - CE.

DIÁRIO DE OBRA - VISTA ALEGRE



MATOS & ALMEIDA LTDA.
CNPJ:01.816.139/0001-70.

PREFEITURA MUNICIPAL DE JAGUARIBE-CE
SECRETARIA DE EDUCAÇÃO E CULTURA

À CONTRATAÇÃO DE EMPRESA PARA CONSTRUÇÃO DE QUADRAS POLIESPORTIVAS NAS LOCALIDADES SITIO FECHADO, VISTA ALEGRE E CAJAZEIRAS, NO MUNICIPIO DE JAGUARIBE-CE

CONTRATO Nº 20.03.03/2023

DATA: 04/08/2024	SEMANA: domingo	PERÍODO: 90	CONDIÇÃO DO TEMPO			
DIAS DECORRIDOS: 40	DIAS RESTANTES: 50	LIV/DIAR 008/2024	MANHÃ	TARDE	NOITE	
ART INC. Nº CE20231336958 CNO: 90.017.55043/70 ALVARÁ CONST. Nº 638/2024			BOM	BOM	BOM	
		INSTÁVEL	INSTÁVEL	INSTÁVEL		
		CHUVOSO	CHUVOSO	CHUVOSO		
		S/ ATIVIDADE	S/ ATIVIDADE	S/ ATIVIDADE		

EVOLUÇÃO DOS SERVIÇOS

sem atividades descanso semanal

ACIDENTES/INCIDENTES DO TRABALHO

NÃO HOUVE ACIDENTES

ANOTAÇÕES DA FISCALIZAÇÃO

MÃO DE OBRA DIRETA

RESPONSÁVEL PELA CONTRATADA

NOME: RAIMUNDO TEIXEIRA LIMA NETO
CREA CE nº: 51765D
ENGENHEIRO CIVIL

Raimundo Teixeira Lima Neto
 ENG. CIVIL RNP: 061237152-1
 CREA CE 51765

ASS: _____

RESPONSÁVEL PELA FISCALIZAÇÃO

Yukio Diógenes Bezerra
 Eng. Civil CREA CE 341929
 RNP: 0618515844

DIÁRIO DE OBRA - VISTA ALEGRE



MATOS & ALMEIDA LTDA.
CNPJ:01.816.139/0001-70.

PREFEITURA MUNICIPAL DE JAGUARIBE-CE
SECRETARIA DE EDUCAÇÃO E CULTURA

À CONTRATAÇÃO DE EMPRESA PARA CONSTRUÇÃO DE QUADRAS POLIESPORTIVAS NAS LOCALIDADES SITIO FECHADO, VISTA ALEGRE E CAJAZEIRAS, NO MUNICIPIO DE JAGUARIBE-CE

CONTRATO Nº 20.03.03/2023

DATA: 05/08/2024	SEMANA: segunda-feira	PERÍODO: 90	CONDIÇÃO DO TEMPO		
DIAS DECORRIDOS: 41	DIAS RESTANTES: 49	LIV/DIAR 008/2024	MANHÃ	TARDE	NOITE
ART INC. Nº CE20231336958 CNO: 90.017.55043/70 ALVARÁ CONST. Nº 638/2024			BOM INSTÁVEL CHUVOSO S/ ATIVIDADE	BOM INSTÁVEL CHUVOSO S/ ATIVIDADE	BOM INSTÁVEL CHUVOSO S/ ATIVIDADE

EVOLUÇÃO DOS SERVIÇOS

PAVIMENTAÇÃO

PISO INTERTRAVADO TIPO TIJOLINHO (20X10X6)CM 35MPA, COR CINZA - COMPACTAÇÃO MECANIZADA

BANQUETA/ MEIO FIO DE CONCRETO MOLDADO NO LOCAL

INSTALAÇÕES ELÉTRICAS

BANHEIROS

PISO INTERTRAVADO TIPO TIJOLINHO (20X10X6)CM 35MPA, COR CINZA - COMPACTAÇÃO MECANIZADA

ACIDENTES/INCIDENTES DO TRABALHO

NÃO HOUE ACIDENTES

ANOTAÇÕES DA FISCALIZAÇÃO

MÃO DE OBRA DIRETA

01 (UM) - PEDREIROS

03 (TRÊS) - SERVENTES

RESPONSÁVEL PELA CONTRATADA

NOME: RAIMUNDO TEIXEIRA LIMA NETO

CREA CE nº: 51765D

ENGENHEIRO CIVIL

ASS: _____

 Raimundo Teixeira Lima Neto
 ENG CIVIL RNP-061237152-7
 CREA-CE-51765

RESPONSÁVEL PELA FISCALIZAÇÃO

 Yukio Diógenes Bezerra
 Eng. Civil CREA - CE 341929
 RNP-0618515844

DIÁRIO DE OBRA - VISTA ALEGRE



MATOS & ALMEIDA LTDA.
CNPJ:01.816.139/0001-70.

PREFEITURA MUNICIPAL DE JAGUARIBE-CE
SECRETARIA DE EDUCAÇÃO E CULTURA

À CONTRATAÇÃO DE EMPRESA PARA CONSTRUÇÃO DE QUADRAS POLIESPORTIVAS NAS LOCALIDADES SÍTIO FECHADO, VISTA ALEGRE E CAJAZEIRAS, NO MUNICÍPIO DE JAGUARIBE-CE

CONTRATO Nº 20.03.03/2023

DATA: 06/08/2024	SEMANA: terça-feira	PERÍODO: 90	CONDIÇÃO DO TEMPO		
DIAS DECORRIDOS: 42	DIAS RESTANTES: 48	LIV/DIAR 008/2024	MANHÃ	TARDE	NOITE
ART INC. Nº CE20231336958 CNO: 90.017.55043/70 ALVARÁ CONST. Nº 638/2024			BOM INSTÁVEL CHUVOSO S/ ATIVIDADE	BOM INSTÁVEL CHUVOSO S/ ATIVIDADE	BOM INSTÁVEL CHUVOSO S/ ATIVIDADE

EVOLUÇÃO DOS SERVIÇOS

PAVIMENTAÇÃO

PISO INTERTRAVADO TIPO TIJOLINHO (20X10X6)CM 35MPA, COR CINZA - COMPACTAÇÃO MECANIZADA
BANQUETA/ MEIO FIO DE CONCRETO MOLDADO NO LOCAL

INSTALAÇÕES ELÉTRICAS

BANHEIROS

PISO INTERTRAVADO TIPO TIJOLINHO (20X10X6)CM 35MPA, COR CINZA - COMPACTAÇÃO MECANIZADA

ACIDENTES/INCIDENTES DO TRABALHO

NÃO HOUE ACIDENTES

ANOTAÇÕES DA FISCALIZAÇÃO

MÃO DE OBRA DIRETA

01 (UM) - PEDREIROS
03 (TRÊS) - SERVENTES

RESPONSÁVEL PELA CONTRATADA

NOME: RAIMUNDO TEIXEIRA LIMA NETO
CREA CE nº: 51765D
ENGENHEIRO CIVIL

Raimundo Teixeira Lima Neto
Raimundo Teixeira Lima Neto
ENG. CIVIL RNP: 061237152-1
CREA-CE 51765

ASS: _____

RESPONSÁVEL PELA FISCALIZAÇÃO

Yukio Diógenes Bezerra
Yukio Diógenes Bezerra
Eng. Civil CREA-CE 341929
RNP: 0616515844

DIÁRIO DE OBRA - VISTA ALEGRE



MATOS & ALMEIDA LTDA.
CNPJ:01.816.139/0001-70.

PREFEITURA MUNICIPAL DE JAGUARIBE-CE
SECRETARIA DE EDUCAÇÃO E CULTURA

À CONTRATAÇÃO DE EMPRESA PARA CONSTRUÇÃO DE QUADRAS POLIESPORTIVAS NAS LOCALIDADES SITIO FECHADO, VISTA ALEGRE E CAJAZEIRAS, NO MUNICIPIO DE JAGUARIBE-CE

CONTRATO Nº 20.03.03/2023

DATA: 07/08/2024	SEMANA: quarta-feira	PERÍODO: 90	CONDIÇÃO DO TEMPO			
DIAS DECORRIDOS: 43	DIAS RESTANTES: 47	LIV/DIAR 008/2024	MANHÃ	TARDE	NOITE	
ART INC. Nº CE20231336958 CNO: 90.017.55043/70 ALVARÁ CONST. Nº 638/2024			BOM INSTÁVEL CHUVOSO S/ ATIVIDADE	BOM INSTÁVEL CHUVOSO S/ ATIVIDADE	BOM INSTÁVEL CHUVOSO S/ ATIVIDADE	

EVOLUÇÃO DOS SERVIÇOS

PAVIMENTAÇÃO

PISO INTERTRAVADO TIPO TIJOLINHO (20X10X6)CM 35MPA, COR CINZA - COMPACTAÇÃO MECANIZADA
BANQUETA/ MEIO FIO DE CONCRETO MOLDADO NO LOCAL

INSTALAÇÕES ELÉTRICAS

BANHEIROS

PISO INTERTRAVADO TIPO TIJOLINHO (20X10X6)CM 35MPA, COR CINZA - COMPACTAÇÃO MECANIZADA
ESQUADRIAS

ACIDENTES/INCIDENTES DO TRABALHO

NÃO HOUVE ACIDENTES

ANOTAÇÕES DA FISCALIZAÇÃO

MÃO DE OBRA DIRETA

01 (UM) - PEDREIROS
03 (TRÊS) - SERVENTES

RESPONSÁVEL PELA CONTRATADA

NOME: RAIMUNDO TEIXEIRA LIMA NETO
CREA CE nº: 51765D
ENGENHEIRO CIVIL

Raimundo Teixeira Lima Neto
RNG CIVIL RNP-061237152-7
CREA-CE 51765

ASS: _____

RESPONSÁVEL PELA FISCALIZAÇÃO

Yukio Diógenes Bezerra
Eng. Civil CREA - CE 341929
RNP: 0618515844

DIÁRIO DE OBRA - VISTA ALEGRE



MATOS & ALMEIDA LTDA.
CNPJ: 01.816.139/0001-70.

PREFEITURA MUNICIPAL DE JAGUARIBE-CE
SECRETARIA DE EDUCAÇÃO E CULTURA

À CONTRATAÇÃO DE EMPRESA PARA CONSTRUÇÃO DE QUADRAS POLIESPORTIVAS NAS LOCALIDADES SITIO FECHADO, VISTA ALEGRE E CAJAZEIRAS, NO MUNICIPIO DE JAGUARIBE-CE

CONTRATO Nº 20.03.03/2023

DATA:		PERÍODO:	CONDIÇÃO DO TEMPO		
08/08/2024	quinta-feira	90			
DIAS DECORRIDOS:	DIAS RESTANTES:	LIV/DIAR	MANHÃ	TARDE	NOITE
44	46		BOM	BOM	BOM
ART INC. Nº CE20231336958 CNO: 90.017.55043/70 ALVARÁ CONST. Nº 638/2024		008/2024	INSTÁVEL	INSTÁVEL	INSTÁVEL
		CHUVOSO	CHUVOSO	CHUVOSO	
		S/ ATIVIDADE	S/ ATIVIDADE	S/ ATIVIDADE	

EVOLUÇÃO DOS SERVIÇOS

BANHEIROS

ESQUADRIAS; PORTA DE FERRO, DE ABRIR, TIPO GRADE COM CHAPA, COM GUARNIÇÕES, FECHADURA COMPLETA
 LOUÇAS METAIS E ACESSÓRIOS; BACIA DE LOUÇA BRANCA C/CAIXA ACOPLADA
 ASSENTO SANITÁRIO CONVENCIONAL, LAVATÓRIO DE LOUÇA BRANCA S/COLUNA C/TORNEIRA E ACESSÓRIOS

ALAMBRADO;

ALAMBRADO C/ TUBO DE AÇO GALVANIZADO 2", INCLUSIVE PINTURA

ACIDENTES/INCIDENTES DO TRABALHO

NÃO HOUVE ACIDENTES

ANOTAÇÕES DA FISCALIZAÇÃO

MÃO DE OBRA DIRETA

01 (UM) - PEDREIROS
 03 (TRÊS) - SERVENTES

RESPONSÁVEL PELA CONTRATADA

NOME: RAIMUNDO TEIXEIRA LIMA NETO

CREA CE nº: 51765D

ENGENHEIRO CIVIL

Raimundo Teixeira Lima Neto
 ENG CIVIL RNP: 061237152-1
 CREA-CE 51765

ASS: _____

RESPONSÁVEL PELA FISCALIZAÇÃO

Yukio Diógenes Bezerra
 Eng. Civil CREA - CE 341929
 RNP: 0618515844

MATOS & ALMEIDA LTDA

RUA ANTONIO GOMES DA SILVA Nº 342, BAIRRO EDMAR BARREIRA - JAGUARIBE - CE.

DIÁRIO DE OBRA - VISTA ALEGRE



MATOS & ALMEIDA LTDA.
CNPJ: 01.816.139/0001-70.

PREFEITURA MUNICIPAL DE JAGUARIBE-CE
SECRETARIA DE EDUCAÇÃO E CULTURA

À CONTRATAÇÃO DE EMPRESA PARA CONSTRUÇÃO DE QUADRAS POLIESPORTIVAS NAS LOCALIDADES SITIO FECHADO, VISTA ALEGRE E CAJAZEIRAS, NO MUNICIPIO DE JAGUARIBE-CE

CONTRATO Nº 20.03.03/2023

DATA:		SEMANA:		PERÍODO:		CONDIÇÃO DO TEMPO		
09/08/2024		sexta-feira		90				
DIAS DECORRIDOS:		DIAS RESTANTES:		LIV/DIAR	MANHÃ	TARDE	NOITE	
45		45			008/2024	BOM	BOM	BOM
ART INC. Nº CE20231336958				INSTÁVEL		INSTÁVEL	INSTÁVEL	
CNO: 90.017.55043/70				CHUVOSO	CHUVOSO	CHUVOSO		
ALVARÁ CONST. Nº 638/2024				S/ ATIVIDADE	S/ ATIVIDADE	S/ ATIVIDADE		

EVOLUÇÃO DOS SERVIÇOS

BANHEIROS

ESQUADRIAS; PORTA DE FERRO, DE ABRIR, TIPO GRADE COM CHAPA, COM GUARNIÇÕES, FECHADURA COMPLETA

ALAMBRADO;

ALAMBRADO C/ TUBO DE AÇO GALVANIZADO 2", INCLUSIVE PINTURA

ACIDENTES/INCIDENTES DO TRABALHO

NÃO HOUVE ACIDENTES

ANOTAÇÕES DA FISCALIZAÇÃO

MÃO DE OBRA DIRETA

01 (UM) - PEDREIROS
03 (TRÊS) - SERVENTES

RESPONSÁVEL PELA CONTRATADA

NOME: RAIMUNDO TEIXEIRA LIMA NETO
CREA CE nº: 51765D
ENGENHEIRO CIVIL

 Raimundo Teixeira Lima Neto
 ENG CIVIL RNP: 061237152-1
 CREA-CE 51765

ASS: _____

RESPONSÁVEL PELA FISCALIZAÇÃO

 Yukio Diógenes Bezerra
 Eng. Civil CREA - CE 341929
 RNP: 0618515844

MATOS & ALMEIDA LTDA

RUA ANTONIO GOMES DA SILVA Nº 342. BAIRRO EDMAR BARREIRA - JAGUARIBE - CE.

DIÁRIO DE OBRA - VISTA ALEGRE



MATOS & ALMEIDA LTDA.
CNPJ:01.816.139/0001-70.

PREFEITURA MUNICIPAL DE JAGUARIBE-CE
SECRETARIA DE EDUCAÇÃO E CULTURA

À CONTRATAÇÃO DE EMPRESA PARA CONSTRUÇÃO DE QUADRAS POLIESPORTIVAS NAS LOCALIDADES SITIO FECHADO, VISTA ALEGRE E CAJAZEIRAS, NO MUNICIPIO DE JAGUARIBE-CE

CONTRATO Nº 20.03.03/2023

DATA: 10/08/2024	SEMANA: sábado	PERÍODO: 90	CONDIÇÃO DO TEMPO			
DIAS DECORRIDOS: 46	DIAS RESTANTES: 44	LIV/DIAR 008/2024	MANHÃ	TARDE	NOITE	
ART INC. Nº CE20231336958 CNO: 90.017.55043/70 ALVARÁ CONST. Nº 638/2024			BOM INSTÁVEL CHUVOSO S/ ATIVIDADE	BOM INSTÁVEL CHUVOSO S/ ATIVIDADE	BOM INSTÁVEL CHUVOSO S/ ATIVIDADE	

EVOLUÇÃO DOS SERVIÇOS

descanso semanal

ACIDENTES/INCIDENTES DO TRABALHO

NÃO HOUVE ACIDENTES

ANOTAÇÕES DA FISCALIZAÇÃO

MÃO DE OBRA DIRETA

RESPONSÁVEL PELA CONTRATADA

NOME: RAIMUNDO TEIXEIRA LIMA NETO
CREA CE nº: 51765D
ENGENHEIRO CIVIL

Raimundo Teixeira Lima Neto
ENG. CIVIL RNP: 061237152-7
CREA-CE 51765

ASS: _____

RESPONSÁVEL PELA FISCALIZAÇÃO

Yukio Diógenes Bezerra
Eng. Civil CREA - CE 341929
RNP: 0618515844

DIÁRIO DE OBRA - VISTA ALEGRE



MATOS & ALMEIDA LTDA.
CNPJ:01.816.139/0001-70.

PREFEITURA MUNICIPAL DE JAGUARIBE-CE
SECRETARIA DE EDUCAÇÃO E CULTURA

À CONTRATAÇÃO DE EMPRESA PARA CONSTRUÇÃO DE QUADRAS POLIESPORTIVAS NAS LOCALIDADES SITIO FECHADO, VISTA ALEGRE E CAJAZEIRAS, NO MUNICIPIO DE JAGUARIBE-CE

CONTRATO Nº 20.03.03/2023

DATA: 11/08/2024	SEMANA: domingo	PERÍODO: 90	CONDIÇÃO DO TEMPO			
DIAS DECORRIDOS: 47	DIAS RESTANTES: 43	LIV/DIAR 008/2024	MANHÃ	TARDE	NOITE	
ART INC. Nº CE20231336958 CNO: 90.017.55043/70 ALVARÁ CONST. Nº 638/2024			BOM	BOM	BOM	
		INSTÁVEL	INSTÁVEL	INSTÁVEL		
		CHUVOSO	CHUVOSO	CHUVOSO		
		S/ ATIVIDADE	S/ ATIVIDADE	S/ ATIVIDADE		

EVOLUÇÃO DOS SERVIÇOS

sem atividades descanso semanal

ACIDENTES/INCIDENTES DO TRABALHO

NÃO HOUVE ACIDENTES

ANOTAÇÕES DA FISCALIZAÇÃO

MÃO DE OBRA DIRETA

RESPONSÁVEL PELA CONTRATADA

NOME: RAIMUNDO TEIXEIRA LIMA NETO
CREA CE nº: 51765D
ENGENHEIRO CIVIL

 Raimundo Teixeira Lima Neto
 ENG CIVIL RNP: 061237152-1
 CREA-CE 51765

ASS: _____

RESPONSÁVEL PELA FISCALIZAÇÃO

 Yukio Diógenes Bezerra
 Eng. Civil CREA-CE 341929
 RNP: 0618515844

DIÁRIO DE OBRA - VISTA ALEGRE



MATOS & ALMEIDA LTDA.
CNPJ:01.816.139/0001-70.

PREFEITURA MUNICIPAL DE JAGUARIBE-CE
SECRETARIA DE EDUCAÇÃO E CULTURA

À CONTRATAÇÃO DE EMPRESA PARA CONSTRUÇÃO DE QUADRAS POLIESPORTIVAS NAS LOCALIDADES SITIO FECHADO, VISTA ALEGRE E CAJAZEIRAS, NO MUNICIPIO DE JAGUARIBE-CE

CONTRATO Nº 20.03.03/2023

DATA: 12/08/2024	SEMANA: segunda-feira	PERÍODO: 90	CONDIÇÃO DO TEMPO			
DIAS DECORRIDOS: 48	DIAS RESTANTES: 42	LIV/DIAR 008/2024	MANHÃ	TARDE	NOITE	
ART INC. Nº CE20231336958 CNO: 90.017.55043/70 ALVARÁ CONST. Nº 638/2024			BOM INSTÁVEL CHUVOSO S/ ATIVIDADE	BOM INSTÁVEL CHUVOSO S/ ATIVIDADE	BOM INSTÁVEL CHUVOSO S/ ATIVIDADE	

EVOLUÇÃO DOS SERVIÇOS

ALAMBRADO;
ALAMBRADO C/ TUBO DE AÇO GALVANIZADO 2", INCLUSIVE PINTURA

ACIDENTES/INCIDENTES DO TRABALHO

NÃO HOUE ACIDENTES

ANOTAÇÕES DA FISCALIZAÇÃO

MÃO DE OBRA DIRETA

01 (UM) - PEDREIROS
03 (TRÊS) - SERVENTES

RESPONSÁVEL PELA CONTRATADA

NOME: RAIMUNDO TEIXEIRA LIMA NETO
CREA CE nº: 51765D
ENGENHEIRO CIVIL

ASS: _____

Raimundo Teixeira Lima Neto
ENG. CIVIL RNP: 061237152-1
CREA-CE 51765

RESPONSÁVEL PELA FISCALIZAÇÃO

Yukio Diógenes Bezerra
Eng. Civil CREA - CE 341929
RNP: 0618515844

DIÁRIO DE OBRA - VISTA ALEGRE



MATOS & ALMEIDA LTDA.
CNPJ: 01.816.139/0001-70.

PREFEITURA MUNICIPAL DE JAGUARIBE-CE
SECRETARIA DE EDUCAÇÃO E CULTURA

À CONTRATAÇÃO DE EMPRESA PARA CONSTRUÇÃO DE QUADRAS POLIESPORTIVAS NAS LOCALIDADES SÍTIO FECHADO, VISTA ALEGRE E CAJAZEIRAS, NO MUNICÍPIO DE JAGUARIBE-CE

CONTRATO Nº 20.03.03/2023

DATA: 13/08/2024	SEMANA: terça-feira	PERÍODO: 90	CONDIÇÃO DO TEMPO			
DIAS DECORRIDOS: 49	DIAS RESTANTES: 41	LIV/DIAR 008/2024	MANHÃ	TARDE	NOITE	
ART INC. Nº CE20231336958 CNO: 90.017.55043/70 ALVARÁ CONST. Nº 638/2024			BOM INSTÁVEL CHUVOSO S/ ATIVIDADE	BOM INSTÁVEL CHUVOSO S/ ATIVIDADE	BOM INSTÁVEL CHUVOSO S/ ATIVIDADE	

EVOLUÇÃO DOS SERVIÇOS

ALAMBRADO;
ALAMBRADO C/ TUBO DE AÇO GALVANIZADO 2", INCLUSIVE PINTURA

ACIDENTES/INCIDENTES DO TRABALHO

NÃO HOUVE ACIDENTES

ANOTAÇÕES DA FISCALIZAÇÃO

MÃO DE OBRA DIRETA

01 (UM) - PEDREIROS
03 (TRÊS) - SERVENTES

RESPONSÁVEL PELA CONTRATADA

NOME: RAIMUNDO TEIXEIRA LIMA NETO
CREA CE nº: 51765D
ENGENHEIRO CIVIL

Raimundo Teixeira Lima Neto
ENG. CIVIL RNP: 061237152-7
CREA-CE 51765

ASS: _____

RESPONSÁVEL PELA FISCALIZAÇÃO

Yukio Diógenes Bezerra
Eng. Civil CREA - CE 341929
RNP: 0618515844

DIÁRIO DE OBRA - VISTA ALEGRE



MATOS & ALMEIDA LTDA.
CNPJ:01.816.139/0001-70.

PREFEITURA MUNICIPAL DE JAGUARIBE-CE
SECRETARIA DE EDUCAÇÃO E CULTURA

À CONTRATAÇÃO DE EMPRESA PARA CONSTRUÇÃO DE QUADRAS POLIESPORTIVAS NAS LOCALIDADES SITIO FECHADO, VISTA ALEGRE E CAJAZEIRAS, NO MUNICIPIO DE JAGUARIBE-CE

CONTRATO Nº 20.03.03/2023

DATA: 14/08/2024	SEMANA: quarta-feira	PERÍODO: 90	CONDIÇÃO DO TEMPO			
DIAS DECORRIDOS: 50	DIAS RESTANTES: 40	LIV/DIAR 008/2024	MANHÃ	TARDE	NOITE	
ART INC. Nº CE20231336958 CNO: 90.017.55043/70 ALVARÁ CONST. Nº 638/2024			BOM	BOM	BOM	
		INSTÁVEL	INSTÁVEL	INSTÁVEL		
		CHUVOSO	CHUVOSO	CHUVOSO		
		S/ ATIVIDADE	S/ ATIVIDADE	S/ ATIVIDADE		

EVOLUÇÃO DOS SERVIÇOS

ALAMBRADO;
ALAMBRADO C/ TUBO DE AÇO GALVANIZADO 2", INCLUSIVE PINTURA

ACIDENTES/INCIDENTES DO TRABALHO

NÃO HOUVE ACIDENTES

ANOTAÇÕES DA FISCALIZAÇÃO

MÃO DE OBRA DIRETA

01 (UM) - PEDREIROS
03 (TRÊS) - SERVENTES

RESPONSÁVEL PELA CONTRATADA

NOME: RAIMUNDO TEIXEIRA LIMA NETO
CREA CE nº: 51765D
ENGENHEIRO CIVIL

 Raimundo Teixeira Lima Neto
 ENG CIVIL RNP- 061237152-7
 CREA-CE 51765

ASS: _____

RESPONSÁVEL PELA FISCALIZAÇÃO

 Yukio Diógenes Bezerra
 Eng. Civil CREA - CE 341929
 RNP: 0618515844

DIÁRIO DE OBRA - VISTA ALEGRE



MATOS & ALMEIDA LTDA.
CNPJ: 01.816.139/0001-70.

PREFEITURA MUNICIPAL DE JAGUARIBE-CE
SECRETARIA DE EDUCAÇÃO E CULTURA

À CONTRATAÇÃO DE EMPRESA PARA CONSTRUÇÃO DE QUADRAS POLIESPORTIVAS NAS LOCALIDADES SÍTIO FECHADO, VISTA ALEGRE E CAJAZEIRAS, NO MUNICÍPIO DE JAGUARIBE-CE

CONTRATO Nº 20.03.03/2023

DATA: 15/08/2024	SEMANA: quinta-feira	PERÍODO: 90	CONDIÇÃO DO TEMPO			
DIAS DECORRIDOS: 51	DIAS RESTANTES: 39	LIV/DIAR 008/2024	MANHÃ	TARDE	NOITE	
ART INC. Nº CE20231336958 CNO: 90.017.55043/70 ALVARÁ CONST. Nº 638/2024			BOM INSTÁVEL CHUVOSO S/ ATIVIDADE	BOM INSTÁVEL CHUVOSO S/ ATIVIDADE	BOM INSTÁVEL CHUVOSO S/ ATIVIDADE	

EVOLUÇÃO DOS SERVIÇOS

ALAMBRADO;
ALAMBRADO C/ TUBO DE AÇO GALVANIZADO 2", INCLUSIVE PINTURA

ACIDENTES/INCIDENTES DO TRABALHO

NÃO HOUVE ACIDENTES

ANOTAÇÕES DA FISCALIZAÇÃO

MÃO DE OBRA DIRETA

01 (UM) - PEDREIROS
03 (TRÊS) - SERVENTES

RESPONSÁVEL PELA CONTRATADA

NOME: RAIMUNDO TEIXEIRA LIMA NETO
CREA CE nº: 51765D
ENGENHEIRO CIVIL

Raimundo Teixeira Lima Neto
 ENG CIVIL RNP: 061237152-7
 CREA-CE 51765

ASS: _____

RESPONSÁVEL PELA FISCALIZAÇÃO

Yukio Diógenes Bezerra
 Eng. Civil CREA-CE 341929
 RNP: 0618515844

DIÁRIO DE OBRA - VISTA ALEGRE



MATOS & ALMEIDA LTDA.
CNPJ: 01.816.139/0001-70.

PREFEITURA MUNICIPAL DE JAGUARIBE-CE
SECRETARIA DE EDUCAÇÃO E CULTURA

À CONTRATAÇÃO DE EMPRESA PARA CONSTRUÇÃO DE QUADRAS POLIESPORTIVAS NAS LOCALIDADES SITIO FECHADO, VISTA ALEGRE E CAJAZEIRAS, NO MUNICIPIO DE JAGUARIBE-CE

CONTRATO Nº 20.03.03/2023

DATA: 16/08/2024	SEMANA: sexta-feira	PERÍODO: 90	CONDIÇÃO DO TEMPO			
DIAS DECORRIDOS: 52	DIAS RESTANTES: 38	LIV/DIAR 008/2024	MANHÃ	TARDE	NOITE	
ART INC. Nº CE20231336958 CNO: 90.017.55043/70 ALVARÁ CONST. Nº 638/2024			BOM INSTÁVEL CHUVOSO S/ ATIVIDADE	BOM INSTÁVEL CHUVOSO S/ ATIVIDADE	BOM INSTÁVEL CHUVOSO S/ ATIVIDADE	

EVOLUÇÃO DOS SERVIÇOS

ALAMBRADO;

ALAMBRADO C/ TUBO DE AÇO GALVANIZADO 2", INCLUSIVE PINTURA

DIVERSOS;

CONJUNTO PARA FUTSAL COM TRAVES OFICIAIS DE 3,00 X 2,00 M EM TUBO DE AÇO GALVANIZADO 3" COM REQUADRO EM TUBO DE 1", PINTURA EM PRIMER COM TINTA ESMALTE SINTETICO E REDES

ACIDENTES/INCIDENTES DO TRABALHO

NÃO HOUVE ACIDENTES

ANOTAÇÕES DA FISCALIZAÇÃO

MÃO DE OBRA DIRETA

01 (UM) - PEDREIROS
03 (TRÊS) - SERVENTES

RESPONSÁVEL PELA CONTRATADA

NOME: RAIMUNDO TEIXEIRA LIMA NETO
CREA CE nº: 51765D
ENGENHEIRO CIVIL

 Raimundo Teixeira Lima Neto
 ENG CIVIL RNP 061237152-1
 CREA CE 51765

ASS: _____

RESPONSÁVEL PELA FISCALIZAÇÃO

 Yukio Diógenes Bezerra
 Eng. Civil CREA - CE 341929
 RNP: 0618515844

MATOS & ALMEIDA LTDA

RUA ANTONIO GOMES DA SILVA Nº 342. BAIRRO EDMAR BARREIRA - JAGUARIBE - CE.

DIÁRIO DE OBRA - VISTA ALEGRE



MATOS & ALMEIDA LTDA.
CNPJ: 01.816.139/0001-70.

PREFEITURA MUNICIPAL DE JAGUARIBE-CE
SECRETARIA DE EDUCAÇÃO E CULTURA

À CONTRATAÇÃO DE EMPRESA PARA CONSTRUÇÃO DE QUADRAS POLIESPORTIVAS NAS LOCALIDADES SÍTIO FECHADO, VISTA ALEGRE E CAJAZEIRAS, NO MUNICÍPIO DE JAGUARIBE-CE

CONTRATO Nº 20.03.03/2023

DATA: 17/08/2024	SEMANA: sábado	PERÍODO: 90	CONDIÇÃO DO TEMPO			
DIAS DECORRIDOS: 53	DIAS RESTANTES: 37	LIV/DIAR 008/2024	MANHÃ	TARDE	NOITE	
ART INC. Nº CE20231336958 CNO: 90.017.55043/70 ALVARÁ CONST. Nº 638/2024			BOM INSTÁVEL CHUVOSO S/ ATIVIDADE	BOM INSTÁVEL CHUVOSO S/ ATIVIDADE	BOM INSTÁVEL CHUVOSO S/ ATIVIDADE	

EVOLUÇÃO DOS SERVIÇOS

sem atividades descanso semanal

ACIDENTES/INCIDENTES DO TRABALHO

NÃO HOUVE ACIDENTES

ANOTAÇÕES DA FISCALIZAÇÃO

MÃO DE OBRA DIRETA

RESPONSÁVEL PELA CONTRATADA

NOME: RAIMUNDO TEIXEIRA LIMA NETO
 CREA CE nº: 51765D
 ENGENHEIRO CIVIL
 ASS: _____

 Raimundo Teixeira Lima Neto
 ENG. CIVIL / RNP: 061237152-1
 CREA-CE 51765

RESPONSÁVEL PELA FISCALIZAÇÃO

Yukio Diógenes Bezerra
 Eng. Civil CREA - CE 341929
 RNP: 0618515844

DIÁRIO DE OBRA - VISTA ALEGRE



MATOS & ALMEIDA LTDA.
CNPJ:01.816.139/0001-70.

PREFEITURA MUNICIPAL DE JAGUARIBE-CE
SECRETARIA DE EDUCAÇÃO E CULTURA

À CONTRATAÇÃO DE EMPRESA PARA CONSTRUÇÃO DE QUADRAS POLIESPORTIVAS NAS LOCALIDADES SITIO FECHADO, VISTA ALEGRE E CAJAZEIRAS, NO MUNICIPIO DE JAGUARIBE-CE

CONTRATO Nº 20.03.03/2023

DATA: 18/08/2024	SEMANA: domingo	PERÍODO: 90	CONDIÇÃO DO TEMPO			
DIAS DECORRIDOS: 54	DIAS RESTANTES: 36	LIV/DIAR 008/2024	MANHÃ	TARDE	NOITE	
ART INC. Nº CE20231336958 CNO: 90.017.55043/70 ALVARÁ CONST. Nº 638/2024			BOM	BOM	BOM	
		INSTÁVEL	INSTÁVEL	INSTÁVEL		
			CHUVOSO	CHUVOSO	CHUVOSO	
			S/ ATIVIDADE	S/ ATIVIDADE	S/ ATIVIDADE	

EVOLUÇÃO DOS SERVIÇOS

sem atividades descanso semanal

ACIDENTES/INCIDENTES DO TRABALHO

NÃO HOUVE ACIDENTES

ANOTAÇÕES DA FISCALIZAÇÃO

MÃO DE OBRA DIRETA

RESPONSÁVEL PELA CONTRATADA

NOME: RAIMUNDO TEIXEIRA LIMA NETO
CREA CE n°: 51765D
ENGENHEIRO CIVIL

 Raimundo Teixeira Lima Neto
 ENG. CIVIL RNP-061237152-1
 CREA-CE 51765

ASS: _____

RESPONSÁVEL PELA FISCALIZAÇÃO

 Yukio Diógenes Bezerra
 Eng. Civil CREA - CE 341929
 RNP: 0618515844



MATOS & ALMEIDA LTDA.

CNPJ:01.816.139/0001-70.

DIÁRIO DE OBRA

**À CONTRATAÇÃO DE EMPRESA PARA
CONSTRUÇÃO DE QUADRAS
POLIESPORTIVAS NAS LOCALIDADES
SITIO FECHADO, VISTA ALEGRE E
CAJAZEIRAS, NO MUNICIPIO DE
JAGUARIBE-CE**

**CONTRATO Nº 16.03.03/2023
CNO: .90.016.71412/77
ALVARÁ DE CONSTRUÇÃO nº 580/2024
ART
Nº CE20231288653**

19/08/2024 A 31/08/2024

DIÁRIO DE OBRA - CAJAZEIRA



MATOS & ALMEIDA LTDA.
CNPJ: 01.816.139/0001-70.

PREFEITURA MUNICIPAL DE JAGUARIBE-CE
SECRETARIA DE EDUCAÇÃO E CULTURA

À CONTRATAÇÃO DE EMPRESA PARA CONSTRUÇÃO DE QUADRAS POLIESPORTIVAS NAS LOCALIDADES SÍTIO FECHADO, VISTA ALEGRE E CAJAZEIRAS, NO MUNICÍPIO DE JAGUARIBE-CE

CONTRATO Nº 20.03.03/2023

DATA: 19/08/2024	SEMANA: segunda-feira	PERÍODO: 90	CONDIÇÃO DO TEMPO			
DIAS DECORRIDOS: 55	DIAS RESTANTES: 35	LIV/DIAR 008/2024	MANHÃ	TARDE	NOITE	
ART INC. Nº CE20231336958 CNO: 90.017.55043/70 ALVARÁ CONST. Nº 638/2024			BOM INSTÁVEL CHUVOSO S/ ATIVIDADE	BOM INSTÁVEL CHUVOSO S/ ATIVIDADE	BOM INSTÁVEL CHUVOSO S/ ATIVIDADE	

EVOLUÇÃO DOS SERVIÇOS

MURO

PORTA DE FERRO, DE ABRIR, TIPO GRADE COM CHAPA, COM GUARNIÇÕES, FECHADURA COMPLETA

PAVIMENTAÇÃO

PISO INTERTRAVADO TIPO TIJOLINHO (20X10X6)CM 35MPA, COR CINZA - COMPACTAÇÃO MECANIZADA
BANQUETA/ MEIO FIO DE CONCRETO MOLDADO NO LOCAL

ACIDENTES/INCIDENTES DO TRABALHO

NÃO HOUVE ACIDENTES

ANOTAÇÕES DA FISCALIZAÇÃO

MÃO DE OBRA DIRETA

01 (UM) - PEDREIROS
03 (TRÊS) - SERVENTES

RESPONSÁVEL PELA CONTRATADA

NOME: RAIMUNDO TEIXEIRA LIMA NETO
CREA CE nº: 51765D
ENGENHEIRO CIVIL

ASS: _____

Raimundo Teixeira Lima Neto
ENG CIVIL RNP: 061237152-2
CREA CE 51765

RESPONSÁVEL PELA FISCALIZAÇÃO

Yukio Diógenes Bezerra
Eng. Civil CREA CE 341929
RNP: 0618515844

DIÁRIO DE OBRA - CAJAZEIRA



MATOS & ALMEIDA LTDA.
CNPJ: 01.816.139/0001-70.

PREFEITURA MUNICIPAL DE JAGUARIBE-CE
SECRETARIA DE EDUCAÇÃO E CULTURA

À CONTRATAÇÃO DE EMPRESA PARA CONSTRUÇÃO DE QUADRAS POLIESPORTIVAS NAS LOCALIDADES SÍTIO FECHADO, VISTA ALEGRE E CAJAZEIRAS, NO MUNICÍPIO DE JAGUARIBE-CE

CONTRATO Nº 20.03.03/2023

DATA: 20/08/2024	SEMANA: terça-feira	PERÍODO: 90	CONDIÇÃO DO TEMPO			
DIAS DECORRIDOS: 56	DIAS RESTANTES: 34	LIV/DIAR 008/2024	MANHÃ	TARDE	NOITE	
ART INC. Nº CE20231336958 CNO: 90.017.55043/70 ALVARÁ CONST. Nº 638/2024			BOM INSTÁVEL CHUVOSO S/ ATIVIDADE	BOM INSTÁVEL CHUVOSO S/ ATIVIDADE	BOM INSTÁVEL CHUVOSO S/ ATIVIDADE	

EVOLUÇÃO DOS SERVIÇOS

PAVIMENTAÇÃO

PISO INTERTRAVADO TIPO TIJOLINHO (20X10X6)CM 35MPA, COR CINZA - COMPACTAÇÃO MECANIZADA
BANQUETA/ MEIO FIO DE CONCRETO MOLDADO NO LOCAL

INSTALAÇÕES ELÉTRICAS

ACIDENTES/INCIDENTES DO TRABALHO

NÃO HOUE ACIDENTES

ANOTAÇÕES DA FISCALIZAÇÃO

MÃO DE OBRA DIRETA

01 (UM) - PEDREIROS
03 (TRÊS) - SERVENTES

RESPONSÁVEL PELA CONTRATADA

NOME: RAIMUNDO TEIXEIRA LIMA NETO
CREA CE nº: 51765D
ENGENHEIRO CIVIL

Raimundo Teixeira Lima Neto
ENG CIVIL RNP: 061237152-1
CREA-CE 51765

ASS: _____

RESPONSÁVEL PELA FISCALIZAÇÃO

Yukio Diógenes Bezerra
Eng. Civil CREA - 341929
RNP: 0618515844

DIÁRIO DE OBRA - CAJAZEIRA



MATOS & ALMEIDA LTDA.

CNPJ: 01.816.139/0001-70.

PREFEITURA MUNICIPAL DE JAGUARIBE-CE

SECRETARIA DE EDUCAÇÃO E CULTURA

À CONTRATAÇÃO DE EMPRESA PARA CONSTRUÇÃO DE QUADRAS POLIESPORTIVAS NAS LOCALIDADES SÍTIO FECHADO, VISTA ALEGRE E CAJAZEIRAS, NO MUNICÍPIO DE JAGUARIBE-CE

CONTRATO Nº 20.03.03/2023

DATA: 21/08/2024	SEMANA: quarta-feira	PERÍODO: 90	CONDIÇÃO DO TEMPO			
DIAS DECORRIDOS: 57	DIAS RESTANTES: 33	LIV/DIAR 008/2024	MANHÃ	TARDE	NOITE	
ART INC. Nº CE20231336958 CNO: 90.017.55043/70 ALVARÁ CONST. Nº 638/2024			BOM INSTÁVEL CHUVOSO S/ ATIVIDADE	BOM INSTÁVEL CHUVOSO S/ ATIVIDADE	BOM INSTÁVEL CHUVOSO S/ ATIVIDADE	

EVOLUÇÃO DOS SERVIÇOS

PAVIMENTAÇÃO

PISO INTERTRAVADO TIPO TIJOLINHO (20X10X6)CM 35MPA, COR CINZA - COMPACTAÇÃO MECANIZADA
BANQUETA/ MEIO FIO DE CONCRETO MOLDADO NO LOCAL

INSTALAÇÕES ELÉTRICAS

ACIDENTES/INCIDENTES DO TRABALHO

NÃO HOUVE ACIDENTES

ANOTAÇÕES DA FISCALIZAÇÃO

MÃO DE OBRA DIRETA

01 (UM) - PEDREIROS
03 (TRÊS) - SERVENTES

RESPONSÁVEL PELA CONTRATADA

RESPONSÁVEL PELA FISCALIZAÇÃO

NOME: RAIMUNDO TEIXEIRA LIMA NETO
CREA CE nº: 51765D
ENGENHEIRO CIVIL

 Raimundo Teixeira Lima Neto
 ENG CIVIL RNP: 061237152-
 CREA CE 51765

ASS: _____

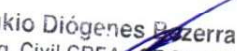
 Yukio Diógenes Bezerra
 Eng. Civil CREA - CE 341929
 RNP: 0618515844

DIÁRIO DE OBRA - CAJAZEIRA



MATOS & ALMEIDA LTDA.
CNPJ: 01.816.139/0001-70.

PREFEITURA MUNICIPAL DE JAGUARIBE-CE
SECRETARIA DE EDUCAÇÃO E CULTURA

À CONTRATAÇÃO DE EMPRESA PARA CONSTRUÇÃO DE QUADRAS POLIESPORTIVAS NAS LOCALIDADES SÍTIO FECHADO, VISTA ALEGRE E CAJAZEIRAS, NO MUNICÍPIO DE JAGUARIBE-CE

CONTRATO Nº 20.03.03/2023

DATA: 22/08/2024	SEMANA: quinta-feira	PERÍODO: 90	CONDIÇÃO DO TEMPO			
DIAS DECORRIDOS: 58	DIAS RESTANTES: 32	LIV/DIAR 008/2024	MANHÃ	TARDE	NOITE	
ART INC. Nº CE20231336958 CNO: 90.017.55043/70 ALVARÁ CONST. Nº 638/2024			BOM INSTÁVEL CHUVOSO S/ ATIVIDADE	BOM INSTÁVEL CHUVOSO S/ ATIVIDADE	BOM INSTÁVEL CHUVOSO S/ ATIVIDADE	

EVOLUÇÃO DOS SERVIÇOS

PAVIMENTAÇÃO
PISO INTERTRAVADO TIPO TIJOLINHO (20X10X6)CM 35MPA, COR CINZA - COMPACTAÇÃO MECANIZADA
BANQUETA/ MEIO FIO DE CONCRETO MOLDADO NO LOCAL

INSTALAÇÕES ELÉTRICAS

ACIDENTES/INCIDENTES DO TRABALHO

NÃO HOUVE ACIDENTES

ANOTAÇÕES DA FISCALIZAÇÃO

MÃO DE OBRA DIRETA

01 (UM) - PEDREIROS
03 (TRÊS) - SERVENTES

RESPONSÁVEL PELA CONTRATADA

NOME: RAIMUNDO TEIXEIRA LIMA NETO
CREA CE nº: 51765D
ENGENHEIRO CIVIL

Raimundo Teixeira Lima Neto
ENG. CIVIL RNP: 061237152-
CREA-CE 51765

ASS: _____

RESPONSÁVEL PELA FISCALIZAÇÃO

Yukio Diógenes Bezerra
Eng. Civil CREA - CE 341929
RNP: 0618515844

DIÁRIO DE OBRA - CAJAZEIRA



MATOS & ALMEIDA LTDA.
CNPJ:01.816.139/0001-70.

PREFEITURA MUNICIPAL DE JAGUARIBE-CE
SECRETARIA DE EDUCAÇÃO E CULTURA

À CONTRATAÇÃO DE EMPRESA PARA CONSTRUÇÃO DE QUADRAS POLIESPORTIVAS NAS LOCALIDADES SITIO FECHADO, VISTA ALEGRE E CAJAZEIRAS, NO MUNICIPIO DE JAGUARIBE-CE

CONTRATO Nº 20.03.03/2023

DATA: 23/08/2024	SEMANA: sexta-feira	PERÍODO: 90	CONDIÇÃO DO TEMPO			
DIAS DECORRIDOS: 59	DIAS RESTANTES: 31	LIV/DIAR 008/2024	MANHÃ	TARDE	NOITE	
ART INC. Nº CE20231336958 CNO: 90.017.55043/70 ALVARÁ CONST. Nº 638/2024			BOM	BOM	BOM	
		INSTÁVEL	INSTÁVEL	INSTÁVEL		
			CHUVOSO	CHUVOSO	CHUVOSO	
			S/ ATIVIDADE	S/ ATIVIDADE	S/ ATIVIDADE	

EVOLUÇÃO DOS SERVIÇOS

PAVIMENTAÇÃO

PISO INTERTRAVADO TIPO TIJOLINHO (20X10X6)CM 35MPA, COR CINZA - COMPACTAÇÃO MECANIZADA
BANQUETA/ MEIO FIO DE CONCRETO MOLDADO NO LOCAL

INSTALAÇÕES ELÉTRICAS

ACIDENTES/INCIDENTES DO TRABALHO

NÃO HOUVE ACIDENTES

ANOTAÇÕES DA FISCALIZAÇÃO

MÃO DE OBRA DIRETA

01 (UM) - PEDREIROS
03 (TRÊS) - SERVENTES

RESPONSÁVEL PELA CONTRATADA

NOME: RAIMUNDO TEIXEIRA LIMA NETO
CREA CE nº: 51765D
ENGENHEIRO CIVIL

Raimundo Teixeira Lima Neto
 ENG CIVIL RNP: 061237152-
 CREA-CE 51765

ASS: _____

RESPONSÁVEL PELA FISCALIZAÇÃO

Yukio Diógenes Bezerra
 Eng. Civil CREA - CE 341929
 RNP: 0618515844

MATOS & ALMEIDA LTDA

RUA ANTONIO GOMES DA SILVA Nº 342. BAIRRO EDMAR BARREIRA - JAGUARIBE - CE.

DIÁRIO DE OBRA - CAJAZEIRA



MATOS & ALMEIDA LTDA.
CNPJ: 01.816.139/0001-70.

PREFEITURA MUNICIPAL DE JAGUARIBE-CE
SECRETARIA DE EDUCAÇÃO E CULTURA

À CONTRATAÇÃO DE EMPRESA PARA CONSTRUÇÃO DE QUADRAS POLIESPORTIVAS NAS LOCALIDADES SÍTIO FECHADO, VISTA ALEGRE E CAJAZEIRAS, NO MUNICÍPIO DE JAGUARIBE-CE

CONTRATO Nº 20.03.03/2023

DATA: 24/08/2024	SEMANA: sábado	PERÍODO: 90	CONDIÇÃO DO TEMPO			
DIAS DECORRIDOS: 60	DIAS RESTANTES: 30	LIV/DIAR 008/2024	MANHÃ	TARDE	NOITE	
ART INC. Nº CE20231336958 CNO: 90.017.55043/70 ALVARÁ CONST. Nº 638/2024			BOM INSTÁVEL CHUVOSO S/ ATIVIDADE	BOM INSTÁVEL CHUVOSO S/ ATIVIDADE	BOM INSTÁVEL CHUVOSO S/ ATIVIDADE	

EVOLUÇÃO DOS SERVIÇOS

descanso semanal

ACIDENTES/INCIDENTES DO TRABALHO

NÃO HOUVE ACIDENTES

ANOTAÇÕES DA FISCALIZAÇÃO

MÃO DE OBRA DIRETA

RESPONSÁVEL PELA CONTRATADA

NOME: RAIMUNDO TEIXEIRA LIMA NETO
CREA CE nº: 51765D
ENGENHEIRO CIVIL

Raimundo Teixeira Lima Neto
 ENG. CIVIL RNP: 061237152-7
 CREA-CE 51765

ASS: _____

RESPONSÁVEL PELA FISCALIZAÇÃO

Yukio Diógenes Bezerra
 Eng. Civil CREA - CE 341929
 RNP: 0618515844

DIÁRIO DE OBRA - CAJAZEIRA



MATOS & ALMEIDA LTDA.
CNPJ:01.816.139/0001-70.

PREFEITURA MUNICIPAL DE JAGUARIBE-CE
SECRETARIA DE EDUCAÇÃO E CULTURA

À CONTRATAÇÃO DE EMPRESA PARA CONSTRUÇÃO DE QUADRAS POLIESPORTIVAS NAS LOCALIDADES SITIO FECHADO, VISTA ALEGRE E CAJAZEIRAS, NO MUNICIPIO DE JAGUARIBE-CE

CONTRATO Nº 20.03.03/2023

DATA: 25/08/2024	SEMANA: domingo	PERÍODO: 90	CONDIÇÃO DO TEMPO			
DIAS DECORRIDOS: 61	DIAS RESTANTES: 29	LIV/DIAR 008/2024	MANHÃ	TARDE	NOITE	
ART INC. Nº CE20231336958 CNO: 90.017.55043/70 ALVARÁ CONST. Nº 638/2024			BOM	BOM	BOM	BOM
		INSTÁVEL	INSTÁVEL	INSTÁVEL	INSTÁVEL	
		CHUVOSO	CHUVOSO	CHUVOSO	CHUVOSO	
		S/ ATIVIDADE	S/ ATIVIDADE	S/ ATIVIDADE	S/ ATIVIDADE	

EVOLUÇÃO DOS SERVIÇOS

sem atividades descanso semanal

ACIDENTES/INCIDENTES DO TRABALHO

NÃO HOUVE ACIDENTES

ANOTAÇÕES DA FISCALIZAÇÃO

MÃO DE OBRA DIRETA

RESPONSÁVEL PELA CONTRATADA

NOME: RAIMUNDO TEIXEIRA LIMA NETO
CREA CE nº: 51765D
ENGENHEIRO CIVIL

 Raimundo Teixeira Lima Neto
 ENG. CIVIL RNP-061237152-1
 CREA-CE 51765

ASS: _____

RESPONSÁVEL PELA FISCALIZAÇÃO

 Yukio Diógenes Bezerra
 Eng. Civil CREA - CE 341929
 RNP: 0618515844

DIÁRIO DE OBRA - CAJAZEIRA



MATOS & ALMEIDA LTDA.
CNPJ: 01.816.139/0001-70.

PREFEITURA MUNICIPAL DE JAGUARIBE-CE
SECRETARIA DE EDUCAÇÃO E CULTURA

À CONTRATAÇÃO DE EMPRESA PARA CONSTRUÇÃO DE QUADRAS POLIESPORTIVAS NAS LOCALIDADES SITIO FECHADO, VISTA ALEGRE E CAJAZEIRAS, NO MUNICIPIO DE JAGUARIBE-CE

CONTRATO Nº 20.03.03/2023

DATA:	SEMANA:	PERÍODO:	CONDIÇÃO DO TEMPO			
DIAS DECORRIDOS:	DIAS RESTANTES:	LIV/DIAR	MANHÃ	TARDE	NOITE	
26/08/2024	segunda-feira		90			
62	28	008/2024	BOM	BOM	BOM	
ART INC. Nº CE20231336958 CNO: 90.017.55043/70 ALVARÁ CONST. Nº 638/2024			INSTÁVEL	INSTÁVEL	INSTÁVEL	
			CHUVOSO	CHUVOSO	CHUVOSO	
			S/ ATIVIDADE	S/ ATIVIDADE	S/ ATIVIDADE	

EVOLUÇÃO DOS SERVIÇOS

BANHEIROS

SISTEMA DE COBERTURA; CALHA DE FIBERGLASS ESP.= 2mm DESENVOLVIMENTO 30cm
RUFO DE CHAPA GALVANIZADA 26 DESENVOLVIMENTO 33cm

ESQUADRIAS; PORTA DE FERRO, DE ABRIR, TIPO GRADE COM CHAPA, COM GUARNIÇÕES, FECHADURA COMPLETA

INSTALAÇÕES ELÉTRICAS

ACIDENTES/INCIDENTES DO TRABALHO

NÃO HOUE ACIDENTES

ANOTAÇÕES DA FISCALIZAÇÃO

MÃO DE OBRA DIRETA

01 (UM) - PEDREIROS
03 (TRÊS) - SERVENTES

RESPONSÁVEL PELA CONTRATADA

NOME: RAIMUNDO TEIXEIRA LIMA NETO
CREA CE nº: 51765D
ENGENHEIRO CIVIL

 Raimundo Teixeira Lima Neto
 ENG CIVIL RNP: 061237152-1
 CREA-CE 51765

ASS: _____

RESPONSÁVEL PELA FISCALIZAÇÃO

 Yukio Diógenes Bezerra
 Eng. Civil CREA - CE 341929
 RNP: 0618515844

MATOS & ALMEIDA LTDA

RUA ANTONIO GOMES DA SILVA Nº 342. BAIRRO EDMAR BARREIRA - JAGUARIBE - CE.

DIÁRIO DE OBRA - CAJAZEIRA



MATOS & ALMEIDA LTDA.
CNPJ:01.816.139/0001-70.

PREFEITURA MUNICIPAL DE JAGUARIBE-CE
SECRETARIA DE EDUCAÇÃO E CULTURA

À CONTRATAÇÃO DE EMPRESA PARA CONSTRUÇÃO DE QUADRAS POLIESPORTIVAS NAS LOCALIDADES SÍTIO FECHADO, VISTA ALEGRE E CAJAZEIRAS, NO MUNICÍPIO DE JAGUARIBE-CE

CONTRATO Nº 20.03.03/2023

DATA: 27/08/2024	SEMANA: terça-feira	PERÍODO: 90	CONDIÇÃO DO TEMPO			
DIAS DECORRIDOS: 63	DIAS RESTANTES: 27	LIV/DIAR 008/2024	MANHÃ	TARDE	NOITE	
ART INC. Nº CE20231336958 CNO: 90.017.55043/70 ALVARÁ CONST. Nº 638/2024			BOM INSTÁVEL CHUVOSO S/ ATIVIDADE	BOM INSTÁVEL CHUVOSO S/ ATIVIDADE	BOM INSTÁVEL CHUVOSO S/ ATIVIDADE	

EVOLUÇÃO DOS SERVIÇOS

BANHEIROS
SISTEMA DE COBERTURA; CALHA DE FIBERGLASS ESP.= 2mm DESENVOLVIMENTO 30cm
RUFO DE CHAPA GALVANIZADA 26 DESENVOLVIMENTO 33cm

ESQUADRIAS; PORTA DE FERRO, DE ABRIR, TIPO GRADE COM CHAPA, COM GUARNIÇÕES, FECHADURA COMPLETA

INSTALAÇÕES ELÉTRICAS

ACIDENTES/INCIDENTES DO TRABALHO

NÃO HOUVE ACIDENTES

ANOTAÇÕES DA FISCALIZAÇÃO

MÃO DE OBRA DIRETA

01 (UM) - PEDREIROS
03 (TRÊS) - SERVENTES

RESPONSÁVEL PELA CONTRATADA

NOME: RAIMUNDO TEIXEIRA LIMA NETO
CREA CE nº: 51765D
ENGENHEIRO CIVIL

Raimundo Teixeira Lima Neto
ENG CIVIL RNP: 061237152-
CREA-CE 51765

ASS: _____

RESPONSÁVEL PELA FISCALIZAÇÃO

Yukio Diógenes Bezerra
Eng. Civil CREA - CE 341929
RNP: 0618515844

DIÁRIO DE OBRA - CAJAZEIRA



MATOS & ALMEIDA LTDA.
CNPJ:01.816.139/0001-70.

PREFEITURA MUNICIPAL DE JAGUARIBE-CE
SECRETARIA DE EDUCAÇÃO E CULTURA

À CONTRATAÇÃO DE EMPRESA PARA CONSTRUÇÃO DE QUADRAS POLIESPORTIVAS NAS LOCALIDADES SÍTIO FECHADO, VISTA ALEGRE E CAJAZEIRAS, NO MUNICÍPIO DE JAGUARIBE-CE

CONTRATO Nº 20.03.03/2023

DATA: 28/08/2024	SEMANA: quarta-feira	PERÍODO: 90	CONDIÇÃO DO TEMPO			
DIAS DECORRIDOS: 64	DIAS RESTANTES: 26	LIV/DIAR 008/2024	MANHÃ	TARDE	NOITE	
ART INC. Nº CE20231336958 CNO: 90.017.55043/70 ALVARÁ CONST. Nº 638/2024			BOM INSTÁVEL CHUVOSO S/ ATIVIDADE	BOM INSTÁVEL CHUVOSO S/ ATIVIDADE	BOM INSTÁVEL CHUVOSO S/ ATIVIDADE	

EVOLUÇÃO DOS SERVIÇOS

BANHEIROS
SISTEMA DE COBERTURA; CALHA DE FIBERGLASS ESP.= 2mm DESENVOLVIMENTO 30cm
RUFO DE CHAPA GALVANIZADA 26 DESENVOLVIMENTO 33cm

INSTALAÇÕES ELÉTRICAS

ACIDENTES/INCIDENTES DO TRABALHO

NÃO HOUE ACIDENTES

ANOTAÇÕES DA FISCALIZAÇÃO

MÃO DE OBRA DIRETA

01 (UM) - PEDREIROS
03 (TRÊS) - SERVENTES

RESPONSÁVEL PELA CONTRATADA

NOME: RAIMUNDO TEIXEIRA LIMA NETO
CREA CE nº: 51765D
ENGENHEIRO CIVIL

Raimundo Teixeira Lima Neto
ENG CIVIL RNP: 061237152-7
CREA-CE 51765

ASS: _____

RESPONSÁVEL PELA FISCALIZAÇÃO

Yukio Diógenes Bezerra
Eng. Civil CREA-CE 341929
RNP: 0648515844

MATOS & ALMEIDA LTDA

RUA ANTONIO GOMES DA SILVA Nº 342, BAIRRO EDMAR BARREIRA - JAGUARIBE - CE.

DIÁRIO DE OBRA - CAJAZEIRA



MATOS & ALMEIDA LTDA.

CNPJ:01.816.139/0001-70.

PREFEITURA MUNICIPAL DE JAGUARIBE-CE

SECRETARIA DE EDUCAÇÃO E CULTURA

À CONTRATAÇÃO DE EMPRESA PARA CONSTRUÇÃO DE QUADRAS POLIESPORTIVAS NAS LOCALIDADES SÍTIO FECHADO, VISTA ALEGRE E CAJAZEIRAS, NO MUNICÍPIO DE JAGUARIBE-CE

CONTRATO Nº 20.03.03/2023

DATA: 29/08/2024	SEMANA: quinta-feira	PERÍODO: 90	CONDIÇÃO DO TEMPO		
DIAS DECORRIDOS: 65	DIAS RESTANTES: 25	LIV/DIAR 008/2024	MANHÃ	TARDE	NOITE
ART INC. Nº CE20231336958 CNO: 90.017.55043/70 ALVARÁ CONST. Nº 638/2024			BOM INSTÁVEL CHUVOSO S/ ATIVIDADE	BOM INSTÁVEL CHUVOSO S/ ATIVIDADE	BOM INSTÁVEL CHUVOSO S/ ATIVIDADE

EVOLUÇÃO DOS SERVIÇOS

BANHEIROS

SISTEMA DE COBERTURA; CALHA DE FIBERGLASS ESP.= 2mm DESENVOLVIMENTO 30cm
RUFO DE CHAPA GALVANIZADA 26 DESENVOLVIMENTO 33cm

DIVERSOS

CONJUNTO PARA FUTSAL COM TRAVES OFICIAIS DE 3,00 X 2,00 M EM TUBO DE ACO GALVANIZADO 3" COM REQUADRO EM TUBO DE 1", PINTURA EM PRIMER COM TINTA ESMALTE SINTETICO E REDES

ACIDENTES/INCIDENTES DO TRABALHO

NÃO HOUVE ACIDENTES

ANOTAÇÕES DA FISCALIZAÇÃO

MÃO DE OBRA DIRETA

01 (UM) - PEDREIROS
03 (TRÊS) - SERVENTES

RESPONSÁVEL PELA CONTRATADA

NOME: RAIMUNDO TEIXEIRA LIMA NETO
CREA CE nº: 51765D
ENGENHEIRO CIVIL

Raimundo Teixeira Lima Neto
ENG CIVIL RNP: 061237152-5
CREA-CE 51765

ASS: _____

RESPONSÁVEL PELA FISCALIZAÇÃO

Yukio Diógenes Bezerra
Eng. Civil CREA-CE 341929
RNP: 0648515844

DIÁRIO DE OBRA - CAJAZEIRA



MATOS & ALMEIDA LTDA.
CNPJ: 01.816.139/0001-70.

PREFEITURA MUNICIPAL DE JAGUARIBE-CE
SECRETARIA DE EDUCAÇÃO E CULTURA

À CONTRATAÇÃO DE EMPRESA PARA CONSTRUÇÃO DE QUADRAS POLIESPORTIVAS NAS LOCALIDADES SÍTIO FECHADO, VISTA ALEGRE E CAJAZEIRAS, NO MUNICÍPIO DE JAGUARIBE-CE

CONTRATO Nº 20.03.03/2023

DATA: 30/08/2024	SEMANA: sexta-feira	PERÍODO: 90	CONDIÇÃO DO TEMPO			
DIAS DECORRIDOS: 66	DIAS RESTANTES: 24	LIV/DIAR 008/2024	MANHÃ	TARDE	NOITE	
ART INC. Nº CE20231336958 CNO: 90.017.55043/70 ALVARÁ CONST. Nº 638/2024			BOM INSTÁVEL CHUVOSO S/ ATIVIDADE	BOM INSTÁVEL CHUVOSO S/ ATIVIDADE	BOM INSTÁVEL CHUVOSO S/ ATIVIDADE	

EVOLUÇÃO DOS SERVIÇOS

BANHEIROS
LOUÇAS METAIS E ACESSÓRIOS
BACIA DE LOUÇA BRANCA C/CAIXA ACOPLADA
ASSENTO SANITÁRIO CONVENCIONAL - FORNECIMENTO E INSTALACAO
LAVATÓRIO DE LOUÇA BRANCA S/COLUNA C/TORNEIRA E ACESSÓRIOS

ACIDENTES/INCIDENTES DO TRABALHO

NÃO HOUE ACIDENTES

ANOTAÇÕES DA FISCALIZAÇÃO

MÃO DE OBRA DIRETA

01 (UM) - PEDREIROS
03 (TRÊS) - SERVENTES

RESPONSÁVEL PELA CONTRATADA

NOME: RAIMUNDO TEIXEIRA LIMA NETO
CREA CE nº: 51765D
ENGENHEIRO CIVIL

Raimundo Teixeira Lima Neto
ENG CIVIL RNP: 061237152-7
CREA-CE 51765

ASS: _____

RESPONSÁVEL PELA FISCALIZAÇÃO

Yukio Diógenes Bezerra
Eng. Civil CREA-CE 341929
RNP: 0616515844

DIÁRIO DE OBRA - CAJAZEIRA



MATOS & ALMEIDA LTDA.
CNPJ: 01.816.139/0001-70.

PREFEITURA MUNICIPAL DE JAGUARIBE-CE
SECRETARIA DE EDUCAÇÃO E CULTURA

À CONTRATAÇÃO DE EMPRESA PARA CONSTRUÇÃO DE QUADRAS POLIESPORTIVAS NAS LOCALIDADES SITIO FECHADO, VISTA ALEGRE E CAJAZEIRAS, NO MUNICIPIO DE JAGUARIBE-CE

CONTRATO Nº 20.03.03/2023

DATA: 31/08/2024	SEMANA: sábado	PERÍODO: 90	CONDIÇÃO DO TEMPO			
DIAS DECORRIDOS: 67	DIAS RESTANTES: 23	LIV/DIAR 008/2024	MANHÃ	TARDE	NOITE	
ART INC. Nº CE20231336958 CNO: 90.017.55043/70 ALVARÁ CONST. Nº 638/2024			BOM INSTÁVEL CHUVOSO S/ ATIVIDADE	BOM INSTÁVEL CHUVOSO S/ ATIVIDADE	BOM INSTÁVEL CHUVOSO S/ ATIVIDADE	

EVOLUÇÃO DOS SERVIÇOS

sem atividades descanso semanal

ACIDENTES/INCIDENTES DO TRABALHO

NÃO HOUE ACIDENTES

ANOTAÇÕES DA FISCALIZAÇÃO

MÃO DE OBRA DIRETA

RESPONSÁVEL PELA CONTRATADA

NOME: RAIMUNDO TEIXEIRA LIMA NETO
CREA CE nº: 51765D
ENGENHEIRO CIVIL

 Raimundo Teixeira Lima Neto
 ENG CIVIL RNP: 061237152-1
 CREA-CE 51765

ASS: _____

RESPONSÁVEL PELA FISCALIZAÇÃO

 Yukio Diógenes Bezerra
 Eng. Civil CREA - CE 341929
 RNP: 0618515844