

Estado do Ceará
MUNICÍPIO: JAGUARIBE
PREFEITURA MUNICIPAL DE JAGUARIBE
CNPJ: 07.443.708/0001-66

UNIDADE GESTORA

FUNDO MUNICIPAL DE EDUCAÇÃO

PROCESSO DE PAGAMENTO
Orçamentário

Nº 17.05.0020

Nº EMPENHO	DATA EMISSÃO	DATA PAGAMENTO	VALOR PAGAMENTO (R\$)
02.05.0017	02/05/2024	17/05/2024	100.000,00

CREADOR

MATOS & ALMEIDA LTDA.

FUNCIONAL PROGRAMATICA E FONTE DE RECURSO

ÓRGÃO: 05 SECRETARIA DA EDUCACAO E CULTURA
U. ORCAMENT.: 05.07 FUNDO MUNICIPAL DE EDUCACAO E CULTURA
FUNÇÃO: 12 EDUCAÇÃO
SUBFUNÇÃO: 361 ENSINO FUNDAMENTAL
PROGRAMA: 0008 PADROES BASICOS DE FUNCIONAMENTO DAS ESCOLAS DO ENSINO
PROJETO: 1.005 CONSTRUCAO, AMPLIACAO, REFORMA E APARELHAGEM DE UNIDADES ESCOLARES DO ENSINO FUNDAMENTAL
NATUREZA: 4.4.90.51.00 OBRAS E INSTALAÇÕES
F. RECURSO: 15.42.00 TRANSFERÊNCIAS DO FUNDEB 30% - COMPLEMENTAÇÃO DA UNIÃO - VAA
TIPO CRÉDITO: 1 ORÇAMENTÁRIO

HISTÓRICO

REFERENTE A 4ª MEDIÇÃO DA CONSTRUÇÃO DE QUADRAS POLIESPORTIVAS NAS LOCALIDADES DE FECHADO, VISTA ALEGRE E CAJAZEIRAS. NA ZONA RURAL DO MUNICÍPIO. CONTRATO Nº 16.03.03/2023 JUNTO A SECRETARIA DE EDUCAÇÃO E CULTURA DE JAGUARIBE/CE. REFERENTE A NF 332.

CONTA BANCÁRIA	TIPO DOCUMENTO	Nº DOCUMENTO	VALOR DOC. (R\$)
B.B 23.351-X (FUNDEB NOVA)	OUTROS	552199000	100.000,00

NOTA DE PAGAMENTO - Nº 17.05.0020
ORÇAMENTÁRIO

DADOS DO EMPENHO

NÚMERO	DATA EMISSÃO	TIPO	VALOR N.E. (R\$)	Nº LICITAÇÃO	Nº CONTRATO	OBS
02050017	02/05/2024	GLOBAL	215.475,22	16.03.03/2023	16.03.03/2023	

FUNCIONAL PROGRAMÁTICA E FONTE DE RECURSO

ÓRGÃO: 05 SECRETARIA DA EDUCACAO E CULTURA
U. ORCAMENT.: 05.07 FUNDO MUNICIPAL DE EDUCACAO E CULTURA
FUNÇÃO: 12 EDUCAÇÃO
SUBFUNÇÃO: 361 ENSINO FUNDAMENTAL
PROGRAMA: 0008 PADROES BASICOS DE FUNCIONAMENTO DAS ESCOLAS DO ENSINO
PROJETO: 1.005 CONSTRUCAO, AMPLIACAO, REFORMA E APARELHAGEM DE UNIDADES ESCOLARES DO ENSINO FUNDAMENTAL
NATUREZA: 4.4.90.51.00 OBRAS E INSTALAÇÕES
FONTE: 15.42.000000 TRANSFERÊNCIAS DO FUNDEB 30% - COMPLEMENTAÇÃO DA UNIÃO - VAAT

DADOS DO CREDOR

NOME: MATOS & ALMEIDA LTDA.
ENDEREÇO: RUA ANTONIO GOMES DA SILVA, 342 - EDMAR BARREIRA - JAGUARIBE CE
C N P J: 01.816.139/0001-70 C G F: 63475 INSC.MUN.: 3535 TELEFONE:

DADOS DO PAGAMENTO

Nº PROCESSO	SALDO ANTERIOR (R\$)	VALOR DESTA PAGTO. (R\$)	SALDO DISPONIVEL (R\$)
17050020	100.000,00	100.000,00	0,00
DATA	VALOR BRUTO (R\$)	VALOR RETIDO (R\$)	VALOR LIQUIDO (R\$)
17/05/2024	100.000,00	0,00	100.000,00

HISTÓRICO DO PAGAMENTO

REFERENTE A 4ª MEDIÇÃO DA CONSTRUÇÃO DE QUADRAS POLIESPORTIVAS NAS LOCALIDADES DE FECHADO, VISTA ALEGRE E CAJAZEIRAS. NA ZONA RURAL DO MUNICÍPIO. CONTRATO Nº 16.03.03/2023 JUNTO A SECRETARIA DE EDUCAÇÃO E CULTURA DE JAGUARIBE/CE. REFERENTE A NF 332.

CERTIFICAÇÃO DO PAGAMENTO

EU, **LUCIANO COSTA DA SILVA**, TESOUREIRO(A) DO(A) **FUNDO MUNICIPAL DE EDUCACAO E CULTURA**, POR ORDEM DO(A) ORDENADOR(A) DE DESPESA SENHOR(A) **FRANCISCO ELDER CAVALCANTE BARROSO**, CERTIFICO QUE DEI CUMPRIMENTO A REALIZAÇÃO DO PAGAMENTO DA DESPESA ORA DESCRITA, APÓS VERIFICADA A DISPONIBILIDADE(S) FINANCEIRA(S) NA(S) CONTA(S) BANCÁRIA(S) A SEGUIR INDICADA(S):

CONTA BANCÁRIA	TIPO DOCUMENTO	Nº DOCUMENTO	VAL. DOCUMENTO (R\$)
B.B 23.351-X (FUNDEB NOVA)	OUTROS	552199000	100.000,00

Jaguaribe, 17 de Maio de 2024

FRANCISCO ELDER CAVALCANTE BARROSO
ORDENADOR(A)

NOTA DE SUB EMPENHO - Nº 17.05.0020

DADOS DO EMPENHO

NÚMERO	DATA EMISSÃO	TIPO	VALOR N.E. (R\$)	MODALIDADE / Nº LICITAÇÃO	Nº CONTRATO
02.05.0017	02/05/2024	GLOBAL	215.475,22	CONCORRENCIA PUBLICA / 16.03.03/2023	16.03.03/2023

FUNCIONAL PROGRAMATICA E FONTE DE RECURSO

ÓRGÃO: 05 SECRETARIA DA EDUCACAO E CULTURA
U. ORCAMENT.: 05.07 FUNDO MUNICIPAL DE EDUCACAO E CULTURA
FUNÇÃO: 12 EDUCAÇÃO
SUBFUNÇÃO: 361 ENSINO FUNDAMENTAL
PROGRAMA: 0008 PADROES BASICOS DE FUNCIONAMENTO DAS ESCOLAS DO ENSINO
PROJETO: 1.005 CONSTRUCAO, AMPLIACAO, REFORMA E APARELHAGEM DE UNIDADES ESCOLARES DO ENSINO FUN
NATUREZA: 4.4.90.51.00 OBRAS E INSTALAÇÕES
FONTE: 15.42.000000 TRANSFERÊNCIAS DO FUNDEB 30% - COMPLEMENTAÇÃO DA UNIÃO - VAAT
TIPO CRÉDITO: 1 ORÇAMENTÁRIO

DADOS DO CREDOR

NOME: MATOS & ALMEIDA LTDA.
ENDEREÇO: RUA ANTONIO GOMES DA SILVA, 342 - EDMAR BARREIRA - JAGUARIBE CE
C N P J: 01.816.139/0001-70 **C G F:** 63475 **INSC.MUN.:** 3535 **TELEFONE:**

MOVIMENTAÇÃO DE SUB-EMPENHO

Nº PROCESSO	DATA	SALDO ANTERIOR (R\$)	VALOR DESTA PAGTO. (R\$)	SALDO DISPONIVEL (R\$)
17.05.0020	17/05/2024	100.000,00	100.000,00	0,00

HISTÓRICO

REFERENTE A 4ª MEDIÇÃO DA CONSTRUÇÃO DE QUADRAS POLIESPORTIVAS NAS LOCALIDADES DE FECHADO, VISTA ALEGRE E CAJAZEIRAS. NA ZONA RURAL DO MUNICÍPIO. CONTRATO Nº 16.03.03/2023 JUNTO A SECRETARIA DE EDUCAÇÃO E CULTURA DE JAGUARIBE/CE. REFERENTE A NF 332.

A DOCUMENTAÇÃO QUE HABILITA O PRESENTE PROCESSO DE PAGAMENTO, ENCONTRA-SE ANEXADA AO PROCESSO Nº **16050019 DE 16/05/2024**

Jaguaribe, 17 de Maio de 2024



FRANCISCO ELDER CAVALCANTE BARROSO
GESTOR(A)



Emissão de comprovantes

G3381712522067261
17/05/2024 13:04:38

17/05/2024 - BANCO DO BRASIL - 11:41:35
219902199 SEGUNDA VIA 0001
COMPROVANTE DE TRANSFERENCIA
DE CONTA CORRENTE P/ CONTA CORRENTE

CLIENTE: FME JAGUARIBE - FEB
AGENCIA: 2199-7 CONTA: 23.351-X

=====

DATA DA TRANSFERENCIA	17/05/2024
NR. DOCUMENTO	552.199.000.020.206
VALOR TOTAL	100.000,00

***** TRANSFERIDO PARA:
CLIENTE: MATOS & ALMEIDA LTDA
AGENCIA: 2199-7 CONTA: 20.206-1
NR. DOCUMENTO 552.199.000.023.351
=====

NR. AUTENTICACAO	F.DFC.587.024.847.0A6
------------------	-----------------------



Emissão de comprovantes

G3381711359719601
17/05/2024 11:43:27

17/05/2024 - BANCO DO BRASIL - 11:41:35
219902199 SEGUNDA VIA 0001
COMPROVANTE DE TRANSFERENCIA
DE CONTA CORRENTE P/ CONTA CORRENTE

CLIENTE: FME JAGUARIBE - FEB
AGENCIA: 2199-7 CONTA: 23.351-X

=====

DATA DA TRANSFERENCIA	17/05/2024
NR. DOCUMENTO	552.199.000.020.206
VALOR TOTAL	100.000,00

***** TRANSFERIDO PARA:
CLIENTE: MATOS & ALMEIDA LTDA
AGENCIA: 2199-7 CONTA: 20.206-1
NR. DOCUMENTO 552.199.000.023.351
=====

NR. AUTENTICACAO	F.DFC.587.024.847.0A6
------------------	-----------------------

Transação efetuada com sucesso por: JE689885 IVONETE SALDANHA DA SILVA.



Transferência entre contas diversas

Debitado

Nome FME JAGUARIBE - FEB
Agência 2199-7
Conta corrente 23351-X

Creditado

Nome MATOS & ALMEIDA LTDA
Agência 2199-7
Conta corrente 20206-1
Valor 100.000,00
Destinação 0
Data Nesta data

Assinada por	JE790331 FRANCISCO ELDER CAVALCANTE BARROSO	17/05/2024 08:05:46
	JE689885 IVONETE SALDANHA DA SILVA	17/05/2024 11:41:35

Transação efetuada com sucesso.

Transação efetuada com sucesso por: JE689885 IVONETE SALDANHA DA SILVA.



Entre contas correntes

G3371708001044801
17/05/2024 08:05:49

Debitado

Nome	FME JAGUARIBE - FEB
Agência	2199-7
Conta corrente	23351-X

Creditado

Nome	MATOS & ALMEIDA LTDA
Agência	2199-7
Conta corrente	20206-1
Valor	100.000,00
Data	Nesta data

Transação registrada como pendente por insuficiência de assinaturas.

Pendência número: **328333478**.

Usuário: JE790331 FRANCISCO ELDER CAVALCANTE BARROSO.

Estado do Ceará
MUNICÍPIO: JAGUARIBE
PREFEITURA MUNICIPAL DE JAGUARIBE
CNPJ: 07.443.708/0001-66

UNIDADE GESTORA

FUNDO MUNICIPAL DE EDUCAÇÃO

PROCESSO DE PAGAMENTO
Orçamentário

Nº 16.05.0019

Nº EMPENHO	DATA EMISSÃO	DATA PAGAMENTO	VALOR PAGAMENTO (R\$)
02.05.0017	02/05/2024	16/05/2024	115.475,22

CREDOR

MATOS & ALMEIDA LTDA.

FUNCIONAL PROGRAMATICA E FONTE DE RECURSO

ÓRGÃO: 05 SECRETARIA DA EDUCACAO E CULTURA
U. ORCAMENT.: 05.07 FUNDO MUNICIPAL DE EDUCACAO E CULTURA
FUNÇÃO: 12 EDUCAÇÃO
SUBFUNÇÃO: 361 ENSINO FUNDAMENTAL
PROGRAMA: 0008 PADROES BASICOS DE FUNCIONAMENTO DAS ESCOLAS DO ENSINO
PROJETO: 1.005 CONSTRUCAO, AMPLIACAO, REFORMA E APARELHAGEM DE UNIDADES ESCOLARES DO ENSINO FUNDAMEN
NATUREZA: 4.4.90.51.00 OBRAS E INSTALAÇÕES
F. RECURSO: 15.42.00 TRANSFERÊNCIAS DO FUNDEB 30% - COMPLEMENTAÇÃO DA UNIÃO - VAA
TIPO CRÉDITO: 1 ORÇAMENTÁRIO

DADOS DA RETENÇÃO

CÓDIGO DA RECEITA	NOME DA RETENÇÃO	VALOR RETIDO (R\$)
1000.60.00.0.	ISS	6.464,26

Total da Retenção: (R\$) 6.464,26

HISTÓRICO

REFERENTE A 4ª MEDIÇÃO DA CONSTRUÇÃO DE QUADRAS POLIESPORTIVAS NAS LOCALIDADES DE FECHADO, VISTA ALEGRE E CAJAZEIRAS. NA ZONA RURAL DO MUNICÍPIO. CONTRATO Nº 16.03.03/2023 JUNTO A SECRETARIA DE EDUCAÇÃO E CULTURA DE JAGUARIBE/CE. REFERENTE A NF 332 AO PERÍODO DE 14/03/2024 A 29/04/2024.

CONTA BANCÁRIA	TIPO DOCUMENTO	Nº DOCUMENTO	VALOR DOC. (R\$)
B.B 23.351-X (FUNDEB NOVA)	OUTROS	552199000	109.010,96

NOTA DE PAGAMENTO - Nº 16.05.0019
ORÇAMENTÁRIO

DADOS DO EMPENHO

NÚMERO	DATA EMISSÃO	TIPO	VALOR N.E. (R\$)	Nº LICITAÇÃO	Nº CONTRATO	OBS
02050017	02/05/2024	GLOBAL	215.475,22	16.03.03/2023	16.03.03/2023	

FUNCIONAL PROGRAMÁTICA E FONTE DE RECURSO

ÓRGÃO: 05 SECRETARIA DA EDUCACAO E CULTURA
U. ORCAMENT.: 05.07 FUNDO MUNICIPAL DE EDUCACAO E CULTURA
FUNÇÃO: 12 EDUCAÇÃO
SUBFUNÇÃO: 361 ENSINO FUNDAMENTAL
PROGRAMA: 0008 PADROES BASICOS DE FUNCIONAMENTO DAS ESCOLAS DO ENSINO
PROJETO: 1.005 CONSTRUCAO, AMPLIACAO, REFORMA E APARELHAGEM DE UNIDADES ESCOLARES DO ENSINO FUNDAMENTAL
NATUREZA: 4.4.90.51.00 OBRAS E INSTALAÇÕES
FONTE: 15.42.000000 TRANSFERÊNCIAS DO FUNDEB 30% - COMPLEMENTAÇÃO DA UNIÃO - VAAT

DADOS DO CREDOR

NOME: MATOS & ALMEIDA LTDA.
ENDEREÇO: RUA ANTONIO GOMES DA SILVA, 342 - EDMAR BARREIRA - JAGUARIBE CE
C N P J: 01.816.139/0001-70 C G F: 63475 INSC.MUN.: 3535 TELEFONE:

DADOS DO PAGAMENTO

Nº PROCESSO	SALDO ANTERIOR (R\$)	VALOR DESTA PAGTO. (R\$)	SALDO DISPONIVEL (R\$)
16050019	215.475,22	115.475,22	100.000,00
DATA	VALOR BRUTO (R\$)	VALOR RETIDO (R\$)	VALOR LIQUIDO (R\$)
16/05/2024	115.475,22	6.464,26	109.010,96

DADOS DA RETENÇÃO

CÓDIGO DA RECEITA	NOME DA RETENÇÃO	VALOR RETIDO (R\$)
1000.60.00.0.	ISS	6.464,26
		Total da Retenção: (R\$) 6.464,26

HISTÓRICO DO PAGAMENTO

REFERENTE A 4ª MEDIÇÃO DA CONSTRUÇÃO DE QUADRAS POLIESPORTIVAS NAS LOCALIDADES DE FECHADO, VISTA ALEGRE E CAJAZEIRAS. NA ZONA RURAL DO MUNICÍPIO. CONTRATO Nº 16.03.03/2023 JUNTO A SECRETARIA DE EDUCAÇÃO E CULTURA DE JAGUARIBE/CE. REFERENTE A NF 332 AO PERÍODO DE 14/03/2024 A 29/04/2024.

CERTIFICAÇÃO DO PAGAMENTO

EU, **LUCIANO COSTA DA SILVA**, TESOUREIRO(A) DO(A) **FUNDO MUNICIPAL DE EDUCACAO E CULTURA**, POR ORDEM DO(A) ORDENADOR(A) DE DESPESA SENHOR(A) **FRANCISCO ELDER CAVALCANTE BARROSO**, CERTIFICO QUE DEI CUMPRIMENTO A REALIZAÇÃO DO PAGAMENTO DA DESPESA ORA DESCRITA, APÓS VERIFICADA A DISPONIBILIDADE(S) FINANCEIRA(S) NA(S) CONTA(S) BANCÁRIA(S) A SEGUIR INDICADA(S):

CONTA BANCÁRIA	TIPO DOCUMENTO	Nº DOCUMENTO	VAL. DOCUMENTO (R\$)
B.B 23.351-X (FUNDEB NOVA)	OUTROS	552199000	109.010,96

Jaguaribe, 16 de Maio de 2024

FRANCISCO ELDER CAVALCANTE BARROSO
ORDENADOR(A)

NOTA DE SUB EMPENHO - Nº 16.05.0019

DADOS DO EMPENHO

NÚMERO	DATA EMISSÃO	TIPO	VALOR N.E. (R\$)	MODALIDADE / Nº LICITAÇÃO	Nº CONTRATO
02.05.0017	02/05/2024	GLOBAL	215.475,22	CONCORRENCIA PUBLICA / 16.03.03/2023	16.03.03/2023

FUNCIONAL PROGRAMATICA E FONTE DE RECURSO

ÓRGÃO: 05 SECRETARIA DA EDUCACAO E CULTURA
U. ORCAMENT.: 05.07 FUNDO MUNICIPAL DE EDUCACAO E CULTURA
FUNÇÃO: 12 EDUCAÇÃO
SUBFUNÇÃO: 361 ENSINO FUNDAMENTAL
PROGRAMA: 0008 PADROES BASICOS DE FUNCIONAMENTO DAS ESCOLAS DO ENSINO
PROJETO: 1.005 CONSTRUCAO, AMPLIACAO, REFORMA E APARELHAGEM DE UNIDADES ESCOLARES DO ENSINO FUN
NATUREZA: 4.4.90.51.00 OBRAS E INSTALAÇÕES
FONTE: 15.42.000000 TRANSFERÊNCIAS DO FUNDEB 30% - COMPLEMENTAÇÃO DA UNIÃO - VAAT
TIPO CRÉDITO: 1 ORÇAMENTÁRIO

DADOS DO CREDOR

NOME: MATOS & ALMEIDA LTDA.
ENDEREÇO: RUA ANTONIO GOMES DA SILVA, 342 - EDMAR BARREIRA - JAGUARIBE CE
C N P J: 01.816.139/0001-70 C G F: 63475 INSC.MUN.: 3535 TELEFONE:

MOVIMENTAÇÃO DE SUB-EMPENHO

Nº PROCESSO	DATA	SALDO ANTERIOR (R\$)	VALOR DESTA PAGTO. (R\$)	SALDO DISPONIVEL (R\$)
16.05.0019	16/05/2024	215.475,22	115.475,22	100.000,00

HISTÓRICO

REFERENTE A 4ª MEDIÇÃO DA CONSTRUÇÃO DE QUADRAS POLIESPORTIVAS NAS LOCALIDADES DE FECHADO, VISTA ALEGRE E CAJAZEIRAS. NA ZONA RURAL DO MUNICÍPIO. CONTRATO Nº 16.03.03/2023 JUNTO A SECRETARIA DE EDUCAÇÃO E CULTURA DE JAGUARIBE/CE. REFERENTE A NF 332 AO PERÍODO DE 14/03/2024 A 29/04/2024.

A DOCUMENTAÇÃO QUE HABILITA O PRESENTE PROCESSO DE PAGAMENTO, ENCONTRA-SE ANEXADA AO PROCESSO Nº 16050019 DE 16/05/2024

Jaguaribe, 16 de Maio de 2024

FRANCISCO ELDER CAVALCANTE BARROSO
GESTOR(A)

16/05/2024 - BANCO DO BRASIL - 12:04:01
219902199 SEGUNDA VIA 0001
COMPROVANTE DE TRANSFERENCIA
DE CONTA CORRENTE P/ CONTA CORRENTE

CLIENTE: FME JAGUARIBE - FEB
AGENCIA: 2199-7 CONTA: 23.351-X

=====

DATA DA TRANSFERENCIA	16/05/2024
NR. DOCUMENTO	552.199.000.020.206
VALOR TOTAL	109.010,96

***** TRANSFERIDO PARA:
CLIENTE: MATOS & ALMEIDA LTDA
AGENCIA: 2199-7 CONTA: 20.206-1
NR. DOCUMENTO 552.199.000.023.351
=====

NR. AUTENTICACAO	D.228.3EA.8AD.710.099
------------------	-----------------------

Transação efetuada com sucesso por: JE790331 FRANCISCO ELDER CAVALCANTE BARROSO.

Transferência entre contas diversas

Debitado

Nome FME JAGUARIBE - FEB
Agência 2199-7
Conta corrente 23351-X

Creditado

Nome MATOS & ALMEIDA LTDA
Agência 2199-7
Conta corrente 20206-1
Valor 109.010,96
Destinação 0
Data Nesta data

Assinada por	JE790331 FRANCISCO ELDER CAVALCANTE BARROSO	16/05/2024 11:44:48
	JE689885 IVONETE SALDANHA DA SILVA	16/05/2024 12:04:00

Transação efetuada com sucesso.

Transação efetuada com sucesso por: JE689885 IVONETE SALDANHA DA SILVA.

NOTA DE LIQUIDAÇÃO - Nº 0004527

DADOS DO EMPENHO ORIGINAL

DATA EMISSÃO	Nº EMPENHO	VALOR N.E. (R\$)	VALOR ANULADO (R\$)	TIPO
02/05/2024	02.05.0017	215.475,22	0,00	GLOBAL

FUNCIONAL PROGRAMATICA E FONTE DE RECURSO

ÓRGÃO: 05 SECRETARIA DA EDUCACAO E CULTURA
U. ORCAMENT.: 05.07 FUNDO MUNICIPAL DE EDUCACAO E CULTURA
FUNÇÃO: 12 EDUCAÇÃO
SUBFUNÇÃO: 361 ENSINO FUNDAMENTAL
PROGRAMA: 0008 PADROES BASICOS DE FUNCIONAMENTO DAS ESCOLAS DO ENSINO
PROJETO: 1.005 CONSTRUCAO, AMPLIACAO, REFORMA E APARELHAGEM DE UNIDADES ESCOLARES DO ENSINO FUNDAMEN
NATUREZA: 4.4.90.51.00 OBRAS E INSTALAÇÕES
FONTE: 15.42.000000 TRANSFERÊNCIAS DO FUNDEB 30% - COMPLEMENTAÇÃO DA UNIÃO - VAAT
TIPO CRÉDITO: 1 ORÇAMENTÁRIO

DADOS DO CREDOR

NOME: MATOS & ALMEIDA LTDA.
ENDEREÇO: RUA ANTONIO GOMES DA SILVA, 342 - EDMAR BARREIRA - JAGUARIBE CE
C N P J: 01.816.139/0001-70 C G F: 63475 INSC.MUN.: 3535 Telefone:

DADOS DA LIQUIDAÇÃO

DATA DA LIQUIDAÇÃO 14/05/2024	VALOR LIQUIDADO: (R\$) 215.475,22	VALOR DO DESCONTO: (R\$) 0,00	TIPO DA LIQUIDAÇÃO: COM NOTA FISCAL
TIPO DA NOTA FISCAL: SERVIÇO	SUB TIPO DA NOTA FISCAL: ELETRÔNICA FORA DO PADRÃO	Nº DA NOTA FISCAL: 332	Nº DOS FORMULÁRIOS: 0
DATA DA EMISSÃO DA NOTA: 14/05/2024	DATA LIMITE PARA EXPEDIÇÃO: 14/05/2024	SÉRIE DA NOTA: 1	SÉRIE DO SELO DE AUTENTICIDADE: INTERNETCE
Nº DO PROTOCOLO DE AUTORIZAÇÃO:	SÉRIE DO SELO: 0	Nº DO SELO FISCAL:	OBS:
CHAVE DE ACESSO: 0	CHAVE DE VERIFICAÇÃO: eocrbjp4fwidn3kg9asmh52x6ql		

HISTÓRICO DA LIQUIDAÇÃO

REFERENTE A 4ª MEDIÇÃO DA CONSTRUÇÃO DE QUADRAS POLIESPORTIVAS NAS LOCALIDADES DE FECHADO, VISTA ALEGRE E CAJAZEIRAS. NA ZONA RURAL DO MUNICÍPIO. CONTRATO Nº 16.03.03/2023 JUNTO A SECRETARIA DE EDUCAÇÃO E CULTURA DE JAGUARIBE/CE. REFERENTE A NF 332.

ITENS DA LIQUIDAÇÃO

ESPECIFICAÇÃO DO ITEM	UNIDADE	QTDE. LIQ.	VAL. UNIT. (R\$)	VAL. LIQ. (R\$)	QTDE. A LIQ.
CONSTRUÇÃO DE QUADRAS POLIESPORTIVAS NAS LOCALIDADES DE	SERV	1	215.475,220	215.475,22	0

Jaguaribe, 14 de Maio de 2024

FRANCISCO ELDER CAVALCANTE BARROSO
LIQUIDANTE



Nota de Solicitação de Liquidação

Fornecedor: MATOS & ALMEIDA LTDA.

CNPJ: 01.816.139/0001-70

Endereço: RUA ANTONIO GOMES DA SILVA, 342

Bairro: EDMAR BARREIRA

Cidade: Jaguaribe

UF: CE

CEP: 63475000

Telefone:

E-Mail:

Banco: BRASIL

ATENÇÃO !!! Os Dados Bancários Devem ser Cadastrados no Sistema Gestor Municipal.

Agência: 1-1

Tipo de Conta: Conta Corrente

Conta: 1-1

U. Orçamentária: 0507 - Fundo Municipal de Educacao e Cultura

U. Funcional: Depto. Financeiro

Função: 12 - Educação

Dotação: 126

Subfunção: 361 - Ensino Fundamental

Programa: 0008 - Padroes Basicos de Funcionamento das Escolas do Ensino

Proj\Atividade: 1005 - Construcao, Ampliacao, Reforma e Aparelhagem de Unidades Escolares do Ensino Fundamental

Natureza: 4.4.90.51.00 - Obras e Instalações

Fonte Recurso: 1542000000 - Transferências do FUNDEB 30% - Complementação da União - VAAT

Centro de Custo: OBRAS E REFORMAS MUNICIPAIS

Tipo Processo: Concorrência

No. Processo: Contrato: 16.03.03/2023 - Licitação: 16.03.03/2023

Nº Empenho: 02050017 - Global

Nº Nota Fiscal: 332

Dt Emissão NF: 14/05/2024

Dt. Solicitação 14/05/2024
Liquidação:

Data Expedição:

Mês Referência: 14/03/2024 A 29/04/2024

Vlr. Liquidação: R\$ 215.475,22 (DUZENTOS E QUINZE MIL E QUATROCENTOS E SETENTA E CINCO REAIS E VINTE E DOIS CENTAVOS)

Tipo de NF: Serviço

SubTipo de NF: ELETRÔNICA FORA DO PADRÃO NACIONAL

Série NF: 1

Pr. Autorização:

Ch. Verificação:

Ch. Acesso:

Histórico da Liquidação

REFERENTE A 4ª MEDIÇÃO DA CONSTRUÇÃO DE QUADRAS POLIESPORTIVAS NAS LOCALIDADES DE FECHADO, VISTA ALEGRE E CAJAZEIRAS. NA ZONA RURAL DO MUNICÍPIO. CONTRATO Nº 16.03.03/2023 JUNTO A SECRETARIA DE EDUCAÇÃO E CULTURA DE JAGUARIBE/CE.

Itens da Liquidação

Cod.	Nome	Lote	Qtde	Val. Unitário	Val.Total
50749	CONSTRUÇÃO DE QUADRAS POLIESPORTIVAS NAS LOCALIDADES DE FECHADO, VISTA ALEGRE E CAJAZEIRAS		1,00	215.475,22	215.475,22

Responsável pela elaboração

WILLIANE KELLY MAMA BARBOSA

Ordenador de Despesa

FRANCISCO ELBER CAVALCANTE BARROSO

Avaliação e Visto

Técnico

Data

NOTA DE EMPENHO - Nº 02.05.0017

DADOS DO EMPENHO

DATA EMISSÃO	TIPO	MODALIDADE / Nº LICITAÇÃO	Nº CONTRATO	DID
02/05/2024	GLOBAL	CONCORRÊNCIA PÚBLICA / 16.03.03/2023	16.03.03/2023	31412024
CENTRO DE CUSTO				OBS
OBRAS E REFORMAS MUNICIPAIS				

FUNCIONAL PROGRAMATICA E FONTE DE RECURSO

ÓRGÃO: 05 SECRETARIA DA EDUCACAO E CULTURA
U. ORCAMENT.: 05.07 FUNDO MUNICIPAL DE EDUCACAO E CULTURA
FUNÇÃO: 12 EDUCAÇÃO
SUBFUNÇÃO: 361 ENSINO FUNDAMENTAL
PROGRAMA: 0008 PADROES BASICOS DE FUNCIONAMENTO DAS ESCOLAS DO ENSINO
PROJETO: 1.005 CONSTRUÇÃO, AMPLIAÇÃO, REFORMA E APARELHAGEM DE UNIDADES ESCOLARES DO ENSINO FUNDAMENTAL
NATUREZA: 4.4.90.51.00 OBRAS E INSTALAÇÕES
FONTE: 15.42.000000 TRANSFERÊNCIAS DO FUNDEB 30% - COMPLEMENTAÇÃO DA UNIÃO - VAAT
TIPO CRÉDITO: 1 ORÇAMENTÁRIO
PCASP: 123210601 OBRAS EM ANDAMENTO

DEMONSTRATIVO DO SALDO DA DOTAÇÃO

FICHA	SALDO ANTERIOR (R\$)	VALOR DO EMPENHO (R\$)	SALDO ATUAL (R\$)
126	895.652,59	215.475,22	680.177,37

DADOS DO CREDOR

NOME: MATOS & ALMEIDA LTDA.
ENDEREÇO: RUA ANTONIO GOMES DA SILVA, 342 - EDMAR BARREIRA - JAGUARIBE CE
C N P J: 01.816.139/0001-70 C G F: 63475 INSC.MUN.: 3535 Telefone:

HISTÓRICO DO EMPENHO

VALOR EMPENHADO PARA ATENDER DESPESAS COM REFERENTE A 4ª MEDIÇÃO DA CONSTRUÇÃO DE QUADRAS POLIESPORTIVAS NAS LOCALIDADES DE FECHADO, VISTA ALEGRE E CAJAZEIRAS. NA ZONA RURAL DO MUNICÍPIO. CONTRATO Nº 16.03.03/2023 JUNTO A SECRETARIA DE EDUCAÇÃO E CULTURA DE JAGUARIBE/CE.

ITENS DO EMPENHO

CÓDIGO	ESPECIFICAÇÃO	UNIDADE	QUANT.	VAL. UNITÁRIO (R\$)	VAL. TOTAL (R\$)
53749	CONSTRUÇÃO DE QUADRAS POLIESPORTIVAS NAS LOCALIDADES DE	SERV	1	215.475,22	215.475,22
Total dos Itens: (R\$)					215.475,22

Eu, **FRANCISCO ELDER CAVALCANTE BARROSO**, no uso competente das minhas atribuições de Ordenador(a) da Despesa do(a) **FUNDO MUNICIPAL DE EDUCACAO E CULTURA**, autorizo o fornecimento ou execução dos serviços ora descritos, obedecidas as condições e especificações desta Nota de Empenho Nº **02050017**. A(os) **2 de Maio de 2024**

Responsável pelo Setor

FRANCISCO ELDER CAVALCANTE BARROSO
ORDENADOR(A)



Prefeitura Municipal de Jaguaribe

Documento de Intenção de Despesa

DID: 31412024

Data: 02/05/2024

Fornecedor: MATOS & ALMEIDA LTDA.

CNPJ: 01.816.139/0001-70

Endereço: RUA ANTONIO GOMES DA SILVA, 342

Bairro: EDMAR BARREIRA

Cidade: Jaguaribe

UF: CE

CEP: 63475000

Telefone:

E-Mail:

U. Orçamentária: 0507 - Fundo Municipal de Educacao e Cultura

U. Funcional: Depto. Financeiro

Função: 12 - Educação

Dotação: 126

Subfunção: 361 - Ensino Fundamental

Programa: 0008 - Padroes Basicos de Funcionamento das Escolas do Ensino

Proj\Atividade: 1005 - Construcao, Ampliacao, Reforma e Aparelhagem de Unidades Escolares do Ensino Fundamental

Natureza: 4.4.90.51.00 - Obras e Instalações

Fonte Recurso: 1542000000 - Transferências do FUNDEB 30% - Complementação da União - VAAT

Centro de Custo: OBRAS E REFORMAS MUNICIPAIS

Tipo Processo: Concorrência

No. Processo: Contrato: 16.03.03/2023 - Licitação: 16.03.03/2023

Modalidade: Global

Valor do DID: R\$ 215.475,22

Histórico

REFERENTE A 4ª MEDIÇÃO DA CONSTRUÇÃO DE QUADRAS POLIESPORTIVAS NAS LOCALIDADES DE FECHADO, VISTA ALEGRE E CAJAZEIRAS. NA ZONA RURAL DO MUNICÍPIO. CONTRATO Nº 16.03.03/2023 JUNTO A SECRETARIA DE EDUCAÇÃO E CULTURA DE JAGUARIBE/CE.

Itens do DID

Item	Qtde DID	Val. Unit	Total
CONSTRUÇÃO DE QUADRAS POLIESPORTIVAS NAS LOCALIDADES DE FECHADO, VISTA ALEGRE E CAJAZEIRAS	1,00	215.475,22	215.475,22

Ordenador



Responsável pelo preenchimento

FRANCISCO ELDER CAVALCANTE BARROSO

WILLIANE KELLY LIMA BARBOSA

Recepção em: ___/___/___

Visto: _____

	ESTADO DO CEARA				Nota Nº				
	PREFEITURA MUNICIPAL DE JAGUARIBE				0000000332				
	SEC. DO PLANEJAMENTO E GESTÃO - SEPLAG				SÉRIE				
NOTA FISCAL ELETRÔNICA DE PRESTAÇÃO DE SERVIÇOS						ELETRÔNICA			
Data de Geração	14/05/2024	Competência	MAI/2024	Nº da NFS-e Substituída	0				
Nº do RPS	0	Local da Prestação	JAGUARIBE-CE	Optante do Simples	SIM				
DADOS DO PRESTADOR DO SERVIÇO									
Razão Social	MATOS & ALMEIDA LTDA								
Nome Fantasia	CONSTRUTORA MATOS								
Endereço	RUA ANTONIO GOMES DA SILVA, 342 - EDMAR BARREIRA								
CPF/CNPJ	01.816.139/0001-70	Insc. Municipal	3535	UF	CE	Insc. Estadual	0		
Cidade	JAGUARIBE	C.E.P	63475000	Comp.	TERREO	Telefone	(88) 3522-3044		
DADOS DO TOMADOR DO SERVIÇO									
Razão Social	MUNICIPIO DE JAGUARIBE				E-mail				
Endereço	PÇ PC SENADOR FERNANDES TAVORA, SN TERREO CENTRO 63475000 JAGUARIBE-CE								
CPF/CNPJ	07.443.708/0001-66	Insc. Municipal	0	Insc. Estadual		Telefone			
DESCRIÇÃO DOS SERVIÇOS									
REF: ao Pagamento do 04º - Boletim de Medição da CONTRATAÇÃO DE EMPRESA PARA CONSTRUÇÃO DE QUADRAS POLIESPORTIVAS NAS LOCALIDADES DE FECHADO, VISTA ALEGRE E CAJAZEIRAS, NO MUNICIPIO DE JAGUARIBE-CE. CONFORME CONTRATO: 16.03.03/2023. CNO nº 90.016.71412/77, DOC. EMITIDO POR EMPRESA OPTANTE PELO SIMPLES NACIONAL									
CODIGO DA ATIVIDADE/SERVIÇO									
702 / 412040000 - Construção de edifícios									
INFORMAÇÕES PARA SERVIÇOS DE CONSTRUÇÃO CIVIL									
CÓDIGO DA OBRA		ART DA OBRA	CE20231288653						
TRIBUTOS FEDERAIS									
PIS	0,00	COFINS	0,00	INSS	0,00	CSLL	0,00	IRRF	0,00
VALORES DO PRESTADOR		INFORMAÇÕES DA OPERAÇÃO			CÁLCULO DO ISS				
Valor dos Serviços	215.475,22	Natureza da Operação			Valor dos Serviços	215.475,22			
(-) Desconto Incondicionado	0,00	Tributada no Município			(-) Dedução permitida em lei	86.190,08			
(-) Desconto condicionado	0,00	Regime Especial de Tributação			(-) Desconto Incondicionado	0,00			
(-) Retenções Federais	0,00	0-Nenhum			Base de Cálculo	129.285,14			
Outras Retenções	0,00	Código de Validação/Link			(X) Aliquota do ISS	5,0000 %			
(-) ISS Retido	6.464,26	eocrbjp4fwidn3kg9asmh52x6ql			ISS a Reter	(X)Sim () Não			
(=) Valor Líquido	209.010,96	https://www.jaguaribe.ce.gov.br			(=) Valor do ISS	6.464,26			
INFORMAÇÕES ADICIONAIS									
Dados Bancários jurídica, BANCO DO BRASIL; AG: 2199-7, C/C: 20.206-1									
OUTRAS INFORMAÇÕES									
Impressa em: 14/05/24 10:06									
				Hora da emissão: 10:06:00					

Identificação do Contribuinte - CNPJ Matriz

CNPJ: **01.816.139/0001-70**

A opção pelo Simples Nacional e/ou SIMEI abrange todos os estabelecimentos da empresa

Nome Empresarial: **MATOS & ALMEIDA LTDA**

Situação Atual

Situação no Simples Nacional: **Optante pelo Simples Nacional desde 01/01/2009**

Situação no SIMEI: **NÃO enquadrado no SIMEI**

[+ Mais informações](#)

Períodos Anteriores

Opções pelo Simples Nacional em Períodos Anteriores: **Não Existem**

Enquadramentos no SIMEI em Períodos Anteriores: **Não Existem**

Eventos Futuros (Simples Nacional)

Não Existem

Eventos Futuros (SIMEI)

Não Existem

Informações de Períodos como MEI Transportador Autônomo de Cargas

Não Existem

[Voltar](#)

[Gerar PDF](#)

OK

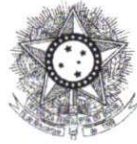

PODER JUDICIÁRIO
JUSTIÇA DO TRABALHO

CERTIDÃO NEGATIVA DE DÉBITOS TRABALHISTAS

Nome: MATOS & ALMEIDA LTDA (MATRIZ E FILIAIS)

CNPJ: 01.816.139/0001-70

Certidão n°: 69295936/2023

Expedição: 05/12/2023, às 08:22:16

Validade: 02/06/2024 - 180 (cento e oitenta) dias, contados da data de sua expedição.

Certifica-se que **MATOS & ALMEIDA LTDA (MATRIZ E FILIAIS)**, inscrito(a) no CNPJ sob o n° **01.816.139/0001-70**, **NÃO CONSTA** como inadimplente no Banco Nacional de Devedores Trabalhistas.

Certidão emitida com base nos arts. 642-A e 883-A da Consolidação das Leis do Trabalho, acrescentados pelas Leis ns.º 12.440/2011 e 13.467/2017, e no Ato 01/2022 da CGJT, de 21 de janeiro de 2022. Os dados constantes desta Certidão são de responsabilidade dos Tribunais do Trabalho.

No caso de pessoa jurídica, a Certidão atesta a empresa em relação a todos os seus estabelecimentos, agências ou filiais.

A aceitação desta certidão condiciona-se à verificação de sua autenticidade no portal do Tribunal Superior do Trabalho na Internet (<http://www.tst.jus.br>).

Certidão emitida gratuitamente.

INFORMAÇÃO IMPORTANTE

Do Banco Nacional de Devedores Trabalhistas constam os dados necessários à identificação das pessoas naturais e jurídicas inadimplentes perante a Justiça do Trabalho quanto às obrigações estabelecidas em sentença condenatória transitada em julgado ou em acordos judiciais trabalhistas, inclusive no concernente aos recolhimentos previdenciários, a honorários, a custas, a emolumentos ou a recolhimentos determinados em lei; ou decorrentes de execução de acordos firmados perante o Ministério Público do Trabalho, Comissão de Conciliação Prévia ou demais títulos que, por disposição legal, contiver força executiva.

Voltar

Imprimir



Certificado de Regularidade do FGTS - CRF

Inscrição: 01.816.139/0001-70
Razão Social: MATOS E ALMEIDA LTDA
Endereço: RUA ANTONIO GOMES DA SILVA 342 TERREO / EDMAR BARREIRA / JAGUARIBE / CE / 63475-000

A Caixa Econômica Federal, no uso da atribuição que lhe confere o Art. 7, da Lei 8.036, de 11 de maio de 1990, certifica que, nesta data, a empresa acima identificada encontra-se em situação regular perante o Fundo de Garantia do Tempo de Serviço - FGTS.

O presente Certificado não servirá de prova contra cobrança de quaisquer débitos referentes a contribuições e/ou encargos devidos, decorrentes das obrigações com o FGTS.

Validade: 24/04/2024 a 23/05/2024

Certificação Número: 2024042418265164514930

Informação obtida em 30/04/2024 09:38:02

A utilização deste Certificado para os fins previstos em Lei esta condicionada a verificação de autenticidade no site da Caixa:
www.caixa.gov.br

OK
16/05/24



MINISTÉRIO DA FAZENDA
Secretaria da Receita Federal do Brasil
Procuradoria-Geral da Fazenda Nacional

**CERTIDÃO NEGATIVA DE DÉBITOS RELATIVOS AOS TRIBUTOS FEDERAIS E À DÍVIDA
ATIVA DA UNIÃO**

Nome: MATOS & ALMEIDA LTDA
CNPJ: 01.816.139/0001-70

Ressalvado o direito de a Fazenda Nacional cobrar e inscrever quaisquer dívidas de responsabilidade do sujeito passivo acima identificado que vierem a ser apuradas, é certificado que não constam pendências em seu nome, relativas a créditos tributários administrados pela Secretaria da Receita Federal do Brasil (RFB) e a inscrições em Dívida Ativa da União (DAU) junto à Procuradoria-Geral da Fazenda Nacional (PGFN).

Esta certidão é válida para o estabelecimento matriz e suas filiais e, no caso de ente federativo, para todos os órgãos e fundos públicos da administração direta a ele vinculados. Refere-se à situação do sujeito passivo no âmbito da RFB e da PGFN e abrange inclusive as contribuições sociais previstas nas alíneas 'a' a 'd' do parágrafo único do art. 11 da Lei nº 8.212, de 24 de julho de 1991.

A aceitação desta certidão está condicionada à verificação de sua autenticidade na Internet, nos endereços <<http://rfb.gov.br>> ou <<http://www.pgfn.gov.br>>.

Certidão emitida gratuitamente com base na Portaria Conjunta RFB/PGFN nº 1.751, de 2/10/2014.

Emitida às 16:33:13 do dia 29/02/2024 <hora e data de Brasília>.

Válida até 27/08/2024.

Código de controle da certidão: **5EE4.044E.521C.BCB9**

Qualquer rasura ou emenda invalidará este documento.

OK
26/05/24

BRASIL

(HTTPS://GOV.BR)

Confirmação da Autenticidade de Certidões

Resultado da Confirmação de Autenticidade de Certidão

CNPJ: 01.816.139/0001-70

Código de Controle: 5EE4.044E.521C.BCB9

Data da Emissão: 29/02/2024

Hora da Emissão: 16:33:13

Tipo Certidão: Negativa

Certidão Negativa emitida em 29/02/2024, com validade até 27/08/2024.

[Página Anterior \(/Servicos/certidaointernet/PJ/Autenticidade/Voltar\)](#)

[Nova consulta \(/Servicos/certidaointernet/PJ/Autenticidade/Confirmar\)](#)





PREFEITURA MUNICIPAL DE JAGUARIBE
SECRETARIA DO PLANEJAMENTO E GESTÃO
CERTIDÃO NEGATIVA DE DÉBITOS

Nº 0000000186

Razão Social

MATOS & ALMEIDA LTDA

INSCRIÇÃO ECONÔMICA Documento

00000003535

C.N.P.J.: 01816139000170

Bairro

EDMAR BARREIRA

CEP

63475000

Localizado RUA ANTONIO GOMES DA SILVA, 342 - TERREO - JAGUARIBE-CE

DADOS DO CONTRIBUINTE OU RESPONSÁVEL

Inscrição Contribuinte / Nome

458306 - MATOS & ALMEIDA LTDA - ME

Endereço

RUA ANTONIO GOMES DA SILVA, 342 TERREO

Documento

C.N.P.J.: 01.816.139/0001-70

EDMAR BARREIRA PINHEIRO JAGUARIBE-CE CEP: 63475000

No. Requerimento

0000000186/2024

Natureza jurídica

Pessoa Jurídica

CERTIDÃO

Certificamos para os devidos fins, que revendo os registros dos cadastros da dívida ativa e de inadimplentes desta Secretaria, constata-se - até a presente data - não existirem em nome do(a) requerente, nenhuma pendência relativa a tributos municipais.

SECRETARIA DO PLANEJAMENTO E GESTÃO se reserva o direito de inscrever e cobrar as dívidas que posteriormente venham a ser apurados. Para Constar, foi lavrada a presente Certidão.

A aceitação desta certidão está condicionada à verificação de sua autenticidade na internet, nos seguinte endereço: <https://www.jaguaribe.ce.gov.br/>

JAGUARIBE-CE, 30 DE ABRIL DE 2024

Esta certidão é válida por 090 dias contados da data de emissão

VALIDA ATÉ: 28/07/2024

COD. VALIDAÇÃO 0000000186

de
16/05/24



PREFEITURA MUNICIPAL DE JAGUARIBE
SECRETARIA DO PLANEJAMENTO E GESTÃO

VALIDAÇÃO DE CERTIDÃO

Nº: 2024 / 0000000186

DOCUMENTO: C.N.P.J.: 01.816.139/0001-70
DATA DE EMISSÃO: 30/04/2024

Esta CERTIDÃO NEGATIVA DE DÉBITOS foi emitida pelo Sistema SEFIN Online sendo válida até 28/07/24
JAGUARIBE-CE, 30 DE ABRIL DE 2024

CERTIDÃO VALIDADA VIA INTERNET
em 30/04/24 às 09:07:00



GOVERNO DO
ESTADO DO CEARÁ
Procuradoria Geral do Estado

Certidão Negativa de Débitos Estaduais

202406145705

Emitida para os efeitos da Instrução Normativa Nº 13 de 02/03/2001

IDENTIFICAÇÃO DO(A) REQUERENTE
Inscrição Estadual: 067614590
CNPJ / CPF: 01816139000170
RAZÃO SOCIAL: MATOS E ALMEIDA LTDA - ME

Ressalvado o direito da Fazenda Estadual de inscrever e cobrar as dívidas que venham a ser apuradas, certifico, para fins de direito, que revendo os registros do Cadastro de Inadimplentes da Fazenda Pública Estadual - CADINE, verificou-se nada existir em nome do(a) requerente acima identificado(a) até a presente data e horário, e, para constar, foi emitida esta certidão.

EMITIDA VIA INTERNET EM 16/05/2024 ÀS 10:31:54
VÁLIDA ATÉ 15/07/2024

A autenticidade deste documento deverá ser comprovada via Internet, no endereço
www.sefaz.ce.gov.br

OK
16/05/24

CERTIDÃO NEGATIVA DE DÉBITOS ESTADUAIS - VALIDAÇÃO

Número da Certidão
202406145705

- CPF (pessoas físicas)
- CNPJ (pessoas jurídicas)
- CGF (contribuintes do
Estado do Ceará)

CPF/CNPJ/CGF
01816139000170

Pesquisar

	Número da Certidão	Código do Requerente	Data da Emissão	Hora
Certidão emitida pela Procuradoria Geral do Estado do Ceará - PGE.	202406145705	1816139000170	16/05/2024	10:31:54

CONSULTAS PUBLICAS - VERSÃO - DATA:

SECRETARIA DA FAZENDA DO ESTADO DO CEARÁ (HTTPS://WWW.SEFAZ.CE.GOV.BR)



MATOS & ALMEIDA LTDA.
CNPJ:01.816.139/0001-70.

RUA: ANTÔNIO GOMES DA SILVA Nº342, BAIRRO: EDMAR BARREIRA,
JAGUARIBE-CE, CEP: 63475-000 CONTATO: 3522-3044 OU (88) 98272375 EMAIL: matosealmeida@outlook.com

Nº: 004/2024.

Recibo:.....R\$ 215.475,22

Prezado Sr.(a)

Conforme **Nota Fiscal Nº 000332**, cuja o valor que Nós Recebemos do Fundo Municipal da Secretaria e Educação e Cultura inscrito no CNPJ/MF sob o nº 07.443.708/0001-66, através da PREFEITURA MUNICIPAL DE JAGUARIBE, pessoa jurídica de direito público interno, inscrito no CNPJ/MF sob o nº 07.443.708/0001-66, com sede na Praça Senador Fernandes Távora S/N – Centro, CEP: 63475-000, JAGUARIBE-CE;

Referente ao pagamento do **04º (Quarto) Boletim de Medição da contratação de empresa para construção de quadras poliesportivas nas localidades de Fechado, Vista Alegre e Cajazeiras no Município de Jaguaribe -CE**, Conforme a CONCORRENCIA PÚBLICA Nº 16.03.03/2023, pelo contrato nº 16.03.03/2023, ART OBRA / SERVIÇO Inicial nº CE20231288653. CNO n º 90.016.71412/77. a quantia dos Serviços foi no valor de R\$ 215.475,22 (DUZENTOS E QUINZE MIL E QUATROCENTOS E SETENTA E CINCO REAIS E VINTE E DOIS CENTAVOS).

INFORMAÇÕES TRIBUTOS

VALORES DO PRESTADOR:

CÁLCULO DO ISS:

Valor dos Serviços	(R\$) 215.475,22	Valor dos Serviços	(R\$) 215.475,22
(-) Desconto Incondicionado	(R\$) 0,00	(-) Dedução permitida em lei	(R\$) 86.190,08
(-) Desconto condicionado	(R\$) 0,00	(-) Desconto Incondicionado	(R\$) 0,00
(-) Retenções Federais	(R\$) 0,00	Base de Cálculo	(R\$) 129.285,14
Outras Retenções	(R\$) 0,00	(X) Alíquota do ISS	5,00%
(-) ISS Retido	(R\$) 6.464,26	(-) Valor do ISS	(R\$) 6.464,26
(=) Valor Líquido	(R\$) 209.010,96		

TRIBUTOS FEDERAIS:

PIS: 0,00 COFINS: 0,00 INSS: (R\$) 0,00 CSLL: 0,00 IRRF: 0,00

O valor líquido a Receber e de R\$ 209.010,96 (DUZENTOS E NOVE MIL E DEZ REAIS E NOVENTA E SEIS CENTAVOS)

Pelo que firmamos o presente recibo, para todos os fins de direito.:

Jaguaribe _____ de _____ de _____.

Denis Weima Silva Cardoso

Procurador Legal

DENIS WEIMA SILVA CARDOSO

Matos & Almeida LTDA- ME
R Antonio Gomes da Silva, 342 Edmar Barreira Pinheiro
63.475-000 JAGUARIBE CE
Cnpj: 01 816.139/0001 - 70

Dados da Conta Jurídica são os Seguintes:

BANCO DO BRASIL;

AGÊNCIA: 2199-7,

CONTA CORRENTE: 20.206-1

FAVORECIDO: MATOS & ALMEIDA LTDA-ME

CNPJ: 01.816.139/0001-70

MATOS & ALMEIDA LTDA-ME CNPJ: 01.816.139/0001-70

RUA: ANTÔNIO GOMES DA SILVA Nº342, BAIRRO: EDMAR BARREIRA, JAGUARIBE-CE, CEP: 63475-000
CONTATO: 3522-3044 OU (88) 98272375 EMAIL: matosealmeida@outlook.com



**SEGUNDO TERMO ADITIVO AO
CONTRATO Nº 16.03.03/2023 QUE ENTRE
SI CELEBRAM O MUNICIPIO DE
JAGUARIBE, ATRAVÉS DA SECRETARIA
DE EDUCAÇÃO E CULTURA COM
MATOS E ALMEIDA LTDA, PARA O FIM
QUE A SEGUIR SE DECLARA:**

O MUNICÍPIO de JAGUARIBE, pessoa jurídica de direito público interno, através da SECRETARIA DE EDUCAÇÃO E CULTURA com sede na cidade de JAGUARIBE - CE, na Praça Senador Fernandes Távora, s/n, centro, inscrito no CNPJ sob o nº 07.443.708/0001-66, neste ato representado pelo Ordenador de Despesas o Senhor, **Francisco Elder Cavalcante Barroso**, doravante denominado de **CONTRATANTE**, e, do outro lado à empresa **MATOS & ALMEIDA LTDA** inscrita no CNPJ sob o nº 01.816.139/0001-70 estabelecida à Rua Antônio Gomes da Silva, 342 – Edmar Barreira - Jaguaribe/Ce, representada por seu administrador o Sr. Denis Weima Silva Cardoso, portador(a) do CPF nº 027.052.643-96, doravante denominado(a) **CONTRATADO(A)**, resolvem firmar o presente aditivo ao Contrato decorrente do Processo de Licitação, **CONCORRÊNCIA PÚBLICA nº 16.03.03/2023** cujo objeto é a **CONTRATAÇÃO DE EMPRESA PARA CONSTRUÇÃO DE QUADRAS POLIESPORTIVAS NAS LOCALIDADES DE FECHADO, VISTA ALEGRE E CAJAZEIRAS, JUNTO A SECRETARIA DE EDUCAÇÃO E CULTURA DO MUNICÍPIO DE JAGUARIBE/CE**, em conformidade com as disposições contidas na Lei nº 8.666/93 e suas alterações posteriores, e mediante as cláusulas e condições a seguir:

CLÁUSULA PRIMEIRA – DA FUNDAMENTAÇÃO LEGAL

1.1 – O presente aditivo tem como fundamento o art. 57, inciso II, § 1º da Lei Federal nº 8.666/93 e suas alterações posteriores.

CLÁUSULA SEGUNDA – DA PRORROGAÇÃO CONTRATUAL

2.1 – O presente aditivo tem por finalidade a prorrogação do prazo de contrato resultante do procedimento licitatório acima referido, por mais 03 (TRÊS) meses. Portanto, terá vigência a partir de 31 de Março de 2024 até o dia 30 de Junho de 2024.

CLÁUSULA TERCEIRA – DA JUSTIFICATIVA

3.1 – A Prorrogação Contratual é uma prerrogativa da Administração Pública, que poderá utilizá-la quando respaldada legalmente, fato este, óbvio, no caso em tela. São dois os motivos preponderantes, entre outros: O primeiro consiste na inconveniência da suspensão das atividades de interesse público, provenientes de serviços prestados de modo contínuo; o Segundo é a previsibilidade de recursos orçamentários. Em princípio, qualquer que seja a distribuição de verbas no orçamento anual, com certeza, irá existir recursos para efetivação destes serviços.

100

1. The first part of the document is a letter from the Secretary of the State to the Governor, dated the 10th of the month of January, 1862.

2. The second part of the document is a report from the Secretary of the State to the Governor, dated the 10th of the month of January, 1862.

3. The third part of the document is a report from the Secretary of the State to the Governor, dated the 10th of the month of January, 1862.

4. The fourth part of the document is a report from the Secretary of the State to the Governor, dated the 10th of the month of January, 1862.

100
101
102
103
104
105
106
107
108
109
110
111
112
113
114
115
116
117
118
119
120



3.2 – A prorrogabilidade do contrato em pauta, não só está assegurada pelo disposto no inciso II, do art. 57 da Lei de licitações vigente, como pela sua previsibilidade no instrumento convocatório e contratual.

3.3 – Considerando a excelência da qualidade do serviço que vem sendo prestado ao Município, combinado com o princípio da economicidade, a CONTRATANTE resolve prorrogar o referido contrato, preservando, desse modo, a supremacia do interesse público.

CLAUSULA QUARTA – DAS DISPOSIÇÕES FINAIS

4.1 – As demais cláusulas e condições pactuadas anteriormente permanecerão inalteradas e em pleno vigor.

E, estando acertados, assinam o presente instrumento em 02 (duas) vias, perante duas testemunhas que também o assinam, para que produza seus jurídicos e legais efeitos.

Jaguaribe/CE, 27 de Março de 2024.

FRANCISCO ELDER CAVALCANTE
BARROSO
SECRETARIA DE EDUCAÇÃO E
CULTURA.

Denis Weima Silva Cardoso
MATOS E ALMEIDA LTDA

TESTEMUNHAS:

01.
CPF: 06292345319

02.
CPF: 02491361333



**PRIMEIRO TERMO ADITIVO AO
CONTRATO Nº 16.03.03/2023 QUE ENTRE
SI CELEBRAM O MUNICÍPIO DE
JAGUARIBE, ATRAVÉS DA SECRETARIA
DE EDUCAÇÃO E CULTURA COM
MATOS E ALMEIDA LTDA, PARA O FIM
QUE A SEGUIR SE DECLARA:**

O MUNICÍPIO de JAGUARIBE, pessoa jurídica de direito público interno, através da SECRETARIA DE EDUCAÇÃO E CULTURA com sede na cidade de JAGUARIBE - CE, na Praça Senador Fernandes Távora, s/n, centro, inscrito no CNPJ sob o nº 07.443.708/0001-66, neste ato representado pelo Ordenador de Despesas o Senhor, **Francisco Elder Cavalcante Barroso**, doravante denominado de **CONTRATANTE**, e, do outro lado à empresa **MATOS & ALMEIDA LTDA** inscrita no CNPJ sob o nº 01.816.139/0001-70 estabelecida à Rua Antônio Gomes da Silva, 342 – Edmar Barreira - Jaguaribe/Ce, representada por seu administrador o Sr. Denis Weima Silva Cardoso, portador(a) do CPF nº 027.052.643-96, doravante denominado(a) **CONTRATADO(A)**, resolvem firmar o presente aditivo ao Contrato decorrente do Processo de Licitação, **CONCORRÊNCIA PÚBLICA nº 16.03.03/2023** cujo objeto é a **CONTRATAÇÃO DE EMPRESA PARA CONSTRUÇÃO DE QUADRAS POLIESPORTIVAS NAS LOCALIDADES DE FECHADO, VISTA ALEGRE E CAJAZEIRAS, JUNTO A SECRETARIA DE EDUCAÇÃO E CULTURA DO MUNICÍPIO DE JAGUARIBE/CE**, em conformidade com as disposições contidas na Lei nº 8.666/93 e suas alterações posteriores, e mediante as cláusulas e condições a seguir:

CLÁUSULA PRIMEIRA – DA FUNDAMENTAÇÃO LEGAL

1.1 – O presente aditivo tem como fundamento o art. 57, inciso II, § 1º da Lei Federal nº 8.666/93 e suas alterações posteriores.

CLÁUSULA SEGUNDA – DA PRORROGAÇÃO CONTRATUAL

2.1 – O presente aditivo tem por finalidade a prorrogação do prazo de contrato resultante do procedimento licitatório acima referido, por mais 03 (TRÊS) meses. Portanto, terá vigência a partir de 31 de Dezembro de 2023 até o dia 31 de Março de 2024.

CLÁUSULA TERCEIRA – DA JUSTIFICATIVA

3.1 – A Prorrogação Contratual é uma prerrogativa da Administração Pública, que poderá utilizá-la quando respaldada legalmente, fato este, óbvio, no caso em tela. São dois os motivos preponderantes, entre outros: O primeiro consiste na inconveniência da suspensão das atividades de interesse público, provenientes de serviços prestados de modo contínuo; o Segundo é a previsibilidade de recursos orçamentários. Em princípio, qualquer que seja a distribuição de verbas no orçamento anual, com certeza, irá existir recursos para efetivação destes serviços.



3.2 – A prorrogabilidade do contrato em pauta, não só está assegurada pelo disposto no inciso II, do art. 57 da Lei de licitações vigente, como pela sua previsibilidade no instrumento convocatório e contratual.

3.3 – Considerando a excelência da qualidade do serviço que vem sendo prestado ao Município, combinado com o princípio da economicidade, a CONTRATANTE resolve prorrogar o referido contrato, preservando, desse modo, a supremacia do interesse público.

CLAUSULA QUARTA – DAS DISPOSIÇÕES FINAIS

4.1 – As demais cláusulas e condições pactuadas anteriormente permanecerão inalteradas e em pleno vigor.

E, estando acertados, assinam o presente instrumento em 02 (duas) vias, perante duas testemunhas que também o assinam, para que produza seus jurídicos e legais efeitos.

Jaguaribe/CE, 29 de Dezembro de 2023.

FRANCISCO ELDER CAVALCANTE
BARROSO
SECRETARIA DE EDUCAÇÃO E
CULTURA.

Denis Weima Silva Cardoso
MATOS E ALMEIDA LTDA

TESTEMUNHAS:

01.

CPF: 06292345339

02.

CPF: 84812501307



PREFEITURA DE
JAGUARIBE

ORDEM DE SERVIÇO

Nº da Ordem de Serviço		Modalidade da Licitação
16.03.03/2023		CONCORRÊNCIA PUBLICA
SECRETARIA DE EDUCAÇÃO E CULTURA		
Nº da Licitação	Nº do Contrato	Data de Contrato
16.03.03/2023	16.03.03/2023	27 de Setembro de 2023
Contratado		
MATOS & ALMEIDA LTDA		
Endereço		
RUA ANTÔNIO GOMES DA SILVA, 342 – EDMAR BARREIRA - JAGUARIBE/CE		
Nº do CNPJ/CPF		Nº Telefone/E-mail
01.816.139/0001-70		-
Autorizo a execução dos serviços abaixo discriminados		
CONTRATAÇÃO DE EMPRESA PARA CONSTRUÇÃO DE QUADRAS POLIESPORTIVAS NAS LOCALIDADES DE FECHADO, VISTA ALEGRE E CAJAZEIRAS, JUNTO A SECRETARIA DE EDUCAÇÃO E CULTURA DO MUNICÍPIO DE JAGUARIBE/CE		
Valor Global		
R\$ 1.143.007,53 (HUM MILHÃO, CENTO E QUARENTA E TRÊS MIL, SETE REAIS E CINQUENTA E TRÊS CENTAVOS).		
Validade da proposta		Prazo de execução
60 (sessenta) dias		90 (noventa) dias

Jaguaribe – CE, 27 de setembro de 2023.

Francisco Elder Cavalcante Barroso
Secretário de Educação e Cultura
CONTRATANTE

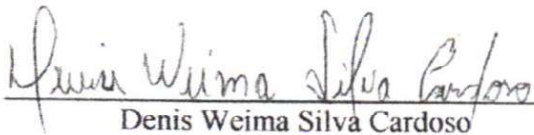
Denis Weima Silva Cardoso
MATOS & ALMEIDA LTDA
CONTRATADA



PREFEITURA DE
JAGUARIBE

CONTRATO Nº 16.03.03/2023

**TERMO DE CONTRATO QUE ENTRE SI FAZEM A
PREFEITURA MUNICIPAL DE JAGUARIBE/CE,
ATRAVÉS DA SECRETARIA DE EDUCAÇÃO E
CULTURA, COM A EMPRESA MATOS &
ALMEIDA LTDA PARA O FIM QUE A SEGUIR SE
DECLARA:**

O município de Jaguaribe/CE, pessoa jurídica de direito público interno, com sede à Praça Senador Fernandes Távora, s/n, centro – Jaguaribe/CE, inscrito no CNPJ/MF sob o nº 07.443.708/0001-66, através da Secretaria de Educação e Cultura – SEDUC, neste ato representado por seu gestor o Sr. Francisco Elder Cavalcante Barroso infrafirmado, doravante denominada simplesmente **CONTRATANTE**, e do outro lado a Empresa **MATOS & ALMEIDA LTDA** inscrita no CNPJ sob o nº 01.816.139/0001-70 estabelecida à Rua Antônio Gomes da Silva, 342 – Edmar Barreira - Jaguaribe/Ce, representada por seu administrador o Sr. Denis Weima Silva Cardoso, portador(a) do CPF nº 027.052.643-96, de acordo com o Edital de **CONCORRÊNCIA PÚBLICA Nº 16.03.03/2023**, Processo nº **16.03.03/2023**, em conformidade com o que preceitua a lei Federal nº 8.666/93 e suas alterações posteriores, sujeitando-se os contratantes às suas normas e às cláusulas e condições a seguir ajustadas:

CLAÚSULA PRIMEIRA – DA FUNDAMENTAÇÃO LEGAL

1.1- Fundamenta-se este contrato na **CONCORRÊNCIA PÚBLICA nº 16.03.03/2023**, na Lei nº 8.666/93 e suas alterações posteriores e na proposta de preços da CONTRATADA.

CLAÚSULA SEGUNDA – DO OBJETO

2.1- O presente contrato tem por objeto a **CONTRATAÇÃO DE EMPRESA PARA CONSTRUÇÃO DE QUADRAS POLIESPORTIVAS NAS LOCALIDADES DE FECHADO, VISTA ALEGRE E CAJAZEIRAS, JUNTO A SECRETARIA DE EDUCAÇÃO E CULTURA DO MUNICÍPIO DE JAGUARIBE/CE**, conforme projeto e orçamento em anexo e na proposta de preços da CONTRATADA, parte integrante desde processo.

CLAÚSULA TERCEIRA – DO VALOR E DA DURAÇÃO DO CONTRATO

3.1- A **CONTRATANTE** pagará à **CONTRATADA**, pela execução do objeto deste contrato o valor global de **RS 1.143.007,53 (Hum milhão, cento e quarenta e três mil, sete reais e cinquenta e três centavos)**.

3.2- O contrato terá um prazo de vigência, a partir da data de sua assinatura, até **31 de dezembro de 2023**, podendo ser prorrogado nos casos e formas previstos na Lei nº 8.666, de 21 de junho de 1993 e alterações posteriores.



4.0- CLÁUSULA QUARTA- DO RECEBIMENTO DO OBJETO

4.1- O objeto do contrato decorrente desta licitação será recebido do seguinte modo:

- a) Provisoriamente, pelo responsável por seu acompanhamento e fiscalização, mediante termo circunstanciado, assinado pelas partes em até 15 (quinze) dias da comunicação escrita do contratado;
- b) Definitivamente, por servidor ou comissão designada pela autoridade competente, mediante termo circunstanciado, assinado pelas partes, após o decurso do prazo de observação, ou vistoria que comprove a adequação do objeto aos termos contratuais, observado o disposto no art. 69 da Lei nº 8.666/93 e suas alterações posteriores.

CLÁUSULA QUINTA- DAS CONDIÇÕES DE PAGAMENTO

5.1- A fatura relativa aos serviços mensalmente executados deverá ser apresentada à Secretaria de Educação e Cultura, até o 10º (décimo) dia útil do mês subsequente à realização dos serviços, para fins de conferência e atestação da execução dos serviços.

5.2- A fatura constará dos serviços efetivamente executados no período de cada mês civil, de acordo com o quantitativo efetivamente realizado no mês, cujo valor será apurado através de medição;

5.3- Caso a medição seja pela Secretaria de Educação e Cultura, o pagamento será efetuado até o 30º (trigésimo) dia após o protocolo da fatura pelo(a) CONTRATADO(A), junto ao setor competente da Prefeitura Municipal de Jaguaribe.

5.4- A administração poderá deliberar sobre pagamento à instalação de canteiros de obras e/ou mobilização de equipamentos, limitando a despesa até o valor máximo correspondente a 5,0% (cinco por cento) do valor efetivamente orçado/proposto.

CLÁUSULA SEXTA- DO REAJUSTAMENTO DE PREÇO

6.1- Os preços são firmes e irrevogáveis pelo período de 12 (doze) meses, a contar da apresentação da proposta. Caso o prazo exceda a 12 (doze) meses, os preços contratuais poderão ser ajustados, tornando-se por base a data da apresentação da proposta, com base no INCC- Índice Nacional da Construção Civil ou outro equivalente que venha a substituí-lo, caso este extinto.

CLÁUSULA SÉTIMA- DA FONTE DE RECURSOS

7.1- As despesas decorrentes da contratação correrão por conta da cotação orçamentária FUNDEB – 05.07.12.361.0008.2.027, elemento de despesa nº 4.4.90.51.00.

CLÁUSULA OITAVA- DAS ALTERAÇÕES CONTRATUAIS

8.1- A CONTRATADA fica obrigada a aceitar, nas mesmas condições contratuais, acréscimos ou supressões no quantitativo do objeto contratado, até o limite de 25% (vinte e cinco por cento) do valor



inicial atualizado do contrato, conforme o disposto no § 1º, art. 65, da Lei nº 8.666/93 e suas alterações posteriores.

CLÁUSULA NONA- DOS PRAZOS

9.1- Os serviços objeto desta licitação deverão ser executados e concluídos no prazo de **90 (Noventa) dias**, contados a partir do recebimento da ordem de serviço, podendo ser prorrogado nos termos da Lei 8.666/93 e suas alterações.

9.2- Os pedidos de prorrogação deverão se fazer acompanhar de um relatório circunstanciado e do novo cronograma físico-financeiro adaptado às novas condições propostas. Esses pedidos serão analisados e julgados pela fiscalização da Secretaria de Educação e Cultura da Prefeitura da Municipal de Jaguaribe.

9.3- Os pedidos de prorrogação de prazos serão dirigidos a Secretaria de Educação e Cultura, até 10 (dez) dias antes da data de término do prazo contratual.

9.4- Os atrasos ocasionados por motivos de força maior ou caso fortuito, desde que notificados no prazo de 48 (quarenta e oito) horas e aceitos pelo Secretário de Educação e Cultura da Prefeitura Municipal de Jaguaribe, não serão considerados como inadimplemento contratual.

CLÁUSULA DÉCIMA- DAS OBRIGAÇÕES DA CONTRATADA

11.1- Executar o objeto do Contrato de conformidade com as condições e prazos estabelecidos nesta CONCORRÊNCIA PÚBLICA, no Termo Contratual e na proposta vencedora do certame;

11.2- Manter durante toda a execução do objeto contratual, em compatibilidade com as obrigações assumidas, todas as condições de habilitação e qualificação exigidas na Lei de Licitações;

11.3- Utilizar profissionais devidamente habilitados;

11.4- Substituir os profissionais nos casos de impedimentos fortuitos, de maneira que não se prejudiquem o bom andamento e a boa prestação dos serviços;

11.5- Facilitar a ação da fiscalização na inspeção dos serviços, prestando, prontamente, os esclarecimentos que forem solicitados pela CONTRATANTE;

11.6- Responder perante a Prefeitura Municipal de Jaguaribe, mesmo no caso de ausência ou omissão da fiscalização, indenizando-a devidamente por quaisquer atos ou fatos lesivos aos seus interesses, que possam interferir na execução do contrato, quer sejam eles praticados por empregados, prepostos ou mandatários seus. A responsabilidade se estenderá a danos causados a terceiros, devendo a CONTRATADA adotar medidas preventivas contra esses danos, com fiel observância das normas emanadas das autoridades competentes e das disposições legais vigentes;

11.7- Responder, perante as leis vigentes, pelo sigilo dos documentos manuseados, sendo que a CONTRATADA não deverá, mesmo após o término do contrato, sem consentimento prévio, por escrito,



da CONTRATANTE, fazer uso de quaisquer documentos ou informações especificadas no parágrafo anterior, a não ser para fins de execução do contrato;

11.8- Providenciar a imediata correção das deficiências e/ou irregularidades apontadas pela CONTRATANTE;

11.9- Pagar seus empregados no prazo previsto em lei, também, de sua responsabilidade o pagamento de todos os tributos que, direta ou indiretamente, incidam sobre a prestação dos serviços contratados inclusive as contribuições previdenciárias fiscais e para fiscais, FGTS, PIS, emolumentos, seguros de acidentes de trabalho, etc. Ficando excluída qualquer solidariedade da Prefeitura Municipal de Jaguaribe por eventuais autuações administrativas e/ou judiciais uma vez que a inadimplência da CONTRATADA, com referência às suas obrigações, não se transfere a Prefeitura Municipal de Jaguaribe;

11.10- Disponibilizar, a qualquer tempo, toda documentação referente ao pagamento dos tributos, seguros, encargos sociais, trabalhistas e previdenciários relacionados com o objeto do CONTRATO;

11.11- Responder, pecuniariamente, por todos os danos e/ou prejuízos que forem causados à União, Estado, Município ou terceiros, decorrentes da prestação dos serviços;

11.12- Respeitar as normas de segurança e medicina do trabalho, previstas na Consolidação das Leis do Trabalho e legislação pertinente;

11.13- Responsabilizar-se pela adoção das medidas necessárias à proteção ambiental e às precauções para evitar a ocorrência de danos ao meio ambiente e a terceiros, observando o disposto na legislação federal, estadual e municipal em vigor, inclusive a lei nº 9.605, publicada no D.O.U de 13/02/98;

11.14- Responsabilizar-se perante os órgãos e representantes do Poder Público e terceiros por eventuais danos ao meio ambiente causados por ação ou omissão sua, de seus empregados, prepostos ou contratados;

11.15- A CONTRATADA estará obrigada ainda a satisfazer aos requisitos e atender a todas as exigências e condições a seguir estabelecidas:

- a) Prestar os serviços de acordo com o edital e seus anexos, projetos e as Normas da ABNT
- b) Atender às normas da Associação Brasileira de Normas Técnicas (ABNT) e demais normas internacionais pertinentes ao objeto contratado;
- c) Responsabilizar-se pela conformidade, adequação, desempenho e qualidade dos serviços e bens, bem como de cada material, matéria-prima ou componente individualmente considerado, mesmo que não sejam de sua fabricação, garantindo seu perfeito desempenho;
- d) Registrar o Contrato decorrente desta licitação no CREA, na forma da Lei, e apresentar o comprovante de "Anotação de Responsabilidade Técnica - ART" correspondente, antes da apresentação da primeira fatura, perante a Prefeitura Municipal de Jaguaribe, sob pena de retardar o processo de pagamento;

CLÁUSULA DÉCIMA-SEGUNDA – DAS SANÇÕES ADMINISTRATIVAS

12.1- Pela inexecução total ou parcial das obrigações assumidas, garantidas a prévia defesa, a Administração poderá aplicar à CONTRATADA, as seguintes sanções:



- a) Advertência.
- b) Multa de:

b.1) 10% (dez por cento) sobre o valor contratado, em caso de recusa da licitante VENCEDORA em assinar o contrato dentro do prazo de 05 (cinco) dias úteis, contados da data da notificação feita pela CONTRATANTE;

b.2) 0,3% (três décimos por cento) sobre o valor da parcela não cumprida do Contrato, por dia de atraso na execução do objeto contratual, até o limite de 30 (trinta) dias;

b.3) 2% (dois por cento) cumulativos sobre o valor da parcela não cumprida do Contrato e rescisão do pacto, a critério Secretário Adjunto de Educação e Cultura de Jaguaribe-CE, em caso de atraso superior a 30 (trinta) dias na execução dos serviços;

b.4) O valor da multa referida nesta cláusula será descontado "ex-officio" da CONTRATADA, mediante subtração a ser efetuada em qualquer fatura de crédito em seu favor que mantenha junto à Secretaria de Educação e Cultura de Jaguaribe-CE, independente de notificação ou interpelação judicial ou extrajudicial;

c) Suspensão temporária do direito de participar de licitação e impedimento de contratar com a Administração, pelo prazo de até 02 (dois) anos;

d) Declaração de inidoneidade para licitar ou contratar com a Administração Pública, enquanto pendurarem os motivos determinantes da punição ou até que a CONTRATANTE promova sua reabilitação.

CLÁUSULA DÉCIMA-TERCEIRA – DAS RESCISÕES CONTRATUAIS

13.1- A rescisão contratual poderá ser:

13.2- Determinada por ato unilateral e escrito da CONTRATANTE, nos casos enumerados nos incisos I a XII do art. 78 da Lei Federal nº 8.666/93;

13.3- Amigável, por acordo entre as partes, mediante autorização escrita e fundamentada da autoridade competente, reduzida a termo no processo licitatório, desde que haja conveniência da Administração;

13.4- Em caso de rescisão prevista nos incisos XII e XVII do art. 78 da Lei nº 8.666/93, sem que haja culpa do CONTRATADO, será esta ressarcida dos prejuízos regulamentares comprovados, quando os houver sofrido;

13.5- A rescisão contratual de que trata o inciso I do art. 78 acarreta as consequências previstas no art. 80, incisos I a IV, ambos da Lei nº 8.666/93.

CLÁUSULA DÉCIMA-QUARTA – DOS RECURSOS ADMINISTRATIVOS

14.1- Os recursos cabíveis serão processados de acordo com o que estabelece no art. 109 da Lei nº 8.666/93 e suas alterações.

14.2- Os recursos deverão ser interpostos mediante petição devidamente arrazoada e subscrita pelo representante legal da recorrente, dirigida à Comissão de Licitação da Prefeitura Municipal de Jaguaribe;



PREFEITURA DE
JAGUARIBE

14.3- Os recursos serão protocolados na Secretaria de Educação e Cultura de Jaguaribe-CE, e encaminhados à Comissão de Licitação.

CLÁUSULA DÉCIMA-QUINTA – DO FORO

15.1- Fica eleito o for da Comarca de Jaguaribe-CE, Estado do Ceará, para dirimir toda e qualquer controvérsia oriunda do presente, que não possa ser resolvida pela via administrativa, renunciando-se, desde já, a qualquer outro, por mais privilegiado que seja.

E, por estarem acertados as partes, firmam o presente instrumento contratual em 02 (duas) vias para que possa produzir os efeitos legais.

Jaguaribe/CE, 27 de setembro de 2023.

Francisco Elder Cavalcante Barroso
Secretário de Educação e Cultura
CONTRATANTE

Denis Weima Silva Cardoso
MATOS & ALMEIDA LTDA
CONTRATADA

TESTEMUNHAS:

01. Natche Diniz
NOME:

CPF/MF: 062 90 34 5399

02. Angela Lameira Noronha de Lima
NOME:

CPF/MF 04443368333



CADASTRO NACIONAL DE OBRAS - CNO

COMPROVANTE DE INSCRIÇÃO DE OBRA



Informações da obra

Número de inscrição da obra 90.016.71412/77	Nome da obra CONST DE QUADRAS NA VL FECHADO - VISTA ALEGRE - CAJAZEIRAS			
Data do cadastramento 18/10/2023 17:02	Origem do cadastramento e-CAC			
Tipo Zona Zona Rural	ART CE20231288653	RRT	CIB 0000000-0	Cadastro Imobiliário
Data do início da obra 27/09/2023	CNAE 4299501 Construção de instalações esportivas e recreativas			

Situação da obra

Situação Ativa	Data 27/09/2023
--------------------------	---------------------------

Endereço

Pais BRASIL	Município JAGUARIBE	UF CE	CEP 63.475-000
Bairro ZONA RURAL	Logradouro VILA FECHADO - VISTA ALEGRE - CAJAZEIRAS	Número SN	

Responsável

Nome MATOS & ALMEIDA LTDA	CPF/CNPJ 01.816.139/0001-70	Vínculo Construtora
Data de início da responsabilidade 27/09/2023	Data de término da responsabilidade	

Contratantes

CPF/CNPJ	Nome
30.625.199/0001-04	FUNDO MUNICIPAL DE EDUCACAO

Áreas Principais

Categoria	Destinação	Tipo de Obra	Área
Obra Nova	Galpão industrial	Alvenaria	0,01 m ²

Áreas Complementares

Categoria	Destinação	Tipo de Obra	Tipo de Área	Área Coberta	Área Descoberta	Área Total
Obra Nova	Galpão industrial	Alvenaria	Quadra Esportiva e Poliesportiva	0,01 m ²	0,01 m ²	0,02 m ²

Área Resultante

Área Resultante da Obra 0,03 m ²



Rua: Antônio Gomes da Silva, 342, Bairro Edmar Barreira, Jaguaribe-CE. CEP: 63475-000, (88) 9 9827 2375 - Email: matosealmeida@outlook.com

FCC: ADOER CAVACANTE BARROSO
 - Secret. Municipal de Educação
 e Cultura - Jaguaribe/CE
 e-mail: ADOER@educacao.jaguaribe.ce.gov.br
 Fone: 743.347.003-49

BOLETIM DE MEDIÇÃO										VALORES (R\$)					
MATOS & ALMEIDA LTDA. CNPJ: 01.816.139/0001-70.					PREFEITURA MUNICIPAL DE JAGUARIBE SECRETARIA DE EDUCAÇÃO E CULTURA					CONTRATO: 16.03.03/2023					
ART OBRA SERV. Inicial nº CE20231288653 Alvará de construção nº 580/2023										ADITIVO:					
OBRA: CONTRATAÇÃO DE EMPRESA PARA CONSTRUÇÃO DE QUADRAS POLIESPORTIVAS NAS LOCALIDADES DE FECHADO, VISTA ALEGRE E CAJAZEIRAS, JUNTO A SECRETARIA DE EDUCAÇÃO E CULTURA DO MUNICÍPIO DE JAGUARIBE-CE										VALOR TOTAL SERV.					
CNO: 90.016.71412/77										MEDIDA Nº 04					
CONTRATADA: MATOS & ALMEIDA LTDA CNPJ: 01.816.139/0001-71										PERÍODO TOTAL SERV.					
DATA DE EMISSÃO: quinta-feira, 2 de maio de 2024										VALOR DA MEDIÇÃO					
CONTRATUAL										MEDIÇÃO ACUMULADA:					
QUANTIDADE REALIZADA										SALDO:					
ITEM	CÓDIGO	DESCRIÇÃO	UNID	QUANT.	P. UNIT. S/BDI R\$	P. UNIT. C/BDI R\$	PERÍODO	P. TOTAL R\$	ACUM. ANTERIOR	ACUM. ATUAL	SALDO	PERCENT. %	PERÍODO	ACUM. ANTERIOR	ACUM. ATUAL
CONSTRUÇÃO DA QUADRA POLIESPORTIVA COM BANHEIRO - SITIO FECHADO															
1	ADMINISTRAÇÃO LOCAL DE OBRA														
1.1	PM3 - 0002	ADMINISTRAÇÃO LOCAL DE OBRA - TIPO 6	MES	3,00	1.290,07	1.636,45		R\$ 4.909,35	3,00	3,00	0,00	100,00%	R\$ 0,00	R\$ 4.909,35	R\$ 4.909,35
2	SERVIÇOS PRELIMINARES														
2.1	C1937	PLACAS PADRÃO DE OBRA	M2	6,00	146,91	186,36		R\$ 1.457,31	6,00	6,00	0,00	100,00%	R\$ 0,00	R\$ 1.457,31	R\$ 1.457,31
2.2	C4919	LIMPEZA MECANIZADA DE TERRENO COM REMOÇÃO DE CAMADA VEGETAL UTILIZANDO TRATOR DE ESTEIRAS	M2	616,64	0,18	0,23		141,83	616,64	616,64	0,00	100,00%	-	141,83	141,83
2.3	C2873	LOCAÇÃO DA OBRA COM AUXÍLIO TOPOGRÁFICO (ÁREA ATÉ 5000 M2)	M2	616,64	0,25	0,32		197,32	616,64	616,64	0,00	100,00%	-	197,32	197,32
3	MOVIMENTO DE TERRA														
3.1	93358	ESCAVAÇÃO MANUAL DE VALA COM PROFUNDIDADE MENOR OU IGUAL A 1,30 M. AF. 02/2021	M3	14,85	64,64	82,00		1.217,70	14,85	14,85	0,00	100,00%	R\$ 0,00	R\$ 3.410,09	R\$ 3.410,09
3.2	93382	REATERRO MANUAL DE VALAS COM COMPACTAÇÃO MECANIZADA. AF. 04/2016	M3	3,71	25,14	31,89		118,31	3,71	3,71	0,00	100,00%	-	118,31	118,31
3.3	09928	CORTE E ATERRO COMPENSADO S/CONTROLE DO GRAU DE COMPACTAÇÃO	M3	217,37	7,42	9,41		2.045,45	217,37	217,37	0,00	100,00%	-	2.045,45	2.045,45
3.4	C2533	TRANSPORTE DE MATERIAL, EXCETO ROCHA EM CAMINHÃO ATÉ 5 KM	M3	0,66	23,30	29,56		19,51	0,66	0,66	0,00	100,00%	-	19,51	19,51
3.5	C3146	COMPACTAÇÃO DE ATERROS 100% P.N	M3	0,66	3,57	4,53		2,99	0,66	0,66	0,00	100,00%	-	2,99	2,99
3.6	C3209	ESCAVAÇÃO E CARGA DE MATERIAL 2-CAT.	M3	0,66	7,32	9,29		6,13	0,66	0,66	0,00	100,00%	-	6,13	6,13
4	FUNDAÇÕES														
4.1	00054	ALVENARIA DE EMBASAMENTO DE PEDRA ARGAMASSADA	M3	11,14	410,13	520,25		5.795,59	11,14	11,14	0,00	100,00%	R\$ 0,00	R\$ 5.795,59	R\$ 5.795,59
5	ESTRUTURA														
5.1	93204	CINTA DE AMARRAÇÃO DE ALVENARIA MOLDADA IN LOCO EM CONCRETO. AF. 03/2016	M	90,80	61,98	78,62		7.138,70	90,80	90,80	0,00	100,00%	R\$ 0,00	R\$ 11.570,30	R\$ 11.570,30
5.2	92435	MONTAGEM E DESMONTAGEM DE FORMA DE FILARES RETANGULARES E ESTRUTURAS SIMILARES, PE-DIREITO SIMPLES, EM CHAPA DE MADEIRA COMPENSADA PLASTIFICADA, 12 UTILIZAÇÕES. AF. 09/2020	M2	9,28	44,92	56,98		528,77	9,28	9,28	0,00	100,00%	-	528,77	528,77
5.3	02216	ARMADURA CA-50A MÉDIA D= 6,3 A 10,0mm	KG	114,52	13,71	17,39		1.991,50	114,52	114,52	0,00	100,00%	-	1.991,50	1.991,50
5.4	02217	ARMADURA CA-50A FINA D= 3,40 A 6,40mm	KG	42,87	11,98	15,20		651,62	42,87	42,87	0,00	100,00%	-	651,62	651,62
5.5	08942	CONCRETO P.VIBR., FCC 20 MPa COM AGREGADO ADQUIRIDO	M3	1,86	403,13	511,37		951,15	1,86	1,86	0,00	100,00%	-	951,15	951,15
5.6	01604	LANÇAMENTO E APLICAÇÃO DE CONCRETO S/ ELEVADO	M3	1,86	130,78	165,89		308,56	1,86	1,86	0,00	100,00%	-	308,56	308,56
6	MURETA														
6.1	00074	ALVENARIA DE TÍDULO CERÂMICO FURADO (9x19x19)cm C/ARGAMASSA MISTA DE CAL HIDRATADA ESP=20 cm	M2	46,40	101,66	128,96		5.983,74	46,40	46,40	0,00	100,00%	-	5.983,74	5.983,74
6.2	00776	CHAPISCO C/ ARGAMASSA DE CIMENTO E AREIA S/PREPARAR TRAÇO 1:3 ESP. = 5mm P/ PAREDE	M2	92,80	5,99	7,60		705,28	92,80	92,80	0,00	100,00%	-	705,28	705,28
										R\$ 388.528,01	73,94%	R\$ 137.690,05	R\$ 149.596,84	R\$ 287.286,89	
										R\$ 4.909,35	100,00%	R\$ 0,00	R\$ 4.909,35	4.909,35	
										R\$ 1.457,31	100,00%	R\$ 0,00	R\$ 1.457,31	1.118,16	
										R\$ 3.410,09	100,00%	R\$ 0,00	R\$ 3.410,09	1.217,70	
										R\$ 11.570,30	100,00%	R\$ 0,00	R\$ 11.570,30	7.138,70	
										R\$ 5.795,59	100,00%	R\$ 0,00	R\$ 5.795,59	5.795,59	
										R\$ 5.795,59	100,00%	R\$ 0,00	R\$ 5.795,59	5.795,59	
										R\$ 11.570,30	100,00%	R\$ 0,00	R\$ 11.570,30	7.138,70	
										R\$ 528,77	100,00%	R\$ 0,00	R\$ 528,77	528,77	
										R\$ 1.991,50	100,00%	R\$ 0,00	R\$ 1.991,50	1.991,50	
										R\$ 651,62	100,00%	R\$ 0,00	R\$ 651,62	651,62	
										R\$ 951,15	100,00%	R\$ 0,00	R\$ 951,15	951,15	
										R\$ 308,56	100,00%	R\$ 0,00	R\$ 308,56	308,56	
										R\$ 11.624,12	100,00%	R\$ 531,80	R\$ 11.092,32	R\$ 11.624,12	

Matos & Almeida Ltda - ME
 R. Antônio Gomes da Silva, 342 - Bairro Barreira Pinheiro
 63.475-000 JAGUARIBE - CE
 Cnpj: 01.816.139/0001 - 70

Raimundo Teixeira Lima Neto
 RNP: 061237152-2
 ENBUEAF 061237152-2
 CREA-CE

Edmar Barreira
 RNP: 6816513844
 ENBUEAF 6816513844

Vukobratovic
 RNP: 0239



Rua: Antônio Gomes da Silva, 342, Bairro Edmar Barreira, Jaguaribe-CE. CEP: 63475-000, (88) 9 9827 2375 - Email: matosealmeida@outlook.com

FCC: OBER CAVALCANTE BARROSO
 Secretário Municipal de Educação
 Social - Jaguaribe/CE
 CPF: 743.347.003-49

MATOS & ALMEIDA LTDA. CNPJ: 01.816.139/0001-70.		BOLETIM DE MEDIÇÃO										VALORES (R\$)			
PREFEITURA MUNICIPAL DE JAGUARIBE		MEDIÇÃO Nº 04										CONTRATO: 16.03.03/2023			
SECRETARIA DE EDUCAÇÃO E CULTURA		PERÍODO DOS SERVIÇOS:										ADITIVO:			
CNPJ: 01.816.139/0001-71		14/03/2024 a 29/04/2024										VALOR TOTAL SERV.			
CNO: 90.016.71412/77		DATA DE EMISSÃO:										VALOR DA MEDIÇÃO			
CONTRATADA: MATOS & ALMEIDA LTDA		quinta-feira, 2 de maio de 2024										MEDIÇÃO ACUMULADA:			
CNPJ: 01.816.139/0001-71												SALDO:			
6.3	C3028	REBOCO C/ ARGAMASSA DE CIMENTO E AREIA PENEIRADA, TRACO 1:3	M2	92,80	41,92	53,18	4.935,10	10,00	82,80	92,80	0,00	100,00%	531,80	4.403,30	4.935,10
7 MURO													R\$ 76.195,84	R\$ 79.444,28	
7.1	C1807	MURO CONTORNO DE ALVENARIA E CONCRETO (PILAR+CIANTA) REBOCADO, COM PINTURA	M2	255,92	268,16	340,16	87.053,75	224,00	224,00	224,00	31,92	88,00%	-	76.195,84	76.195,84
7.2	100701	PORTA DE FERRO, DE ABRIR, TIPO GRADE COM CHAPA, COM GUARNIÇÕES. AF. 12/2019	M2	4,40	553,88	702,60	3.091,44	4,40	0,00	4,40	0,00	100,00%	3.091,44	-	3.091,44
7.3	C1360	FECHADURA COMPLETA PARA PORTA EXTERNA	UN	1,00	123,77	157,00	157,00	1,00	0,00	1,00	0,00	100,00%	157,00	-	157,00
8 PAVIMENTAÇÃO													R\$ 78.489,40	R\$ 9.972,92	
8.1	C2864	LASTRO DE PÓ DE PEDRA	M3	24,00	87,05	110,42	2.650,08	0,00	0,00	0,00	24,00	0,00%	-	-	-
8.2	C1943	POLIMENTO EM PISO INDUSTRIAL	M2	480,00	50,85	64,50	30.960,00	0,00	0,00	0,00	480,00	0,00%	-	-	-
8.3	C1400	FORMA DE TABUAS DE 1" DE 3A. P/ FUNDAÇÕES UTIL. 5 X	M2	7,36	64,22	81,46	599,55	0,00	0,00	0,00	7,36	0,00%	-	-	-
8.4	C4071	ARMADURA EM TELA SOLDÁVEL Q-92	M2	576,00	9,51	12,06	6.946,56	0,00	0,00	0,00	576,00	0,00%	-	-	-
8.5	C0842	CONCRETO PAVIBR., FCK 20 MPa COM AGREGADO ADQUIRIDO	M3	38,40	403,13	511,37	19.636,61	0,00	0,00	0,00	38,40	0,00%	-	-	-
8.6	C1604	LANÇAMENTO E APLICAÇÃO DE CONCRETO S/ ELEVAÇÃO	M3	38,40	130,78	165,89	6.370,18	0,00	0,00	0,00	38,40	0,00%	-	-	-
8.7	I1316	JUNTA PLÁSTICA T/ 27MM PARA PISOS	M	640,00	1,34	1,70	1.088,00	0,00	0,00	0,00	640,00	0,00%	-	-	-
8.8	91282	CORTADORA DE PISO COM MOTOR 4 TEMPOS A GASOLINA, POTÊNCIA DE 13 HP, COM DISCO DE CORTE DIAMANTADO SEGMENTADO PARA CONCRETO, DIÂMETRO DE 350 MM, FURO DE 1" (1,4 X 1") - MATERIAS NA OPERAÇÃO. AF. 08/2015	H	30,00	6,98	8,85	265,50	0,00	0,00	0,00	30,00	0,00%	-	-	-
8.9	C4819	PISO INTERTRAVADO TIPO TIDLINHO (20X10X8)CM 35MPa, COR CINZA - COMPACTAÇÃO MECANIZADA	M2	118,07	46,43	58,90	6.954,32	118,07	0,00	118,07	0,00	100,00%	6.954,32	-	6.954,32
8.10	C0365	BANQUETA/ MEIO FIO DE CONCRETO MOLDADO NO LOCAL	M	103,20	23,06	29,25	3.018,60	103,20	0,00	103,20	0,00	100,00%	3.018,60	-	3.018,60
9 ALAMBRAO													R\$ 99.244,48	R\$ 99.244,48	
9.1	C4872	PORTÃO COM PERFIL EM TUBO DE AÇO GALVANIZADO DE 2" (52,5)M, INCL. PILARES DE SUSTENTAÇÃO	UN	2,00	1.649,19	2.092,00	4.184,00	2,00	0,00	2,00	0,00	100,00%	4.184,00	-	4.184,00
9.2	C0035	ALAMBRAO C/ TUBO DE AÇO GALVANIZADO 2", INCLUSIVE PINTURA	M2	269,40	278,17	352,86	95.060,48	269,40	0,00	269,40	0,00	100,00%	95.060,48	-	95.060,48
10 PINTURA													R\$ 5.003,15	R\$ 0,00	
10.1	C1614	LATEX DUAS DEMÃOES EM PAREDES EXTERNAS S/MASSA	M2	92,80	20,16	25,57	2.372,90	0,00	0,00	0,00	92,80	0,00%	-	-	-
10.2	102504	PINTURA DE DEMARCAÇÃO DE QUADRA POLIESPORTIVA COM TINTA ACRILICA, E = 5 CM, APLICAÇÃO MANUAL. AF. 05/2021	M	271,16	7,65	9,70	2.630,25	0,00	0,00	0,00	271,16	0,00%	-	-	-
11 INSTALAÇÕES ELÉTRICAS													R\$ 21.926,97	R\$ 26.294,97	
11.1	C4806	REFLETOR EM LED, CORPO EM ALUMÍNIO, POTÊNCIA MÍNIMA 400W	UN	8,00	742,14	941,40	7.531,20	8,00	0,00	8,00	0,00	100,00%	7.531,20	-	7.531,20
11.2	C5030	POSTE DE CONCRETO CIRCULAR, RESISTÊNCIA NOMINAL 200KG, H= 8,00M, PESO APROXIMADO 570 KG	UN	4,00	860,86	1.092,00	4.368,00	4,00	0,00	4,00	0,00	100,00%	-	4.368,00	4.368,00
11.3	C4765	ATERRAMENTO COMPLETO C/ HASTE COPPERWELD 5/8"X 2-40H	UN	4,00	249,30	316,24	1.264,96	4,00	0,00	4,00	0,00	100,00%	1.264,96	-	1.264,96

Matos & Almeida LTDA - ME
 R Antônio Gomes da Silva, 342 - Edmar Barreira Pinheiro
 63.475-000 JAGUARIBE CE
 Cnpj: 01.816.139/0001 - 70

Raimundo Teixeira Lima Neto
 ENG. CIVIL RNP: 061237152-7
 Rua: Antônio Gomes da Silva, 342, Bairro Edmar Barreira, Jaguaribe-CE. CEP: 63475-000, (88) 9 9827 2375 - Email: matosealmeida@outlook.com

Válcir Diniz Mendes Maranhão
 ENG. CIVIL RNP: 051851364-4



Rua: Antônio Gomes da Silva, 342, Bairro Edmar Barreira, Jaguaribe-CE. CEP: 63475-000, (88) 9 9827 2375 - Email: matosealmeida@outlook.com

PLANO DE CONTAS ANEXO À LEI Nº 4131/2004
 FUNÇÃO: CONTABILISTA
 Nome: ALCANTARE BARROSO
 CPF: 030.116.714/2-77
 Endereço: Rua: Jaguaribe/CE
 CEP: 63475-000, Nº 269/2021
 PIS/PASEP: 742.3.347.003-49

MATOS & ALMEIDA LTDA. CNPJ: 01.816.139/0001-70		BOLETIM DE MEDIÇÃO										VALORES (R\$)			
PREFEITURA MUNICIPAL DE JAGUARIBE		MEDIÇÃO Nº 04										CONTRATO: 16-03.03/2023			
SECRETARIA DE EDUCAÇÃO E CULTURA		PERÍODO DOS SERVIÇOS:										ADITIVO:			
CNPJ: 01.816.139/0001-71		14/03/2024 a 29/04/2024										R\$ 1.143.007,53			
CNPJ: 01.816.139/0001-71		DATA DE EMISSÃO:										R\$ 1.143.007,53			
CNPJ: 01.816.139/0001-71		quinta-feira, 2 de maio de 2024										R\$ 215.475,22			
CNPJ: 01.816.139/0001-71		CONTRATADA: MATOS & ALMEIDA LTDA										R\$ 617.412,31			
CNPJ: 01.816.139/0001-71		CNPJ: 01.816.139/0001-71										R\$ 525.595,22			
CNPJ: 01.816.139/0001-71		CNPJ: 01.816.139/0001-71										R\$ 332,31			
11.4	C2072	QUADRO DE DISTRIBUIÇÃO DE LUZ SOBREPOR ATÉ 12 DIVISÕES 255X315X135mm., C/BARRAMENTO	UN	1,00	261,97	332,31	1,00	0,00	0,00	1,00	0,00	100,00%	332,31	-	332,31
11.5	C1099	DISJUNTOR MONOPOLAR EM QUADRO DE DISTRIBUIÇÃO 40A	UN	1,00	26,38	33,46	1,00	0,00	0,00	1,00	0,00	100,00%	33,46	-	33,46
11.6	C1095	DISJUNTOR MONOPOLAR EM QUADRO DE DISTRIBUIÇÃO 20A	UN	4,00	20,15	25,56	4,00	0,00	0,00	4,00	0,00	100,00%	102,24	-	102,24
11.7	C1093	DISJUNTOR MONOPOLAR EM QUADRO DE DISTRIBUIÇÃO 16A	UN	1,00	20,15	25,56	1,00	0,00	0,00	1,00	0,00	100,00%	25,56	-	25,56
11.8	C1196	ELETRODUTO PVC ROSC. INCL. CONEXÕES D= 25mm (3/4")	M	61,76	14,67	18,61	61,76	0,00	0,00	61,76	0,00	100,00%	1.149,35	-	1.149,35
11.9	C1197	ELETRODUTO PVC ROSC. INCL. CONEXÕES D= 32mm (1")	M	63,08	22,22	28,19	63,08	0,00	0,00	63,08	0,00	100,00%	1.778,23	-	1.778,23
11.10	C1199	ELETRODUTO PVC ROSC. INCL. CONEXÕES D= 50mm (1 1/2")	M	9,44	30,39	38,55	9,44	0,00	0,00	9,44	0,00	100,00%	363,91	-	363,91
11.11	91855	ELETRODUTO FLEXÍVEL CORRUGADO REFORÇADO, PVC, DN 25 MM (3/4"), PARA CIRCUITOS TERMINAIS, INSTALADO EM PAREDE - FORNECIMENTO E INSTALAÇÃO. AF_12/2015	M	11,69	9,65	12,24	11,69	0,00	0,00	11,69	0,00	100,00%	143,09	-	143,09
11.12	0D54	CABO ISOLADO PVC 750V 4MM2	M	516,00	7,22	9,16	4.726,56	0,00	0,00	516,00	0,00	100,00%	4.726,56	-	4.726,56
11.13	0D50	CABO ALUMINIA/ REBOCO / C/ TAMPA CONCRETO S/ FUNDO DI=300X300 cm	M	78,60	5,94	7,53	591,86	0,00	0,00	78,60	0,00	100,00%	591,86	-	591,86
11.14	C3904	CADA ALUMINIA/ REBOCO / C/ TAMPA CONCRETO S/ FUNDO DI=300X300 cm	UN	7,00	152,42	193,34	7,00	0,00	0,00	7,00	0,00	100,00%	1.353,38	-	1.353,38
11.15	C2090	QUADRO P/ MEDIÇÃO EM POSTE DE CONCRETO	UN	1,00	1.311,49	1.663,63	1,00	0,00	0,00	1,00	0,00	100,00%	1.663,63	-	1.663,63
11.16	C1803	MURETA C/ TUBO MACIÇO, REBOCADA, INCL. FUNDAÇÕES	M2	1,80	326,83	414,58	1,80	0,00	0,00	1,80	0,00	100,00%	746,24	-	746,24
11.17	C1496	INTERRUPTOR UMA TECLA SIMPLES E TOMADA UNIVERSAL 10A 250V	UN	1,00	29,47	37,38	1,00	0,00	0,00	1,00	0,00	100,00%	37,38	-	37,38
11.18	C1494	INTERRUPTOR UMA TECLA SIMPLES 10A 230V	UN	2,00	15,02	19,05	2,00	0,00	0,00	2,00	0,00	100,00%	38,10	-	38,10
11.19	91936	CADA OCTOGONAL 4" X 4", PVC, INSTALADA EM LAJE - FORNECIMENTO E INSTALAÇÃO. AF_12/2015	UN	3,00	10,26	13,01	39,03	0,00	0,00	3,00	0,00	100,00%	39,03	-	39,03
11.20	06432	CAXA DE EMBUTIR PVC - 4X2 RETANGULAR	UN	3,00	1,70	2,16	6,48	0,00	0,00	3,00	0,00	100,00%	6,48	-	6,48
12	BARREIROS					R\$ 38.696,79						87,00%	R\$ 2.765,44		R\$ 30.798,04
12.1	SERVIÇOS PRELIMINARES					R\$ 70,09						100,00%	R\$ 0,00		70,09
12.1.1	C1630	LOCAÇÃO DA OBRA - EXECUÇÃO DE GABARITO	M2	9,37	5,90	7,48	70,09	0,00	0,00	9,37	0,00	100,00%	70,09	-	70,09
12.2	MOVIMENTO DE TERRA					R\$ 592,95						100,00%	R\$ 0,00		502,95
12.2.1	93358	ESCAVAÇÃO MANUAL DE VALA COM PROFUNDIDADE MENOR OU IGUAL A 1,30 M. AF_02/2021	M3	2,46	64,64	82,00	201,72	0,00	0,00	2,46	0,00	100,00%	201,72	-	201,72
12.2.2	93382	REATERRO MANUAL DE VALAS COM COMPACTAÇÃO MECANIZADA. AF_04/2016	M3	0,69	25,14	31,89	22,00	0,00	0,00	0,69	0,00	100,00%	22,00	-	22,00
12.2.3	00330	ATERRO C/COMPACTAÇÃO MANUAL S/CONTROLE, MAT. C/ACQUIZIÇÃO	M3	2,43	90,59	114,91	279,23	0,00	0,00	2,43	0,00	100,00%	279,23	-	279,23
12.3	FUNDAÇÕES E ESTRUTURA					R\$ 8.179,51						100,00%	R\$ 0,00		R\$ 8.179,51
12.3.1	96617	LASTRO DE CONCRETO MAGRO, APLICADO EM BLOCOS DE COROAMENTO OU SAPATAS, ESPESURA DE 3 CM. AF_08/2017	M2	0,64	17,79	22,57	14,44	0,00	0,00	0,64	0,00	100,00%	14,44	-	14,44
12.3.2	00216	ARMADURA CA-50A MÉDIA D= 6,3 A 10,0mm	KG	101,17	13,71	17,39	1.759,35	0,00	0,00	101,17	0,00	100,00%	1.759,35	-	1.759,35
12.3.3	00217	ARMADURA CA-60 FINA D= 3,40 A 6,40mm	KG	31,77	11,98	15,20	482,90	0,00	0,00	31,77	0,00	100,00%	482,90	-	482,90
12.3.4	00842	CONCRETO PAVIBR., FCK 20 MPa COM AGREGADO ADQUIRIDO	M3	1,93	403,13	511,37	986,94	0,00	0,00	1,93	0,00	100,00%	986,94	-	986,94

Matos & Almeida Ltda
 Rua: Antônio Gomes da Silva, 342
 CEP: 63475-000
 FNP: 0018513644

Raimundo Teixeira Lima Neto
 CPF: 030.116.714/2-77
 Rua: Antônio Gomes da Silva, 342, Bairro Edmar Barreira, Jaguaribe-CE. CEP: 63475-000, (88) 9 9827 2375 - Email: matosealmeida@outlook.com

Matos & Almeida Ltda - ME
 R. Antônio Gomes da Silva, 342 - Edmar Barreira Pinheiro
 63.475-000 JAGUARIBE - CE
 Cnpj: 01.816.139/0001 - 70

DATE	DESCRIPTION	AMOUNT	BALANCE
1950
1951
1952
1953
1954
1955
1956
1957
1958
1959
1960
1961
1962
1963
1964
1965
1966
1967
1968
1969
1970
1971
1972
1973
1974
1975
1976
1977
1978
1979
1980
1981
1982
1983
1984
1985
1986
1987
1988
1989
1990
1991
1992
1993
1994
1995
1996
1997
1998
1999
2000
2001
2002
2003
2004
2005
2006
2007
2008
2009
2010
2011
2012
2013
2014
2015
2016
2017
2018
2019
2020
2021
2022
2023
2024
2025
2026
2027
2028
2029
2030

1950-1951

1952-1953

1954-1955

1956-1957

1958-1959



Rua: Antônio Gomes da Silva, 342, Bairro Edmar Barreira, Jaguaribe-CE. CEP: 63475-000, (88) 9 9827 2375 - Email: matosealmeida@outlook.com

F.L.O. EDUARDO ANTÔNIO BARROSO
Secretaria Municipal de Educação
Jaguaribe-CE
Rua: Antônio Gomes da Silva, 342
CNPJ: 01.816.139/0001-70
e-mail: matosealmeida@outlook.com

MATOS & ALMEIDA LTDA. CNPJ: 01.816.139/0001-70.		BOLETIM DE MEDIÇÃO										VALORES (R\$)	
PREFEITURA MUNICIPAL DE JAGUARIBE		SECRETARIA DE EDUCAÇÃO E CULTURA										CONTRATO: 16.03.03/2023	
SECRETARIA DE EDUCAÇÃO E CULTURA		MEDIÇÃO Nº 04										ADITIVO:	
CNPJ: 01.816.139/0001-71		PERÍODO DOS SERVIÇOS:										VALOR TOTAL SERV.	
CNPJ: 01.816.139/0001-71		DATA DE EMISSÃO:										MEDIÇÃO ACUMULADA:	
CNPJ: 01.816.139/0001-71		quinta-feira, 2 de maio de 2024										SALDO:	
CNPJ: 01.816.139/0001-70		CNPJ: 01.816.139/0001-71										R\$ 4.073,90	
CNPJ: 01.816.139/0001-70		CNPJ: 01.816.139/0001-71										R\$ 4.073,90	
12.3.5	C1604	LANÇAMENTO E APLICAÇÃO DE CONCRETO S/ ELEVAÇÃO	N3	0,84	130,78	165,89	139,35	0,84	0,84	0,00	100,00%	139,35	139,35
12.3.6	C1603	LANÇAMENTO E APLICAÇÃO DE CONCRETO C/ ELEVAÇÃO	N3	1,09	221,39	280,83	306,10	1,09	1,09	0,00	100,00%	306,10	306,10
12.3.7	C3991	FORMA PLANA CHAPA COMPENSADA PLASTIFICADA, ESP = 18mm UTIL SX	M2	24,83	96,42	122,31	3.036,96	24,83	24,83	0,00	100,00%	3.036,96	3.036,96
12.3.8	C4451	LAJE PRÉ-FABRICADA TRELIÇADA P/ PISO - VÃO DE 1,81 A 2,80 m	M2	9,37	122,29	155,12	1.453,47	9,37	9,37	0,00	100,00%	1.453,47	1.453,47
12.4 SISTEMA DE VEDAÇÃO VERTICAL		R\$ 4.073,90										R\$ 4.073,90	
12.4.1	C0073	ALVENARIA DE TIPO CERÂMICO FURADO (9x19x19)cm C/ARGAMASSA MISTA DE CAL HIDRATADA ESP=10cm (1:2:8)	M2	44,71	58,03	73,61	3.291,10	44,71	44,71	0,00	100,00%	3.291,10	3.291,10
12.4.2	C4992	ALVENARIA DE EMBASAMENTO EM TIPO CERÂMICO FURADO C/ ARGAMASSA CIMENTO E AREIA 1:4	M3	1,04	593,37	752,69	782,80	1,04	1,04	0,00	100,00%	782,80	782,80
12.5 REVESTIMENTOS INTERNOS E EXTERNOS		R\$ 7.936,62										R\$ 7.936,62	
12.5.1	C4445	CERÂMICA ESMALTADA RETIFICADA C/ ARG. PRÉ-FABRICADA ACTIVA DE 30x30cm (900cm²) - PEI-5/PEI-4 - P/ PAREDE	M2	17,60	87,48	110,97	1.953,07	17,60	17,60	0,00	100,00%	1.953,07	1.953,07
12.5.2	C1427	REJUNTAMENTO C/ ARG. PRÉ-FABRICADA, JUNTA ENTRE 2mm E 6mm EM CERÂMICA, ACTIVA DE 30x30 cm (900 cm²) E PORCELANATOS (PAREDE/PISO)	M2	17,60	8,51	10,79	189,90	17,60	17,60	0,00	100,00%	189,90	189,90
12.5.3	C0778	CHAPEISCO C/ ARGAMASSA DE CIMENTO E AREIA S/ PENEIRAR TRAÇO 1:3 ESP= 5 mm P/ TETO	M2	7,59	11,76	14,92	113,24	7,59	7,59	0,00	100,00%	113,24	113,24
12.5.4	C3004	REBOCO C/ ARGAMASSA MISTA DE CIMENTO, CAL HIDRATADA E AREIA S/ PENEIRAR, TRAÇO 1:2:8, ESP=20 mm P/ TETO	M2	7,59	35,13	44,56	338,21	7,59	7,59	0,00	100,00%	338,21	338,21
12.5.5	C0776	CHAPEISCO C/ ARGAMASSA DE CIMENTO E AREIA S/ PENEIRAR TRAÇO 1:3 ESP = 5mm P/ PAREDE	M2	89,42	5,99	7,60	679,59	89,42	89,42	0,00	100,00%	679,59	679,59
12.5.6	C3008	REBOCO C/ ARGAMASSA DE CIMENTO E AREIA PENEIRADA, TRAÇO 1:3	M2	71,82	41,92	53,18	3.819,39	71,82	71,82	0,00	100,00%	3.819,39	3.819,39
12.5.7	C3023	EMBOCO C/ ARGAMASSA DE CIMENTO E AREIA PENEIRADA, TRAÇO 1:3	M2	17,60	37,77	47,91	843,22	17,60	17,60	0,00	100,00%	843,22	843,22
12.6 SISTEMA DE PISOS		R\$ 1.648,90										R\$ 1.529,92	
12.6.1	C1607	LASTRO DE CONCRETO IMPERMEABILIZADO E=6CM	M2	7,59	45,52	57,74	438,25	7,59	7,59	0,00	100,00%	438,25	438,25
12.6.2	C2179	REGULARIZAÇÃO DE BASE C/ ARGAMASSA CIMENTO E AREIA S/ PENEIRAR, TRAÇO 1:4 - ESP= 3cm	M2	7,59	21,63	27,44	208,27	7,59	7,59	0,00	100,00%	208,27	208,27
12.6.3	C3001	CERÂMICA ESMALTADA RETIFICADA C/ ARG. PRÉ-FABRICADA ACTIVA DE 30x30 cm (900 cm²) - PEI-5/PEI-4 - P/ PISO	M2	7,59	83,25	105,60	801,50	7,59	7,59	0,00	100,00%	801,50	801,50
12.6.4	C1427	REJUNTAMENTO C/ ARG. PRÉ-FABRICADA, JUNTA ENTRE 2mm E 6mm EM CERÂMICA, ACTIVA DE 30x30 cm (900 cm²) E PORCELANATOS (PAREDE/PISO)	M2	7,59	8,51	10,79	81,90	7,59	7,59	0,00	100,00%	81,90	81,90
12.6.5	C4619	PISO INTERTRAVADO TIPO TIDOLINHO (20X10X6)CM 35MPA, COR CINZA - COMPACTAÇÃO MECANIZADA	M2	2,02	46,43	58,90	118,98	2,02	2,02	0,00	0,00%	-	-
12.7 SISTEMA DE COBERTURA		R\$ 1.903,14										R\$ 1.903,14	
12.7.1	C0802	COBERTURA C/ TELHA ONDULADA DE FIBRO-CIMENTO E= 6mm (C/ MADEIRAMENTO)	M2	7,04	117,87	149,52	1.052,62	7,04	7,04	0,00	100,00%	1.052,62	1.052,62
12.7.2	C0773	CHAFIM PRÉ-MOLDADO DE CONCRETO	M2	2,51	108,06	137,07	344,05	2,51	2,51	0,00	100,00%	344,05	344,05
12.7.3	C2249	RUIPO DE CHAPA GALVANIZADA 26 DESENVOLVIMENTO 33cm	M	7,54	33,01	41,87	315,70	7,54	7,54	0,00	100,00%	315,70	315,70

Vivian M. Almeida
Eng.º
R.N. 16815/2014

Matos & Almeida LTDA-ME
R. Antônio Gomes da Silva, 342 - Edmar Barreira Pinheiro
63.475-000 JAGUARIBE CE
Cnpj: 01.816.139/0001 - 70

Matos & Almeida LTDA-ME
R. Antônio Gomes da Silva, 342 - Edmar Barreira Pinheiro
63.475-000 JAGUARIBE CE
Cnpj: 01.816.139/0001 - 70

Matos & Almeida LTDA-ME
R. Antônio Gomes da Silva, 342 - Edmar Barreira Pinheiro
63.475-000 JAGUARIBE CE
Cnpj: 01.816.139/0001 - 70



Rua: Antônio Gomes da Silva, 342, Bairro Edmar Barreira, Jaguaribe-CE. CEP: 63475-000, (88) 9 9827 2375 - Email: matosealmeida@outlook.com

PLANO DE CONTAS DO ANTE BARROSO
Secretaria Municipal de Educação
Rua: Antônio Gomes da Silva, 342, Jaguaribe-CE
CNPJ: 01.816.139/0001-70
FONE: (88) 347.003-49

MATOS & ALMEIDA LTDA. CNPJ: 01.816.139/0001-70		BOLETIM DE MEDIÇÃO										VALORES (R\$)	
PREFEITURA MUNICIPAL DE JAGUARIBE		MEDIÇÃO Nº 04										CONTRATO: 16.03.03/2023	
SECRETARIA DE EDUCAÇÃO E CULTURA		PERÍODO DOS SERVIÇOS:										ADITIVO:	
CNPJ: 01.816.139/0001-71		14/03/2024 a 29/04/2024										R\$ 1.143.007,53	
CNPJ: 01.816.139/0001-71		DATA DE EMISSÃO:										R\$ 1.143.007,53	
CNPJ: 01.816.139/0001-71		quinta-feira, 2 de maio de 2024										R\$ 215.475,22	
CNPJ: 01.816.139/0001-71		MEDIDA ACUMULADA:										R\$ 617.412,31	
CNPJ: 01.816.139/0001-71		SALDO:										R\$ 525.995,22	
12.7.4	C0862	CAIXA DE FIBERGLASS ESP. = 2mm DESENVOLVIMENTO 30cm	M	4,14	46,08	36,33	190,77	4,14	0,00	100,00%	190,77	R\$ 65,45	190,77
12.8 ESQUADRIAS													R\$ 2.429,09
12.8.1	100701	PORTA DE FERRO, DE ABRIR, TIPO GRADE COM CHAPA, COM QUARNICIÕES. AF_12/2019	M2	2,94	702,60	553,88	2.065,64	2,94	0,00	100,00%	2.065,64	-	2.065,64
12.8.2	C1361	FECHADURA COMPLETA PARA PORTA INTERNA	UN	2,00	149,00	117,46	298,00	2,00	0,00	100,00%	298,00	-	298,00
12.8.3	C0804	CORRIGO ANTI-CHUVA (50x40)cm C/ARG. CIMENTO E AREIA TRACO 1:3	M2	0,64	102,27	80,62	65,45	0,64	0,00	100,00%	65,45	-	65,45
12.9 PINTURAS E ACABAMENTOS													R\$ 1.511,87
12.9.1	88488	APLICAÇÃO MANUAL DE PINTURA COM TINTA LÁTEX ACRÍLICA EM TETO, DUAS DEMÃOS. AF_06/2014	M2	7,59	13,77	13,77	17,47	0,00	0,00	0,00%	17,47	-	17,47
12.9.2	88489	APLICAÇÃO MANUAL DE PINTURA COM TINTA LÁTEX ACRÍLICA EM PAREDES, DUAS DEMÃOS. AF_06/2014	M2	71,82	12,14	12,14	1.106,03	0,00	0,00	0,00%	1.106,03	-	1.106,03
12.9.3	C1279	ESMALTE DUAS DEMÃOS EM ESQUADRIAS DE FERRO	M2	5,88	46,47	36,63	273,24	0,00	0,00	0,00%	273,24	-	273,24
12.10 INSTALAÇÕES HIDROSSANITÁRIAS													R\$ 10.339,01
12.10.1 INSTALAÇÕES HIDRÁULICAS													R\$ 503,15
12.10.1.1	C2615	TUBO PVC SOLD. MARROM D= 20mm (1/2")	M	1,62	6,81	5,37	11,03	1,62	0,00	100,00%	11,03	-	11,03
12.10.1.2	C2616	TUBO PVC SOLD. MARROM D= 25mm (3/4")	M	15,80	9,23	7,28	145,83	15,80	0,00	100,00%	145,83	-	145,83
12.10.1.3	C2617	TUBO PVC SOLD. MARROM D= 32mm (1")	M	0,64	11,29	11,29	9,16	0,64	0,00	100,00%	9,16	-	9,16
12.10.1.4	C2618	TUBO PVC SOLD. MARROM D= 40mm (1 1/4")	M	0,66	16,82	16,82	14,08	0,66	0,00	100,00%	14,08	-	14,08
12.10.1.5	94703	ADAPTADOR COM FLANGE E ANEL DE VEDAÇÃO. PVC. SOLDÁVEL, DN 25 MM X 3/4". INSTALADO EM RESERVAÇÃO DE ÁGUA DE EDIFICAÇÃO QUE POSSUA RESERVATÓRIO DE FIBRA/FIBROCIMENTO FORNECIMENTO E INSTALAÇÃO. AF_06/2016	UN	1,00	20,35	20,35	25,81	1,00	0,00	100,00%	25,81	-	25,81
12.10.1.6	94704	ADAPTADOR COM FLANGE E ANEL DE VEDAÇÃO. PVC. SOLDÁVEL, DN 32 MM X 1". INSTALADO EM RESERVAÇÃO DE ÁGUA DE EDIFICAÇÃO QUE POSSUA RESERVATÓRIO DE FIBRA/FIBROCIMENTO FORNECIMENTO E INSTALAÇÃO. AF_06/2016	UN	1,00	34,52	27,21	34,52	1,00	0,00	100,00%	34,52	-	34,52
12.10.1.7	C2198	REGISTRO DE GAVETA BRUTO D= 25mm (1")	UN	2,00	55,03	69,81	139,62	2,00	0,00	100,00%	139,62	-	139,62
12.10.1.8	103041	REGISTRO DE ESFERA. PVC. ROSCÁVEL, COM BORBOLETA, 1/2" - FORNECIMENTO E INSTALAÇÃO. AF_08/2021	UN	1,00	19,96	19,96	25,32	1,00	0,00	100,00%	25,32	-	25,32
12.10.1.9	103947	BUCHA DE REDUÇÃO, CURTA. PVC. SOLDÁVEL, DN 25 X 20 MM, INSTALADO EM RAMAL OU SUB-RAMAL DE ÁGUA - FORNECIMENTO E INSTALAÇÃO. AF_06/2022	UN	1,00	5,09	5,09	6,46	1,00	0,00	100,00%	6,46	-	6,46
12.10.1.10	89409	JOELHO 45 GRAUS. PVC. SOLDÁVEL, DN 25MM, INSTALADO EM RAMAL OU SUB-RAMAL DE ÁGUA - FORNECIMENTO E INSTALAÇÃO. AF_06/2022	UN	1,00	7,80	7,80	9,89	1,00	0,00	100,00%	9,89	-	9,89
12.10.1.11	89358	JOELHO 90 GRAUS. PVC. SOLDÁVEL, DN 20MM, INSTALADO EM RAMAL OU SUB-RAMAL DE ÁGUA - FORNECIMENTO E INSTALAÇÃO. AF_06/2022	UN	1,00	6,34	6,34	8,04	1,00	0,00	100,00%	8,04	-	8,04
12.10.1.12	89362	JOELHO 90 GRAUS. PVC. SOLDÁVEL, DN 25MM, INSTALADO EM RAMAL OU SUB-RAMAL DE ÁGUA - FORNECIMENTO E INSTALAÇÃO. AF_06/2022	UN	1,00	7,58	7,58	9,62	1,00	0,00	100,00%	9,62	-	9,62

YUMC Diácono Barbosa
E-mail: RNP-061237152-2
RNP-0618515044

Raimundo Teixeira Lima Neto
RNP-061237152-2
RNP-0618515044
RNP-0618515044

Matos & Almeida Ltda - ME
R Antônio Gomes da Silva, 342, Bairro Barreira Pinheiro
63.475-000, JAGUARIBE - CE
Cnpj: 01.816.139/0001 - 70



Rua: Antônio Gomes da Silva, 342, Bairro Edmar Barreira, Jaguaribe-CE. CEP: 63475-000, (88) 9 9827 2375 - Email: matosealmeida@outlook.com

FLUO. T. 10.000.000
 ANTE CARROSO
 para a Educação
 Social do Município de Jaguaribe-CE
 Societ. Nº 143.347.003-49
 Nº 769/2021

MATOS & ALMEIDA LTDA. CNPJ: 01.816.139/0001-70.		BOLETIM DE MEDIÇÃO										VALORES (R\$)					
PREFEITURA MUNICIPAL DE JAGUARIBE		SECRETARIA DE EDUCAÇÃO E CULTURA										CONTRATO: 16.03.03/2023					
SECRETARIA DE EDUCAÇÃO E CULTURA		CONTRATADA: MATOS & ALMEIDA LTDA										ADITIVO:					
CNPJ: 01.816.139/0001-71		CNPJ: 01.816.139/0001-71										R\$ 1.143.007,53					
CNO: 90.016.71412/77		MEDIÇÃO Nº 04										R\$ 1.143.007,53					
Alvará de construção nº 580/2023		PERÍODO DOS SERVIÇOS:										R\$ 215.475,21					
OBRA: CONTRATAÇÃO DE EMPRESA PARA CONSTRUÇÃO DE QUADRAS POLIESPORTIVAS NAS LOCALIDADES DE FECHADO, VISTA ALEGRE E CAUZEIRAS, JUNTO A SECRETARIA DE EDUCAÇÃO E CULTURA DO MUNICÍPIO DE JAGUARIBE-CE		14/03/2024 a 29/04/2024										R\$ 617.412,31					
		DATA DE EMISSÃO:										R\$ 525.595,22					
		quinta-feira, 2 de maio de 2024															
12.10.1.13	89367	UN	1,00	10,90	13,83	1,00	1,00	0,00	100,00%							13,83	
		JOELHO 90 GRAUS, PVC, SOLDÁVEL, DN 32MM, INSTALADO EM RAMAL OU SUB-RAMAL DE ÁGUA - FORNECIMENTO E INSTALAÇÃO. AF_06/2022															
12.10.1.14	00003515	UN	1,00	7,18	9,11	1,00	1,00	0,00	100,00%							9,11	9,11
		JOELHO PVC, SOLDÁVEL, COM BUCHA DE LATAO, 90 GRAUS, 20 MM X 1/2", PARA AGUA FRIA PREDIAL															
12.10.1.15	00020147	UN	1,00	5,91	7,50	1,00	1,00	0,00	100,00%							7,50	7,50
		JOELHO PVC, SOLDÁVEL, COM BUCHA DE LATAO, 90 GRAUS, 25 MM X 1/2", PARA AGUA FRIA PREDIAL															
12.10.1.16	89624	UN	1,00	16,58	21,03	1,00	1,00	0,00	100,00%							21,03	21,03
		TÊ DE REDUÇÃO, PVC, SOLDÁVEL, DN 40MM X 32MM, INSTALADO EM PRUMADA DE ÁGUA - FORNECIMENTO E INSTALAÇÃO. AF_06/2022															
12.10.1.17	89440	UN	1,00	9,70	12,30	1,00	1,00	0,00	100,00%							12,30	12,30
		TÊ, PVC, SOLDÁVEL, DN 25MM, INSTALADO EM RAMAL DE DISTRIBUIÇÃO DE ÁGUA - FORNECIMENTO E INSTALAÇÃO. AF_06/2022															
12.10.2 INSTALAÇÕES SANITÁRIAS		R\$ 6.435,11															
12.10.2.1	89711	M	2,54	17,25	21,88	2,54	2,54	0,00	100,00%							21,88	55,58
		TUBO PVC, SERIE NORMAL, ESGOTO PREDIAL, DN 40 MM, FORNECIDO E INSTALADO EM RAMAL DE DESCARGA OU RAMAL DE ESGOTO SANITÁRIO. AF_08/2022															
12.10.2.2	89798	M	10,94	11,90	15,10	10,94	10,94	0,00	100,00%							15,10	165,19
		TUBO PVC, SERIE NORMAL, ESGOTO PREDIAL, DN 50 MM, FORNECIDO E INSTALADO EM PRUMADA DE ESGOTO SANITÁRIO OU VENTILAÇÃO. AF_08/2022															
12.10.2.3	89714	M	7,64	33,77	42,84	7,64	7,64	0,00	100,00%							42,84	327,30
		TUBO PVC, SERIE NORMAL, ESGOTO PREDIAL, DN 100 MM, FORNECIDO E INSTALADO EM RAMAL DE DESCARGA OU RAMAL DE ESGOTO SANITÁRIO. AF_08/2022															
12.10.2.4	C386	UN	2,00	47,09	59,73	2,00	2,00	0,00	100,00%							59,73	119,46
		CAIXA SIFONADA 130X150X50cm COM GREIHA - PADRÃO POPULAR															
12.10.2.5	CD605	M2	1,00	150,87	191,38	1,00	1,00	0,00	100,00%							191,38	191,38
		CAIXA DE INSPEÇÃO EM ALVENARIA - 1/2 TIPOLO COMUM															
12.10.2.6	89726	UN	2,00	7,52	9,54	2,00	2,00	0,00	100,00%							9,54	19,08
		JOELHO 45 GRAUS, PVC, SERIE NORMAL, ESGOTO PREDIAL, DN 40 MM, JUNTA SOLDÁVEL, FORNECIDO E INSTALADO EM RAMAL DE DESCARGA OU RAMAL DE ESGOTO SANITÁRIO. AF_08/2022															
12.10.2.7	89724	UN	4,00	10,36	13,14	4,00	4,00	0,00	100,00%							13,14	52,56
		JOELHO 90 GRAUS, PVC, SERIE NORMAL, ESGOTO PREDIAL, DN 40 MM, JUNTA SOLDÁVEL, FORNECIDO E INSTALADO EM RAMAL DE DESCARGA OU RAMAL DE ESGOTO SANITÁRIO. AF_08/2022															
12.10.2.8	89601	UN	6,00	9,91	12,57	6,00	6,00	0,00	100,00%							12,57	75,42
		JOELHO 90 GRAUS, PVC, SERIE NORMAL, ESGOTO PREDIAL, DN 50 MM, JUNTA ELÁSTICA, FORNECIDO E INSTALADO EM PRUMADA DE ESGOTO SANITÁRIO OU VENTILAÇÃO. AF_08/2022															
12.10.2.9	89744	UN	1,00	27,40	34,76	1,00	1,00	0,00	100,00%							34,76	34,76
		JOELHO 90 GRAUS, PVC, SERIE NORMAL, ESGOTO PREDIAL, DN 100 MM, JUNTA ELÁSTICA, FORNECIDO E INSTALADO EM RAMAL DE DESCARGA OU RAMAL DE ESGOTO SANITÁRIO. AF_08/2022															
12.10.2.10	00003659	UN	2,00	17,65	22,39	2,00	2,00	0,00	100,00%							22,39	44,78
		JUNÇÃO SIMPLES, PVC, DN 100 X 50 MM, SERIE NORMAL PARA ESGOTO PREDIAL															
12.10.2.11	CI761	UN	8,00	8,61	10,92	8,00	8,00	0,00	100,00%							10,92	87,36
		LUVAS SIMPLES PVC BRANCO P/ESGOTO 50mm (2")															
12.10.2.12	CI798	UN	4,00	18,07	22,92	4,00	4,00	0,00	100,00%							22,92	91,68
		LUVAS SIMPLES PVC BRANCO P/ESGOTO 100mm (4")															

Yulrio Oliveira
 Engº RNP: 0616515644

Raimundo Teixeira Lima Neto
 Engº CIVIL RNP: 061237152-2
 Rua: Antônio Gomes da Silva, 342, Bairro Edmar Barreira, Jaguaribe-CE. CEP: 63475-000, (88) 9 9827 2375 - Email: matosealmeida@outlook.com

Matos & Almeida LTDA - ME
 R. Antonio Gomes da Silva, 342 - Edmar Barreira Pinheiro
 63.475-000 JAGUARIBE - CE
 Cnpj: 01 816 139/0001 - 70



Rua: Antônio Gomes da Silva, 342, Bairro Edmar Barreira, Jaguaribe-CE. CEP: 63475-000, (88) 9 9827 2375 - Email: matosealmeida@outlook.com

SECRETARIA DE EDUCAÇÃO
 PLO. O. A. C. A. J. A. N. T. E. E. A. D. O. S. O.
 Sec. de Apoio à Educação
 Sec. de Apoio Administrativo/CT
 Rua Antônio Gomes da Silva, 342
 Bairro Edmar Barreira, Jaguaribe-CE
 CEP: 63475-000, (88) 9 9827 2375
 Fone: (88) 347.003-49

MATOS & ALMEIDA LTDA. CNPJ: 01.816.139/0001-70		BOLETIM DE MEDIÇÃO											VALORES (R\$)			
PREFEITURA MUNICIPAL DE JAGUARIBE		MEDIÇÃO Nº 04											CONTRATO: 16.03.03/2023			
SECRETARIA DE EDUCAÇÃO E CULTURA		PERÍODO DOS SERVIÇOS:											ADITIVO:			
CNPJ: 01.816.139/0001-71		14/03/2024 a 29/04/2024											R\$ 1.143.007,53			
CNPJ: 01.816.139/0001-71		DATA DE EMISSÃO:											R\$ 1.143.007,53			
CNPJ: 01.816.139/0001-71		quinta-feira, 2 de maio de 2024											R\$ 215.475,22			
CNPJ: 01.816.139/0001-71		MEDIÇÃO ACUMULADA:											R\$ 617.412,31			
CNPJ: 01.816.139/0001-71		SALDO:											R\$ 525.595,22			
ART. OBRA SERV/ Inicial nº CE20231288653	Alvará de construção nº 580/2023	CNO: 90.016.71412/77	UN	2,00	46,32	23,16	18,26	2,00	2,00	0,00	0,00	0,00	100,00%	0,00%	46,32	46,32
12.10.2.13	TE, PVC, SERIE NORMAL, ESGOTO PREDIAL, DN 50 X 50 MM, JUNTA ELÁSTICA, FORNECIDO E INSTALADO EM PRUMADA DE ESGOTO SANITÁRIO OU VENTILAÇÃO. AF_08/2022	UN	2,00	46,32	23,16	18,26	2,00	2,00	0,00	0,00	0,00	0,00	100,00%	0,00%	46,32	46,32
12.10.2.14	TE, PVC, SERIE NORMAL, ESGOTO PREDIAL, DN 100 X 100 MM, JUNTA ELÁSTICA, FORNECIDO E INSTALADO EM RAMAL DE DESCARGA OU RAMAL DE ESGOTO SANITÁRIO. AF_08/2022	UN	1,00	55,42	55,42	43,69	1,00	1,00	0,00	0,00	0,00	0,00	100,00%	0,00%	55,42	55,42
12.10.2.15	FOSSA SÉPTICA E SUMIDOURO EM ALVENARIA	UN	1,00	5.068,82	5.068,82	3.995,92	1,00	1,00	0,00	0,00	0,00	0,00	100,00%	0,00%	5.068,82	5.068,82
12.10.3	LOUÇAS, METAIS E ACESSÓRIOS			R\$ 3.400,75									0,00%	R\$ 0,00	R\$ 0,00	R\$ 0,00
12.10.3.1	CAIXA D'ÁGUA EM POLIETILENO, 500 LITROS - FORNECIMENTO E INSTALAÇÃO. AF_06/2021	UN	1,00	350,51	350,51	276,32	1,00	1,00	0,00	0,00	0,00	0,00	100,00%	0,00%	350,51	350,51
12.10.3.2	BACIA DE LOUÇA BRANCA, CAIXA ACOPLADA	UN	2,00	1.824,62	912,31	719,20	2,00	2,00	0,00	0,00	0,00	0,00	100,00%	0,00%	1.824,62	1.824,62
12.10.3.3	ASSENTO SANITÁRIO CONVENCIONAL - FORNECIMENTO E INSTALAÇÃO. AF_01/2020	UN	2,00	110,38	55,19	43,51	2,00	2,00	0,00	0,00	0,00	0,00	100,00%	0,00%	110,38	110,38
12.10.3.4	LAVATÓRIO DE LOUÇA BRANCA S/COLUNA C/TORNEIRA E ACESSÓRIOS	UN	2,00	1.115,24	557,62	439,59	2,00	2,00	0,00	0,00	0,00	0,00	100,00%	0,00%	1.115,24	1.115,24
12.11	SERVIÇOS FINAIS			R\$ 101,71									0,00%	R\$ 0,00	R\$ 0,00	R\$ 0,00
12.11.1	LIMPEZA GERAL	M2	7,59	101,71	13,40	10,56	7,59	7,59	0,00	0,00	0,00	7,59	100,00%	0,00%	101,71	101,71
13	DIVERSOS			R\$ 10.849,47									0,00%	R\$ 0,00	R\$ 0,00	R\$ 0,00
13.1	CONJUNTO PARA FUTSAL COM TRAVES OFICIAIS DE 3,00 X 2,00 M EM TUBO DE AÇO GALVANIZADO 3" COM REQUADRO EM TUBO DE 1", PINTURA EM PRIMER COM TINTA ESMALTE SINTÉTICO E REDES	Q	1,00	4.314,51	4.314,51	3.401,27	1,00	1,00	0,00	0,00	0,00	1,00	100,00%	0,00%	4.314,51	4.314,51
13.2	CONJUNTO PARA QUADRA DE VOLEI OFICIAL COM POSTES EM TUBO DE AÇO GALVANIZADO 3", H = 255* CM, PINTURA EM TINTA ESMALTE SINTÉTICO, REDE DE NYLON COM 2 MM, MALHA 10 X 10 CM E ANTENAS OFICIAIS	Q	1,00	2.619,29	2.619,29	2.064,87	1,00	1,00	0,00	0,00	0,00	1,00	100,00%	0,00%	2.619,29	2.619,29
13.3	CONJUNTO PARA BASQUETE COM TABELAS EM COMPENSADO NAVAL, MODELO OFICIAL, 1,05X1,80M, ESP. 18MM, COMPLETO, INCLUSIVE ESTRUTURA EM TUBOS DE AÇO GALVANIZADO DE 4" E DE 1", ACABAMENTO EM MASSA PLÁSTICA, PRIMER E TINTA ESMALTE SINTÉTICO, COM REFORÇO TIPO MÃO FRANCESA AVANÇO LIVRE DE 2,30M	Q	1,00	3.914,67	3.914,67	3.086,06	1,00	1,00	0,00	0,00	0,00	1,00	100,00%	0,00%	3.914,67	3.914,67
14	SERVIÇOS FINAIS			R\$ 881,80									0,00%	R\$ 0,00	R\$ 0,00	R\$ 0,00
14.1	LIMPEZA DE PISO EM ÁREA URBANIZADA	M2	616,64	881,80	1,43	1,13	616,64	616,64	0,00	0,00	616,64	616,64	100,00%	0,00%	881,80	881,80
CONSTRUÇÃO DA QUADRA POLIESPORTIVA COM BANHEIRO - SÍTIO VISTA ALEGRE				R\$ 381.712,53									35,99%	R\$ 137.391,11	R\$ 137.391,11	R\$ 137.391,11
1	ADMINISTRAÇÃO LOCAL DE OBRA			R\$ 4.909,35									67,00%	R\$ 3.272,90	R\$ 3.272,90	R\$ 3.272,90
1.1	PMJ - 0002 ADMINISTRAÇÃO LOCAL DE OBRA - TIPO 6	MES	3,00	1.636,45	1.636,45	1.290,07	3,00	3,00	2,00	2,00	1,00	1,00	100,00%	0,00%	1.636,45	1.636,45
2	SERVIÇOS PRELIMINARES			R\$ 1.457,31									100,00%	R\$ 0,00	R\$ 1.457,31	R\$ 1.457,31
2.1	PLACAS PADRÃO DE OBRA	M2	6,00	1.118,16	186,36	146,91	6,00	6,00	6,00	6,00	0,00	0,00	100,00%	0,00%	1.118,16	1.118,16
2.2	LIMPEZA MECANIZADA DE TERRENO COM REMOÇÃO DE CAMADA VEGETAL, UTILIZANDO TRATOR DE ESTERIAS	M2	616,64	141,83	0,23	0,18	616,64	616,64	616,64	616,64	0,00	0,00	100,00%	0,00%	141,83	141,83
2.3	LOCAÇÃO DA OBRA COM AUXÍLIO TOPOGRÁFICO (ÁREA ATÉ 5000 M2)	M2	616,64	197,32	0,32	0,25	616,64	616,64	616,64	616,64	0,00	0,00	100,00%	0,00%	197,32	197,32

Yulmir Brito de Sousa
 Eng. Civil - R. 329
 RNP: 0616515844

Rua Antônio Gomes da Silva, 342, Bairro Edmar Barreira, Jaguaribe-CE. CEP: 63475-000, (88) 9 9827 2375 - Email: matosealmeida@outlook.com

Raimundo Teixeira Lima Neto
 RNP: 061237152-2

Matos & Almeida Ltda - ME
 R Antônio Gomes da Silva, 342 - Edmar Barreira Punheiro
 63.475-000 JAGUARIBE - CE
 Cnpj: 01.816.139/0001 - 70



Rua: Antônio Gomes da Silva, 342, Bairro Edmar Barreira, Jaguaribe-CE. CEP: 63475-000, (88) 9 9827 2375 - Email: matosealmeida@outlook.com

RECIBO DE PAGAMENTO DE PRECATORIO
 Nº 001/2024
 Valor: R\$ 215.475,22
 Data de emissão: 14/03/2024
 Assinado digitalmente por: Edmar Barreira
 CPF: 030.110.110-00



BOLETIM DE MEDIÇÃO
 PREFEITURA MUNICIPAL DE JAGUARIBE
 SECRETARIA DE EDUCAÇÃO E CULTURA

VALORES (R\$)
 CONTRATO: 16.03.03/2023 R\$ 1.143.007,53
 ADITIVO: R\$ -
 VALOR TOTAL SERV. R\$ 1.143.007,53
 VALOR DA MEDIÇÃO R\$ 215.475,22
 MEDIÇÃO ACUMULADA: R\$ 617.412,31
 SALDO: R\$ 525.595,22
 R\$ 3.025,18 R\$ 3.025,18

ART. OBRA SERV/ Inicial nº CE20231298653 Alvará de construção nº 580/2023 CNQ: 90.016,7142/77
 OBRA: CONTRATAÇÃO DE EMPRESA PARA CONSTRUÇÃO DE QUADRA POLIESPORTIVAS NAS LOCALIDADES DE FECHADO, VISTA ALEGRE E CAJAZEIRAS, JUNTO A SECRETARIA EDUCAÇÃO E CULTURA DO MUNICÍPIO DE JAGUARIBE-CE
 CONTRATAÇÃO: MATOS & ALMEIDA LTDA CNPJ: 01.816.139/0001-71
 PERÍODO DOS SERVIÇOS: 14/03/2024 a 29/04/2024
 DATA DE EMISSÃO: quinta-feira, 2 de maio de 2024

Item	Descrição	Unidade	Quantidade	Valor Unit.	Valor Total	% Exec.	Valor Pago	Saldo
3 MOVIMENTAÇÃO DE TERRA								
3.1	ESCAVAÇÃO MANUAL DE VALA COM PROFUNDIDADE MENOR OU IGUAL A 1,30 M, AF. 02/2021	M3	14,85	64,64	82,00	14,85	14,85	0,00
3.2	REATERRO MANUAL DE VALAS COM COMPACTAÇÃO MECANIZADA, AF. 04/2016	M3	3,71	25,14	31,99	3,71	3,71	0,00
3.3	CORTE E ATERRO COMPENSADO S/CONTROLE DO GRAU DE COMPACTAÇÃO	M3	161,32	7,42	9,41	161,32	161,32	0,00
3.4	TRANSPORTE DE MATERIAL, EXCETO ROCHA EM CAMINHÃO ATÉ 5 KM	M3	5,79	23,30	29,56	5,79	5,79	0,00
3.5	COMPACTAÇÃO DE ATERROS 100% P.N	M3	5,79	3,57	4,53	0,00	0,00	5,79
3.6	ESCAVAÇÃO E CARGA DE MATERIAL 2-CAT.	M3	5,79	7,32	9,29	0,00	0,00	5,79
4 FUNDAÇÕES								
4.1	ALVENARIA DE EMBASAMENTO DE PEDRA ARGAMASSADA	M3	11,14	410,13	520,25	11,14	11,14	0,00
5 ESTRUTURA								
5.1	CINTA DE ARMADURA DE ALVENARIA MOLDADA IN LOCO EM CONCRETO, AF. 09/2016	M	90,80	61,96	78,62	76,60	76,60	14,20
5.2	MONTAGEM E DESMONTAGEM DE FÓRMA DE PILARES RETANGULARES E ESTRUTURAS SIMILARES, RE-DIRETO SIMPLIS, EM CHAPA DE MADEIRA COMPENSADA PLASTIFICADA 12 UTILIZAÇÕES, AF. 09/2020	M2	9,28	44,92	56,98	9,28	9,28	0,00
5.3	ARMADURA CA-SOA MÉDIA D= 6,3 A 10,0mm	KG	114,52	13,71	17,39	114,52	114,52	0,00
5.4	ARMADURA CA-60 FINA D=3,40 A 6,40mm	KG	42,87	11,96	15,20	42,87	42,87	0,00
5.5	CONCRETO P/PIBR, FCC 20 MRA COM AGREGADO AQUILINDO	M3	1,86	403,13	511,37	1,86	1,86	0,00
5.6	LANÇAMENTO E APLICAÇÃO DE CONCRETO S/ ELEVAÇÃO	M3	1,86	130,78	165,89	1,86	1,86	0,00
6 MURETA								
6.1	ALVENARIA DE TDOLO GERÁMICO FURADO (9x19x19)cm ARGAMASSA MISTA DE CAL HIDRATADA ESP=20 cm	M2	46,40	101,66	128,96	46,40	46,40	0,00
6.2	CHAPISCO C/ ARGAMASSA DE CIMENTO E AREIA SPENEBRAR TRACO 1:3 ESP = 5mm P/ PAREDE	M2	92,80	5,99	7,60	80,00	80,00	12,80
6.3	REBOCO C/ ARGAMASSA DE CIMENTO E AREIA PENEBRADA, TRACO 1:3	M2	92,80	4,92	53,18	80,00	80,00	12,80
7 MURO								
7.1	MURO CONTORNO DE ALVENARIA E CONCRETO (PILAR+CINTA) REBOCADO, COM PINTURA	M2	226,60	268,16	340,16	226,60	226,60	0,00
7.2	PORTA DE FERRO, DE ABRIR, TIPO GRADE COM CHAPA, COM GUARNIÇÕES, AF. 12/2019	M2	7,40	553,88	702,60	0,00	0,00	7,40
7.3	FECHADURA COMPLETA PARA PORTA EXTERNA	UN	2,00	123,77	157,00	0,00	0,00	2,00
8 PAVIMENTAÇÃO								
8.1	LUSTRO DE PÓ DE PEDRA	M2	24,00	87,05	110,42	0,00	0,00	24,00
				R\$ 3.105,20		97,00%	R\$ 0,00	R\$ 3.025,18
				R\$ 11.570,30		90,35%	R\$ 0,00	R\$ 10.453,89
				R\$ 5.795,59		100,00%	R\$ 5.795,59	R\$ 5.795,59
				R\$ 1.991,50		100,00%	R\$ 1.991,50	R\$ 1.991,50
				R\$ 651,62		100,00%	R\$ 651,62	R\$ 651,62
				R\$ 951,15		100,00%	R\$ 951,15	R\$ 951,15
				R\$ 308,56		100,00%	R\$ 308,56	R\$ 308,56
				R\$ 11.624,12		93,00%	R\$ 0,00	R\$ 10.846,14
				R\$ 5.983,74		100,00%	R\$ 5.983,74	R\$ 5.983,74
				R\$ 705,28		96,00%	R\$ 608,00	R\$ 608,00
				R\$ 4.935,10		96,00%	R\$ 4.254,40	R\$ 4.254,40
				R\$ 82.593,50		93,00%	R\$ 77.080,26	R\$ 77.080,26
				R\$ 77.080,26		100,00%	R\$ 77.080,26	R\$ 77.080,26
				R\$ 5.199,24		0,00%	R\$ -	R\$ -
				R\$ 314,00		0,00%	R\$ -	R\$ -
				R\$ 78.489,40		0,00%	R\$ 0,00	R\$ 0,00
				R\$ 2.650,08		0,00%	R\$ -	R\$ -

Matos & Almeida LTDA-ME
 R. Antônio Gomes da Silva, 342, Bairro Barreira Pinheiro
 CEP: 63475-000 - Jaguaribe-CE
 CNPJ: 01.816.139/0001-70

Rodrigo Teixeira Lima Neto
 R. Antônio Gomes da Silva, 342, Bairro Edmar Barreira, Jaguaribe-CE. CEP: 63475-000, (88) 9 9827 2375 - Email: matosealmeida@outlook.com
 CNPJ: 01.816.139/0001-70

Yukio Diogenes Bezerra
 Eng. Civil CRB 34.1929
 R. Cav. 18515844



TOPOGRAFIA, CANTO DE CARROSO
 Engenharia de Topografia, Cartografia
 e Geodésia - Jaguaripe/CE
 CREA-CE Nº 293/2021
 CPF: 743.347.003-49

Rua: Antônio Gomes da Silva, 342, Bairro Edmar Barreira, Jaguaribe-CE. CEP: 63475-000, (88) 9 9827 2375 - Email:
 matosealmeida@outlook.com

MATOS & ALMEIDA LTDA. CNPJ: 01.816.139/0001-70.		BOLETIM DE MEDIÇÃO											VALORES (R\$)			
PREFEITURA MUNICIPAL DE JAGUARIBE		SECRETARIA DE EDUCAÇÃO E CULTURA											CONTRATO: 16.03.03/2023			
SECRETARIA DE EDUCAÇÃO E CULTURA		MEDIÇÃO Nº 04											ADITIVO:			
CNPJ: 01.816.139/0001-71		PERÍODO DOS SERVIÇOS:											VALOR TOTAL SERV.			
CNPJ: 01.816.139/0001-71		DATA DE EMISSÃO:											MEDIÇÃO ACUMULADA:			
CNPJ: 01.816.139/0001-71		quinta-feira, 2 de maio de 2024											SALDO:			
8.2	C1943	POLIMENTO EM PISO INDUSTRIAL	M2	480,00	50,85	64,50	30.960,00	0,00	0,00	480,00	0,00%	-	-	-	R\$	1.143.007,53
8.3	C1400	FORMA DE TÁBUAS DE 1" DE 3A. P/FUNDAÇÕES UTIL. 5 X	M2	7,36	64,22	81,46	599,55	0,00	0,00	7,36	0,00%	-	-	-	R\$	1.143.007,53
8.4	C4071	ARMADURA EM TELA SOLDÁVEL Q-92	M2	576,00	9,51	12,06	6.946,56	0,00	0,00	576,00	0,00%	-	-	-	R\$	215.475,22
8.5	C0842	CONCRETO PAVBR., FCK 20 MPa COM AGREGADO ADQUIRIDO	M3	38,40	403,13	511,37	19.636,61	0,00	0,00	38,40	0,00%	-	-	-	R\$	617.412,31
8.6	C1604	LANÇAMENTO E APLICAÇÃO DE CONCRETO S/ ELEVAÇÃO	M3	38,40	130,78	165,89	6.370,18	0,00	0,00	38,40	0,00%	-	-	-	R\$	525.595,22
8.7	I1316	JUNTA PLÁSTICA T-27MM PARA PISOS	M	640,00	1,34	1,70	1.088,00	0,00	0,00	640,00	0,00%	-	-	-	R\$	-
8.8	91282	CORTADORA DE PISO COM MOTOR 4 TEMPOS A GASOLINA, POTÊNCIA DE 13 HP. COM DISCO DE CORTE DIAMANTADO SEGMENTADO PARA CONCRETO. DIÂMETRO DE 350 MM, FURO DE 1" (14 X 1") - MATERIAIS NA OPERAÇÃO. AF. 08/2015	H	30,00	6,98	8,85	265,50	0,00	0,00	30,00	0,00%	-	-	-	R\$	-
8.9	C4819	PISO INTERTRAVADO TIPO TIDOLINHO (20X10X6)CM 35MPa, COR CINZA - COMPACTAÇÃO MECANIZADA	M2	118,07	46,43	58,90	6.954,32	0,00	0,00	118,07	0,00%	-	-	-	R\$	-
8.10	C0365	BANQUETA/ MEIO FIO DE CONCRETO MOLDADO NO LOCAL	M	103,20	23,06	29,25	3.018,60	0,00	0,00	103,20	0,00%	-	-	-	R\$	-
9	ALAMBRAO						R\$ 99.244,48				0,00%			R\$ 0,00		R\$ 0,00
9.1	C4872	PORTÃO COM PERFIL EM TUBO DE AÇO GALVANIZADO DE 2" (52,5mm. INCL. PILARES DE SUSTENTAÇÃO	UN	2,00	1.649,19	2.092,00	4.184,00	0,00	0,00	2,00	0,00%	-	-	-	R\$	-
9.2	C0035	ALAMBRAO C/ TUBO DE AÇO GALVANIZADO 2", INCLUSIVE PINTURA	M2	289,40	278,17	352,86	95.060,48	0,00	0,00	289,40	0,00%	-	-	-	R\$	-
10	PINTURA						R\$ 5.003,15				0,00%			R\$ 0,00		R\$ 0,00
10.1	C1614	LATEX DUAS DEMÃOS EM PAREDES EXTERNAS S/MASSA	M2	92,80	20,16	25,57	2.372,90	0,00	0,00	92,80	0,00%	-	-	-	R\$	-
10.2	102504	PINTURA DE DEMARCAÇÃO DE QUADRA POLIESPORTIVA COM TINTA ACRILICA, E = 5 CM, APLICAÇÃO MANUAL. AF. 05/2021	M	271,16	7,65	9,70	2.630,25	0,00	0,00	271,16	0,00%	-	-	-	R\$	-
11	INSTALAÇÕES ELÉTRICAS						R\$ 27.327,56				16,00%			R\$ 0,00		R\$ 4.368,00
11.1	C4806	REFLETOR EM LED, CORPO EM ALUMÍNIO, POTÊNCIA MÍNIMA 400W	UN	8,00	742,14	941,40	7.531,20	0,00	0,00	8,00	0,00%	-	-	-	R\$	-
11.2	C5030	POSTE DE CONCRETO CIRCULAR, RESISTÊNCIA NOMINAL 200KG, H= 8,00M, PESO APROXIMADO 570 KG	UN	4,00	860,86	1.092,00	4.368,00	4,00	4,00	0,00	100,00%	-	-	-	R\$	4.368,00
11.3	C4765	ATERRAMENTO COMPLETO C/ HASTE COPPERWELD 5/8"X 2,40M	UN	4,00	249,30	316,24	1.264,96	0,00	0,00	4,00	0,00%	-	-	-	R\$	-
11.4	C2072	QUADRO DE DISTRIBUIÇÃO DE LUZ SOBREPOR ATÉ 12 DIVISÕES 255X151X135mm. C/BARRAMENTO	UN	1,00	261,97	332,31	332,31	0,00	0,00	1,00	0,00%	-	-	-	R\$	-
11.5	C1099	DISJUNTOR MONOPOLAR EM QUADRO DE DISTRIBUIÇÃO 40A	UN	1,00	26,38	33,46	33,46	0,00	0,00	1,00	0,00%	-	-	-	R\$	-
11.6	C1095	DISJUNTOR MONOPOLAR EM QUADRO DE DISTRIBUIÇÃO 20A	UN	4,00	20,15	25,56	102,24	0,00	0,00	4,00	0,00%	-	-	-	R\$	-
11.7	C1093	DISJUNTOR MONOPOLAR EM QUADRO DE DISTRIBUIÇÃO 16A	UN	1,00	20,15	25,56	25,56	0,00	0,00	1,00	0,00%	-	-	-	R\$	-
11.8	C1196	ELETRODUTO PVC ROSC.INCL. CONEXÕES D= 25mm (3/4")	M	61,76	14,67	18,61	1.149,35	0,00	0,00	61,76	0,00%	-	-	-	R\$	-

Yúlio Rodrigues Bezerra
 Eng. Civil - CREA-CE Nº 341929
 RIN: 6018515844

Raimundo Teixeira Lima Neto
 Cnpj: 061237152-7
 RUA Antônio Gomes da Silva, 342, Bairro Edmar Barreira, Jaguaribe-CE. CEP: 63475-000, (88) 9 9827 2375 - Email:
 matosealmeida@outlook.com

Raimundo Teixeira Lima Neto
 Cnpj: 061237152-7
 RUA Antônio Gomes da Silva, 342, Bairro Edmar Barreira, Jaguaribe-CE. CEP: 63475-000, (88) 9 9827 2375 - Email:
 matosealmeida@outlook.com

Matos & Almeida LTDA - ME
 R Antonio Gomes da Silva, 342 - Edmar Barreira Pinheiro
 63.475-000 JAGUARIBE CE
 Cnpj: 01.816.139/0001 - 70



Rua: Antônio Gomes da Silva, 342, Bairro Edmar Barreira, Jaguaribe-CE, CEP: 63475-000, (88) 9 9827 2375 - Email: matosealmeida@outlook.com

RECIBO DE PAGAMENTO EM FAVOR DA PREFEITURA MUNICIPAL DE JAGUARIBE-CE
 Valor em Reais: R\$ 1.143.007,53
 Data de emissão: 14/03/2024
 CPF: 14.933.947/003-49

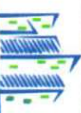

MATOS & ALMEIDA LTDA.
 CNPJ: 01.816.139/0001-70.

BOLETIM DE MEDIÇÃO		PREFEITURA MUNICIPAL DE JAGUARIBE		SECRETARIA DE EDUCAÇÃO E CULTURA		MEDICÇÃO Nº 04		VALORES (R\$)	
ART OBRA SERV/ Inicial nº CE20231288653		Avanã de construção nº 580/2023		CNO: 90.016.71412/77		PERÍODO DOS SERVIÇOS: 14/03/2024 a 29/04/2024		CONTRATO: 16.03.03/2023	
OBRA: CONTRATAÇÃO DE EMPRESA PARA CONSTRUÇÃO DE QUADRAS POLIESPORTIVAS NAS LOCALIDADES DE FECHADO, VISTA ALEGRE E CAJAZEIRAS, JUNTO A SECRETARIA DE EDUCAÇÃO E CULTURA DO MUNICÍPIO DE JAGUARIBE-CE		CONTRATADA: MATOS & ALMEIDA LTDA		CNPJ: 01.816.139/0001-71		DATA DE EMISSÃO: quinta-feira, 2 de maio de 2024		ADITIVO: -	
								VALOR TOTAL SERV. R\$ 1.143.007,53	
								VALOR DA MEDIÇÃO R\$ 215.475,22	
								MEDIÇÃO ACUMULADA: R\$ 617.412,31	
								SALDO: R\$ 525.595,22	

Nº	DESCRIÇÃO	UN	QUANTIDADE	VALOR UNITÁRIO	TOTAL	DATA DE EMISSÃO	VALOR UNITÁRIO	TOTAL
11.9	C1197 ELETRODUTO PVC ROSC.INCL. CONEXÕES D= 32mm (1/2")	M	63,08	22,22	1.401,78	0,00	63,08	0,00%
11.10	C1199 ELETRODUTO PVC ROSC.INCL. CONEXÕES D= 50mm (1 1/2")	M	9,44	30,39	286,55	0,00	9,44	0,00%
11.11	91855 ELETRODUTO FLEXÍVEL CORRUGADO REFORÇADO, PVC, DN 25 MM (3/4"), PARA CIRCUITOS TERMINAIS, INSTALADO EM PAREDE - FORNECIMENTO E INSTALAÇÃO, AF-12/2015	M	11,69	9,65	112,74	0,00	11,69	0,00%
11.12	03534 CABO ISOLADO PVC 750V 4MM2	M	516,00	7,22	3.725,56	0,00	516,00	0,00%
11.13	03540 CABO ISOLADO PVC 750V 2,5MM2	M	78,60	5,94	464,92	0,00	78,60	0,00%
11.14	C3904 CADA AVEVARIADA / REBOCO / C/ TAMPA CONCRETO S/ FUNDO DI=30,3x30 cm	UN	7,00	152,42	1.066,94	0,00	7,00	0,00%
11.15	02090 QUADRO P/ MEDIÇÃO EM POSTE DE CONCRETO	UN	1,00	1.311,49	1.311,49	0,00	1,00	0,00%
11.16	C1803 MURETA/C/IDUO MACICO, REBOCADA, INCL. FUNDAÇÕES	M2	1,80	326,83	588,29	0,00	1,80	0,00%
11.17	04967 POSTE DE CONCRETO DUPL. T, RESISTÊNCIA NOMINAL 200KG, H= 8,00M, PESO APROXIMADO 4000KG	UN	1,00	713,51	713,51	0,00	1,00	0,00%
11.18	C1496 INTERRUPTOR UMA TECLA SIMPLES E TOMADA UNIVERSAL 10A 250V	UN	1,00	29,47	29,47	0,00	1,00	0,00%
11.19	C1494 INTERRUPTOR UMA TECLA SIMPLES 10A 250V	UN	2,00	15,02	30,04	0,00	2,00	0,00%
11.20	91936 CADA OCTOGONAL 4" X 4" PVC, INSTALADA EM LAJE - FORNECIMENTO E INSTALAÇÃO, AF-12/2015	UN	3,00	10,26	30,78	0,00	3,00	0,00%
11.21	06432 CADA DE EMBUTIR PVC - 4X2 RETANGULAR	UN	3,00	1,70	5,10	0,00	3,00	0,00%
11.22	08815 CABO DE ALUMÍNIO ISOLADO XLPE 06/1LV 10MM2	M	66,00	1,52	100,32	0,00	66,00	0,00%
12	BANHMEIOS				R\$ 38.861,30			54,00%
12.1	SERVIÇOS PRELIMINARES				R\$ 70,09			100,00%
12.1.1	C1630 LOCAÇÃO DA OBRA - EXECUÇÃO DE GABARITO	M2	9,37	5,90	55,29	9,37	9,37	100,00%
12.2	MOVIMENTO DE TERRA				R\$ 502,95			100,00%
12.2.1	93358 ESCAVAÇÃO MANUAL DE VALA COM PROFUNDIDADE MENOR OU IGUAL A 1,30 M, AF-02/2021	M3	2,46	64,64	157,01	2,46	2,46	100,00%
12.2.2	93382 REATERRO MANUAL DE VALAS COM COMPACTAÇÃO MECANIZADA, AF-04/2016	M3	0,69	25,14	17,24	0,69	0,69	100,00%
12.2.3	03330 ATERRO C/COMPACTAÇÃO MANUAL S/CONTROLE, NAT. C/ANUQUELAMENTO	M3	2,43	90,59	219,23	2,43	2,43	100,00%
12.3	FUNDAÇÕES E ESTRUTURA				R\$ 8.179,51			100,00%
12.3.1	96617 LASTRO DE CONCRETO MAGRO, APLICADO EM BLOCOS DE CONCRETO OU SAPATAS, ESPESURA DE 3 CM, AF-08/2017	M2	0,64	17,79	11,38	0,64	0,64	100,00%
12.3.2	02216 ARMADURA CA-50A MÉDIA D= 6,3 A 10,0mm	KG	101,17	13,71	1.387,35	101,17	101,17	100,00%
12.3.3	02217 ARMADURA CA-60 FINA D= 3,40 A 6,40mm	KG	31,77	11,98	380,90	31,77	31,77	100,00%
12.3.4	02940 CONCRETO PAVIBR., FCC 20 MPa COM AGRÉGADO ADQUIRIDO	M3	1,93	403,13	778,05	1,93	1,93	100,00%
12.3.5	C1604 LANÇAMENTO E APLICACÃO DE CONCRETO S/ ELEVAÇÃO	M3	0,84	130,78	109,86	0,84	0,84	100,00%
12.3.6	C1603 LANÇAMENTO E APLICACÃO DE CONCRETO C/ ELEVAÇÃO	M3	1,09	221,39	240,28	1,09	1,09	100,00%

Matos & Almeida Ltda - CNPJ: 01.816.139/0001-70
 R. Antônio Gomes da Silva, 342, Bairro Barreira Primeiro, Jaguaribe-CE
 CEP: 63475-000 | Telefone: (88) 9 9827 2375 | Email: matosealmeida@outlook.com

Yuki Engenharia e Arquitetura - CNPJ: 06.18515844
 R. Antônio Gomes da Silva, 342, Bairro Edmar Barreira, Jaguaribe-CE, CEP: 63475-000, (88) 9 9827 2375 - Email: yuki@yukieng.com.br



Rua: Antônio Gomes da Silva, 342, Bairro Edmar Barreira, Jaguaribe-CE. CEP: 63475-000, (88) 9 9827 2375 - Email: matosealmeida@outlook.com

F.D. FURQUIM ANTE BARROSO
Secretaria Municipal de Educação
Rua: Antônio Gomes da Silva, 342, Bairro Edmar Barreira, Jaguaribe-CE. CEP: 63475-000, (88) 9 9827 2375 - Email: matosealmeida@outlook.com

MATOS & ALMEIDA LTDA. CNPJ: 01.816.139/0001-70.		BOLETIM DE MEDIÇÃO PREFEITURA MUNICIPAL DE JAGUARIBE SECRETARIA DE EDUCAÇÃO E CULTURA										VALORES (R\$)			
ART OBRA SERV/ Inicial nº CE20231286653 Alvará de construção nº 580/2023		CNO: 90.016.71412/77										CONTRATO: 16.03.03/2023			
OBRA: CONTRATAÇÃO DE EMPRESA PARA CONSTRUÇÃO DE QUADRAS POLIESPORTIVAS NAS LOCALIDADES DE FECHADO, VISTA ALEGRE E CAUZEIRAS, JUNTO A SECRETARIA DE EDUCAÇÃO E CULTURA DO MUNICÍPIO DE JAGUARIBE-CE		SECRETARIA DE EDUCAÇÃO E CULTURA										ADITIVO:			
		CNPJ: 01.816.139/0001-71										VALOR TOTAL SERV.			
		CONTRATADA: MATOS & ALMEIDA LTDA										VALOR DA MEDIÇÃO			
		CNPJ: 01.816.139/0001-71										MEDIÇÃO ACUMULADA:			
		PERÍODO DOS SERVIÇOS: 14/03/2024 a 29/04/2024										SALDO:			
		DATA DE EMISSÃO: quinta-feira, 2 de maio de 2024													
12.3.7	C3991	FORMA PLANA CHAPA COMPENSADA PLASTIFICADA ESP = 18mm	M2	24,83	96,42	122,31	3.036,96	24,83	0,00	100,00%				R\$	1.143.007,53
12.3.8	C4451	LAJE PRÉ-FABRICADA TRELÇADA P/ PISO - VÃO DE 1,81 A 2,80 m	M2	9,37	122,29	155,12	1.453,47	9,37	0,00	100,00%				R\$	1.143.007,53
12.4 SISTEMA DE VEDAÇÃO VERTICAL		R\$ 4.073,90										R\$ 4.073,90			
12.4.1	C0073	ALVENARIA DE TIDULO CERÂMICO FURADO (9x19x19)cm C/ARGAMASSA MISTA DE CAL HIDRATADA ESP=10cm (1:2:8)	M2	44,71	58,03	71,61	3.291,10	44,71	0,00	100,00%				R\$	3.291,10
12.4.2	C4592	ALVENARIA DE EMBASAMENTO EM TIDULO CERÂMICO FURADO C/ ARGAMASSA CIMENTO E AREIA 1:4	M3	1,04	593,37	751,69	782,80	1,04	0,00	100,00%				R\$	782,80
12.5 REVESTIMENTOS INTERNOS E EXTERNOS		R\$ 7.936,62										R\$ 5.793,65			
12.5.1	C4445	CERÂMICA ESMALTADA RETIFICADA C/ ARG. PRÉ-FABRICADA ACTIVA DE 30x30cm (900cm²) - PEI-5/PEI-4 - P/ PAREDE	M2	17,60	87,48	110,97	1.953,07	0,00	17,60	0,00%				R\$	-
12.5.2	C1427	REJUNTAMENTO C/ ARG. PRÉ-FABRICADA, JUNTA ENTRE 2mm E 6mm EM CERÂMICA, ACTIVA DE 30x30 cm (900 cm²) E PORCELANATOS (PAREDE/PISO)	M2	17,60	8,51	10,79	189,90	0,00	17,60	0,00%				R\$	-
12.5.3	C0778	CHAPISCO C/ ARGAMASSA DE CIMENTO E AREIA S/ PENEIRAR TRAÇO 1:3 ESP= 5 mm P/ TETO	M2	7,59	11,76	14,92	113,24	7,59	0,00	100,00%				R\$	113,24
12.5.4	C3034	REBOCO C/ ARGAMASSA MISTA DE CIMENTO, CAL HIDRATADA E AREIA S/ PENEIRAR, TRAÇO 1:2:8, ESP=20 mm P/ TETO	M2	7,59	35,13	44,56	338,21	7,59	0,00	100,00%				R\$	338,21
12.5.5	C0776	CHAPISCO C/ ARGAMASSA DE CIMENTO E AREIA S/PENEIRAR TRAÇO 1:3 ESP = 5mm P/ PAREDE	M2	89,42	5,99	7,60	679,59	89,42	0,00	100,00%				R\$	679,59
12.5.6	C3028	REBOCO C/ ARGAMASSA DE CIMENTO E AREIA PENEIRADA, TRAÇO 1:3	M2	71,82	41,92	53,18	3.819,39	71,82	0,00	100,00%				R\$	3.819,39
12.5.7	C3023	REBOCO C/ ARGAMASSA DE CIMENTO E AREIA PENEIRADA, TRAÇO 1:3	M2	17,60	37,77	47,91	843,22	17,60	0,00	100,00%				R\$	843,22
12.6 SISTEMA DE PISOS		R\$ 1.814,41										R\$ 0,00			
12.6.1	C1607	LASTRO DE CONCRETO IMPERMEABILIZADO E=6CM	M2	7,59	45,52	57,74	438,25	0,00	7,59	0,00%				R\$	-
12.6.2	C2179	REGULARIZAÇÃO DE BASE C/ ARGAMASSA CIMENTO E AREIA S/ PENEIRAR, TRAÇO 1:4 - ESP= 3cm	M2	7,59	21,63	27,44	208,27	0,00	7,59	0,00%				R\$	-
12.6.3	C3001	CERÂMICA ESMALTADA RETIFICADA C/ ARG. PRÉ-FABRICADA ACTIVA DE 30x30 cm (900 cm²) - PEI-5/PEI-4 - P/ PISO	M2	7,59	83,25	105,60	801,50	0,00	7,59	0,00%				R\$	-
12.6.4	C1427	REJUNTAMENTO C/ ARG. PRÉ-FABRICADA, JUNTA ENTRE 2mm E 6mm EM CERÂMICA, ACTIVA DE 30x30 cm (900 cm²) E PORCELANATOS (PAREDE/PISO)	M2	7,59	8,51	10,79	81,90	0,00	7,59	0,00%				R\$	-
12.6.5	C4819	PISO INTERTRAVADO TIPO TIDOLINHO (20X10X6)CM 35MPA, COR CINZA - COMPACTAÇÃO MECANIZADA	M2	4,83	46,43	58,90	284,49	0,00	4,83	0,00%				R\$	-
12.7 SISTEMA DE COBERTURA		R\$ 1.903,14										R\$ 1.903,14			
12.7.1	C0802	COBERTURA C/TELHA ONDULADA DE FIBRO-CIMENTO E= 6mm (C/MADEIRAMENTO)	M2	7,04	117,87	149,52	1.052,62	7,04	0,00	100,00%				R\$	1.052,62
12.7.2	C0773	CHAPIM PRÉ-MOLDADO DE CONCRETO	M2	2,51	108,06	137,07	344,05	2,51	0,00	100,00%				R\$	344,05
12.7.3	C2249	RUIPO DE CHAPA GALVANIZADA 26 DESENVOLVIMENTO 33cm	M	7,54	33,01	41,87	315,70	7,54	0,00	100,00%				R\$	315,70

Yuki Teixeira Lima Neto
E-mail: yuki@matos.com.br
RNF: 20518515844

Raimundo Teixeira Lima Neto
RUB: 051927452-7
Rua: Antônio Gomes da Silva, 342, Bairro Edmar Barreira, Jaguaribe-CE. CEP: 63475-000, (88) 9 9827 2375 - Email: matosealmeida@outlook.com
CREA-CE 51765

Matos & Almeida LTDA - ME
R Antônio Gomes da Silva, 342 Edmar Barreira Pinheiro
63.475-000 JAGUARIBE CE
Cnpj: 01.816.139/0001 - 70



CCO. FIDUCIÁRIO ANTE BARROSO
 SCS - Bloco B, Edifício da Educação
 Conj. Plan. 347, 003-49
 Brasília - DF, 71412-777
 Fone: (88) 9 9827 2375
 E-mail: matosealmeida@outlook.com

Rua: Antônio Gomes da Silva, 342, Bairro Edmar Barreira, Jaguaribe-CE. CEP: 63475-000, (88) 9 9827 2375 - Email: matosealmeida@outlook.com

MATOS & ALMEIDA LTDA. CNPJ: 01.816.139/0001-70		BOLETIM DE MEDIÇÃO										VALORES (R\$)			
ART OBRA SERV/ÍNDIC N° CE20231286653		PREFEITURA MUNICIPAL DE JAGUARIBE										CONTRATO: 16.03.03/2023			
OBRA: CONTRATAÇÃO DE EMPRESA PARA CONSTRUÇÃO DE QUADRAS POLIESPORTIVAS NAS LOCALIDADES DE FECHADO, VISTA ALEGRE E CAUZEIRAS, JUNTO A SECRETARIA EDUCAÇÃO E CULTURA DO MUNICÍPIO DE JAGUARIBE-CE		SECRETARIA DE EDUCAÇÃO E CULTURA										ADITIVO:			
CNPJ: 01.816.139/0001-71		CNPJ: 01.816.139/0001-71										VALOR TOTAL SERV. R\$ 1.143.007,53			
CNO: 90.016.71412/77		CNO: 90.016.71412/77										VALOR DA MEDIÇÃO R\$ 215.475,22			
MEDIÇÃO N° 04		MEDIÇÃO N° 04										MEDIÇÃO ACUMULADA: R\$ 617.412,31			
PERÍODO DOS SERVIÇOS: 14/03/2024 a 29/04/2024		PERÍODO DOS SERVIÇOS: 14/03/2024 a 29/04/2024										SALDO: R\$ 525.935,22			
DATA DE EMISSÃO: quinta-feira, 2 de maio de 2024		DATA DE EMISSÃO: quinta-feira, 2 de maio de 2024													
12.10.1.12	89362	UN	1,00	7,58	9,62	1,00	1,00	0,00	100,00%	0,00	1,00	0,00	100,00%	9,62	9,62
12.10.1.13	89367	UN	1,00	10,90	13,83	1,00	1,00	0,00	100,00%	0,00	1,00	0,00	100,00%	13,83	13,83
12.10.1.14	00003515	UN	1,00	7,18	9,11	1,00	1,00	0,00	100,00%	0,00	1,00	0,00	100,00%	9,11	9,11
12.10.1.15	00020147	UN	1,00	5,91	7,50	1,00	1,00	0,00	100,00%	0,00	1,00	0,00	100,00%	7,50	7,50
12.10.1.16	89624	UN	1,00	16,58	21,03	1,00	1,00	0,00	100,00%	0,00	1,00	0,00	100,00%	21,03	21,03
12.10.1.17	89440	UN	1,00	9,70	12,30	1,00	1,00	0,00	100,00%	0,00	1,00	0,00	100,00%	12,30	12,30
12.10.2 INSTALAÇÕES SANITÁRIAS		R\$ 6.435,11										R\$ 0,00	R\$ 0,00	R\$ 0,00	
12.10.2.1	89711	M	2,54	17,25	21,88	0,00	0,00	0,00	0,00%	2,54	0,00	0,00	0,00%	-	-
12.10.2.2	89798	M	10,94	11,90	15,10	0,00	0,00	0,00	0,00%	10,94	0,00	0,00	0,00%	-	-
12.10.2.3	89714	M	7,64	33,77	42,84	0,00	0,00	0,00	0,00%	7,64	0,00	0,00	0,00%	-	-
12.10.2.4	C396	UN	2,00	47,09	59,73	0,00	0,00	0,00	0,00%	2,00	0,00	0,00	0,00%	-	-
12.10.2.5	00605	M2	1,00	150,87	191,38	0,00	0,00	0,00	0,00%	1,00	0,00	0,00	0,00%	-	-
12.10.2.6	89726	UN	2,00	7,52	9,54	0,00	0,00	0,00	0,00%	2,00	0,00	0,00	0,00%	-	-
12.10.2.7	89724	UN	4,00	10,36	13,14	0,00	0,00	0,00	0,00%	4,00	0,00	0,00	0,00%	-	-
12.10.2.8	89601	UN	6,00	9,91	12,57	0,00	0,00	0,00	0,00%	6,00	0,00	0,00	0,00%	-	-
12.10.2.9	89744	UN	1,00	27,40	34,76	0,00	0,00	0,00	0,00%	1,00	0,00	0,00	0,00%	-	-

Y...
 E...
 RNF: 0618515844

Raimundo Teixeira Lima Neto
 ENG. CIVIL RNP: 0612371E2-7
 Rua: Antônio Gomes da Silva, 342, Bairro Edmar Barreira, Jaguaribe-CE. CEP: 63475-000, (88) 9 9827 2375 - Email: matosealmeida@outlook.com

Matos & Almeida LTDA - ME
 R. Antônio Gomes da Silva, 342 - Edmar Barreira Pinheiro
 63.475-000 JAGUARIBE - CE
 Cnpj: 01.816.139/0001-70

MATOS & ALMEIDA LTDA. CNPJ: 01.816.139/0001-70.		BOLETIM DE MEDIÇÃO										VALORES (R\$)							
ART OBRA SERV/Inicial nº CE20231286653 Alvará de construção nº 580/2023		PREFEITURA MUNICIPAL DE JAGUARIBE										CONTRATO: 16.03.03/2023							
OBRA: CONTRATAÇÃO DE EMPRESA PARA CONSTRUÇÃO DE QUADRAS POLIESPORTIVAS NAS LOCALIDADES DE FECHADO, VISTA ALEGRE E CAJAZEIRAS, JUNTO A SECRETARIA DE EDUCAÇÃO E CULTURA DO MUNICÍPIO DE JAGUARIBE-CE		SECRETARIA DE EDUCAÇÃO E CULTURA										ADITIVO:							
		CNPJ: 01.816.139/0001-71										VALOR TOTAL SERV. R\$ 1.143.007,53							
		CNO: 90.016.71412777										VALOR DA MEDIÇÃO R\$ 215.475,22							
		CONTRATADA: MATOS & ALMEIDA LTDA										MEDIÇÃO ACUMULADA: R\$ 617.412,31							
		CNPJ: 01.816.139/0001-71										SALDO: R\$ 525.595,22							
		PERÍODO DOS SERVIÇOS:		DATA DE EMISSÃO:		MEDIÇÃO Nº 04													
		14/03/2024 a 29/04/2024		quinta-feira, 2 de maio de 2024		MEDIÇÃO Nº 04													
		quinta-feira, 2 de maio de 2024																	
12.10.2.10	00003659	UN	2,00	17,65	22,39	44,78	0,00	0,00	0,00%	2,00	0,00%	-	-	-	-				
12.10.2.11	CL761	UN	8,00	8,61	10,92	87,36	0,00	0,00	0,00%	8,00	0,00%	-	-	-	-				
12.10.2.12	CL758	UN	4,00	18,07	22,92	91,68	0,00	0,00	0,00%	4,00	0,00%	-	-	-	-				
12.10.2.13	89825	UN	2,00	18,26	23,16	46,32	0,00	0,00	0,00%	2,00	0,00%	-	-	-	-				
12.10.2.14	89796	UN	1,00	43,69	55,42	55,42	0,00	0,00	0,00%	1,00	0,00%	-	-	-	-				
12.10.2.15	C2832	UN	1,00	3.995,92	5.068,82	5.068,82	0,00	0,00	0,00%	1,00	0,00%	-	-	-	-				
12.10.3 LOUÇAS METAIS E ACESSÓRIOS		R\$ 3.400,75																	
12.10.3.1	102805	UN	1,00	276,32	390,51	390,51	0,00	0,00	0,00%	1,00	0,00%	-	-	-	-				
12.10.3.2	C0348	UN	2,00	719,20	912,31	1.824,62	0,00	0,00	0,00%	2,00	0,00%	-	-	-	-				
12.10.3.3	100849	UN	2,00	43,51	55,19	110,38	0,00	0,00	0,00%	2,00	0,00%	-	-	-	-				
12.10.3.4	CL619	UN	2,00	439,59	557,62	1.115,24	0,00	0,00	0,00%	2,00	0,00%	-	-	-	-				
12.11 SERVIÇOS FINAIS		R\$ 101,71																	
12.11.1	CL628	M2	7,99	10,56	13,40	101,71	0,00	0,00	0,00%	7,99	0,00%	-	-	-	-				
13 DIVERSOS		R\$ 10.848,47																	
13.1	CL349	□	1,00	3.401,27	4.314,51	4.314,51	0,00	0,00	0,00%	1,00	0,00%	-	-	-	-				
13.2	CL351	□	1,00	2.064,87	2.619,29	2.619,29	0,00	0,00	0,00%	1,00	0,00%	-	-	-	-				
13.3	CL347	□	1,00	3.086,06	3.914,67	3.914,67	0,00	0,00	0,00%	1,00	0,00%	-	-	-	-				
14 SERVIÇOS FINAIS		R\$ 881,80																	
14.1	C347	M2	616,64	1,13	1,43	881,80	0,00	0,00	0,00%	616,64	0,00%	-	-	-	-				
CONSTRUÇÃO DA QUADRA POLIESPORTIVA COM BANHEIRO - SITIO CAJAZEIRAS		R\$ 372.766,99																	
												51,70%		R\$ 77.765,17		R\$ 114.949,14		R\$ 192.734,31	



Rua: Antônio Gomes da Silva, 342, Bairro Edmar Barreira, Jaguaribe-CE. CEP: 63475-000, (88) 9 9827 2375 - Email: matosealmeida@outlook.com

COMISSÁRIO ANTE BARROSO
 Selo do Município de Jaguaribe/CE
 Selo do Município de Jaguaribe/CE
 Nº 289/2021
 Nº 143.347.003-49

BOLETIM DE MEDIÇÃO										VALORES (R\$)				
PREFEITURA MUNICIPAL DE JAGUARIBE										CONTRATO: 16.03.03/2023				
SECRETARIA DE EDUCAÇÃO E CULTURA										ADITIVO:				
CONTRATADA: MATOS & ALMEIDA LTDA										VALOR TOTAL SERV.				
CNPJ: 01.816.139/0001-71										R\$ 1.457,31				
PERÍODO DOS SERVIÇOS:										VALOR DA MEDIÇÃO				
14/03/2024 a 29/04/2024										R\$ 215.475,22				
DATA DE EMISSÃO:										MEDIÇÃO ACUMULADA:				
quinta-feira, 2 de maio de 2024										R\$ 525.595,22				
SALDO:										R\$ 4.909,35				
100,00%										R\$ 3.272,90				
100,00%										4.909,35				
100,00%										R\$ 1.457,31				
100,00%										1.118,15				
100,00%										141,83				
100,00%										197,32				
100,00%										R\$ 1.336,01				
54,00%										R\$ 0,00				
100,00%										1.217,70				
100,00%										118,31				
0,00%										-				
0,00%										-				
0,00%										-				
0,00%										-				
0,00%										-				
0,00%										-				
100,00%										R\$ 5.795,59				
100,00%										5.795,59				
100,00%										R\$ 11.570,30				
100,00%										7.138,70				
100,00%										528,77				
100,00%										1.991,50				
100,00%										651,62				
100,00%										951,15				
100,00%										308,56				
100,00%										R\$ 11.624,12				
100,00%										5.983,74				
100,00%										705,28				
100,00%										4.935,10				
93,00%										R\$ 66.974,24				
R\$ 74.487,48										R\$ 66.974,24				
1	ADMINISTRAÇÃO LOCAL DE OBRA													
1.1	PMU - 0002	ADMINISTRAÇÃO LOCAL DE OBRA - TIPO 6	MES	3,00	1.290,07	1.636,45	4.909,35	1,00	2,00	3,00	0,00	0,00		
2	SERVIÇOS PRELIMINARES													
2.1	C1937	PLACAS PADRÃO DE OBRA	M2	6,00	146,91	186,36	1.118,16	6,00	6,00	6,00	0,00	0,00		
2.2	C4919	LIMPEZA MECANIZADA DE TERRENO COM REMOÇÃO DE CAMADA VEGETAL UTILIZANDO TRATOR DE ESTEIRAS	M2	616,64	0,18	0,23	141,83	616,64	616,64	616,64	0,00	0,00		
2.3	C2873	LOCAÇÃO DA OBRA COM AUXÍLIO TOPOGRÁFICO (ÁREA ATÉ 5000 M2)	M2	616,64	0,25	0,32	197,32	616,64	616,64	616,64	0,00	0,00		
3	MOVIMENTO DE TERRA													
3.1	93358	ESCAVAÇÃO MANUAL DE VALA COM PROFUNDIDADE MENOR OU IGUAL A 1,30 M. AF. 02/2021	M3	14,85	64,64	82,00	1.217,70	14,85	14,85	14,85	0,00	0,00		
3.2	93382	REATERRO MANUAL DE VALAS COM COMPACTAÇÃO MECANIZADA. AF. 04/2016	M3	3,71	25,14	31,89	118,31	3,71	3,71	3,71	0,00	0,00		
3.3	C0928	CORTE E ATERRRO COMPENSADO S/CONTROLE DO GRAU DE COMPACTAÇÃO	M3	97,72	7,42	9,41	919,55	97,72	97,72	97,72	0,00	0,00		
3.4	C2333	TRANSPORTE DE MATERIAL, EXCETO ROCHA EM CAMINHÃO ATÉ 5 KM	M3	5,25	23,30	29,56	155,19	5,25	5,25	5,25	0,00	0,00		
3.5	C3146	COMPACTAÇÃO DE ATERROS 100% P.N	M3	5,25	3,57	4,53	23,78	5,25	5,25	5,25	0,00	0,00		
3.6	C2029	ESCAVAÇÃO E CARGA DE MATERIAL 2-CAT.	M3	5,25	7,32	9,29	48,77	5,25	5,25	5,25	0,00	0,00		
4	FUNDAÇÕES													
4.1	C0054	ALVENARIA DE EMBASAMENTO DE PEDRA ARGAMASSADA	M3	11,14	410,13	520,25	5.795,59	11,14	11,14	11,14	0,00	0,00		
5	ESTRUTURA													
5.1	93204	CINTA DE AMARRAÇÃO DE ALVENARIA MOLDADA IN LOCO EM CONCRETO. AF. 03/2016	M	90,80	61,98	78,62	7.138,70	90,80	90,80	90,80	0,00	0,00		
5.2	92435	MONTAGEM E DESMONTAGEM DE FÔRMA DE PILARES RETANGULARES E ESTRUTURAS SIMILARES, PÉ-DIREITO SIMPLES, EM CHAPA DE MADEIRA COMPENSADA PLASTIFICADA, 12 UTILIZAÇÕES. AF. 09/2020	M2	9,28	44,92	56,98	528,77	9,28	9,28	9,28	0,00	0,00		
5.3	C0216	ARMAÇURA CA-50A MÉDIA D= 6,3 A 10,0mm	KG	114,52	13,71	17,39	1.991,50	114,52	114,52	114,52	0,00	0,00		
5.4	C0217	ARMAÇURA CA-60 FINA D= 3,40 A 6,40mm	KG	42,87	11,98	15,20	651,62	42,87	42,87	42,87	0,00	0,00		
5.5	C0942	CONCRETO P/MBR., FCK 20 MPa COM AGREGADO ADQUIRIDO	M3	1,86	403,13	511,37	951,15	1,86	1,86	1,86	0,00	0,00		
5.6	C1604	LANÇAMENTO E APLICAÇÃO DE CONCRETO S/ ELEVAÇÃO	M3	1,86	130,78	165,89	308,56	1,86	1,86	1,86	0,00	0,00		
6	MURETA													
6.1	C0074	ALVENARIA DE TÍDULO CERÂMICO FURADO (9x19x19)cm C/ARGAMASSA MISTA DE CAL-HIDRATADA ESP=20 cm	M2	46,40	101,66	128,96	5.983,74	46,40	46,40	46,40	0,00	0,00		
6.2	C0776	CHAPISCO C/ ARGAMASSA DE CIMENTO E AREIA S/PENEIRAR TRACO 1:3 ESP = 5mm P/ PAREDE	M2	92,80	5,99	7,60	705,28	92,80	92,80	92,80	0,00	0,00		
6.3	C3028	REBOCO C/ ARGAMASSA DE CIMENTO E AREIA PENEIRADA, TRACO 1:3	M2	92,80	41,92	53,18	4.935,10	92,80	92,80	92,80	0,00	0,00		
7	MURO													

YUKI
 E. O. LIMA
 RNP: 5618515844

Matos & Almeida Ltda - ME
 R. Antônio Gomes da Silva, 342 - Bairro Barreira - Pinheiro
 63.475-000 JAGUARIBE - CE
 Cnpj: 01 816 139/0001 - 70

Reunidos Engenharia Lima Neto
 R. Antônio Gomes da Silva, 342, Bairro Edmar Barreira, Jaguaribe-CE. CEP: 63475-000, (88) 9 9827 2375 - Email: matosealmeida@outlook.com
 CRFA-CE 51765



Rua: Antônio Gomes da Silva, 342, Bairro Edmar Barreira, Jaguaribe-CE. CEP: 63475-000, (88) 9 9827 2375 - Email: matosealmeida@outlook.com

FCO. EDUARDO CARVALHO DE MATE BARROSO
Secretaria Municipal de Educação
Secretaria Municipal de Cultura
CNPJ: 01.816.139/0001-71
CPF: 742.347.803-49

MATOS & ALMEIDA LTDA. CNPJ: 01.816.139/0001-70.		BOLETIM DE MEDIÇÃO PREFEITURA MUNICIPAL DE JAGUARIBE SECRETARIA DE EDUCAÇÃO E CULTURA										VALORES (R\$)	
ART. OBRA SERV./Inical nº CE20231288653 Alvará de construção nº 580/2023		CNO: 90.016.7141277										CONTRATO: 16.03.03/2023	
OBRA: CONTRATAÇÃO DE EMPRESA PARA CONSTRUÇÃO DE QUADRAS POLIESPORTIVAS NAS LOCALIDADES DE FECHADO, VISTA ALEGRE E CAJAZEIRAS, JUNTO À SECRETARIA DE EDUCAÇÃO E CULTURA DO MUNICÍPIO DE JAGUARIBE-CE		CONTRATADA: MATOS & ALMEIDA LTDA CNPJ: 01.816.139/0001-71										ADITIVO:	
												R\$ 1.143.007,53	
												R\$ 1.143.007,53	
												R\$ 215.475,22	
												R\$ 617.412,31	
												R\$ 525.595,22	
		PERÍODO DOS SERVIÇOS:		MEDIÇÃO Nº 04		DATA DE EMISSÃO:							
		14/03/2024 a 29/04/2024		202,77		0,00		100,00%		68.974,24		68.974,24	
		quinta-feira, 2 de maio de 2024		0,00		7,40		0,00%		-		-	
				0,00		2,00		0,00%		-		-	
8 PAVIMENTAÇÃO		R\$ 78.489,40										R\$ 67.428,48	
7.1	C1807 MURO CONTORNO DE ALVENARIA E CONCRETO (PILAR-CINTA) REBOCADO, COM PINTURA	M2	202,77	268,16	340,16	68.974,24	24,00	0,00	100,00%	2.650,08	-	2.650,08	2.650,08
7.2	100701 PORTA DE FERRO, DE ABRIR, TIPO GRADE COM CHAPA, COM GUARNIÇÕES. AF_12/2019	M2	7,40	553,88	702,60	5.189,24	480,00	0,00	100,00%	30.960,00	-	30.960,00	30.960,00
7.3	C1360 FECHADURA COMPLETA PARA PORTA EXTERNA	UN	2,00	123,77	157,00	314,00	7,36	0,00	100,00%	599,55	-	599,55	599,55
8.1	C2864 LASTRO DE PÓ DE PEDRA	M3	24,00	87,05	110,42	2.650,08	576,00	0,00	100,00%	6.946,56	-	6.946,56	6.946,56
8.2	C1943 POLIMENTO EM PISO INDUSTRIAL	M2	480,00	50,85	64,50	30.960,00	38,40	0,00	100,00%	19.636,61	-	19.636,61	19.636,61
8.3	C1400 FORMA DE TÁBUAS DE 1" DE 3A. PIRUNDAÇÕES UTIL. 5 X	M2	7,36	64,22	81,46	599,55	38,40	0,00	100,00%	6.370,18	-	6.370,18	6.370,18
8.4	C4071 ARMADURA EM TELA SOLDÁVEL Q92	M2	576,00	9,51	12,06	6.946,56	1,70	0,00	0,00%	1.088,00	-	1.088,00	1.088,00
8.5	C0842 CONCRETO PAVIBR., FCK 20 MPa COM AGREGADO ADQUIRIDO	M3	38,40	403,13	511,37	19.636,61	8,85	0,00	100,00%	265,50	-	265,50	265,50
8.6	C1604 LANÇAMENTO E APLICAÇÃO DE CONCRETO S/ ELEVAÇÃO	M3	38,40	130,78	165,89	6.370,18	58,90	0,00	100,00%	6.954,32	-	6.954,32	6.954,32
8.7	11316 JUNTA PLÁSTICA T. 27MM PARA PISOS	M	640,00	1,34	1,70	1.088,00	29,25	0,00	0,00%	3.018,60	-	3.018,60	3.018,60
8.8	91282 CORTADORA DE PISO COM MOTOR 4 TEMPOS A GASOLINA, POTÊNCIA DE 13 HP, COM DISCO DE CORTE DIAMANTADO SEGMENTADO PARA CONCRETO, DIÂMETRO DE 350 MM, FLURO DE 1" (1,4 X 1") - MATERIAIS NA OPERAÇÃO. AF_08/2015	H	30,00	6,98	8,85	265,50	2,00	0,00	100,00%	4.184,00	-	4.184,00	4.184,00
8.9	C4819 PISO INTERTRAVADO TIPO TDIOLINHO (20X10X6)CM 35MPa, COR CINZA - COMPACTAÇÃO MECANIZADA	M2	118,07	46,43	58,90	6.954,32	352,86	0,00	0,00%	95.060,48	-	95.060,48	95.060,48
8.10	C3365 BANQUETA/ MEIO FITO DE CONCRETO MOLDADO NO LOCAL	M	103,20	23,06	29,25	3.018,60	92,80	0,00	0,00%	2.372,90	-	2.372,90	2.372,90
9 ALAMBRADO		R\$ 99.244,48										R\$ 0,00	
9.1	C4872 PORTÃO COM PERFIL EM TUBO DE AÇO GALVANIZADO DE 2" (1X2,5)mm, INCL. PILARES DE SUSTENTAÇÃO	UN	2,00	1.649,19	2.092,00	4.184,00	0,00	0,00	0,00%	4.184,00	-	4.184,00	4.184,00
9.2	C0035 ALAMBRADO C/ TUBO DE AÇO GALVANIZADO 2", INCLUSIVE PINTURA	M2	269,40	278,17	352,86	95.060,48	269,40	0,00	0,00%	95.060,48	-	95.060,48	95.060,48
10 PINTURA		R\$ 5.003,15										R\$ 0,00	
10.1	C1614 LATEX DUAS DEMÃOS EM PAREDES EXTERNAS S/MASSA	M2	92,80	20,16	25,57	2.372,90	0,00	0,00	0,00%	2.372,90	-	2.372,90	2.372,90
10.2	102304 TINTURA DE DEMARCAÇÃO DE QUADRA POLIESPORTIVA COM TINTA ACRÍLICA, E 5 CM, APLICAÇÃO MANUAL. AF_05/2021	M	271,16	7,65	9,70	2.630,25	0,00	0,00	0,00%	2.630,25	-	2.630,25	2.630,25
11 INSTALAÇÕES ELÉTRICAS		R\$ 27.275,45										R\$ 0,00	
11.1	C4806 REFLETOR EM LED, CORPO EM ALUMÍNIO, POTÊNCIA MÍNIMA 400W	UN	8,00	742,14	941,40	7.531,20	8,00	0,00	0,00%	7.531,20	-	7.531,20	7.531,20
11.2	C5030 POSTE DE CONCRETO CIRCULAR, RESISTÊNCIA NOMINAL 200KG, H= 8,00M, PESO APROXIMADO 570 KG	UN	4,00	860,86	1.092,00	4.368,00	4,00	0,00	0,00%	4.368,00	-	4.368,00	4.368,00
11.3	C4765 ATERRAMENTO COMPLETO C/ HASTE COPPERWELD 5/8"X 2,40M	UN	4,00	249,30	316,24	1.264,96	4,00	0,00	0,00%	1.264,96	-	1.264,96	1.264,96
11.4	C2072 QUADRO DE DISTRIBUIÇÃO DE LUZ SOBREPOR ATÉ 12 DIVISÕES 255X315X135mm, C/BARBAMENTO	UN	1,00	261,97	332,31	332,31	1,00	0,00	0,00%	332,31	-	332,31	332,31
11.5	C1099 DISJUNTOR MONOPOLAR EM QUADRO DE DISTRIBUIÇÃO 40A	UN	1,00	26,38	33,46	33,46	1,00	0,00	0,00%	33,46	-	33,46	33,46

Yuki
E-mail: yuki@matosealmeida.com.br
RNP: 95618515844

Rajunio Alexandre Lima Neto
Engenheiro Antônio Gomes da Silva, 342, Bairro Edmar Barreira, Jaguaribe-CE. CEP: 63475-000, (88) 9 9827 2375 - Email: matosealmeida@outlook.com
CREA-CE 51765

Matos & Almeida
R. Antônio Gomes da Silva, 342, Bairro Edmar Barreira, Jaguaribe-CE
63.475-000 JAGUARIBE-CE
Cnpj: 01 816 139/0001-70



Rua: Antônio Gomes da Silva, 342, Bairro Edmar Barreira, Jaguaribe-CE. CEP: 63475-000, (88) 9 9827 2375 - Email: matosealmeida@outlook.com

RECIBO DE PAGAMENTO BARROSO
 Prefeitura Municipal de Jaguaribe
 Secretaria Municipal de Educação
 Rua: Antônio Gomes da Silva, nº 342, Bairro Edmar Barreira, Jaguaribe-CE
 CEP: 63475-000, Fone: (88) 9 9827 2375
 E-mail: matosealmeida@outlook.com

MATOS & ALMEIDA LTDA. CNPJ: 01.816.139/0001-70.		BOLETIM DE MEDIÇÃO										VALORES (R\$)					
PREFEITURA MUNICIPAL DE JAGUARIBE		SECRETARIA DE EDUCAÇÃO E CULTURA										CONTRATO: 16.03.03/2023					
SECRETARIA DE EDUCAÇÃO E CULTURA		CONTRATADA: MATOS & ALMEIDA LTDA										ADITIVO:					
CNPJ: 01.816.139/0001-71		CNPJ: 01.816.139/0001-71										VALOR TOTAL SERV.					
CNO: 90.016.71412177		CNO: 90.016.71412177										MEDIDA ACUMULADA:					
ART. OBRA SERV./Inicial nº CE2023128653		Alvará de construção nº 580/2023										SALDO:					
OBRA: CONTRATAÇÃO DE EMPRESA PARA CONSTRUÇÃO DE QUADRAS POLIESPORTIVAS NAS LOCALIDADES DE FECHADO, VISTA ALEGRE E CAUAZEIRAS, JUNTO A SECRETARIA EDUCAÇÃO E CULTURA DO MUNICÍPIO DE JAGUARIBE-CE		PERÍODO DOS SERVIÇOS:										R\$ 1.143.007,53					
		14/03/2024 a 29/04/2024										R\$ 1.143.007,53					
		DATA DE EMISSÃO:										R\$ 215.475,22					
		quinta-feira, 2 de maio de 2024										R\$ 617.412,31					
11.6	C1095	DISJUNTOR MONOPOLAR EM QUADRO DE DISTRIBUIÇÃO 20A	UN	4,00	20,15	25,56	102,24	0,00	0,00	0,00	4,00	0,00%	-	-	-	R\$	1.143.007,53
11.7	C1093	DISJUNTOR MONOPOLAR EM QUADRO DE DISTRIBUIÇÃO 16A	UN	1,00	20,15	25,56	25,56	0,00	0,00	1,00	0,00	0,00%	-	-	-	R\$	1.143.007,53
11.8	C1106	ELETRODUTO PVC ROSC.INCL.CONEXÕES D= 25mm (3/4")	M	61,76	14,67	19,61	1.149,35	0,00	0,00	61,76	0,00	0,00%	-	-	-	R\$	215.475,22
11.9	C1197	ELETRODUTO PVC ROSC.INCL.CONEXÕES D= 32mm (1")	M	63,08	22,22	28,19	1.778,23	0,00	0,00	63,08	0,00	0,00%	-	-	-	R\$	617.412,31
11.10	C1199	ELETRODUTO PVC ROSC.INCL.CONEXÕES D= 50mm (1 1/2")	M	9,44	30,39	38,55	363,91	0,00	0,00	9,44	0,00	0,00%	-	-	-	R\$	525.595,22
11.11	91855	ELETRODUTO FLEXIVEL CORRUGADO REFORÇADO, PVC, DN 25 MM (3/4"), PARA CIRCUITOS TERMINAIS, INSTALADO EM PAREDE - FORNECIMENTO E INSTALAÇÃO. AF_12/2015	M	11,69	9,65	12,24	143,09	0,00	0,00	11,69	0,00	0,00%	-	-	-	R\$	525.595,22
11.12	C0534	CABO ISOLADO PVC 750V 4MM2	M	516,00	7,22	9,16	4.726,56	0,00	0,00	516,00	0,00	0,00%	-	-	-	R\$	525.595,22
11.13	C0540	CABO ISOLADO PVC 750V 2,5MM2	M	78,60	5,94	7,53	591,86	0,00	0,00	78,60	0,00	0,00%	-	-	-	R\$	525.595,22
11.14	C3904	CAIXA ALVENARIA / REBOCO / C/ TAMPA CONCRETO S/ FUNDO DI=300x300x50 cm	UN	7,00	152,42	193,34	1.353,38	0,00	0,00	7,00	0,00	0,00%	-	-	-	R\$	525.595,22
11.15	C2090	QUADRO P/ MEDIÇÃO EM POSTE DE CONCRETO	UN	1,00	1.311,49	1.663,63	746,24	0,00	0,00	1,00	0,00	0,00%	-	-	-	R\$	525.595,22
11.16	C1803	MURETA C/ TÍDULO MACIÇO, REBOCADA, INCL. FUNDAÇÕES	M2	1,80	326,83	414,58	746,24	0,00	0,00	1,80	0,00	0,00%	-	-	-	R\$	525.595,22
11.17	C4967	POSTE DE CONCRETO DUPLO T, RESISTÊNCIA NOMINAL 200KG, H= 8,00M, PESO APROXIMADO 400KG	UN	1,00	713,61	905,21	905,21	0,00	0,00	1,00	0,00	0,00%	-	-	-	R\$	525.595,22
11.18	C1496	INTERRUPTOR UMA TECLA SIMPLES E TOMADA UNIVERSAL 10A 250V	UN	1,00	29,47	37,38	37,38	0,00	0,00	1,00	0,00	0,00%	-	-	-	R\$	525.595,22
11.19	C1494	INTERRUPTOR UMA TECLA SIMPLES 10A 250V	UN	2,00	15,02	19,05	38,10	0,00	0,00	2,00	0,00	0,00%	-	-	-	R\$	525.595,22
11.20	91936	CAIXA OCTOGONAL 4" X 4" PVC, INSTALADA EM LAJE - FORNECIMENTO E INSTALAÇÃO. AF_12/2015	UN	3,00	10,26	13,01	39,03	0,00	0,00	3,00	0,00	0,00%	-	-	-	R\$	525.595,22
11.21	86432	CAIXA DE EMBUJIR PVC - 4X2 RETANGULAR	UN	3,00	1,70	2,16	6,48	0,00	0,00	3,00	0,00	0,00%	-	-	-	R\$	525.595,22
11.22	18815	CABO DE ALUMÍNIO ISOLADO XLPE 06/1KV 10MM2	M	39,00	1,52	1,93	75,27	0,00	0,00	39,00	0,00	0,00%	-	-	-	R\$	525.595,22
12	BANHUEIROS						R\$ 38.696,79					51,00%				R\$ 10.918,67	
12.1	SERVIÇOS PRELIMINARES						R\$ 70,09					100,00%				R\$ 70,09	
12.1.1	C1630	LOCAÇÃO DA OBRA - EXECUÇÃO DE GABARITO	M2	9,37	5,90	7,48	70,09	9,37	9,37	0,00	0,00	100,00%	-	-	-	R\$	70,09
12.2	MOVIMENTO DE TERRA						R\$ 502,95					100,00%				R\$ 502,95	
12.2.1	93358	ESCAVAÇÃO MANUAL DE VALA COM PROFUNDIDADE MENOR OU IGUAL A 1,30 M. AF_02/2021	M3	2,46	64,64	82,00	201,72	2,46	2,46	0,00	0,00	100,00%	-	-	-	R\$	201,72
12.2.2	93382	REATERRO MANUAL DE VALAS COM COMPACTAÇÃO MECANIZADA. AF_04/2016	M3	0,69	25,14	31,89	22,00	0,69	0,69	0,00	0,00	100,00%	-	-	-	R\$	22,00
12.2.3	C0330	ATERRO C/COMPACTAÇÃO MANUAL S/CONTROLE, MAT. C/AQUIZIÇÃO	M3	2,43	90,59	114,91	279,23	2,43	2,43	0,00	0,00	100,00%	-	-	-	R\$	279,23
12.3	FUNDAÇÕES E ESTRUTURA						R\$ 8.179,51					77,00%				R\$ 6.271,73	
12.3.1	96617	LASTRO DE CONCRETO MAGRO, APLICADO EM BLOCOS DE COROAMENTO OU SAPATAS, ESPESURA DE 3 CM. AF_08/2017	M2	0,64	17,79	22,57	14,44	0,64	0,64	0,00	0,00	100,00%	-	-	-	R\$	14,44
12.3.2	C0216	ARMADURA CA-50A MEDIA D= 6,3 A 10,0mm	KG	101,17	13,71	17,39	1.759,35	74,12	74,12	27,05	73,00%	-	-	-	-	R\$	1.288,97

Matos & Almeida
 R. Antônio Gomes da Silva, 342, Bairro Barreira Pinheiro
 63.475-000 JAGUARIBE - CE
 Cnpj: 01.816.139/0001 - 70

Raimundo Teixeira Lima Neto
 R. Antônio Gomes da Silva, 342, Bairro Edmar Barreira, Jaguaribe-CE.
 CEP: 63475-000, (88) 9 9827 2375 - Email: matosealmeida@outlook.com

Yuni
 E. S. CIVIL
 RNB: 0518515834



Rua: Antônio Gomes da Silva, 342, Bairro Edmar Barreira, Jaguaribe-CE. CEP: 63475-000, (88) 9 9827 2375 - Email: matosealmeida@outlook.com



MATOS & ALMEIDA LTDA. CNPJ: 01.816.139/0001-70.		BOLETIM DE MEDIÇÃO										VALORES (R\$)	
PREFEITURA MUNICIPAL DE JAGUARIBE		MEDIÇÃO Nº 04										CONTRATO: 16.03.03/2023	
SECRETARIA DE EDUCAÇÃO E CULTURA		PERÍODO DOS SERVIÇOS:										ADITIVO:	
CNPJ: 01.816.139/0001-71		14/03/2024 a 29/04/2024										R\$ 1.143.007,53	
CNPJ: 01.816.139/0001-71		DATA DE EMISSÃO:										R\$ 1.143.007,53	
CNPJ: 01.816.139/0001-71		quinta-feira, 2 de maio de 2024										R\$ 215.475,22	
CNPJ: 01.816.139/0001-71		SALDO:										R\$ 517.412,31	
CNPJ: 01.816.139/0001-71		SALDO:										R\$ 525.595,22	
12.3.3	0217	ARMADURA CA-60 FIMA D=3,40 A 6,40mm	KG	31,77	11,98	15,20	482,90	23,28	8,46	73,00%	-	353,85	353,85
12.3.4	00842	CONCRETO P/MBR., FC 20 MPa COM AGREGADO ADQUIRIDO	M3	1,93	403,13	511,37	986,94	1,25	0,68	65,00%	-	639,01	639,01
12.3.5	CL604	LANÇAMENTO E APLICAÇÃO DE CONCRETO S/ ELEVAÇÃO	M3	0,84	130,78	165,89	139,35	0,16	0,68	19,00%	-	26,54	26,54
12.3.6	CL603	LANÇAMENTO E APLICAÇÃO DE CONCRETO C/ ELEVAÇÃO	M3	1,09	221,39	280,83	306,10	1,09	0,00	100,00%	-	306,10	306,10
12.3.7	C3991	FORMA PLANA CHAPA COMPENSADA PLASTIFICADA. ESP = 18mm UTIL. SX	M2	24,83	96,42	122,31	3.036,96	17,90	6,93	72,00%	-	2.189,35	2.189,35
12.3.8	C4451	LAJE PRÉ-FABRICADA TRELICADA P/ PISO - VÃO DE 1,81 A 2,80 m	M2	9,37	122,29	155,12	1.453,47	9,37	0,00	100,00%	-	1.453,47	1.453,47
12.4	SISTEMA DE VEDAÇÃO VERTICAL											R\$ 4.073,90	
12.4.1	00073	ALVENARIA DE TIPOLO CERÂMICO FURADO (9x19x19)cm C/ ARGAMASSA MISTA DE CAL HIDRATADA ESP=10cm (1:1:2,8)	M2	44,71	58,03	73,61	3.291,10	44,71	0,00	100,00%	-	3.291,10	3.291,10
12.4.2	C4592	ALVENARIA DE EMBASAMENTO EM TIPOLO CERÂMICO FURADO C/ ARGAMASSA CIMENTO E AREIA 1:4	M3	1,04	593,37	752,69	782,80	1,04	0,00	100,00%	-	782,80	782,80
12.5	REVESTIMENTOS INTERNOS E EXTERNOS											R\$ 7.936,62	
12.5.1	C4445	CERÂMICA ESMALTADA RETIFICADA C/ ARG. PRÉ-FABRICADA ACIMA DE 30x30cm (900cm²) - PEL-5/PEL-4 - P/ PAREDE	M2	17,60	87,48	110,97	1.953,07	0,00	0,00	17,60%	-	-	-
12.5.2	C1427	REJUNTAMENTO C/ ARG. PRÉ-FABRICADA, JUNTA ENTRE 2mm E 6mm EM CERÂMICA, ACIMA DE 30x30 cm (900 cm²) E PORCELANATOS (PAREDE/PISO)	M2	17,60	8,51	10,79	189,90	0,00	0,00	17,60%	-	-	-
12.5.3	00778	CHAPISCO C/ ARGAMASSA DE CIMENTO E AREIA S/ PENEIRAR TRACO 1:3 ESP= 5 mm P/ TETO	M2	7,59	11,76	14,92	113,24	7,59	0,00	100,00%	-	113,24	113,24
12.5.4	C3034	REBOCO C/ ARGAMASSA MISTA DE CIMENTO, CAL HIDRATADA E AREIA S/ PENEIRAR, TRACO 1:2-8, ESP=20 mm P/ TETO	M2	7,59	35,13	44,56	338,21	7,59	0,00	100,00%	-	338,21	338,21
12.5.5	00776	CHAPISCO C/ ARGAMASSA DE CIMENTO E AREIA S/PENEIRAR TRACO 1:3 ESP = 5mm P/ PAREDE	M2	89,42	5,99	7,60	679,59	89,42	0,00	100,00%	-	679,59	679,59
12.5.6	C3028	REBOCO C/ ARGAMASSA DE CIMENTO E AREIA PENEIRADA, TRACO 1:3	M2	71,82	41,92	53,18	3.819,39	71,82	0,00	100,00%	-	3.819,39	3.819,39
12.5.7	C3023	EMBOCO C/ ARGAMASSA DE CIMENTO E AREIA PENEIRADA, TRACO 1:3	M2	17,60	37,77	47,91	843,22	17,60	0,00	100,00%	-	843,22	843,22
12.6	SISTEMA DE PISOS											R\$ 1.529,92	
12.6.1	CL607	LASTRO DE CONCRETO IMPERMEABILIZADO E=6CM	M2	7,59	45,52	57,74	438,25	7,59	0,00	100,00%	-	438,25	438,25
12.6.2	C2179	REGULARIZAÇÃO DE BASE C/ ARGAMASSA CIMENTO E AREIA S/ PENEIRAR, TRACO 1:4 - ESP= 3cm	M2	7,59	21,63	27,44	208,27	7,59	0,00	100,00%	-	208,27	208,27
12.6.3	C3001	CERÂMICA ESMALTADA RETIFICADA C/ ARG. PRÉ-FABRICADA ACIMA DE 30x30 cm (900 cm²) - PEL-5/PEL-4 - P/ PISO	M2	7,59	83,25	105,60	801,50	7,59	0,00	100,00%	-	801,50	801,50
12.6.4	C1427	REJUNTAMENTO C/ ARG. PRÉ-FABRICADA, JUNTA ENTRE 2mm E 6mm EM CERÂMICA, ACIMA DE 30x30 cm (900 cm²) E PORCELANATOS (PAREDE/PISO)	M2	7,59	6,51	10,79	81,90	7,59	0,00	100,00%	-	81,90	81,90
12.6.5	C4819	PISO INTERTRAVADO TIPO TITOLINHO (20X10X5)CM 35MPa, COR CINZA - COMPACTAÇÃO MECANIZADA	M2	2,02	46,43	58,90	118,98	0,00	2,02%	0,00%	-	-	-
											R\$ 0,00	R\$ 1.529,92	
											R\$ 0,00	R\$ 5.793,65	
											R\$ 4.073,90	R\$ 4.073,90	
											R\$ 0,00	R\$ 3.291,10	
											R\$ 0,00	R\$ 782,80	
											R\$ 0,00	R\$ 5.793,65	

Yuki Engenharia e Construção
E. G. URBANIZADOR - OL. 041629
RNP: 4618515844

Raimundo Teixeira Lima Neto
CREA-CE 51168
RUE: Antônio Gomes da Silva, 342, Bairro Edmar Barreira, Jaguaribe-CE. CEP: 63475-000, (88) 9 9827 2375 - Email: matosealmeida@outlook.com

Matos & Almeida - IDA - ME
R. Antônio Gomes da Silva, 342 - Edmar Barreira, Pinheiro
63.475-000 JAGUARIBE CE
Cnpj: 01.816.139/0001 - 70



Rua: Antônio Gomes da Silva, 342, Bairro Edmar Barreira, Jaguaribe-CE. CEP: 63475-000, (88) 9 9827 2375 - Email: matosealmeida@outlook.com

EST. PARA CANCELAMENTO DIÁRIO
 RUA: ANTÔNIO GOMES DA SILVA, 342, BAIRRO EDMAR BARREIRA, JAGUARIBE-CE.
 CEP: 63475-000, (88) 9 9827 2375 - E-MAIL: MATOSEALMEIDA@OUTLOOK.COM

MATOS & ALMEIDA LTDA. CNPJ: 01.816.139/0001-70.		BOLETIM DE MEDIÇÃO										VALORES (R\$)			
PREFEITURA MUNICIPAL DE JAGUARIBE		MEDIÇÃO Nº 04										CONTRATO: 16.03.03/2023			
SECRETARIA DE EDUCAÇÃO E CULTURA		PERÍODO DOS SERVIÇOS:										ADITIVO:			
CNO: 90.016.71412/77		14/03/2024 a 29/04/2024										R\$ 1.143.007,53			
CONTRATADA: MATOS & ALMEIDA LTDA CNPJ: 01.816.139/0001-71		DATA DE EMISSÃO:										R\$ 1.143.007,53			
		quinta-feira, 2 de maio de 2024										R\$ 215.475,22			
												R\$ 617.412,31			
												R\$ 525.995,22			
12.10.1.10	89409	UN	1,00	7,80	9,89	9,89		0,00	0,00	0,00	0,00%				
		JOELHO 45 GRAUS, PVC, SOLDÁVEL, DN 25MM, INSTALADO EM RAMAL DE DISTRIBUIÇÃO DE ÁGUA - FORNECIMENTO E INSTALAÇÃO. AF_06/2022.													
12.10.1.11	89398	UN	1,00	6,34	8,04	8,04		0,00	0,00	0,00	0,00%				
		JOELHO 90 GRAUS, PVC, SOLDÁVEL, DN 20MM, INSTALADO EM RAMAL OU SUB-RAMAL DE ÁGUA - FORNECIMENTO E INSTALAÇÃO. AF_06/2022.													
12.10.1.12	89362	UN	1,00	7,58	9,62	9,62		0,00	0,00	0,00	0,00%				
		JOELHO 90 GRAUS, PVC, SOLDÁVEL, DN 25MM, INSTALADO EM RAMAL OU SUB-RAMAL DE ÁGUA - FORNECIMENTO E INSTALAÇÃO. AF_06/2022.													
12.10.1.13	89367	UN	1,00	10,90	13,83	13,83		0,00	0,00	0,00	0,00%				
		JOELHO 90 GRAUS, PVC, SOLDÁVEL, DN 32MM, INSTALADO EM RAMAL OU SUB-RAMAL DE ÁGUA - FORNECIMENTO E INSTALAÇÃO. AF_06/2022.													
12.10.1.14	00003515	UN	1,00	7,18	9,11	9,11		0,00	0,00	0,00	0,00%				
		JOELHO PVC, SOLDÁVEL, COM BUCHA DE LATÃO, 90 GRAUS, 20 MM X 1/2", PARA ÁGUA FRIA PREDIAL.													
12.10.1.15	00020147	UN	1,00	5,91	7,50	7,50		0,00	0,00	0,00	0,00%				
		JOELHO PVC, SOLDÁVEL, COM BUCHA DE LATÃO, 90 GRAUS, 25 MM X 1/2", PARA ÁGUA FRIA PREDIAL.													
12.10.1.16	89624	UN	1,00	16,58	21,03	21,03		0,00	0,00	0,00	0,00%				
		TÊ DE REDUÇÃO, PVC, SOLDÁVEL, DN 40MM X 32MM, INSTALADO EM PRUMADA DE ÁGUA - FORNECIMENTO E INSTALAÇÃO. AF_06/2022.													
12.10.1.17	89440	UN	1,00	9,70	12,30	12,30		0,00	0,00	0,00	0,00%				
		TÊ PVC SOLDÁVEL, DN 25MM, INSTALADO EM RAMAL DE DISTRIBUIÇÃO DE ÁGUA - FORNECIMENTO E INSTALAÇÃO. AF_06/2022.													
12.10.2 INSTALAÇÕES SANITÁRIAS		R\$ 6.435,11										R\$ 0,00			
12.10.2.1	89711	M	2,54	17,25	21,88	21,88		0,00	0,00	0,00	0,00%				
		TUBO PVC, SERIE NORMAL, ESGOTO PREDIAL, DN 40 MM, FORNECIDO E INSTALADO EM RAMAL DE DESCARGA OU RAMAL DE ESGOTO SANITÁRIO. AF_08/2022.													
12.10.2.2	89798	M	10,94	11,90	15,10	15,10		0,00	0,00	0,00	0,00%				
		TUBO PVC, SERIE NORMAL, ESGOTO PREDIAL, DN 50 MM, FORNECIDO E INSTALADO EM PRUMADA DE ESGOTO SANITÁRIO OU VENTILAÇÃO. AF_08/2022.													
12.10.2.3	89714	M	7,64	33,77	42,84	42,84		0,00	0,00	0,00	0,00%				
		TUBO PVC, SERIE NORMAL, ESGOTO PREDIAL, DN 100 MM, FORNECIDO E INSTALADO EM RAMAL DE DESCARGA OU RAMAL DE ESGOTO SANITÁRIO. AF_08/2022.													
12.10.2.4	C3986	UN	2,00	47,09	59,73	59,73		0,00	0,00	0,00	0,00%				
		CAIXA SIFONADA 150X150X50cm COM GRELHA - PADRÃO POPULAR.													
12.10.2.5	00665	M2	1,00	150,87	191,38	191,38		0,00	0,00	0,00	0,00%				
		CAIXA DE INSPEÇÃO EM ALVENARIA - 1/2 TIPOLO COMUM.													
12.10.2.6	89726	UN	2,00	7,52	9,54	9,54		0,00	0,00	0,00	0,00%				
		JOELHO 45 GRAUS, PVC, SERIE NORMAL, ESGOTO PREDIAL, DN 40 MM, JUNTA SOLDÁVEL, FORNECIDO E INSTALADO EM RAMAL DE DESCARGA OU RAMAL DE ESGOTO SANITÁRIO. AF_08/2022.													
12.10.2.7	89724	UN	4,00	10,36	13,14	13,14		0,00	0,00	0,00	0,00%				
		JOELHO 90 GRAUS, PVC, SERIE NORMAL, ESGOTO PREDIAL, DN 40 MM, JUNTA SOLDÁVEL, FORNECIDO E INSTALADO EM RAMAL DE DESCARGA OU RAMAL DE ESGOTO SANITÁRIO. AF_08/2022.													
12.10.2.8	89801	UN	6,00	9,91	12,57	12,57		0,00	0,00	0,00	0,00%				
		JOELHO 90 GRAUS, PVC, SERIE NORMAL, ESGOTO PREDIAL, DN 50 MM, JUNTA ELÁSTICA, FORNECIDO E INSTALADO EM PRUMADA DE ESGOTO SANITÁRIO OU VENTILAÇÃO. AF_08/2022.													

Yuki
 RNP: 6018515844

Rua: Antônio Gomes da Silva, 342, Bairro Edmar Barreira, Jaguaribe-CE. CEP: 63475-000, (88) 9 9827 2375 - Email: matosealmeida@outlook.com

Rafael de Teixeira Lima Neto
 ENR CIVIL RNP: 061237152-2
 Rua: Antônio Gomes da Silva, 342, Bairro Edmar Barreira, Jaguaribe-CE. CEP: 63475-000, (88) 9 9827 2375 - Email: matosealmeida@outlook.com

Matos & Almeida LTDA - ME
 R Antônio Gomes da Silva, 342 - Bairro Barreira Pimneiro
 63.475-000 JAGUARIBE CE
 Cnpj: 01.816.139/0001-70



Rua: Antônio Gomes da Silva, 342, Bairro Edmar Barreira, Jaguaribe-CE. CEP: 63475-000, (88) 9 9827 2375 - Email: matosealmeida@outlook.com

FLU...
 E...
 S...
 C...
 R...
 R...
 R...

MATOS & ALMEIDA LTDA. CNPJ: 01.816.139/0001-70.		BOLETIM DE MEDIÇÃO										VALORES (R\$)			
PREFEITURA MUNICIPAL DE JAGUARIBE		MEDIÇÃO Nº 04										CONTRATO: 16.03.03/2023			
SECRETARIA DE EDUCAÇÃO E CULTURA		PERÍODO DOS SERVIÇOS:										ADITIVO:			
CNPJ: 01.816.139/0001-71		14/03/2024 a 29/04/2024										R\$ 1.143.007,53			
CNO: 90.016.71412/77		DATA DE EMISSÃO:										R\$ 215.475,22			
CONTRATADA: MATOS & ALMEIDA LTDA		quinta-feira, 2 de maio de 2024										R\$ 617.412,31			
CNPJ: 01.816.139/0001-71												R\$ 525.595,22			
12.10.2.9	89744	UN	1,00	27,40	34,76	0,00	0,00	0,00	0,00	0,00	0,00%	-	-	-	-
12.10.2.10		UN	2,00	17,65	22,39	0,00	0,00	0,00	0,00	0,00	0,00%	-	-	-	-
12.10.2.11		UN	8,00	8,61	10,92	0,00	0,00	0,00	0,00	0,00	0,00%	-	-	-	-
12.10.2.12		UN	4,00	18,07	22,92	0,00	0,00	0,00	0,00	0,00	0,00%	-	-	-	-
12.10.2.13		UN	2,00	18,26	23,16	0,00	0,00	0,00	0,00	0,00	0,00%	-	-	-	-
12.10.2.14		UN	1,00	43,69	55,42	0,00	0,00	0,00	0,00	0,00	0,00%	-	-	-	-
12.10.2.15		UN	1,00	3.995,92	5.068,82	0,00	0,00	0,00	0,00	0,00	0,00%	-	-	-	-
12.10.3 LOUÇAS METAIS E ACESSÓRIOS												R\$ 3.400,75	R\$ 0,00	R\$ 0,00	R\$ 0,00
12.10.3.1	102605	UN	1,00	276,32	350,51	0,00	0,00	0,00	0,00	0,00	0,00%	-	-	-	-
12.10.3.2	00348	UN	2,00	719,20	912,31	0,00	0,00	0,00	0,00	0,00	0,00%	-	-	-	-
12.10.3.3	100849	UN	2,00	43,51	55,19	0,00	0,00	0,00	0,00	0,00	0,00%	-	-	-	-
12.10.3.4	01619	UN	2,00	439,59	557,62	0,00	0,00	0,00	0,00	0,00	0,00%	-	-	-	-
12.11 SERVIÇOS FINAIS												R\$ 101,71	R\$ 0,00	R\$ 0,00	R\$ 0,00
12.11.1	01628	M2	7,59	10,56	13,40	0,00	0,00	0,00	0,00	0,00	0,00%	-	-	-	-
13 DIVERSOS												R\$ 10.346,47	R\$ 0,00	R\$ 0,00	R\$ 0,00
13.1	01349	Q	1,00	3.401,27	4.314,51	0,00	0,00	0,00	0,00	0,00	0,00%	-	-	-	-

Yuki
 E-mail: yuki@matos-e-almeida.com.br
 E-mail: RNP: 061237152-2

Raimundo Teixeira Lima Neto
 ENG CIVIL RNP: 061237152-2
 CREA-CE 51765

Matos & Almeida LTDA- ME
 R Antônio Gomes da Silva, 342, Edmar Barreira Pinheiro
 63.475-000 JAGUARIBE CE
 Cnpj: 01.816.139/0001 - 70

Rua: Antônio Gomes da Silva, 342, Bairro Edmar Barreira, Jaguaribe-CE. CEP: 63475-000, (88) 9 9827 2375 - Email: matosealmeida@outlook.com



Rua: Antônio Gomes da Silva, 342, Bairro Edmar Barreira, Jaguaribe-CE. CEP: 63475-000, (88) 9 9827 2375 - Email: matosealmeida@outlook.com

MATOS & ALMEIDA LTDA. CNPJ: 01.816.139/0001-70.		BOLETIM DE MEDIÇÃO				SECRETARIA DE EDUCAÇÃO E CULTURA		MEDIÇÃO Nº 04		VALORES (R\$)		
ART. OBRAS SERV/ Inicial nº CE20231286653 Alvará de construção nº 580/2023		CNPJ: 01.816.139/0001-71		CNPJ: 01.816.139/0001-71		CONTRATO: MATOS & ALMEIDA LTDA		PERÍODO DOS SERVIÇOS:		CONTRATO: 16.03.03/2023		
OBRA: CONTRATAÇÃO DE EMPRESA PARA CONSTRUÇÃO DE QUADRAS POLIESPORTIVAS NAS LOCALIDADES DE FECHADO, VISTA ALEGRE E CAJAZEIRAS, JUNTO A SECRETARIA EDUCAÇÃO E CULTURA DO MUNICÍPIO DE JAGUARIBE-CE		CNO: 90.016.7141277		CNO: 90.016.7141277		CONTRATADA: MATOS & ALMEIDA LTDA		DATA DE EMISSÃO:		ADITIVO:		
		CNPJ: 01.816.139/0001-71		CNPJ: 01.816.139/0001-71		CONTRATO: MATOS & ALMEIDA LTDA		14/03/2024 a 29/04/2024		R\$ 1.143.007,53		
		CNPJ: 01.816.139/0001-71		CNPJ: 01.816.139/0001-71		CONTRATO: MATOS & ALMEIDA LTDA		quinta-feira, 2 de maio de 2024		R\$ 1.143.007,53		
13.2	CL351	2.064,87	2.619,29	0,00	0,00	0,00	0,00	0,00	0,00%	-	-	
13.3	CL347	3.086,06	3.914,57	0,00	0,00	0,00	0,00	0,00	0,00%	-	-	
14	SERVIÇOS FINAIS		R\$ 981,80						0,00%	R\$ 0,00	R\$ 0,00	
14.1	C347	LIMPEZA DE PISO EM ÁREA URBANIZADA	M2	616,64	1,13	1,43	881,80	0,00	616,64	0,00%	-	-
		VALOR ORÇAMENTO C/ BDI:		VALOR MEDIÇÃO C/ BDI:		ACUMULADO		TOTAL GERAL DO BOLETIM		R\$ 215.475,22		R\$ 401.937,09
		R\$ 388.528,01		R\$ 137.690,05		R\$ 73,94%		C/ BDI (26,85%) R\$		R\$ 215.475,22		R\$ 617.412,31
		VALOR ORÇAMENTO C/ BDI:		VALOR MEDIÇÃO C/ BDI:		PERÍODO		PORC.GERAL DOS		18,85%		35,16%
		R\$ 381.712,53		R\$ 381.712,53		35,99%		SERV/CONCLUÍDOS		54,02%		54,02%
		VALOR ORÇAMENTO C/ BDI:		VALOR MEDIÇÃO C/ BDI:		PERÍODO		(DUZENTOS E QUINZE MIL QUATROCENTOS E SETENTA E CINCO REAIS VINTE E DOIS		CENTAVOS)		
		R\$ 372.766,99		R\$ 77.985,17		51,70%						
		VALOR TOTAL C/ BDI		VALOR TOTAL C/ BDI		54,02%						
		R\$ 1.143.007,53		R\$ 215.475,22								

Yuki
E. S. Silva
RNP: 5618515844

Raimundo Teixeira Lima Neto
RNP-061237152-2
ENG CIVIL
CREA-CE 51765

Raimundo Teixeira Lima Neto
RNP-061237152-2
ENG CIVIL
CREA-CE 51765

Matos & Almeida LTDA - ME
R Antônio Gomes da Silva, 342 - Edmar Barreira Pinheiro
63.475-000 JAGUARIBE - CE
Cnpj: 01.816.139/0001 - 70

Rua: Antônio Gomes da Silva, 342, Bairro Edmar Barreira, Jaguaribe-CE. CEP: 63475-000, (88) 9 9827 2375 - Email: matosealmeida@outlook.com



MATOS & ALMEIDA LTDA.
CNPJ:01.816.139/0001-70.

OBRA: À CONTRATAÇÃO DE EMPRESA PARA CONSTRUÇÃO DE QUADRAS POLIESPORTIVAS NAS LOCALIDADES SITIO FECHADO, VISTA ALEGRE E CAJAZEIRAS, NO MUNICÍPIO DE JAGUARIBE-CE

ART OBRA SERV/ Inicial nº CE20231288653

Alvará de construção nº 580/2023

CNO: 90.016.71412/77

RAZÃO SOCIAL: MATOS & ALMEIDA LTDA - ME

CNPJ: 01.816.139/0001-70

PÉRIODO: 14/03/2024 a 29/04/2024 **BOLETIM DE MEDIÇÃO Nº. 4**

MEMÓRIA DE CÁLCULO - QUANTITATIVOS

CONSTRUÇÃO DA QUADRA POLIESPORTIVA COM BANHEIRO - SITIO FECHADO

6.3. C3028 REBOCO C/ ARGAMASSA DE CIMENTO E AREIA PENEIRADA, TRAÇO 1:3 (M2)

		QTD
	4*2.5	10,00
		10,00

7.2. 100701 PORTA DE FERRO, DE ABRIR, TIPO GRADE COM CHAPA, COM GUARNIÇÕES. AF_12/2019 (M2)

		QTD
PORTÃO PF1 = LARGURA * ALTURA	2*2.2	4,40
		4,40

7.3. C1360 FECHADURA COMPLETA PARA PORTA EXTERNA (UN)

		QTD
QUANTIDADE	1	1,00
		1,00

8.9. C4819 PISO INTERTRAVADO TIPO TÍJOLINHO (20X10X6)CM 35MPA, COR CINZA - COMPACTAÇÃO MECANIZADA (M2)

		QTD
EXECUÇÃO DE PASSEIO AO REDOR DA QUADRA = ÁREA DE PASSEIO	118,07	118,07
		118,07

8.10. C0365 BANQUETA/ MEIO FIO DE CONCRETO MOLDADO NO LOCAL (M)

		QTD
PERIMETRO EXTERNO DA CALÇADA	32,8+32,8+18,8+18,8	103,20
		103,20

9.1. C4872 PORTÃO COM PERFIL EM TUBO DE AÇO GALVANIZADO DE 2" (1X2,5)m, INCL. PILARES DE SUSTENTAÇÃO (UN)

		QTD
QUANTIDADE	2	2,00
		2,00

9.2. C0035 ALAMBRADO C/ TUBO DE AÇO GALVANIZADO 2", INCLUSIVE PINTURA (M2)

		QTD
COMPRIMENTO * ALTURA * QUANTIDADE - VÃOS DOS PORTÕES	$(16,2*4*2)+(30,2*2*2)+(2*2*4)+(2*1*4)-(1*2,5*2)$	269,40
		269,40

11.1. C4806 REFLETOR EM LED, CORPO EM ALUMÍNIO, POTÊNCIA MÍNIMA 400W (UN)

		QTD
QUANTIDADE	8	8,00
		8,00

11.3. C4765 ATERRAMENTO COMPLETO C/ HASTE COPPERWELD 5/8"X 2.40M (UN)

		QTD
QUANTIDADE	4	4,00
		4,00

11.4. C2072 QUADRO DE DISTRIBUIÇÃO DE LUZ SOBREPOR ATÉ 12 DIVISÕES 255X315X135mm, C/BARRAMENTO (UN)

		QTD
QUANTIDADE	1	1,00
		1,00

11.5. C1099 DISJUNTOR MONOPOLAR EM QUADRO DE DISTRIBUIÇÃO 40A (UN)

		QTD
QUANTIDADE	1	1,00
		1,00

Yukio Diogenes Pinheiro
Eng. Civil CREA-CE 341924
R. Antonio Gomes da Silva, 342 Edmar Barreira Pinheiro
63.475-000 JAGUARIBE CE
Cnpj: 01.816.139/0001 - 70

Matos & Almeida LTDA- ME
R Antonio Gomes da Silva, 342 Edmar Barreira Pinheiro
63.475-000 JAGUARIBE CE
Cnpj: 01.816.139/0001 - 70

Raimundo Teixeira Lima Neto
ENG CIVIL RNP 061237152-2
CREA-CE 51765

FCO. PEDER CAVALCANTE BARROSO
Secretaria Municipal da Educação
e Cultura - Jaguaribe/CE
PORTARIA Nº 269/2021
CPF: 743.347.003-49



MATOS & ALMEIDA LTDA.
CNPJ:01.816.139/0001-70.

OBRA: À CONTRATAÇÃO DE EMPRESA PARA CONSTRUÇÃO DE QUADRAS POLIESPORTIVAS NAS LOCALIDADES SITIO FECHADO, VISTA ALEGRE E CAJAZEIRAS, NO MUNICÍPIO DE JAGUARIBE-CE

ART OBRA SERV/ Inicial nº CE20231288653

Alvará de construção nº 580/2023

CNO: 90.016.71412/77

RAZÃO SOCIAL: MATOS & ALMEIDA LTDA - ME

CNPJ: 01.816.139/0001-70

PÉRIODO: 14/03/2024 a 29/04/2024 **BOLETIM DE MEDIÇÃO Nº. 4**

MEMÓRIA DE CÁLCULO - QUANTITATIVOS

11.6. C1095 DISJUNTOR MONOPOLAR EM QUADRO DE DISTRIBUIÇÃO 20A (UN)

		QTD
QUANTIDADE	4	4,00
		4,00

11.7. C1093 DISJUNTOR MONOPOLAR EM QUADRO DE DISTRIBUIÇÃO 16A (UN)

		QTD
QUANTIDADE	1	1,00
		1,00

11.8. C1196 ELETRODUTO PVC ROSC.INCL.CONEXÕES D= 25mm (3/4") (M)

		QTD
VIDE PORJETO ELÉTRICO	61,76	61,76
		61,76

11.9. C1197 ELETRODUTO PVC ROSC.INCL.CONEXÕES D= 32mm (1") (M)

		QTD
VIDE PROJETO ELÉTRICO	63,08	63,08
		63,08

11.10. C1199 ELETRODUTO PVC ROSC.INCL.CONEXÕES D= 50mm (1 1/2") (M)

		QTD
VIDE PROJETO ELÉTRICO	9,44	9,44
		9,44

11.11. 91855 ELETRODUTO FLEXÍVEL CORRUGADO REFORÇADO, PVC, DN 25 MM (3/4"), PARA CIRCUITOS TERMINAIS, INSTALADO EM PAREDE - FORNECIMENTO E INSTALAÇÃO. AF_12/2015 (M)

		QTD
VIDE PROJETO ELÉTRICO	11,69	11,69
		11,69

11.12. C0534 CABO ISOLADO PVC 750V 4MM2 (M)

		QTD
PORJETO ELÉTRICO	198,8+198,8+118,4	516,00
		516,00

11.13. C0540 CABO ISOLADO PVC 750V 2,5MM2 (M)

		QTD
PROJETO ELÉTRICO	27,6+22,4+20,5+8,1	78,60
		78,60

11.14. C3504 CAIXA ALVENARIA / REBOCO / C/ TAMPA CONCRETO S/ FUNDO DI=30x30x50 cm (UN)

		QTD
QUANTIDADE	7	7,00
		7,00

11.15. C2090 QUADRO P/ MEDIÇÃO EM POSTE DE CONCRETO (UN)

		QTD
QUANTIDADE	1	1,00
		1,00

11.16. C1803 MURETA C/TIJOLO MACIÇO, REBOCADA, INCL. FUNDAÇÕES (M2)

		QTD
MURETA PARA QUADRO DE DISTRIBUIÇÃO = LARGURA * ALTURA	1,2*1,5	1,80
		1,80

11.17. C1496 INTERRUPTOR UMA TECLA SIMPLES E TOMADA UNIVERSAL 10A 250V (UN)

		QTD
VIDE PROJETO ELÉTRICO	1	1,00
		1,00

Vukin Diógenes Bezerra
Lig: 0001.001.001.001.001
RNP: 0610010044

Matos & Almeida LTDA- ME
R Antonio Gomes da Silva, 342 - Eumir Barreira Pinheiro
63.475-000 JAGUARIBE - CE
Cnpj: 01.816.139/0001 - 70

Raimundo Teixeira Lima Neto
ENG CIVIL RNP- 061237152-1
CREA-CE 51765

FCO. OSER CAVALCANTE BARROSO
Secretário Municipal da Educação
e Cultura - Jaguaribe/CE
PORTARIA Nº 269/2021
CPF: 743.347.003-49



MATOS & ALMEIDA LTDA.
CNPJ: 01.816.139/0001-70.

OBRA: À CONTRATAÇÃO DE EMPRESA PARA CONSTRUÇÃO DE QUADRAS POLIESPORTIVAS NAS LOCALIDADES SITIO FECHADO, VISTA ALEGRE E CAJAZEIRAS, NO MUNICÍPIO DE JAGUARIBE-CE

ART OBRA SERV/ Inicial nº CE20231288653

Alvará de construção nº 580/2023

CNO: 90.016.71412/77

RAZÃO SOCIAL: MATOS & ALMEIDA LTDA - ME

CNPJ: 01.816.139/0001-70

PÉRIODO: 14/03/2024 a 29/04/2024

BOLETIM DE MEDIÇÃO Nº. 4

MEMÓRIA DE CÁLCULO - QUANTITATIVOS

11.18. C1494 INTERRUPTOR UMA TECLA SIMPLES 10A 250V (UN)

		QTD
VIDE PROJETO ELÉTRICO	2	2,00
		2,00

11.19. 91936 CAIXA OCTOGONAL 4" X 4", PVC, INSTALADA EM LAJE - FORNECIMENTO E INSTALAÇÃO. AF_12/2015 (UN)

		QTD
VIDE PROJETO ELÉTRICO	3	3,00
		3,00

11.20. I6432 CAIXA DE EMBUTIR PVC - 4X2 RETANGULAR (UN)

		QTD
VIDE PROJETO ELÉTRICO	3	3,00
		3,00

12.5.1. C4445 CERÂMICA ESMALTADA RETIFICADA C/ ARG. PRÉ-FABRICADA ACIMA DE 30x30cm (900cm²) - PEI-5/PEI-4 - P/ PAREDE (M2)

		QTD
REVESTIMENTO CERÂMICO INTERNO = PERIMETRO INTERNO * ALTURA - VÃOS DE PORTAS E JANELAS	2,30*1,43	3,30
		3,30

12.5.2. C1427 REJUNTAMENTO C/ ARG. PRÉ-FABRICADA, JUNTA ENTRE 2mm E 6mm EM CERÂMICA, ACIMA DE 30x30 cm (900 cm²) E PORCELANATOS (PAREDE/PISO) (M2)

		QTD
REJUNTAMENTO DAS PAREDES = ÁREA DAS PAREDES	2,30*1,43	3,30
		3,30

12.8.1. 100701 PORTA DE FERRO, DE ABRIR, TIPO GRADE COM CHAPA, COM GUARNIÇÕES. AF_12/2019 (M2)

		QTD
PORTAS DOS BANHEIROS = LARGURA * ALTURA * QUANTIDADE	0,7*2,1*2	2,94
		2,94

12.8.2. C1361 FECHADURA COMPLETA PARA PORTA INTERNA (UN)

		QTD
QUANTIDADE DE PORTAS	2	2,00
		2,00

Matos & Almeida LTDA- ME
R Antonio Gomes da Silva, 342, Edmar Barreira Pinheiro
63.475-000 JAGUARIBE CE
Cnpj: 01.816.139/0001-70
Cnpj: 01.816.139/0001-70
63.475-000 JAGUARIBE CE
R Antonio Gomes da Silva, 342, Edmar Barreira Pinheiro
Matos & Almeida LTDA- ME

Yuki Degenha Sakonra
Eng. Civil CREA-CE 341929
RNP: 0518515844

Raimundo Teixeira Lima Neto
ENG CIVIL RNP: 061237152-2
CREA-CE 51765



MATOS & ALMEIDA LTDA.
CNPJ: 01.816.139/0001-70.

OBRA: À CONTRATAÇÃO DE EMPRESA PARA CONSTRUÇÃO DE QUADRAS POLIESPORTIVAS NAS LOCALIDADES SÍTIO FECHADO, VISTA ALEGRE E CAJAZEIRAS, NO MUNICÍPIO DE JAGUARIBE-CE

ART OBRA SERV/ Inicial nº CE20231288653

Alvará de construção nº 580/2023

CNO: 90.016.71412/77

RAZÃO SOCIAL: MATOS & ALMEIDA LTDA - ME

CNPJ: 01.816.139/0001-70

PÉRIODO: 14/03/2024 a 29/04/2024 **BOLETIM DE MEDIÇÃO N.º 4**

MEMÓRIA DE CÁLCULO - QUANTITATIVOS

CONSTRUÇÃO DA QUADRA POLIESPORTIVA COM BANHEIRO - SÍTIO CAJAZEIRAS

8.1. C2864 LASTRO DE PÓ DE PEDRA (M3)

		QTD
LASTRO O PISO DA QUADRA = COMPRIMENTO * LARGURA * ESPESSURA	30*16*0,05	24,00
		24,00

8.2. C1943 POLIMENTO EM PISO INDUSTRIAL (M2)

		QTD
ÁREA DE PISO DA QUADRA = COMPRIMENTO * LARGURA	30*16	480,00
		480,00

8.3. C1400 FORMA DE TÁBUAS DE 1" DE 3A. P/FUNDAÇÕES UTIL. 5 X (M2)

		QTD
ÁREA DE FORMA = PERÍMETRO DO PISO * ESPESSURA	(16+16+30+30)*0,08	7,36
		7,36

8.4. C4071 ARMADURA EM TELA SOLDÁVEL Q-92 (M2)

		QTD
ÁREA DE PISO DA QUADRA = COMPRIMENTO * LARGURA * PORCENTAGEM DE	30*16*1,2	576,00
		576,00

8.5. C0842 CONCRETO P/VIBR., FCK 20 MPa COM AGREGADO ADQUIRIDO (M3)

		QTD
VOLUME DE CONCRETO DO PISO = COMPRIMENTO * LARGURA * ESPESSURA	30*16*0,08	38,40
		38,40

8.6. C1604 LANÇAMENTO E APLICAÇÃO DE CONCRETO S/ ELEVAÇÃO (M3)

		QTD
IDEM ITEM ANTERIOR	38,40	38,40
		38,40

8.8. 91282. CORTADORA DE PISO COM MOTOR 4 TEMPOS A GASOLINA, POTÊNCIA DE 13 HP, COM DISCO DE CORTE DIAMANTADO SEGMENTADO PARA CONCRETO, DIÂMETRO DE 350 MM, FURO DE 1" (14 X 1") - MATERIAIS NA OPERAÇÃO. AF_08/2015

		QTD
IDEM ITEM ANTERIOR	30	30,00
		30,00

12.5.3. C0778 CHAPISCO C/ ARGAMASSA DE CIMENTO E AREIA S/ PENEIRAR TRAÇO 1:3 ESP=5 mm P/ TETO (M2)

		QTD
CHAPISCO DO DA LAJE = SOMATÓRIO DAS ÁREAS INTERNAS	2,28+2,28+3,03	7,59
		7,59

12.5.4. C3034 REBOCO C/ ARGAMASSA MISTA DE CIMENTO, CAL HIDRATADA E AREIA S/ PENEIRAR, TRAÇO 1:2:8, ESP=20 mm P/ TETO (M2)

		QTD
IDEM ITEM ANTERIOR	7,59	7,59
		7,59

12.5.5. C0776 CHAPISCO C/ ARGAMASSA DE CIMENTO E AREIA S/PENEIRAR TRAÇO 1:3 ESP.= 5mm P/ PAREDE (M2)

		QTD
CHAPISCO = ÁREA DE ALVENARIA * 2	44,71*2	89,42
		89,42

12.5.6. C3028 REBOCO C/ ARGAMASSA DE CIMENTO E AREIA PENEIRADA, TRAÇO 1:3 (M2)

		QTD
REBOCO = ÁREA DE CHAPISCO - ÁREA DE CERÂMICA	89,42-17,6	71,82
		71,82

12.5.7. C3023 EMBOÇO C/ ARGAMASSA DE CIMENTO E AREIA PENEIRADA, TRAÇO 1:3 (M2)

		QTD
EMBOÇO = ÁREA DE CERÂMICA	17,60	17,60
		17,60

Yukin Diógenes Bezerra
Eng. Civil (C.R.C.A. - CE 341529)
RNP: 0610070044

Matos & Almeida LTDA - ME
R Antonio Gomes da Silva, 342 - Edmar Barreira Patheiro
63.475-000 JAGUARIBE - CE
Cnpj: 01.816.139/0001 - 70

Raimundo Teixeira Lima Neto
ENG CIVIL RNP: 061237152-9
CREA-CE 51765

FCO. JOSÉ CAMILANTE BARROSO
Secretaria Municipal da Educação
e Cultura - Jaguaribe/CE
PORTARIA Nº 269/2021
CPF: 743.347.003-49



MATOS & ALMEIDA LTDA.
CNPJ:01.816.139/0001-70.

OBRA: À CONTRATAÇÃO DE EMPRESA PARA CONSTRUÇÃO DE QUADRAS POLIESPORTIVAS NAS LOCALIDADES SÍTIO FECHADO, VISTA ALEGRE E CAJAZEIRAS, NO MUNICÍPIO DE JAGUARIBE-CE

ART OBRA SERV/ Inicial nº CE20231288653

Alvará de construção nº 580/2023

CNO: 90.016.71412/77

RAZÃO SOCIAL: MATOS & ALMEIDA LTDA - ME

CNPJ: 01.816.139/0001-70

PÉRIODO: 14/03/2024 a 29/04/2024 **BOLETIM DE MEDIÇÃO N.º 4**

MEMÓRIA DE CÁLCULO - QUANTITATIVOS

12.6.1. C1607 LASTRO DE CONCRETO IMPERMEABILIZADO E=6CM (M2)

		QTD
LASTRO DO PISO DO BANHEIRO = ÁREAS INTERNAS	2,28+3,03+2,28	7,59
		7,59

12.6.2. C2179 REGULARIZAÇÃO DE BASE C/ ARGAMASSA CIMENTO E AREIA S/ PENEIRAR, TRAÇO 1:4 - ESP= 3cm (M2)

		QTD
IDEM ITEM ANTERIOR	7,59	7,59
		7,59

12.6.3. C3001 CERÂMICA ESMALTADA RETIFICADA C/ ARG. PRÉ-FABRICADA ACIMA DE 30x30 cm (900 cm²) - PEI-5/PEI-4 - P/ PISO (M2)

		QTD
IDEM ITEM ANTERIOR	7,59	7,59
		7,59

12.6.4. C1427 REJUNTAMENTO C/ ARG. PRÉ-FABRICADA, JUNTA ENTRE 2mm E 6mm EM CERÂMICA, ACIMA DE 30x30 cm (900 cm²) E PORCELANATOS (PAREDE/PISO) (M2)

		QTD
REJUNTAMENTO DO PISO = ÁREA DE PISO	7,59	7,59
		7,59

12.7.1. C0802 COBERTURA C/TELHA ONDULADA DE FIBRO-CIMENTO E= 6mm (C/MADEIRAMENTO) (M2)

		QTD
COBERTURA = COMPRIMENTO * LARGURA	4,14*1,7	7,04
		7,04

12.7.2. C0773 CHAPIM PRÉ-MOLDADO DE CONCRETO (M2)

		QTD
CHAPIM = PERIMETRO DAS PAREDES EXTERNAS * LARGURA	$(4,38+1,9+4,38+1,9)*0,2$	2,51
		2,51

Yukin Diógenes Bezerra
Eng. Civil CREA-CE 301929
RUBR. 270310044

Matos & Almeida LTDA- ME
R Antonio Gomes da Silva, 342 Edmar Barreira Pinheiro
63.475-000 JAGUARIBE CE
Cnpj: 01.816.139/0001 - 70

Raimundo Teixeira Lima Neto
ENG. CIVIL RNP: 061237152-2
CREA-CE 51765

FCO. ELTON CAVALCANTE BARROSO
Secretaria Municipal da Educação
e Cultura - Jaguaribe/CE
PORTARIA Nº 269/2021
CPF: 743.347.003-49



ESTADO DO CEARÁ
PREFEITURA MUNICIPAL DE JAGUARIBE
SECRETARIA DA INF. TRANSPORTE E URBANISMO
LICENÇA DE OBRAS

Nº DA LICENÇA 580	
DATA APROVAÇÃO 27/09/2023	
PROCESSO	VALIDADE 31/12/2024

ENDEREÇO SIT FECHADO, VISTA ALEGRE, CAJAZEIRAS, Nº SN	COORDENADAS LONGITUDE: LATITUDE:	BAIRRO SITIO		
NATUREZA DA OBRA	USO ESPECIAL	CATEGORIA DE USO	ZONEAMENTO	TRIBUTÁVEL ISENTO

DADOS DA OBRA

NOME / PROPRIETÁRIO MUNICÍPIO DE JAGUARIBE C.N.P.J.: 07.443.708/0001-66	CNPJ / CPF 07443708000166	OBRA PÚBLICA? NÃO
---	-------------------------------------	-----------------------------

PROJETO (AUTOR) MATEUS BRUNO SILVA DO Ô CPF:	CREA/CAU RNP 2118804610	ART CE20231171884
--	-----------------------------------	-----------------------------

CONSTRUÇÃO (RESPONSÁVEL) RAIMUNDO TEIXEIRA LIMA NETO CPF:	CREA/CAU RNP 0612371622	ART CE20231288653
---	-----------------------------------	-----------------------------

COD. OBRA 580	ÁREA DO TERRENO 650,00 m ²	TAXA OCUPAÇÃO 0,00 m ²	TAXA PERMEAB. 0,00 %	IND. DE APROV. 0,00
LOTEAMENTO	QUADRA(s)	LOTE(s)	CÓD DO IMÓVEL 0000000000	

VALOR DA OBRA 1.143.007,53	DATA DO INÍCIO DA OBRA 27/09/2023
--------------------------------------	---

DATA DO INÍCIO DA PRORROGAÇÃO / /	DATA DO FIM DA PRORROGAÇÃO / /	DATA DO FINAL DA OBRA 27/12/2023
---	--	--

DESCRIÇÃO DO PROJETO

CONTRATAÇÃO DE EMPRESA PARA CONSTRUÇÃO DE QUADRAS POLISSPORTIVA NAS LOCALIDADES DE FECHADO, VISTA ALEGRE E CAJAZEIRAS, JUNTO A SECRETARIA DE EDUCAÇÃO E CULTURA DO MUNICÍPIO DE JAGUARIBE-CE .

OBSERVAÇÕES

LEI Nº 1.439/2019 CAP. III ART. 9º PARÁGRAFO 1º A ADMINISTRAÇÃO PÚBLICA MUNICIPAL PODE, A QUALQUER MOMENTO, DETERMINAR A SUSPENSÃO TEMPORÁRIA PARA EXECUÇÃO DE OBRA OU SERVIÇO EM LOGRADOURO PÚBLICO, CASO SEJA CONSTATADO O DESCUMPRIMENTO DAS NORMAS DEFINIDAS NESTE CÓDIGO OU EM LEGISLAÇÃO PERTINENTE, SENDO O MESMO SUJEITO A MULTAS E PENALIDADES PREVISTAS NO PLANO DIRETOR DO MUNICÍPIO

IMPRESSÃO

JAGUARIBE, 07 DE Fevereiro DE 2024

CÓD DE VALIDAÇÃO: 0022C144085060000580



Scaneie para validar este documento

Rafael Gomes Diógenes
Rafael Gomes Diógenes
Secretaria de Infraestrutura,
Transporte e Urbanismo
JAGUARIBE 27.11.2023 CNPJ: 07.443.708/0001-66



Anotação de Responsabilidade Técnica - ART
Lei nº 6.496, de 7 de dezembro de 1977

CREA-CE

ART OBRA / SERVIÇO
Nº CE20241417574

Conselho Regional de Engenharia e Agronomia do Ceará

COMPLEMENTAÇÃO à
CE20231288653

1. Responsável Técnico

RAIMUNDO TEIXEIRA LIMA NETO

Título profissional: **ENGENHEIRO CIVIL**

RNP: **0612371522**

Registro: **51765CE**

Empresa contratada: **MATOS & ALMEIDA LTDA**

Registro: **0000308986-CE**

2. Dados do Contrato

Contratante: **Secretaria de Educação e Cultura**

CPF/CNPJ: **30.625.199/0001-04**

AVENIDA OITO DE NOVEMBRO

Nº: **767**

Complemento:

Bairro: **CENTRO**

Cidade: **JAGUARIBE**

UF: **CE**

CEP: **63475000**

Contrato: **16.03.03/2023**

Celebrado em: **27/09/2023**

Valor: **R\$ 1.143.007,53**

Tipo de contratante: **Pessoa Jurídica de Direito Público**

Ação Institucional: **NENHUMA - NÃO OPTANTE**

3. Dados da Obra/Serviço

SÍTIO Fechado, Vista Alegre e Cajazeiras

Nº: **S/N**

Complemento:

Bairro: **sítio**

Cidade: **JAGUARIBE**

UF: **CE**

CEP: **63475000**

Data de Início: **31/03/2024**

Previsão de término: **30/06/2024**

Coordenadas Geográficas: **-5.884928, -38.613780**

Finalidade:

Código: **Não Especificado**

Proprietário: **Secretaria de Educação e Cultura**

CPF/CNPJ: **30.625.199/0001-04**

4. Atividade Técnica

	Quantidade	Unidade
16 - Execução		
49 - Execução de obra > GEOTECNIA E GEOLOGIA DA ENGENHARIA > OBRAS DE TERRA > DE OBRAS DE TERRA > #3.3.1.1 - ESCAVAÇÃO	44,55	m3
49 - Execução de obra > ESTRUTURAS > FUNDAÇÕES > DE FUNDAÇÕES SUPERFICIAIS > #2.9.1.1 - EM ALVENARIA DE PEDRA	33,42	m3
49 - Execução de obra > GEOTECNIA E GEOLOGIA DA ENGENHARIA > OBRAS DE TERRA > DE OBRAS DE TERRA > #3.3.1.5 - REATERRO	11,13	m3
49 - Execução de obra > ESTRUTURAS > ESTRUTURAS DE CONCRETO E ARGAMASSA ARMADA > #2.1.1 - DE ESTRUTURA DE CONCRETO ARMADO	5,58	m3
49 - Execução de obra > CONSTRUÇÃO CIVIL > EDIFICAÇÕES > DE VEDAÇÃO > #1.1.8.1 - EM ALVENARIA	273,33	m2
49 - Execução de obra > CONSTRUÇÃO CIVIL > EDIFICAÇÕES > #1.1.6 - DE MURO	685,29	m2
49 - Execução de obra > CONSTRUÇÃO CIVIL > EDIFICAÇÕES > DE CERCAMENTO > #1.1.7.1 - POR ALAMBRADO OU GRADES	808,20	m2

Após a conclusão das atividades técnicas o profissional deve proceder a baixa desta ART

5. Observações

À CONTRATAÇÃO DE EMPRESA PARA CONSTRUÇÃO DE QUADRAS POLIESPORTIVAS NAS LOCALIDADES DO FECHADO, VISTA ALEGRE E CAJAZEIRAS, EM JAGUARIBE -CE.

Aditivo: 2º aditivo de prazo

6. Declarações

7. Entidade de Classe

CLUBE DE ENGENHARIA DO CEARÁ (CEC)

A autenticidade desta ART pode ser verificada em: <https://crea-ce.sitac.com.br/publico/>, com a chave: BwB89
Impresso em: 13/05/2024 às 10:27:33 por: , ip: 192.168.100.1

www.creace.org.br

Tel: (85) 3453-5800

faleconosco@creace.org.br

Fax: (85) 3453-5804





Anotação de Responsabilidade Técnica - ART
Lei nº 6.496, de 7 de dezembro de 1977

CREA-CE

ART OBRA / SERVIÇO
Nº CE20241417574

Conselho Regional de Engenharia e Agronomia do Ceará

COMPLEMENTAÇÃO à
CE20231288653

8. Assinaturas

Declaro serem verdadeiras as informações acima

_____ de _____ de _____
 Local data

(Handwritten signature)
 Ramundo Teixeira Lima Neto
 ENG. CIVIL - RNP 061237152-7
 RAMUNDO TEIXEIRA LIMA NETO - CPF: 931.718.973-34
(Handwritten signature)
 Secretaria de Educação e Cultura - CNPJ: 30.625.199/0001-04

9. Informações

* A ART é válida somente quando quitada, mediante apresentação do comprovante do pagamento ou conferência no site do Crea.

10. Valor

Esta ART é isenta de taxa Registrada em: **13/05/2024**

ECO. FIDELIS CAVILANTE BARROSO
 Secretário Municipal da Educação e Cultura - Fortaleza/CE
 PORTARIA Nº 269/2024
 CPF: 743.347.003-49

A autenticidade desta ART pode ser verificada em: <https://crea-ce.sitac.com.br/publico/>, com a chave: BwB89
 Impresso em: 13/05/2024 às 10:27:34 por: , ip: 192.168.100.1





Anotação de Responsabilidade Técnica - ART
Lei nº 6.496, de 7 de dezembro de 1977

CREA-CE

ART OBRA / SERVIÇO
Nº CE20241383793

Conselho Regional de Engenharia e Agronomia do Ceará

COMPLEMENTAÇÃO à
CE20220914585

1. Responsável Técnico

YUKIO DIÓGENES BEZERRA

Título profissional: **ENGENHEIRO CIVIL**

RNP: **0618515844**

Registro: **341929CE**

Empresa contratada: **DIÓGENES BEZERRA ENGENHARIA LTDA - ME**

Registro : **0010475818-CE**

2. Dados do Contrato

Contratante: **MUNICÍPIO DE JAGUARIBE**

CPF/CNPJ: **07.443.708/0001-66**

PRAÇA SENADOR FERNANDES TÁVORA

Nº: **S/N**

Complemento: **PREFEITURA MUNICIPAL**

Bairro: **CENTRO**

Cidade: **JAGUARIBE**

UF: **CE**

CEP: **63475000**

Contrato: **Não especificado**

Celebrado em:

Valor: **R\$ 10.000,00**

Tipo de contratante: **Pessoa Jurídica de Direito Público**

Ação Institucional: **NENHUMA - NÃO OPTANTE**

3. Dados da Obra/Serviço

OUTROS PRAÇA SENADOR FERNANDES TÁVORA

Nº: **S/N**

Complemento: **MUNICÍPIO DE JAGUARIBE**

Bairro: **CENTRO**

Cidade: **BRASILÉIA**

UF: **AC**

CEP: **63475000**

Data de Início: **01/03/2024**

Previsão de término: **31/12/2024**

Coordenadas Geográficas: **-5.888855, -38.623371**

Finalidade: **Escolar**

Código: **Não Especificado**

Proprietário: **MUNICÍPIO DE JAGUARIBE**

CPF/CNPJ: **07.443.708/0001-66**

4. Atividade Técnica

	Quantidade	Unidade
14 - Elaboração		
80 - Projeto > CONSTRUÇÃO CIVIL > EDIFICAÇÕES > DE EDIFICAÇÃO > #1.1.1.1 - DE ALVENARIA	8,00	h/d
80 - Projeto > CONSTRUÇÃO CIVIL > INSTALAÇÕES HIDROSSANITÁRIAS > #1.4.1 - DE SISTEMA DE ÁGUA POTÁVEL	8,00	h/d
80 - Projeto > CONSTRUÇÃO CIVIL > INSTALAÇÕES HIDROSSANITÁRIAS > #1.4.3 - DE INSTALAÇÃO DE SISTEMA DE ESGOTO SANITÁRIO	8,00	h/d
80 - Projeto > ELETROTÉCNICA > INSTALAÇÕES ELÉTRICAS > DE LIGAÇÃO INDIVIDUAL DE REDE DE ENERGIA > #11.10.10.1 - EM BAIXA TENSÃO PARA FINS RESIDENCIAIS	8,00	h/d
80 - Projeto > ELETROTÉCNICA > SISTEMAS DE PROTEÇÃO CONTRA DESCARGAS ATMOSFÉRICAS - SPDA > #11.12.1 - DE SISTEMAS DE PROTEÇÃO CONTRA DESCARGAS ATMOSFÉRICAS - SPDA	8,00	h/d
80 - Projeto > CONSTRUÇÃO CIVIL > INSTALAÇÕES DE GASES, VAPORES E À VÁCUO > #1.5.2 - DE TUBULAÇÃO DE GÁS	8,00	h/d
80 - Projeto > CONSTRUÇÃO CIVIL > INSTALAÇÕES DE PREVENÇÃO E COMBATE A INCÊNDIO > #1.6.6 - DE PREVENÇÃO E COMBATE A INCÊNDIO E PÂNICO	8,00	h/d
80 - Projeto > GEOTECNIA E GEOLOGIA DA ENGENHARIA > OBRAS DE TERRA > DE OBRAS DE TERRA > #3.3.1.9 - TERRAPLENAGEM	8,00	h/d
80 - Projeto > ESTRUTURAS > ESTRUTURAS DE CONCRETO E ARGAMASSA ARMADA > #2.1.1 - DE ESTRUTURA DE CONCRETO ARMADO	8,00	h/d
80 - Projeto > ESTRUTURAS > ESTRUTURAS DE MADEIRA > #2.3.1 - DE ESTRUTURA DE MADEIRA	8,00	h/d
80 - Projeto > ESTRUTURAS > ESTRUTURAS METÁLICAS > DE ESTRUTURA METÁLICA > #2.2.1.1 - PARA EDIFICAÇÃO	8,00	h/d
80 - Projeto > CONSTRUÇÃO CIVIL > MATERIAIS DE CONSTRUÇÃO CIVIL > #1.2.5 - DE IMPERMEABILIZAÇÃO APLICADA À CONSTRUÇÃO CIVIL	8,00	h/d

A autenticidade desta ART pode ser verificada em: <https://crea-ce.sitac.com.br/publico/>, com a chave: 8Z4Zy
Impresso em: 15/03/2024 às 12:25:06 por: ip: 177.124.16.26

www.creace.org.br
Tel: (85) 3453-5800

faleconosco@creace.org.br
Fax: (85) 3453-5804

CREA-CE
Conselho Regional de Engenharia
e Agronomia do Ceará





Anotação de Responsabilidade Técnica - ART
Lei nº 6.496, de 7 de dezembro de 1977

CREA-CE

ART OBRA / SERVIÇO
Nº CE20241383793

Conselho Regional de Engenharia e Agronomia do Ceará

COMPLEMENTAÇÃO à
CE20220914585

35 - Elaboração de orçamento > CONSTRUÇÃO CIVIL > EDIFICAÇÕES > DE EDIFICAÇÃO > #1.1.1.1 - DE ALVENARIA	8,00	h/d
35 - Elaboração de orçamento > CONSTRUÇÃO CIVIL > INSTALAÇÕES HIDROSSANITÁRIAS > #1.4.1 - DE SISTEMA DE ÁGUA POTÁVEL	8,00	h/d
35 - Elaboração de orçamento > CONSTRUÇÃO CIVIL > INSTALAÇÕES HIDROSSANITÁRIAS > #1.4.3 - DE INSTALAÇÃO DE SISTEMA DE ESGOTO SANITÁRIO	8,00	h/d
35 - Elaboração de orçamento > ELETROTÉCNICA > INSTALAÇÕES ELÉTRICAS > DE LIGAÇÃO INDIVIDUAL DE REDE DE ENERGIA > #11.10.10.1 - EM BAIXA TENSÃO PARA FINS RESIDENCIAIS	8,00	h/d
35 - Elaboração de orçamento > ELETROTÉCNICA > SISTEMAS DE PROTEÇÃO CONTRA DESCARGAS ATMOSFÉRICAS - SPDA > #11.12.1 - DE SISTEMAS DE PROTEÇÃO CONTRA DESCARGAS ATMOSFÉRICAS - SPDA	8,00	h/d
35 - Elaboração de orçamento > CONSTRUÇÃO CIVIL > INSTALAÇÕES DE GASES, VAPORES E À VÁCUO > #1.5.2 - DE TUBULAÇÃO DE GÁS	8,00	h/d
35 - Elaboração de orçamento > CONSTRUÇÃO CIVIL > INSTALAÇÕES DE PREVENÇÃO E COMBATE A INCÊNDIO > #1.6.6 - DE PREVENÇÃO E COMBATE A INCÊNDIO E PÂNICO	8,00	h/d
35 - Elaboração de orçamento > GEOTECNIA E GEOLOGIA DA ENGENHARIA > OBRAS DE TERRA > DE OBRAS DE TERRA > #3.3.1.9 - TERRAPLENAGEM	8,00	h/d
35 - Elaboração de orçamento > ESTRUTURAS > ESTRUTURAS DE CONCRETO E ARGAMASSA ARMADA > #2.1.1 - DE ESTRUTURA DE CONCRETO ARMADO	8,00	h/d
35 - Elaboração de orçamento > ESTRUTURAS > ESTRUTURAS DE MADEIRA > #2.3.1 - DE ESTRUTURA DE MADEIRA	8,00	h/d
35 - Elaboração de orçamento > ESTRUTURAS > ESTRUTURAS METÁLICAS > DE ESTRUTURA METÁLICA > #2.2.1.1 - PARA EDIFICAÇÃO	8,00	h/d
35 - Elaboração de orçamento > CONSTRUÇÃO CIVIL > MATERIAIS DE CONSTRUÇÃO CIVIL > #1.2.5 - DE IMPERMEABILIZAÇÃO APLICADA À CONSTRUÇÃO CIVIL	8,00	h/d
18 - Fiscalização	Quantidade	Unidade
60 - Fiscalização de obra > CONSTRUÇÃO CIVIL > EDIFICAÇÕES > DE EDIFICAÇÃO > #1.1.1.1 - DE ALVENARIA	8,00	h/d
60 - Fiscalização de obra > CONSTRUÇÃO CIVIL > INSTALAÇÕES HIDROSSANITÁRIAS > #1.4.1 - DE SISTEMA DE ÁGUA POTÁVEL	8,00	h/d
60 - Fiscalização de obra > CONSTRUÇÃO CIVIL > INSTALAÇÕES HIDROSSANITÁRIAS > #1.4.3 - DE INSTALAÇÃO DE SISTEMA DE ESGOTO SANITÁRIO	8,00	h/d
60 - Fiscalização de obra > ELETROTÉCNICA > INSTALAÇÕES ELÉTRICAS > DE LIGAÇÃO INDIVIDUAL DE REDE DE ENERGIA > #11.10.10.1 - EM BAIXA TENSÃO PARA FINS RESIDENCIAIS	8,00	h/d
60 - Fiscalização de obra > ELETROTÉCNICA > SISTEMAS DE PROTEÇÃO CONTRA DESCARGAS ATMOSFÉRICAS - SPDA > #11.12.1 - DE SISTEMAS DE PROTEÇÃO CONTRA DESCARGAS ATMOSFÉRICAS - SPDA	8,00	h/d
60 - Fiscalização de obra > CONSTRUÇÃO CIVIL > INSTALAÇÕES DE GASES, VAPORES E À VÁCUO > #1.5.2 - DE TUBULAÇÃO DE GÁS	8,00	h/d
60 - Fiscalização de obra > CONSTRUÇÃO CIVIL > INSTALAÇÕES DE PREVENÇÃO E COMBATE A INCÊNDIO > #1.6.6 - DE PREVENÇÃO E COMBATE A INCÊNDIO E PÂNICO	8,00	h/d
60 - Fiscalização de obra > GEOTECNIA E GEOLOGIA DA ENGENHARIA > OBRAS DE TERRA > DE OBRAS DE TERRA > #3.3.1.9 - TERRAPLENAGEM	8,00	h/d
60 - Fiscalização de obra > ESTRUTURAS > ESTRUTURAS DE CONCRETO E ARGAMASSA ARMADA > #2.1.1 - DE ESTRUTURA DE CONCRETO ARMADO	8,00	h/d
60 - Fiscalização de obra > ESTRUTURAS > ESTRUTURAS DE MADEIRA > #2.3.1 - DE ESTRUTURA DE MADEIRA	8,00	h/d
60 - Fiscalização de obra > ESTRUTURAS > ESTRUTURAS METÁLICAS > DE ESTRUTURA METÁLICA > #2.2.1.1 - PARA EDIFICAÇÃO	8,00	h/d
60 - Fiscalização de obra > CONSTRUÇÃO CIVIL > MATERIAIS DE CONSTRUÇÃO CIVIL > #1.2.5 - DE IMPERMEABILIZAÇÃO APLICADA À CONSTRUÇÃO CIVIL	8,00	h/d

Após a conclusão das atividades técnicas o profissional deve proceder a baixa desta ART

5. Observações

ELABORAÇÃO DE ORÇAMENTO, PROJETOS E FISCALIZAÇÃO PARA A CONSTRUÇÃO, MANUTENÇÃO E MELHORIAS EM UNIDADES ESCOLARES DO ENSINO INFANTIL E FUNDAMENTAL DO MUNICÍPIO DE JAGUARIBE.
 Aditivo: SEXTO ADITIVO DE PRAZO

6. Declarações

A autenticidade desta ART pode ser verificada em: <https://crea-ce.sitac.com.br/publico/>, com a chave: 8Z4Zy
 Impresso em: 15/03/2024 às 12:25:06 por: , ip: 177.124.16.26





Anotação de Responsabilidade Técnica - ART
Lei nº 6.496, de 7 de dezembro de 1977

CREA-CE

ART OBRA / SERVIÇO
Nº CE20241383793

Conselho Regional de Engenharia e Agronomia do Ceará

COMPLEMENTAÇÃO à
CE20220914585

7. Entidade de Classe

NENHUMA - NÃO OPTANTE

8. Assinaturas

Declaro serem verdadeiras as informações acima

_____, _____ de _____ de _____
Local data

9. Informações

* A ART é válida somente quando quitada, mediante apresentação do comprovante do pagamento ou conferência no site do Crea.

10. Valor

Esta ART é isenta de taxa

Registrada em: 15/03/2024

Documento assinado digitalmente
gov.br YUKIO DIOGENES BEZERRA
Data: 15/03/2024 12:25:03-0300
Verifique em <https://validar.it.gov.br>

YUKIO DIOGENES BEZERRA - CPF: 051.900.083-80

MUNICÍPIO DE JAGUARIBE - CNPJ: 07.443.708/0001-66

A autenticidade desta ART pode ser verificada em: <https://crea-ce.sitac.com.br/publico/>, com a chave: 8Z4Zy
Impresso em: 15/03/2024 às 12:25:06 por: ip: 177.124.16.26





MATOS & ALMEIDA LTDA.
CNPJ:01.816.139/0001-70.

RUA: ANTÔNIO GOMES DA SILVA Nº342, BAIRRO: EDMAR BARREIRA,
JAGUARIBE-CE, CEP: 63475-000 CONTATO: 3522-3044 OU (88) 98272375 CGF: 06.761459-0 EMAIL: matosealmeida@outlook.com

Jaguaribe-Ce, 03 de maio de 2024.

Nome da Proponente: MATOS & ALMEIDA LTDA-ME
CNPJ: 01.816.139/0001-70

**À PREFEITURA MUNICIPAL DE JAGUARIBE -
SECRETARIA MUNICIPAL DE EDUCAÇÃO -
SECRETARIA DE INFRAESTRUTURA TRANSPORTES E URBANISMO-**

**CONTRATO Nº 16.03.03/2023
ART INICIAL Nº. CE20231288653
CNO Nº 90.016.71412/77**

Objeto: À CONTRATAÇÃO DE EMPRESA PARA CONSTRUÇÃO DE QUADRAS POLIESPORTIVAS NAS LOCALIDADES DE FECHADO, VISTA ALEGRE E CAJAZEIRAS, JUNTO A SECRETARIA EDUCAÇÃO E CULTURA DO MUNICIPIO DE JAGUARIBE-CE.

DECLARAÇÃO DE INEXISTENCIA DE SEVIDOR PUBLICO AO SERVIÇO

PREZADOS SENHORES (a)

À empresa MATOS & ALMEIDA LTDA-ME, inscrita no CNPJ: 01.816.139/0001-70, por intermédio do seu representante legal o Sr. DENIS WEIMA SILVA CARDOSO portador (a) da Carteira de Identidade n.º. 2003019086518 e do CPF nº 027.052.643-96, **declaro**, sob as penas da Lei, que até a presente data, que não possuímos no nosso quadro societário servidor público na ativa de empregado de empresa pública e de sociedade de economia mista.

Jaguaribe-Ce, 03 de maio de 2024.

Representante Legal

DENIS WEIMA SILVA CARDOSO

Matos & Almeida LTDA- ME
R. Antonio Gomes da Silva, 342 Eomar Barreira Pinheiro
63.475-000 JAGUARIBE CE
Cnpj: 01.816.139/0001 - 70

MATOS & ALMEIDA LTDA-ME CNPJ: 01.816.139/0001-70

RUA: ANTÔNIO GOMES DA SILVA Nº342, BAIRRO: EDMAR BARREIRA, JAGUARIBE-CE, CEP: 63475-000
CONTATO: 3522-3044 OU (88) 98272375 CGF: 06.761459-0 EMAIL: matosealmeida@outlook.com



MATOS & ALMEIDA LTDA.
CNPJ: 01.816.139/0001-70.

RUA: ANTÔNIO GOMES DA SILVA Nº342, BAIRRO: EDMAR BARREIRA,

JAGUARIBE-CE, CEP: 63475-000 CONTATO: 3522-3044 OU (88) 98272375 CGF: 06.761459-0 EMAIL:

matosealmeida@outlook.com

Jaguaribe-Ce, 03 de maio de 2024.

Nome da Proponente: MATOS & ALMEIDA LTDA-ME

CNPJ: 01.816.139/0001-70

**À PREFEITURA MUNICIPAL DE JAGUARIBE -
SECRETARIA MUNICIPAL DE EDUCAÇÃO -
SECRETARIA DE INFRAESTRUTURA TRANSPORTES E URBANISMO-**

CONTRATO Nº 16.03.03/2023

ART INICIAL Nº. CE20231288653

CNO Nº 90.016.71412/77

Objeto: À CONTRATAÇÃO DE EMPRESA PARA CONSTRUÇÃO DE QUADRAS POLIESPORTIVAS NAS LOCALIDADES DE FECHADO, VISTA ALEGRE E CAJAZEIRAS, JUNTO A SECRETARIA EDUCAÇÃO E CULTURA DO MUNICÍPIO DE JAGUARIBE-CE.

DECLARAÇÃO

inciso XXXIII, do Art. 7º da Constituição Federal

PREZADOS SENHORES (a)

Á empresa MATOS & ALMEIDA LTDA-ME, inscrita no CNPJ: 01.816.139/0001-70, por intermédio do seu representante legal o Sr. DENIS WEIMA SILVA CARDOSO portador (a) da Carteira de Identidade n.º. 2003019086518 e do CPF nº 027.052.643-96, **DECLARO**, para todos os fins e sob as penas da Lei, que não executamos trabalho noturno, perigoso ou insalubre com menores de dezoito anos e de qualquer trabalho com menores de dezesseis anos, salvo na condição de aprendiz, a partir de quatorze anos, em cumprimento ao disposto no inciso XXXIII do art. 7º da Constituição Federal e de conformidade com a exigência prevista no inciso V, do art. 27 da Lei Federal nº 8.666/93 e suas alterações posteriores.

Jaguaribe-Ce, 03 de maio de 2024.

Representante Legal

DENIS WEIMA SILVA CARDOSO

Matos & Almeida LTDA- ME
R Antonio Gomes da Silva, 342 Edimar Barreira Pinheiro
63.475-000 JAGUARIBE CE
CNPJ: 01.816.139/0001-70

MATOS & ALMEIDA LTDA-ME CNPJ: 01.816.139/0001-70

RUA: ANTÔNIO GOMES DA SILVA Nº342, BAIRRO: EDMAR BARREIRA, JAGUARIBE-CE, CEP: 63475-000
CONTATO: 3522-3044 OU (88) 98272375CGF: 06.761459-0 EMAIL: matosealmeida@outlook.com



REPÚBLICA FEDERATIVA DO BRASIL

CADASTRO NACIONAL DA PESSOA JURÍDICA

NÚMERO DE INSCRIÇÃO 01.816.139/0001-70 MATRIZ	COMPROVANTE DE INSCRIÇÃO E DE SITUAÇÃO CADASTRAL	DATA DE ABERTURA 13/05/1997
---	---	--------------------------------

NOME EMPRESARIAL MATOS & ALMEIDA LTDA
--

TÍTULO DO ESTABELECIMENTO (NOME DE FANTASIA) CONSTRUTORA MATOS	PORTE ME
---	-------------

CÓDIGO E DESCRIÇÃO DA ATIVIDADE ECONÔMICA PRINCIPAL 41.20-4-00 - Construção de edifícios

CÓDIGO E DESCRIÇÃO DAS ATIVIDADES ECONÔMICAS SECUNDÁRIAS 23.30-3-01 - Fabricação de estruturas pré-moldadas de concreto armado, em série e sob encomenda 23.30-3-04 - Fabricação de casas pré-moldadas de concreto 23.91-5-02 - Aparelhamento de pedras para construção, exceto associado à extração 38.11-4-00 - Coleta de resíduos não-perigosos 42.13-8-00 - Obras de urbanização - ruas, praças e calçadas 42.21-9-01 - Construção de barragens e represas para geração de energia elétrica 42.22-7-01 - Construção de redes de abastecimento de água, coleta de esgoto e construções correlatas, exceto obras de irrigação 42.92-8-01 - Montagem de estruturas metálicas 42.99-5-01 - Construção de instalações esportivas e recreativas 42.99-5-99 - Outras obras de engenharia civil não especificadas anteriormente 43.11-8-01 - Demolição de edifícios e outras estruturas 43.13-4-00 - Obras de terraplenagem 43.21-5-00 - Instalação e manutenção elétrica 43.22-3-01 - Instalações hidráulicas, sanitárias e de gás 43.29-1-04 - Montagem e instalação de sistemas e equipamentos de iluminação e sinalização em vias públicas, portos e aeroportos 43.99-1-05 - Perfuração e construção de poços de água 43.99-1-99 - Serviços especializados para construção não especificados anteriormente 49.24-8-00 - Transporte escolar 77.11-0-00 - Locação de automóveis sem condutor 93.19-1-01 - Produção e promoção de eventos esportivos

CÓDIGO E DESCRIÇÃO DA NATUREZA JURÍDICA 206-2 - Sociedade Empresária Limitada
--

LOGRADOURO R ANTONIO GOMES DA SILVA	NÚMERO 342	COMPLEMENTO : TERREO;
--	---------------	--------------------------

CEP 63.475-000	BAIRRO/DISTRITO EDMAR BARREIRA	MUNICÍPIO JAGUARIBE	UF CE
-------------------	-----------------------------------	------------------------	----------

ENDEREÇO ELETRÔNICO FLIMA@BRISANET.COM.BR	TELEFONE (88) 3522-1138/ (88) 9957-3228
--	--

ENTE FEDERATIVO RESPONSÁVEL (EFR) *****
--

SITUAÇÃO CADASTRAL ATIVA	DATA DA SITUAÇÃO CADASTRAL 03/11/2005
-----------------------------	--

MOTIVO DE SITUAÇÃO CADASTRAL

SITUAÇÃO ESPECIAL *****	DATA DA SITUAÇÃO ESPECIAL *****
----------------------------	------------------------------------

Aprovado pela Instrução Normativa RFB nº 2.119, de 06 de dezembro de 2022.

Emitido no dia 30/04/2024 às 09:32:17 (data e hora de Brasília).

Página: 1/1

 ESTADO DO CEARÁ SECRETARIA DA FAZENDA FICHA DE INSCRIÇÃO DO CONTRIBUINTE	<h1>FIC</h1>	C.G.F. <div style="text-align: center; font-weight: bold; font-size: 1.2em;">06.761459-0</div>
RAZÃO SOCIAL MATOS E ALMEIDA LTDA - ME		
ENDEREÇO COMPLETO RUA ANTONIO GOMES DA SILVA , 00342 Compl.: Bairro:EDMAR BARREIRA CEP:63475000 Cidade:JAGUARIBE UF:CE Distrito: JAGUARIBE		
C.N.P.J. 01.816.139/0001-70	CÓD. ÓRGÃO LOCAL 204.0400-0	
C.N.A.E. PRINCIPAL 4120400 - Construção de edifícios	DESCRIÇÃO UNIDADE AUXILIAR #####	
C.N.A.E. PRINCIPAL (ARRECADAÇÃO/FISCALIZAÇÃO) 4120400 - Construção de edifícios	C.G.F. ESTABELECIMENTO VINCULADO #####	
C.N.A.E. SECUNDÁRIO 4213800	REGIME DE RECOLHIMENTO OUTROS	
C.N.A.E. SECUNDÁRIO 2 4299501	NATUREZA JURÍDICA 3 - SOCIEDADE EMPRESARIA LTDA	

EMITIDA VIA INTERNET EM 30/04/2024 ÀS 10:16:37

**A autenticidade deste documento deverá ser comprovada via Internet, no endereço
<http://www.sefaz.ce.gov.br>**



PREFEITURA MUNICIPAL DE JAGUARIBE
CADASTRO MUNICIPAL

COMPROVANTE DE INSCRIÇÃO E DE SITUAÇÃO CADASTRAL

INICIO DA ATIVIDADE
19/02/2018

NÚMERO DE INSCRIÇÃO
3535

CNPJ/CPF:
01816139000170

INSCRIÇÃO ESTADUAL / NIRE
0 / 0

NOME EMPRESARIAL
MATOS & ALMEIDA LTDA

TÍTULO DO ESTABELECIMENTO (NOME FANTASIA)
CONSTRUTORA MATOS

TIPO EMPRESA
Empresas

ATIVIDADE PRINCIPAL

CÓDIGO E DESCRIÇÃO DAS ATIVIDADES ECONÔMICAS - PRINCIPAL

4120400 Construção de edifícios

CÓDIGO E DESCRIÇÃO DAS ATIVIDADES ECONÔMICAS - SECUNDÁRIA

2330301 Fabricação de estruturas pré-moldadas de concreto armado, em série e sob encomenda
2330304 Fabricação de casas pré-moldadas de concreto
2391502 Aparelhamento de pedras para construção, exceto associado à extração
3811400 Coleta de resíduos não-perigosos
4213800 Obras de urbanização - ruas, praças e calçadas
4221901 Construção de barragens e represas para geração de energia elétrica
4222701 Construção de redes de abastecimento de água, coleta de esgoto e construções correlatas, exceto obras de irrigação
4292801 Montagem de estruturas metálicas
4299501 Construção de instalações esportivas e recreativas
4299599 Outras obras de engenharia civil não especificadas anteriormente
4311801 Demolição de edifícios e outras estruturas
4313400 Obras de terraplenagem
4321500 Instalação e manutenção elétrica
4322301 Instalações hidráulicas, sanitárias e de gás
4329104 Montagem e instalação de sistemas e equipamentos de iluminação e sinalização em vias públicas, portos e aeroportos
4399105 Perfuração e construção de poços de água
4399199 Serviços especializados para construção não especificados anteriormente
4924800 Transporte escolar
7711000 Locação de automóveis sem condutor
9319101 Produção e promoção de eventos esportivos

ATIVIDADES DA LISTA DE SERVIÇOS

233030100- 7.02 5.0000% - Fabricação de estruturas pré-moldadas de concreto armado, em série e sob encomenda
239150200-14.05 2.0000% - Aparelhamento de pedras para construção, exceto associado à extração
381140000- 7.09 5.0000% - Coleta de resíduos não-perigosos
412040000- 7.02 5.0000% - Construção de edifícios
412040005- 7.05 5.0000% - Serviços de reparação, conservação e reforma de edificações de todos os tipos
412040006- 7.05 5.0000% - Serviços de reparação, conservação e reforma
412040007- 7.05 5.0000% - Serviços de reparação, conservação e reforma
412040008- 7.05 5.0000% - Serviços de reparação, conservação e reforma
421380000- 7.10 5.0000% - Obras de urbanização - ruas, praças e calçadas
422190100- 7.02 5.0000% - Construção de barragens e represas para geração de energia elétrica
422270100- 7.02 5.0000% - Construção de redes de abastecimento de água, coleta de esgoto e construções correlatas, e
429280100- 7.02 5.0000% - Montagem de estruturas metálicas
429950100- 7.02 5.0000% - Construção de instalações esportivas e recreativas
429959900- 7.02 5.0000% - Outras obras de engenharia civil não especificadas anteriormente
431180100- 7.04 5.0000% - Demolição de edifícios e outras estruturas
431340000- 7.02 5.0000% - Obras de terraplenagem
432150000- 7.02 5.0000% - Instalação e manutenção elétrica
432150001- 7.02 5.0000% - Serviços de instalação elétrica em edificações
432150002- 7.05 5.0000% - Serviços de reparação, conservação e reforma da instalação elétrica em edificações
432150003-14.01 2.0000% - Serviços de manutenção de equipamentos elétricos em edificações

432150004-14.06 2.0000% - Instalação e montagem de aparelhos, máquinas e equipamentos, inclusive montagem industrial
 432230100- 7.02 5.0000% - Instalações hidráulicas, sanitárias e de gás
 432230101- 7.02 5.0000% - Serviços de instalações hidráulicas, sanitárias e de gás
 432230102- 7.05 5.0000% - Serviços de reparação, conservação e reforma das instalações hidráulicas, sanitárias e de
 432230103-14.01 2.0000% - Serviços de manutenção de placas coletoras para aquecimento solar, quando não realizadas p
 432910400-14.06 2.0000% - Montagem e instalação de sistemas e equipamentos de iluminação e sinalização em vias públi
 432910401- 7.02 5.0000% - Serviços de montagem e instalação de sistemas e equipamentos de iluminação e sinalização e
 432910402- 7.05 5.0000% - Serviços de reparação, conservação e reforma do sistemas de iluminação e sinalização em vi
 432910403- 7.10 5.0000% - Serviços de manutenção de equipamentos de iluminação e sinalização em vias públicas, porto
 432910404- 7.10 5.0000% - manutenção de iluminação pública em logradouros
 439910500- 7.02 5.0000% - Perfuração e construção de poços de água
 439919903- 7.10 5.0000% - Limpeza, manutenção e conservação
 492480000-16.01 3.0000% - Transporte escolar
 492480001-16.01 3.0000% - Transporte escolar intermunicipal
 771100000-99.99 0.0000% - Locação de automóveis sem condutor
 931910100-12.11 3.0000% - Produção e promoção de eventos esportivos

CEP 63475000	LOGRADOURO RUA ANTONIO GOMES DA SILVA	NÚMERO 342
------------------------	---	----------------------

COMPLEMENTO TERREO	BAIRRO/DISTRITO EDMAR BARREIRA	MUNICÍPIO JAGUARIBE	UF CE
------------------------------	--	-------------------------------	-----------------

SITUAÇÃO CADASTRAL ATIVO	OPTANTE DO SIMPLES? SIM	TIPO DE ESTABELECIMENTO MATRIZ	DATA DA SITUAÇÃO CADASTRAL 12/01/2024
SITUAÇÃO ESPECIAL DO MUNICÍPIO	MEI? NÃO	TIPO DE CONTRIBUINTE NORMAL	GRAU DE RISCO
REGIME ATUALMENTE ENQUADRADO	CAEPF - - / -		DATA DE INSERÇÃO 19/02/2018

CARTÃO DE INSCRIÇÃO NO CADASTRO DE PRODUTORES DE BENS E SERVIÇOS

Este cartão é o documento comprobatório de inscrição no cadastro de produtores de bens e serviços, o qual deverá ser apresentado para tratar de qualquer assunto junto aos órgãos municipais. Este comprovante não substitui o alvará de licença e funcionamento.

O prestador de serviços, não obrigado ao uso da nota fiscal (autônomo), deverá apresentar "CICPBS" quando prestar serviços a terceiros, evitando retenção na fonte.



VISTO DO SETOR DE ARRECADAÇÃO	ASSINATURA DO CONTRIBUINTE
--------------------------------------	-----------------------------------

Folha de Pagamento

Folha: 1 de 2

Empresa: MATOS E ALMEIDA LTDA - CNPJ: 01.816.139/0001-70

Fortes Pessoal

Mês/Ano: 03/2024

Emissão: 03/04/2024

Tomador: CONST DE QUADRAS - CEI: 9001671412/77

Código	Empregado	Evento	Referência	Provento	Desconto	
000013	BRAZ NONATO BEZERRA NETTO					
Cargo: SERVENTE DE OBRAS						
		011 Salário-Base	30 dia(s)	1.412,00		
		310 INSS	7,5%		105,90	
				1.412,00	105,90	
			FGTS: 112,96	Líquido a receber:	1.306,10	
		Data: <u> / / </u>	Assinatura: <u>Braz Nonato Bezerra Netto</u>			
Admissão	Dep.	Filhos	Hr/mês	Sal. Cont.	BC-INSS	BC-FGTS
01/10/2023	0	0	220:00	1.412,00	1.412,00	1.412,00

000011	JONATAS KALEBE OLIVEIRA DA SILVA					
Cargo: SERVENTE DE OBRAS						
		011 Salário-Base	30 dia(s)	1.412,00		
		310 INSS	7,5%		105,90	
				1.412,00	105,90	
			FGTS: 112,96	Líquido a receber:	1.306,10	
		Data: <u> / / </u>	Assinatura: <u>JONATAS KALEBE OLIVEIRA DA SILVA</u>			
Admissão	Dep.	Filhos	Hr/mês	Sal. Cont.	BC-INSS	BC-FGTS
02/10/2023	0	0	220:00	1.412,00	1.412,00	1.412,00

000014	JOSE DANIEL ALVES DA SILVA					
Cargo: PEDREIRO						
		011 Salário-Base	30 dia(s)	1.538,81		
		310 INSS	9%		117,31	
				1.538,81	117,31	
			FGTS: 123,10	Líquido a receber:	1.421,50	
		Data: <u> / / </u>	Assinatura: <u>Jose Daniel Alves da Silva</u>			
Admissão	Dep.	Filhos	Hr/mês	Sal. Cont.	BC-INSS	BC-FGTS
01/10/2023	0	0	220:00	1.538,81	1.538,81	1.538,81

000009	JOSEMAR GARCIA DE ARRUDA JUNIOR					
Cargo: SERVENTE DE OBRAS						
		011 Salário-Base	30 dia(s)	1.412,00		
		310 INSS	7,5%		105,90	
				1.412,00	105,90	
			FGTS: 112,96	Líquido a receber:	1.306,10	
		Data: <u> / / </u>	Assinatura: <u>Josemar Garcia de Arruda Junior</u>			
Admissão	Dep.	Filhos	Hr/mês	Sal. Cont.	BC-INSS	BC-FGTS
02/10/2023	0	0	220:00	1.412,00	1.412,00	1.412,00

000010	LEANDRO SILVA ARAUJO					
Cargo: PEDREIRO						
		011 Salário-Base	30 dia(s)	1.538,81		
		310 INSS	9%		117,31	
				1.538,81	117,31	
			FGTS: 123,10	Líquido a receber:	1.421,50	
		Data: <u> / / </u>	Assinatura: <u>LEANDRO SILVA ARAUJO</u>			
Admissão	Dep.	Filhos	Hr/mês	Sal. Cont.	BC-INSS	BC-FGTS
02/10/2023	0	0	220:00	1.538,81	1.538,81	1.538,81

Continua...

Folha de Pagamento

Folha: 2 de 2

Empresa: MATOS E ALMEIDA LTDA - CNPJ: 01.816.139/0001-70

Fortes Pessoal

Mês/Ano: 03/2024

Emissão: 03/04/2024

Tomador: CONST DE QUADRAS - CEI: 9001671412/77

Código	Empregado	Evento	Referência	Provento	Desconto	
000012	MANOEL LEONARDO FREIRES DA SILVA					
	Cargo: SERVENTE DE OBRAS					
		011 Salário-Base	30 dia(s)	1.412,00		
		310 INSS	7,5%		105,90	
				1.412,00	105,90	
				FGTS: 112,96	Líquido a receber: 1.306,10	
		Data: <u> 1 </u> / <u> 1 </u>	Assinatura: <u>MANOEL LEONARDO F. DA SILVA</u>			
Admissão	Dep.	Filhos	Hr/mês	Sal. Cont.	BC-INSS	BC-FGTS
01/10/2023	0	0	220:00	1.412,00	1.412,00	1.412,00

Total Geral (6 empregados)

011 Salário-Base	8.725,62	
310 INSS		658,22
	8.725,62	658,22
FGTS: 698,04	Líquido a receber:	8.067,40
BC-INSS: 8.725,62	BC-FGTS: 8.725,62	

Fim

Folha de Pagamento

Folha: 1 de 2

Empresa: MATOS E ALMEIDA LTDA - CNPJ: 01.816.139/0001-70

Fortes Pessoal

Mês/Ano: 04/2024

Emissão: 06/05/2024

Tomador: CONST DE QUADRAS - CEI: 9001671412/77

Código	Empregado	Evento	Referência	Provento	Desconto	
000013	BRAZ NONATO BEZERRA NETTO					
	Cargo: SERVENTE DE OBRAS					
		011 Salário-Base	30 dia(s)	1.412,00		
		310 INSS	7,5%		105,90	
				1.412,00	105,90	
			FGTS: 112,96	Líquido a receber:	1.306,10	
		Data: / /	Assinatura: <i>Braz Nonato Bezerra Netto</i>			
Admissão	Dep.	Filhos	Hr/mês	Sal. Cont.	BC-INSS	BC-FGTS
01/10/2023	0	0	220:00	1.412,00	1.412,00	1.412,00

000011	JONATAS KALEBE OLIVEIRA DA SILVA					
	Cargo: SERVENTE DE OBRAS					
		011 Salário-Base	30 dia(s)	1.412,00		
		310 INSS	7,5%		105,90	
				1.412,00	105,90	
			FGTS: 112,96	Líquido a receber:	1.306,10	
		Data: / /	Assinatura: <i>JONATAS KALEBE OLIVEIRA DA SILVA</i>			
Admissão	Dep.	Filhos	Hr/mês	Sal. Cont.	BC-INSS	BC-FGTS
02/10/2023	0	0	220:00	1.412,00	1.412,00	1.412,00

000014	JOSE DANIEL ALVES DA SILVA					
	Cargo: PEDREIRO					
		011 Salário-Base	30 dia(s)	1.538,81		
		310 INSS	9%		117,31	
				1.538,81	117,31	
			FGTS: 123,10	Líquido a receber:	1.421,50	
		Data: / /	Assinatura: <i>Jose Daniel Alves da Silva</i>			
Admissão	Dep.	Filhos	Hr/mês	Sal. Cont.	BC-INSS	BC-FGTS
01/10/2023	0	0	220:00	1.538,81	1.538,81	1.538,81

000009	JOSEMAR GARCIA DE ARRUDA JUNIOR					
	Cargo: SERVENTE DE OBRAS					
		011 Salário-Base	30 dia(s)	1.412,00		
		310 INSS	7,5%		105,90	
				1.412,00	105,90	
			FGTS: 112,96	Líquido a receber:	1.306,10	
		Data: / /	Assinatura: <i>Josemar Garcia de Arruda Junior</i>			
Admissão	Dep.	Filhos	Hr/mês	Sal. Cont.	BC-INSS	BC-FGTS
02/10/2023	0	0	220:00	1.412,00	1.412,00	1.412,00

000012	MANOEL LEONARDO FREIRES DA SILVA					
	Cargo: SERVENTE DE OBRAS					
		011 Salário-Base	30 dia(s)	1.412,00		
		310 INSS	7,5%		105,90	
				1.412,00	105,90	
			FGTS: 112,96	Líquido a receber:	1.306,10	
		Data: / /	Assinatura: <i>MANOEL LEONARDO F. DA SILVA</i>			
Admissão	Dep.	Filhos	Hr/mês	Sal. Cont.	BC-INSS	BC-FGTS
01/10/2023	0	0	220:00	1.412,00	1.412,00	1.412,00

Total Geral (5 empregados)					
		011 Salário-Base		7.186,81	
		310 INSS			540,91
				7.186,81	540,91

Fim

Folha de Pagamento

Folha: 2 de 2

Empresa: MATOS E ALMEIDA LTDA - CNPJ: 01.816.139/0001-70

Fortes Pessoal

Mês/Ano: 04/2024

Emissão: 06/05/2024

Tomador: CONST DE QUADRAS - CEI: 9001671412/77

Código	Empregado	Evento	Referência	Provento	Deseconto
Total Geral (5 empregados)			FGTS: 574,94	Líquido a receber:	6.645,90
			BC-INSS: 7.186,81	BC-FGTS: 7.186,81	

CPF/CNPJ do Empregador
01.816.139

Nome/Razão Social do Empregador
MATOS ALMEIDA LTDA

Núm. de Pág.
1

Identificador
0124051308751198-5

Tag
13/05/2024 16:20

Pagar este documento até

17/05/2024

às 21:59:59 (Brasília)

Observações

Valor a recolher

775,48

Composição do Documento

Competência	Quantidade Trabalhadores	FGTS Mensal	FGTS Rescisório	Indenização Compensatória	Encargos FGTS	Total
03/2024	6	698,04	0,00	0,00	77,44	775,48
Total Geral:		698,04	0,00	0,00	77,44	775,48

MARÇO - 2024

*SERV/CONSTRUÇÕES
LUNDENS
FECHADO, VISTAD.
CAIXEIRA.*

RESCISÓRIO.

Data de geração da Guia: 13/05/2024 às 16:20:38 - Página 1/1

O detalhamento da guia pode ser consultado através do endereço <https://fgtsdigital.sistema.gov.br>



C6BANK



Pix em
andamento

16/05/2024
09:01



Pix
realizado!

16/05/2024
09:01

CF

CAIXA ECONOMICA FEDERAL

Banco: 00360305 - CAIXA ECONOMICA FEDERAL
Agência: ****
Conta: ****

Código de autenticação

01HY0MFGWW9RYDSJ5W72KVMS65

ID da Transação

E31872495202405161201vqadPe2q8lF

Chave

c75e4ec6-9881-4240-a2f3-3672b7fe56c1

CPF / CNPJ

00.360.305/0001-04

Identificação no extrato

221f881e60bd423db065884ea97fa8f1

Valor

R\$ 775,48

Data e horário da transação

quinta-feira, 16 de maio de 2024, 09:01

Validade

17/05/2024

Valor original

R\$ 775,48

Logradouro

SBS QUADRA 4 LT 3/4

Cidade

Brasília

UF

DF

CEP

70092900

Conta de origem

DC

Denis weima silva cardoso

Banco: 31872495 - Banco C6 S.A.

Agência: 1

Conta: 4596656-7

Em caso de dúvidas ou se precisar de orientações, acesse o chat no app ou ligue para os telefones abaixo. Você deverá informar o ID da transação que aparece nesse comprovante.

Central de Relacionamento - segunda a sexta (exceto feriados): 8h às 23h

Capitais e regiões metropolitanas

[3003 6116](tel:30036116)

Demais regiões

[0800 660 6116](tel:08006606116)

SAC (reclamações, cancelamentos, dúvidas, informações e sugestões) - atendimento 24h

[0800 660 0060](tel:08006600060)

Ouvidoria (caso não fique satisfeito com a solução apresentada) - segunda a sexta exceto feriados

[0800 660 6060](tel:08006606060)

CNPJ
01.816.139/0001-70

Razão Social
MATOS & ALMEIDA LTDA

Período de Apuração
Março/2024

Data de Vencimento
19/04/2024

Número do Documento
07.16.24134.9849759-1

Pagar este documento até
17/05/2024

Observações
Nº Recibo Declaração: 50000219486750

Valor Total do Documento
143,40

Composição do Documento de Arrecadação

Código	Denominação	Principal	Multa	Juros	Total
1646	CP PATRONAL - GILRAT AJUSTADO	130,88	11,22	1,30	143,40
	01 CP PATRONAL - GILRAT AJUSTADO				
	PA:03/2024 Vencimento:19/04/2024				
	CNO:90.016.71412/77				
	Totais	130,88	11,22	1,30	143,40

Documento de Arrecadação de Receitas Federais

85840000001 9 43400385241 5 38071624134 7 98497591874 3



CNPJ: 01.816.139/0001-70
Número: 07.16.24134.9849759-1
Pagar até: 17/05/2024
Valor: 143,40

Pague com o PIX



C6BANK

 **Pix em andamento**
16/05/2024
09:03

 **Pix realizado!**
16/05/2024
09:03

ME 

MINISTERIO DA ECONOMIA

Banco: 00000000 - BCO DO BRASIL S.A.
Agência: ****
Conta: ****

Código de autenticação

01HYOMJ7F86GDS9KYE87KQWB8E

ID da Transação

E31872495202405161203h9Txb70dRJI

Chave

367c6edc-171d-4c17-b317-8189982cc025

CPF / CNPJ

00.394.460/0058-87

Identificação no extrato

KmM5B1aibNMj32c0UmaMcqEgvq

Valor

R\$ 143,40

Data e horário da transação

quinta-feira, 16 de maio de 2024, 09:03

Comentário

Solicitacao Pix

Valor original

R\$ 143,40

Conta de origem

Dc 

Denis weima silva cardoso

Banco: 31872495 - Banco C6 S.A.
Agência: 1
Conta: 4596656-7

Em caso de dúvidas ou se precisar de orientações, acesse o chat no app ou ligue para os telefones abaixo. Você deverá informar o ID da transação que aparece nesse comprovante.

Central de Relacionamento - segunda a sexta (exceto feriados): 8h às 23h

Capitais e regiões metropolitanas

 [3003 6116](tel:30036116)

Demais regiões

 [0800 660 6116](tel:08006606116)

SAC (reclamações, cancelamentos, dúvidas, informações e sugestões) – atendimento 24h

 [0800 660 0060](tel:08006600060)

Ouvidoria (caso não fique satisfeito com a solução apresentada) – segunda a sexta exceto feriados

 [0800 660 6060](tel:08006606060)

CNPJ
01.816.139/0001-70

Razão Social
MATOS & ALMEIDA LTDA

Período de Apuração
Março/2024

Data de Vencimento
19/04/2024

Número do Documento
07.16.24134.9857821-4

Pagar este documento até
17/05/2024

Observações
Nº Recibo Declaração: 50000219486750

Valor Total do Documento
849,82

Composição do Documento de Arrecadação

Código	Denominação	Principal	Multa	Juros	Total
1082	CP SEGURADOS - EMPREGADOS/AVULSO	775,53	66,54	7,75	849,82
	01 CP SEGURADOS - EMPREGADOS/AVULSO				
	PA:03/2024 Vencimento:19/04/2024				
	Totais	775,53	66,54	7,75	849,82

Documento de Arrecadação de Receitas Federais

85860000008 0 49820385241 5 38071624134 7 98578214644 5



CNPJ: 01.816.139/0001-70
Número: 07.16.24134.9857821-4
Pagar até: 17/05/2024
Valor: 849,82

Pague com o PIX



C6BANK

 **Pix em andamento**
16/05/2024
09:04

 **Pix realizado!**
16/05/2024
09:04

ME 

MINISTERIO DA ECONOMIA

Banco: 00000000 - BCO DO BRASIL S.A.
Agência: ****
Conta: ****

Código de autenticação
01HYOMN0EE6QK3A6ZXA7GPB1V5

ID da Transação
E31872495202405161204ozHN4SJOU4D

Chave
367c6edc-171d-4c17-b317-8189982cc025

CPF / CNPJ
00.394.460/0058-87

Identificação no extrato
yFkbnqC2dwjwwMVZufazRBsH6n

Valor
R\$ 849,82

Data e horário da transação
quinta-feira, 16 de maio de 2024, 09:04

Comentário
Solicitacao Pix

Valor original
R\$ 849,82

Conta de origem

Dc 

Denis weima silva cardoso

Banco: 31872495 - Banco C6 S.A.
Agência: 1
Conta: 4596656-7

Em caso de dúvidas ou se precisar de orientações, acesse o chat no app ou ligue para os telefones abaixo. Você deverá informar o ID da transação que aparece nesse comprovante.

Central de Relacionamento - segunda a sexta (exceto feriados): 8h às 23h

Capitais e regiões metropolitanas

 [3003 6116](tel:30036116)

Demais regiões

 [0800 660 6116](tel:08006606116)

SAC (reclamações, cancelamentos, dúvidas, informações e sugestões) – atendimento 24h

 [0800 660 0060](tel:08006600060)

Ouvidoria (caso não fique satisfeito com a solução apresentada) – segunda a sexta exceto feriados

 [0800 660 6060](tel:08006606060)

CPF/CNPJ do Empregador
01.816.139

Nome/Razão Social do Empregador
MATOS ALMEIDA LTDA

Núm. de Pág.
1

Identificador
0124050607347242-4

Tag
06/05/2024 11:13

Pagar este documento até

20/05/2024

às 21:59:59 (Brasília)

Observações

Valor a recolher

574,94

Composição do Documento

Competência	Quantidade Trabalhadores	FGTS Mensal	FGTS Rescisório	Indenização Compensatória	Encargos FGTS	Total
04/2024	5	574,94	0,00	0,00	0,00	574,94
Total Geral:		574,94	0,00	0,00	0,00	574,94

Unidade - FECHADO, VISÃO ALG., CAJAZEIRAS

ABRIL - 2024

Data de geração da Guia: 06/05/2024 às 11:13:49 - Página 1/1

O detalhamento da guia pode ser consultado através do endereço <https://fgtsdigital.sistema.gov.br>



C6BANK



CF
CAIXA ECONOMICA FEDERAL

Banco: 00360305 - CAIXA ECONOMICA FEDERAL
Agência: ****
Conta: ****

Código de autenticação
01HY0MDO0SAF9T9TRWV5EBPT8E

ID da Transação
E31872495202405161159bMIHqBBXc7x

Chave
c75e4ec6-9881-4240-a2f3-3672b7fe56c1

CPF / CNPJ
00.360.305/0001-04

Identificação no extrato
3688ec9ab3394785a668f725dbb26160

Valor
R\$ 574,94

Data e horário da transação
quinta-feira, 16 de maio de 2024, 09:00

Validade
20/05/2024

Valor original
R\$ 574,94

Logradouro
SBS QUADRA 4 LT 3/4

Cidade
Brasília

UF
DF

CEP
70092900

Conta de origem

Dc
Denis weima silva cardoso
Banco: 31872495 - Banco C6 S.A.
Agência: 1
Conta: 4596656-7

Em caso de dúvidas ou se precisar de orientações, acesse o chat no app ou ligue para os telefones abaixo. Você deverá informar o ID da transação que aparece nesse comprovante.

Central de Relacionamento - segunda a sexta (exceto feriados): 8h às 23h

Capitais e regiões metropolitanas

[3003 6116](tel:30036116)

Demais regiões

[0800 660 6116](tel:08006606116)

SAC (reclamações, cancelamentos, dúvidas, informações e sugestões) - atendimento 24h

[0800 660 0060](tel:08006600060)

Ouvidoria (caso não fique satisfeito com a solução apresentada) - segunda a sexta exceto feriados

[0800 660 6060](tel:08006606060)

CNPJ 01.816.139/0001-70	Razão Social MATOS & ALMEIDA LTDA		
Período de Apuração Abril/2024	Data de Vencimento 20/05/2024	Número do Documento 07.16.24127.4030720-7	Pagar este documento até 20/05/2024
Observações Nº Recibo Declaração: 50000228054031			Valor Total do Documento 769,78

Composição do Documento de Arrecadação

Código	Denominação	Principal	Multa	Juros	Total
1082	CP SEGURADOS - EMPREGADOS/AVULSO	769,78			769,78
	01 CP SEGURADOS - EMPREGADOS/AVULSO				
	PA:04/2024 Vencimento:20/05/2024				
	Totais	769,78			769,78

Documento de Arrecadação de Receitas Federais

85800000007 0 69780385241 0 41071624127 0 40307207819 7



CNPJ: 01.816.139/0001-70
Número: 07.16.24127.4030720-7
Pagar até: 20/05/2024
Valor: 769,78

Pague com o PIX



C6 BANK

	
Pix em andamento	Pix realizado!
16/05/2024 08:58	16/05/2024 08:58

ME

MINISTERIO DA ECONOMIA

Banco: 00000000 - BCO DO BRASIL S.A.
Agência: ****
Conta: ****

Código de autenticação

01HYOM9H8748QQ8SMDE88XMM1J

ID da Transação

E318724952024051611586vclzXHkkkH

Chave

367c6edc-171d-4c17-b317-8189982cc025

CPF / CNPJ

00.394.460/0058-87

Identificação no extrato

4ZQaEBRqozfd6yJdPcOCWtb4A5

Valor

R\$ 769,78

Data e horário da transação

quinta-feira, 16 de maio de 2024, 08:58

Comentário

Solicitacao Pix

Valor original

R\$ 769,78

Conta de origem

Dc

Denis weima silva cardoso

Banco: 31872495 - Banco C6 S.A.
Agência: 1
Conta: 4596656-7

Em caso de dúvidas ou se precisar de orientações, acesse o chat no app ou ligue para os telefones abaixo. Você deverá informar o ID da transação que aparece nesse comprovante.

Central de Relacionamento - segunda a sexta (exceto feriados): 8h às 23h

Capitais e regiões metropolitanas

 [3003 6116](tel:30036116)

Demais regiões

 [0800 660 6116](tel:08006606116)

SAC (reclamações, cancelamentos, dúvidas, informações e sugestões) – atendimento 24h

 [0800 660 0060](tel:08006600060)

Ouvidoria (caso não fique satisfeito com a solução apresentada) – segunda a sexta exceto feriados

 [0800 660 6060](tel:08006606060)

CNPJ 01.816.139/0001-70	Razão Social MATOS & ALMEIDA LTDA		
Período de Apuração Abril/2024	Data de Vencimento 20/05/2024	Número do Documento 07.16.24127.4036844-3	Pagar este documento até 20/05/2024
Observações Nº Recibo Declaração: 50000228054031			Valor Total do Documento 130,11

Composição do Documento de Arrecadação					
Código	Denominação	Principal	Multa	Juros	Total
1646	CP PATRONAL - GILRAT AJUSTADO	130,11			130,11
	01 CP PATRONAL - GILRAT AJUSTADO				
	PA:04/2024 Vencimento:20/05/2024				
	CNO:90.016.71412/77				
	Totais	130,11			130,11

SEDA (Versão:5.1.8) Página: 1/1 06/05/2024 11:51:32

85880000001 6 30110385241 4 41071624127 0 40368443412 1

AUTENTICAÇÃO MECÂNICA

Documento de Arrecadação de Receitas Federais

85880000001 6 30110385241 4 41071624127 0 40368443412 1



CNPJ: 01.816.139/0001-70
Número: 07.16.24127.4036844-3
Pagar até: 20/05/2024
Valor: 130,11

Pague com o PIX



C6 BANK



ME

MINISTERIO DA ECONOMIA

Banco: 00000000 - BCO DO BRASIL S.A.
Agência: ****
Conta: ****

Código de autenticação

01HYOM4TK8T8J67RTMPQRBH33Z

ID da Transação

E31872495202405161155WPWKL80o43g

Chave

367c6edc-171d-4c17-b317-8189982cc025

CPF / CNPJ

00.394.460/0058-87

Identificação no extrato

U1EjdByzfJ7I5JUhO4p6dGTueK

Valor

R\$ 130,11

Data e horário da transação

quinta-feira, 16 de maio de 2024, 08:56

Comentário

Solicitacao Pix

Valor original

R\$ 130,11

Conta de origem

Dc

Denis weima silva cardoso

Banco: 31872495 - Banco C6 S.A.
Agência: 1
Conta: 4596656-7

Em caso de dúvidas ou se precisar de orientações, acesse o chat no app ou ligue para os telefones abaixo. Você deverá informar o ID da transação que aparece nesse comprovante.

Central de Relacionamento - segunda a sexta (exceto feriados): 8h às 23h

Capitais e regiões metropolitanas

[3003 6116](tel:30036116)

Demais regiões

[0800 660 6116](tel:08006606116)

SAC (reclamações, cancelamentos, dúvidas, informações e sugestões) – atendimento 24h

[0800 660 0060](tel:08006600060)

Ouvidoria (caso não fique satisfeito com a solução apresentada) – segunda a sexta exceto feriados

[0800 660 6060](tel:08006606060)



Detalhe da Guia Emitida

Empregador: 01.816.139 Nome Empregador: MATOS ALMEIDA LTDA Qtd. Trabalhadores: 6 Origem: Gestão de Guias
 Vencimento da Guia: 17/05/2024 Número da Guia: 0124051308751198-5 Emitida por: 01.816.139/0001-70 - MATOS ALMEIDA LTDA Data Emissão: 13/05/2024 16:20:38 (Brasília)

Relação de Trabalhadores

Estabelecimento: 90.016.71412/77		Tomador: Sem Tomador											
Comp. Apuração	Comp. Referência	Nome Trabalhador	Matrícula	CPF	Categoria	Vencimento	Tipo Depósito	Base Remuneração Total	Valor FGTS na Guia	Juros	Atualiz. Monetária	Multa	Total
03/2024		BRAZ NONATO BEZERRA NETTO	60131613308101011020230101	601.316.133-08	101	19/04/2024	Mensal	1.412,00	112,96	1,13	0,10	11,30	125,49
03/2024		JONATAS KALEBE OLIVEIRA DA SILVA	62703210345101021020230101	627.032.103-45	101	19/04/2024	Mensal	1.412,00	112,96	1,13	0,10	11,30	125,49
03/2024		JOSE DANIEL ALVES DA SILVA	10260833380101011020230101	102.608.333-80	101	19/04/2024	Mensal	1.538,81	123,10	1,23	0,11	12,32	136,76
03/2024		JOSEMAR GARCIA DE ARRUDA JUNIOR	06268272307101021020230101	062.682.723-07	101	19/04/2024	Mensal	1.412,00	112,96	1,13	0,10	11,30	125,49
03/2024		LEANDRO SILVA ARAUJO	06745637359101021020230101	067.456.373-59	101	19/04/2024	Mensal	1.538,81	123,10	1,23	0,11	12,32	136,76
03/2024		MANOEL LEONARDO FREIRES DA SILVA	05282790335101011020230101	052.827.903-35	101	19/04/2024	Mensal	1.412,00	112,96	1,13	0,10	11,30	125,49
Total do Tomador								8.725,62	698,04	6,98	0,62	69,84	775,48
Total do Estabelecimento								8.725,62	698,04	6,98	0,62	69,84	775,48
Total da Guia								8.725,62	698,04	6,98	0,62	69,84	775,48



Detalhe da Guia Emitida

Empregador: 01.816.139 Nome Empregador: MATOS ALMEIDA LTDA Qtd. Trabalhadores: 6 Origem: Gestão de Guias
 Vencimento da Guia: 17/05/2024 Número da Guia: 0124051308751198-5 Emitida por: 01.816.139/0001-70 - MATOS ALMEIDA LTDA Data Emissão: 13/05/2024 16:20:38 (Brasília)

Relação de Categorias

Comp. Apuração	Categoria	Qtd. Trabalhadores	Base Remuneração Total	FGTS Mensal na Guia	FGTS Rescisório na Guia	Ind. Compensatória na Guia	Juros	Atualiz. Monetária	Multa	Total
03/2024	101	6	8.725,62	698,04	0,00	0,00	6,98	0,62	69,84	775,48
		Total da Guia	8.725,62	698,04	0,00	0,00	6,98	0,62	69,84	775,48

Descrição das categorias:

- 101 - Empregado - Geral, inclusive o empregado público da administração direta ou indireta contratado pela CLT
- 102 - Empregado - Trabalhador rural por pequeno prazo da Lei 11.710/2008
- 103 - Empregado - Aprendiz
- 104 - Empregado - Doméstico
- 105 - Empregado - Contrato a termo firmado nos termos da Lei 8.051/1990
- 106 - Empregado - Contrato a termo firmado nos termos da Lei 12.478/2012
- 107 - Empregado - Contrato de Trabalho Verde e Amarelo - sem acordo para antecipação mensal de multa rescisória FGTS
- 108 - Empregado - Contrato de Trabalho Verde e Amarelo - sem acordo para antecipação mensal de multa rescisória FGTS
- 109 - Empregado - Contrato de trabalho intermitente
- 110 - Empregado - Contrato de trabalho intermitente
- 111 - Empregado - Contrato de trabalho intermitente
- 112 - Trabalhador avulso não pontuário
- 113 - Trabalhador avulso não pontuário
- 301 - Servidor público titular de cargo efetivo, magistrado, ministro de Tribunal de Contas, conselheiro de Tribunal de Contas e membro do Ministério Público
- 302 - Servidor público ocupante de cargo acoberto em comissão
- 303 - Servidor público ocupante de cargo acoberto em comissão
- 304 - Servidor público exercente de mandato eletivo, inclusive com exercício de cargo em comissão
- 305 - Servidor público indicado para conselho ou órgão deliberativo, na condição de representante do governo, órgão ou entidade da administração pública
- 306 - Servidor público contratado por tempo determinado, sujeito a regime administrativo especial definido em lei própria
- 307 - Cientista
- 308 - Cientista
- 309 - Agente público - Outros
- 310 - Agente público - Outros
- 311 - Agente público eventual
- 312 - Agente público eventual
- 313 - Agente público eventual
- 401 - Dirigente Sindical - Informação prestada pelo sindicato
- 410 - Trabalhador esportivo/exercício em outro órgão/autarquia - Informação prestada pelo esportivo/destino
- 701 - Contribuinte individual - Autônomo em geral, exceto os enquadrados em uma das demais categorias de contribuintes individuais
- 702 - Contribuinte individual - Autônomo em geral, exceto os enquadrados em uma das demais categorias de contribuintes individuais
- 703 - Contribuinte individual - Autônomo em geral, exceto os enquadrados em uma das demais categorias de contribuintes individuais
- 704 - Contribuinte individual - Transportador autônomo de carga
- 705 - Contribuinte individual - Transportador autônomo de carga
- 706 - Contribuinte individual - Transportador autônomo de carga
- 707 - Contribuinte individual - Transportador autônomo de carga
- 708 - Contribuinte individual - Transportador autônomo de carga
- 709 - Contribuinte individual - Transportador autônomo de carga
- 710 - Contribuinte individual - Transportador autônomo de carga
- 711 - Contribuinte individual - Transportador autônomo de carga
- 712 - Contribuinte individual - Transportador autônomo de carga
- 713 - Contribuinte individual - Transportador autônomo de carga
- 714 - Contribuinte individual - Transportador autônomo de carga
- 715 - Contribuinte individual - Transportador autônomo de carga
- 716 - Contribuinte individual - Transportador autônomo de carga
- 717 - Contribuinte individual - Transportador autônomo de carga
- 718 - Contribuinte individual - Transportador autônomo de carga
- 719 - Contribuinte individual - Transportador autônomo de carga
- 720 - Contribuinte individual - Transportador autônomo de carga
- 721 - Contribuinte individual - Transportador autônomo de carga
- 722 - Contribuinte individual - Transportador autônomo de carga
- 723 - Contribuinte individual - Transportador autônomo de carga
- 724 - Contribuinte individual - Transportador autônomo de carga
- 725 - Contribuinte individual - Transportador autônomo de carga
- 726 - Contribuinte individual - Transportador autônomo de carga
- 727 - Contribuinte individual - Transportador autônomo de carga
- 728 - Contribuinte individual - Transportador autônomo de carga
- 729 - Contribuinte individual - Transportador autônomo de carga
- 730 - Contribuinte individual - Transportador autônomo de carga
- 731 - Contribuinte individual - Transportador autônomo de carga
- 732 - Contribuinte individual - Transportador autônomo de carga
- 733 - Contribuinte individual - Transportador autônomo de carga
- 734 - Contribuinte individual - Transportador autônomo de carga
- 735 - Contribuinte individual - Transportador autônomo de carga
- 736 - Contribuinte individual - Transportador autônomo de carga
- 737 - Contribuinte individual - Transportador autônomo de carga
- 738 - Contribuinte individual - Transportador autônomo de carga
- 739 - Contribuinte individual - Transportador autônomo de carga
- 740 - Contribuinte individual - Transportador autônomo de carga
- 741 - Contribuinte individual - Transportador autônomo de carga
- 742 - Contribuinte individual - Transportador autônomo de carga
- 743 - Contribuinte individual - Transportador autônomo de carga
- 744 - Contribuinte individual - Transportador autônomo de carga
- 745 - Contribuinte individual - Transportador autônomo de carga
- 746 - Contribuinte individual - Transportador autônomo de carga
- 747 - Contribuinte individual - Transportador autônomo de carga
- 748 - Contribuinte individual - Transportador autônomo de carga
- 749 - Contribuinte individual - Transportador autônomo de carga
- 750 - Contribuinte individual - Transportador autônomo de carga
- 751 - Contribuinte individual - Transportador autônomo de carga
- 752 - Contribuinte individual - Transportador autônomo de carga
- 753 - Contribuinte individual - Transportador autônomo de carga
- 754 - Contribuinte individual - Transportador autônomo de carga
- 755 - Contribuinte individual - Transportador autônomo de carga
- 756 - Contribuinte individual - Transportador autônomo de carga
- 757 - Contribuinte individual - Transportador autônomo de carga
- 758 - Contribuinte individual - Transportador autônomo de carga
- 759 - Contribuinte individual - Transportador autônomo de carga
- 760 - Contribuinte individual - Transportador autônomo de carga
- 761 - Contribuinte individual - Transportador autônomo de carga
- 762 - Contribuinte individual - Transportador autônomo de carga
- 763 - Contribuinte individual - Transportador autônomo de carga
- 764 - Contribuinte individual - Transportador autônomo de carga
- 765 - Contribuinte individual - Transportador autônomo de carga
- 766 - Contribuinte individual - Transportador autônomo de carga
- 767 - Contribuinte individual - Transportador autônomo de carga
- 768 - Contribuinte individual - Transportador autônomo de carga
- 769 - Contribuinte individual - Transportador autônomo de carga
- 770 - Contribuinte individual - Transportador autônomo de carga
- 771 - Contribuinte individual - Transportador autônomo de carga
- 772 - Contribuinte individual - Transportador autônomo de carga
- 773 - Contribuinte individual - Transportador autônomo de carga
- 774 - Contribuinte individual - Transportador autônomo de carga
- 775 - Contribuinte individual - Transportador autônomo de carga
- 776 - Contribuinte individual - Transportador autônomo de carga
- 777 - Contribuinte individual - Transportador autônomo de carga
- 778 - Contribuinte individual - Transportador autônomo de carga
- 779 - Contribuinte individual - Transportador autônomo de carga
- 780 - Contribuinte individual - Transportador autônomo de carga
- 781 - Contribuinte individual - Transportador autônomo de carga
- 782 - Contribuinte individual - Transportador autônomo de carga
- 783 - Contribuinte individual - Transportador autônomo de carga
- 784 - Contribuinte individual - Transportador autônomo de carga
- 785 - Contribuinte individual - Transportador autônomo de carga
- 786 - Contribuinte individual - Transportador autônomo de carga
- 787 - Contribuinte individual - Transportador autônomo de carga
- 788 - Contribuinte individual - Transportador autônomo de carga
- 789 - Contribuinte individual - Transportador autônomo de carga
- 790 - Contribuinte individual - Transportador autônomo de carga
- 791 - Contribuinte individual - Transportador autônomo de carga
- 792 - Contribuinte individual - Transportador autônomo de carga
- 793 - Contribuinte individual - Transportador autônomo de carga
- 794 - Contribuinte individual - Transportador autônomo de carga
- 795 - Contribuinte individual - Transportador autônomo de carga
- 796 - Contribuinte individual - Transportador autônomo de carga
- 797 - Contribuinte individual - Transportador autônomo de carga
- 798 - Contribuinte individual - Transportador autônomo de carga
- 799 - Contribuinte individual - Transportador autônomo de carga
- 800 - Contribuinte individual - Transportador autônomo de carga
- 801 - Contribuinte individual - Transportador autônomo de carga
- 802 - Médico residente
- 803 - Bolista, nos termos da Lei 8.280/1994
- 804 - Participante de curso de formação, como etapa de concurso público, sem vínculo de empregatário
- 805 - Participante de curso de formação, como etapa de concurso público, com vínculo de empregatário
- 806 - Atleta não profissional em formação que presta bolsa



Detalhe da Guia Emitida

Empregador: 01.816.139 **Nome Empregador:** MATOS ALMEIDA LTDA **Qtd. Trabalhadores:** 6 **Origem:** Gestão de Guias
Vencimento da Guia: 17/05/2024 **Número da Guia:** 0124051308751198-5 **Emitida por:** 01.816.139/0001-70 - MATOS ALMEIDA LTDA **Data Emissão:** 13/05/2024 16:20:38 (Brasília)

Relação de Estabelecimentos

Comp. Apuração	Estabelecimento	Qtd. Trabalhadores	Base Remuneração Total	FGTS Mensal na Guia	FGTS Rescisório na Guia	Ind. Compensatória na Guia	Juros	Atualiz. Monetária	Multa	Total
03/2024	90.016.7141277	6	8.725,62	698,04	0,00	0,00	6,98	0,62	69,94	775,48
		Total da Guia	8.725,62	698,04	0,00	0,00	6,98	0,62	69,94	775,48



Detalhe da Guia Emitida

Empregador: 01.816.139 Nome Empregador: MATOS ALMEIDA LTDA Qtd. Trabalhadores: 6 Origem: Gestão de Guias
Vencimento da Guia: 17/05/2024 Número da Guia: 0124051308751198-5 Emitida por: 01.816.139/0001-70 - MATOS ALMEIDA LTDA Data Emissão: 13/05/2024 16:20:38 (Brasília)

Relação de Tipos de Valor

Estabelecimento:	90.016.71412/77										
Comp. Apuração	03/2024	Tipo de Valor	Qtd. Trabalhadores	Base Remuneração Total	FGTS Mensal na Guia	FGTS Rescisório na Guia	Ind. Compensatória na Guia	Juros	Atualiz. Monetária	Multa	Total
		11 - FGTS mensal	6	8.725,62	698,04	0,00	0,00	6,98	0,62	69,84	775,48
		Total da Guia		8.725,62	698,04	0,00	0,00	6,98	0,62	69,84	775,48



Detalhe da Guia Emitida

Empregador: 01.816.139 **Nome Empregador:** MATOS ALMEIDA LTDA **Qtd. Trabalhadores:** 6 **Origem:** Gestão de Guias
Vencimento da Guia: 17/05/2024 **Número da Guia:** 0124051308751198-5 **Emitida por:** 01.816.139/0001-70 - MATOS ALMEIDA LTDA **Data Emissão:** 13/05/2024 16:20:38 (Brasília)

Relação de Tomadores de Serviço

Tomador:	Sem Tomador	Comp. A puração	Qtd. Trabalhadores	Base Remuneração Total	FGTS Mensal na Guia	FGTS Rescisório na Guia	Ind. Compensatória na Guia	Juros	Atualiz. Monetária	Multa	Total
03/2024		6		8.725,62	698,04	0,00	0,00	6,98	0,62	69,84	775,48
		Total da Guia		8.725,62	698,04	0,00	0,00	6,98	0,62	69,84	775,48



Detalhe da Guia Emitida

Empregador: 01.816.139 Nome Empregador: MATOS ALMEIDA LTDA Qtd. Trabalhadores: 5 Origem: Gestão de Guias
 Vencimento da Guia: 20/05/2024 Número da Guia: 0124050607347242-4 Emitida por: 11.792.720/0001-53 - MN CONTABILIDADE E Data Emissão: 06/05/2024 11:13:49 (Brasília)

Relação de Trabalhadores

Estabelecimento: 90.016.71412/77		Tomador: Sem Tomador											
Comp. Apuração	Comp. Referência	Nome Trabalhador	Matrícula	CPF	Categoria	Vencimento	Tipo Depósito	Base Remuneração Total	Valor FGTS na Guia	Juros	Atualiz. Monetária	Multa	Total
04/2024		BRAZ NONATO BEZERRA NETTO	60131613308101011020230101	601.316.133-08	101	20/05/2024	Mensal	1.412,00	112,96	0,00	0,00	0,00	112,96
04/2024		JONATAS KALEBE OLIVEIRA DA SILVA	62703210345101021020230101	627.032.103-45	101	20/05/2024	Mensal	1.412,00	112,96	0,00	0,00	0,00	112,96
04/2024		JOSE DANIEL ALVES DA SILVA	10260833380101011020230101	102.608.333-80	101	20/05/2024	Mensal	1.538,81	123,10	0,00	0,00	0,00	123,10
04/2024		JOSEMAR GARCIA DE ARRUDA JUNIOR	06268272307101021020230101	062.682.723-07	101	20/05/2024	Mensal	1.412,00	112,96	0,00	0,00	0,00	112,96
04/2024		MANOEL LEONARDO FREIRES DA SILVA	05282790335101011020230101	052.827.903-35	101	20/05/2024	Mensal	1.412,00	112,96	0,00	0,00	0,00	112,96
Total do Tomador								7.186,81	674,94	0,00	0,00	0,00	674,94
Total do Estabelecimento								90.016.71412/77	7.186,81	0,00	0,00	0,00	674,94
								Total da Guia	674,94	0,00	0,00	0,00	674,94



Detalhe da Guia Emitida

Empregador: 01.816.139 Nome Empregador: MATOS ALMEIDA LTDA **Qtd. Trabalhadores:** 5 **Origem:** Gestão de Guias
Vencimento da Guia: 20/05/2024 **Número da Guia:** 0124050607347242-4 **Emitida por:** 11.792.720/0001-53 - MN CONTABILIDADE E **Data Emissão:** 06/05/2024 11:13:49 (Brasília)

Relação de Categorias

Comp. Apuração	Estabelecimento:	Categoria	Qtd. Trabalhadores	Base Remuneração Total	FGTS Mensal na Guia	FGTS Rescisório na Guia	Ind. Compensatória na Guia	Juros	Atualiz. Monetária	Multa	Total
04/2024	90.016.71412177	101	5	7.186,81	574,94	0,00	0,00	0,00	0,00	0,00	574,94
Total da Guia				7.186,81	574,94	0,00	0,00	0,00	0,00	0,00	574,94

Descrição das categorias:

- 101 - Empregado - Geral, inclusive o empregado público da administração direta ou indireta contratado pela CLT
- 102 - Empregado - Trabalhador rural por pequeno prazo da Lei 11.742/2008
- 103 - Empregado - Aprendiz
- 104 - Empregado - Doméstico
- 105 - Empregado - Contrato a termo firmado nos termos da Lei 8.001/1990
- 106 - Empregado - Contrato a termo firmado nos termos da Lei 8.038/1974
- 107 - Empregado - Contrato de Trabalho Verde e Amarelo - sem acordo para antecipação mensal de multa rescisória do FGTS
- 108 - Empregado - Contrato de Trabalho Verde e Amarelo - com acordo para antecipação mensal de multa rescisória do FGTS
- 109 - Empregado - Contrato de Trabalho Verde e Amarelo - sem acordo para antecipação mensal de multa rescisória do FGTS
- 110 - Empregado - Contrato de Trabalho Intermitente
- 111 - Empregado - Contrato de Trabalho Intermitente
- 202 - Trabalhador avulso não pontual
- 301 - Servidor público titular de cargo efetivo, magistrado, magistrado do Tribunal de Contas, conselheiro do Tribunal de Contas e membro do Ministério Público
- 302 - Servidor público suplente de cargo efetivo em comissão
- 303 - Servidor público em exercício de cargo efetivo em comissão
- 304 - Servidor público exercente de mandato eletivo, inclusive em exercício de cargo em comissão
- 305 - Servidor público indicado para conselho ou órgão deliberativo, na condição de representante do governo, órgão ou entidade da administração pública
- 306 - Servidor público contratado por tempo determinado, sujeito a regime administrativo especial definido em lei própria
- 307 - Conserite
- 308 - Agente público - Outros
- 310 - Servidor público eventual
- 311 - Auxiliar, Juiz, promotores, promotores ou oficiais de justiça à disposição de Justiça Eleitoral
- 312 - Auxiliar, Juiz, promotores, promotores ou oficiais de justiça à disposição de Justiça Eleitoral
- 401 - Dirigente Sindical - Informação prestada pelo sindicato
- 410 - Trabalhador esdolexerente em outro órgão/juiz auxiliar - informação prestada pelo esdolexerente
- 701 - Contribuinte individual - Autônomo em geral, exceto as enquadrado em uma das demais categorias de contribuinte individual
- 702 - Contribuinte individual - Autônomo em geral, exceto as enquadrado em uma das demais categorias de contribuinte individual
- 712 - Contribuinte individual - Transportador autônomo de carga
- 721 - Contribuinte individual - Diretor não empregado, sem FGTS
- 722 - Contribuinte individual - Diretor não empregado, sem FGTS
- 723 - Contribuinte individual - Diretor não empregado, com FGTS
- 731 - Contribuinte individual - Cooperado que presta serviços por intermédio de cooperativa de trabalho
- 732 - Contribuinte individual - Cooperado que presta serviços por intermédio de cooperativa de trabalho
- 733 - Contribuinte individual - Cooperado filiado a cooperativa de produção
- 734 - Contribuinte individual - Cooperado filiado a cooperativa de produção
- 735 - Contribuinte individual - Cooperado filiado a cooperativa de produção
- 741 - Contribuinte individual - Magistrado alocado temporário do Ministério da Justiça do Trabalho ou da Justiça Eleitoral que seja aposentado de qualquer regime previdenciário
- 742 - Contribuinte individual - Magistrado alocado temporário do Ministério da Justiça do Trabalho ou da Justiça Eleitoral que seja aposentado de qualquer regime previdenciário
- 751 - Contribuinte individual - Membro de conselho tutelar, nos termos da Lei 8.069/1990
- 771 - Contribuinte individual - Membro de conselho tutelar, nos termos da Lei 8.069/1990
- 801 - Membro de confissão religiosa ou membro da vida consagrada, de congregação ou de ordem religiosa
- 802 - Membro residente
- 900 - Bolsista, nos termos da Lei 8.250/1994
- 904 - Participante de curso de formação, como etapa de concurso público, sem vínculo de empregabilidade
- 905 - Atleta não profissional em formação ou formação que recebe bolsa



Detalhe da Guia Emitida

Empregador: 01.816.139 **Nome Empregador:** MATOS ALMEIDA LTDA **Qtd. Trabalhadores:** 5 **Origem:** Gestão de Guias
Vencimento da Guia: 20/05/2024 **Número da Guia:** 0124050607347242-4 **Emitida por:** 11.792.720/0001-53 - MN CONTABILIDADE E **Data Emissão:** 06/05/2024 11:13:49 (Brasília)

Relação de Estabelecimentos

Comp. Apuração	Estabelecimento	Qtd. Trabalhadores	Base Remuneração Total	FGTS Mensal na Guia	FGTS Rescisório na Guia	Ind. Compensatória na Guia	Juros	Atualiz. Monetária	Multa	Total
04/2024	90.016.7141277	5	7.186,81	574,94	0,00	0,00	0,00	0,00	0,00	574,94
Total da Guia			7.186,81	574,94	0,00	0,00	0,00	0,00	0,00	574,94



Detalhe da Guia Emitida

Empregador: 01.816.139 **Nome Empregador:** MATOS ALMEIDA LTDA **Qtd. Trabalhadores:** 5 **Origem:** Gestão de Guias
Vencimento da Guia: 20/05/2024 **Número da Guia:** 0124050607347242-4 **Emitida por:** 11.792.720/0001-53 - MN CONTABILIDADE E **Data Emissão:** 06/05/2024 11:13:49 (Brasília)

Relação de Tomadores de Serviço

Tomador:	Sem Tomador	Comp. Apuração	Qtd. Trabalhadores	Base Remuneração Total	FGTS Mensal na Guia	FGTS Rescisório na Guia	Ind. Compensatória na Guia	Juros	Atualiz. Monetária	Multa	Total
04/2024		5		7.186,81	574,94	0,00	0,00	0,00	0,00	0,00	574,94
		Total da Guia		7.186,81	574,94	0,00	0,00	0,00	0,00	0,00	574,94



MATOS & ALMEIDA LTDA.
CNPJ:01.816.139/0001-70.

**PREFEITURA MUNICIPAL DE JAGUARIBE –
SECRETARIA DE EDUCAÇÃO E CULTURA –
RELATÓRIO FOTOGRÁFICO – 4ª
BOLETIM DE MEDIÇÃO – 4ª**

OBRA: CONTRATAÇÃO DE EMPRESA PARA CONSTRUÇÃO DE QUADRAS POLIESPORTIVAS NAS LOCALIDADES DE FECHADO, VISTA ALEGRE E CAJAZEIRAS, JUNTO A SECRETARIA EDUCAÇÃO E CULTURA DO MUNICÍPIO DE JAGUARIBE-CE.

CONTRATADA: MATOS & ALMEIDA LTDA **CONTRATO N.º** 16.03.03/2023 **ART. N.º** CE20231288653
PERÍODO: 14/03/2024 – 29/04/2024 **CNO** 90.016.71412/77 **ALVARA/CONST; N.º:** 580/2023

CONSTRUÇÃO DA QUADRA POLIESPORTIVA COM BANHEIRO - SÍTIO CAJAZEIRAS.

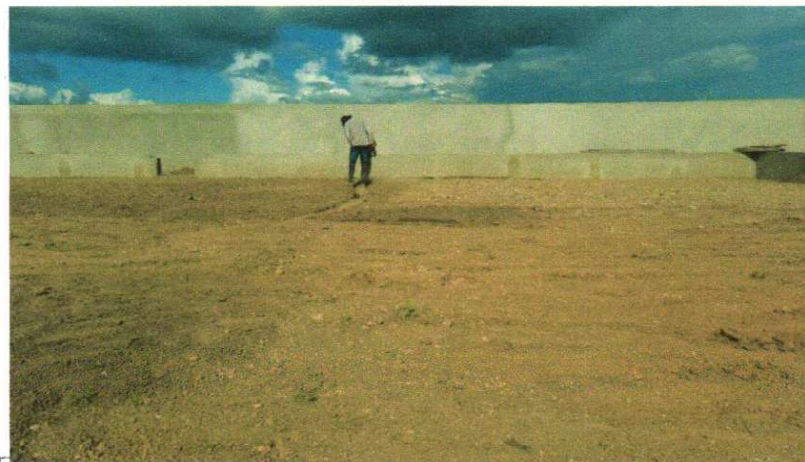

Yukio Diógenes Deserra
Eng. Civil CRE-CE 341929
RNP: 0618515844

Matos & Almeida LTDA- ME
R. Antonio Gomes da Silva, 342 - Edmar Barreira Pinheiro,
63.475-000 JAGUARIBE - CE
Cnpj: 01.816.139/0001 - 70

Raimundo Teixeira Lima Neto
ENG CIVIL RNP-061237152-2
CREA/CE 51765

Raimundo Cavalcante Barros
Secretaria Municipal de Educação
PREFEITURA - Jaguaribe/CE
CPF: 743.347.003-49



MATOS & ALMEIDA LTDA.
CNPJ:01.816.139/0001-70.

**PREFEITURA MUNICIPAL DE JAGUARIBE –
SECRETARIA DE EDUCAÇÃO E CULTURA –
RELATÓRIO FOTOGRÁFICO – 4ª
BOLETIM DE MEDIÇÃO – 4ª**

OBRA: CONTRATAÇÃO DE EMPRESA PARA CONSTRUÇÃO DE QUADRAS POLIESPORTIVAS NAS LOCALIDADES DE FECHADO, VISTA ALEGRE E CAJAZEIRAS, JUNTO A SECRETARIA EDUCAÇÃO E CULTURA DO MUNICÍPIO DE JAGUARIBE-CE.

CONTRATADA: MATOS & ALMEIDA LTDA **CONTRATO N.º** 16.03.03/2023 **ART. N.º** CE20231288653
PERÍODO: 14/03/2024 – 29/04/2024 **CNO** 90.016.71412/77 **ALVARA/CONST; N.º.:** 580/2023

CONSTRUÇÃO DA QUADRA POLIESPORTIVA COM BANHEIRO - SÍTIO CAJAZEIRAS.



Matos & Almeida LTDA - ME
R. Antonio Gomes da Silva, 342 - Edmar Barrera Mineiro
63.475-000 JAGUARIBE - CE
Cnpj: 01.816.139/0001 - 70

Yukio Diógenes Bezerra
eng. Civil - CREA - CE 341929
RNP: 0076375044

FCO. FREDERICO CAVACANTE BARROSO
Secretaria Municipal de Educação
e Cultura - Jaguaribe/CE
P. 239/ART. 239/2021
CPF: 743.347.003-49

Raimundo Teixeira Lima Neto
ENG CIVIL/ RNP- 061237152-2
CREA-CE 51765



MATOS & ALMEIDA LTDA.
CNPJ:01.816.139/0001-70.

**PREFEITURA MUNICIPAL DE JAGUARIBE –
SECRETARIA DE EDUCAÇÃO E CULTURA –
RELATÓRIO FOTOGRÁFICO – 4ª
BOLETIM DE MEDIÇÃO – 4ª**

OBRA: CONTRATAÇÃO DE EMPRESA PARA CONSTRUÇÃO DE QUADRAS POLIESPORTIVAS NAS LOCALIDADES DE FECHADO, VISTA ALEGRE E CAJAZEIRAS, JUNTO A SECRETARIA EDUCAÇÃO E CULTURA DO MUNICÍPIO DE JAGUARIBE-CE.

CONTRATADA: MATOS & ALMEIDA LTDA **CONTRATO N.º** 16.03.03/2023 **ART. N.º** CE20231288653
PERÍODO: 14/03/2024 – 29/04/2024 **CNO** 90.016.71412/77 **ALVARA/CONST; N.º:** 580/2023

CONSTRUÇÃO DA QUADRA POLIESPORTIVA COM BANHEIRO - SÍTIO CAJAZEIRAS.

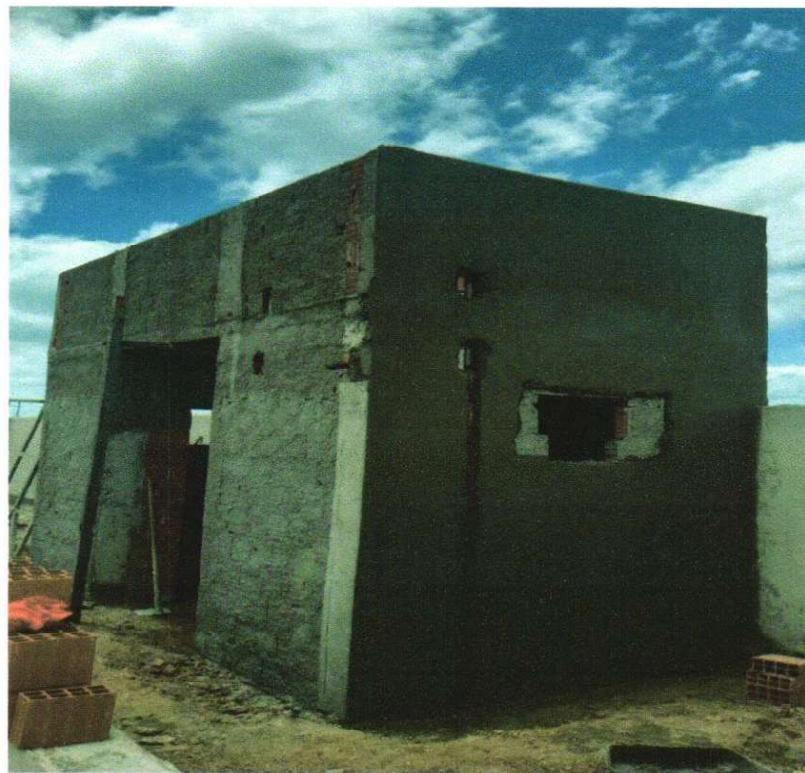

Matos & Almeida LTDA- M
R Antonio Gomes da Silva, 342 - Eimar Barreira - Bairro
63.475-000 JAGUARIBE - CE
Cnpj: 01.816.139/0001 - 70

Raimundo Teixeira Lima Neto
ENG. CIVIL - CNP: 061237152-2
CREA - RJ - 54765

Yukio Diógenes Bezerra
Eng. Civil - CNP: - CE 341929
CNP: 0010070044

FCO - JAGUARIBE - CANTO BARROSO
Secretaria Municipal de Educação
Jaguaribe - Jaguaribe/CE
PORTARIA Nº 260/2024
CPF: 743.347.003-49



MATOS & ALMEIDA LTDA.
CNPJ:01.816.139/0001-70.

**PREFEITURA MUNICIPAL DE JAGUARIBE –
SECRETARIA DE EDUCAÇÃO E CULTURA –
RELATÓRIO FOTOGRÁFICO – 4ª
BOLETIM DE MEDIÇÃO – 4ª**

OBRA: CONTRATAÇÃO DE EMPRESA PARA CONSTRUÇÃO DE QUADRAS POLIESPORTIVAS NAS LOCALIDADES DE FECHADO, VISTA ALEGRE E CAJAZEIRAS, JUNTO A SECRETARIA EDUCAÇÃO E CULTURA DO MUNICÍPIO DE JAGUARIBE-CE.

CONTRATADA: MATOS & ALMEIDA LTDA **CONTRATO N.º** 16.03.03/2023 **ART. N.º** CE20231288653
PERÍODO: 14/03/2024 – 29/04/2024 **CNO** 90.016.71412/77 **ALVARA/CONST; N.º.:** 580/2023

CONSTRUÇÃO DA QUADRA POLIESPORTIVA COM BANHEIRO - SÍTIO CAJAZEIRAS.



Matos & Almeida LTDA- ME
R Antonio Gomes da Silva, 342 Edmar Barreira Pinheiro
63.475-000 JAGUARIBE CE
Cnpj: 01.816.139/0001 - 70

Raimundo Teixeira Lima Neto
ENG CIVIL RNP: 061237152-2
CREA-CE 51765

Yukio Diógenes Bezerra,
Eng. Civil CREA - CE 341929
RNP: 0610013044

FCO ET DE CARVALHO BARROSO
Secretário Municipal de Educação
e Cultura - Jaguaribe/CE
PORTARIA Nº 259/2021
CPF: 743.347.003-49



MATOS & ALMEIDA LTDA.
 CNPJ:01.816.139/0001-70.

**PREFEITURA MUNICIPAL DE JAGUARIBE –
 SECRETARIA DE EDUCAÇÃO E CULTURA –
 RELATÓRIO FOTOGRÁFICO – 4ª
 BOLETIM DE MEDIÇÃO – 4ª**

OBRA: CONTRATAÇÃO DE EMPRESA PARA CONSTRUÇÃO DE QUADRAS POLIESPORTIVAS NAS LOCALIDADES DE FECHADO, VISTA ALEGRE E CAJAZEIRAS, JUNTO A SECRETARIA EDUCAÇÃO E CULTURA DO MUNICÍPIO DE JAGUARIBE-CE.

CONTRATADA: MATOS & ALMEIDA LTDA **CONTRATO N.º** 16.03.03/2023 **ART. N.º** CE20231288653
PERÍODO: 14/03/2024 – 29/04/2024 **CNO** 90.016.71412/77 **ALVARA/CONST; N.º:** 580/2023

CONSTRUÇÃO DA QUADRA POLIESPORTIVA COM BANHEIRO - SÍTIO CAJAZEIRAS.



Matos & Almeida LTDA - M
 R Antonio Gomes da Silva, 342 - Eúmar Barreira
 63.475-000 JAGUARIBE - CE
 Cnpj: 01.816.139/0001 - 70

[Signature]
 Raimundo Teixeira Lima Neto
 CIVIL RNP 061237152-2
 REA-CE 51765

[Signature]
 Yukio Diógenes Bezerra
 Eng. Civil CREA - CE 361029
 INSC. 0010010044

[Signature]
 FCO 0158
 Secretária Municipal de Educação e Cultura - Jaguaribe/CE
 PORTARIA Nº 289/2021
 CPF: 743.347.803-49



MATOS & ALMEIDA LTDA.
CNPJ:01.816.139/0001-70.

**PREFEITURA MUNICIPAL DE JAGUARIBE –
SECRETARIA DE EDUCAÇÃO E CULTURA –
RELATÓRIO FOTOGRÁFICO – 4ª
BOLETIM DE MEDIÇÃO – 4ª**

OBRA: CONTRATAÇÃO DE EMPRESA PARA CONSTRUÇÃO DE QUADRAS POLIESPORTIVAS NAS LOCALIDADES DE FECHADO, VISTA ALEGRE E CAJAZEIRAS, JUNTO A SECRETARIA EDUCAÇÃO E CULTURA DO MUNICÍPIO DE JAGUARIBE-CE.

CONTRATADA: MATOS & ALMEIDA LTDA **CONTRATO N.º** 16.03.03/2023 **ART. N.º** CE20231288653
PERÍODO: 14/03/2024 – 29/04/2024 **CNO** 90.016.71412/77 **ALVARA/CONST; N.º:** 580/2023

CONSTRUÇÃO DA QUADRA POLIESPORTIVA COM BANHEIRO - SÍTIO CAJAZEIRAS.



Yukio Diógenes Bezerra
Eng. Civil CREA-CE 341249
Inscr. 0010010044

Matos & Almeida LTDA- ME
Antonio Gomes da Silva, 342 Edmar Barreira Pinheiro
63.475-000 JAGUARIBE CE
Cnpj: 01.816.139/0001 - 70

Raimundo Teixeira Lima Neto
ENG CIVIL RNP: 061237152-2
CREA-CE 51765

FLORENTINO CARVALHO BARROSO
Secretaria Municipal de Educação
PONTALVISTA Nº 269/2021
CPF: 743.347.003-49



MATOS & ALMEIDA LTDA.
CNPJ:01.816.139/0001-70.

**PREFEITURA MUNICIPAL DE JAGUARIBE –
 SECRETARIA DE EDUCAÇÃO E CULTURA –
 RELATÓRIO FOTOGRÁFICO – 4ª
 BOLETIM DE MEDIÇÃO – 4ª**

OBRA: CONTRATAÇÃO DE EMPRESA PARA CONSTRUÇÃO DE QUADRAS POLIESPORTIVAS NAS LOCALIDADES DE FECHADO, VISTA ALEGRE E CAJAZEIRAS, JUNTO A SECRETARIA EDUCAÇÃO E CULTURA DO MUNICÍPIO DE JAGUARIBE-CE.

CONTRATADA: MATOS & ALMEIDA LTDA **CONTRATO N.º** 16.03.03/2023 **ART. N.º** CE20231288653
PERÍODO: 14/03/2024 – 29/04/2024 **CNO** 90.016.71412/77 **ALVARA/CONST; N.º:** 580/2023

CONSTRUÇÃO DA QUADRA POLIESPORTIVA COM BANHEIRO - SÍTIO CAJAZEIRAS.



Yukira Diógenes Bezerra
 Eng. Civil CREA-CE 341524
 Matr. 20110011

Matos & Almeida LTDA - ME
 R Antonio Gomes da Silva, 342 Eomir Barreira Pinheiro
 83.475-000 JAGUARIBE - CE
 Cnpj: 01.816.139/0001-70

Raimundo Teixeira Lima Neto
 ENG CIVIL RNP: 061237152-2
 CREA-CE 51765

FRANCISCA MARTE BARROSO
 Secretária Municipal de Educação
 RUA BRAGA, Nº 259, JAGUARIBE/CE
 CPF: 745.347.6033-49



MATOS & ALMEIDA LTDA.
CNPJ:01.816.139/0001-70.

**PREFEITURA MUNICIPAL DE JAGUARIBE –
SECRETARIA DE EDUCAÇÃO E CULTURA –
RELATÓRIO FOTOGRÁFICO – 4ª
BOLETIM DE MEDIÇÃO – 4ª**

OBRA: CONTRATAÇÃO DE EMPRESA PARA CONSTRUÇÃO DE QUADRAS POLIESPORTIVAS NAS LOCALIDADES DE FECHADO, VISTA ALEGRE E CAJAZEIRAS, JUNTO A SECRETARIA EDUCAÇÃO E CULTURA DO MUNICÍPIO DE JAGUARIBE-CE.

CONTRATADA: MATOS & ALMEIDA LTDA **CONTRATO N.º** 16.03.03/2023 **ART. N.º** CE20231288653
PERÍODO: 14/03/2024 – 29/04/2024 **CNO** 90.016.71412/77 **ALVARA/CONST; N.º:** 580/2023

CONSTRUÇÃO DA QUADRA POLIESPORTIVA COM BANHEIRO - SÍTIO CAJAZEIRAS.

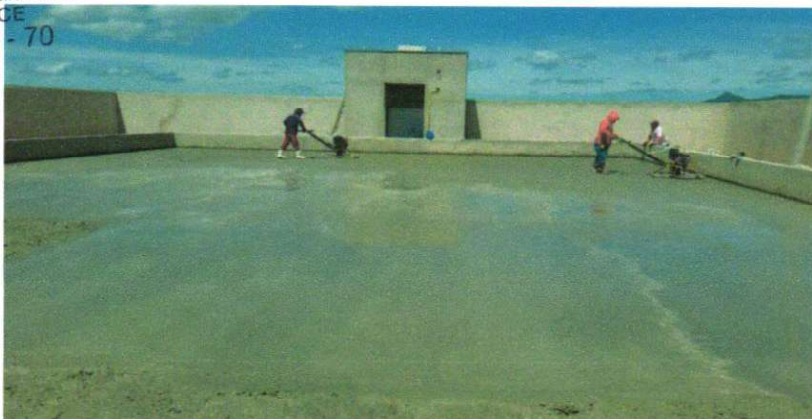
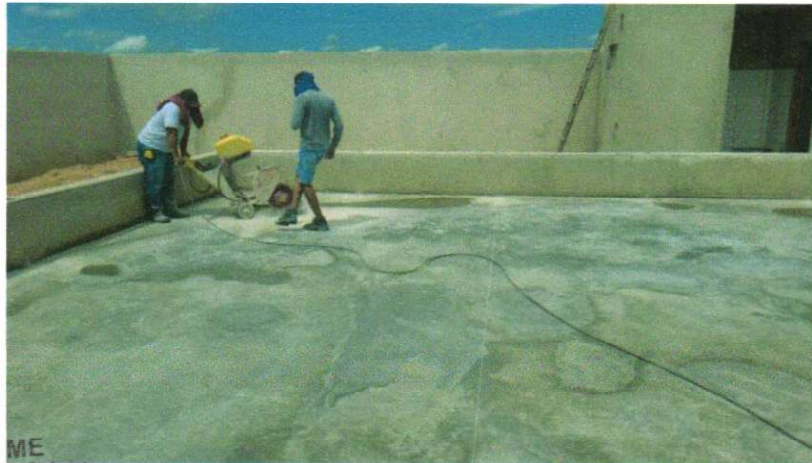

Yukio Diógenes Bezerra
Eng. Civil CREA/CE 341923
RNP. 061237152-2

Matos & Almeida LTDA-ME
R Antonio Gomes da Silva, 342 Eumar Barreira Pinheiro
63.475-000 JAGUARIBE - CE
Cnpj: 01.816.139/0001-70

Raimundo Teixeira Lima Neto
ENG CIVIL RNP 061237152-2
CREA-CE 51765

FCO CANTO BARROSO
Secretaria Municipal de Educação/CE
CONTRATAÇÃO Nº 209/2023
CPF: 745.347.603-44



MATOS & ALMEIDA LTDA.
CNPJ:01.816.139/0001-70.

**PREFEITURA MUNICIPAL DE JAGUARIBE –
SECRETARIA DE EDUCAÇÃO E CULTURA –
RELATÓRIO FOTOGRÁFICO – 4ª
BOLETIM DE MEDIÇÃO – 4ª**

OBRA: CONTRATAÇÃO DE EMPRESA PARA CONSTRUÇÃO DE QUADRAS POLIESPORTIVAS NAS LOCALIDADES DE FECHADO, VISTA ALEGRE E CAJAZEIRAS, JUNTO A SECRETARIA EDUCAÇÃO E CULTURA DO MUNICÍPIO DE JAGUARIBE-CE.

CONTRATADA: MATOS & ALMEIDA LTDA **CONTRATO N.º** 16.03.03/2023 **ART. N.º** CE20231288653
PERÍODO: 14/03/2024 – 29/04/2024 **CNO** 90.016.71412/77 **ALVARA/CONST; N.º:** 580/2023

CONSTRUÇÃO DA QUADRA POLIESPORTIVA COM BANHEIRO - SÍTIO CAJAZEIRAS.



Yukio Diógenes Bezerra
Eng. Civil CREA-CE 307929

Matos & Almeida LTDA- ME
R. Antonio Gomes da Silva, 342 - Emar Barreira Pinheiro
63.475-000 JAGUARIBE - CE
Cnpj: 01.816.139/0001 - 70

Raimundo Teixeira Lima Neto
ENG CIVIL RNP: 061237152-2
CREA-CE 51765

FCO. FORTALEZINHA DE BARROSO
Secretaria Municipal da Educação
P.O. Caixa Postal 2.899/2023
Jaguaripe - CE
CPF: 7.43.347.003-49



MATOS & ALMEIDA LTDA.
CNPJ:01.816.139/0001-70.

**PREFEITURA MUNICIPAL DE JAGUARIBE –
SECRETARIA DE EDUCAÇÃO E CULTURA –
RELATÓRIO FOTOGRÁFICO – 4ª
BOLETIM DE MEDIÇÃO – 4ª**

OBRA: CONTRATAÇÃO DE EMPRESA PARA CONSTRUÇÃO DE QUADRAS POLIESPORTIVAS NAS LOCALIDADES DE FECHADO, VISTA ALEGRE E CAJAZEIRAS, JUNTO A SECRETARIA EDUCAÇÃO E CULTURA DO MUNICÍPIO DE JAGUARIBE-CE.

CONTRATADA: MATOS & ALMEIDA LTDA **CONTRATO N.º** 16.03.03/2023 **ART. N.º** CE20231288653
PERÍODO: 14/03/2024 – 29/04/2024 **CNO** 90.016.71412/77 **ALVARA/CONST; N.º.:** 580/2023

CONSTRUÇÃO DA QUADRA POLIESPORTIVA COM BANHEIRO - SÍTIO CAJAZEIRAS.

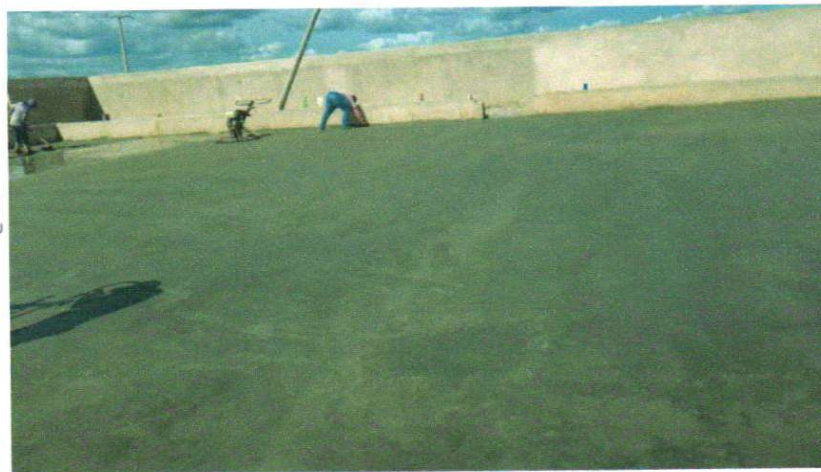
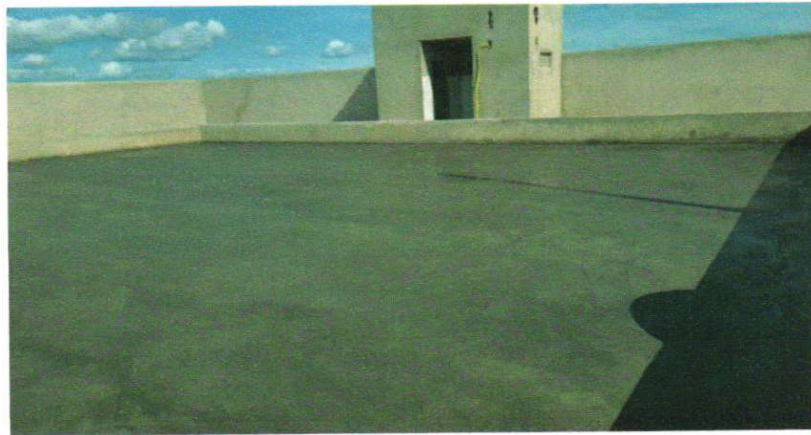

Yukio Diógenes Bezerra
Eng. Civil CREA-CE 347122-9
R. Antônio Gomes da Silva, 342 - Eómar Barreira Pinheiro
63.475-000 JAGUARIBE - CE
Cnpj: 01.816.139/0001-70

6
Matos & Almeida LTDA - ME
R. Antonio Gomes da Silva, 342 Eómar Barreira Pinheiro
63.475-000 JAGUARIBE - CE
Cnpj: 01.816.139/0001-70



FCO ELDER CAVALCANTE BARROSO
Secretaria Municipal da Educação
R. Antônio Gomes da Silva, 342 - Eómar Barreira Pinheiro
63.475-000 JAGUARIBE - CE
Cnpj: 01.816.139/0001-70

Raimundo Teixeira Lima Neto
ENG CIVIL RNP: 061237152-7
CREA-CE 51765



MATOS & ALMEIDA LTDA.
CNPJ:01.816.139/0001-70.

**PREFEITURA MUNICIPAL DE JAGUARIBE –
SECRETARIA DE EDUCAÇÃO E CULTURA –
RELATÓRIO FOTOGRÁFICO – 4ª
BOLETIM DE MEDIÇÃO – 4ª**

OBRA: CONTRATAÇÃO DE EMPRESA PARA CONSTRUÇÃO DE QUADRAS POLIESPORTIVAS NAS LOCALIDADES DE FECHADO, VISTA ALEGRE E CAJAZEIRAS, JUNTO A SECRETARIA EDUCAÇÃO E CULTURA DO MUNICÍPIO DE JAGUARIBE-CE.

CONTRATADA: MATOS & ALMEIDA LTDA **CONTRATO N.º** 16.03.03/2023 **ART. N.º** CE20231288653
PERÍODO: 14/03/2024 – 29/04/2024 **CNO** 90.016.71412/77 **ALVARA/CONST; N.º.:** 580/2023

CONSTRUÇÃO DA QUADRA POLIESPORTIVA COM BANHEIRO - SÍTIO CAJAZEIRAS.



Yukio Diógenes Bezerra
Eng. Civil CREA-CE 301928
CNPJ: 0010070044

Matos & Almeida LTDA- ME
R Antonio Gomes da Silva, 342 Ecomar Barreira Pinheiro
63.475-000 JAGUARIBE CE
Cnpj: 01.816.139/0001 - 70

Raimundo Teixeira Lima Neto
Raimundo Teixeira Lima Neto
ENG CIVIL RNP-061237152-2
CREA-CE 51765

FCO ELDER VITCANYE BARROSO
Secretaria Municipal de Educação e Cultura
PO Box 204, Jaguaribe, CE
CPF: 743.347.003-7



MATOS & ALMEIDA LTDA.
CNPJ:01.816.139/0001-70.

**PREFEITURA MUNICIPAL DE JAGUARIBE –
SECRETARIA DE EDUCAÇÃO E CULTURA –
RELATÓRIO FOTOGRÁFICO – 4ª
BOLETIM DE MEDIÇÃO – 4ª**

OBRA: CONTRATAÇÃO DE EMPRESA PARA CONSTRUÇÃO DE QUADRAS POLIESPORTIVAS NAS LOCALIDADES DE FECHADO, VISTA ALEGRE E CAJAZEIRAS, JUNTO A SECRETARIA EDUCAÇÃO E CULTURA DO MUNICÍPIO DE JAGUARIBE-CE.

CONTRATADA: MATOS & ALMEIDA LTDA **CONTRATO N.º** 16.03.03/2023 **ART. N.º** CE20231288653
PERÍODO: 14/03/2024 – 29/04/2024 **CNO** 90.016.71412/77 **ALVARA/CONST; N.º:** 580/2023

CONSTRUÇÃO DA QUADRA POLIESPORTIVA COM BANHEIRO - SÍTIO CAJAZEIRAS.

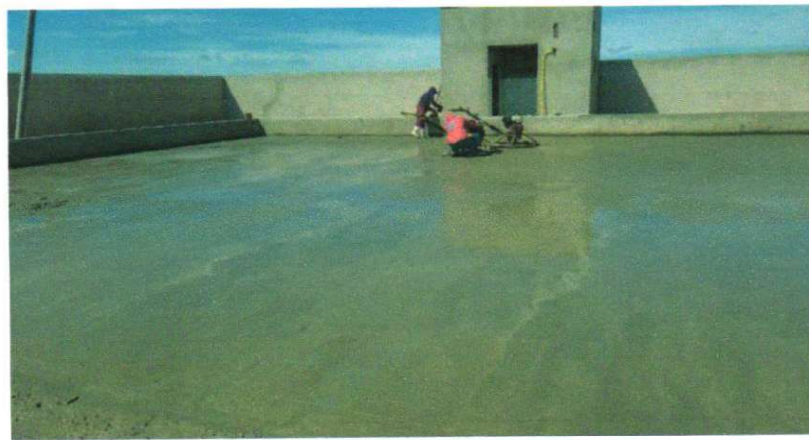

Yukio Diógenes Bezerra
Eng. Civil CREA-CE 34124/2014
R. Antônio Gomes da Silva, 342 - Edmar Barreira Pinheiro
63.475-000 JAGUARIBE - CE
Cnpj: 01.816.139/0001-70

Matos & Almeida LTDA - ME
R. Antônio Gomes da Silva, 342 - Edmar Barreira Pinheiro
63.475-000 JAGUARIBE - CE
Cnpj: 01.816.139/0001-70

Edmar Barreira Lima Neto
ENG. CIVIL RNP-061237152-2
CREA-CE 51765

FCO. ELIDIO BARROSO
Secretaria Municipal de Educação
e Cultura - Jaguaribe/CE
POMAR/TA No 150/2021
CPF: 743.347.003-49



MATOS & ALMEIDA LTDA.
CNPJ:01.816.139/0001-70.

**PREFEITURA MUNICIPAL DE JAGUARIBE –
SECRETARIA DE EDUCAÇÃO E CULTURA –
RELATÓRIO FOTOGRÁFICO – 4ª
BOLETIM DE MEDIÇÃO – 4ª**

OBRA: CONTRATAÇÃO DE EMPRESA PARA CONSTRUÇÃO DE QUADRAS POLIESPORTIVAS NAS LOCALIDADES DE FECHADO, VISTA ALEGRE E CAJAZEIRAS, JUNTO A SECRETARIA EDUCAÇÃO E CULTURA DO MUNICÍPIO DE JAGUARIBE-CE.

CONTRATADA: MATOS & ALMEIDA LTDA **CONTRATO N.º** 16.03.03/2023 **ART. N.º** CE20231288653
PERÍODO: 14/03/2024 – 29/04/2024 **CNO** 90.016.71412/77 **ALVARA/CONST; N.º:** 580/2023

CONSTRUÇÃO DA QUADRA POLIESPORTIVA COM BANHEIRO - SÍTIO CAJAZEIRAS.

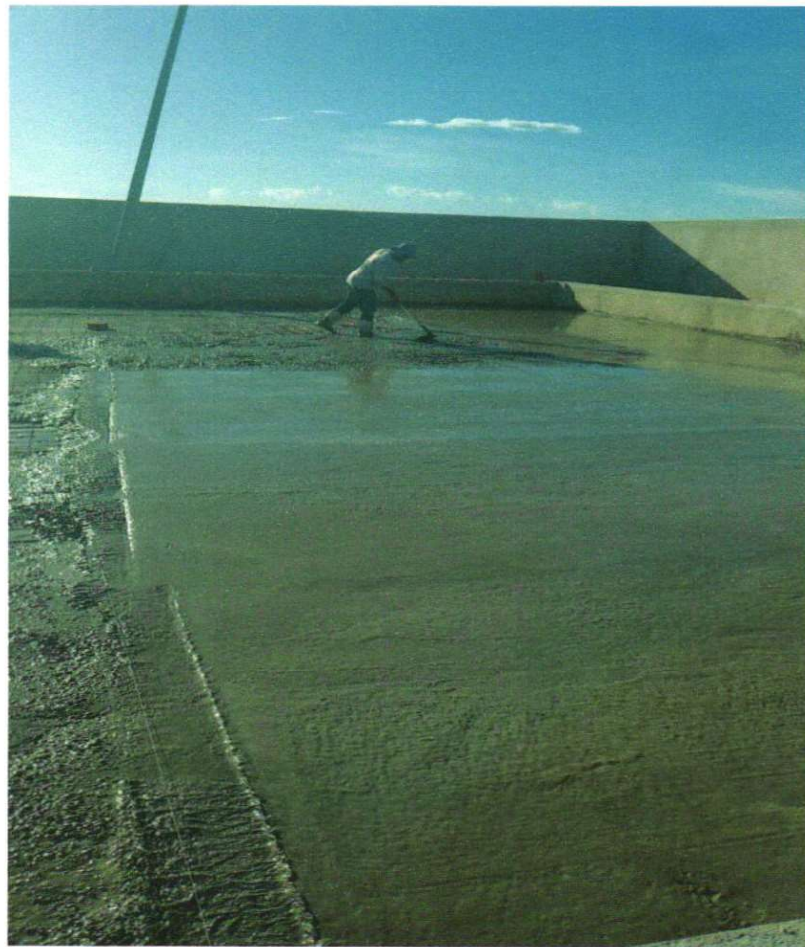

Yukio Diógenes Bezerra
Eng. Civil CREA-CE 341929
RNP: 0070310444

Matos & Almeida LTDA- ME
Antonio Gomes da Silva, 342 - Edmar Barreira Pinheiro
63.475-000 JAGUARIBE - CE
Cnpj: 01.816.139/0001 - 70

Raimundo Teixeira Lima Neto
ENG CIVIL RNP: 061237152-7
CREA-CE 51765



FCO - **FRANCISCO ANTÔNIO BARROSO**
Secretário Municipal da Educação
e Cultura - Jaguaribe/CE
PO Box 1814 - 63.499-2021
CPF: 743.347.803-40



MATOS & ALMEIDA LTDA.
CNPJ:01.816.139/0001-70.

**PREFEITURA MUNICIPAL DE JAGUARIBE –
SECRETARIA DE EDUCAÇÃO E CULTURA –
RELATÓRIO FOTOGRÁFICO – 4ª
BOLETIM DE MEDIÇÃO – 4ª**

OBRA: CONTRATAÇÃO DE EMPRESA PARA CONSTRUÇÃO DE QUADRAS POLIESPORTIVAS NAS LOCALIDADES DE FECHADO, VISTA ALEGRE E CAJAZEIRAS, JUNTO A SECRETARIA EDUCAÇÃO E CULTURA DO MUNICÍPIO DE JAGUARIBE-CE.

CONTRATADA: MATOS & ALMEIDA LTDA **CONTRATO N.º** 16.03.03/2023 **ART. N.º** CE20231288653
PERÍODO: 14/03/2024 – 29/04/2024 **CNO** 90.016.71412/77 **ALVARA/CONST; N.º:** 580/2023

CONSTRUÇÃO DA QUADRA POLIESPORTIVA COM BANHEIRO - SÍTIO CAJAZEIRAS.



Yukio Diógenes Bezerra
Eng. Civil CREA-CE 347929
inscr. 0070073044

Matos & Almeida LTDA- ME
Antonio Gomes da Silva, 342 - Eumar Barreira Pinheiro
67.475-000 JAGUARIBE - CE
Cnpj: 01.816.139/0001 - 70

Raimundo Teixeira Lima Neto
ENG. CIVIL RNP-061237152-2
CREA-CE 51765



FCO. GEO CAVALCANTE BARROSO
Secretaria de Infra-estrutura,
e Cultura - Jaguaribe/CE
PORTARIA Nº 269/2024
CPF: 743.347.803-48



MATOS & ALMEIDA LTDA.
CNPJ:01.816.139/0001-70.

**PREFEITURA MUNICIPAL DE JAGUARIBE –
SECRETARIA DE EDUCAÇÃO E CULTURA –
RELATÓRIO FOTOGRÁFICO – 4ª
BOLETIM DE MEDIÇÃO – 4ª**

OBRA: CONTRATAÇÃO DE EMPRESA PARA CONSTRUÇÃO DE QUADRAS POLIESPORTIVAS NAS LOCALIDADES DE FECHADO, VISTA ALEGRE E CAJAZEIRAS, JUNTO A SECRETARIA EDUCAÇÃO E CULTURA DO MUNICIPIO DE JAGUARIBE-CE.

CONTRATADA: MATOS & ALMEIDA LTDA **CONTRATO N.º** 16.03.03/2023 **ART. N.º** CE20231288653
PERÍODO: 14/03/2024 – 29/04/2024 **CNO** 90.016.71412/77 **ALVARA/CONST; N.º:** 580/2023

CONSTRUÇÃO DA QUADRA POLIESPORTIVA COM BANHEIRO - SÍTIO CAJAZEIRAS.



Yukio Diógenes Bezerra
Eng. Civil CREA-CE 241929
RNP: 0610010044

Matos & Almeida LTDA- ME
Antonio Gomes da Silva, 342 Eómar Barreira Pinheiro
63.475-000 JAGUARIBE CE
Cnpj: 01.816.139/0001 - 70

Raimundo Teixeira Lima Neto
ENG CIVIL RNP: 061237152-2
CREA-CE 51765

FCO. ELDER AVALCANTE BARROSO
Secretário Municipal de Educação
e Cultura - Jaguaribe/CE
PORTARIA Nº 269/2023
CPF: 743.347.003-49



**PREFEITURA MUNICIPAL DE JAGUARIBE –
SECRETARIA DE EDUCAÇÃO E CULTURA –
RELATÓRIO FOTOGRÁFICO – 4ª
BOLETIM DE MEDIÇÃO – 4ª**

OBRA: CONTRATAÇÃO DE EMPRESA PARA CONSTRUÇÃO DE QUADRAS POLIESPORTIVAS NAS LOCALIDADES DE FECHADO, VISTA ALEGRE E CAJAZEIRAS, JUNTO A SECRETARIA EDUCAÇÃO E CULTURA DO MUNICÍPIO DE JAGUARIBE-CE.

CONTRATADA: MATOS & ALMEIDA LTDA **CONTRATO N.º** 16.03.03/2023 **ART. N.º** CE20231288653
PERÍODO: 14/03/2024 – 29/04/2024 **CNO** 90.016.71412/77 **ALVARA/CONST; N.º:** 580/2023

CONSTRUÇÃO DA QUADRA POLIESPORTIVA COM BANHEIRO - SÍTIO CAJAZEIRAS.

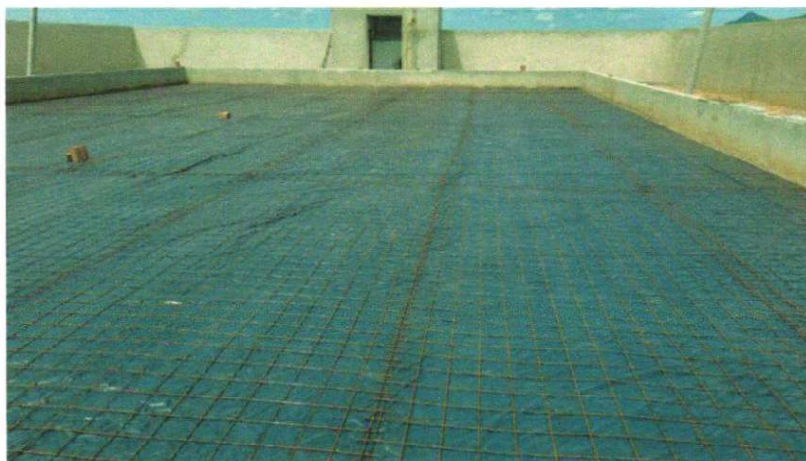

Yukio Diógenes Bezerra
Eng. Civil CREA-CE 30152
RNP: 0610010044

Matos & Almeida LTDA- ME
Antonio Gomes da Silva, 342 - Eumar Barreira Pinheiro
63.475-000 JAGUARIBE - CE
Cnpj: 01.816.139/0001 - 70

Raimundo Teixeira Lima Neto
ENG CIVIL RNP: 061237152-7
CREA-CE 51765

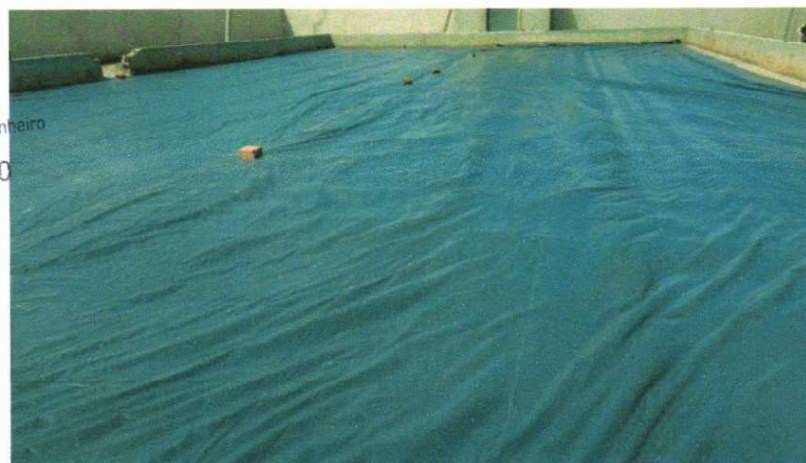

FCO. F. DE CARVALHO BARROSO
Secretaria de Educação e Cultura
POA - JAGUARIBE - CE
CPF: 743.347.003-85



MATOS & ALMEIDA LTDA.
CNPJ:01.816.139/0001-70.

**PREFEITURA MUNICIPAL DE JAGUARIBE –
SECRETARIA DE EDUCAÇÃO E CULTURA –
RELATÓRIO FOTOGRÁFICO – 4ª
BOLETIM DE MEDIÇÃO – 4ª**

OBRA: CONTRATAÇÃO DE EMPRESA PARA CONSTRUÇÃO DE QUADRAS POLIESPORTIVAS NAS LOCALIDADES DE FECHADO, VISTA ALEGRE E CAJAZEIRAS, JUNTO A SECRETARIA EDUCAÇÃO E CULTURA DO MUNICÍPIO DE JAGUARIBE-CE.

CONTRATADA: MATOS & ALMEIDA LTDA **CONTRATO N.º** 16.03.03/2023 **ART. N.º** CE20231288653
PERÍODO: 14/03/2024 – 29/04/2024 **CNO** 90.016.71412/77 **ALVARA/CONST; N.º:** 580/2023

CONSTRUÇÃO DA QUADRA POLIESPORTIVA COM BANHEIRO - SÍTIO CAJAZEIRAS.

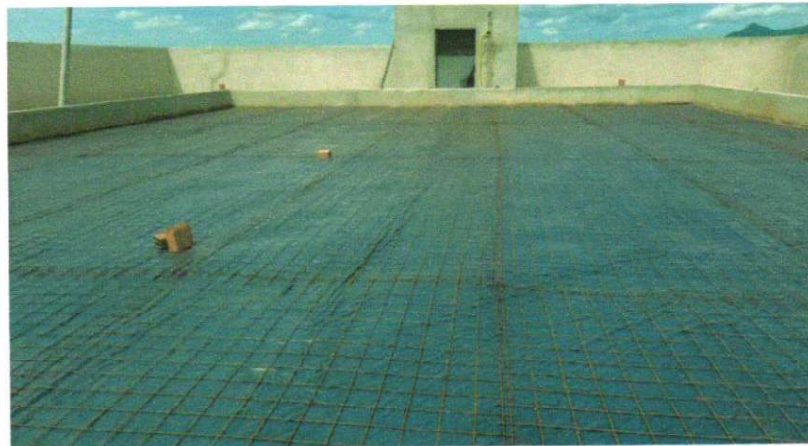

Yukin Diógenes Bezerra
Eng. Civil CREA-CE 341529
RNP: 061237152-7

Matos & Almeida LTDA- ME
Antonio Gomes da Silva, 342 Edimar Barreira Pinheiro
63.475-000 JAGUARIBE CE
Cnpj: 01.816 139/0001 - 70

Raimundo Teixeira Lima Neto
ENG CIVIL RNP: 061237152-7
CREA-CE 51765

FCO: ELIANTO CHAVES DE BARROSO
Secretaria de Educação e Cultura
Praça da Educação
PONTALÁ, nº 2591/2021
Jaguaribe, CE
CPF: 743.347.603-49



MATOS & ALMEIDA LTDA.
CNPJ:01.816.139/0001-70.

**PREFEITURA MUNICIPAL DE JAGUARIBE –
SECRETARIA DE EDUCAÇÃO E CULTURA –
RELATÓRIO FOTOGRÁFICO – 4ª
BOLETIM DE MEDIÇÃO – 4ª**

OBRA: CONTRATAÇÃO DE EMPRESA PARA CONSTRUÇÃO DE QUADRAS POLIESPORTIVAS NAS LOCALIDADES DE FECHADO, VISTA ALEGRE E CAJAZEIRAS, JUNTO A SECRETARIA EDUCAÇÃO E CULTURA DO MUNICÍPIO DE JAGUARIBE-CE.

CONTRATADA: MATOS & ALMEIDA LTDA **CONTRATO N.º** 16.03.03/2023 **ART. N.º** CE20231288653
PERÍODO: 14/03/2024 – 29/04/2024 **CNO** 90.016.71412/77 **ALVARA/CONST; N.º.:** 580/2023

CONSTRUÇÃO DA QUADRA POLIESPORTIVA COM BANHEIRO - SÍTIO CAJAZEIRAS.

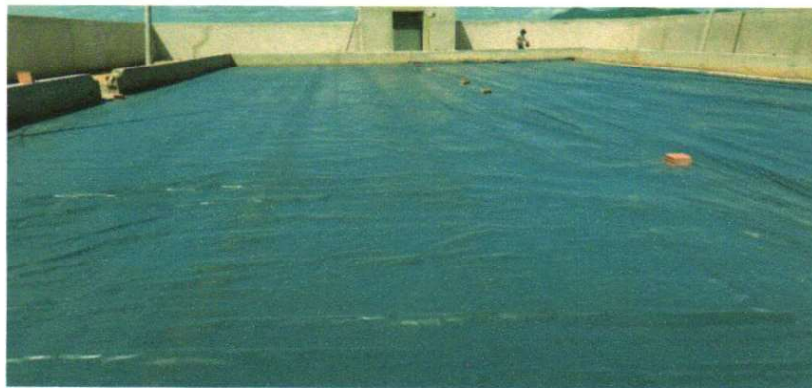

Yukio Diógenes Bezerra
Eng. Civil CREA-CE 341924
n.º 0010010044

Matos & Almeida LTDA- ME
Antonio Gomes da Silva, 342 Eomar Barreira Pinheiro
63.475-000 JAGUARIBE CE
Cnpj: 01.816.139/0001 - 70

Raimundo Teixeira Lima Neto
ENG CIVIL RNP-061237152-2
CREA-CE 51765

FCO DESSC ANTÔNIO BARROSO
Secretaria Municipal de Educação
Antonio Gomes da Silva - Jaguaribe/CE
PONTIFICAL N.º 299/2023
CPF: 743.347.803-92



MATOS & ALMEIDA LTDA.
CNPJ:01.816.139/0001-70.

**PREFEITURA MUNICIPAL DE JAGUARIBE –
SECRETARIA DE EDUCAÇÃO E CULTURA –
RELATÓRIO FOTOGRÁFICO – 4ª
BOLETIM DE MEDIÇÃO – 4ª**

OBRA: CONTRATAÇÃO DE EMPRESA PARA CONSTRUÇÃO DE QUADRAS POLIESPORTIVAS NAS LOCALIDADES DE FECHADO, VISTA ALEGRE E CAJAZEIRAS, JUNTO A SECRETARIA EDUCAÇÃO E CULTURA DO MUNICÍPIO DE JAGUARIBE-CE.

CONTRATADA: MATOS & ALMEIDA LTDA **CONTRATO N.º** 16.03.03/2023 **ART. N.º** CE20231288653
PERÍODO: 14/03/2024 – 29/04/2024 **CNO** 90.016.71412/77 **ALVARA/CONST; N.º.:** 580/2023

CONSTRUÇÃO DA QUADRA POLIESPORTIVA COM BANHEIRO - SÍTIO CAJAZEIRAS.

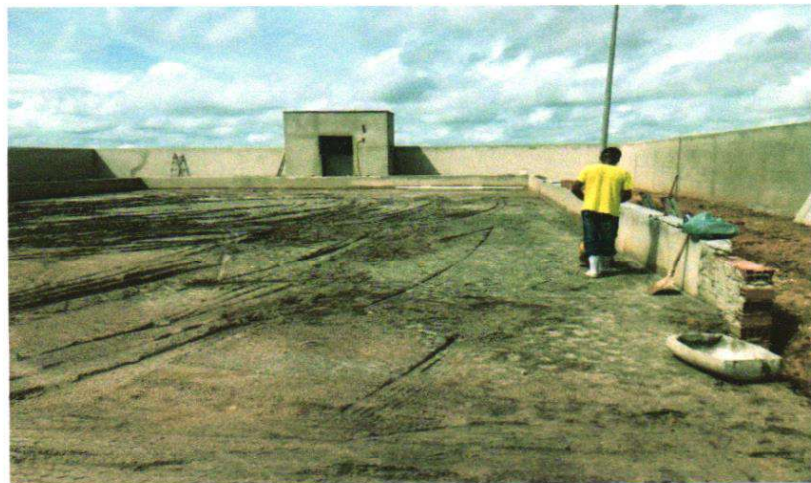

Yukio Diógenes Bezerra
Eng. Civil CREA-CE 341929
Nº. 00010044

Matos & Almeida LTDA-
R Antonio Gomes da Silva, 342 Edmar Barre
63.475-000 JAGUARIBE
Cnpj: 01.816.139/0001

Raimundo Teixeira Lima Neto
ENG CIVIL CNP-061237152-2
CREA-CE 51765



FCO. EDUARDO VIANEZ BARROSO
Secretaria Municipal de Educação e Cultura
P.O. Box 100, Jaguaribe-CE
CEP: 743-347/603-99



MATOS & ALMEIDA LTDA.
CNPJ:01.816.139/0001-70.

**PREFEITURA MUNICIPAL DE JAGUARIBE –
SECRETARIA DE EDUCAÇÃO E CULTURA –
RELATÓRIO FOTOGRÁFICO – 4ª
BOLETIM DE MEDIÇÃO – 4ª**

OBRA: CONTRATAÇÃO DE EMPRESA PARA CONSTRUÇÃO DE QUADRAS POLIESPORTIVAS NAS LOCALIDADES DE FECHADO, VISTA ALEGRE E CAJAZEIRAS, JUNTO A SECRETARIA EDUCAÇÃO E CULTURA DO MUNICÍPIO DE JAGUARIBE-CE.

CONTRATADA: MATOS & ALMEIDA LTDA **CONTRATO N.º** 16.03.03/2023 **ART. N.º** CE20231288653
PERÍODO: 14/03/2024 – 29/04/2024 **CNO** 90.016.71412/77 **ALVARA/CONST; N.º:** 580/2023

CONSTRUÇÃO DA QUADRA POLIESPORTIVA COM BANHEIRO - SÍTIO CAJAZEIRAS.



Matos & Almeida LTDA- ME
R. Antonio Gomes da Silva, 342 - Edmar Barreira Pinheiro
63.475-000 JAGUARIBE - CE
Cnpj: 01.816.139/0001 - 70

Yukio Diógenes Bezerra
Eng. Civil CREC/CE 341929
nir. 1070013044

FCO F. DE S. CAVALCANTE BARROSO
Secretaria Municipal da Educação
e Cultura - Jaguaribe/CE
PORTARIA Nº 269/2021
CPF: 743.347.003-49

Raimundo Teixeira Lima Neto
ENG. CIVIL RNP: 061237152-2
CREA-CE 51765



MATOS & ALMEIDA LTDA.
CNPJ:01.816.139/0001-70.

**PREFEITURA MUNICIPAL DE JAGUARIBE –
SECRETARIA DE EDUCAÇÃO E CULTURA –
RELATÓRIO FOTOGRÁFICO – 4ª
BOLETIM DE MEDIÇÃO – 4ª**

OBRA: CONTRATAÇÃO DE EMPRESA PARA CONSTRUÇÃO DE QUADRAS POLIESPORTIVAS NAS LOCALIDADES DE FECHADO, VISTA ALEGRE E CAJAZEIRAS, JUNTO A SECRETARIA EDUCAÇÃO E CULTURA DO MUNICÍPIO DE JAGUARIBE-CE.

CONTRATADA: MATOS & ALMEIDA LTDA **CONTRATO N.º** 16.03.03/2023 **ART. N.º** CE20231288653
PERÍODO: 14/03/2024 – 29/04/2024 **CNO** 90.016.71412/77 **ALVARA/CONST; N.º.:** 580/2023

CONSTRUÇÃO DA QUADRA POLIESPORTIVA COM BANHEIRO - SÍTIO CAJAZEIRAS.

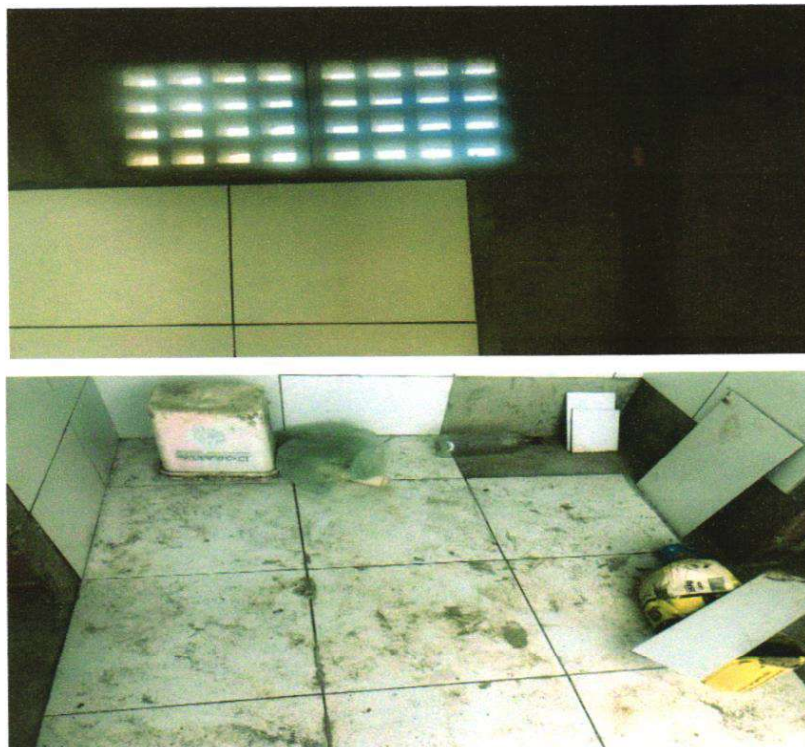

SERVIÇOS EXECUTADOS:

- EXECUÇÃO DE LASTRO DE PÓ DE PEDRA
- EXECUÇÃO DE PISO CONCRETADO E POLIMENTO
- EXECUÇÃO DE CORTE NO PISO
- EXECUÇÃO DE REVESTIMENTO CERÂMICO
- EXECUÇÃO DE CHAPISCO
- EXECUÇÃO DE REBOCO

Matos & Almeida LTDA- ME
R Antonio Gomes da Silva, 342 - Umar Barreira Pinheiro
63.475-000 JAGUARIBE CE
Cnpj: 01.816.139/0001 - 70

Yukio Diógenes Bezerra
Eng. Civil CREA-CE 341929
Nº. 00010044

FCO. FLÁVIO CAVALCANTE BARROSO
Secretário Municipal da Educação
PREFEITURA MUNICIPAL DE JAGUARIBE/CE
Nº. 269/2021
CPF: 743.347.003-49

Raimundo Teixeira Lima Neto
ENG CIVIL RNP-061237152-2
CREA-CE 51765



MATOS & ALMEIDA LTDA.
CNPJ:01.816.139/0001-70.

**PREFEITURA MUNICIPAL DE JAGUARIBE –
SECRETARIA DE EDUCAÇÃO E CULTURA –
RELATÓRIO FOTOGRÁFICO – 4ª
BOLETIM DE MEDIÇÃO – 4ª**

OBRA: CONTRATAÇÃO DE EMPRESA PARA CONSTRUÇÃO DE QUADRAS POLIESPORTIVAS NAS LOCALIDADES DE FECHADO, VISTA ALEGRE E CAJAZEIRAS, JUNTO A SECRETARIA EDUCAÇÃO E CULTURA DO MUNICÍPIO DE JAGUARIBE-CE.

CONTRATADA: MATOS & ALMEIDA LTDA **CONTRATO N.º** 16.03.03/2023 **ART. N.º** CE20231288653
PERÍODO: 14/03/2024 a 29/04/2024 **CNO N.º** 90.016.71412/77 **ALVARA/CONST; N.º:** 580/2023

CONSTRUÇÃO DA QUADRA POLIESPORTIVA COM BANHEIRO - SÍTIO FECHADO.



Yukio Diógenes Bezerra
Eng. Civil CREA-CE 347129
RNP: 16700710044

Matos & Almeida LTDA- ME
R. Antonio Gomes da Silva, 309 - Limiar Barrera Pinheiro
63.475-000 JAGUARIBE, CE
Cnpj: 01.816.139/0001-70

Raimundo Teixeira Lima Neto
ENG CIVIL RNP: 061237152-2
CREA-CE 51765

FCM - Fátima Cavalcante Barroso
Secretaria Municipal de Educação
e Cultura - Jaguaribe/CE
CONTRATA Nº 259/2023
CPF: 743.347.803-49



MATOS & ALMEIDA LTDA.
CNPJ:01.816.139/0001-70.

**PREFEITURA MUNICIPAL DE JAGUARIBE –
SECRETARIA DE EDUCAÇÃO E CULTURA –
RELATÓRIO FOTOGRÁFICO – 4ª
BOLETIM DE MEDIÇÃO – 4ª**

OBRA: CONTRATAÇÃO DE EMPRESA PARA CONSTRUÇÃO DE QUADRAS POLIESPORTIVAS NAS LOCALIDADES DE FECHADO, VISTA ALEGRE E CAJAZEIRAS, JUNTO A SECRETARIA EDUCAÇÃO E CULTURA DO MUNICÍPIO DE JAGUARIBE-CE.

CONTRATADA: MATOS & ALMEIDA LTDA **CONTRATO N.º** 16.03.03/2023 **ART. N.º** CE20231288653
PERÍODO: 14/03/2024 a 29/04/2024 **CNO N.º** 90.016.71412/77 **ALVARA/CONST; N.º:** 580/2023

CONSTRUÇÃO DA QUADRA POLIESPORTIVA COM BANHEIRO - SÍTIO FECHADO.



Vukin Diógenes Bezerra
Eng. Civil CREA-CE 5419245
RNP: 0010071044



Matos & Almeida LTDA-ME
R. Antonio Gomes da Silva, 342, F. Barreira Pinheiro
63.475-000 JAGUARIBE CE
Cnpj: 01 816 139/0001-70

Raimundo Teixeira Lima Neto
ENG CIVIL RNP-061237152-2
CREA-CE 51765

FCO: 1.2023 CAVALINTE BARROSO
Secretaria Municipal da Educação
e Cultura - Jaguaribe/CE
POK: 2024 nº 289/2021
CPF: 743.347.003-49



MATOS & ALMEIDA LTDA.
CNPJ:01.816.139/0001-70.

**PREFEITURA MUNICIPAL DE JAGUARIBE –
SECRETARIA DE EDUCAÇÃO E CULTURA –
RELATÓRIO FOTOGRÁFICO – 4ª
BOLETIM DE MEDIÇÃO – 4ª**

OBRA: CONTRATAÇÃO DE EMPRESA PARA CONSTRUÇÃO DE QUADRAS POLIESPORTIVAS NAS LOCALIDADES DE FECHADO, VISTA ALEGRE E CAJAZEIRAS, JUNTO A SECRETARIA EDUCAÇÃO E CULTURA DO MUNICÍPIO DE JAGUARIBE-CE.

CONTRATADA: MATOS & ALMEIDA LTDA **CONTRATO N.º** 16.03.03/2023 **ART. N.º** CE20231288653
PERÍODO: 14/03/2024 a 29/04/2024 **CNO N.º** 90.016.71412/77 **ALVARA/CONST; N.º:** 580/2023

CONSTRUÇÃO DA QUADRA POLIESPORTIVA COM BANHEIRO - SÍTIO FECHADO.



Yukio Diógenes Bezerra
Eng. Civil CREA-CE 341529
RNP: 0010370044



Matos & Almeida LTDA- ME
R Antonio Gomes da Silva, 342 - Edmar Barreira Pinheiro
63.475-000 JAGUARIBE - CE
Cnpj: 01 816 139/0001 - 70

Raimundo Almeida Lima Neto
ENG CIVIL RNP: 061237152-2
CREA-CE 51765

FCU - SECRETARIA MUNICIPAL DE EDUCAÇÃO E CULTURA - JAGUARIBE/CE
PORTARIA Nº 269/2021
CPF: 743.347.003-49



MATOS & ALMEIDA LTDA.
CNPJ:01.816.139/0001-70.

**PREFEITURA MUNICIPAL DE JAGUARIBE –
SECRETARIA DE EDUCAÇÃO E CULTURA –
RELATÓRIO FOTOGRÁFICO – 4ª
BOLETIM DE MEDIÇÃO – 4ª**

OBRA: CONTRATAÇÃO DE EMPRESA PARA CONSTRUÇÃO DE QUADRAS POLIESPORTIVAS NAS LOCALIDADES DE FECHADO, VISTA ALEGRE E CAJAZEIRAS, JUNTO A SECRETARIA EDUCAÇÃO E CULTURA DO MUNICÍPIO DE JAGUARIBE-CE.

CONTRATADA: MATOS & ALMEIDA LTDA **CONTRATO N.º** 16.03.03/2023 **ART. N.º** CE20231288653
PERÍODO: 14/03/2024 a 29/04/2024 **CNO N.º** 90.016.71412/77 **ALVARA/CONST; N.º:** 580/2023

CONSTRUÇÃO DA QUADRA POLIESPORTIVA COM BANHEIRO - SÍTIO FECHADO.



Yukio Diógenes Bezerra
Eng. Civil CREA-CE 341929
RNP. 0010010044



Matos & Almeida LTDA- ME
R. Antonio Gomes da Silva, 342 - Edmar Barreira Pinheiro
63.476-000 JAGUARIBE - CE
Cnpj: 01.816.139/0001 - 70

Raimundo Alexandre Lima Neto
ENG CIVIL RNP 061237152-2
CREA-CE 51765

FCC-CE DER CAVINCAIETE BARROSO
Secretaria Municipal de Educação
& Cultura - Jaguaribe/CE
POSTARTE nº 289/2021
CPF: 743.347.003-49



MATOS & ALMEIDA LTDA.
CNPJ:01.816.139/0001-70.

**PREFEITURA MUNICIPAL DE JAGUARIBE –
SECRETARIA DE EDUCAÇÃO E CULTURA –
RELATÓRIO FOTOGRÁFICO – 4ª
BOLETIM DE MEDIÇÃO – 4ª**

OBRA: CONTRATAÇÃO DE EMPRESA PARA CONSTRUÇÃO DE QUADRAS POLIESPORTIVAS NAS LOCALIDADES DE FECHADO, VISTA ALEGRE E CAJAZEIRAS, JUNTO A SECRETARIA EDUCAÇÃO E CULTURA DO MUNICÍPIO DE JAGUARIBE-CE.

CONTRATADA: MATOS & ALMEIDA LTDA **CONTRATO N.º** 16.03.03/2023 **ART. N.º** CE20231288653
PERÍODO: 14/03/2024 a 29/04/2024 **CNO N.º** 90.016.71412/77 **ALVARA/CONST; N.º:** 580/2023

CONSTRUÇÃO DA QUADRA POLIESPORTIVA COM BANHEIRO - SÍTIO FECHADO.



Yukio Diógenes Bezerra
Eng. Civil CREA/CE 341929
RNP. 0070010044



Matos & Almeida LTDA - ME
R Antonio Gomes da Silva, 342 - Emar Barreira Pinheiro
63.475-000 JAGUARIBE CE
Cnpj: 01.816.139/0001 - 70

Raimundo Teixeira Lima Neto
ENG CIVIL RNP 061237152-2
CREA-CE 51765

FCO: FREDERICO CAVALCANTE BARROSO
Secretário do Município de Jaguaribe/CE
PO. 2023/0001/2023
CPF: 743.247.003-49



MATOS & ALMEIDA LTDA.
CNPJ:01.816.139/0001-70.

**PREFEITURA MUNICIPAL DE JAGUARIBE –
SECRETARIA DE EDUCAÇÃO E CULTURA –
RELATÓRIO FOTOGRÁFICO – 4ª
BOLETIM DE MEDIÇÃO – 4ª**

OBRA: CONTRATAÇÃO DE EMPRESA PARA CONSTRUÇÃO DE QUADRAS POLIESPORTIVAS NAS LOCALIDADES DE FECHADO, VISTA ALEGRE E CAJAZEIRAS, JUNTO A SECRETARIA EDUCAÇÃO E CULTURA DO MUNICÍPIO DE JAGUARIBE-CE.

CONTRATADA: MATOS & ALMEIDA LTDA

CONTRATO N.º 16.03.03/2023 **ART. N.º** CE20231288653

PERÍODO: 14/03/2024 a 29/04/2024

CNO N.º 90.016.71412/77 **ALVARA/CONST; N.º:** 580/2023

CONSTRUÇÃO DA QUADRA POLIESPORTIVA COM BANHEIRO - SÍTIO FECHADO.

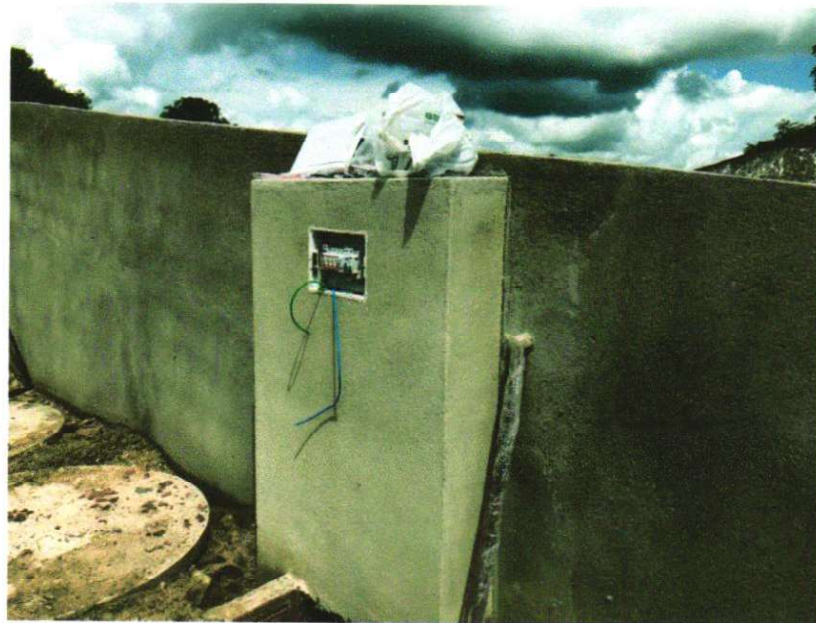

Yukio Diógenes Bezerra
Eng. Civil CREA - CE 341029
RNP. 010010044

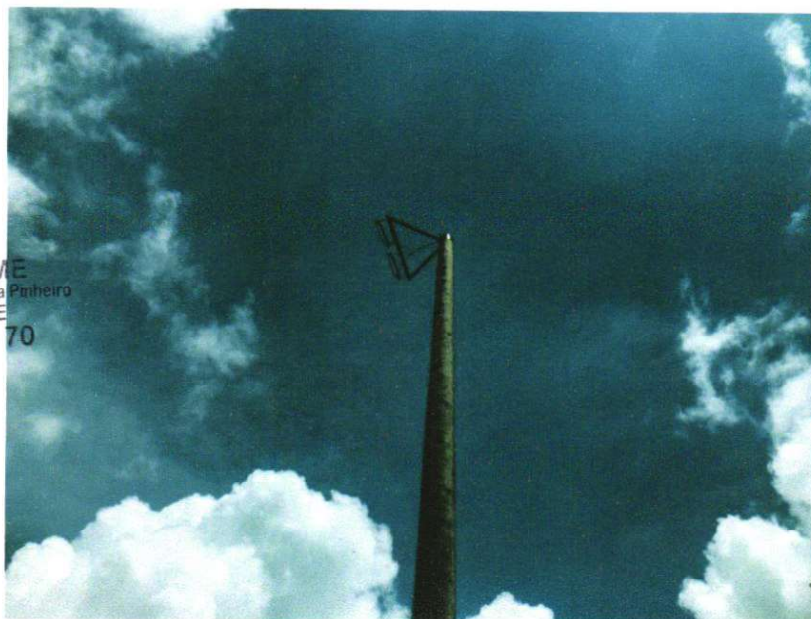

Matos & Almeida LTDA- ME
R Antonio Gomes da Silva, 342 Edimar Barreira Pinheiro
63.475-000 JAGUARIBE CE
Cnpj: 01.816.139/0001 - 70

Raimundo Teixeira Lima Neto
ENG CIVIL RNP 061237152-2
CREA-CE 51765

FCO. ELTON CAVALCANTE BARROSO
Secretário Municipal de Educação
e Cultura - Jaguaribe/CE
POA nº 14.49.269/2021
CPF: 743.347.003-49



MATOS & ALMEIDA LTDA.
CNPJ:01.816.139/0001-70.

**PREFEITURA MUNICIPAL DE JAGUARIBE –
SECRETARIA DE EDUCAÇÃO E CULTURA –
RELATÓRIO FOTOGRÁFICO – 4ª
BOLETIM DE MEDIÇÃO – 4ª**

OBRA: CONTRATAÇÃO DE EMPRESA PARA CONSTRUÇÃO DE QUADRAS POLIESPORTIVAS NAS LOCALIDADES DE FECHADO, VISTA ALEGRE E CAJAZEIRAS, JUNTO A SECRETARIA EDUCAÇÃO E CULTURA DO MUNICÍPIO DE JAGUARIBE-CE.

CONTRATADA: MATOS & ALMEIDA LTDA **CONTRATO N.º** 16.03.03/2023 **ART. N.º** CE20231288653
PERÍODO: 14/03/2024 a 29/04/2024 **CNO N.º** 90.016.71412/77 **ALVARA/CONST; N.º.:** 580/2023

CONSTRUÇÃO DA QUADRA POLIESPORTIVA COM BANHEIRO - SÍTIO FECHADO.



Wilkia Diógenes Bezerra
Eng. Civil CREA 12.345/2023
RNP: 061237152-2

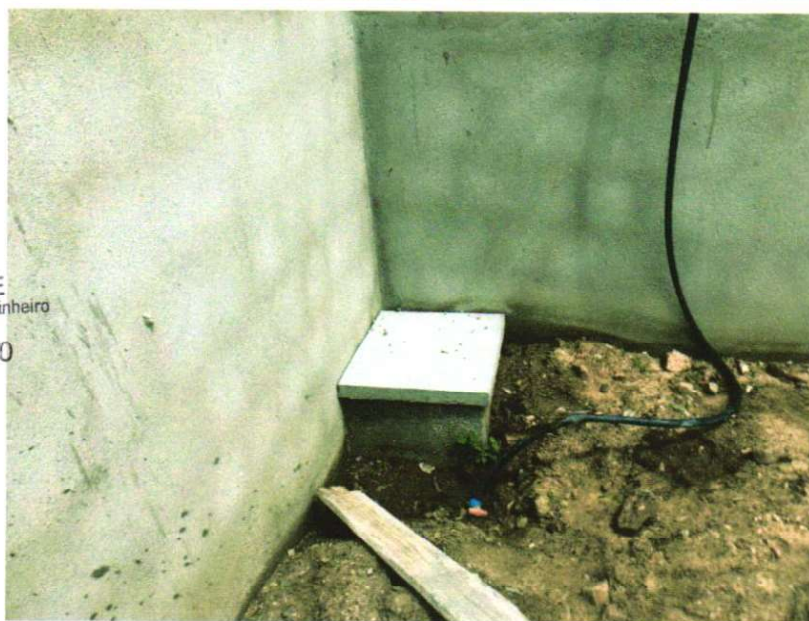

Matos & Almeida LTDA- ME
Antonio Gomes da Silva, 342 Edmar Barreira Pinheiro
63.475-000 JAGUARIBE CE
Cnpj: 01.816.139/0001 - 70

Raimundo Teixeira Lima Neto
ENG CIVIL RNP-061237152-2
CREA-CE 51765

FCO. SÉRGIO CAVALCANTE BARROSO
Secretário Municipal de Educação
P. 1001/2023 - Jaguaribe (CE)
CNPJ: 14.141.203/0001-49
CPF: 743.347.003-49



MATOS & ALMEIDA LTDA.
CNPJ:01.816.139/0001-70.

**PREFEITURA MUNICIPAL DE JAGUARIBE –
SECRETARIA DE EDUCAÇÃO E CULTURA –
RELATÓRIO FOTOGRÁFICO – 4ª
BOLETIM DE MEDIÇÃO – 4ª**

OBRA: CONTRATAÇÃO DE EMPRESA PARA CONSTRUÇÃO DE QUADRAS POLIESPORTIVAS NAS LOCALIDADES DE FECHADO, VISTA ALEGRE E CAJAZEIRAS, JUNTO A SECRETARIA EDUCAÇÃO E CULTURA DO MUNICÍPIO DE JAGUARIBE-CE.

CONTRATADA: MATOS & ALMEIDA LTDA

CONTRATO N.º 16.03.03/2023 **ART. N.º** CE20231288653

PERÍODO: 14/03/2024 a 29/04/2024

CNO N.º 90.016.71412/77 **ALVARA/CONST; N.º.:** 580/2023

CONSTRUÇÃO DA QUADRA POLIESPORTIVA COM BANHEIRO - SÍTIO FECHADO.



Yukio Diógenes Bezerra
Eng. Civil CREA/CE 301929
N.P. 0610010044

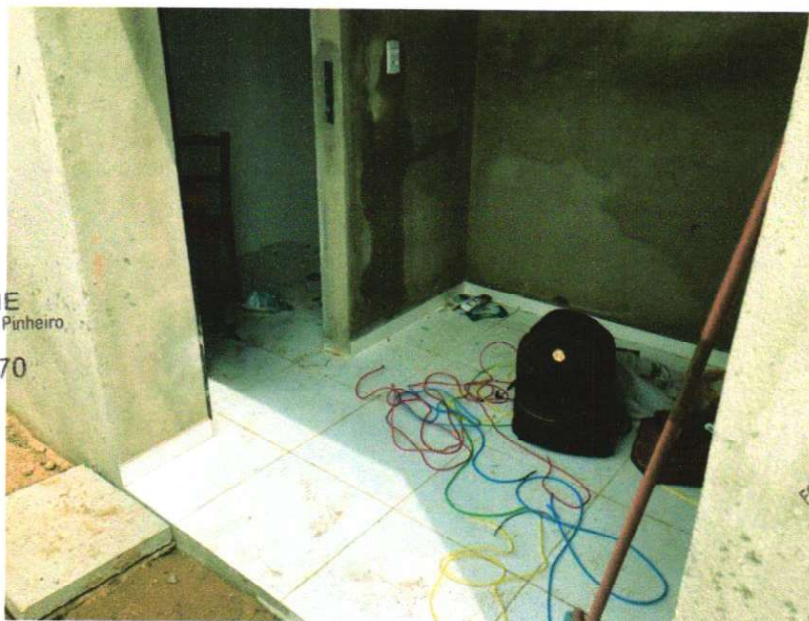

Matos & Almeida LTDA- ME
R Antonio Gomes da Silva, 342 - Edmar Barreira Pinheiro
63.475-000 JAGUARIBE CE
Cnpj: 01 816 139/0001 - 70

FCO ELIDIO FERREIRA BARROSO
Secretaria Municipal de Educação
e Cultura - Jaguaribe/CE
PORTARIA Nº 259/2021
CPF: 743.347.003-49

Raimundo Teixeira Lima Neto
ENG. CIVIL RNP-061237152-2
CREA/CE 51765



MATOS & ALMEIDA LTDA.
CNPJ:01.816.139/0001-70.

**PREFEITURA MUNICIPAL DE JAGUARIBE –
SECRETARIA DE EDUCAÇÃO E CULTURA –
RELATÓRIO FOTOGRÁFICO – 4ª
BOLETIM DE MEDIÇÃO – 4ª**

OBRA: CONTRATAÇÃO DE EMPRESA PARA CONSTRUÇÃO DE QUADRAS POLIESPORTIVAS NAS LOCALIDADES DE FECHADO, VISTA ALEGRE E CAJAZEIRAS, JUNTO A SECRETARIA EDUCAÇÃO E CULTURA DO MUNICÍPIO DE JAGUARIBE-CE.

CONTRATADA: MATOS & ALMEIDA LTDA **CONTRATO N.º** 16.03.03/2023 **ART. N.º** CE20231288653
PERÍODO: 14/03/2024 a 29/04/2024 **CNO N.º** 90.016.71412/77 **ALVARA/CONST; N.º:** 580/2023

CONSTRUÇÃO DA QUADRA POLIESPORTIVA COM BANHEIRO - SÍTIO FECHADO.

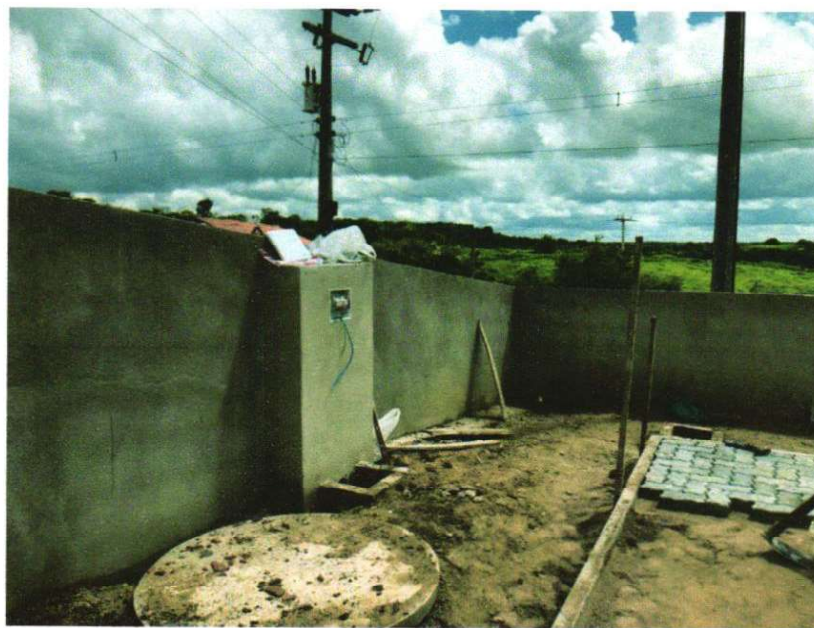

Yukio Diógenes Bezerra
Eng. Civil CREA - CE 341929
INSC. 0010013044

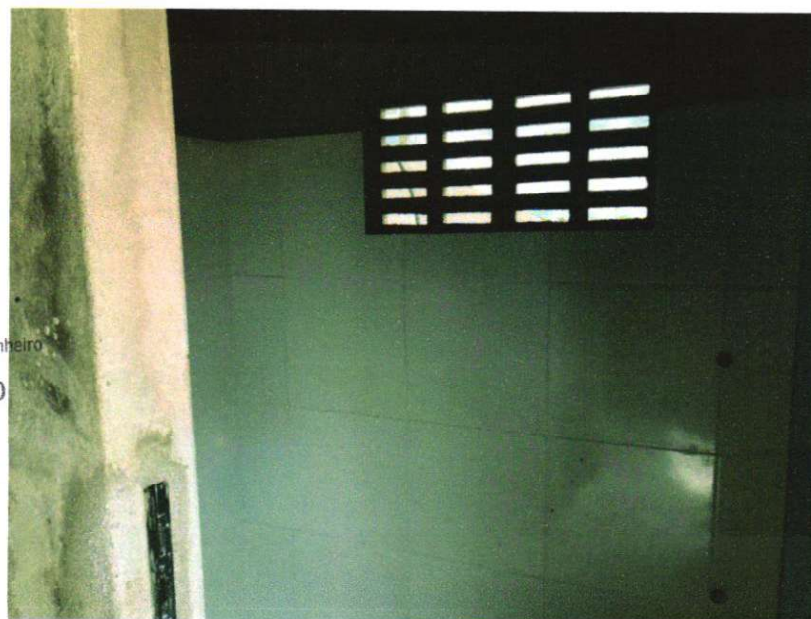

Matos & Almeida LTDA- ME
Antonio Gomes da Silva, 342, Edmar Barreira Pinheiro
63.475-000 JAGUARIBE CE
Cnpj: 01.816.139/0001 - 70

FCO - Eng. Civil Rômulo de Barros
Secretaria Municipal de Educação
JAGUARIBE - JAGUARIBE/CE
CPF: 743.347.003-49

Raimundo Teixeira Lima Neto
ENG CIVIL RNP-061237152-2
CREA-CE 51765



MATOS & ALMEIDA LTDA.
CNPJ:01.816.139/0001-70.

**PREFEITURA MUNICIPAL DE JAGUARIBE –
SECRETARIA DE EDUCAÇÃO E CULTURA –
RELATÓRIO FOTOGRÁFICO – 4ª
BOLETIM DE MEDIÇÃO – 4ª**

OBRA: CONTRATAÇÃO DE EMPRESA PARA CONSTRUÇÃO DE QUADRAS POLIESPORTIVAS NAS LOCALIDADES DE FECHADO, VISTA ALEGRE E CAJAZEIRAS, JUNTO A SECRETARIA EDUCAÇÃO E CULTURA DO MUNICÍPIO DE JAGUARIBE-CE.

CONTRATADA: MATOS & ALMEIDA LTDA **CONTRATO N.º** 16.03.03/2023 **ART. N.º** CE20231288653
PERÍODO: 14/03/2024 a 29/04/2024 **CNO N.º** 90.016.71412/77 **ALVARA/CONST; N.º:** 580/2023

CONSTRUÇÃO DA QUADRA POLIESPORTIVA COM BANHEIRO - SÍTIO FECHADO.



Yukio Diógenes Bezerra
Eng. Civil CREA-CE 301929
RNP. 018161390044

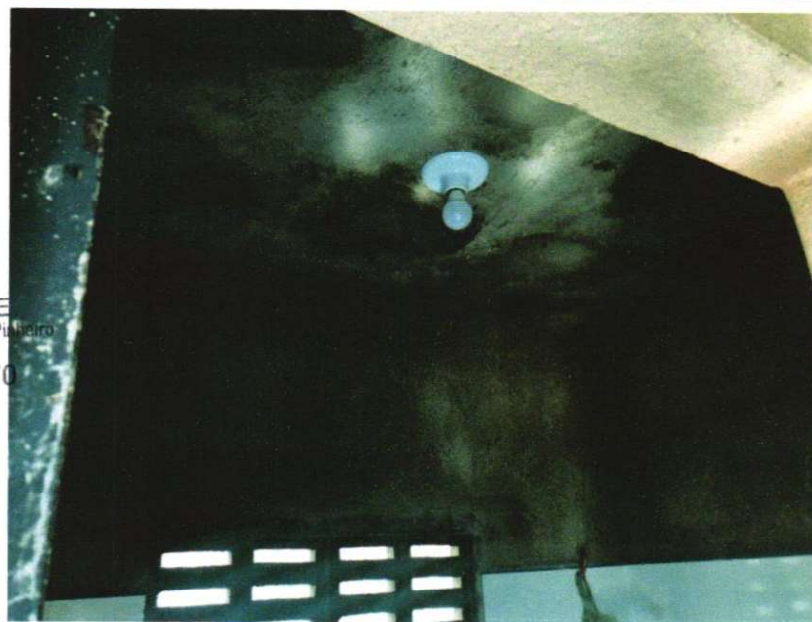

Matos & Almeida LTDA- ME
Antonio Gomes da Silva, 342 - Edmar Barreira Pneuheiro
63.475-000 JAGUARIBE CE
Cnpj: 01 816 139/0001 - 70

CO. EL. DE JAGUARIBE - BARROSO
Secretaria Municipal de Educação e Cultura
PO. JAGUARIBE - Nº 2591-2021
CPF: 745.347.003-49

Raimundo Alexandre Lima Neto
ENG. CIVIL RNP: 061237152-2
CREA-CE 51765



MATOS & ALMEIDA LTDA.
CNPJ:01.816.139/0001-70.

**PREFEITURA MUNICIPAL DE JAGUARIBE –
SECRETARIA DE EDUCAÇÃO E CULTURA –
RELATÓRIO FOTOGRÁFICO – 4ª
BOLETIM DE MEDIÇÃO – 4ª**

OBRA: CONTRATAÇÃO DE EMPRESA PARA CONSTRUÇÃO DE QUADRAS POLIESPORTIVAS NAS LOCALIDADES DE FECHADO, VISTA ALEGRE E CAJAZEIRAS, JUNTO A SECRETARIA EDUCAÇÃO E CULTURA DO MUNICÍPIO DE JAGUARIBE-CE.

CONTRATADA: MATOS & ALMEIDA LTDA **CONTRATO N.º** 16.03.03/2023 **ART. N.º** CE20231288653
PERÍODO: 14/03/2024 a 29/04/2024 **CNO N.º** 90.016.71412/77 **ALVARA/CONST; N.º:** 580/2023

CONSTRUÇÃO DA QUADRA POLIESPORTIVA COM BANHEIRO - SÍTIO FECHADO.



Yukio Diógenes Bezerra
Eng. Civil CREA-CE 301929
RNP 0001001044



Matos & Almeida LTDA- M
R Antonio Gomes da Silva, 342, Edmar Barreira
63.475-000 JAGUARIBE CE
Cnpj: 01.816.139/0001 - 70

FCO: ENER ENRIQUE BARROSO
Secretaria Municipal de Educação
PRAÇA: Jaguaribe/CE
CPF: 743.347.003-49

Raimundo Teixeira Lima Neto
ENG. CIVIL RNP: 061237152-2
CREA-CE 51765



MATOS & ALMEIDA LTDA.
CNPJ:01.816.139/0001-70.

**PREFEITURA MUNICIPAL DE JAGUARIBE –
SECRETARIA DE EDUCAÇÃO E CULTURA –
RELATÓRIO FOTOGRÁFICO – 4ª
BOLETIM DE MEDIÇÃO – 4ª**

OBRA: CONTRATAÇÃO DE EMPRESA PARA CONSTRUÇÃO DE QUADRAS POLIESPORTIVAS NAS LOCALIDADES DE FECHADO, VISTA ALEGRE E CAJAZEIRAS, JUNTO A SECRETARIA EDUCAÇÃO E CULTURA DO MUNICÍPIO DE JAGUARIBE-CE.

CONTRATADA: MATOS & ALMEIDA LTDA
PERÍODO: 14/03/2024 a 29/04/2024

CONTRATO N.º 16.03.03/2023 **ART. N.º** CE20231288653
CNO N.º 90.016.71412/77 **ALVARA/CONST; N.º.:** 580/2023

CONSTRUÇÃO DA QUADRA POLIESPORTIVA COM BANHEIRO - SÍTIO FECHADO.

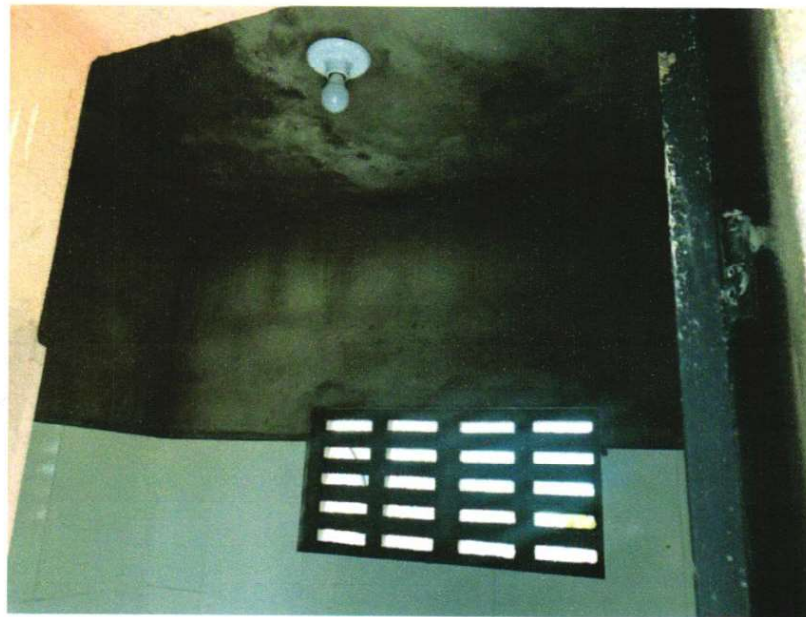

Yukio Diógenes Bezerra
Eng. Civil CREA-CE 341929
RNP: 061237152-2



Matos & Almeida LTDA- ME
R Antonio Gomes da Silva, 342 - Edimar Barreira Pinheiro
63.475-000 JAGUARIBE - CE
Cnpj: 01.816.139/0001-70

Raimundo Ferreira Lima Neto
ENG CIVIL RNP: 061237152-2
CREA-CE 51765

FCO CAVALEANTE BARROSO
Secretaria Municipal de Educação
P.O. Box 114 - Jaguaribe/CE
CPF: 743.347.003-49



MATOS & ALMEIDA LTDA.
CNPJ:01.816.139/0001-70.

**PREFEITURA MUNICIPAL DE JAGUARIBE –
SECRETARIA DE EDUCAÇÃO E CULTURA –
RELATÓRIO FOTOGRÁFICO – 4ª
BOLETIM DE MEDIÇÃO – 4ª**

OBRA: CONTRATAÇÃO DE EMPRESA PARA CONSTRUÇÃO DE QUADRAS POLIESPORTIVAS NAS LOCALIDADES DE FECHADO, VISTA ALEGRE E CAJAZEIRAS, JUNTO A SECRETARIA EDUCAÇÃO E CULTURA DO MUNICÍPIO DE JAGUARIBE-CE.

CONTRATADA: MATOS & ALMEIDA LTDA
PERÍODO: 14/03/2024 a 29/04/2024

CONTRATO N.º 16.03.03/2023 **ART. N.º** CE20231288653
CNO N.º 90.016.71412/77 **ALVARA/CONST; N.º.:** 580/2023

CONSTRUÇÃO DA QUADRA POLIESPORTIVA COM BANHEIRO - SÍTIO FECHADO.



Yukio Diógenes Bezerra
Eng. Civil CREA-CE 307329
RNP 0010310044



Matos & Almeida LTDA- ME
Antonio Gomes da Silva, 342 Edmar Barreira Pinheiro
63.475-000 JAGUARIBE CE
Cnpj: 01.816 139/0001 - 70

FCO ALVARO CESAR ALVAREZ BARROSO
Secretaria Municipal de Educação
Polo Jardim - Jaguaribe/CE
CPF: 745.347.003-49

Raimundo Teixeira Lima Neto
ENG CIVIL /RNP: 061237152-1
CREA-CE 51765



MATOS & ALMEIDA LTDA.
CNPJ:01.816.139/0001-70.

**PREFEITURA MUNICIPAL DE JAGUARIBE –
SECRETARIA DE EDUCAÇÃO E CULTURA –
RELATÓRIO FOTOGRÁFICO – 4ª
BOLETIM DE MEDIÇÃO – 4ª**

OBRA: CONTRATAÇÃO DE EMPRESA PARA CONSTRUÇÃO DE QUADRAS POLIESPORTIVAS NAS LOCALIDADES DE FECHADO, VISTA ALEGRE E CAJAZEIRAS, JUNTO A SECRETARIA EDUCAÇÃO E CULTURA DO MUNICÍPIO DE JAGUARIBE-CE.

CONTRATADA: MATOS & ALMEIDA LTDA

CONTRATO N.º 16.03.03/2023 **ART. N.º** CE20231288653

PERÍODO: 14/03/2024 a 29/04/2024

CNO N.º 90.016.71412/77 **ALVARA/CONST; N.º.:** 580/2023

CONSTRUÇÃO DA QUADRA POLIESPORTIVA COM BANHEIRO - SÍTIO FECHADO.



Yukio Diógenes Bezerra
Eng. Civil CREA-CE 341929
R.N. 0010013044



Matos & Almeida LTDA- ME
R. Antonio Gomes da Silva, 342 - Edmar Barreira Pinheiro
63.475-000 JAGUARIBE - CE
Cnpj: 01.816.139/0001 - 70

FCO. MARIA CARMELITA E BARROSO
Secretaria Municipal de Educação
e Cultura - Jaguaribe/CE
RUA ALTA Nº 257/2021
CPF: 745.347.803-49

Raimundo Teixeira Lima Neto
ENG CIVIL RNP: 061237152-2
CREA-CE 51765



MATOS & ALMEIDA LTDA.
CNPJ:01.816.139/0001-70.

**PREFEITURA MUNICIPAL DE JAGUARIBE –
SECRETARIA DE EDUCAÇÃO E CULTURA –
RELATÓRIO FOTOGRÁFICO – 4ª
BOLETIM DE MEDIÇÃO – 4ª**

OBRA: CONTRATAÇÃO DE EMPRESA PARA CONSTRUÇÃO DE QUADRAS POLIESPORTIVAS NAS LOCALIDADES DE FECHADO, VISTA ALEGRE E CAJAZEIRAS, JUNTO A SECRETARIA EDUCAÇÃO E CULTURA DO MUNICÍPIO DE JAGUARIBE-CE.

CONTRATADA: MATOS & ALMEIDA LTDA **CONTRATO N.º** 16.03.03/2023 **ART. N.º** CE20231288653
PERÍODO: 14/03/2024 a 29/04/2024 **CNO N.º** 90.016.71412/77 **ALVARA/CONST; N.º.:** 580/2023

CONSTRUÇÃO DA QUADRA POLIESPORTIVA COM BANHEIRO - SÍTIO FECHADO.



Yukio Diógenes Bezerra
Eng. Civil CREA-CE 341929
RNP: 00710310044



Matos & Almeida LTDA- M
R Antonio Gomes da Silva, 342 Edmar Barreira P
63.475-000 JAGUARIBE CE
Cnpj: 01 816 139/0001 - 7

FOUNDAÇÃO DE JAGUARIBE
SECRETARIA DE EDUCAÇÃO E CULTURA
COMITÊ DE BARROSO
JAGUARIBE-CE
PONTARIA Nº 2391/2021
CPF: 743.347.003-49

Raimundo Teixeira Lima Neto
ENG CIVIL RNP: 061237152-2
CREA-CE 51765



MATOS & ALMEIDA LTDA.
CNPJ:01.816.139/0001-70.

**PREFEITURA MUNICIPAL DE JAGUARIBE –
SECRETARIA DE EDUCAÇÃO E CULTURA –
RELATÓRIO FOTOGRÁFICO – 4ª
BOLETIM DE MEDIÇÃO – 4ª**

OBRA: CONTRATAÇÃO DE EMPRESA PARA CONSTRUÇÃO DE QUADRAS POLIESPORTIVAS NAS LOCALIDADES DE FECHADO, VISTA ALEGRE E CAJAZEIRAS, JUNTO A SECRETARIA EDUCAÇÃO E CULTURA DO MUNICÍPIO DE JAGUARIBE-CE.

CONTRATADA: MATOS & ALMEIDA LTDA **CONTRATO N.º** 16.03.03/2023 **ART. N.º** CE20231288653
PERÍODO: 14/03/2024 a 29/04/2024 **CNO N.º** 90.016.71412/77 **ALVARA/CONST; N.º:** 580/2023

CONSTRUÇÃO DA QUADRA POLIESPORTIVA COM BANHEIRO - SÍTIO FECHADO.



Yukio Diógenes Bezerra
Eng. Civil CREA - CE 341929
CNPJ: 0070073044

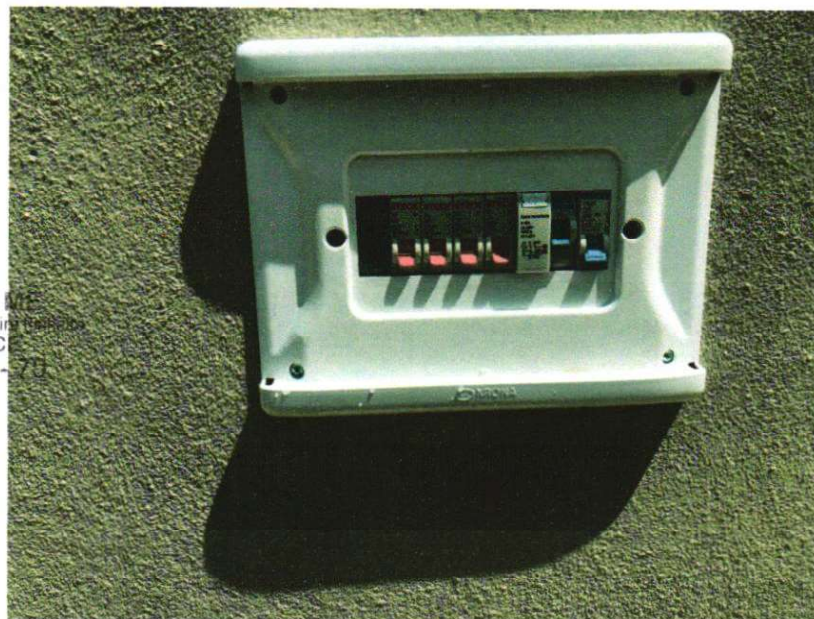

Matos & Almeida LTDA-ME
R Antonio Gomes da Silva, 342 - Edmar Barreira Trabalho
63.475-000 JAGUARIBE - CE
Cnpj: 01.816.139/0001-70

FU...
Secretaria de Educação e Cultura
JAGUARIBE - CE
CPF: 743.347.003-49

Raimundo Teixeira Lima Neto
ENG CIVIL RNP: 061237152-2
CREA-CE 51765



MATOS & ALMEIDA LTDA.
CNPJ:01.816.139/0001-70.

**PREFEITURA MUNICIPAL DE JAGUARIBE –
SECRETARIA DE EDUCAÇÃO E CULTURA –
RELATÓRIO FOTOGRÁFICO – 4ª
BOLETIM DE MEDIÇÃO – 4ª**

OBRA: CONTRATAÇÃO DE EMPRESA PARA CONSTRUÇÃO DE QUADRAS POLIESPORTIVAS NAS LOCALIDADES DE FECHADO, VISTA ALEGRE E CAJAZEIRAS, JUNTO A SECRETARIA EDUCAÇÃO E CULTURA DO MUNICÍPIO DE JAGUARIBE-CE.

CONTRATADA: MATOS & ALMEIDA LTDA **CONTRATO N.º** 16.03.03/2023 **ART. N.º** CE20231288653
PERÍODO: 14/03/2024 a 29/04/2024 **CNO N.º** 90.016.71412/77 **ALVARA/CONST; N.º.:** 580/2023

CONSTRUÇÃO DA QUADRA POLIESPORTIVA COM BANHEIRO - SÍTIO FECHADO.



Ulko Diógenes Bezerra
Eng. Civil CREA-CE 501928
Insc. 0010010044

Matos & Almeida LTDA- ME
R Antonio Gomes da Silva, 342 Edegar Barreira Pinheiro
63.475-000 JAGUARIBE CE
Cnpj: 01.816.139/0001 - 70

FCO EDUARDO CAVALCANTE BARROSO
Secretaria Municipal de Educação
CONTRATA Nº 239/2023
CPF: 743.347.893-49

Raimundo Teixeira Lima Neto
ENG CIVIL RNP 061237152-2
CREA-CE 51765



MATOS & ALMEIDA LTDA.
CNPJ:01.816.139/0001-70.

**PREFEITURA MUNICIPAL DE JAGUARIBE –
SECRETARIA DE EDUCAÇÃO E CULTURA –
RELATÓRIO FOTOGRÁFICO – 4ª
BOLETIM DE MEDIÇÃO – 4ª**

OBRA: CONTRATAÇÃO DE EMPRESA PARA CONSTRUÇÃO DE QUADRAS POLIESPORTIVAS NAS LOCALIDADES DE FECHADO, VISTA ALEGRE E CAJAZEIRAS, JUNTO A SECRETARIA EDUCAÇÃO E CULTURA DO MUNICÍPIO DE JAGUARIBE-CE.

CONTRATADA: MATOS & ALMEIDA LTDA

CONTRATO N.º 16.03.03/2023 **ART. N.º** CE20231288653

PERÍODO: 14/03/2024 a 29/04/2024

CNO N.º 90.016.71412/77 **ALVARA/CONST; N.º.:** 580/2023

CONSTRUÇÃO DA QUADRA POLIESPORTIVA COM BANHEIRO - SÍTIO FECHADO.



Yukio Diógenes Bezerra
Eng. Civil CREC - CE 341828
RNP: 001001000000



Matos & Almeida LTDA - ME
R Antonio Gomes da Silva, 142 - Edmar Barreira
63.475-000 JAGUARIBE - CE
Cnpj: 01.816.139/0001 - 70

FCO. ENG. CIVIL CARLOS DE BARROSO
Secretaria Municipal de Educação e Cultura - Jaguaribe - CE
PORTARIA Nº 289/2021
CPF: 743.347.003-49

Raimundo Teixeira Lima Neto
ENG CIVIL RNP: 061237152-2
CREA-CE 51765



MATOS & ALMEIDA LTDA.
CNPJ:01.816.139/0001-70.

**PREFEITURA MUNICIPAL DE JAGUARIBE –
SECRETARIA DE EDUCAÇÃO E CULTURA –
RELATÓRIO FOTOGRÁFICO – 4ª
BOLETIM DE MEDIÇÃO – 4ª**

OBRA: CONTRATAÇÃO DE EMPRESA PARA CONSTRUÇÃO DE QUADRAS POLIESPORTIVAS NAS LOCALIDADES DE FECHADO, VISTA ALEGRE E CAJAZEIRAS, JUNTO A SECRETARIA EDUCAÇÃO E CULTURA DO MUNICÍPIO DE JAGUARIBE-CE.

CONTRATADA: MATOS & ALMEIDA LTDA
PERÍODO: 14/03/2024 a 29/04/2024

CONTRATO N.º 16.03.03/2023 **ART. N.º** CE20231288653
CNO N.º 90.016.71412/77 **ALVARA/CONST; N.º.:** 580/2023

CONSTRUÇÃO DA QUADRA POLIESPORTIVA COM BANHEIRO - SÍTIO FECHADO.

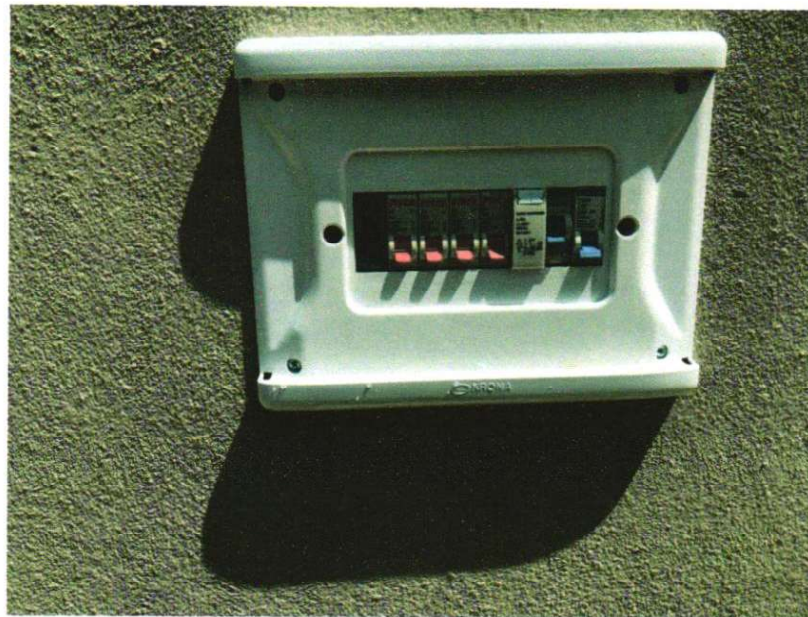

Yukio Diógenes Bezerra
Eng. Civil (CREA-CE 347929)
RNP: 0010313044

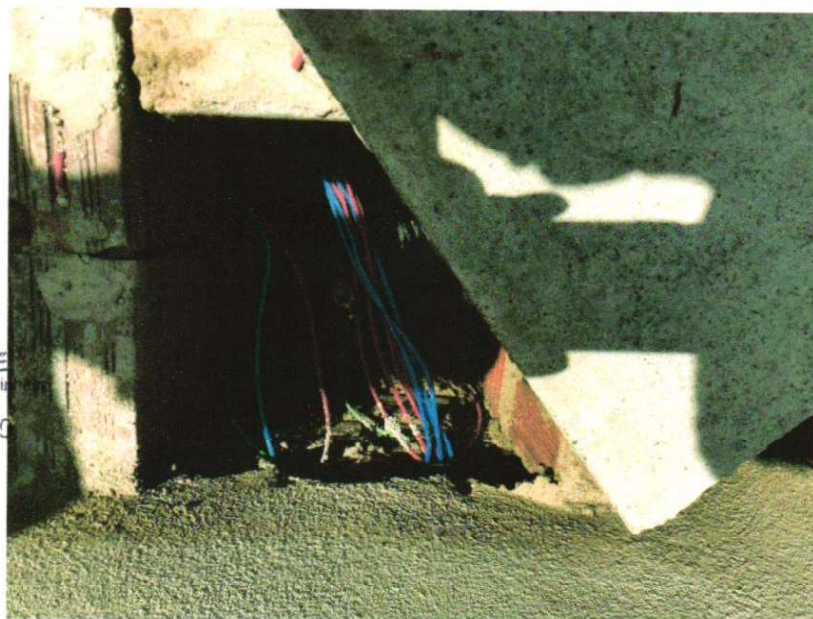

Matos & Almeida LTDA- ME
R. Antonio Gomes da Silva, 342 - Edmar Barreira Pina
63.475-000 JAGUARIBE - CE
Cnpj: 01 816 139/0001 - 70

Raimundo Teixeira Lima Neto
ENG CIVIL/RNP: 061237152-2
CREA-CE 51765

FCO
SECRETARIA MUNICIPAL DE BARROSO
Secretaria Municipal da Educação
P.O. Box 1414, Nº 289/2021
CPF: 743.347.003-49



MATOS & ALMEIDA LTDA.

CNPJ:01.816.139/0001-70.

**PREFEITURA MUNICIPAL DE JAGUARIBE –
SECRETARIA DE EDUCAÇÃO E CULTURA –
RELATÓRIO FOTOGRÁFICO – 4ª
BOLETIM DE MEDIÇÃO – 4ª**

OBRA: CONTRATAÇÃO DE EMPRESA PARA CONSTRUÇÃO DE QUADRAS POLIESPORTIVAS NAS LOCALIDADES DE FECHADO, VISTA ALEGRE E CAJAZEIRAS, JUNTO A SECRETARIA EDUCAÇÃO E CULTURA DO MUNICÍPIO DE JAGUARIBE-CE.

CONTRATADA: MATOS & ALMEIDA LTDA **CONTRATO N.º** 16.03.03/2023 **ART. N.º** CE20231288653

PERÍODO: 14/03/2024 a 29/04/2024 **CNO N.º** 90.016.71412/77 **ALVARA/CONST; N.º.:** 580/2023

CONSTRUÇÃO DA QUADRA POLIESPORTIVA COM BANHEIRO - SÍTIO FECHADO.



Yukio Diógenes Bezerra
Eng. Civil CREA-CE 307929
Nº: 0070310044



Matos & Almeida LTDA
R. Antonio Gomes da Silva, 342 - Emar B
63.475-000 JAGUARIBE
Cnpj: 01.816.139/0001-70

FCO ELDER CAVALCANTE BARROSO
Secretário Municipal de Educação e Cultura - Jaguaribe/CE
PORTARIA Nº 2597/2023
CPF: 743.347.003-49

Raimundo Teixeira Lima Neto
ENG. CIVIL RNP: 061237152-2
CREA-CE 51765



MATOS & ALMEIDA LTDA.
CNPJ:01.816.139/0001-70.

**PREFEITURA MUNICIPAL DE JAGUARIBE –
SECRETARIA DE EDUCAÇÃO E CULTURA –
RELATÓRIO FOTOGRÁFICO – 4ª
BOLETIM DE MEDIÇÃO – 4ª**

OBRA: CONTRATAÇÃO DE EMPRESA PARA CONSTRUÇÃO DE QUADRAS POLIESPORTIVAS NAS LOCALIDADES DE FECHADO, VISTA ALEGRE E CAJAZEIRAS, JUNTO A SECRETARIA EDUCAÇÃO E CULTURA DO MUNICÍPIO DE JAGUARIBE-CE.

CONTRATADA: MATOS & ALMEIDA LTDA **CONTRATO N.º** 16.03.03/2023 **ART. N.º** CE20231288653
PERÍODO: 14/03/2024 a 29/04/2024 **CNO N.º** 90.016.71412/77 **ALVARA/CONST; N.º:** 580/2023

CONSTRUÇÃO DA QUADRA POLIESPORTIVA COM BANHEIRO - SÍTIO FECHADO.



Yukio Diógenes Bezerra
Eng. Civil CREA - CE 341929
N.º: 0070370044



Matos & Almeida LTDA- ME
R. Antonio Gomes da Silva, 342 - Edimar Barreira Pinheiro
63.475-000 JAGUARIBE - CE
Cnpj: 01.816.139/0001 - 70

FCC (C) CAVALCANTE BARROSO
Secretaria de Educação e Cultura - Jaguaribe/CE
PORTARIA Nº 259/2023
CPF: 743.367.003-89

Raimundo Teixeira Lima Neto
ENG CIVIL RNP: 061237152-7
CREA-CE 51765



MATOS & ALMEIDA LTDA.
CNPJ:01.816.139/0001-70.

**PREFEITURA MUNICIPAL DE JAGUARIBE –
SECRETARIA DE EDUCAÇÃO E CULTURA –
RELATÓRIO FOTOGRÁFICO – 4ª
BOLETIM DE MEDIÇÃO – 4ª**

OBRA: CONTRATAÇÃO DE EMPRESA PARA CONSTRUÇÃO DE QUADRAS POLIESPORTIVAS NAS LOCALIDADES DE FECHADO, VISTA ALEGRE E CAJAZEIRAS, JUNTO A SECRETARIA EDUCAÇÃO E CULTURA DO MUNICÍPIO DE JAGUARIBE-CE.

CONTRATADA: MATOS & ALMEIDA LTDA **CONTRATO N.º** 16.03.03/2023 **ART. N.º** CE20231288653
PERÍODO: 14/03/2024 a 29/04/2024 **CNO N.º** 90.016.71412/77 **ALVARA/CONST; N.º.:** 580/2023

CONSTRUÇÃO DA QUADRA POLIESPORTIVA COM BANHEIRO - SÍTIO FECHADO.



Yúlio Diógenes Bezerra
Eng. Civil CREA-CE 841929
RNP: 0010010044



Matos & Almeida LTDA- ME
R. Antonio Gomes da Silva, 342 - Eomar Barreira Pl
63.475-000 JAGUARIBE - CE
Cnpj: 01.816.139/0001 - 70

FCO PAULO CAVALLINI DE BARROSO
Secretário Municipal de Educação
JAGUARIBE - CE
RUA JAGUARIBE Nº 239/2021
CPF: 743.347.003-49

Raimundo Teixeira Lima Neto
ENG CIVIL RNP-061237152-
CREA-CE 51765



PREFEITURA MUNICIPAL DE JAGUARIBE -
SECRETARIA DE EDUCAÇÃO E CULTURA -

RELATÓRIO FOTOGRAFADO - 4º

BOLETIM DE MEDIÇÃO - 4º

OBRA: CONSTRUÇÃO DE QUADRA POLIESPORTIVA COM BANHEIRO - SÍTIO FECHADO
PERÍODO: 18/03/2024 a 25/04/2024
CONTRATADA: MATOS & ALMEIDA LTDA
CONTRATO Nº: 1888/2023 ART Nº: 1232/2023
FECHADO: VILA ALEGRE E LAZARILHAS, JUNTO A SECRETARIA DE EDUCAÇÃO E CULTURA DO MUNICÍPIO DE JAGUARIBE

CONTRATO Nº: 1888/2023 ART Nº: 1232/2023
CNO Nº: 90.016.71412/77 ALVARÃO/CONST; Nº: 258/2023

CONSTRUÇÃO DA QUADRA POLIESPORTIVA COM BANHEIRO - SÍTIO FECHADO

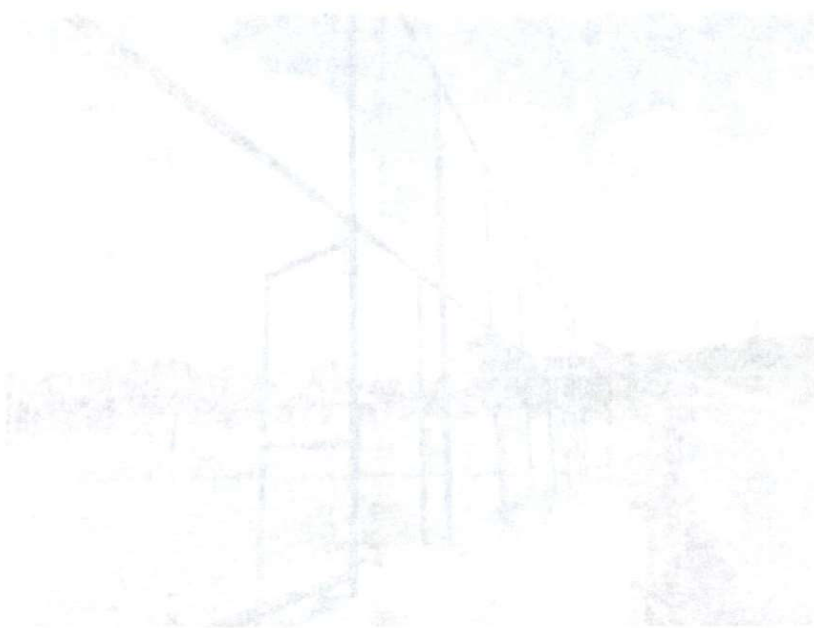
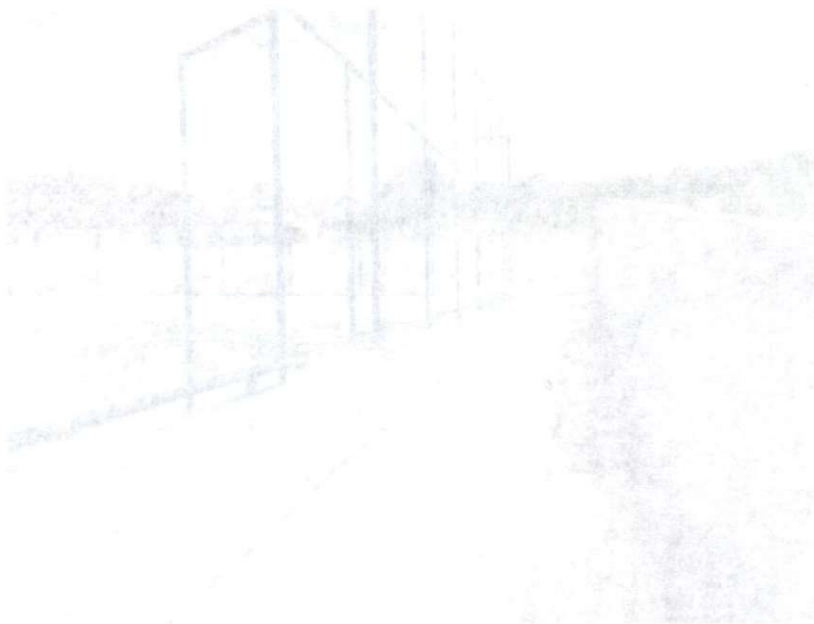



MATOS & ALMEIDA LTDA.
CNPJ:01.816.139/0001-70.

**PREFEITURA MUNICIPAL DE JAGUARIBE –
SECRETARIA DE EDUCAÇÃO E CULTURA –
RELATÓRIO FOTOGRÁFICO – 4ª
BOLETIM DE MEDIÇÃO – 4ª**

OBRA: CONTRATAÇÃO DE EMPRESA PARA CONSTRUÇÃO DE QUADRAS POLIESPORTIVAS NAS LOCALIDADES DE FECHADO, VISTA ALEGRE E CAJAZEIRAS, JUNTO A SECRETARIA EDUCAÇÃO E CULTURA DO MUNICÍPIO DE JAGUARIBE-CE.

CONTRATADA: MATOS & ALMEIDA LTDA **CONTRATO N.º** 16.03.03/2023 **ART. N.º** CE20231288653
PERÍODO: 14/03/2024 a 29/04/2024 **CNO N.º** 90.016.71412/77 **ALVARA/CONST; N.º.:** 580/2023

CONSTRUÇÃO DA QUADRA POLIESPORTIVA COM BANHEIRO - SÍTIO FECHADO.



Yukio Diógenes Bezerra
Eng. Civil CREA - 05 301929
RNP. 05 0010044



Matos & Almeida LTDA - M
R Antonio Gomes da Silva, 342 - Eómar Barreira
63.475-000 JAGUARIBE - CE
Cnpj: 01 816 139/0001 -

FCO: 05 0010044
Secretaria Municipal de Educação
e Cultura - Jaguaribe/CE
P.O. Box 289/2021
CPF: 745.347.003-49

Raimundo Teixeira Lima Neto
ENG. CIVIL / RNP: 061237152-2
CREA-CE 51765



MATOS & ALMEIDA LTDA.
CNPJ:01.816.139/0001-70.

**PREFEITURA MUNICIPAL DE JAGUARIBE –
SECRETARIA DE EDUCAÇÃO E CULTURA –
RELATÓRIO FOTOGRÁFICO – 4ª
BOLETIM DE MEDIÇÃO – 4ª**

OBRA: CONTRATAÇÃO DE EMPRESA PARA CONSTRUÇÃO DE QUADRAS POLIESPORTIVAS NAS LOCALIDADES DE FECHADO, VISTA ALEGRE E CAJAZEIRAS, JUNTO A SECRETARIA EDUCAÇÃO E CULTURA DO MUNICÍPIO DE JAGUARIBE-CE.

CONTRATADA: MATOS & ALMEIDA LTDA **CONTRATO N.º** 16.03.03/2023 **ART. N.º** CE20231288653
PERÍODO: 14/03/2024 a 29/04/2024 **CNO N.º** 90.016.71412/77 **ALVARA/CONST; N.º:** 580/2023

CONSTRUÇÃO DA QUADRA POLIESPORTIVA COM BANHEIRO - SÍTIO FECHADO.



Yukin Diógenes Bezerra
Eng. Civil CREA - CE 301929
RNP: 0610010044



Matos & Almeida LTDA- ME
R. Antonio Gomes da Silva, 342 - Esmar Barreira Pinheiro
63.475-000 JAGUARIBE - CE
Cnpj: 01.816.139/0001 - 70

Raimundo Teixeira Lima Neto
ENG. CIVIL RNP: 061237152-3
CREA-CE 51765

FCO - 16.03.03/2023 - ART. 176 BARROSO
Secretaria Municipal de Educação
Jaguaripe - CE
CNPJ: 01.816.139/2021
CPF: 745.367.093-49



MATOS & ALMEIDA LTDA.
CNPJ:01.816.139/0001-70.

**PREFEITURA MUNICIPAL DE JAGUARIBE –
SECRETARIA DE EDUCAÇÃO E CULTURA –
RELATÓRIO FOTOGRÁFICO – 4ª
BOLETIM DE MEDIÇÃO – 4ª**

OBRA: CONTRATAÇÃO DE EMPRESA PARA CONSTRUÇÃO DE QUADRAS POLIESPORTIVAS NAS LOCALIDADES DE FECHADO, VISTA ALEGRE E CAJAZEIRAS, JUNTO A SECRETARIA EDUCAÇÃO E CULTURA DO MUNICÍPIO DE JAGUARIBE-CE.

CONTRATADA: MATOS & ALMEIDA LTDA **CONTRATO N.º** 16.03.03/2023 **ART. N.º** CE20231288653
PERÍODO: 14/03/2024 a 29/04/2024 **CNO N.º** 90.016.71412/77 **ALVARA/CONST; N.º.:** 580/2023

CONSTRUÇÃO DA QUADRA POLIESPORTIVA COM BANHEIRO - SÍTIO FECHADO.



Mukir Diógenes Bezerra
CNPJ: 01.816.139/0001-70

Matos & Almeida LTDA- ME
R. Antonio Gomes da Silva, 342 - Edmar Barreira Pinho
63.475-000 JAGUARIBE - CE
Cnpj: 01.816.139/0001 - 70

Raimundo Teixeira Lima Neto
ENG CIVIL RNP: 061237152-7
CREA-CE 51765

EDU. E CULT. CA. JAGUARIBE
SECRETARIA MUNICIPAL DE EDUCAÇÃO
RUA FARIA, nº 259 - Jaguaribe/CE
CPF: 745.347.003-49



MATOS & ALMEIDA LTDA.
CNPJ:01.816.139/0001-70.

**PREFEITURA MUNICIPAL DE JAGUARIBE –
SECRETARIA DE EDUCAÇÃO E CULTURA –
RELATÓRIO FOTOGRÁFICO – 4ª
BOLETIM DE MEDIÇÃO – 4ª**

OBRA: CONTRATAÇÃO DE EMPRESA PARA CONSTRUÇÃO DE QUADRAS POLIESPORTIVAS NAS LOCALIDADES DE FECHADO, VISTA ALEGRE E CAJAZEIRAS, JUNTO A SECRETARIA EDUCAÇÃO E CULTURA DO MUNICÍPIO DE JAGUARIBE-CE.

CONTRATADA: MATOS & ALMEIDA LTDA **CONTRATO N.º** 16.03.03/2023 **ART. N.º** CE20231288653
PERÍODO: 14/03/2024 a 29/04/2024 **CNO N.º** 90.016.71412/77 **ALVARA/CONST; N.º:** 580/2023

CONSTRUÇÃO DA QUADRA POLIESPORTIVA COM BANHEIRO - SÍTIO FECHADO.



Yukio Diógenes Barreira
Eng. Civil (CE) - CF 301929
11612010010044



Matos & Almeida LTDA- ME
Antonio Gomes da Silva, 342 - Edmar Barreira Pr
63.475-000 JAGUARIBE - CE
Cnpj: 01.816.139/0001 - 70

FCO SODER CAVALCANTE BARROSO
Secretaria Municipal da Educação
JAGUARIBE - Jaguaribe (CE)
PORTARIA Nº 269/2021
CPF: 743.347.003-49

Raimundo Teixeira Lima Neto
ENG. CIVIL - RNP-061237152-1
CREA-CE 51765



MATOS & ALMEIDA LTDA.
CNPJ:01.816.139/0001-70.

**PREFEITURA MUNICIPAL DE JAGUARIBE –
SECRETARIA DE EDUCAÇÃO E CULTURA –
RELATÓRIO FOTOGRÁFICO – 4ª
BOLETIM DE MEDIÇÃO – 4ª**

OBRA: CONTRATAÇÃO DE EMPRESA PARA CONSTRUÇÃO DE QUADRAS POLIESPORTIVAS NAS LOCALIDADES DE FECHADO, VISTA ALEGRE E CAJAZEIRAS, JUNTO A SECRETARIA EDUCAÇÃO E CULTURA DO MUNICÍPIO DE JAGUARIBE-CE.

CONTRATADA: MATOS & ALMEIDA LTDA **CONTRATO N.º** 16.03.03/2023 **ART. N.º** CE20231288653
PERÍODO: 14/03/2024 a 29/04/2024 **CNO N.º** 90.016.71412/77 **ALVARA/CONST; N.º:** 580/2023

CONSTRUÇÃO DA QUADRA POLIESPORTIVA COM BANHEIRO - SÍTIO FECHADO.



Yukio Diógenes Bezerra
Eng. Civil CREA-CE 301929
IMP. 0010010044



Matos & Almeida LTDA- ME
R. Emanoel Gomes da Silva, 342 - Edmar Barreira Pinheiro
6º 476-000 JAGUARIBE CE
Cnpj: 01 816 139/0001 - 70

Raimundo Teixeira Lima Neto
ENG CIVIL RNP-061237152-2
CREA-CE 51765

FCO. ELOI CAVALCANTE BARROSO
Secretaria Municipal de Educação
Pós-graduação - Jaguaribe/CE
CPF: 423.347.003-49



MATOS & ALMEIDA LTDA.
CNPJ:01.816.139/0001-70.

**PREFEITURA MUNICIPAL DE JAGUARIBE –
SECRETARIA DE EDUCAÇÃO E CULTURA –
RELATÓRIO FOTOGRÁFICO – 4ª
BOLETIM DE MEDIÇÃO – 4ª**

OBRA: CONTRATAÇÃO DE EMPRESA PARA CONSTRUÇÃO DE QUADRAS POLIESPORTIVAS NAS LOCALIDADES DE FECHADO, VISTA ALEGRE E CAJAZEIRAS, JUNTO A SECRETARIA EDUCAÇÃO E CULTURA DO MUNICÍPIO DE JAGUARIBE-CE.

CONTRATADA: MATOS & ALMEIDA LTDA **CONTRATO N.º** 16.03.03/2023 **ART. N.º** CE20231288653
PERÍODO: 14/03/2024 a 29/04/2024 **CNO N.º** 90.016.71412/77 **ALVARA/CONST; N.º.:** 580/2023

CONSTRUÇÃO DA QUADRA POLIESPORTIVA COM BANHEIRO - SÍTIO FECHADO.



Yukio Diógenes Bezerra
Eng. Civil CREA-CE 341929
Nº. 0010010044



Matos & Almeida LTDA-ME
Antonio Gomes da Silva, 342 - Edmar Barreira Pinto
63.475-000 JAGUARIBE - CE
Cnpj: 01 816 139/0001 - 70

FCO JOSÉ CARLOS FERREIRA BARROSO
Secretaria Municipal de Educação
e Cultura - Jaguaribe-CE
Inscrição Municipal nº 259/2021
CPF: 743.347.003-49

Raimundo Teixeira Lima Neto
ENG CIVIL RNP: 061237152-2
CREA-CE 51765



MATOS & ALMEIDA LTDA.
CNPJ:01.816.139/0001-70.

**PREFEITURA MUNICIPAL DE JAGUARIBE –
SECRETARIA DE EDUCAÇÃO E CULTURA –
RELATÓRIO FOTOGRÁFICO – 4ª
BOLETIM DE MEDIÇÃO – 4ª**

OBRA: CONTRATAÇÃO DE EMPRESA PARA CONSTRUÇÃO DE QUADRAS POLIESPORTIVAS NAS LOCALIDADES DE FECHADO, VISTA ALEGRE E CAJAZEIRAS, JUNTO A SECRETARIA EDUCAÇÃO E CULTURA DO MUNICÍPIO DE JAGUARIBE-CE.

CONTRATADA: MATOS & ALMEIDA LTDA **CONTRATO N.º** 16.03.03/2023 **ART. N.º** CE20231288653
PERÍODO: 14/03/2024 a 29/04/2024 **CNO N.º** 90.016.71412/77 **ALVARA/CONST; N.º:** 580/2023

CONSTRUÇÃO DA QUADRA POLIESPORTIVA COM BANHEIRO - SÍTIO FECHADO.



Yukio Diógenes Bezerra
Eng. Civil CREA-CE 341929
RNP: 061237152-2

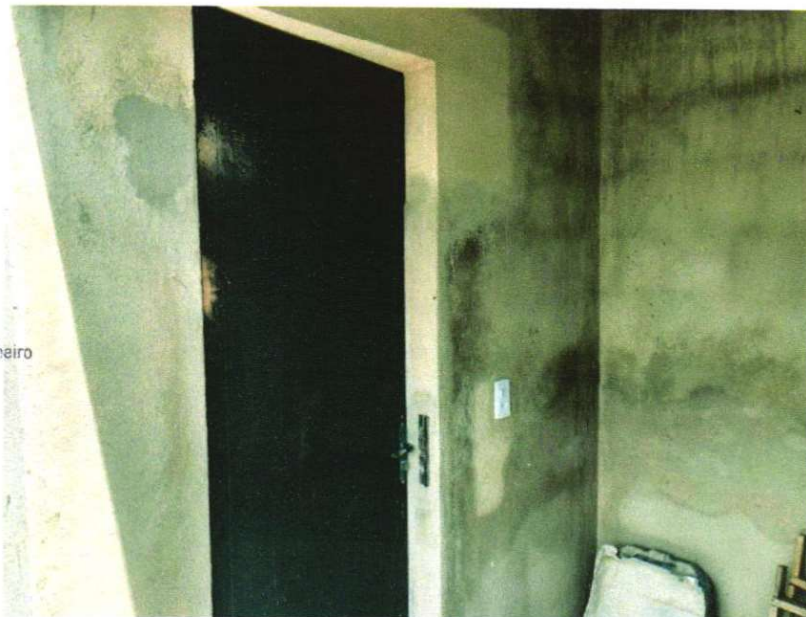

Matos & Almeida LTDA - ME
Rua: ... nº 42 - Emar Barreira Pinheiro
61.374.000 JAGUARIBE - CE
CNPJ: 01.816.139/0001 - 70

Raimundo Teixeira Lima Neto
ENG CIVIL RNP-061237152-2
CREA-CE 51765

FCO ...
Secretaria Municipal de Educação
POMAROSA Nº 259/2023
CPF: 743.347.003-44



MATOS & ALMEIDA LTDA.
CNPJ:01.816.139/0001-70.

**PREFEITURA MUNICIPAL DE JAGUARIBE –
SECRETARIA DE EDUCAÇÃO E CULTURA –
RELATÓRIO FOTOGRÁFICO – 4ª
BOLETIM DE MEDIÇÃO – 4ª**

OBRA: CONTRATAÇÃO DE EMPRESA PARA CONSTRUÇÃO DE QUADRAS POLIESPORTIVAS NAS LOCALIDADES DE FECHADO, VISTA ALEGRE E CAJAZEIRAS, JUNTO A SECRETARIA EDUCAÇÃO E CULTURA DO MUNICÍPIO DE JAGUARIBE-CE.

CONTRATADA: MATOS & ALMEIDA LTDA

CONTRATO N.º 16.03.03/2023 **ART. N.º** CE20231288653

PERÍODO: 14/03/2024 a 29/04/2024

CNO N.º 90.016.71412/77 **ALVARA/CONST; N.º.:** 580/2023

CONSTRUÇÃO DA QUADRA POLIESPORTIVA COM BANHEIRO - SÍTIO FECHADO.



Yukio Diógenes Bezerra
Eng. Civil CREA-CE 341324
RNP: 0610010044



Matos & Almeida LTDA- ME
Antonio Gomes da Silva, 342 - Edmar Barreira Pinheiro
63.475-000 JAGUARIBE - CE
Cnpj: 01 816.139/0001 - 70

RODOLFO ESTER COSTA CAVALCANTE BARROSO
Secretaria Municipal de Educação
Jaguaripe - Ceará
CONTRATA Nº 289/2023
CPF: 743.347.003-49

Raimundo Teixeira Lima Neto
ENG CIVIL RNP: 061237152-2
CREA-CE 51765



MATOS & ALMEIDA LTDA.
CNPJ:01.816.139/0001-70.

**PREFEITURA MUNICIPAL DE JAGUARIBE –
SECRETARIA DE EDUCAÇÃO E CULTURA –
RELATÓRIO FOTOGRÁFICO – 4ª
BOLETIM DE MEDIÇÃO – 4ª**

OBRA: CONTRATAÇÃO DE EMPRESA PARA CONSTRUÇÃO DE QUADRAS POLIESPORTIVAS NAS LOCALIDADES DE FECHADO, VISTA ALEGRE E CAJAZEIRAS, JUNTO A SECRETARIA EDUCAÇÃO E CULTURA DO MUNICÍPIO DE JAGUARIBE-CE.

CONTRATADA: MATOS & ALMEIDA LTDA **CONTRATO N.º** 16.03.03/2023 **ART. N.º** CE20231288653
PERÍODO: 14/03/2024 a 29/04/2024 **CNO N.º** 90.016.71412/77 **ALVARA/CONST; N.º:** 580/2023

CONSTRUÇÃO DA QUADRA POLIESPORTIVA COM BANHEIRO - SÍTIO FECHADO.



Yukio Diógenes Bezerra
Eng. Civil CREA-CE 30192/9
RNP: 0010010044



Matos & Almeida LTDA- ME
Antonio Gomes da Silva, 342 - Eúmar Barreira Pinheiro
63.475-000 JAGUARIBE - CE
Cnpj: 01.816.139/0001 - 70

Raimundo Teixeira Lima Neto
ENG CIVIL RNP: 061237152-2
CREA-CE 51765

FLORENTINO BARROSO
Secretaria Municipal de Educação
JAGUARIBE - CE
RNP: 0010010044
CNPJ: 01.816.139/0001-70

SERVIÇOS EXECUTADOS:



MATOS & ALMEIDA LTDA.
CNPJ:01.816.139/0001-70.

**PREFEITURA MUNICIPAL DE JAGUARIBE –
SECRETARIA DE EDUCAÇÃO E CULTURA –
RELATÓRIO FOTOGRÁFICO – 4ª
BOLETIM DE MEDIÇÃO – 4ª**

OBRA: CONTRATAÇÃO DE EMPRESA PARA CONSTRUÇÃO DE QUADRAS POLIESPORTIVAS NAS LOCALIDADES DE FECHADO, VISTA ALEGRE E CAJAZEIRAS, JUNTO A SECRETARIA EDUCAÇÃO E CULTURA DO MUNICIPIO DE JAGUARIBE-CE.

CONTRATADA: MATOS & ALMEIDA LTDA **CONTRATO N.º** 16.03.03/2023 **ART. N.º** CE20231288653
PERÍODO: 14/03/2024 a 29/04/2024 **CNO N.º** 90.016.71412/77 **ALVARA/CONST; N.º.:** 580/2023

CONSTRUÇÃO DA QUADRA POLIESPORTIVA COM BANHEIRO - SÍTIO FECHADO.

- INSTALAÇÃO DE ESQUADRIAS
- EXECUÇÃO DE ALAMBRADO
- EXECUÇÃO DE PISO INTERTRAVADO
- EXECUÇÃO DE INSTALAÇÕES ELETRICAS
- EXECUÇÃO DE MEIO FIO

Raimundo Teixeira Lima Neto
ENG. CIVIL RNP-061237152-2
CREA-CE 51765

Raimundo Teixeira Lima Neto
ENG. CIVIL RNP-061237152-2
CREA-CE 51765

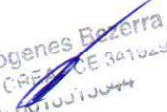
Yukio Diógenes Bezerra
Eng. Civil CREA-CE 341249
RNP: 0010110044

Matos & Almeida LTDA- ME
R Antonio Gomes da Silva, 342 - Edmar Barreira Pinheiro
63.475-000 JAGUARIBE CE
Cnpj: 01 816.139/0001 - 70

FCR EDSON CAVALCANTE BARROSO
Secretário Municipal da Educação
Jaguaripe - Jaguaribe/CE
CONTRATA Nº 2.69/2021
CPF: 743.347.003-49



TERMO DE RECEBIMENTO PARCIAL DE OBRA REFERENTE À 4ª MEDIÇÃO

CONTRATAÇÃO DE EMPRESA PARA CONSTRUÇÃO DE QUADRAS POLIESPORTIVAS NAS LOCALIDADES DE FECHADO, VISTA ALEGRE E CAJAZEIRAS, JUNTO A SECRETARIA EDUCAÇÃO E CULTURA DO MUNICÍPIO DE JAGUARIBE-CE

ENDEREÇO: SITIO FECHADO, VISTA ALEGRE E CAJAZEIRAS		MUNICÍPIO: JAGUARIBE-CE	ART N° CE20231288653 CNO n° 90.016.71412/77	
DATA DA VISITA: 02/05/24	FISCAL: YUKIO DIÓGENES BEZERRA		CÓDIGO DA OBRA: 580/2023	
N° DO CONTRATO: 16.03.03/2023		CONTRATADA: MATOS & ALMEIDA LTDA - ME		PRAZO AO CONTRATO:
TIPO DE OBRA: CONSTRUÇÃO DA QUADRA POLIESPORTIVA		INÍCIO DA OBRA: 10/10/2023	PREVISÃO/TÉRMINO: 30/06/2024	PRAZO EXECUÇÃO:
DISCRIMINAÇÃO DOS SERVIÇOS % REALIZADOS NO PERÍODO		PERÍODO		
		14/03/2024 a 29/04/2024		
CONSTRUÇÃO DA QUADRA POLIESPORTIVA COM BANHEIRO - SITIO FECHADO		73,94%	QUALIDADES DOS SERVIÇOS	
CONSTRUÇÃO DA QUADRA POLIESPORTIVA COM BANHEIRO - SITIO VISTA ALEGRE		35,99%	<input checked="" type="checkbox"/> ÓTIMO	<input type="checkbox"/> BOM
CONSTRUÇÃO DA QUADRA POLIESPORTIVA COM BANHEIRO - SITIO CAJAZEIRAS		51,70%	<input type="checkbox"/> REGULAR	<input type="checkbox"/> INSUFICIENTE
			<input type="checkbox"/> MAU	
			% TOTAL EXECUTADO DA OBRA:	54,02%

OBSERVAÇÕES: A LIBERAÇÃO DO PAGAMENTO SERÁ FEITO COM BASE NA PLANILHA DE APOSTILAMENTO QUE SEGUE EM ANEXO.

Jaguaribe - CE, 02 maio de 2024.

Raimundo Teixeira Lima Neto
ENG CIVIL RNP-061237152-2
CREA-CE 51765

Yukio Diógenes Bezerra
Eng. Civil CREA-CE 341929
RNP: 0618515844

Matos & Almeida LTDA - ME
R Antonio Gomes da Silva, 342 Eomar Barreira Pinheiro
63.475-000 JAGUARIBE CE
Cnpj: 01.816.139/0001 - 70

EDR CAVALCANTE BARROSO
Secretário Municipal da Educação
e Cultura - Jaguaribe/CE
PORTARIA Nº 269/2021
CPF: 743.347.003-49



MATOS & ALMEIDA LTDA.

CNPJ:01.816.139/0001-70.

DIÁRIO DE OBRA

**CONTRATAÇÃO DE EMPRESA PARA
CONSTRUÇÃO DE QUADRAS
POLIESPORTIVAS NAS LOCALIDADES DE
FECHADO, VISTA ALEGRE E CAJAZEIRAS,
JUNTO A SECRETARIA EDUCAÇÃO E
CULTURA DO MUNICIPIO DE JAGUARIBE-
CE**

CONTRATO Nº 16.03.03/2023

**ART
Nº CE20231288653**

mar/24

DIÁRIO DE OBRA - FECHADO



MATOS & ALMEIDA LTDA.

CNPJ:01.816.139/0001-70.

PREFEITURA MUNICIPAL DE JAGUARIBE-CE
SECRETARIA DE EDUCAÇÃO E CULTURA

CONTRATAÇÃO DE EMPRESA PARA CONSTRUÇÃO DE QUADRAS POLIESPORTIVAS NAS LOCALIDADES DE FECHADO, VISTA ALEGRE E CAJAZEIRAS, JUNTO A SECRETARIA EDUCAÇÃO E CULTURA DO MUNICÍPIO DE JAGUARIBE-CE

CONTRATO Nº 16.03.03/2023

DATA:	SEMANA:	PERÍODO:	CONDIÇÃO DO TEMPO		
14/03/2024	quinta-feira	90			
DIAS DECORRIDOS:	DIAS RESTANTES:	LIV/DIAR	MANHÃ	TARDE	NOITE
112	-22				
ART INC. Nº CE20231288653		001/2023	BOM	BOM	BOM
CNO: 90.016.71412/77			INSTÁVEL	INSTÁVEL	INSTÁVEL
ALVARÁ CONST. Nº 580/2023		PAG: 01	CHUVOSO	CHUVOSO	CHUVOSO
			S/ ATIVIDADE	S/ ATIVIDADE	S/ ATIVIDADE

EVOLUÇÃO DOS SERVIÇOS

EXECUÇÃO DE REBOCO

ACIDENTES/INCIDENTES DO TRABALHO

NÃO HOUVE ACIDENTES

ANOTAÇÕES DA FISCALIZAÇÃO

RESPONSÁVEL PELA CONTRATADA

NOME: RAIMUNDO TEIXEIRA LIMA NETO
CREA CE nº: 51765D
ENGENHEIRO CIVIL

Raimundo Teixeira Lima Neto
ENG. CIVIL RNP-061237152-2
CREA-CE 51765

ASS: _____

RESPONSÁVEL PELA FISCALIZAÇÃO

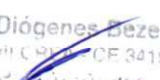
Yukio Diógenes Bezerra
Eng. Civil CREA-CE 341929
RNP-0610010044

MATOS & ALMEIDA LTDA

RUA ANTONIO GOMES DA SILVA Nº 342. BAIRRO EDMAR BARREIRA – JAGUARIBE – CE.

DIÁRIO DE OBRA - FECHADO



MATOS & ALMEIDA LTDA.

CNPJ:01.816.139/0001-70.

PREFEITURA MUNICIPAL DE JAGUARIBE-CE

SECRETARIA DE EDUCAÇÃO E CULTURA

CONTRATAÇÃO DE EMPRESA PARA CONSTRUÇÃO DE QUADRAS POLIESPORTIVAS NAS LOCALIDADES DE FECHADO, VISTA ALEGRE E CAJAZEIRAS, JUNTO A SECRETARIA EDUCAÇÃO E CULTURA DO MUNICÍPIO DE JAGUARIBE-CE

CONTRATO Nº 16.03.03/2023

DATA:	SEMANA:	PERÍODO:	CONDIÇÃO DO TEMPO			
15/03/2024	sexta-feira	90				
DIAS DECORRIDOS:	DIAS RESTANTES:	LIV/DIAR	MANHÃ	TARDE	NOITE	
113	-23					
ART INC. Nº CE20231288653		001/2023	BOM	BOM	BOM	
CNO: 90.016.71412/77			INSTÁVEL	INSTÁVEL	INSTÁVEL	
ALVARÁ CONST. Nº 580/2023			CHUVOSO	CHUVOSO	CHUVOSO	
		PAG: 01	S/ ATIVIDADE	S/ ATIVIDADE	S/ ATIVIDADE	

EVOLUÇÃO DOS SERVIÇOS

EXECUÇÃO DE CERÂMICA

ACIDENTES/INCIDENTES DO TRABALHO

NÃO HOUE ACIDENTES

ANOTAÇÕES DA FISCALIZAÇÃO

RESPONSÁVEL PELA CONTRATADA

NOME: RAIMUNDO TEIXEIRA LIMA NETO

CREA CE nº: 51765D

ENGENHEIRO CIVIL

ASS: _____

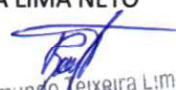
Raimundo Teixeira Lima Neto
ENG CIVIL RNP: 061237152-
CREA-CE 51765

RESPONSÁVEL PELA FISCALIZAÇÃO

Yukio Diógenes Bezerra
Eng. Civil CREA-CE 201349
RNP: 06100110946

MATOS & ALMEIDA LTDA

RUA ANTONIO GOMES DA SILVA Nº 342, BAIRRO EDMAR BARREIRA - JAGUARIBE - CE.

DIÁRIO DE OBRA - FECHADO



MATOS & ALMEIDA LTDA.
CNPJ:01.816.139/0001-70.

PREFEITURA MUNICIPAL DE JAGUARIBE-CE
SECRETARIA DE EDUCAÇÃO E CULTURA

CONTRATAÇÃO DE EMPRESA PARA CONSTRUÇÃO DE QUADRAS POLIESPORTIVAS NAS LOCALIDADES DE FECHADO, VISTA ALEGRE E CAJAZEIRAS, JUNTO A SECRETARIA EDUCAÇÃO E CULTURA DO MUNICÍPIO DE JAGUARIBE-CE

CONTRATO Nº 16.03.03/2023

DATA: 16/03/2024	SEMANA: sábado	PERÍODO: 90	CONDIÇÃO DO TEMPO			
DIAS DECORRIDOS: 114	DIAS RESTANTES: -24	LIV/DIAR 001/2023	MANHÃ	TARDE	NOITE	
ART INC. Nº CE20231288653 CNO: 90.016.71412/77 ALVARÁ CONST. Nº 580/2023			PAG: 01	BOM INSTÁVEL CHUVOSO S/ ATIVIDADE	BOM INSTÁVEL CHUVOSO S/ ATIVIDADE	BOM INSTÁVEL CHUVOSO S/ ATIVIDADE

EVOLUÇÃO DOS SERVIÇOS

DESCANSO SEMANAL

ACIDENTES/INCIDENTES DO TRABALHO

NÃO HOUVE ACIDENTES

ANOTAÇÕES DA FISCALIZAÇÃO

RESPONSÁVEL PELA CONTRATADA	RESPONSÁVEL PELA FISCALIZAÇÃO
<p>NOME: RAIMUNDO TEIXEIRA LIMA NETO CREA CE nº: 51765D ENGENHEIRO CIVIL</p> <p>ASS: _____</p> <div style="text-align: right; margin-top: 10px;"> Raimundo Teixeira Lima Neto ENG CIVIL RNP: 061237152-2 CREA-CE 51765 </div>	<div style="margin-top: 10px;"> Diógenes Bezerra ENG CIVIL RNP: 061237152-2 CREA-CE 51765 </div>

DIÁRIO DE OBRA - FECHADO



MATOS & ALMEIDA LTDA.
CNPJ: 01.816.139/0001-70.

PREFEITURA MUNICIPAL DE JAGUARIBE-CE
SECRETARIA DE EDUCAÇÃO E CULTURA

CONTRATAÇÃO DE EMPRESA PARA CONSTRUÇÃO DE QUADRAS POLIESPORTIVAS NAS LOCALIDADES DE FECHADO, VISTA ALEGRE E CAJAZEIRAS, JUNTO A SECRETARIA EDUCAÇÃO E CULTURA DO MUNICÍPIO DE JAGUARIBE-CE

CONTRATO Nº 16.03.03/2023

DATA:		SEMANA:		PERÍODO:		CONDIÇÃO DO TEMPO					
17/03/2024		domingo		90							
DIAS DECORRIDOS:		DIAS RESTANTES:		LIV/DIAR		MANHÃ		TARDE		NOITE	
115		-25		001/2023		BOM		BOM		BOM	
ART INC. Nº CE20231288653				001/2023		INSTÁVEL		INSTÁVEL		INSTÁVEL	
CNO: 90.016.71412/77				PAG: 01		CHUVOSO		CHUVOSO		CHUVOSO	
ALVARÁ CONST. Nº 580/2023				S/ ATIVIDADE		S/ ATIVIDADE		S/ ATIVIDADE		S/ ATIVIDADE	



EVOLUÇÃO DOS SERVIÇOS

DESCANSO SEMANAL

ACIDENTES/INCIDENTES DO TRABALHO

NÃO HOUVE ACIDENTES

ANOTAÇÕES DA FISCALIZAÇÃO

RESPONSÁVEL PELA CONTRATADA	RESPONSÁVEL PELA FISCALIZAÇÃO
<p>NOME: RAIMUNDO TEIXEIRA LIMA NETO CREA CE nº: 51765D ENGENHEIRO CIVIL</p> <div style="text-align: center;">  Raimundo Teixeira Lima Neto ENG. CIVIL RNP: 061237152-2 CREA-CE 51765 </div> <p>ASS: _____</p>	<div style="text-align: center;">  Yukio Digenes Bezerra ENG. CIVIL CREA - CE 349929 RNP: 0070070044 </div>

DIÁRIO DE OBRA - FECHADO



MATOS & ALMEIDA LTDA.
CNPJ:01.816.139/0001-70.

PREFEITURA MUNICIPAL DE JAGUARIBE-CE
SECRETARIA DE EDUCAÇÃO E CULTURA

CONTRATAÇÃO DE EMPRESA PARA CONSTRUÇÃO DE QUADRAS POLIESPORTIVAS NAS LOCALIDADES DE FECHADO, VISTA ALEGRE E CAJAZEIRAS, JUNTO A SECRETARIA EDUCAÇÃO E CULTURA DO MUNICÍPIO DE JAGUARIBE-CE

CONTRATO Nº 16.03.03/2023

DATA: 18/03/2024	SEMANA: segunda-feira	PERÍODO: 90	CONDIÇÃO DO TEMPO			
DIAS DECORRIDOS: 116	DIAS RESTANTES: -26	LIV/DIAR 001/2023	MANHÃ	TARDE	NOITE	
ART INC. Nº CE20231288653 CNO: 90.016.71412/77 ALVARÁ CONST. Nº 580/2023			PAG: 01	BOM INSTÁVEL CHUVOSO S/ ATIVIDADE	BOM INSTÁVEL CHUVOSO S/ ATIVIDADE	BOM INSTÁVEL CHUVOSO S/ ATIVIDADE



EVOLUÇÃO DOS SERVIÇOS

EXECUÇÃO DE INSTALAÇÕES ELÉTRICAS

ACIDENTES/INCIDENTES DO TRABALHO

NÃO HOUVE ACIDENTES

ANOTAÇÕES DA FISCALIZAÇÃO

RESPONSÁVEL PELA CONTRATADA	RESPONSÁVEL PELA FISCALIZAÇÃO
<p>NOME: RAIMUNDO TEIXEIRA LIMA NETO CREA CE nº: 51765D ENGENHEIRO CIVIL</p> <p style="text-align: right;">  Raimundo Teixeira Lima Neto ENG CIVIL RNP 061237152- CREA-CE 51765 </p> <p>ASS: _____</p>	<p>  Yukio Diógenes Bezerra Eng. Civil CREA - CE 341949 RNP: 0010010049 </p>

DIÁRIO DE OBRA - FECHADO



MATOS & ALMEIDA LTDA.

CNPJ: 01.816.139/0001-70.

PREFEITURA MUNICIPAL DE JAGUARIBE-CE
SECRETARIA DE EDUCAÇÃO E CULTURA

CONTRATAÇÃO DE EMPRESA PARA CONSTRUÇÃO DE QUADRAS POLIESPORTIVAS NAS LOCALIDADES DE FECHADO, VISTA ALEGRE E CAJAZEIRAS, JUNTO A SECRETARIA EDUCAÇÃO E CULTURA DO MUNICÍPIO DE JAGUARIBE-CE

CONTRATO Nº 16.03.03/2023

DATA: 19/03/2024	SEMANA: terça-feira	PERÍODO: 90	CONDIÇÃO DO TEMPO					
DIAS DECORRIDOS: 117	DIAS RESTANTES: -27	LIV/DIAR	MANHÃ		TARDE		NOITE	
ART INC. Nº CE20231288653		001/2023	BOM	BOM	BOM	BOM	BOM	BOM
CNO: 90.016.71412/77			INSTÁVEL	INSTÁVEL	INSTÁVEL	INSTÁVEL	INSTÁVEL	INSTÁVEL
ALVARÁ CONST. Nº 580/2023			CHUVOSO	CHUVOSO	CHUVOSO	CHUVOSO	CHUVOSO	CHUVOSO
		PAG: 01	S/ ATIVIDADE	S/ ATIVIDADE	S/ ATIVIDADE	S/ ATIVIDADE	S/ ATIVIDADE	S/ ATIVIDADE

EVOLUÇÃO DOS SERVIÇOS

EXECUÇÃO DE INSTALAÇÕES ELÉTRICAS

ACIDENTES/INCIDENTES DO TRABALHO

NÃO HOUVE ACIDENTES

ANOTAÇÕES DA FISCALIZAÇÃO

RESPONSÁVEL PELA CONTRATADA	RESPONSÁVEL PELA FISCALIZAÇÃO
<p>NOME: RAIMUNDO TEIXEIRA LIMA NETO CREA CE n°: 51765D ENGENHEIRO CIVIL</p> <div style="text-align: center;"> Raimundo Teixeira Lima Neto ENG CIVIL RNP 061237152-4 CREA-CE 51765 </div> <p>ASS: _____</p>	<div style="text-align: center;"> Yukio Diógenes Bezerra ENG CIVIL CREA - CE 347929 CREA: 0070070044 </div>

DIÁRIO DE OBRA - FECHADO



MATOS & ALMEIDA LTDA.
CNPJ:01.816.139/0001-70.

PREFEITURA MUNICIPAL DE JAGUARIBE-CE
SECRETARIA DE EDUCAÇÃO E CULTURA

CONTRATAÇÃO DE EMPRESA PARA CONSTRUÇÃO DE QUADRAS POLIESPORTIVAS NAS LOCALIDADES DE FECHADO, VISTA ALEGRE E CAJAZEIRAS, JUNTO A SECRETARIA EDUCAÇÃO E CULTURA DO MUNICÍPIO DE JAGUARIBE-CE

CONTRATO Nº 16.03.03/2023

DATA: 20/03/2024	SEMANA: quarta-feira	PERÍODO: 90	CONDIÇÃO DO TEMPO			
DIAS DECORRIDOS: 118	DIAS RESTANTES: -28	LIV/DIAR 001/2023	MANHÃ	TARDE	NOITE	
ART INC. Nº CE20231288653 CNO: 90.016.71412/77 ALVARÁ CONST. Nº 580/2023			PAG: 01	BOM INSTÁVEL CHUVOSO S/ ATIVIDADE	BOM INSTÁVEL CHUVOSO S/ ATIVIDADE	BOM INSTÁVEL CHUVOSO S/ ATIVIDADE

EVOLUÇÃO DOS SERVIÇOS

EXECUÇÃO DE INSTALAÇÕES ELÉTRICAS

ACIDENTES/INCIDENTES DO TRABALHO

NÃO HOUVE ACIDENTES

ANOTAÇÕES DA FISCALIZAÇÃO

RESPONSÁVEL PELA CONTRATADA	RESPONSÁVEL PELA FISCALIZAÇÃO
<p>NOME: RAIMUNDO TEIXEIRA LIMA NETO CREA CE nº: 51765D ENGENHEIRO CIVIL</p> <p style="text-align: right;"> Raimundo Teixeira Lima Neto ENG CIVIL RNP-061237152- CREA-CE 51765 </p> <p>ASS: _____</p>	<p> Yuki Diógenes Bezerra Eng. Civil CREA - CE 801929 NIT 00000000044 </p>

DIÁRIO DE OBRA - FECHADO



MATOS & ALMEIDA LTDA.
CNPJ: 01.816.139/0001-70.

PREFEITURA MUNICIPAL DE JAGUARIBE-CE
SECRETARIA DE EDUCAÇÃO E CULTURA

CONTRATAÇÃO DE EMPRESA PARA CONSTRUÇÃO DE QUADRAS POLIESPORTIVAS NAS LOCALIDADES DE FECHADO, VISTA ALEGRE E CAJAZEIRAS, JUNTO A SECRETARIA EDUCAÇÃO E CULTURA DO MUNICÍPIO DE JAGUARIBE-CE

CONTRATO Nº 16.03.03/2023

DATA: 21/03/2024	SEMANA: quinta-feira	PERÍODO: 90	CONDIÇÃO DO TEMPO		
DIAS DECORRIDOS: 119	DIAS RESTANTES: -29	LIV/DIAR 001/2023	MANHÃ	TARDE	NOITE
ART INC. Nº CE20231288653 CNO: 90.016.71412/77 ALVARÁ CONST. Nº 580/2023			PAG: 01	BOM INSTÁVEL CHUVOSO S/ ATIVIDADE	BOM INSTÁVEL CHUVOSO S/ ATIVIDADE

EVOLUÇÃO DOS SERVIÇOS

EXECUÇÃO DE INSTALAÇÕES ELÉTRICAS

ACIDENTES/INCIDENTES DO TRABALHO

NÃO HOUVE ACIDENTES

ANOTAÇÕES DA FISCALIZAÇÃO

RESPONSÁVEL PELA CONTRATADA

NOME: RAIMUNDO TEIXEIRA LIMA NETO
CREA CE nº: 51765D
ENGENHEIRO CIVIL

Raimundo Teixeira Lima Neto
Raimundo Teixeira Lima Neto
ENG CIVIL RNP: 061237152-3
CREA-CE 51765

ASS: _____

RESPONSÁVEL PELA FISCALIZAÇÃO

Vukio Diógenes Bezerra
Vukio Diógenes Bezerra
Eng. Civil - CREA - CE 341649
RNP: 0010010044

MATOS & ALMEIDA LTDA

RUA ANTONIO GOMES DA SILVA Nº 342, BAIRRO EDMAR BARREIRA - JAGUARIBE - CE.

DIÁRIO DE OBRA - FECHADO



MATOS & ALMEIDA LTDA.
CNPJ:01.816.139/0001-70.

PREFEITURA MUNICIPAL DE JAGUARIBE-CE
SECRETARIA DE EDUCAÇÃO E CULTURA

CONTRATAÇÃO DE EMPRESA PARA CONSTRUÇÃO DE QUADRAS POLIESPORTIVAS NAS LOCALIDADES DE FECHADO, VISTA ALEGRE E CAJAZEIRAS, JUNTO A SECRETARIA EDUCAÇÃO E CULTURA DO MUNICÍPIO DE JAGUARIBE-CE

CONTRATO Nº 16.03.03/2023

CONDICÃO DO TEMPO					
DATA:	SEMANA:	PERÍODO:			
22/03/2024	sexta-feira	90			
DIAS DECORRIDOS:	DIAS RESTANTES:	LIV/DIAR	MANHÃ	TARDE	NOITE
120	-30				
ART INC. Nº CE20231288653 CNO: 90.016.71412/77 ALVARÁ CONST. Nº 580/2023		001/2023	BOM INSTÁVEL CHUVOSO S/ ATIVIDADE	BOM INSTÁVEL CHUVOSO S/ ATIVIDADE	BOM INSTÁVEL CHUVOSO S/ ATIVIDADE
		PAG: 01			

EVOLUÇÃO DOS SERVIÇOS

EXECUÇÃO DE INSTALAÇÕES ELÉTRICAS

ACIDENTES/INCIDENTES DO TRABALHO

NÃO HOUVE ACIDENTES

ANOTAÇÕES DA FISCALIZAÇÃO

RESPONSÁVEL PELA CONTRATADA	RESPONSÁVEL PELA FISCALIZAÇÃO
<p>NOME: RAIMUNDO TEIXEIRA LIMA NETO CREA CE nº: 51765D ENGENHEIRO CIVIL</p> <div style="text-align: center;"> <small>Raimundo Teixeira Lima Neto ENG CIVIL RNP: 061237152-1 CREA-CE 51765</small> </div> <p>ASS: _____</p>	<div style="text-align: center;"> <small>Yukio Diógenes Bezerra Eng. Civil CREA - CE 301829 RNP: 0010010044</small> </div>

DIÁRIO DE OBRA - FECHADO



MATOS & ALMEIDA LTDA.
CNPJ:01.816.139/0001-70.

PREFEITURA MUNICIPAL DE JAGUARIBE-CE
SECRETARIA DE EDUCAÇÃO E CULTURA

CONTRATAÇÃO DE EMPRESA PARA CONSTRUÇÃO DE QUADRAS POLIESPORTIVAS NAS LOCALIDADES DE FECHADO, VISTA ALEGRE E CAJAZEIRAS, JUNTO A SECRETARIA EDUCAÇÃO E CULTURA DO MUNICÍPIO DE JAGUARIBE-CE

CONTRATO Nº 16.03.03/2023

DATA: 23/03/2024	SEMANA: sábado	PERÍODO: 90	CONDIÇÃO DO TEMPO			
DIAS DECORRIDOS: 121	DIAS RESTANTES: -31	LIV/DIAR	MANHÃ	TARDE	NOITE	
ART INC. Nº CE20231288653 CNO: 90.016.71412/77 ALVARÁ CONST. Nº 580/2023		001/2023	BOM	BOM	BOM	
		PAG: 01	INSTÁVEL	INSTÁVEL	INSTÁVEL	
			CHUVOSO	CHUVOSO	CHUVOSO	
			S/ ATIVIDADE	S/ ATIVIDADE	S/ ATIVIDADE	

EVOLUÇÃO DOS SERVIÇOS

DESCANSO SEMANAL

ACIDENTES/INCIDENTES DO TRABALHO

NÃO HOUVE ACIDENTES

ANOTAÇÕES DA FISCALIZAÇÃO

RESPONSÁVEL PELA CONTRATADA	RESPONSÁVEL PELA FISCALIZAÇÃO
<p>NOME: RAIMUNDO TEIXEIRA LIMA NETO CREA CE nº: 51765D ENGENHEIRO CIVIL</p> <div style="text-align: center;"> <p>Raimundo Teixeira Lima Neto ENG CIVIL RNP 061237152- CREA-CE 51765</p> </div> <p>ASS: _____</p>	<div style="text-align: center;"> <p>Yukio Diógenes Bezerra CREA - CE 301929 Nº. 6010010044</p> </div>

DIÁRIO DE OBRA - FECHADO



MATOS & ALMEIDA LTDA.
CNPJ: 01.816.139/0001-70.

PREFEITURA MUNICIPAL DE JAGUARIBE-CE
SECRETARIA DE EDUCAÇÃO E CULTURA

CONTRATAÇÃO DE EMPRESA PARA CONSTRUÇÃO DE QUADRAS POLIESPORTIVAS NAS LOCALIDADES DE FECHADO, VISTA ALEGRE E CAJAZEIRAS, JUNTO A SECRETARIA EDUCAÇÃO E CULTURA DO MUNICÍPIO DE JAGUARIBE-CE

CONTRATO Nº 16.03.03/2023

DATA: 24/03/2024	SEMANA: domingo	PERÍODO: 90	CONDIÇÃO DO TEMPO					
DIAS DECORRIDOS: 122	DIAS RESTANTES: -32	LIV/DIAR	MANHÃ		TARDE		NOITE	
ART INC. Nº CE20231288653 CNO: 90.016.71412/77 ALVARÁ CONST. Nº 580/2023		001/2023	BOM	BOM	BOM	BOM	BOM	BOM
			INSTÁVEL	INSTÁVEL	INSTÁVEL	INSTÁVEL	INSTÁVEL	
			CHUVOSO	CHUVOSO	CHUVOSO	CHUVOSO	CHUVOSO	
		PAG: 01	S/ ATIVIDADE	S/ ATIVIDADE	S/ ATIVIDADE	S/ ATIVIDADE	S/ ATIVIDADE	S/ ATIVIDADE

EVOLUÇÃO DOS SERVIÇOS

DESCANSO SEMANAL

ACIDENTES/INCIDENTES DO TRABALHO

NÃO HOUVE ACIDENTES

ANOTAÇÕES DA FISCALIZAÇÃO

RESPONSÁVEL PELA CONTRATADA

NOME: RAIMUNDO TEIXEIRA LIMA NETO
CREA CE nº: 51765D
ENGENHEIRO CIVIL

 Raimundo Teixeira Lima Neto
 ENG. CIVIL RNP-061237152-2
 CREA-CE 51765

ASS: _____

RESPONSÁVEL PELA FISCALIZAÇÃO

Yukio Diógenes Bezerra
 Eng. Civil CREA - CE 341929
 NRP-0610013044

MATOS & ALMEIDA LTDA

RUA ANTONIO GOMES DA SILVA Nº 342. BAIRRO EDMAR BARREIRA - JAGUARIBE - CE.

DIÁRIO DE OBRA - FECHADO



MATOS & ALMEIDA LTDA.

CNPJ: 01.816.139/0001-70.

PREFEITURA MUNICIPAL DE JAGUARIBE-CE
SECRETARIA DE EDUCAÇÃO E CULTURA

CONTRATAÇÃO DE EMPRESA PARA CONSTRUÇÃO DE QUADRAS POLIESPORTIVAS NAS LOCALIDADES DE FECHADO, VISTA ALEGRE E CAJAZEIRAS, JUNTO A SECRETARIA EDUCAÇÃO E CULTURA DO MUNICÍPIO DE JAGUARIBE-CE

CONTRATO Nº 16.03.03/2023

DATA: 25/03/2024	SEMANA: segunda-feira	PERÍODO: 90	CONDIÇÃO DO TEMPO			
DIAS DECORRIDOS: 123	DIAS RESTANTES: -33	LIV/DIAR 001/2023	MANHÃ	TARDE	NOITE	
ART INC. Nº CE20231288653 CNO: 90.016.71412/77 ALVARÁ CONST. Nº 580/2023			PAG: 01	BOM INSTÁVEL CHUVOSO S/ ATIVIDADE	BOM INSTÁVEL CHUVOSO S/ ATIVIDADE	BOM INSTÁVEL CHUVOSO S/ ATIVIDADE

EVOLUÇÃO DOS SERVIÇOS

EXECUÇÃO DE INSTALAÇÕES ELÉTRICAS

ACIDENTES/INCIDENTES DO TRABALHO

NÃO HOUVE ACIDENTES

ANOTAÇÕES DA FISCALIZAÇÃO

RESPONSÁVEL PELA CONTRATADA	RESPONSÁVEL PELA FISCALIZAÇÃO
<p>NOME: RAIMUNDO TEIXEIRA LIMA-NETO CREA CE nº: 51765D ENGENHEIRO CIVIL</p> <p style="text-align: center;"> Raimundo Teixeira Lima N. ENG CIVIL RNP 06123715-7 CREA-CE 51765</p> <p>ASS: _____</p>	<p> Yukio Diogenes Bezerra Eng. Civil CREA - CE 341269 RNP 0010012044</p>

DIÁRIO DE OBRA - FECHADO



MATOS & ALMEIDA LTDA.
CNPJ: 01.816.139/0001-70.

PREFEITURA MUNICIPAL DE JAGUARIBE-CE
SECRETARIA DE EDUCAÇÃO E CULTURA

CONTRATAÇÃO DE EMPRESA PARA CONSTRUÇÃO DE QUADRAS POLIESPORTIVAS NAS LOCALIDADES DE FECHADO, VISTA ALEGRE E CAJAZEIRAS, JUNTO A SECRETARIA EDUCAÇÃO E CULTURA DO MUNICÍPIO DE JAGUARIBE-CE

CONTRATO Nº 16.03.03/2023

DATA: 26/03/2024	SEMANA: terça-feira	PERÍODO: 90	CONDIÇÃO DO TEMPO			
DIAS DECORRIDOS: 124	DIAS RESTANTES: -34	LIV/DIAR	MANHÃ	TARDE	NOITE	
ART INC. Nº CE20231288653		001/2023	BOM	BOM	BOM	
CNO: 90.016.71412/77			INSTÁVEL	INSTÁVEL	INSTÁVEL	
ALVARÁ CONST. Nº 580/2023			CHUVOSO	CHUVOSO	CHUVOSO	
		PAG: 01	S/ ATIVIDADE	S/ ATIVIDADE	S/ ATIVIDADE	

EVOLUÇÃO DOS SERVIÇOS

EXECUÇÃO DE MEIO FIO

ACIDENTES/INCIDENTES DO TRABALHO

NÃO HOUVE ACIDENTES

ANOTAÇÕES DA FISCALIZAÇÃO

RESPONSÁVEL PELA CONTRATADA	RESPONSÁVEL PELA FISCALIZAÇÃO
<p>NOME: RAIMUNDO TEIXEIRA LIMA NETO CREA CE nº: 51765D ENGENHEIRO CIVIL</p> <div style="text-align: center;"> Raimundo Teixeira Lima Neto ENG CIVIL RNP 061237152-1 CREA-CE 51765 </div> <p>ASS: _____</p>	<div style="text-align: center;"> Yukio Diógenes Bezerra Eng. Civil CREA - CE 341249 RNP 0000010044 </div>

DIÁRIO DE OBRA - FECHADO



MATOS & ALMEIDA LTDA.
CNPJ: 01.816.139/0001-70.

PREFEITURA MUNICIPAL DE JAGUARIBE-CE
SECRETARIA DE EDUCAÇÃO E CULTURA

CONTRATAÇÃO DE EMPRESA PARA CONSTRUÇÃO DE QUADRAS POLIESPORTIVAS NAS LOCALIDADES DE FECHADO, VISTA ALEGRE E CAJAZEIRAS, JUNTO A SECRETARIA EDUCAÇÃO E CULTURA DO MUNICÍPIO DE JAGUARIBE-CE

CONTRATO Nº 16.03.03/2023

DATA: 27/03/2024	SEMANA: quarta-feira	PERÍODO: 90	CONDIÇÃO DO TEMPO			
DIAS DECORRIDOS: 125	DIAS RESTANTES: -35	LIV/DIAR	MANHÃ	TARDE	NOITE	
ART INC. Nº CE20231288653 CNO: 90.016.71412/77 ALVARÁ CONST. Nº 580/2023		001/2023	BOM INSTÁVEL CHUVOSO S/ ATIVIDADE	BOM INSTÁVEL CHUVOSO S/ ATIVIDADE	BOM INSTÁVEL CHUVOSO S/ ATIVIDADE	
		PAG: 01				

EVOLUÇÃO DOS SERVIÇOS

EXECUÇÃO DE MEIO FIO

ACIDENTES/INCIDENTES DO TRABALHO

NÃO HOUVE ACIDENTES

ANOTAÇÕES DA FISCALIZAÇÃO

RESPONSÁVEL PELA CONTRATADA	RESPONSÁVEL PELA FISCALIZAÇÃO
NOME: RAIMUNDO TEIXEIRA LIMA NETO CREA CE nº: 51765D ENGENHEIRO CIVIL ASS: _____ <div style="text-align: right; margin-top: 10px;"> Raimundo Teixeira Lima Neto ENG. CIVIL RNP: 061237152-9 CREA-CE 51765 </div>	<div style="margin-top: 10px;"> Yukio Diógenes Bezerra Eng. Civil - CREA - CE 301229 Nº: 0010270044 </div>

DIÁRIO DE OBRA - FECHADO



MATOS & ALMEIDA LTDA.
CNPJ:01.816.139/0001-70.

PREFEITURA MUNICIPAL DE JAGUARIBE-CE
SECRETARIA DE EDUCAÇÃO E CULTURA

CONTRATAÇÃO DE EMPRESA PARA CONSTRUÇÃO DE QUADRAS POLIESPORTIVAS NAS LOCALIDADES DE FECHADO, VISTA ALEGRE E CAJAZEIRAS, JUNTO A SECRETARIA EDUCAÇÃO E CULTURA DO MUNICIPIO DE JAGUARIBE-CE

CONTRATO Nº 16.03.03/2023

DATA: 28/03/2024	SEMANA: quinta-feira	PERÍODO: 90	CONDIÇÃO DO TEMPO			
DIAS DECORRIDOS: 126	DIAS RESTANTES: -36	LIV/DIAR	MANHÃ	TARDE	NOITE	
ART INC. Nº CE20231288653 CNO: 90.016.71412/77 ALVARÁ CONST. Nº 580/2023		001/2023 PAG: 01	BOM	BOM	BOM	
			INSTÁVEL	INSTÁVEL	INSTÁVEL	
			CHUVOSO	CHUVOSO	CHUVOSO	
			S/ ATIVIDADE	S/ ATIVIDADE	S/ ATIVIDADE	

EVOLUÇÃO DOS SERVIÇOS

EXECUÇÃO DE MEIO FIO

ACIDENTES/INCIDENTES DO TRABALHO

NÃO HOUE ACIDENTES

ANOTAÇÕES DA FISCALIZAÇÃO

RESPONSÁVEL PELA CONTRATADA	RESPONSÁVEL PELA FISCALIZAÇÃO
<p>NOME: RAIMUNDO TEIXEIRA LIMA NETO CREA CE nº: 51765D ENGENHEIRO CIVIL</p> <p style="text-align: center;"> Raimundo Teixeira Lima Neto ENG. CIVIL RNP: 061237152-7 CREA-CE 51765 </p> <p>ASS: _____</p>	<p> Yukio Diógenes Bezerra Eng. Civil CREA - CE 341029 RNP: 0070010044 </p>

DIÁRIO DE OBRA - FECHADO



MATOS & ALMEIDA LTDA.
CNPJ:01.816.139/0001-70.

PREFEITURA MUNICIPAL DE JAGUARIBE-CE
SECRETARIA DE EDUCAÇÃO E CULTURA

CONTRATAÇÃO DE EMPRESA PARA CONSTRUÇÃO DE QUADRAS POLIESPORTIVAS NAS LOCALIDADES DE FECHADO, VISTA ALEGRE E CAJAZEIRAS, JUNTO A SECRETARIA EDUCAÇÃO E CULTURA DO MUNICIPIO DE JAGUARIBE-CE

CONTRATO Nº 16.03.03/2023

DATA: 29/03/2024	SEMANA: sexta-feira	PERÍODO: 90	CONDIÇÃO DO TEMPO			
DIAS DECORRIDOS: 127	DIAS RESTANTES: -37	LIV/DIAR	MANHÃ	TARDE	NOITE	
ART INC. Nº CE20231288653		001/2023	BOM	BOM	BOM	
CNO: 90.016.71412/77			INSTÁVEL	INSTÁVEL	INSTÁVEL	
ALVARÁ CONST. Nº 580/2023			CHUVOSO	CHUVOSO	CHUVOSO	
		PAG: 01	S/ ATIVIDADE	S/ ATIVIDADE	S/ ATIVIDADE	



EVOLUÇÃO DOS SERVIÇOS

EXECUÇÃO DE MEIO FIO

ACIDENTES/INCIDENTES DO TRABALHO

NÃO HOUE ACIDENTES

ANOTAÇÕES DA FISCALIZAÇÃO

RESPONSÁVEL PELA CONTRATADA	RESPONSÁVEL PELA FISCALIZAÇÃO
<p>NOME: RAIMUNDO TEIXEIRA LIMA NETO CREA CE nº: 51765D ENGENHEIRO CIVIL</p> <p style="text-align: center;"> Raimundo Teixeira Lima Neto ENG. CIVIL RNP 061237152- CREA-CE 51765</p> <p>ASS: _____</p>	<p> Yukio Dionenes Bezerra Eng. Civil CREA - CE 301329 RNP 0013313044</p>

MATOS & ALMEIDA LTDA

RUA ANTONIO GOMES DA SILVA Nº 342, BAIRRO EDMAR BARREIRA - JAGUARIBE - CE.

DIÁRIO DE OBRA - FECHADO



MATOS & ALMEIDA LTDA.
CNPJ: 01.816.139/0001-70.

PREFEITURA MUNICIPAL DE JAGUARIBE-CE
SECRETARIA DE EDUCAÇÃO E CULTURA

CONTRATAÇÃO DE EMPRESA PARA CONSTRUÇÃO DE QUADRAS POLIESPORTIVAS NAS LOCALIDADES DE FECHADO, VISTA ALEGRE E CAJAZEIRAS, JUNTO A SECRETARIA EDUCAÇÃO E CULTURA DO MUNICÍPIO DE JAGUARIBE-CE

CONTRATO Nº 16.03.03/2023

DATA: 30/03/2024	SEMANA: sábado	PERÍODO: 90	CONDIÇÃO DO TEMPO			
DIAS DECORRIDOS: 128	DIAS RESTANTES: -38	LIV/DIAR	MANHÃ	TARDE	NOITE	
ART INC. Nº CE20231288653 CNO: 90.016.71412/77 ALVARÁ CONST. Nº 580/2023		001/2023	BOM	BOM	BOM	
			INSTÁVEL	INSTÁVEL	INSTÁVEL	
			CHUVOSO	CHUVOSO	CHUVOSO	
		PAG: 01	S/ ATIVIDADE	S/ ATIVIDADE	S/ ATIVIDADE	

EVOLUÇÃO DOS SERVIÇOS

DESCANSO SEMANAL

ACIDENTES/INCIDENTES DO TRABALHO

NÃO HOUE ACIDENTES

ANOTAÇÕES DA FISCALIZAÇÃO

RESPONSÁVEL PELA CONTRATADA	RESPONSÁVEL PELA FISCALIZAÇÃO
<p>NOME: RAIMUNDO TEIXEIRA LIMA NETO CREA CE nº: 51765D ENGENHEIRO CIVIL</p> <p style="text-align: right;"> Raimundo Teixeira Lima Neto ENG. CIVIL RNP 061237157 CREA-CE 51765 </p> <p>ASS: _____</p>	<p style="text-align: right;"> Yukio Diógenes Bezerra Eng. Civil CREA-CE 341029 RNP: 0010010044 </p>

DIÁRIO DE OBRA - FECHADO



MATOS & ALMEIDA LTDA.

CNPJ: 01.816.139/0001-70.

PREFEITURA MUNICIPAL DE JAGUARIBE-CE

SECRETARIA DE EDUCAÇÃO E CULTURA

CONTRATAÇÃO DE EMPRESA PARA CONSTRUÇÃO DE QUADRAS POLIESPORTIVAS NAS LOCALIDADES DE FECHADO, VISTA ALEGRE E CAJAZEIRAS, JUNTO A SECRETARIA EDUCAÇÃO E CULTURA DO MUNICÍPIO DE JAGUARIBE-CE

CONTRATO Nº 16.03.03/2023

DATA: 31/03/2024	SEMANA: domingo	PERÍODO: 90	CONDIÇÃO DO TEMPO			
DIAS DECORRIDOS: 129	DIAS RESTANTES: -39	LIV/DIAR	MANHÃ	TARDE	NOITE	
ART INC. Nº CE20231288653 CNO: 90.016.71412/77 ALVARÁ CONST. Nº 580/2023		001/2023	BOM	BOM	BOM	
			INSTÁVEL	INSTÁVEL	INSTÁVEL	
			CHUVOSO	CHUVOSO	CHUVOSO	
		PAG: 01	S/ ATIVIDADE	S/ ATIVIDADE	S/ ATIVIDADE	

EVOLUÇÃO DOS SERVIÇOS

DESCANSO SEMANAL

ACIDENTES/INCIDENTES DO TRABALHO

NÃO HOUE ACIDENTES

ANOTAÇÕES DA FISCALIZAÇÃO

RESPONSÁVEL PELA CONTRATADA	RESPONSÁVEL PELA FISCALIZAÇÃO
<p>NOME: RAIMUNDO TEIXEIRA LIMA NETO CREA CE nº: 51765D ENGENHEIRO CIVIL</p> <p style="text-align: center;"> Raimundo Teixeira Lima Neto ENG. CIVIL RNP 061237152- CREA-CE 51765 </p> <p>ASS: _____</p>	<p>Yukio Diógenes Bezerra Eng. Civil CREA - CE 343029 RNP 061237152-44</p> <p style="text-align: center;"> </p>



MATOS & ALMEIDA LTDA.

CNPJ:01.816.139/0001-70.

DIÁRIO DE OBRA

**CONTRATAÇÃO DE EMPRESA PARA
CONSTRUÇÃO DE QUADRAS
POLIESPORTIVAS NAS LOCALIDADES DE
FECHADO, VISTA ALEGRE E CAJAZEIRAS,
JUNTO A SECRETARIA EDUCAÇÃO E
CULTURA DO MUNICIPIO DE JAGUARIBE-
CE**

CONTRATO Nº 16.03.03/2023

**ART
Nº CE20231288653**

mar/24

DIÁRIO DE OBRA - CAJAZEIRAS



MATOS & ALMEIDA LTDA.
CNPJ: 01.816.139/0001-70.

PREFEITURA MUNICIPAL DE JAGUARIBE-CE
SECRETARIA DE EDUCAÇÃO E CULTURA

CONTRATAÇÃO DE EMPRESA PARA CONSTRUÇÃO DE QUADRAS POLIESPORTIVAS NAS LOCALIDADES DE FECHADO, VISTA ALEGRE E CAJAZEIRAS, JUNTO A SECRETARIA EDUCAÇÃO E CULTURA DO MUNICIPIO DE JAGUARIBE-CE

CONTRATO Nº 16.03.03/2023

DATA: 14/03/2024	SEMANA: quinta-feira	PERÍODO: 90	CONDIÇÃO DO TEMPO					
DIAS DECORRIDOS: 74	DIAS RESTANTES: 16	LIV/DIAR	MANHÃ		TARDE		NOITE	
ART INC. Nº CE20231288653 CNO: 90.016.71412/77 ALVARÁ CONST. Nº 580/2023		001/2023	BOM		BOM		BOM	
			INSTÁVEL		INSTÁVEL		INSTÁVEL	
			CHUVOSO		CHUVOSO		CHUVOSO	
		PAG: 01	S/ ATIVIDADE		S/ ATIVIDADE		S/ ATIVIDADE	

EVOLUÇÃO DOS SERVIÇOS

EXECUÇÃO DE CAIXA DAGUA

ACIDENTES/INCIDENTES DO TRABALHO

NÃO HOUE ACIDENTES

ANOTAÇÕES DA FISCALIZAÇÃO

RESPONSÁVEL PELA CONTRATADA	RESPONSÁVEL PELA FISCALIZAÇÃO
<p>NOME: RAIMUNDO TEIXEIRA LIMA NETO CREA CE nº: 51765D ENGENHEIRO CIVIL</p> <p>ASS: _____</p> <div style="text-align: center;"> Raimundo Teixeira Lima Neto ENG CIVIL RNP: 061237152 CREA/CE 51765 </div>	<div style="text-align: center;"> Yukio Diógenes Bezerra Eng. Civil CREA - CE 301929 Matr. 3010010094 </div>

DIÁRIO DE OBRA - CAJAZEIRAS



MATOS & ALMEIDA LTDA.
CNPJ: 01.816.139/0001-70.

PREFEITURA MUNICIPAL DE JAGUARIBE-CE
SECRETARIA DE EDUCAÇÃO E CULTURA

CONTRATAÇÃO DE EMPRESA PARA CONSTRUÇÃO DE QUADRAS POLIESPORTIVAS NAS LOCALIDADES DE FECHADO, VISTA ALEGRE E CAJAZEIRAS, JUNTO A SECRETARIA EDUCAÇÃO E CULTURA DO MUNICIPIO DE JAGUARIBE-CE

CONTRATO Nº 16.03.03/2023

DATA: 15/03/2024	SEMANA: sexta-feira	PERÍODO: 90	CONDIÇÃO DO TEMPO			
DIAS DECORRIDOS: 75	DIAS RESTANTES: 15	LIV/DIAR 001/2023	MANHÃ	TARDE	NOITE	
ART INC. Nº CE20231288653 CNO: 90.016.71412/77 ALVARÁ CONST. Nº 580/2023			PAG: 01	BOM INSTÁVEL CHUVOSO S/ ATIVIDADE	BOM INSTÁVEL CHUVOSO S/ ATIVIDADE	BOM INSTÁVEL CHUVOSO S/ ATIVIDADE

EVOLUÇÃO DOS SERVIÇOS

EXECUÇÃO DE COBERTA

ACIDENTES/INCIDENTES DO TRABALHO

NÃO HOUE ACIDENTES

ANOTAÇÕES DA FISCALIZAÇÃO

RESPONSÁVEL PELA CONTRATADA	RESPONSÁVEL PELA FISCALIZAÇÃO
<p>NOME: RAIMUNDO TEIXEIRA LIMA NETO CREA CE nº: 51765D ENGENHEIRO CIVIL</p> <p>ASS: _____</p> <div style="text-align: right; margin-top: 10px;"> Raimundo Teixeira ENG CIVIL RNP 15765D CREA-CE 51765D </div>	<div style="text-align: right; margin-top: 10px;"> Yukio Dídgenes Bezerra Eng. Civil CREA - CE 341929 RNP: 0070010044 </div>

MATOS & ALMEIDA LTDA

RUA ANTONIO GOMES DA SILVA Nº 342, BAIRRO EDMAR BARREIRA - JAGUARIBE - CE.

DIÁRIO DE OBRA - CAJAZEIRAS



MATOS & ALMEIDA LTDA.
CNPJ: 01.816.139/0001-70.

PREFEITURA MUNICIPAL DE JAGUARIBE-CE
SECRETARIA DE EDUCAÇÃO E CULTURA

CONTRATAÇÃO DE EMPRESA PARA CONSTRUÇÃO DE QUADRAS POLIESPORTIVAS NAS LOCALIDADES DE FECHADO, VISTA ALEGRE E CAJAZEIRAS, JUNTO A SECRETARIA EDUCAÇÃO E CULTURA DO MUNICÍPIO DE JAGUARIBE-CE

CONTRATO Nº 16.03.03/2023

DATA: 16/03/2024	SEMANA: sábado	PERÍODO: 90	CONDIÇÃO DO TEMPO					
DIAS DECORRIDOS: 76	DIAS RESTANTES: 14	LIV/DIAR	MANHÃ		TARDE		NOITE	
ART INC. Nº CE20231288653 CNO: 90.016.71412/77 ALVARÁ CONST. Nº 580/2023		001/2023	BOM	BOM	BOM	BOM	BOM	BOM
			INSTÁVEL	INSTÁVEL	INSTÁVEL	INSTÁVEL	INSTÁVEL	INSTÁVEL
			CHUVOSO	CHUVOSO	CHUVOSO	CHUVOSO	CHUVOSO	CHUVOSO
		PAG: 01	S/ ATIVIDADE	S/ ATIVIDADE	S/ ATIVIDADE	S/ ATIVIDADE	S/ ATIVIDADE	S/ ATIVIDADE

EVOLUÇÃO DOS SERVIÇOS

DESCANSO SEMANAL

ACIDENTES/INCIDENTES DO TRABALHO

NÃO HOUE ACIDENTES

ANOTAÇÕES DA FISCALIZAÇÃO

RESPONSÁVEL PELA CONTRATADA

NOME: RAIMUNDO TEIXEIRA LIMA NETO
CREA CE nº: 51765D
ENGENHEIRO CIVIL

 Raimundo Teixeira Lima Neto
 ENG CIVIL RNP 061237152
 CREA-CE 51765

ASS: _____

RESPONSÁVEL PELA FISCALIZAÇÃO

 Yukio Diógenes Bezerra
 Eng. Civil CREA-CE 341929
 Nº 0010070044

DIÁRIO DE OBRA - CAJAZEIRAS



MATOS & ALMEIDA LTDA.
CNPJ:01.816.139/0001-70.

PREFEITURA MUNICIPAL DE JAGUARIBE-CE
SECRETARIA DE EDUCAÇÃO E CULTURA

CONTRATAÇÃO DE EMPRESA PARA CONSTRUÇÃO DE QUADRAS POLIESPORTIVAS NAS LOCALIDADES DE FECHADO, VISTA ALEGRE E CAJAZEIRAS, JUNTO A SECRETARIA EDUCAÇÃO E CULTURA DO MUNICIPIO DE JAGUARIBE-CE

CONTRATO Nº 16.03.03/2023

DATA: 17/03/2024	SEMANA: domingo	PERÍODO: 90	CONDIÇÃO DO TEMPO					
DIAS DECORRIDOS: 77	DIAS RESTANTES: 13	LIV/DIAR	MANHÃ		TARDE		NOITE	
ART INC. Nº CE20231288653		001/2023	BOM	BOM	BOM	BOM	BOM	BOM
CNO: 90.016.71412/77			INSTÁVEL	INSTÁVEL	INSTÁVEL	INSTÁVEL	INSTÁVEL	INSTÁVEL
ALVARÁ CONST. Nº 580/2023			CHUVOSO	CHUVOSO	CHUVOSO	CHUVOSO	CHUVOSO	CHUVOSO
		PAG: 01	S/ ATIVIDADE	S/ ATIVIDADE	S/ ATIVIDADE	S/ ATIVIDADE	S/ ATIVIDADE	S/ ATIVIDADE

EVOLUÇÃO DOS SERVIÇOS

DESCANSO SEMANAL

ACIDENTES/INCIDENTES DO TRABALHO

NÃO HOUE ACIDENTES

ANOTAÇÕES DA FISCALIZAÇÃO

RESPONSÁVEL PELA CONTRATADA	RESPONSÁVEL PELA FISCALIZAÇÃO
<p>NOME: RAIMUNDO TEIXEIRA LIMA NETO CREA CE nº: 51765D ENGENHEIRO CIVIL</p> <p style="text-align: right;"> Raimundo Teixeira Lima Neto ENG. CIVIL RNP 061237152-1 CREA-CE 51765 </p> <p>ASS: _____</p>	<p> Yukin Diógenes Bezerra Eng. Civil CREA - CE 341329 RNP: 0010010044 </p>

DIÁRIO DE OBRA - CAJAZEIRAS



MATOS & ALMEIDA LTDA.
CNPJ: 01.816.139/0001-70.

PREFEITURA MUNICIPAL DE JAGUARIBE-CE
SECRETARIA DE EDUCAÇÃO E CULTURA

CONTRATAÇÃO DE EMPRESA PARA CONSTRUÇÃO DE QUADRAS POLIESPORTIVAS NAS LOCALIDADES DE FECHADO, VISTA ALEGRE E CAJAZEIRAS, JUNTO A SECRETARIA EDUCAÇÃO E CULTURA DO MUNICIPIO DE JAGUARIBE-CE

CONTRATO Nº 16.03.03/2023

DATA: 18/03/2024	SEMANA: segunda-feira	PERÍODO: 90	CONDIÇÃO DO TEMPO		
DIAS DECORRIDOS: 78	DIAS RESTANTES: 12	LIV/DIAR	MANHÃ	TARDE	NOITE
ART INC. Nº CE20231288653		001/2023	BOM	BOM	BOM
CNO: 90.016.71412/77			INSTÁVEL	INSTÁVEL	INSTÁVEL
ALVARÁ CONST. Nº 580/2023			CHUVOSO	CHUVOSO	CHUVOSO
		PAG: 01	S/ ATIVIDADE	S/ ATIVIDADE	S/ ATIVIDADE

EVOLUÇÃO DOS SERVIÇOS

EXECUÇÃO DE COBERTA

ACIDENTES/INCIDENTES DO TRABALHO

NÃO HOUE ACIDENTES

ANOTAÇÕES DA FISCALIZAÇÃO

RESPONSÁVEL PELA CONTRATADA

NOME: RAIMUNDO TEIXEIRA LIMA NETO
CREA CE nº: 51765D
ENGENHEIRO CIVIL

 Raimundo Teixeira Lima Neto
 ENG CIVIL RNP: 061237152-
 CREA-CE 51765

ASS: _____

RESPONSÁVEL PELA FISCALIZAÇÃO

 Yukio Diógenes Bezerra
 Eng. Civil CREA - CE 347929
 RNP: 0010310044

DIÁRIO DE OBRA - CAJAZEIRAS



MATOS & ALMEIDA LTDA.
CNPJ:01.816.139/0001-70.

PREFEITURA MUNICIPAL DE JAGUARIBE-CE
SECRETARIA DE EDUCAÇÃO E CULTURA

CONTRATAÇÃO DE EMPRESA PARA CONSTRUÇÃO DE QUADRAS POLIESPORTIVAS NAS LOCALIDADES DE FECHADO, VISTA ALEGRE E CAJAZEIRAS, JUNTO A SECRETARIA EDUCAÇÃO E CULTURA DO MUNICIPIO DE JAGUARIBE-CE

CONTRATO Nº 16.03.03/2023

DATA: 19/03/2024	SEMANA: terça-feira	PERÍODO: 90	CONDIÇÃO DO TEMPO			
DIAS DECORRIDOS: 79	DIAS RESTANTES: 11	LIV/DIAR	MANHÃ	TARDE	NOITE	
ART INC. Nº CE20231288653		001/2023	BOM	BOM	BOM	
CNO: 90.016.71412/77			INSTÁVEL	INSTÁVEL	INSTÁVEL	
ALVARÁ CONST. Nº 580/2023			CHUVOSO	CHUVOSO	CHUVOSO	
		PAG: 01	S/ ATIVIDADE	S/ ATIVIDADE	S/ ATIVIDADE	

EVOLUÇÃO DOS SERVIÇOS

EXECUÇÃO DE COBERTA

ACIDENTES/INCIDENTES DO TRABALHO

NÃO HOUE ACIDENTES

ANOTAÇÕES DA FISCALIZAÇÃO

RESPONSÁVEL PELA CONTRATADA

NOME: RAIMUNDO TEIXEIRA LIMA NETO
CREA CE nº: 51765D
ENGENHEIRO CIVIL

Raimundo Teixeira Lima Neto
ENG. CIVIL RNP 061237152
CREA-CE 51765

ASS: _____

RESPONSÁVEL PELA FISCALIZAÇÃO

Yukio Diógenes Bezerra
Eng. Civil CREA - CE 341929
RNP: 0010370044

MATOS & ALMEIDA LTDA

RUA ANTONIO GOMES DA SILVA Nº 342, BAIRRO EDMAR BARREIRA - JAGUARIBE - CE.

DIÁRIO DE OBRA - CAJAZEIRAS



MATOS & ALMEIDA LTDA.

CNPJ: 01.816.139/0001-70.

PREFEITURA MUNICIPAL DE JAGUARIBE-CE
SECRETARIA DE EDUCAÇÃO E CULTURA

CONTRATAÇÃO DE EMPRESA PARA CONSTRUÇÃO DE QUADRAS POLIESPORTIVAS NAS LOCALIDADES DE FECHADO, VISTA ALEGRE E CAJAZEIRAS, JUNTO A SECRETARIA EDUCAÇÃO E CULTURA DO MUNICÍPIO DE JAGUARIBE-CE

CONTRATO Nº 16.03.03/2023

DATA: 20/03/2024	SEMANA: quarta-feira	PERÍODO: 90	CONDIÇÃO DO TEMPO					
DIAS DECORRIDOS: 80	DIAS RESTANTES: 10	LIV/DIAR	MANHÃ		TARDE		NOITE	
ART INC. Nº CE20231288653 CNO: 90.016.71412/77 ALVARÁ CONST. Nº 580/2023		001/2023	BOM		BOM		BOM	
			INSTÁVEL		INSTÁVEL		INSTÁVEL	
			CHUVOSO		CHUVOSO		CHUVOSO	
		PAG: 01	S/ ATIVIDADE		S/ ATIVIDADE		S/ ATIVIDADE	

EVOLUÇÃO DOS SERVIÇOS

EXECUÇÃO DE CHAPIM

ACIDENTES/INCIDENTES DO TRABALHO

NÃO HOUE ACIDENTES

ANOTAÇÕES DA FISCALIZAÇÃO

RESPONSÁVEL PELA CONTRATADA	RESPONSÁVEL PELA FISCALIZAÇÃO
<p>NOME: RAIMUNDO TEIXEIRA LIMA NETO CREA CE nº: 51765D ENGENHEIRO CIVIL</p> <div style="text-align: center;"> Raimundo Teixeira Lima Neto ENG. CIVIL RNP: 061237152-4 CREA-CE 51765 </div> <p>ASS: _____</p>	<div style="text-align: center;"> Yukio Dógenes Bezerra Eng. Civil CREA - CE 341929 RNP: 0010010044 </div>

DIÁRIO DE OBRA - CAJAZEIRAS



MATOS & ALMEIDA LTDA.
CNPJ:01.816.139/0001-70.

PREFEITURA MUNICIPAL DE JAGUARIBE-CE
SECRETARIA DE EDUCAÇÃO E CULTURA

CONTRATAÇÃO DE EMPRESA PARA CONSTRUÇÃO DE QUADRAS POLIESPORTIVAS NAS LOCALIDADES DE FECHADO, VISTA ALEGRE E CAJAZEIRAS, JUNTO A SECRETARIA EDUCAÇÃO E CULTURA DO MUNICÍPIO DE JAGUARIBE-CE

CONTRATO Nº 16.03.03/2023

DATA: 21/03/2024	SEMANA: quinta-feira	PERÍODO: 90	CONDIÇÃO DO TEMPO			
DIAS DECORRIDOS: 81	DIAS RESTANTES: 9	LIV/DIAR	MANHÃ	TARDE	NOITE	
ART INC. Nº CE20231288653		001/2023	BOM	BOM	BOM	
CNO: 90.016.71412/77			INSTÁVEL	INSTÁVEL	INSTÁVEL	
ALVARÁ CONST. Nº 580/2023			CHUVOSO	CHUVOSO	CHUVOSO	
		PAG: 01	S/ ATIVIDADE	S/ ATIVIDADE	S/ ATIVIDADE	

EVOLUÇÃO DOS SERVIÇOS

EXECUÇÃO DE CHAPISCO

ACIDENTES/INCIDENTES DO TRABALHO

NÃO HOUE ACIDENTES

ANOTAÇÕES DA FISCALIZAÇÃO

RESPONSÁVEL PELA CONTRATADA	RESPONSÁVEL PELA FISCALIZAÇÃO
<p>NOME: RAIMUNDO TEIXEIRA LIMA NETO CREA CE nº: 51765D ENGENHEIRO CIVIL</p> <p>ASS: _____</p> <div style="text-align: right; font-size: small;"> Raimundo Teixeira Lima Neto ENG. CIVIL RNP-061237152-7 CREA-CE 51765 </div>	<div style="font-size: small; opacity: 0.5;"> Yukio Diogenes Bezerra Eng. Civil CREA - CE 341529 RNP-0010010044 </div>

DIÁRIO DE OBRA - CAJAZEIRAS



MATOS & ALMEIDA LTDA.

CNPJ:01.816.139/0001-70.

PREFEITURA MUNICIPAL DE JAGUARIBE-CE

SECRETARIA DE EDUCAÇÃO E CULTURA

CONTRATAÇÃO DE EMPRESA PARA CONSTRUÇÃO DE QUADRAS POLIESPORTIVAS NAS LOCALIDADES DE FECHADO, VISTA ALEGRE E CAJAZEIRAS, JUNTO A SECRETARIA EDUCAÇÃO E CULTURA DO MUNICIPIO DE JAGUARIBE-CE

CONTRATO Nº 16.03.03/2023

DATA: 22/03/2024	SEMANA: sexta-feira	PERÍODO: 90	CONDIÇÃO DO TEMPO					
DIAS DECORRIDOS: 82	DIAS RESTANTES: 8	LIV/DIAR	MANHÃ	TARDE	NOITE			
ART INC. Nº CE20231288653		001/2023	BOM	BOM	BOM			
CNO: 90.016.71412/77			INSTÁVEL	INSTÁVEL	INSTÁVEL			
ALVARÁ CONST. Nº 580/2023			CHUVOSO	CHUVOSO	CHUVOSO			
		PAG: 01	S/ ATIVIDADE	S/ ATIVIDADE	S/ ATIVIDADE			

EVOLUÇÃO DOS SERVIÇOS

EXECUÇÃO DE CHAPISCO

ACIDENTES/INCIDENTES DO TRABALHO

NÃO HOUE ACIDENTES

ANOTAÇÕES DA FISCALIZAÇÃO

RESPONSÁVEL PELA CONTRATADA	RESPONSÁVEL PELA FISCALIZAÇÃO
<p>NOME: RAIMUNDO TEIXEIRA LIMA NETO CREA CE nº: 51765D ENGENHEIRO CIVIL</p> <div style="text-align: right;"> Raimundo Teixeira Lima Neto ENG. CIVIL RNP 061237152 CREA-CE 51765 </div> <p>ASS: _____</p>	<div style="margin-top: 100px;"> Yukio Diógenes Bezerra Eng. Civil CREA - CE 341329 n.º: 0010310044 </div>

MATOS & ALMEIDA LTDA

RUA ANTONIO GOMES DA SILVA Nº 342, BAIRRO EDMAR BARREIRA - JAGUARIBE - CE.

DIÁRIO DE OBRA - CAJAZEIRAS



MATOS & ALMEIDA LTDA.

CNPJ:01.816.139/0001-70.

PREFEITURA MUNICIPAL DE JAGUARIBE-CE
SECRETARIA DE EDUCAÇÃO E CULTURA

CONTRATAÇÃO DE EMPRESA PARA CONSTRUÇÃO DE QUADRAS POLIESPORTIVAS NAS LOCALIDADES DE FECHADO, VISTA ALEGRE E CAJAZEIRAS, JUNTO A SECRETARIA EDUCAÇÃO E CULTURA DO MUNICÍPIO DE JAGUARIBE-CE

CONTRATO Nº 16.03.03/2023

DATA:	SEMANA:	PERÍODO:	CONDIÇÃO DO TEMPO		
23/03/2024	sábado	90			
DIAS DECORRIDOS:	DIAS RESTANTES:	LIV/DIAR	MANHÃ	TARDE	NOITE
83	7				
ART INC. Nº CE20231288653		001/2023	BOM	BOM	BOM
CNO: 90.016.71412/77			INSTÁVEL	INSTÁVEL	INSTÁVEL
ALVARÁ CONST. Nº 580/2023			CHUVOSO	CHUVOSO	CHUVOSO
		PAG: 01	S/ ATIVIDADE	S/ ATIVIDADE	S/ ATIVIDADE

EVOLUÇÃO DOS SERVIÇOS

DESCANSO SEMANAL

ACIDENTES/INCIDENTES DO TRABALHO

NÃO HOUE ACIDENTES

ANOTAÇÕES DA FISCALIZAÇÃO

RESPONSÁVEL PELA CONTRATADA

NOME: RAIMUNDO TEIXEIRA LIMA NETO
CREA CE nº: 51765D
ENGENHEIRO CIVIL

Raimundo Teixeira Lima Neto
ENC. CIVIL RNP-061237152
CREA-CE 51765

ASS: _____

RESPONSÁVEL PELA FISCALIZAÇÃO

Yukio Diógenes Bezerra
Eng. Civil CR-554-CE 347028
RNP-0070030044

MATOS & ALMEIDA LTDA

RUA ANTONIO GOMES DA SILVA Nº 342, BAIRRO EDMAR BARREIRA - JAGUARIBE - CE.

DIÁRIO DE OBRA - CAJAZEIRAS



MATOS & ALMEIDA LTDA.
CNPJ: 01.816.139/0001-70.

PREFEITURA MUNICIPAL DE JAGUARIBE-CE
SECRETARIA DE EDUCAÇÃO E CULTURA

CONTRATAÇÃO DE EMPRESA PARA CONSTRUÇÃO DE QUADRAS POLIESPORTIVAS NAS LOCALIDADES DE FECHADO, VISTA ALEGRE E CAJAZEIRAS, JUNTO A SECRETARIA EDUCAÇÃO E CULTURA DO MUNICÍPIO DE JAGUARIBE-CE

CONTRATO Nº 16.03.03/2023

DATA: 24/03/2024	SEMANA: domingo	PERÍODO: 90	CONDIÇÃO DO TEMPO			
DIAS DECORRIDOS: 84	DIAS RESTANTES: 6	LIV/DIAR	MANHÃ	TARDE	NOITE	
ART INC. Nº CE20231288653		001/2023	BOM	BOM	BOM	
CNO: 90.016.71412/77			INSTÁVEL	INSTÁVEL	INSTÁVEL	
ALVARÁ CONST. Nº 580/2023			CHUVOSO	CHUVOSO	CHUVOSO	
		PAG: 01	S/ ATIVIDADE	S/ ATIVIDADE	S/ ATIVIDADE	

EVOLUÇÃO DOS SERVIÇOS

DESCANSO SEMANAL

ACIDENTES/INCIDENTES DO TRABALHO

NÃO HOUE ACIDENTES

ANOTAÇÕES DA FISCALIZAÇÃO

RESPONSÁVEL PELA CONTRATADA	RESPONSÁVEL PELA FISCALIZAÇÃO
<p>NOME: RAIMUNDO TEIXEIRA LIMA NETO CREA CE nº: 51765D ENGENHEIRO CIVIL</p> <p>ASS: _____</p> <div style="text-align: right; font-size: small;"> Raimundo Teixeira Lima Neto ENG. CIVIL RNP-061237152-1 CREA-CE 51765 </div>	<div style="font-size: small;"> Yukio Diógenes Bezerra Eng. Civil OAB/CE 347929 RNP-0010010044 </div>

DIÁRIO DE OBRA - CAJAZEIRAS



MATOS & ALMEIDA LTDA.
 CNPJ: 01.816.139/0001-70.

PREFEITURA MUNICIPAL DE JAGUARIBE-CE
SECRETARIA DE EDUCAÇÃO E CULTURA

CONTRATAÇÃO DE EMPRESA PARA CONSTRUÇÃO DE QUADRAS POLIESPORTIVAS NAS LOCALIDADES DE FECHADO, VISTA ALEGRE E CAJAZEIRAS, JUNTO A SECRETARIA EDUCAÇÃO E CULTURA DO MUNICIPIO DE JAGUARIBE-CE

CONTRATO Nº 16.03.03/2023

DATA: 25/03/2024	SEMANA: segunda-feira	PERÍODO: 90	CONDIÇÃO DO TEMPO			
DIAS DECORRIDOS: 85	DIAS RESTANTES: 5	LIV/DIAR	MANHÃ	TARDE	NOITE	
ART INC. Nº CE20231288653		001/2023	BOM	BOM	BOM	
CNO: 90.016.71412/77			INSTÁVEL	INSTÁVEL	INSTÁVEL	
ALVARÁ CONST. Nº 580/2023			CHUVOSO	CHUVOSO	CHUVOSO	
		PAG: 01	S/ ATIVIDADE	S/ ATIVIDADE	S/ ATIVIDADE	

EVOLUÇÃO DOS SERVIÇOS

EXECUÇÃO DE EMBOÇO/REBOCO

ACIDENTES/INCIDENTES DO TRABALHO

NÃO HOUE ACIDENTES

ANOTAÇÕES DA FISCALIZAÇÃO

RESPONSÁVEL PELA CONTRATADA	RESPONSÁVEL PELA FISCALIZAÇÃO
<p>NOME: RAIMUNDO TEIXEIRA LIMA NETO CREA CE nº: 51765D ENGENHEIRO CIVIL</p> <p style="text-align: right;"> Raimundo Teixeira Lima Neto ENG. CIVIL RNP- 061237152- CREA-CE 51765 </p> <p>ASS: _____</p>	<p style="text-align: right;"> Yukio Diógenes Bezerra Eng. Civil CREA - CE 51765D CNPJ: 00105711/0001-00 </p>

DIÁRIO DE OBRA - CAJAZEIRAS



MATOS & ALMEIDA LTDA.
CNPJ:01.816.139/0001-70.

PREFEITURA MUNICIPAL DE JAGUARIBE-CE
SECRETARIA DE EDUCAÇÃO E CULTURA

CONTRATAÇÃO DE EMPRESA PARA CONSTRUÇÃO DE QUADRAS POLIESPORTIVAS NAS LOCALIDADES DE FECHADO, VISTA ALEGRE E CAJAZEIRAS, JUNTO A SECRETARIA EDUCAÇÃO E CULTURA DO MUNICIPIO DE JAGUARIBE-CE

CONTRATO Nº 16.03.03/2023

DATA: 26/03/2024	SEMANA: terça-feira	PERÍODO: 90	CONDIÇÃO DO TEMPO			
DIAS DECORRIDOS: 86	DIAS RESTANTES: 4	LIV/DIAR 001/2023	MANHÃ	TARDE	NOITE	
ART INC. Nº CE20231288653 CNO: 90.016.71412/77 ALVARÁ CONST. Nº 580/2023			PAG: 01	BOM INSTÁVEL CHUVOSO S/ ATIVIDADE	BOM INSTÁVEL CHUVOSO S/ ATIVIDADE	BOM INSTÁVEL CHUVOSO S/ ATIVIDADE

EVOLUÇÃO DOS SERVIÇOS

EXECUÇÃO DE EMBOÇO/REBOCO

ACIDENTES/INCIDENTES DO TRABALHO

NÃO HOUE ACIDENTES

ANOTAÇÕES DA FISCALIZAÇÃO

RESPONSÁVEL PELA CONTRATADA	RESPONSÁVEL PELA FISCALIZAÇÃO
<p>NOME: RAIMUNDO TEIXEIRA LIMA NETO CREA CE nº: 51765D ENGENHEIRO CIVIL</p> <p style="text-align: right;"> Raimundo Teixeira Lima Neto ENG. CIVIL RNP 061237152-1 CREA-CE 51765 </p> <p>ASS: _____</p>	<p style="text-align: right;"> Yukio Diogenes Bezerra Eng. Civil CREA-CE 349328 nº 0070070044 </p>

DIÁRIO DE OBRA - CAJAZEIRAS



MATOS & ALMEIDA LTDA.
CNPJ:01.816.139/0001-70.

PREFEITURA MUNICIPAL DE JAGUARIBE-CE
SECRETARIA DE EDUCAÇÃO E CULTURA

CONTRATAÇÃO DE EMPRESA PARA CONSTRUÇÃO DE QUADRAS POLIESPORTIVAS NAS LOCALIDADES DE FECHADO, VISTA ALEGRE E CAJAZEIRAS, JUNTO A SECRETARIA EDUCAÇÃO E CULTURA DO MUNICIPIO DE JAGUARIBE-CE

CONTRATO Nº 16.03.03/2023

DATA: 27/03/2024	SEMANA: quarta-feira	PERÍODO: 90	CONDIÇÃO DO TEMPO			
DIAS DECORRIDOS: 87	DIAS RESTANTES: 3	LIV/DIAR 001/2023	MANHÃ	TARDE	NOITE	
ART INC. Nº CE20231288653 CNO: 90.016.71412/77 ALVARÁ CONST. Nº 580/2023			PAG: 01	BOM INSTÁVEL CHUVOSO S/ ATIVIDADE	BOM INSTÁVEL CHUVOSO S/ ATIVIDADE	BOM INSTÁVEL CHUVOSO S/ ATIVIDADE



EVOLUÇÃO DOS SERVIÇOS

EXECUÇÃO DE EMBOÇO/REBOCO

ACIDENTES/INCIDENTES DO TRABALHO

NÃO HOUE ACIDENTES

ANOTAÇÕES DA FISCALIZAÇÃO

RESPONSÁVEL PELA CONTRATADA	RESPONSÁVEL PELA FISCALIZAÇÃO
<p>NOME: RAIMUNDO TEIXEIRA LIMA NETO CREA CE nº: 51765D ENGENHEIRO CIVIL</p> <p>ASS: _____</p> <div style="text-align: center;">  Raimundo Teixeira Lima Neto ENG. CIVIL RNP: 061237152-3 CREA CE: 51765 </div>	<div style="text-align: center;">  Yukio Diógenes Bezerra Eng. Civil CREA: CE 341929 nº: 0070013044 </div>

DIÁRIO DE OBRA - CAJAZEIRAS



MATOS & ALMEIDA LTDA.

CNPJ: 01.816.139/0001-70.

PREFEITURA MUNICIPAL DE JAGUARIBE-CE
SECRETARIA DE EDUCAÇÃO E CULTURA

CONTRATAÇÃO DE EMPRESA PARA CONSTRUÇÃO DE QUADRAS POLIESPORTIVAS NAS LOCALIDADES DE FECHADO, VISTA ALEGRE E CAJAZEIRAS, JUNTO A SECRETARIA EDUCAÇÃO E CULTURA DO MUNICÍPIO DE JAGUARIBE-CE

CONTRATO Nº 16.03.03/2023

DATA: 28/03/2024	SEMANA: quinta-feira	PERÍODO: 90	CONDIÇÃO DO TEMPO			
DIAS DECORRIDOS: 88	DIAS RESTANTES: 2	LIV/DIAR	MANHÃ	TARDE	NOITE	
ART INC. Nº CE20231288653 CNO: 90.016.71412/77 ALVARÁ CONST. Nº 580/2023		001/2023	BOM INSTÁVEL CHUVOSO S/ ATIVIDADE	BOM INSTÁVEL CHUVOSO S/ ATIVIDADE	BOM INSTÁVEL CHUVOSO S/ ATIVIDADE	
		PAG: 01				

EVOLUÇÃO DOS SERVIÇOS

EXECUÇÃO DE EMBOÇO/REBOCO

ACIDENTES/INCIDENTES DO TRABALHO

NÃO HOUE ACIDENTES

ANOTAÇÕES DA FISCALIZAÇÃO

RESPONSÁVEL PELA CONTRATADA

NOME: RAIMUNDO TEIXEIRA LIMA NETO
CREA CE nº: 51765D
ENGENHEIRO CIVIL

Raimundo Teixeira Lima Neto
 ENG. CIVIL RNP: 061237152-
 CREA-CE 51765

ASS: _____

RESPONSÁVEL PELA FISCALIZAÇÃO

Yukio Diógenes Bezerra
 Eng. Civil CREA - CE 341829
 RNP: 0010010044

DIÁRIO DE OBRA - CAJAZEIRAS



MATOS & ALMEIDA LTDA.
CNPJ: 01.816.139/0001-70.

PREFEITURA MUNICIPAL DE JAGUARIBE-CE
SECRETARIA DE EDUCAÇÃO E CULTURA

CONTRATAÇÃO DE EMPRESA PARA CONSTRUÇÃO DE QUADRAS POLIESPORTIVAS NAS LOCALIDADES DE FECHADO, VISTA ALEGRE E CAJAZEIRAS, JUNTO A SECRETARIA EDUCAÇÃO E CULTURA DO MUNICIPIO DE JAGUARIBE-CE

CONTRATO Nº 16.03.03/2023

DATA: 29/03/2024	SEMANA: sexta-feira	PERÍODO: 90	CONDIÇÃO DO TEMPO			
DIAS DECORRIDOS: 89	DIAS RESTANTES: 1	LIV/DIAR	MANHÃ	TARDE	NOITE	
ART INC. Nº CE20231288653		001/2023	BOM	BOM	BOM	
CNO: 90.016.71412/77			INSTÁVEL	INSTÁVEL	INSTÁVEL	
ALVARÁ CONST. Nº 580/2023			CHUVOSO	CHUVOSO	CHUVOSO	
		PAG: 01	S/ ATIVIDADE	S/ ATIVIDADE	S/ ATIVIDADE	

EVOLUÇÃO DOS SERVIÇOS

EXECUÇÃO DE EMBOÇO/REBOCO

ACIDENTES/INCIDENTES DO TRABALHO

NÃO HOUE ACIDENTES

ANOTAÇÕES DA FISCALIZAÇÃO

RESPONSÁVEL PELA CONTRATADA	RESPONSÁVEL PELA FISCALIZAÇÃO
<p>NOME: RAIMUNDO TEIXEIRA LIMA NETO CREA CE nº: 51765D ENGENHEIRO CIVIL</p> <p style="text-align: right;"> Raimundo Teixeira Lima Neto ENG. CIVIL RNP: 061237152-1 CREA-CE 51765 </p> <p>ASS: _____</p>	<p style="font-size: small;"> Yukio Diógenes Bezerra Eng. Civil CREA - CE 301929 N.º: 0010010044 </p>

DIÁRIO DE OBRA - CAJAZEIRAS



MATOS & ALMEIDA LTDA.
CNPJ:01.816.139/0001-70.

PREFEITURA MUNICIPAL DE JAGUARIBE-CE
SECRETARIA DE EDUCAÇÃO E CULTURA

CONTRATAÇÃO DE EMPRESA PARA CONSTRUÇÃO DE QUADRAS POLIESPORTIVAS NAS LOCALIDADES DE FECHADO, VISTA ALEGRE E CAJAZEIRAS, JUNTO A SECRETARIA EDUCAÇÃO E CULTURA DO MUNICIPIO DE JAGUARIBE-CE

CONTRATO Nº 16.03.03/2023

DATA: 30/03/2024	SEMANA: sábado	PERÍODO: 90	CONDIÇÃO DO TEMPO			
DIAS DECORRIDOS: 90	DIAS RESTANTES: 0	LIV/DIAR	MANHÃ	TARDE	NOITE	
ART INC. Nº CE20231288653		001/2023	BOM	BOM	BOM	
CNO: 90.016.71412/77			INSTÁVEL	INSTÁVEL	INSTÁVEL	
ALVARÁ CONST. Nº 580/2023			CHUVOSO	CHUVOSO	CHUVOSO	
		PAG: 01	S/ ATIVIDADE	S/ ATIVIDADE	S/ ATIVIDADE	

EVOLUÇÃO DOS SERVIÇOS

DESCANSO SEMANAL

ACIDENTES/INCIDENTES DO TRABALHO

NÃO HOUE ACIDENTES

ANOTAÇÕES DA FISCALIZAÇÃO

RESPONSÁVEL PELA CONTRATADA	RESPONSÁVEL PELA FISCALIZAÇÃO
<p>NOME: RAIMUNDO TEIXEIRA LIMA NETO CREA CE nº: 51765D ENGENHEIRO CIVIL</p> <p style="text-align: right;"> Raimundo Teixeira Lima Neto ENG CIVIL RNP-061237152-3 CREA-CE 51765 </p> <p>ASS: _____</p>	<p style="text-align: right;"> Yukio Diógenes Bezerra Eng. Civil CREA-CE 341329 Matr. 0010070044 </p>

DIÁRIO DE OBRA - CAJAZEIRAS

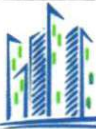

MATOS & ALMEIDA LTDA.
CNPJ: 01.816.139/0001-70.

PREFEITURA MUNICIPAL DE JAGUARIBE-CE
SECRETARIA DE EDUCAÇÃO E CULTURA

CONTRATAÇÃO DE EMPRESA PARA CONSTRUÇÃO DE QUADRAS POLIESPORTIVAS NAS LOCALIDADES DE FECHADO, VISTA ALEGRE E CAJAZEIRAS, JUNTO A SECRETARIA EDUCAÇÃO E CULTURA DO MUNICIPIO DE JAGUARIBE-CE

CONTRATO Nº 16.03.03/2023

DATA: 31/03/2024	SEMANA: domingo	PERÍODO: 90	CONDIÇÃO DO TEMPO			
DIAS DECORRIDOS: 91	DIAS RESTANTES: -1	LIV/DIAR	MANHÃ	TARDE	NOITE	
ART INC. Nº CE20231288653 CNO: 90.016.71412/77 ALVARÁ CONST. Nº 580/2023		001/2023	BOM	BOM	BOM	
			INSTÁVEL	INSTÁVEL	INSTÁVEL	
		PAG: 01	CHUVOSO	CHUVOSO	CHUVOSO	
			S/ ATIVIDADE	S/ ATIVIDADE	S/ ATIVIDADE	

EVOLUÇÃO DOS SERVIÇOS

DESCANSO SEMANAL

ACIDENTES/INCIDENTES DO TRABALHO

NÃO HOUE ACIDENTES

ANOTAÇÕES DA FISCALIZAÇÃO

RESPONSÁVEL PELA CONTRATADA	RESPONSÁVEL PELA FISCALIZAÇÃO
<p>NOME: RAIMUNDO TEIXEIRA LIMA NETO CREA CE nº: 51765D ENGENHEIRO CIVIL</p> <p style="font-size: small;">Raimundo Teixeira Lima Neto Eng. Civil RNP 061237152-3 CREA-CE 51765</p> <p>ASS: _____</p>	<p style="font-size: small;">Yukio Diógenes Bezerra Eng. Civil RNP 0610010044 CREA-CE 341929</p>



MATOS & ALMEIDA LTDA.

CNPJ:01.816.139/0001-70.

DIÁRIO DE OBRA

**CONTRATAÇÃO DE EMPRESA PARA
CONSTRUÇÃO DE QUADRAS
POLIESPORTIVAS NAS LOCALIDADES DE
FECHADO, VISTA ALEGRE E CAJAZEIRAS,
JUNTO A SECRETARIA EDUCAÇÃO E
CULTURA DO MUNICIPIO DE JAGUARIBE-
CE**

CONTRATO Nº 16.03.03/2023

**ART
Nº CE20231288653**

abr/24

DIÁRIO DE OBRA - FECHADO



MATOS & ALMEIDA LTDA.
CNPJ:01.816.139/0001-70.

PREFEITURA MUNICIPAL DE JAGUARIBE-CE
SECRETARIA DE EDUCAÇÃO E CULTURA

CONTRATAÇÃO DE EMPRESA PARA CONSTRUÇÃO DE QUADRAS POLIESPORTIVAS NAS LOCALIDADES DE FECHADO, VISTA ALEGRE E CAJAZEIRAS, JUNTO A SECRETARIA EDUCAÇÃO E CULTURA DO MUNICÍPIO DE JAGUARIBE-CE

CONTRATO Nº 16.03.03/2023

DATA: 01/04/2024	SEMANA: segunda-feira	PERÍODO: 90	CONDIÇÃO DO TEMPO			
DIAS DECORRIDOS: 130	DIAS RESTANTES: -40	LIV/DIAR	MANHÃ	TARDE	NOITE	
ART INC. Nº CE20231288653 CNO: 90.016.71412/77 ALVARÁ CONST. Nº 580/2023		001/2023	BOM	BOM	BOM	
			INSTÁVEL	INSTÁVEL	INSTÁVEL	
		PAG: 01	CHUVOSO	CHUVOSO	CHUVOSO	
			S/ ATIVIDADE	S/ ATIVIDADE	S/ ATIVIDADE	

EVOLUÇÃO DOS SERVIÇOS

EXECUÇÃO DE MEIO FIO

ACIDENTES/INCIDENTES DO TRABALHO

NÃO HOUE ACIDENTES

ANOTAÇÕES DA FISCALIZAÇÃO

RESPONSÁVEL PELA CONTRATADA

NOME: RAIMUNDO TEIXEIRA LIMA NETO
CREA CE n°: 51765D
ENGENHEIRO CIVIL

Raimundo Teixeira Lima Neto
 ENG CIVIL / RNP 061237152-1
 CREA-CE 51765

ASS: _____

RESPONSÁVEL PELA FISCALIZAÇÃO

Yukio Diógenes Bezerra
 Eng. Civil CREA-CE 341828
 RNP 0010070049

MATOS & ALMEIDA LTDA

RUA ANTONIO GOMES DA SILVA Nº 342, BAIRRO EDMAR BARREIRA - JAGUARIBE - CE.

DIÁRIO DE OBRA - FECHADO



MATOS & ALMEIDA LTDA.

CNPJ: 01.816.139/0001-70.

PREFEITURA MUNICIPAL DE JAGUARIBE-CE
SECRETARIA DE EDUCAÇÃO E CULTURA

CONTRATAÇÃO DE EMPRESA PARA CONSTRUÇÃO DE QUADRAS POLIESPORTIVAS NAS LOCALIDADES DE FECHADO, VISTA ALEGRE E CAJAZEIRAS, JUNTO A SECRETARIA EDUCAÇÃO E CULTURA DO MUNICÍPIO DE JAGUARIBE-CE

CONTRATO Nº 16.03.03/2023

DATA: 02/04/2024	SEMANA: terça-feira	PERÍODO: 90	CONDIÇÃO DO TEMPO							
DIAS DECORRIDOS: 131	DIAS RESTANTES: -41	LIV/DIAR	MANHÃ		TARDE		NOITE			
ART INC. Nº CE20231288653 CNO: 90.016.71412/77 ALVARÁ CONST. Nº 580/2023		001/2023	BOM	INSTÁVEL	CHUVOSO	S/ ATIVIDADE	BOM	INSTÁVEL	CHUVOSO	S/ ATIVIDADE
			S/ ATIVIDADE	S/ ATIVIDADE	S/ ATIVIDADE	S/ ATIVIDADE	S/ ATIVIDADE	S/ ATIVIDADE	S/ ATIVIDADE	S/ ATIVIDADE

EVOLUÇÃO DOS SERVIÇOS

EXECUÇÃO DE MEIO FIO

ACIDENTES/INCIDENTES DO TRABALHO

NÃO HOUE ACIDENTES

ANOTAÇÕES DA FISCALIZAÇÃO

RESPONSÁVEL PELA CONTRATADA	RESPONSÁVEL PELA FISCALIZAÇÃO
<p>NOME: RAIMUNDO TEIXEIRA LIMA NETO CREA CE nº: 51765D ENGENHEIRO CIVIL</p> <p style="text-align: right;"> Raimundo Teixeira Lima Neto ENG CIVIL RNP-061237152- CREA-CE 51765 </p> <p>ASS: _____</p>	<p style="font-size: small; color: blue;">Yukio Diogo Eng. Civil CREA-CE 51765D</p>

DIÁRIO DE OBRA - FECHADO

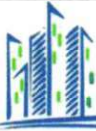

MATOS & ALMEIDA LTDA.

CNPJ:01.816.139/0001-70.

PREFEITURA MUNICIPAL DE JAGUARIBE-CE
SECRETARIA DE EDUCAÇÃO E CULTURA

CONTRATAÇÃO DE EMPRESA PARA CONSTRUÇÃO DE QUADRAS POLIESPORTIVAS NAS LOCALIDADES DE FECHADO, VISTA ALEGRE E CAJAZEIRAS, JUNTO A SECRETARIA EDUCAÇÃO E CULTURA DO MUNICÍPIO DE JAGUARIBE-CE

CONTRATO Nº 16.03.03/2023

DATA:	SEMANA:	PERÍODO:	CONDIÇÃO DO TEMPO			
03/04/2024	quarta-feira	90				
DIAS DECORRIDOS:	DIAS RESTANTES:	LIV/DIAR	MANHÃ	TARDE	NOITE	
132	-42					
ART INC. Nº CE20231288653		001/2023	BOM	BOM	BOM	
CNO: 90.016.71412/77			INSTÁVEL	INSTÁVEL	INSTÁVEL	
ALVARÁ CONST. Nº 580/2023		PAG: 01	CHUVOSO	CHUVOSO	CHUVOSO	
			S/ ATIVIDADE	S/ ATIVIDADE	S/ ATIVIDADE	

EVOLUÇÃO DOS SERVIÇOS

EXECUÇÃO DE MEIO FIO

ACIDENTES/INCIDENTES DO TRABALHO

NÃO HOUE ACIDENTES

ANOTAÇÕES DA FISCALIZAÇÃO

RESPONSÁVEL PELA CONTRATADA

NOME: RAIMUNDO TEIXEIRA LIMA NETO

CREA CE nº: 51765D

ENGENHEIRO CIVIL

ASS: _____

Raimundo Teixeira Lima Neto
ENG CIVIL RNP 06123715.
CREA-CE 51765

RESPONSÁVEL PELA FISCALIZAÇÃO

Yukio Diógenes Bezerra
Eng. Civil CREA-CE 341929
RNP 0010010044

MATOS & ALMEIDA LTDA

RUA ANTONIO GOMES DA SILVA Nº 342. BAIRRO EDMAR BARREIRA - JAGUARIBE - CE.

DIÁRIO DE OBRA - FECHADO



MATOS & ALMEIDA LTDA.

CNPJ:01.816.139/0001-70.

PREFEITURA MUNICIPAL DE JAGUARIBE-CE
SECRETARIA DE EDUCAÇÃO E CULTURA

CONTRATAÇÃO DE EMPRESA PARA CONSTRUÇÃO DE QUADRAS POLIESPORTIVAS NAS LOCALIDADES DE FECHADO, VISTA ALEGRE E CAJAZEIRAS, JUNTO A SECRETARIA EDUCAÇÃO E CULTURA DO MUNICÍPIO DE JAGUARIBE-CE

CONTRATO Nº 16.03.03/2023

DATA: 04/04/2024	SEMANA: quinta-feira	PERÍODO: 90	CONDIÇÃO DO TEMPO			
DIAS DECORRIDOS: 133	DIAS RESTANTES: -43	LIV/DIAR	MANHÃ	TARDE	NOITE	
ART INC. Nº CE20231288653 CNO: 90.016.71412/77 ALVARÁ CONST. Nº 580/2023		001/2023 PAG: 01	BOM	BOM	BOM	
			INSTÁVEL	INSTÁVEL	INSTÁVEL	
			CHUVOSO	CHUVOSO	CHUVOSO	
			S/ ATIVIDADE	S/ ATIVIDADE	S/ ATIVIDADE	



EVOLUÇÃO DOS SERVIÇOS

EXECUÇÃO DE PISO INTERTRAVADO

ACIDENTES/INCIDENTES DO TRABALHO

NÃO HOUVE ACIDENTES

ANOTAÇÕES DA FISCALIZAÇÃO

RESPONSÁVEL PELA CONTRATADA	RESPONSÁVEL PELA FISCALIZAÇÃO
<p>NOME: RAIMUNDO TEIXEIRA LIMA NETO CREA CE nº: 51765D ENGENHEIRO CIVIL</p> <p style="text-align: center;">  Raimundo Teixeira Lima Neto ENG. CIVIL RNP: 061237152-1 CREA-CE 51765 </p> <p>ASS: _____</p>	<p style="font-size: small;">  Yukio Diógenes Bezerra Eng. Civil RNP: 061237152-1 CREA-CE 51765 </p>

DIÁRIO DE OBRA - FECHADO



MATOS & ALMEIDA LTDA.

CNPJ:01.816.139/0001-70.

PREFEITURA MUNICIPAL DE JAGUARIBE-CE

SECRETARIA DE EDUCAÇÃO E CULTURA

CONTRATAÇÃO DE EMPRESA PARA CONSTRUÇÃO DE QUADRAS POLIESPORTIVAS NAS LOCALIDADES DE FECHADO, VISTA ALEGRE E CAJAZEIRAS, JUNTO A SECRETARIA EDUCAÇÃO E CULTURA DO MUNICÍPIO DE JAGUARIBE-CE

CONTRATO Nº 16.03.03/2023

DATA: 05/04/2024	SEMANA: sexta-feira	PERÍODO: 90	CONDIÇÃO DO TEMPO			
DIAS DECORRIDOS: 134	DIAS RESTANTES: -44	LIV/DIAR	MANHÃ	TARDE	NOITE	
ART INC. Nº CE20231288653		001/2023	BOM	BOM	BOM	
CNO: 90.016.71412/77			INSTÁVEL	INSTÁVEL	INSTÁVEL	
ALVARÁ CONST. Nº 580/2023		PAG: 01	CHUVOSO	CHUVOSO	CHUVOSO	
			S/ ATIVIDADE	S/ ATIVIDADE	S/ ATIVIDADE	

EVOLUÇÃO DOS SERVIÇOS

EXECUÇÃO DE PISO INTERTRAVADO

ACIDENTES/INCIDENTES DO TRABALHO

NÃO HOUVE ACIDENTES

ANOTAÇÕES DA FISCALIZAÇÃO

RESPONSÁVEL PELA CONTRATADA	RESPONSÁVEL PELA FISCALIZAÇÃO
<p>NOME: RAIMUNDO TEIXEIRA LIMA NETO CREA CE nº: 51765D ENGENHEIRO CIVIL</p> <div style="text-align: center;"> Raimundo Teixeira Lima Neto ENG CIVIL RNP 061237152- CREA-CE 51765 </div> <p>ASS: _____</p>	<div style="text-align: center;"> Yukio Diógenes Bezerra Eng. Civil nº: CE 341829 Matr. 0000010044 </div>

MATOS & ALMEIDA LTDA

RUA ANTONIO GOMES DA SILVA Nº 342, BAIRRO EDMAR BARREIRA - JAGUARIBE - CE.

DIÁRIO DE OBRA - FECHADO



MATOS & ALMEIDA LTDA.

CNPJ: 01.816.139/0001-70.

PREFEITURA MUNICIPAL DE JAGUARIBE-CE

SECRETARIA DE EDUCAÇÃO E CULTURA

CONTRATAÇÃO DE EMPRESA PARA CONSTRUÇÃO DE QUADRAS POLIESPORTIVAS NAS LOCALIDADES DE FECHADO, VISTA ALEGRE E CAJAZEIRAS, JUNTO A SECRETARIA EDUCAÇÃO E CULTURA DO MUNICÍPIO DE JAGUARIBE-CE

CONTRATO Nº 16.03.03/2023

DATA: 06/04/2024	SEMANA: sábado	PERÍODO: 90	CONDIÇÃO DO TEMPO			
DIAS DECORRIDOS: 135	DIAS RESTANTES: -45	LIV/DIAR	MANHÃ	TARDE	NOITE	
ART INC. Nº CE20231288653		001/2023	BOM	BOM	BOM	
CNO: 90.016.71412/77			INSTÁVEL	INSTÁVEL	INSTÁVEL	
ALVARÁ CONST. Nº 580/2023		PAG: 01	CHUVOSO	CHUVOSO	CHUVOSO	
			S/ ATIVIDADE	S/ ATIVIDADE	S/ ATIVIDADE	

EVOLUÇÃO DOS SERVIÇOS

DESCANSO SEMANAL

ACIDENTES/INCIDENTES DO TRABALHO

NÃO HOUVE ACIDENTES

ANOTAÇÕES DA FISCALIZAÇÃO

RESPONSÁVEL PELA CONTRATADA	RESPONSÁVEL PELA FISCALIZAÇÃO
<p>NOME: RAIMUNDO TEIXEIRA LIMA NETO CREA CE nº: 51765D ENGENHEIRO CIVIL</p> <p>ASS: _____</p> <div style="text-align: right; font-size: small;"> Raimundo Teixeira Lima Neto ENG. CIVIL RNP: 061237152 CREA-CE 51765 </div>	<div style="text-align: right; font-size: small;"> Yukio Diógenes Bezerra Eng. Civil CREA-CE 007929 015-00700130944 </div>

MATOS & ALMEIDA LTDA

RUA ANTONIO GOMES DA SILVA Nº 342, BAIRRO EDMAR BARREIRA - JAGUARIBE - CE.

DIÁRIO DE OBRA - FECHADO



MATOS & ALMEIDA LTDA.

CNPJ: 01.816.139/0001-70.

PREFEITURA MUNICIPAL DE JAGUARIBE-CE
SECRETARIA DE EDUCAÇÃO E CULTURA

CONTRATAÇÃO DE EMPRESA PARA CONSTRUÇÃO DE QUADRAS POLIESPORTIVAS NAS LOCALIDADES DE FECHADO, VISTA ALEGRE E CAJAZEIRAS, JUNTO A SECRETARIA EDUCAÇÃO E CULTURA DO MUNICIPIO DE JAGUARIBE-CE

CONTRATO Nº 16.03.03/2023

DATA: 07/04/2024	SEMANA: domingo	PERÍODO: 90	CONDIÇÃO DO TEMPO			
DIAS DECORRIDOS: 136	DIAS RESTANTES: -46	LIV/DIAR	MANHÃ	TARDE	NOITE	
ART INC. Nº CE20231288653		001/2023	BOM	BOM	BOM	
CNO: 90.016.71412/77			INSTÁVEL	INSTÁVEL	INSTÁVEL	
ALVARÁ CONST. Nº 580/2023			CHUVOSO	CHUVOSO	CHUVOSO	
		PAG: 01	S/ ATIVIDADE	S/ ATIVIDADE	S/ ATIVIDADE	

EVOLUÇÃO DOS SERVIÇOS

DESCANSO SEMANAL

ACIDENTES/INCIDENTES DO TRABALHO

NÃO HOUVE ACIDENTES

ANOTAÇÕES DA FISCALIZAÇÃO

RESPONSÁVEL PELA CONTRATADA	RESPONSÁVEL PELA FISCALIZAÇÃO
<p>NOME: RAIMUNDO TEIXEIRA LIMA NETO CREA CE nº: 51765D ENGENHEIRO CIVIL</p> <div style="text-align: right;"> Raimundo Teixeira Lima Neto ENG CIVIL RNP: 061237152 CREA-CE 51765 </div> <p>ASS: _____</p>	<div style="text-align: right;"> Yukio Diógenes Bezerra Eng. Civil CREA-CE 341929 RNP: 0010010044 </div>

MATOS & ALMEIDA LTDA

RUA ANTONIO GOMES DA SILVA Nº 342. BAIRRO EDMAR BARREIRA - JAGUARIBE - CE.

DIÁRIO DE OBRA - FECHADO



MATOS & ALMEIDA LTDA.

CNPJ:01.816.139/0001-70.

PREFEITURA MUNICIPAL DE JAGUARIBE-CE
SECRETARIA DE EDUCAÇÃO E CULTURA

CONTRATAÇÃO DE EMPRESA PARA CONSTRUÇÃO DE QUADRAS POLIESPORTIVAS NAS LOCALIDADES DE FECHADO, VISTA ALEGRE E CAJAZEIRAS, JUNTO A SECRETARIA EDUCAÇÃO E CULTURA DO MUNICÍPIO DE JAGUARIBE-CE

CONTRATO Nº 16.03.03/2023

DATA: 08/04/2024	SEMANA: segunda-feira	PERÍODO: 90	CONDIÇÃO DO TEMPO			
DIAS DECORRIDOS: 137	DIAS RESTANTES: -47	LIV/DIAR	MANHÃ	TARDE	NOITE	
ART INC. Nº CE20231288653		001/2023	BOM	BOM	BOM	
CNO: 90.016.71412/77			INSTÁVEL	INSTÁVEL	INSTÁVEL	
ALVARÁ CONST. Nº 580/2023		PAG: 01	CHUVOSO	CHUVOSO	CHUVOSO	
			S/ ATIVIDADE	S/ ATIVIDADE	S/ ATIVIDADE	

EVOLUÇÃO DOS SERVIÇOS

EXECUÇÃO DE PISO INTERTRAVADO

ACIDENTES/INCIDENTES DO TRABALHO

NÃO HOUVE ACIDENTES

ANOTAÇÕES DA FISCALIZAÇÃO

RESPONSÁVEL PELA CONTRATADA

NOME: RAIMUNDO TEIXEIRA LIMA NETO

CREA CE nº: 51765D

ENGENHEIRO CIVIL

Raimundo Teixeira Lima Neto
Raimundo Teixeira Lima Neto
ENG. CIVIL RNP: 061237152
CREA-CE 51765

ASS: _____

RESPONSÁVEL PELA FISCALIZAÇÃO

Yukio Diógenes Bezerra
Yukio Diógenes Bezerra
ENG. CIVIL CREA-CE 51765D
RNP: 0010010044

MATOS & ALMEIDA LTDA

RUA ANTONIO GOMES DA SILVA Nº 342, BAIRRO EDMAR BARREIRA - JAGUARIBE - CE.

DIÁRIO DE OBRA - FECHADO



MATOS & ALMEIDA LTDA.

CNPJ: 01.816.139/0001-70.

PREFEITURA MUNICIPAL DE JAGUARIBE-CE

SECRETARIA DE EDUCAÇÃO E CULTURA

CONTRATAÇÃO DE EMPRESA PARA CONSTRUÇÃO DE QUADRAS POLIESPORTIVAS NAS LOCALIDADES DE FECHADO, VISTA ALEGRE E CAJAZEIRAS, JUNTO A SECRETARIA EDUCAÇÃO E CULTURA DO MUNICÍPIO DE JAGUARIBE-CE

CONTRATO Nº 16.03.03/2023

DATA: 09/04/2024	SEMANA: terça-feira	PERÍODO: 90	CONDIÇÃO DO TEMPO			
DIAS DECORRIDOS: 138	DIAS RESTANTES: -48	LIV/DIAR 001/2023	MANHÃ	TARDE	NOITE	
ART INC. Nº CE20231288653 CNO: 90.016.71412/77 ALVARÁ CONST. Nº 580/2023			PAG: 01	BOM INSTÁVEL CHUVOSO S/ ATIVIDADE	BOM INSTÁVEL CHUVOSO S/ ATIVIDADE	BOM INSTÁVEL CHUVOSO S/ ATIVIDADE

EVOLUÇÃO DOS SERVIÇOS

EXECUÇÃO DE PISO INTERTRAVADO

ACIDENTES/INCIDENTES DO TRABALHO

NÃO HOUE ACIDENTES

ANOTAÇÕES DA FISCALIZAÇÃO

RESPONSÁVEL PELA CONTRATADA	RESPONSÁVEL PELA FISCALIZAÇÃO
<p>NOME: RAIMUNDO TEIXEIRA LIMA NETO CREA CE nº: 51765D ENGENHEIRO CIVIL</p> <p style="text-align: center;"><i>Raimundo Teixeira Lima Neto</i> Raimundo Teixeira Lima Neto ENG. CIVIL RNP 061237152-1 CREA-CE 51765</p> <p>ASS: _____</p>	<p><i>Yukio Diógenes Bezerra</i> Eng. Civil RNP 061237152-1 CREA-CE 51765</p>

MATOS & ALMEIDA LTDA

RUA ANTONIO GOMES DA SILVA Nº 342. BAIRRO EDMAR BARREIRA - JAGUARIBE - CE.

DIÁRIO DE OBRA - FECHADO



MATOS & ALMEIDA LTDA.
CNPJ:01.816.139/0001-70.

PREFEITURA MUNICIPAL DE JAGUARIBE-CE
SECRETARIA DE EDUCAÇÃO E CULTURA

CONTRATAÇÃO DE EMPRESA PARA CONSTRUÇÃO DE QUADRAS POLIESPORTIVAS NAS LOCALIDADES DE FECHADO, VISTA ALEGRE E CAJAZEIRAS, JUNTO A SECRETARIA EDUCAÇÃO E CULTURA DO MUNICÍPIO DE JAGUARIBE-CE

CONTRATO Nº 16.03.03/2023

DATA: 10/04/2024	SEMANA: quarta-feira	PERÍODO: 90	CONDIÇÃO DO TEMPO			
DIAS DECORRIDOS: 139	DIAS RESTANTES: -49	LIV/DIAR	MANHÃ	TARDE	NOITE	
ART INC. Nº CE20231288653		001/2023	BOM	BOM	BOM	
CNO: 90.016.71412/77			INSTÁVEL	INSTÁVEL	INSTÁVEL	
ALVARÁ CONST. Nº 580/2023		PAG: 01	CHUVOSO	CHUVOSO	CHUVOSO	
			S/ ATIVIDADE	S/ ATIVIDADE	S/ ATIVIDADE	

EVOLUÇÃO DOS SERVIÇOS

EXECUÇÃO DE PISO INTERTRAVADO

ACIDENTES/INCIDENTES DO TRABALHO

NÃO HOUE ACIDENTES

ANOTAÇÕES DA FISCALIZAÇÃO

RESPONSÁVEL PELA CONTRATADA

NOME: RAIMUNDO TEIXEIRA LIMA NETO
CREA CE nº: 51765D
ENGENHEIRO CIVIL

Raimundo Teixeira Lima Neto
ENG. CIVIL RNP 061237152
CREA/CE 51765

ASS: _____

RESPONSÁVEL PELA FISCALIZAÇÃO

Yukio Dinges Bezerra
Eng. Civil CREA - CE 201929
RNP 0010010044

MATOS & ALMEIDA LTDA

RUA ANTONIO GOMES DA SILVA Nº 342, BAIRRO EDMAR BARREIRA - JAGUARIBE - CE.

DIÁRIO DE OBRA - FECHADO



MATOS & ALMEIDA LTDA.

CNPJ:01.816.139/0001-70.

PREFEITURA MUNICIPAL DE JAGUARIBE-CE
SECRETARIA DE EDUCAÇÃO E CULTURA

CONTRATAÇÃO DE EMPRESA PARA CONSTRUÇÃO DE QUADRAS POLIESPORTIVAS NAS LOCALIDADES DE FECHADO, VISTA ALEGRE E CAJAZEIRAS, JUNTO A SECRETARIA EDUCAÇÃO E CULTURA DO MUNICÍPIO DE JAGUARIBE-CE

CONTRATO Nº 16.03.03/2023

DATA: 11/04/2024	SEMANA: quinta-feira	PERÍODO: 90	CONDIÇÃO DO TEMPO			
DIAS DECORRIDOS: 140	DIAS RESTANTES: -50	LIV/DIAR 001/2023	MANHÃ	TARDE	NOITE	
ART INC. Nº CE20231288653 CNO: 90.016.71412/77 ALVARÁ CONST. Nº 580/2023			PAG: 01	BOM INSTÁVEL CHUVOSO S/ ATIVIDADE	BOM INSTÁVEL CHUVOSO S/ ATIVIDADE	BOM INSTÁVEL CHUVOSO S/ ATIVIDADE



EVOLUÇÃO DOS SERVIÇOS

EXECUÇÃO DE PISO INTERTRAVADO

ACIDENTES/INCIDENTES DO TRABALHO

NÃO HOUVE ACIDENTES

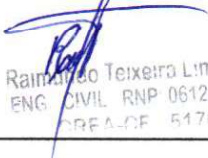
ANOTAÇÕES DA FISCALIZAÇÃO

RESPONSÁVEL PELA CONTRATADA	RESPONSÁVEL PELA FISCALIZAÇÃO
<p>NOME: RAIMUNDO TEIXEIRA LIMA NETO CREA CE nº: 51765D ENGENHEIRO CIVIL</p> <p style="text-align: center;">  Raimundo Teixeira Lima Neto ENG. CIVIL RNP 061237152- CREA-CE 51765 </p> <p>ASS: _____</p>	<p style="text-align: center;">  Yukio Diógenes Bezerra Eng. Civil CREA - CE 341629 CNPJ: 0070070044 </p>

MATOS & ALMEIDA LTDA

RUA ANTONIO GOMES DA SILVA Nº 342. BAIRRO EDMAR BARREIRA - JAGUARIBE - CE.

DIÁRIO DE OBRA - FECHADO



MATOS & ALMEIDA LTDA.

CNPJ: 01.816.139/0001-70.

PREFEITURA MUNICIPAL DE JAGUARIBE-CE
SECRETARIA DE EDUCAÇÃO E CULTURA

CONTRATAÇÃO DE EMPRESA PARA CONSTRUÇÃO DE QUADRAS POLIESPORTIVAS NAS LOCALIDADES DE FECHADO, VISTA ALEGRE E CAJAZEIRAS, JUNTO A SECRETARIA EDUCAÇÃO E CULTURA DO MUNICÍPIO DE JAGUARIBE-CE

CONTRATO Nº 16.03.03/2023

DATA: 12/04/2024	SEMANA: sexta-feira	PERÍODO: 90	CONDIÇÃO DO TEMPO			
DIAS DECORRIDOS: 141	DIAS RESTANTES: -51	LIV/DIAR 001/2023	MANHÃ	TARDE	NOITE	
ART INC. Nº CE20231288653 CNO: 90.016.71412/77 ALVARÁ CONST. Nº 580/2023			PAG: 01	BOM INSTÁVEL CHUVOSO S/ ATIVIDADE	BOM INSTÁVEL CHUVOSO S/ ATIVIDADE	BOM INSTÁVEL CHUVOSO S/ ATIVIDADE

EVOLUÇÃO DOS SERVIÇOS

EXECUÇÃO DE PISO INTERTRAVADO

ACIDENTES/INCIDENTES DO TRABALHO

NÃO HOUVE ACIDENTES

ANOTAÇÕES DA FISCALIZAÇÃO

RESPONSÁVEL PELA CONTRATADA	RESPONSÁVEL PELA FISCALIZAÇÃO
<p>NOME: RAIMUNDO TEIXEIRA LIMA NETO CREA CE nº: 51765D ENGENHEIRO CIVIL</p> <p style="text-align: right;"> Raimundo Teixeira Lima Neto ENG. CIVIL RNP 061237152-7 CREA-CE 51765 </p> <p>ASS: _____</p>	<p> Yukio Diógenes Bezerra Eng. Civil CREA-CE 341929 RNP 0010010044 </p>

DIÁRIO DE OBRA - FECHADO



MATOS & ALMEIDA LTDA.

CNPJ: 01.816.139/0001-70.

PREFEITURA MUNICIPAL DE JAGUARIBE-CE
SECRETARIA DE EDUCAÇÃO E CULTURA

CONTRATAÇÃO DE EMPRESA PARA CONSTRUÇÃO DE QUADRAS POLIESPORTIVAS NAS LOCALIDADES DE FECHADO, VISTA ALEGRE E CAJAZEIRAS, JUNTO A SECRETARIA EDUCAÇÃO E CULTURA DO MUNICÍPIO DE JAGUARIBE-CE

CONTRATO Nº 16.03.03/2023

DATA: 13/04/2024	SEMANA: sábado	PERÍODO: 90	CONDIÇÃO DO TEMPO					
DIAS DECORRIDOS: 142	DIAS RESTANTES: -52	LIV/DIAR 001/2023	MANHÃ	TARDE	NOITE			
ART INC. Nº CE20231288653 CNO: 90.016.71412/77 ALVARÁ CONST. Nº 580/2023			PAG: 01	BOM INSTÁVEL CHUVOSO S/ ATIVIDADE	BOM INSTÁVEL CHUVOSO S/ ATIVIDADE	BOM INSTÁVEL CHUVOSO S/ ATIVIDADE		

EVOLUÇÃO DOS SERVIÇOS

DESCANSO SEMANAL

ACIDENTES/INCIDENTES DO TRABALHO

NÃO HOUVE ACIDENTES

ANOTAÇÕES DA FISCALIZAÇÃO

RESPONSÁVEL PELA CONTRATADA	RESPONSÁVEL PELA FISCALIZAÇÃO
<p>NOME: RAIMUNDO TEIXEIRA LIMA NETO CREA CE nº: 51765D ENGENHEIRO CIVIL</p> <div style="text-align: center;"> Raimundo Teixeira Lima Neto ENG CIVIL RNP-061237152- CREA-CE 51765 </div> <p>ASS: _____</p>	<p>Yukio Diógenes Bezerra Eng. Civil CREA-CE 341929 RNP: 0070070344</p>

DIÁRIO DE OBRA - FECHADO



MATOS & ALMEIDA LTDA.

CNPJ:01.816.139/0001-70.

PREFEITURA MUNICIPAL DE JAGUARIBE-CE

SECRETARIA DE EDUCAÇÃO E CULTURA

CONTRATAÇÃO DE EMPRESA PARA CONSTRUÇÃO DE QUADRAS POLIESPORTIVAS NAS LOCALIDADES DE FECHADO, VISTA ALEGRE E CAJAZEIRAS, JUNTO A SECRETARIA EDUCAÇÃO E CULTURA DO MUNICÍPIO DE JAGUARIBE-CE

CONTRATO Nº 16.03.03/2023

DATA: 14/04/2024	SEMANA: domingo	PERÍODO: 90	CONDIÇÃO DO TEMPO			
DIAS DECORRIDOS: 143	DIAS RESTANTES: -53	LIV/DIAR	MANHÃ	TARDE	NOITE	
ART INC. Nº CE20231288653		001/2023	BOM	BOM	BOM	
CNO: 90.016.71412/77			INSTÁVEL	INSTÁVEL	INSTÁVEL	
ALVARÁ CONST. Nº 580/2023		PAG: 01	CHUVOSO	CHUVOSO	CHUVOSO	
			S/ ATIVIDADE	S/ ATIVIDADE	S/ ATIVIDADE	

EVOLUÇÃO DOS SERVIÇOS

DESCANSO SEMANAL

ACIDENTES/INCIDENTES DO TRABALHO

NÃO HOUVE ACIDENTES

ANOTAÇÕES DA FISCALIZAÇÃO

RESPONSÁVEL PELA CONTRATADA

NOME: RAIMUNDO TEIXEIRA LIMA NETO

CREA CE nº: 51765D

ENGENHEIRO CIVIL

 Raimundo Teixeira Lima Neto
 ENG. CIVIL RNP 061237152-
 CREA CE 51765

ASS: _____

RESPONSÁVEL PELA FISCALIZAÇÃO

Yukio Diógenes Bezerra
 Eng. Civil CREA CE 341028
 nº 0010044

MATOS & ALMEIDA LTDA

RUA ANTONIO GOMES DA SILVA Nº 342, BAIRRO EDMAR BARREIRA – JAGUARIBE – CE.

DIÁRIO DE OBRA - FECHADO



MATOS & ALMEIDA LTDA.

CNPJ: 01.816.139/0001-70.

PREFEITURA MUNICIPAL DE JAGUARIBE-CE

SECRETARIA DE EDUCAÇÃO E CULTURA

CONTRATAÇÃO DE EMPRESA PARA CONSTRUÇÃO DE QUADRAS POLIESPORTIVAS NAS LOCALIDADES DE FECHADO, VISTA ALEGRE E CAJAZEIRAS, JUNTO A SECRETARIA EDUCAÇÃO E CULTURA DO MUNICÍPIO DE JAGUARIBE-CE

CONTRATO Nº 16.03.03/2023

DATA: 15/04/2024	SEMANA: segunda-feira	PERÍODO: 90	CONDIÇÃO DO TEMPO			
DIAS DECORRIDOS: 144	DIAS RESTANTES: -54	LIV/DIAR 001/2023	MANHÃ	TARDE	NOITE	
ART INC. Nº CE20231288653 CNO: 90.016.71412/77 ALVARÁ CONST. Nº 580/2023			PAG: 01	BOM INSTÁVEL CHUVOSO S/ ATIVIDADE	BOM INSTÁVEL CHUVOSO S/ ATIVIDADE	BOM INSTÁVEL CHUVOSO S/ ATIVIDADE

EVOLUÇÃO DOS SERVIÇOS

EXECUÇÃO DE PISO INTERTRAVADO

ACIDENTES/INCIDENTES DO TRABALHO

NÃO HOUVE ACIDENTES

ANOTAÇÕES DA FISCALIZAÇÃO

RESPONSÁVEL PELA CONTRATADA

NOME: RAIMUNDO TEIXEIRA LIMA NETO

CREA CE nº: 51765D

ENGENHEIRO CIVIL

 Raimundo Teixeira Lima Neto
 ENG CIVIL RNP 061237152-2
 CREA-CE 51765

ASS: _____

RESPONSÁVEL PELA FISCALIZAÇÃO

 Yukio Diógenes Bezerra
 Eng. Civil CREA-CE 301328
 nº: 0010010044

MATOS & ALMEIDA LTDA

RUA ANTONIO GOMES DA SILVA Nº 342. BAIRRO EDMAR BARREIRA – JAGUARIBE – CE.

DIÁRIO DE OBRA - FECHADO



MATOS & ALMEIDA LTDA.

CNPJ:01.816.139/0001-70.

PREFEITURA MUNICIPAL DE JAGUARIBE-CE
SECRETARIA DE EDUCAÇÃO E CULTURA

CONTRATAÇÃO DE EMPRESA PARA CONSTRUÇÃO DE QUADRAS POLIESPORTIVAS NAS LOCALIDADES DE FECHADO, VISTA ALEGRE E CAJAZEIRAS, JUNTO A SECRETARIA EDUCAÇÃO E CULTURA DO MUNICÍPIO DE JAGUARIBE-CE

CONTRATO Nº 16.03.03/2023

DATA: 16/04/2024	SEMANA: terça-feira	PERÍODO: 90	CONDIÇÃO DO TEMPO			
DIAS DECORRIDOS: 145	DIAS RESTANTES: -55	LIV/DIAR	MANHÃ	TARDE	NOITE	
ART INC. Nº CE20231288653		001/2023	BOM	BOM	BOM	
CNO: 90.016.71412/77			INSTÁVEL	INSTÁVEL	INSTÁVEL	
ALVARÁ CONST. Nº 580/2023		PAG: 01	CHUVOSO	CHUVOSO	CHUVOSO	
			S/ ATIVIDADE	S/ ATIVIDADE	S/ ATIVIDADE	

EVOLUÇÃO DOS SERVIÇOS

EXECUÇÃO DE PISO INTERTRAVADO

ACIDENTES/INCIDENTES DO TRABALHO

NÃO HOUVE ACIDENTES

ANOTAÇÕES DA FISCALIZAÇÃO

RESPONSÁVEL PELA CONTRATADA

NOME: RAIMUNDO TEIXEIRA LIMA NETO
CREA CE nº: 51765D
ENGENHEIRO CIVIL

Raimundo Teixeira Lima Neto
ENG. CIVIL RNP-061237152-
CREA-CE 51765

ASS: _____

RESPONSÁVEL PELA FISCALIZAÇÃO

Yukio Diógenes Bezerra
Eng. Civil CREA-CE 341929
RNP-0070073094

MATOS & ALMEIDA LTDA

RUA ANTONIO GOMES DA SILVA Nº 342, BAIRRO EDMAR BARREIRA – JAGUARIBE – CE.

DIÁRIO DE OBRA - FECHADO



MATOS & ALMEIDA LTDA.
CNPJ: 01.816.139/0001-70.

PREFEITURA MUNICIPAL DE JAGUARIBE-CE
SECRETARIA DE EDUCAÇÃO E CULTURA

CONTRATAÇÃO DE EMPRESA PARA CONSTRUÇÃO DE QUADRAS POLIESPORTIVAS NAS LOCALIDADES DE FECHADO, VISTA ALEGRE E CAJAZEIRAS, JUNTO A SECRETARIA EDUCAÇÃO E CULTURA DO MUNICÍPIO DE JAGUARIBE-CE

CONTRATO Nº 16.03.03/2023

DATA: 17/04/2024	SEMANA: quarta-feira	PERÍODO: 90	CONDIÇÃO DO TEMPO					
DIAS DECORRIDOS: 146	DIAS RESTANTES: -56	LIV/DIAR	MANHÃ	TARDE	NOITE			
ART INC. Nº CE20231288653		001/2023	BOM	BOM	BOM			
CNO: 90.016.71412/77			INSTÁVEL	INSTÁVEL	INSTÁVEL			
ALVARÁ CONST. Nº 580/2023		PAG: 01	CHUVOSO	CHUVOSO	CHUVOSO			
			S/ ATIVIDADE	S/ ATIVIDADE	S/ ATIVIDADE			

EVOLUÇÃO DOS SERVIÇOS

EXECUÇÃO DE PISO INTERTRAVADO

ACIDENTES/INCIDENTES DO TRABALHO

NÃO HOUVE ACIDENTES

ANOTAÇÕES DA FISCALIZAÇÃO

RESPONSÁVEL PELA CONTRATADA

NOME: RAIMUNDO TEIXEIRA LIMA NETO
CREA CE nº: 51765D
ENGENHEIRO CIVIL

Raimundo Teixeira Lima Neto
ENG. CIVIL RNP: 061237152-
CREA-CE 51765

ASS: _____

RESPONSÁVEL PELA FISCALIZAÇÃO

Yukio Diógenes Bezerra
eng. CIVIL CREA-CE 307329
014/0010073044

DIÁRIO DE OBRA - FECHADO



MATOS & ALMEIDA LTDA.
CNPJ: 01.816.139/0001-70.

PREFEITURA MUNICIPAL DE JAGUARIBE-CE
SECRETARIA DE EDUCAÇÃO E CULTURA

CONTRATAÇÃO DE EMPRESA PARA CONSTRUÇÃO DE QUADRAS POLIESPORTIVAS NAS LOCALIDADES DE FECHADO, VISTA ALEGRE E CAJAZEIRAS, JUNTO A SECRETARIA EDUCAÇÃO E CULTURA DO MUNICÍPIO DE JAGUARIBE-CE

CONTRATO Nº 16.03.03/2023

DATA: 18/04/2024	SEMANA: quinta-feira	PERÍODO: 90	CONDIÇÃO DO TEMPO			
DIAS DECORRIDOS: 147	DIAS RESTANTES: -57	LIV/DIAR	MANHÃ	TARDE	NOITE	
ART INC. Nº CE20231288653		001/2023	BOM	BOM	BOM	
CNO: 90.016.71412/77			INSTÁVEL	INSTÁVEL	INSTÁVEL	
ALVARÁ CONST. Nº 580/2023			CHUVOSO	CHUVOSO	CHUVOSO	
		PAG: 01	S/ ATIVIDADE	S/ ATIVIDADE	S/ ATIVIDADE	

EVOLUÇÃO DOS SERVIÇOS

INSTALAÇÕES DE ESQUADRIAS

ACIDENTES/INCIDENTES DO TRABALHO

NÃO HOUVE ACIDENTES

ANOTAÇÕES DA FISCALIZAÇÃO

RESPONSÁVEL PELA CONTRATADA	RESPONSÁVEL PELA FISCALIZAÇÃO
<p>NOME: RAIMUNDO TEIXEIRA LIMA NETO CREA CE nº: 51765D ENGENHEIRO CIVIL</p> <p>ASS: _____</p> <div style="text-align: right; font-size: small;"> Raimundo Teixeira Lima Neto ENG. CIVIL RNP 061237152 CREA-CE 51765 </div>	<div style="font-size: small;"> Yukio Diógenes Bezerra Eng. Civil CREA-CE 241929 RNP: 0010070044 </div>

DIÁRIO DE OBRA - FECHADO



MATOS & ALMEIDA LTDA.

CNPJ: 01.816.139/0001-70.

PREFEITURA MUNICIPAL DE JAGUARIBE-CE
SECRETARIA DE EDUCAÇÃO E CULTURA

CONTRATAÇÃO DE EMPRESA PARA CONSTRUÇÃO DE QUADRAS POLIESPORTIVAS NAS LOCALIDADES DE FECHADO, VISTA ALEGRE E CAJAZEIRAS, JUNTO A SECRETARIA EDUCAÇÃO E CULTURA DO MUNICÍPIO DE JAGUARIBE-CE

CONTRATO Nº 16.03.03/2023

DATA: 19/04/2024	SEMANA: sexta-feira	PERÍODO: 90	CONDIÇÃO DO TEMPO			
DIAS DECORRIDOS: 148	DIAS RESTANTES: -58	LIV/DIAR	MANHÃ	TARDE	NOITE	
ART INC. Nº CE20231288653 CNO: 90.016.71412/77 ALVARÁ CONST. Nº 580/2023		001/2023	BOM INSTÁVEL CHUVOSO S/ ATIVIDADE	BOM INSTÁVEL CHUVOSO S/ ATIVIDADE	BOM INSTÁVEL CHUVOSO S/ ATIVIDADE	
		PAG: 01				

EVOLUÇÃO DOS SERVIÇOS

INSTALAÇÕES DE ESQUADRIAS

ACIDENTES/INCIDENTES DO TRABALHO

NÃO HOUVE ACIDENTES

ANOTAÇÕES DA FISCALIZAÇÃO

RESPONSÁVEL PELA CONTRATADA

NOME: RAIMUNDO TEIXEIRA LIMA NETO
CREA CE n°: 51765D
ENGENHEIRO CIVIL

Raimundo Teixeira Lima Neto
 ENG. CIVIL RNP 061237152-
 CREA-CE 51765

ASS: _____

RESPONSÁVEL PELA FISCALIZAÇÃO

Yukio Diógenes Bezerra
 Eng. Civil CREA - CE 301829
 Matr. 0610070044

DIÁRIO DE OBRA - FECHADO



MATOS & ALMEIDA LTDA.
CNPJ:01.816.139/0001-70.

PREFEITURA MUNICIPAL DE JAGUARIBE-CE
SECRETARIA DE EDUCAÇÃO E CULTURA

CONTRATAÇÃO DE EMPRESA PARA CONSTRUÇÃO DE QUADRAS POLIESPORTIVAS NAS LOCALIDADES DE FECHADO, VISTA ALEGRE E CAJAZEIRAS, JUNTO A SECRETARIA EDUCAÇÃO E CULTURA DO MUNICÍPIO DE JAGUARIBE-CE

CONTRATO Nº 16.03.03/2023

DATA: 20/04/2024	SEMANA: sábado	PERÍODO: 90	CONDIÇÃO DO TEMPO			
DIAS DECORRIDOS: 149	DIAS RESTANTES: -59	LIV/DIAR	MANHÃ	TARDE	NOITE	
ART INC. Nº CE20231288653		001/2023	BOM	BOM	BOM	
CNO: 90.016.71412/77			INSTÁVEL	INSTÁVEL	INSTÁVEL	
ALVARÁ CONST. Nº 580/2023		PAG: 01	CHUVOSO	CHUVOSO	CHUVOSO	
			S/ ATIVIDADE	S/ ATIVIDADE	S/ ATIVIDADE	

EVOLUÇÃO DOS SERVIÇOS

DESCANSO SEMANAL

ACIDENTES/INCIDENTES DO TRABALHO

NÃO HOUVE ACIDENTES

ANOTAÇÕES DA FISCALIZAÇÃO

RESPONSÁVEL PELA CONTRATADA	RESPONSÁVEL PELA FISCALIZAÇÃO
<p>NOME: RAIMUNDO TEIXEIRA LIMA NETO CREA CE nº: 51765D ENGENHEIRO CIVIL</p> <p>ASS: _____</p> <div style="text-align: right; font-size: small;"> Raimundo Teixeira Lima Neto ENG. CIVIL RNP: 061237152- CREA-CE 51765 </div>	<div style="font-size: small;"> Yukio Diógenes Bessaia Eng. Civil CREA-CE 201249 nº 000000044 </div>

DIÁRIO DE OBRA - FECHADO



MATOS & ALMEIDA LTDA.

CNPJ: 01.816.139/0001-70.

PREFEITURA MUNICIPAL DE JAGUARIBE-CE
SECRETARIA DE EDUCAÇÃO E CULTURA

CONTRATAÇÃO DE EMPRESA PARA CONSTRUÇÃO DE QUADRAS POLIESPORTIVAS NAS LOCALIDADES DE FECHADO, VISTA ALEGRE E CAJAZEIRAS, JUNTO A SECRETARIA EDUCAÇÃO E CULTURA DO MUNICÍPIO DE JAGUARIBE-CE

CONTRATO Nº 16.03.03/2023

DATA: 21/04/2024	SEMANA: domingo	PERÍODO: 90	CONDIÇÃO DO TEMPO					
DIAS DECORRIDOS: 150	DIAS RESTANTES: -60	LIV/DIAR	MANHÃ	TARDE	NOITE			
ART INC. Nº CE20231288653 CNO: 90.016.71412/77 ALVARÁ CONST. Nº 580/2023		001/2023	BOM	BOM	BOM			
		PAG: 01	INSTÁVEL	INSTÁVEL	INSTÁVEL			
			CHUVOSO	CHUVOSO	CHUVOSO			
			S/ ATIVIDADE	S/ ATIVIDADE	S/ ATIVIDADE			

EVOLUÇÃO DOS SERVIÇOS

DESCANSO SEMANAL

ACIDENTES/INCIDENTES DO TRABALHO

NÃO HOUVE ACIDENTES

ANOTAÇÕES DA FISCALIZAÇÃO

RESPONSÁVEL PELA CONTRATADA	RESPONSÁVEL PELA FISCALIZAÇÃO
<p>NOME: RAIMUNDO TEIXEIRA LIMA NETO CREA CE nº: 51765D ENGENHEIRO CIVIL</p> <div style="text-align: right;"> Raimundo Teixeira Lima Neto ENG CIVIL RNP 061237152-3 CREA CE 51765 </div> <p>ASS: _____</p>	<p>Yukio Diógenes Bezerra Eng. Civil CREA CE 271929 RNP 20070370044</p>

MATOS & ALMEIDA LTDA

RUA ANTONIO GOMES DA SILVA Nº 342, BAIRRO EDMAR BARREIRA – JAGUARIBE – CE.

DIÁRIO DE OBRA - FECHADO



MATOS & ALMEIDA LTDA.
CNPJ: 01.816.139/0001-70.

PREFEITURA MUNICIPAL DE JAGUARIBE-CE
SECRETARIA DE EDUCAÇÃO E CULTURA

CONTRATAÇÃO DE EMPRESA PARA CONSTRUÇÃO DE QUADRAS POLIESPORTIVAS NAS LOCALIDADES DE FECHADO, VISTA ALEGRE E CAJAZEIRAS, JUNTO A SECRETARIA EDUCAÇÃO E CULTURA DO MUNICÍPIO DE JAGUARIBE-CE

CONTRATO Nº 16.03.03/2023

DATA: 22/04/2024	SEMANA: segunda-feira	PERÍODO: 90	CONDIÇÃO DO TEMPO		
DIAS DECORRIDOS: 151	DIAS RESTANTES: -61	LIV/DIAR 001/2023	MANHÃ	TARDE	NOITE
ART INC. Nº CE20231288653 CNO: 90.016.71412/77 ALVARÁ CONST. Nº 580/2023			PAG: 01	BOM INSTÁVEL CHUVOSO S/ ATIVIDADE	BOM INSTÁVEL CHUVOSO S/ ATIVIDADE

EVOLUÇÃO DOS SERVIÇOS

EXECUÇÃO DE CERÂMICA
INSTALAÇÕES DOS REFLETORES

ACIDENTES/INCIDENTES DO TRABALHO

NÃO HOUVE ACIDENTES

ANOTAÇÕES DA FISCALIZAÇÃO

RESPONSÁVEL PELA CONTRATADA

NOME: RAIMUNDO TEIXEIRA LIMA NETO
CREA CE nº: 51765D
ENGENHEIRO CIVIL

Raimundo Teixeira Lima Neto
ENG. CIVIL RNP-061237152-
CREA-CE 51765

ASS: _____

RESPONSÁVEL PELA FISCALIZAÇÃO

Yukio Diógenes Bezerra
Eng. Civil CREA - CE 347929
RNP-0070010044

DIÁRIO DE OBRA - FECHADO



MATOS & ALMEIDA LTDA.

CNPJ: 01.816.139/0001-70.

PREFEITURA MUNICIPAL DE JAGUARIBE-CE

SECRETARIA DE EDUCAÇÃO E CULTURA

CONTRATAÇÃO DE EMPRESA PARA CONSTRUÇÃO DE QUADRAS POLIESPORTIVAS NAS LOCALIDADES DE FECHADO, VISTA ALEGRE E CAJAZEIRAS, JUNTO A SECRETARIA EDUCAÇÃO E CULTURA DO MUNICIPIO DE JAGUARIBE-CE

CONTRATO Nº 16.03.03/2023

DATA: 23/04/2024	SEMANA: terça-feira	PERÍODO: 90	CONDIÇÃO DO TEMPO		
DIAS DECORRIDOS: 152	DIAS RESTANTES: -62	LIV/DIAR 001/2023	MANHÃ	TARDE	NOITE
ART INC. Nº CE20231288653 CNO: 90.016.71412/77 ALVARÁ CONST. Nº 580/2023			PAG: 01	BOM INSTÁVEL CHUVOSO S/ ATIVIDADE	BOM INSTÁVEL CHUVOSO S/ ATIVIDADE

EVOLUÇÃO DOS SERVIÇOS

INSTALAÇÕES DE ALAMBRADOS

ACIDENTES/INCIDENTES DO TRABALHO

NÃO HOUVE ACIDENTES

ANOTAÇÕES DA FISCALIZAÇÃO

RESPONSÁVEL PELA CONTRATADA

NOME: RAIMUNDO TEIXEIRA LIMA NETO
CREA CE nº: 51765D
ENGENHEIRO CIVIL

Raimundo Teixeira Lima Neto
Raimundo Teixeira Lima Neto
ENG. CIVIL RNP 061237152
CREA-CE 51765

ASS: _____

RESPONSÁVEL PELA FISCALIZAÇÃO

Yukin Diógenes Bezerra
Yukin Diógenes Bezerra
Eng. Civil CREA - CE 301929
RNP 0610310044

DIÁRIO DE OBRA - FECHADO



MATOS & ALMEIDA LTDA.
CNPJ:01.816.139/0001-70.

PREFEITURA MUNICIPAL DE JAGUARIBE-CE
SECRETARIA DE EDUCAÇÃO E CULTURA

CONTRATAÇÃO DE EMPRESA PARA CONSTRUÇÃO DE QUADRAS POLIESPORTIVAS NAS LOCALIDADES DE FECHADO, VISTA ALEGRE E CAJAZEIRAS, JUNTO A SECRETARIA EDUCAÇÃO E CULTURA DO MUNICÍPIO DE JAGUARIBE-CE

CONTRATO Nº 16.03.03/2023

DATA: 24/04/2024	SEMANA: quarta-feira	PERÍODO: 90	CONDIÇÃO DO TEMPO			
DIAS DECORRIDOS: 153	DIAS RESTANTES: -63	LIV/DIAR 001/2023	MANHÃ	TARDE	NOITE	
ART INC. Nº CE20231288653 CNO: 90.016.71412/77 ALVARÁ CONST. Nº 580/2023			PAG: 01	BOM INSTÁVEL CHUVOSO S/ ATIVIDADE	BOM INSTÁVEL CHUVOSO S/ ATIVIDADE	BOM INSTÁVEL CHUVOSO S/ ATIVIDADE

EVOLUÇÃO DOS SERVIÇOS

INSTALAÇÕES DE ALAMBRADOS

ACIDENTES/INCIDENTES DO TRABALHO

NÃO HOUVE ACIDENTES

ANOTAÇÕES DA FISCALIZAÇÃO

RESPONSÁVEL PELA CONTRATADA

NOME: RAIMUNDO TEIXEIRA LIMA NETO
CREA CE nº: 51765D
ENGENHEIRO CIVIL

Raimundo Teixeira Lima Neto
Raimundo Teixeira Lima Neto
ENG. CIVIL RNP 061237152-
CREA-CE 51765

ASS: _____

RESPONSÁVEL PELA FISCALIZAÇÃO

Yukio Diógenes Pereira
Yukio Diógenes Pereira
Eng. Civil CREA-CE 51765D
RNP 061237152-4

MATOS & ALMEIDA LTDA

RUA ANTONIO GOMES DA SILVA Nº 342, BAIRRO EDMAR BARREIRA - JAGUARIBE - CE.

DIÁRIO DE OBRA - FECHADO



MATOS & ALMEIDA LTDA.
CNPJ: 01.816.139/0001-70.

PREFEITURA MUNICIPAL DE JAGUARIBE-CE
SECRETARIA DE EDUCAÇÃO E CULTURA

CONTRATAÇÃO DE EMPRESA PARA CONSTRUÇÃO DE QUADRAS POLIESPORTIVAS NAS LOCALIDADES DE FECHADO, VISTA ALEGRE E CAJAZEIRAS, JUNTO A SECRETARIA EDUCAÇÃO E CULTURA DO MUNICÍPIO DE JAGUARIBE-CE

CONTRATO Nº 16.03.03/2023

DATA: 25/04/2024	SEMANA: quinta-feira	PERÍODO: 90	CONDIÇÃO DO TEMPO			
DIAS DECORRIDOS: 154	DIAS RESTANTES: -64	LIV/DIAR	MANHÃ	TARDE	NOITE	
ART INC. Nº CE20231288653 CNO: 90.016.71412/77 ALVARÁ CONST. Nº 580/2023		001/2023	BOM	BOM	BOM	
		PAG: 01	INSTÁVEL	INSTÁVEL	INSTÁVEL	
			CHUVOSO	CHUVOSO	CHUVOSO	
			S/ ATIVIDADE	S/ ATIVIDADE	S/ ATIVIDADE	

EVOLUÇÃO DOS SERVIÇOS

INSTALAÇÕES DE ALAMBRADOS

ACIDENTES/INCIDENTES DO TRABALHO

NÃO HOUVE ACIDENTES

ANOTAÇÕES DA FISCALIZAÇÃO

RESPONSÁVEL PELA CONTRATADA	RESPONSÁVEL PELA FISCALIZAÇÃO
<p>NOME: RAIMUNDO TEIXEIRA LIMA NETO CREA CE nº: 51765D ENGENHEIRO CIVIL</p> <p style="text-align: right;"> Raimundo Teixeira Lima Neto ENG. CIVIL RNP: 061237152-4 CREA-CE 51765 </p> <p>ASS: _____</p>	<p style="font-size: small;"> Yukio Diógenes Bezerra Eng. Civil CREA-CE 307929 052.0070070044 </p>

DIÁRIO DE OBRA - FECHADO



MATOS & ALMEIDA LTDA.

CNPJ:01.816.139/0001-70.

PREFEITURA MUNICIPAL DE JAGUARIBE-CE

SECRETARIA DE EDUCAÇÃO E CULTURA

CONTRATAÇÃO DE EMPRESA PARA CONSTRUÇÃO DE QUADRAS POLIESPORTIVAS NAS LOCALIDADES DE FECHADO, VISTA ALEGRE E CAJAZEIRAS, JUNTO A SECRETARIA EDUCAÇÃO E CULTURA DO MUNICÍPIO DE JAGUARIBE-CE

CONTRATO Nº 16.03.03/2023

DATA:	SEMANA:	PERÍODO:	CONDIÇÃO DO TEMPO		
26/04/2024	sexta-feira	90			
DIAS DECORRIDOS:	DIAS RESTANTES:	LIV/DIAR	MANHÃ	TARDE	NOITE
155	-65				
ART INC. Nº CE20231288653		001/2023	BOM	BOM	BOM
CNO: 90.016.71412/77			INSTÁVEL	INSTÁVEL	INSTÁVEL
ALVARÁ CONST. Nº 580/2023			CHUVOSO	CHUVOSO	CHUVOSO
		PAG: 01	S/ ATIVIDADE	S/ ATIVIDADE	S/ ATIVIDADE

EVOLUÇÃO DOS SERVIÇOS

INSTALAÇÕES DE ALAMBRADOS

ACIDENTES/INCIDENTES DO TRABALHO

NÃO HOUVE ACIDENTES

ANOTAÇÕES DA FISCALIZAÇÃO

RESPONSÁVEL PELA CONTRATADA

NOME: RAIMUNDO TEIXEIRA LIMA NETO

CREA CE nº: 51765D

ENGENHEIRO CIVIL

ASS: _____

Raimundo Teixeira Lima Neto
ENG. CIVIL RNP: 061237152-1
CREA CE 51765

RESPONSÁVEL PELA FISCALIZAÇÃO

Yukio Diógenes Bezerra
Eng. Civil CREA - CE 341529
RNP: 0010010044

MATOS & ALMEIDA LTDA

RUA ANTONIO GOMES DA SILVA Nº 342, BAIRRO EDMAR BARREIRA - JAGUARIBE - CE.

DIÁRIO DE OBRA - FECHADO



MATOS & ALMEIDA LTDA.
CNPJ: 01.816.139/0001-70.

PREFEITURA MUNICIPAL DE JAGUARIBE-CE
SECRETARIA DE EDUCAÇÃO E CULTURA

CONTRATAÇÃO DE EMPRESA PARA CONSTRUÇÃO DE QUADRAS POLIESPORTIVAS NAS LOCALIDADES DE FECHADO, VISTA ALEGRE E CAJAZEIRAS, JUNTO A SECRETARIA EDUCAÇÃO E CULTURA DO MUNICÍPIO DE JAGUARIBE-CE

CONTRATO Nº 16.03.03/2023

DATA: 27/04/2024	SEMANA: sábado	PERÍODO: 90	CONDIÇÃO DO TEMPO			
DIAS DECORRIDOS: 156	DIAS RESTANTES: -66	LIV/DIAR	MANHÃ	TARDE	NOITE	
ART INC. Nº CE20231288653 CNO: 90.016.71412/77 ALVARÁ CONST. Nº 580/2023		001/2023	BOM	BOM	BOM	
		PAG: 01	INSTÁVEL	INSTÁVEL	INSTÁVEL	
			CHUVOSO	CHUVOSO	CHUVOSO	
			S/ ATIVIDADE	S/ ATIVIDADE	S/ ATIVIDADE	

EVOLUÇÃO DOS SERVIÇOS

DESCANSO SEMANAL

ACIDENTES/INCIDENTES DO TRABALHO

NÃO HOUVE ACIDENTES

ANOTAÇÕES DA FISCALIZAÇÃO

RESPONSÁVEL PELA CONTRATADA	RESPONSÁVEL PELA FISCALIZAÇÃO
<p>NOME: RAIMUNDO TEIXEIRA LIMA NETO CREA CE nº: 51765D ENGENHEIRO CIVIL</p> <p style="text-align: right;"> Raimundo Teixeira Lima Neto ENG CIVIL RNP-061237152-2 CREA-CE 51765 </p> <p>ASS: _____</p>	<p> Yukio Diógenes Bezerra Eng. Civil CREA-CE 347928 RNP-001007094 </p>

MATOS & ALMEIDA LTDA

RUA ANTONIO GOMES DA SILVA Nº 342. BAIRRO EDMAR BARREIRA - JAGUARIBE - CE.

DIÁRIO DE OBRA - FECHADO



MATOS & ALMEIDA LTDA.
CNPJ: 01.816.139/0001-70.

PREFEITURA MUNICIPAL DE JAGUARIBE-CE
SECRETARIA DE EDUCAÇÃO E CULTURA

CONTRATAÇÃO DE EMPRESA PARA CONSTRUÇÃO DE QUADRAS POLIESPORTIVAS NAS LOCALIDADES DE FECHADO, VISTA ALEGRE E CAJAZEIRAS, JUNTO A SECRETARIA EDUCAÇÃO E CULTURA DO MUNICÍPIO DE JAGUARIBE-CE

CONTRATO Nº 16.03.03/2023

DATA: 28/04/2024	SEMANA: domingo	PERÍODO: 90	CONDIÇÃO DO TEMPO			
DIAS DECORRIDOS: 157	DIAS RESTANTES: -67	LIV/DIAR	MANHÃ	TARDE	NOITE	
ART INC. Nº CE20231288653		001/2023	BOM	BOM	BOM	
CNO: 90.016.71412/77			INSTÁVEL	INSTÁVEL	INSTÁVEL	
ALVARÁ CONST. Nº 580/2023		PAG: 01	CHUVOSO	CHUVOSO	CHUVOSO	
			S/ ATIVIDADE	S/ ATIVIDADE	S/ ATIVIDADE	

EVOLUÇÃO DOS SERVIÇOS

DESCANSO SEMANAL

ACIDENTES/INCIDENTES DO TRABALHO

NÃO HOUVE ACIDENTES

ANOTAÇÕES DA FISCALIZAÇÃO

RESPONSÁVEL PELA CONTRATADA	RESPONSÁVEL PELA FISCALIZAÇÃO
<p>NOME: RAIMUNDO TEIXEIRA LIMA NETO CREA CE nº: 51765D ENGENHEIRO CIVIL</p> <p>ASS: _____</p> <p style="font-size: small; text-align: right;">Raimundo Teixeira Lima Inc. ENG CIVIL RNP 061237152- CREA-CE 51765</p>	<p style="text-align: right; font-size: small;">Yukin Diógenes Bezerra Eng. Civil CREA-CE 381929 RNP 0610010044</p>

MATOS & ALMEIDA LTDA

RUA ANTONIO GOMES DA SILVA Nº 342. BAIRRO EDMAR BARREIRA - JAGUARIBE - CE.

DIÁRIO DE OBRA - FECHADO



MATOS & ALMEIDA LTDA.
CNPJ:01.816.139/0001-70.

PREFEITURA MUNICIPAL DE JAGUARIBE-CE
SECRETARIA DE EDUCAÇÃO E CULTURA

CONTRATAÇÃO DE EMPRESA PARA CONSTRUÇÃO DE QUADRAS POLIESPORTIVAS NAS LOCALIDADES DE FECHADO, VISTA ALEGRE E CAJAZEIRAS, JUNTO A SECRETARIA EDUCAÇÃO E CULTURA DO MUNICÍPIO DE JAGUARIBE-CE

CONTRATO Nº 16.03.03/2023

DATA: 29/04/2024	SEMANA: segunda-feira	PERÍODO: 90	CONDIÇÃO DO TEMPO			
DIAS DECORRIDOS: 158	DIAS RESTANTES: -68	LIV/DIAR 001/2023	MANHÃ	TARDE	NOITE	
ART INC. Nº CE20231288653 CNO: 90.016.71412/77 ALVARÁ CONST. Nº 580/2023			PAG: 01	BOM INSTÁVEL CHUVOSO S/ ATIVIDADE	BOM INSTÁVEL CHUVOSO S/ ATIVIDADE	BOM INSTÁVEL CHUVOSO S/ ATIVIDADE

EVOLUÇÃO DOS SERVIÇOS

INSTALAÇÕES DE ALAMBRADOS

ACIDENTES/INCIDENTES DO TRABALHO

NÃO HOUVE ACIDENTES

ANOTAÇÕES DA FISCALIZAÇÃO

RESPONSÁVEL PELA CONTRATADA	RESPONSÁVEL PELA FISCALIZAÇÃO
<p>NOME: RAIMUNDO TEIXEIRA LIMA NETO CREA CE nº: 51765D ENGENHEIRO CIVIL</p> <p style="text-align: right;"> Raimundo Teixeira Lima Neto ENG. CIVIL RNP-061237152- CREA-CE 51765 </p> <p>ASS: _____</p>	<p style="font-size: small;"> Yukio Diogenes Teixeira Eng. Civil CREA-CE 307849 RNP: 5010010044 </p>



MATOS & ALMEIDA LTDA.

CNPJ:01.816.139/0001-70.

DIÁRIO DE OBRA

**CONTRATAÇÃO DE EMPRESA PARA
CONSTRUÇÃO DE QUADRAS
POLIESPORTIVAS NAS LOCALIDADES DE
FECHADO, VISTA ALEGRE E CAJAZEIRAS,
JUNTO A SECRETARIA EDUCAÇÃO E
CULTURA DO MUNICIPIO DE JAGUARIBE-
CE**

CONTRATO Nº 16.03.03/2023

**ART
Nº CE20231288653**

abr/24

MATOS & ALMEIDA LTDA.

CNPJ Nº 07.4006807/0004-70



DIÁRIO DE OBRA

CONTRATAÇÃO DE EMPRESA PARA
CONSTRUÇÃO DE QUADRAS
POLIESPORTIVAS NAS LOCALIDADES DE
FECHADO, VISTA ALEGRE E CAJAZEIRAS,
JUNTO A SECRETARIA EDUCAÇÃO E
CULTURA DO MUNICÍPIO DE JACUARIBE-
CE

CONTRATO Nº 18.03.03/5023

ART.
Nº 05053158823

24/54

DIÁRIO DE OBRA - CAJAZEIRAS



MATOS & ALMEIDA LTDA.
CNPJ: 01.816.139/0001-70.

PREFEITURA MUNICIPAL DE JAGUARIBE-CE
SECRETARIA DE EDUCAÇÃO E CULTURA

CONTRATAÇÃO DE EMPRESA PARA CONSTRUÇÃO DE QUADRAS POLIESPORTIVAS NAS LOCALIDADES DE FECHADO, VISTA ALEGRE E CAJAZEIRAS, JUNTO A SECRETARIA EDUCAÇÃO E CULTURA DO MUNICÍPIO DE JAGUARIBE-CE

CONTRATO Nº 16.03.03/2023

DATA: 01/04/2024	SEMANA: segunda-feira	PERÍODO: 90	CONDIÇÃO DO TEMPO			
DIAS DECORRIDOS: 92	DIAS RESTANTES: -2	LIV/DIAR	MANHÃ	TARDE	NOITE	
ART INC. Nº CE20231288653 CNO: 90.016.71412/77 ALVARÁ CONST. Nº 580/2023		001/2023	BOM INSTÁVEL CHUVOSO S/ ATIVIDADE	BOM INSTÁVEL CHUVOSO S/ ATIVIDADE	BOM INSTÁVEL CHUVOSO S/ ATIVIDADE	
		PAG: 01				

EVOLUÇÃO DOS SERVIÇOS

EXECUÇÃO DE PISO DOS BANHEIROS

ACIDENTES/INCIDENTES DO TRABALHO

NÃO HOUE ACIDENTES

ANOTAÇÕES DA FISCALIZAÇÃO

RESPONSÁVEL PELA CONTRATADA

NOME: RAIMUNDO TEIXEIRA LIMA NETO
CREA CE nº: 51765D
ENGENHEIRO CIVIL

Raimundo Teixeira Lima Neto
ENG CIVIL RMP 061237152-1
CREA-CE 51765

ASS: _____

RESPONSÁVEL PELA FISCALIZAÇÃO

Yukio Diógenes Bezerra
Eng. Civil CREA CE 341528
nº 0010010044

DIÁRIO DE OBRA - CAJAZEIRAS



MATOS & ALMEIDA LTDA.
CNPJ: 01.816.139/0001-70.

PREFEITURA MUNICIPAL DE JAGUARIBE-CE
SECRETARIA DE EDUCAÇÃO E CULTURA

CONTRATAÇÃO DE EMPRESA PARA CONSTRUÇÃO DE QUADRAS POLIESPORTIVAS NAS LOCALIDADES DE FECHADO, VISTA ALEGRE E CAJAZEIRAS, JUNTO A SECRETARIA EDUCAÇÃO E CULTURA DO MUNICÍPIO DE JAGUARIBE-CE

CONTRATO Nº 16.03.03/2023

DATA: 02/04/2024	SEMANA: terça-feira	PERÍODO: 90	CONDIÇÃO DO TEMPO			
DIAS DECORRIDOS: 93	DIAS RESTANTES: -3	LIV/DIAR	MANHÃ	TARDE	NOITE	
ART INC. Nº CE20231288653 CNO: 90.016.71412/77 ALVARÁ CONST. Nº 580/2023		001/2023	BOM	BOM	BOM	
		PAG: 01	INSTÁVEL	INSTÁVEL	INSTÁVEL	
			CHUVOSO	CHUVOSO	CHUVOSO	
			S/ ATIVIDADE	S/ ATIVIDADE	S/ ATIVIDADE	

EVOLUÇÃO DOS SERVIÇOS

ASSENTAMENTO CERÂMICO

ACIDENTES/INCIDENTES DO TRABALHO

NÃO HOUE ACIDENTES

ANOTAÇÕES DA FISCALIZAÇÃO

RESPONSÁVEL PELA CONTRATADA	RESPONSÁVEL PELA FISCALIZAÇÃO
<p>NOME: RAIMUNDO TEIXEIRA LIMA NETO CREA CE nº: 51765D ENGENHEIRO CIVIL</p> <p style="text-align: right;"> Raimundo Teixeira Lima Neto ENG CIVIL RNP 061237152 CREA-CE 51765 </p> <p>ASS: _____</p>	<p style="font-size: small;"> Yukio Diógenes Bezerra Eng. Civil CREA-CE 301929 NRE 0010070044 </p>

DIÁRIO DE OBRA - CAJAZEIRAS



MATOS & ALMEIDA LTDA.

CNPJ: 01.816.139/0001-70.

PREFEITURA MUNICIPAL DE JAGUARIBE-CE
SECRETARIA DE EDUCAÇÃO E CULTURA

CONTRATAÇÃO DE EMPRESA PARA CONSTRUÇÃO DE QUADRAS POLIESPORTIVAS NAS LOCALIDADES DE FECHADO, VISTA ALEGRE E CAJAZEIRAS, JUNTO A SECRETARIA EDUCAÇÃO E CULTURA DO MUNICÍPIO DE JAGUARIBE-CE

CONTRATO Nº 16.03.03/2023

DATA: 03/04/2024	SEMANA: quarta-feira	PERÍODO: 90	CONDIÇÃO DO TEMPO							
DIAS DECORRIDOS: 94	DIAS RESTANTES: -4	LIV/DIAR	MANHÃ		TARDE		NOITE			
ART INC. Nº CE20231288653 CNO: 90.016.71412/77 ALVARÁ CONST. Nº 580/2023		001/2023 PAG: 01	BOM	INSTÁVEL	CHUVOSO	S/ ATIVIDADE	BOM	INSTÁVEL	CHUVOSO	S/ ATIVIDADE
			BOM	INSTÁVEL	CHUVOSO	S/ ATIVIDADE	BOM	INSTÁVEL	CHUVOSO	S/ ATIVIDADE

EVOLUÇÃO DOS SERVIÇOS

ASSENTAMENTO CERÂMICO

ACIDENTES/INCIDENTES DO TRABALHO

NÃO HOUE ACIDENTES

ANOTAÇÕES DA FISCALIZAÇÃO

RESPONSÁVEL PELA CONTRATADA	RESPONSÁVEL PELA FISCALIZAÇÃO
<p>NOME: RAIMUNDO TEIXEIRA LIMA NETO CREA CE nº: 51765D ENGENHEIRO CIVIL</p> <p style="text-align: right;"> Raimundo Teixeira Lima Neto ENG. CIVIL / RNP 061237152-2 CREA-CE 51765 </p> <p>ASS: _____</p>	<p> Yukio Diógenes Bezerra Eng. Civil CREA-CE 341929 Matr. 0010010044 </p>

DIÁRIO DE OBRA - CAJAZEIRAS



MATOS & ALMEIDA LTDA.
CNPJ: 01.816.139/0001-70.

PREFEITURA MUNICIPAL DE JAGUARIBE-CE
SECRETARIA DE EDUCAÇÃO E CULTURA

CONTRATAÇÃO DE EMPRESA PARA CONSTRUÇÃO DE QUADRAS POLIESPORTIVAS NAS LOCALIDADES DE FECHADO, VISTA ALEGRE E CAJAZEIRAS, JUNTO A SECRETARIA EDUCAÇÃO E CULTURA DO MUNICÍPIO DE JAGUARIBE-CE

CONTRATO Nº 16.03.03/2023

DATA: 04/04/2024	SEMANA: quinta-feira	PERÍODO: 90	CONDIÇÃO DO TEMPO			
DIAS DECORRIDOS: 95	DIAS RESTANTES: -5	LIV/DIAR	MANHÃ	TARDE	NOITE	
ART INC. Nº CE20231288653 CNO: 90.016.71412/77 ALVARÁ CONST. Nº 580/2023		001/2023	BOM	BOM	BOM	
		PAG: 01	INSTÁVEL	INSTÁVEL	INSTÁVEL	
			CHUVOSO	CHUVOSO	CHUVOSO	
			S/ ATIVIDADE	S/ ATIVIDADE	S/ ATIVIDADE	

EVOLUÇÃO DOS SERVIÇOS

ASSENTAMENTO CERÂMICO

ACIDENTES/INCIDENTES DO TRABALHO

NÃO HOUE ACIDENTES

ANOTAÇÕES DA FISCALIZAÇÃO

RESPONSÁVEL PELA CONTRATADA	RESPONSÁVEL PELA FISCALIZAÇÃO
<p>NOME: RAIMUNDO TEIXEIRA LIMA NETO CREA CE nº: 51765D ENGENHEIRO CIVIL</p> <div style="text-align: right;"> Raimundo Teixeira Lima Neto ENG. CIVIL RNP-061237152-7 CREA-CE 51765 </div> <p>ASS: _____</p>	<div style="text-align: right;"> Yukio Diógenes Bezerra Eng. Civil CREA-CE 341929 NRE-6010010044 </div>

DIÁRIO DE OBRA - CAJAZEIRAS



MATOS & ALMEIDA LTDA.

CNPJ: 01.816.139/0001-70.

PREFEITURA MUNICIPAL DE JAGUARIBE-CE

SECRETARIA DE EDUCAÇÃO E CULTURA

CONTRATAÇÃO DE EMPRESA PARA CONSTRUÇÃO DE QUADRAS POLIESPORTIVAS NAS LOCALIDADES DE FECHADO, VISTA ALEGRE E CAJAZEIRAS, JUNTO A SECRETARIA EDUCAÇÃO E CULTURA DO MUNICÍPIO DE JAGUARIBE-CE

CONTRATO Nº 16.03.03/2023

DATA: 05/04/2024	SEMANA: sexta-feira	PERÍODO: 90	CONDIÇÃO DO TEMPO			
DIAS DECORRIDOS: 96	DIAS RESTANTES: -6	LIV/DIAR	MANHÃ	TARDE	NOITE	
ART INC. Nº CE20231288653		001/2023	BOM	BOM	BOM	
CNO: 90.016.71412/77			INSTÁVEL	INSTÁVEL	INSTÁVEL	
ALVARÁ CONST. Nº 580/2023			CHUVOSO	CHUVOSO	CHUVOSO	
		PAG: 01	S/ ATIVIDADE	S/ ATIVIDADE	S/ ATIVIDADE	

EVOLUÇÃO DOS SERVIÇOS

ASSENTAMENTO CERÂMICO

ACIDENTES/INCIDENTES DO TRABALHO

NÃO HOUE ACIDENTES

ANOTAÇÕES DA FISCALIZAÇÃO

RESPONSÁVEL PELA CONTRATADA	RESPONSÁVEL PELA FISCALIZAÇÃO
<p>NOME: RAIMUNDO TEIXEIRA LIMA NETO CREA CE nº: 51765D ENGENHEIRO CIVIL</p> <p style="text-align: right;"> Raimundo Teixeira Lima Neto ENG. CIVIL RNP: 061237152-2 CREA CE 51765 </p> <p>ASS: _____</p>	<p>Yukio Diógenes Bezerra Eng. Civil CREA CE 501529 </p>

DIÁRIO DE OBRA - CAJAZEIRAS



MATOS & ALMEIDA LTDA.

CNPJ: 01.816.139/0001-70.

PREFEITURA MUNICIPAL DE JAGUARIBE-CE
SECRETARIA DE EDUCAÇÃO E CULTURA

CONTRATAÇÃO DE EMPRESA PARA CONSTRUÇÃO DE QUADRAS POLIESPORTIVAS NAS LOCALIDADES DE FECHADO, VISTA ALEGRE E CAJAZEIRAS, JUNTO A SECRETARIA EDUCAÇÃO E CULTURA DO MUNICÍPIO DE JAGUARIBE-CE

CONTRATO Nº 16.03.03/2023

DATA: 06/04/2024	SEMANA: sábado	PERÍODO: 90	CONDIÇÃO DO TEMPO			
DIAS DECORRIDOS: 97	DIAS RESTANTES: -7	LIV/DIAR	MANHÃ	TARDE	NOITE	
ART INC. Nº CE20231288653 CNO: 90.016.71412/77 ALVARÁ CONST. Nº 580/2023		001/2023 PAG: 01	BOM	BOM	BOM	
			INSTÁVEL	INSTÁVEL	INSTÁVEL	
			CHUVOSO	CHUVOSO	CHUVOSO	
			S/ ATIVIDADE	S/ ATIVIDADE	S/ ATIVIDADE	

EVOLUÇÃO DOS SERVIÇOS

DESCANSO SEMANAL

ACIDENTES/INCIDENTES DO TRABALHO

NÃO HOUE ACIDENTES

ANOTAÇÕES DA FISCALIZAÇÃO

RESPONSÁVEL PELA CONTRATADA

NOME: RAIMUNDO TEIXEIRA LIMA NETO
CREA CE nº: 51765D
ENGENHEIRO CIVIL

Raimundo Teixeira Lima Neto
 ENG. CIVIL RNP 061237152-
 CREA-CE 51765

ASS: _____

RESPONSÁVEL PELA FISCALIZAÇÃO

Yukio Diógenes Bezerra
 Eng. Civil CREA-CE 341529
 Matr. 6610010044

DIÁRIO DE OBRA - CAJAZEIRAS



MATOS & ALMEIDA LTDA.
CNPJ:01.816.139/0001-70.

PREFEITURA MUNICIPAL DE JAGUARIBE-CE
SECRETARIA DE EDUCAÇÃO E CULTURA

CONTRATAÇÃO DE EMPRESA PARA CONSTRUÇÃO DE QUADRAS POLIESPORTIVAS NAS LOCALIDADES DE FECHADO, VISTA ALEGRE E CAJAZEIRAS, JUNTO A SECRETARIA EDUCAÇÃO E CULTURA DO MUNICIPIO DE JAGUARIBE-CE

CONTRATO Nº 16.03.03/2023

DATA: 07/04/2024	SEMANA: domingo	PERÍODO: 90	CONDIÇÃO DO TEMPO			
DIAS DECORRIDOS: 98	DIAS RESTANTES: -8	LIV/DIAR	MANHÃ	TARDE	NOITE	
ART INC. Nº CE20231288653		001/2023	BOM	BOM	BOM	
CNO: 90.016.71412/77			INSTÁVEL	INSTÁVEL	INSTÁVEL	
ALVARÁ CONST. Nº 580/2023			CHUVOSO	CHUVOSO	CHUVOSO	
		PAG: 01	S/ ATIVIDADE	S/ ATIVIDADE	S/ ATIVIDADE	

EVOLUÇÃO DOS SERVIÇOS

DESCANSO SEMANAL

ACIDENTES/INCIDENTES DO TRABALHO

NÃO HOUVE ACIDENTES

ANOTAÇÕES DA FISCALIZAÇÃO

RESPONSÁVEL PELA CONTRATADA	RESPONSÁVEL PELA FISCALIZAÇÃO
<p>NOME: RAIMUNDO TEIXEIRA LIMA NETO CREA CE nº: 51765D ENGENHEIRO CIVIL</p> <div style="text-align: right;"> Raimundo Teixeira Lima Neto ENG. CIVIL RNP: 061237152-2 CREA-CE 51765 </div> <p>ASS: _____</p>	<p>Yukio Diógenes Bezerra Eng. Civil CREA-CE 341929 Insc. 508100310044</p>

DIÁRIO DE OBRA - CAJAZEIRAS



MATOS & ALMEIDA LTDA.

CNPJ: 01.816.139/0001-70.

PREFEITURA MUNICIPAL DE JAGUARIBE-CE
SECRETARIA DE EDUCAÇÃO E CULTURA

CONTRATAÇÃO DE EMPRESA PARA CONSTRUÇÃO DE QUADRAS POLIESPORTIVAS NAS LOCALIDADES DE FECHADO, VISTA ALEGRE E CAJAZEIRAS, JUNTO A SECRETARIA EDUCAÇÃO E CULTURA DO MUNICÍPIO DE JAGUARIBE-CE

CONTRATO Nº 16.03.03/2023

DATA: 08/04/2024	SEMANA: segunda-feira	PERÍODO: 90	CONDIÇÃO DO TEMPO					
DIAS DECORRIDOS: 99	DIAS RESTANTES: -9	LIV/DIAR	MANHÃ		TARDE		NOITE	
ART INC. Nº CE20231288653 CNO: 90.016.71412/77 ALVARÁ CONST. Nº 580/2023		001/2023	BOM	BOM	BOM	BOM	BOM	BOM
			INSTÁVEL	INSTÁVEL	INSTÁVEL	INSTÁVEL	INSTÁVEL	INSTÁVEL
			CHUVOSO	CHUVOSO	CHUVOSO	CHUVOSO	CHUVOSO	CHUVOSO
		PAG: 01	S/ ATIVIDADE	S/ ATIVIDADE	S/ ATIVIDADE	S/ ATIVIDADE	S/ ATIVIDADE	S/ ATIVIDADE

EVOLUÇÃO DOS SERVIÇOS

ASSENTAMENTO CERÂMICO

ACIDENTES/INCIDENTES DO TRABALHO

NÃO HOUE ACIDENTES

ANOTAÇÕES DA FISCALIZAÇÃO

RESPONSÁVEL PELA CONTRATADA

NOME: RAIMUNDO TEIXEIRA LIMA NETO
CREA CE nº: 51765D
ENGENHEIRO CIVIL

Raimundo Teixeira Lima Neto
ENG CIVIL RNP 061237152-
CREA-CE 51765

ASS: _____

RESPONSÁVEL PELA FISCALIZAÇÃO

Yukia Diogenes Bezerra
Eng. Civil CREA - CE 341928
RNP 0610010044

DIÁRIO DE OBRA - CAJAZEIRAS



MATOS & ALMEIDA LTDA.

CNPJ:01.816.139/0001-70.

PREFEITURA MUNICIPAL DE JAGUARIBE-CE

SECRETARIA DE EDUCAÇÃO E CULTURA

CONTRATAÇÃO DE EMPRESA PARA CONSTRUÇÃO DE QUADRAS POLIESPORTIVAS NAS LOCALIDADES DE FECHADO, VISTA ALEGRE E CAJAZEIRAS, JUNTO A SECRETARIA EDUCAÇÃO E CULTURA DO MUNICIPIO DE JAGUARIBE-CE

CONTRATO Nº 16.03.03/2023

DATA: 09/04/2024	SEMANA: terça-feira	PERÍODO: 90	CONDIÇÃO DO TEMPO			
DIAS DECORRIDOS: 100	DIAS RESTANTES: -10	LIV/DIAR	MANHÃ	TARDE	NOITE	
ART INC. Nº CE20231288653		001/2023	BOM	BOM	BOM	
CNO: 90.016.71412/77			INSTÁVEL	INSTÁVEL	INSTÁVEL	
ALVARÁ CONST. Nº 580/2023			CHUVOSO	CHUVOSO	CHUVOSO	
		PAG: 01	S/ ATIVIDADE	S/ ATIVIDADE	S/ ATIVIDADE	

EVOLUÇÃO DOS SERVIÇOS

EXECUÇÃO DE LASTRO DE PÓ DE PEDRA

ACIDENTES/INCIDENTES DO TRABALHO

NÃO HOUE ACIDENTES

ANOTAÇÕES DA FISCALIZAÇÃO

RESPONSÁVEL PELA CONTRATADA	RESPONSÁVEL PELA FISCALIZAÇÃO
<p>NOME: RAIMUNDO TEIXEIRA LIMA NETO CREA CE nº: 51765D ENGENHEIRO CIVIL</p> <div style="text-align: center;"> Raimundo Teixeira Lima Neto ENG. CIVIL RNP: 061237152-1 CREA/CE: 51765 </div> <p>ASS: _____</p>	<p>Yukio Diógenes Bezerra Eng. Civil CREA/CE 341949 nº 010010044</p>

MATOS & ALMEIDA LTDA

RUA ANTONIO GOMES DA SILVA Nº 342, BAIRRO EDMAR BARREIRA - JAGUARIBE - CE.

DIÁRIO DE OBRA - CAJAZEIRAS



MATOS & ALMEIDA LTDA.
CNPJ: 01.816.139/0001-70.

PREFEITURA MUNICIPAL DE JAGUARIBE-CE
SECRETARIA DE EDUCAÇÃO E CULTURA

CONTRATAÇÃO DE EMPRESA PARA CONSTRUÇÃO DE QUADRAS POLIESPORTIVAS NAS LOCALIDADES DE FECHADO, VISTA ALEGRE E CAJAZEIRAS, JUNTO A SECRETARIA EDUCAÇÃO E CULTURA DO MUNICIPIO DE JAGUARIBE-CE

CONTRATO Nº 16.03.03/2023

DATA: 10/04/2024	SEMANA: quarta-feira	PERÍODO: 90	CONDIÇÃO DO TEMPO			
DIAS DECORRIDOS: 101	DIAS RESTANTES: -11	LIV/DIAR	MANHÃ	TARDE	NOITE	
ART INC. Nº CE20231288653		001/2023	BOM	BOM	BOM	
CNO: 90.016.71412/77			INSTÁVEL	INSTÁVEL	INSTÁVEL	
ALVARÁ CONST. Nº 580/2023			CHUVOSO	CHUVOSO	CHUVOSO	
		PAG: 01	S/ ATIVIDADE	S/ ATIVIDADE	S/ ATIVIDADE	



EVOLUÇÃO DOS SERVIÇOS

EXECUÇÃO DE LASTRO DE PÓ DE PEDRA

ACIDENTES/INCIDENTES DO TRABALHO

NÃO HOUE ACIDENTES

ANOTAÇÕES DA FISCALIZAÇÃO

RESPONSÁVEL PELA CONTRATADA	RESPONSÁVEL PELA FISCALIZAÇÃO
<p>NOME: RAIMUNDO TEIXEIRA LIMA NETO CREA CE nº: 51765D ENGENHEIRO CIVIL</p> <p style="text-align: right;">  Raimundo Teixeira Lima Neto ENG. CIVIL RNP 061237152-2 CREA/CE 51765 </p> <p>ASS: _____</p>	<p style="text-align: right;">  Yukir Diógenes Bezerra Eng. Civil CREA - CE 341929 RNP. 6310010044 </p>

DIÁRIO DE OBRA - CAJAZEIRAS



MATOS & ALMEIDA LTDA.
CNPJ:01.816.139/0001-70.

PREFEITURA MUNICIPAL DE JAGUARIBE-CE
SECRETARIA DE EDUCAÇÃO E CULTURA

CONTRATAÇÃO DE EMPRESA PARA CONSTRUÇÃO DE QUADRAS POLIESPORTIVAS NAS LOCALIDADES DE FECHADO, VISTA ALEGRE E CAJAZEIRAS, JUNTO A SECRETARIA EDUCAÇÃO E CULTURA DO MUNICÍPIO DE JAGUARIBE-CE

CONTRATO Nº 16.03.03/2023

DATA: 11/04/2024	SEMANA: quinta-feira	PERÍODO: 90	CONDIÇÃO DO TEMPO			
DIAS DECORRIDOS: 102	DIAS RESTANTES: -12	LIV/DIAR	MANHÃ	TARDE	NOITE	
ART INC. Nº CE20231288653 CNO: 90.016.71412/77 ALVARÁ CONST. Nº 580/2023		001/2023	BOM	BOM	BOM	
			INSTÁVEL	INSTÁVEL	INSTÁVEL	
			CHUVOSO	CHUVOSO	CHUVOSO	
		PAG: 01	S/ ATIVIDADE	S/ ATIVIDADE	S/ ATIVIDADE	

EVOLUÇÃO DOS SERVIÇOS

EXECUÇÃO DE LASTRO DE PÓ DE PEDRA

ACIDENTES/INCIDENTES DO TRABALHO

NÃO HOUE ACIDENTES

ANOTAÇÕES DA FISCALIZAÇÃO

RESPONSÁVEL PELA CONTRATADA	RESPONSÁVEL PELA FISCALIZAÇÃO
<p>NOME: RAIMUNDO TEIXEIRA LIMA NETO CREA CE nº: 51765D ENGENHEIRO CIVIL</p> <p style="text-align: right;"> Raimundo Teixeira Lima Neto ENG. CIVIL RMP 061237152-2 CREA-CE 51765 </p> <p>ASS: _____</p>	<p> Yukio Diógenes Bezerra Eng. Civil CREA - CE 341929 INSP. 0010010044 </p>

DIÁRIO DE OBRA - CAJAZEIRAS



MATOS & ALMEIDA LTDA.
CNPJ:01.816.139/0001-70.

PREFEITURA MUNICIPAL DE JAGUARIBE-CE
SECRETARIA DE EDUCAÇÃO E CULTURA

CONTRATAÇÃO DE EMPRESA PARA CONSTRUÇÃO DE QUADRAS POLIESPORTIVAS NAS LOCALIDADES DE FECHADO, VISTA ALEGRE E CAJAZEIRAS, JUNTO A SECRETARIA EDUCAÇÃO E CULTURA DO MUNICÍPIO DE JAGUARIBE-CE

CONTRATO Nº 16.03.03/2023

DATA:	SEMANA:	PERÍODO:	CONDIÇÃO DO TEMPO			
DIAS DECORRIDOS:	DIAS RESTANTES:	LIV/DIAR	MANHÃ	TARDE	NOITE	
12/04/2024	sexta-feira	90				
103	-13		BOM	BOM	BOM	BOM
ART INC. Nº CE20231288653		001/2023	INSTÁVEL	INSTÁVEL	INSTÁVEL	INSTÁVEL
CNO: 90.016.71412/77			CHUVOSO	CHUVOSO	CHUVOSO	CHUVOSO
ALVARÁ CONST. Nº 580/2023		PAG: 01	S/ ATIVIDADE	S/ ATIVIDADE	S/ ATIVIDADE	S/ ATIVIDADE

EVOLUÇÃO DOS SERVIÇOS

EXECUÇÃO DE LASTRO DE PÓ DE PEDRA

ACIDENTES/INCIDENTES DO TRABALHO

NÃO HOUE ACIDENTES

ANOTAÇÕES DA FISCALIZAÇÃO

RESPONSÁVEL PELA CONTRATADA	RESPONSÁVEL PELA FISCALIZAÇÃO
<p>NOME: RAIMUNDO TEIXEIRA LIMA NETO CREA CE nº: 51765D ENGENHEIRO CIVIL</p> <div style="text-align: right; margin-top: 10px;"> Raimundo Teixeira Lima Neto ENG. CIVIL RNP-061237152-1 CREA-CE 51765 </div> <p>ASS: _____</p>	<div style="margin-top: 10px;"> Yukio Diógenes Bezerra Eng. Civil CREA-CE 301929 Matr. 6010010044 </div>

DIÁRIO DE OBRA - CAJAZEIRAS



MATOS & ALMEIDA LTDA.
CNPJ:01.816.139/0001-70.

PREFEITURA MUNICIPAL DE JAGUARIBE-CE
SECRETARIA DE EDUCAÇÃO E CULTURA

CONTRATAÇÃO DE EMPRESA PARA CONSTRUÇÃO DE QUADRAS POLIESPORTIVAS NAS LOCALIDADES DE FECHADO, VISTA ALEGRE E CAJAZEIRAS, JUNTO A SECRETARIA EDUCAÇÃO E CULTURA DO MUNICIPIO DE JAGUARIBE-CE

CONTRATO Nº 16.03.03/2023

DATA: 13/04/2024	SEMANA: sábado	PERÍODO: 90	CONDIÇÃO DO TEMPO			
DIAS DECORRIDOS: 104	DIAS RESTANTES: -14	LIV/DIAR	MANHÃ	TARDE	NOITE	
ART INC. Nº CE20231288653		001/2023	BOM	BOM	BOM	
CNO: 90.016.71412/77			INSTÁVEL	INSTÁVEL	INSTÁVEL	
ALVARÁ CONST. Nº 580/2023		PAG: 01	CHUVOSO	CHUVOSO	CHUVOSO	
			S/ ATIVIDADE	S/ ATIVIDADE	S/ ATIVIDADE	

EVOLUÇÃO DOS SERVIÇOS

DESCANSO SEMANAL

ACIDENTES/INCIDENTES DO TRABALHO

NÃO HOUE ACIDENTES

ANOTAÇÕES DA FISCALIZAÇÃO

RESPONSÁVEL PELA CONTRATADA	RESPONSÁVEL PELA FISCALIZAÇÃO
<p>NOME: RAIMUNDO TEIXEIRA LIMA NETO CREA CE nº: 51765D ENGENHEIRO CIVIL</p> <p style="text-align: right;"> Raimundo Teixeira Lima Neto ENG. CIVIL RNP-061237152-2 CREA CE 51765 </p> <p>ASS: _____</p>	<p> Yukio Diógenes Bezerra Eng. Civil CREA-CE 341928 MAT. 001070044 </p>

DIÁRIO DE OBRA - CAJAZEIRAS



MATOS & ALMEIDA LTDA.

CNPJ:01.816.139/0001-70.

PREFEITURA MUNICIPAL DE JAGUARIBE-CE

SECRETARIA DE EDUCAÇÃO E CULTURA

CONTRATAÇÃO DE EMPRESA PARA CONSTRUÇÃO DE QUADRAS POLIESPORTIVAS NAS LOCALIDADES DE FECHADO, VISTA ALEGRE E CAJAZEIRAS, JUNTO A SECRETARIA EDUCAÇÃO E CULTURA DO MUNICIPIO DE JAGUARIBE-CE

CONTRATO Nº 16.03.03/2023

DATA: 14/04/2024	SEMANA: domingo	PERÍODO: 90	CONDIÇÃO DO TEMPO			
DIAS DECORRIDOS: 105	DIAS RESTANTES: -15	LIV/DIAR	MANHÃ	TARDE	NOITE	
ART INC. Nº CE20231288653		001/2023	BOM	BOM	BOM	
CNO: 90.016.71412/77			INSTÁVEL	INSTÁVEL	INSTÁVEL	
ALVARÁ CONST. Nº 580/2023			CHUVOSO	CHUVOSO	CHUVOSO	
		PAG: 01	S/ ATIVIDADE	S/ ATIVIDADE	S/ ATIVIDADE	

EVOLUÇÃO DOS SERVIÇOS

DESCANSO SEMANAL

ACIDENTES/INCIDENTES DO TRABALHO

NÃO HOUE ACIDENTES

ANOTAÇÕES DA FISCALIZAÇÃO

RESPONSÁVEL PELA CONTRATADA

NOME: RAIMUNDO TEIXEIRA LIMA NETO
CREA CE nº: 51765D
ENGENHEIRO CIVIL

 Raimundo Teixeira Lima Neto
 ENG. CIVIL RNP: 061237152-1
 CREA-CE: 51765

ASS: _____

RESPONSÁVEL PELA FISCALIZAÇÃO

 Yukio Diógenes Bezerra
 Eng. Civil CREA-CE 341029
 Matr. 0010010044

MATOS & ALMEIDA LTDA

RUA ANTONIO GOMES DA SILVA Nº 342. BAIRRO EDMAR BARREIRA - JAGUARIBE - CE.

DIÁRIO DE OBRA - CAJAZEIRAS



MATOS & ALMEIDA LTDA.

CNPJ: 01.816.139/0001-70.

PREFEITURA MUNICIPAL DE JAGUARIBE-CE
SECRETARIA DE EDUCAÇÃO E CULTURA

CONTRATAÇÃO DE EMPRESA PARA CONSTRUÇÃO DE QUADRAS POLIESPORTIVAS NAS LOCALIDADES DE FECHADO, VISTA ALEGRE E CAJAZEIRAS, JUNTO A SECRETARIA EDUCAÇÃO E CULTURA DO MUNICÍPIO DE JAGUARIBE-CE

CONTRATO Nº 16.03.03/2023

DATA: 15/04/2024	SEMANA: segunda-feira	PERÍODO: 90	CONDIÇÃO DO TEMPO			
DIAS DECORRIDOS: 106	DIAS RESTANTES: -16	LIV/DIAR 001/2023	MANHÃ	TARDE	NOITE	
ART INC. Nº CE20231288653 CNO: 90.016.71412/77 ALVARÁ CONST. Nº 580/2023			PAG: 01	BOM INSTÁVEL CHUVOSO S/ ATIVIDADE	BOM INSTÁVEL CHUVOSO S/ ATIVIDADE	BOM INSTÁVEL CHUVOSO S/ ATIVIDADE

EVOLUÇÃO DOS SERVIÇOS

EXECUÇÃO DE LASTRO DE PÓ DE PEDRA

ACIDENTES/INCIDENTES DO TRABALHO

NÃO HOUVE ACIDENTES

ANOTAÇÕES DA FISCALIZAÇÃO

RESPONSÁVEL PELA CONTRATADA	RESPONSÁVEL PELA FISCALIZAÇÃO
<p>NOME: RAIMUNDO TEIXEIRA LIMA NETO CREA CE nº: 51765D ENGENHEIRO CIVIL</p> <p style="text-align: right;"> Raimundo Teixeira Lima Neto ENG. CIVIL RNP 061237152 CREA-CE 51765 </p> <p>ASS: _____</p>	<p>Yukio Diógenes Bezerra Eng. Civil CREA - CE 341529 </p>

MATOS & ALMEIDA LTDA

RUA ANTONIO GOMES DA SILVA Nº 342, BAIRRO EDMAR BARREIRA - JAGUARIBE - CE.

DIÁRIO DE OBRA - CAJAZEIRAS



MATOS & ALMEIDA LTDA.

CNPJ: 01.816.139/0001-70.

PREFEITURA MUNICIPAL DE JAGUARIBE-CE
SECRETARIA DE EDUCAÇÃO E CULTURA

CONTRATAÇÃO DE EMPRESA PARA CONSTRUÇÃO DE QUADRAS POLIESPORTIVAS NAS LOCALIDADES DE FECHADO, VISTA ALEGRE E CAJAZEIRAS, JUNTO A SECRETARIA EDUCAÇÃO E CULTURA DO MUNICÍPIO DE JAGUARIBE-CE

CONTRATO Nº 16.03.03/2023

DATA: 16/04/2024	SEMANA: terça-feira	PERÍODO: 90	CONDIÇÃO DO TEMPO			
DIAS DECORRIDOS: 107	DIAS RESTANTES: -17	LIV/DIAR	MANHÃ	TARDE	NOITE	
ART INC. Nº CE20231288653 CNO: 90.016.71412/77 ALVARÁ CONST. Nº 580/2023		001/2023	BOM	BOM	BOM	
		INSTÁVEL	INSTÁVEL	INSTÁVEL		
		CHUVOSO	CHUVOSO	CHUVOSO		
		PAG: 01	S/ ATIVIDADE	S/ ATIVIDADE	S/ ATIVIDADE	

EVOLUÇÃO DOS SERVIÇOS

EXECUÇÃO DE LASTRO DE PÓ DE PEDRA

ACIDENTES/INCIDENTES DO TRABALHO

NÃO HOUE ACIDENTES

ANOTAÇÕES DA FISCALIZAÇÃO

RESPONSÁVEL PELA CONTRATADA

NOME: RAIMUNDO TEIXEIRA LIMA NETO
CREA CE nº: 51765D
ENGENHEIRO CIVIL

Raimundo Teixeira Lima Neto
 ENG. CIVIL - RNP: 061237152-1
 CREA-CE 51765

ASS: _____

RESPONSÁVEL PELA FISCALIZAÇÃO

Yukio Diógenes Bezerra
 Eng. Civil - CREA - CE 341929
 RNP: 0010010044

MATOS & ALMEIDA LTDA

RUA ANTONIO GOMES DA SILVA Nº 342, BAIRRO EDMAR BARREIRA - JAGUARIBE - CE.

DIÁRIO DE OBRA - CAJAZEIRAS



MATOS & ALMEIDA LTDA.

CNPJ: 01.816.139/0001-70.

PREFEITURA MUNICIPAL DE JAGUARIBE-CE
SECRETARIA DE EDUCAÇÃO E CULTURA

CONTRATAÇÃO DE EMPRESA PARA CONSTRUÇÃO DE QUADRAS POLIESPORTIVAS NAS LOCALIDADES DE FECHADO, VISTA ALEGRE E CAJAZEIRAS, JUNTO A SECRETARIA EDUCAÇÃO E CULTURA DO MUNICÍPIO DE JAGUARIBE-CE

CONTRATO Nº 16.03.03/2023

DATA: 17/04/2024	SEMANA: quarta-feira	PERÍODO: 90	CONDIÇÃO DO TEMPO			
DIAS DECORRIDOS: 108	DIAS RESTANTES: -18	LIV/DIAR	MANHÃ	TARDE	NOITE	
ART INC. Nº CE20231288653		001/2023	BOM	BOM	BOM	
CNO: 90.016.71412/77			INSTÁVEL	INSTÁVEL	INSTÁVEL	
ALVARÁ CONST. Nº 580/2023			CHUVOSO	CHUVOSO	CHUVOSO	
		PAG: 01	S/ ATIVIDADE	S/ ATIVIDADE	S/ ATIVIDADE	

EVOLUÇÃO DOS SERVIÇOS

EXECUÇÃO DE LASTRO DE PÓ DE PEDRA

ACIDENTES/INCIDENTES DO TRABALHO

NÃO HOUE ACIDENTES

ANOTAÇÕES DA FISCALIZAÇÃO

RESPONSÁVEL PELA CONTRATADA	RESPONSÁVEL PELA FISCALIZAÇÃO
<p>NOME: RAIMUNDO TEIXEIRA LIMA NETO CREA CE nº: 51765D ENGENHEIRO CIVIL</p> <p>ASS: _____</p> <div style="text-align: right; margin-top: 10px;"> <small>Raimundo Teixeira Lima Neto ENG. CIVIL / RNP: 061237152-2 CREA-CE: 51765</small> </div>	<div style="text-align: right; margin-top: 10px;"> <small>Yukio Diógenes Bezerra Eng. Civil CREA - CE 847629 CNPJ: 07.000.700/0001-09</small> </div>

DIÁRIO DE OBRA - CAJAZEIRAS



MATOS & ALMEIDA LTDA.

CNPJ: 01.816.139/0001-70.

PREFEITURA MUNICIPAL DE JAGUARIBE-CE
SECRETARIA DE EDUCAÇÃO E CULTURA

CONTRATAÇÃO DE EMPRESA PARA CONSTRUÇÃO DE QUADRAS POLIESPORTIVAS NAS LOCALIDADES DE FECHADO, VISTA ALEGRE E CAJAZEIRAS, JUNTO A SECRETARIA EDUCAÇÃO E CULTURA DO MUNICÍPIO DE JAGUARIBE-CE

CONTRATO Nº 16.03.03/2023

DATA: 18/04/2024	SEMANA: quinta-feira	PERÍODO: 90	CONDIÇÃO DO TEMPO			
DIAS DECORRIDOS: 109	DIAS RESTANTES: -19	LIV/DIAR 001/2023	MANHÃ	TARDE	NOITE	
ART INC. Nº CE20231288653 CNO: 90.016.71412/77 ALVARÁ CONST. Nº 580/2023			PAG: 01	BOM INSTÁVEL CHUVOSO S/ ATIVIDADE	BOM INSTÁVEL CHUVOSO S/ ATIVIDADE	BOM INSTÁVEL CHUVOSO S/ ATIVIDADE

EVOLUÇÃO DOS SERVIÇOS

EXECUÇÃO DE LASTRO DE PÓ DE PEDRA

ACIDENTES/INCIDENTES DO TRABALHO

NÃO HOUE ACIDENTES

ANOTAÇÕES DA FISCALIZAÇÃO

RESPONSÁVEL PELA CONTRATADA

NOME: RAIMUNDO TEIXEIRA LIMA NETO
CREA CE nº: 51765D
ENGENHEIRO CIVIL

 Raimundo Teixeira Lima Neto
 ENG CIVIL RNP: 061237152-
 CREA-CE 51765

ASS: _____

RESPONSÁVEL PELA FISCALIZAÇÃO

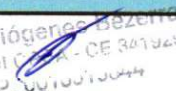
 Yukio Diógenes Bezerra
 Eng. Civil CREA - CE 341329
 RNP: 0010013044

MATOS & ALMEIDA LTDA

RUA ANTONIO GOMES DA SILVA Nº 342, BAIRRO EDMAR BARREIRA - JAGUARIBE - CE.

DIÁRIO DE OBRA - CAJAZEIRAS



MATOS & ALMEIDA LTDA.
CNPJ:01.816.139/0001-70.

PREFEITURA MUNICIPAL DE JAGUARIBE-CE
SECRETARIA DE EDUCAÇÃO E CULTURA

CONTRATAÇÃO DE EMPRESA PARA CONSTRUÇÃO DE QUADRAS POLIESPORTIVAS NAS LOCALIDADES DE FECHADO, VISTA ALEGRE E CAJAZEIRAS, JUNTO A SECRETARIA EDUCAÇÃO E CULTURA DO MUNICÍPIO DE JAGUARIBE-CE

CONTRATO Nº 16.03.03/2023

DATA: 19/04/2024	SEMANA: sexta-feira	PERÍODO: 90	CONDIÇÃO DO TEMPO			
DIAS DECORRIDOS: 110	DIAS RESTANTES: -20	LIV/DIAR	MANHÃ	TARDE	NOITE	
ART INC. Nº CE20231288653		001/2023	BOM	BOM	BOM	
CNO: 90.016.71412/77			INSTÁVEL	INSTÁVEL	INSTÁVEL	
ALVARÁ CONST. Nº 580/2023		PAG: 01	CHUVOSO	CHUVOSO	CHUVOSO	
			S/ ATIVIDADE	S/ ATIVIDADE	S/ ATIVIDADE	

EVOLUÇÃO DOS SERVIÇOS

EXECUÇÃO DE LASTRO DE PÓ DE PEDRA

ACIDENTES/INCIDENTES DO TRABALHO

NÃO HOUE ACIDENTES

ANOTAÇÕES DA FISCALIZAÇÃO

RESPONSÁVEL PELA CONTRATADA	RESPONSÁVEL PELA FISCALIZAÇÃO
<p>NOME: RAIMUNDO TEIXEIRA LIMA NETO CREA CE nº: 51765D ENGENHEIRO CIVIL</p> <p>ASS: _____</p> <div style="text-align: right; font-size: small;"> Raimundo Teixeira Lima Neto ENG. CIVIL RNP 061237152-3 CREA-CE 51765 </div>	<div style="font-size: small;"> Yukio Diógenes Bezerra Eng. Civil CREA-CE 201949 RNP 0610010044 </div>

DIÁRIO DE OBRA - CAJAZEIRAS



MATOS & ALMEIDA LTDA.

CNPJ: 01.816.139/0001-70.

PREFEITURA MUNICIPAL DE JAGUARIBE-CE
SECRETARIA DE EDUCAÇÃO E CULTURA

CONTRATAÇÃO DE EMPRESA PARA CONSTRUÇÃO DE QUADRAS POLIESPORTIVAS NAS LOCALIDADES DE FECHADO, VISTA ALEGRE E CAJAZEIRAS, JUNTO A SECRETARIA EDUCAÇÃO E CULTURA DO MUNICÍPIO DE JAGUARIBE-CE

CONTRATO Nº 16.03.03/2023

DATA: 20/04/2024	SEMANA: sábado	PERÍODO: 90	CONDIÇÃO DO TEMPO			
DIAS DECORRIDOS: 111	DIAS RESTANTES: -21	LIV/DIAR 001/2023	MANHÃ	TARDE	NOITE	
ART INC. Nº CE20231288653 CNO: 90.016.71412/77 ALVARÁ CONST. Nº 580/2023			PAG: 01	BOM INSTÁVEL CHUVOSO S/ ATIVIDADE	BOM INSTÁVEL CHUVOSO S/ ATIVIDADE	BOM INSTÁVEL CHUVOSO S/ ATIVIDADE

EVOLUÇÃO DOS SERVIÇOS

DESCANSO SEMANAL

ACIDENTES/INCIDENTES DO TRABALHO

NÃO HOUVE ACIDENTES

ANOTAÇÕES DA FISCALIZAÇÃO

RESPONSÁVEL PELA CONTRATADA	RESPONSÁVEL PELA FISCALIZAÇÃO
<p>NOME: RAIMUNDO TEIXEIRA LIMA NETO CREA CE nº: 51765D ENGENHEIRO CIVIL</p> <div style="text-align: right;"> Raimundo Teixeira Lima Neto ENG. CIVIL RNP 061237152-2 CREA-CE 51765 </div> <p>ASS: _____</p>	<div style="text-align: center;"> Yukio Diógenes Bezerra Eng. Civil CREA-CE 341049 RNP 0610013044 </div>

DIÁRIO DE OBRA - CAJAZEIRAS



MATOS & ALMEIDA LTDA.
CNPJ:01.816.139/0001-70.

PREFEITURA MUNICIPAL DE JAGUARIBE-CE
SECRETARIA DE EDUCAÇÃO E CULTURA

CONTRATAÇÃO DE EMPRESA PARA CONSTRUÇÃO DE QUADRAS POLIESPORTIVAS NAS LOCALIDADES DE FECHADO, VISTA ALEGRE E CAJAZEIRAS, JUNTO A SECRETARIA EDUCAÇÃO E CULTURA DO MUNICÍPIO DE JAGUARIBE-CE

CONTRATO Nº 16.03.03/2023

DATA: 21/04/2024	SEMANA: domingo	PERÍODO: 90	CONDIÇÃO DO TEMPO			
DIAS DECORRIDOS: 112	DIAS RESTANTES: -22	LIV/DIAR 001/2023	MANHÃ	TARDE	NOITE	
ART INC. Nº CE20231288653 CNO: 90.016.71412/77 ALVARÁ CONST. Nº 580/2023			PAG: 01	BOM INSTÁVEL CHUVOSO S/ ATIVIDADE	BOM INSTÁVEL CHUVOSO S/ ATIVIDADE	BOM INSTÁVEL CHUVOSO S/ ATIVIDADE

EVOLUÇÃO DOS SERVIÇOS

DESCANSO SEMANAL

ACIDENTES/INCIDENTES DO TRABALHO

NÃO HOUVE ACIDENTES

ANOTAÇÕES DA FISCALIZAÇÃO

RESPONSÁVEL PELA CONTRATADA

NOME: RAIMUNDO TEIXEIRA LIMA NETO
CREA CE n°: 51765D
ENGENHEIRO CIVIL

Raimundo Teixeira Lima Neto
ENG. CIVIL RNP 061237152-2
CREA-CE 51765

ASS: _____

RESPONSÁVEL PELA FISCALIZAÇÃO

Yukio Diógenes Bezerra
Eng. Civil CE nº 20231288653
CREA-CE 51765

MATOS & ALMEIDA LTDA

RUA ANTONIO GOMES DA SILVA Nº 342, BAIRRO EDMAR BARREIRA - JAGUARIBE - CE.

DIÁRIO DE OBRA - CAJAZEIRAS



MATOS & ALMEIDA LTDA.

CNPJ: 01.816.139/0001-70.

PREFEITURA MUNICIPAL DE JAGUARIBE-CE

SECRETARIA DE EDUCAÇÃO E CULTURA

CONTRATAÇÃO DE EMPRESA PARA CONSTRUÇÃO DE QUADRAS POLIESPORTIVAS NAS LOCALIDADES DE FECHADO, VISTA ALEGRE E CAJAZEIRAS, JUNTO A SECRETARIA EDUCAÇÃO E CULTURA DO MUNICÍPIO DE JAGUARIBE-CE

CONTRATO Nº 16.03.03/2023

DATA: 22/04/2024	SEMANA: segunda-feira	PERÍODO: 90	CONDIÇÃO DO TEMPO					
DIAS DECORRIDOS: 113	DIAS RESTANTES: -23	LIV/DIAR	MANHÃ		TARDE		NOITE	
ART INC. Nº CE20231288653		001/2023	BOM	INSTÁVEL	BOM	INSTÁVEL	BOM	INSTÁVEL
CNO: 90.016.71412/77			CHUVOSO	S/ ATIVIDADE	CHUVOSO	S/ ATIVIDADE	CHUVOSO	S/ ATIVIDADE
ALVARÁ CONST. Nº 580/2023			PAG: 01	S/ ATIVIDADE	S/ ATIVIDADE	S/ ATIVIDADE	S/ ATIVIDADE	S/ ATIVIDADE

EVOLUÇÃO DOS SERVIÇOS

EXECUÇÃO DO POSICIONAMENTO DA TELA

ACIDENTES/INCIDENTES DO TRABALHO

NÃO HOUVE ACIDENTES

ANOTAÇÕES DA FISCALIZAÇÃO

RESPONSÁVEL PELA CONTRATADA	RESPONSÁVEL PELA FISCALIZAÇÃO
<p>NOME: RAIMUNDO TEIXEIRA LIMA NETO CREA CE nº: 51765D ENGENHEIRO CIVIL</p> <p style="text-align: right;"> Raimundo Teixeira Lima Neto ENG. CIVIL RNP-061237152-2 CREA-CE 51765 </p> <p>ASS: _____</p>	<p> Yukio Diógenes Bezerra Eng. Civil CREA - CE 301929 Nº: 6010030044 </p>

DIÁRIO DE OBRA - CAJAZEIRAS



MATOS & ALMEIDA LTDA.
CNPJ:01.816.139/0001-70.

PREFEITURA MUNICIPAL DE JAGUARIBE-CE
SECRETARIA DE EDUCAÇÃO E CULTURA

CONTRATAÇÃO DE EMPRESA PARA CONSTRUÇÃO DE QUADRAS POLIESPORTIVAS NAS LOCALIDADES DE FECHADO, VISTA ALEGRE E CAJAZEIRAS, JUNTO A SECRETARIA EDUCAÇÃO E CULTURA DO MUNICIPIO DE JAGUARIBE-CE

CONTRATO Nº 16.03.03/2023

DATA: 23/04/2024	SEMANA: terça-feira	PERÍODO: 90	CONDIÇÃO DO TEMPO			
DIAS DECORRIDOS: 114	DIAS RESTANTES: -24	LIV/DIAR 001/2023	MANHÃ	TARDE	NOITE	
ART INC. Nº CE20231288653 CNO: 90.016.71412/77 ALVARÁ CONST. Nº 580/2023			PAG: 01	BOM INSTÁVEL CHUVOSO S/ ATIVIDADE	BOM INSTÁVEL CHUVOSO S/ ATIVIDADE	BOM INSTÁVEL CHUVOSO S/ ATIVIDADE

EVOLUÇÃO DOS SERVIÇOS

EXECUÇÃO DO POSICIONAMENTO DA TELA

ACIDENTES/INCIDENTES DO TRABALHO

NÃO HOUVE ACIDENTES

ANOTAÇÕES DA FISCALIZAÇÃO

RESPONSÁVEL PELA CONTRATADA

NOME: RAIMUNDO TEIXEIRA LIMA NETO
CREA CE nº: 51765D
ENGENHEIRO CIVIL

Raimundo Teixeira Lima Neto
Raimundo Teixeira Lima Neto
ENG CIVIL RNP 061237152-2
CREA-CE 51765

ASS: _____

RESPONSÁVEL PELA FISCALIZAÇÃO

Yukio Diógenes Bezerra
Yukio Diógenes Bezerra
Eng. Civil CREA - CE 347329
RNP 0010010044

MATOS & ALMEIDA LTDA

RUA ANTONIO GOMES DA SILVA Nº 342. BAIRRO EDMAR BARREIRA - JAGUARIBE - CE.

DIÁRIO DE OBRA - CAJAZEIRAS



MATOS & ALMEIDA LTDA.
CNPJ:01.816.139/0001-70.

PREFEITURA MUNICIPAL DE JAGUARIBE-CE
SECRETARIA DE EDUCAÇÃO E CULTURA

CONTRATAÇÃO DE EMPRESA PARA CONSTRUÇÃO DE QUADRAS POLIESPORTIVAS NAS LOCALIDADES DE FECHADO, VISTA ALEGRE E CAJAZEIRAS, JUNTO A SECRETARIA EDUCAÇÃO E CULTURA DO MUNICÍPIO DE JAGUARIBE-CE

CONTRATO Nº 16.03.03/2023

DATA: 24/04/2024	SEMANA: quarta-feira	PERÍODO: 90	CONDIÇÃO DO TEMPO			
DIAS DECORRIDOS: 115	DIAS RESTANTES: -25	LIV/DIAR 001/2023	MANHÃ	TARDE	NOITE	
ART INC. Nº CE20231288653 CNO: 90.016.71412/77 ALVARÁ CONST. Nº 580/2023			PAG: 01	BOM INSTÁVEL CHUVOSO S/ ATIVIDADE	BOM INSTÁVEL CHUVOSO S/ ATIVIDADE	BOM INSTÁVEL CHUVOSO S/ ATIVIDADE

EVOLUÇÃO DOS SERVIÇOS

EXECUÇÃO DO POSICIONAMENTO DA TELA

ACIDENTES/INCIDENTES DO TRABALHO

NÃO HOUVE ACIDENTES

ANOTAÇÕES DA FISCALIZAÇÃO

RESPONSÁVEL PELA CONTRATADA

NOME: RAIMUNDO TEIXEIRA LIMA NETO
CREA CE nº: 51765D
ENGENHEIRO CIVIL

 Raimundo Teixeira Lima Neto
 ENG CIVIL RNP 061237152-2
 CREA CE 51765

ASS: _____

RESPONSÁVEL PELA FISCALIZAÇÃO

 Yukio Diógenes Bezerra
 Eng. Civil CREA CE 301028
 Matr. 0010010044

MATOS & ALMEIDA LTDA

RUA ANTONIO GOMES DA SILVA Nº 342, BAIRRO EDMAR BARREIRA - JAGUARIBE - CE.

DIÁRIO DE OBRA - CAJAZEIRAS



MATOS & ALMEIDA LTDA.
CNPJ: 01.816.139/0001-70.

PREFEITURA MUNICIPAL DE JAGUARIBE-CE
SECRETARIA DE EDUCAÇÃO E CULTURA

CONTRATAÇÃO DE EMPRESA PARA CONSTRUÇÃO DE QUADRAS POLIESPORTIVAS NAS LOCALIDADES DE FECHADO, VISTA ALEGRE E CAJAZEIRAS, JUNTO A SECRETARIA EDUCAÇÃO E CULTURA DO MUNICÍPIO DE JAGUARIBE-CE

CONTRATO Nº 16.03.03/2023

CONDIÇÃO DO TEMPO						
DATA:	SEMANA:	PERÍODO:	MANHÃ	TARDE	NOITE	
25/04/2024	quinta-feira	90				
DIAS DECORRIDOS:	DIAS RESTANTES:	LIV/DIAR				
116	-26					
ART INC. Nº CE20231288653		001/2023	BOM	BOM	BOM	
CNO: 90.016.71412/77			INSTÁVEL	INSTÁVEL	INSTÁVEL	
ALVARÁ CONST. Nº 580/2023		PAG: 01	CHUVOSO	CHUVOSO	CHUVOSO	
			S/ ATIVIDADE	S/ ATIVIDADE	S/ ATIVIDADE	

EVOLUÇÃO DOS SERVIÇOS

EXECUÇÃO DO POSICIONAMENTO DA TELA

ACIDENTES/INCIDENTES DO TRABALHO

NÃO HOUE ACIDENTES

ANOTAÇÕES DA FISCALIZAÇÃO

RESPONSÁVEL PELA CONTRATADA

NOME: RAIMUNDO TEIXEIRA LIMA NETO
CREA CE nº: 51765D
ENGENHEIRO CIVIL

Raimundo Teixeira Lima Neto
ENG. CIVIL RNP 061237152-2
CREA-CE 51765

ASS: _____

RESPONSÁVEL PELA FISCALIZAÇÃO

Yukio Diógenes Bezerra
Eng. Civil CREA-CE 381924
RNP 061237152-2

MATOS & ALMEIDA LTDA

RUA ANTONIO GOMES DA SILVA Nº 342, BAIRRO EDMAR BARREIRA - JAGUARIBE - CE.

DIÁRIO DE OBRA - CAJAZEIRAS



MATOS & ALMEIDA LTDA.
CNPJ:01.816.139/0001-70.

PREFEITURA MUNICIPAL DE JAGUARIBE-CE
SECRETARIA DE EDUCAÇÃO E CULTURA

CONTRATAÇÃO DE EMPRESA PARA CONSTRUÇÃO DE QUADRAS POLIESPORTIVAS NAS LOCALIDADES DE FECHADO, VISTA ALEGRE E CAJAZEIRAS, JUNTO A SECRETARIA EDUCAÇÃO E CULTURA DO MUNICÍPIO DE JAGUARIBE-CE

CONTRATO Nº 16.03.03/2023

DATA: 26/04/2024	SEMANA: sexta-feira	PERÍODO: 90	CONDIÇÃO DO TEMPO			
DIAS DECORRIDOS: 117	DIAS RESTANTES: -27	LIV/DIAR	MANHÃ	TARDE	NOITE	
ART INC. Nº CE20231288653		001/2023	BOM	BOM	BOM	
CNO: 90.016.71412/77			INSTÁVEL	INSTÁVEL	INSTÁVEL	
ALVARÁ CONST. Nº 580/2023		PAG: 01	CHUVOSO	CHUVOSO	CHUVOSO	
			S/ ATIVIDADE	S/ ATIVIDADE	S/ ATIVIDADE	



EVOLUÇÃO DOS SERVIÇOS

CONCRETAGEM DO PISO
POLIMENTO DO PISO

ACIDENTES/INCIDENTES DO TRABALHO

NÃO HOUE ACIDENTES

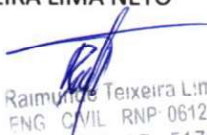
ANOTAÇÕES DA FISCALIZAÇÃO

RESPONSÁVEL PELA CONTRATADA	RESPONSÁVEL PELA FISCALIZAÇÃO
<p>NOME: RAIMUNDO TEIXEIRA LIMA NETO CREA CE nº: 51765D ENGENHEIRO CIVIL</p> <p style="text-align: right;">  Raimundo Teixeira Lima Neto ENG. CIVIL RNP 061237152-7 CREA-CE 51765 </p> <p>ASS: _____</p>	<p>  Yukio Diógenes Bezerra Eng. Civil CREA-CE 301929 RNP 0610010044 </p>

DIÁRIO DE OBRA - CAJAZEIRAS



MATOS & ALMEIDA LTDA.
CNPJ: 01.816.139/0001-70.

PREFEITURA MUNICIPAL DE JAGUARIBE-CE
SECRETARIA DE EDUCAÇÃO E CULTURA

CONTRATAÇÃO DE EMPRESA PARA CONSTRUÇÃO DE QUADRAS POLIESPORTIVAS NAS LOCALIDADES DE FECHADO, VISTA ALEGRE E CAJAZEIRAS, JUNTO A SECRETARIA EDUCAÇÃO E CULTURA DO MUNICÍPIO DE JAGUARIBE-CE

CONTRATO Nº 16.03.03/2023

DATA: 27/04/2024	SEMANA: sábado	PERÍODO: 90	CONDIÇÃO DO TEMPO			
DIAS DECORRIDOS: 118	DIAS RESTANTES: -28	LIV/DIAR	MANHÃ	TARDE	NOITE	
ART INC. Nº CE20231288653 CNO: 90.016.71412/77 ALVARÁ CONST. Nº 580/2023		001/2023	BOM	BOM	BOM	
			INSTÁVEL	INSTÁVEL	INSTÁVEL	
			CHUVOSO	CHUVOSO	CHUVOSO	
		PAG: 01	S/ ATIVIDADE	S/ ATIVIDADE	S/ ATIVIDADE	

EVOLUÇÃO DOS SERVIÇOS

DESCANSO SEMANAL

ACIDENTES/INCIDENTES DO TRABALHO

NÃO HOUE ACIDENTES

ANOTAÇÕES DA FISCALIZAÇÃO

RESPONSÁVEL PELA CONTRATADA

NOME: RAIMUNDO TEIXEIRA LIMA NETO
CREA CE nº: 51765D
ENGENHEIRO CIVIL

 Raimundo Teixeira Lima Neto
 ENG. CIVIL RNP 061237152-2
 CREA-CE 51765

ASS: _____

RESPONSÁVEL PELA FISCALIZAÇÃO

 Yukio Diógenes Bezerra
 Eng. Civil CREA-CE 341529
 nº. 0010010444



Raimundo Teixeira Lima
ENG CIVIL RNP 06123716
CREA-CE 54761

DIÁRIO DE OBRA - CAJAZEIRAS



MATOS & ALMEIDA LTDA.

CNPJ: 01.816.139/0001-70.

PREFEITURA MUNICIPAL DE JAGUARIBE-CE
SECRETARIA DE EDUCAÇÃO E CULTURA

CONTRATAÇÃO DE EMPRESA PARA CONSTRUÇÃO DE QUADRAS POLIESPORTIVAS NAS LOCALIDADES DE FECHADO, VISTA ALEGRE E CAJAZEIRAS, JUNTO A SECRETARIA EDUCAÇÃO E CULTURA DO MUNICÍPIO DE JAGUARIBE-CE

CONTRATO Nº 16.03.03/2023

DATA: 28/04/2024	SEMANA: domingo	PERÍODO: 90	CONDIÇÃO DO TEMPO			
DIAS DECORRIDOS: 119	DIAS RESTANTES: -29	LIV/DIAR	MANHÃ	TARDE	NOITE	
ART INC. Nº CE20231288653		001/2023	BOM	BOM	BOM	
CNO: 90.016.71412/77			INSTÁVEL	INSTÁVEL	INSTÁVEL	
ALVARÁ CONST. Nº 580/2023			CHUVOSO	CHUVOSO	CHUVOSO	
		PAG: 01	S/ ATIVIDADE	S/ ATIVIDADE	S/ ATIVIDADE	

EVOLUÇÃO DOS SERVIÇOS

DESCANSO SEMANAL

ACIDENTES/INCIDENTES DO TRABALHO

NÃO HOUVE ACIDENTES

ANOTAÇÕES DA FISCALIZAÇÃO

RESPONSÁVEL PELA CONTRATADA	RESPONSÁVEL PELA FISCALIZAÇÃO
<p>NOME: RAIMUNDO TEIXEIRA LIMA NETO CREA CE nº: 51765D ENGENHEIRO CIVIL</p> <p style="text-align: right;"> Raimundo Teixeira Lima Neto ENG. CIVIL RNP-061237152-7 CREA-CE 51765 </p> <p>ASS: _____</p>	<p style="font-size: small;"> Yukio Diógenes Bezerra Eng. Civil CREA - CE 341.024 01/04/2024 </p>

DIÁRIO DE OBRA - CAJAZEIRAS



MATOS & ALMEIDA LTDA.

CNPJ:01.816.139/0001-70.

PREFEITURA MUNICIPAL DE JAGUARIBE-CE
SECRETARIA DE EDUCAÇÃO E CULTURA

CONTRATAÇÃO DE EMPRESA PARA CONSTRUÇÃO DE QUADRAS POLIESPORTIVAS NAS LOCALIDADES DE FECHADO, VISTA ALEGRE E CAJAZEIRAS, JUNTO A SECRETARIA EDUCAÇÃO E CULTURA DO MUNICÍPIO DE JAGUARIBE-CE

CONTRATO Nº 16.03.03/2023

DATA: 29/04/2024	SEMANA: segunda-feira	PERÍODO: 90	CONDIÇÃO DO TEMPO			
DIAS DECORRIDOS: 120	DIAS RESTANTES: -30	LIV/DIAR 001/2023	MANHÃ	TARDE	NOITE	
ART INC. Nº CE20231288653 CNO: 90.016.71412/77 ALVARÁ CONST. Nº 580/2023			PAG: 01	BOM INSTÁVEL CHUVOSO S/ ATIVIDADE	BOM INSTÁVEL CHUVOSO S/ ATIVIDADE	BOM INSTÁVEL CHUVOSO S/ ATIVIDADE



EVOLUÇÃO DOS SERVIÇOS

CORTE DO PISO

ACIDENTES/INCIDENTES DO TRABALHO

NÃO HOUE ACIDENTES

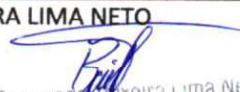
ANOTAÇÕES DA FISCALIZAÇÃO

RESPONSÁVEL PELA CONTRATADA	RESPONSÁVEL PELA FISCALIZAÇÃO
<p>NOME: RAIMUNDO TEIXEIRA LIMA NETO CREA CE nº: 51765D ENGENHEIRO CIVIL</p> <p style="text-align: right;">  Raimundo Teixeira Lima Neto ENG. CIVIL RNP- 061237152- CREA-CE 51765 </p> <p>ASS: _____</p>	<p style="text-align: right;">  Yukio Diógenes Bezerra Eng. Civil CREA - CE 341529 RNP- 061001046 </p>

MATOS & ALMEIDA LTDA

RUA ANTONIO GOMES DA SILVA Nº 342, BAIRRO EDMAR BARREIRA - JAGUARIBE - CE.