

Estado do Ceará
MUNICÍPIO: JAGUARIBE
PREFEITURA MUNICIPAL DE JAGUARIBE
CNPJ: 07.443.708/0001-66

UNIDADE GESTORA

FUNDO MUNICIPAL DE EDUCAÇÃO

PROCESSO DE PAGAMENTO
Orçamentário

Nº 08.02.0014

Nº EMPENHO	DATA EMISSÃO	DATA PAGAMENTO	VALOR PAGAMENTO (R\$)
06.02.0023	06/02/2024	08/02/2024	153.767,44

CREADOR

MATOS & ALMEIDA LTDA.

FUNCIONAL PROGRAMÁTICA E FONTE DE RECURSO

ÓRGÃO: 05 SECRETARIA DA EDUCACAO E CULTURA
U. ORCAMENT.: 05.07 FUNDO MUNICIPAL DE EDUCACAO E CULTURA
FUNÇÃO: 12 EDUCAÇÃO
SUBFUNÇÃO: 361 ENSINO FUNDAMENTAL
PROGRAMA: 0008 PADROES BASICOS DE FUNCIONAMENTO DAS ESCOLAS DO ENSINO
PROJETO: 1.005 CONSTRUCAO, AMPLIACAO, REFORMA E APARELHAGEM DE UNIDADES ESCOLARES DO ENSINO FUNDAMEN
NATUREZA: 4.4.90.51.00 OBRAS E INSTALAÇÕES
F. RECURSO: 15.40.00 TRANSFERÊNCIAS DO FUNDEB - IMPOSTOS E TRANSFERÊNCIAS DE IMPO
TIPO CRÉDITO: 1 ORÇAMENTÁRIO

DADOS DA RETENÇÃO

CÓDIGO DA RECEITA	NOME DA RETENÇÃO	VALOR RETIDO (R\$)
1000.60.00.0.	ISS	4.613,02

Total da Retenção: (R\$) 4.613,02

HISTÓRICO

2º MEDIÇÃO DA CONTRATAÇÃO DE EMPRESA PARA CONSTRUÇÃO DE QUADRAS POLIESPORTIVAS NAS LOCALIDADES DE FECHADO, VISTA ALEGRE E CAJAZEIRAS, CONFORME CONTRATO Nº 16.03.03/2023, CNO Nº 90.016.71412/77, JUNTO A SECRETARIA DE EDUCAÇÃO E CULTURA, DO MUNICÍPIO DE JAGUARIBE/CE.

CONTA BANCÁRIA	TIPO DOCUMENTO	Nº DOCUMENTO	VALOR DOC. (R\$)
B.B 23.351-X (FUNDEB NOVA)	OUTROS	5521990000	149.154,42

08/02/2024 - BANCO DO BRASIL - 13:29:07
219902199 SEGUNDA VIA 0001

COMPROVANTE DE TRANSFERENCIA
DE CONTA CORRENTE P/ CONTA CORRENTE

CLIENTE: FME JAGUARIBE - FEB
AGENCIA: 2199-7 CONTA: 23.351-X

=====

DATA DA TRANSFERENCIA	08/02/2024
NR. DOCUMENTO	552.199.000.020.206
VALOR TOTAL	149.154,42

***** TRANSFERIDO PARA:
CLIENTE: MATOS & ALMEIDA LTDA
AGENCIA: 2199-7 CONTA: 20.206-1
NR. DOCUMENTO 552.199.000.023.351

=====

NR. AUTENTICACAO	2.340.D91.163.A24.A4D
------------------	-----------------------

G335081316366303017
08/02/2024 13:29:06

Transferência entre contas diversas**Debitado**

Nome FME JAGUARIBE - FEB
Agência 2199-7
Conta corrente 23351-X

Creditado

Nome MATOS & ALMEIDA LTDA
Agência 2199-7
Conta corrente 20206-1
Valor 149.154,42
Destinação 0
Data Nesta data

Assinada por	JE790331 FRANCISCO ELDER CAVALCANTE BARROSO	08/02/2024 10:21:04
	JE689885 IVONETE SALDANHA DA SILVA	08/02/2024 13:29:06

Transação efetuada com sucesso.

Transação efetuada com sucesso por: JE689885 IVONETE SALDANHA DA SILVA.



G3320810177567871
08/02/2024 10:21:07

Entre contas correntes

Debitado

Nome	FME JAGUARIBE - FEB
Agência	2199-7
Conta corrente	23351-X

Creditado

Nome	MATOS & ALMEIDA LTDA
Agência	2199-7
Conta corrente	20206-1
Valor	149.154,42
Data	Nesta data

Transação registrada como pendente por insuficiência de assinaturas.

Pendência número: 303468116.

Usuário: JE790331 FRANCISCO ELDER CAVALCANTE BARROSO.

NOTA DE PAGAMENTO - Nº 08.02.0014

ORÇAMENTÁRIO

DADOS DO EMPENHO

NÚMERO	DATA EMISSÃO	TIPO	VALOR N.E. (R\$)	Nº LICITAÇÃO	Nº CONTRATO	OBS
06020023	08/02/2024	GLOBAL	153.767,44	16.03.03/2023	16.03.03/2023	

FUNCIÓNAL PROGRAMÁTICA E FONTE DE RECURSO

ÓRGÃO: 05 SECRETARIA DA EDUCACAO E CULTURA
U. ORÇAMENT.: 05.07 FUNDO MUNICIPAL DE EDUCACAO E CULTURA
FUNÇÃO: 12 EDUCAÇÃO
SUBFUNÇÃO: 361 ENSINO FUNDAMENTAL
PROGRAMA: 0008 PADROES BASICOS DE FUNCIONAMENTO DAS ESCOLAS DO ENSINO
PROJETO: 1.005 CONSTRUCAO, AMPLIACAO, REFORMA E APARELHAGEM DE UNIDADES ESCOLARES DO ENSINO FUNDAMEN
NATUREZA: 4.4.90.51.00 OBRAS E INSTALAÇÕES
FONTE: 15.40.000000 TRANSFERÊNCIAS DO FUNDEB - IMPOSTOS E TRANSFERÊNCIAS DE IMPOSTOS - 30%

DADOS DO CREDOR

NOME: MATOS & ALMEIDA LTDA.
ENDEREÇO: RUA ANTONIO GOMES DA SILVA, 342 - EDMAR BARREIRA - JAGUARIBE CE
C N P J: 01.816.139/0001-70 C G F: 63475 INSC.MUN.: 3535 TELEFONE:

DADOS DO PAGAMENTO

Nº PROCESSO	SALDO ANTERIOR (R\$)	VALOR DESTA PAGTO. (R\$)	SALDO DISPONÍVEL (R\$)
08020014	153.767,44	153.767,44	0,00
DATA	VALOR BRUTO (R\$)	VALOR RETIDO (R\$)	VALOR LIQUIDO (R\$)
08/02/2024	153.767,44	4.613,02	149.154,42

DADOS DA RETENÇÃO

CÓDIGO DA RECEITA	NOME DA RETENÇÃO	VALOR RETIDO (R\$)
1000.60.00.0.	ISS	4.613,02
		Total da Retenção: (R\$) 4.613,02

HISTÓRICO DO PAGAMENTO

2º MEDIÇÃO DA CONTRATAÇÃO DE EMPRESA PARA CONSTRUÇÃO DE QUADRAS POLIESPORTIVAS NAS LOCALIDADES DE FECHADO, VISTA ALÉGRE E CAJAZEIRAS, CONFORME CONTRATO Nº 16.03.03/2023, CNO Nº 90.016.71412/77, JUNTO À SECRETARIA DE EDUCAÇÃO E CULTURA, DO MUNICÍPIO DE JAGUARIBE/CE.

CERTIFICAÇÃO DO PAGAMENTO

EU, **LÚCIANO COSTA DA SILVA**, TESOUREIRO(A) DO(A) **FUNDO MUNICIPAL DE EDUCACAO E CULTURA**, POR GRDEM DO(A) ORDENADOR(A) DE DESPESA SENHOR(A) **FRANCISCO ELDER CAVALCANTE BARROSO**, CERTIFICO QUE DEI CUMPRIMENTO A REALIZAÇÃO DO PAGAMENTO DA DESPESA ORA DESCRITA, APÓS VERIFICADA A DISPONIBILIDADE(S) FINANCEIRA(S) NA(S) CONTA(S) BANCÁRIA(S) A SEGUIR INDICADA(S):

CONTA BANCÁRIA	TIPO DOCUMENTO	Nº DOCUMENTO	VAL. DOCUMENTO (R\$)
B.B 23.351-X (FUNDEB NOVA)	OUTROS	5521990000	149.154,42

Jaguaribe, 8 de Fevereiro de 2024

FRANCISCO ELDER CAVALCANTE BARROSO
ORDENADOR(A)

NOTA DE LIQUIDACÃO Nº 0000491

DADOS DO EMPENHO ORIGINAL

DATA EMISSÃO	Nº EMPENHO	VALOR N.E. (R\$)	VALOR ANULADO (R\$)	TIPO
06/02/2024	06.02.0023	153.767,44	0,00	GLOBAL

FUNÇIONAL PROGRAMÁTICA E FONTE DE RECURSO

ÓRGÃO: 05 SECRETARIA DA EDUCACAO E CULTURA
U. ORÇAMENT.: 05.07 FUNDO MUNICIPAL DE EDUCACAO E CULTURA
FUNÇÃO: 12 EDUCAÇÃO
SUBFUNÇÃO: 361 ENSINO FUNDAMENTAL
PROGRAMA: 0008 PADROES BASICOS DE FUNCIONAMENTO DAS ESCOLAS DO ENSINO
PROJETO: 1.005 CONSTRUCAO, AMPLIACAO, REFORMA E APARELHAGEM DE UNIDADES ESCOLARES DO ENSINO FUNDAMEN
NATUREZA: 4.4.90.51.00 OBRAS E INSTALAÇÕES
FONTE: 15.40.000000 TRANSFERÊNCIAS DO FUNDEB - IMPOSTOS E TRANSFERÊNCIAS DE IMPOSTOS - 30%
TIPO CRÉDITO: 1 ORÇAMENTÁRIO

DADOS DO CREDOR

NOME: MATOS & ALMEIDA LTDA.
ENDEREÇO: RUA ANTONIO GOMES DA SILVA, 342 - EDMAR BARREIRA - JAGUARIBE CE
C N P J: 01.816.139/0001-70 C G F: 63475 INSC.MUN.: 3535 Telefone:

DADOS DA LIQUIDACÃO

DATA DA LIQUIDACÃO 06/02/2024	VALOR LIQUIDADO: (R\$) 153.767,44	VALOR DO DESCONTO: (R\$) 0,00	TIPO DA LIQUIDACÃO: COM NOTA FISCAL
TIPO DA NOTA FISCAL: SERVIÇO	SUB TIPO DA NOTA FISCAL: ELETRÔNICA FORA DO PADRÃO	Nº DA NOTA FISCAL: 325	Nº DOS FORMULÁRIOS: 0
DATA DA EMISSÃO DA NOTA: 06/02/2024	DATA LIMITE PARA EXPEDIÇÃO: 06/02/2024	SÉRIE DA NOTA: 1	SÉRIE DO SELO DE AUTENTICIDADE: INTERNETCE
Nº DO PROTOCOLO DE AUTORIZAÇÃO:	SÉRIE DO SELO: 0	Nº DO SELO FISCAL:	OBS:
CHAVE DE ACESSO: 0	CHAVE DE VERIFICAÇÃO: 2o7zivjynxt5k3us8fha46rce9q		

HISTÓRICO DA LIQUIDACÃO

2º MEDIÇÃO DA CONTRATAÇÃO DE EMPRESA PARA CONSTRUÇÃO DE QUADRAS POLIESPORTIVAS NAS LOCALIDADES DE FECHADO, VISTA ALEGRE E CAJAZEIRAS, CONFORME CONTRATO Nº 16.03.03/2023, CNO Nº 90.016.71412/77, JUNTO À SECRETARIA DE EDUCAÇÃO E CULTURA, DO MUNICÍPIO DE JAGUARIBE/CE.

ITENS DA LIQUIDACÃO

ESPECIFICAÇÃO DO ITEM	UNIDADE	QTDE. LIQ.	VAL. UNIT. (R\$)	VAL. LIQ. (R\$)	QTDE. A LIQ.
CONSTRUÇÃO DE QUADRAS POLIESPORTIVAS NAS LOCALIDADES DE	SERV	1	153.767,440	153.767,44	0

Jaguaribe, 6 de Fevereiro de 2024

FRANCISCO ELBER CAVALCANTE BARROSO
LIQUIDANTE

NOTA DE EMPENHO - Nº 06.02.0023

DADOS DO EMPENHO

DATA EMISSÃO	TIPO	MODALIDADE / Nº LICITAÇÃO	Nº CONTRATO	ÓID
06/02/2024	GLOBAL	CONCORRÊNCIA PÚBLICA / 16.03.03/2023	16.03.03/2023	5402024
CENTRO DE CUSTO				OBS

OBRAS E REFORMAS MUNICIPAIS

FUNCIONAL PROGRAMÁTICA E FONTE DE RECURSO

ÓRGÃO: 05 SECRETARIA DA EDUCACAO E CULTURA
U. ORCAMENT.: 05.07 FUNDO MUNICIPAL DE EDUCACAO E CULTURA
FUNÇÃO: 12 EDUCAÇÃO
SUBFUNÇÃO: 361 ENSINO FUNDAMENTAL
PROGRAMA: 0008 PADROES BASICOS DE FUNCIONAMENTO DAS ESCOLAS DO ENSINO
PROJETO: 1.005 CONSTRUÇÃO, AMPLIAÇÃO, REFORMA E APARELHAGEM DE UNIDADES ESCOLARES DO ENSINO FUNDAMENTAL
NATUREZA: 4.4.90.51.00 OBRAS E INSTALAÇÕES
FONTE: 15.40.000000 TRANSFERÊNCIAS DO FUNDEB - IMPOSTOS E TRANSFERÊNCIAS DE IMPOSTOS - 30%
TIPO CRÉDITO: 1 ORÇAMENTÁRIO
PCASP: 123210601 OBRAS EM ANDAMENTO

DEMONSTRATIVO DO SALDO DA DOTAÇÃO

FICHA	SALDO ANTERIOR (R\$)	VALOR DO EMPENHO (R\$)	SALDO ATUAL (R\$)
126	2.137.924,62	153.767,44	1.984.157,18

DADOS DO CREDOR

NOME: MATOS & ALMEIDA LTDA.
ENDEREÇO: RUA ANTONIO GOMES DA SILVA, 342 - EDMAR BARREIRA - JAGUARIBE CE
C N P J: 01.816.139/0001-70 C G F: 63475 INSC.MUN.: 3535 Telefone:

HISTÓRICO DO EMPENHO

VALOR EMPENHADO PARA ATENDER DESPESAS COM 2º MEDIÇÃO DA CONTRATAÇÃO DE EMPRESA PARA CONSTRUÇÃO DE QUADRAS POLIESPORTIVAS NAS LOCALIDADES DE FECHADO, VISTA ALEGRE E CAJAZEIRAS, CONFORME CONTRATO Nº 16.03.03/2023, CNO Nº 90.016.71412/77, JUNTO A SECRETARIA DE EDUCAÇÃO E CULTURA, DO MUNICÍPIO DE JAGUARIBE/CE.

ITENS DO EMPENHO

CÓDIGO	ESPECIFICAÇÃO	UNIDADE	QUANT.	VAL. UNITÁRIO (R\$)	VAL. TOTAL (R\$)
53749	CONSTRUÇÃO DE QUADRAS POLIESPORTIVAS NAS LOCALIDADES DE	SERV	1	153.767,44	153.767,44
Total dos Itens: (R\$)					153.767,44

Eu, FRANCISCO ELDER CAVALCANTE BARROSO, no uso competente das minhas atribuições de Ordenador(a) da Despesa do(a) FUNDO MUNICIPAL DE EDUCAÇÃO E CULTURA, autorizo o fornecimento ou execução dos serviços ora descritos, obedecidas as condições e especificações desta Nota de Empenho Nº 06020023. A(os) 6 de Fevereiro de 2024

Responsável pelo Setor

FRANCISCO ELDER CAVALCANTE BARROSO
ORDENADOR(A)



Nota de Solicitação de Liquidação

Fornecedor: MATOS & ALMEIDA LTDA.

CNPJ: 01.816.139/0001-70

Endereço: RUA ANTONIO GOMES DA SILVA, 342

Bairro: EDMAR BARREIRA

Cidade: Jaguaribe

UF: CE

CEP: 63475000

Telefone:

E-Mail:

Banco: BRASIL

ATENÇÃO !!! Os Dados Bancários Devem ser Cadastrados no Sistema Gestor Municipal.

Agência: 1-1

Conta: 1-1

Tipo de Conta: Conta Corrente

U. Orçamentária: 0507 - Fundo Municipal de Educacao e Cultura

U. Funcional: Depto. Financeiro

Função: 12 - Educação

Dotação: 126

Subfunção: 361 - Ensino Fundamental

Programa: 0008 - Padroes Basicos de Funcionamento das Escolas do Ensino

Proj\Atividade: 1005 - Construcao, Ampliacao, Reforma e Aparelhagem de Unidades Escolares do Ensino Fundamental

Natureza: 4.4.90.51.00 - Obras e Instalações

Fonte Recursp: 1540000000 - Transferências do FUNDEB - Impostos e Transferências de Impostos - 30%

Centro de Custo: OBRAS E REFORMAS MUNICIPAIS

Tipo Processo: Concorrência

No. Processo: Contrato: 16.03.03/2023 - Licitação: 16.03.03/2023

Nº Empenho: 06020023 - Global

Nº Nota Fiscal: 325

Dt Emissão NF: 06/02/2024

Dt. Solicitação 06/02/2024
Liquidação:

Data Expedição:

Mês Referência: 01/01/2024 A 05/02/2024

Vlr. Liquidação: R\$ 153.767,44 (CENTO E CINQUENTA E TRÊS MIL E SETECENTOS E SESENTA E SETE REAIS E QUARENTA E QUATRO CENTAVOS)

Tipo de NF: Serviço

SubTipo de NF: ELETRÔNICA FORA DO PADRÃO NACIONAL

Série NF: 1

Pr. Autorização:

Ch. Verificação:

Ch. Acesso:

Histórico da Liquidação

2º MEDIÇÃO DA CONTRATAÇÃO DE EMPRESA PARA CONSTRUÇÃO DE QUADRAS POLIESPORTIVAS NAS LOCALIDADES DE FECHADO, VISTA ALEGRE E CAJAZEIRAS, CONFORME CONTRATO Nº 16.03.03/2023, CNO Nº 90.016.71412/77, JUNTO A SECRETARIA DE EDUCAÇÃO E CULTURA, DO MUNICÍPIO DE JAGUARIBE/CE.

Itens da Liquidação

Cod.	Nome	Lote	Qtde	Val. Unitário	Val.Total
53749	CONSTRUÇÃO DE QUADRAS POLIESPORTIVAS NAS LOCALIDADES DE FECHADO, VISTA ALEGRE E CAJAZEIRAS		1,00	153.767,44	153.767,44

Responsável pela elaboração

WILLIANE KELLY LIMA BARBOSA

Ordenador de despesas

FRANCISCO ELDER CAVALCANTE BARROSO

Forma de Pagamento

Técnico

Data



Prefeitura Municipal de Jaguaribe
Documento de Intenção de Despesa

DID: 5402024

Data: 06/02/2024

Fornecedor: MATOS & ALMEIDA LTDA.

CNPJ: 01.816.139/0001-70

Endereço: RUA ANTONIO GOMES DA SILVA, 342

Bairro: EDMAR BARREIRA

Cidade: Jaguaribe

UF: CE

CEP: 63475000

Telefone:

E-Mail:

U. Orçamentária: 0507 - Fundo Municipal de Educacao e Cultura

U. Funcional: Depto. Financeiro

Função: 12 - Educação

Dotação: 126

Subfunção: 361 - Ensino Fundamental

Programa: 0008 - Padroes Basicos de Funcionamento das Escolas do Ensino

Proj\Atividade: 1005 - Construcao, Ampliacao, Reforma e Aparelhagem de Unidades Escolares do Ensino Fundamental

Natureza: 4.4.90.51.00 - Obras e Instalações

Fonte Recurso: 1540000000 - Transferências do FUNDEB - Impostos e Transferências de Impostos - 30%

Centro de Custo: OBRAS E REFORMAS MUNICIPAIS

Tipo Processo: Concorrência

No. Processo: Contrato: 16.03.03/2023 - Licitação: 16.03.03/2023

Modalidade: Global

Valor do DID: R\$ 153.767,44

Histórico

2º MEDIÇÃO DA CONTRATAÇÃO DE EMPRESA PARA CONSTRUÇÃO DE QUADRAS POLIESPORTIVAS NAS LOCALIDADES DE FECHADO, VISTA ALEGRE E CAJAZEIRAS, CONFORME CONTRATO Nº 16.03.03/2023, CNO Nº 90.016.71412/77, JUNTO A SECRETARIA DE EDUCAÇÃO E CULTURA, DO MUNICÍPIO DE JAGUARIBE/CE.

Itens do DID

Item	Qtde DID	Val. Unit	Total
CONSTRUÇÃO DE QUADRAS POLIESPORTIVAS NAS LOCALIDADES DE FECHADO, VISTA ALEGRE E CAJAZEIRAS	1,00	153.767,44	153.767,44

FRANCISCO ELDER CAVALCANTE BARROSO

WILLIANE KELLY LIMA BARBOSA

Recepção em: ____/____/____

Visto: _____



MATOS & ALMEIDA LTDA.
CNPJ: 01.816.139/0001-70.

OBRA: A CONTRATAÇÃO DE EMPRESA PARA CONSTRUÇÃO DE QUADRAS POLIESPORTIVAS NAS LOCALIDADES SITIO FECHADO, VISTA ALEGRE E CAJAZEIRAS, NO MUNICÍPIO DE JAGUARIBE-CE

ART OBRA SERV/ Inicial nº CE20231288653

Alvará de construção nº 580/2023

CNO: 90.016.71412/77

RAZÃO SOCIAL: MATOS & ALMEIDA LTDA - ME

CNPJ: 01.816.139/0001-70

PÉRIODO: 01/01/2024 a 05/02/2024 **BOLETIM DE MEDIÇÃO Nº. 2**

MEMÓRIA DE CÁLCULO - QUANTITATIVOS

CONSTRUÇÃO DA QUADRA POLIESPORTIVA COM BANHEIRO - SITIO FECHADO

1.1. PMJ00102 ADMINISTRAÇÃO LOCAL DE OBRA - TIPO 6 (MÊS)

QUANTIDADE	1	QTD
		1,00
		1,00

3.2. 93382 REATERRO MANUAL DE VALAS COM COMPACTAÇÃO MECANIZADA. AF_04/2016 (M3)

VOLUME DE SOLO DE REATERRO	1,71	QTD
		1,71
		1,71

5.1. 93204 CINTA DE AMARRAÇÃO DE ALVENARIA MOLDADA IN LOCO EM CONCRETO. AF_03/2016 (M)

CINTA DA MURETA = PERÍMETRO DA MURETA - VÃOS DOS PORTÕES	(30,2*2)+16,2	QTD
		76,60
		76,60

5.2. 92435 MONTAGEM E DESMONTAGEM DE FÔRMA DE PILARES RETANGULARES E ESTRUTURAS SIMILARES, PÉ-DIREITO SIMPLES, EM CHAPA DE MADEIRA COMPENSADA PLASTIFICADA, 12 UTILIZAÇÕES. AF_09/2020 (M2)

FORMA DOS PILARETES = ALTURA DOS PILARETES * LARGURA * QUANTIDADE DE FACES * QUANTIDADE DE PILARETES	0,5*0,2*2*((30,2+30,2+16,2)/2)	QTD
		9,28
		9,28

5.3. C0216 ARMADURA CA-50A MÉDIA D= 6,3 A 10,0mm (KG)

ARMADURA DOS PILARETES = COMPRIMENTO DAS BARRAS * QUANTIDADE DE BARRAS POR PILARES * QUANTIDADE DE PILARETES * KG/M	1*4*((30,2+30,2+16,2+16,2)/2)*0,617	QTD
		114,52
		114,52

5.4. C0217 ARMADURA CA-60 FINA D=3,40 A 6,40mm (KG)

QUANTIDADE DE ESTRIBOS PILARES = COMPRIMENTO DE ESTRIBO * QUANTIDADE DE ESTRIBOS * QUANTIDADE DE PILARES * KG/M	(0,9)*(10,15)*((30,2+30,2+16,2+16,2)/2)*0,154	QTD
		42,87
		42,87

5.5. C0842 CONCRETO P/VIBR., FCK 20 MPa COM AGREGADO ADQUIRIDO (M3)

VOLUME DE CONCRETO PILARES = ÁREA DOS PILARES * ALTURA * QUANTIDADE	(0,2*0,2*1)*((30,2+30,2+16,2+16,2)/2)	QTD
		1,86
		1,86

5.6. C1604 LANÇAMENTO E APLICAÇÃO DE CONCRETO S/ ELEVAÇÃO (M3)

IDEM ITEM ANTERIOR	1,86	QTD
		1,86
		1,86

6.1. C0074 ALVENARIA DE TIJOLO CERÂMICO FURADO (9x19x19)cm C/ARGAMASSA MISTA DE CAL HIDRATADA ESP=20 cm (M2)

MURETA = PERÍMETRO * ALTURA	((30,2*2)+(16,2*2))*0,5	QTD
		46,40
		46,40

6.2. C0776 CHAPISCO C/ ARGAMASSA DE CIMENTO E AREIA S/PENEIRAR TRAÇO 1:3 ESP.= 5mm P/ PAREDE (M2)

CHAPISCO DAS MURETAS = PERÍMETRO DA MURETA * ALTURA * QUANTIDADE DE FACES	(80,2+30,2+16,2+16,2)*0,5*2	QTD
		92,80
		92,80

11.2. C5030 POSTE DE CONCRETO CIRCULAR, RESISTÊNCIA NOMINAL 200KG, H= 6,00M, PESO APROXIMADO 570 KG (UN)

QUANTIDADE	4	QTD
		4,00
		4,00

12.3.7. C3991 FORMA PLANA CHAPA COMPENSADA PLASTIFICADA, ESP.= 18mm UTIL. 5X (M2)

FORMA DOS PILARES = ALTURA * LARGURA * QUANTIDADE DE FACES *		QTD
		4,83
		4,83

FCO. ELDER CAVALCANTE BARROSO
Secretário Municipal de Educação
& Cultura - Jaguaribe/CE
Data: 28/01/2024
CPF: 743.347.003-49

Matos & Almeida LTDA - ME
R Antônio Gomes da Silva, 342 - Bairro Barreira Pinheiro
63.475-000 JAGUARIBE CE
Cnpj: 01.816.139/0001 - 70

Raimundo Teixeira Lima Neto
ENG. CIVIL RNP 061237152-2
CREA-CE 51265

Yukio Diógenes Bezerra
Eng. Civil CREA - G-241929
RNP: 06185158-4

12.3.8. C4451 LAJE PRÉ-FABRICADA TRELIÇADA P/ PISO - VÃO DE 1,81 A 2,80 m (M2)

LAJE DOS BANHEIROS = COMPRIMENTO * LARGURA		QTD
		9,37
		9,37

12.5.3. C0778 CHAPISCO C/ ARGAMASSA DE CIMENTO E AREIA S/ PENEIRAR TRAÇO 1:3 ESP=5 mm P/ TETO (M2)

CHAPISCO DO DA LAJE = SOMATÓRIO DAS ÁREAS INTERNAS	2,28*2,28+3,03	QTD
		7,59
		7,59

12.5.4. C3034 REBOCO C/ ARGAMASSA MISTA DE CIMENTO, CAL HIDRATADA E AREIA S/ PENEIRAR, TRAÇO 1:2:8, ESP=20 mm P/ TETO (M2)

IDEM ITEM ANTERIOR	7,59	QTD
		7,59
		7,59

12.5.5. C0776 CHAPISCO C/ ARGAMASSA DE CIMENTO E AREIA S/PENEIRAR TRAÇO 1:3 ESP.= 5mm P/ PAREDE (M2)

CHAPISCO = ÁREA DE ALVENARIA * 2	44,71*2	QTD
		89,42
		89,42

12.5.6. C3028 REBOCO C/ ARGAMASSA DE CIMENTO E AREIA PENEIRADA, TRAÇO 1:3 (M2)

REBOCO = ÁREA DE CHAPISCO - ÁREA DE CERÂMICA	89,42-17,6	QTD
		71,82
		71,82

12.5.7. C3023 EMBOÇO C/ ARGAMASSA DE CIMENTO E AREIA PENEIRADA, TRAÇO 1:3 (M2)

EMBOÇO = ÁREA DE CERÂMICA	17,60	QTD
		17,60
		17,60

12.7.1. C0802 COBERTURA C/TELHA ONDULADA DE FIBRO-CIMENTO E= 6mm (C/MADEIRAMENTO) (M2)

COBERTURA = COMPRIMENTO * LARGURA		QTD
		7,04
		7,04

12.7.2. C0773 CHAPIM PRÉ-MOLDADO DE CONCRETO (M2)

CHAPIM = PERIMETRO DAS PAREDES EXTERNAS * LARGURA		QTD
		2,51
		2,51

12.7.3. C2249 RUFO DE CHAPA GALVANIZADA 20 DESENVOLVIMENTO 33cm (M)

RUFO = PERIMETRO DO TELHADO - COMPRIMENTO DA CALHA		QTD
		7,54
		7,54

12.7.4. C0662 CALHA DE FIBERGLASS ESP.= 2mm DESENVOLVIMENTO 30cm (M)

CALHA = EXTENSÃO DA CALHA		QTD
		4,14
		4,14

12.8.3. C0804 COBOGÓ ANTI-CHUVA (50x40)cm C/ARG. CIMENTO E AREIA TRAÇO 1:3 (M2)

COBOGÓS = LARGURA * ALTURA * QUANTIDADE		QTD
		0,64
		0,64

12.10.1.1. C2615 TUBO PVC SOLD. MARROM D= 20mm (1/2") (M)

PROJETO HIDROSSANITÁRIO	1,62	QTD
		1,62
		1,62

12.10.1.2. C2616 TUBO PVC SOLD. MARROM D= 25mm (3/4") (M)

PROJETO HIDROSSANITÁRIO	15,80	QTD
		15,80
		15,80

12.10.1.3. C2617 TUBO PVC SOLD. MARROM D= 32mm (1") (M)

PROJETO HIDROSSANITÁRIO	0,64	QTD
		0,64
		0,64

12.10.1.4. C2618 TUBO PVC SOLD. MARROM D= 40mm (1 1/4") (M)

PROJETO HIDROSSANITÁRIO	0,66	QTD
		0,66
		0,66

12.10.1.5. 94703 ADAPTADOR COM FLANGE E ANEL DE VEDAÇÃO, PVC, SOLDÁVEL, DN 25 MM X 3/4, INSTALADO EM RESERVAÇÃO DE ÁGUA DE EDIFICAÇÃO QUE POSSUA RESERVATÓRIO DE FIBRA/FIBROCIMENTO FORNECIMENTO E INSTALAÇÃO. AF_06/2016 (UN)

PROJETO HIDROSSANITÁRIO	1	QTD
		1,00
		1,00

12.10.1.6. 94704 ADAPTADOR COM FLANGE E ANEL DE VEDAÇÃO, PVC, SOLDÁVEL, DN 32 MM X 1, INSTALADO EM RESERVAÇÃO DE ÁGUA DE EDIFICAÇÃO QUE POSSUA RESERVATÓRIO DE FIBRA/FIBROCIMENTO FORNECIMENTO E INSTALAÇÃO. AF_06/2016 (UN)

PROJETO HIDROSSANITÁRIO	1	QTD
		1,00
		1,00

12.10.1.7. C2158 REGISTRO DE GAVETA BRUTO D= 25mm (1") (UN)

PROJETO HIDROSSANITÁRIO	2	QTD
		2,00
		2,00

FCO EIDER CAVALCANTE BARROSO
Secretário de Estado da Educação
e Cultura - Jaguaribe/CE
CPF: 743.347.903-49

Matos & Almeida LTDA- ME
R. Antonio Gomes da Silva, 342 Emar Barreira Pinheiro
63.475-000 JAGUARIBE CE
Cnpj: 01.816.139/0001 - 70

Raimundo Teixeira Lima Neto
ENG. CIVIL RNP 061237152-2
CREA-CE 51765

Yukio Diógenes Bezerra
Eng. Civil CREA - CE 341929
RNP: 0618515844

12.10.1.8. 103041 REGISTRO DE ESFERA, PVC, ROSCÁVEL, COM BORBOLETA, 1/2" - FORNECIMENTO E INSTALAÇÃO. AF_08/2021 (UN)

	QTD
PROJETO HIDROSSANITÁRIO	1,00
	1,00

12.10.1.9 103947 BUCHA DE REDUÇÃO, CURTA, PVC, SOLDÁVEL, DN 25 X 20 MM, INSTALADO EM RAMAL OU SUB-RAMAL DE ÁGUA - FORNECIMENTO E INSTALAÇÃO. AF_06/2022

	QTD
	1,00
	1,00

12.10.1.10 89409 JOELHO 45 GRAUS, PVC, SOLDÁVEL, DN 25MM, INSTALADO EM RAMAL DE DISTRIBUIÇÃO DE ÁGUA - FORNECIMENTO E INSTALAÇÃO. AF_08/2022

	QTD
	1,00
	1,00

12.10.1.11 89358 JOELHO 90 GRAUS, PVC, SOLDÁVEL, DN 20MM, INSTALADO EM RAMAL OU SUB-RAMAL DE ÁGUA - FORNECIMENTO E INSTALAÇÃO. AF_06/2022

	QTD
	1,00
	1,00

12.10.1.12 89362 JOELHO 90 GRAUS, PVC, SOLDÁVEL, DN 25MM, INSTALADO EM RAMAL OU SUB-RAMAL DE ÁGUA - FORNECIMENTO E INSTALAÇÃO. AF_06/2022

	QTD
	1,00
	1,00

12.10.1.13 89367 JOELHO 90 GRAUS, PVC, SOLDÁVEL, DN 32MM, INSTALADO EM RAMAL OU SUB-RAMAL DE ÁGUA - FORNECIMENTO E INSTALAÇÃO. AF_06/2022

	QTD
	1,00
	1,00

12.10.1.14 00003515 JOELHO PVC, SOLDÁVEL, COM BUCHA DE LATÃO, 90 GRAUS, 20 MM X 1/2", PARA ÁGUA FRIA PREDIAL

	QTD
	1,00
	1,00

12.10.1.15 00020147 JOELHO PVC, SOLDÁVEL, COM BUCHA DE LATÃO, 90 GRAUS, 25 MM X 1/2", PARA ÁGUA FRIA PREDIAL

	QTD
	1,00
	1,00

12.10.1.16 89624 TÊ DE REDUÇÃO, PVC, SOLDÁVEL, DN 40MM X 32MM, INSTALADO EM PRUMADA DE ÁGUA - FORNECIMENTO E INSTALAÇÃO. AF_06/2022

	QTD
	1,00
	1,00

12.10.1.17 89440 TÊ, PVC, SOLDÁVEL, DN 25MM, INSTALADO EM RAMAL DE DISTRIBUIÇÃO DE ÁGUA - FORNECIMENTO E INSTALAÇÃO. AF_06/2022

	QTD
	1,00
	1,00

CONSTRUÇÃO DA QUADRA POLIESPORTIVA COM BANHEIRO - SÍTIO VISTA ALEGRE

1.1. PMJ00102 ADMINISTRAÇÃO LOCAL DE OBRA - TIPO 6 (MÊS)

	QTD
QUANTIDADE	1
	1,00

4.1. C0054 ALVENARIA DE EMBASAMENTO DE PEDRA ARGAMASSADA (M3)

	QTD
ALVENARIA DE PEDRA ARGAMASSADA = PERIMETRO DAS PAREDES * LARGURA * PROFUNDIDADE	9,66
	9,66

5.1. 93204 CINTA DE AMARRAÇÃO DE ALVENARIA MOLDADA IN LOCO EM CONCRETO. AF_03/2016 (M)

	QTD
CINTA DA MURETA = PERIMETRO DA MURETA - VAOS DOS PORTÕES	(30,2*2)+(16,2)
	76,60

5.2. 92435 MONTAGEM E DESMONTAGEM DE FORMA DE PILARES RETANGULARES E ESTRUTURAS SIMILARES, PÉ-DIREITO SIMPLES, EM CHAPA DE MADEIRA COMPENSADA PLASTIFICADA, 12 UTILIZAÇÕES. AF_09/2020 (M2)

	QTD
FORMA DOS PILARETES = ALTURA DOS PILARETES * LARGURA * QUANTIDADE DE FACES * QUANTIDADE DE PILARETES	0,5*0,2*2*((30,2+30,2+16,2)/2)
	9,28

5.3. C0216 ARMADURA CA-50A MÉDIA D=6,3 A 10,0mm (KG)

	QTD
ARMADURA DOS PILARETES = COMPRIMENTO DAS BARRAS * QUANTIDADE DE BARRAS POR PILARES * QUANTIDADE DE PILARETES * KG/M	1*4*((30,2+30,2+16,2)/2)*0,617
	114,52

FCV ELAER CAVALCANTE BARROSO
Secretário Municipal de Educação
& Cultura - Jaguaribe/CE
PO Box 1000 - Jaguaribe/CE
CPF: 743.347.003-89

Matos & Almeida LTDA - ME
R. Antonio Gomes da Silva, 342 - Edmar Barreira Pinheiro
63.475-000 JAGUARIBE CE
Cnpj: 01.816.139/0001 - 70

Raimundo Teixeira Lima Neto
ENG. CIVIL RNP 061287152-2
CREA-CE 51765

Yukio Dionizios Bezerra
Eng. Civil CREA - CE 341929
RNP: 0618515844

5.4. C0217 ARMADURA CA-60 FINA D=3,40 A 6,40mm (KG)

QUANTIDADE DE ESTRIBOS PILARES = COMPRIMENTO DE ESTRIBO*QUANTIDADE DE ESTRIBOS*QUANTIDADE DE PILARES*KG/M	$(0,9)*(10,15)*((30,2+30,2+16,2+16,2)/2)*0,154$	QTD 42,87
		42,87

5.5. C0842 CONCRETO P/VIBR., FCK 20 MPa COM AGREGADO ADQUIRIDO (M3)

VOLUME DE CONCRETO PILARES = ÁREA DOS PILARES*ALTURA*QUANTIDADE	$(0,2*0,2*1)*((30,2+30,2+16,2+16,2)/2)$	QTD 1,86
		1,86

5.6. C1604 LANÇAMENTO E APLICAÇÃO DE CONCRETO S/ ELEVÇÃO (M3)

IDEM ITEM ANTERIOR	1,86	QTD 1,86
		1,86

6.1. C0074 ALVENARIA DE TIJOLO CERÂMICO FURADO (9x19x19)cm C/ARGAMASSA MISTA DE CAL HIDRATADA ESP=20 cm (M2)

MURETA = PERÍMETRO * ALTURA	$((30,2*2)+(16,2*2))*0,5$	QTD 46,40
		46,40

6.2. C0778 CHAPISCO C/ ARGAMASSA DE CIMENTO E AREIA S/PENEIRAR TRAÇO 1:3 ESP.= 6mm P/ PAREDE (M2)

CHAPISCO DAS MURETAS = PERÍMETRO DA MURETA * ALTURA * QUANTIDADE DE FACES	80	QTD 80,00
		80,00

6.3. C3028 REBOCO C/ ARGAMASSA DE CIMENTO E AREIA PENEIRADA, TRAÇO 1:3 (M2)

IDEM ITEM ANTERIOR	80	QTD 80,00
		80,00

7.1. C1807 MURO CONTORNO DE ALVENARIA E CONCRETO (PILAR+CINTA) REBOCADO, COM PINTURA (M2)

MURO DA QUADRA = COMPRIMENTO * ALTURA - VÃO DO PORTÃO	7,6	QTD 7,60
		7,60

11.2. C5030 POSTE DE CONCRETO CIRCULAR, RESISTÊNCIA NOMINAL 200KG, H= 8,00M, PESO APROXIMADO 570 KG (UN)

QUANTIDADE	4	QTD 4,00
		4,00

12.3.7. C3991 FORMA PLANA CHAPA COMPENSADA PLASTIFICADA, ESP.= 18mm UTIL. 5X (M2)

	4,83	QTD 4,83
		4,83

12.3.8. C4451 LAJE PRÉ-FABRICADA TRELICADA P/ PISO - VÃO DE 1,81 A 2,80 m (M2)

LAJE DOS BANHEIROS = COMPRIMENTO * LARGURA	4,38*2,14	QTD 9,37
		9,37

12.4.1. C0073 ALVENARIA DE TIJOLO CERÂMICO FURADO (9x19x19)cm C/ARGAMASSA MISTA DE CAL HIDRATADA ESP.=10cm (1:2:8) (M2)

PAREDES = PERÍMETRO DAS PAREDES * ALTURA - VÃOS DE PORTAS E JANELAS	11,15	QTD 11,15
PLATIBANDA = PERÍMETRO DAS PAREDES * ALTURA	$(4,38+1,9+4,38+1,9)*1$	12,56
		23,71

12.5.3. C0778 CHAPISCO C/ ARGAMASSA DE CIMENTO E AREIA S/ PENEIRAR TRAÇO 1:3 ESP.=5 mm P/ TETO (M2)

CHAPISCO DO DA LAJE = SOMATÓRIO DAS ÁREAS INTERNAS		QTD 7,59
		7,59

12.5.4. C3034 REBOCO C/ ARGAMASSA MISTA DE CIMENTO, CAL HIDRATADA E AREIA S/ PENEIRAR, TRAÇO 1:2:8, ESP=20 mm P/ TETO (M2)

IDEM ITEM ANTERIOR		QTD 7,59
		7,59

12.5.5. C0776 CHAPISCO C/ ARGAMASSA DE CIMENTO E AREIA S/PENEIRAR TRAÇO 1:3 ESP.= 5mm P/ PAREDE (M2)

CHAPISCO = ÁREA DE ALVENARIA * 2		QTD 89,42
		89,42

12.5.6. C3028 REBOCO C/ ARGAMASSA DE CIMENTO E AREIA PENEIRADA, TRAÇO 1:3 (M2)

REBOCO = ÁREA DE CHAPISCO - ÁREA DE CERÂMICA		QTD 71,82
		71,82

12.5.7. C3023 EMBOÇO C/ ARGAMASSA DE CIMENTO E AREIA PENEIRADA, TRAÇO 1:3 (M2)

EMBOÇO = ÁREA DE CERÂMICA		QTD 17,60
		17,60

12.7.1. C0802 COBERTURA C/TELHA ONDULADA DE FIBRO-CIMENTO E= 6mm (C/MADEIRAMENTO) (M2)

COBERTURA = COMPRIMENTO * LARGURA		QTD 7,04
		7,04

Matos & Almeida LTDA- ME
R. Antonio Gomes da Silva, 342 - Edmar Barreira Pinheiro
63.475-000 JAGUARIBE CE.
Cnpj: 01.816.139/0001 - 70

Raimundo Teixeira Lima Neto
ENG. CIVIL RNP-061237152-2
CREA-CE 51765

Yukio Dionísio Bezerra
Eng. Civil CREA - CE 341929
RNP: 0618515844

FCP: ELDER ANTÔNIO DE BARROSO
Secretaria Municipal de Educação
& Cultura - Rua da Educação
POB. Nº 23/2021
CPF: 743.347.503-49

12.7.2. C0773 CHAPIM PRÉ-MOLDADO DE CONCRETO (M2)

CHAPIM = PERIMETRO DAS PAREDES EXTERNAS * LARGURA	QTD
	2,51
	2,51

12.7.3. C2249 RUFO DE CHAPA GALVANIZADA 26 DESENVOLVIMENTO 33cm (M)

RUFO = PERIMETRO DO TELHADO - COMPRIMENTO DA CALHA	QTD
	7,54
	7,54

12.7.4. C0662 CALHA DE FIBERGLASS ESP.= 2mm DESENVOLVIMENTO 30cm (M)

CALHA = EXTENSAO DA CALHA	QTD
	4,14
	4,14

12.8.3. C0804 COBOGÓ ANTI-CHUVA (50x40)cm C/ARG. CIMENTO E AREIA TRAÇO 1:3 (M2)

COBOGÓS = LARGURA * ALTURA * QUANTIDADE	QTD
	0,64
	0,64

12.10.1.1. C2615 TUBO PVC SOLD. MARROM D= 20mm (1/2") (M)

PROJETO HIDROSSANITÁRIO	QTD
	1,62
	1,62

12.10.1.2. C2616 TUBO PVC SOLD. MARROM D= 25mm (3/4") (M)

PROJETO HIDROSSANITÁRIO	QTD
	15,80
	15,80

12.10.1.3. C2617 TUBO PVC SOLD. MARROM D= 32mm (1") (M)

PROJETO HIDROSSANITÁRIO	QTD
	0,64
	0,64

12.10.1.4. C2618 TUBO PVC SOLD. MARROM D= 40mm (1 1/4") (M)

PROJETO HIDROSSANITÁRIO	QTD
	0,66
	0,66

12.10.1.5. 94703 ADAPTADOR COM FLANGE E ANEL DE VEDAÇÃO, PVC, SOLDÁVEL, DN 25 MM X 3/4, INSTALADO EM RESERVAÇÃO DE ÁGUA DE EDIFICAÇÃO QUE POSSUA RESERVATÓRIO DE FIBRA/FIBROCIMENTO FORNECIMENTO E INSTALAÇÃO. AF_06/2016 (UN)

PROJETO HIDROSSANITÁRIO	QTD
	1,00
	1,00

12.10.1.6. 94704 ADAPTADOR COM FLANGE E ANEL DE VEDAÇÃO, PVC, SOLDÁVEL, DN 32 MM X 1, INSTALADO EM RESERVAÇÃO DE ÁGUA DE EDIFICAÇÃO QUE POSSUA RESERVATÓRIO DE FIBRA/FIBROCIMENTO FORNECIMENTO E INSTALAÇÃO. AF_06/2016 (UN)

PROJETO HIDROSSANITÁRIO	QTD
	1,00
	1,00

12.10.1.7. C2158 REGISTRO DE GAVETA BRUTO D= 25mm (1") (UN)

PROJETO HIDROSSANITÁRIO	QTD
	2,00
	2,00

12.10.1.8. 103041 REGISTRO DE ESFERA, PVC, ROSCÁVEL, COM BORBOLETA, 1/2" - FORNECIMENTO E INSTALAÇÃO. AF_08/2021 (UN)

PROJETO HIDROSSANITÁRIO	QTD
	1,00
	1,00

12.10.1.9 103947 BUCHA DE REDUÇÃO, CURTA, PVC, SOLDÁVEL, DN 25 X 20 MM, INSTALADO EM RAMAL OU SUB-RAMAL DE ÁGUA - FORNECIMENTO E INSTALAÇÃO. AF_06/2022

	QTD
1	1,00
	1,00

12.10.1.10 89409 JOELHO 45 GRAUS, PVC, SOLDÁVEL, DN 25MM, INSTALADO EM RAMAL DE DISTRIBUIÇÃO DE ÁGUA - FORNECIMENTO E INSTALAÇÃO. AF_06/2022

	QTD
1	1,00
	1,00

12.10.1.11 89358 JOELHO 90 GRAUS, PVC, SOLDÁVEL, DN 20MM, INSTALADO EM RAMAL OU SUB-RAMAL DE ÁGUA - FORNECIMENTO E INSTALAÇÃO. AF_06/2022

	QTD
1	1,00
	1,00

12.10.1.12 89362 JOELHO 90 GRAUS, PVC, SOLDÁVEL, DN 25MM, INSTALADO EM RAMAL OU SUB-RAMAL DE ÁGUA - FORNECIMENTO E INSTALAÇÃO. AF_06/2022

	QTD
1	1,00
	1,00

12.10.1.13 89367 JOELHO 90 GRAUS, PVC, SOLDÁVEL, DN 32MM, INSTALADO EM RAMAL OU SUB-RAMAL DE ÁGUA - FORNECIMENTO E INSTALAÇÃO. AF_06/2022

	QTD
1	1,00
	1,00

ECYELDER CAVALCANTE BARROSO
Secretaria Municipal de Educação e Cultura - Jaguaribe/CE
BOMFARIA Nº 259/2021
CPF: 742.347.003-49

Matos & Almeida LTDA - ME
R Antônio Gomes de Silva, 142 Emar Barreira Pinheiro
63.475-000 JAGUARIBE CE
Cnpj: 01.816.139/0001 - 70

Raimundo Teixeira Lima Neto
ENG. CIVIL RNP-081237152-2
CREA-CE: 51765

Yunio Diogenes Bezerra
Eng. Civil CREA - CE 341929
RNP: 0618515844

12.10.1.14 00003515 JOELHO PVC, SOLDAVEL, COM BUCHA DE LATAO, 90 GRAUS, 20 MM X 1/2", PARA AGUA FRIA PREDIAL

	1	QTD
		1,00
		1,00

12.10.1.15 00020147 JOELHO PVC, SOLDAVEL, COM BUCHA DE LATAO, 90 GRAUS, 25 MM X 1/2", PARA AGUA FRIA PREDIAL

	1	QTD
		1,00
		1,00

12.10.1.16 89624 TÊ DE REDUÇÃO, PVC, SOLDAVEL, DN 40MM X 32MM, INSTALADO EM PRUMADA DE AGUA - FORNECIMENTO E INSTALAÇÃO. AP_06/2022

	1	QTD
		1,00
		1,00

12.10.1.17 89440 TE, PVC, SOLDAVEL, DN 25MM, INSTALADO EM RAMAL DE DISTRIBUIÇÃO DE AGUA - FORNECIMENTO E INSTALAÇÃO. AP_06/2022

	1	QTD
		1,00
		1,00

CONSTRUÇÃO DA QUADRA POLIESPORTIVA COM BANHEIRO - SÍTIO CAJAZEIRAS

1.1. PIAJ00102 ADMINISTRAÇÃO LOCAL DE OBRA - TIPO 6 (MÊS)

QUANTIDADE	1	QTD
		1,00
		1,00

2.1. C1937 PLACAS PADRÃO DE OBRA (M2)

Area de Placa = comprimento * largura	3*2	QTD
		6,00
		6,00

2.2. C4919 LIMPEZA MECANIZADA DE TERRENO COM REMOCAO DE CAMADA VEGETAL, UTILIZANDO TRATOR DE ESTEIRAS (M2)

AREA DO TERRENO = (COMPRIMENTO + CALÇADA)*(LARGURA + CALÇADA)	(18,4+1,2+1,2)*(30,4+1,2+1,2)	QTD
		616,64
		616,64

2.3. C2873 LOCAÇÃO DA OBRA COM AUXÍLIO TOPOGRÁFICO (ÁREA ATÉ 5000 M2) (M2)

IDEM ITEM ANTERIOR	616,64	QTD
		616,64
		616,64

3.1. 93358 ESCAVAÇÃO MANUAL DE VALA COM PROFUNDIDADE MENOR OU IGUAL A 1,30 M. AF_02/2021 (M3)

VALA PARA BALDRAMES = PERIMETRO DAS PAREDES * LARGURA DA VALA * PROFUNDIDADE DA VALA	((30,2*2)+(18,2*2))*0,4*0,4	QTD
		14,85
		14,85

7.1. C1807 MURO CONTORNO DE ALVENARIA E CONCRETO (PILAR+CINTA) REBOCADO, COM PINTURA (M2)

MURO DA QUADRA = COMPRIMENTO * ALTURA - VÃO DO PORTÃO	((36+24,16+36)*2,2)-(2*2,2)-(4,38)	QTD
		202,77
		202,77

FCO. PEDER CAVALCANTE BARROSO
 Secretário Municipal de Educação
 Prefeitura Municipal - Jaguaribe/CE
 ROLETARIA Nº 269/2021
 CPF: 743.347.003-49

Paulo Sérgio Silva Cardoso
 Matos & Almeida LTDA - ME
 R Antônio Gomes da Silva, 342 - Esmal Barreira Pinheiro
 63.475-000 JAGUARIBE CE
 Cnpj: 01.816.139/0001 - 70

Raimundo Teodoro Lima Neto
 Raimundo Teodoro Lima Neto
 ENG. CIVIL RNP 061237152-2
 CREA-CE 51765

Yukio Diógenes Bezerra
 Yukio Diógenes Bezerra
 Eng. Civil CREA - CE 341929
 RNP: 0618515844



Rua: Antônio Gomes da Silva, 342, Bairro Edmar Barreira, Jaguaribe-CE. CEP: 63475-000, (88) 9 9827 2375 - Email: matos@matos.com

EDMILSON CAVALEIRO BARROSO
 Prefeito Municipal de Educação
 Secretário Municipal de Cultura e Esportes
 Rua: Antônio Gomes da Silva, 342, Jaguaribe-CE
 CEP: 63475-000, (88) 9 9827 2375 - Email: matos@matos.com

ITEM	CÓDIGO	DESCRIÇÃO	CONTRATUAL			QUANTIDADE REALIZADA			VALORES (R\$)						
			UNID	QUANT.	P. UNIT. S/BDI R\$	P. UNIT. C/BDI R\$	P. TOTAL R\$	PERÍODO	ACUM. ANTERIOR	ACUM. ATUAL	PERÍODO	ACUM. ANTERIOR	ACUM. ATUAL		
CONSTRUÇÃO DA QUADRA POLIESPORTIVA COM BANHEIRO - SÍTIO FECHADO															
1.1	PFD-002	ADMINISTRAÇÃO LOCAL DE OBRA - TIPO 6	MES	3,00	R\$ 1.230,07	R\$ 1.634,45		3,00	1,00	2,00		3,00	R\$ 384.528,91	R\$ 99.222,97	R\$ 132.734,48
2	SERVIÇOS PRELIMINARES														
2.1	C197	LOCOS PADRÃO DE OBRA	M2	6,00	R\$ 146,91	R\$ 180,36		0,00	6,00	6,00		0,00	R\$ 1.457,31	R\$ 1.457,31	R\$ 1.457,31
2.2	C619	LIMPEZA MECANIZADA DE TERRENO COM REMOÇÃO DE COVARDA VEGETAL - UTILIZANDO TRATOR COM ESTERIAS	M2	616,64	R\$ 0,23	R\$ 141,83		0,00	616,64	616,64		0,00	R\$ 141,83	R\$ 141,83	R\$ 141,83
2.3	C2873	LOCOMOÇÃO DA OBRA COM ALUNDO TOPOGRÁFICO (ÁREA ATÉ 5000 M2)	M2	616,64	R\$ 0,25	R\$ 154,16		0,00	616,64	616,64		0,00	R\$ 154,16	R\$ 154,16	R\$ 154,16
3	MOVIMENTO DE TERRA														
3.1	93358	ESCAVAÇÃO MANUAL DE VALA COM PROFUNDIDADE MENOR OU IGUAL A 1,50 M, ATÉ 10,00 M DE COMPRIMENTO	M3	14,65	R\$ 64,64	R\$ 94,61		0,00	14,65	14,65		0,00	R\$ 94,61	R\$ 94,61	R\$ 94,61
3.2	93362	REATERRO DE VALA COM COMPACTAÇÃO	M3	217,37	R\$ 29,35	R\$ 638,29		0,00	217,37	217,37		0,00	R\$ 638,29	R\$ 638,29	R\$ 638,29
3.3	C028	CORTE E ATERRRO COMPENSAÇÃO SYNDROLE DO GRAU DE COMPACTAÇÃO	M3	0,66	R\$ 29,35	R\$ 19,35		0,00	0,66	0,66		0,00	R\$ 19,35	R\$ 19,35	R\$ 19,35
3.4	C133	TRANSPORTE DE MATERIAL, EXCETO ROCHA EM CUNHAÇÃO ATÉ 5 KM	M3	0,66	R\$ 3,57	R\$ 2,35		0,00	0,66	0,66		0,00	R\$ 2,35	R\$ 2,35	R\$ 2,35
3.5	C3146	COMPACTAÇÃO DE ATERRROS 100% P-1	M3	0,66	R\$ 7,52	R\$ 4,95		0,00	0,66	0,66		0,00	R\$ 4,95	R\$ 4,95	R\$ 4,95
3.6	C329	ESCAVAÇÃO E CARGA DE MATERIAL 2-CAT.	M3	0,66	R\$ 10,13	R\$ 6,68		0,00	0,66	0,66		0,00	R\$ 6,68	R\$ 6,68	R\$ 6,68
4	FUNDAÇÕES														
4.1	C054	ALVENARIA DE EMBRASAMENTO DE PEDRA ARGAMASSADA	M3	11,14	R\$ 520,25	R\$ 5795,59		0,00	11,14	11,14		0,00	R\$ 5.795,59	R\$ 5.795,59	R\$ 5.795,59
5	ESTRUTURA														
5.1	93204	CINTA DE AMARRAÇÃO DE ALVENARIA MOLDADA IN LOCO EM CONCRETO, AF 0,20 M3	M	90,80	R\$ 61,98	R\$ 78,62		76,60	0,00	76,60		14,20	R\$ 10.453,89	R\$ 10.453,89	R\$ 10.453,89
5.2	92435	MONTAGEM E DESMONTAGEM DE FORMAS DE ATÉ 2,00 M DE ALTURA E ESTRUTURAS SIMILARES, PÉ-VAIETO SIMILAR, EM CHAPA DE MADEIRA COMPENSAÇÃO PUNTEIADA, NA UTILIZAÇÃO DE 0,20 M3	M2	9,28	R\$ 44,92	R\$ 58,98		9,28	0,00	9,28		0,00	R\$ 58,98	R\$ 58,98	R\$ 58,98
5.3	C0216	ARMADURA CAPSA MÉDIA D=6,3 A 10,0mm	KG	114,52	R\$ 17,39	R\$ 1987,50		114,52	0,00	114,52		0,00	R\$ 1.991,50	R\$ 1.991,50	R\$ 1.991,50
5.4	C0217	ARMADURA CAPSA FINA D=3,40 A 6,40mm	KG	42,87	R\$ 11,68	R\$ 500,22		42,87	0,00	42,87		0,00	R\$ 500,22	R\$ 500,22	R\$ 500,22
5.5	C0842	CONCRETO PAVIMENTO, FCK 20 MPa COM ARGAMASSA ADQUIRIDO	M3	1,86	R\$ 403,13	R\$ 751,83		1,86	0,00	1,86		0,00	R\$ 751,83	R\$ 751,83	R\$ 751,83
5.6	C1604	LANÇAMENTO E APLICAÇÃO DE CONCRETO S/ ELEVAÇÃO	M3	1,86	R\$ 130,78	R\$ 243,25		1,86	0,00	1,86		0,00	R\$ 243,25	R\$ 243,25	R\$ 243,25
6	MURETA														
6.1	C0074	ALVENARIA DE TIPO CERÂMICO FURADO (6X16X19) CM ARGAMASSA MISTA DE CAL HIDRATADA ESP-20 CM	M2	46,40	R\$ 128,96	R\$ 5983,74		46,40	0,00	46,40		0,00	R\$ 5.983,74	R\$ 5.983,74	R\$ 5.983,74
6.2	C0776	CHAPISCO DE ARGAMASSA DE CIMENTO E AREIA S/ FERRILHA	M2	92,80	R\$ 5,99	R\$ 705,28		92,80	0,00	92,80		0,00	R\$ 705,28	R\$ 705,28	R\$ 705,28
6.3	C3028	REBOCO C/ ARGAMASSA DE CIMENTO E AREIA PENEIRADA, 1:3:6	M2	92,80	R\$ 41,92	R\$ 3891,44		0,00	0,00	92,80		0,00	R\$ 3.891,44	R\$ 3.891,44	R\$ 3.891,44
7	MURO														
7.1	C1807	MURO CONTORNO DE ALVENARIA E CONCRETO (PILAR+CINTA) REBOCADO COM PINTURA	M2	255,92	R\$ 268,16	R\$ 68637,75		0,00	224,00	224,00		31,92	R\$ 67.053,75	R\$ 67.053,75	R\$ 67.053,75
7.2	40701	PORTA DE FERRO, DE ABRIR, TIPO GRADE COM CHAPA, COM GUARNIÇÕES, AF 12/2013	M2	4,40	R\$ 553,88	R\$ 2437,07		0,00	0,00	4,40		4,40	R\$ 2.437,07	R\$ 2.437,07	R\$ 2.437,07

MATOS & ALMEIDA - LTDA - ME
 R Antônio Gomes da Silva, 342 - Edmar Barreira Pinheiro
 63.475-000 JAGUARIBE CE
 Cnpj: 01.816.139/0001-70

Yukio Diógenes Bezerra
 Eng. Civil CREA-CE 341929
 Eng. RNP: 0618515844

matos@matos.com
 matos@matos.com



Rua: Antônio Gomes da Silva, 342, Bairro Edmar Barreira, Jaguaribe-CE. CEP: 63475-000. (88) 9 9827 2375 - Email: matosalmeldad@outlook.com

FCO, ELDER CNR/AVANTE BARREIRA
 Selo de Garantia N.º 143.007,35
 Selo de Garantia N.º 143.007,35
 Selo de Garantia N.º 143.007,35
 Selo de Garantia N.º 143.007,35

MATOS & ALMEIDA LTDA. CNPJ: 09.181.639/0001-70		BOLETIM DE MEDICAO				SECRETARIA MUNICIPAL DE JAGUARIBE		SECRETARIA DA INFRAESTRUTURA, TRANSPORTES E URBANISMO		RECURSO SECRETARIA MUNICIPAL DE EDUCACAO		MEDICAO Nº 02		VALORES (R\$)	
Alameda de construçao nº 580/2024 OBRA: CONTRATAÇÃO DE EMPRESA PARA CONSTRUÇÃO DE QUADRAS POLIESPORTIVAS NAS LOCALIDADES DE FECHADO, VISTA ALEGRE E CAUZEIRAS, JUNTO A SECRETARIA EDUCACAO E CULTURA DO MUNICIPIO DE JAGUARIBE-CE		CNPJ: 09.181.639/0001-70		CNPJ: 09.181.639/0001-71		CNPJ: 09.181.639/0001-71		CNPJ: 09.181.639/0001-71		CNPJ: 09.181.639/0001-71		CNPJ: 09.181.639/0001-71		CNPJ: 09.181.639/0001-71	
ITEM	QUANTIDADE	UNIDADE	VALOR UNITARIO	VALOR TOTAL	VALOR UNITARIO	VALOR TOTAL	VALOR UNITARIO	VALOR TOTAL	VALOR UNITARIO	VALOR TOTAL	VALOR UNITARIO	VALOR TOTAL	VALOR UNITARIO	VALOR TOTAL	
11.11	91555	M	R\$ 12,24	R\$ 1.118,16	R\$ 143,09	R\$ 1.311,25	0,00	0,00	0,00	0,00	0,00%	0,00	R\$	1.143.007,35	
11.12	0154	M	R\$ 9,16	R\$ 9,16	R\$ 4,76	R\$ 4,76	0,00	0,00	0,00	0,00%	0,00	R\$	1.143.007,35		
11.13	0150	M	R\$ 7,53	R\$ 7,53	R\$ 5,91	R\$ 5,91	0,00	0,00	0,00	0,00%	0,00	R\$	1.143.007,35		
11.14	0154	UN	R\$ 193,94	R\$ 193,94	R\$ 155,38	R\$ 155,38	0,00	0,00	0,00	0,00%	0,00	R\$	1.143.007,35		
11.15	0150	UN	R\$ 1.653,63	R\$ 1.653,63	R\$ 1.263,63	R\$ 1.263,63	0,00	0,00	0,00	0,00%	0,00	R\$	1.143.007,35		
11.16	0183	M2	R\$ 414,58	R\$ 414,58	R\$ 326,83	R\$ 326,83	0,00	0,00	0,00	0,00%	0,00	R\$	1.143.007,35		
11.17	0166	UN	R\$ 37,38	R\$ 37,38	R\$ 29,47	R\$ 29,47	0,00	0,00	0,00	0,00%	0,00	R\$	1.143.007,35		
11.18	0164	UN	R\$ 19,05	R\$ 19,05	R\$ 15,02	R\$ 15,02	0,00	0,00	0,00	0,00%	0,00	R\$	1.143.007,35		
11.19	91596	UN	R\$ 13,01	R\$ 13,01	R\$ 9,93	R\$ 9,93	0,00	0,00	0,00	0,00%	0,00	R\$	1.143.007,35		
11.20	0162	UN	R\$ 2,16	R\$ 2,16	R\$ 1,70	R\$ 1,70	0,00	0,00	0,00	0,00%	0,00	R\$	1.143.007,35		
12	SERVICOS PRELIMINARES														
12.1	0130	M2	R\$ 7,48	R\$ 7,48	R\$ 7,48	R\$ 7,48	0,00	0,00	0,00	0,00%	0,00	R\$	10.782,22	21.091,84	
12.1.1	0130	M2	R\$ 7,48	R\$ 7,48	R\$ 7,48	R\$ 7,48	0,00	0,00	0,00	0,00%	0,00	R\$	70,09	70,09	
12.1.2	0130	M2	R\$ 7,48	R\$ 7,48	R\$ 7,48	R\$ 7,48	0,00	0,00	0,00	0,00%	0,00	R\$	592,95	502,95	
12.2	0138	M3	R\$ 64,64	R\$ 64,64	R\$ 20,17	R\$ 20,17	0,00	0,00	0,00	0,00%	0,00	R\$	203,72	203,72	
12.2.1	0138	M3	R\$ 64,64	R\$ 64,64	R\$ 20,17	R\$ 20,17	0,00	0,00	0,00	0,00%	0,00	R\$	203,72	203,72	
12.2.2	0138	M3	R\$ 31,69	R\$ 31,69	R\$ 22,00	R\$ 22,00	0,00	0,00	0,00	0,00%	0,00	R\$	22,00	22,00	
12.2.3	0138	M3	R\$ 90,59	R\$ 90,59	R\$ 279,23	R\$ 279,23	0,00	0,00	0,00	0,00%	0,00	R\$	279,23	279,23	
12.3	FUNDACAO E ESTRUTURA														
12.3.1	06617	M2	R\$ 17,79	R\$ 17,79	R\$ 14,44	R\$ 14,44	0,00	0,00	0,00	0,00%	0,00	R\$	34,44	14,44	
12.3.2	0216	KG	R\$ 17,39	R\$ 17,39	R\$ 1.759,35	R\$ 1.759,35	0,00	0,00	0,00	0,00%	0,00	R\$	1.759,35	1.759,35	
12.3.3	0217	KG	R\$ 15,20	R\$ 15,20	R\$ 482,50	R\$ 482,50	0,00	0,00	0,00	0,00%	0,00	R\$	482,50	482,50	
12.3.4	0092	M3	R\$ 403,13	R\$ 403,13	R\$ 986,94	R\$ 986,94	0,00	0,00	0,00	0,00%	0,00	R\$	986,94	986,94	
12.3.5	0164	M3	R\$ 130,76	R\$ 130,76	R\$ 139,35	R\$ 139,35	0,00	0,00	0,00	0,00%	0,00	R\$	139,35	139,35	
12.3.6	0163	M3	R\$ 221,39	R\$ 221,39	R\$ 306,10	R\$ 306,10	0,00	0,00	0,00	0,00%	0,00	R\$	306,10	306,10	
12.3.7	0391	M2	R\$ 96,42	R\$ 96,42	R\$ 3.036,96	R\$ 3.036,96	4,83	20,00	24,83	0,00	0,00%	0,00	R\$	2.446,20	3.036,96
12.3.8	0451	M2	R\$ 122,29	R\$ 122,29	R\$ 1.453,47	R\$ 1.453,47	9,37	0,00	9,37	0,00	0,00%	0,00	R\$	1.453,47	1.453,47
12.4	SISTEMA DE VEDAÇÃO VERTICAL														
12.4.1	0073	M2	R\$ 58,03	R\$ 58,03	R\$ 3.291,10	R\$ 3.291,10	0,00	0,00	44,71	0,00	100,00%	0,00	R\$	3.291,10	3.291,10
12.4.2	0452	M2	R\$ 752,69	R\$ 752,69	R\$ 752,69	R\$ 752,69	0,00	0,00	1,04	0,00	100,00%	0,00	R\$	752,69	752,69
12.5	0445	M2	R\$ 87,46	R\$ 87,46	R\$ 1.953,07	R\$ 1.953,07	0,00	0,00	0,00	0,00	0,00%	0,00	R\$	1.953,07	1.953,07
12.5.1	0445	M2	R\$ 87,46	R\$ 87,46	R\$ 1.953,07	R\$ 1.953,07	0,00	0,00	0,00	0,00	0,00%	0,00	R\$	1.953,07	1.953,07

Yukio Diógenes Bezerra
 Eng. CIVIL - CREA - CE 341929
 RNP: 0618515844

Matos & Almeida Ltda - ME
 R Antônio Gomes da Silva, 342, Bairro Edmar Barreira, Jaguaribe-CE. CEP: 63475-000. (88) 9 9827 2375 - Email: matosalmeldad@outlook.com
 CNPJ: 01.816.139/0001-70



Rua: Antônio Gomes da Silva, 342, Bairro Edmar Barreira, Jaguaribe-CE, CEP: 63475-000, (88) 9 9827 2375 - Email: matosalmeldia@outlook.com

SECRETARIA MUNICIPAL DE EDUCAÇÃO
 PREFEITURA MUNICIPAL DE JAGUARIBE
 RECURSO SECRETARIA MUNICIPAL DE EDUCAÇÃO
 TRANSPORTES E URBANISMO
 CNPJ: 06.816.139/0001-71
 CNIO: 90.01671432177
 CONTRATADA: MATOS & ALMEIDA LTDA CNPJ: 06.816.139/0001-71

MATOS & ALMEIDA LDTA - Engenharia e Arquitetura		SECRETARIA MUNICIPAL DE JAGUARIBE		RECURSO SECRETARIA MUNICIPAL DE EDUCAÇÃO		TRANSPORTES E URBANISMO		MEDICÃO Nº 02		VALORES (R\$)	
ART	OBRA/SERVIÇO	QUANTIDADE	VALOR UNITÁRIO	VALOR TOTAL	PERCENTUAL	VALOR ACUMULADO	DATA DE EMISSÃO	PERÍODO DOS SERVIÇOS	CONTRATO Nº	VALOR ACUMULADO	VALOR ACUMULADO
12.5.1	RELAZAMENTO C/ ARG. PRÉ-FABRICADA, JUNTA ENTRE 20mm E 50mm EM CERMICA, ACIMA DE 30x30 cm (900 cm²) E PORCELANÁTICOS (PAREDE/PISO).	17,60	R\$ 8,51	R\$ 149,77	0,00	R\$ 149,77	0,00%	0,00	0,00	R\$ 149,77	1.163.007,53
12.5.3	TRACO 1:2 ESP=5,00m/21,00.	7,59	R\$ 11,76	R\$ 89,10	0,00	R\$ 89,10	0,00%	0,00	0,00	R\$ 89,10	1.163.007,53
12.5.4	REBOCO C/ ARGAMASSA MISTA DE CIMENTO, CAL, HIDRATADA E AREIA S/ PENEIRAR, TRACO 1:2-R, ESP=20 mm P/ TEITO.	7,59	R\$ 35,13	R\$ 266,83	0,00	R\$ 266,83	0,00%	0,00	0,00	R\$ 266,83	1.163.007,53
12.5.5	REBOCO C/ ARGAMASSA DE CIMENTO E AREIA S/ PENEIRAR, TRACO 1:3 ESP=8,00m/21,00.	89,42	R\$ 5,59	R\$ 499,86	0,00	R\$ 499,86	0,00%	0,00	0,00	R\$ 499,86	1.163.007,53
12.5.6	REBOCO C/ ARGAMASSA DE CIMENTO E AREIA PENEIRADA, TRACO 1:3	71,82	R\$ 41,82	R\$ 2993,30	0,00	R\$ 2993,30	0,00%	0,00	0,00	R\$ 2993,30	1.163.007,53
12.5.7	REBOCO C/ ARGAMASSA DE CIMENTO E AREIA PENEIRADA, TRACO 1:3	17,60	R\$ 27,77	R\$ 488,88	0,00	R\$ 488,88	0,00%	0,00	0,00	R\$ 488,88	1.163.007,53
12.6	SISTEMA DE PISOS										
12.6.1	MASTRO DE CONCRETO IMPERMEABILIZADO E-GCH	7,59	R\$ 45,52	R\$ 345,30	0,00	R\$ 345,30	0,00%	0,00	0,00	R\$ 345,30	1.163.007,53
12.6.2	REGULARIZAÇÃO DE BASE C/ ARGAMASSA CIMENTO E AREIA S/ PENEIRAR, TRACO 1:4 - ESP= 3,00	7,59	R\$ 23,63	R\$ 179,37	0,00	R\$ 179,37	0,00%	0,00	0,00	R\$ 179,37	1.163.007,53
12.6.3	CAPIÇA ESMALTADA RETRIBUÍDA C/ ARG. PRÉ-FABRICADA ACIMA DE 30x30 cm (900 cm²) - P/ BISO	7,59	R\$ 83,25	R\$ 632,07	0,00	R\$ 632,07	0,00%	0,00	0,00	R\$ 632,07	1.163.007,53
12.6.4	RELAZAMENTO C/ ARG. PRÉ-FABRICADA, JUNTA ENTRE 20mm E 50mm EM CERMICA, ACIMA DE 30x30 cm (900 cm²) E PORCELANÁTICOS (PAREDE/PISO).	7,59	R\$ 8,51	R\$ 64,58	0,00	R\$ 64,58	0,00%	0,00	0,00	R\$ 64,58	1.163.007,53
12.6.5	PISO INTERMEDIÁRIO TIPO LITOLÍMIO ZOCALADO 35MM, COR CINZA - COMPLETAÇÃO DEBORIZADA	2,02	R\$ 46,43	R\$ 93,77	0,00	R\$ 93,77	0,00%	0,00	0,00	R\$ 93,77	1.163.007,53
12.7	SISTEMA DE COBERTURA										
12.7.1	COBERTURA GTELHA ONDULADA DE FIBRO-CIMENTO E= 6mm/1 CADAMBRAMENTO	7,04	R\$ 117,87	R\$ 829,81	0,00	R\$ 829,81	0,00%	0,00	0,00	R\$ 829,81	1.163.007,53
12.7.2	CHAPIM PRÉ-MOLDADO DE CONCRETO	2,51	R\$ 108,06	R\$ 271,23	0,00	R\$ 271,23	0,00%	0,00	0,00	R\$ 271,23	1.163.007,53
12.7.3	BUFFO DE CHAPA GALVANIZADA 26 DESENVOLVIMENTO 330cm	7,54	R\$ 33,01	R\$ 248,70	0,00	R\$ 248,70	0,00%	0,00	0,00	R\$ 248,70	1.163.007,53
12.7.4	CAIXA DE FIBREGASS ESP= 20mm DESENVOLVIMENTO 300cm	4,14	R\$ 36,33	R\$ 150,60	0,00	R\$ 150,60	0,00%	0,00	0,00	R\$ 150,60	1.163.007,53
12.8	ESQUADRIAS										
12.8.1	PORTA DE FERRO, DE ABRIU, TIPO GRADE 60X60 CHAPA COM GURRUMES, A= 12/20/3	2,94	R\$ 553,88	R\$ 1628,41	0,00	R\$ 1628,41	0,00%	0,00	0,00	R\$ 1628,41	1.163.007,53
12.8.2	FECHADURA COMPLETA PARA FORTA INTERNA	2,00	R\$ 117,46	R\$ 234,92	0,00	R\$ 234,92	0,00%	0,00	0,00	R\$ 234,92	1.163.007,53
12.8.3	CORRUG. ANT-CHUVA (60x40)cm C/ARG. CIMENTO E AREIA TRACO 1:3	0,64	R\$ 60,82	R\$ 39,13	0,00	R\$ 39,13	0,00%	0,00	0,00	R\$ 39,13	1.163.007,53
12.9	PINTURAS E ACABAMENTOS										
12.9.1	APLICAÇÃO MANUAL DE PINTURA COM TINTA LATEX ACRILICA FELTADO, DUS DENSAS DE 167/2014	7,59	R\$ 13,77	R\$ 105,10	0,00	R\$ 105,10	0,00%	0,00	0,00	R\$ 105,10	1.163.007,53
12.9.2	APLICAÇÃO MANUAL DE PINTURA COM TINTA LATEX ACRILICA EM PAREDES, DUS DENSAS DE 167/2014	71,82	R\$ 12,14	R\$ 872,10	0,00	R\$ 872,10	0,00%	0,00	0,00	R\$ 872,10	1.163.007,53
12.9.3	ESMALTE DUS DENSOS EM ESQUADRIAS DE FERRO	5,88	R\$ 35,63	R\$ 209,30	0,00	R\$ 209,30	0,00%	0,00	0,00	R\$ 209,30	1.163.007,53
12.9.4	INSTALAÇÃO DE HIDRANTES										
12.10.1	INSTALAÇÃO DE HIDRANTES	1,62	R\$ 5,37	R\$ 8,60	0,00	R\$ 8,60	0,00%	0,00	0,00	R\$ 8,60	1.163.007,53
12.10.2	TUBO PVC SÓLID. WARRON D= 25mm (1/2")	15,80	R\$ 145,83	R\$ 2293,91	0,00	R\$ 2293,91	0,00%	0,00	0,00	R\$ 2293,91	1.163.007,53
12.10.3	TUBO PVC SÓLID. WARRON D= 25mm (1/2")	0,64	R\$ 11,29	R\$ 7,23	0,00	R\$ 7,23	0,00%	0,00	0,00	R\$ 7,23	1.163.007,53
12.10.4	TUBO PVC SÓLID. WARRON D= 40mm (1 1/2")	0,66	R\$ 16,82	R\$ 11,10	0,00	R\$ 11,10	0,00%	0,00	0,00	R\$ 11,10	1.163.007,53

Eng. CIVIL **CEA** - CE 341929
 RNP: 0618515844

Eng. Raimundo Teixeira Lima Neto
 ENGR. CIVIL RNP 081237152
 CREA-CE 51765
 matosalmeldia@outlook.com

Matos & Almeida LDTA - ME
 R Antônio Gomes da Silva, 342 - Edmar Barreira, Pinheiro
 63.475-000 JAGUARIBE - CE
 Cnpj: 01.816.139/0001-70



Rua: Antônio Gomes da Silva, 342, Bairro Edmar Barreira, Jaguaribe-CE. CEP: 63475-000, (88) 9 9827 2375 - Email: matosealmeld@outlook.com

MATOS & ALMEIDA LTA. CNPJ: 07.910.810-13/0001-70		BOLETIM DE MEDICAO				VALORES (R\$)			
ART. OBRAS-SERV/ INSCRIÇÃO Nº CE20231288653 Alameda de Constituição de Quadras Poliesportivas nas Localidades de Fechado, Vista Alegre e Canaieiras, junto a Secretaria de Educação e Cultura do Município de Jaguaribe-CE		PREFEITURA MUNICIPAL DE JAGUARIBE		RECURSO SECRETARIA MUNICIPAL DE EDUCACAO		CONTRATO: 16.03.03/2023			
SECRETARIA DA INFRAESTRUTURA, TRANSPORTES E URBANISMO		SECRETARIA MUNICIPAL DE JAGUARIBE		MEDICAO Nº 02		ADITIVO:			
CNPJ: 09.01671412/17		CNPJ: 13.141.139/0001-71		PERIODO DOS SERVIÇOS: 01/01/2024 a 05/02/2024		VALOR TOTAL SERV. R\$ 1.143.007,53			
CNPJ: 01.416.139/0001-71		CNPJ: 01.416.139/0001-71		DATA DE EMISSÃO: terça-feira, 6 de fevereiro de 2024		VALOR DA MEDICAO R\$ 1.143.007,53			
CNPJ: 01.416.139/0001-71		CNPJ: 01.416.139/0001-71		CNPJ: 01.416.139/0001-71		MEDICAO ACUMULADA R\$ 153.767,44			
CNPJ: 01.416.139/0001-71		CNPJ: 01.416.139/0001-71		CNPJ: 01.416.139/0001-71		SALDO R\$ 989.240,10			
12.10.1.5	94703	UN	R\$ 20,35	R\$ 25,81	1,00	0,00	R\$ 25,81	R\$ -	25,81
12.10.1.5	94704	UN	R\$ 27,21	R\$ 34,52	1,00	0,00	R\$ 34,52	R\$ -	34,52
12.10.1.7	C2158	UN	R\$ 55,03	R\$ 69,81	2,00	0,00	R\$ 139,62	R\$ -	139,62
12.10.1.8	403041	UN	R\$ 19,96	R\$ 25,32	1,00	0,00	R\$ 25,32	R\$ -	25,32
12.10.1.9	403947	UN	R\$ 5,09	R\$ 6,46	1,00	0,00	R\$ 6,46	R\$ -	6,46
12.10.1.10	89409	UN	R\$ 7,80	R\$ 9,89	1,00	0,00	R\$ 9,89	R\$ -	9,89
12.10.1.11	89358	UN	R\$ 8,34	R\$ 10,42	1,00	0,00	R\$ 10,42	R\$ -	10,42
12.10.1.12	89362	UN	R\$ 7,58	R\$ 9,62	1,00	0,00	R\$ 9,62	R\$ -	9,62
12.10.1.13	89367	UN	R\$ 10,90	R\$ 13,83	1,00	0,00	R\$ 13,83	R\$ -	13,83
12.10.1.14	00003515	UN	R\$ 7,18	R\$ 9,11	1,00	0,00	R\$ 9,11	R\$ -	9,11
12.10.1.15	00020197	UN	R\$ 5,91	R\$ 7,50	1,00	0,00	R\$ 7,50	R\$ -	7,50
12.10.1.16	88624	UN	R\$ 16,58	R\$ 21,03	1,00	0,00	R\$ 21,03	R\$ -	21,03
12.10.1.17	89440	UN	R\$ 9,70	R\$ 12,30	1,00	0,00	R\$ 12,30	R\$ -	12,30
12.10.2	INSTALACOES SANITARIAS			R\$ 6.435,11			R\$ 6.435,11	R\$ -	
12.10.2.1	89711	N	R\$ 17,25	R\$ 21,86	2,54	0,00	R\$ 55,58	R\$ -	
12.10.2.2	89798	N	R\$ 11,90	R\$ 15,10	10,94	0,00	R\$ 165,19	R\$ -	
12.10.2.3	89714	N	R\$ 33,77	R\$ 42,84	7,64	0,00	R\$ 327,30	R\$ -	
12.10.2.4	C3586	UN	R\$ 47,09	R\$ 59,73	2,00	0,00	R\$ 119,46	R\$ -	
12.10.2.5	C6505	P2	R\$ 150,87	R\$ 191,38	1,00	0,00	R\$ 191,38	R\$ -	
12.10.2.6	89726	UN	R\$ 7,52	R\$ 9,54	2,00	0,00	R\$ 19,08	R\$ -	

Matos & Almeida LTA - ME
 R. Antônio Gomes da Silva, 342 Edmar Barreira Pinheiro
 CEP: 63.475-000 JAGUARIBE - CE
 Cnpj: 07.910.810-13/0001-70

Reimunicação
 R. Antônio Gomes da Silva, 342, Bairro Edmar Barreira, Jaguaribe-CE. CEP: 63475-000, (88) 9 9827 2375 - Email: matosealmeld@outlook.com
 CEP: 63.475-000
 CREA: CE 54.765

Yukio Digiannes Bezerra
 Eng. Civil CREA: CE 841929
 RNP: 26.185.15844



Rua: Antônio Gomes da Silva, 342, Bairro Edmar Barreira, Jaguaribe-CE. CEP: 63475-000, (88) 9 9827 2375 - Email: matosealmolda@outlook.com

ELDER CAVINHO DE BARREIRO
 Eng. Civil CREA-CE-341929
 RNP: 061237152-2

MATOS & ALMEIDA LTDA. EMPREGO Nº 139/0001-70		BOLETIM DE MEDICAO										VALORES (R\$)				
ART OBRAS SERV/Infed nº CE2023/288653 Alvará de construção nº 580/2024		SECRETARIA DA INFRAESTRUTURA, TRANSPORTES E URBANISMO CNCJ: 90001673432177					PREFEITURA MUNICIPAL DE JAGUARIBE RECURSO SECRETARIA MUNICIPAL DE EDUCACAO					CONTRATO: 14.03.03/2023				
OBRA: A CONTRATAÇÃO DE EMPRESA PARA CONSTRUÇÃO DE QUADRAS POLIESPORTIVAS NAS LOCALIDADES DE FECHADO, VISTA ALEGRE E CAPOEIRAS, JUNTO A SECRETARIA EDUCACAO E CULTURA DO MUNICIPIO DE JAGUARIBE-CE		CONTRATADA: MATOS & ALMEIDA LTDA CNPJ: 01.816.139/0001-71					MEDICAO Nº 02					ADITIVO:				
		PERIODO DOS SERVIÇOS: 01/01/2024 a 05/02/2024					DATA DE EMISSÃO: terça-feira, 6 de fevereiro de 2024					VALOR TOTAL SERV.				
												MEDICAO ACUMULADA:				
												SALDO:				
12.10.2.7	89724	12.10.2.7	UN	4,00	R\$ 10,36	R\$ 13,14	0,00	0,00	0,00	0,00%	4,00	0,00%	R\$	-	R\$	1.143.007,53
12.10.2.8	89801	12.10.2.8	UN	6,00	R\$ 9,91	R\$ 12,57	0,00	0,00	0,00%	6,00	0,00%	R\$	-	R\$	1.143.007,53	
12.10.2.9	89744	12.10.2.9	UN	1,00	R\$ 27,40	R\$ 34,76	0,00	0,00	0,00%	1,00	0,00%	R\$	-	R\$	153.767,44	
12.10.2.10	0003659	12.10.2.10	UN	2,00	R\$ 17,65	R\$ 22,39	0,00	0,00	0,00%	2,00	0,00%	R\$	-	R\$	343.411,67	
12.10.2.11	CL761	12.10.2.11	UN	8,00	R\$ 9,61	R\$ 10,92	0,00	0,00	0,00%	8,00	0,00%	R\$	-	R\$	799.556,86	
12.10.2.12	CL788	12.10.2.12	UN	4,00	R\$ 18,07	R\$ 22,92	0,00	0,00	0,00%	4,00	0,00%	R\$	-	R\$	-	
12.10.2.13	89825	12.10.2.13	UN	2,00	R\$ 19,26	R\$ 23,16	0,00	0,00	0,00%	2,00	0,00%	R\$	-	R\$	-	

Yukio Diógenes Bezerra
 Eng. CIVIL CREA-CE-341929
 RNP: 06123715844

Raimundo Tc:zeira Lima Neto
 Eng. CIVIL RNP: 061237152-2
 CREA-CE 51765

Matos & Almeida LTDA - ME
 R Antônio Gomes da Silva, 342, Edmar Barreira-Phaiteiro
 63.476-000 JAGUARIBE CE
 Cnpj: 01.816.139/0001 - 70

Rua: Antônio Gomes da Silva, 342, Bairro Edmar Barreira, Jaguaribe-CE. CEP: 63475-000, (88) 9 9827 2375 - Email: matosealmolda@outlook.com



Rua: Antônio Gomes da Silva, 342, Bairro Edmar Barreira, Jaguaribe-CE. CEP: 63475-000, (88) 9 9827 2375 - Email: matosealmeldas@outlook.com

FCO. ELDER CRIVELANTE BARROSO
Secretário Municipal de Educação
Secretaria Municipal de Educação e Cultura
Portaria nº 268/2024
CPF: 43.347.003-49

MATOS & ALMEIDA LTDA. CNPJ: 01.816.139/0001-70		BOLETIM DE MEDICAO				SECRETARIA MUNICIPAL DE JAGUARIBE		RECURSO SECRETARIA MUNICIPAL DE EDUCACAO		MEDICAO Nº 02		VALORES (R\$)	
ART OBRA SERV/ INCLÁB Nº CE20231288653		PREFEITURA MUNICIPAL DE JAGUARIBE				SECRETARIA DA INFRAESTRUTURA, TRANSPORTES E URBANISMO		EDUCACAO		PERIODO DOS SERVIÇOS		ADITIVO:	
OBRA: A CONTRATAÇÃO DE EMPRESA PARA CONSTRUÇÃO DE QUADRAS POLIESPORTIVAS NAS LOCALIDADES DE FECHADO, VISTA ALEGRE E CAJAZERINS, JUNTO A SECRETARIA EDUCAÇÃO E CULTURA DO MUNICÍPIO DE JAGUARIBE-CE		CNPJ: 01.816.139/0001-70				CNPJ: 01.816.139/0001-70		CNPJ: 01.816.139/0001-70		01/01/2024 a 05/02/2024		CONTRATO: 16.03.03/2023	
AVANÇO DE CONSTRUÇÃO Nº 680/2024		CNPJ: 01.816.139/0001-70				CNPJ: 01.816.139/0001-70		CNPJ: 01.816.139/0001-70		DATA DE EMISSÃO:		CONTRATO: 16.03.03/2023	
CNPJ: 01.816.139/0001-70		CNPJ: 01.816.139/0001-70				CNPJ: 01.816.139/0001-70		CNPJ: 01.816.139/0001-70		terça-feira, 6 de fevereiro de 2024		ADITIVO:	
CNPJ: 01.816.139/0001-70		CNPJ: 01.816.139/0001-70				CNPJ: 01.816.139/0001-70		CNPJ: 01.816.139/0001-70		0,00%		R\$	
12.10.2.14	89796	UN	1,00	R\$ 43,69	R\$ 55,42	0,00	0,00	0,00	0,00%	1,00	0,00%	R\$	1.143.007,53
12.10.2.15	C2832	UN	1,00	R\$ 3.993,92	R\$ 5.068,82	0,00	0,00	0,00	0,00%	1,00	0,00%	R\$	1.143.007,53
12.10.3.1	02265	UN	1,00	R\$ 276,32	R\$ 350,51	0,00	0,00	0,00	0,00%	1,00	0,00%	R\$	153.767,44
12.10.3.2	03348	UN	2,00	R\$ 719,20	R\$ 912,91	0,00	0,00	0,00	0,00%	2,00	0,00%	R\$	343.411,67
12.10.3.3	100849	UN	2,00	R\$ 43,51	R\$ 55,19	0,00	0,00	0,00	0,00%	2,00	0,00%	R\$	799.556,96
12.10.3.4	C1619	UN	2,00	R\$ 439,59	R\$ 552,62	0,00	0,00	0,00	0,00%	2,00	0,00%	R\$	-
12.11	SERVICIOS FINAIS												
12.11.1	C1628	M2	7,59	R\$ 10,55	R\$ 13,40	0,00	0,00	0,00	0,00%	7,59	0,00%	R\$	-
13	DIVERSOS												
13.1	CL349	Q	1,00	R\$ 3.401,27	R\$ 4.314,51	0,00	0,00	0,00	0,00%	1,00	0,00%	R\$	-
13.2	CL351	Q	1,00	R\$ 2.069,87	R\$ 2.619,29	0,00	0,00	0,00	0,00%	1,00	0,00%	R\$	-
13.3	CL347	Q	1,00	R\$ 3.089,05	R\$ 3.914,67	0,00	0,00	0,00	0,00%	1,00	0,00%	R\$	-
14	SERVICIOS FINAIS												
14.3	C3447	M2	616,64	R\$ 1,13	R\$ 7,43	0,00	0,00	0,00	0,00%	616,64	0,00%	R\$	-
1	ADMINISTRACAO LOCAL DE OBRA												
1.1	PRO-0002	MES	3,00	R\$ 1.250,07	R\$ 1.636,45	1,00	1,00	1,00	67,00%	1,00	67,00%	R\$	137.391,49
2	SERVICIOS PRELIMINARES												
2.1	C1927	M2	6,00	R\$ 1.469,91	R\$ 1.863,36	0,00	0,00	0,00	100,00%	0,00	100,00%	R\$	3.272,90
2.2	C6719	M2	616,64	R\$ 0,18	R\$ 0,23	0,00	0,00	0,00	100,00%	0,00	100,00%	R\$	1.457,31
2.3	C2873	M2	616,64	R\$ 0,25	R\$ 0,32	0,00	0,00	0,00	100,00%	0,00	100,00%	R\$	1.118,16
3	MOVIMENTACAO DE TERRA												
3.1	92398	M3	14,85	R\$ 64,64	R\$ 82,00	0,00	0,00	0,00	100,00%	0,00	100,00%	R\$	141,83
3.2	93382	M3	3,71	R\$ 23,14	R\$ 24,89	0,00	0,00	0,00	100,00%	0,00	100,00%	R\$	197,32
3.3	0928	M3	161,32	R\$ 9,41	R\$ 9,41	0,00	0,00	0,00	100,00%	0,00	100,00%	R\$	1.518,02
3.4	C2533	M3	5,79	R\$ 23,50	R\$ 29,56	0,00	0,00	0,00	100,00%	0,00	100,00%	R\$	174,15
TOTAL													R\$ 3.025,18
TOTAL													R\$ 3.025,18

Raimundo Triveira Lima Neto
ENGENHEIRO CIVIL Nº 669259499 - Jaguaribe-CE, CEP: 63475-000, (88) 9 9827 2375 - Email: matosealmeldas@outlook.com
CREA-CE: 54766

Matos & Almeida LTDA - ME
R Antônio Gomes da Silva, 342, Bairro Edmar Barreira, Jaguaribe-CE, CEP: 63475-000, (88) 9 9827 2375 - Email: matosealmeldas@outlook.com
CNPJ: 01.816.139/0001-70

Yulko Diógenes Barreira
Eng. Civil - OAB nº 181545844
ENR: 0181545844

COLEÇÃO CIVILIZANTE BR0030
 Rua: Antônio Gomes da Silva, 342, Bairro Edmar Barreira, Jaguaribe-CE, CEP: 63475-000, (88) 9 9827-2375 - Email: matos@almalmeida@outlook.com
 Tel: (85) 3333-7202
 Rua: Antônio Gomes da Silva, 342, Bairro Edmar Barreira, Jaguaribe-CE, CEP: 63475-000, (88) 9 9827-2375 - Email: matos@almalmeida@outlook.com



Rua: Antônio Gomes da Silva, 342, Bairro Edmar Barreira, Jaguaribe-CE, CEP: 63475-000, (88) 9 9827-2375 - Email: matos@almalmeida@outlook.com

MOTOS & ALMEIDA LTDA. CNPJ: 07.816.139/0001-70		BOLETIM DE MEDIÇÃO		PREFEITURA MUNICIPAL DE JAGUARIBE		RECURSO SECRETARIA MUNICIPAL DE EDUCAÇÃO		MEDIÇÃO Nº 02		VALORES (R\$)	
ART. OBRA SERV. JUCIAL Nº CE20231286653		Alvará de construção nº 580/2024		SECRETARIA DA INFRAESTRUTURA, TRANSPORTES E URBANISMO		CHOF. 90.016.71412/77		PERÍODO DOS SERVIÇOS: 01/01/2024 a 05/02/2024		CONTRATO Nº 16.03.03/2023	
OBJETO: CONTRATAÇÃO DE EMPRESA PARA CONSTRUÇÃO DE QUADRAS POLIESPORTIVAS NAS LOCALIDADES DE FECHADO, VISTA ALEGRE E CAURZEIRAS, JUNTO A SECRETARIA DE EDUCAÇÃO E CULTURA DO MUNICÍPIO DE JAGUARIBE-CE		CONTRATADA: MATOS & ALMEIDA LTDA CNPJ: 07.816.139/0001-70		DATA DE EMISSÃO: 05/02/2024		TERÇA-FEIRA, 06 de Fevereiro de 2024		VALOR TOTAL SERV. R\$ 1.143.007,53		ADITIVO: R\$ -	
3.5		R\$ 4.53		R\$ 3.79		R\$ 28.23		R\$ 0,00		R\$ -	
3.6		R\$ 209		R\$ 5,29		R\$ 53,29		R\$ 0,00		R\$ -	
4		R\$ 9.28		R\$ 3.739,59		R\$ 5.29		R\$ 100,01%		R\$ 770,35	
4.1		R\$ 410,13		R\$ 520,25		R\$ 520,25		R\$ 1,48		R\$ 70,35	
5		R\$ 11,14		R\$ 11,14		R\$ 11,14		R\$ 0,00		R\$ -	
5.1		R\$ 61,96		R\$ 76,62		R\$ 76,62		R\$ 0,00		R\$ -	
5.2		R\$ 44,92		R\$ 56,96		R\$ 56,96		R\$ 0,00		R\$ -	
5.3		R\$ 13,71		R\$ 17,39		R\$ 17,39		R\$ 0,00		R\$ -	
5.4		R\$ 11,98		R\$ 19,20		R\$ 19,20		R\$ 0,00		R\$ -	
5.5		R\$ 403,13		R\$ 511,57		R\$ 511,57		R\$ 0,00		R\$ -	
5.6		R\$ 130,76		R\$ 165,89		R\$ 165,89		R\$ 0,00		R\$ -	
6		R\$ 101,66		R\$ 128,96		R\$ 128,96		R\$ 0,00		R\$ -	
6.1		R\$ 7,60		R\$ 7,60		R\$ 7,60		R\$ 0,00		R\$ -	
6.2		R\$ 41,92		R\$ 53,15		R\$ 53,15		R\$ 0,00		R\$ -	
6.3		R\$ 52,04		R\$ 68,21		R\$ 68,21		R\$ 0,00		R\$ -	
7		R\$ 28,60		R\$ 34,16		R\$ 34,16		R\$ 0,00		R\$ -	
7.1		R\$ 7,40		R\$ 7,40		R\$ 7,40		R\$ 0,00		R\$ -	
7.2		R\$ 13,27		R\$ 16,76		R\$ 16,76		R\$ 0,00		R\$ -	
7.3		R\$ 8,93		R\$ 11,00		R\$ 11,00		R\$ 0,00		R\$ -	
8.1		R\$ 24,00		R\$ 24,00		R\$ 24,00		R\$ 0,00%		R\$ -	
8.2		R\$ 50,95		R\$ 64,50		R\$ 64,50		R\$ 0,00%		R\$ -	
8.3		R\$ 64,22		R\$ 81,46		R\$ 81,46		R\$ 0,00%		R\$ -	
8.4		R\$ 9,51		R\$ 12,06		R\$ 12,06		R\$ 0,00%		R\$ -	
8.5		R\$ 403,13		R\$ 511,57		R\$ 511,57		R\$ 0,00%		R\$ -	
8.6		R\$ 130,76		R\$ 165,89		R\$ 165,89		R\$ 0,00%		R\$ -	
8.7		R\$ 1,34		R\$ 1,70		R\$ 1,70		R\$ 0,00%		R\$ -	
8.8		R\$ 6,98		R\$ 8,85		R\$ 8,85		R\$ 0,00%		R\$ -	
8.9		R\$ 46,43		R\$ 58,90		R\$ 58,90		R\$ 0,00%		R\$ -	
8.10		R\$ 23,06		R\$ 29,25		R\$ 29,25		R\$ 0,00%		R\$ -	
9		R\$ 1.649,19		R\$ 2.092,00		R\$ 2.092,00		R\$ 0,00%		R\$ -	
9.1		R\$ 276,17		R\$ 352,86		R\$ 352,86		R\$ 0,00%		R\$ -	
9.2		R\$ 289,40		R\$ 368,14		R\$ 368,14		R\$ 0,00%		R\$ -	
10		R\$ 5.29		R\$ 6,62		R\$ 6,62		R\$ 0,00%		R\$ -	
3.5	COMPACTAÇÃO DE ATERROS 100% P.N	M3	R\$ 4.53	R\$ 3.79	R\$ 28.23	R\$ 0,00	R\$ 0,00%	R\$ -	R\$ -	R\$ -	R\$ -
3.6	ESCVAZAMENTO E CARGA DE MATERIAL 2-CAF	M3	R\$ 209	R\$ 5,29	R\$ 53,29	R\$ 0,00	R\$ 0,00%	R\$ -	R\$ -	R\$ -	R\$ -
4	PERFILAMENTO	M3	R\$ 9.28	R\$ 3.739,59	R\$ 5.29	R\$ 100,01%	R\$ 100,01%	R\$ 770,35	R\$ 770,35	R\$ 770,35	R\$ 5.795,97
4.1	ALVENARIA DE EMBASAMENTO DE PEDRA ARGAMASSADA	M3	R\$ 410,13	R\$ 520,25	R\$ 520,25	R\$ 1,48	R\$ 100,01%	R\$ 70,35	R\$ 70,35	R\$ 70,35	R\$ 5.795,97
5	ESTRUTURA	M3	R\$ 11,14	R\$ 11,14	R\$ 11,14	R\$ 0,00	R\$ 90,35%	R\$ 10,453,89	R\$ 10,453,89	R\$ 10,453,89	R\$ 10.453,89
5.1	CINTA DE AMARRAÇÃO DE ALVENARIA MOLDADA IN LOCO EM CONCRETO, AF 02/2015	M	R\$ 61,96	R\$ 76,62	R\$ 76,62	R\$ 0,00	R\$ 94,00%	R\$ 6.022,29	R\$ 6.022,29	R\$ 6.022,29	R\$ 6.022,29
5.2	MONTAGEM E DESMONTAGEM DE FORMA DE PILARES RETANGULARES E ESTRUTURAS SIMILARES, FUNDIMENTO SIMPLES, EM CHAPA DE MADEIRA COMPRESSADA PLASTIFICADA, 12 UTILIZADORES, AF 09/2020	M2	R\$ 44,92	R\$ 56,96	R\$ 56,96	R\$ 0,00	R\$ 100,00%	R\$ 529,77	R\$ 529,77	R\$ 529,77	R\$ 529,77
5.3	ARMADURA COM MIDA D=6,3 A 10,0mm	KG	R\$ 13,71	R\$ 17,39	R\$ 17,39	R\$ 0,00	R\$ 100,00%	R\$ 1.991,50	R\$ 1.991,50	R\$ 1.991,50	R\$ 1.991,50
5.4	ARMADURA COM FENA D=3,40 A 6,40mm	KG	R\$ 11,98	R\$ 19,20	R\$ 19,20	R\$ 0,00	R\$ 100,00%	R\$ 651,62	R\$ 651,62	R\$ 651,62	R\$ 651,62
5.5	CONCRETO PRIMEIRO, FOC 20 MPA COM ARGAMASSA ADQUIRIDO	M3	R\$ 403,13	R\$ 511,57	R\$ 511,57	R\$ 0,00	R\$ 100,00%	R\$ 951,15	R\$ 951,15	R\$ 951,15	R\$ 951,15
5.6	LANÇAMENTO E APLICAÇÃO DE CONCRETO S/ ELEVAÇÃO	M3	R\$ 130,76	R\$ 165,89	R\$ 165,89	R\$ 0,00	R\$ 100,00%	R\$ 308,58	R\$ 308,58	R\$ 308,58	R\$ 308,58
6	MURETA	M3	R\$ 101,66	R\$ 128,96	R\$ 128,96	R\$ 0,00	R\$ 93,00%	R\$ 10.846,14	R\$ 10.846,14	R\$ 10.846,14	R\$ 10.846,14
6.1	ALVENARIA DE TUDO CERÂMICO BRANCO (C140) 19cm	M2	R\$ 7,60	R\$ 7,60	R\$ 7,60	R\$ 0,00	R\$ 100,00%	R\$ 5.963,74	R\$ 5.963,74	R\$ 5.963,74	R\$ 5.963,74
6.2	CHAPISCO ARGAMASSA DE CIMENTO E AREIA S/ PENETRAR TRACO 1:3 (M 1:3) - MATERIAS NA OPERAÇÃO, AF 06/2015	M2	R\$ 5,99	R\$ 7,60	R\$ 7,60	R\$ 0,00	R\$ 86,00%	R\$ 609,00	R\$ 609,00	R\$ 609,00	R\$ 609,00
6.3	REBOCO ARGAMASSA DE CIMENTO E AREIA PELEADA, TRACO 1:3	M2	R\$ 41,92	R\$ 53,15	R\$ 53,15	R\$ 0,00	R\$ 86,00%	R\$ 4.254,40	R\$ 4.254,40	R\$ 4.254,40	R\$ 4.254,40
7	MURO	M2	R\$ 28,60	R\$ 34,16	R\$ 34,16	R\$ 0,00	R\$ 93,00%	R\$ 2.585,22	R\$ 2.585,22	R\$ 2.585,22	R\$ 2.585,22
7.1	MURO CONTORNO DE ALVENARIA E CONCRETO (PIAR+CHITA) REBECADO, COM PINTURA	M2	R\$ 7,40	R\$ 7,40	R\$ 7,40	R\$ 0,00	R\$ 100,00%	R\$ 2.852,22	R\$ 2.852,22	R\$ 2.852,22	R\$ 2.852,22
7.2	FORTE DE FERRO-DE-PAVILHÃO, TIPO-GRAD-CON-CHAPA, COM GUARDIÕES, AF 12/2019	M2	R\$ 13,27	R\$ 16,76	R\$ 16,76	R\$ 0,00	R\$ 0,00%	R\$ -	R\$ -	R\$ -	R\$ -
7.3	FECHADURA COMPLETA PARA PORTA EXTERNA	UN	R\$ 8,93	R\$ 11,00	R\$ 11,00	R\$ 0,00	R\$ 0,00%	R\$ -	R\$ -	R\$ -	R\$ -
8.1	MASTRO DE PÓ DE PEDRA	M3	R\$ 24,00	R\$ 24,00	R\$ 24,00	R\$ 0,00	R\$ 0,00%	R\$ -	R\$ -	R\$ -	R\$ -
8.2	POLIMENTO EM PISO INDUSTRIAL	M2	R\$ 50,95	R\$ 64,50	R\$ 64,50	R\$ 0,00	R\$ 0,00%	R\$ -	R\$ -	R\$ -	R\$ -
8.3	FORMA DE TÁBUAS DE 2" DE SA. PIRIMIDIAÇÕES UTIL. \$ X	M2	R\$ 64,22	R\$ 81,46	R\$ 81,46	R\$ 0,00	R\$ 0,00%	R\$ -	R\$ -	R\$ -	R\$ -
8.4	ARMADURA EM TELA SOLDADA Q235	M2	R\$ 9,51	R\$ 12,06	R\$ 12,06	R\$ 0,00	R\$ 0,00%	R\$ -	R\$ -	R\$ -	R\$ -
8.5	CONCRETO FÁBRIC, FOC 20 MPA COM ARGAMASSA ADQUIRIDO	M3	R\$ 403,13	R\$ 511,57	R\$ 511,57	R\$ 0,00	R\$ 0,00%	R\$ -	R\$ -	R\$ -	R\$ -
8.6	LANÇAMENTO E APLICAÇÃO DE CONCRETO S/ ELEVAÇÃO	M3	R\$ 130,76	R\$ 165,89	R\$ 165,89	R\$ 0,00	R\$ 0,00%	R\$ -	R\$ -	R\$ -	R\$ -
8.7	LANTA PLÁSTICA 1,27M PARA PISOS	M	R\$ 1,34	R\$ 1,70	R\$ 1,70	R\$ 0,00	R\$ 0,00%	R\$ -	R\$ -	R\$ -	R\$ -
8.8	CORTADORA DE PISO COM MOTOR 4 TEMPOS A GASOLINA, POTÊNCIA DE 15 HP, COM DISCO DE CORTA DIAMETRADO SUGERIDO PARA CONCRETO, DIÂMETRO DE 850 MM, FURO DE 5" (M 1:1) - MATERIAS NA OPERAÇÃO, AF 06/2015	H	R\$ 6,98	R\$ 8,85	R\$ 8,85	R\$ 0,00	R\$ 0,00%	R\$ -	R\$ -	R\$ -	R\$ -
8.9	PISO INTERLAVADO, TIPO TOLUÍMO GORDUROSA 55MPA, 60R CHITA - COMPACTADO DEGRADADA	M2	R\$ 46,43	R\$ 58,90	R\$ 58,90	R\$ 0,00	R\$ 0,00%	R\$ -	R\$ -	R\$ -	R\$ -
8.10	PARQUETA-MEIO-FIO DE CONCRETO MOLDADO NO LOCAL	M	R\$ 23,06	R\$ 29,25	R\$ 29,25	R\$ 0,00	R\$ 0,00%	R\$ -	R\$ -	R\$ -	R\$ -
9	ALAMBADO	UN	R\$ 1.649,19	R\$ 2.092,00	R\$ 2.092,00	R\$ 0,00	R\$ 0,00%	R\$ -	R\$ -	R\$ -	R\$ -
9.1	PORTÃO COM FERRELA TUBO DE AÇO GALVANIZADO DE 2" (152,5mm) INCL. PILARES DE SUSTENTAÇÃO	UN	R\$ 276,17	R\$ 352,86	R\$ 352,86	R\$ 0,00	R\$ 0,00%	R\$ -	R\$ -	R\$ -	R\$ -
9.2	ALAMBADO C/ TUBO DE AÇO GALVANIZADO 2", INCLUSIVE PINTURA	M2	R\$ 289,40	R\$ 368,14	R\$ 368,14	R\$ 0,00	R\$ 0,00%	R\$ -	R\$ -	R\$ -	R\$ -
10	PERIFERIA	M3	R\$ 5,29	R\$ 6,62	R\$ 6,62	R\$ 0,00	R\$ 0,00%	R\$ -	R\$ -	R\$ -	R\$ -

Matos & Almeida Ltda - ME
 R. Antônio Gomes da Silva, 342 - Edmar Barreira Pinheiro
 63475-000 JAGUARIBE - CE
 CNPJ: 07.816.139/0001-70
 REATIVO Têxtil - Tinta Nit
 Eng. Civil - Têxtil - Edmar Barreira Pinheiro
 CEP: 63475-000, (88) 9 9827-2375 - Email: matos@almalmeida@outlook.com
Yukio Diógenes Bezerra
 Eng. Civil - Têxtil - CE 341929
 RNP: 0618515844



Rua: Antônio Gomes da Silva, 342, Bairro Edmar Barreira, Jaguaribe-CE. CEP: 63475-000, (88) 9 9827 2375 - Email: matosalmeld@outlook.com

FCO AIDER CUNHA NUNTE BARROSO
 Diretor Municipal de Educação
 Secretaria Municipal de Educação / CE
 e Prefeitura Municipal de Jaguaribe / CE
 PARECER Nº 268 / 2024
 CPF: 743.347.003-49

MATOS & ALMEIDA LTDA. CNPJ: 07.281.819/0001-70		BOLETIM DE MEDICAO				SECRETARIA MUNICIPAL DE JAGUARIBE		RECURSO SECRETARIA MUNICIPAL DE EDUCACAO		MEDICAO Nº 02		VALORES (R\$)	
ART OBRAS SERV/ INCLUI Nº CE20231286853 Alvará de construção nº 880/2024		SECRETARIA DA INFRAESTRUTURA, TRANSPORTES E URBANISMO		SECRETARIA MUNICIPAL DE EDUCACAO		CONTRATADA: MATOS & ALMEIDA LTDA CNPJ: 01.816.139/0001-71		PERIODO DOS SERVIÇOS: 01/01/2024 a 05/02/2024		DATA DE EMISSÃO: terça-feira, 6 de fevereiro de 2024		CONTRATO: 16.03.03/2023	
OBRAS: CONTRATAÇÃO DE EMPRESA PARA CONSTRUÇÃO DE QUADRAS POLIESPORTIVAS NAS LOCALIDADES DE FECHADO, VISTA ALEGRE E CAUZEIRAS, JUNTO A SECRETARIA DE EDUCACAO E CULTURA DO MUNICIPIO DE JAGUARIBE-CE		CHN: 90.016.71412/77										ADITIVO:	
		R\$ 36,33		R\$ 46,08		R\$ 190,77		R\$ 4,44		R\$ 100,00%		R\$ 190,77	
		R\$ 553,88		R\$ 702,60		R\$ 2.065,64		R\$ 0,00		R\$ 3,00%		R\$ 65,45	
		R\$ 117,46		R\$ 149,00		R\$ 298,00		R\$ 0,00		R\$ 0,00%		R\$ -	
		R\$ 80,62		R\$ 102,27		R\$ 65,45		R\$ 0,64		R\$ 100,00%		R\$ 65,45	
		R\$ 13,77		R\$ 17,47		R\$ 132,60		R\$ 0,00		R\$ 0,00%		R\$ -	
		R\$ 12,14		R\$ 15,40		R\$ 110,03		R\$ 0,00		R\$ 0,00%		R\$ -	
		R\$ 36,63		R\$ 46,47		R\$ 272,24		R\$ 0,00		R\$ 0,00%		R\$ -	
		R\$ 5,97		R\$ 7,62		R\$ 19,15		R\$ 0,00		R\$ 100,00%		R\$ 5,97	
		R\$ 7,28		R\$ 9,23		R\$ 145,83		R\$ 15,80		R\$ 100,00%		R\$ 15,80	
		R\$ 11,29		R\$ 14,32		R\$ 39,16		R\$ 0,64		R\$ 100,00%		R\$ 9,16	
		R\$ 16,82		R\$ 21,34		R\$ 54,08		R\$ 0,66		R\$ 100,00%		R\$ 14,08	
		R\$ 20,35		R\$ 25,81		R\$ 25,81		R\$ 1,00		R\$ 100,00%		R\$ 25,81	
		R\$ 27,21		R\$ 34,52		R\$ 34,52		R\$ 1,00		R\$ 100,00%		R\$ 34,52	
		R\$ 55,03		R\$ 69,81		R\$ 139,62		R\$ 2,00		R\$ 100,00%		R\$ 139,62	
		R\$ 19,96		R\$ 25,32		R\$ 25,32		R\$ 1,00		R\$ 100,00%		R\$ 25,32	
		R\$ 5,09		R\$ 6,46		R\$ 6,46		R\$ 1,00		R\$ 100,00%		R\$ 6,46	
		R\$ 7,80		R\$ 9,89		R\$ 9,89		R\$ 1,00		R\$ 100,00%		R\$ 9,89	
		R\$ 6,34		R\$ 8,04		R\$ 8,04		R\$ 1,00		R\$ 100,00%		R\$ 8,04	
		R\$ 7,58		R\$ 9,62		R\$ 9,62		R\$ 1,00		R\$ 100,00%		R\$ 9,62	
		R\$ 10,90		R\$ 13,83		R\$ 13,83		R\$ 1,00		R\$ 100,00%		R\$ 13,83	
		R\$ 7,18		R\$ 9,11		R\$ 9,11		R\$ 1,00		R\$ 100,00%		R\$ 9,11	
		R\$ 5,91		R\$ 7,50		R\$ 7,50		R\$ 1,00		R\$ 100,00%		R\$ 7,50	
		R\$ 16,58		R\$ 21,03		R\$ 21,03		R\$ 1,00		R\$ 100,00%		R\$ 21,03	
12.10.1.4	12.10.1.4	12.10.1.4	12.10.1.4	12.10.1.4	12.10.1.4	12.10.1.4	12.10.1.4	12.10.1.4	12.10.1.4	12.10.1.4	12.10.1.4	12.10.1.4	12.10.1.4
12.10.1.5	12.10.1.5	12.10.1.5	12.10.1.5	12.10.1.5	12.10.1.5	12.10.1.5	12.10.1.5	12.10.1.5	12.10.1.5	12.10.1.5	12.10.1.5	12.10.1.5	12.10.1.5
12.10.1.6	12.10.1.6	12.10.1.6	12.10.1.6	12.10.1.6	12.10.1.6	12.10.1.6	12.10.1.6	12.10.1.6	12.10.1.6	12.10.1.6	12.10.1.6	12.10.1.6	12.10.1.6
12.10.1.7	12.10.1.7	12.10.1.7	12.10.1.7	12.10.1.7	12.10.1.7	12.10.1.7	12.10.1.7	12.10.1.7	12.10.1.7	12.10.1.7	12.10.1.7	12.10.1.7	12.10.1.7
12.10.1.8	12.10.1.8	12.10.1.8	12.10.1.8	12.10.1.8	12.10.1.8	12.10.1.8	12.10.1.8	12.10.1.8	12.10.1.8	12.10.1.8	12.10.1.8	12.10.1.8	12.10.1.8
12.10.1.9	12.10.1.9	12.10.1.9	12.10.1.9	12.10.1.9	12.10.1.9	12.10.1.9	12.10.1.9	12.10.1.9	12.10.1.9	12.10.1.9	12.10.1.9	12.10.1.9	12.10.1.9
12.10.1.10	12.10.1.10	12.10.1.10	12.10.1.10	12.10.1.10	12.10.1.10	12.10.1.10	12.10.1.10	12.10.1.10	12.10.1.10	12.10.1.10	12.10.1.10	12.10.1.10	12.10.1.10
12.10.1.11	12.10.1.11	12.10.1.11	12.10.1.11	12.10.1.11	12.10.1.11	12.10.1.11	12.10.1.11	12.10.1.11	12.10.1.11	12.10.1.11	12.10.1.11	12.10.1.11	12.10.1.11
12.10.1.12	12.10.1.12	12.10.1.12	12.10.1.12	12.10.1.12	12.10.1.12	12.10.1.12	12.10.1.12	12.10.1.12	12.10.1.12	12.10.1.12	12.10.1.12	12.10.1.12	12.10.1.12
12.10.1.13	12.10.1.13	12.10.1.13	12.10.1.13	12.10.1.13	12.10.1.13	12.10.1.13	12.10.1.13	12.10.1.13	12.10.1.13	12.10.1.13	12.10.1.13	12.10.1.13	12.10.1.13
12.10.1.14	12.10.1.14	12.10.1.14	12.10.1.14	12.10.1.14	12.10.1.14	12.10.1.14	12.10.1.14	12.10.1.14	12.10.1.14	12.10.1.14	12.10.1.14	12.10.1.14	12.10.1.14
12.10.1.15	12.10.1.15	12.10.1.15	12.10.1.15	12.10.1.15	12.10.1.15	12.10.1.15	12.10.1.15	12.10.1.15	12.10.1.15	12.10.1.15	12.10.1.15	12.10.1.15	12.10.1.15
12.10.1.16	12.10.1.16	12.10.1.16	12.10.1.16	12.10.1.16	12.10.1.16	12.10.1.16	12.10.1.16	12.10.1.16	12.10.1.16	12.10.1.16	12.10.1.16	12.10.1.16	12.10.1.16

Yukio Dógenes Bezerra
 Eng. Civil - CREA - CE 341929
 RNP: 0618515844

matosalmeld@outlook.com

Raimundo José de Lima Neto
 Eng. Civil RNP 06127192
 CEP: 63475-000

Matos & Almeida LTDA - ME
 Rua Antônio Gomes da Silva, 342 - Edmar Barreira Pinheiro
 63.475-000 JAGUARIBE - CE
 CNPJ: 01.816.139/0001-70



Rua: Antônio Gomes da Silva, 342, Bairro Edmar Barreira, Jaguaribe-CE. CEP: 63475-000, (88) 9 9827 2375 - Email: matosealmeldam@outlook.com

ELDER CAVACANTE BARROSO
 FCO. 1410 NUN. Capel da Educação
 Secret. Municipal nº 268/2021
 Curitiba, 30/03/2024
 CEP: 743.347-003-49

MOTOS & ALMEIDA LTDA. EMPRESA DE RESPONSABILIDADE LIMITADA		BOLETIM DE MEDICAO				SECRETARIA MUNICIPAL DE JAGUARIBE		SECRETARIA MUNICIPAL DE JAGUARIBE		MEDICAO Nº 02		VALORES (R\$)	
ART OBRASERV/Inclui nº CE202312988653		PREFEITURA MUNICIPAL DE JAGUARIBE				RECURSO SECRETARIA MUNICIPAL DE		SECRETARIA DA INFRAESTRUTURA,		PERIODO DOS SERVIÇOS		CONTRATO Nº 16.03.03/2023	
OBRA: A CONTRATAÇÃO DE EMPRESA PARA CONSTRUÇÃO DE QUADRAS POLIESPORTIVAS NAS LOCALIDADES DE FECHADO, VISTA ALEGRE E CAUCERIAS, JUNTO A SECRETARIA EDUCAÇÃO E CULTURA DO MUNICÍPIO DE JAGUARIBE-CE		TRANSPORTES E URBANISMO				EDUCAÇÃO		01/01/2024 a 05/02/2024		VALOR TOTAL SERV.		R\$ 1.143.007,53	
AVANÇO LIVRE DE 2,30M		CNPJ: 09.010.673.432/177				CONTRATADA: MATOS & ALMEIDA LTDA CNPJ:		DATA DE EMISSÃO:		MEDICAO ACUMULADA:		R\$ 1.143.007,53	
C1349		CNPJ: 01.816.139/0001-71				01-816-139/0001-71		16-03-2024		SALDO:		R\$ 799.599,88	
C1351		CNPJ: 01-816-139/0001-71				01-816-139/0001-71		01-816-139/0001-71		01-816-139/0001-71		R\$ 1.143.007,53	
C1347		CNPJ: 01-816-139/0001-71				01-816-139/0001-71		01-816-139/0001-71		01-816-139/0001-71		R\$ 1.143.007,53	
1.1	13.1	CONCRETO PARA FUNDAMENTO COM REFORÇO DE 20% DE FIBRA DE CARBONO	1,00	R\$ 3.403,27	R\$ 4.314,51	0,00	R\$ 18.848,47	0,00	0,00%	0,00	0,00%	R\$	1.143.007,53
1.2	13.2	CONCRETO PARA QUADRA DE VOLEI OFICIAL COM POSTES EM TUBO DE AÇO GALVANIZADO 3" X 1/8" COM REFORÇO EM TUBO DE 1" FIBRADO EM FIBRA DE CARBONO COM TINTA ESPALTE SINTÉTICA BRANCA	1,00	R\$ 2.064,87	R\$ 2.619,29	0,00	R\$ 4.314,51	0,00	0,00%	0,00	0,00%	R\$	1.143.007,53
1.3	13.3	CONCRETO PARA BASQUETE COM TABELAS EM COMPENSADO MARAL, MODELO OFICIAL, 1,05X1,60M, ESQ. 18MM, COMPLETO, INCLUSIVE ESTRUTURA EM TUBOS DE AÇO GALVANIZADO DE 4" E DE 4", ACABAMENTO EM MASSA PLÁSTICA, PRIMER E TINTA ESPALTE SINTÉTICO, COM REFORÇO TIPO VÃO FRANCESA	1,00	R\$ 1.688,06	R\$ 3.914,67	0,00	R\$ 4.314,51	0,00	0,00%	0,00	0,00%	R\$	1.143.007,53
1.4	13.4	SERVIÇOS FINAIS	1,00	R\$ 10,56	R\$ 13,40	0,00	R\$ 10,56	0,00	0,00%	0,00	0,00%	R\$	1.143.007,53
1.5	13.5	CONCRETO PARA FUNDAMENTO COM REFORÇO DE 20% DE FIBRA DE CARBONO	1,00	R\$ 3.403,27	R\$ 4.314,51	0,00	R\$ 18.848,47	0,00	0,00%	0,00	0,00%	R\$	1.143.007,53
2	2.1	PLACAS PADRÃO DE OBRA	6,00	R\$ 149,91	R\$ 898,26	0,00	R\$ 149,91	0,00	0,00%	0,00	0,00%	R\$	1.143.007,53
2	2.2	LIMPEZA MECANIZADA DE TERRENO COM REMOÇÃO DE CAVADA VEGETAL UTILIZANDO TRATOR DE ESTERIAS	616,64	R\$ 0,18	R\$ 0,23	0,00	R\$ 0,18	0,00	0,00%	0,00	0,00%	R\$	1.143.007,53
2	2.3	LOCOMOÇÃO DO BARRIL COM AUXÍLIO TOPOGRAFICO (AREANTE 5000 M2)	616,64	R\$ 0,25	R\$ 0,42	0,00	R\$ 0,25	0,00	0,00%	0,00	0,00%	R\$	1.143.007,53
3	3.1	MOVIMENTO DE TERRA	14,85	R\$ 64,64	R\$ 82,00	0,00	R\$ 64,64	0,00	0,00%	0,00	0,00%	R\$	1.143.007,53
3	3.2	REATERRO PARcial DE VAJAS COM COMPACTAÇÃO MECANIZADA AP. CHIZURU	3,71	R\$ 25,14	R\$ 31,89	0,00	R\$ 25,14	0,00	0,00%	0,00	0,00%	R\$	1.143.007,53
3	3.3	CORTA E ATERRO COMPENSADO S/CONTROLE DO GRADU DE COMPACTAÇÃO	97,72	R\$ 7,42	R\$ 9,41	0,00	R\$ 7,42	0,00	0,00%	0,00	0,00%	R\$	1.143.007,53
3	3.4	TRANSPORTE DE MATERIAL, EXCETO ROCHA EM CARRIÃO ATÉ 3 KM	5,25	R\$ 23,30	R\$ 29,56	0,00	R\$ 23,30	0,00	0,00%	0,00	0,00%	R\$	1.143.007,53
3	3.5	COMPACTAÇÃO DE ATERROS 100% P.N	5,25	R\$ 3,57	R\$ 4,53	0,00	R\$ 3,57	0,00	0,00%	0,00	0,00%	R\$	1.143.007,53
3	3.6	ESCAVAÇÃO E CARGA DE MATERIAL 2-CAT.	5,25	R\$ 7,32	R\$ 9,29	0,00	R\$ 7,32	0,00	0,00%	0,00	0,00%	R\$	1.143.007,53
4	4.1	FUNDADOES	11,14	R\$ 410,13	R\$ 520,25	0,00	R\$ 410,13	0,00	0,00%	0,00	0,00%	R\$	1.143.007,53
4	4.2	ALVENARIA DE ENBASAMENTO DE PEDRA ARGAMASSADA	90,80	R\$ 61,98	R\$ 78,62	0,00	R\$ 61,98	0,00	0,00%	0,00	0,00%	R\$	1.143.007,53
5	5.1	ESTRUTURA	9,28	R\$ 44,92	R\$ 56,98	0,00	R\$ 44,92	0,00	0,00%	0,00	0,00%	R\$	1.143.007,53
5	5.2	CONCRETO PARA FUNDAMENTO COM REFORÇO DE 20% DE FIBRA DE CARBONO	14,85	R\$ 13,21	R\$ 17,39	0,00	R\$ 13,21	0,00	0,00%	0,00	0,00%	R\$	1.143.007,53
5	5.3	CONCRETO PARA QUADRA DE VOLEI OFICIAL COM POSTES EM TUBO DE AÇO GALVANIZADO 3" X 1/8" COM REFORÇO EM TUBO DE 1" FIBRADO EM FIBRA DE CARBONO COM TINTA ESPALTE SINTÉTICA BRANCA	4,87	R\$ 11,98	R\$ 15,20	0,00	R\$ 11,98	0,00	0,00%	0,00	0,00%	R\$	1.143.007,53
5	5.4	ARMADURA CA-SUA MÉDIA D=6,3 A 10,0mm	1,86	R\$ 403,13	R\$ 511,37	0,00	R\$ 403,13	0,00	0,00%	0,00	0,00%	R\$	1.143.007,53
5	5.5	ARMADURA CA-SUA FINA D=3,40 A 6,00mm	1,86	R\$ 165,89	R\$ 211,89	0,00	R\$ 165,89	0,00	0,00%	0,00	0,00%	R\$	1.143.007,53
5	5.6	LANÇAMENTO E APLICAÇÃO DE CONCRETO S/ ENLAÇAMENTO	3,86	R\$ 130,78	R\$ 165,89	0,00	R\$ 130,78	0,00	0,00%	0,00	0,00%	R\$	1.143.007,53

Yukio Diógenes Bezerra
 Eng. Civil CREA - CE 841929
 RNP: 0618516844

Matos & Almeida Ltda - ME
 R. Antônio Gomes da Silva, 342, Bairro Barreira, Jaguaribe-CE. CEP: 63475-000, (88) 9 9827 2375 - Email: matosealmeldam@outlook.com
 CREA CE 51268

Matos & Almeida Ltda - ME
 R. Antônio Gomes da Silva, 342, Bairro Barreira, Jaguaribe-CE. CEP: 63475-000, (88) 9 9827 2375 - Email: matosealmeldam@outlook.com
 CREA CE 51268



Rua: Antônio Gomes da Silva, 342, Bairro Edmar Barreira, Jaguaribe-CE. CEP: 63475-000, (88) 9 9827 2375 - Email: matosealmeida@outlook.com

FCO. Edmar Cavalcante Barroso
 Eng. Civil CREA - CE 341929
 Secret. Municipal de Educação
 e Cultura - R. 269 72071
 JAGUARIBE - CE
 CNPJ: 06.341.003-49

MATOS & ALMEIDA LTA CNPJ: 06.341.003-49		BOLETIM DE MEDIÇÃO			MEDIÇÃO Nº 02		VALORES (R\$)	
PREFEITURA MUNICIPAL DE JAGUARIBE		RECURSO SECRETARIA MUNICIPAL DE EDUCAÇÃO			PERÍODO DOS SERVIÇOS:		CONTRATO: 16.03.03/2023	
SECRETARIA DA INFRAESTRUTURA, TRANSPORTES E URBANISMO		CONTRATADA: MATOS & ALMEIDA LTDA CNPJ: 06.341.003-49			DATA DE EMISSÃO:		ADITIVO:	
CNPJ: 06.341.003-49		CNPJ: 06.341.003-49			01/01/2024 a 05/02/2024		R\$ 1.143.007,53	
CNPJ: 06.341.003-49		CNPJ: 06.341.003-49			01/01/2024 a 05/02/2024		R\$ 1.143.007,53	
CNPJ: 06.341.003-49		CNPJ: 06.341.003-49			01/01/2024 a 05/02/2024		R\$ 153.767,44	
CNPJ: 06.341.003-49		CNPJ: 06.341.003-49			01/01/2024 a 05/02/2024		R\$ 363.415,67	
CNPJ: 06.341.003-49		CNPJ: 06.341.003-49			01/01/2024 a 05/02/2024		R\$ 759.599,98	
6.1	6.1	6.1	6.1	6.1	6.1	6.1	6.1	6.1
6.2	6.2	6.2	6.2	6.2	6.2	6.2	6.2	6.2
6.3	6.3	6.3	6.3	6.3	6.3	6.3	6.3	6.3
7	7	7	7	7	7	7	7	7
7.1	7.1	7.1	7.1	7.1	7.1	7.1	7.1	7.1
7.2	7.2	7.2	7.2	7.2	7.2	7.2	7.2	7.2
7.3	7.3	7.3	7.3	7.3	7.3	7.3	7.3	7.3
8	8	8	8	8	8	8	8	8
8.1	8.1	8.1	8.1	8.1	8.1	8.1	8.1	8.1
8.2	8.2	8.2	8.2	8.2	8.2	8.2	8.2	8.2
8.3	8.3	8.3	8.3	8.3	8.3	8.3	8.3	8.3
8.4	8.4	8.4	8.4	8.4	8.4	8.4	8.4	8.4
8.5	8.5	8.5	8.5	8.5	8.5	8.5	8.5	8.5
8.6	8.6	8.6	8.6	8.6	8.6	8.6	8.6	8.6
8.7	8.7	8.7	8.7	8.7	8.7	8.7	8.7	8.7
8.8	8.8	8.8	8.8	8.8	8.8	8.8	8.8	8.8
8.9	8.9	8.9	8.9	8.9	8.9	8.9	8.9	8.9
8.10	8.10	8.10	8.10	8.10	8.10	8.10	8.10	8.10
9	9	9	9	9	9	9	9	9
9.1	9.1	9.1	9.1	9.1	9.1	9.1	9.1	9.1
9.2	9.2	9.2	9.2	9.2	9.2	9.2	9.2	9.2
10	10	10	10	10	10	10	10	10
10.1	10.1	10.1	10.1	10.1	10.1	10.1	10.1	10.1
10.2	10.2	10.2	10.2	10.2	10.2	10.2	10.2	10.2
11	11	11	11	11	11	11	11	11
11.1	11.1	11.1	11.1	11.1	11.1	11.1	11.1	11.1
11.2	11.2	11.2	11.2	11.2	11.2	11.2	11.2	11.2
11.3	11.3	11.3	11.3	11.3	11.3	11.3	11.3	11.3
11.4	11.4	11.4	11.4	11.4	11.4	11.4	11.4	11.4
11.5	11.5	11.5	11.5	11.5	11.5	11.5	11.5	11.5
11.6	11.6	11.6	11.6	11.6	11.6	11.6	11.6	11.6
11.7	11.7	11.7	11.7	11.7	11.7	11.7	11.7	11.7

Yukio Diogenes Bozerra
 Eng. Civil CREA - CE 341929
 RNP: 0618515844

Rafaelando Teixeira Lima Neto
 Eng. Civil CREA - CE 341929
 RNP: 0618515844

Matos & Almeida LTA - ME
 R. Antônio Gomes da Silva, 342 Edmar Barreira Pinheiro
 63.475-000 JAGUARIBE CE
 CNPJ: 01.816.139/0001-70



Rua: Antônio Gomes da Silva, 342, Bairro Edmar Barreira, Jaguaribe-CE, CEP: 63475-000, (88) 9 9827 2375 - Email: matosalmeld@outlook.com

FCO. EDMAR CAVAZANTE BARROSO
Secretário Municipal de Educação e Cultura - Jaguaribe/CE
PORTARIA Nº 269/2021
CPF: 026.347.003-49

MATOS & ALMEIDA LTDA. CNPJ: 01.816.139/0001-70		BOLETIM DE MEDICAO			VALORES (R\$)				
ART. CORA SERV. IJICAL (P. CE20251286653) Alvará de construção nº 580/2024		SECRETARIA MUNICIPAL DE AGRIPECULTURA, RECREACAO E TURISMO			CONTRATO: 16.03.03/2023				
SECRETARIA DA INFRAESTRUTURA, TRANSPORTES E URBANISMO		RECURSO SECRETARIA MUNICIPAL DE EDUCACAO			ADITIVO:				
CNPJ: 01.816.139/0001-70		MEDICAO Nº 02			R\$ 1.143.007,53				
OBRA: CONTRATAÇÃO DE EMPRESA PARA CONSTRUÇÃO DE QUADRAS POLIESPORTIVAS NAS LOCALIDADES DE FECHADO, VISTA ALEGRE E CAZEIRAS, JUNTO A SECRETARIA DE EDUCAÇÃO E CULTURA DO MUNICÍPIO DE JAGUARIBE-CE		PERÍODO DOS SERVIÇOS: 01/01/2024 a 05/02/2024			R\$ 1.143.007,53				
CNPJ: 01.816.139/0001-70		DATA DE EMISSÃO: terça-feira, 6 de fevereiro de 2024			R\$ 153.767,44				
CNPJ: 01.816.139/0001-70		CONTRATADA: MATOS & ALMEIDA LTDA CNPJ: 01.816.139/0001-70			R\$ 343.411,67				
CNPJ: 01.816.139/0001-70		CNPJ: 01.816.139/0001-70			R\$ 799.595,86				
11.9	CL196	ELETRODUTO PVC ROSCINDO CONEÇÕES D= 25mm (3/8")	M	61,76	R\$ 146,35	0,00	0,00%	R\$ -	R\$ -
11.9	CL197	ELETRODUTO PVC ROSCINDO CONEÇÕES D= 32mm (1")	M	63,08	R\$ 1.778,23	0,00	0,00%	R\$ -	R\$ -
11.10	CL199	ELETRODUTO PVC ROSCINDO CONEÇÕES D= 50mm (1 1/2")	M	9,44	R\$ 363,91	0,00	0,00%	R\$ -	R\$ -
11.11	91855	ELETRODUTO FLEXÍVEL CORRUGADO REFORÇADO, PVC DN 25 MM (3/4"), PARA CIRCUITOS TERMINAIS, INSTALADO EM PARALELO - FORNECIMENTO E INSTALAÇÃO, AF. 12/2015	M	11,69	R\$ 143,09	0,00	0,00%	R\$ -	R\$ -
11.12	C054	CABO ISOLADO PVC 750V 4MM2	M	516,00	R\$ 916,72	0,00	0,00%	R\$ -	R\$ -
11.13	C050	CABO ISOLADO PVC 750V 2,5MM2	M	78,60	R\$ 7,53	0,00	0,00%	R\$ -	R\$ -
11.14	C304	CADA ALVAREJA / REBOCO 7 C/ TAMPÃO CONCRETO S/ FUND. D= 30x30x40 CM	UN	7,00	R\$ 152,42	0,00	0,00%	R\$ -	R\$ -
11.15	C2090	QUADRO P/ MEDIÇÃO EM PÓSTE DE CONCRETO	UN	1,00	R\$ 1.663,63	0,00	0,00%	R\$ -	R\$ -
11.16	C1873	MURETA C/ TÍDULO MURETA, REBOCADA, INCL. FUNDADAÇÕES	M2	1,60	R\$ 414,98	0,00	0,00%	R\$ -	R\$ -
11.17	C4967	POSTE DE CONCRETO D= 10 CM 1. RESISTÊNCIA NOMINAL 200KG	UN	1,00	R\$ 713,61	0,00	0,00%	R\$ -	R\$ -
11.18	C1655	REPERTE PARA C/ TAMPA SIMPLES E TORNALHA UNIVERSAL 10A	UN	1,00	R\$ 29,47	0,00	0,00%	R\$ -	R\$ -
11.19	C1694	INTERFLOPORUMATELA SIMPLES 20A 250V	UN	2,00	R\$ 19,05	0,00	0,00%	R\$ -	R\$ -
11.20	91336	CONJUNTO OTGONAL 4" X 4", PVC, INSTALADO EM SAJE - FORNECIMENTO E INSTALAÇÃO, AF. 12/2015	UN	3,00	R\$ 13,01	0,00	0,00%	R\$ -	R\$ -
11.21	B-32	CADA DE EMBUTIR PVC - 102 RETANGULAR	UN	3,00	R\$ 2,16	0,00	0,00%	R\$ -	R\$ -
11.22	B-315	CABO DE ALUMÍNIO ISOLADO XLPE 06/10KVHMZ	M	39,00	R\$ 1,52	0,00	0,00%	R\$ -	R\$ -
12	SERVIÇOS PRELIMINARES								
12.1	C1630	LOCALIZAÇÃO OBRA - EXECUÇÃO DE GABARITO	M2	9,57	R\$ 5,50	0,00	0,00%	R\$ -	R\$ -
12.2	MOVIMENTO DE TERRA								
12.2.1	93338	ESCAVAÇÃO MANUAL DE VALA COM PROFUNDIDADE MENOR OU IGUAL A 30 CM, AF. 02/2021	M3	2,46	R\$ 64,64	0,00	0,00%	R\$ -	R\$ -
12.2.2	93382	REATERRO MANUAL DE VALAS COM COMBUSTÃO MECANIZADA, AF. 04/2018	M3	0,69	R\$ 31,89	0,00	0,00%	R\$ -	R\$ -
12.2.3	C0330	ATERRO C/ COMPACTAÇÃO MANUAL S/ CONTROLE, MAT. C/ACRISTO	M3	2,43	R\$ 90,59	0,00	0,00%	R\$ -	R\$ -
12.3	FUNDADAÇÕES E ESTRUTURAS								
12.3.1	96817	CASTRO DE CONCRETO MAGRO, APLICADO EM BLOCOS DE COMBUSTÃO OU SAPATAS, ESPESSURA DE 3 CM, AF. 08/2017	M2	0,64	R\$ 17,79	0,00	0,00%	R\$ -	R\$ -
12.3.2	C0216	ARMADURA CAIXA MÉDIA D= 60 X 10,00mm	KG	101,17	R\$ 13,71	0,00	0,00%	R\$ -	R\$ -
12.3.3	C0217	ARMADURA CAIXA FINA D= 30 X 6,00mm	KG	31,77	R\$ 11,98	0,00	0,00%	R\$ -	R\$ -
12.3.4	C0942	CONCRETO P/ TUBO, FCO 20 M3 COM AGREGADO ADQUIRIDO	M3	1,93	R\$ 403,13	0,00	0,00%	R\$ -	R\$ -
12.3.5	C1804	TAMPAMENTO E APLICAÇÃO DE CONCRETO S/ ELEVAÇÃO	M3	0,84	R\$ 130,78	0,00	0,00%	R\$ -	R\$ -
12.3.6	C1693	LAVAMENTO E APLICAÇÃO DE CONCRETO C/ ELEVAÇÃO	M3	1,09	R\$ 221,39	0,00	0,00%	R\$ -	R\$ -
12.3.7	C3991	FORMA PLANA GUARÁ COMPENSADA PASTIFICADA, ESP. = 30mm	M2	24,83	R\$ 96,42	0,00	0,00%	R\$ -	R\$ -
12.3.8	C4551	SAJE P/RE-FABRICAÇÃO TRELADA P/ PISO - VÃO DE 1,81 A 2,80 M	M2	9,37	R\$ 155,12	0,00	0,00%	R\$ -	R\$ -
12.4	SISTEMA DE VEDAÇÃO VERTICAL								
12.4.1	C0073	ALVENARIA DE TÍDULO CERÂMICO R/640 (9x19x19)cm CARANASSA INSTA DE CAL HIDRATADA ESP.= 30cm (1:2:8)	M2	44,71	R\$ 58,03	0,00	0,00%	R\$ -	R\$ -
12.4.2	C4652	ALVENARIA DE EMBRASAMENTO EM TÍDULO CERÂMICO R/640 C/ ARGAMASSA CIMENTO BARRA 1:4	M2	1,04	R\$ 593,37	0,00	0,00%	R\$ -	R\$ -

Matos & Almeida Ltda - ME
 R Antônio Gomes da Silva, 342 Edmar Barreira Pinheiro
 Jaguaribe - CE
 CEP: 63475-000
 CNPJ: 01.816.139/0001-70

Relatório Técnico Lima Neto
 R Antônio Gomes da Silva, 342 Edmar Barreira Pinheiro
 Jaguaribe - CE
 CEP: 63475-000
 CNPJ: 01.816.139/0001-70

Yukto Diogenes Bezerra
 Eng. Civil CREA-CE 341929
 RNP: 051231572
 CEP: 63475-000
 CNPJ: 0618515844



Rua: Antônio Gomes da Silva, 342, Bairro Edmar Barreira, Jaguaribe-CE. CEP: 63475-000, (88) 9 9827 2375 - Email: matosalm@outlook.com

SECRETARIA DE EDUCAÇÃO
 Rua: Antônio Gomes da Silva, 342, Bairro Edmar Barreira, Jaguaribe-CE. CEP: 63475-000, (88) 9 9827 2375 - Email: matosalm@outlook.com

MATOS & ALMEIDA LTA. CNPJ: 01.816.139/0001-70		BOLETIM DE MEDICAO				SECRETARIA DA INFRAESTRUTURA, TRANSPORTES E URBANISMO		PREFEITURA MUNICIPAL DE JAGUARIBE		RECURSO SECRETARIA MUNICIPAL DE EDUCACAO		MEDICAO Nº 02		VALORES (R\$)	
ART OBR SERV/ Itaiá nº CE20231288653 Alvará de construção nº 580/2024		CHOC: 90301673432177		CONTRATADA: MATOS & ALMEIDA LTDA CNPJ: 01.816.139/0001-70		PERIODO DOS SERVIÇOS: 01/01/2024 a 05/02/2024		DATA DE EMISSÃO: terça-feira, 6 de fevereiro de 2024		CONTRATO: 16.03.03/2023		ADITIVO:		R\$ 1.143.007,53	
OBRAS: CONTRATAÇÃO DE EMPRESA PARA CONSTRUÇÃO DE QUADRAS POLIESPORTIVAS NAS LOCALIDADES DE FECHADO, VISTA ALEGRE E CAUZEIRAS, JUNTO A SECRETARIA DE EDUCAÇÃO E CULTURA DO MUNICÍPIO DE JAGUARIBE-CE		REVESTIMENTOS INTERNOS E EXTERIORS		REVESTIMENTOS INTERNOS E EXTERIORS		REVESTIMENTOS INTERNOS E EXTERIORS		REVESTIMENTOS INTERNOS E EXTERIORS		REVESTIMENTOS INTERNOS E EXTERIORS		REVESTIMENTOS INTERNOS E EXTERIORS		REVESTIMENTOS INTERNOS E EXTERIORS	
ITEM	DESCRIÇÃO	UNID	QUANT	VALOR UNIT	VALOR TOTAL	QUANT	VALOR UNIT	VALOR TOTAL	QUANT	VALOR UNIT	VALOR TOTAL	QUANT	VALOR UNIT	VALOR TOTAL	VALOR ACUMULADO
12.5.1	CERÂMICA ESMALTADA RETIFICADA C/ ARG. PRÉ-FABRICADA AQUILA DE 30x30cm (800 cm²) - PIS/PAREDE - P/ PAREDE	M²	17,60	R\$ 110,97	R\$ 1.953,07	0,00	0,00	0,00	0,00	0,00	0,00	0,00	0,00	0,00	R\$ -
12.5.2	RELEVAMENTO C/ ARG. PRÉ-FABRICADA JUNTA ENTRE 2mm E 5mm em CERÂMICA, AQUILA DE 30x30 cm (800 cm²) E PORCELANATO (PARADELIZADO)	M²	17,60	R\$ 68,51	R\$ 1.205,90	0,00	0,00	0,00	0,00	0,00	0,00	0,00	0,00	0,00	R\$ -
12.5.3	CHAPISCO C/ ARGAMASSA DE CIMENTO BRANCA S/ FENOLAR TRACO 1:3 ESP=5 mm P/ TETO	M²	7,59	R\$ 11,76	R\$ 89,13	0,00	0,00	0,00	0,00	0,00	0,00	0,00	0,00	0,00	R\$ -
12.5.4	REBOCO C/ ARGAMASSA MISTA DE CIMENTO, CAL HIDRATADA E AREIA S/ FENOLAR, TRACO 1:2:8, ESP=20mm P/ TETO	M²	7,59	R\$ 35,13	R\$ 267,01	0,00	0,00	0,00	0,00	0,00	0,00	0,00	0,00	0,00	R\$ -
12.5.5	CHAPISCO C/ ARGAMASSA DE CIMENTO E AREIA S/ FENOLAR TRACO 1:3 ESP=5 mm P/ PAREDE	M²	89,42	R\$ 6,99	R\$ 623,25	0,00	0,00	0,00	0,00	0,00	0,00	0,00	0,00	0,00	R\$ -
12.5.6	REBOCO C/ ARGAMASSA DE CIMENTO E AREIA PENETRADA TRACO 1:3	M²	71,82	R\$ 41,92	R\$ 3.011,26	0,00	0,00	0,00	0,00	0,00	0,00	0,00	0,00	0,00	R\$ -
12.5.7	REBOCO C/ ARGAMASSA DE CIMENTO E AREIA PENETRADA TRACO 1:3	M²	17,60	R\$ 37,77	R\$ 664,86	0,00	0,00	0,00	0,00	0,00	0,00	0,00	0,00	0,00	R\$ -
12.6	SISTEMA DE BRASOS														
12.6.1	LASTRO DE CONCRETO IMPERMEABILIZADO E-6CM	M²	7,59	R\$ 45,52	R\$ 345,52	0,00	0,00	0,00	0,00	0,00	0,00	0,00	0,00	0,00	R\$ -
12.6.2	REGULADOR DE BASE C/ ARGAMASSA CIMENTO E AREIA S/ FENOLAR, TRACO 1:3 - ESP= 3cm	M²	7,59	R\$ 21,63	R\$ 164,17	0,00	0,00	0,00	0,00	0,00	0,00	0,00	0,00	0,00	R\$ -
12.6.3	CERÂMICA ESMALTADA RETIFICADA C/ ARG. PRÉ-FABRICADA AQUILA DE 30x30cm (800 cm²) - PIS/PAREDE - P/ PISO	M²	7,59	R\$ 83,25	R\$ 631,88	0,00	0,00	0,00	0,00	0,00	0,00	0,00	0,00	0,00	R\$ -
12.6.4	RELEVAMENTO C/ ARG. PRÉ-FABRICADA JUNTA ENTRE 2mm E 5mm em CERÂMICA, AQUILA DE 30x30 cm (800 cm²) E PORCELANATO (PAREDE/PISO)	M²	7,59	R\$ 8,51	R\$ 64,60	0,00	0,00	0,00	0,00	0,00	0,00	0,00	0,00	0,00	R\$ -
12.6.5	PISO INTERTRAVADO TIPO TUDOLINHO (QUADRADOS) COM BSMHA FORNIZINHO COM PINTURA PRECIZABOL	M²	2,02	R\$ 46,43	R\$ 93,78	0,00	0,00	0,00	0,00	0,00	0,00	0,00	0,00	0,00	R\$ -
12.7	SISTEMA DE COBERTURA														
12.7.1	COBERTURA C/ TELA OCUPLADA DE FERRO-CIMENTO E=6mm (CHAMBRAMENTO)	M²	7,04	R\$ 117,87	R\$ 829,82	0,00	0,00	0,00	0,00	0,00	0,00	0,00	0,00	0,00	R\$ -
12.7.2	CHAPIM PRE-FABRICADO DE CONCRETO	M²	2,51	R\$ 108,08	R\$ 271,28	0,00	0,00	0,00	0,00	0,00	0,00	0,00	0,00	0,00	R\$ -
12.7.3	BUFFO DE CENÇA GALVANIZADA 25 DESMOLVIMENTO 33cm	M	7,54	R\$ 33,01	R\$ 248,70	0,00	0,00	0,00	0,00	0,00	0,00	0,00	0,00	0,00	R\$ -
12.7.4	CAIXA DE FIBRGLASS-ESP= 2mm DESMOLVIMENTO 30cm	M	4,41	R\$ 36,33	R\$ 160,21	0,00	0,00	0,00	0,00	0,00	0,00	0,00	0,00	0,00	R\$ -
12.8	ESQUADRIAS														
12.8.1	PORTA DE FERRO, DE ABRIR, TIPO GRADE COM CHAPA COM DIMENSÕES: 17,20x5	M	2,94	R\$ 533,88	R\$ 1.569,61	0,00	0,00	0,00	0,00	0,00	0,00	0,00	0,00	0,00	R\$ -
12.8.2	FECHADILHO COMPLETO PARA PORTA INTERNA	UN	2,00	R\$ 117,46	R\$ 234,92	0,00	0,00	0,00	0,00	0,00	0,00	0,00	0,00	0,00	R\$ -
12.8.3	COURO ANIL TITANUM (CAÇON) C/ ARG. CIMENTO E AREIA TRACO 1:3	M	0,64	R\$ 80,62	R\$ 51,61	0,00	0,00	0,00	0,00	0,00	0,00	0,00	0,00	0,00	R\$ -
12.9	PINTURAS E ACABAMENTOS														
12.9.1	APLICAÇÃO MANUAL DE PINTURA COM TINTA LATEX AGRÍCOLA EM TETO, DUAS DEMÃO, 06/2024	M²	7,59	R\$ 13,77	R\$ 105,07	0,00	0,00	0,00	0,00	0,00	0,00	0,00	0,00	0,00	R\$ -
12.9.2	APLICAÇÃO MANUAL DE PINTURA COM TINTA LATEX AGRÍCOLA EM PAREDES, DUAS DEMÃO, 06/2024	M²	71,82	R\$ 12,14	R\$ 872,14	0,00	0,00	0,00	0,00	0,00	0,00	0,00	0,00	0,00	R\$ -
12.9.3	ESPALTE DUAS DEMÃO EM ESQUADRIAS DE FERRO	M	5,88	R\$ 36,63	R\$ 215,19	0,00	0,00	0,00	0,00	0,00	0,00	0,00	0,00	0,00	R\$ -
12.10.1	INSTALAÇÃO DE HIDRÁULICAS														
12.10.1.1	TUBO PVC SÓLID. MARROM D= 20mm (1/2)	M	1,62	R\$ 68,27	R\$ 110,61	0,00	0,00	0,00	0,00	0,00	0,00	0,00	0,00	0,00	R\$ -
12.10.1.2	TUBO PVC SÓLID. MARROM D= 25mm (3/4)	M	19,80	R\$ 7,28	R\$ 143,14	0,00	0,00	0,00	0,00	0,00	0,00	0,00	0,00	0,00	R\$ -
12.10.1.3	TUBO PVC SÓLID. MARROM D= 32mm (1)	M	0,64	R\$ 11,29	R\$ 7,23	0,00	0,00	0,00	0,00	0,00	0,00	0,00	0,00	0,00	R\$ -
12.10.1.4	TUBO PVC SÓLID. MARROM D= 40mm (1,1/4)	M	0,66	R\$ 16,62	R\$ 10,96	0,00	0,00	0,00	0,00	0,00	0,00	0,00	0,00	0,00	R\$ -

Matos & Almeida LTA - ME
 R Antônio Gomes da Silva, 342 Edmar Barreira Pimheiro
 63475-000 JAGUARIBE CE
 CNPJ: 01.816.139/0001-70

Raimundo Ferreira Lima Neto
 Engenheiro de Edificações
 Rua Antônio Gomes da Silva, 342, Bairro Edmar Barreira, Jaguaribe-CE, CEP: 63475-000, (88) 9 9827 2375 - Email: matosalm@outlook.com
 AREA-CE 51765

Yukio Didgenes Bezerra
 Eng. Civil - CREA - CE 941929
 RNPZ-0618515844



Rua: Antônio Gomes da Silva, 342, Bairro Edmar Barreira, Jaguaribe-CE. CEP: 63.475-000, (88) 9 9827 2375 - Email: matos@almeida@outlook.com

FOO: EDUAR CAVINZANTE BARROSO
Secretário Municipal de Educação
Secretaria Municipal de Educação
Cidade: Jaguaribe/CE
CNPJ: Nº 07.000.000/0001-71
CPF: Nº 347.803-49

MOTOS & ALMEIDA LTDA. CNPJ: 01.816.139/0001-70		BOLETIM DE MEDICAO				PREFEITURA MUNICIPAL DE JAGUARIBE		SECRETARIA MUNICIPAL DE JAGUARIBE		SECRETARIA DA INFRAESTRUTURA, TRANSPORTES E URBANISMO		RECURSO SECRETARIA MUNICIPAL DE EDUCACAO		MEDICAO Nº 02		VALORES (R\$)	
ART OBRA SERV/INSCRIÇÃO Nº: CE20231286653		Alvará de construção nº 5807/2024				CNPJ: 90.016.71412777		CNPJ: 90.016.71412777		CNPJ: 90.016.71412777		CNPJ: 90.016.71412777		CNPJ: 90.016.71412777		CNPJ: 90.016.71412777	
OBJETO: CONTRATAÇÃO DE EMPRESA PARA CONSTRUÇÃO DE QUADRAS POLIESPORTIVAS NAS LOCALIDADES DE FECHADO, VISTA ALEGRE E CAUZEIRAS, JUNTO A SECRETARIA DE EDUCACAO E CULTURA DO MUNICIPIO DE JAGUARIBE-CE		CNPJ: 01.816.139/0001-71				CNPJ: 01.816.139/0001-71		CNPJ: 01.816.139/0001-71		CNPJ: 01.816.139/0001-71		CNPJ: 01.816.139/0001-71		CNPJ: 01.816.139/0001-71		CNPJ: 01.816.139/0001-71	
Item	Descrição	Quantidade	Valor Unitário	Valor Total	Valor Unitário	Valor Total	Valor Unitário	Valor Total	Valor Unitário	Valor Total	Valor Unitário	Valor Total	Valor Unitário	Valor Total	Valor Unitário	Valor Total	
12.10.1.5	ADAPTADOR COM FLANGE E ANEL DE VEDAÇÃO, PVC SOLDAVEL, DN 25 MM X 3/4", INSTALADO EM RESERVAÇÃO DE ÁGUA DE EDIFICAÇÃO QUE POSSUA RESERVATÓRIO DE FIBRA/FIBROCIMENTO FORNECIMENTO E INSTALAÇÃO. AF 06/2024	UN	R\$ 25,81	R\$ 25,81	0,00	R\$ 25,81	0,00	R\$ 25,81	0,00	R\$ 25,81	0,00	R\$ 25,81	0,00	R\$ 25,81	0,00	R\$ 25,81	
12.10.1.6	ADAPTADOR COM FLANGE E ANEL DE VEDAÇÃO, PVC SOLDAVEL, DN 20 MM X 1", INSTALADO EM RESERVAÇÃO DE ÁGUA DE EDIFICAÇÃO QUE POSSUA RESERVATÓRIO DE FIBRA/FIBROCIMENTO FORNECIMENTO E INSTALAÇÃO. AF 06/2024	UN	R\$ 27,21	R\$ 27,21	0,00	R\$ 27,21	0,00	R\$ 27,21	0,00	R\$ 27,21	0,00	R\$ 27,21	0,00	R\$ 27,21	0,00	R\$ 27,21	
12.10.1.7	REGISTRO DE GAVETA BRUTO D= 25mm (1/2") FORNECIMENTO E INSTALAÇÃO. AF 08/2021	UN	R\$ 55,03	R\$ 55,03	0,00	R\$ 55,03	0,00	R\$ 55,03	0,00	R\$ 55,03	0,00	R\$ 55,03	0,00	R\$ 55,03	0,00	R\$ 55,03	
12.10.1.8	BOLSA DE REDUÇÃO, CURTA, PVC SOLDAVEL, DN 25 X 20 MM, FORNECIMENTO E INSTALAÇÃO. AF 06/2022	UN	R\$ 25,32	R\$ 25,32	0,00	R\$ 25,32	0,00	R\$ 25,32	0,00	R\$ 25,32	0,00	R\$ 25,32	0,00	R\$ 25,32	0,00	R\$ 25,32	
12.10.1.9	BOLETO 45 GRAUS, PVC SOLDAVEL, DN 25MM, INSTALADO EM BARRIL DE DISTRIBUIÇÃO DE ÁGUA - FORNECIMENTO E INSTALAÇÃO. AF 06/2022	UN	R\$ 6,46	R\$ 6,46	0,00	R\$ 6,46	0,00	R\$ 6,46	0,00	R\$ 6,46	0,00	R\$ 6,46	0,00	R\$ 6,46	0,00	R\$ 6,46	
12.10.1.10	BOLETO 90 GRAUS, PVC SOLDAVEL, DN 20MM, INSTALADO EM BARRIL OU SUB-BARRIL DE ÁGUA - FORNECIMENTO E INSTALAÇÃO. AF 06/2022	UN	R\$ 7,80	R\$ 7,80	0,00	R\$ 7,80	0,00	R\$ 7,80	0,00	R\$ 7,80	0,00	R\$ 7,80	0,00	R\$ 7,80	0,00	R\$ 7,80	
12.10.1.11	BOLETO 90 GRAUS, PVC SOLDAVEL, DN 25MM, INSTALADO EM BARRIL OU SUB-BARRIL DE ÁGUA - FORNECIMENTO E INSTALAÇÃO. AF 06/2022	UN	R\$ 6,34	R\$ 6,34	0,00	R\$ 6,34	0,00	R\$ 6,34	0,00	R\$ 6,34	0,00	R\$ 6,34	0,00	R\$ 6,34	0,00	R\$ 6,34	
12.10.1.12	BOLETO 90 GRAUS, PVC SOLDAVEL, DN 25MM, INSTALADO EM BARRIL OU SUB-BARRIL DE ÁGUA - FORNECIMENTO E INSTALAÇÃO. AF 06/2022	UN	R\$ 7,58	R\$ 7,58	0,00	R\$ 7,58	0,00	R\$ 7,58	0,00	R\$ 7,58	0,00	R\$ 7,58	0,00	R\$ 7,58	0,00	R\$ 7,58	
12.10.1.13	BOLETO 90 GRAUS, PVC SOLDAVEL, DN 25MM, INSTALADO EM BARRIL OU SUB-BARRIL DE ÁGUA - FORNECIMENTO E INSTALAÇÃO. AF 06/2022	UN	R\$ 13,83	R\$ 13,83	0,00	R\$ 13,83	0,00	R\$ 13,83	0,00	R\$ 13,83	0,00	R\$ 13,83	0,00	R\$ 13,83	0,00	R\$ 13,83	
12.10.1.14	BOLETO PVC SOLDAVEL, COM BOLCHA DE TAJAO, 90 GRAUS, 20 MM X 1/2", PARA AGUA FRIA PREDIAL	UN	R\$ 9,11	R\$ 9,11	0,00	R\$ 9,11	0,00	R\$ 9,11	0,00	R\$ 9,11	0,00	R\$ 9,11	0,00	R\$ 9,11	0,00	R\$ 9,11	
12.10.1.15	BOLETO PVC SOLDAVEL, COM BOLCHA DE TAJAO, 90 GRAUS, 25 MM X 3/4", PARA AGUA FRIA PREDIAL	UN	R\$ 7,50	R\$ 7,50	0,00	R\$ 7,50	0,00	R\$ 7,50	0,00	R\$ 7,50	0,00	R\$ 7,50	0,00	R\$ 7,50	0,00	R\$ 7,50	
12.10.1.16	BOLETO PVC SOLDAVEL, COM BOLCHA DE TAJAO, 45 GRAUS, 25 MM X 3/4", PARA AGUA FRIA PREDIAL	UN	R\$ 16,58	R\$ 16,58	0,00	R\$ 16,58	0,00	R\$ 16,58	0,00	R\$ 16,58	0,00	R\$ 16,58	0,00	R\$ 16,58	0,00	R\$ 16,58	
12.10.1.17	BOLETO PVC SOLDAVEL, DN 25MM, INSTALADO EM BARRIL DE DISTRIBUIÇÃO DE ÁGUA - FORNECIMENTO E INSTALAÇÃO. AF 06/2022	UN	R\$ 12,30	R\$ 12,30	0,00	R\$ 12,30	0,00	R\$ 12,30	0,00	R\$ 12,30	0,00	R\$ 12,30	0,00	R\$ 12,30	0,00	R\$ 12,30	
12.10.2	INSTALAÇÕES SANITARIAS			R\$ 6.435,11				R\$ 6.435,11									
12.10.2.1	TUBO PVC, SERIE NORMAL, ESGOTO PREDIAL, DN 40 MM, FORNECIMENTO E INSTALAÇÃO EM BARRIL DE DESCARGA OU RAMAL DE ESGOTO SANITÁRIO. AF 08/2022	M	R\$ 17,25	R\$ 17,25	0,00	R\$ 17,25	0,00	R\$ 17,25	0,00	R\$ 17,25	0,00	R\$ 17,25	0,00	R\$ 17,25	0,00	R\$ 17,25	
12.10.2.2	TUBO PVC, SERIE NORMAL, ESGOTO PREDIAL, DN 60 MM, FORNECIMENTO E INSTALAÇÃO EM BARRIL DE DESCARGA OU RAMAL DE ESGOTO SANITÁRIO. AF 08/2022	M	R\$ 11,90	R\$ 11,90	0,00	R\$ 11,90	0,00	R\$ 11,90	0,00	R\$ 11,90	0,00	R\$ 11,90	0,00	R\$ 11,90	0,00	R\$ 11,90	
12.10.2.3	TUBO PVC, SERIE NORMAL, ESGOTO PREDIAL, DN 100 MM, FORNECIMENTO E INSTALAÇÃO EM BARRIL DE DESCARGA OU RAMAL DE ESGOTO SANITÁRIO. AF 08/2022	M	R\$ 33,77	R\$ 33,77	0,00	R\$ 33,77	0,00	R\$ 33,77	0,00	R\$ 33,77	0,00	R\$ 33,77	0,00	R\$ 33,77	0,00	R\$ 33,77	
12.10.2.4	CADA SUPONADA LISO 150x150x100 COM GRELHA - PADRAO POPULAR	UN	R\$ 47,09	R\$ 47,09	0,00	R\$ 47,09	0,00	R\$ 47,09	0,00	R\$ 47,09	0,00	R\$ 47,09	0,00	R\$ 47,09	0,00	R\$ 47,09	
12.10.2.5	CADA DE INSPEÇÃO 150x150x100 - 1/2" TUDOLO CORUM	M	R\$ 150,87	R\$ 150,87	0,00	R\$ 150,87	0,00	R\$ 150,87	0,00	R\$ 150,87	0,00	R\$ 150,87	0,00	R\$ 150,87	0,00	R\$ 150,87	
12.10.2.6	BOLETO 45 GRAUS, PVC, SERIE NORMAL, ESGOTO PREDIAL, DN 40 MM, JUNTA SOLDAVEL, FORNECIMENTO E INSTALAÇÃO EM BARRIL DE DESCARGA OU RAMAL DE ESGOTO SANITÁRIO. AF 08/2022	UN	R\$ 7,52	R\$ 7,52	0,00	R\$ 7,52	0,00	R\$ 7,52	0,00	R\$ 7,52	0,00	R\$ 7,52	0,00	R\$ 7,52	0,00	R\$ 7,52	

Matos & Almeida LTDA - ME
R Antônio Gomes da Silva, 342 - Bairro Barreira Pinheiro
63.475-000 - JAGUARIBE - CE
Cnpj: 01.816.139/0001 - 70

Raimundo Teixeira Lima Neto
RNP: 0612371527
ENG. CIVIL - CREA-CE 51765
Bairro Edmar Barreira, Jaguaribe-CE, CEP: 63.475-000, (88) 9.9827.2375 - Email: matos@almeida@outlook.com

Yukio Diógenes Bezerra
Eng. Civil - CREA - CE 341929
RNP: 0618575844



Rua: Antônio Gomes da Silva, 342, Bairro Edmar Barreira, Jaguaribe-CE. CEP: 63475-000, (88) 9 9827 2375 - Email: matosalmeida@outlook.com

CONTRATO Nº 143.007/53
 FOLHA Nº 143.007/53
 Sec. de Planejamento
 e Organização Nº 288/2024
 CEP: 63411-67

MATOS & ALMEIDA LTDA CNPJ: 01.816.139/0001-70		PREFEITURA MUNICIPAL DE JAGUARIBE RECURSO SECRETARIA MUNICIPAL DE EDUCAÇÃO				MEDIÇÃO Nº 02		VALORES (R\$)	
SECRETARIA DA INFRAESTRUTURA, TRANSPORTES E URBANISMO		SECRETARIA DA INFRAESTRUTURA, TRANSPORTES E URBANISMO		RECURSO SECRETARIA MUNICIPAL DE EDUCAÇÃO		MEDIÇÃO Nº 02		VALORES (R\$)	
ART OBRA SERV/ TINGI TP Nº 20231288653 Alameda de construção de QUADRAS POLIESPORTIVAS NAS LOCALIDADES DE FECHADO, VISTA ALEGRE E CAUZEIRAS, JUNTO A SECRETARIA DE EDUCAÇÃO E CULTURA DO MUNICÍPIO DE JAGUARIBE-CE		CHC: 90.016.71412/77		CONTRATADA: MATOS & ALMEIDA LTDA CNPJ: 01.816.139/0001-71		PERÍODO DOS SERVIÇOS: 01/01/2024 a 05/02/2024		CONTRATO: 143.007/53	
DATA DE EMISSÃO: terça-feira, 6 de fevereiro de 2024								ADITIVO:	
								VALOR TOTAL SERV.:	
								VALOR DA MEDIÇÃO:	
								MEDIÇÃO ACUMULADA:	
								SALDO:	
12.10.2.7	89724	UN	R\$ 10,36	R\$ 13,14	0,00	0,00	0,00%	R\$	1.463.007,53
12.10.2.8	89901	UN	R\$ 9,91	R\$ 12,57	0,00	0,00	0,00%	R\$	1.463.007,53
12.10.2.9	89794	UN	R\$ 27,40	R\$ 34,76	0,00	0,00	0,00%	R\$	1.463.007,53
12.10.2.10	0000659	UN	R\$ 17,65	R\$ 22,99	0,00	0,00	0,00%	R\$	343.411,67
12.10.2.11	01761	UN	R\$ 8,61	R\$ 10,92	0,00	0,00	0,00%	R\$	799.595,86
12.10.2.12	01758	UN	R\$ 18,07	R\$ 22,92	0,00	0,00	0,00%	R\$	
12.10.2.13	88823	UN	R\$ 18,26	R\$ 23,16	0,00	0,00	0,00%	R\$	

Matos & Almeida LTDA ME
 R. Antônio Gomes da Silva, 342 - Edmar Barreira Pinheiro
 63.475-000 JAGUARIBE - CE
 Cnpj: 01.816.139/0001 - 70

Raimundo Teixeira Lima Neto
 ENG. CIVIL RNP-081237152-2
 CREA-CE 51765

Yukio Diógenes Bezerra
 Eng. Civil CREA-CE 341929
 RNP-16618515844

Rua: Antônio Gomes da Silva, 342, Bairro Edmar Barreira, Jaguaribe-CE. CEP: 63475-000, (88) 9 9827 2375 - Email: matosalmeida@outlook.com



Rua: Antônio Gomes da Silva, 342, Bairro Edmar Barreira, Jaguaribe-CE. CEP: 63475-000, (88) 9 9827-2375 - Email: matosealmelida@outlook.com

FOO. ELDER CARNEIRO BARROSO
Secretário Municipal de Educação
e Cultura - Jaguaribe/CE
e-mail: elder@educacao.jaguaribe.ce.gov.br
CPF: 768.347.003-49

MATOS & ALMEIDA LTDA. CNPJ: 04.816.139/0001-70		BOLETIM DE MEDICAO				VALORES (R\$)	
PREFEITURA MUNICIPAL DE JAGUARIBE		SECRETARIA MUNICIPAL DE EDUCACAO		MEDICAO Nº 02		CONTRATO: 16.03.03/2023	
SECRETARIA DA INFRAESTRUTURA, ESPORTES E URBANISMO		RECURSO SECRETARIA MUNICIPAL DE EDUCACAO		PERIODO DOS SERVIÇOS:		ADITIVO:	
CNPJ: 04.816.139/0001-70		CNPJ: 01.816.139/0001-71		01/01/2024 a 05/02/2024		VALOR TOTAL SEM:	
Alvará de construção nº 580/2024		CONTRATADA: MATOS & ALMEIDA LTDA CNPJ: 01.816.139/0001-71		DATA DE EMISSÃO:		VALOR DA MEDICAO	
OBRAS DE CONTRATAÇÃO DE EMPRESA PARA CONSTRUÇÃO DE QUADRAS POLIESPORTIVAS NAS LOCALIDADES DE FECHADO, VISTA ALEGRE E CAUZEIRAS, JUNTO A SECRETARIA EDUCACAO E CULTURA DO MUNICIPIO DE JAGUARIBE-CE		CNPJ: 01.816.139/0001-71		Terça-feira, 6 de fevereiro de 2024		SALDO:	
CD	DESCRIÇÃO	UN	VALOR ORÇAMENTO C/ BDE	VALOR DA MEDICAO / PERIODO	QUANTIDADE	VALOR DA MEDICAO	VALOR ACUMULADO
12.102.14	TR. PVC, SERIE NORMAL, ESOTO FRENDA, DN 400X100 MM, JUNTA ELASTICA, FORNECIDO E INSTALADO EM RAMAL DE DESCHARGA OU RAMAL DE ESGOTO SANITARIO. AF.08/2022	UN	R\$ 43,69	R\$ 55,42	0,00	R\$ 55,42	R\$ -
12.102.15	FOSSA SÉPTICA E BANCIDOLRO EM ALVENARIA	UN	R\$ 3.995,92	R\$ 5.069,62	0,00	R\$ 5.069,62	R\$ -
12.103.3	LOUÇAS METALIS E ACESSÓRIOS	UN	R\$ 276,32	R\$ 350,51	0,00	R\$ 350,51	R\$ -
12.103.2	BACIA DE LOUÇA BRANCA C/CAVA ACORADA	UN	R\$ 719,20	R\$ 912,31	0,00	R\$ 912,31	R\$ -
12.103.3	ASSEIO SANITARIO CONVENCIONAL - FORNECIDO E INSTALADO. AF. 01/2020	UN	R\$ 43,51	R\$ 53,19	0,00	R\$ 53,19	R\$ -
12.103.4	LAVATÓRIO DE LOUÇA BRANCA/S/COLUNA/C/TORNEIRA E ACESSÓRIOS	UN	R\$ 639,59	R\$ 537,62	0,00	R\$ 537,62	R\$ -
12.111	SERVIÇOS FINAIS	Pq	R\$ 10,58	R\$ 13,40	0,00	R\$ 13,40	R\$ -
13	LIMPEZA GERAL	Pq	R\$ 10,58	R\$ 13,40	0,00	R\$ 13,40	R\$ -
13.1	CONJUNTO PARA FUTSAL COM TRAVES OFICIAIS DE 3,00 X 2,00 M EM TUBO DE AÇO GALVANIZADO 3" COM REQUIDRO EM TUBO DE 1", PINTURA EM PRIMER COM TINTA ESMALTE SINTÉTICO E REDES.	C	R\$ 3.403,27	R\$ 4.314,51	0,00	R\$ 4.314,51	R\$ -
13.2	CONJUNTO PARA QUADRA DE VOLEI OFICIAL COM PÓSTES EM TUBO DE AÇO GALVANIZADO 3", H = 2,35" CM, PINTURA EM TINTA ESMALTE SINTÉTICO, REDE DE NYLON COM 2 MM, MALHA 30 X 30 CM E ANTEIOS OFICIAIS	C	R\$ 2.064,87	R\$ 2.619,29	0,00	R\$ 2.619,29	R\$ -
13.3	CONJUNTO PARA BASQUETE COM TÁBUAS EM COMPRESSADO MARVAL, MODELO OFICIAL, LASKLARIM, ESP. 18MM, COMPLETO, INCLUSIVE ESTRUTURA EM TUBOS DE AÇO GALVANIZADO DE 4" E DE 1", ACABAMENTO EM MASSA PLÁSTICA, PRIMER E TINTA ESMALTE SINTÉTICO, COM REFORÇO TIPO MÃO FRANCESA, AVANÇO LIVRE DE 2,30M	C	R\$ 3.086,06	R\$ 3.914,67	0,00	R\$ 3.914,67	R\$ -
14	SERVIÇOS FINAIS	Pq	R\$ 11,13	R\$ 14,43	0,00	R\$ 14,43	R\$ -
14.1	LIMPEZA DE PISO EM ÁREA URBANIZADA	Pq	R\$ 11,13	R\$ 14,43	0,00	R\$ 14,43	R\$ -
CONSTRUÇÃO DA QUADRA POLIESPORTIVA COM BANHEIRO - SÍTIO FECHADO			VALOR ORÇAMENTO C/ BDE	R\$ 386.528,01	VALOR DA MEDICAO / PERIODO	R\$ 33.574,54	6,63%
CONSTRUÇÃO DA QUADRA POLIESPORTIVA COM BANHEIRO - SÍTIO VISTA ALEGRE			VALOR ORÇAMENTO C/ BDE	R\$ 381.712,53	VALOR DA MEDICAO / PERIODO	R\$ 46.970,23	12,31%
CONSTRUÇÃO DA QUADRA POLIESPORTIVA COM BANHEIRO - SÍTIO CAUZEIRAS			VALOR ORÇAMENTO C/ BDE	R\$ 372.766,99	VALOR DA MEDICAO / PERIODO	R\$ 73.285,70	19,66%
VALOR TOTAL C/ BDE			VALOR TOTAL C/ BDE	R\$ 1.140.007,53	VALOR TOTAL C/ BDE	R\$ 153.767,44	13,45%
TOTAL GERAL DO BEM C/ BEM (26,85%) R\$			TOTAL GERAL DO BEM C/ BEM (26,85%) R\$	R\$ 153.767,44	TOTAL GERAL DO BEM C/ BEM (26,85%) R\$	R\$ 189.644,23	343.411,67
PORCENTUAIS DOS SERVIÇOS CONCLUIDOS			PORCENTUAIS DOS SERVIÇOS CONCLUIDOS	19,45%	PORCENTUAIS DOS SERVIÇOS CONCLUIDOS	16,59%	30,04%
(DUZENTOS E NOVE MIL E DUZENTOS E NOVENTA E DOIS REAIS E SETENTA E SEIS CENTAVOS)			(DUZENTOS E NOVE MIL E DUZENTOS E NOVENTA E DOIS REAIS E SETENTA E SEIS CENTAVOS)		(DUZENTOS E NOVE MIL E DUZENTOS E NOVENTA E DOIS REAIS E SETENTA E SEIS CENTAVOS)		

Luiz Wilson Silva Cordeiro
Matos & Almeida LTDA-ME
 R Antônio Gomes da Silva, 342, Bairro Barreira Pinheiro
 63.475-000, JAGUARIBE - CE
 CNPJ: 04.816.139/0001-70

[Assinatura]
 Raimundo Teysson Lima Neto
 ENG. CIVIL RNP: 061237152-2
 CREA-CE 51765

Yukio Diógenes Bezerra
 Eng. CIVIL CREA - CE 341929
 RNP: 6618515844

Rua: Antônio Gomes da Silva, 342, Bairro Edmar Barreira, Jaguaribe-CE, CEP: 63475-000, (88) 9 9827-2375 - Email: matosealmelida@outlook.com



ESTADO DO CEARÁ
PREFEITURA MUNICIPAL DE JAGUARIBE
SEC. DO PLANEJAMENTO E GESTÃO - SEPLAG

Nota Nº
0000000325
 SÉRIE
ELETRÔNICA

NOTA FISCAL ELETRÔNICA DE PRESTAÇÃO DE SERVIÇOS

Data de Geração	06/02/2024	Competência	FEV/2024	Nº da NFS-e Substituída	0
Nº do RPS	0	Local da Prestação	JAGUARIBE-CE	Optante do Simples	SIM

DADOS DO PRESTADOR DO SERVIÇO

Razão Social	MATOS & ALMEIDA LTDA				
Nome Fantasia	CONSTRUTORA MATOS				
Endereço	RUA ANTONIO GOMES DA SILVA, 342 - EDMAR BARREIRA				
CPF/CNPJ	01.816.139/0001-70	Insc. Municipal	3535	UF	CE
		Insc. Estadual	0		
Cidade	JAGUARIBE	C.E.P	63475000	Comp.	TERREO
		Telefone	(88) 3522-3044		



DADOS DO TOMADOR DO SERVIÇO

Razão Social	MUNICIPIO DE JAGUARIBE			E-mail	
Endereço	PÇ PG SENADOR FERNANDES TAVORA, SN TERREO CENTRO 63475000 JAGUARIBE-CE				
CPF/CNPJ	07.443.708/0001-66	Insc. Municipal	0	Insc. Estadual	
		Telefone			

DESCRIÇÃO DOS SERVIÇOS

REF: Ao Pagamento do 2º Boletim de Medição da CONTRATAÇÃO DE EMPRESA PARA OCONSTRUÇÃO DE QUADRAS POLIESPORTIVAS NAS LOCALIDADES DE FECHADO, VISTA ALEGRE E CAJAZEIRAS, NO MUNICIPIO DE JAGUARIBE-CE. CONFORME CONTRATO: 16.03.03/2023. CNO nº 90.016.71412777. DOC. EMITIDO POR EMPRESA OPTANTE PELO SIMPLES NACIONAL

CODIGO DA ATIVIDADE/SERVIÇO

702 / 412040000 - Construção de edifícios

INFORMAÇÕES PARA SERVIÇOS DE CONSTRUÇÃO CIVIL

CÓDIGO DA OBRA		ART DA OBRA	CE20231288653
----------------	--	-------------	---------------

TRIBUTOS FEDERAIS

PIS	0,00	COFINS	0,00	INSS	0,00	CSLL	0,00	IRRF	0,00
-----	------	--------	------	------	------	------	------	------	------

VALORES DO PRESTADOR

INFORMAÇÕES DA OPERAÇÃO

CÁLCULO DO ISS

Valor dos Serviços	153.767,44	Natureza da Operação	Valor dos Serviços	153.767,44
(-) Desconto Incondicionado	0,00	Tributada no Município	(-) Dedução permitida em lei	61.506,97
(-) Desconto condicionado	0,00	Regime Especial de Tributação	(-) Desconto Incondicionado	0,00
(-) Retenções Federais	0,00	0-Nenhum	Base de Cálculo	92.250,47
Outras Retenções	0,00	Código de Validação/Link	(X) Aliquota do ISS	5,0000%
(-) ISS Retido	4.613,02	2o7zlvjynx15k3us3fha46rce9q	ISS a Reter	(X) Sim () Não
(=) Valor Líquido	149.154,42	https://www.jaguaribe.ce.gov.br	(=) Valor do ISS	4.613,02

INFORMAÇÕES ADICIONAIS

Dados Bancários Jurídica, BANCO DO BRASIL; AG: 2199-7, C/C: 20.206-1

OUTRAS INFORMAÇÕES

Impressa em: 06/02/24 08:47

ECO. ELDER CAVALCANTE BARROSO
 Secretário Municipal da Educação
 e Cultura - Jaguaribe/CE
 PORTARIA Nº 2897/2021
 CPF: 743.347.003-49

Hora da emissão: 08:47:43



ESTADO DO CEARA
PREFEITURA MUNICIPAL DE JAGUARIBE
SEC. DO PLANEJAMENTO E GESTÃO - SEPLAG

Nota Nº
0000000325
SÉRIE
ELETRÔNICA

NOTA FISCAL ELETRÔNICA DE PRESTAÇÃO DE SERVIÇOS

Data de Geração	06/02/2024	Competência	FEV/2024	Nº da NFS-e Substituída	0
Nº do RPS	0	Local da Prestação	JAGUARIBE-CE	Optante do Simples	SIM

DADOS DO PRESTADOR DO SERVIÇO

Razão Social	MATOS & ALMEIDA LTDA				
Nome Fantasia	CONSTRUTORA MATOS				
Endereço	RUA ANTONIO GOMES DA SILVA, 342 - EDMAR BARREIRA				
CPE/CNPJ	01.816.139/0001-70	Insc. Municipal	3535	UF	CE
		Insc. Estadual	0		
Cidade	JAGUARIBE	C.E.P	63475000	Comp.	TERREO
		Telefone	(88) 3522-3044		



DADOS DO TOMADOR DO SERVIÇO

Razão Social	MUNICÍPIO DE JAGUARIBE	E-mail	
Endereço	PÇ PC SENADOR FERNANDES TAVORA, SN TERREO CENTRO 63475000 JAGUARIBE-CE		
CPF/CNPJ	07.443.708/0001-66	Insc. Municipal	0
		Insc. Estadual	
		Telefone	

DESCRIÇÃO DOS SERVIÇOS

REF: Ao Pagamento do 2º Boletim de Medição da CONTRATAÇÃO DE EMPRESA PARA CONSTRUÇÃO DE QUADRAS POLIESPORTIVAS NAS LOCALIDADES DE FECHADO, VISTA ALEGRE E CAJAZEIRAS, NO MUNICÍPIO DE JAGUARIBE-CE. CONFORME CONTRATO: 16.03.03/2023. CNO nº 90.016.71412/77, DOC. EMITIDO POR EMPRESA OPTANTE PELO SIMPLES NACIONAL

CODIGO DA ATIVIDADE/SERVIÇO

702 / 412040000 - Construção de edifícios

INFORMAÇÕES PARA SERVIÇOS DE CONSTRUÇÃO CIVIL

CODIGO DA OBRA	ART DA OBRA	CE20231288653
----------------	-------------	---------------

TRIBUTOS FEDERAIS

PIS	0,00	COFINS	0,00	INSS	0,00	CSLL	0,00	IRRF	0,00
-----	------	--------	------	------	------	------	------	------	------

VALORES DO PRESTADOR		INFORMAÇÕES DA OPERAÇÃO		CÁLCULO DO ISS	
Valor dos Serviços	153.767,44	Natureza da Operação	Tributada no Município	Valor dos Serviços	153.767,44
(-) Desconto Incondicionado	0,00	Regime Especial de Tributação	0-Nenhum	(-) Dedução permitida em lei	61.506,97
(-) Desconto Incondicionado	0,00	Código de Validação/Link	2o7zlvjynxt5k3us8fha46rce9q	(-) Desconto Incondicionado	0,00
(-) Retenções Federais	0,00		https://www.jaguaribe.ce.gov.br	Base de Cálculo	92.260,47
Outras Retenções	0,00			(X) Aliquota do ISS	5,0000%
(-) ISS Retido	4.613,02			ISS a Reter.	(X) Sim () Não
(=) Valor Líquido	149.154,42			(=) Valor do ISS	4.613,02

INFORMAÇÕES ADICIONAIS

Dados Bancários jurídica, BANCO DO BRASIL; AG: 2199-7, C/C: 20.206-1

OUTRAS INFORMAÇÕES

Impressa em: 06/02/24 08:47

Hora da emissão: 08:47:43

FCU ELDER CAVALCANTE BARROSO
 Secretário de Estado da Educação e Cultura - Jaguaribe/CE
 PORTARIA nº 269/2021
 CPF: 743.347.003-49



MATOS & ALMEIDA LTDA.
 CNPJ: 01.816.139/0001-70.

RUA: ANTÔNIO GOMES DA SILVA Nº342, BAIRRO: EDMAR BARREIRA,
 JAGUARIBE-CE, CEP: 63475-000 CONTATO: 3522-3044 OU (88) 98272375 EMAIL: matosealmeida@outlook.com

Nº: 002/2024.

Recibo:.....R\$ 153.767,44

Prezado Sr.(a)

Conforme Nota Fiscal Nº 000325, cuja o valor que Nós Recebemos do Fundo Municipal da Secretaria e Educação e Cultura inscrito no CNPJ/MF sob o nº 07.443.708/0001-66, através da PREFEITURA MUNICIPAL DE JAGUARIBE, pessoa jurídica de direito público interno, inscrito no CNPJ/MF sob o nº 07.443.708/0001-66, com sede na Praça Senador Fernandes Távora S/N - Centro, CEP: 63475-000, JAGUARIBE-CE;

Referente ao pagamento do 02ª (segundo) Boletim de Medição da contratação de empresa para construção de quadras poliesportivas nas localidades de Fechado, Vista Alegre e Cajazeiras no Município de Jaguaribe -CE, Conforme a CONCORRENCIA PÚBLICA Nº 16.03.03/2023, pelo contrato nº 16.03.03/2023, ART OBRA / SERVIÇO Inicial nº CE20231288653, CNO n º 90.016.71412/77. a quantia dos Serviços foi no valor de R\$ 153.767,44 (CENTO E CINQUENTA E TRÊS MIL E SETECENTOS E SESENTA E SETE REAIS E QUARENTA E QUATRO CENTAVOS).

INFORMAÇÕES TRIBUTOS

VALORES DO PRESTADOR:

CÁLCULO DO ISS:

Valor dos Serviços	(R\$) 153.767,44	Valor dos Serviços	(R\$) 153.767,44
(-) Desconto incondicionado	(R\$) 0,00	(-) Dedução permitida em lei	(R\$) 61.506,97
(-) Desconto condicionado	(R\$) 0,00	(-) Desconto incondicionado	(R\$) 0,00
(-) Retenções Federais	(R\$) 0,00	Base de Cálculo	(R\$) 92.260,47
Outras Retenções	(R\$) 0,00	(X) Alíquota do ISS	5,00%
(-) ISS Retido	(R\$) 4.613,02	(=) Valor do ISS	(R\$) 4.613,02
(=) Valor Líquido	(R\$) 149.154,42		

TRIBUTOS FEDERAIS:

PIS: 0,00

COFINS: 0,00

INSS: (R\$) 0,00

CSLL: 0,00

IRRF: 0,00

O valor líquido a Receber e de R\$ 149.154,42 (CENTO E QUARENTA E NOVE MIL E CENTO E CINQUENTA E QUATRO REAIS E QUARENTA E DOIS CENTAVOS)

Pelo que firmamos o presente recibo, para todos os fins de direito.·

Jaguaribe 08 de FEVEREIRO de 2024

Denis Weima Silva Cardoso

Procurador Legal

DENIS WEIMA SILVA CARDOSO

Matos & Almeida LTDA- ME
 R Antonio Gomes da Silva, 342 Edmar Barreira Pinheiro
 63.475-000 JAGUARIBE CE
 CNPJ: 01.816.139/0001-70

Dados da Conta Jurídica são os Seguintes:

BANCO DO BRASIL;

AGÊNCIA: 2199-7,

CONTA CORRENTE: 20.206-1

FAVORECIDO: MATOS & ALMEIDA LTDA-ME

CNPJ: 01.816.139/0001-70

MATOS & ALMEIDA LTDA-ME CNPJ: 01.816.139/0001-70

RUA: ANTÔNIO GOMES DA SILVA Nº342, BAIRRO: EDMAR BARREIRA, JAGUARIBE-CE, CEP: 63475-000
 CONTATO: 3522-3044 OU (88) 98272375 EMAIL: matosealmeida@outlook.com



PREFEITURA DE
JAGUARIBE

CONTRATO Nº 16.03.03/2023

**TERMO DE CONTRATO QUE ENTRE SI FAZEM A
PREFEITURA MUNICIPAL DE JAGUARIBE/CE,
ATRAVÉS DA SECRETARIA DE EDUCAÇÃO E
CULTURA, COM A EMPRESA MATOS &
ALMEIDA LIDA PARA O FIM QUE A SEGUIR SE
DECLARA:**

O município de Jaguaribe/CE, pessoa jurídica de direito público interno, com sede à Praça Senador Ferrnandus Tavora, s/n, centro - Jaguaribe/CE, inscrito no CNPJ/ME sob o nº 07.443.708/0001-66, através da Secretaria de Educação e Cultura - SEDUC, neste ato representado por seu gestor o Sr. Francisco Elder Cavalcante Barroso infrafirmado, doravante denominada simplesmente **CONTRATANTE**, e do outro lado a Empresa **MATOS & ALMEIDA LTDA** inscrita no CNPJ sob o nº 01.816.139/0001-70 estabelecida a Rua Antônio Gomes da Silva, 342 - Edmar Barreira - Jaguaribe/Ce, representada por seu administrador o Sr. Denis Weina Silva Cardoso, portador(a) do CPF nº 027.052.643-96, de acordo com o Edital de **CONCORRÊNCIA PÚBLICA Nº 16.03.03/2023**, Processo nº 16.03.03/2023, em conformidade com o que preceitua a Lei Federal nº 8.666/93 e suas alterações posteriores, sujeitando-se os contratantes as suas normas e às cláusulas e condições a seguir ajustadas:

CLAUSULA PRIMEIRA - DA FUNDAMENTAÇÃO LEGAL

1.1- Fundamenta-se este contrato na **CONCORRÊNCIA PÚBLICA nº 16.03.03/2023**, na Lei nº 8.666/93 e suas alterações posteriores e na proposta de preços da **CONTRATADA**.

CLAUSULA SEGUNDA - DO OBJETO

2.1- O presente contrato tem por objeto a **CONTRATAÇÃO DE EMPRESA PARA CONSTRUÇÃO DE QUADRAS POLIESPORTIVAS NAS LOCALIDADES DE FECHADO, VISTA ALEGRE E CAIAZEIRAS, JUNTO A SECRETARIA DE EDUCAÇÃO E CULTURA DO MUNICÍPIO DE JAGUARIBE/CE**, conforme projeto orçamentário em anexo e na proposta de preços da **CONTRATADA**, parte integrante deste processo.

CLAUSULA TERCEIRA - DO VALOR E DA DURAÇÃO DO CONTRATO

3.1- A **CONTRATANTE** pagará a **CONTRATADA**, pelo execução do objeto deste contrato o valor global de **RS 1.143.807,53 (Um milhão, cento e quarenta e três mil, sete reais e cinquenta e três centavos)**.

3.2- O contrato terá um prazo de vigência, a partir da data de sua assinatura, até **31 de dezembro de 2023**, podendo ser prorrogado nos casos e formas previstos na Lei nº 8.666, de 21 de junho de 1993 e alterações posteriores.



**PREFEITURA DE
JAGUARIBE**

4.0- CLAUSULA QUARTA- DO RECEBIMENTO DO OBJETO

4.1- O objeto do contrato decorrente desta licitação será recebido do seguinte modo:

a) Provisoriamente, pelo responsável por seu acompanhamento e fiscalização, mediante termo circunstanciado, assinado pelas partes em até 15 (quinze) dias da comunicação escrita do contratado.

b) Definitivamente, por servidor ou comissão designada pela autoridade competente, mediante termo circunstanciado, assinado pelas partes, após o decurso do prazo de observação, ou vistoria que comprove a adequação do objeto aos termos contratuais, observado o disposto no art. 69 da Lei nº 8.666/93 e suas alterações posteriores.

CLAUSULA QUINTA- DAS CONDIÇÕES DE PAGAMENTO

5.1- A fatura relativa aos serviços mensalmente executados deverá ser apresentada à Secretaria de Educação e Cultura, até o 10º (décimo) dia útil do mês subsequente à realização dos serviços, para fins de conferência e atestação da execução dos serviços.

5.2- A fatura constará dos serviços efetivamente executados no período de cada mês civil, de acordo com o quantitativo efetivamente realizado no mês, cujo valor será apurado através de medição.

5.3- Caso a medição seja pela Secretaria de Educação e Cultura, o pagamento será efetuado até o 30º (trigesimo) dia após o protocolo da fatura pelo(a) CONTRATADO(A), junto ao setor competente da Prefeitura Municipal de Jaguaribe.

5.4- A administração poderá deliberar sobre pagamento à instalação de canteiros de obras e ou mobilização de equipamentos, limitando a despesa até o valor máximo correspondente a 5.0% (cinco por cento) do valor efetivamente orçado proposto.

CLAUSULA SEXTA- DO REAJUSTAMENTO DE PREÇO

6.1- Os preços são firmes e irajustáveis pelo período de 12 (doze) meses, a contar da apresentação da proposta. Caso o prazo exceda a 12 (doze) meses, os preços contratuais poderão ser ajustados, tornando-se por base a data da apresentação da proposta, com base no INCC- Índice Nacional da Construção Civil ou outro equivalente que venha a substituí-lo, caso este extinto.

CLAUSULA SÉTIMA- DA FONTE DE RECURSOS

7.1- As despesas decorrentes da contratação correrão por conta da dotação orçamentária FUNDEB (05.07.12.361.0008.2.027, elemento de despesa nº 4.490.51.00.

CLAUSULA OITAVA- DAS ALTERAÇÕES CONTRATUAIS

8.1- A CONTRATADA fica obrigada a aceitar, nas mesmas condições contratuais, acréscimos ou supressões no quantitativo do objeto contratado, até o limite de 25% (vinte e cinco por cento) do valor



PREFEITURA DE
JAGUARIBE

inicial atualizado do contrato, conforme o disposto no 1º art. 6º da Lei nº 8.666/93 e suas alterações posteriores.

CLÁUSULA NONA- DOS PRAZOS

9.1- Os serviços objeto desta licitação deverão ser executados e concluídos no prazo de 90 (Noventa) dias, contados a partir do recebimento da ordem de serviço, podendo ser prorrogado nos termos da Lei 8.666/93 e suas alterações.

9.2- Os pedidos de prorrogação deverão ser feitos acompanhados de um relatório circunstanciado e do novo cronograma físico-financeiro adaptado às novas condições propostas. Esses pedidos serão analisados e julgados pela fiscalização da Secretaria de Educação e Cultura da Prefeitura Municipal de Jaguaribe.

9.3- Os pedidos de prorrogação de prazos serão dirigidos à Secretaria de Educação e Cultura, até 10 (dez) dias antes da data de término do prazo contratual.

9.4- Os atrasos ocasionados por motivos de força maior ou caso fortuito, desde que notificados no prazo de 48 (quarenta e oito) horas e aceitos pelo Secretário de Educação e Cultura da Prefeitura Municipal de Jaguaribe, não serão considerados como inadimplemento contratual.

CLÁUSULA DÉCIMA- DAS OBRIGAÇÕES DA CONTRATADA

11.1- Executar o objeto do Contrato de conformidade com as condições e prazos estabelecidos nesta CONCORRÊNCIA PÚBLICA, no Termo Contratual e na proposta vencedora do certame.

11.2- Manter durante toda a execução do objeto contratual, em compatibilidade com as obrigações assumidas, todas as condições de habilitação e qualificação exigidas na Lei de Licitações.

11.3- Utilizar profissionais devidamente habilitados.

11.4- Substituir os profissionais nos casos de impedimentos fortuitos, de maneira que não se prejudiquem o bom andamento e a boa prestação dos serviços.

11.5- Facilitar a ação da fiscalização na inspeção dos serviços, prestando, prontamente, os esclarecimentos que forem solicitados pela CONTRATANTE.

11.6- Responder perante a Prefeitura Municipal de Jaguaribe, mesmo no caso de ausência ou omissão da fiscalização, indenizando-a devidamente por quaisquer atos ou fatos lesivos aos seus interesses, que possam interferir na execução do contrato, quer sejam eles praticados por empregados, prepostos ou mandatários seus. A responsabilidade se estenderá a danos causados a terceiros, devendo a CONTRATADA adotar medidas preventivas contra esses danos, com fiel observância das normas emanadas das autoridades competentes e das disposições legais vigentes.

11.7- Responder, perante as leis vigentes, pelo sigilo dos documentos manuseados, sendo que a CONTRATADA não deverá, mesmo após o término do contrato, sem consentimento prévio, por escrito,



PREFEITURA DE
JAGUARIBE

da CONTRATANTE, fazer uso de quaisquer documentos ou informações especificadas no parágrafo anterior; a não ser para fins de execução do contrato;

11.8- Providenciar a imediata correção das deficiências e/ou irregularidades apontadas pela CONTRATANTE;

11.9- Pagar seus empregados no prazo previsto em lei, também, de sua responsabilidade o pagamento de todos os tributos que, direta ou indiretamente, incidam sobre a prestação dos serviços contratados inclusive as contribuições previdenciárias fiscais e para fiscais, FGTS, FLS, emolumentos, seguros de acidentes de trabalho, etc. Ficando excluída qualquer solidariedade da Prefeitura Municipal de Jaguaribe por eventuais atuações administrativas e/ou judiciais uma vez que a inadimplência da CONTRATADA, com referência às suas obrigações, não se transfere a Prefeitura Municipal de Jaguaribe.

11.10- Disponibilizar, a qualquer tempo, toda documentação referente ao pagamento dos tributos, seguros, encargos sociais, trabalhistas e previdenciários relacionados com o objeto do CONTRATO;

11.11- Responder, pecuniariamente, por todos os danos e/ou prejuízos que forem causados à União, Estado, Município ou terceiros, decorrentes da prestação dos serviços;

11.12- Respeitar as normas de segurança e medicina do trabalho, previstas na Consolidação das Leis do Trabalho e legislação pertinente;

11.13- Responsabilizar-se pela adoção das medidas necessárias à proteção ambiental e às precauções para evitar a ocorrência de danos ao meio ambiente e a terceiros, observando o disposto na legislação federal, estadual e municipal em vigor, inclusive a lei nº 9.695, publicada no D.O.U. de 13/02/98.

11.14- Responsabilizar-se perante os órgãos e representantes do Poder Público e terceiros por eventuais danos ao meio ambiente causados por ação ou omissão sua, de seus empregados, prepostos ou contratados;

11.15- A CONTRATADA estará obrigada ainda a satisfazer aos requisitos e atender a todas as exigências e condições a seguir estabelecidas:

- Prestar os serviços de acordo com o edital e seus anexos, projetos e as Normas da ABNT
- Atender às normas da Associação Brasileira de Normas Técnicas (ABNT) e demais normas internacionais pertinentes ao objeto contratado;
- Responsabilizar-se pela conformidade, adequação, desempenho e qualidade dos serviços e bens, bem como de cada material, matéria-prima ou componente individualmente considerado, mesmo que não sejam de sua fabricação, garantindo seu perfeito desempenho;
- Registrar o Contrato decorrente desta licitação no CRETA, na forma da Lei, e apresentar o comprovante de Anotação de Responsabilidade Técnica - ART correspondente, antes da apresentação da primeira fatura, perante a Prefeitura Municipal de Jaguaribe, sob pena de retardar o processo de pagamento.

CLÁUSULA DÉCIMA SEGUNDA - DAS SANÇÕES ADMINISTRATIVAS

12.1- Pela inexecução total ou parcial das obrigações assumidas, garantidas a prévia defesa, a Administração poderá aplicar à CONTRATADA, as seguintes sanções:



PREFEITURA DE
JAGUARIBE

- a) Advertência.
- b) Multa de:

b.1) 10% (dez por cento) sobre o valor contratado, em caso de recusa da licitante VENCEDORA em assinar o contrato dentro do prazo de 05 (cinco) dias úteis, contados da data da notificação feita pela CONTRATANTE.

b.2) 0,30% (três décimos por cento) sobre o valor da parcela não cumprida do Contrato, por dia de atraso na execução do objeto contratual, até o limite de 30 (trinta) dias.

b.3) 2% (dois por cento) cumulativos sobre o valor da parcela não cumprida do Contrato é rescisão do pacto, a critério Secretário Adjunto de Educação e Cultura de Jaguaribe-CE, em caso de atraso superior a 30 (trinta) dias na execução dos serviços.

b.4) O valor da multa referida nesta cláusula será descontado "ex-officio" da CONTRATADA, mediante subtração a ser efetuada em qualquer fatura de crédito em seu favor que mantenha junto a Secretaria de Educação e Cultura de Jaguaribe-CE, independente de notificação ou interpelação judicial ou extrajudicial.

c) Suspensão temporária do direito de participar de licitação e impedimento de contratar com a Administração, pelo prazo de até 02 (dois) anos.

d) Declaração de inidoneidade para licitar ou contratar com a Administração Pública, enquanto perdurarem os motivos determinantes da punição ou até que a CONTRATANTE promova sua reabilitação.

CLÁUSULA DÉCIMA-TERCEIRA - DAS RESCISÕES CONTRATUAIS

13.1- A rescisão contratual poderá ser:

13.2- Determinada por ato unilateral e escrito da CONTRATANTE, nos casos enumerados nos incisos I a XII do art. 78 da Lei Federal nº 8.666/93;

13.3- Amigável, por acordo entre as partes, mediante autorização escrita e fundamentada da autoridade competente, reduzida a termo no processo licitatório, desde que haja conveniência da Administração.

13.4- Em caso de rescisão prevista nos incisos XII e XVII do art. 78 da Lei nº 8.666/93, sem que haja culpa do CONTRATADO, será esta ressarcida dos prejuízos regulamentares comprovados quando os houver sofrido.

13.5- A rescisão contratual de que trata o inciso I do art. 78 acarreta as consequências previstas no art. 8º, incisos I a IV, ambos da Lei nº 8.666/93.

CLÁUSULA DÉCIMA-QUARTA - DOS RECURSOS ADMINISTRATIVOS

14.1- Os recursos cabíveis serão processados de acordo com o que estabelece no art. 109 da Lei nº 8.666/93 e suas alterações.

14.2- Os recursos deverão ser interpostos mediante petição devidamente arrazoada e assinada pelo representante legal da recorrente, dirigida à Comissão de Licitação da Prefeitura Municipal de Jaguaribe.



PREFEITURA DE
JAGUARIBE

14.3- Os recursos serão protocolados na Secretaria de Educação e Cultura de Jaguaribe-CE, e encaminhados à Comissão de Licitação.

CLAUSULA DÉCIMA-QUINTA - DO FORO

15.1- Fica eleito o for da Comarca de Jaguaribe-CE, Estado do Ceará, para dirimir toda e qualquer controvérsia oriunda do presente, que não possa ser resolvida pela via administrativa, renunciando-se desde já, a qualquer outro, por mais privilegiado que seja.

E, por estarem acerdados as partes, firmam o presente instrumento contratual em 02 (duas) vias para que possa produzir os efeitos legais.

Jaguaribe/CE, 27 de setembro de 2023.



Francisco Elder Cavalcante Barroso
Secretário de Educação e Cultura
CONTRATANTE

Denis Weimar Silva Cardoso
MATOS & ALMEIDA LTDA
CONTRATADA

TESTEMUNHAS:

01. 
NOME: _____
CPF/MF: 06.38.03.438.25

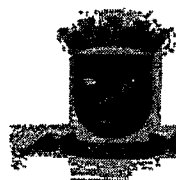
02. 
NOME: _____
CPF/MF: 06.38.03.438.25



ORDEN DE SERVIÇO

Nº da Ordem de Serviço		Modalidade de Licitação	
16.03.03/2023		CONCORRÊNCIA PÚBLICA	
SECRETARIA DE EDUCAÇÃO E CULTURA			
Nº da Licitação	Nº do Contrato	Data de Contrato	
16.03.03/2023	16.03.03/2023	27 de Setembro de 2023	
Contratado			
MATOS & ALMEIDA LTDA			
Endereço			
RUA ANTONIO GOMES DA SILVA, 242 - EDMAR BARREIRA - JAGUARIBE/CE			
Nº do CNPJ/CPF		Nº Telefone/E-mail	
01.816.159/0001-70			
Autorizo a execução dos serviços abaixo discriminados:			
CONTRATAÇÃO DE EMPRESA PARA CONSTRUÇÃO DE QUADRAS POLIESPORTIVAS NAS LOCALIDADES DE FECHADO, VISTA ALEGRE E CAJAZEIRAS JUNTO A SECRETARIA DE EDUCAÇÃO E CULTURA DO MUNICÍPIO DE JAGUARIBE/CE			
Valor Global			
R\$ 1.416.007,33 (UM MILHÃO, CENTO E QUARENTA E TRÊS MIL, SETE REAIS E CINQUENTA E TRÊS CENTAVOS)			
Validade da proposta		Prazo de execução	
60 (sessenta) dias		90 (noventa) dias	

Jaguaribe, CE, 27 de setembro de 2023.



Francisco Elmer Cavalcante Barros
Secretário de Educação e Cultura
CONTRATANTE



Denis Waima Silva Carlos
MATOS & ALMEIDA LTDA
CONTRATADA



PREFEITURA DE
JAGUARIBE

**PRIMEIRO TERMO ADITIVO AO
CONTRATO Nº 16.03.03/2023 QUE ENTRE
SI CELEBRAM O MUNICÍPIO DE
JAGUARIBE, ATRAVÉS DA SECRETARIA
DE EDUCAÇÃO E CULTURA COM
MATOS E ALMEIDA LTDA, PARA O FIM
QUE A SEGUIR SE DECLARA:**

O MUNICÍPIO de JAGUARIBE, pessoa jurídica de direito público interno, através da SECRETARIA DE EDUCAÇÃO E CULTURA com sede na cidade de JAGUARIBE - CE, na Praça Senador Fernandes Távora, s/n, centro, inscrito no CNPJ sob o nº 07.443.708/0001-66, neste ato representado pelo Ordenador de Despesas o Senhor, **Francisco Elder Cavalcante Barroso**, doravante denominado de **CONTRATANTE**, e, do outro lado a empresa **MATOS & ALMEIDA LTDA** inscrita no CNPJ sob o nº 01.816.139/0001-70 estabelecida à Rua Antônio Gomes da Silva, 342 – Edmar Barreira - Jaguaribe/Ce, representada por seu administrador o Sr. Denis Weima Silva Cardoso, portador(a) do CPF nº 027.052.643-96, doravante denominado(a) **CONTRATADO(A)**, resolvem firmar o presente aditivo ao Contrato decorrente do Processo de Licitação, **CONCORRÊNCIA PÚBLICA nº 16.03.03/2023** cujo objeto é a **CONTRATAÇÃO DE EMPRESA PARA CONSTRUÇÃO DE QUADRAS POLIESPORTIVAS NAS LOCALIDADES DE FECHADO, VISTA ALEGRE E CAJAZEIRAS, JUNTO A SECRETARIA DE EDUCAÇÃO E CULTURA DO MUNICÍPIO DE JAGUARIBE/CE**, em conformidade com as disposições contidas na Lei nº 8.666/93 e suas alterações posteriores, e mediante as cláusulas e condições a seguir:

CLÁUSULA PRIMEIRA – DA FUNDAMENTAÇÃO LEGAL

1.1 – O presente aditivo tem como fundamento o art. 57, inciso II, § 1º da Lei Federal nº 8.666/93 e suas alterações posteriores.

CLÁUSULA SEGUNDA – DA PRORROGAÇÃO CONTRATUAL

2.1 – O presente aditivo tem por finalidade a prorrogação do prazo de contrato resultante do procedimento licitatório acima referido, por mais 03 (TRÊS) meses. Portanto, terá vigência a partir de 31 de Dezembro de 2023 até o dia 31 de Março de 2024.

CLÁUSULA TERCEIRA – DA JUSTIFICATIVA

3.1 – A Prorrogação Contratual é uma prerrogativa da Administração Pública, que poderá utilizá-la quando respaldada legalmente, fato este, óbvio, no caso em tela. São dois os motivos preponderantes, entre outros: O primeiro consiste na inconveniência da suspensão das atividades de interesse público, provenientes de serviços prestados de modo contínuo; o Segundo é a previsibilidade de recursos orçamentários. Em princípio, qualquer que seja a distribuição de verbas no orçamento anual, com certeza, irá existir recursos para efetivação destes serviços.



PREFEITURA DE
JAGUARIBE

3.2 – A prorrogabilidade do contrato em pauta, não só está assegurada pelo disposto no inciso II, do art. 57 da Lei de licitações vigente, como pela sua previsibilidade no instrumento convocatório e contratual.

3.3 – Considerando a excelência da qualidade do serviço que vem sendo prestado ao Município, combinado com o princípio da economicidade, a CONTRATANTE resolve prorrogar o referido contrato, preservando, desse modo, a supremacia do interesse público.

CLAUSULA QUARTA – DAS DISPOSIÇÕES FINAIS

4.1 – As demais cláusulas e condições pactuadas anteriormente permanecerão inalteradas e em pleno vigor.

E, estando acertados, assinam o presente instrumento em 02 (duas) vias, perante duas testemunhas que também o assinam, para que produza seus jurídicos e legais efeitos.

Jaguaribe/CE, 29 de Dezembro de 2023.

**FRANCISCO ELDER CAVALCANTE
BARROSO
SECRETARIA DE EDUCAÇÃO E
CULTURA.**

**Denis Weima Silva Cardoso
MATOS E ALMEIDA LTDA**

TESTEMUNHAS:

01.

CPF: 06292345359

02.

CPF: 94812801309



ESTADO DO CEARÁ
PREFEITURA MUNICIPAL DE JAGUARIBE
SECRETARIA DA INF. TRANSPORTE E URBANISMO
LICENÇA DE OBRAS

Nº DA LICENÇA

580

DATA APROVAÇÃO

27/09/2023

PROCESSO

VALIDADE

31/12/2024

ENDEREÇO

SIT FECHADO, VISTA ALEGRE, CAJAZEIRAS, Nº SN

COORDENADAS

LONGITUDE:

LATITUDE:

BAIRRO

SITIO

NATUREZA DA OBRA

USO

ESPECIAL

CATEGORIA DE USO

ZONEAMENTO

TRIBUTÁVEL

ISENTO

DADOS DA OBRA

NOME / PROPRIETÁRIO

MUNICÍPIO DE JAGUARIBE C.N.P.J.: 07.443.708/0001-66

CNPJ / CPF

07443708000166

OBRA PÚBLICA?

NÃO

PROJETO (AUTOR)

MATEUS BRUNO SILVA DO Ó

CREA/CAU

RNP 2118804610

ART

CE20231171884

CPF:

CONSTRUÇÃO (RESPONSÁVEL)

RAIMUNDO TEIXEIRA LIMA NETO

CREA/CAU

RNP 0612371522

ART

CE20231288653

CPF:

COD. OBRA

580

ÁREA DO TERRENO

650,00 m²

0,00 m²

TAXA OCUPAÇÃO

0,00 %

TAXA FERMEAB.

0,30 %

IND. DE APROV.

0,00

LOTEAMENTO

QUADRA(S)

LOTE(S)

CÓD DO IMÓVEL

00000000.CC

VALOR DA OBRA

1.143.007,53

DATA DO INÍCIO DA OBRA

27/09/2023

DATA DO INÍCIO DA PRORROGAÇÃO

/ /

DATA DO FIM DA PRORROGAÇÃO

/ /

DATA DO FINAL DA OBRA

27/12/2023

DESCRIÇÃO DO PROJETO

CONTRATAÇÃO DE EMPRESA PARA CONSTRUÇÃO DE QUADRAS POLIESPORTIVA NAS LOCALIDADES DE FECHADO, VISTA ALEGRE E CAJAZEIRAS, JUNTO A SECRETARIA DE EDUCAÇÃO E CULTURA DO MUNICÍPIO DE JAGUARIBE-CE .

OBSERVAÇÕES

LEI Nº 1.439/2019 CAP. III ART. 9º PARÁGRAFO 1º A ADMINISTRAÇÃO PÚBLICA MUNICIPAL PODE, A QUALQUER MOMENTO, DETERMINAR A SUSPENSÃO TEMPORÁRIA PARA EXECUÇÃO DE OBRA OU SERVIÇO EM LOGRADOURO PÚBLICO, CASO SEJA CONSTATADO O DESCUMPRIMENTO DAS NORMAS DEFINIDAS NESTE CÓDIGO OU EM LEGISLAÇÃO PERTINENTE, FICANDO O NEGÓCIO SUJEITO A MULTAS E SANÇÕES PENALIDADES PREVISTAS NO PLANO DIRETOR DO MUNICÍPIO.

IMPRESSÃO

JAGUARIBE, 07 DE Fevereiro DE 2024

CÓD DE VALIDAÇÃO: 0022C144085060000580



Scanei para validar este documento

R. H. C. R.
Rafael Soares Rodrigues
Secretaria de Infraestrutura e Urbanismo
Município de Jaguaribe - CE



Anotação de Responsabilidade Técnica - ART
Lei nº 6.496, de 7 de dezembro de 1977

CREA-CE

ART OBRA / SERVIÇO
Nº CE20241361068

Conselho Regional de Engenharia e Agronomia do Ceará

COMPLEMENTAÇÃO à
CE20231288653

1. Responsável Técnico

RAMUNDO TEIXEIRA LIMA NETO

Título profissional: ENGENHEIRO CIVIL

RNP: 0612371522
Registro: 51765CE

Empresa contratada: MATOS & ALMEIDA LTDA

Registro : 0080308986-CE

2. Dados do Contrato

Contratante: Secretaria de Educação e Cultura

AVENIDA OITO DE NOVEMBRO

Complemento:

Cidade: JAGUARIBE

Bairro: CENTRO

UF: CE

CPF/CNPJ: 30.625.199/0001-04
Nº: 767

CEP: 63475000

Contrato: 16.03.03/2023

Celebrado em: 27/09/2023

Valor: R\$ 1.143.007,53

Tipo de contratante: Pessoa Jurídica de Direito Público

Ação Institucional: NENHUMA - NÃO OPTANTE

3. Dados da Obra/Serviço

SÍTIO Fechado, Vista Alegre e Cajazeiras

Complemento:

Cidade: JAGUARIBE

Data de Início: 31/12/2023

Previsão de término: 31/03/2024

Bairro: sítio

UF: CE

Nº: S/N

CEP: 63475000

Coordenadas Geográficas: -5.824928, -38.613780

Finalidade:

Código: Não Especificado

Proprietário: Secretaria de Educação e Cultura

CPF/CNPJ: 30.625.199/0001-04

4. Atividade Técnica

16 - Execução

	Quantidade	Unidade
49 - Execução de obra > GEOTECNIA E GEOLOGIA DA ENGENHARIA > OBRAS DE TERRA > DE OBRAS DE TERRA > #3.3.1.1 - ESCAVAÇÃO	44,55	m3
49 - Execução de obra > ESTRUTURAS > FUNDAÇÕES > DE FUNDAÇÕES SUPERFICIAIS > #2.9.1.1 - EM ALVENARIA DE PEDRA	33,42	m3
49 - Execução de obra > GEOTECNIA E GEOLOGIA DA ENGENHARIA > OBRAS DE TERRA > DE OBRAS DE TERRA > #3.3.1.5 - REATERRO	11,13	m3
49 - Execução de obra > ESTRUTURAS > ESTRUTURAS DE CONCRETO E ARGAMASSA ARMADA > #2.1.1 - DE ESTRUTURA DE CONCRETO ARMADO	5,58	m3
49 - Execução de obra > CONSTRUÇÃO CIVIL > EDIFICAÇÕES > DE VEDAÇÃO > #1.1.8.1 - EM ALVENARIA	273,33	m2
49 - Execução de obra > CONSTRUÇÃO CIVIL > EDIFICAÇÕES > #1.1.6 - DE MURO	685,29	m2
49 - Execução de obra > CONSTRUÇÃO CIVIL > EDIFICAÇÕES > DE CERCAMENTO > #1.1.7.1 - POR ALAMBRADO OU GRADES	808,20	m2

Após a conclusão das atividades técnicas o profissional deve proceder a baixa desta ART

5. Observações

À CONTRATAÇÃO DE EMPRESA PARA CONSTRUÇÃO DE QUADRAS POLIESPORTIVAS NAS LOCALIDADES DO FECHADO, VISTA ALEGRE E CAJAZEIRAS, EM JAGUARIBE -CE.

Aditivo: 1 aditivo de prazo

6. Declarações

7. Entidade de Classe

CLUBE DE ENGENHARIA DO CEARÁ (CEC)

A autenticidade desta ART pode ser verificada em: <https://crea-ce.sitac.com.br/publico/>, com a chave: 19wD3
Impresso em: 07/02/2024 às 09:35:03 por: , tp: 187.18.232.57

www.crea-ce.org.br
Tel: (85) 3453-5800

teleconosco@crea-ce.org.br
Fax: (85) 3453-5804

CREA-CE
Conselho Regional de Engenharia e Agronomia do Ceará





Anotação de Responsabilidade Técnica - ART
Lei nº 6.496, de 7 de dezembro de 1977

CREA-CE

ART OBRA / SERVIÇO
Nº CE20241361068

Conselho Regional de Engenharia e Agronomia do Ceará

COMPLEMENTAÇÃO à
CE20231288653

8. Assinaturas _____

Declaro ser em verdadeiras as informações acima

_____ de _____ de _____
Local data

Raimundo Teixeira Lima Neto
RNP-061237152-2
RAIMUNDO TEIXEIRA LIMA NETO
CPF: 931.718.973-34

Secretaria de Educação e Cultura - CNPJ: 38.625.199/0001-84

FCO. ELDEIR AQUILANTE BARROSO
Secretário Municipal de Educação
Cultura - Jaguaribe/CE
PORTARIA Nº 269/2021
CPF: 743.347.003-49

9. Informações _____

* A ART é válida somente quando quitada, mediante apresentação do comprovante do pagamento ou conferência no site do Crea.

10. Valor _____

Esta ART é isenta de taxa Registrada em: 07/02/2024

A autenticidade desta ART pode ser verificada em: <https://crea-ce.org.br/publico/>, com a chave: 16wD3
Impressão em: 07/02/2024 às 09:35:03 por: , ip: 187.18.232.57

www.crea-ce.org.br
Tel: (85) 3453-5800

faleconosco@crea-ce.org.br
Fax: (85) 3453-5804





Anotação de Responsabilidade Técnica - ART
Lei nº 6.496, de 7 de dezembro de 1977

CREA-CE

ART OBRA / SERVIÇO
Nº CE20241342710

Conselho Regional de Engenharia e Agronomia do Ceará

COMPLEMENTAÇÃO à
CE20220914585

1. Responsável Técnico

YUKIO DIÓGENES BEZERRA

Título profissional: **ENGENHEIRO CIVIL**

RNP: 0618515844

Registro: 341929CE

Empresa contratada: **DIÓGENES BEZERRA ENGENHARIA LTDA - ME**

Registro : 0010475818-CE

2. Dados do Contrato

Contratante: **MUNICÍPIO DE JAGUARIBE**

CPF/CNPJ: 07.443.708/0001-66

PRAÇA SENADOR FERNANDES TÁVORA

Nº: S/N

Complemento: **PREFEITURA MUNICIPAL**

Bairro: **CENTRO**

Cidade: **JAGUARIBE**

UF: **CE**

CEP: 63475000

Contrato: **Não especificado**

Celebrado em:

Valor: **R\$ 10.000,00**

Tipo de contratante: **Pessoa Jurídica de Direito Público**

Ação Institucional: **NENHUMA - NÃO OPTANTE**

3. Dados da Obra/Serviço

OUTROS PRAÇA SENADOR FERNANDES TÁVORA

Nº: S/N

Complemento: **MUNICÍPIO DE JAGUARIBE**

Bairro: **CENTRO**

Cidade: **BRASILÉIA**

UF: **AC**

CEP: 63475000

Data de início: **03/01/2022**

Previsão de término: **29/02/2024**

Coordenadas Geográficas: **-5.888855, -38.623371**

Finalidade: **Escolar**

Código: **Não Especificado**

Proprietário: **MUNICÍPIO DE JAGUARIBE**

CPF/CNPJ: 07.443.708/0001-66

4. Atividade Técnica

14 - Elaboração	Quantidade	Unidade
80 - Projeto > CONSTRUÇÃO CIVIL > EDIFICAÇÕES > DE EDIFICAÇÃO > #1.1.1.1 - DE ALVENARIA	8,00	h/d
80 - Projeto > CONSTRUÇÃO CIVIL > INSTALAÇÕES HIDROSSANITÁRIAS > #1.4.1 - DE SISTEMA DE ÁGUA POTÁVEL	8,00	h/d
80 - Projeto > CONSTRUÇÃO CIVIL > INSTALAÇÕES HIDROSSANITÁRIAS > #1.4.3 - DE INSTALAÇÃO DE SISTEMA DE ESGOTO SANITÁRIO	8,00	h/d
80 - Projeto > ELETROTÉCNICA > INSTALAÇÕES ELÉTRICAS > DE LIGAÇÃO INDIVIDUAL DE REDE DE ENERGIA > #11.10.10.1 - EM BAIXA TENSÃO PARA FINS RESIDENCIAIS	8,00	h/d
80 - Projeto > ELETROTÉCNICA > SISTEMAS DE PROTEÇÃO CONTRA DESCARGAS ATMOSFÉRICAS - SPDA > #11.12.1 - DE SISTEMAS DE PROTEÇÃO CONTRA DESCARGAS ATMOSFÉRICAS - SPDA	8,00	h/d
80 - Projeto > CONSTRUÇÃO CIVIL > INSTALAÇÕES DE GASES, VAPORES E À VÁCUO > #1.5.2 - DE TUBULAÇÃO DE GÁS	8,00	h/d
80 - Projeto > CONSTRUÇÃO CIVIL > INSTALAÇÕES DE PREVENÇÃO E COMBATE A INCÊNDIO > #1.6.6 - DE PREVENÇÃO E COMBATE A INCÊNDIO E PÂNICO	8,00	h/d
80 - Projeto > GEOTECNIA E GEOLOGIA DA ENGENHARIA > OBRAS DE TERRA > DE OBRAS DE TERRA > #3.3.1.9 - TERRAPLENAGEM	8,00	h/d
80 - Projeto > ESTRUTURAS > ESTRUTURAS DE CONCRETO E ARGAMASSA ARMADA > #2.1.1 - DE ESTRUTURA DE CONCRETO ARMADO	8,00	h/d
80 - Projeto > ESTRUTURAS > ESTRUTURAS DE MADEIRA > #2.3.1 - DE ESTRUTURA DE MADEIRA	8,00	h/d
80 - Projeto > ESTRUTURAS > ESTRUTURAS METÁLICAS > DE ESTRUTURA METÁLICA > #2.2.1.1 - PARA EDIFICAÇÃO	8,00	h/d
80 - Projeto > CONSTRUÇÃO CIVIL > MATERIAIS DE CONSTRUÇÃO CIVIL > #1.2.5 - DE IMPERMEABILIZAÇÃO APLICADA À CONSTRUÇÃO CIVIL	8,00	h/d

A autenticidade desta ART pode ser verificada em: <https://crea-ce.sitac.com.br/publico/>, com a chave: x0f8ad
 Impresso em: 09/01/2024 às 09:53:03 por: ip: 177.124.16.28

www.crea-ce.org.br
 Tel: (85) 3453-5800

faleconosco@crea-ce.org.br
 Fax: (85) 3453-5804





COMPLEMENTAÇÃO à
CE20220914585

	Quantidade	Unidade
35 - Elaboração de orçamento > CONSTRUÇÃO CIVIL > EDIFICAÇÕES > DE EDIFICAÇÃO > #1.1.1.1 - DE ALVENARIA	8,00	h/d
35 - Elaboração de orçamento > CONSTRUÇÃO CIVIL > INSTALAÇÕES HIDROSSANITÁRIAS > #1.4.1 - DE SISTEMA DE ÁGUA POTÁVEL	8,00	h/d
35 - Elaboração de orçamento > CONSTRUÇÃO CIVIL > INSTALAÇÕES HIDROSSANITÁRIAS > #1.4.3 - DE INSTALAÇÃO DE SISTEMA DE ESGOTO SANITÁRIO	8,00	h/d
35 - Elaboração de orçamento > ELETROTÉCNICA > INSTALAÇÕES ELÉTRICAS > DE LIGAÇÃO INDIVIDUAL DE REDE DE ENERGIA > #11.10.10.1 - EM BAIXA TENSÃO PARA FINS RESIDENCIAIS	8,00	h/d
35 - Elaboração de orçamento > ELETROTÉCNICA > SISTEMAS DE PROTEÇÃO CONTRA DESCARGAS ATMOSFÉRICAS - SPDA > #11.12.1 - DE SISTEMAS DE PROTEÇÃO CONTRA DESCARGAS ATMOSFÉRICAS - SPDA	8,00	h/d
35 - Elaboração de orçamento > CONSTRUÇÃO CIVIL > INSTALAÇÕES DE GASES, VAPORES E A VÁCUO > #1.5.2 - DE TUBULAÇÃO DE GÁS	8,00	h/d
35 - Elaboração de orçamento > CONSTRUÇÃO CIVIL > INSTALAÇÕES DE PREVENÇÃO E COMBATE A INCÊNDIO > #1.6.6 - DE PREVENÇÃO E COMBATE A INCÊNDIO E PÂNICO	8,00	h/d
35 - Elaboração de orçamento > GEOTECNIA E GEOLOGIA DA ENGENHARIA > OBRAS DE TERRA > DE OBRAS DE TERRA > #3.3.1.9 - TERRAPLENAGEM	8,00	h/d
35 - Elaboração de orçamento > ESTRUTURAS > ESTRUTURAS DE CONCRETO E ARGAMASSA ARMADA > #2.1.1 - DE ESTRUTURA DE CONCRETO ARMADO	8,00	h/d
35 - Elaboração de orçamento > ESTRUTURAS > ESTRUTURAS DE MADEIRA > #2.3.1 - DE ESTRUTURA DE MADEIRA	8,00	h/d
35 - Elaboração de orçamento > ESTRUTURAS > ESTRUTURAS METÁLICAS > DE ESTRUTURA METÁLICA > #2.2.1.1 - PARA EDIFICAÇÃO	8,00	h/d
35 - Elaboração de orçamento > CONSTRUÇÃO CIVIL > MATERIAIS DE CONSTRUÇÃO CIVIL > #1.2.5 - DE IMPERMEABILIZAÇÃO APLICADA À CONSTRUÇÃO CIVIL	8,00	h/d
18 - Fiscalização		
60 - Fiscalização de obra > CONSTRUÇÃO CIVIL > EDIFICAÇÕES > DE EDIFICAÇÃO > #1.1.1.1 - DE ALVENARIA	8,00	h/d
60 - Fiscalização de obra > CONSTRUÇÃO CIVIL > INSTALAÇÕES HIDROSSANITÁRIAS > #1.4.1 - DE SISTEMA DE ÁGUA POTÁVEL	8,00	h/d
60 - Fiscalização de obra > CONSTRUÇÃO CIVIL > INSTALAÇÕES HIDROSSANITÁRIAS > #1.4.3 - DE INSTALAÇÃO DE SISTEMA DE ESGOTO SANITÁRIO	8,00	h/d
60 - Fiscalização de obra > ELETROTÉCNICA > INSTALAÇÕES ELÉTRICAS > DE LIGAÇÃO INDIVIDUAL DE REDE DE ENERGIA > #11.10.10.1 - EM BAIXA TENSÃO PARA FINS RESIDENCIAIS	8,00	h/d
60 - Fiscalização de obra > ELETROTÉCNICA > SISTEMAS DE PROTEÇÃO CONTRA DESCARGAS ATMOSFÉRICAS - SPDA > #11.12.1 - DE SISTEMAS DE PROTEÇÃO CONTRA DESCARGAS ATMOSFÉRICAS - SPDA	8,00	h/d
60 - Fiscalização de obra > CONSTRUÇÃO CIVIL > INSTALAÇÕES DE GASES, VAPORES E A VÁCUO > #1.5.2 - DE TUBULAÇÃO DE GÁS	8,00	h/d
60 - Fiscalização de obra > CONSTRUÇÃO CIVIL > INSTALAÇÕES DE PREVENÇÃO E COMBATE A INCÊNDIO > #1.6.6 - DE PREVENÇÃO E COMBATE A INCÊNDIO E PÂNICO	8,00	h/d
60 - Fiscalização de obra > GEOTECNIA E GEOLOGIA DA ENGENHARIA > OBRAS DE TERRA > DE OBRAS DE TERRA > #3.3.1.9 - TERRAPLENAGEM	8,00	h/d
60 - Fiscalização de obra > ESTRUTURAS > ESTRUTURAS DE CONCRETO E ARGAMASSA ARMADA > #2.1.1 - DE ESTRUTURA DE CONCRETO ARMADO	8,00	h/d
60 - Fiscalização de obra > ESTRUTURAS > ESTRUTURAS DE MADEIRA > #2.3.1 - DE ESTRUTURA DE MADEIRA	8,00	h/d
60 - Fiscalização de obra > ESTRUTURAS > ESTRUTURAS METÁLICAS > DE ESTRUTURA METÁLICA > #2.2.1.1 - PARA EDIFICAÇÃO	8,00	h/d
60 - Fiscalização de obra > CONSTRUÇÃO CIVIL > MATERIAIS DE CONSTRUÇÃO CIVIL > #1.2.5 - DE IMPERMEABILIZAÇÃO APLICADA À CONSTRUÇÃO CIVIL	8,00	h/d

Após a conclusão das atividades técnicas o profissional deve proceder a baixa desta ART

5. Observações

ELABORAÇÃO DE ORÇAMENTO, PROJETOS E FISCALIZAÇÃO PARA A CONSTRUÇÃO, MANUTENÇÃO E MELHORIAS EM UNIDADES ESCOLARES DO ENSINO INFANTIL E FUNDAMENTAL DO MUNICÍPIO DE JAGUARIBE.
Aditivo: QUINTO ADITIVO DE PRAZO

6. Declarações

A autenticidade desta ART pode ser verificada em: <https://crea-ce.sitac.com.br/publico/>, com a chave: x038d
Impresso em: 09/01/2024 às 08:58:08 por: , ip: 177.124.16.25

www.crea.org.br
Tel (85) 3453-5800

fale conosco@crea.org.br
Fax (85) 3453-5804

CREA-CE
Conselho Regional de Engenharia e Agronomia do Ceará





Anotação de Responsabilidade Técnica - ART
Lei nº 6.496, de 7 de dezembro de 1977

CREA-CE

ART OBRA / SERVIÇO
Nº CE20241342710

Conselho Regional de Engenharia e Agronomia do Ceará

COMPLEMENTAÇÃO à
CE20220914585

7. Entidade de Classe

NENHUMA - NÃO OPTANTE

8. Assinaturas

Declaro serem verdadeiras as informações acima

Local

de

data

de

9. Informações

* A ART é válida somente quando quitada, mediante apresentação do comprovante do pagamento ou conferência no site do Crea.

10. Valor

Esta ART é isenta de taxa

Registrada em: 09/01/2024

[Handwritten Signature]
YURIO DIOGENES DE ARAUJO - CPF: 051.900.013-87
MUNICÍPIO DE JAGUARIBE - CNPJ: 07.443.708/0001-65
FCO ELDER CAVALCANTE BARROSO
Secretário Municipal de Educação
e Cultura - Jaguaribe/CE
PORTARIA Nº 269/2024
CPF: 743.347.003-49

A autenticidade desta ART pode ser verificada em: <http://crea-ce.stac.com.br/publico/>, com a chave: j0d9ad
Impresso em: 09/01/2024 às 09:58:08 por: ip: 177.124.36.26

www.crea.org.br
Tel: (85) 3453-5800

faleconosco@crea.org.br
Fax: (85) 3453-5804





CERTIDÃO DE REGISTRO E QUITAÇÃO
PESSOA JURÍDICA
 Lei Federal Nº 5194 de 24 de Dezembro de 1966

CREA-CE

Nº 307960/2023

Emissão: 02/06/2023

Validade: 31/03/2024

Chave: 3zzãw

Conselho Regional de Engenharia e Agronomia do Ceará

CERTIFICAMOS que a Empresa mencionada encontra-se registrada neste Conselho, nos Termos da Lei 5.194/66, conforme os dados impressos nesta certidão. CERTIFICAMOS, ainda, que a Empresa não se encontra em débito com o Conselho de Engenharia e Agronomia do Ceará - CREA-CE, estando habilitada a exercer suas atividades, circunscrita à(s) atribuição(ões) de seu(s) responsável(veis) técnico(s).

Interessado(a)

Empresa: MATOS & ALMEIDA LTDA

CNPJ: 01.816.139/0001-70

Registro: 0000308986

Categoria: Matriz

Capital Social: R\$ 400.000,00

Data do Capital: 04/07/2018

Faixa: 3

Objetivo Social: CONSTRUÇÃO DE EDIFÍCIOS, OBRAS DE URBANIZAÇÃO (RUAS, PRAÇAS E CALÇADAS); CONSTRUÇÃO DE INSTALAÇÕES ESPORTIVAS E RECREATIVAS; OUTRAS OBRAS DE ENGENHARIA CIVIL NÃO ESPECIFICADAS ANTERIORMENTE; SERVIÇOS ESPECIALIZADOS PARA CONSTRUÇÃO NÃO ESPECIFICADOS ANTERIORMENTE; COLETA DE RESÍDUOS NÃO-PERIGOSOS; TRANSPORTE ESCOLAR; INSTALAÇÃO E MANUTENÇÃO ELÉTRICA; FABRICAÇÃO DE CASAS PRÉ-MOLDADAS DE CONCRETO; FABRICAÇÃO DE ESTRUTURAS PRÉ-MOLDADAS DE CONCRETO ARMADO, EM SÉRIE E SOB ENCOMENDA; OBRAS DE TERRAPLENAGEM; PRODUÇÃO E PROMOÇÃO DE EVENTOS ESPORTIVOS; APARELHAMENTO DE PEDRAS PARA CONSTRUÇÃO, EXCELO ASSOCIADO A EXTRAÇÃO; CONSTRUÇÃO DE BARRAGENS E REPRESAS PARA GERAÇÃO DE ENERGIA ELÉTRICA; CONSTRUÇÃO DE REDES DE ABASTECIMENTO DE ÁGUA COLETA DE ESGOTO E CONSTRUÇÕES CORRELATAS; EXCETO OBRAS DE IRRIGAÇÃO; MONTAGEM DE ESTRUTURAS METÁLICAS; DEMOLIÇÃO DE EDIFÍCIOS E OUTRAS ESTRUTURAS; INSTALAÇÕES HIDRÁULICAS, SANITÁRIAS E DE GÁS; MONTAGEM E INSTALAÇÃO DE SISTEMA E EQUIPAMENTOS DE ILUMINAÇÃO E SINALIZAÇÃO EM VIAS PÚBLICAS; PORTOS E AEROPORTOS; PERFURAÇÃO E CONSTRUÇÃO DE POÇOS DE ÁGUA; LOCAÇÃO DE AUTOMÓVEIS SEM CONDUTOR.

Restrições Relativas ao Objetivo Social: OBS.: POR NÃO DISPOR DE PROFISSIONAL(IS) HABILITADO(S), A EMPRESA TEM RESTRIÇÃO PARA AS SEGUINTE ATIVIDADES: INSTALAÇÃO E MANUTENÇÃO ELÉTRICA; MONTAGEM E INSTALAÇÃO DE SISTEMA E EQUIPAMENTOS DE ILUMINAÇÃO EM VIAS PÚBLICAS; PERFURAÇÃO E CONSTRUÇÃO DE POÇOS DE ÁGUA.

Endereço Matriz: RUA ANTÔNIO GOMES DA SILVA, 342, EDMAR BARREIRA PINHEIRO, JAGUARIBE, CE, 63475000

Tipo de Registro: Registro de Empresa

Data Inicial: 10/06/2014

Data Final: Indefinido

Registro Regional: 30898

Descrição

CERTIDÃO DE REGISTRO E QUITAÇÃO PESSOA JURÍDICA

Informações / Notas

- A capacidade técnico-profissional da empresa é comprovada pelo conjunto dos acervos técnicos dos profissionais constantes de seu quadro técnico.
- A falsificação deste documento constitui-se em crime previsto no Código Penal Brasileiro, sujeitando o(a) autor(a) à respectiva ação penal.
- Documento válido em todo território nacional.
- Esta certidão perderá a validade, caso ocorra qualquer alteração posterior dos elementos cadastrais nela contidos
- Os profissionais constantes na presente certidão também são responsáveis técnicos ou integrantes do quadro técnico das seguintes empresas registradas no CREA-CE:
 Lista da(s) Empresa(s): ME ENGENHARIA E SERVIÇOS LTDA ME - 28.628.945/0001-32; FF EMPREENDIMENTOS E SERVIÇOS LTDA - ME - 23.103.016/0001-25; START CONSTRUÇÕES E LOCAÇÕES LTDA - EPP - 19.363.983/0001-59; BARBOSA CONSTRUÇÕES E SERVIÇOS LTDA - 41.332.445/0001-56;

Última Anuidade Paga

Ano: 2023 (1/1)

Autos de Infração

11040700001078/2022

Quantidade de Parcelas Pagas: 2/4

Responsáveis Técnicos

Profissional: RAIMUNDO TEIXEIRA LIMA NETO

Registro: 0612371522

CPF: 931.***.***-34

Data Início: 08/05/2017

Data Fim: Indefinido

Data Fim de Contrato: Indefinido

Títulos do Profissional:

ENGENHEIRO CIVIL

Atribuição: O DESEMPENHO DAS ATIVIDADES DO ARTIGO 7º DA RESOLUÇÃO Nº218, DE 29/06/1973, DO CONFEA.





CERTIDÃO DE REGISTRO E QUITAÇÃO
PESSOA JURÍDICA
Lei Federal Nº 5194 de 24 de Dezembro de 1966

CREA-CE

Nº 307960/2023

Emissão: 02/06/2023

Validade: 31/03/2024

Chave: 3zzaw

Conselho Regional de Engenharia e Agronomia do Ceará

Tipo de Responsabilidade: RESPONSÁVEL TÉCNICO





ESTADO DO CEARÁ
SECRETARIA DA FAZENDA
 FICHA DE INSCRIÇÃO DO CONTRIBUINTE

FIC

C.G.F.

06.761459-0

RAZÃO SOCIAL

MATOS E ALMEIDA LTDA - ME

ENDEREÇO COMPLETO

RUA ANTONIO GOMES DA SILVA , 00342
 Compl.: Bairro:EDMAR BARREIRA CEP:63475000
 Cidade:JAGUARIBE UF:CE Distrito: JAGUARIBE

C.N.P.J.

01.816.139/0001-70

CÓD. ÓRGÃO LOCAL

204.0400-0

C.N.A.E. PRINCIPAL

4120400 - Construção de edifícios

DESCRIÇÃO UNIDADE AUXILIAR

#####

C.N.A.E. PRINCIPAL (ARRECADAÇÃO/FISCALIZAÇÃO)

4120400 - Construção de edifícios

C.G.F. ESTABELECIMENTO VINCULADO

#####

C.N.A.E. SECUNDÁRIO

4213800

REGIME DE RECOLHIMENTO

OUTROS

C.N.A.E. SECUNDÁRIO 2

4299501

NATUREZA JURÍDICA

3 - SOCIEDADE EMPRESARIA LTDA

EMITIDA VIA INTERNET EM 06/02/2024 ÀS 08:11:23

**A autenticidade deste documento deverá ser comprovada via Internet, no endereço
<http://www.sefaz.ce.gov.br>**



REPÚBLICA FEDERATIVA DO BRASIL

CADASTRO NACIONAL DA PESSOA JURÍDICA

NÚMERO DE INSCRIÇÃO 01.816.139/0001-70 MATRIZ	COMPROVANTE DE INSCRIÇÃO E DE SITUAÇÃO CADASTRAL	DATA DE ABERTURA 13/05/1997
---	---	--------------------------------

NOME EMPRESARIAL MATOS & ALMEIDA LTDA
--

TÍTULO DO ESTABELECIMENTO (NOME DE FANTASIA) CONSTRUTORA MATOS	PORTE ME
---	-------------

CÓDIGO E DESCRIÇÃO DA ATIVIDADE ECONÓMICA PRINCIPAL 41.20-4-00 - Construção de edifícios

<p>CÓDIGO E DESCRIÇÃO DAS ATIVIDADES ECONÓMICAS SECUNDÁRIAS</p> <p>23.30-3-01 - Fabricação de estruturas pré-moldadas de concreto armado, em série e sob encomenda</p> <p>23.30-3-04 - Fabricação de casas pré-moldadas de concreto</p> <p>23.91-5-02 - Aparelhamento de pedras para construção, exceto associado à extração</p> <p>38.11-4-00 - Coleta de resíduos não-perigosos</p> <p>42.13-8-00 - Obras de urbanização - ruas, praças e calçadas</p> <p>42.21-9-01 - Construção de barragens e represas para geração de energia elétrica</p> <p>42.22-7-01 - Construção de redes de abastecimento de água, coleta de esgoto e construções correlatas, exceto obras de irrigação</p> <p>42.92-8-01 - Montagem de estruturas metálicas</p> <p>42.99-5-01 - Construção de instalações esportivas e recreativas</p> <p>42.99-5-99 - Outras obras de engenharia civil não especificadas anteriormente</p> <p>43.11-8-01 - Demolição de edifícios e outras estruturas</p> <p>43.13-4-00 - Obras de terraplenagem</p> <p>43.21-5-00 - Instalação e manutenção elétrica</p> <p>43.22-3-01 - Instalações hidráulicas, sanitárias e de gás</p> <p>43.29-1-04 - Montagem e instalação de sistemas e equipamentos de iluminação e sinalização em vias públicas, portos e aeroportos</p> <p>43.99-1-05 - Perfuração e construção de poços de água</p> <p>43.99-1-99 - Serviços especializados para construção não especificados anteriormente</p> <p>49.24-8-00 - Transporte escolar</p> <p>77.11-0-00 - Locação de automóveis sem condutor</p> <p>93.19-1-01 - Produção e promoção de eventos esportivos</p>
--

CÓDIGO E DESCRIÇÃO DA NATUREZA JURÍDICA 206-2 - Sociedade Empresária Limitada
--

LOGRADOURO R ANTONIO GOMES DA SILVA	NÚMERO 342	COMPLEMENTO : TERREO;
--	---------------	--------------------------

CEP 63.475-000	BAIRRO/DISTRITO EDMAR BARREIRA	MUNICÍPIO JAGUARIBE	UF CE
-------------------	-----------------------------------	------------------------	----------

ENDEREÇO ELETRÔNICO FLJMA@BRISANET.COM.BR	TELEFONE (88) 3522-1138/ (88) 9957-3228
--	--

ENTE FEDERATIVO RESPONSÁVEL (EFR) *****
--

SITUAÇÃO CADASTRAL ATIVA	DATA DA SITUAÇÃO-CADASTRAL 03/11/2005
-----------------------------	--

MOTIVO DE SITUAÇÃO CADASTRAL

SITUAÇÃO ESPECIAL *****	DATA DA SITUAÇÃO ESPECIAL *****
----------------------------	------------------------------------

Aprovado pela Instrução Normativa RFB nº 2.119, de 06 de dezembro de 2022.

Emitido no dia 12/01/2024 às 09:45:16 (data e hora de Brasília).

Página: 1/1



PREFEITURA MUNICIPAL DE JAGUARIBE
CADASTRO MUNICIPAL

COMPROVANTE DE INSCRIÇÃO E DE SITUAÇÃO CADASTRAL

INÍCIO DA ATIVIDADE
19/02/2018

NÚMERO DE INSCRIÇÃO
3535

CNPJ/CPF:
01816139000170

INSCRIÇÃO ESTADUAL/NIRE
0 / 0

NOME EMPRESARIAL
MATOS & ALMEIDA LTDA

TÍTULO DO ESTABELECIMENTO (NOME FANTASIA)
CONSTRUTORA MATOS

TIPO EMPRESA
Empresas

ATIVIDADE PRINCIPAL

CÓDIGO E DESCRIÇÃO DAS ATIVIDADES ECONÔMICAS - PRINCIPAL

4120400 Construção de edifícios

CÓDIGO E DESCRIÇÃO DAS ATIVIDADES ECONÔMICAS - SECUNDÁRIA

2330301 Fabricação de estruturas pré-moldadas de concreto armado, em série e sob encomenda
2330304 Fabricação de casas pré-moldadas de concreto
2391502 Aparalhamento de pedras para construção, exceto associado à extração
3811400 Coleta de resíduos não-perigosos
4213800 Obras de urbanização - ruas, praças e calçadas
4221901 Construção de barragens e represas para geração de energia elétrica
4222701 Construção de redes de abastecimento de água, coleta de esgoto e construções correlatas, exceto obras de irrigação
4292801 Montagem de estruturas metálicas
4299501 Construção de instalações esportivas e recreativas
4299599 Outras obras de engenharia civil não especificadas anteriormente
4311801 Demolição de edifícios e outras estruturas
4313400 Obras de terraplanagem
4321500 Instalação e manutenção elétrica
4322301 Instalações hidráulicas, sanitárias e de gás
4329104 Montagem e instalação de sistemas e equipamentos de iluminação e sinalização em vias públicas, portos e aeroportos
4399105 Perfuração e construção de poços de água
4399199 Serviços especializados para construção não especificados anteriormente
4924800 Transporte escolar
7711000 Locação de automóveis sem condutor
9319101 Produção e promoção de eventos esportivos

ATIVIDADES DA LISTA DE SERVIÇOS

233030100- 7.02 5.0000% - Fabricação de estruturas pré-moldadas de concreto armado, em série e sob encomenda
239150200-14.05 2.0000% - Aparalhamento de pedras para construção, exceto associado à extração
381140000- 7.09 5.0000% - Coleta de resíduos não-perigosos
412040000- 7.02 3.0000% - Construção de edifícios
412040005- 7.05 5.0000% - Serviços de reparação, conservação e reforma de edificações de todos os tipos
412040006- 7.05 5.0000% - Serviços de reparação, conservação e reforma
412040007- 7.05 5.0000% - Serviços de reparação, conservação e reforma
412040008- 7.05 5.0000% - Serviços de reparação, conservação e reforma
421380000- 7.10 5.0000% - Obras de urbanização - ruas, praças e calçadas
422190100- 7.02 5.0000% - Construção de barragens e represas para geração de energia elétrica
422270100- 7.02 5.0000% - Construção de redes de abastecimento de água, coleta de esgoto e construções correlatas, e
429280100- 7.02 5.0000% - Montagem de estruturas metálicas
429950100- 7.02 5.0000% - Construção de instalações esportivas e recreativas
429959900- 7.02 5.0000% - Outras obras de engenharia civil não especificadas anteriormente
431180100- 7.04 5.0000% - Demolição de edifícios e outras estruturas
431340000- 7.02 5.0000% - Obras de terraplanagem
432150000- 7.02 5.0000% - Instalação e manutenção elétrica
432150001- 7.02 5.0000% - Serviços de instalação elétrica em edificações
432150002- 7.05 5.0000% - Serviços de reparação, conservação e reforma de instalação elétrica em edificações
432150003-14.01 2.0000% - Serviços de manutenção de equipamentos elétricos em edificações

432150004-14.06 2.0000% - Instalação e montagem de aparelhos, máquinas e equipamentos, inclusive montagem industrial
 432230100- 7.02 5.0000% - Instalações hidráulicas, sanitárias e de gás
 432230101- 7.02 5.0000% - Serviços de instalações hidráulicas, sanitárias e de gás
 432230102- 7.05 5.0000% - Serviços de reparação, conservação e reforma das instalações hidráulicas, sanitárias e de
 432230103-14.01 2.0000% - Serviços de manutenção de placas coletoras para aquecimento solar, quando não realizadas p
 432910400-14.06 2.0000% - Montagem e instalação de sistemas e equipamentos de iluminação e sinalização em vias públi
 432910401- 7.02 5.0000% - Serviços de montagem e instalação de sistemas e equipamentos de iluminação e sinalização e
 432910402- 7.05 5.0000% - Serviços de reparação, conservação e reforma do sistemas de iluminação e sinalização em vi
 432910403- 7.10 5.0000% - Serviços de manutenção de equipamentos de iluminação e sinalização em vias públicas, porto
 432910404- 7.10 5.0000% - manutenção de iluminação pública em logradouros
 439910300- 7.02 5.0000% - Perfuração e construção de poços de água
 439919903- 7.10 5.0000% - Limpeza, manutenção e conservação
 492480000-16.01 3.0000% - Transporte escolar
 492480001-16.01 3.0000% - Transporte escolar intermunicipal
 771100000-99.99 0.0000% - Locação de automóveis sem condutor
 931910100-12.11 3.0000% - Produção e promoção de eventos esportivos

CEP 63475000	LOGRADOURO RUA ANTONIO GOMES DA SILVA	NÚMERO 342
-----------------	--	---------------

COMPLEMENTO TERREO	BARRIO/DISTRITO EDMAR BARREIRA	MUNICÍPIO JAGUARIBE	UF CE
-----------------------	-----------------------------------	------------------------	----------

SITUAÇÃO CADASTRAL ATIVO	OPTANTE DO SIMPLES? SIM	TIPO DE ESTABELECIMENTO MATRIZ	DATA DA SITUAÇÃO CADASTRAL 12/01/2024
SITUAÇÃO ESPECIAL DO MUNICÍPIO	MEI? NÃO	TIPO DE CONTRIBUENTE NORMAL	GRAU DE RISCO
REGIME ATUALMENTE ENQUADRADO	CAEPF - - / -		DATA DE INSERÇÃO 19/02/2018

CARTÃO DE INSCRIÇÃO NO CADASTRO DE PRODUTORES DE BENS E SERVIÇOS

Este cartão é o documento comprobatório de inscrição no cadastro de produtores de bens e serviços, o qual deverá ser apresentado para tratar de qualquer assunto junto aos órgãos municipais. Este comprovante não substitui o alvará de licença e funcionamento.

O prestador de serviços, não obrigado ao uso de nota fiscal (autônomo), deverá apresentar "CICPBS" quando prestar serviços a terceiros, evitando retenção na fonte.



VISTO DO SETOR DE ARRECADAÇÃO	ASSINATURA DO CONTRIBUENTE
-------------------------------	----------------------------



MATOS & ALMEIDA LTDA.
CNPJ: 01.816.139/0001-70.

RUA: ANTÔNIO GOMES DA SILVA Nº342, BAIRRO: EDMAR BARREIRA,
JAGUARIBE-CE, CEP: 63475-000 CONTATO: 3522-3044 OU (88) 98272375 CGF: 06.761459-0 EMAIL: matosealmeida@outlook.com

Jaguaribe-Ce, 05 de fevereiro de 2024.

Nome da Proponente: MATOS & ALMEIDA LTDA-ME
CNPJ: 01.816.139/0001-70

**À PREFEITURA MUNICIPAL DE JAGUARIBE -
SECRETARIA MUNICIPAL DE EDUCAÇÃO -
SECRETARIA DE INFRAESTRUTURA TRANSPORTES E URBANISMO-**

CONTRATO Nº 16.03.03/2023
ART INICIAL Nº. CE20231288653
CNO Nº 90.016.71412/77

Objeto: À CONTRATAÇÃO DE EMPRESA PARA CONSTRUÇÃO DE QUADRAS POLIESPORTIVAS NAS LOCALIDADES DE FECHADO, VISTA ALEGRE E CAJAZEIRAS, JUNTO A SECRETARIA EDUCAÇÃO E CULTURA DO MUNICIPIO DE JAGUARIBE-CE.

DECLARAÇÃO DE INEXISTENCIA DE SEVIDOR PUBLICO AO SERVICO

BREZADOS SENHORES (a)

A empresa **MATOS & ALMEIDA LTDA-ME**, inscrita no CNPJ 01.816.139/0001-70, por intermédio do seu representante legal o Sr. DENIS WEIMA SILVA CARDOSO portador (a) da Carteira de Identidade n.º 2003019086518 e do CPF n.º 027.052.643-96, **declaro, sob as penas da Lei, que até a presente data, que não possuímos no nosso quadro societário servidor público na ativa de empregado de empresa pública e de sociedade de economia mista.**

CNPJ: 01.816.139/0001-70.

Jaguaribe-Ce, 05 de fevereiro de 2024..

Denis Weima Silva Cardoso

Representante Legal

DENIS WEIMA SILVA CARDOSO

Matos & Almeida LTDA-ME
R Antonio Gomes da Silva, 342 Edimar Barreira Pinheiro
63.475-000 JAGUARIBE CE
CNPJ: 01 816.139/0001 - 70

MATOS & ALMEIDA LTDA-ME CNPJ: 01.816.139/0001-70

RUA: ANTÔNIO GOMES DA SILVA Nº342, BAIRRO: EDMAR BARREIRA, JAGUARIBE-CE, CEP: 63475-000
CONTATO: 3522-3044 OU (88) 98272375 CGF: 06.761459-0 EMAIL: matosealmeida@outlook.com



MATOS & ALMEIDA LTDA.

CNPJ: 01.816.139/0001-70.

RUA: ANTÔNIO GOMES DA SILVA Nº342, BAIRRO: EDMAR BARREIRA,

JAGUARIBE-CE, CEP: 63475-000 CONTATO: 3522-3044 OU (88) 98272375 CGF: 06.761459-0 EMAIL:

matosealmeida@outlook.com

Jaguaribe-Ce, 05 de fevereiro de 2024.

Nome da Proponente: MATOS & ALMEIDA LTDA-ME

CNPJ: 01.816.139/0001-70

**À PREFEITURA MUNICIPAL DE JAGUARIBE -
SECRETARIA MUNICIPAL DE EDUCAÇÃO -
SECRETARIA DE INFRAESTRUTURA TRANSPORTES E URBANISMO-**

**CONTRATO Nº 16.03.03/2023
ART INICIAL Nº. CE20231288653
CNO Nº 90.016.71412/77**

Objeto: A CONTRATAÇÃO DE EMPRESA PARA CONSTRUÇÃO DE QUADRAS POLIESPORTIVAS NAS LOCALIDADES DE FECHADO, VISTA ALEGRE E CAJAZEIRAS, JUNTO A SECRETARIA EDUCAÇÃO E CULTURA DO MUNICIPIO DE JAGUARIBE-CE.

DECLARAÇÃO

Inciso XXXIII do Art. 7º da Constituição Federal

PREZADOS SENHORES (a)

A empresa MATOS & ALMEIDA LTDA-ME, inscrita no CNPJ: 01.816.139/0001-70, por intermédio do seu representante legal o Sr. DENIS WEIMA SILVA CARDOSO portador (a) da Carteira de Identidade nº 2003019086518 e do CPF nº 027.052.643-96, **DECLARO**, para todos os fins e sob as penas da Lei, que não executamos trabalho noturno, perigoso ou insalubre, com menores de dezoito anos e de qualquer trabalho com menores de dezesseis anos, salvo na condição de aprendiz, a partir de quatorze anos, em cumprimento do disposto no inciso XXXIII do art. 7º da Constituição Federal e de conformidade com a exigência prevista no inciso V, do art. 27 da Lei Federal nº 8.666/93 e suas alterações posteriores.

Jaguaribe-Ce, 05 de fevereiro de 2024..

Representante Legal

DENIS WEIMA SILVA CARDOSO

Matos & Almeida LTDA-ME
R Antonio Gomes da Silva, 342 - E. Barreira Pinheiro
63.475-000 JAGUARIBE - CE
Cnpj: 01.816.139/0001 - 70

MATOS & ALMEIDA LTDA-ME CNPJ: 01.816.139/0001-70

RUA: ANTÔNIO GOMES DA SILVA Nº342, BAIRRO: EDMAR BARREIRA, JAGUARIBE-CE, CEP: 63475-000
CONTATO: 3522-3044 OU (88) 98272375CGF: 06.761459-0 EMAIL: matosealmeida@outlook.com



MINISTÉRIO DA FAZENDA
Secretaria da Receita Federal do Brasil
Procuradoria-Geral da Fazenda Nacional

**CERTIDÃO NEGATIVA DE DÉBITOS RELATIVOS AOS TRIBUTOS FEDERAIS E À DÍVIDA
ATIVA DA UNIÃO**

Nome: MATOS & ALMEIDA LTDA
CNPJ: 01.816.139/0001-70

Ressalvado o direito de a Fazenda Nacional cobrar e inscrever quaisquer dívidas de responsabilidade do sujeito passivo acima identificado que vierem a ser apuradas, é certificado que não constam pendências em seu nome, relativas a créditos tributários administrados pela Secretaria da Receita Federal do Brasil (RFB) e a inscrições em Dívida Ativa da União (DAU) junto à Procuradoria-Geral da Fazenda Nacional (PGFN).

Esta certidão é válida para o estabelecimento matriz e suas filiais e, no caso de ente federativo, para todos os órgãos e fundos públicos da administração direta a ele vinculados. Refere-se à situação do sujeito passivo no âmbito da RFB e da PGFN e abrange inclusive as contribuições sociais previstas nas alíneas 'a' a 'd' do parágrafo único do art. 11 da Lei nº 8.212, de 24 de julho de 1991.

A aceitação desta certidão está condicionada à verificação de sua autenticidade na Internet, nos endereços <<http://rfb.gov.br>> ou <<http://www.pgfn.gov.br>>.

Certidão emitida gratuitamente com base na Portaria Conjunta RFB/PGFN nº 1.751, de 2/10/2014.

Emitida às 16:41:51 do dia 01/09/2023 <hora e data de Brasília>.

Válida até 28/02/2024.

Código de controle da certidão: **F2FB.3F98.C2DB.FA23**

Qualquer rasura ou emenda invalidará este documento.



**GOVERNO DO
ESTADO DO CEARÁ
Procuradoria Geral do Estado**

Certidão Negativa de Débitos Estaduais
202400710478

Emitida para os efeitos da Instrução Normativa Nº 13 de 02/03/2001

IDENTIFICAÇÃO DO(A) REQUERENTE
Inscrição Estadual: 067614590
CNPJ / CPF: 01816139000170
RAZÃO SOCIAL: MATOS E ALMEIDA LTDA - ME

Ressalvado o direito da Fazenda Estadual de inscrever e cobrar as dívidas que venham a ser apuradas, certifico, para fins de direito, que revendo os registros do Cadastro de Inadimplentes da Fazenda Pública Estadual - CADINE, verificou-se nada existir em nome do(a) requerente acima identificado(a) até a presente data e horário, e, para constar, foi emitida esta certidão.

**EMITIDA VIA INTERNET EM 12/01/2024 ÀS 09:57:06
VÁLIDA ATÉ 12/03/2024**

**A autenticidade deste documento deverá ser comprovada via Internet, no endereço
www.sefaz.ce.gov.br**



PREFEITURA MUNICIPAL DE JAGUARIBE
SECRETARIA DO PLANEJAMENTO E GESTÃO
CERTIDÃO NEGATIVA DE DÉBITOS

Nº 0000000030

Razão Social

MATOS & ALMEIDA LTDA

INSCRIÇÃO ECONÔMICA Documento

00000003535

C.N.P.J.: 01816139000170

Bairro

EDMAR BARREIRA

CEP

63475000

Localizado **RUA ANTONIO GOMES DA SILVA, 342 - TERREO - JAGUARIBE-CE**

DADOS DO CONTRIBUINTE OU RESPONSÁVEL

Inscrição Contribuinte / Nome

458306 - MATOS & ALMEIDA LTDA - ME

Endereço

RUA ANTONIO GOMES DA SILVA, 342 TERREO

Documento

C.N.P.J.: 01.816.139/0001-70

EDMAR BARREIRA PINHEIRO JAGUARIBE-CE CEP: 63475000

No. Requerimento

0000000030/2024

Natureza jurídica

Pessoa Jurídica

CERTIDÃO

Certificamos para os devidos fins, que revendo os registros dos cadastros da dívida ativa e de inadimplentes desta Secretaria, constata-se - até a presente data - não existirem em nome do(a) requerente, nenhuma pendência relativa a tributos municipais.

SECRETARIA DO PLANEJAMENTO E GESTÃO se reserva o direito de inscrever e cobrar as dívidas que posteriormente venham a ser apurados. Para Constar, foi lavrada a presente Certidão.

A aceitação desta certidão está condicionada à verificação de sua autenticidade na internet, nos seguinte endereço: <https://www.jaguaribe.ce.gov.br/>

JAGUARIBE-CE, 18 DE JANEIRO DE 2024

Esta certidão é válida por 090 dias contados da data de emissão

VALIDA ATÉ: 16/04/2024

COD. VALIDAÇÃO 0000000030





PREFEITURA MUNICIPAL DE JAGUARIBE
SECRETARIA DO PLANEJAMENTO E GESTÃO

VALIDAÇÃO DE CERTIDÃO

Nº: 2024 / 0000000030

DOCUMENTO: C.N.P.J.: 01.816.139/0001-70

DATA DE EMISSÃO: 18/01/2024

Esta CERTIDÃO NEGATIVA DE DÉBITOS foi emitida pelo Sistema SEFIN Online sendo válida até 16/04/24
JAGUARIBE-CE, 18 DE JANEIRO DE 2024

CERTIDÃO VALIDADA VIA INTERNET

em 18/01/24 às 10:26:02

[Voltar](#)[Imprimir](#)

Certificado de Regularidade do FGTS - CRF

Inscrição: 01.816.139/0001-70
Razão Social: MATOS E ALMEIDA LTDA
Endereço: RUA ANTONIO GOMES DA SILVA 342 TERREO / EDMAR BARREIRA / JAGUARIBE / CE / 63475-000

A Caixa Econômica Federal, no uso da atribuição que lhe confere o Art. 7, da Lei 8.036, de 11 de maio de 1990, certifica que, nesta data, a empresa acima identificada encontra-se em situação regular perante o Fundo de Garantia do Tempo de Serviço - FGTS.

O presente Certificado não servirá de prova contra cobrança de quaisquer débitos referentes a contribuições e/ou encargos devidos, decorrentes das obrigações com o FGTS.

Validade: 19/01/2024 a 17/02/2024

Certificação Número: 2024011904571660433916

Informação obtida em 06/02/2024 08:02:33

A utilização deste Certificado para os fins previstos em Lei esta condicionada a verificação de autenticidade no site da Caixa:
www.caixa.gov.br



PODER JUDICIÁRIO
JUSTIÇA DO TRABALHO

CERTIDÃO NEGATIVA DE DÉBITOS TRABALHISTAS

Nome: MATOS & ALMEIDA LTDA (MATRIZ E FILIAIS)

CNPJ: 01.816.139/0001-70

Certidão n°: 69295936/2023

Expedição: 05/12/2023, às 08:22:16

Validade: 02/06/2024 - 180 (cento e oitenta) dias, contados da data de sua expedição.

Certifica-se que MATOS & ALMEIDA LTDA (MATRIZ E FILIAIS), inscrito(a) no CNPJ sob o n° 01.816.139/0001-70, NÃO CONSTA como inadimplente no Banco Nacional de Devedores Trabalhistas.

Certidão emitida com base nos arts. 642-A e 883-A da Consolidação das Leis do Trabalho, acrescentados pelas Leis ns.º 12.440/2011 e 13.467/2017, e no Ato 01/2022 da CGJT, de 21 de janeiro de 2022. Os dados constantes desta Certidão são de responsabilidade dos Tribunais do Trabalho.

No caso de pessoa jurídica, a Certidão atesta a empresa em relação a todos os seus estabelecimentos, agências ou filiais.

A aceitação desta certidão condiciona-se à verificação de sua autenticidade no portal do Tribunal Superior do Trabalho na Internet (<http://www.tst.jus.br>).

Certidão emitida gratuitamente.

INFORMAÇÃO IMPORTANTE

Do Banco Nacional de Devedores Trabalhistas constam os dados necessários à identificação das pessoas naturais e jurídicas inadimplentes perante a Justiça do Trabalho quanto às obrigações estabelecidas em sentença condenatória transitada em julgado ou em acordos judiciais trabalhistas, inclusive no concernente aos recolhimentos previdenciários, a honorários, a custas, a emolumentos ou a recolhimentos determinados em lei; ou decorrentes de execução de acordos firmados perante o Ministério Público do Trabalho, Comissão de Conciliação Prévia ou demais títulos que, por disposição legal, contiver força executiva.



GRF - GUIA DE RECOLHIMENTO DO FGTS
GERADA EM 06/02/2024 - 16:30:56

FUNDO DE GARANTIA DO TEMPO DE SERVIÇO

GFIP - SEFIP 8.40

01-RAZÃO SOCIAL/NOME MATOS E ALMEIDA LTDA				02-DDD/TELEFONE (0088)52211388
03-FPAS 507	04-SIMPLES 2	05-REMUNERAÇÃO 8.725,62	06-QTDE TRABALHADORES 6	07-ALÍQUOTA FGTS 8
08-CÓD RECOLHIMENTO 150	09-ID RECOLHIMENTO 018080-1	10-INSCRIÇÃO/TIPO (8) 1 01.816.139/0001-70	11-COMPETÊNCIA 01/2024	12-DATA DE VALIDADE 07/02/2024

13-DEPÓSITO + CONTRIB SOCIAL 698,04	14-ENCARGOS 0,00	15-TOTAL A RECOLHER 698,04
--	---------------------	-------------------------------

VALOR FGTS A RECOLHER ATÉ O DIA 07/02/2024

858900000069 980401802405 207685180808 181613900017

AUTENTICAÇÃO MECÂNICA

CAIXA ECONOMICA FEDERAL
 +Millionária: sortelos quartas e sábados!
 038-313456812-0
 07/FEV/2024 HORA DE 11:35:11
 LOT. 05.005811-8 TERM 03900
 LOCALIDADE: JAGUARIBE
 AG. VINCULADA: 0749
 COMPROVANTE DE PAGAMENTO FGTS (GRF)
 CNPJ-CPF-CEI EMPRESA: 01.816.139/0001-70
 CÓDIGO DO CONVENIO: 0180
 DATA DE VENCIMENTO: 07/02/2024
 COMPETÊNCIA: 01/2024
 VALOR TOTAL: 698,04
 858900000069 980401802405
 207685180808 181613900017
 038-313456812-0
 1ª VIA



Receita Federal

Documento de Arrecadação de Receitas Federais

CNPJ: **01.816.139/0001-70** Razão Social: **MATOS & ALMEIDA LTDA**

Período de Apuração: **Janeiro/2024** Data de Vencimento: **20/02/2024** Número do Documento: **07.16.24037.7461360-3**

Pagar este documento até
20/02/2024

Observações
Nº Recibo Declaração: 50000203681783

Valor Total do Documento
775,53

Composição do Documento de Arrecadação

Código	Denominação	Principal	Multa	Juros	Total
1882	CONTR PREV DESCONTA SEGURADO-EMPREGADO/AVULSO	775,53			775,53
	01 CP SEGURADOS - EMPREGADOS/AVULSO				
	PA:01/2024 Vencimento:20/02/2024				
Totais		775,53			775,53

CAIXA ECONOMICA FEDERAL
038-013456800-1
LOT:05.005811-8
Nº BANCO/AGENCIA:104/0749
AG. VINCULADA:0749
CANAL DE PAGAMENTO:LOTERICA
DATA DO PGTO:07/FEV/2024
LOCALIDADE:JAGUARIBE
TERMINAL:030007
HORARIO:11:04:36
AGENTE ARRECADADOR: CAIXA ECONOMICA FEDERAL
CODIGO DE BARRAS:
858600000071 75530385240
510716240377 746136035534
DATA DO PAGAMENTO: 07/02/2024
NUMERO DOCUMENTO = 07162403774613603
VALOR DO DOCUMENTO: 775,53
1ª VIA



Receita Federal

Documento de Arrecadação de Receitas Federais

CNPJ
01.816.139/0001-70

Razão Social
MATOS & ALMEIDA LTDA

Período de Apuração
Janeiro/2024

Data de Vencimento
20/02/2024

Número do Documento
07.16.24037.7469885-4

Pagar este documento até
20/02/2024

Observações
Nº Recibo Declaração: 50000203681783

Valor Total do Documento
130,88

Composição do Documento de Arrecadação

Código	Denominação	Principal	Multa	Juros	Total
1646	CONTRIB PREV RISCO AMBIENTAL/APOSENT ESPECIAL 81 CP PATRONAL - GILRAT AJUSTADO PA:01/2024 Vencimento:20/02/2024 CNO:99.016.71412/77	130,88			130,88
Totais		130,88			130,88

CAIXA ECONOMICA FEDERAL
038-313456810-3

LOT:05.005812-8

Nº BANCO/AGENCIA:104/0749 TERMINAL:039007
AG. VINCULADA:0749
CANAL DE PAGAMENTO:LOTERICA
DATA DO PGTO:07/FEV/2024 HORARIO:11:44:57
LOCALIDADE:JAGUARISS

AGENTE ARRECADADOR: CAIXA ECONOMICA FEDERAL
CODIGO DE BARRAS:
858400000019 308803852406
510716240377 746988540021

DATA DO PAGAMENTO: 07/02/2024
NUMERO DOCUMENTO = 07162403774698854
VALOR DO DOCUMENTO: 130,88

1ª VIA

Comprovante
serviços: FICHAS
V. ALE GRE
CAJAZEIR

Comprovante Pix com QR code

Valor	Data
R\$ 796,00	26/03/2024 12:13:34

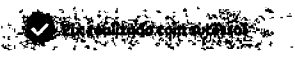

Dados do receptor

Nome fantasia
SECRETARIA DA RECEITA FEDERAL DO BRASIL

CNPJ
00.398.860/0058-87

Instituição
BANCO DO BRASIL S.A.

Dados do devedor

Nome
CONSTRUTORA MATOS

CNPJ
01816139000170

Dados do pagador

Nome
JDW CONSTRUÇÕES EMPR LOG E EVENT

CNPJ
34.350.412/0001-73

Instituição
CAIXA ECONÔMICA FEDERAL

Dados da transação

Situação
Efetivado

Valor
R\$ 796,00

Valor do Pagamento
R\$ 796,00

Solicitação pagador
Solicitacao Pix

ID transação
E0036030520240326151386*2109af25

Data/Hora
26/03/2024 - 12:13:34

Identificador
9C6dY4kDXPbJgmJ9dkZYNVST6

Código da operação
28274529673

Chave de segurança
6TH8SN4ZA47G760

❶ Você poderá consultar futuramente essa e outras transações no link "Minhas Transações", opção "Consultas - Comprovantes".

Caso tenha dúvidas ou não reconheça esta transação, entre em contato com a ALI CAIXA e informe o ID da Transação presente neste comprovante.

ALI CAIXA: 4004 0104 (São Paulo e Regiões Metropolitanas)
ALI CAIXA: 0800 104 0 104 (Demais regiões)
Pessoas com deficiência auditiva: 0800 726 2492
SAC CAIXA: 0800 726 0101
Ovidiária: 0800 723 7474

FECM 000, VISTA ALEGRE, CAJAZEIRA



Receita Federal

Documento de Arrecadação de Receitas Federais

CNPJ 01.816.139/0001-70	Razão Social MATOS & ALMEIDA LTDA		
Período de Apuração Fevereiro/2024	Data de Vencimento 20/03/2024	Número do Documento 07.16.24086.3174719-4	Pagar este documento até 28/03/2024
Observações Nº Recibo Declaração: 50000211235313			Valor Total do Documento 796,00

Composição do Documento de Arrecadação

Código	Denominação	Principal	Multa	Juros	Total
1082	CP SEGURADOS - EMPREGADOS/AVULSO	775,53	20,47		796,00
	01 CP SEGURADOS - EMPREGADOS/AVULSO				
	PA:02/2024 Vencimento:20/03/2024				
	Totais	775,53	20,47		796,00

SEMDA (Versão:5.1.8) Página: 1/1 28/03/2024 08:41:21

85830000007 6 96000385240 8 88071624086 5 31747194473 8 AUTENTICAÇÃO MECÂNICA

Documento de Arrecadação de Receitas Federais

85830000007 6	96000385240 8	88071624086 5	31747194473 8
---------------	---------------	---------------	---------------



CNPJ: 01.816.139/0001-70
 Número: 07.16.24086.3174719-4
 Pagar até: 28/03/2024
 Valor: 796,00

Pague com o PIX



Folha de Pagamento

Folha: 1 de 2

Empresa: MATOS E ALMEIDA LTDA - CNPJ: 01.816.139/0001-70

Fortes Pessoal

Mês/Ano: 01/2024

Emissão: 06/02/2024

Estabelecimento: Matriz - 01.816.139/0001-70

Tomador: CONST DE QUADRAS - CEI: 8001871412/77

Código	Empregado	Evento	Referência	Provento	Desconto
--------	-----------	--------	------------	----------	----------

000013 BRAZ NONATO BEZERRA NETTO

Cargo: SERVENTE DE OBRAS

011 Salário-Base	30 dia(s)	1.412,00			
310 INSS	7,5%			105,90	
		1.412,00		105,90	
					1.306,10

FGTS: 112,96 Líquido a receber: 1.306,10
 Assinatura: BRAZ NONATO BEZERRA NETTO

Admissão	Dep.	Filhos	Hr/mês	Sal. Cont.	BC-INSS	BC-FGTS
01/10/2023	0	0	220:00	1.412,00	1.412,00	1.412,00

000011 JONATAS KALEBE OLIVEIRA DA SILVA

Cargo: SERVENTE DE OBRAS

011 Salário-Base	30 dia(s)	1.412,00			
310 INSS	7,5%			105,90	
		1.412,00		105,90	
					1.306,10

FGTS: 112,96 Líquido a receber: 1.306,10
 Assinatura: JONATAS KALEBE OLIVEIRA DA SILVA

Admissão	Dep.	Filhos	Hr/mês	Sal. Cont.	BC-INSS	BC-FGTS
02/10/2023	0	0	220:00	1.412,00	1.412,00	1.412,00

000014 JOSE DANIEL ALVES DA SILVA

Cargo: PEDREIRO

011 Salário-Base	30 dia(s)	1.538,81			
310 INSS	9%			117,31	
		1.538,81		117,31	
					1.421,50

FGTS: 123,10 Líquido a receber: 1.421,50
 Assinatura: JOSE DANIEL ALVES DA SILVA

Admissão	Dep.	Filhos	Hr/mês	Sal. Cont.	BC-INSS	BC-FGTS
01/10/2023	0	0	220:00	1.538,81	1.538,81	1.538,81

000009 JOSEMAR GARCIA DE ARRUDA JUNIOR

Cargo: SERVENTE DE OBRAS

011 Salário-Base	30 dia(s)	1.412,00			
310 INSS	7,5%			105,90	
		1.412,00		105,90	
					1.306,10

FGTS: 112,96 Líquido a receber: 1.306,10
 Assinatura: JOSEMAR GARCIA DE ARRUDA JUNIOR

Admissão	Dep.	Filhos	Hr/mês	Sal. Cont.	BC-INSS	BC-FGTS
02/10/2023	0	0	220:00	1.412,00	1.412,00	1.412,00

000010 LEANDRO SILVA ARAUJO

Cargo: PEDREIRO

011 Salário-Base	30 dia(s)	1.538,81			
310 INSS	9%			117,31	
		1.538,81		117,31	
					1.421,50

FGTS: 123,10 Líquido a receber: 1.421,50
 Assinatura: LEANDRO SILVA ARAUJO

Admissão	Dep.	Filhos	Hr/mês	Sal. Cont.	BC-INSS	BC-FGTS
02/10/2023	0	0	220:00	1.538,81	1.538,81	1.538,81

Continua...

Folha de Pagamento

Folha: 2 de 2

Empresa: MATOS E ALMEIDA LTDA - CNPJ: 01.816.139/0001-70

Fortes Pessoal

Mês/Ano: 01/2024

Emissão: 08/02/2024

Estabelecimento: Matriz - 01.816.139/0001-70

Tomador: CONST DE QUADRAS - CEI: 9001671412/77

Código	Empregado	Evento	Referência	Provento	Desconto
--------	-----------	--------	------------	----------	----------

000012 MANOEL LEONARDO FREIRES DA SILVA

Cargo: SERVENTE DE OBRAS

011 Salário-Base

30 dia(s)

1.412,00

310 INSS

7,5%

105,90

1.412,00

105,90

FGTS: 112,98

Líquido a receber:

1.306,10

Data: / /

Assinatura:

Manoel Leonardo F. Silva

Admissão	Dep.	Filhos	Hr/mês	Sal. Cont.	BC-INSS	BC-FGTS
01/10/2023	0	0	220:00	1.412,00	1.412,00	1.412,00

Total Geral (6 empregados)

011 Salário-Base

8.725,62

310 INSS

658,22

8.725,62

658,22

FGTS: 698,04

Líquido a receber:

8.067,40

BC-INSS: 8.725,62

BC-FGTS: 8.725,62

Fim



Protocolo de Envio de Arquivos

Prezado cliente,

Seus arquivos foram armazenados na Caixa Econômica Federal em 06/02/2024 16:33:58.

Este protocolo é sua garantia de que o arquivo foi devidamente recebido e armazenado para processamento pela Caixa Econômica Federal. Havendo ocorrências impeditivas no processamento do arquivo será enviada uma nota explicativa para a sua caixa postal no Conectividade Social contendo a(s) ocorrência(s) encontrada(s) e as ações necessárias para a solução.

Informações Complementares:

O número de protocolo do arquivo HJB8gkPbH4j00007.SFP é:

a7fb5927-1b87-409e-a5b1-52b3db9d72ca

Transmissor: MN CONTABILIDADE E ASSESSORIA LTDA:11792720000153

Inscrição do Transmissor: 11792720000153

Responsável: DIOGENES E BEZERRA ASS CONTABI

Inscrição do Responsável: 02445371350

Competência: 01/2024

NRA: HJB8gkPbH4j00007

Base de Processamento: Jaguaribe / CE

Código de Recolhimento: 150

Contato: NARCELIO DIOGENES

Telefone: 008835221476

FGTS - FUNDO DE GARANTIA DO TEMPO DE SERVIÇO

GFIP - SEFIP 8.40 (17/10/2022)

DATA: 06/02/2024
HORA: 16:30:56
PÁG : 001/001

RELATÓRIO ANALÍTICO DA GRF

EMPRESA: MATOS E ALMEIDA LTDA

COMPETÊNCIA: 01/2024

CÓD REC: 150

FPAS: 507

INSCRIÇÃO: 01.816.139/0001-70
SIMPLES: 2

FGTS - 8%

QTDE TRABALHADORES

6

REMUNERAÇÃO

8.725,62

DEPÓSITO

698,04

ENCARGOS FGTS

0,00

CONTRIB SOCIAL

0,00

ENCARGOS CONTRIB SOC

0,00

TOTAL A RECOLHER

698,04

VALIDADE DO CÁLCULO: até 07/02/2024

RELATÓRIO PARA SIMPLES CONFERÊNCIA, NÃO É VÁLIDO PARA QUITAÇÃO.

A(S) GRF(S), PARA FINS DE QUITAÇÃO, SERÁ(ÃO) IMPRESSA(S) SOMENTE APÓS TRANSMISSÃO DO ARQUIVO VALIDADO PELO CONECTIVIDADE SOCIAL.

RESUMO - RELAÇÃO DE TOMADOR/OBRA - RET
 858900000069 980401802405 207685180808 181613900017

EMPRESA: MATOS E ALMEIDA LTDA INSCRIÇÃO: 01.816.139/0001-70 N° ARQUIVO: HJB8gkPbH4j0000-7
 FPAS: 507 OUTRAS ENTIDADES: SIMPLES: 2 ALIQ RAT: 0,0 FAP: 0,50 RAT AJUSTADO: 0,00 COD REC: 150 COMP: 01/2024
 N° CONTROLE: BE5pl6Ssvnc0000-0

TOTALS DA EMPRESA		VALORES FGTS - 8%	
VALORES PREVIDÊNCIA			
REM SEM 13° SALÁRIO	10.264,43	REM SEM 13° SALÁRIO	10.264,43
REM BASE CALC 13° SAL	0,00	REM 13° SALÁRIO	0,00
CONTR SEGURADOS DEVIDA	796,53	DEPÓSITO	698,04
VAL DEVIDO PREV SOC	796,53	ENCARGOS FGTS	0,00
		CONTRIB SOCIAL	0,00
		ENCARGOS CONTRIB SOC	0,00
TOTAL TRABALHADORES	7	TOTAL TRABALHADORES	7
		TOTAL A RECOLHER	698,04

RELAÇÃO DE TOMADOR/OBRA - RET

858900000069 980401802405 207685180808 181613900017

EMPRESA: MATOS E ALMEIDA LTDA
 FPAS: 507 OUTRAS ENTIDADES: SIMPLES: 2 ALIQ RAT: 0,0 FAP: 0,50 RAT AJUSTADO: 0,00 COD REC: 150 COMP: 01/2024
 N° ARQUIVO: HJB8gkPBh4j0000-7
 N° CONTROLE: BE5p16s8vnc0000-0
 TOMADOR/OBRA : CONST DE QUADRAS
 INSCRIÇÃO: 900167141277
 N° CONTROLE: EDCpkpynWES0000-4
 LOGRADOURO
 BAIRRO
 CIDADE
 UF
 VL FECHADO VISTA ALEGRE CAJAZEIRAS SN
 ZONA RURAL
 JAGUARIBE
 CEP
 63475000
 CE

MODALIDADE : "Branco"-Recolhimento ao FGTS e Declaração à Previdência

VALORES PREVIDÊNCIA	VALORES FGTS - 8%
REM SEM 13° SALÁRIO 8.725,62	8.725,62
REM BASE CALC 13° SAL 0,00	0,00
TOTAL TRABALHADORES 6	6

REM SEM 13° SALÁRIO	8.725,62
REM 13° SALÁRIO	0,00
DEPÓSITO	698,04
ENCARGOS FGTS	0,00
CONTRIB SOCIAL	0,00
ENCARGOS CONTRIB SOC	0,00
TOTAL TRABALHADORES	6

TOTAIS DO TOMADOR

VALORES PREVIDÊNCIA	VALORES FGTS - 8%
REM SEM 13° SALÁRIO 8.725,62	8.725,62
REM BASE CALC 13° SAL 0,00	0,00
CONTR SEGURADOS DEVIDA 676,22	698,04
VAL DEVIDO PREV SOC 676,22	0,00
TOTAL TRABALHADORES 6	0,00
TOTAL TRABALHADORES	6

REM SEM 13° SALÁRIO	8.725,62
REM 13° SALÁRIO	0,00
DEPÓSITO	698,04
ENCARGOS FGTS	0,00
CONTRIB SOCIAL	0,00
ENCARGOS CONTRIB SOC	0,00
TOTAL TRABALHADORES	6

RELÇÃO DE TOMADOR/OBRA - RET
 858900000069 980401802405 207685180808 181613900017

EMPRESA: MATOS E ALMEIDA LTDA
 FPAS: 507 OUTRAS ENTIDADES: SIMPLES: 2 ALIQ RAI: 0,0 FAP: 0,50 RAI AJUSTADO: 0,00 COD REC: 150 COMP: 01/2024
 N° ARQUIVO: HJB8gkPBH4j0000-7
 N° CONTROLE: BE5pl6Ssvnc0000-0
 TOMADOR/OBRA : CONST 2 SL NA EEMTI MARIA DE LOURDES INSCRIÇÃO: 900162079273 N° CONTROLE: A28SM9oepGx0000-4
 LOGRADOURO BAIRRO CIDADE UF
 RUA JOSE SABINO MENDES 2313 DIST FLORES CENTRO RUSSAS CE

MODALIDADE : 9-Confirmação Informações Anteriores - Rec/Decl ao FGTS e Decl à Previdência

VALORES PREVIDÊNCIA	VALORES FGTS - 8%
REM SEM 13° SALÁRIO 1.538,81	REM SEM 13° SALÁRIO 1.538,81
REM BASE CALC 13° SAL 0,00	REM 13° SALÁRIO 0,00
	DEPÓSITO 0,00
	ENCARGOS FGTS 0,00
	CONTRIB SOCIAL 0,00
	ENCARGOS CONTRIB SOC 0,00
TOTAL TRABALHADORES 1	TOTAL TRABALHADORES 1

VALORES PREVIDÊNCIA	VALORES FGTS - 8%
REM SEM 13° SALÁRIO 1.538,81	REM SEM 13° SALÁRIO 1.538,81
REM BASE CALC 13° SAL 0,00	REM 13° SALÁRIO 0,00
CONTR SEGURADOS DEVIDA 120,31	DEPÓSITO 0,00
VAL DEVIDO PREV SOC 120,31	ENCARGOS FGTS 0,00
	CONTRIB SOCIAL 0,00
	ENCARGOS CONTRIB SOC 0,00
TOTAL TRABALHADORES 1	TOTAL TRABALHADORES 1

TOTALS DO TOMADOR

MINISTÉRIO DA FAZENDA - MF
SECRETARIA DA RECEITA FEDERAL DO BRASIL - RFB
GFIP - SEFIP 8.40 (17/10/2022) TABELAS 44.0 (25/01/2022)

DATA: 06/02/2024
HORA: 16:30:56
PÁG : 001/001

RELATÓRIO ANALÍTICO DE GPS

COMPETÊNCIA: 01/2024

EMPRESA	EMPRESA	OUTRAS ENT	INSCRIÇÃO	OUTRAS ENTIDADES	COD PAGTO	FPAS
VALORES: SEGURADOS	EMPRESA	OUTRAS ENT	DED FPAS	VALOR DA RETENÇÃO	TOTAL	REEMBOLSO
MATOS E ALMEIDA LTDA			01.816.139/0001-70		2003	507
796,53	0,00	0,00	0,00	0,00	796,53	0,00

OBSERVAÇÃO : EMPRESA OPTANTE PELO SIMPLES

RELACIONAMENTO DOS TRABALHADORES CONSTANTES NO ARQUIVO SEFIP
MODALIDADE : 9--CONFIRMAÇÃO INFORMAÇÕES ANTERIORES - REC/DECL AO FGTS E DECL À PREVIDÊNCIA

EMPRESA: MATOS E ALMEIDA LTDA
COMP: 01/2024 COD REC: 150 COD GPS: 2003 FPAS: 507 OUTRAS ENT: SIMPLES: 2 RAT: 0,0 INSCRIÇÃO: 01.816.139/0001-70
TOMADOR/OBRA: CONST 2 SL NA EEMTI MARIA DE LOURDES OLI
NOME TRABALHADOR: PIS/PASEP/CI ADMISSÃO CAT OCOR DATA/COD MOVIMENTAÇÃO CBO JAM
REM SEM 13° SAL REM 13° SAL BASE CÁL 13° SAL PREV SOC CONTRIB SEG DEVIDA 07152
BASE CÁL PREV SOCIAL 120,31 0,00 0,00

GEORGE ALEXANDRE RODRIGUES DOS SANTOS 162.32981.02-3 02/08/2023 01 120,31 0,00 0,00

1.538,81 0,00

TOTALS DA EMPRESA/TOMADOR 1.538,81 0,00 120,31 0,00

RELAÇÃO DOS TRABALHADORES CONSTANTES NO ARQUIVO SEFIP
 RESUMO DO FECHAMENTO - TOMADOR DE SERVIÇOS/OBRA
 MODALIDADE : 9-CONFIRMAÇÃO INFORMAÇÕES ANTERIORES - REC/DECL AO FGTS E DECL. À PREVIDÊNCIA

EMPRESA: MATOS E ALMEIDA LTDA
 COMP: 01/2024 COD REC: 150 COD GPS: 2003 FPAS: 507 OUTRAS ENT: SIMPLES: 2 RAT: 0,0
 TOMADOR/OBRA: CONST 2 SL NA EEMTI MARIA DE LOURDES OLI Nº DE CONTROLE: A28SM9oepgx000-4
 LOGRADOURO: RUA ANTONIO GOMES DA SILVA 342 TERREO BAIRRO: EDMAR BARREIRA
 CIDADE: JAGUARIBE UF: CE CEP: 63475-000

Nº ARQUIVO: HJ88gkPbH4J0000-7
 INSCRIÇÃO: 01.816.139/0001-70
 FAP: 0,50 RAT AJUSTADO: 0,00
 INSCRIÇÃO: 900162U79273
 CNAE PREPONDERANTE 4120400
 CNAE: 4120400

CAT	QUANT	REMUNERAÇÃO SEM 13°	REMUNERAÇÃO 13°	BASE CÁL PREV SOC	BASE CÁL 13° PREV SOC
01	1	1.538,81	0,00	1.538,81	0,00
TOTALS:	1	1.538,81	0,00	1.538,81	0,00

MINISTÉRIO DO TRABALHO E EMPREGO - MTE
GFIP - SEFIP 8:40 (17/10/2022) TABEAS 44:0 (25/01/2022)

MINISTÉRIO DA FAZENDA - MF

DATA: 06/02/2024
HORA: 16:30:56
PAG: 0003/0009

RESUMO DAS INFORMAÇÕES À PREVIDÊNCIA SOCIAL CONSTANTES NO ARQUIVO SEFIP
TOMADOR DE SERVIÇOS/OBRA

Nº ARQUIVO: HJ8gkPbH4j0000-7
INSCRIÇÃO: 01.816.139/0001-70
FAP: 0,50 RAT AJUSTADO: 0,00
INSCRIÇÃO: YU01bZU79273
CNAE PREPONDERANTE 4120400
CNAE: 4120400

OUTRAS ENT: SIMPLES: 2 RAT: 0,0
Nº DE CONTROLE: A28SM9cepGz0000-4
BARRRO: EDMAR BARREIRA
TELEFONE: 0088 5221 1388

CEP: 63475-000
UF: CE
LOGRADOURO: RUA ANTONIO GOMES DA SILVA 342 TERREO

EMPRESA: MATOS E ALMEIDA LTDA
COMP: 01/2024 COD REC: 150 COD GPS: 2003
TOMADOR/OBRA: CONST 2 SL NA EEMTI MARTA DE LOURDES OLI
CIDADE: JAGUARIBE

VALOR DEV PREV SOC CALCULADO SEFIP: 120,31 CONTRIB SEGURADOS - DEVIDA:
SALÁRIO FAMILIA: 0,00 RECEITA EVENTO DESP/PATROCÍNIO:
SALÁRIO MATERNIDADE: 0,00 PERC DE ISENÇÃO DE FILANTROPIA:
VALORES PAGOS COOP TRABALHO - SEM ADICIONAL: 0,00 13º SALÁRIO MATERNIDADE:
VALORES PAGOS COOP TRABALHO - ADIC 15 ANOS: 0,00 COM PRODUÇÃO P8:
VALORES PAGOS COOP TRABALHO - ADIC 20 ANOS: 0,00 COM PRODUÇÃO P8:
VALORES PAGOS COOP TRABALHO - ADIC 25 ANOS: 0,00 VALOR DAS FÉRIAS EMITIDAS PARA O TOMADOR:

COMPENSAÇÃO PERÍODO INICIAL: 0,00 VALOR A COMPENSAR:
VALOR ABATIDO: 0,00 VALOR A COMPENSAR/RESTITUIR: 0,00

RESCRIÇÃO: (LEI 9.711/98)
VALOR INFORMADO: 0,00 VALOR ABATIDO PELO SEFIP: 0,00 VALOR A COMPENSAR/RESTITUIR: 0,00

BASE DE CÁLCULO APOSENTADORIA ESPECIAL/OCCORRÊNCIA
15 ANOS: 0,00 20 ANOS: 0
QUANTIDADE: 0 0

QUANTIDADE DE MOVIMENTAÇÕES / CÓDIGOS

H:	0	I1:	0	I2:	0	I3:	0	I4:	0	I5:	0	J:	0	K:	0	L:	0	M:	0
N1:	0	N2:	0	N3:	0	O1:	0	O2:	0	O3:	0	P1:	0	P2:	0	P3:	0	Q1:	0
Q2:	0	Q3:	0	Q4:	0	Q5:	0	Q6:	0	Q7:	0	R:	0	R1:	0	R2:	0	S3:	0
T1:	0	T2:	0	U1:	0	U2:	0	U3:	0	V3:	0	W:	0	X:	0	X1:	0	Y:	0
Z1:	0	Z2:	0	Z3:	0	Z4:	0	Z5:	0	Z6:	0	Z6:	0	Z6:	0	Z6:	0	Z6:	0

MINISTÉRIO DA FAZENDA - MF
 RELAÇÃO DOS TRABALHADORES CONSTANTES NO ARQUIVO SEFIP
 MODALIDADE : "BRANCO"-RECOLHIMENTO AO FGTS E DECLARAÇÃO À PREVIDÊNCIA

858900000069 980401802405 207685180808 181613900017

EMPRESA: MATOS E ALMEIDA LTDA
 COMP: 01/2024 COD REC: 150 COD GPS: 2003 FPAS: 507 OUTRAS ENT: SIMPLES: 2 RAT: 0,0 INSCRIÇÃO: 01.816.139/0001-70
 TOMADOR/OPRA: CONST DE QUADRAS INSCRIÇÃO: 90015/141277 FAP: 0,50 RAT AJUSTADO: 0,00

NOME TRABALHADOR REM SEM 13° SAL REM 13° SAL BASE CÁL 13° SAL PREV SOC PIS/FASEF/CI CONTRIB SEG DEVIDA ADMISSÃO CAT OCOR DATA/COD MOVIMENTAÇÃO DEPÓSITO CBO JAM

NOME TRABALHADOR	REM SEM 13° SAL	REM 13° SAL	BASE CÁL 13° SAL	PREV SOC	PIS/FASEF/CI	CONTRIB SEG DEVIDA	ADMISSÃO	CAT	OCOR	DATA/COD MOVIMENTAÇÃO	DEPÓSITO	CBO	JAM
BRAZ NONATO BEZERRA NETTO	1.412,00	0,00	201.02231.64-2	0,00	0,00	108,90	01/10/2023	01			112,96	07170	0,00
JONATAS KALEBE OLIVEIRA DA SILVA	1.412,00	0,00	162.37804.99-5	0,00	0,00	108,90	02/10/2023	01			112,96	07170	0,00
JOSE DANIEL ALVES DA SILVA	1.538,81	0,00	270.83043.83-9	0,00	0,00	120,31	01/10/2023	01			123,10	07152	0,00
JOSEMAR GARCIA DE ARRUDA JUNIOR	1.412,00	0,00	206.91523.95-3	0,00	0,00	108,90	02/10/2023	01			112,96	07170	0,00
LEANDRO SILVA ARAUJO	1.538,81	0,00	206.53401.13-7	0,00	0,00	120,31	02/10/2023	01			123,10	07152	0,00
MANOEL LEONARDO FREIRES DA SILVA	1.412,00	0,00	167.38877.19-7	0,00	0,00	108,90	01/10/2023	01			112,96	07170	0,00

TOTALS DA EMPRESA/TOMADOR 8.725,62 0,00 0,00 676,22 698,04 0,00

RELAÇÃO DOS TRABALHADORES CONSTANTES NO ARQUIVO SEFIP
 RESUMO DO FECHAMENTO - TOMADOR DE SERVIÇOS/OBRA

MODALIDADE : "BRANCO"-RECOLHIMENTO AO FGTS E DECLARAÇÃO À PREVIDÊNCIA

858900000069 980401802405 207685180808 181613900017

EMPRESA: MATOS E ALMEIDA LTDA N° ARQUIVO: HJB8qPbH4j0000-7
 COMP: 01/2024 COD REC: 150 COD GPS: 2003 FPAS: 507 OUTRAS ENT: SIMPLES: 2 RAT: 0,0 INSCRIÇÃO: 01.816.139/0001-70
 TOMADOR/OBRA: CONST DE QUADRAS N° DE CONTROLE: EDCpKpYnWES000-4 RAT AJUSTADO: 0,0 INSCRIÇÃO: 90U1b/141277
 LOGRADOURO: RUA ANTONIO GOMES DA SILVA 342 TERREO BAIRRO: EDMAR BARREIRA CNRAE PREFONDERANTE 4120400
 CIDADE: JAGUARIBE UF: CE CEP: 63475-000 CNRAE: 4120400

CAT	QUANT	REMUNERAÇÃO SEM 13°	REMUNERAÇÃO 13°	BASE CÁL PREV SOC	BASE CÁL 13° PREV SOC
01	6	8.725,62	0,00	8.725,62	0,00
TOTALS:	6	8.725,62	0,00	8.725,62	0,00

RESUMO DAS INFORMAÇÕES À PREVIDÊNCIA SOCIAL CONSTANTES NO ARQUIVO SEFIP
TOMADOR DE SERVIÇOS/OBRA

EMPRESA: MATOS E ALMEIDA LTDA
COMP: 01/2024 COD REC: 150 COD GPS: 2003 FPAS: 507 OUTRAS ENT: SIMPLES: 2 RAT: 0,0
TOMADOR/OBRA: CONST DE QUADRAS Nº DE CONTROLE: EDCpkpynWES000-4
LOGRADOURO: RUA ANTONIO GOMES DA SILVA 342 TERREO BAIRRO: EDMAR BARREIRA CNRAE PREPONDERANTE 4120400
CIDADE: JAGUARIIBE UF: CE CEP: 63475-000 TELEFONE: 0088 5221 1388 CNRAE: 4120400

VALOR DEV PREV SOC CALCULADO SEFIP: 676,22 CONTRIB SEGURADOS - DEVIDA: 676,22
SALÁRIO FAMILIA: 0,00 RECEITA EVENTO DESP/PAIROCÍNIO: 0,00
SALÁRIO MATERNIDADE: 0,00 PERC DE ISENÇÃO DE FILANTROPIA: 0,00
VALORES PAGOS COOP TRABALHO - SEM ADICIONAL: 0,00 13º SALÁRIO MATERNIDADE: 0,00
VALORES PAGOS COOP TRABALHO - ADIC. 15 ANOS: 0,00 COM PRODUÇÃO PJ: 0,00
VALORES PAGOS COOP TRABALHO - ADIC. 20 ANOS: 0,00 COM PRODUÇÃO PF: 0,00
VALORES PAGOS COOP TRABALHO - ADIC. 25 ANOS: 0,00 VALOR DAS FATURAS EMITIDAS PARA O TOMADOR: 0,00

COMPENSAÇÃO
PERÍODO INICIAL: VALOR SOLICITADO: 0,00
VALOR ABATIDO: 0,00 VALOR EXCEDENTE AO LIMITE DOS 30%: 0,00

RETENÇÃO (LEI 9.711/98)
VALOR INFORMADO: 0,00 VALOR ABATIDO PELO SEFIP: 0,00 VALOR A COMPENSAR/RESTITUIR: 0,00

BASE DE CÁLCULO APOSENTADORIA ESPECIAL/OCORRÊNCIA
15 ANOS: 0,00 20 ANOS: 0,00 25 ANOS: 0,00
QUANTIDADE: 0 0 0

QUANTIDADE DE MOVIMENTAÇÕES / CÓDIGOS

H :	0	I1:	0	I2:	0	I3:	0	I4:	0	I5:	0	J :	0	K :	0	L :	0	M :	0
N1:	0	N2:	0	N3:	0	O1:	0	O2:	0	O3:	0	P1:	0	P2:	0	P3:	0	Q1:	0
Q2:	0	Q3:	0	Q4:	0	Q5:	0	Q6:	0	Q7:	0	R :	0	R1:	0	R2:	0	S3:	0
T1:	0	T2:	0	U1:	0	U2:	0	U3:	0	V3:	0	W :	0	X :	0	X1:	0	Y :	0
Z1:	0	Z2:	0	Z3:	0	Z4:	0	Z5:	0	Z6:	0	Z6:	0	Z6:	0	Z6:	0	Z6:	0

RELAÇÃO DOS TRABALHADORES CONSTANTES NO ARQUIVO SEFIP
RESUMO DO FECHAMENTO - EMPRESA

858900000069 980401802405 207685180808 181613900017

EMPRESA: MATOS E ALMEIDA LTDA N° DE CONTROLE: BE5p16SsVnc0000-0 N° ARQUIVO: HJB8gkPbH4j0000-7
COMP: 01/2024 COD REC: 150 COD GPS: 2003 FPAS: 507 OUTRAS ENT: SIMPLES: 2 RAT: 0,0 INSCRIÇÃO: 01.816.139/0001-70
TOMADOR/OBRA: UF: CE CEP: 63475-000 BAIRRO: EDMAR BARREIRA CNAB PREPONDERANTE 4120400
LOGRADOURO: RUA ANTONIO GOMES DA SILVA 342 TERREO UF: CE CEP: 63475-000 CNAB: 4120400
CIDADE: JAGUARIBE

CAI	QUANT	REMUNERAÇÃO SEM 13°	REMUNERAÇÃO 13°	BASE CÁL PREV SOC	BASE CÁL 13° PREV SOC
01	7	10.264,43	0,00	10.264,43	0,00
TOTALS:	7	10.264,43	0,00	10.264,43	0,00

RELACÃO DOS TRABALHADORES CONSTANTES NO ARQUIVO SEFIP
RESUMO DO FECHAMENTO - EMPRESA
FGTS

858900000069 980401802405 207685180808 181613900017

EMPRESA: MATOS E ALMEIDA LTDA N° DE CONTROLE: BE5p16Ssvnc0000-0 N° ARQUIVO: HJB8gkPbH4j0000-7
COMP: 01/2024 COD REC: 150 COD GPS: 2003 FPAS: 507 OUTRAS ENT: SIMPLES: 2 RAT: 0,0 INSCRIÇÃO: 01.816.139/0001-70
TOMADOR/OBRA: FAP: 0,50 RAT AJUSTADO: 0,00 INSCRIÇÃO:
LOGRADOURO: RUA ANTONIO GOMES DA SILVA 342 TERREO BAIRRO: EDMAR BARREIRA CNAE PREPONDERANTE 4120400
CIDADE: JAGUARIBE UF: CE CEP: 63475-000 CNAE: 4120400

MODALIDADE : "Branco"-RECOLHIMENTO AO FGTS E DECLARAÇÃO À PREVIDÊNCIA

FGTS - 8%

8.725,62

0,00

6

REMUNERAÇÃO SEM 13° SALÁRIO

REMUNERAÇÃO 13° SALARIO

QUANTIDADE TRABALHADORES

MODALIDADE : 9-CONFIRMAÇÃO INFORMAÇÕES ANTERIORES -- REC/DECL AO FGTS E DECL À PREVIDÊNCIA

FGTS - 8%

1.538,81

0,00

1

REMUNERAÇÃO SEM 13° SALÁRIO

REMUNERAÇÃO 13° SALARIO

QUANTIDADE TRABALHADORES

VALORES DO FGTS

DATA DE RECOLHIMENTO ATÉ 07/02/2024

DEPÓSITO FGTS

698,04

ENCARGOS FGTS

0,00

CONTRIB SOCIAL

0,00

ENCARGOS CONTRIB SOCIAL

0,00

TOTAL RECOLHER

698,04

RESUMO DAS INFORMAÇÕES À PREVIDÊNCIA SOCIAL CONSTANTES NO ARQUIVO SEFIP
EMPRESA

EMPRESA: MATOS E ALMEIDA LTDA
COMP: 01/2024 COD REC: 150 COD GPS: 2003 FPAS: 507 OUTRAS ENT: SIMPLES: 2 RAT: 0,0
Nº DE CONTROLE: BE5pl6Ssvnc0000-0
TOMADOR/OBRA: RUA ANTONIO GOMES DA SILVA 342 TERREO UF: CE CEP: 63475-000 TELEFONE: 0088 5221 1388
LOGRADOURO: RUA ANTONIO GOMES DA SILVA 342 TERREO BAIRRO: EDMAR BARREIRA CNRAE PREPONDERANTE 4120400
CIDADE: JAGUARIBE UF: CE CEP: 63475-000 TELEFONE: 0088 5221 1388 CNRAE: 4120400

VALOR DEV PREV SOC CALCULADO SEFIP: 796,53 CONTRIB SEGURADOS - DEVIDA: 796,53
SALÁRIO FAMÍLIA: 0,00 RECEITA EVENTO DESP/PATROCÍNIO: 0,00
SALÁRIO MATERNIDADE: 0,00 PERC DE ISENÇÃO DE FILANTROPIA: 0,00
VALORES PAGOS COOP TRABALHO - SEM ADICIONAL: 0,00 13º SALÁRIO MATERNIDADE: 0,00
VALORES PAGOS COOP TRABALHO - ADIC. 15 ANOS: 0,00 COM PRODUÇÃO PJ: 0,00
VALORES PAGOS COOP TRABALHO - ADIC. 20 ANOS: 0,00 COM PRODUÇÃO PF: 0,00
VALORES PAGOS COOP TRABALHO - ADIC. 25 ANOS: 0,00 VALOR DAS FATURAS EMITIDAS PARA O TOMADOR: 0,00

COMPENSAÇÃO
PERÍODO INICIAL: 0,00 VALOR A COMPENSAR: 0,00 VALOR SOLICITADO: 0,00
VALOR ABATIDO: 0,00 VALOR A COMPENSAR: 0,00 VALOR EXCEDENTE AO LIMITE DOS 30%: 0,00

RETENÇÃO (LEI 9.711/98)
VALOR INFORMADO: 0,00 VALOR ABATIDO PELO SEFIP: 0,00 VALOR A COMPENSAR/RESTITUIR: 0,00

BASE DE CÁLCULO APOSENTADORIA ESPECIAL/OCORRÊNCIA
15 ANOS: 0,00 20 ANOS: 0,00 25 ANOS: 0,00
QUANTIDADE: 0 QUANTIDADE: 0 QUANTIDADE: 0

QUANTIDADE DE MOVIMENTAÇÕES / CÓDIGOS

H :	0	I1:	0	I2:	0	I3:	0	I4:	0	I5:	0	J :	0	K :	0	L :	0	M :	0
N1:	0	N2:	0	N3:	0	O1:	0	O2:	0	O3:	0	P1:	0	P2:	0	P3:	0	Q1:	0
Q2:	0	Q3:	0	Q4:	0	Q5:	0	Q6:	0	Q7:	0	R :	0	R1:	0	R2:	0	S3:	0
T1:	0	T2:	0	U1:	0	U2:	0	U3:	0	V3:	0	W :	0	X :	0	X1:	0	Y :	0
Z1:	0	Z2:	0	Z3:	0	Z4:	0	Z5:	0	Z6:	0	Z6:	0	Z6:	0	Z6:	0	Z6:	0

COMPROVANTE DE DECLARAÇÃO DAS CONTRIBUIÇÕES A RECOLHER À PREVIDÊNCIA SOCIAL E A OUTRAS ENTIDADES E FUNDOS POR FPAS EMPRESA

Nº ARQUIVO: HJB8gkEh4j0000-7
 INSCRIÇÃO: 01.816.139/0001-70
 Nº CONTROLE: BE5p16Ssvnc0000-0
 SÍMBOLOS: 2 ALIQ RAT: 0,0 FAP: 0,50 RAT AJUSTADO: 0,00
 COMP: 01/2024 COD REC: 150 COD GPS: 2003 FPAS: 507 OUTRAS ENT: EMPRESA
 TOMADOR/OBRA: INSCRIÇÃO:

LOGRADOURO: RUA ANTONIO GOMES DA SILVA 342 TERREO
 BAIRRO: EDMAR BARREIRA CNAE FREQONDERANTE: 4120400
 CIDADE: JAGUARIIBE TELEFONE: 88-52211388 CNAE: 4120400
 UF: CE CEP: 63475-000 620 744 779 TOTAL

APURAÇÃO DO VALOR A RECOLHER:	507	620	744	779	TOTAL
SEGURADO					
Empregados/Avulsos	796,53	0,00	0,00	0,00	796,53
Contribuintes Individuais	0,00	0,00	0,00	0,00	0,00
EMPRESA					
Empregados/Avulsos	0,00	0,00	0,00	0,00	0,00
Contribuintes Individuais	0,00	0,00	0,00	0,00	0,00
RAT	0,00	0,00	0,00	0,00	0,00
RAT - Agentes Nôvatos	0,00	0,00	0,00	0,00	0,00
Valores Pagos a Cooperativas	0,00	0,00	0,00	0,00	0,00
Adicional Cooperativas	0,00	0,00	0,00	0,00	0,00
Comercialização Produção	0,00	0,00	0,00	0,00	0,00
Evento Desportivo/Patrocínio	0,00	0,00	0,00	0,00	0,00
RECOLHIMENTO COMP ANT - VALOR INSS	0,00	0,00	0,00	0,00	0,00
(-) Retenção Lei 9.711/98	0,00	0,00	0,00	0,00	0,00
(-) Sal. Família/Sal. Maternidade	0,00	0,00	0,00	0,00	0,00
(-) Compensação	0,00	0,00	0,00	0,00	0,00
VALOR A RECOLHER - PREVIDÊNCIA SOCIAL	796,53	0,00	0,00	0,00	796,53
OUTRAS ENTIDADES					
REGELH COMP ANT - VALOR OUT ENTID	0,00	0,00	0,00	0,00	0,00
VALOR A RECOLHER - OUTRAS ENTIDADES	0,00	0,00	0,00	0,00	0,00
TOTAL A RECOLHER	796,53	0,00	0,00	0,00	796,53

(*) Os valores de retenção, salário-família/salário-maternidade e compensação demonstrados são os efetivamente abatidos.
 A DECLARAÇÃO DE DADOS CONSTANTES DESTA GFIP E DO ARQUIVO SEFIP CORRESPONDENTE A CONTRIBUIÇÃO PREVIDENCIÁRIA, EQUIVALE A CONFISSÃO DE DÍVIDA DOS VALORES DEBIDA DECORRENTES E CONSTITUI(CRÉDITO(S) PASSIVEL(IS) DE INSCRIÇÃO EM DÍVIDA ATIVA, NA AUSÊNCIA DO OPORTUNO RECOLHIMENTO OU PARCELAMENTO, E CONSEQUENTE EXECUÇÃO JUDICIAL NOS TERMOS DA LEI Nº 6.830/80.

O EMPREGADOR/CONTRIBUINTE, RENUNCIANDO EXPRESSAMENTE AO VALOR E PROCEDÊNCIA DESTA DECLARAÇÃO/DÍVIDA, ASSUME INTEGRAL RESPONSABILIDADE PELA EXATIDÃO DO MONTANTE DECLARADO E CONFESSADO, FICANDO, ENTRETANTO, RESSALVADO A SECRETARIA DA RECEITA FEDERAL DO BRASIL O DIREITO DE APURAR, A QUALQUER TEMPO, A EXISTÊNCIA DE OUTRAS IMPORTANCIAS DEVIDAS NÃO INCLUIDAS NESTE INSTRUMENTO, AINDA QUE RELATIVAS AO MESMO PERÍODO.

O EMPREGADOR/CONTRIBUINTE RECONHECE QUE A PRESENTE CONFISSÃO DE DÍVIDA NÃO OBRIGA A SECRETARIA DA RECEITA FEDERAL DO BRASIL A EXPEDIR DOCUMENTO COMPROBATORIO DA INEXISTÊNCIA DE DÉBITO, SALVO SE SEU CRÉDITO FOR GARANTIDO NA FORMA DOS ARTS. 258 E 259 DO REGULAMENTO DA PREVIDÊNCIA SOCIAL, APROVADO PELO DECRETO 3.048, DE 12/05/1999, E ALTERAÇÕES POSTERIORES.



MATOS & ALMEIDA LTDA.
CNPJ: 01.816.139/0001-70.

**PREFEITURA MUNICIPAL DE JAGUARIBE –
SECRETARIA DE EDUCAÇÃO E CULTURA –
RELATÓRIO FOTOGRÁFICO – 2ª
BOLETIM DE MEDIÇÃO – 2ª**

OBRA: CONTRATAÇÃO DE EMPRESA PARA CONSTRUÇÃO DE QUADRAS POLIESPORTIVAS NAS LOCALIDADES DE FECHADO, VISTA ALEGRE E CAJAZEIRAS, JUNTO A SECRETARIA EDUCAÇÃO E CULTURA DO MUNICÍPIO DE JAGUARIBE-CE.

CONTRATADA: MATOS & ALMEIDA LTDA **CONTRATO N.º 16.03.03/2023 ART. N.º CE20231288653**
PERÍODO: 01/01/2024 – 05/02/2024 **CNO N.º 90.016.71412/77 ALVARA/CONST; N.º.: 580/2023**

CONSTRUÇÃO DA QUADRA POLIESPORTIVA COM BANHEIRO - SÍTIO FECHADO

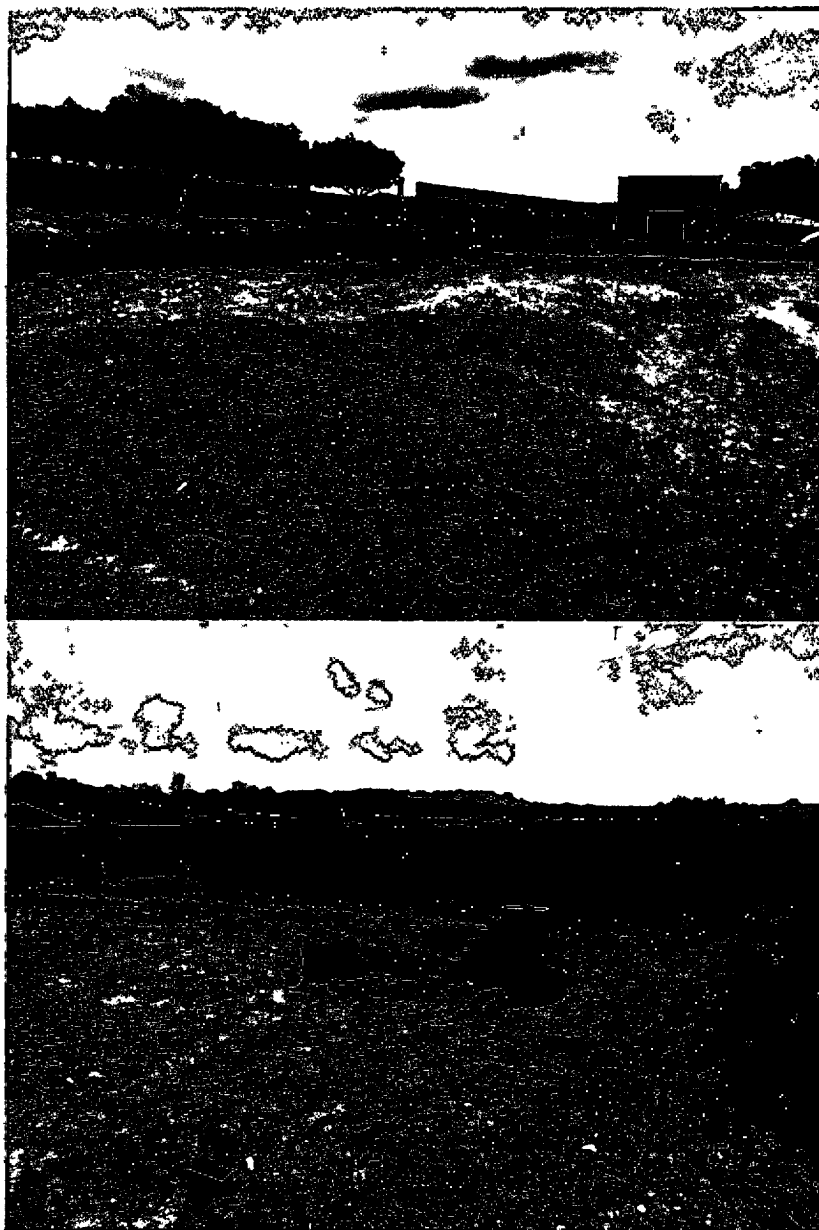

FCO ELIEL CAVALCANTE BARROSO
Secretaria Municipal de Educação e Cultura - Jaguaribe - CE
PORTARIA Nº 269/2023
CPF: 743.347.803-49

Matos & Almeida LTDA- ME
R Antonio Gomes da Silva, 342 - Edmar Barreira Pinheiro
63.475-000 JAGUARIBE CE
Cnpj: 01.816.139/0001 - 70

Raimundo Teixeira Lima Neto
Eng. CIVIL RNP- 061237152-2
CREA-CE 51765

Yukio Diógenes Bezerra
Eng. Civil CREA - CE 341929
RNP: 0618515844



MATOS & ALMEIDA LTDA.
CNPJ:01.816.139/0001-70.

**PREFEITURA MUNICIPAL DE JAGUARIBE –
SECRETARIA DE EDUCAÇÃO E CULTURA –
RELATÓRIO FOTOGRÁFICO – 2ª**

BOLETIM DE MEDIÇÃO – 2ª

OBRA: CONTRATAÇÃO DE EMPRESA PARA CONSTRUÇÃO DE QUADRAS POLIESPORTIVAS NAS LOCALIDADES DE FECHADO, VISTA ALEGRE E CAJAZEIRAS, JUNTO A SECRETARIA EDUCAÇÃO E CULTURA DO MUNICÍPIO DE JAGUARIBE-CE.

CONTRATADA: MATOS & ALMEIDA LTDA **CONTRATO N.º** 16.03.03/2023 **ART. N.º** CE20231288653

PERÍODO: 01/01/2024 – 05/02/2024 **CNO N.º** 90.016.71412/77 **ALVARA/CONST; N.º:** 580/2023

CONSTRUÇÃO DA QUADRA POLIESPORTIVA COM BANHEIRO - SÍTIO FECHADO.



RECIBO DE RECEBIMENTO
SECRETARIA DE EDUCAÇÃO E CULTURA
MUNICÍPIO DE JAGUARIBE - CE
PROJETO Nº 16.03.03/2023
CNPJ: 01.816.139/0001-70

Matos & Almeida LTDA- ME
R Antonio Gomes da Silva, 342 Edmar Barreira Pinheiro
63.475-000 JAGUARIBE CE
Cnpj: 01.816.139/0001 - 70

Raimundo Teixeira Lima Neto
ENG. CIVIL/RNP: 061237152-2
CREA-CE 51765

Yukio Diógenes Bezerra
Eng. Civil CRP-CE 341929
RNP: 0618515844



MATOS & ALMEIDA LTDA.
CNPJ: 01.816.139/0001-70.

**PREFEITURA MUNICIPAL DE JAGUARIBE --
SECRETARIA DE EDUCAÇÃO E CULTURA --
RELATÓRIO FOTOGRÁFICO -- 2ª**

BOLETIM DE MEDIÇÃO -- 2ª

OBRA: CONTRATAÇÃO DE EMPRESA PARA CONSTRUÇÃO DE QUADRAS POLIESPORTIVAS NAS LOCALIDADES DE FECHADO, VISTA ALEGRE E CAJAZEIRAS, JUNTO A SECRETARIA EDUCAÇÃO E CULTURA DO MUNICÍPIO DE JAGUARIBE-CE.

CONTRATADA: MATOS & ALMEIDA LTDA **CONTRATO N.º 16.03.03/2023 ART. N.º CE20231288653.**

PERÍODO: 01/01/2024 -- 05/02/2024 **CNO N.º 90.016.71412/77 ALVARA/CONST; N.º.: 580/2023**

CONSTRUÇÃO DA QUADRA POLIESPORTIVA COM BANHEIRO - SÍTIO FECHADO

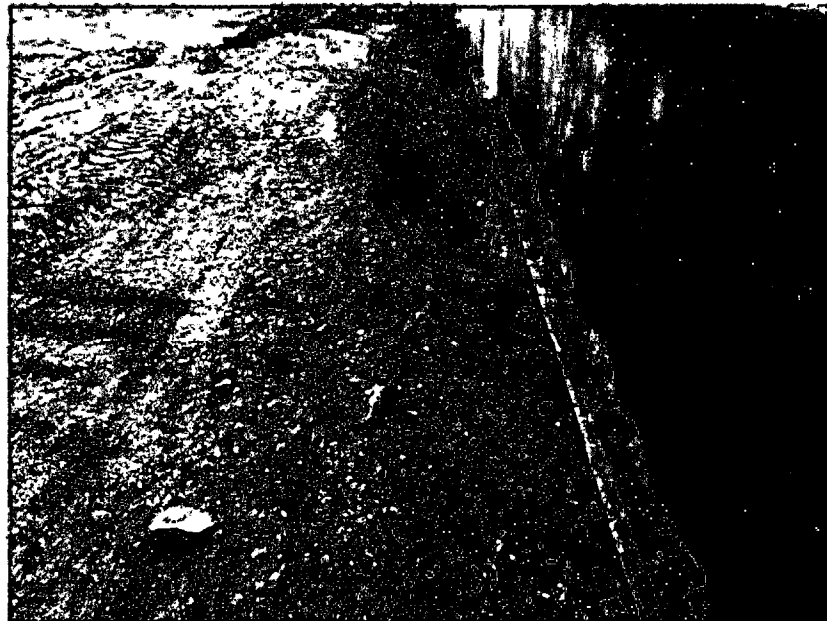

[Handwritten signature]
Raimundo Teixeira Lima Neto
Eng. Civil CREA-CE 51765
RNP: 061237152-2

[Handwritten signature]

Matos & Almeida LTDA- ME
R Antonio Gomes da Silva, 342 - Edmar Barreira Pinheiro
63.475-000 JAGUARIBE CE
Cnpj: 01.816.139/0001 - 70

[Handwritten signature]
Raimundo Teixeira Lima Neto
ENG. CIVIL RNP: 061237152-2
CREA-CE 51765

Yukio Diógenes Bozetta
Eng. Civil CREA-CE 341929
RNP: 0618515844



MATOS & ALMEIDA LTDA.
CNPJ: 01.816.139/0001-70.

PREFEITURA MUNICIPAL DE JAGUARIBE –
SECRETARIA DE EDUCAÇÃO E CULTURA –
RELATÓRIO FOTOGRÁFICO – 2ª
BOLETIM DE MEDIÇÃO – 2ª

OBRA: CONTRATAÇÃO DE EMPRESA PARA CONSTRUÇÃO DE QUADRAS POLIESPORTIVAS NAS LOCALIDADES DE FECHADO, VISTA ALEGRE E CAJAZEIRAS, JUNTO A SECRETARIA EDUCAÇÃO E CULTURA DO MUNICÍPIO DE JAGUARIBE-CE.

CONTRATADA: MATOS & ALMEIDA LTDA CONTRATO N.º 16.03.03/2023 ART. N.º CE20231288653
PERÍODO: 01/01/2024 – 05/02/2024 CNO N.º 90.016.71412/77 ALVARA/CONST; N.º.: 580/2023

CONSTRUÇÃO DA QUADRA POLIESPORTIVA COM BANHEIRO - SÍTIO FECHADO

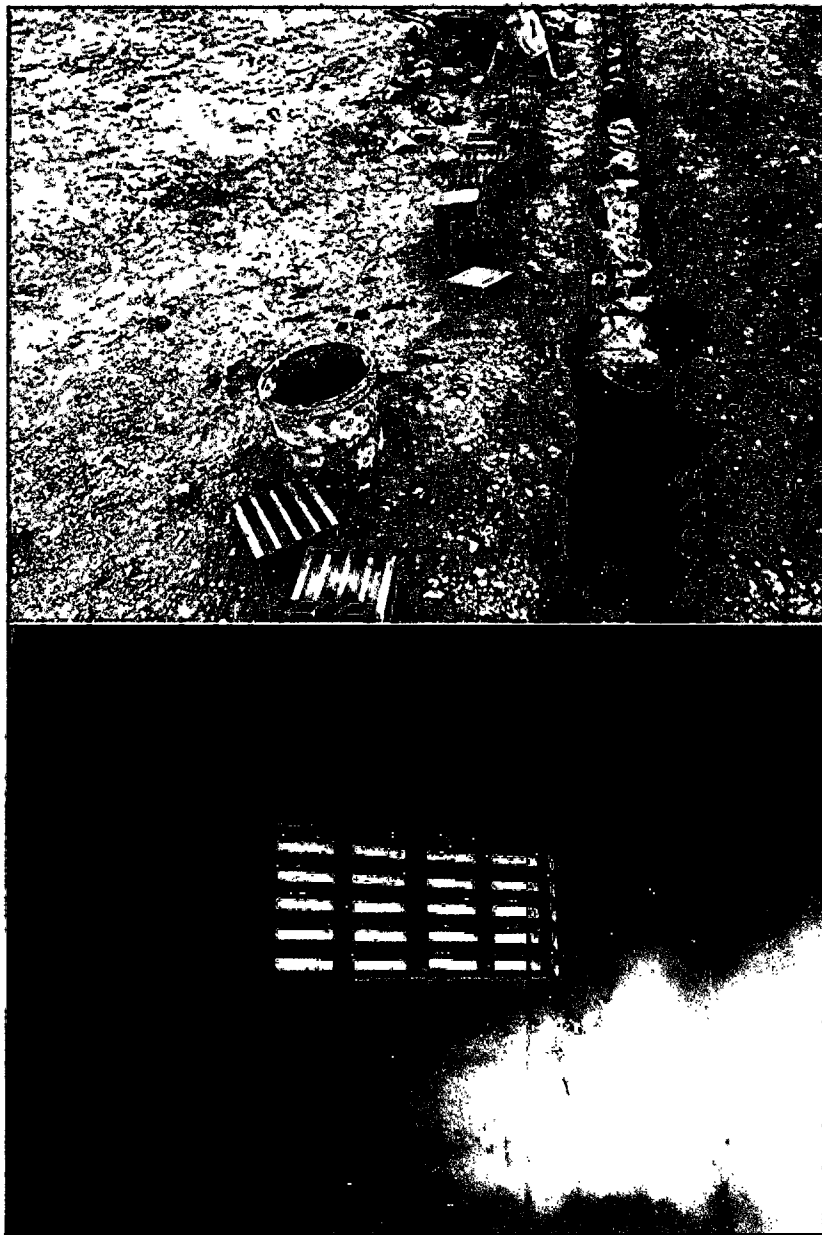

FOI ELABORADO POR
Raimundo Teixeira Lima Neto
Eng. Civil - RNP: 061237152-2
CREA-CE 51765
20/02/2024

Matos & Almeida LTDA- ME
R Antonio Gomes da Silva, 342 - Emar Barreira Pinheiro
63.475-000 JAGUARIBE CE
Cnpj: 01.816.139/0001 - 70

Raimundo Teixeira Lima Neto
ENG. CIVIL / RNP: 061237152-2
CREA-CE 51765

Yukio Diogenes Bezerra
Eng. Civil CR - CE 341929
RNP: 0618515844



MATOS & ALMEIDA LTDA.
CNPJ:01.816.139/0001-70.

**PREFEITURA MUNICIPAL DE JAGUARIBE --
SECRETARIA DE EDUCAÇÃO E CULTURA --
RELATÓRIO FOTOGRÁFICO -- 2ª
BOLETIM DE MEDIÇÃO -- 2ª**

OBRA: CONTRATAÇÃO DE EMPRESA PARA CONSTRUÇÃO DE QUADRAS POLIESPORTIVAS NAS LOCALIDADES DE FECHADO, VISTA ALEGRE E CAJAZEIRAS, JUNTO A SECRETARIA EDUCAÇÃO E CULTURA DO MUNICÍPIO DE JAGUARIBE-CE.

CONTRATADA: MATOS & ALMEIDA LTDA **CONTRATO N.º** 16.03.03/2023 **ART. N.º** CE20231288653
PERÍODO: 01/01/2024 – 05/02/2024 **CNO N.º** 90.016.71412/77 **ALVARA/CONST; N.º:** 580/2023

CONSTRUÇÃO DA QUADRA POLIESPORTIVA COM BANHEIRO - SÍTIO FECHADO



[Handwritten signature and stamp]

[Handwritten signature]
Matos & Almeida LTDA- ME
R Antonio Gomes da Silva, 342 - Edmar Barreira Pinheiro
68.475-000 JAGUARIBE CE
Cnpj: 01.816.139/0001 - 70

[Handwritten signature]
Raimundo Teixeira Lima Neto
ENG. CIVIL / RNP 061237152-2
CREA-CE 51765

[Handwritten signature]
Yuanio Diogenes Bezerra
Eng. Civil CREA - CE 341929
RNP: 0618515844



MATOS & ALMEIDA LTDA.
CNPJ: 01.816.139/0001-70.

**PREFEITURA MUNICIPAL DE JAGUARIBE --
SECRETARIA DE EDUCAÇÃO E CULTURA --
RELATÓRIO FOTOGRÁFICO -- 2ª
BOLETIM DE MEDIÇÃO -- 2ª**

OBRA: CONTRATAÇÃO DE EMPRESA PARA CONSTRUÇÃO DE QUADRAS POLIESPORTIVAS NAS LOCALIDADES DE FECHADO, VISTA ALEGRE E CAJAZEIRAS, JUNTO A SECRETARIA EDUCAÇÃO E CULTURA DO MUNICÍPIO DE JAGUARIBE-CE.

CONTRATADA: MATOS & ALMEIDA LTDA CONTRATO N.º 16.03.03/2023 ART. N.º CE20231288653

PERÍODO: 01/01/2024 -- 05/02/2024 CNO N.º 90.016.71412/77 ALVARA/CONST; N.º.: 580/2023

CONSTRUÇÃO DA QUADRA POLIESPORTIVA COM BANHEIRO - SÍTIO FECHADO



[Handwritten signature]
Raimundo Teófilo Lima Neto
Eng. Civil CREA - CE 51765

[Handwritten signature]
Matos & Almeida LTDA- ME
R Antonio Gomes da Silva, 042 - Esmar Barreira Pinheiro
63.475-000 JAGUARIBE CE
Cnpj: 01.816.139/0001 - 70

[Handwritten signature]
Raimundo Teófilo Lima Neto
ENG. CIVIL / RNP 061237152-2
CREA-CE 51765

[Handwritten signature]
Jorge Bezerra
Eng. Civil CREA - CE 341929
RNP: 0518515844



MATOS & ALMEIDA LTDA.
CNPJ: 01.816.139/0001-70.

PREFEITURA MUNICIPAL DE JAGUARIBE –
SECRETARIA DE EDUCAÇÃO E CULTURA –
RELATÓRIO FOTOGRÁFICO – 2ª
BOLETIM DE MEDIÇÃO – 2ª

OBRA: CONTRATAÇÃO DE EMPRESA PARA CONSTRUÇÃO DE QUADRAS POLIESPORTIVAS NAS LOCALIDADES DE FECHADO, VISTA ALEGRE E CAJAZEIRAS, JUNTO A SECRETARIA EDUCAÇÃO E CULTURA DO MUNICÍPIO DE JAGUARIBE-CE.

CONTRATADA: MATOS & ALMEIDA LTDA **CONTRATO N.º 16.03.03/2023 ART. N.º CE20231288653**
PERÍODO: 01/01/2024 – 05/02/2024 **CNO N.º 90.016.71412/77 ALVARA/CONST; N.º.: 580/2023**

CONSTRUÇÃO DA QUADRA POLIESPORTIVA COM BANHEIRO - SÍTIO FECHADO

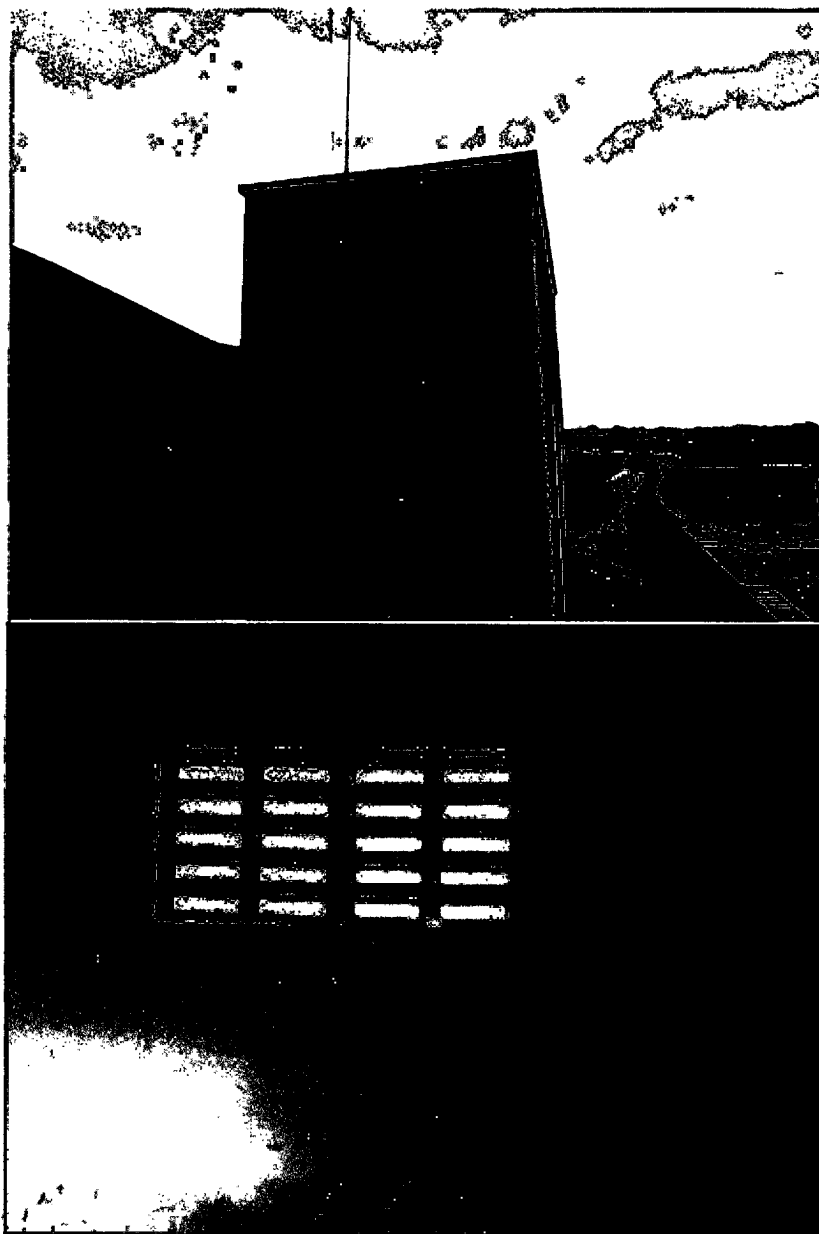

FCO. ROGER CIVIL ALMEIDA BARROSO
Sec. de Planejamento da Educação
Cajazeiras - Jaguaribe/CE
PORTARIA Nº 719/2024
CNP: 742.247.353-48

Matos & Almeida LTDA- ME
R. Antonio Gomes da Silva, 342 Emar Barreira Pinheiro
63.476-000 JAGUARIBE CE
Cnpj: 01.816.139/0001 - 70

Raimundo Teixeira Lima Neto
ENG. CIVIL RNR 061237162-2
CREA-CE 51766

Yunio Diogenes Bezerra
Eng. Civil CREA - CE 841929
RNP: 0618515844



MATOS & ALMEIDA LTDA.
CNPJ:01.816.139/0001-70.

**PREFEITURA MUNICIPAL DE JAGUARIBE –
SECRETARIA DE EDUCAÇÃO E CULTURA –
RELATÓRIO FOTOGRÁFICO – 2ª
BOLETIM DE MEDIÇÃO – 2ª**

OBRA: CONTRATAÇÃO DE EMPRESA PARA CONSTRUÇÃO DE QUADRAS POLIESPORTIVAS NAS LOCALIDADES DE FECHADO, VISTA ALEGRE E CAJAZEIRAS, JUNTO A SECRETARIA EDUCAÇÃO E CULTURA DO MUNICÍPIO DE JAGUARIBE-CE.

CONTRATADA: MATOS & ALMEIDA LTDA **CONTRATO N.º 16.03.03/2023 ART. N.º CE20231288653**

PERÍODO: 01/01/2024 – 05/02/2024 **CNO N.º 90.016.71412/77 ALVARA/CONST; N.º.: 580/2023**

CONSTRUÇÃO DA QUADRA POLIESPORTIVA COM BANHEIRO - SÍTIO FECHADO



REC. ENL. ENVIADO ÀS 14:05:00
SECRETARIA MUNICIPAL DE EDUCAÇÃO
RUA SENE GALO, 100 - JAGUARIBE - CE
CNPJ: 01.816.139/0001-70

Matos & Almeida LTDA- ME
R Antonio Gomes da Silva, 342 – Edmar Barreira Pinheiro
63.475-000 JAGUARIBE CE
Cnpj: 01.816.139/0001 - 70

Raimundo Teixeira Lima Neto
ENG. CIVIL / RNP: 061237152-2
CREA-CE 51765

Yukio Diógenes Bezerra
Eng. Civil CREA - CE 341929
RNP: 0618515844



MATOS & ALMEIDA LTDA.
CNPJ: 01.816.139/0001-70.

**PREFEITURA MUNICIPAL DE JAGUARIBE –
SECRETARIA DE EDUCAÇÃO E CULTURA –
RELATÓRIO FOTOGRÁFICO – 2ª
BOLETIM DE MEDIÇÃO – 2ª**

OBRA: CONTRATAÇÃO DE EMPRESA PARA CONSTRUÇÃO DE QUADRAS POLIESPORTIVAS NAS LOCALIDADES DE FECHADO, VISTA ALEGRE E CAJAZEIRAS, JUNTO A SECRETARIA EDUCAÇÃO E CULTURA DO MUNICÍPIO DE JAGUARIBE-CE.

CONTRATADA: MATOS & ALMEIDA LTDA **CONTRATO N.º 16.03.03/2023 ART. N.º CE20231288653**

PERÍODO: 01/01/2024 – 05/02/2024 **CNO N.º 90.016.71412/77 ALVARA/CONST; N.º.: 580/2023**

CONSTRUÇÃO DA QUADRA POLIESPORTIVA COM BANHEIRO - SÍTIO FECHADO



ROD. EN. EN. CAVALCANTE BARROS
SECRETARIA DE EDUCAÇÃO E CULTURA
PUNTO DE VISTAS
CPF: 74.257.7005-99

Matos & Almeida LTDA- ME
R Antonio Gomes da Silva, 342 – Edmar Barreira Pinheiro
63.475-000 JAGUARIBE CE
Cnpj: 01.816.139/0001 - 70

Rafimunda Teixeira Lima Neto
ENG. CIVIL RNP 061237152-2
CREA/CE 51765

Yukio Diógenes Bezerra
Eng. Civil CREA - CE 341929
RNP: 0618515844



MATOS & ALMEIDA LTDA.
CNPJ:01.816.139/0001-70.

**PREFEITURA MUNICIPAL DE JAGUARIBE –
SECRETARIA DE EDUCAÇÃO E CULTURA –
RELATÓRIO FOTOGRÁFICO – 2ª
BOLETIM DE MEDIÇÃO – 2ª**

OBRA: CONTRATAÇÃO DE EMPRESA PARA CONSTRUÇÃO DE QUADRAS POLIESPORTIVAS NAS LOCALIDADES DE FECHADO, VISTA ALEGRE E CAJAZEIRAS, JUNTO A SECRETARIA EDUCAÇÃO E CULTURA DO MUNICIPIO DE JAGUARIBE-CE.

CONTRATADA: MATOS & ALMEIDA LTDA **CONTRATO N.º 16.03.03/2023 ART. N.º CE20231288653**
PERÍODO: 01/01/2024 – 05/02/2024 **CNO N.º 90.016.71412/77 ALVARA/CONST; N.º.: 580/2023**

CONSTRUÇÃO DA QUADRA POLIESPORTIVA COM BANHEIRO - SÍTIO FECHADO

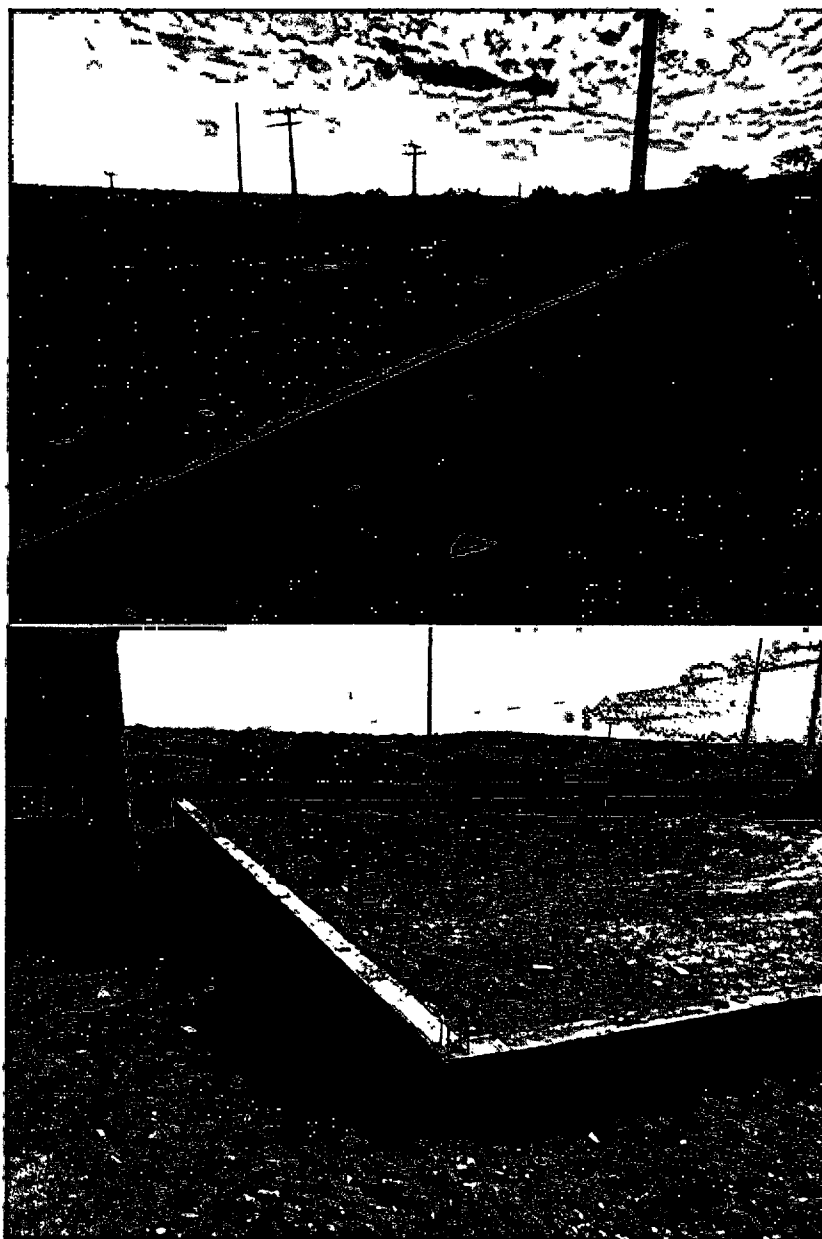

RO. EX. AR. CIVIL CATE. BARR. 050
SECRETARIA DE EDUCAÇÃO E CULTURA
MUNICÍPIO DE JAGUARIBE - CE
CNPJ: 01.816.139/0001-70

Matos & Almeida LTDA - ME
R Antonio Gomes da Silva, 342 Edmar Barreira Pinheiro
63.475-000 JAGUARIBE CE
Cnpj: 01.816.139/0001 - 70

Raimundo Teixeira Lima Neto
ENG. CIVIL RNP: 061237152-2
CREA-CE 51765

Yukio Diógenes Bezerra
Eng. Civil CREA - CE 341929
RNP: 6618515844



MATOS & ALMEIDA LTDA.
CNPJ: 01.816.139/0001-70.

**PREFEITURA MUNICIPAL DE JAGUARIBE –
SECRETARIA DE EDUCAÇÃO E CULTURA –
RELATÓRIO FOTOGRÁFICO – 2ª
BOLETIM DE MEDIÇÃO – 2ª**

OBRA: CONTRATAÇÃO DE EMPRESA PARA CONSTRUÇÃO DE QUADRAS POLIESPORTIVAS NAS LOCALIDADES DE FECHADO, VISTA ALEGRE E CAJAZEIRAS, JUNTO A SECRETARIA EDUCAÇÃO E CULTURA DO MUNICIPIO DE JAGUARIBE-CE.

CONTRATADA: MATOS & ALMEIDA LTDA **CONTRATO N.º 16.03.03/2023 ART. N.º CE20231288653**

PERÍODO: 01/01/2024 – 05/02/2024 **CNO N.º 90.016.71412/77 ALVARA/CONST; N.º.: 580/2023**

CONSTRUÇÃO DA QUADRA POLIESPORTIVA COM BANHEIRO - SÍTIO FECHADO.



ECO EDUARDO CAVALCANTE BARROS
Socio - Administrador
RUA: JAGUARIBE Nº 2023
CNP: 12.222.222-99

Matos & Almeida LTDA- ME
R Antonio Gomes da Silva, 342 Edmar Barreira Pinheiro
63.475-000 JAGUARIBE CE
Cnpj: 01.816.139/0001 - 70

Raimundo Teixeira Lima Neto
ENG. CIVIL / RNP: 061237152-2
CREA-CE 51765

YURI DIOGENES BEZERRA
Eng. Civil CREA - CE 341929
RNP: 0618515844



MATOS & ALMEIDA LTDA.
CNPJ: 01.816.139/0001-70.

**PREFEITURA MUNICIPAL DE JAGUARIBE –
SECRETARIA DE EDUCAÇÃO E CULTURA –
RELATÓRIO FOTOGRÁFICO – 2ª
BOLETIM DE MEDIÇÃO – 2ª**

**OBRA: CONTRATAÇÃO DE EMPRESA PARA CONSTRUÇÃO DE QUADRAS POLIESPORTIVAS NAS LOCALIDADES DE
FECHADO, VISTA ALEGRE E CAJAZEIRAS, JUNTO A SECRETARIA EDUCAÇÃO E CULTURA DO MUNICÍPIO DE
JAGUARIBE-CE.**

**CONTRATADA: MATOS & ALMEIDA LTDA CONTRATO N.º 16.03.03/2023 ART. N.º CE20231288653
PERÍODO: 01/01/2024 – 05/02/2024 CNO N.º 90.016.71412/77 ALVARA/CONST; N.º.: 580/2023**

CONSTRUÇÃO DA QUADRA POLIESPORTIVA COM BANHEIRO - SÍTIO FECHADO

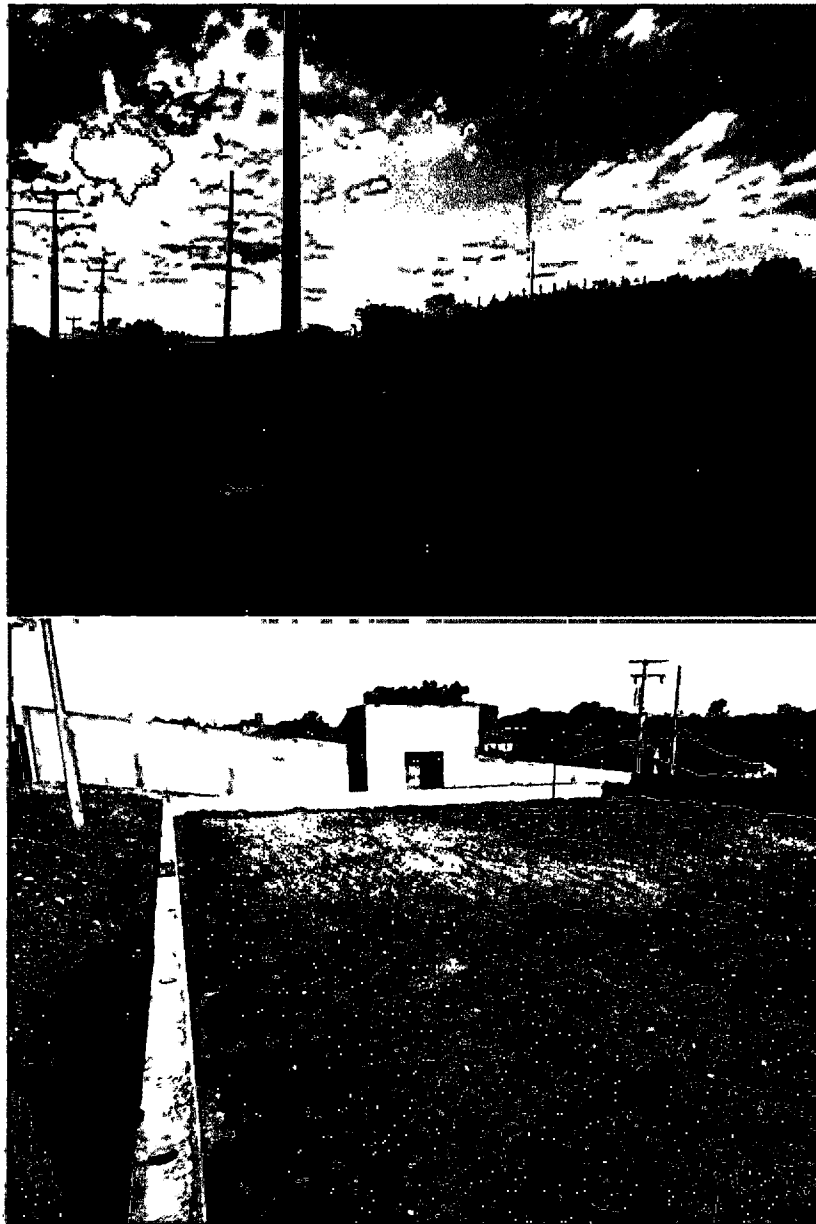

FOR: EXPERT MUNICIPAL DE BARRAGEM
Secretaria de Educação e Cultura
R. Antônio Gomes da Silva, 342 - Edmar Barreira Pinheiro
63.475-000 JAGUARIBE - CE
P.O. Box 16.139/2021
CNPJ: 01.816.139/0001-70

Matos & Almeida LTDA - ME
R. Antonio Gomes da Silva, 342 - Edmar Barreira Pinheiro
63.475-000 JAGUARIBE - CE
Cnpj: 01.816.139/0001 - 70

Raimundo Ferreira Lima Neto
ENG. CIVIL - RNP: 061237152-2
CREA-CE: 51765

Yukio Diógenes Bezerra
Eng. Civil CREA - CE 341929
RNP: 0618515844



MATOS & ALMEIDA LTDA.
CNPJ: 01.816.139/0001-70.

**PREFEITURA MUNICIPAL DE JAGUARIBE –
SECRETARIA DE EDUCAÇÃO E CULTURA –
RELATÓRIO FOTOGRÁFICO – 2ª
BOLETIM DE MEDIÇÃO – 2ª**

**OBRA: CONTRATAÇÃO DE EMPRESA PARA CONSTRUÇÃO DE QUADRAS POLIESPORTIVAS NAS LOCALIDADES DE
FECHADO, VISTA ALEGRE E CAJAZEIRAS, JUNTO A SECRETARIA EDUCAÇÃO E CULTURA DO MUNICÍPIO DE
JAGUARIBE-CE.**

**CONTRATADA: MATOS & ALMEIDA LTDA CONTRATO N.º 16.03.03/2023 ART. N.º CE20231288653
PERÍODO: 01/01/2024 – 05/02/2024 CNO N.º 90.016.71412/77 ALVARA/CONST; N.º.: 580/2023**

CONSTRUÇÃO DA QUADRA POLIESPORTIVA COM BANHEIRO - SÍTIO FECHADO

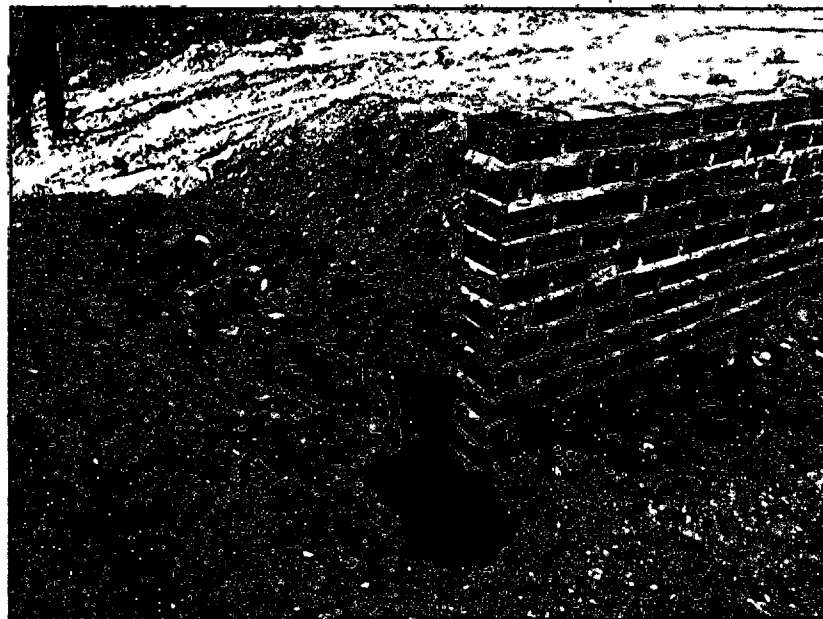

RECIBO DE ENTREGA DE SERVIÇOS
RECIBO DE ENTREGA DE SERVIÇOS Nº 01/2024
CNPJ: 01.816.139/0001-70

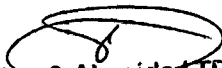
Matos & Almeida LTDA- ME
R Antonio Gomes da Silva, 342 Edmar Barreira Pinheiro
63.475-000 JAGUARIBE CE
Cnpj: 01.816.139/0001 - 70

Raimundo Teixeira Lima Neto
ENG: CIVIL/RNP- 061237152-2
CREA-CE 51765

Yukio Diógenes Bezerra
Eng. Civil CREA - CE 341929
RNP-0618515840



MATOS & ALMEIDA LTDA.
CNPJ: 01.816.139/0001-70.

PREFEITURA MUNICIPAL DE JAGUARIBE --
SECRETARIA DE EDUCAÇÃO E CULTURA --
RELATÓRIO FOTOGRÁFICO -- 2ª
BOLETIM DE MEDIÇÃO -- 2ª

OBRA: CONTRATAÇÃO DE EMPRESA PARA CONSTRUÇÃO DE QUADRAS POLIESPORTIVAS NAS LOCALIDADES DE FECHADO, VISTA ALEGRE E CAJAZEIRAS, JUNTO A SECRETARIA EDUCAÇÃO E CULTURA DO MUNICÍPIO DE JAGUARIBE-CE.

CONTRATADA: MATOS & ALMEIDA LTDA CONTRATO N.º 16.03.03/2023 ART. N.º CE20231288653

PERÍODO: 01/01/2024 - 05/02/2024 CNO N.º 90.016.71412/77 ALVARA/CONST; N.º.: 580/2023

CONSTRUÇÃO DA QUADRA POLIESPORTIVA COM BANHEIRO - SÍTIO FECHADO

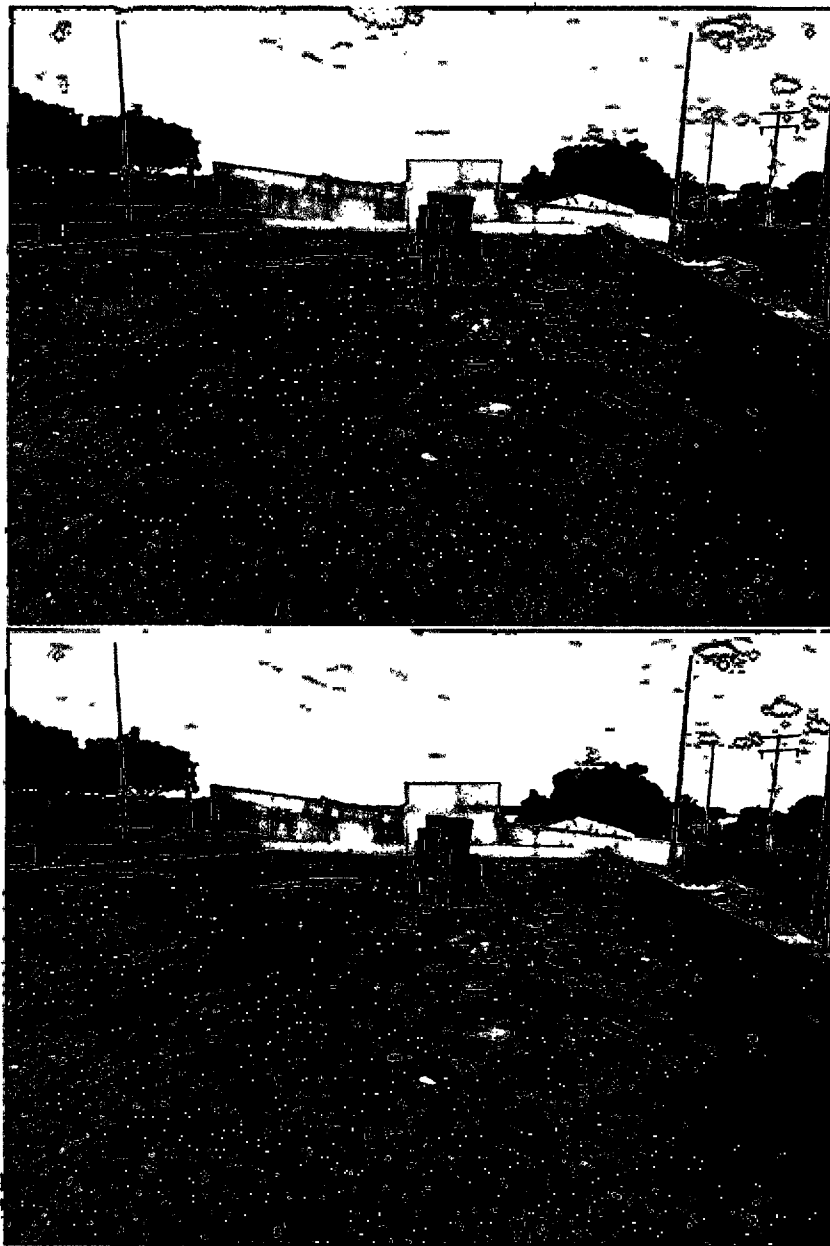

PREFEITURA MUNICIPAL DE JAGUARIBE
SECRETARIA DE EDUCAÇÃO E CULTURA
RUA ... Nº ...
CE ...

Matos & Almeida LTDA- ME
R Antonio Gomes da Silva, 842 - Edmar Barreira Pinheiro
63.475-000 JAGUARIBE CE
Cnpj: 01.816.139/0001 - 70

Raimundo Teixeira Lima Neto
ENG. CIVIL RNP 061237152-2
CREA-CE 51765

Yukio Diogenes Bezerra
Eng. Civil CREA-CE 341920
RNP: 0518515844



MATOS & ALMEIDA LTDA.
CNPJ:01.816.139/0001-70.

PREFEITURA MUNICIPAL DE JAGUARIBE –
SECRETARIA DE EDUCAÇÃO E CULTURA –
RELATÓRIO FOTOGRÁFICO – 2ª
BOLETIM DE MEDIÇÃO – 2ª

OBRA: CONTRATAÇÃO DE EMPRESA PARA CONSTRUÇÃO DE QUADRAS POLIESPORTIVAS NAS LOCALIDADES DE FECHADO, VISTA ALEGRE E CAJAZEIRAS, JUNTO A SECRETARIA EDUCAÇÃO E CULTURA DO MUNICÍPIO DE JAGUARIBE-CE.

CONTRATADA: MATOS & ALMEIDA LTDA **CONTRATO N.º 16.03.03/2023 ART. N.º CE20231288653**
PERÍODO: 01/01/2024 – 05/02/2024 **CNO N.º 90.016.71412/77 ALVARA/CONST; N.º: 580/2023**

CONSTRUÇÃO DA QUADRA POLIESPORTIVA COM BANHEIRO - SÍTIO FECHADO.



Matos & Almeida LTDA - ME
 R. Antonio Gomes da Silva, 342, Edmar Barreira Pinheiro
 63.475-000 JAGUARIBE - CE
 Cnpj: 01.816.139/0001 - 70

Eng. Civil YUKIO DIÓGENES BAZERRA
 RNP 061851584-1
 CE 34192-9
 01/01/2024 - 05/02/2024

SERVIÇOS EXECUTADOS:

- EXECUÇÃO DE ALVENARIAS
- EXECUÇÃO DE ESTRUTURA DE CONCRETO ARMADO
- INSTALAÇÃO DE POSTES
- EXECUÇÃO DE CHAPISCO

Yukio Diógenes Bazerra
 Eng. Civil CREA-CE 341929
 RNP 061851584-1

Raimundo Teixeira Lima Neto
 ENG. CIVIL RNP-061237152-2
 CREA-CE 51765



MATOS & ALMEIDA LTDA.
CNPJ:01.816.139/0001-70.

**PREFEITURA MUNICIPAL DE JAGUARIBE –
SECRETARIA DE EDUCAÇÃO E CULTURA –
RELATÓRIO FOTOGRÁFICO – 2ª
BOLETIM DE MEDIÇÃO – 2ª**

OBRA: CONTRATAÇÃO DE EMPRESA PARA CONSTRUÇÃO DE QUADRAS POLIESPORTIVAS NAS LOCALIDADES DE FECHADO, VISTA ALEGRE E CAJAZEIRAS, JUNTO A SECRETARIA EDUCAÇÃO E CULTURA DO MUNICÍPIO DE JAGUARIBE-CE.

CONTRATADA: MATOS & ALMEIDA LTDA **CONTRATO N.º** 16.03.03/2023 **ART. N.º** CE20231288653
PERÍODO: 01/01/2024 – 05/02/2024 **CNO N.º** 90.016.71412/77 **ALVARA/CONST; N.º:** 580/2023

CONSTRUÇÃO DA QUADRA POLIESPORTIVA COM BANHEIRO - SÍTIO FECHADO

- EXECUÇÃO DE REBOCO
- EXECUÇÃO DE LAJE
- EXECUÇÃO DE INSTALAÇÃO HIDRÁULICA
- EXECUÇÃO DE COBERTA

Raimundo Teixeira Lima Neto
ENG. CIVIL RNP-061237152-2
CREA-CE 51765

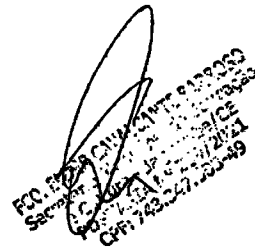
P.O. 2024 CIVIL RNP-061237152-2
Secretaria de Educação e Cultura
CNPJ: 01.816.139/0001-70
CE 55.000-000

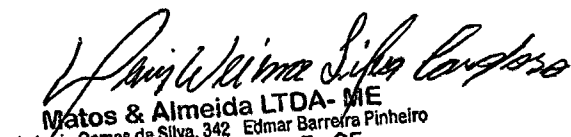
Matos & Almeida LTDA- ME
R Antonio Gomes da Silva, 342 Edmar Barreira Pinheiro
63.475-000 JAGUARIBE CE
Cnpj: 01.816.139/0001 - 70

Yukio Digenes Bezerra
Eng. Civil CREA-CE 341929
RNP-6018515844



MATOS & ALMEIDA LTDA.
CNPJ:01.816.139/0001-70.

PREFEITURA MUNICIPAL DE JAGUARIBE –
SECRETARIA DE EDUCAÇÃO E CULTURA –
RELATÓRIO FOTOGRÁFICO – 2ª
BOLETIM DE MEDIÇÃO – 2ª

OBRA: CONTRATAÇÃO DE EMPRESA PARA CONSTRUÇÃO DE QUADRAS POLIESPORTIVAS NAS LOCALIDADES DE FECHADO, VISTA ALEGRE E CAJAZEIRAS, JUNTO A SECRETARIA EDUCAÇÃO E CULTURA DO MUNICÍPIO DE JAGUARIBE-CE.

CONTRATADA: MATOS & ALMEIDA LTDA **CONTRATO N.º 16.03.03/2023 ART. N.º CE20231288653**
PERÍODO: 01/01/2024 – 05/02/2024 **CNO 90.016.71412/77 ALVARA/CONST; N.º.: 580/2023**

CONSTRUÇÃO DA QUADRA POLIESPORTIVA COM BANHEIRO - SÍTIO VISTA ALEGRE



PCO. EDSON CAVALINTE BARROSO
Secretaria Municipal de Educação
e Cultura - Jaguaribe/CE
Púb. Nº 269/2024
CPF: 743.047.003-49

Raimundo Teixeira Lima Neto
ENG. CIVIL / RNP 061237162-2
CREA-CE 51765

Mates & Almeida LTDA- ME
R Antonio Gomes da Silva, 342 - Edmar Barreira Pinheiro
63.475-000 JAGUARIBE CE
Cnpj: 01.816.139/0001 - 70

Yukio Drogérios Bezerra
Eng. Civil CREA/CE 341929
RNP 0618515844



MATOS & ALMEIDA LTDA.
CNPJ: 01.816.139/0001-70.

PREFEITURA MUNICIPAL DE JAGUARIBE –
SECRETARIA DE EDUCAÇÃO E CULTURA –
RELATÓRIO FOTOGRÁFICO – 2ª
BOLETIM DE MEDIÇÃO – 2ª

OBRA: CONTRATAÇÃO DE EMPRESA PARA CONSTRUÇÃO DE QUADRAS POLIESPORTIVAS NAS LOCALIDADES DE FECHADO, VISTA ALEGRE E CAJAZEIRAS, JUNTO A SECRETARIA EDUCAÇÃO E CULTURA DO MUNICÍPIO DE JAGUARIBE-CE.

CONTRATADA: MATOS & ALMEIDA LTDA CONTRATO N.º 16.03.03/2023 ART. N.º CE20231288653
PERÍODO: 01/01/2024 – 05/02/2024 CNO 90.016.71412/77 ALVARA/CONST; N.º.: 580/2023

CONSTRUÇÃO DA QUADRA POLIESPORTIVA COM BANHEIRO - SÍTIO VISTA ALEGRE.

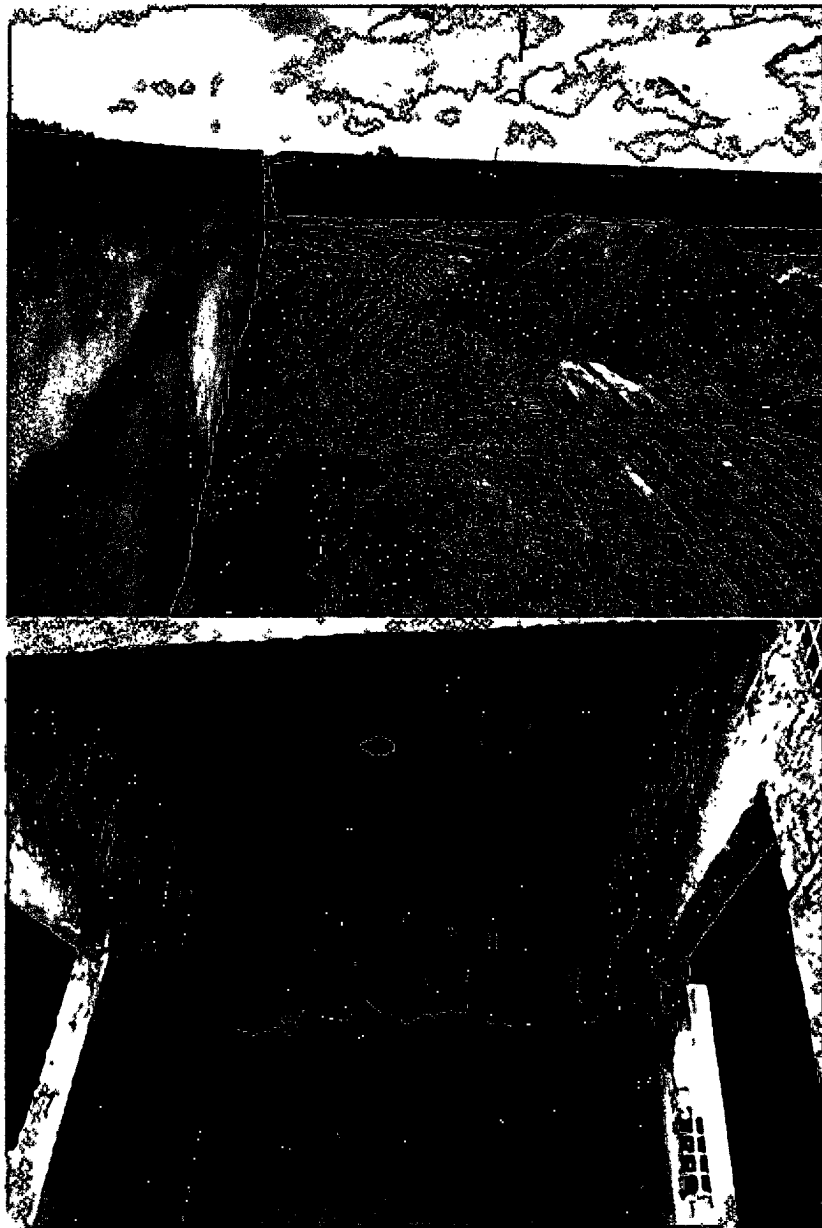

Eng. Civil
Raimundo Teixeira Lima Neto
CREA-CE 51765

Raimundo Teixeira Lima Neto
ENG. CIVIL / RNP: 061237462-2
CREA-CE 51765

Matos & Almeida LTDA - ME
R Antonio Gomes da Silva, 342 Edmar Barreira Pinheiro
63.475-000 JAGUARIBE CE
Cnpj: 01.816.139/0001 - 70

Yukio Dionsios Bezerra
Eng. Civil CREA-CE 341929
RNP: 0618515844



MATOS & ALMEIDA LTDA.
CNPJ:01.816.139/0001-70.

PREFEITURA MUNICIPAL DE JAGUARIBE –
SECRETARIA DE EDUCAÇÃO E CULTURA –
RELATÓRIO FOTOGRÁFICO – 2ª
BOLETIM DE MEDIÇÃO – 2ª

OBRA: CONTRATAÇÃO DE EMPRESA PARA CONSTRUÇÃO DE QUADRAS POLIESPORTIVAS NAS LOCALIDADES DE FECHADO, VISTA ALEGRE E CAJAZEIRAS, JUNTO A SECRETARIA EDUCAÇÃO E CULTURA DO MUNICÍPIO DE JAGUARIBE-CE.

CONTRATADA: MATOS & ALMEIDA LTDA **CONTRATO N.º** 16.03.03/2023 **ART. N.º** CE20231288653
PERÍODO: 01/01/2024 – 05/02/2024 **CNO** 90.016.71412/77 **ALVARA/CONST; N.º:** 580/2023

CONSTRUÇÃO DA QUADRA POLIESPORTIVA COM BANHEIRO - SÍTIO VISTA ALEGRE,

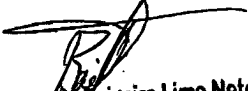

SECRETARIA DE EDUCAÇÃO E CULTURA
MUNICÍPIO DE JAGUARIBE - CE
CNPJ: 01.816.139/0001-70

Raimundo Alcino Lima Neto
ENG. CIVIL RNP: 061287452-2
CREA-CE 51765

Matos & Almeida LTDA- ME
R Antonio Gomes da Silva, 342 Emar Barreira Pinheiro
63.475-000 JAGUARIBE CE
Cnpj: 01.816.139/0001 - 70

Yukio Lio, Elias Bezerra
Eng. Civil CREA - CE 341929
RNP: 0618515844



MATOS & ALMEIDA LTDA.
CNPJ: 01.816.139/0001-70.

**PREFEITURA MUNICIPAL DE JAGUARIBE –
SECRETARIA DE EDUCAÇÃO E CULTURA –
RELATÓRIO FOTOGRÁFICO – 2ª
BOLETIM DE MEDIÇÃO – 2ª**

OBRA: CONTRATAÇÃO DE EMPRESA PARA CONSTRUÇÃO DE QUADRAS POLIESPORTIVAS NAS LOCALIDADES DE FECHADO, VISTA ALEGRE E CAJAZEIRAS, JUNTO A SECRETARIA EDUCAÇÃO E CULTURA DO MUNICÍPIO DE JAGUARIBE-CE.

**CONTRATADA: MATOS & ALMEIDA LTDA CONTRATO N.º 16.03.03/2023 ART. N.º CE20231288653
PERÍODO: 01/01/2024 – 05/02/2024 CNO 90.016.71412/77 ALVARA/CONST; N.º.: 580/2023**

CONSTRUÇÃO DA QUADRA POLIESPORTIVA COM BANHEIRO - SÍTIO VISTA ALEGRE

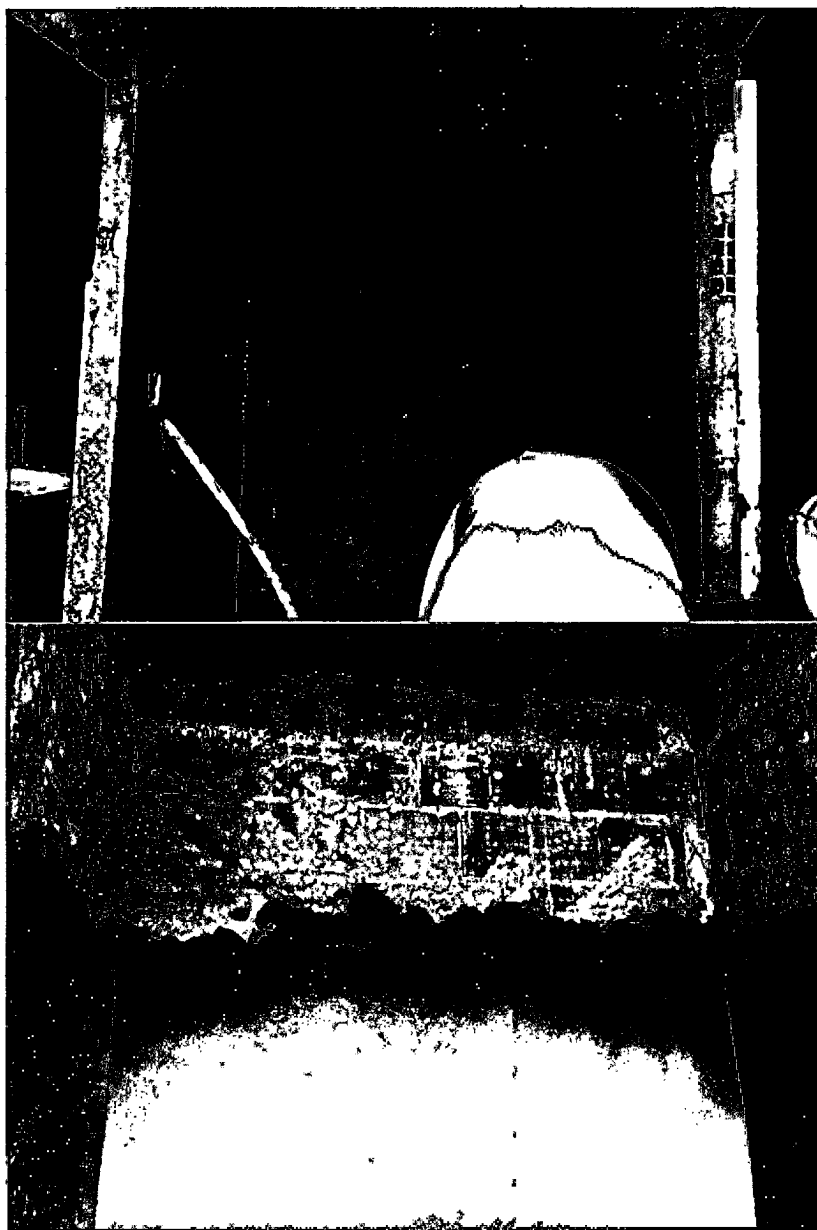

TCO ELIENAI CAVALCANTE MARROSO
SECRETARIA MUNICIPAL DE EDUCAÇÃO E CULTURA
PORTAL DA PREFEITURA MUNICIPAL DE JAGUARIBE - CE
CPF: 743.347.803-99

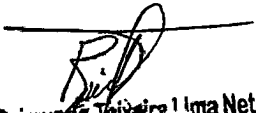
Raimundo Teodoro Lima Neto
ENG. CIVIL RNP 061237452-2
CREA-CE 51765

Matos & Almeida LTDA- ME
R Antonio Gomes da Silva, 342 Emar Barreira Pinheiro
69.475-000 JAGUARIBE CE
Cnpj: 01.816.139/0001 - 70

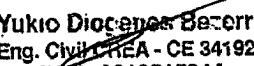
Yukio Diocenes Bezerra
Eng. Civil CREA - CE 341929
RNP: 0618515844



MATOS & ALMEIDA LTDA.
CNPJ: 01.816.139/0001-70.

**PREFEITURA MUNICIPAL DE JAGUARIBE –
SECRETARIA DE EDUCAÇÃO E CULTURA –
RELATÓRIO FOTOGRÁFICO – 2ª
BOLETIM DE MEDIÇÃO – 2ª**

OBRA: CONTRATAÇÃO DE EMPRESA PARA CONSTRUÇÃO DE QUADRAS POLIESPORTIVAS NAS LOCALIDADES DE FECHADO, VISTA ALEGRE E CAJAZEIRAS, JUNTO A SECRETARIA EDUCAÇÃO E CULTURA DO MUNICÍPIO DE JAGUARIBE-CE.

CONTRATADA: MATOS & ALMEIDA LTDA **CONTRATO N.º** 16.03.03/2023 **ART. N.º** CE20231288653
PERÍODO: 01/01/2024 – 05/02/2024 **CNO** 90.016.71412/77 **ALVARA/CONST; N.º:** 580/2023

CONSTRUÇÃO DA QUADRA POLIESPORTIVA COM BANHEIRO - SÍTIO VISTA ALEGRE.



PROJ. CIVIL
SERV. ENGENHARIA
RNP: 0018515844

Raimundo Teodoro Lima Neto
ENG. CIVIL RNP: 061237452-2
CREA-CE: 51765

Matos & Almeida LTDA-ME
R Antonio Gomes da Silva, 342 Emar Barreira Pinheiro
63.475-000 JAGUARIBE CE
Cnpj: 01.816.139/0001 - 70

Yukio Dias dos Reis
Eng. Civil CREA - CE 341923
RNP: 0018515844



MATOS & ALMEIDA LTDA.
CNPJ: 01.816.139/0001-70.

**PREFEITURA MUNICIPAL DE JAGUARIBE –
SECRETARIA DE EDUCAÇÃO E CULTURA –
RELATÓRIO FOTOGRÁFICO – 2ª**

BOLETIM DE MEDIÇÃO – 2ª

OBRA: CONTRATAÇÃO DE EMPRESA PARA CONSTRUÇÃO DE QUADRAS POLIESPORTIVAS NAS LOCALIDADES DE FECHADO, VISTA ALEGRE E CAJAZEIRAS, JUNTO A SECRETARIA EDUCAÇÃO E CULTURA DO MUNICÍPIO DE JAGUARIBE-CE.

CONTRATADA: MATOS & ALMEIDA LTDA **CONTRATO N.º 16.03.03/2023 ART. N.º CE20231288653**

PERÍODO: 01/01/2024 – 05/02/2024 **CNO 90.016.71412/77 ALVARA/CONST; N.º.: 580/2023**

CONSTRUÇÃO DA QUADRA POLIESPORTIVA COM BANHEIRO - SÍTIO VISTA ALEGRE.



RECIBO DE RECEBIMENTO
SECRETARIA DE EDUCAÇÃO E CULTURA
MUNICÍPIO DE JAGUARIBE - CE
DATA: 01/01/2024
CPF: 743.242.400-49

Raimundo Teixeira Lima Neto
ENG. CIVIL RNP- 061237452-2
CREA-CE 51765

Matos & Almeida LTDA- ME
R Antonio Gomes da Silva, 342 Edmar Barreira Pinheiro
68.475-000 JAGUARIBE CE
Cnpj: 01.816.139/0001 - 70

Yukio Dicanha Bezerra
Eng. Civil CREA-CE 341929
RNP: 0618515844



MATOS & ALMEIDA LTDA.
CNPJ: 01.816.139/0001-70.

PREFEITURA MUNICIPAL DE JAGUARIBE –
SECRETARIA DE EDUCAÇÃO E CULTURA –
RELATÓRIO FOTOGRÁFICO – 2ª
BOLETIM DE MEDIÇÃO – 2ª

OBRA: CONTRATAÇÃO DE EMPRESA PARA CONSTRUÇÃO DE QUADRAS POLIESPORTIVAS NAS LOCALIDADES DE FECHADO, VISTA ALEGRE E CAJAZEIRAS, JUNTO A SECRETARIA EDUCAÇÃO E CULTURA DO MUNICIPIO DE JAGUARIBE-CE.

CONTRATADA: MATOS & ALMEIDA LTDA **CONTRATO N.º** 16.03.03/2023 **ART. N.º** CE20231288653
PERÍODO: 01/01/2024 – 05/02/2024 **CNO** 90.016.71412/77 **ALVARA/CONST; N.º:** 580/2023

CONSTRUÇÃO DA QUADRA POLIESPORTIVA COM BANHEIRO - SÍTIO VISTA ALEGRE.



Handwritten signature and stamp:
 Eng. Civil Raimundo Barreira Lima Neto
 RNP: 051237162-2
 CREA/CE 51765

Handwritten signature:
 Raimundo Barreira Lima Neto
 ENG. CIVIL RNP: 051237162-2
 CREA/CE 51765

Matos & Almeida LTDA- ME
 R Antonio Gomes da Silva, 342 Edimar Barreira Pinheiro
 63.475-000 JAGUARIBE CE
 Cnpj: 01.816.139/0001 - 70

Yukio Dicksones Da Costa
 Eng. Civil CREA/CE 341620
 RNP: 0518515844



MATOS & ALMEIDA LTDA.
CNPJ: 01.816.139/0001-70.

**PREFEITURA MUNICIPAL DE JAGUARIBE –
SECRETARIA DE EDUCAÇÃO E CULTURA –
RELATÓRIO FOTOGRÁFICO – 2ª
BOLETIM DE MEDIÇÃO – 2ª**

OBRA: CONTRATAÇÃO DE EMPRESA PARA CONSTRUÇÃO DE QUADRAS POLIESPORTIVAS NAS LOCALIDADES DE FECHADO, VISTA ALEGRE E CAJAZEIRAS, JUNTO A SECRETARIA EDUCAÇÃO E CULTURA DO MUNICÍPIO DE JAGUARIBE-CE.

**CONTRATADA: MATOS & ALMEIDA LTDA CONTRATO N.º 16.03.03/2023 ART. N.º CE20231288653
PERÍODO: 01/01/2024 – 05/02/2024 CNO 90.016.71412/77 ALVARA/CONST; N.º: 580/2023**

CONSTRUÇÃO DA QUADRA POLIESPORTIVA COM BANHEIRO - SÍTIO VISTA ALEGRE.

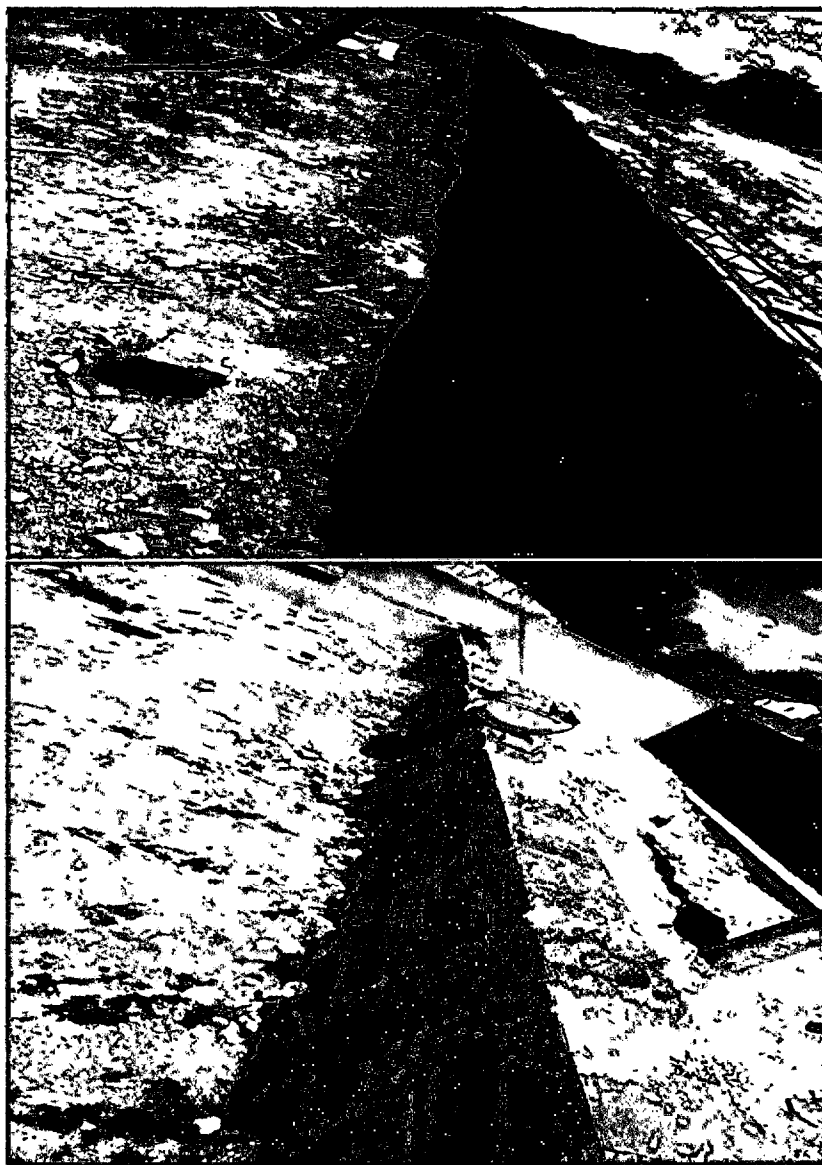

RECIBO DE ENTREGA DE MATERIAIS
SECRETARIA DE EDUCAÇÃO E CULTURA
MUNICÍPIO DE JAGUARIBE - CE
DATA: 01/01/2024
CPF: 743.247.805-00

Raimundo Lima Neto
ENG. CIVIL / RNP 081237462-2
CREA-CE 51765

Matos & Almeida LTDA- ME
R Antonio Gomes da Silva, 342 Edimar Barreira Pinheiro
63.476-000 JAGUARIBE CE
Cnpj: 01.816.139/0001 - 70

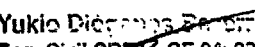
Yukio Diogenes Barreira
Eng. Civil CREA - CE 341323
RNP: 0618515844



MATOS & ALMEIDA LTDA.
CNPJ: 01.816.139/0001-70.

PREFEITURA MUNICIPAL DE JAGUARIBE –
SECRETARIA DE EDUCAÇÃO E CULTURA –
RELATÓRIO FOTOGRÁFICO – 2ª
BOLETIM DE MEDIÇÃO – 2ª

OBRA: CONTRATAÇÃO DE EMPRESA PARA CONSTRUÇÃO DE QUADRAS POLIESPORTIVAS NAS LOCALIDADES DE FECHADO, VISTA ALEGRE E CAJAZEIRAS, JUNTO A SECRETARIA EDUCAÇÃO E CULTURA DO MUNICÍPIO DE JAGUARIBE-CE.

CONTRATADA: MATOS & ALMEIDA LTDA **CONTRATO N.º** 16.03.03/2023 **ART. N.º** CE20231288653
PERÍODO: 01/01/2024 – 05/02/2024 **CNO** 90.016.71412/77 **ALVARA/CONST; N.º:** 580/2023

CONSTRUÇÃO DA QUADRA POLIESPORTIVA COM BANHEIRO - SÍTIO VISTA ALEGRE:



FCO. RAYRAN CAVALCANTE BARROSO
Secretaria Municipal de Educação
e Cultura - J. Jaguaribe - CE
Rua: RUA Nº 219 - J. Jaguaribe
CEP: 742.247-003-49

Raimundo Teodoro Lima Neto
ENG. CIVIL/ RNP 061237162-2
CREA-CE 51765

Matos & Almeida LTDA- ME
R Antonio Gomes da Silva, 342 Edmar Barreira Pinheiro
68.478-000 JAGUARIBE CE
Cnpj: 01.816.139/0001 - 70

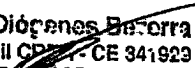
Yukio Diógenes Barreira
Eng. Civil CREA - CE 341929
RNP: 0618515844



MATOS & ALMEIDA LTDA.
CNPJ: 01.818.139/0001-70.

**PREFEITURA MUNICIPAL DE JAGUARIBE –
SECRETARIA DE EDUCAÇÃO E CULTURA –
RELATÓRIO FOTOGRÁFICO – 2ª
BOLETIM DE MEDIÇÃO – 2ª**

OBRA: CONTRATAÇÃO DE EMPRESA PARA CONSTRUÇÃO DE QUADRAS POLIESPORTIVAS NAS LOCALIDADES DE FECHADO, VISTA ALEGRE E CAJAZEIRAS, JUNTO A SECRETARIA EDUCAÇÃO E CULTURA DO MUNICÍPIO DE JAGUARIBE-CE.

CONTRATADA: MATOS & ALMEIDA LTDA **CONTRATO N.º** 16.03.03/2023 **ART. N.º** CE20231288653
PERÍODO: 01/01/2024 – 05/02/2024 **CNO** 90.016.71412/77 **ALVARA/CONST; N.º:** 580/2023

CONSTRUÇÃO DA QUADRA POLIESPORTIVA COM BANHEIRO - SÍTIO VISTA ALEGRE.

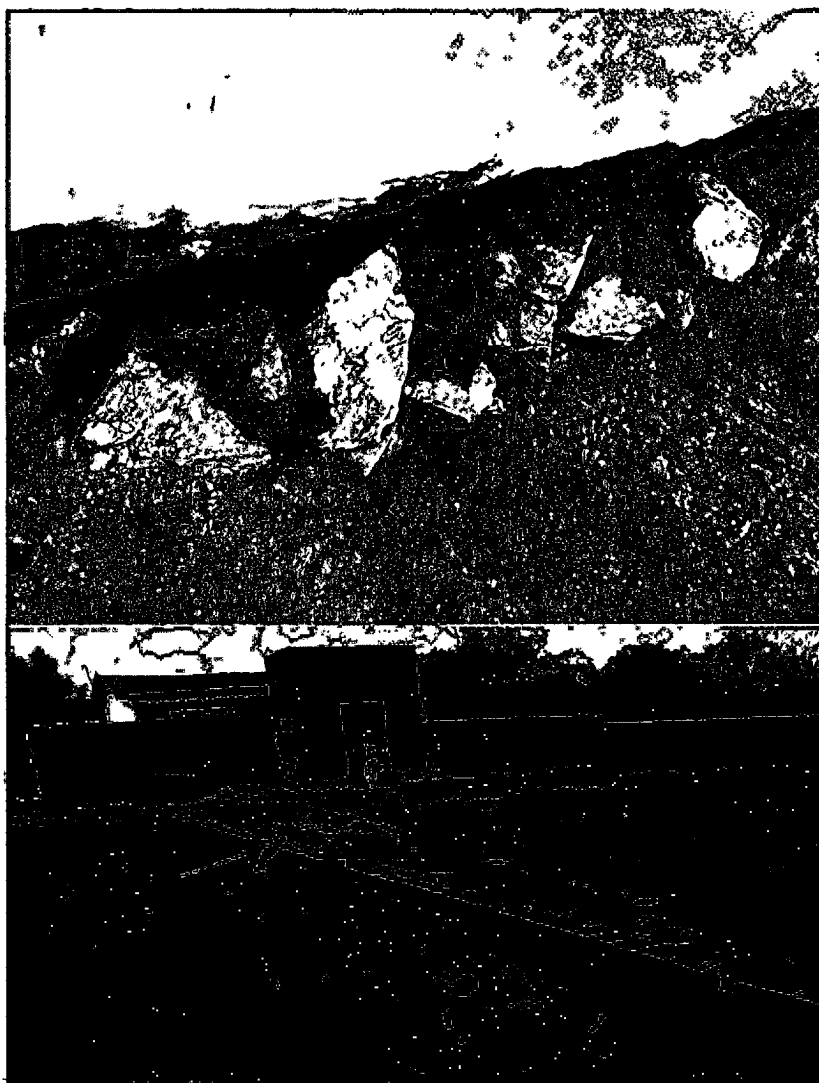

FCO. RSEB CIVILANTE BARRIOSO
SEC. DE EDUCAÇÃO E CULTURA
MUNICÍPIO DE JAGUARIBE - CE
CNPJ: 01.818.139/0001-70

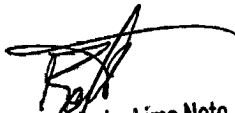
Raimundo Teixeira Lima Neto
ENG. CIVIL / RNP- 061237162-2
CREA-CE 51765

Matos & Almeida LTDA- ME
R Antonio Gomes da Silva, 342 - Edmar Barreira Pinheiro
63.475-000 JAGUARIBE CE
Cnpj: 01.818.139/0001 - 70

Yukio Diógenes Barreira
Eng. Civil CREA-CE 341923
RNP: 0618515844



MATOS & ALMEIDA LTDA.
CNPJ:01.816.139/0001-70.

**PREFEITURA MUNICIPAL DE JAGUARIBE –
SECRETARIA DE EDUCAÇÃO E CULTURA –
RELATÓRIO FOTOGRÁFICO – 2ª
BOLETIM DE MEDIÇÃO – 2ª**

OBRA: CONTRATAÇÃO DE EMPRESA PARA CONSTRUÇÃO DE QUADRAS POLIESPORTIVAS NAS LOCALIDADES DE FECHADO, VISTA ALEGRE E CAJAZEIRAS, JUNTO A SECRETARIA EDUCAÇÃO E CULTURA DO MUNICÍPIO DE JAGUARIBE-CE.

CONTRATADA: MATOS & ALMEIDA LTDA **CONTRATO N.º 16.03.03/2023 ART. N.º CE20231288653**
PERÍODO: 01/01/2024 – 05/02/2024 **CNO 90.016.71412/77 ALVARA/CONST; N.º.: 580/2023**

CONSTRUÇÃO DA QUADRA POLIESPORTIVA COM BANHEIRO - SÍTIO VISTA ALEGRE

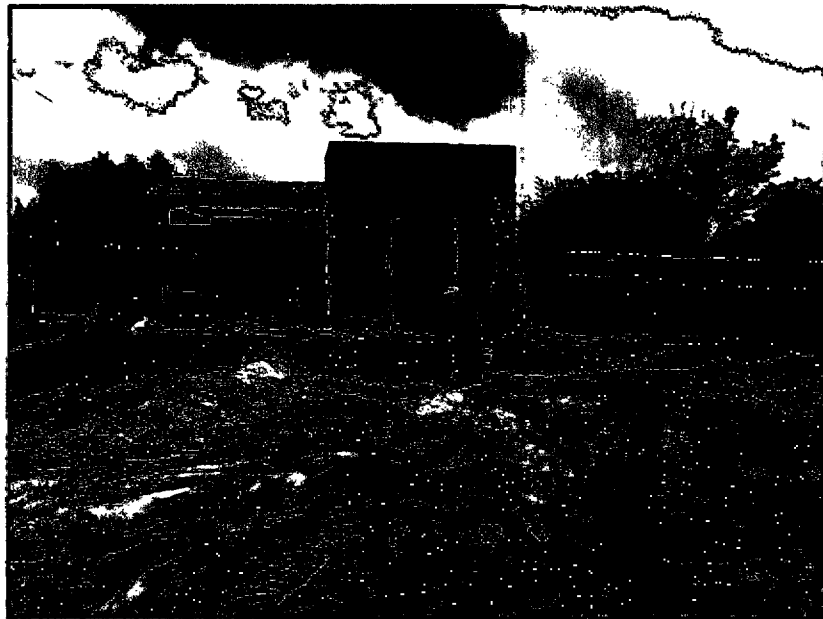

FCO RAIMUNDO NEVES NETO
Sec. EDUCAÇÃO E CULTURA - JAGUARIBE - CE
R. Antônio Gomes da Silva, 342 - Edmar Barreira Pinheiro
63.476-000 JAGUARIBE - CE
CNPJ: 01.816.139/0001-70

Raimundo Neves Lima Neto
Eng. Civil - RNP 061237162-2
CREA-CE 51765

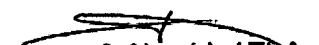
Matos & Almeida LTDA- ME
R Antonio Gomes da Silva, 342 - Edmar Barreira Pinheiro
63.476-000 JAGUARIBE CE
Cnpj: 01.816.139/0001 - 70

Yuric Edmar Barreira Pinheiro
Eng. Civil - REA - CE 341929
RNP: 0618515844



MATOS & ALMEIDA LTDA.
CNPJ: 01.816.139/0001-70.

**PREFEITURA MUNICIPAL DE JAGUARIBE –
SECRETARIA DE EDUCAÇÃO E CULTURA –
RELATÓRIO FOTOGRÁFICO – 2ª
BOLETIM DE MEDIÇÃO – 2ª**

OBRA: CONTRATAÇÃO DE EMPRESA PARA CONSTRUÇÃO DE QUADRAS POLIESPORTIVAS NAS LOCALIDADES DE FECHADO, VISTA ALEGRE E CAJAZEIRAS, JUNTO A SECRETARIA EDUCAÇÃO E CULTURA DO MUNICÍPIO DE JAGUARIBE-CE.

CONTRATADA: MATOS & ALMEIDA LTDA **CONTRATO N.º** 16.03.03/2023 **ART. N.º** CE20231288653
PERÍODO: 01/01/2024 – 05/02/2024 **CNO** 90.016.71412/77 **ALVARA/CONST; N.º:** 580/2023

CONSTRUÇÃO DA QUADRA POLIESPORTIVA COM BANHEIRO - SÍTIO VISTA ALEGRE



SERVIÇOS EXECUTADOS:

- EXECUÇÃO DE ALVENARIAS
- EXECUÇÃO DE ESTRUTURA DE CONCRETO ARMADO
- INSTALAÇÃO DE POSTES
- EXECUÇÃO DE CHAPISCO
- EXECUÇÃO DE REBOCO
- EXECUÇÃO DE LAJE
- EXECUÇÃO DE INSTALAÇÃO HIDRÁULICA
- EXECUÇÃO DE COBERTA

FCO. ELDER CAVALCANTE BARROSO
Secretaria Municipal de Educação
& Cultura - Jaguaribe/CE
POB. 2023 Nº 269/2023
CPF: 743.347.303-49

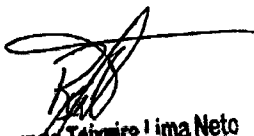
Raimundo Teodoro Lima Neto
ENG. CIVIL RNP-051237162-2
CREA-CE 51765

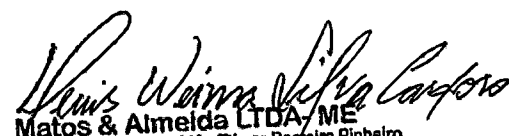
Matos & Almeida LTDA/ME
R Antonio Gomes da Silva, 342 Edimar Bagreira Pinheiro
83.475-000 JAGUARIBE/CE
Cnpj: 01.816.139/0001 - 70

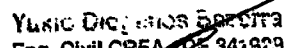
Yáscio Dantas Brito
Eng. Civil CREA-CE 341929
RNP: 0818515844



MATOS & ALMEIDA LTDA.
CNPJ: 01.816.139/0001-70.

PREFEITURA MUNICIPAL DE JAGUARIBE –
SECRETARIA DE EDUCAÇÃO E CULTURA –
RELATÓRIO FOTOGRÁFICO – 2ª
BOLETIM DE MEDIÇÃO – 2ª

OBRA: CONTRATAÇÃO DE EMPRESA PARA CONSTRUÇÃO DE QUADRAS POLIESPORTIVAS NAS LOCALIDADES DE FECHADO, VISTA ALEGRE E CAJAZEIRAS, JUNTO A SECRETARIA EDUCAÇÃO E CULTURA DO MUNICÍPIO DE JAGUARIBE-CE.

CONTRATADA: MATOS & ALMEIDA LTDA **CONTRATO N.º** 16.03.03/2023 **ART. N.º** CE20231288653
PERÍODO: 01/01/2024 – 05/02/2024 **CNO** 90.016.71412/77 **ALVARA/CONST; N.º:** 580/2023

CONSTRUÇÃO DA QUADRA POLIESPORTIVA COM BANHEIRO - SÍTIO CAJAZEIRAS

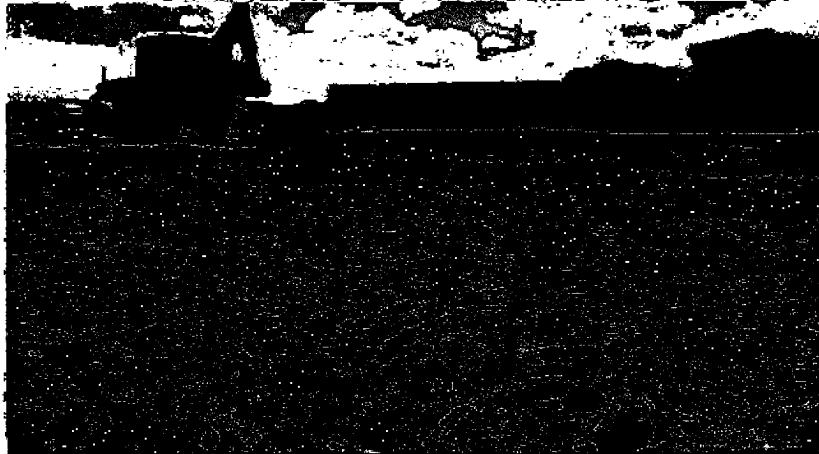
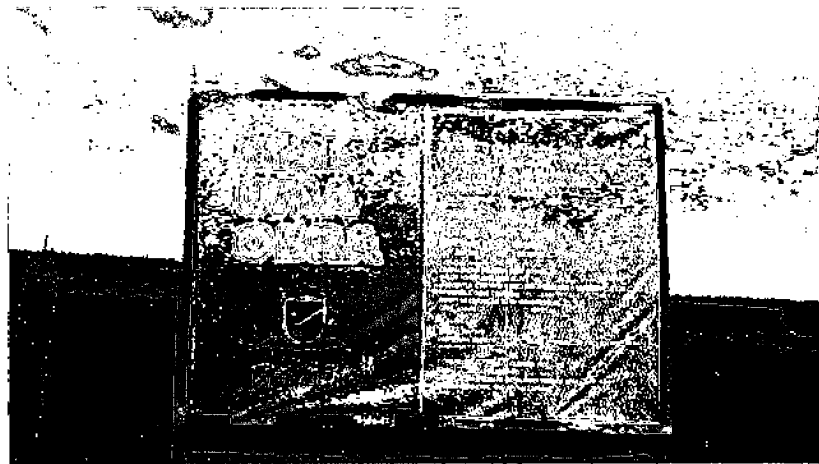

Eng. Civil ~~CE~~ CE 341929
RNP: 0618515844

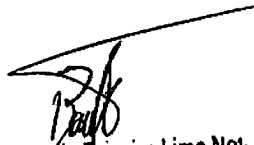
Raimundo Teixeira Lima Neto
ENG. CIVIL RNP: 081237152-4
CREA-CE 51765

Matos & Almeida LTDA - ME
R. Antonio Gomes de Silva, 342 - Edf. Barreira Piazeiro
63.475-000 JAGUARIBE - CE
Cnpj: 01.816.139/0001 - 70

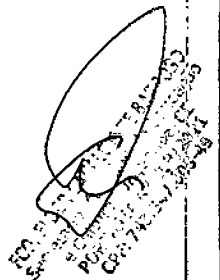
PREFEITURA MUNICIPAL DE JAGUARIBE
SECRETARIA DE EDUCAÇÃO E CULTURA
CONTRATAÇÃO Nº 16.03.03/2023



MATOS & ALMEIDA LTDA.
CNPJ: 01.816.139/0001-70.

**PREFEITURA MUNICIPAL DE JAGUARIBE –
SECRETARIA DE EDUCAÇÃO E CULTURA –
RELATÓRIO FOTOGRÁFICO – 2ª
BOLETIM DE MEDIÇÃO – 2ª**

OBRA: CONTRATAÇÃO DE EMPRESA PARA CONSTRUÇÃO DE QUADRAS POLIESPORTIVAS NAS LOCALIDADES DE FECHADO, VISTA ALEGRE E CAJAZEIRAS, JUNTO A SECRETARIA EDUCAÇÃO E CULTURA DO MUNICÍPIO DE JAGUARIBE-CE.

CONTRATADA: MATOS & ALMEIDA LTDA **CONTRATO N.º** 16.03.03/2023 **ART. N.º** CE20231288653
PERÍODO: 01/01/2024 – 05/02/2024 **CNO** 90.016.71412/77 **ALVARA/CONST; N.º:** 580/2023

CONSTRUÇÃO DA QUADRA POLIESPORTIVA COM BANHEIRO - SÍTIO CAJAZEIRAS



Yuri Rodrigues Bezerra
Eng. Civil CREA-CE 341929
RNP: 0518515844

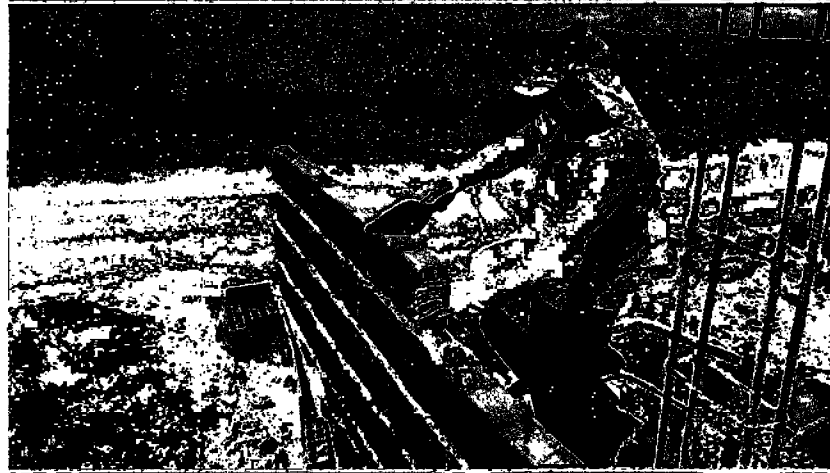

Raimundo Bezerra Lima Neto
ENG CIVIL RNP: 061237152
CREA-CE 51765



[Handwritten signature]

Matos & Almeida LTDA - ME
R. Amílcar Gomes da Silva, 342 - Est. Mar. Barreira - Pícheiro
63.475-000 JAGUARIBE - CE
CNPJ: 01.816.139/0001-70



MATOS & ALMEIDA LTDA.
CNPJ:01.816.139/0001-70.

**PREFEITURA MUNICIPAL DE JAGUARIBE –
SECRETARIA DE EDUCAÇÃO E CULTURA –
RELATÓRIO FOTOGRÁFICO – 2ª
BOLETIM DE MEDIÇÃO – 2ª**

OBRA: CONTRATAÇÃO DE EMPRESA PARA CONSTRUÇÃO DE QUADRAS POLIESPORTIVAS NAS LOCALIDADES DE FECHADO, VISTA ALEGRE E CAJAZEIRAS, JUNTO A SECRETARIA EDUCAÇÃO E CULTURA DO MUNICÍPIO DE JAGUARIBE-CE.

CONTRATADA: MATOS & ALMEIDA LTDA **CONTRATO N.º** 16.03.03/2023 **ART. N.º** CE20231288653
PERÍODO: 01/01/2024 – 05/02/2024 **CNO** 90.016.71412/77 **ALVARA/CONST; N.º:** 580/2023

CONSTRUÇÃO DA QUADRA POLIESPORTIVA COM BANHEIRO - SÍTIO CAJAZEIRAS



Raimundo Teixeira Lima Neto,
ENG. CIVIL / RNP: 061297152-4
CREA-CE 51765

Yukio Diógenes Sodrora
Eng. Civil - CREA - CE 341929
RNP: 0618615844

Matos & Almeida LTDA - ME
R Antonio Gomes da Silva, 342 Edmar Barreira Pinheiro
63.475-000 JAGUARIBE CE
Cnpj: 01.816.139/0001 - 70

Yukio Diógenes Sodrora
Eng. Civil - CREA - CE 341929
RNP: 0618615844



MATOS & ALMEIDA LTDA.
 CNPJ:01.816.139/0001-70.

**PREFEITURA MUNICIPAL DE JAGUARIBE –
 SECRETARIA DE EDUCAÇÃO E CULTURA –
 RELATÓRIO FOTOGRÁFICO – 2ª
 BOLETIM DE MEDIÇÃO – 2ª**

OBRA: CONTRATAÇÃO DE EMPRESA PARA CONSTRUÇÃO DE QUADRAS POLIESPORTIVAS NAS LOCALIDADES DE FECHADO, VISTA ALEGRE E CAJAZEIRAS, JUNTO A SECRETARIA EDUCAÇÃO E CULTURA DO MUNICÍPIO DE JAGUARIBE-CE.

CONTRATADA: MATOS & ALMEIDA LTDA **CONTRATO N.º** 16.03.03/2023 **ART. N.º** CE20231288653
PERÍODO: 01/01/2024 – 05/02/2024 **CNO** 90.016.71412/77 **ALVARA/CONST; N.º:** 580/2023

CONSTRUÇÃO DA QUADRA POLIESPORTIVA COM BANHEIRO - SÍTIO CAJAZEIRAS



~~YUNIO DIOGENES OLIVEIRA~~
 Eng. Civil CREA-CE 341929
 RNP: 0618515844

 Raimundo Ferreira Lima Neto
 ENG. CIVIL RNP: 051257152-2
 CREA-CE 51768

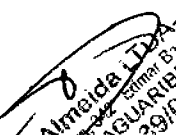
 MATOS & ALMEIDA LTDA - ME
 63-476-000 JAGUARIBE - CE
 CNPJ: 01.816.139/0001-70



MATOS & ALMEIDA LTDA.
 CNPJ: 01.816.139/0001-70.

**PREFEITURA MUNICIPAL DE JAGUARIBE –
 SECRETARIA DE EDUCAÇÃO E CULTURA –
 RELATÓRIO FOTOGRÁFICO – 2º
 BOLETIM DE MEDIÇÃO – 2º**

OBRA: CONTRATAÇÃO DE EMPRESA PARA CONSTRUÇÃO DE QUADRAS POLIESPORTIVAS NAS LOCALIDADES DE FECHADO, VISTA ALEGRE E CAJAZEIRAS, JUNTO A SECRETARIA EDUCAÇÃO E CULTURA DO MUNICÍPIO DE JAGUARIBE-CE.

CONTRATADA: MATOS & ALMEIDA LTDA **CONTRATO N.º** 16.03.03/2023 **ART. N.º** CE20231288653
PERÍODO: 01/01/2024 – 05/02/2024 **CNO** 90.016.71412/77 **ALVARA/CONST; N.º:** 580/2023

CONSTRUÇÃO DA QUADRA POLIESPORTIVA COM BANHEIRO - SÍTIO CAJAZEIRAS.



Turilo Diogenes Bezerra
 Eng. Civil CREA - CE 341929
 RNF 0618515844

Raimundo Teixeira Lima Neto
 ENG CIVIL RNP 041237152-2
 CREA-CE 51765

Matos & Almeida LTDA - ME
 R. Antônio Gomes de Sá, nº 240 - Favela Barragem Santa Rosa
 63.475-400 JAGUARIBE - CE
 CNPJ: 01.816.139/0001-70



MATOS & ALMEIDA LTDA.
CNPJ:01.816.139/0001-70.

**PREFEITURA MUNICIPAL DE JAGUARIBE –
 SECRETARIA DE EDUCAÇÃO E CULTURA –
 RELATÓRIO FOTOGRÁFICO – 2ª
 BOLETIM DE MEDIÇÃO – 2ª**

OBRA: CONTRATAÇÃO DE EMPRESA PARA CONSTRUÇÃO DE QUADRAS POLIESPORTIVAS NAS LOCALIDADES DE FECHADO, VISTA ALEGRE E CAJAZEIRAS, JUNTO A SECRETARIA EDUCAÇÃO E CULTURA DO MUNICÍPIO DE JAGUARIBE-CE.

CONTRATADA: MATOS & ALMEIDA LTDA **CONTRATO N.º** 16.03.03/2023 **ART. N.º** CE20231288653
PERÍODO: 01/01/2024 – 05/02/2024 **CNO** 90.016.71412/77 **ALVARA/CONST; N.º:** 580/2023

CONSTRUÇÃO DA QUADRA POLIESPORTIVA COM BANHEIRO – SÍTIO CAJAZEIRAS



Yúlio Magalhães Bezerra
 Eng. Civil CREA-CE 541929
 RNP: 0616515843

 Raimundo Ferreira Lima Neto
 ENG. CIVIL RNP 061237152-7
 CREA-CE 51766

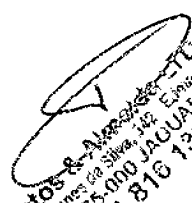
 MATOS & ALMEIDA LTDA - ME
 R. Alameda Gomes da Silva, 105 - Edifício Estrela Paulista
 CEP: 475-000 JAGUARIBE - CE
 CNDI: 01.816.139/0001-70



MATOS & ALMEIDA LTDA.
CNPJ: 01.816.139/0001-70.

PREFEITURA MUNICIPAL DE JAGUARIBE –
SECRETARIA DE EDUCAÇÃO E CULTURA –
RELATÓRIO FOTOGRÁFICO – 2ª
BOLETIM DE MEDIÇÃO – 2ª

OBRA: CONTRATAÇÃO DE EMPRESA PARA CONSTRUÇÃO DE QUADRAS POLIESPORTIVAS NAS LOCALIDADES DE FECHADO, VISTA ALEGRE E CAJAZEIRAS, JUNTO A SECRETARIA EDUCAÇÃO E CULTURA DO MUNICÍPIO DE JAGUARIBE-CE.

CONTRATADA: MATOS & ALMEIDA LTDA CONTRATO N.º 16.03.03/2023 ART. N.º CE20231288653
PERÍODO: 01/01/2024 – 05/02/2024 CNO 90.016.71412/77 ALVARA/CONST; N.º.: 580/2023

CONSTRUÇÃO DA QUADRA POLIESPORTIVA COM BANHEIRO - SÍTIO CAJAZEIRAS

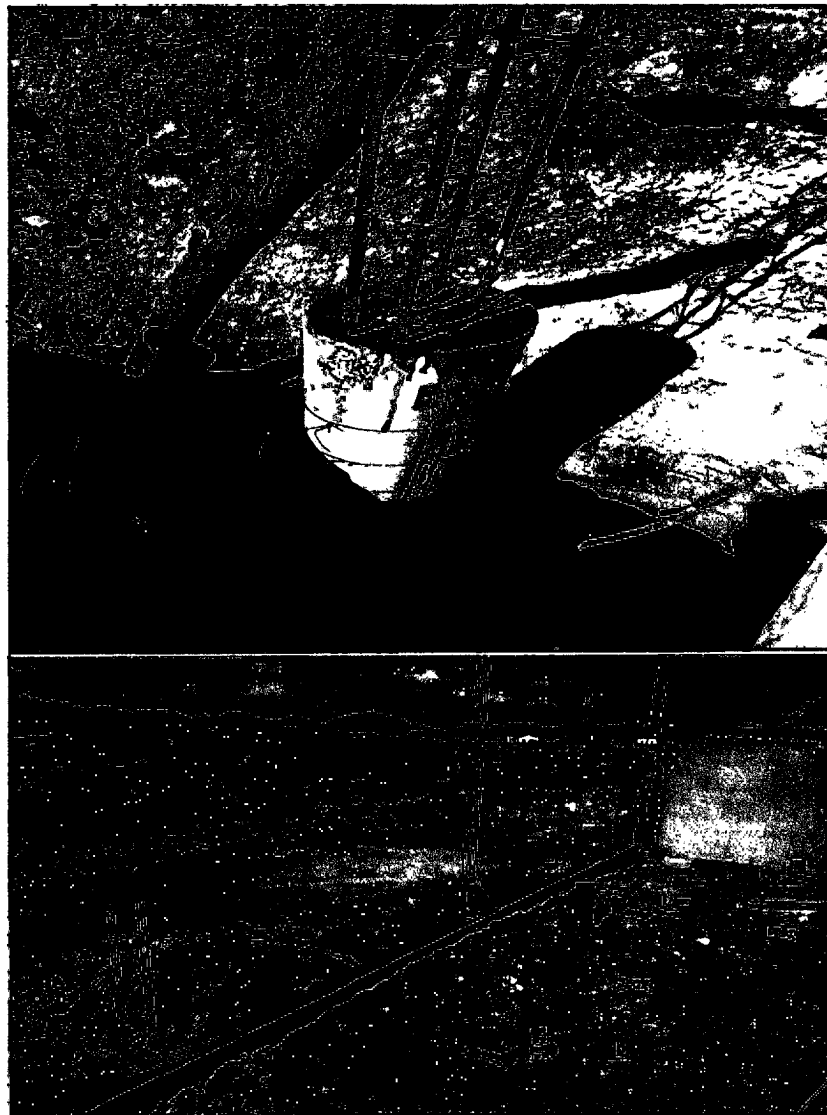

Raimundo Teixeira Lima Neto
ENG. CIVIL RNP: 061237152-2
CREA-CE 51765

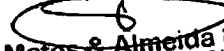
Matos & Almeida LTDA- ME
R Antonio Gomes da Silva, 342 Edmar Barreira Pinheiro
63.475-000 JAGUARIBE CE
Cnpj: 01.816.139/0001 - 70

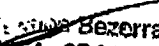
Yukio Lima Bezerra
Eng. Civil CREA - CE 341929
RNP: 0618515844





MATOS & ALMEIDA LTDA.
CNPJ: 01.816.139/0001-70.

**PREFEITURA MUNICIPAL DE JAGUARIBE –
SECRETARIA DE EDUCAÇÃO E CULTURA –
RELATÓRIO FOTOGRÁFICO – 2ª
BOLETIM DE MEDIÇÃO – 2ª**

OBRA: CONTRATAÇÃO DE EMPRESA PARA CONSTRUÇÃO DE QUADRAS POLIESPORTIVAS NAS LOCALIDADES DE FECHADO, VISTA ALEGRE E CAJAZEIRAS, JUNTO A SECRETARIA EDUCAÇÃO E CULTURA DO MUNICÍPIO DE JAGUARIBE-CE.

CONTRATADA: MATOS & ALMEIDA LTDA **CONTRATO N.º** 16.03.03/2023 **ART. N.º** CE20231288653
PERÍODO: 01/01/2024 – 05/02/2024 **CNO** 90.016.71412/77 **ALVARA/CONST; N.º:** 580/2023

CONSTRUÇÃO DA QUADRA POLIESPORTIVA COM BANHEIRO - SÍTIO CAJAZEIRAS

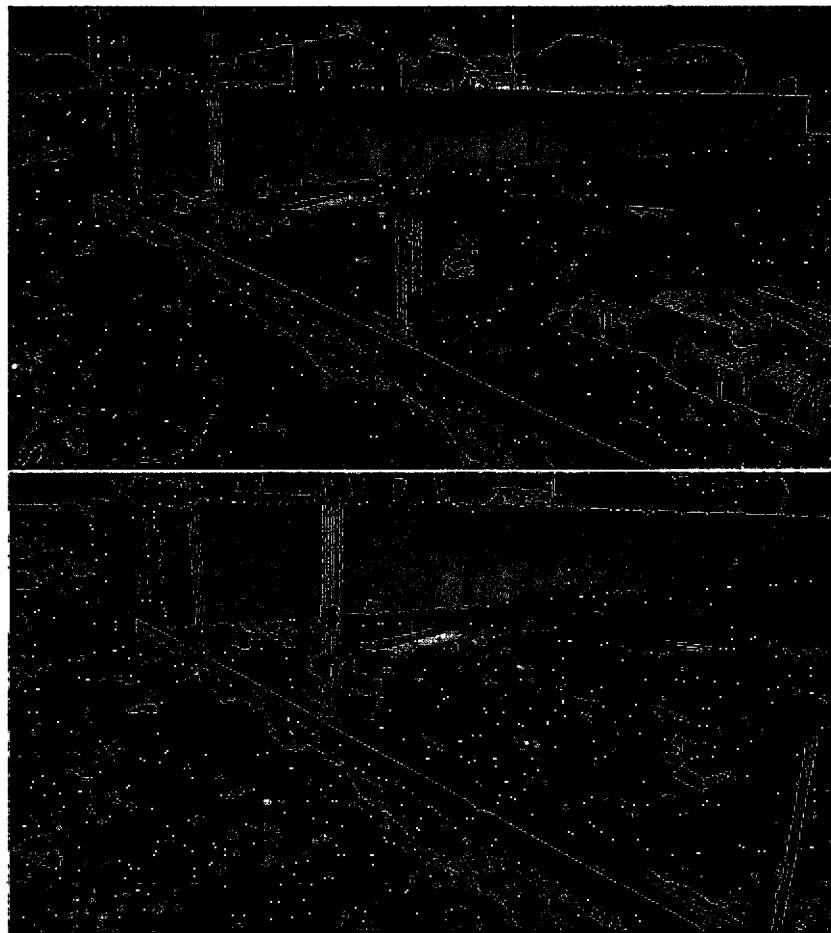

Raimundo Teófilo Lima Neto
ENG. CIVIL | RNP: 061237152-2
CREA-CE 51765

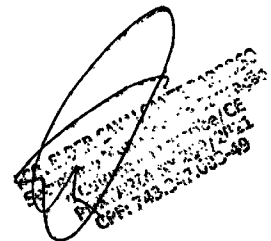

Matos & Almeida LTDA- ME
R Antonio Gomes da Silva, 342 - Edmar Barreira Pinheiro
63.475-000 JAGUARIBE - CE
Cnpj: 01.816.139/0001 - 70

Yukio Diógenes Bezerra
Eng. Civil - CREA - CE 341929
RNP: 0618515844



MATOS & ALMEIDA LTDA.
CNPJ: 01.816.139/0001-70.

**PREFEITURA MUNICIPAL DE JAGUARIBE –
SECRETARIA DE EDUCAÇÃO E CULTURA –
RELATÓRIO FOTOGRÁFICO – 2ª
BOLETIM DE MEDIÇÃO – 2ª**

OBRA: CONTRATAÇÃO DE EMPRESA PARA CONSTRUÇÃO DE QUADRAS POLIESPORTIVAS NAS LOCALIDADES DE FECHADO, VISTA ALEGRE E CAJAZEIRAS, JUNTO A SECRETARIA EDUCAÇÃO E CULTURA DO MUNICÍPIO DE JAGUARIBE-CE.

CONTRATADA: MATOS & ALMEIDA LTDA **CONTRATO N.º** 16.03.03/2023 **ART. N.º** CE20231288653
PERÍODO: 01/01/2024 – 05/02/2024 **CNO** 90.016.71412/77 **ALVARA/CONST; N.º:** 580/2023

CONSTRUÇÃO DA QUADRA POLIESPORTIVA COM BANHEIRO - SÍTIO CAJAZEIRAS

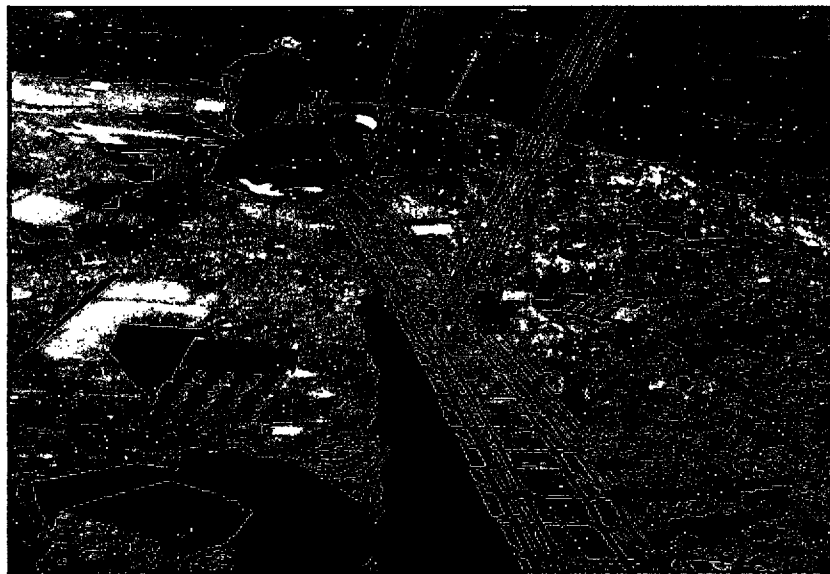

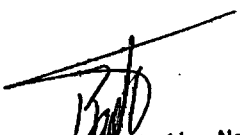
Raimundo Teixeira Lima Neto
ENG. CIVIL RNP 061237152-2
CREA-CE 51765

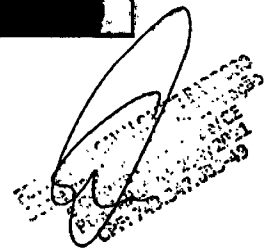

Matos & Almeida LTDA- ME
R Antonio Gomes da Silva, 342 Edmar Barreira Pinheiro
63.475-000 JAGUARIBE CE
Cnpj: 01.816.139/0001 - 70

~~Yanir DINO NUNES DE OLIVEIRA~~
Eng. Civil CREA - CE 341929
FINP: 0618515844



MATOS & ALMEIDA LTDA.
 CNPJ: 01.816.139/0001-70.

**PREFEITURA MUNICIPAL DE JAGUARIBE –
 SECRETARIA DE EDUCAÇÃO E CULTURA –
 RELATÓRIO FOTOGRÁFICO – 2ª
 BOLETIM DE MEDIÇÃO – 2ª**

OBRA: CONTRATAÇÃO DE EMPRESA PARA CONSTRUÇÃO DE QUADRAS POLIESPORTIVAS NAS LOCALIDADES DE FECHADO, VISTA ALEGRE E CAJAZEIRAS, JUNTO A SECRETARIA EDUCAÇÃO E CULTURA DO MUNICÍPIO DE JAGUARIBE-CE.

CONTRATADA: MATOS & ALMEIDA LTDA **CONTRATO N.º** 16.03.03/2023 **ART. N.º** CE20231288653
PERÍODO: 01/01/2024 – 05/02/2024 **CNO** 90.016.71412/77 **ALVARA/CONST; N.º:** 580/2023

CONSTRUÇÃO DA QUADRA POLIESPORTIVA COM BANHEIRO - SÍTIO CAJAZEIRAS.

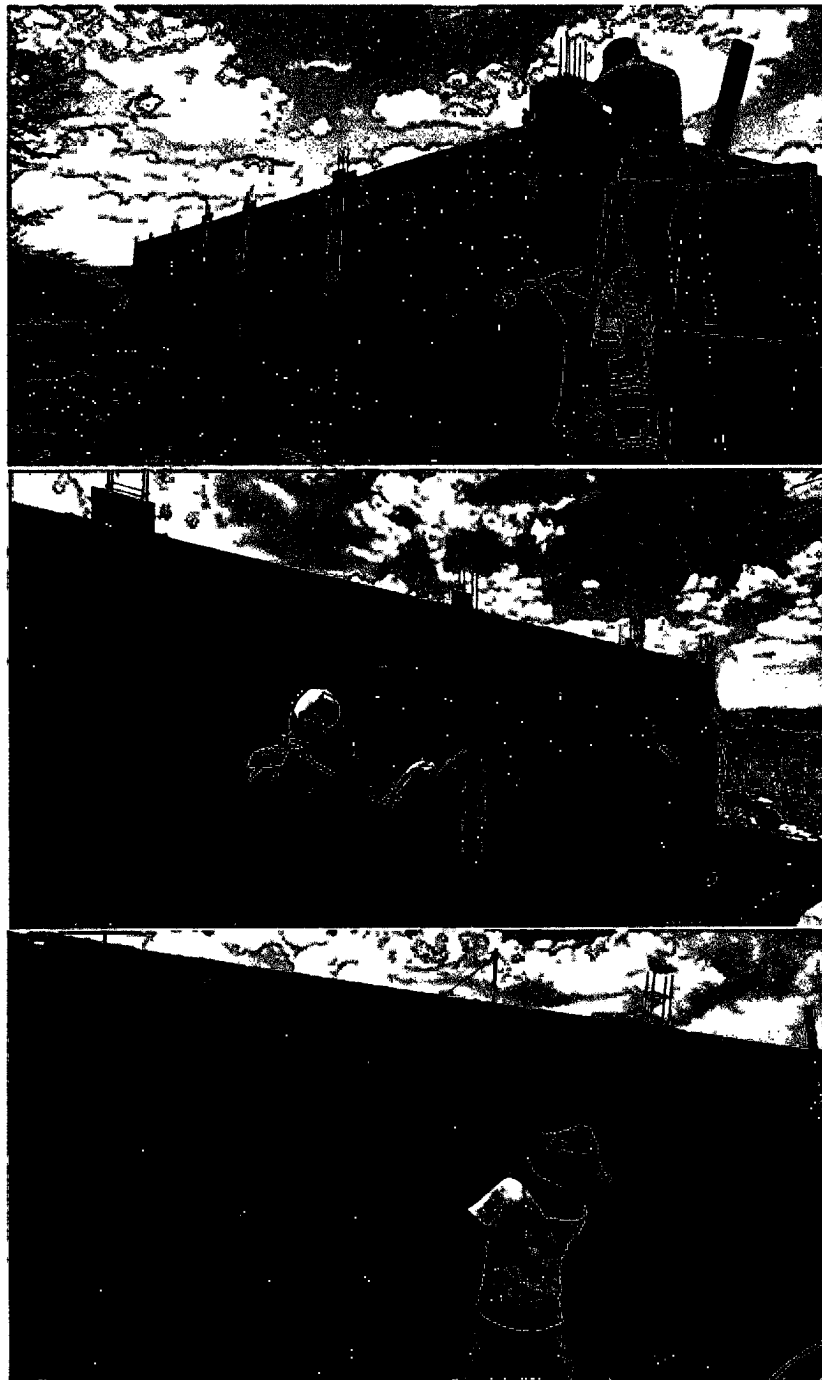

~~Eng. Gleyson Bezerra~~
 Eng. Civil CREA/CE 341929
 RNP: 0818515844

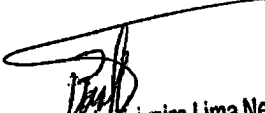
 Raimundo Teixeira Lima Neto
 ENG. CIVIL RNP: 061237152-2
 CREA-CE 51765

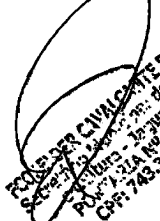
 Eng. Gleyson Bezerra
 Eng. Civil CREA/CE 341929
 RNP: 0818515844

 Matos & Almeida LTDA - ME
 R. Antonio Gomes da Silva, 399 - Edmar Barreira Pinheiro
 63.475-000 JAGUARIBE - CE
 Cnpj: 01.816.139/0001 - 70



MATOS & ALMEIDA LTDA.
CNPJ: 01.816.139/0001-70.

PREFEITURA MUNICIPAL DE JAGUARIBE –
SECRETARIA DE EDUCAÇÃO E CULTURA –
RELATÓRIO FOTOGRÁFICO – 2ª
BOLETIM DE MEDIÇÃO – 2ª

OBRA: CONTRATAÇÃO DE EMPRESA PARA CONSTRUÇÃO DE QUADRAS POLIESPORTIVAS NAS LOCALIDADES DE FECHADO, VISTA ALEGRE E CAJAZEIRAS, JUNTO A SECRETARIA EDUCAÇÃO E CULTURA DO MUNICIPIO DE JAGUARIBE-CE.

CONTRATADA: MATOS & ALMEIDA LTDA **CONTRATO N.º** 16.03.03/2023 **ART. N.º** CE20231288653
PERÍODO: 01/01/2024 – 05/02/2024 **CNO** 90.016.71412/77 **ALVARA/CONST; N.º:** 580/2023

CONSTRUÇÃO DA QUADRA POLIESPORTIVA COM BANHEIRO - SÍTIO CAJAZEIRAS.



Yukio Diógenes Bezerra
 Eng. Civil CREA - CE 341929
 RNP: 0518515844

Raimundo Teixeira Lima Neto
 ENG. CIVIL RNP-061237152-2
 CREA-CE 51765

Matos & Almeida LTDA- ME
 R. Antonio Gomes de Barros, 242 - Edimar Barreira Pinheiro
 83.475-000 JAGUARIBE-CE
 Cnpj: 01.816.139/0001 - 70

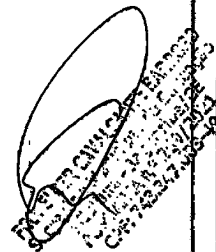



MATOS & ALMEIDA LTDA.
CNPJ: 01.816.139/0001-70.

**PREFEITURA MUNICIPAL DE JAGUARIBE –
SECRETARIA DE EDUCAÇÃO E CULTURA –
RELATÓRIO FOTOGRÁFICO – 2ª
BOLETIM DE MEDIÇÃO – 2ª**

OBRA: CONTRATAÇÃO DE EMPRESA PARA CONSTRUÇÃO DE QUADRAS POLIESPORTIVAS NAS LOCALIDADES DE FECHADO, VISTA ALEGRE E CAJAZEIRAS, JUNTO A SECRETARIA EDUCAÇÃO E CULTURA DO MUNICÍPIO DE JAGUARIBE-CE.

CONTRATADA: MATOS & ALMEIDA LTDA **CONTRATO N.º** 16.03.03/2023 **ART. N.º** CE20231288653
PERÍODO: 01/01/2024 – 05/02/2024 **CNO** 90.016.71412/77 **ALVARA/CONST; N.º:** 580/2023

CONSTRUÇÃO DA QUADRA POLIESPORTIVA COM BANHEIRO - SÍTIO CAJAZEIRAS

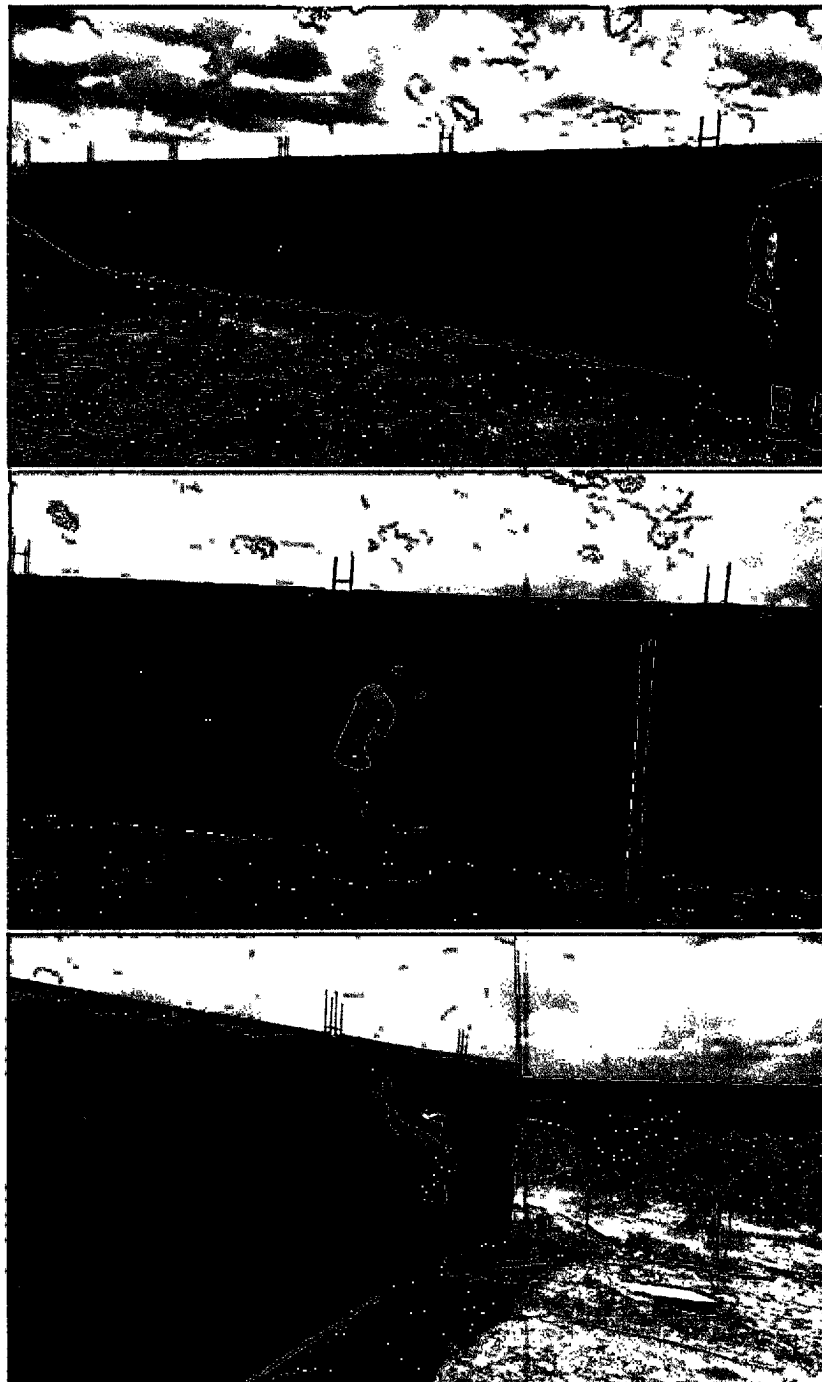

Yukio Diógenes Bezerra
Eng. Civil CREA - CE 341929
RNP: 0618515844

Raimundo Teixeira Lima Neto
ENG. CIVIL RNP-061237152-2
CREA/CE 51765

Matos & Almeida LTDA - ME
R. Antonio Gomes da Silva, 382 - Edifício Banheiro Fimheiro
63.475-000 JAGUARIBE - CE
Cnpj: 01.816.139/0001-70

Eng. Civil CREA/CE 341929
Yukio Diógenes Bezerra
RNP: 0618515844
CPF: 742.347.403-37



MATOS & ALMEIDA LTDA.
CNPJ: 01.816.139/0001-70.

PREFEITURA MUNICIPAL DE JAGUARIBE –
SECRETARIA DE EDUCAÇÃO E CULTURA –
RELATÓRIO FOTOGRÁFICO – 2ª
BOLETIM DE MEDIÇÃO – 2ª

OBRA: CONTRATAÇÃO DE EMPRESA PARA CONSTRUÇÃO DE QUADRAS POLIESPORTIVAS NAS LOCALIDADES DE FECHADO, VISTA ALEGRE E CAJAZEIRAS, JUNTO A SECRETARIA EDUCAÇÃO E CULTURA DO MUNICÍPIO DE JAGUARIBE-CE.

CONTRATADA: MATOS & ALMEIDA LTDA **CONTRATO N.º** 16.03.03/2023 **ART. N.º** CE20231288653
PERÍODO: 01/01/2024 – 05/02/2024 **CNO** 90.016.71412/77 **ALVARA/CONST; N.º:** 580/2023

CONSTRUÇÃO DA QUADRA POLIESPORTIVA COM BANHEIRO - SÍTIO CAJAZEIRAS



~~Yukio Diógenes Barreira~~
 Eng. Civil CREA-CE 341929
 RNP: 0618515844

 Raimundo Teixeira Lima Neto
 ENG. CIVIL RNP: 061237152-2
 CREA-CE 51765

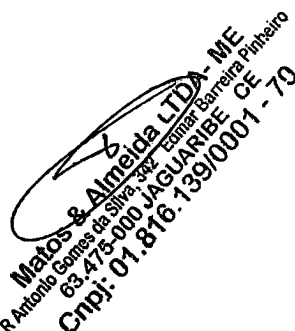
Matos & Almeida LTDA - ME
 R. Antonio Gomes da Silva s/nº Tamara Barreira Pinheiro
 63.475-000 JAGUARIBE - CE
 Cnpj: 01.816.139/0001 - 70

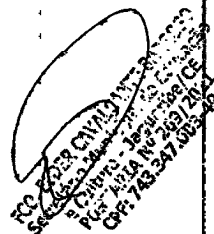
 Eng. Civil Raimundo Teixeira Lima Neto
 CREA-CE 51765
 RNP: 061237152-2



MATOS & ALMEIDA LTDA.
CNPJ:01.816.139/0001-70.

**PREFEITURA MUNICIPAL DE JAGUARIBE –
SECRETARIA DE EDUCAÇÃO E CULTURA –
RELATÓRIO FOTOGRÁFICO – 2ª
BOLETIM DE MEDIÇÃO – 2ª**

OBRA: CONTRATAÇÃO DE EMPRESA PARA CONSTRUÇÃO DE QUADRAS POLIESPORTIVAS NAS LOCALIDADES DE FECHADO, VISTA ALEGRE E CAJAZEIRAS, JUNTO A SECRETARIA EDUCAÇÃO E CULTURA DO MUNICIPIO DE JAGUARIBE-CE.

CONTRATADA: MATOS & ALMEIDA LTDA **CONTRATO N.º** 16.03.03/2023 **ART. N.º** CE20231288653
PERÍODO: 01/01/2024 – 05/02/2024 **CNO** 90.016.71412/77 **ALVARA/CONST; N.º:** 580/2023

CONSTRUÇÃO DA QUADRA POLIESPORTIVA COM BANHEIRO - SÍTIO CAJAZEIRAS.



Yukio Diógenes Bazeira
Eng. Civil CREA - CE 341929
RNP: 0618515844

Raimundo Teixeira Lima Neto
ENG. CIVIL RNP: 061237152-2
CREA-CE 51765

Matos & Almeida LTDA - ME
R Antônio Gomes da Silva, 342 - Bairro Barragem Pinheiro
63 475-000 JAGUARIBE - CE
Cnpj: 01.816.139/0001 - 70

Eng. Civil CIVIL CREA - CE 341929
Yukio Diógenes Bazeira
RNP: 0618515844
CPF: 748.347.008-46



MATOS & ALMEIDA LTDA.
CNPJ: 01.816.139/0001-70.

**PREFEITURA MUNICIPAL DE JAGUARIBE –
SECRETARIA DE EDUCAÇÃO E CULTURA –
RELATÓRIO FOTOGRÁFICO – 2ª
BOLETIM DE MEDIÇÃO – 2ª**

OBRA: CONTRATAÇÃO DE EMPRESA PARA CONSTRUÇÃO DE QUADRAS POLIESPORTIVAS NAS LOCALIDADES DE FECHADO, VISTA ALEGRE E CAJAZEIRAS, JUNTO A SECRETARIA EDUCAÇÃO E CULTURA DO MUNICÍPIO DE JAGUARIBE-CE.

CONTRATADA: MATOS & ALMEIDA LTDA **CONTRATO N.º** 16.03.03/2023 **ART. N.º** CE20231288653
PERÍODO: 01/01/2024 – 05/02/2024 **CNO** 90.016.71412/77 **ALVARA/CONST; N.º:** 580/2023

CONSTRUÇÃO DA QUADRA POLIESPORTIVA COM BANHEIRO - SÍTIO CAJAZEIRAS.

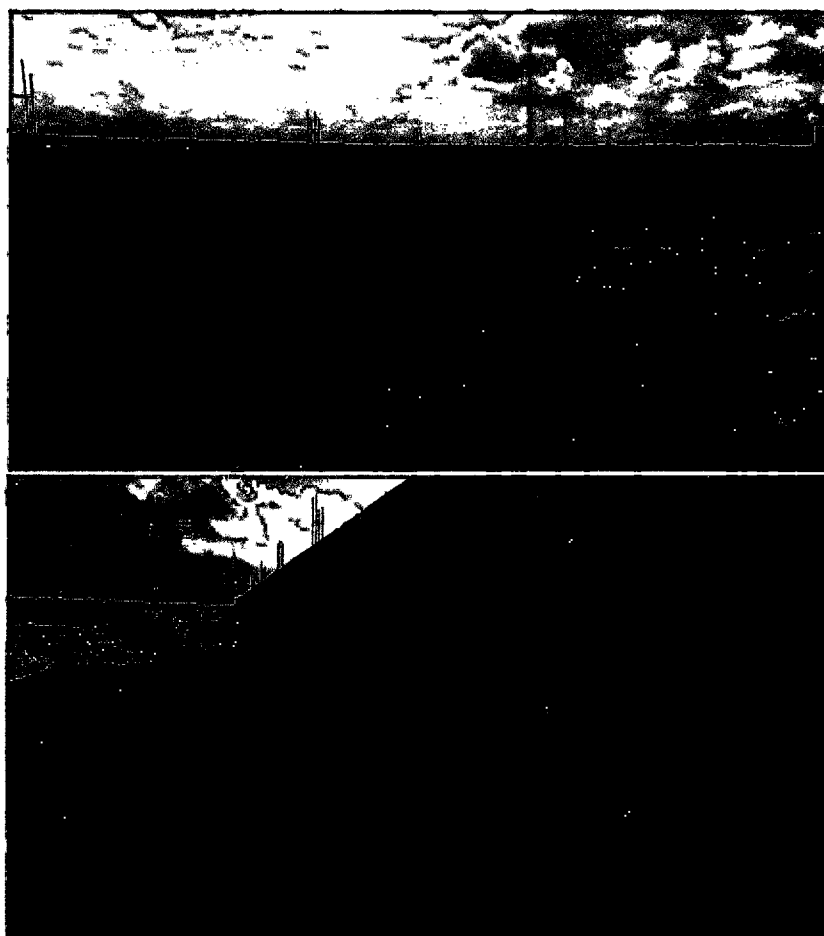

SERVIÇOS EXECUTADOS:

- INSTALAÇÃO DE PLACA DE OBRA
- LIMPEZA DO TERRENO
- LOCAÇÃO DE OBRA
- ESCAVAÇÃO DE TERRENO
- EXECUÇÃO DE MURO

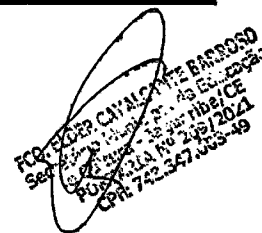

Wesley Wilma Silva Cardoso
Matos & Almeida LTDA - ME
R Antonio Gomes da Silva, 342 Edmar Barreira Pinheiro
63.475-000 JAGUARIBE CE
Cnpj: 01.816.139/0001 - 79

Raimundo Teixeira Lima Neto
Raimundo Teixeira Lima Neto
ENG. CIVIL RNP 061237152-2
CREA-CE 51765

Yukio Diógenes Bezerra
Yukio Diógenes Bezerra
Eng. Civil CREA - CE 341929
RNP 061851584;

PREFEITURA MUNICIPAL DE JAGUARIBE - CE
SECRETARIA DE EDUCAÇÃO E CULTURA



TERMO DE REGISTRO PARCIAL DE OBRA REFERENTE À 2ª MEDIÇÃO

CONTRATAÇÃO DE EMPRESA PARA CONSTRUÇÃO DE QUADRAS POLIESPORTIVAS NAS LOCALIDADES DE FECHADO, VISTA ALEGRE E CAJAZEIRAS, JUNTO A SECRETARIA EDUCAÇÃO E CULTURA DO MUNICÍPIO DE JAGUARIBE-CE

ENDEREÇO: SÍTIO FECHADO, VISTA ALEGRE E CAJAZEIRAS		MUNICÍPIO: JAGUARIBE-CE	ART Nº CE20231288653 CNO nº 90.016.71412/77	
DATA DA VISITA: 05/02/24	FISCAL: YUKIO DIÓGENES BEZERRA		CÓDIGO DA OBRA: 580/2023	
Nº DO CONTRATO: 16.03.03/2023		CONTRATADA: MATOS & ALMEIDA LTDA - ME	PRAZO AO CONTRATO:	
TIPO DE OBRA: CONSTRUÇÃO DA QUADRA POLIESPORTIVA		INÍCIO DA OBRA: 10/10/2023	PREVISÃO/TERMINO: 31/12/2023	PRAZO EXECUÇÃO:
DISCRIMINAÇÃO DOS SERVIÇOS % REALIZADOS		PERÍODO 01/01/2024 a 05/02/2024		
CONSTRUÇÃO DA QUADRA POLIESPORTIVA COM BANHEIRO - SÍTIO FECHADO	8,63%	QUALIDADES DOS SERVIÇOS		
CONSTRUÇÃO DA QUADRA POLIESPORTIVA COM BANHEIRO - SÍTIO VISTA ALEGRE	12,31%	<input checked="" type="checkbox"/>	ÓTIMO	<input type="checkbox"/> BOM
CONSTRUÇÃO DA QUADRA POLIESPORTIVA COM BANHEIRO - SÍTIO CAJAZEIRAS	19,66%	<input type="checkbox"/>	REGULAR	<input type="checkbox"/> INSUFICIENTE
		<input type="checkbox"/>	MAU	
% TOTAL EXECUTADO DA OBRA:				30,04%

OBSERVAÇÕES: A LIBERAÇÃO DO PAGAMENTO SERÁ FEITO COM BASE NA PLANILHA DE APOSTILAMENTO QUE SEGUE EM ANEXO.

Jaguaribe - CE, 06 de fevereiro de 2024.

Raimundo Teixeira Lima Neto
Raimundo Teixeira Lima Neto
ENG. CIVIL (RNP: 061237152-2)
CREA/CE 51765

Yukio Diógenes Bezerra
Yukio Diógenes Bezerra
Eng. Civil (CREA - CE 341929)
RNP: 0618515844

Matos & Almeida Ltda
Matos & Almeida LTDA - ME
R Antonio Gomes da Silva, 342 - Euzer Bayreira Pinheiro
63.475-000 JAGUARIBE - CE
Cnpj: 04.816.139/0001 - 70

Yukio Diógenes Bezerra
Eng. Civil (CREA - CE 341929)
RNP: 0618515844



MATOS & ALMEIDA LTDA.

CNPJ: 01.816.139/0001-70.

DIÁRIO DE OBRA

**CONTRATAÇÃO DE EMPRESA PARA
CONSTRUÇÃO DE QUADRAS
POLIESPORTIVAS NAS LOCALIDADES DE
FECHADO, VISTA ALEGRE E CAJAZEIRAS,
JUNTO A SECRETARIA EDUCAÇÃO E
CULTURA DO MUNICIPIO DE JAGUARIBE-
CE**

FECHADO

CONTRATO Nº 16.03.03/2023

**ART
Nº CE20231288653**

Jan/24

DIÁRIO DE OBRA - FECHADO



MATOS & ALMEIDA LTDA.

CNPJ: 01.816.139/0001-70.

PREFEITURA MUNICIPAL DE JAGUARIBE-CE
SECRETARIA DE EDUCAÇÃO E CULTURA

CONTRATAÇÃO DE EMPRESA PARA CONSTRUÇÃO DE QUADRAS POLIESPORTIVAS NAS LOCALIDADES DE FECHADO, VISTA ALEGRE E CAJAZEIRAS, JUNTO A SECRETARIA EDUCAÇÃO E CULTURA DO MUNICIPIO DE JAGUARIBE-CE

CONTRATO Nº 16.05.01/2023

DATA:	SEMANA:	PERÍODO:	CONDIÇÃO DO TEMPO			
01/01/2024	segunda-feira	90				
DIAS DECORRIDOS:	DIAS RESTANTES:	LIV/DIAR	MANHÃ	TARDE	NOITE	
39	51					
ART INC. Nº CE20231288653		001/2023	BOM	BOM	BOM	
CNO: 90.016.71412/77			INSTÁVEL	INSTÁVEL	INSTÁVEL	
ALVARÁ CONST. Nº 580/2023		PAG: 01	CHUVOSO	CHUVOSO	CHUVOSO	
			S/ ATIVIDADE	S/ ATIVIDADE	S/ ATIVIDADE	

EVOLUÇÃO DOS SERVIÇOS

FERIADO

ACIDENTES/INCIDENTES DO TRABALHO

NÃO HOUE ACIDENTES

ANOTAÇÕES DA FISCALIZAÇÃO

RESPONSÁVEL PELA CONTRATADA

NOME: RAIMUNDO TEIXEIRA LIMA NETO

CREA CE nº: 51765D

ENGENHEIRO CIVIL

 Raimundo Teixeira Lima Neto
 ENG CIVIL / RNP: 061237152-;
 CREA-CE 51765

ASS: _____

RESPONSÁVEL PELA FISCALIZAÇÃO

 Yulio Diones Bezerra
 Eng. Civil CREA - CE 341929
 RNP: 0618515844

MATOS & ALMEIDA LTDA

RUA ANTONIO GOMES DA SILVA Nº 342, BAIRRO EDMAR BARREIRA - JAGUARIBE - CE.

DIÁRIO DE OBRA - FECHADO



MATOS & ALMEIDA LTDA.
CNPJ: 01.816.139/0001-70.

PREFEITURA MUNICIPAL DE JAGUARIBE-CE
SECRETARIA DE EDUCAÇÃO E CULTURA

CONTRATAÇÃO DE EMPRESA PARA CONSTRUÇÃO DE QUADRAS POLIESPORTIVAS NAS LOCALIDADES DE FECHADO, VISTA ALEGRE E CAJAZEIRAS, JUNTO A SECRETARIA EDUCAÇÃO E CULTURA DO MUNICÍPIO DE JAGUARIBE-CE

CONTRATO Nº 16/2023

DATA:	SEMANA:	PERÍODO:	CONDIÇÃO DO TEMPO			
04/01/2024	quinta-feira	90				
DIAS DECORRIDOS:	DIAS RESTANTES:	LIV/DIAR	MANHÃ	TARDE	NOITE	
42	48					
ART INC. Nº CE20231288653		001/2023	BOM	BOM	BOM	
CNO: 90.016.71412/77			INSTÁVEL	INSTÁVEL	INSTÁVEL	
ALVARÁ CONST. Nº 580/2023			CHUVOSO	CHUVOSO	CHUVOSO	
		PAG: 01	S/ ATIVIDADE	S/ ATIVIDADE	S/ ATIVIDADE	

EVOLUÇÃO DOS SERVIÇOS

CONSTRUÇÃO DE ALVENARIA

ACIDENTES/INCIDENTES DO TRABALHO

NÃO HOUE ACIDENTES

ANOTAÇÕES DA FISCALIZAÇÃO

RESPONSÁVEL PELA CONTRATADA

NOME: RAIMUNDO TEIXEIRA LIMA NETO
CREA CE nº: 51765D
ENGENHEIRO CIVIL

ASS: _____

Raimundo Teixeira Lima Neto
Raimundo Teixeira Lima Neto
ENG CIVIL RNP 06123711
CREA-CE 51765D

RESPONSÁVEL PELA FISCALIZAÇÃO

Edmar Barreira
Edmar Barreira
Eng. Civil CREA - CE 341929
RNP 0618515844

MATOS & ALMEIDA LTDA

RUA ANTONIO GOMES DA SILVA Nº 342, BAIRRO EDMAR BARREIRA - JAGUARIBE - CE

DIÁRIO DE OBRA - FECHADO



MATOS & ALMEIDA LTDA
 CNPJ: 01.818.139/0001-70.

PREFEITURA MUNICIPAL DE JAGUARIBE-CE
SECRETARIA DE EDUCAÇÃO E CULTURA

CONTRATAÇÃO DE EMPRESA PARA CONSTRUÇÃO DE QUADRAS POLIESPORTIVAS NAS LOCALIDADES DE FECHADO, VISTA ALEGRE E CAJAZEIRAS, JUNTO A SECRETARIA EDUCAÇÃO E CULTURA DO MUNICÍPIO DE JAGUARIBE-CE

CONTRATO Nº 13.09.03/2023

DATA:	SEMANA:	PERÍODO:	CONDIÇÃO DO TEMPO			
02/01/2024	terça-feira	90				
DIAS DECORRIDOS:	DIAS RESTANTES:	LIV/DIAR	MANHÃ	TARDE	NOITE	
40	50					
ART INC. Nº CE20231288653		001/2023	BOM	BOM	BOM	
CNO: 90.016.71412/77			INSTÁVEL	INSTÁVEL	INSTÁVEL	
ALVARÁ CONST. Nº 580/2023		PAG: 01	CHUVOSO	CHUVOSO	CHUVOSO	
			S/ ATIVIDADE	S/ ATIVIDADE	S/ ATIVIDADE	

EVOLUÇÃO DOS SERVIÇOS

CONSTRUÇÃO DE ALVENARIA

ACIDENTES/INCIDENTES DO TRABALHO

NÃO HOUE ACIDENTES

ANOTAÇÕES DA FISCALIZAÇÃO

RESPONSÁVEL PELA CONTRATADA

NOME: RAIMUNDO TEIXEIRA LIMA NETO
 CREA CE nº: 51765D
 ENGENHEIRO CIVIL

Raimundo Teixeira Lima Neto
 Raimundo Teixeira Lima Neto
 ENG CIVIL RNP- 061237152
 CREA-CE 51765

ASS: _____

RESPONSÁVEL PELA FISCALIZAÇÃO

Yukio Diones Bozerra
 Eng. Civil CREA/CE 341929
 RNP: 0618515846

MATOS & ALMEIDA LTDA

RUA ANTONIO GOMES DA SILVA Nº 342, BAIRRO EDMAR BARREIRA - JAGUARIBE - CE.

DIÁRIO DE OBRA - FECHADO



MATOS & ALMEIDA LTDA.

CNPJ: 01.818.139/0001-70.

PREFEITURA MUNICIPAL DE JAGUARIBE-CE

SECRETARIA DE EDUCAÇÃO E CULTURA

CONTRATAÇÃO DE EMPRESA PARA CONSTRUÇÃO DE QUADRAS POLIESPORTIVAS NAS LOCALIDADES DE FECHADO, VISTA ALEGRE E CAJAZEIRAS, JUNTO A SECRETARIA EDUCAÇÃO E CULTURA DO MUNICIPIO DE JAGUARIBE-CE

CONTRATO Nº 16.03/2023

DATA:	SEMANA:	PERÍODO:	CONDIÇÃO DO TEMPO		
03/01/2024	quarta-feira	90			
DIAS DECORRIDOS:	DIAS RESTANTES:	LIV/DIAR	MANHÃ	TARDE	NOITE
41	49				
ART INC. Nº CE20231288653		001/2023	BOM	BOM	BOM
CNO: 90.016.71412/77			INSTÁVEL	INSTÁVEL	INSTÁVEL
ALVARÁ CONST. Nº 580/2023		PAG: 01	CHUVOSO	CHUVOSO	CHUVOSO
			S/ ATIVIDADE	S/ ATIVIDADE	S/ ATIVIDADE

EVOLUÇÃO DOS SERVIÇOS

EXECUÇÃO DE ALVENARIA

ACIDENTES/INCIDENTES DO TRABALHO

NÃO HOUE ACIDENTES

ANOTAÇÕES DA FISCALIZAÇÃO

RESPONSÁVEL PELA CONTRATADA

NOME: RAIMUNDO TEIXEIRA LIMA NETO

CREA CE nº: 51765D

ENGENHEIRO CIVIL

ASS: _____

Raimundo Teixeira Lima Neto
ENG CIVIL RNP: 061237152-
CREA-CE 51765

RESPONSÁVEL PELA FISCALIZAÇÃO

Yukio Diogenes Bezerra
Eng. Civil CREA-CE 341929
RNP: 631851584;

MATOS & ALMEIDA LTDA

RUA ANTONIO GOMES DA SILVA Nº 342, BAIRRO EDMAR BARREIRA - JAGUARIBE - CE.

DIÁRIO DE OBRA - FECHADO



MATOS & ALMEIDA LTDA.

CNPJ: 01.816.139/0001-70.

PREFEITURA MUNICIPAL DE JAGUARIBE-CE

SECRETARIA DE EDUCAÇÃO E CULTURA

CONTRATAÇÃO DE EMPRESA PARA CONSTRUÇÃO DE QUADRAS POLIESPORTIVAS NAS LOCALIDADES DE FECHADO, VISTA ALEGRE E CAJAZEIRAS, JUNTO A SECRETARIA EDUCAÇÃO E CULTURA DO MUNICÍPIO DE JAGUARIBE-CE

CONTRATO Nº 16.08.10/2023

DATA: 05/01/2024	SEMANA: sexta-feira	PERÍODO: 90	CONDIÇÃO DO TEMPO			
DIAS DECORRIDOS: 43	DIAS RESTANTES: 47	LIV/DIAR	MANHÃ	TARDE	NOITE	
ART INC. Nº CE20231288653		001/2023	BOM	BOM	BOM	
CNO: 90.016.71412/77			INSTÁVEL	INSTÁVEL	INSTÁVEL	
ALVARÁ CONST. Nº 580/2023			CHUVOSO	CHUVOSO	CHUVOSO	
		PAG: 01	S/ ATIVIDADE	S/ ATIVIDADE	S/ ATIVIDADE	

EVOLUÇÃO DOS SERVIÇOS

EXECUÇÃO DE CONCRETO ARMADO

ACIDENTES/INCIDENTES DO TRABALHO

NÃO HOUE ACIDENTES

ANOTAÇÕES DA FISCALIZAÇÃO

RESPONSÁVEL PELA CONTRATADA

NOME: RAIMUNDO TEIXEIRA LIMA NETO
CREA CE nº: 51765D
ENGENHEIRO CIVIL

ASS: _____

 Raimundo Teixeira Lima Neto
 ENG CIVIL RNP- 081237152-1
 CREA-CE 51765

RESPONSÁVEL PELA FISCALIZAÇÃO

Yukie Diógenes Bezerra
 Eng. Civil CREA-CE 341929
 RNP: 0818515844

MATOS & ALMEIDA LTDA

RUA ANTONIO GOMES DA SILVA Nº 342, BAIRRO EDMAR BARREIRA - JAGUARIBE - CE.

DIÁRIO DE OBRA - FECHADO



MATOS & ALMEIDA LTDA.
CNPJ: 01.816.139/0001-70.

PREFEITURA MUNICIPAL DE JAGUARIBE-CE
SECRETARIA DE EDUCAÇÃO E CULTURA

CONTRATAÇÃO DE EMPRESA PARA CONSTRUÇÃO DE QUADRAS POLIESPORTIVAS NAS LOCALIDADES DE FECHADO, VISTA ALEGRE E CAJAZEIRAS, JUNTO A SECRETARIA EDUCAÇÃO E CULTURA DO MUNICIPIO DE JAGUARIBE-CE

CONTRATO Nº 16.05.02/2023

DATA:	SEMANA:	PERÍODO:	CONDIÇÃO DO TEMPO			
06/01/2024	sábado	90				
DIAS DECORRIDOS:	DIAS RESTANTES:	LIV/DIAR	MANHÃ	TARDE	NOME	
44	46					
ART INC. Nº CE20231288653		001/2023	BOM	BOM	BOM	
CNO: 90.016.71412/77			INSTÁVEL	INSTÁVEL	INSTÁVEL	
ALVARÁ CONST. Nº 580/2023		PAG: 01	CHUVOSO	CHUVOSO	CHUVOSO	
			S/ ATIVIDADE	S/ ATIVIDADE	S/ ATIVIDADE	

EVOLUÇÃO DOS SERVIÇOS

DESCANSO SEMANAL

ACIDENTES/INCIDENTES DO TRABALHO

NÃO HOUE ACIDENTES

AÇÕES DA FISCALIZAÇÃO

RESPONSÁVEL PELA CONTRATADA

NOME: RAIMUNDO TEIXEIRA LIMA NETO
CREA CE nº: 51765D
ENGENHEIRO CIVIL

Raimundo Teixeira Lima Neto
ENG CIVIL RNP- 061237152-
CREA-CE 51765

ASS: _____

RESPONSÁVEL PELA FISCALIZAÇÃO

Yukio Diógenes Bezerra
Eng. Civil CREA - CE 341929
RNP: 021851584

MATOS & ALMEIDA LTDA

RUA ANTONIO GOMES DA SILVA Nº 342, BAIRRO EDMAR BARREIRA - JAGUARIBE - CE.

DIÁRIO DE OBRA - FECHADO



MATOS & ALMEIDA LTDA.

CNPJ: 01.816.139/0001-70.

PREFEITURA MUNICIPAL DE JAGUARIBE-CE
SECRETARIA DE EDUCAÇÃO E CULTURA

CONTRATAÇÃO DE EMPRESA PARA CONSTRUÇÃO DE QUADRAS POLIESPORTIVAS NAS LOCALIDADES DE FECHADO, VISTA ALEGRE E CAJAZEIRAS, JUNTO A SECRETARIA EDUCAÇÃO E CULTURA DO MUNICÍPIO DE JAGUARIBE-CE

CONTRATO Nº 016.06.03/2023

DATA:	SEMANA:	PERÍODO:	CONDIÇÃO DO TEMPO		
07/01/2024	domingo	90			
DIAS DECORRIDOS:	DIAS RESTANTES:	LIV/DIAR	MANHÃ	TARDE	NOITE
45	45				
ART INC. Nº CE20231288653		001/2023	BOM	BOM	BOM
CNO: 90.016.71412/77			INSTÁVEL	INSTÁVEL	INSTÁVEL
ALVARÁ CONST. Nº 580/2023		PAG: 01	CHUVOSO	CHUVOSO	CHUVOSO
			S/ ATIVIDADE	S/ ATIVIDADE	S/ ATIVIDADE

EVOLUÇÃO DOS SERVIÇOS

DESCANSO SEMANAL

ACIDENTES/INCIDENTES DO TRABALHO

NÃO HOUE ACIDENTES

ANOTAÇÕES DA FISCALIZAÇÃO

RESPONSÁVEL PELA CONTRATADA

NOME: RAIMUNDO TEIXEIRA LIMA NETO
CREA CE nº: 51765D
ENGENHEIRO CIVIL

ASS: _____

Raimundo Teixeira Lima Neto
ENG CIVIL RNP-061237152-7
CREA-CE 51765

RESPONSÁVEL PELA FISCALIZAÇÃO

Yukio Diógenes Bezerra
Eng. Civil CREA - CE 341929
RNP-051851584-1

MATOS & ALMEIDA LTDA
RUA ANTONIO GOMES DA SILVA Nº 342, BAIRRO EDMAR BARREIRA - JAGUARIBE - CE.

DIÁRIO DE OBRA - FECHADO



MATOS & ALMEIDA LTDA.

CNPJ: 01.816.139/0001-70.

PREFEITURA MUNICIPAL DE JAGUARIBE-CE

SECRETARIA DE EDUCAÇÃO E CULTURA

CONTRATAÇÃO DE EMPRESA PARA CONSTRUÇÃO DE QUADRAS POLIESPORTIVAS NAS LOCALIDADES DE FECHADO, VISTA ALEGRE E CAJAZEIRAS, JUNTO A SECRETARIA EDUCAÇÃO E CULTURA DO MUNICÍPIO DE JAGUARIBE-CE

CONTRATO Nº 16.0810/2023

DATA:	SEMANA:	PERÍODO:	CONDIÇÃO DO TEMPO		
08/01/2024	segunda-feira	90			
DIAS DECORRIDOS:	DIAS RESTANTES:	LIV/DIAR	MANHÃ	TARDE	NOITE
46	44		BOM	BOM	BOM
ART INC. Nº CE20231288653		001/2023	INSTÁVEL	INSTÁVEL	INSTÁVEL
CNO: 90.016.71412/77			CHUVOSO	CHUVOSO	CHUVOSO
ALVARÁ CONST. Nº 580/2023		PAG: 01	S/ ATIVIDADE	S/ ATIVIDADE	S/ ATIVIDADE

EVOLUÇÃO DOS SERVIÇOS

EXECUÇÃO DE CONCRETO ARMADO

ACIDENTE / INCIDENTES DO TRABALHO

NÃO HOUE ACIDENTES

ANOTAÇÕES DA FISCALIZAÇÃO

RESPONSÁVEL PELA CONTRATADA

RESPONSÁVEL PELA FISCALIZAÇÃO

NOME: RAIMUNDO TEIXEIRA LIMA NETO

CREA CE nº: 51765D

ENGENHEIRO CIVIL

ASS: _____

Raimundo Teixeira Lima Neto
ENG CIVIL RNP: 061237152-2
CREA-CE 51765

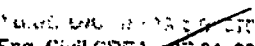
Eng. Civil CREA - CE 341323
RNP: 0616515944

MATOS & ALMEIDA LTDA

RUA ANTONIO GOMES DA SILVA Nº 342, BAIRRO EDMAR BARREIRA - JAGUARIBE - CE.

DIÁRIO DE OBRA - FECHADO



MATOS & ALMEIDA LTDA.

CNPJ: 01.816.139/0001-70.

PREFEITURA MUNICIPAL DE JAGUARIBE-CE

SECRETARIA DE EDUCAÇÃO E CULTURA

CONTRATAÇÃO DE EMPRESA PARA CONSTRUÇÃO DE QUADRAS POLIESPORTIVAS NAS LOCALIDADES DE FECHADO, VISTA ALEGRE E CAJAZEIRAS, JUNTO A SECRETARIA EDUCAÇÃO E CULTURA DO MUNICIPIO DE JAGUARIBE-CE

CONTRATO Nº 16/2023

DATA: 09/01/2024	SEMANA: terça-feira	PERÍODO: 90	CONDIÇÃO DO TEMPO		
DIAS DECORRIDOS: 47	DIAS RESTANTES: 43	LIV/DIAR 001/2023	MANHÃ	TARDE	NOITE
ART INC. Nº CE20231288653 CNO: 90.016.71412/77 ALVARÁ CONST. Nº 580/2023			PAG: 01	BOM INSTÁVEL CHUVOSO S/ ATIVIDADE	BOM INSTÁVEL CHUVOSO S/ ATIVIDADE

EVOLUÇÃO DOS SERVIÇOS

EXECUÇÃO DE CONCRETO ARMADO

ACIDENTES/INCIDENTES DO TRABALHO

NÃO HOUVE ACIDENTES

ANOTAÇÕES DA FISCALIZAÇÃO

RESPONSÁVEL PELA CONTRATADA	RESPONSÁVEL PELA FISCALIZAÇÃO
<p>NOME: RAIMUNDO TEIXEIRA LIMA NETO CREA CE nº: 51765D ENGENHEIRO CIVIL</p> <p style="text-align: center;"> Raimundo Teixeira Lima Neto ENG CIVIL RNP: 061237152-2 CREA CE 51765 </p> <p>ASS: _____</p>	<p style="text-align: center;"> Yukio Diogenes Bezerra Eng. Civil CREA - CE 341929 RNP: 0618515844 </p>

DIÁRIO DE OBRA - FECHADO



MATOS & ALMEIDA LTDA.
CNPJ: 01.818.139/0001-70.

PREFEITURA MUNICIPAL DE JAGUARIBE-CE
SECRETARIA DE EDUCAÇÃO E CULTURA

CONTRATAÇÃO DE EMPRESA PARA CONSTRUÇÃO DE QUADRAS POLIESPORTIVAS NAS LOCALIDADES DE FECHADO, VISTA ALEGRE E CAJAZEIRAS, JUNTO A SECRETARIA EDUCAÇÃO E CULTURA DO MUNICÍPIO DE JAGUARIBE-CE

CONTRATO Nº 16/05/2023

DATA: 10/01/2024	SEMANA: quarta-feira	PERÍODO: 90	CONDIÇÃO DO TEMPO			
DIAS DECORRIDOS: 48	DIAS RESTANTES: 42	LIV/DIAR	MANHÃ	TARDE	NOITE	
ART INC. Nº CE20231288653		001/2023	BOM	BOM	BOM	
CNO: 90.016.71412/77			INSTÁVEL	INSTÁVEL	INSTÁVEL	
ALVARÁ CONST. Nº 580/2023		PAG: 01	CHUVOSO	CHUVOSO	CHUVOSO	
			S/ ATIVIDADE	S/ ATIVIDADE	S/ ATIVIDADE	

EVOLUÇÃO DOS SERVIÇOS

EXECUÇÃO DE CONCRETO ARMADO

ACIDENTES/INCIDENTES DO TRABALHO

NÃO HOUE ACIDENTES

ANOTAÇÕES DA FISCALIZAÇÃO

RESPONSÁVEL PELA CONTRATADA

NOME: RAIMUNDO TEIXEIRA LIMA NETO
CRÉA CE nº: 51765D
ENGENHEIRO CIVIL

ASS: _____

Raimundo Teixeira Lima Neto
Raimundo Teixeira Lima Neto
ENG CIVIL RNP: 061237152-2
CREA-CE 51765

RESPONSÁVEL PELA FISCALIZAÇÃO

Yunio Dias da Silva
Yunio Dias da Silva
Eng. Civil CREA - CE 341929
RNP: 0618515844

DIÁRIO DE OBRA - FECHADO



MATOS & ALMEIDA LTDA.

CNPJ: 01.816.139/0001-70.

PREFEITURA MUNICIPAL DE JAGUARIBE-CE
SECRETARIA DE EDUCAÇÃO E CULTURA

CONTRATAÇÃO DE EMPRESA PARA CONSTRUÇÃO DE QUADRAS POLIESPORTIVAS NAS LOCALIDADES DE FECHADO, VISTA ALEGRE E CAJAZEIRAS, JUNTO A SECRETARIA EDUCAÇÃO E CULTURA DO MUNICÍPIO DE JAGUARIBE-CE

CONTRATO Nº 16.06.01/2023

DATA: 11/01/2024	SEMANA: quinta-feira	PERÍODO: 90	CONDIÇÃO DO TEMPO		
DIAS DECORRIDOS: 49	DIAS RESTANTES: 41	LIV/DIAR 001/2023	MANHÃ	TARDE	NOITE
ART INC. Nº CE20231288653 CNO: 90.016.71412/77 ALVARÁ CONST. Nº 580/2023			PAG: 01	BOM INSTÁVEL CHUVOSO S/ ATIVIDADE	BOM INSTÁVEL CHUVOSO S/ ATIVIDADE

EVOLUÇÃO DOS SERVIÇOS

INSTALAÇÃO DE POSTES

ACIDENTES/INCIDENTES DO TRABALHO

NÃO HOUVE ACIDENTES

ANOTAÇÕES DA FISCALIZAÇÃO

RESPONSÁVEL PELA CONTRATADA

NOME: RAIMUNDO TEIXEIRA LIMA-NETO
CREA CE nº: 51765D
ENGENHEIRO CIVIL

Raimundo Teixeira Lima Neto
 ENG CIVIL RNP- 061237152-2
 CREA-CE 51765

ASS: _____

RESPONSÁVEL PELA FISCALIZAÇÃO

Yukio Diqueiros Borcifa
 Eng. Civil CREA-CE 341923
 RNP- 0518515844

DIÁRIO DE OBRA - FECHADO



MATOS & ALMEIDA LTDA.

CNPJ: 01.818.139/0001-70.

PREFEITURA MUNICIPAL DE JAGUARIBE-CE

SECRETARIA DE EDUCAÇÃO E CULTURA

CONTRATAÇÃO DE EMPRESA PARA CONSTRUÇÃO DE QUADRAS POLIESPORTIVAS NAS LOCALIDADES DE FECHADO, VISTA ALEGRE E CAJAZEIRAS, JUNTO A SECRETARIA EDUCAÇÃO E CULTURA DO MUNICIPIO DE JAGUARIBE-CE

CONTRATO Nº 16.09.00/2023

DATA:	SEMANA:	PERÍODO:	CONDIÇÃO DO TEMPO		
12/01/2024	sexta-feira	90			
DIAS DECORRIDOS:	DIAS RESTANTES:	LIV/DIAR	MANHÃ	TARDE	NOITE
50	40				
ART INC. Nº CE20231288653		001/2023	BOM	BOM	BOM
CNO: 90.016.71412/77			INSTÁVEL	INSTÁVEL	INSTÁVEL
ALVARÁ CONST. Nº 580/2023			CHUVOSO	CHUVOSO	CHUVOSO
		PAG: 01	S/ ATIVIDADE	S/ ATIVIDADE	S/ ATIVIDADE

EVOLUÇÃO DOS SERVIÇOS

EXECUÇÃO DE INSTALAÇÕES HIDÁULICAS

ACIDENTES/INCIDENTES DO TRABALHO

NÃO HOUE ACIDENTES

OBSERVAÇÕES DA EXECUÇÃO

RESPONSÁVEL PELA CONTRATADA

NOME: RAIMUNDO TEIXEIRA LIMA NETO

CREA CE n°: 51765D

ENGENHEIRO CIVIL

ASS: _____

 Raimundo Teixeira Lima Neto
 ENG CIVIL RNP: 061237152-2
 CREA-CE 51.765

RESPONSÁVEL PELA FISCALIZAÇÃO

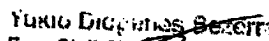
 Yukio Dignatins Bezerra
 Eng. Civil CREA-CE 341929
 RNP: 0618515844

DIÁRIO DE OBRA - FECHADO



MATOS & ALMEIDA LTDA.

CNPJ: 01.816.139/0001-70.

PREFEITURA MUNICIPAL DE JAGUARIBE-CE

SECRETARIA DE EDUCAÇÃO E CULTURA

CONTRATAÇÃO DE EMPRESA PARA CONSTRUÇÃO DE QUADRAS POLIESPORTIVAS NAS LOCALIDADES DE FECHADO, VISTA ALEGRE E CAJAZEIRAS, JUNTO A SECRETARIA EDUCAÇÃO E CULTURA DO MUNICÍPIO DE JAGUARIBE-CE

CONTRATO Nº 16.09.09/2024

DATA:	SEMANA:	PERÍODO:	CONDIÇÃO DO TEMPO		
13/01/2024	sábado	90			
DIAS DECORRIDOS:	DIAS RESTANTES:	LIV/DIAR	MANHÃ	TARDE	NOITE
51	39				
ART INC. Nº CE20231288653		001/2023	BOM	BOM	BOM
CNO: 90.016.71412/77			INSTÁVEL	INSTÁVEL	INSTÁVEL
ALVARÁ CONST. Nº 580/2023		PAG: 01	CHUVOSO	CHUVOSO	CHUVOSO
			S/ ATIVIDADE	S/ ATIVIDADE	S/ ATIVIDADE

EVOLUÇÃO DOS SERVIÇOS

DESCANSO SEMANAL

ACIDENTES/INCIDENTOS DO TRABALHO

NÃO HOUVE ACIDENTES

ANOTAÇÕES DA FISCALIZAÇÃO

RESPONSÁVEL PELA CONTRATADA

NOME: RAIMUNDO TEIXEIRA LIMA-NETO

CREA CE nº: 51765D

ENGENHEIRO CIVIL

ASS: _____

Raimundo Teixeira Lima Neto
ENG CIVIL RNP- 061237152-2
CREA-CE 51765

RESPONSÁVEL PELA FISCALIZAÇÃO

Yukio Diógenes Doretta
Eng. Civil CREA-CE 341929
RNP- 9618515844

MATOS & ALMEIDA LTDA

RUA ANTONIO GOMES DA SILVA Nº 342, BAIRRO EDMAR BARREIRA - JAGUARIBE - CE.

DIÁRIO DE OBRA - FECHADO



MATOS & ALMEIDA LTDA.
CNPJ: 01.816.139/0001-70.

PREFEITURA MUNICIPAL DE JAGUARIBE-CE
SECRETARIA DE EDUCAÇÃO E CULTURA

CONTRATAÇÃO DE EMPRESA PARA CONSTRUÇÃO DE QUADRAS POLIESPORTIVAS NAS LOCALIDADES DE FECHADO, VISTA ALEGRE E CAJAZEIRAS, JUNTO A SECRETARIA EDUCAÇÃO E CULTURA DO MUNICIPIO DE JAGUARIBE-CE

CONTRATO Nº 16.05.00/2023

DATA: 14/01/2024	SEMANA: domingo	PERÍODO: 90	CONDIÇÃO DO TEMPO		
DIAS DECORRIDOS: 52	DIAS RESTANTES: 38	LIV/DIAR	MANHÃ	TARDE	NOITE
ART INC. Nº CE20231288653 CNO: 90.016.71412/77 ALVARÁ CONST. Nº 580/2023		001/2023 PAG: 01	BOM INSTÁVEL CHUVOSO S/ ATIVIDADE	BOM INSTÁVEL CHUVOSO S/ ATIVIDADE	BOM INSTÁVEL CHUVOSO S/ ATIVIDADE

EVOLUÇÃO DOS SERVIÇOS

DESCANSO SEMANAL

ACIDENTES/INCIDENTES DO TRABALHO

NÃO HOUE ACIDENTES

ANOTAÇÕES DA ESCALIZAÇÃO

RESPONSÁVEL PELA CONTRATADA

NOME: RAIMUNDO TEIXEIRA LIMA NETO
CREA CE nº: 51765D
ENGENHEIRO CIVIL

ASS: _____

Raimundo Teixeira Lima Neto
Raimundo Teixeira Lima Neto
ENG. CIVIL RNP: 081237152-2
CREA-CE 51765

RESPONSÁVEL PELA FISCALIZAÇÃO

Yukio Diógenes Bezerra
Yukio Diógenes Bezerra
Eng. Civil - CREA - CE 341929
RNP: 0618515846

DIÁRIO DE OBRA - FECHADO



MATOS & ALMEIDA LTDA.

CNPJ: 01.816.139/0001-70.

PREFEITURA MUNICIPAL DE JAGUARIBE-CE
SECRETARIA DE EDUCAÇÃO E CULTURA

CONTRATAÇÃO DE EMPRESA PARA CONSTRUÇÃO DE QUADRAS POLIESPORTIVAS NAS LOCALIDADES DE FECHADO, VISTA ALEGRE E CAJAZEIRAS, JUNTO A SECRETARIA EDUCAÇÃO E CULTURA DO MUNICÍPIO DE JAGUARIBE-CE

CONTRATO Nº 11.08.06/2023

DATA:	SEMANA:	PERÍODO:	CONDIÇÃO DO TEMPO			
15/01/2024	segunda-feira	90				
DIAS DECORRIDOS:	DIAS RESTANTES:	LIV/DIAR	MANHÃ	TARDE	NOITE	
53	37					
ART INC. Nº CE20231288653		001/2023	BOM	BOM	BOM	
CNO: 90.016.71412/77			INSTÁVEL	INSTÁVEL	INSTÁVEL	
ALVARÁ CONST. Nº 580/2023			CHUVOSO	CHUVOSO	CHUVOSO	
		PAG: 01	S/ ATIVIDADE	S/ ATIVIDADE	S/ ATIVIDADE	

EVOLUÇÃO DOS SERVIÇOS

EXECUÇÃO DE CHAPISCO

ACIDENTES/INCIDENTES DO TRABALHO

NÃO HOUE ACIDENTES

ANOTAÇÕES DA FISCALIZAÇÃO

RESPONSÁVEL PELA CONTRATADA

NOME: RAIMUNDO TEIXEIRA LIMA NETO

CREA CE nº: 51765D

ENGENHEIRO CIVIL

ASS: _____

Raimundo Teixeira Lima Neto
 ENG CIVIL RNP: 061237152-2
 CREA-CE 51765

RESPONSÁVEL PELA FISCALIZAÇÃO

Yukio Diermano Bezerra
 Eng. Civil CREA - CE 341929
 RNP: 0618515844

DIÁRIO DE OBRA - FECHADO



MATOS & ALMEIDA LTDA.
CNPJ: 01.816.139/0001-70.

PREFEITURA MUNICIPAL DE JAGUARIBE-CE
SECRETARIA DE EDUCAÇÃO E CULTURA

CONTRATAÇÃO DE EMPRESA PARA CONSTRUÇÃO DE QUADRAS POLIESPORTIVAS NAS LOCALIDADES DE FECHADO, VISTA ALEGRE E CAJAZEIRAS, JUNTO A SECRETARIA EDUCAÇÃO E CULTURA DO MUNICÍPIO DE JAGUARIBE-CE

CONTRATO Nº 15.13.03/2023

DATA:	SEMANA:	PERÍODO:	CONDIÇÃO DO TEMPO		
16/01/2024	terça-feira	90	MANHÃ	TARDE	NOITE
DIAS DECORRIDOS: 54	DIAS RESTANTES: 36	LIV/DIAR	BOM	BOM	BOM
ART INC. Nº CE20231288653		001/2023	INSTÁVEL	INSTÁVEL	INSTÁVEL
CNO: 90.016.71412/77			CHUVOSO	CHUVOSO	CHUVOSO
ALVARÁ CONST. Nº 580/2023		PAG: 01	S/ ATIVIDADE	S/ ATIVIDADE	S/ ATIVIDADE

EVOLUÇÃO DOS SERVIÇOS

EXECUÇÃO DE CHAPISCO

ACIDENTES/INCIDENTES DO TRABALHO

NÃO HOUE ACIDENTES

ANOTAÇÕES DA FISCALIZAÇÃO

RESPONSÁVEL PELA CONTRATADA

NOME: RAIMUNDO TEIXEIRA LIMA NETO
CREA CE nº: 51765D
ENGENHEIRO CIVIL

ASS: _____

Raimundo Teixeira Lima Neto
Raimundo Teixeira Lima Neto
ENG CIVIL RNP- 061237152-7
CREA-CE 51765

RESPONSÁVEL PELA FISCALIZAÇÃO

Yukio Diocelins Brito
Yukio Diocelins Brito
Eng. Civil CREA - CE 341923
RNP: 0218515944

DIÁRIO DE OBRA - FECHADO



MATOS & ALMEIDA LTDA.

CNPJ: 01.816.139/0001-70.

PREFEITURA MUNICIPAL DE JAGUARIBE-CE
SECRETARIA DE EDUCAÇÃO E CULTURA

CONTRATAÇÃO DE EMPRESA PARA CONSTRUÇÃO DE QUADRAS POLIESPORTIVAS NAS LOCALIDADES DE FECHADO, VISTA ALEGRE E CAJAZEIRAS, JUNTO A SECRETARIA EDUCAÇÃO E CULTURA DO MUNICÍPIO DE JAGUARIBE-CE

CONTRATO Nº 16.01.03/2023

DATA: 17/01/2024	SEMANA: quarta-feira	PERÍODO: 90	CONDIÇÃO DO TEMPO		
DIAS DECORRIDOS: 55	DIAS RESTANTES: 35	LIV/DIAR	MANHÃ	TARDE	NOITE
ART INC. Nº CE20231288653		001/2023	BOM	BOM	BOM
CNO: 90.016.71412/77			INSTÁVEL	INSTÁVEL	INSTÁVEL
ALVARÁ CONST. Nº 580/2023		PAG: 01	CHUVOSO	CHUVOSO	CHUVOSO
			S/ ATIVIDADE	S/ ATIVIDADE	S/ ATIVIDADE

EVOLUÇÃO DOS SERVIÇOS

EXECUÇÃO DE CHAPISCO

ACIDENTES/INCIDENTES DO TRABALHO

NÃO HOUE ACIDENTES

ANOTAÇÕES DA FISCALIZAÇÃO

RESPONSÁVEL PELA CONTRATADA

NOME: RAIMUNDO TEIXEIRA LIMA NETO
CREA CE nº: 51765D
ENGENHEIRO CIVIL

ASS: _____

Raimundo Teixeira Lima Neto
Raimundo Teixeira Lima Neto
ENG CIVIL RNP: 061237152-2
CREA CE 51765

RESPONSÁVEL PELA FISCALIZAÇÃO

Yukio Diógenes Bezerra
Yukio Diógenes Bezerra
Eng. Civil CREA - CE 341929
RNP: 021851534-1

DIÁRIO DE OBRA - FECHADO



MATOS & ALMEIDA LTDA.
CNPJ: 01.816.139/0001-70.

PREFEITURA MUNICIPAL DE JAGUARIBE-CE
SECRETARIA DE EDUCAÇÃO E CULTURA

CONTRATAÇÃO DE EMPRESA PARA CONSTRUÇÃO DE QUADRAS POLIESPORTIVAS NAS LOCALIDADES DE FECHADO, VISTA ALEGRE E CAJAZEIRAS, JUNTO A SECRETARIA EDUCAÇÃO E CULTURA DO MUNICÍPIO DE JAGUARIBE-CE

CONTRATO Nº 06/2023

DATA:	SEMANA:	PERÍODO:	CONDIÇÃO DO TEMPO			
18/01/2024	quinta-feira	90				
DIAS DECORRIDOS:	DIAS RESTANTES:	LIV/DIAR	MANHÃ	TARDE	NOITE	
56	34					
ART INC. Nº CE20231288653		001/2023	BOM	BOM	BOM	
CNO: 90.016.71412/77			INSTÁVEL	INSTÁVEL	INSTÁVEL	
ALVARÁ CONST. Nº 580/2023		PAG: 01	CHUVOSO	CHUVOSO	CHUVOSO	
			S/ ATIVIDADE	S/ ATIVIDADE	S/ ATIVIDADE	

EVOLUÇÃO DOS SERVIÇOS

EXECUÇÃO DE CHAPISCO

ACIDENTES/INCIDENTES DO TRABALHO

NÃO HOUE ACIDENTES

ANOTAÇÕES DA FISCALIZAÇÃO

RESPONSÁVEL PELA CONTRATADA

NOME: RAIMUNDO TEIXEIRA LIMA NETO
CREA CE nº: 51765D
ENGENHEIRO CIVIL

Raimundo Teixeira Lima Neto
ENG CIVIL RNP-081237152-2
CREA-CE 51765

ASS: _____

RESPONSÁVEL PELA FISCALIZAÇÃO

Yukio Diqueiras Bezerra
Eng. Civil CREA CE 341920
RNP-00185168-4

DIÁRIO DE OBRA - FECHADO



MATOS & ALMEIDA LTDA.
CNPJ: 01.818.139/0001-70.

PREFEITURA MUNICIPAL DE JAGUARIBE-CE
SECRETARIA DE EDUCAÇÃO E CULTURA

CONTRATAÇÃO DE EMPRESA PARA CONSTRUÇÃO DE QUADRAS POLIESPORTIVAS NAS LOCALIDADES DE FECHADO, VISTA ALEGRE E CAJAZEIRAS, JUNTO A SECRETARIA EDUCAÇÃO E CULTURA DO MUNICÍPIO DE JAGUARIBE-CE

CONTRATO Nº 16.063/2023

DATA: 19/01/2024	SEMANA: sexta-feira	PERÍODO: 90	CONDIÇÃO DO TEMPO			
DIAS DECORRIDOS: 57	DIAS RESTANTES: 33	LIV/DIAR	MANHÃ	TARDE	NOITE	
ART INC. Nº CE20231288653		001/2023	BOM	BOM	BOM	
CNO: 90.016.71412/77			INSTÁVEL	INSTÁVEL	INSTÁVEL	
ALVARÁ CONST. Nº 580/2023		PAG: 01	CHUVOSO	CHUVOSO	CHUVOSO	
			S/ ATIVIDADE	S/ ATIVIDADE	S/ ATIVIDADE	

EVOLUÇÃO DOS SERVIÇOS

EXECUÇÃO DE CHAPISCO

ACIDENTES/INCIDENTES DO TRABALHO

NÃO HOUE ACIDENTES

ANOTAÇÕES DA FISCALIZAÇÃO

RESPONSÁVEL PELA CONTRATADA

NOME: RAIMUNDO TEIXEIRA LIMA NETO
CREA CE nº: 51765D
ENGENHEIRO CIVIL

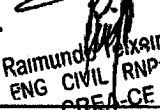
 Raimundo Teixeira Lima Neto
 ENG CIVIL RNP: 061237152-2
 CREA-CE 51765

ASS: _____

RESPONSÁVEL PELA FISCALIZAÇÃO

 Yukio Dias Pereira
 Eng. Civil CREA - CE 341323
 RNP: 0318515344

DIÁRIO DE OBRA - FECHADO



MATOS & ALMEIDA LTDA.
CNPJ: 01.816.139/0001-70.

PREFEITURA MUNICIPAL DE JAGUARIBE-CE
SECRETARIA DE EDUCAÇÃO E CULTURA

CONTRATAÇÃO DE EMPRESA PARA CONSTRUÇÃO DE QUADRAS POLIESPORTIVAS NAS LOCALIDADES DE FECHADO, VISTA ALEGRE E CAJAZEIRAS, JUNTO A SECRETARIA EDUCAÇÃO E CULTURA DO MUNICÍPIO DE JAGUARIBE-CE

CONTRATO Nº 16.08.03/2023

DATA: 20/01/2024	SEMANA: sábado	PERÍODO: 90	CONDIÇÃO DO TEMPO		
DIAS DECORRIDOS: 58	DIAS RESTANTES: 32	LIV/DIAR	MANHÃ	TARDE	NOITE
ART INC. Nº CE20231288653 CNO: 90.016.71412/77 ALVARÁ CONST. Nº 580/2023		001/2023 PAG: 01	BOM INSTÁVEL CHUVOSO S/ ATIVIDADE	BOM INSTÁVEL CHUVOSO S/ ATIVIDADE	BOM INSTÁVEL CHUVOSO S/ ATIVIDADE

EVOLUÇÃO DOS SERVIÇOS

DESCANSO SEMANAL

ACIDENTES/INCIDENTES DO TRABALHO

NÃO HOUE ACIDENTES

ANOTAÇÕES DA FISCALIZAÇÃO

RESPONSÁVEL PELA CONTRATADA	RESPONSÁVEL PELA FISCALIZAÇÃO
NOME: RAIMUNDO TEIXEIRA LIMA NETO CREA CE nº: 51765D ENGENHEIRO CIVIL ASS: _____ <div style="text-align: right; margin-top: 10px;"> Raimundo Teixeira Lima Neto ENG CIVIL / RNP- 061237152-2 CREA-CE 51765 </div>	<div style="text-align: right; margin-top: 10px;"> Yukio Dória da Silva Eng. Civil CREA-CE 341929 RNP: 0518515844 </div>

DIÁRIO DE OBRA - FECHADO



MATOS & ALMEIDA LTDA.
CNPJ: 01.816.139/0001-70.

PREFEITURA MUNICIPAL DE JAGUARIBE-CE
SECRETARIA DE EDUCAÇÃO E CULTURA

CONTRATAÇÃO DE EMPRESA PARA CONSTRUÇÃO DE QUADRAS POLIESPORTIVAS NAS LOCALIDADES DE FECHADO, VISTA ALEGRE E CAJAZEIRAS, JUNTO A SECRETARIA EDUCAÇÃO E CULTURA DO MUNICIPIO DE JAGUARIBE-CE

CONTRATO Nº 16-05-03/2023

DATA:	SEMANA:	PERÍODO:	CONDIÇÃO DO TEMPO			
21/01/2024	domingo	90				
DIAS DECORRIDOS:	DIAS RESTANTES:	LIV/DIAR	MANHÃ	TARDE	NOITE	
59	31					
ART INC. Nº CE20231288653		001/2023	BOM	BOM	BOM	
CNO: 90.016.71412/77			INSTÁVEL	INSTÁVEL	INSTÁVEL	
ALVARÁ CONST. Nº 580/2023		PAG: 01	CHUVOSO	CHUVOSO	CHUVOSO	
			S/ ATIVIDADE	S/ ATIVIDADE	S/ ATIVIDADE	

AVALIAÇÃO DOS SERVIÇOS

DESCANSO SEMANAL

ACIDENTES/INCIDENTES DO TRABALHO

NÃO HOUVE ACIDENTES

ANOTAÇÕES DA FISCALIZAÇÃO

RESPONSÁVEL PELA CONTRATADA

RESPONSÁVEL PELA FISCALIZAÇÃO

NOME: RAIMUNDO TEIXEIRA LIMA NETO
CREA CE nº: 51765D
ENGENHEIRO CIVIL

 Raimundo Teixeira Lima Neto
 ENG CIVIL RNP: 061237152-2
 CREA/CE 51765

ASS: _____

 Yukio Diógenes Brito
 Eng. Civil CREA - CE 94.000
 RNP: 0516515844

DIÁRIO DE OBRA - FECHADO



MATOS & ALMEIDA LTDA.
 CNPJ: 01.818.139/0001-70.

PREFEITURA MUNICIPAL DE JAGUARIBE-CE
SECRETARIA DE EDUCAÇÃO E CULTURA

CONTRATAÇÃO DE EMPRESA PARA CONSTRUÇÃO DE QUADRAS POLIESPORTIVAS NAS LOCALIDADES DE FECHADO, VISTA ALEGRE E CAJAZEIRAS, JUNTO A SECRETARIA EDUCAÇÃO E CULTURA DO MUNICÍPIO DE JAGUARIBE-CE

CONTRATO Nº 15.16.03/2023

DATA:	SEMANA:	PERÍODO:	CONDIÇÃO DO TEMPO			
22/01/2024	segunda-feira	90				
DIAS DECORRIDOS:	DIAS RESTANTES:	LIV/DIAR	MANHÃ	TARDE	NOITE	
60	30					
ART INC. Nº CE20231288653		001/2023	BOM	BOM	BOM	
CNO: 90.016.71412/77			INSTÁVEL	INSTÁVEL	INSTÁVEL	
ALVARÁ CONST. Nº 580/2023			CHUVOSO	CHUVOSO	CHUVOSO	
		PAG: 01	S/ ATIVIDADE	S/ ATIVIDADE	S/ ATIVIDADE	

EVOLUÇÃO DOS SERVIÇOS

REATERRO DE VALA

ACIDENTES/INCIDENTES DO TRABALHO

NÃO HOUVE ACIDENTES

ANOTAÇÕES DA FISCALIZAÇÃO

RESPONSÁVEL PELA CONTRATADA

NOME: RAIMUNDO TEIXEIRA LIMA NETO
 CREA CE nº: 51765D
 ENGENHEIRO CIVIL
 ASS: _____

 Raimundo Teixeira Lima Neto
 ENG CIVIL RNP: 081237162-2
 CREA-CE 51765

RESPONSÁVEL PELA FISCALIZAÇÃO

Yukio Diógenes Bezerra
 Eng. Civil CREA - CE 341923
 RNP: 0618515844

DIÁRIO DE OBRA - FECHADO



MATOS & ALMEIDA LTDA.

CNPJ: 01.816.139/0001-70.

PREFEITURA MUNICIPAL DE JAGUARIBE-CE

SECRETARIA DE EDUCAÇÃO E CULTURA

CONTRATAÇÃO DE EMPRESA PARA CONSTRUÇÃO DE QUADRAS POLIESPORTIVAS NAS LOCALIDADES DE FECHADO, VISTA ALEGRE E CAJAZEIRAS, JUNTO A SECRETARIA EDUCAÇÃO E CULTURA DO MUNICÍPIO DE JAGUARIBE-CE

CONTRATO Nº 16.03.05/2023

DATA:	SEMANA:	PERÍODO:	CONDIÇÃO DO TEMPO		
23/01/2024	terça-feira	90			
DIAS DECORRIDOS:	DIAS RESTANTES:	LIV/DIAR	MANHÃ	TARDE	NOITE
61	29				
ART INC. Nº CE20231288653		001/2023	BOM	BOM	BOM
CNO: 90.016.71412/77			INSTÁVEL	INSTÁVEL	INSTÁVEL
ALVARÁ CONST. Nº 580/2023		PAG: 01	CHUVOSO	CHUVOSO	CHUVOSO
			S/ ATIVIDADE	S/ ATIVIDADE	S/ ATIVIDADE

EVOLUÇÃO DOS SERVIÇOS

EXECUÇÃO DE LAJE

ACIDENTES/INCIDENTES DO TRABALHO

NÃO HOUE ACIDENTES

ADOTAÇÕES DA FISCALIZAÇÃO

RESPONSÁVEL PELA CONTRATADA

NOME: RAIMUNDO TEIXEIRA LIMA NETO

CREA CE nº: 51765D

ENGENHEIRO CIVIL

ASS: _____

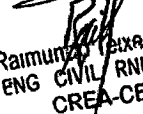
Raimundo Teixeira Lima Neto
ENG CIVIL RNP: 061237152-2
CREA-CE 51765

RESPONSÁVEL PELA FISCALIZAÇÃO

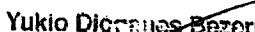
Yukio Dionísio Bezerra
Eng. Civil CREA - CE 341929
RNP: 0618515844

MATOS & ALMEIDA LTDA

RUA ANTONIO GOMES DA SILVA Nº 342, BAIRRO EDMAR BARREIRA - JAGUARIBE - CE.

DIÁRIO DE OBRA - FECHADO



MATOS & ALMEIDA LTDA.

CNPJ: 01.816.439/0001-70.

PREFEITURA MUNICIPAL DE JAGUARIBE-CE

SECRETARIA DE EDUCAÇÃO E CULTURA

CONTRATAÇÃO DE EMPRESA PARA CONSTRUÇÃO DE QUADRAS POLIESPORTIVAS NAS LOCALIDADES DE FECHADO, VISTA ALEGRE E CAJAZEIRAS, JUNTO A SECRETARIA EDUCAÇÃO E CULTURA DO MUNICÍPIO DE JAGUARIBE-CE

CONTRATO Nº 0516/13/2023

DATA: 24/01/2024	SEMANA: quarta-feira	PERÍODO: 90	CONDIÇÃO DO TEMPO		
DIAS DECORRIDOS: 62	DIAS RESTANTES: 28	LIV/DIAR	MANHÃ	TARDE	NOITE
ART INC. Nº CE20231288653		001/2023	BOM	BOM	BOM
CNO: 90.016.71412/77			INSTÁVEL	INSTÁVEL	INSTÁVEL
ALVARÁ CONST. Nº 580/2023		PAG: 01	CHUVOSO	CHUVOSO	CHUVOSO
			S/ ATIVIDADE	S/ ATIVIDADE	S/ ATIVIDADE

EVOLUÇÃO DOS SERVIÇOS

EXECUÇÃO DE LAJE

ACIDENTES/ACIDENTES DO TRABALHO

NÃO HOUVE ACIDENTES

ANOTAÇÕES DA FISCALIZAÇÃO

RESPONSÁVEL PELA CONTRATADA	RESPONSÁVEL PELA FISCALIZAÇÃO
<p>NOME: RAIMUNDO TEIXEIRA LIMA NETO CREA CE nº: 51765D ENGENHEIRO CIVIL</p> <p>ASS: Raimundo Teixeira Lima Neto ENG CIVIL RNP- 061237152-2 CREA-CE 51765</p>	<p> Yukio Dantas de Azevedo Eng. Civil CREA-CE 341923 RNP: 6518515844</p>

DIÁRIO DE OBRA - FECHADO



MATOS & ALMEIDA LTDA.

CNPJ: 01.816.139/0001-70.

PREFEITURA MUNICIPAL DE JAGUARIBE-CE

SECRETARIA DE EDUCAÇÃO E CULTURA

CONTRATAÇÃO DE EMPRESA PARA CONSTRUÇÃO DE QUADRAS POLIESPORTIVAS NAS LOCALIDADES DE FECHADO, VISTA ALEGRE E CAJAZEIRAS, JUNTO A SECRETARIA EDUCAÇÃO E CULTURA DO MUNICÍPIO DE JAGUARIBE-CE

CONTRATO Nº 15.081.03/2023

DATA:	SEMANA:	PERÍODO:	CONDIÇÃO DO TEMPO			
25/01/2024	quinta-feira	90				
DIAS DECORRIDOS:	DIAS RESTANTES:	LIV/DIAR	MANHÃ	TARDE	NOITE	
63	27		BOM	BOM	BOM	
ART INC. Nº CE20231288653		001/2023	INSTÁVEL	INSTÁVEL	INSTÁVEL	
CNO: 90.016.71412/77			CHUVOSO	CHUVOSO	CHUVOSO	
ALVARÁ CONST. Nº 580/2023		PAG: 01	S/ ATIVIDADE	S/ ATIVIDADE	S/ ATIVIDADE	

EXECUÇÃO DOS SERVIÇOS

EXECUÇÃO DE CHAPISCO

ACIDENTES/INCIDENTES DO TRABALHO

NÃO HOUE ACIDENTES

ANOTAÇÕES DA FISCALIZAÇÃO

RESPONSÁVEL PELA CONTRATADA

NOME: RAIMUNDO TEIXEIRA LIMA NETO
 CREA CE nº: 51765D
 ENGENHEIRO CIVIL

ASS: _____

Raimundo Teixeira Lima Neto
 ENG CIVIL RNP- 061237152-2
 CREA-CE 51765

RESPONSÁVEL PELA FISCALIZAÇÃO

Ynacio Luciano Bezerra
 Eng. Civil CREA CE 341929
 RNP- 0518515844

DIÁRIO DE OBRA - FECHADO



MATOS & ALMEIDA LTDA.
CNPJ: 01.816.139/0001-70.

PREFEITURA MUNICIPAL DE JAGUARIBE-CE
SECRETARIA DE EDUCAÇÃO E CULTURA

CONTRATAÇÃO DE EMPRESA PARA CONSTRUÇÃO DE QUADRAS POLIESPORTIVAS NAS LOCALIDADES DE FECHADO, VISTA ALEGRE E CAJAZEIRAS, JUNTO A SECRETARIA EDUCAÇÃO E CULTURA DO MUNICÍPIO DE JAGUARIBE-CE

CONTRATO Nº 15.06.01/2023

DATA:	SEMANA:	PERÍODO:	CONDIÇÃO DO TEMPO		
26/01/2024	sexta-feira	90	MANHÃ	TARDE	NOITE
DIAS DECORRIDOS: 64	DIAS RESTANTES: 26	LIV/DIAR	BOM	BOM	BOM
ART INC. Nº CE20231288653		001/2023	INSTÁVEL	INSTÁVEL	INSTÁVEL
CNO: 90.016.71412/77			CHUVOSO	CHUVOSO	CHUVOSO
ALVARÁ CONST. Nº 580/2023		PAG: 01	S/ ATIVIDADE	S/ ATIVIDADE	S/ ATIVIDADE

EVOLUÇÃO DOS SERVIÇOS

EXECUÇÃO DE REBOCO

ACIDENTES/INCIDENTES DO TRABALHO

NÃO HOUE ACIDENTES

ANOTAÇÕES DA FISCALIZAÇÃO

RESPONSÁVEL PELA CONTRATADA	RESPONSÁVEL PELA FISCALIZAÇÃO
<p>NOME: RAIMUNDO TEIXEIRA LIMA NETO CREA CE nº: 51765D ENGENHEIRO CIVIL</p> <p style="text-align: right;"> Raimundo Teixeira Lima Neto ENG CIVIL RNP- 061237152-2 CREA-CE 51765 </p> <p>ASS: _____</p>	<p style="text-align: right;"> Yukio Dias Eng. Civil CE Nº 341029 RNP: 061851586; </p>

DIÁRIO DE OBRA - FECHADO



MATOS & ALMEIDA LTDA.

CNPJ: 01.816.139/0001-70.

PREFEITURA MUNICIPAL DE JAGUARIBE-CE

SECRETARIA DE EDUCAÇÃO E CULTURA

CONTRATAÇÃO DE EMPRESA PARA CONSTRUÇÃO DE QUADRAS POLIESPORTIVAS NAS LOCALIDADES DE FECHADO, VISTA ALEGRE E CAJAZEIRAS, JUNTO A SECRETARIA EDUCAÇÃO E CULTURA DO MUNICIPIO DE JAGUARIBE-CE

CONTRATO Nº 16.001/2023

DATA:	SEMANA:	PERÍODO:	CONDIÇÃO DO TEMPO		
27/01/2024	sábado	90	MANHÃ	TARDE	NOITE
DIAS DECORRIDOS: 65	DIAS RESTANTES: 25	LIV/DIAR	BOM INSTÁVEL CHUVOSO S/ ATIVIDADE	BOM INSTÁVEL CHUVOSO S/ ATIVIDADE	BOM INSTÁVEL CHUVOSO S/ ATIVIDADE
ART INC. Nº CE20231288653		001/2023			
CNO: 90.016.71412/77		PAG: 01			
ALVARÁ CONST. Nº 580/2023					

EVOLUÇÃO DOS SERVIÇOS

DESCANSO SEMANAL

ACIDENTES/INCIDENTES DO TRABALHO

NÃO HOUE ACIDENTES

ANOTAÇÕES DA FISCALIZAÇÃO

RESPONSÁVEL PELA CONTRATADA

NOME: RAIMUNDO TEIXEIRA LIMA NETO

CREA CE nº: 51765D

ENGENHEIRO CIVIL

ASS: _____

 Raimundo Teixeira Lima Neto
 ENG CIVIL RNP- 061237152-2
 CREA-CE 51765

RESPONSÁVEL PELA FISCALIZAÇÃO

Yukio Dias da Silva Barreira

Eng. Civil CREA - CE 341829

RNP: 0616515844

MATOS & ALMEIDA LTDA

RUA ANTONIO GOMES DA SILVA Nº 342, BAIRRO EDMAR BARREIRA - JAGUARIBE - CE.

DIÁRIO DE OBRA - FECHADO



MATOS & ALMEIDA LTDA.
CNPJ: 01.816.139/0001-70.

PREFEITURA MUNICIPAL DE JAGUARIBE-CE
SECRETARIA DE EDUCAÇÃO E CULTURA

CONTRATAÇÃO DE EMPRESA PARA CONSTRUÇÃO DE QUADRAS POLIESPORTIVAS NAS LOCALIDADES DE FECHADO, VISTA ALEGRE E CAJAZEIRAS, JUNTO A SECRETARIA EDUCAÇÃO E CULTURA DO MUNICÍPIO DE JAGUARIBE-CE

CONTRATO Nº 113.10.03/2023

DATA: 28/01/2024	SEMANA: domingo	PERÍODO: 90	CONDIÇÃO DO TEMPO			
DIAS DECORRIDOS: 66	DIAS RESTANTES: 24	LIV/DIAR	MANHÃ	TARDE	NOITE	
ART INC. Nº CE20231288653 CNO: 90.016.71412/77 ALVARÁ CONST. Nº 580/2023		001/2023 PAG: 01	BOM INSTÁVEL CHUVOSO S/ ATIVIDADE	BOM INSTÁVEL CHUVOSO S/ ATIVIDADE	BOM INSTÁVEL CHUVOSO S/ ATIVIDADE	

EVOLUÇÃO DOS SERVIÇOS

DESCANSO SEMANAL

ACIDENTES/INCIDENTES DO TRABALHO

NÃO HOUVE ACIDENTES

ANOTAÇÕES DA FISCALIZAÇÃO

RESPONSÁVEL PELA CONTRATADA

NOME: RAIMUNDO TEIXEIRA LIMA NETO
CREA CE nº: 51765D
ENGENHEIRO CIVIL

ASS: _____

Raimundo Teixeira Lima Neto
ENG CIVIL RNP: 061237152-2
CREA-CE 51765

RESPONSÁVEL PELA FISCALIZAÇÃO

Yukio Diógenes Batista
Eng. Civil CREA - CE 341029
RNP: 0510516244

DIÁRIO DE OBRA - FECHADO



MATOS & ALMEIDA LTDA.

CNPJ: 01.816.139/0001-70.

PREFEITURA MUNICIPAL DE JAGUARIBE-CE

SECRETARIA DE EDUCAÇÃO E CULTURA

CONTRATAÇÃO DE EMPRESA PARA CONSTRUÇÃO DE QUADRAS POLIESPORTIVAS NAS LOCALIDADES DE FECHADO, VISTA ALEGRE E CAJAZEIRAS, JUNTO A SECRETARIA EDUCAÇÃO E CULTURA DO MUNICÍPIO DE JAGUARIBE-CE

CONTRATO Nº 16.361.037/2023

DATA:	SEMANA:	PERÍODO:	CONDIÇÃO DO TEMPO		
29/01/2024	segunda-feira	90			
DIAS DECORRIDOS:	DIAS RESTANTES:	LIV/DIAR	MANHÃ	TARDE	NOITE
67	23				
ART INC. Nº CE20231288653		001/2023	BOM	BOM	BOM
CNO: 90.016.71412/77			INSTÁVEL	INSTÁVEL	INSTÁVEL
ALVARÁ CONST. Nº 580/2023		PAG: 01	CHUVOSO	CHUVOSO	CHUVOSO
			S/ ATIVIDADE	S/ ATIVIDADE	S/ ATIVIDADE

EVOLUÇÃO DOS SERVIÇOS

EXECUÇÃO DE REBOCO

ACIDENTES/INCIDENTES DO TRABALHO

NÃO HOUVE ACIDENTES

ANOTAÇÕES DA FISCALIZAÇÃO

RESPONSÁVEL PELA CONTRATADA

RESPONSÁVEL PELA FISCALIZAÇÃO

NOME: RAIMUNDO TEIXEIRA LIMA NETO

CREA CE nº: 51765D

ENGENHEIRO CIVIL

ASS:

Raimundo Teixeira Lima Neto
ENG. CIVIL RNP: 061237152-2
CREA-CE 51765

YUZIE ENG. CIVIL RNP: 061237152-2
Eng. Civil CREA-CE 341923
RNP: 0618515840

MATOS & ALMEIDA LTDA

RUA ANTONIO GOMES DA SILVA Nº 342, BAIRRO EDMAR BARREIRA - JAGUARIBE - CE.

DIÁRIO DE OBRA - FECHADO



MATOS & ALMEIDA LTDA.

CNPJ: 01.816.439/0001-70.

PREFEITURA MUNICIPAL DE JAGUARIBE-CE

SECRETARIA DE EDUCAÇÃO E CULTURA

CONTRATAÇÃO DE EMPRESA PARA CONSTRUÇÃO DE QUADRAS POLIESPORTIVAS NAS LOCALIDADES DE FECHADO, VISTA ALEGRE E CAJAZEIRAS, JUNTO A SECRETARIA EDUCAÇÃO E CULTURA DO MUNICÍPIO DE JAGUARIBE-CE

CONTRATO Nº 16/16.01/2023

DATA: 30/01/2024	SEMANA: terça-feira	PERÍODO: 90	CONDIÇÃO DO TEMPO			
DIAS DECORRIDOS: 68	DIAS RESTANTES: 22	LIV/DIAR	MANHÃ	TARDE	NOITE	
ART INC. Nº CE20231288653		001/2023	BOM	BOM	BOM	
CNO: 90.016.71412/77			INSTÁVEL	INSTÁVEL	INSTÁVEL	
ALVARÁ CONST. Nº 580/2023		PAG: 01	CHUVOSO	CHUVOSO	CHUVOSO.	
			S/ ATIVIDADE	S/ ATIVIDADE	S/ ATIVIDADE	

EVOLUÇÃO DOS SERVIÇOS

EXECUÇÃO DE REBOCO

ACIDENTES/INCIDENTES DO TRABALHO

NÃO HOUE ACIDENTES

ANOTAÇÕES DA FISCALIZAÇÃO

RESPONSÁVEL PELA CONTRATADA	RESPONSÁVEL PELA FISCALIZAÇÃO
<p>NOME: RAIMUNDO TEIXEIRA LIMA NETO CREA CE nº: 51765D ENGENHEIRO CIVIL</p> <p>ASS: Raimundo Teixeira Lima Neto ENG. CIVIL RNP: 081237152-2 CREA/CE 51765</p>	<p style="text-align: center;"> Yukio Dantas Barreto Eng. Civil CREA - CE 341929 RNP: 0513515846</p>

MATOS & ALMEIDA LTDA
RUA ANTONIO GOMES DA SILVA Nº 342, BAIRRO EDMAR BARREIRA - JAGUARIBE - CE.

DIÁRIO DE OBRA - FECHADO



MATOS & ALMEIDA LTDA.

CNPJ: 01.818.139/0001-70.

PREFEITURA MUNICIPAL DE JAGUARIBE-CE

SECRETARIA DE EDUCAÇÃO E CULTURA

CONTRATAÇÃO DE EMPRESA PARA CONSTRUÇÃO DE QUADRAS POLIESPORTIVAS NAS LOCALIDADES DE FECHADO, VISTA ALEGRE E CAJAZEIRAS, JUNTO A SECRETARIA EDUCAÇÃO E CULTURA DO MUNICIPIO DE JAGUARIBE-CE

CONTRATO Nº 015/2023

DATA: 31/01/2024	SEMANA: quarta-feira	PERÍODO: 90	CONDIÇÃO DO TEMPO		
DIAS DECORRIDOS: 69	DIAS RESTANTES: 21	LIV/DIAR	MANHÃ	TARDE	NOITE
ART INC. Nº CE20231288653		001/2023	BOM	BOM	BOM
CNO: 90.016.71412/77			INSTÁVEL	INSTÁVEL	INSTÁVEL
ALVARÁ CONST. Nº 580/2023		PAG: 01	CHUVOSO	CHUVOSO	CHUVOSO
			S/ ATIVIDADE	S/ ATIVIDADE	S/ ATIVIDADE

EVOLUÇÃO DOS SERVIÇOS

EXECUÇÃO DE REBOCO

ACIDENTES/INCIDENTES DO TRABALHO

NÃO HOUE ACIDENTES

ANOTAÇÕES DA FISCALIZAÇÃO

RESPONSÁVEL PELA CONTRATADA

NOME: RAIMUNDO TEIXEIRA LIMA NETO
CREA CE nº: 51765D
ENGENHEIRO CIVIL

ASS: _____

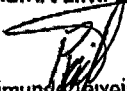
Raimundo Teixeira Lima Neto
ENG CIVIL RNP-061237152-2
CREA-CE 51765

RESPONSÁVEL PELA FISCALIZAÇÃO

Yukio Lima
Eng. Civil CREA-CE 341923
RNP: 0619315946

MATOS & ALMEIDA LTDA

RUA ANTONIO GOMES DA SILVA Nº 342, BAIRRO EDMAR BARREIRA - JAGUARIBE - CE.



MATOS & ALMEIDA LTDA.

CNPJ: 01.816.139/0001-70.

DIÁRIO DE OBRA

**CONTRATAÇÃO DE EMPRESA PARA
CONSTRUÇÃO DE QUADRAS
POLIESPORTIVAS NAS LOCALIDADES DE
FECHADO, VISTA ALEGRE E CAJAZEIRAS,
JUNTO A SECRETARIA EDUCAÇÃO E
CULTURA DO MUNICIPIO DE JAGUARIBE-
CE**

Vista Alegre

CONTRATO Nº 16.03.03/2023

**ART
Nº CE20231288653**

Jan/24

DIÁRIO DE OBRA - VISTA ALEGRE



MATOS & ALMEIDA LTDA.
CNPJ: 01.816.189/0001-70.

PREFEITURA MUNICIPAL DE JAGUARIBE-CE
SECRETARIA DE EDUCAÇÃO E CULTURA

CONTRATAÇÃO DE EMPRESA PARA CONSTRUÇÃO DE QUADRAS POLIESPORTIVAS NAS LOCALIDADES DE FECHADO, VISTA ALEGRE E CAJAZEIRAS, JUNTO A SECRETARIA EDUCAÇÃO E CULTURA DO MUNICÍPIO DE JAGUARIBE-CE

CONTRATO Nº 16.09.03/2023

DATA: 01/01/2024	SEMANA: segunda-feira	PERÍODO: 90	CONDIÇÃO DO TEMPO					
DIAS DECORRIDOS: 23	DIAS RESTANTES: 67	LIV/DIAR	MANHÃ	TARDE	NOITE			
ART INC. Nº CE20231288653		001/2023	BOM	BOM	BOM			
CNO: 90.016.71412/77			INSTÁVEL	INSTÁVEL	INSTÁVEL			
ALVARÁ CONST. Nº 580/2023		PAG: 01	CHUVOSO	CHUVOSO	CHUVOSO			
			S/ ATIVIDADE	S/ ATIVIDADE	S/ ATIVIDADE			

EVOLUÇÃO DOS SERVIÇOS

FERIADO

ACIDENTES/INCIDENTES DO TRABALHO

NÃO HOUE ACIDENTES

ANOTAÇÕES DA FISCALIZAÇÃO

RESPONSÁVEL PELA CONTRATADA

NOME: RAIMUNDO TEIXEIRA LIMA NETO
CREA CE nº: 51765D
ENGENHEIRO CIVIL

ASS: _____

Raimundo Teixeira Lima Neto
ENG CIVIL RNP 061237152
CREA CE 51765D

RESPONSÁVEL PELA FISCALIZAÇÃO

Yukio Diógenes Bezerra
Eng. Civil CREA - CE 341929
RNP 6618515844

DIÁRIO DE OBRA - VISTA ALEGRE



MATOS & ALMEIDA LTDA.

CNPJ: 01.816.139/0001-70.

PREFEITURA MUNICIPAL DE JAGUARIBE-CE

SECRETARIA DE EDUCAÇÃO E CULTURA

CONTRATAÇÃO DE EMPRESA PARA CONSTRUÇÃO DE QUADRAS POLIESPORTIVAS NAS LOCALIDADES DE FECHADO, VISTA ALEGRE E CAJAZEIRAS, JUNTO A SECRETARIA EDUCAÇÃO E CULTURA DO MUNICIPIO DE JAGUARIBE-CE

CONTRATO Nº 16.03.05/2023

DATA: 02/01/2024	SEMANA: terça-feira	PERÍODO: 90	CONDIÇÃO DO TEMPO			
DIAS DECORRIDOS: 24	DIAS RESTANTES: 66	LIV/DIAR	MANHÃ	TARDE	NOITE	
ART INC. Nº CE20231288653 CNO: 90.016.71412/77 ALVARÁ CONST. Nº 580/2023		001/2023 PAG: 01	BOM INSTÁVEL CHUVOSO S/ ATIVIDADE	BOM INSTÁVEL CHUVOSO S/ ATIVIDADE	BOM INSTÁVEL CHUVOSO S/ ATIVIDADE	

EVOLUÇÃO DOS SERVIÇOS

EXECUÇÃO DE ALVENARIA

ACIDENTES/INCIDENTES DO TRABALHO

NÃO HOUE ACIDENTES

ANOTAÇÕES DA FISCALIZAÇÃO

RESPONSÁVEL PELA CONTRATADA

NOME: RAIMUNDO TEIXEIRA LIMA NETO
CREA CE nº: 51765D
ENGENHEIRO CIVIL

ASS: _____

 Raimundo Teixeira Lima Neto
 ENG CIVIL RNP: 061237152-2
 CREA-CE 51765

RESPONSÁVEL PELA FISCALIZAÇÃO

 Yukio Diccenes Bezerra
 Eng. Civil CREA - CE 341929
 RNP: 0618515844

DIÁRIO DE OBRA - VISTA ALEGRE



MATOS & ALMEIDA LTDA.

CNPJ: 01.816.159/0001-70

PREFEITURA MUNICIPAL DE JAGUARIBE-CE

SECRETARIA DE EDUCAÇÃO E CULTURA

CONTRATAÇÃO DE EMPRESA PARA CONSTRUÇÃO DE QUADRAS POLIESPORTIVAS NAS LOCALIDADES DE FECHADO, VISTA ALEGRE E CAJAZEIRAS, JUNTO A SECRETARIA EDUCAÇÃO E CULTURA DO MUNICÍPIO DE JAGUARIBE-CE

CONTRATO Nº 15.08.01/2023

DATA: 03/01/2024	SEMANA: quarta-feira	PERÍODO: 90	CONDIÇÃO DO TEMPO					
DIAS DECORRIDOS: 25	DIAS RESTANTES: 65	LIV/DIAR	MANHÃ	TARDE	NOITE			
ART INC. Nº CE20231288653		001/2023	BOM	BOM	BOM			
CNO: 90.016.71412/77			INSTÁVEL	INSTÁVEL	INSTÁVEL			
ALVARÁ CONST. Nº 580/2023			CHUVOSO	CHUVOSO	CHUVOSO			
		PAG: 01	S/ ATIVIDADE	S/ ATIVIDADE	S/ ATIVIDADE			

EVOLUÇÃO DOS SERVIÇOS

EXECUÇÃO DE ALVENARIA

ACIDENTES/INCIDENTES DO TRABALHO

NÃO HOUE ACIDENTES

ANOTAÇÕES DA FISCALIZAÇÃO

RESPONSÁVEL PELA CONTRATADA	RESPONSÁVEL PELA FISCALIZAÇÃO
<p>NOME: RAIMUNDO TEIXEIRA LIMA NETO CREA CE nº: 51765D ENGENHEIRO CIVIL</p> <p style="text-align: right;"> Raimundo Teixeira Lima Neto ENG CIVIL RNP- 061237152-1 CREA-CE 51765 </p> <p>ASS: _____</p>	<p style="text-align: right;"> Yukio Diógenes Bezerra Eng. Civil CREA-CE 341929 RNP: 0618515844 </p>

DIÁRIO DE OBRA - VISTA ALEGRE



MATOS & ALMEIDA LTDA.

CNPJ: 01.816.139/0001-70.

PREFEITURA MUNICIPAL DE JAGUARIBE-CE

SECRETARIA DE EDUCAÇÃO E CULTURA

CONTRATAÇÃO DE EMPRESA PARA CONSTRUÇÃO DE QUADRAS POLIESPORTIVAS NAS LOCALIDADES DE FECHADO, VISTA ALEGRE E CAJAZEIRAS, JUNTO A SECRETARIA EDUCAÇÃO E CULTURA DO MUNICÍPIO DE JAGUARIBE-CE

CONTRATO Nº 18.0365/2023

DATA: 04/01/2024	SEMANA: quinta-feira	PERÍODO: 90	CONDIÇÃO DO TEMPO					
DIAS DECORRIDOS: 26	DIAS RESTANTES: 64	LIV/DIAR	MANHÃ	TARDE	NOITE			
ART INC. Nº CE20231288653		001/2023	BOM	BOM	BOM			
CNO: 90.016.71412/77			INSTÁVEL	INSTÁVEL	INSTÁVEL			
ALVARÁ CONST. Nº 580/2023		PAG: 01	CHUVOSO	CHUVOSO	CHUVOSO			
			S/ ATIVIDADE	S/ ATIVIDADE	S/ ATIVIDADE			

EXECUÇÃO DOS SERVIÇOS

EXECUÇÃO DE ALVENARIA

ACIDENTES/INCIDENTES DO TRABALHO

NÃO HOUVE ACIDENTES

ANOTAÇÕES DA FISCALIZAÇÃO

RESPONSÁVEL PELO CONTRATADA

RESPONSÁVEL PELO FISCALIZAÇÃO

NOME: RAIMUNDO TEIXEIRA LIMA NETO

CREA CE nº: 51765D

ENGENHEIRO CIVIL

Raimundo Teixeira Lima Neto
 Eng. Civil RNP: 061237152-2
 CREA/CE 51765

ASS: _____

Yukio Diógenes Bezerra

Eng. Civil - CREA - CE 341929

RNP: 0618515844

MATOS & ALMEIDA LTDA

RUA ANTONIO GOMES DA SILVA Nº 342, BAIRRO EDMAR BARREIRA - JAGUARIBE - CE.

DIÁRIO DE OBRA - VISTA ALEGRE



MATOS & ALMEIDA LTDA.

CNPJ: 01.816.139/0001-70.

PREFEITURA MUNICIPAL DE JAGUARIBE-CE
SECRETARIA DE EDUCAÇÃO E CULTURA

CONTRATAÇÃO DE EMPRESA PARA CONSTRUÇÃO DE QUADRAS POLIESPORTIVAS NAS LOCALIDADES DE FECHADO, VISTA ALEGRE E CAJAZEIRAS, JUNTO A SECRETARIA EDUCAÇÃO E CULTURA DO MUNICÍPIO DE JAGUARIBE-CE

CONTRATO Nº 16.09.08/2023

DATA: 05/01/2024	SEMANA: sexta-feira	PERÍODO: 90	CONDIÇÃO DO TEMPO		
DIAS DECORRIDOS: 27	DIAS RESTANTES: 63	LIV/DIAR	MANHÃ	TARDE	NOITE
ART INC. Nº CE20231288653 CNO: 90.016.71412/77 ALVARÁ CONST. Nº 580/2023		001/2023 PAG: 01	BOM INSTÁVEL CHUVOSO S/ ATIVIDADE	BOM INSTÁVEL CHUVOSO S/ ATIVIDADE	BOM INSTÁVEL CHUVOSO S/ ATIVIDADE

EVOLUÇÃO DOS SERVIÇOS

EXECUÇÃO DE ALVENARIA

ACIDENTES/INCIDENTES DO TRABALHO

NÃO HOUVE ACIDENTES

ANOTAÇÕES DA FISCALIZAÇÃO

RESPONSÁVEL PELA CONTRATADA

NOME: RAIMUNDO TEIXEIRA LIMA NETO
CREA CE nº: 51765D
ENGENHEIRO CIVIL

 Raimundo Teixeira Lima Neto
 ENG. CIVIL RNP- 061237152
 CREA CE 5176F

ASS: _____

RESPONSÁVEL PELA FISCALIZAÇÃO

 Yukio Dícogenes Bezerra
 Eng. Civil CREA - CE 341929
 RNP: 0618515844

MATOS & ALMEIDA LTDA

RUA ANTONIO GOMES DA SILVA Nº 342, BAIRRO EDMAR BARREIRA - JAGUARIBE - CE.

DIÁRIO DE OBRA - VISTA ALEGRE



MATOS & ALMEIDA LTDA.

CNPJ: 01.816.139/0001-70.

PREFEITURA MUNICIPAL DE JAGUARIBE-CE

SECRETARIA DE EDUCAÇÃO E CULTURA

CONTRATAÇÃO DE EMPRESA PARA CONSTRUÇÃO DE QUADRAS POLIESPORTIVAS NAS LOCALIDADES DE FECHADO, VISTA ALEGRE E CAJAZEIRAS, JUNTO A SECRETARIA EDUCAÇÃO E CULTURA DO MUNICÍPIO DE JAGUARIBE-CE

CONTRATO Nº 16.03.13/2023

DATA: 06/01/2024	SEMANA: sábado	PERÍODO: 90	CONDIÇÃO DO TEMPO		
DIAS DECORRIDOS: 28	DIAS RESTANTES: 62	LIV/DIAR	MANHÃ	TARDE	NOITE
ART INC. Nº CE20231288653 CNO: 90.016.71412/77 ALVARÁ CONST. Nº 580/2023		001/2023 PAG: 01	BOM INSTÁVEL CHUVOSO S/ ATIVIDADE	BOM INSTÁVEL CHUVOSO S/ ATIVIDADE	BOM INSTÁVEL CHUVOSO S/ ATIVIDADE

EVOLUÇÃO DOS SERVIÇOS

DESCANSO SEMANAL

ACIDENTES/ACIDENTES DO TRABALHO

NÃO HOUVE ACIDENTES

ANOTAÇÕES DA FISCALIZAÇÃO

RESPONSÁVEL PELA CONTRATADA

NOME: RAIMUNDO TEIXEIRA LIMA NETO
CREA CE nº: 51765D
ENGENHEIRO CIVIL

ASS: _____

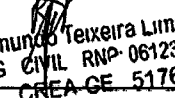
 Raimundo Teixeira Lima Neto
 ENG CIVIL RNP- 061237152-
 CREA-CE 51765

RESPONSÁVEL PELA FISCALIZAÇÃO

 Yukio Dickson Bezerra
 Eng. Civil CREA - CE 341929
 RNP: 0618515844

DIÁRIO DE OBRA - VISTA ALEGRE



MATOS & ALMEIDA LTDA.
 CNPJ: 01.816.139/0001-70.

PREFEITURA MUNICIPAL DE JAGUARIBE-CE
SECRETARIA DE EDUCAÇÃO E CULTURA

CONTRATAÇÃO DE EMPRESA PARA CONSTRUÇÃO DE QUADRAS POLIESPORTIVAS NAS LOCALIDADES DE FECHADO, VISTA ALEGRE E CAJAZEIRAS, JUNTO A SECRETARIA EDUCAÇÃO E CULTURA DO MUNICÍPIO DE JAGUARIBE-CE

CONTRATO Nº 01/2023

DATA: 07/01/2024	SEMANA: domingo	PERÍODO: 90	CONDIÇÃO DO TEMPO					
DIAS DECORRIDOS: 29	DIAS RESTANTES: 61	LIV/DIAR	MANHA	TARDE	NOITE			
ART INC. Nº CE20231288653		001/2023	BOM	BOM	BOM			
CNO: 90.016.71412/77			INSTÁVEL	INSTÁVEL	INSTÁVEL			
ALVARÁ CONST. Nº 580/2023			CHUVOSO	CHUVOSO	CHUVOSO			
		PAG: 01	S/ ATIVIDADE	S/ ATIVIDADE	S/ ATIVIDADE			

PROVILAÇÃO DOS SERVIÇOS

DESCANSO SEMANAL

ACIDENTES/INCIDENTES DO TRABALHO

NÃO HOUE ACIDENTES

ANOTAÇÕES DA FISCALIZAÇÃO

RESPONSÁVEL PELA CONTRATADA

RESPONSÁVEL PELA FISCALIZAÇÃO

NOME: RAIMUNDO TEIXEIRA LIMA NETO
CREA CE nº: 51765D
ENGENHEIRO CIVIL

ASS:
 Raimundo Teixeira Lima Neto
 ENG. CIVIL / RNP: 061237152-7
 CREA-CE 51765

Yukio Diego dos Bezerra
 Eng. Civil CREA - CE 341929
 RNP: 0618515844

DIÁRIO DE OBRA - VISTA ALEGRE



MATOS & ALMEIDA LTDA.

CNPJ: 01.816.139/0001-70.

PREFEITURA MUNICIPAL DE JAGUARIBE-CE
SECRETARIA DE EDUCAÇÃO E CULTURA

CONTRATAÇÃO DE EMPRESA PARA CONSTRUÇÃO DE QUADRAS POLIESPORTIVAS NAS LOCALIDADES DE FECHADO, VISTA ALEGRE E CAJAZEIRAS, JUNTO A SECRETARIA EDUCAÇÃO E CULTURA DO MUNICIPIO DE JAGUARIBE-CE

CONTRATO Nº 1665/CE/2023

DATA: 09/01/2024	SEMANA: terça-feira	PERÍODO: 90	CONDIÇÃO DO TEMPO					
DIAS DECORRIDOS: 31	DIAS RESTANTES: 59	LIV/DIAR	MANHÃ	TARDE	NOITE			
ART INC. Nº CE20231288653		001/2023	BOM	BOM	BOM			
CNO: 90.016.71412/77			INSTÁVEL	INSTÁVEL	INSTÁVEL			
ALVARÁ CONST. Nº 580/2023			CHUVOSO	CHUVOSO	CHUVOSO			
		PAG: 01	S/ ATIVIDADE	S/ ATIVIDADE	S/ ATIVIDADE			

EVOLUÇÃO DOS SERVIÇOS

EXECUÇÃO DE ALVENARIA

ACIDENTES VINCULADOS DO TRABALHO

NÃO HOUE ACIDENTES

ANOTAÇÕES DA FISCALIZAÇÃO

RESPONSÁVEL PELA CONTRATADA

RESPONSÁVEL PELA FISCALIZAÇÃO

NOME: RAIMUNDO TEIXEIRA LIMA NETO
CREA CE nº: 51765D
ENGENHEIRO CIVIL

ASS: _____

Raimundo Teixeira Lima Neto
Raimundo Teixeira Lima Neto
ENG CIVIL / RNP: 061237152-2
CREA CE 51765

Yukio DICELOS BARREIRA
Yukio DICELOS BARREIRA
Eng. Civil CREA - CE 341929
RNP: 0618515844

DIÁRIO DE OBRA - VISTA ALEGRE



MATOS & ALMEIDA LTDA
CNPJ: 01.816.139/0001-70.

PREFEITURA MUNICIPAL DE JAGUARIBE-CE
SECRETARIA DE EDUCAÇÃO E CULTURA

CONTRATAÇÃO DE EMPRESA PARA CONSTRUÇÃO DE QUADRAS POLIESPORTIVAS NAS LOCALIDADES DE FECHADO, VISTA ALEGRE E CAJAZEIRAS, JUNTO A SECRETARIA EDUCAÇÃO E CULTURA DO MUNICÍPIO DE JAGUARIBE-CE

CONTRATO Nº 15/09.03/2023

DATA:	SEMANA:	PERÍODO:	CONDIÇÃO DO TEMPO					
08/01/2024	segunda-feira	90	MANHÃ		TARDE		NOITE	
DIAS DECORRIDOS: 30	DIAS RESTANTES: 60	LIV/DIAR	BOM	BOM	BOM	INSTÁVEL	INSTÁVEL	INSTÁVEL
ART INC. Nº CE20231288653		001/2023	INSTÁVEL	INSTÁVEL	INSTÁVEL	CHUVOSO	CHUVOSO	CHUVOSO
CNO: 90.016.71412/77		PAG: 01	CHUVOSO	CHUVOSO	CHUVOSO	S/ ATIVIDADE	S/ ATIVIDADE	S/ ATIVIDADE
ALVARÁ CONST. Nº 580/2023			S/ ATIVIDADE	S/ ATIVIDADE	S/ ATIVIDADE	S/ ATIVIDADE	S/ ATIVIDADE	S/ ATIVIDADE

EVOLUÇÃO DOS SERVIÇOS

EXECUÇÃO DE ALVENARIA

ACIDENTES ANCORANTES DO TRABALHO

NÃO HOUE ACIDENTES

ANOTAÇÕES DA FISCALIZAÇÃO

RESPONSÁVEL PELA CONTRATADA

RESPONSÁVEL PELA FISCALIZAÇÃO

NOME: RAIMUNDO TEIXEIRA LIMA NETO
CREA CE nº: 51765D
ENGENHEIRO CIVIL

ASS: _____

Raimundo Teixeira Lima Neto.
 Eng. Civil RNP: 061237152-2.
 CREA-CE 51765

YOKIO DUGENES BEZERRA
 Eng. Civil CREA-CE 341929
 RNP: 0618515844

DIÁRIO DE OBRA - VISTA ALEGRE



MATOS & ALMEIDA LTDA.

CNPJ: 01.816.139/0001-70.

PREFEITURA MUNICIPAL DE JAGUARIBE-CE
SECRETARIA DE EDUCAÇÃO E CULTURA

CONTRATAÇÃO DE EMPRESA PARA CONSTRUÇÃO DE QUADRAS POLIESPORTIVAS NAS LOCALIDADES DE FECHADO, VISTA ALEGRE E CAJAZEIRAS, JUNTO A SECRETARIA EDUCAÇÃO E CULTURA DO MUNICÍPIO DE JAGUARIBE-CE

CONTRATO Nº 16.03/2023

DATA: 11/01/2024	SEMANA: quinta-feira	PERÍODO: 90	CONDIÇÃO DO TEMPO			
DIAS DECORRIDOS: 33	DIAS RESTANTES: 57	LIV/DIAR	MANHÃ	TARDE	NOITE	
ART INC. Nº CE20231288653		001/2023	BOM	BOM	BOM	
CNO: 90.016.71412/77			INSTÁVEL	INSTÁVEL	INSTÁVEL	
ALVARÁ CONST. Nº 580/2023			CHUVOSO	CHUVOSO	CHUVOSO	
		PAG: 01	S/ ATIVIDADE	S/ ATIVIDADE	S/ ATIVIDADE	

EVOLUÇÃO DOS SERVIÇOS

EXECUÇÃO DE ALVENARIA

ACIDENTES E ACIDENTES DO TRABALHO

NÃO HOUE ACIDENTES

ANOTAÇÕES DA FISCALIZAÇÃO

RESPONSÁVEL PELA CONTRATADA

NOME: RAIMUNDO TEIXEIRA LIMA NETO
CREA CE nº: 51765D
ENGENHEIRO CIVIL

 Raimundo Teixeira Lima Neto
 ENG CIVIL / RNP- 061237152-1
 CREA-CE 51765

ASS: _____

RESPONSÁVEL PELA FISCALIZAÇÃO

 Yukio Dionísio de Farias
 Eng. Civil CREA - CE 341929
 RNP: 0618516844

DIÁRIO DE OBRA - VISTA ALEGRE



MATOS & ALMEIDA LTDA.

CNPJ: 01.818.139/0001-70.

PREFEITURA MUNICIPAL DE JAGUARIBE-CE

SECRETARIA DE EDUCAÇÃO E CULTURA

CONTRATAÇÃO DE EMPRESA PARA CONSTRUÇÃO DE QUADRAS POLIESPORTIVAS NAS LOCALIDADES DE FECHADO, VISTA ALEGRE E CAJAZEIRAS, JUNTO A SECRETARIA EDUCAÇÃO E CULTURA DO MUNICIPIO DE JAGUARIBE-CE

CONTRATO Nº 16.03.03/2023

DATA: 12/01/2024	SEMANA: sexta-feira	PERÍODO: 90	CONDIÇÃO DO TEMPO			
DIAS DECORRIDOS: 34	DIAS RESTANTES: 56	LIV/DIAR	MANHA	TARDE	NOITE	
ART INC. Nº CE20231288653		001/2023	BOM	BOM	BOM	
CNO: 90.016.71412/77			INSTÁVEL	INSTÁVEL	INSTÁVEL	
ALVARÁ CONST. Nº 580/2023			CHUVOSO	CHUVOSO	CHUVOSO	
		PAG: 01	S/ ATIVIDADE	S/ ATIVIDADE	S/ ATIVIDADE	

EVOLUÇÃO DOS SERVIÇOS

EXECUÇÃO DE ALVENARIA

ACIDENTES/ACIDENTES DO TRABALHO

NÃO HOUE ACIDENTES

ANOTAÇÕES DA FISCALIZAÇÃO

RESPONSÁVEL PELA CONTRATADA	RESPONSÁVEL PELA FISCALIZAÇÃO
<p>NOME: RAIMUNDO TEIXEIRA LIMA NETO CREA CE nº: 51765D ENGENHEIRO CIVIL</p> <p>ASS: </p> <p style="text-align: center; font-size: small;">Raimundo Teixeira Lima Neto ENG CIVIL RNP- 061237152- CREA-CE 51765</p>	<p style="text-align: center;"></p> <p style="text-align: center; font-size: small;">Yukio Diógenes Bezerra Eng. Civil CREA - CE 341929 RNP: 0618515844</p>

DIÁRIO DE OBRA - VISTA ALEGRE



MATOS & ALMEIDA LTDA.
 CNPJ: 01.816.139/0001-70.

PREFEITURA MUNICIPAL DE JAGUARIBE-CE
SECRETARIA DE EDUCAÇÃO E CULTURA

CONTRATAÇÃO DE EMPRESA PARA CONSTRUÇÃO DE QUADRAS POLIESPORTIVAS NAS LOCALIDADES DE FECHADO, VISTA ALEGRE E CAJAZEIRAS, JUNTO A SECRETARIA EDUCAÇÃO E CULTURA DO MUNICÍPIO DE JAGUARIBE-CE

CONTRATO Nº 16/JEF/CE/2023

DATA: 13/01/2024	SEMANA: sábado	PERÍODO: 90	CONDIÇÃO DO TEMPO		
DIAS DECORRIDOS: 35	DIAS RESTANTES: 55	LIV/DIAR	MANHÃ	TARDE	NOITE
ART INC. Nº CE20231288653 CNO: 90.016.71412/77 ALVARÁ CONST. Nº 580/2023		001/2023 PAG: 01	BOM INSTÁVEL CHUVOSO S/ ATIVIDADE	BOM INSTÁVEL CHUVOSO S/ ATIVIDADE	BOM INSTÁVEL CHUVOSO S/ ATIVIDADE

EVOLUÇÃO DOS SERVIÇOS

DESCANSO SEMANAL

ACIDENTES/INCIDENTES DO TRABALHO

NÃO HOUE ACIDENTES

ANOTAÇÕES DA FISCALIZAÇÃO

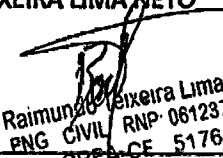
RESPONSÁVEL PELA CONTRATADA	RESPONSÁVEL PELA FISCALIZAÇÃO
NOME: RAIMUNDO TEIXEIRA LIMA NETO CREA CE nº: 51765D ENGENHEIRO CIVIL ASS:  Raimundo Teixeira Lima Neto ENG CIVIL RNP: 061237152-1 CREA-CE 51765	Yukio Diógenes Barreira Eng. Civil CREA-CE 341929 RNP: 0618515844

DIÁRIO DE OBRA - VISTA ALEGRE



MATOS & ALMEIDA LTDA.
CNPJ: 01.816.139/0001-70.

PREFEITURA MUNICIPAL DE JAGUARIBE-CE
SECRETARIA DE EDUCAÇÃO E CULTURA

CONTRATAÇÃO DE EMPRESA PARA CONSTRUÇÃO DE QUADRAS POLIESPORTIVAS NAS LOCALIDADES DE FECHADO, VISTA ALEGRE E CAJAZEIRAS, JUNTO A SECRETARIA EDUCAÇÃO E CULTURA DO MUNICÍPIO DE JAGUARIBE-CE

CONTRATO Nº 16.061.03/2023

DATA: 14/01/2024	SEMANA: domingo	PERÍODO: 90	CONDIÇÃO DO TEMPO			
DIAS DECORRIDOS: 36	DIAS RESTANTES: 54	LIV/DIAR	MANHÃ	TARDE	NOITE	
ART INC. Nº CE20231288653		001/2023	BOM	BOM	BOM	
CNO: 90.016.71412/77			INSTÁVEL	INSTÁVEL	INSTÁVEL	
ALVARÁ CONST. Nº 580/2023			CHUVOSO	CHUVOSO	CHUVOSO	
		PAG: 01	S/ ATIVIDADE	S/ ATIVIDADE	S/ ATIVIDADE	

EVOLUÇÃO DOS SERVIÇOS

DESCANSO SEMANAL

ACIDENTES/INCIDENTES DO TRABALHO

NÃO HOUE ACIDENTES

ANOTAÇÕES DA FISCALIZAÇÃO

RESPONSÁVEL PELA CONTRATADA	RESPONSÁVEL PELA FISCALIZAÇÃO
<p>NOME: RAIMUNDO TEIXEIRA LIMA NETO CREA CE nº: 51765D ENGENHEIRO CIVIL</p> <p>ASS: Raimundo Teixeira Lima Neto ENG. CIVIL RNP: 061237152-1 CREA: CE 51765</p>	<p> Yukio Diógenes Dufreita Eng. Civil CREA - CE 341929 RNP: 0618515844</p>

DIÁRIO DE OBRA - VISTA ALEGRE



MATOS & ALMEIDA LTDA.
CNPJ: 01.816.139/0001-70.

PREFEITURA MUNICIPAL DE JAGUARIBE-CE
SECRETARIA DE EDUCAÇÃO E CULTURA

CONTRATAÇÃO DE EMPRESA PARA CONSTRUÇÃO DE QUADRAS POLIESPORTIVAS NAS LOCALIDADES DE FECHADO, VISTA ALEGRE E CAJAZEIRAS, JUNTO A SECRETARIA EDUCAÇÃO E CULTURA DO MUNICIPIO DE JAGUARIBE-CE

CONTRATO Nº 16/2023

DATA: 15/01/2024	SEMANA: segunda-feira	PERÍODO: 90	CONDIÇÃO DO TEMPO		
DIAS DECORRIDOS: 37	DIAS RESTANTES: 53	LIV/DIAR 001/2023	MANHÃ	TARDE	NOITE
ART INC. Nº CE20231288653 CNO: 90.016.71412/77 ALVARÁ CONST. Nº 580/2023		PAG: 01	BOM INSTÁVEL CHUVOSO S/ ATIVIDADE	BOM INSTÁVEL CHUVOSO S/ ATIVIDADE	BOM INSTÁVEL CHUVOSO S/ ATIVIDADE

EVOLUÇÃO DOS SERVIÇOS

EXECUÇÃO DE CONCRETO ARMADO

ACIDENTES/INCIDENTES DO TRABALHO

NÃO HOUE ACIDENTES

ANOTAÇÕES DA FISCALIZAÇÃO

RESPONSÁVEL PELA CONTRATADA	RESPONSÁVEL PELA FISCALIZAÇÃO
NOME: RAIMUNDO TEIXEIRA LIMA NETO CREA CE n°: 51765D ENGENHEIRO CIVIL ASS: Raimundo Teixeira Lima Neto RNP: 061237152- CREA-CE 51765	Yukio Diógenes Bezerra Eng. Civil CREA - CE 341929 RNP: 0618515844

DIÁRIO DE OBRA - VISTA ALEGRE



MATOS & ALMEIDA LTDA.
CNPJ: 01.816.139/0001-70.

PREFEITURA MUNICIPAL DE JAGUARIBE-CE
SECRETARIA DE EDUCAÇÃO E CULTURA

CONTRATAÇÃO DE EMPRESA PARA CONSTRUÇÃO DE QUADRAS POLIESPORTIVAS NAS LOCALIDADES DE FECHADO, VISTA ALEGRE E CAJAZEIRAS, JUNTO A SECRETARIA EDUCAÇÃO E CULTURA DO MUNICÍPIO DE JAGUARIBE-CE

CONTRATO Nº 16.08103/2023

DATA: 16/01/2024	SEMANA: terça-feira	PERÍODO: 90	CONDIÇÃO DO TEMPO					
DIAS DECORRIDOS: 38	DIAS RESTANTES: 52	LIV/DIAR	MANHÃ	TARDE	NOITE			
ART INC. Nº CE20231288653 CNO: 90.016.71412/77 ALVARÁ CONST. Nº 580/2023		001/2023 PAG: 01	BOM INSTÁVEL CHUVOSO S/ ATIVIDADE	BOM INSTÁVEL CHUVOSO S/ ATIVIDADE	BOM INSTÁVEL CHUVOSO. S/ ATIVIDADE			

EVOLUÇÃO DOS SERVIÇOS

EXECUÇÃO DE CONCRETO ARMADO

ACIDENTES/INCIDENTES DO TRABALHO

NÃO HOUVE ACIDENTES

ANOTAÇÕES DA FISCALIZAÇÃO

RESPONSÁVEL PELA CONTRATADA

RESPONSÁVEL PELA FISCALIZAÇÃO

NOME: RAIMUNDO TEIXEIRA LIMA NETO
CREA CE nº: 51765D
ENGENHEIRO CIVIL
ASS: _____
Raimundo Teixeira Lima Neto
ENG CIVIL RNP: 061237152
CREA CE 51765

Yukio Diogenes Bezerra
Eng. Civil CREA CE 341929
RNP: 6618515844

DIÁRIO DE OBRA - VISTA ALEGRE



MATOS & ALMEIDA LTDA.
CNPJ: 01.816.139/0001-70.

PREFEITURA MUNICIPAL DE JAGUARIBE-CE
SECRETARIA DE EDUCAÇÃO E CULTURA

CONTRATAÇÃO DE EMPRESA PARA CONSTRUÇÃO DE QUADRAS POLIESPORTIVAS NAS LOCALIDADES DE FECHADO, VISTA ALEGRE E CAJAZEIRAS, JUNTO A SECRETARIA EDUCAÇÃO E CULTURA DO MUNICÍPIO DE JAGUARIBE-CE

CONTRATO Nº 16.03/2023

DATA: 17/01/2024	SEMANA: quarta-feira	PERÍODO: 90	CONDIÇÃO DO TEMPO			
DIAS DECORRIDOS: 39	DIAS RESTANTES: 51	LIV/DIAR 001/2023	MANHA	TARDE	NOITE	
ART INC. Nº CE20231288653 CNO: 90.016.71412/77 ALVARÁ CONST. Nº 580/2023			PAG: 01	BOM INSTÁVEL CHUVOSO S/ ATIVIDADE	BOM INSTÁVEL CHUVOSO S/ ATIVIDADE	BOM INSTÁVEL CHUVOSO S/ ATIVIDADE

EVOLUÇÃO DOS SERVIÇOS

EXECUÇÃO DE CONCRETO ARMADO

ACIDENTES/INCIDENTES DO TRABALHO

NÃO HOUE ACIDENTES

ANOTAÇÕES DA FISCALIZAÇÃO

RESPONSÁVEL PELA CONTRATADA	RESPONSÁVEL PELA FISCALIZAÇÃO
<p>NOME: RAIMUNDO TEIXEIRA LIMA NETO CREA CE nº: 51765D ENGENHEIRO CIVIL</p> <p style="text-align: right;"> Raimundo Teixeira Lima ff. ENG CIVIL RNP: 06123715; CREA-CE 51765 </p> <p>ASS: _____</p>	<p style="text-align: right;"> Yukio Gregório Bezerra Eng. Civil CREA/CE 341929 RNP: 0218515844 </p>

DIÁRIO DE OBRA - VISTA ALEGRE



MATOS & ALMEIDA LTDA.

CNPJ: 01.816.139/0001-70.

PREFEITURA MUNICIPAL DE JAGUARIBE-CE

SECRETARIA DE EDUCAÇÃO E CULTURA

CONTRATAÇÃO DE EMPRESA PARA CONSTRUÇÃO DE QUADRAS POLIESPORTIVAS NAS LOCALIDADES DE FECHADO, VISTA ALEGRE E CAJAZEIRAS, JUNTO A SECRETARIA EDUCAÇÃO E CULTURA DO MUNICÍPIO DE JAGUARIBE-CE

CONTRATO Nº 116.061.03/2023

DATA: 18/01/2024	SEMANA: quinta-feira	PERÍODO: 90	CONDIÇÃO DO TEMPO			
DIAS DECORRIDOS: 40	DIAS RESTANTES: 50	LIV/DIAR	MANHÃ	TARDE	NOITE	
ART INC. Nº CE20231288653		001/2023	BOM	BOM	BOM	
CNO: 90.016.71412/77			INSTÁVEL	INSTÁVEL	INSTÁVEL	
ALVARÁ CONST. Nº 580/2023			CHUVOSO	CHUVOSO	CHUVOSO	
		PAG: 01	S/ ATIVIDADE	S/ ATIVIDADE	S/ ATIVIDADE	

EVOLUÇÃO DOS SERVIÇOS

EXECUÇÃO DE LAJE

ACIDENTES/INCIDENTES DO TRABALHO

NÃO HOUE ACIDENTES

ANOTAÇÕES DA FISCALIZAÇÃO

RESPONSÁVEL PELA CONTRATADA

NOME: RAIMUNDO TEIXEIRA LIMA NETO
CREA CE nº: 51765D
ENGENHEIRO CIVIL

ASS: _____

 Raimundo Teixeira Lima Neto
 ENG CIVIL RNP: 061237152
 CREA-CE 51765

RESPONSÁVEL PELA FISCALIZAÇÃO

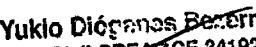
 Yukio Diógenes Bezerra
 Eng. Civil CREA-CE 341929
 RNP: 0618515844

MATOS & ALMEIDA LTDA

RUA ANTONIO GOMES DA SILVA Nº 342, BAIRRO EDMAR BARREIRA - JAGUARIBE - CE.

DIÁRIO DE OBRA - VISTA ALEGRE



MATOS & ALMEIDA LTDA.
 CNPJ: 01.816.139/0001-70.

PREFEITURA MUNICIPAL DE JAGUARIBE-CE
SECRETARIA DE EDUCAÇÃO E CULTURA

CONTRATAÇÃO DE EMPRESA PARA CONSTRUÇÃO DE QUADRAS POLIESPORTIVAS NAS LOCALIDADES DE FECHADO, VISTA ALEGRE E CAJAZEIRAS, JUNTO A SECRETARIA EDUCAÇÃO E CULTURA DO MUNICÍPIO DE JAGUARIBE-CE

CONTRATO Nº 16.05403/2023

DATA: 19/01/2024	SEMANA: sexta-feira	PERÍODO: 90	CONDIÇÃO DO TEMPO		
DIAS DECORRIDOS: 41	DIAS RESTANTES: 49	LIV/DIAR	MANHÃ	TARDE	NOITE
ART INC. Nº CE20231288653 CNO: 90.016.71412/77 ALVARÁ CONST. Nº 580/2023		001/2023 PAG: 01	BOM INSTÁVEL CHUVOSO S/ ATIVIDADE	BOM INSTÁVEL CHUVOSO S/ ATIVIDADE	BOM INSTÁVEL CHUVOSO S/ ATIVIDADE

EVOLUÇÃO DOS SERVIÇOS

EXECUÇÃO DE LAJE

ACIDENTES/INCIDENTES DO TRABALHO

NÃO HOUE ACIDENTES

ANOTAÇÕES DA FISCALIZAÇÃO

RESPONSÁVEL PELA CONTRATADA

NOME: RAIMUNDO TEIXEIRA LIMA NETO
CREA CE nº: 51765D
ENGENHEIRO CIVIL

ASS: _____

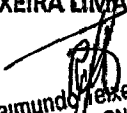
 Raimundo Teixeira Lima Neto
 ENG CIVIL RNP: 06123715
 CREA-CE 51765

RESPONSÁVEL PELA FISCALIZAÇÃO

Yukio Diógenes Bezerra
 Eng. Civil CREA-CE 341929
 RNP: 0218515844

DIÁRIO DE OBRA - VISTA ALEGRE



MATOS & ALMEIDA LTDA.
 CNPJ: 01.816.139/0001-70.

PREFEITURA MUNICIPAL DE JAGUARIBE-CE
SECRETARIA DE EDUCAÇÃO E CULTURA

CONTRATAÇÃO DE EMPRESA PARA CONSTRUÇÃO DE QUADRAS POLIESPORTIVAS NAS LOCALIDADES DE FECHADO, VISTA ALEGRE E CAJAZEIRAS, JUNTO A SECRETARIA EDUCAÇÃO E CULTURA DO MUNICÍPIO DE JAGUARIBE-CE

CONTRATO Nº 16.03.11/2023

DATA: 20/01/2024	SEMANA: sábado	PERÍODO: 90	CONDIÇÃO DO TEMPO					
DIAS DECORRIDOS: 42	DIAS RESTANTES: 48	LIV/DIAR	MANHÃ	TARDE	NOITE			
ART INC. Nº CE20231288653		001/2023	BOM	BOM	BOM			
CNO: 90.016.71412/77			INSTÁVEL	INSTÁVEL	INSTÁVEL			
ALVARÁ CONST. Nº 580/2023			CHUVOSO	CHUVOSO	CHUVOSO			
		PAG: 01	S/ ATIVIDADE	S/ ATIVIDADE	S/ ATIVIDADE			

EVOLUÇÃO DOS SERVIÇOS

DESCANSO SEMANAL

ACIDENTES/INCIDENTES DO TRABALHO

NÃO HOUVE ACIDENTES

ANOTAÇÕES DA FISCALIZAÇÃO

RESPONSÁVEL PELA CONTRATADA

NOME: RAIMUNDO TEIXEIRA LIMA NETO
CREA CE nº: 51765D
ENGENHEIRO CIVIL

ASS: _____

 Raimundo Teixeira Lima Neto
 ENG CIVIL RNP- 061237152
 CREA CE 5176F

RESPONSÁVEL PELA FISCALIZAÇÃO

 Yukio Diones Bezerra
 Eng. Civil CREA CE 341929
 RNP: 0318515844

DIÁRIO DE OBRA - VISTA ALEGRE



MATOS & ALMEIDA LTDA.
CNPJ: 01.816.439/0001-70.

PREFEITURA MUNICIPAL DE JAGUARIBE-CE
SECRETARIA DE EDUCAÇÃO E CULTURA

CONTRATAÇÃO DE EMPRESA PARA CONSTRUÇÃO DE QUADRAS POLIESPORTIVAS NAS LOCALIDADES DE FECHADO, VISTA ALEGRE E CAJAZEIRAS, JUNTO A SECRETARIA EDUCAÇÃO E CULTURA DO MUNICIPIO DE JAGUARIBE-CE

CONTRATO Nº 01/2023

DATA: 21/01/2024	SEMANA: domingo	PERÍODO: 90	CONDIÇÃO DO TEMPO			
DIAS DECORRIDOS: 43	DIAS RESTANTES: 47	LIV/DIAR	MANHÃ	TARDE	NOITE	
ART INC. Nº CE20231288653		001/2023	BOM	BOM	BOM	
CNO: 90.016.71412/77			INSTÁVEL	INSTÁVEL	INSTÁVEL	
ALVARÁ CONST. Nº 580/2023			CHUVOSO	CHUVOSO	CHUVOSO	
		PAG: 01	S/ ATIVIDADE	S/ ATIVIDADE	S/ ATIVIDADE	

EVOLUÇÃO DOS SERVIÇOS

DESCANSO SEMANAL

ACIDENTES/INCIDENTES DO TRABALHO

NÃO HOUE ACIDENTES

ANOTAÇÕES DA FISCALIZAÇÃO

RESPONSÁVEL PELA CONTRATADA

RESPONSÁVEL PELA FISCALIZAÇÃO

NOME: RAIMUNDO TEIXEIRA LIMA NETO
CREA CE nº: 51765D
ENGENHEIRO CIVIL

ASS: _____

 Raimundo Teixeira Lima Neto
 ENG CIVIL RNP- 061237152
 CREA CE 51765

 Yukio Diogenes Bozerra
 Eng. Civil CREA - CE 341929
 RNP: 0218515844

DIÁRIO DE OBRA - VISTA ALEGRE



MATOS & ALMEIDA LTDA.
CNPJ: 01.816.439/0001-70.

PREFEITURA MUNICIPAL DE JAGUARIBE-CE
SECRETARIA DE EDUCAÇÃO E CULTURA

CONTRATAÇÃO DE EMPRESA PARA CONSTRUÇÃO DE QUADRAS POLIESPORTIVAS NAS LOCALIDADES DE FECHADO, VISTA ALEGRE E CAJAZEIRAS, JUNTO A SECRETARIA EDUCAÇÃO E CULTURA DO MUNICÍPIO DE JAGUARIBE-CE

CONTRATO Nº 1603/2023

DATA: 22/01/2024	SEMANA: segunda-feira	PERÍODO: 90	CONDIÇÃO DO TEMPO		
DIAS DECORRIDOS: 44	DIAS RESTANTES: 46	LIV/DIAR	MANHÃ	TARDE	NOITE
ART INC. Nº CE20231288653		001/2023	BOM	BOM	BOM
CNO: 90.016.71412/77			INSTÁVEL	INSTÁVEL	INSTÁVEL
ALVARÁ CONST. Nº 580/2023			CHUVOSO	CHUVOSO	CHUVOSO
		PAG: 01	S/ ATIVIDADE	S/ ATIVIDADE	S/ ATIVIDADE

EVOLUÇÃO DOS SERVIÇOS

INSTALAÇÃO DE POSTES

ACIDENTES/INCIDENTOS DO TRABALHO

NÃO HOUVE ACIDENTES

ANOTAÇÕES DA FISCALIZAÇÃO

RESPONSÁVEL PELA CONTRATADA	RESPONSÁVEL PELA FISCALIZAÇÃO
NOME: RAIMUNDO TEIXEIRA LIMA NETO CREA CE nº: 51765D ENGENHEIRO CIVIL ASS: _____ <div style="text-align: right; margin-top: 10px;"> Raimundo Teixeira Lima ENG CIVIL RNP- 06123711 CREA CE 51765 </div>	<div style="margin-top: 10px;"> Yukio Diógenes Barreira Eng. Civil CREA - CE 341329 RNP: 021851584 </div>

DIÁRIO DE OBRA - VISTA ALEGRE



MATOS & ALMEIDA LTDA.
 CNPJ: 01.816.139/0001-70.

PREFEITURA MUNICIPAL DE JAGUARIBE-CE
SECRETARIA DE EDUCAÇÃO E CULTURA

CONTRATAÇÃO DE EMPRESA PARA CONSTRUÇÃO DE QUADRAS POLIESPORTIVAS NAS LOCALIDADES DE FECHADO, VISTA ALEGRE E CAJAZEIRAS, JUNTO A SECRETARIA EDUCAÇÃO E CULTURA DO MUNICÍPIO DE JAGUARIBE-CE

CONTRATO Nº 16.063.0E/2023

DATA: 23/01/2024	SEMANA: terça-feira	PERÍODO: 90	CONDIÇÃO DO TEMPO					
DIAS DECORRIDOS: 45	DIAS RESTANTES: 45	LIV/DIAR	MANHÃ	TARDE	NOITE			
ART INC. Nº CE20231288653		001/2023	BOM	BOM	BOM			
CNO: 90.016.71412/77			INSTÁVEL	INSTÁVEL	INSTÁVEL			
ALVARÁ CONST. Nº 580/2023			CHUVOSO	CHUVOSO	CHUVOSO			
		PAG: 01	S/ ATIVIDADE	S/ ATIVIDADE	S/ ATIVIDADE			

EVOLUÇÃO DOS SERVIÇOS

EXECUÇÃO DE CHAPISCO

ACIDENTES/INCIDENTES DO TRABALHO

NÃO HOUE ACIDENTES

ANOTAÇÕES DA FISCALIZAÇÃO

RESPONSÁVEL PELA CONTRATADA	RESPONSÁVEL PELA FISCALIZAÇÃO
<p>NOME: RAIMUNDO TEIXEIRA LIMA NETO CREA CE nº: 51765D ENGENHEIRO CIVIL</p> <p style="text-align: center;"> Raimundo Teixeira Lima Neto ENG CIVIL RNP-061237 CREA-CE 51765D </p> <p>ASS: _____</p>	<p style="text-align: center;"> Yukio Diógenes Barreira Eng. Civil CREA-CE 341929 FINEP 021851584 </p>

DIÁRIO DE OBRA - VISTA ALEGRE



MATOS & ALMEIDA LTDA.
CNPJ: 01.816.139/0001-70.

PREFEITURA MUNICIPAL DE JAGUARIBE-CE
SECRETARIA DE EDUCAÇÃO E CULTURA

CONTRATAÇÃO DE EMPRESA PARA CONSTRUÇÃO DE QUADRAS POLIESPORTIVAS NAS LOCALIDADES DE FECHADO, VISTA ALEGRE E CAJAZEIRAS, JUNTO A SECRETARIA EDUCAÇÃO E CULTURA DO MUNICÍPIO DE JAGUARIBE-CE

CONTRATO Nº 06165/03/2023

DATA: 24/01/2024	SEMANA: quarta-feira	PERÍODO: 90	CONDIÇÃO DO TEMPO		
DIAS DECORRIDOS: 46	DIAS RESTANTES: 44	LIV/DIAR	MANHA	TARDE	NOITE
ART INC. Nº CE20231288653 CNO: 90.016.71412/77 ALVARÁ CONST. Nº 580/2023		001/2023 PAG: 01	BOM INSTÁVEL CHUVOSO S/ ATIVIDADE	BOM INSTÁVEL CHUVOSO S/ ATIVIDADE	BOM INSTÁVEL CHUVOSO: S/ ATIVIDADE

EVOLUÇÃO DOS SERVIÇOS

EXECUÇÃO DE CHAPISCO

ACIDENTES/INCIDENTES DO TRABALHO

NÃO HOUE ACIDENTES

ANOTAÇÕES DA FISCALIZAÇÃO

RESPONSÁVEL PELA CONTRATADA

NOME: RAIMUNDO TEIXEIRA LIMA NETO
CREA CE nº: 51765D
ENGENHEIRO CIVIL

Raimundo Teixeira Lima Neto
ENG CIVIL / RNP- 061237152-7
CREA-CE 51765

ASS: _____

RESPONSÁVEL PELA FISCALIZAÇÃO

Yukio Diógenes Bezerra
Eng. Civil CREA - CE 341929
RNP: 0318515844

DIÁRIO DE OBRA - VISTA ALEGRE



MATOS & ALMEIDA LTDA.

CNPJ: 01.816.139/0001-70.

PREFEITURA MUNICIPAL DE JAGUARIBE-CE

SECRETARIA DE EDUCAÇÃO E CULTURA

CONTRATAÇÃO DE EMPRESA PARA CONSTRUÇÃO DE QUADRAS POLIESPORTIVAS NAS LOCALIDADES DE FECHADO, VISTA ALEGRE E CAJAZEIRAS, JUNTO A SECRETARIA EDUCAÇÃO E CULTURA DO MUNICÍPIO DE JAGUARIBE-CE

CONTRATO Nº 16.05.03/2023

DATA: 25/01/2024	SEMANA: quinta-feira	PERÍODO: 90	CONDIÇÃO DO TEMPO		
DIAS DECORRIDOS: 47	DIAS RESTANTES: 43	LIV/DIAR 001/2023	MANHÃ	TARDE	NOITE
ART INC. Nº CE20231288653			BOM	BOM	BOM
CNO: 90.016.71412/77		001/2023	INSTÁVEL	INSTÁVEL	INSTÁVEL
ALVARÁ CONST. Nº 580/2023		PAG: 01	CHUVOSO	CHUVOSO	CHUVOSO
			S/ ATIVIDADE	S/ ATIVIDADE	S/ ATIVIDADE

EVOLUÇÃO DOS SERVIÇOS

EXECUÇÃO DE CHAPISCO

ACIDENTES/INCIDENTES DO TRABALHO

NÃO HOUE ACIDENTES

ANOTAÇÕES DA FISCALIZAÇÃO

RESPONSÁVEL PELA CONTRATADA

RESPONSÁVEL PELA FISCALIZAÇÃO

NOME: RAIMUNDO TEIXEIRA LIMA NETO
CREA CE nº: 51765D
ENGENHEIRO CIVIL

ASS: _____

Raimundo Teixeira Lima Neto
 ENG CIVIL RNP 061237157
 CREA CE 51765

Diogo de Souza Bezerra
 Eng. Civil CREA - CE 341029
 RNP: 0818516244

DIÁRIO DE OBRA - VISTA ALEGRE



MATOS & ALMEIDA LTDA.
CNPJ: 01.816.139/0001-70.

PREFEITURA MUNICIPAL DE JAGUARIBE-CE
SECRETARIA DE EDUCAÇÃO E CULTURA

CONTRATAÇÃO DE EMPRESA PARA CONSTRUÇÃO DE QUADRAS POLIESPORTIVAS NAS LOCALIDADES DE FECHADO, VISTA ALEGRE E CAJAZEIRAS, JUNTO A SECRETARIA EDUCAÇÃO E CULTURA DO MUNICÍPIO DE JAGUARIBE-CE

CONTRATO Nº 15.081.06/2023

DATA: 26/01/2024	SEMANA: sexta-feira	PERÍODO: 90	CONDIÇÃO DO TEMPO			
DIAS DECORRIDOS: 48	DIAS RESTANTES: 42	LIV/DIAR	MANHÃ	TARDE	NOITE	
ART INC. Nº CE20231288653 CNO: 90.016.71412/77 ALVARÁ CONST. Nº 580/2023		001/2023 PAG: 01	BOM INSTÁVEL CHUVOSO S/ ATIVIDADE	BOM INSTÁVEL CHUVOSO S/ ATIVIDADE	BOM INSTÁVEL CHUVOSO S/ ATIVIDADE	

EVOLUÇÃO DOS SERVIÇOS

EXECUÇÃO DE REBOCO

ACIDENTES/INCIDENTES DO TRABALHO

NÃO HOUE ACIDENTES

ANOTAÇÕES DA FISCALIZAÇÃO

RESPONSÁVEL PELA CONTRATADA	RESPONSÁVEL PELA FISCALIZAÇÃO
<p>NOME: RAIMUNDO TEIXEIRA LIMA NETO CREA CE nº: 51765D ENGENHEIRO CIVIL</p> <p style="text-align: right;"> Raimundo Teixeira Lima Neto ENG CIVIL RNP-081237152-1 CREA-CE 51765 </p> <p>ASS: _____</p>	<p style="text-align: right;"> Yukio Dionísio Barreira Eng. Civil CREA - CE 341929 RNP-051351584-1 </p>

DIÁRIO DE OBRA - VISTA ALEGRE



MATOS & ALMEIDA LTDA.

CNPJ: 01.816.139/0001-70.

PREFEITURA MUNICIPAL DE JAGUARIBE-CE
SECRETARIA DE EDUCAÇÃO E CULTURA

CONTRATAÇÃO DE EMPRESA PARA CONSTRUÇÃO DE QUADRAS POLIESPORTIVAS NAS LOCALIDADES DE FECHADO, VISTA ALEGRE E CAJAZEIRAS, JUNTO A SECRETARIA EDUCAÇÃO E CULTURA DO MUNICÍPIO DE JAGUARIBE-CE

CONTRATO Nº 016/DA/18/2023

DATA: 28/01/2024	SEMANA: domingo	PERÍODO: 90	CONDIÇÃO DO TEMPO					
DIAS DECORRIDOS: 50	DIAS RESTANTES: 40	LIV/DIAR	MANHÃ	TARDE	NORTE	NOITE		
ART INC. Nº CE20231288653		001/2023	BOM	BOM	BOM	BOM		
CNO: 90.016.71412/77			INSTÁVEL	INSTÁVEL	INSTÁVEL	INSTÁVEL		
ALVARÁ CONST. Nº 580/2023			CHUVOSO	CHUVOSO	CHUVOSO	CHUVOSO		
		PAG: 01	S/ ATIVIDADE	S/ ATIVIDADE	S/ ATIVIDADE	S/ ATIVIDADE		

PROVISOES DOS SERVIÇOS

DESCANSO SEMANAL

ACIDENTES/INCIDENTES DO TRABALHO

NÃO HOUVE ACIDENTES

ANOTAÇÕES DA FISCALIZAÇÃO

RESPONSÁVEL PELA CONTRATADA

NOME: RAIMUNDO TEIXEIRA LIMA NETO
CREA CE nº: 51765D
ENGENHEIRO CIVIL

ASS: _____

Raimundo Teixeira Lima Neto
ENG CIVIL IRNP-06123715C
CREA-CE 5176F

RESPONSÁVEL PELA FISCALIZAÇÃO

Tullio Luiz Bezerra
Eng. Civil CREA - CE 341929
RNP: 0618515844

DIÁRIO DE OBRA - VISTA ALEGRE



MATOS & ALMEIDA LTDA.
CNPJ: 01.816.139/0001-70.

PREFEITURA MUNICIPAL DE JAGUARIBE-CE
SECRETARIA DE EDUCAÇÃO E CULTURA

CONTRATAÇÃO DE EMPRESA PARA CONSTRUÇÃO DE QUADRAS POLIESPORTIVAS NAS LOCALIDADES DE FECHADO, VISTA ALEGRE E CAJAZEIRAS, JUNTO A SECRETARIA EDUCAÇÃO E CULTURA DO MUNICIPIO DE JAGUARIBE-CE

CONTRATO Nº 16.03.03/2023

DATA: 29/01/2024	SEMANA: segunda-feira	PERÍODO: 90	CONDIÇÃO DO TEMPO		
DIAS DECORRIDOS: 51	DIAS RESTANTES: 39	LIV/DIAR	MANHÃ	TARDE	NOITE
ART INC. Nº CE20231288653 CNO: 90.016.71412/77 ALVARÁ CONST. Nº 580/2023		001/2023 PAG: 01	BOM INSTÁVEL CHUVOSO S/ ATIVIDADE	BOM INSTÁVEL CHUVOSO S/ ATIVIDADE	BOM INSTÁVEL CHUVOSO S/ ATIVIDADE

EVOLUÇÃO DOS SERVIÇOS

EXECUÇÃO DE REBOCO

ACIDENTES/INCIDENTES DO TRABALHO

NÃO HOUVE ACIDENTES

ANOTAÇÕES DA FISCALIZAÇÃO

RESPONSÁVEL PELA CONTRATADA	RESPONSÁVEL PELA FISCALIZAÇÃO
NOME: RAIMUNDO TEIXEIRA LIMA NETO CREA CE nº: 51765D ENGENHEIRO CIVIL ASS: Raimundo Teixeira Lima Neto ENG CIVIL RNP: 061237152 CREA-CE 51765	Yukio Diógenes Bezerra Eng. Civil CREA - CE 341929 RNP: 0618515844

DIÁRIO DE OBRA - VISTA ALEGRE



MATOS & ALMEIDA LTDA.

CNPJ: 01.816.139/0001-70.

PREFEITURA MUNICIPAL DE JAGUARIBE-CE

SECRETARIA DE EDUCAÇÃO E CULTURA

CONTRATAÇÃO DE EMPRESA PARA CONSTRUÇÃO DE QUADRAS POLIESPORTIVAS NAS LOCALIDADES DE FECHADO, VISTA ALEGRE E CAJAZEIRAS, JUNTO A SECRETARIA EDUCAÇÃO E CULTURA DO MUNICÍPIO DE JAGUARIBE-CE

CONTRATO Nº 16.03.163/2023

DATA: 30/01/2024	SEMANA: terça-feira	PERÍODO: 90	CONDIÇÃO DO TEMPO		
DIAS DECORRIDOS: 52	DIAS RESTANTES: 38	LIV/DIAR	MANHÃ	TARDE	NOITE
ART INC. Nº CE20231288653		001/2023	BOM	BOM	BOM
CNO: 90.016.71412/77			INSTÁVEL	INSTÁVEL	INSTÁVEL
ALVARÁ CONST. Nº 580/2023		PAG: 01	CHUVOSO	CHUVOSO	CHUVOSO
			S/ ATIVIDADE	S/ ATIVIDADE	S/ ATIVIDADE

EVOLUÇÃO DOS SERVIÇOS

EXECUÇÃO DE REBOCO

ACIDENTES/INCIDENTES DO TRABALHO

NÃO HOUE ACIDENTES

ANOTAÇÕES DA FISCALIZAÇÃO

RESPONSÁVEL PELA CONTRATADA

NOME: RAIMUNDO TEIXEIRA LIMA NETO
 CREA CE nº: 51765D
 ENGENHEIRO CIVIL
 Raimundo Teixeira Lima Neto
 ENG CIVIL RNP- 061237152-2
 CREA-CE 51765
 ASS: _____

RESPONSÁVEL PELA FISCALIZAÇÃO

Yukio Dionício Bezerra
 Eng. Civil CREA - CE 341929
 RNP: 0318515844

DIÁRIO DE OBRA - VISTA ALEGRE



MATOS & ALMEIDA LTDA.
CNPJ: 01.816.139/0001-70.

PREFEITURA MUNICIPAL DE JAGUARIBE-CE
SECRETARIA DE EDUCAÇÃO E CULTURA

CONTRATAÇÃO DE EMPRESA PARA CONSTRUÇÃO DE QUADRAS POLIESPORTIVAS NAS LOCALIDADES DE FECHADO, VISTA ALEGRE E CAJAZEIRAS, JUNTO A SECRETARIA EDUCAÇÃO E CULTURA DO MUNICÍPIO DE JAGUARIBE-CE

CONTRATO Nº 16.03163/2023

DATA: 31/01/2024	SEMANA: quarta-feira	PERÍODO: 90	CONDIÇÃO DO TEMPO		
DIAS DECORRIDOS: 53	DIAS RESTANTES: 37	LIV/DIAR	MANHÃ	TARDE	NOITE
ART INC. Nº CE20231288653 CNO: 90.016.71412/77 ALVARÁ CONST. Nº 580/2023		001/2023 PAG: 01	BOM INSTÁVEL CHUVOSO S/ ATIVIDADE	BOM INSTÁVEL CHUVOSO S/ ATIVIDADE	BOM INSTÁVEL CHUVOSO S/ ATIVIDADE

EVOLUÇÃO DOS SERVIÇOS

EXECUÇÃO DE REBOCO

ACIDENTES/INCIDENTES DO TRABALHO

NÃO HOUE ACIDENTES

ANOTAÇÕES DA FISCALIZAÇÃO

RESPONSÁVEL PELA CONTRATADA	RESPONSÁVEL PELA FISCALIZAÇÃO
NOME: RAIMUNDO TEIXEIRA LIMA NETO CREA CE nº: 51765D ENGENHEIRO CIVIL ASS: Raimundo Teixeira Lima Neto ENG CIVIL RNP: 061237152-1 CREA-CE 51765	Yukio Dionenes Bezerra Eng. Civil CREA - CE 341929 RNP: 0318515844

MATOS & ALMEIDA LTDA

RUA ANTONIO GOMES DA SILVA Nº 842, BAIRRO EDMAR BARREIRA - JAGUARIBE - CE



MATOS & ALMEIDA LTDA.

CNPJ: 01.816.439/0001-70.

DIÁRIO DE OBRA

**CONTRATAÇÃO DE EMPRESA PARA
CONSTRUÇÃO DE QUADRAS
POLIESPORTIVAS NAS LOCALIDADES DE
FECHADO, VISTA ALEGRE E CAJAZEIRAS,
JUNTO A SECRETARIA EDUCAÇÃO E
CULTURA DO MUNICIPIO DE JAGUARIBE-
CE**

CONTRATO Nº 16.03.03/2023

**ART
Nº CE20231288653**

Jan/24

DIÁRIO DE OBRA - CAJAZEIRAS



MATOS & ALMEIDA LTDA.
CNPJ: 01.816.139/0001-70.

PREFEITURA MUNICIPAL DE JAGUARIBE-CE
SECRETARIA DE EDUCAÇÃO E CULTURA

CONTRATAÇÃO DE EMPRESA PARA CONSTRUÇÃO DE QUADRAS POLIESPORTIVAS NAS LOCALIDADES DE FECHADO, VISTA ALEGRE E CAJAZEIRAS, JUNTO A SECRETARIA EDUCAÇÃO E CULTURA DO MUNICÍPIO DE JAGUARIBE-CE

CONTRATO Nº 15.09.08/2023

DATA:	SEMANA:	PERÍODO:	CONDIÇÃO DO TEMPO					
01/01/2024	segunda-feira	90	MANHÃ		TARDE		NOITE	
DIAS DECORRIDOS: 1	DIAS RESTANTES: 89	LIV/DIAR	BOM	BOM	BOM	INSTÁVEL	INSTÁVEL	INSTÁVEL
ART INC. Nº CE20231288653		001/2023	INSTÁVEL	INSTÁVEL	INSTÁVEL	CHUVOSO	CHUVOSO	CHUVOSO
CNO: 90.016.71412/77		PAG: 01	CHUVOSO	CHUVOSO	CHUVOSO	S/ ATIVIDADE	S/ ATIVIDADE	S/ ATIVIDADE
ALVARÁ CONST. Nº 580/2023			S/ ATIVIDADE	S/ ATIVIDADE	S/ ATIVIDADE	S/ ATIVIDADE	S/ ATIVIDADE	S/ ATIVIDADE

EVOLUÇÃO DOS SERVIÇOS

FERIADO

ACIDENTES/INCIDENTES DO TRABALHO

NÃO HOUVE ACIDENTES

OBSERVAÇÕES DA FISCALIZAÇÃO

RESPONSÁVEL PELA CONTRATADA

NOME: RAIMUNDO TEIXEIRA LIMA NETO
CREA CE nº: 51765D
ENGENHEIRO CIVIL
 ASS: _____

 Raimundo Teixeira Lima Neto
 ENG. CIVIL RNP: 061237152-2
 CREA-CE 51765

RESPONSÁVEL PELA FISCALIZAÇÃO

Yukio Diógenes Bezerra
 Eng. Civil CREA - CE 341929
 RNP: 0218515844

DIÁRIO DE OBRA - CAJAZEIRAS



MATOS & ALMEIDA LTDA.
CNPJ: 01.816.139/0001-70.

PREFEITURA MUNICIPAL DE JAGUARIBE-CE
SECRETARIA DE EDUCAÇÃO E CULTURA

CONTRATAÇÃO DE EMPRESA PARA CONSTRUÇÃO DE QUADRAS POLIESPORTIVAS NAS LOCALIDADES DE FECHADO, VISTA ALEGRE E CAJAZEIRAS, JUNTO A SECRETARIA EDUCAÇÃO E CULTURA DO MUNICIPIO DE JAGUARIBE-CE

CONTRATO Nº 13-08-05/2023

DATA: 02/01/2024	SEMANA: terça-feira	PERÍODO: 90	CONDIÇÃO DO TEMPO					
DIAS DECORRIDOS: 2	DIAS RESTANTES: 88	LIV/DIAR	MANHÃ	TARDE	NOITE			
ART INC. Nº CE20231288653 CNO: 90.016.71412/77 ALVARÁ CONST. Nº 580/2023		001/2023 PAG: 01	BOM INSTÁVEL CHUVOSO S/ ATIVIDADE	BOM INSTÁVEL CHUVOSO S/ ATIVIDADE	BOM INSTÁVEL CHUVOSO S/ ATIVIDADE			

EVOLUÇÃO DOS SERVIÇOS

INSTALAÇÃO DE PLACA DE OBRA
LOCAÇÃO DE OBRA

ACIDENTES/INCIDENTES DO TRABALHO

NÃO HOUE ACIDENTES

ANOTAÇÕES DA FISCALIZAÇÃO

RESPONSÁVEL PELA CONTRATADA	RESPONSÁVEL PELA FISCALIZAÇÃO
NOME: RAIMUNDO TEIXEIRA LIMA NETO CREA CE nº: 51765D ENGENHEIRO CIVIL ASS: _____ Raimundo Teixeira Lima Neto ENG. CIVIL RNP: 061237152-2 CREA-CE 51765	Yukio Diógenes Bezerra Eng. Civil CREA - CE 341923 RNP: 0618515844

DIÁRIO DE OBRA - CAJAZEIRAS



MATOS & ALMEIDA LTDA.

GNPJ: 01.816.139/0001-70.

PREFEITURA MUNICIPAL DE JAGUARIBE-CE

SECRETARIA DE EDUCAÇÃO E CULTURA

CONTRATAÇÃO DE EMPRESA PARA CONSTRUÇÃO DE QUADRAS POLIESPORTIVAS NAS LOCALIDADES DE FECHADO, VISTA ALEGRE E CAJAZEIRAS, JUNTO A SECRETARIA EDUCAÇÃO E CULTURA DO MUNICÍPIO DE JAGUARIBE-CE

CONTRATO Nº 06.05/03/2023

DATA: 03/01/2024	SEMANA: quarta-feira	PERÍODO: 90	CONDIÇÃO DO TEMPO			
DIAS DECORRIDOS: 3	DIAS RESTANTES: 87	LIV/DIAR	MANHÃ	TARDE	NOITE	
ART INC. Nº CE20231288653 CNO: 90.016.71412/77 ALVARÁ CONST. Nº 580/2023		001/2023 PAG: 01	BOM INSTÁVEL CHUVOSO S/ ATIVIDADE	BOM INSTÁVEL CHUVOSO S/ ATIVIDADE	BOM INSTÁVEL CHUVOSO S/ ATIVIDADE	

EVALUAÇÃO DOS SERVIÇOS

LIMPEZA MECANIZADA DO TERRENO

ACIDENTES / INCIDENTES DO TRABALHO

NÃO HOUVE ACIDENTES

ANOTAÇÕES DA FISCALIZAÇÃO

RESPONSÁVEL PELA CONTRATADA

NOME: RAIMUNDO TEIXEIRA LIMA NETO
CREA CE nº: 51765D
ENGENHEIRO CIVIL

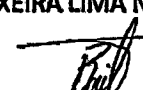
 Raimundo Teixeira Lima Neto
 ENG. CIVIL / RNP: 061237152-2
 CREA-CE 51765

ASS: _____

RESPONSÁVEL PELA FISCALIZAÇÃO

Yukio Diógenes Bezerra
 Eng. Civil CREA-CE 341929
 RNP: 0218515844

MATOS & ALMEIDA LTDA

RUA ANTONIO GOMES DA SILVA Nº 342. BAIRRO EDMAR BARREIRA - JAGUARIBE - CE.

DIÁRIO DE OBRA - CAJAZEIRAS



MATOS & ALMEIDA LTDA.
CNPJ: 01.816.139/0001-70.

PREFEITURA MUNICIPAL DE JAGUARIBE-CE
SECRETARIA DE EDUCAÇÃO E CULTURA

CONTRATAÇÃO DE EMPRESA PARA CONSTRUÇÃO DE QUADRAS POLIESPORTIVAS NAS LOCALIDADES DE FECHADO, VISTA ALEGRE E CAJAZEIRAS, JUNTO A SECRETARIA EDUCAÇÃO E CULTURA DO MUNICÍPIO DE JAGUARIBE-CE

CONTRATO Nº 16.05.03/2023

DATA: 04/01/2024	SEMANA: quinta-feira	PERÍODO: 90	CONDIÇÃO DO TEMPO			
DIAS DECORRIDOS: 4	DIAS RESTANTES: 86	LIV/DIAR	MANHÃ	TARDE	NOITE	
ART INC. Nº CE20231288653 CNO: 90.016.71412/77 ALVARÁ CONST. Nº 580/2023		001/2023 PAG: 01	BOM INSTÁVEL CHUVOSO S/ ATIVIDADE	BOM INSTÁVEL CHUVOSO S/ ATIVIDADE	BOM INSTÁVEL CHUVOSO S/ ATIVIDADE	

EVOLUÇÃO DOS SERVIÇOS

EXECUÇÃO DE ATERRO

ACIDENTES/INCIDENTES DO TRABALHO

NÃO HOUE ACIDENTES

ANOTAÇÕES DA FISCALIZAÇÃO

RESPONSÁVEL PELA CONTRATADA

NOME: RAIMUNDO TEIXEIRA LIMA NETO
CREA CE nº: 51765D
ENGENHEIRO CIVIL

Raimundo Teixeira Lima Neto
ENG. CIVIL RNP: 061237152-2
CREA-CE 51765

ASS: _____

RESPONSÁVEL PELA FISCALIZAÇÃO

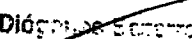
Yukio Diógenes Siqueira
Eng. Civil OAB - CE 341929
RNP: 0618515844

DIÁRIO DE OBRA - CAJAZEIRAS



MATOS & ALMEIDA LTDA.
CNPJ: 01.816.139/0001-70.

PREFEITURA MUNICIPAL DE JAGUARIBE-CE
SECRETARIA DE EDUCAÇÃO E CULTURA

CONTRATAÇÃO DE EMPRESA PARA CONSTRUÇÃO DE QUADRAS POLIESPORTIVAS NAS LOCALIDADES DE FECHADO, VISTA ALEGRE E CAJAZEIRAS, JUNTO A SECRETARIA EDUCAÇÃO E CULTURA DO MUNICÍPIO DE JAGUARIBE-CE

CONTRATO Nº 16.08.03/2023

DATA: 06/01/2024	SEMANA: sábado	PERÍODO: 90	CONDIÇÃO DO TEMPO		
DIAS DECORRIDOS: 6	DIAS RESTANTES: 84	LIV/DIAR 001/2023	MANHÃ	TARDE	NOITE
ART INC. Nº CE20231288653 CNO: 90.016.71412/77 ALVARÁ CONST. Nº 580/2023			PAG: 01	BOM INSTÁVEL CHUVOSO S/ ATIVIDADE	BOM INSTÁVEL CHUVOSO S/ ATIVIDADE

EVOLUÇÃO DOS SERVIÇOS

DESCANSO SEMANAL

ACIDENTES/INCIDENTES DO TRABALHO

NÃO HOUE ACIDENTES

ANOTAÇÕES DA FISCALIZAÇÃO

RESPONSÁVEL PELA CONTRATADA

NOME: RAIMUNDO TEIXEIRA LIMA NETO

CREA CE nº: 51765D

ENGENHEIRO CIVIL

Raimundo Teixeira Lima Neto
Raimundo Teixeira Lima Neto
ENG. CIVIL / RNP-061237152-2
CREA-CE 51765

ASS: _____

RESPONSÁVEL PELA FISCALIZAÇÃO

Yukio Diógenes Barreira
Yukio Diógenes Barreira
Eng. Civil CREA/CE 341929
RNP: 061351584

DIÁRIO DE OBRA - CAJAZEIRAS



MATOS & ALMEIDA LTDA.

CNPJ: 01.816.139/0001-70.

PREFEITURA MUNICIPAL DE JAGUARIBE-CE

SECRETARIA DE EDUCAÇÃO E CULTURA

CONTRATAÇÃO DE EMPRESA PARA CONSTRUÇÃO DE QUADRAS POLIESPORTIVAS NAS LOCALIDADES DE FECHADO, VISTA ALEGRE E CAJAZEIRAS, JUNTO A SECRETARIA EDUCAÇÃO E CULTURA DO MUNICIPIO DE JAGUARIBE-CE

CONTRATO Nº 15.08.03/2023

DATA: 07/01/2024	SEMANA: domingo	PERÍODO: 90	CONDIÇÃO DO TEMPO		
DIAS DECORRIDOS: 7	DIAS RESTANTES: 83	LIV/DIAR	MANHÃ	TARDE	NOITE
ART INC. Nº CE20231288653		001/2023	BOM INSTÁVEL CHUVOSO	BOM INSTÁVEL CHUVOSO	BOM INSTÁVEL CHUVOSO
CNO: 90.016.71412/77		PAG: 01	S/ ATIVIDADE	S/ ATIVIDADE	S/ ATIVIDADE
ALVARÁ CONST. Nº 580/2023					

EVOLUÇÃO DOS SERVIÇOS

DESCANSO SEMANAL

ACIDENTES / INCIDENTES DO TRABALHO

NÃO HOUVE ACIDENTES

ANOTAÇÕES DA FISCALIZAÇÃO

RESPONSÁVEL PELA CONTRATADA

NOME: RAIMUNDO TEIXEIRA LIMA NETO

CREA CE nº: 51765D

ENGENHEIRO CIVIL

ASS: _____

 Raimundo Teixeira Lima Neto
 ENG. CIVIL RNP 061237152-2
 CREA-CE - 51765

RESPONSÁVEL PELA FISCALIZAÇÃO

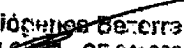
 Yukio Diógenes Bezerra
 Eng. Civil CREA - CE 341923
 FIMP: 051851584

MATOS & ALMEIDA LTDA

RUA ANTONIO GOMES DA SILVA Nº 342, BAIRRO EDMAR BARREIRA - JAGUARIBE - CE.

DIÁRIO DE OBRA - CAJAZEIRAS



MATOS & ALMEIDA LTDA.

CNPJ: 01.816.139/0001-70.

PREFEITURA MUNICIPAL DE JAGUARIBE-CE

SECRETARIA DE EDUCAÇÃO E CULTURA

CONTRATAÇÃO DE EMPRESA PARA CONSTRUÇÃO DE QUADRAS POLIESPORTIVAS NAS LOCALIDADES DE FECHADO, VISTA ALEGRE E CAJAZEIRAS, JUNTO A SECRETARIA EDUCAÇÃO E CULTURA DO MUNICÍPIO DE JAGUARIBE-CE

CONTRATO Nº 15.08.03/2023

DATA:	SEMANA:	PERÍODO:	CONDIÇÃO DO TEMPO					
09/01/2024	terça-feira	90	MANHÃ		TARDE		NOITE	
DIAS DECORRIDOS:	DIAS RESTANTES:	LIV/DIAR	BOM		BOM		BOM	
9	81	001/2023	INSTÁVEL		INSTÁVEL		INSTÁVEL	
ART INC. Nº CE20231288653			CHUVOSO		CHUVOSO		CHUVOSO	
CNO: 90.016.71412/77		PAG: 01	S/ ATIVIDADE		S/ ATIVIDADE		S/ ATIVIDADE	
ALVARÁ CONST. Nº 580/2023								

EVOLUÇÃO DOS SERVIÇOS

EXECUÇÃO DE ATERRO

ACIDENTES/INCIDENTES DO TRABALHO

NÃO HOUVE ACIDENTES

ANOTAÇÕES DA FISCALIZAÇÃO

RESPONSÁVEL PELA CONTRATADA

RESPONSÁVEL PELA FISCALIZAÇÃO

NOME: RAIMUNDO TEIXEIRA LIMA NETO

CREA CE nº: 51765D

ENGENHEIRO CIVIL

Raimundo Teixeira Lima Neto
ENG. CIVIL / RNP: 061237152-2
CREA-CE 51765

ASS: _____

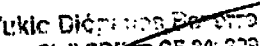
Yukio Diógenes Barreto
Eng. Civil / RNP: CE 341923
RNP: 0618315841

MATOS & ALMEIDA LTDA.

RUA ANTONIO GOMES DA SILVA Nº 342, BAIRRO EDMAR BARREIRA - JAGUARIBE - CE.

DIÁRIO DE OBRA - CAJAZEIRAS



MATOS & ALMEIDA LTDA.

CNPJ: 01.816.139/0001-70.

PREFEITURA MUNICIPAL DE JAGUARIBE-CE

SECRETARIA DE EDUCAÇÃO E CULTURA

CONTRATAÇÃO DE EMPRESA PARA CONSTRUÇÃO DE QUADRAS POLIESPORTIVAS NAS LOCALIDADES DE FECHADO, VISTA ALEGRE E CAJAZEIRAS, JUNTO A SECRETARIA EDUCAÇÃO E CULTURA DO MUNICÍPIO DE JAGUARIBE-CE

CONTRATO Nº 16.06.01/2023

DATA: 10/01/2024	SEMANA: quarta-feira	PERÍODO: 90	CONDIÇÃO DO TEMPO			
DIAS DECORRIDOS: 10	DIAS RESTANTES: 80	LIV/DIAR 001/2023	MANHÃ	TARDE	NOITE	
ART INC. Nº CE20231288653			BOM	BOM	BOM	
CNO: 90.016.71412/77		001/2023	INSTÁVEL	INSTÁVEL	INSTÁVEL	
ALVARÁ CONST. Nº 580/2023		PAG: 01	CHUVOSO	CHUVOSO	CHUVOSO	
			S/ ATIVIDADE	S/ ATIVIDADE	S/ ATIVIDADE	

EVOLUÇÃO DOS SERVIÇOS

EXECUÇÃO DE ATERRO

ACIDENTES/INCIDENTES DO TRABALHO

NÃO HOUVE ACIDENTES

ANOTAÇÕES DA FISCALIZAÇÃO

RESPONSÁVEL PELA CONTRATADA

NOME: RAIMUNDO TEIXEIRA LIMA NETO

CREA CE nº: 51765D

ENGENHEIRO CIVIL

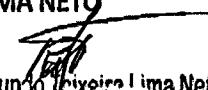
 Raimundo Teixeira Lima Neto
 ENG. CIVIL RNP: 061237152-2
 CREA-CE 51765

ASS: _____

RESPONSÁVEL PELA FISCALIZAÇÃO

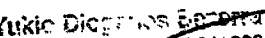
 Yukio Digeffos Escorpiã
 Eng. Civil CREA-CE 341929
 RNP: 0513515844

DIÁRIO DE OBRA - CAJAZEIRAS



MATOS & ALMEIDA LTDA.
CNPJ: 01.816.139/0001-70.

PREFEITURA MUNICIPAL DE JAGUARIBE-CE
SECRETARIA DE EDUCAÇÃO E CULTURA

CONTRATAÇÃO DE EMPRESA PARA CONSTRUÇÃO DE QUADRAS POLIESPORTIVAS NAS LOCALIDADES DE FECHADO, VISTA ALEGRE E CAJAZEIRAS, JUNTO A SECRETARIA EDUCAÇÃO E CULTURA DO MUNICÍPIO DE JAGUARIBE-CE

CONTRATO Nº 16.03/2023

DATA: 11/01/2024	SEMANA: quinta-feira	PERÍODO: 90	CONDIÇÃO DO TEMPO					
DIAS DECORRIDOS: 11	DIAS RESTANTES: 79	LIV/DIAR	MANHA	TARDE	NOITE			
ART INC. Nº CE20231288653		001/2023	BOM	BOM	BOM			
CNO: 90.016.71412/77			INSTÁVEL	INSTÁVEL	INSTÁVEL			
ALVARÁ CONST. Nº 580/2023			CHUVOSO	CHUVOSO	CHUVOSO			
		PAG: 01	S/ ATIVIDADE	S/ ATIVIDADE	S/ ATIVIDADE			

EVOLUÇÃO DOS SERVIÇOS

EXECUÇÃO DE ATERRAMENTO

ACIDENTES/INCIDENTES DO TRABALHO

NÃO HOUVE ACIDENTES

ANOTAÇÕES DA FISCALIZAÇÃO

RESPONSÁVEL PELA CONTRATADA

NOME: RAIMUNDO TEIXEIRA LIMA NETO
CREA CE nº: 51765D
ENGENHEIRO CIVIL

Raimundo Teixeira Lima Neto
Raimundo Teixeira Lima Neto
ENG. CIVIL RNP: 061237152-2
CREA-CE 51765

ASS: _____

RESPONSÁVEL PELA FISCALIZAÇÃO

Yukio Dionísio Bezerra
Yukio Dionísio Bezerra
Eng. Civil - CREA - CE 34.329
RNP: 0319515944

MATOS & ALMEIDA LTDA

RUA ANTONIO GOMES DA SILVA Nº 342, BAIRRO EDMAR BARREIRA - JAGUARIBE - CE.

DIÁRIO DE OBRA - CAJAZEIRAS



MATOS & ALMEIDA LTDA.
CNPJ: 01.816.189/0001-70.

PREFEITURA MUNICIPAL DE JAGUARIBE-CE
SECRETARIA DE EDUCAÇÃO E CULTURA

CONTRATAÇÃO DE EMPRESA PARA CONSTRUÇÃO DE QUADRAS POLIESPORTIVAS NAS LOCALIDADES DE FECHADO, VISTA ALEGRE E CAJAZEIRAS, JUNTO A SECRETARIA EDUCAÇÃO E CULTURA DO MUNICÍPIO DE JAGUARIBE-CE

CONTRATO Nº 016/0246/2023

DATA: 12/01/2024	SEMANA: sexta-feira	PERÍODO: 90	CONDIÇÃO DO TEMPO		
DIAS DECORRIDOS: 12	DIAS RESTANTES: 78	LIV/DIAR	MANHA	TARDE	NOITE
ART INC. Nº CE20231288653 CNO: 90.016.71432/77 ALVARÁ CONST. Nº 580/2023		001/2023 PAG: 01	BOM INSTÁVEL CHUVOSO S/ ATIVIDADE	BOM INSTÁVEL CHUVOSO S/ ATIVIDADE	BOM INSTÁVEL CHUVOSO S/ ATIVIDADE

EVOLUÇÃO DOS SERVIÇOS

EXECUÇÃO DE ATERRO

ACIDENTES/INCIDENTES DO TRABALHO

NÃO HOUE ACIDENTES

ANOTAÇÕES DA FISCALIZAÇÃO

RESPONSÁVEL PELA CONTRATADA

NOME: RAIMUNDO TEIXEIRA LIMA NETO
CREA CE nº: 51765D
ENGENHEIRO CIVIL

ASS: _____

Raimundo Teixeira Lima Neto
Raimundo Teixeira Lima Neto
ENG. CIVIL RNP- 061237152-2
CREA-CE 51765

RESPONSÁVEL PELA FISCALIZAÇÃO

Yukio Diógenes Brito
Yukio Diógenes Brito
Eng. Civil CREA - CE 641929
RNP: 0318513844

DIÁRIO DE OBRA - CAJAZEIRAS



MATOS & ALMEIDA LTDA.

CNPJ: 01.816.439/0001-70.

PREFEITURA MUNICIPAL DE JAGUARIBE-CE
SECRETARIA DE EDUCAÇÃO E CULTURA

CONTRATAÇÃO DE EMPRESA PARA CONSTRUÇÃO DE QUADRAS POLIESPORTIVAS NAS LOCALIDADES DE FECHADO, VISTA ALEGRE E CAJAZEIRAS, JUNTO A SECRETARIA EDUCAÇÃO E CULTURA DO MUNICÍPIO DE JAGUARIBE-CE

CONTRATO Nº 16/03/CEV/2023

DATA: 13/01/2024	SEMANA: sábado	PERÍODO: 90	CONDIÇÃO DO TEMPO			
DIAS DECORRIDOS: 13	DIAS RESTANTES: 77	LIV/DIAR	MANHÃ	TARDE	NOITE	
ART INC. Nº CE20231288653		001/2023	BOM	BOM	BOM	
CNO: 90.016.71412/77			INSTÁVEL	INSTÁVEL	INSTÁVEL	
ALVARÁ CONST. Nº 580/2023		PAG: 01	CHUVOSO	CHUVOSO	CHUVOSO	
			S/ ATIVIDADE	S/ ATIVIDADE	S/ ATIVIDADE	

EVOLUÇÃO DOS SERVIÇOS

DESCANSO SEMANAL

ACIDENTES/INCIDENTES DO TRABALHO

NÃO HOUVE ACIDENTES

ANOTAÇÕES DA FISCALIZAÇÃO

RESPONSÁVEL PELA CONTRATADA

NOME: RAIMUNDO TEIXEIRA LIMA NETO

CREA CE nº: 51765D

ENGENHEIRO CIVIL

 Raimundo Teixeira Lima Neto
 ENG. CIVIL RNP: 081237152-2
 CREA-CE 51765

ASS: _____

RESPONSÁVEL PELA FISCALIZAÇÃO

 Yukio Dógenes De Souza
 Eng. Civil CREA-CE 341929
 RNP: 0218515844

MATOS & ALMEIDA LTDA

RUA ANTONIO GOMES DA SILVA Nº 342, BAIRRO EDMAR BARREIRA - JAGUARIBE - CE.

DIÁRIO DE OBRA - CAJAZEIRAS



MATOS & ALMEIDA LTDA.
CNPJ: 01.816.139/0001-70.

PREFEITURA MUNICIPAL DE JAGUARIBE-CE
SECRETARIA DE EDUCAÇÃO E CULTURA

CONTRATAÇÃO DE EMPRESA PARA CONSTRUÇÃO DE QUADRAS POLIESPORTIVAS NAS LOCALIDADES DE FECHADO, VISTA ALEGRE E CAJAZEIRAS, JUNTO A SECRETARIA EDUCAÇÃO E CULTURA DO MUNICIPIO DE JAGUARIBE-CE

CONTRATO Nº 15.08.06/2023

DATA: 14/01/2024	SEMANA: domingo	PERÍODO: 90	CONDIÇÃO DO TEMPO		
DIAS DECORRIDOS: 14	DIAS RESTANTES: 76	LIV/DIAR	MANHÃ	TARDE	NOITE
ART INC. Nº CE20231288653		001/2023	BOM	BOM	BOM
CNO: 90.016.71412/77			INSTÁVEL	INSTÁVEL	INSTÁVEL
ALVARÁ CONST. Nº 580/2023			CHUVOSO	CHUVOSO	CHUVOSO
		PAG: 01	S/ ATIVIDADE	S/ ATIVIDADE	S/ ATIVIDADE

EVOLUÇÃO DOS SERVIÇOS

DESCANSO SEMANAL

ACIDENTES/INCIDENTES DO TRABALHO

NÃO HOUE ACIDENTES

ANOTAÇÕES DA FISCALIZAÇÃO

RESPONSÁVEL PELA CONTRATADA

NOME: RAIMUNDO TEIXEIRA LIMA NETO
CREA CE nº: 51765D
ENGENHEIRO CIVIL

 Raimundo Teixeira Lima Neto
 ENG. CIVIL RNP 061237152-2
 CREA-CE 51765
ASS: _____

RESPONSÁVEL PELA FISCALIZAÇÃO

Yukio Dickson Batista
 Eng. Civil CREA - CE 341929
 RNP: 0318315843

DIÁRIO DE OBRA - CAJAZEIRAS



MATOS & ALMEIDA LTDA.
CNPJ: 01.818.139/0001-70.

PREFEITURA MUNICIPAL DE JAGUARIBE-CE
SECRETARIA DE EDUCAÇÃO E CULTURA

CONTRATAÇÃO DE EMPRESA PARA CONSTRUÇÃO DE QUADRAS POLIESPORTIVAS NAS LOCALIDADES DE FECHADO, VISTA ALEGRE E CAJAZEIRAS, JUNTO A SECRETARIA EDUCAÇÃO E CULTURA DO MUNICÍPIO DE JAGUARIBE-CE

CONTRATO Nº 16195/03E/2023

DATA:	SEMANA:	PERÍODO:	CONDIÇÃO DO TEMPO			
15/01/2024	segunda-feira	90				
DIAS DECORRIDOS:	DIAS RESTANTES:	LIV/DIAR	MANHÃ	TARDE	NOITE	
15	75					
ART INC. Nº CE20231288653		001/2023	BOM	BOM	BOM	
CNO: 90.016.71412/77			INSTÁVEL	INSTÁVEL	INSTÁVEL	
ALVARÁ CONST. Nº 580/2023		PAG: 01	CHUVOSO	CHUVOSO	CHUVOSO	
			S/ ATIVIDADE	S/ ATIVIDADE	S/ ATIVIDADE	

EVOLUÇÃO DOS SERVIÇOS

EXECUÇÃO DE MURO

ACIDENTES/INCIDENTES DO TRABALHO

NÃO HOUE ACIDENTES

ANOTAÇÕES DA FISCALIZAÇÃO

RESPONSÁVEL PELA CONTRATADA

RESPONSÁVEL PELA FISCALIZAÇÃO

NOME: RAIMUNDO TEIXEIRA LIMA NETO
CREA CE nº: 51765D
ENGENHEIRO CIVIL

 Raimundo Teixeira Lima Neto
 ENG CIVIL RNP: 061237152-2
ASS: _____
 CREA-CE 51765

Yulio Diógenes Barreira
 Eng. Civil CREA - CE 341920
 RNP: 031851584-1

DIÁRIO DE OBRA - CAJAZEIRAS



MATOS & ALMEIDA LTDA.
CNPJ: 01.816.139/0001-70.

PREFEITURA MUNICIPAL DE JAGUARIBE-CE
SECRETARIA DE EDUCAÇÃO E CULTURA

CONTRATAÇÃO DE EMPRESA PARA CONSTRUÇÃO DE QUADRAS POLIESPORTIVAS NAS LOCALIDADES DE FECHADO, VISTA ALEGRE E CAJAZEIRAS, JUNTO A SECRETARIA EDUCAÇÃO E CULTURA DO MUNICÍPIO DE JAGUARIBE-CE

CONTRATO Nº 16.09.03/2023

DATA: 16/01/2024	SEMANA: terça-feira	PERÍODO: 90	CONDIÇÃO DO TEMPO					
DIAS DECORRIDOS: 16	DIAS RESTANTES: 74	LIV/DIAR	MANHÃ	TARDE	NOITE			
ART INC. Nº CE20231288653		001/2023	BOM	BOM	BOM			
CNO: 90.016.71412/77			INSTÁVEL	INSTÁVEL	INSTÁVEL			
ALVARÁ CONST. Nº 580/2023		PAG: 01	CHUVOSO	CHUVOSO	CHUVOSO			
			S/ ATIVIDADE	S/ ATIVIDADE	S/ ATIVIDADE			

EVOLUÇÃO DOS SERVIÇOS

EXECUÇÃO DE MURO

ACIDENTES/INCIDENTES DO TRABALHO

NÃO HOUVE ACIDENTES

ANOTAÇÕES DA FISCALIZAÇÃO

RESPONSÁVEL PELA CONTRATADA

RESPONSÁVEL PELA FISCALIZAÇÃO

NOME: RAIMUNDO TEIXEIRA LIMA NETO

CREA CE nº: 51765D
ENGENHEIRO CIVIL

 Raimundo Teixeira Lima Neto
 ENG. CIVIL RNP: 061237152-2
 CREA-CE 51765

ASS: _____

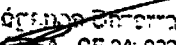
 Yukio Digeo de Brito
 Eng. Civil CREA - CE 341.823
 RNP: 0818315941

DIÁRIO DE OBRA - CAJAZEIRAS



MATOS & ALMEIDA LTDA.
CNPJ: 01.816.139/0001-70.

PREFEITURA MUNICIPAL DE JAGUARIBE-CE
SECRETARIA DE EDUCAÇÃO E CULTURA

CONTRATAÇÃO DE EMPRESA PARA CONSTRUÇÃO DE QUADRAS POLIESPORTIVAS NAS LOCALIDADES DE FECHADO, VISTA ALEGRE E CAJAZEIRAS, JUNTO A SECRETARIA EDUCAÇÃO E CULTURA DO MUNICÍPIO DE JAGUARIBE-CE

CONTRATO Nº 003/01/2023

DATA: 17/01/2024	SEMANA: quarta-feira	PERÍODO: 90	CONDIÇÃO DO TEMPO					
DIAS DECORRIDOS: 17	DIAS RESTANTES: 73	LIV/DIAR	MANHÃ	TARDE	NOITE			
ART INC. Nº CE20231288653		001/2023	BOM	BOM	BOM			
CNO: 90.016.71412/77			INSTÁVEL	INSTÁVEL	INSTÁVEL			
ALVARÁ CONST. Nº 580/2023			CHUVOSO	CHUVOSO	CHUVOSO			
		PAG: 01	S/ ATIVIDADE	S/ ATIVIDADE	S/ ATIVIDADE			

EVOLUÇÃO DOS SERVIÇOS

EXECUÇÃO DE ATERRO

ACIDENTES/ACIDENTES DO TRABALHO

NÃO HOUVE ACIDENTES

ANOTAÇÕES/STATISCAIZAÇÃO

RESPONSÁVEL PELA CONTRATADA

NOME: RAIMUNDO TEIXEIRA LIMA NETO
CREA CE nº: 51765D
ENGENHEIRO CIVIL

Raimundo Teixeira Lima Neto
Raimundo Teixeira Lima Neto
ENG. CIVIL RNP 061237152-2
CREA-CE 51765

ASS: _____

RESPONSÁVEL PELA FISCALIZAÇÃO

Yukie Didiáneas Barros
Eng. Civil CREA CE 34.1329
RNP: 0218312347

DIÁRIO DE OBRA - CAJAZEIRAS



MATOS & ALMEIDA LTDA.
CNPJ: 01.816.139/0001-70.

PREFEITURA MUNICIPAL DE JAGUARIBE-CE
SECRETARIA DE EDUCAÇÃO E CULTURA

CONTRATAÇÃO DE EMPRESA PARA CONSTRUÇÃO DE QUADRAS POLIESPORTIVAS NAS LOCALIDADES DE FECHADO, VISTA ALEGRE E CAJAZEIRAS, JUNTO A SECRETARIA EDUCAÇÃO E CULTURA DO MUNICÍPIO DE JAGUARIBE-CE

CONTRATO Nº 16.06.08/2023

DATA: 18/01/2024	SEMANA: quinta-feira	PERÍODO: 90	CONDIÇÃO DO TEMPO					
DIAS DECORRIDOS: 18	DIAS RESTANTES: 72	LIV/DIAR	MANHÃ	TARDE	NOITE			
ART INC. Nº CE20231288653 CNO: 90.016.71412/77 ALVARÁ CONST. Nº 580/2023		001/2023 PAG: 01	BOM INSTÁVEL CHUVOSO S/ ATIVIDADE	BOM INSTÁVEL CHUVOSO S/ ATIVIDADE	BOM INSTÁVEL CHUVOSO S/ ATIVIDADE			

EVOLUÇÃO DOS SERVIÇOS

EXECUÇÃO DE MURO

ACIDENTES/INCIDENTES DO TRABALHO

NÃO HOUVE ACIDENTES

ANOTAÇÕES DA FISCALIZAÇÃO

RESPONSÁVEL PELA CONTRATADA

NOME: RAIMUNDO TEIXEIRA LIMA NETO
CREA CE nº: 51765D
ENGENHEIRO CIVIL

ASS: _____

Raimundo Teixeira Lima Neto
Raimundo Teixeira Lima Neto
ENG. CIVIL RNP 061237152-2
CREA-CE 51765

RESPONSÁVEL PELA FISCALIZAÇÃO

Yukio Diógenes Bezerra
Eng. Civil CREA - CE 341929
RNP 0618515844

MATOS & ALMEIDA LTDA

RUA ANTONIO GOMES DA SILVA Nº 342. BAIRRO EDMAR BARREIRA - JAGUARIBE - CE.

DIÁRIO DE OBRA - CAJAZEIRAS



MATOS & ALMEIDA LTDA.
CNPJ: 01.818.139/0001-70.

PREFEITURA MUNICIPAL DE JAGUARIBE-CE
SECRETARIA DE EDUCAÇÃO E CULTURA

CONTRATAÇÃO DE EMPRESA PARA CONSTRUÇÃO DE QUADRAS POLIESPORTIVAS NAS LOCALIDADES DE FECHADO, VISTA ALEGRE E CAJAZEIRAS, JUNTO A SECRETARIA EDUCAÇÃO E CULTURA DO MUNICIPIO DE JAGUARIBE-CE

CONTRATO Nº 16.06.03/2023

DATA: 20/01/2024	SEMANA: sábado	PERÍODO: 90	CONDIÇÃO DO TEMPO		
DIAS DECORRIDOS: 20	DIAS RESTANTES: 70	LIV/DIAR	MANHÃ	TARDE	NOITE
ART INC. Nº CE20231288653		001/2023	BOM	BOM	BOM
CNO: 90.016.71412/77			INSTÁVEL	INSTÁVEL	INSTÁVEL
ALVARÁ CONST. Nº 580/2023			CHUVOSO	CHUVOSO	CHUVOSO
		PAG: 01	S/ ATIVIDADE	S/ ATIVIDADE	S/ ATIVIDADE

EVOLUÇÃO DOS SERVIÇOS

DESCANSO SEMANAL

ACIDENTES/INCIDENTES DO TRABALHO

NÃO HOUE ACIDENTES

ANOTAÇÕES DA FISCALIZAÇÃO

RESPONSÁVEL PELA CONTRATADA

NOME: RAIMUNDO TEIXEIRA LIMA NETO
CREA CE nº: 51765D
ENGENHEIRO CIVIL

Raimundo Teixeira Lima Neto
Raimundo Teixeira Lima Neto
ENG. CIVIL RNP 061237152-2
CREA/CE 51765

ASS: _____

RESPONSÁVEL PELA FISCALIZAÇÃO

Yukio Diógenes Bezerra
Eng. Civil CREA/CE 341929
RNP 051851584-3

DIÁRIO DE OBRA - CAJAZEIRAS



MATOS & ALMEIDA LTDA.

CNPJ: 01.816.139/0001-70.

PREFEITURA MUNICIPAL DE JAGUARIBE-CE

SECRETARIA DE EDUCAÇÃO E CULTURA

CONTRATAÇÃO DE EMPRESA PARA CONSTRUÇÃO DE QUADRAS POLIESPORTIVAS NAS LOCALIDADES DE FECHADO, VISTA ALEGRE E CAJAZEIRAS, JUNTO A SECRETARIA EDUCAÇÃO E CULTURA DO MUNICÍPIO DE JAGUARIBE-CE

CONTRATO Nº 16133/03/2023

DATA:	SEMANA:	PERÍODO:	CONDIÇÃO DO TEMPO		
21/01/2024	domingo	90			
DIAS DECORRIDOS:	DIAS RESTANTES:	LIV/DIAR	MANHÃ	TARDE	NOITE
21	69				
ART INC. Nº CE20231288653		001/2023	BOM	BOM	BOM
CNO: 90.016.71412/77			INSTÁVEL	INSTÁVEL	INSTÁVEL
ALVARÁ CONST. Nº 580/2023			CHUVOSO	CHUVOSO	CHUVOSO
		PAG: 01	S/ ATIVIDADE	S/ ATIVIDADE	S/ ATIVIDADE

EVOLUÇÃO DOS SERVIÇOS

DESCANSO SEMANAL

ACIDENTES/INCIDENTES DO TRABALHO

NÃO HOUE ACIDENTES

ANOTAÇÕES DA FISCALIZAÇÃO

RESPONSÁVEL PELA CONTRATADA

RESPONSÁVEL PELA FISCALIZAÇÃO

NOME: RAIMUNDO TEIXEIRA LIMA NETO

CREA CE nº: 51765D

ENGENHEIRO CIVIL

 Raimundo Teixeira Lima Neto
 ENG. CIVIL RNP: 061237152-2
 CREA CE 51765

ASS: _____

 Yukie Diógenes Barreira
 Eng. Civil CREA - CE 341923
 RNP: 0318515843

MATOS & ALMEIDA LTDA

RUA ANTONIO GOMES DA SILVA Nº 342, BAIRRO EDMAR BARREIRA - JAGUARIBE - CE.

DIÁRIO DE OBRA - CAJAZEIRAS



MATOS & ALMEIDA LTDA.

CNPJ: 01.816.139/0001-70.

PREFEITURA MUNICIPAL DE JAGUARIBE-CE
SECRETARIA DE EDUCAÇÃO E CULTURA

CONTRATAÇÃO DE EMPRESA PARA CONSTRUÇÃO DE QUADRAS POLIESPORTIVAS NAS LOCALIDADES DE FECHADO, VISTA ALEGRE E CAJAZEIRAS, JUNTO A SECRETARIA EDUCAÇÃO E CULTURA DO MUNICIPIO DE JAGUARIBE-CE

CONTRATO Nº 1608/06/2023

DATA: 22/01/2024	SEMANA: segunda-feira	PERÍODO: 90	CONDIÇÃO DO TEMPO			
DIAS DECORRIDOS: 22	DIAS RESTANTES: 68	LIV/DIAR 001/2023	MANHÃ	TARDE	NOITE	
ART INC. Nº CE20231288653 CNO: 90.016.71412/77 ALVARÁ CONST. Nº 580/2023			PAG: 01	BOM INSTÁVEL CHUVOSO S/ ATIVIDADE	BOM INSTÁVEL CHUVOSO S/ ATIVIDADE	BOM INSTÁVEL CHUVOSO S/ ATIVIDADE

EVOLUÇÃO DOS SERVIÇOS

EXECUÇÃO DE MURO

ACIDENTES/INCIDENTES DO TRABALHO

NÃO HOUVE ACIDENTES

ANOTAÇÕES DA FISCALIZAÇÃO

RESPONSÁVEL PELA CONTRATADA	RESPONSÁVEL PELA FISCALIZAÇÃO
<p>NOME: RAIMUNDO TEIXEIRA LIMA NETO CREA CE nº: 51765D ENGENHEIRO CIVIL</p> <p style="text-align: center;"> Raimundo Teixeira Lima Neto ENG. CIVIL RNP-061237152-2 CREA-CE 51765</p> <p>ASS: _____</p>	<p style="text-align: center;"> Yukio Diógenes Bezerra Eng. Civil CREA - CE 341929 RNP: 0318315844</p>

DIÁRIO DE OBRA - CAJAZEIRAS



MATOS & ALMEIDA LTDA.
 CNPJ: 01.816.139/0001-70.

PREFEITURA MUNICIPAL DE JAGUARIBE-CE
SECRETARIA DE EDUCAÇÃO E CULTURA

CONTRATAÇÃO DE EMPRESA PARA CONSTRUÇÃO DE QUADRAS POLIESPORTIVAS NAS LOCALIDADES DE FECHADO, VISTA ALEGRE E CAJAZEIRAS, JUNTO A SECRETARIA EDUCAÇÃO E CULTURA DO MUNICÍPIO DE JAGUARIBE-CE

CONTRATO Nº 16103001/2023

DATA: 23/01/2024	SEMANA: terça-feira	PERÍODO: 90	CONDIÇÃO DO TEMPO					
DIAS DECORRIDOS: 23	DIAS RESTANTES: 67	LIV/DIAR	MANHÃ	TARDE	NOITE			
ART INC. Nº CE20231288653		001/2023	BOM	BOM	BOM			
CNO: 90.016.71412/77			INSTÁVEL	INSTÁVEL	INSTÁVEL			
ALVARÁ CONST. Nº 580/2023			CHUVOSO	CHUVOSO	CHUVOSO			
		PAG: 01	S/ ATIVIDADE	S/ ATIVIDADE	S/ ATIVIDADE			

EVOLUÇÃO DOS SERVIÇOS

EXECUÇÃO DE MURO

ACIDENTES/INCIDENTES DO TRABALHO

NÃO HOUVE ACIDENTES

ANOTAÇÕES DA FISCALIZAÇÃO

RESPONSÁVEL PELA CONTRATADA	RESPONSÁVEL PELA FISCALIZAÇÃO
<p>NOME: RAIMUNDO TEIXEIRA LIMA NETO CREA CE nº: 51765D ENGENHEIRO CIVIL</p> <p style="text-align: right;"> Raimundo Teixeira Lima Neto ENG CIVIL RNP: 061237152-2 CREA-CE 51765</p> <p>ASS: _____</p>	<p style="text-align: right;"> Yukio Diego dos Santos Eng. Civil CREA-CE 341923 RNP: 0318515844</p>

DIÁRIO DE OBRA - CAJAZEIRAS



MATOS & ALMEIDA LTDA.
 CNPJ: 01.816.139/0001-70.

PREFEITURA MUNICIPAL DE JAGUARIBE-CE
SECRETARIA DE EDUCAÇÃO E CULTURA

CONTRATAÇÃO DE EMPRESA PARA CONSTRUÇÃO DE QUADRAS POLIESPORTIVAS NAS LOCALIDADES DE FECHADO, VISTA ALEGRE E CAJAZEIRAS, JUNTO A SECRETARIA EDUCAÇÃO E CULTURA DO MUNICÍPIO DE JAGUARIBE-CE

CONTRATO Nº 16.08.06/2023

DATA: 24/01/2024	SEMANA: quarta-feira	PERÍODO: 90	CONDIÇÃO DO TEMPO					
DIAS DECORRIDOS: 24	DIAS RESTANTES: 66	LIV/DIAR	MANHÃ	TARDE	NOITE			
ART INC. Nº CE20231288653		001/2023	BOM	BOM	BOM			
CNO: 90.016.71412/77			INSTÁVEL	INSTÁVEL	INSTÁVEL			
ALVARÁ CONST. Nº 580/2023			CHUVOSO	CHUVOSO	CHUVOSO			
		PAG: 01	S/ ATIVIDADE	S/ ATIVIDADE	S/ ATIVIDADE			

EVOLUÇÃO DOS SERVIÇOS

EXECUÇÃO DE MURO

ACIDENTES/ACIDENTES DO TRABALHO

NÃO HOUE ACIDENTES

ANOTAÇÕES DA FISCALIZAÇÃO

RESPONSÁVEL PELA CONTRATADA	RESPONSÁVEL PELA FISCALIZAÇÃO
<p>NOME: RAIMUNDO TEIXEIRA LIMA NETO CREA CE nº: 51765D ENGENHEIRO CIVIL</p> <p style="text-align: center;"><i>Raimundo Teixeira Lima Neto</i> Raimundo Teixeira Lima Neto ENG. CIVIL RNP: 061237152-2 ASS: _____ CREA-CE 51765</p>	<p style="text-align: center;"><i>Yukio Diógenes Bezerra</i> Yukio Diógenes Bezerra Eng. Civil CREA-CE 341929 RNP: 0618515844</p>

DIÁRIO DE OBRA - CAJAZEIRAS



MATOS & ALMEIDA LTDA.
CNPJ: 01.816.139/0001-70.

PREFEITURA MUNICIPAL DE JAGUARIBE-CE
SECRETARIA DE EDUCAÇÃO E CULTURA

CONTRATAÇÃO DE EMPRESA PARA CONSTRUÇÃO DE QUADRAS POLIESPORTIVAS NAS LOCALIDADES DE FECHADO, VISTA ALEGRE E CAJAZEIRAS, JUNTO A SECRETARIA EDUCAÇÃO E CULTURA DO MUNICÍPIO DE JAGUARIBE-CE

CONTRATO Nº 16.0816/2023

DATA: 25/01/2024	SEMANA: quinta-feira	PERÍODO: 90	CONDIÇÃO DO TEMPO		
DIAS DECORRIDOS: 25	DIAS RESTANTES: 65	LIV/DIAR	MANHÃ	TARDE	NOITE
ART INC. Nº CE20231288653 CNO: 90.016.71412/77 ALVARÁ CONST. Nº 580/2023		001/2023	BOM INSTÁVEL CHUVOSO S/ ATIVIDADE	BOM INSTÁVEL CHUVOSO S/ ATIVIDADE	BOM INSTÁVEL CHUVOSO S/ ATIVIDADE
		PAG: 01			

EVOLUÇÃO DOS SERVIÇOS

EXECUÇÃO DE MURO

ACIDENTES/INCIDENTES DO TRABALHO

NÃO HOUE ACIDENTES

ANOTAÇÕES DA FISCALIZAÇÃO

RESPONSÁVEL PELA CONTRATADA	RESPONSÁVEL PELA FISCALIZAÇÃO
NOME: RAIMUNDO TEIXEIRA LIMA NETO CREA CE nº: 51765D ENGENHEIRO CIVIL Raimundo Teixeira Lima Neto ENG. CIVIL RNP: 061237152-2 ASS: _____ CREA-CE 51765	 Yukio Diógenes Bezerra Eng. Civil CREA-CE 341929 RNP: 0618515844

DIÁRIO DE OBRA - CAJAZEIRAS



MATOS & ALMEIDA LTDA
CNPJ: 01.816.139/0001-70

PREFEITURA MUNICIPAL DE JAGUARIBE-CE
SECRETARIA DE EDUCAÇÃO E CULTURA

CONTRATAÇÃO DE EMPRESA PARA CONSTRUÇÃO DE QUADRAS POLIESPORTIVAS NAS LOCALIDADES DE FECHADO, VISTA ALEGRE E CAJAZEIRAS, JUNTO A SECRETARIA EDUCAÇÃO E CULTURA DO MUNICÍPIO DE JAGUARIBE-CE

CONTRATO Nº 16.09.05/2023

DATA: 26/01/2024	SEMANA: sexta-feira	PERÍODO: 90	CONDIÇÃO DO TEMPO			
DIAS DECORRIDOS: 26	DIAS RESTANTES: 64	LIV/DIAR: 001/2023	MANHÃ	TARDE	NOITE	
ART INC. Nº CE20231288653 CNO: 90.016.71432/77 ALVARÁ CONST. Nº 580/2023			BOM	BOM	BOM	
			INSTÁVEL	INSTÁVEL	INSTÁVEL	
			CHUVOSO	CHUVOSO	CHUVOSO	
			S/ATIVIDADE	S/ATIVIDADE	S/ATIVIDADE	

EVOLUÇÃO DOS SERVIÇOS

EXECUÇÃO DE MURO

ACIDENTES/INCIDENTES DO TRABALHO

NÃO HOUE ACIDENTES

ANOTAÇÕES DA FISCALIZAÇÃO

RESPONSÁVEL PELA CONTRATADA	RESPONSÁVEL PELA FISCALIZAÇÃO
NOME: RAIMUNDO TEIXEIRA LIMA NETO CREA CE nº: 51765D ENGENHEIRO CIVIL ASS: Raimundo Teixeira Lima Neto ENG CIVIL RNP-061237152-2 CREA-CE 51765	Yukio Diogenes Bezerra Eng. Civil CREA-CE 841929 RNP: 0618515844

DIÁRIO DE OBRA - CAJAZEIRAS



MATOS & ALMEIDA LTDA.
CNPJ: 01.816.139/0001-70.

PREFEITURA MUNICIPAL DE JAGUARIBE-CE
SECRETARIA DE EDUCAÇÃO E CULTURA

CONTRATAÇÃO DE EMPRESA PARA CONSTRUÇÃO DE QUADRAS POLIESPORTIVAS NAS LOCALIDADES DE FECHADO, VISTA ALEGRE E CAJAZEIRAS, JUNTO A SECRETARIA EDUCAÇÃO E CULTURA DO MUNICÍPIO DE JAGUARIBE-CE

CONTRATO Nº 16.08.03/2023

DATA: 27/01/2024	SEMANA: sábado	PERÍODO: 90	CONDIÇÃO DO TEMPO		
DIAS DECORRIDOS: 27	DIAS RESTANTES: 63	LIV/DIAR	MANHÃ	TARDE	NOITE
ART INC. Nº CE20231288653 CNO: 90.016.71412/77 ALVARÁ CONST. Nº 580/2023		001/2023 PAG: 01	BOM INSTÁVEL CHUVOSO S/ ATIVIDADE	BOM INSTÁVEL CHUVOSO S/ ATIVIDADE	BOM INSTÁVEL CHUVOSO S/ ATIVIDADE

EVOLUÇÃO DOS SERVIÇOS

DESCANSO SEMANAL

ACIDENTES/INCIDENTES DO TRABALHO

NÃO HOUE ACIDENTES

ANOTAÇÕES DA FISCALIZAÇÃO

RESPONSÁVEL PELA CONTRATADA

NOME: RAIMUNDO TEIXEIRA LIMA NETO
CREA CE nº: 51765D
ENGENHEIRO CIVIL

 Raimundo Teixeira Lima Neto
 ENG. CIVIL RNP: 061237152-2
 CREA-CE 51765

ASS: _____

RESPONSÁVEL PELA FISCALIZAÇÃO

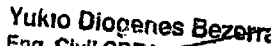
 Yukio Diogenes Bezerra
 Eng. Civil CREA - CE 341829
 RNP: 0518515844

DIÁRIO DE OBRA - CAJAZEIRAS



MATOS & ALMEIDA LTDA.
CNPJ: 01.816.139/0001-70.

PREFEITURA MUNICIPAL DE JAGUARIBE-CE
SECRETARIA DE EDUCAÇÃO E CULTURA

CONTRATAÇÃO DE EMPRESA PARA CONSTRUÇÃO DE QUADRAS POLIESPORTIVAS NAS LOCALIDADES DE FECHADO, VISTA ALEGRE E CAJAZEIRAS, JUNTO A SECRETARIA EDUCAÇÃO E CULTURA DO MUNICÍPIO DE JAGUARIBE-CE

CONTRATO Nº 16.08.03/2023

DATA: 28/01/2024	SEMANA: domingo	PERÍODO: 90	CONDIÇÃO DO TEMPO			
DIAS DECORRIDOS: 28	DIAS RESTANTES: 62	LIV/DIAR	MANHÃ	TARDE	NOITE	
ART INC. Nº CE20231288653		001/2023	BOM	BOM	BOM	
CNO: 90.016.71412/77			INSTÁVEL	INSTÁVEL	INSTÁVEL	
ALVARÁ CONST. Nº 580/2023		PAG: 01	CHUVOSO	CHUVOSO	CHUVOSO	
			S/ ATIVIDADE	S/ ATIVIDADE	S/ ATIVIDADE	



EVOLUÇÃO DOS SERVIÇOS

DESCANSO SEMANAL

ACIDENTES/INCIDENTES DO TRABALHO

NÃO HOUVE ACIDENTES

ANOTAÇÕES DA FISCALIZAÇÃO

RESPONSÁVEL PELA CONTRATADA	RESPONSÁVEL PELA FISCALIZAÇÃO
<p>NOME: RAIMUNDO TEIXEIRA LIMA NETO CREA CE nº: 51765D ENGENHEIRO CIVIL</p> <p style="text-align: center;">  Raimundo Teixeira Lima Neto ENG. CIVIL RNP: 061237152-2 CREA-CE 51765 </p> <p>ASS: _____</p>	<p style="text-align: center;">  Yukio Diógenes Bezerra Eng. Civil CREA - CE 341929 RNP: 0618515844 </p>

DIÁRIO DE OBRA - CAJAZEIRAS



MATOS & ALMEIDA LTDA.
 CNPJ: 01.816.139/0001-70.

PREFEITURA MUNICIPAL DE JAGUARIBE-CE
SECRETARIA DE EDUCAÇÃO E CULTURA

CONTRATAÇÃO DE EMPRESA PARA CONSTRUÇÃO DE QUADRAS POLIESPORTIVAS NAS LOCALIDADES DE FECHADO, VISTA ALEGRE E CAJAZEIRAS, JUNTO A SECRETARIA EDUCAÇÃO E CULTURA DO MUNICÍPIO DE JAGUARIBE-CE

CONTRATO Nº 16.0318/2023

DATA: 29/01/2024	SEMANA: segunda-feira	PERÍODO: 90	CONDIÇÃO DO TEMPO		
DIAS DECORRIDOS: 29	DIAS RESTANTES: 61	LIV/DIAR	MANHÃ	TARDE	NOITE
ART INC. Nº CE20231288653		001/2023	BOM	BOM	BOM
CNO: 90.016.71412/77			INSTÁVEL	INSTÁVEL	INSTÁVEL
ALVARÁ CONST. Nº 580/2023			CHUVOSO	CHUVOSO	CHUVOSO
		PAG: 01	S/ ATIVIDADE	S/ ATIVIDADE	S/ ATIVIDADE

EVOLUÇÃO DOS SERVIÇOS

EXECUÇÃO DE MURO

ACIDENTES/INCIDENTES DO TRABALHO

NÃO HOUVE ACIDENTES

ANOTAÇÕES DA FISCALIZAÇÃO

RESPONSÁVEL PELA CONTRATADA

NOME: RAIMUNDO TEIXEIRA LIMA NETO
 CREA CE nº: 51765D
 ENGENHEIRO CIVIL
 Raimundo Teixeira Lima Neto
 ENG. CIVIL RNP-061237152-2
 CREA-CE 51765
 ASS: _____

RESPONSÁVEL PELA FISCALIZAÇÃO

Yukio Diógenes Bezerra
 Eng. Civil CREA CE 341929
 RNP-0618515844

DIÁRIO DE OBRA - CAJAZEIRAS



MATOS & ALMEIDA LTDA.
CNPJ: 01.816.139/0001-70.

PREFEITURA MUNICIPAL DE JAGUARIBE-CE
SECRETARIA DE EDUCAÇÃO E CULTURA

CONTRATAÇÃO DE EMPRESA PARA CONSTRUÇÃO DE QUADRAS POLIESPORTIVAS NAS LOCALIDADES DE FECHADO, VISTA ALEGRE E CAJAZEIRAS, JUNTO A SECRETARIA EDUCAÇÃO E CULTURA DO MUNICIPIO DE JAGUARIBE-CE

CONTRATO Nº 16.03/2023

DATA: 30/01/2024	SEMANA: terça-feira	PERÍODO: 90	CONDIÇÃO DO TEMPO		
DIAS DECORRIDOS: 30	DIAS RESTANTES: 60	LIV/DIAR	MANHÃ	TARDE	NOITE
ART INC. Nº CE20231288653		001/2023	BOM	BOM	BOM
CNO: 90.016.71412/77			INSTÁVEL	INSTÁVEL	INSTÁVEL
ALVARÁ CONST. Nº 580/2023			CHUVOSO	CHUVOSO	CHUVOSO
		PAG: 01	S/ ATIVIDADE	S/ ATIVIDADE	S/ ATIVIDADE

EVOLUÇÃO DOS SERVIÇOS

EXECUÇÃO DE MURO

ACIDENTES/INCIDENTES DO TRABALHO

NÃO HOUE ACIDENTES

ANOTAÇÕES DA FISCALIZAÇÃO

RESPONSÁVEL PELA CONTRATADA

NOME: RAIMUNDO TEIXEIRA LIMA NETO
CREA CE nº: 51765D
ENGENHEIRO CIVIL
Raimundo Teixeira Lima Neto
ENG CIVIL RNP: 061237152-2
CREA-CE 51765

ASS: _____

RESPONSÁVEL PELA FISCALIZAÇÃO

Yukio Diógenes Bezerra
Eng. Civil CREA - CE 341929
RNP: 0618515844

DIÁRIO DE OBRA - CAJAZEIRAS



MATOS & ALMEIDA LTDA.
CNPJ: 01.816.139/0001-70.

PREFEITURA MUNICIPAL DE JAGUARIBE-CE
SECRETARIA DE EDUCAÇÃO E CULTURA

CONTRATAÇÃO DE EMPRESA PARA CONSTRUÇÃO DE QUADRAS POLIESPORTIVAS NAS LOCALIDADES DE FECHADO, VISTA ALEGRE E CAJAZEIRAS, JUNTO A SECRETARIA EDUCAÇÃO E CULTURA DO MUNICIPIO DE JAGUARIBE-CE

CONTRATO Nº 15.00.18/2023

DATA: 31/01/2024	SEMANA: quarta-feira	PERÍODO: 90	CONDIÇÃO DO TEMPO		
DIAS DECORRIDOS: 31	DIAS RESTANTES: 59	LIV/DIAR	MANHÃ	TARDE	NOITE
ART INC. Nº CE20231288653 CNO: 90.016.71412/77 ALVARÁ CONST. Nº 580/2023		001/2023 PAG: 01	BOM INSTÁVEL CHUVOSO S/ ATIVIDADE	BOM INSTÁVEL CHUVOSO S/ ATIVIDADE	BOM INSTÁVEL CHUVOSO S/ ATIVIDADE

EVOLUÇÃO DOS SERVIÇOS

EXECUÇÃO DE MURO

ACIDENTES/INCIDENTES DO TRABALHO

NÃO HOUVE ACIDENTES

ANOTAÇÕES DA FISCALIZAÇÃO

RESPONSÁVEL PELA CONTRATADA

NOME: RAIMUNDO TEIXEIRA LIMA NETO
CREA CE nº: 51765D
ENGENHEIRO CIVIL

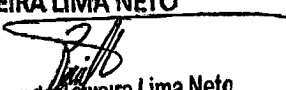
 Raimundo Teixeira Lima Neto
 ENG CIVIL/RNP-061237152-2
 CREA-CE 51765

ASS: _____

RESPONSÁVEL PELA FISCALIZAÇÃO

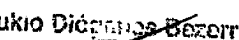
 Yukio Dória Bezerra
 Eng. Civil/CREA - CE 341929
 RNP: 0618515844

MATOS & ALMEIDA LTDA

RUA ANTONIO GOMES DA SILVA Nº 342, BAIRRO EDMAR BARREIRA - JAGUARIBE - CE.

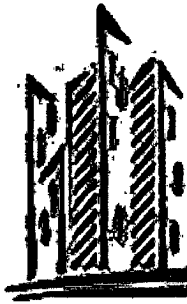

MATOS & ALMEIDA LTDA.

CNPJ: 01.816.139/0001-70.

DIÁRIO DE OBRA

**CONTRATAÇÃO DE EMPRESA PARA
CONSTRUÇÃO DE QUADRAS
POLIESPORTIVAS NAS LOCALIDADES DE
FECHADO, VISTA ALEGRE E CAJAZEIRAS,
JUNTO A SECRETARIA EDUCAÇÃO E
CULTURA DO MUNICÍPIO DE JAGUARIBE-
CE**

FECHADO

CONTRATO Nº 16.03.03/2023

**ART
Nº CE20231288653**

fev/24

DIÁRIO DE OBRA - FECHADO



MATOS & ALMEIDA LTDA.
CNPJ: 01.818.139/0001-70.

PREFEITURA MUNICIPAL DE JAGUARIBE-CE
SECRETARIA DE EDUCAÇÃO E CULTURA

CONTRATAÇÃO DE EMPRESA PARA CONSTRUÇÃO DE QUADRAS POLIESPORTIVAS NAS LOCALIDADES DE FECHADO, VISTA ALEGRE E CAJAZEIRAS, JUNTO A SECRETARIA EDUCAÇÃO E CULTURA DO MUNICÍPIO DE JAGUARIBE-CE

CONTRATO Nº 06/09/03/2023

DATA: 01/02/2024	SEMANA: quinta-feira	PERÍODO: 90	CONDIÇÃO DO TEMPO			
DIAS DECORRIDOS: 70	DIAS RESTANTES: 20	LIV/DIAR 001/2023	MANHÃ	TARDE	NOITE	
ART INC. Nº CE20231288653 CNO: 90.016.71412/77 ALVARÁ CONST. Nº 580/2023		PAG: 01	BOM INSTÁVEL CHUVOSO S/ ATIVIDADE	BOM INSTÁVEL CHUVOSO S/ ATIVIDADE	BOM INSTÁVEL CHUVOSO S/ ATIVIDADE	

EVOLUÇÃO DOS SERVIÇOS

EXECUÇÃO DE REBOCO

ACIDENTES/INCIDENTES DO TRABALHO

NÃO HOUE ACIDENTES

ANOTAÇÕES DA FISCALIZAÇÃO

RESPONSÁVEL PELA CONTRATADA	RESPONSÁVEL PELA FISCALIZAÇÃO
NOME: RAIMUNDO TEIXEIRA LIMA NETO CREA CE nº: 51765D ENGENHEIRO CIVIL ASS: _____ Raimundo Teixeira Lima Neto. ENG CIVIL RNP: 061237152-3 CREA CE 51765	Yukio Dyonis Bezerra Eng. Civil CREA - CE 341929 RNP: 0618515844

DIÁRIO DE OBRA - FECHADO



MATOS & ALMEIDA LTDA.

CNPJ: 01.816.139/0001-70.

PREFEITURA MUNICIPAL DE JAGUARIBE-CE

SECRETARIA DE EDUCAÇÃO E CULTURA

CONTRATAÇÃO DE EMPRESA PARA CONSTRUÇÃO DE QUADRAS POLIESPORTIVAS NAS LOCALIDADES DE FECHADO, VISTA ALEGRE E CAJAZEIRAS, JUNTO A SECRETARIA EDUCAÇÃO E CULTURA DO MUNICÍPIO DE JAGUARIBE-CE

CONTRATO Nº 16.09.07/2023

DATA: 02/02/2024	SEMANA: sexta-feira	PERÍODO: 90	CONDIÇÃO DO TEMPO					
DIAS DECORRIDOS: 71	DIAS RESTANTES: 19	LIV/DIAR	MANHÃ	TARDE	NOITE			
ART INC. Nº CE20231288653		001/2023	BOM	BOM	BOM			
CNO: 90.016.71412/77			INSTÁVEL	INSTÁVEL	INSTÁVEL			
ALVARÁ CONST. Nº 580/2023			CHUVOSO	CHUVOSO	CHUVOSO			
		PAG: 01	S/ ATIVIDADE	S/ ATIVIDADE	S/ ATIVIDADE			

EVOLUÇÃO DOS SERVIÇOS

FERIADO

ACIDENTES/INCIDENTES DO TRABALHO

NÃO HOUVE ACIDENTES

ANOTAÇÕES DA FISCALIZAÇÃO

RESPONSÁVEL PELA CONTRATADA

NOME: RAIMUNDO TEIXEIRA LIMA NETO
CREA CE nº: 51765D
ENGENHEIRO CIVIL

ASS: _____

Raimundo Teixeira Lima Neto
 Raimundo Teixeira Lima Neto
 ENG. CIVIL RNP- 061237152-;
 CREA-CE 51765

RESPONSÁVEL PELA FISCALIZAÇÃO

Eng. Civil Bézerra
 Eng. Civil ~~CP~~ - CE 341929
 RNP: 0618515844

DIÁRIO DE OBRA - FECHADO



MATOS & ALMEIDA LTDA.
CNPJ: 01.816.139/0001-70.

PREFEITURA MUNICIPAL DE JAGUARIBE-CE
SECRETARIA DE EDUCAÇÃO E CULTURA

CONTRATAÇÃO DE EMPRESA PARA CONSTRUÇÃO DE QUADRAS POLIESPORTIVAS NAS LOCALIDADES DE FECHADO, VISTA ALEGRE E CAJAZEIRAS, JUNTO A SECRETARIA EDUCAÇÃO E CULTURA DO MUNICÍPIO DE JAGUARIBE-CE

CONTRATO Nº 16.1203/2023

DATA:	SEMANA:	PERÍODO:	CONDIÇÃO DO TEMPO		
03/02/2024	sábado	90	MANHÃ	TARDE	NOITE
DIAS DECORRIDOS: 72	DIAS RESTANTES: 18	LIV/DIAR	BOM	BOM	BOM
ART INC. Nº CE20231288653		001/2023	INSTÁVEL	INSTÁVEL	INSTÁVEL
CNO: 90.016.71412/77			CHUVOSO	CHUVOSO	CHUVOSO
ALVARÁ CONST. Nº 580/2023		PAG: 01	S/ ATIVIDADE	S/ ATIVIDADE	S/ ATIVIDADE

EVOLUÇÃO DOS SERVIÇOS

DESCANSO SEMANAL

ACIDENTES/INCIDENTES DO TRABALHO

NÃO HOUVE ACIDENTES

ANOTAÇÕES DA FISCALIZAÇÃO

RESPONSÁVEL PELA CONTRATADA

NOME: RAIMUNDO TEIXEIRA LIMA NETO
CREA CE nº: 51765D
ENGENHEIRO CIVIL

ASS: _____

Raimundo Teixeira Lima Neto
ENG CIVIL RNP- 061237152-1
CREA-CE 51765

RESPONSÁVEL PELA FISCALIZAÇÃO

Yukio Diogenes Bezerra
Eng. Civil CREA - CE 341929
RNP: 0318515844

DIÁRIO DE OBRA - FECHADO



MATOS & ALMEIDA LTDA.
CNPJ: 01.816.139/0001-70.

PREFEITURA MUNICIPAL DE JAGUARIBE-CE
SECRETARIA DE EDUCAÇÃO E CULTURA

CONTRATAÇÃO DE EMPRESA PARA CONSTRUÇÃO DE QUADRAS POLIESPORTIVAS NAS LOCALIDADES DE FECHADO, VISTA ALEGRE E CAJAZEIRAS, JUNTO A SECRETARIA EDUCAÇÃO E CULTURA DO MUNICÍPIO DE JAGUARIBE-CE

CONTRATO Nº 16 08/03/2023

DATA: 04/02/2024	SEMANA: domingo	PERÍODO: 90	CONDIÇÃO DO TEMPO		
DIAS DECORRIDOS: 73	DIAS RESTANTES: 17	LIV/DIAR	MANHÃ	TARDE	NOITE
ART INC. Nº CE20231288653		001/2023	BOM	BOM	BOM
CNO: 90.016.71412/77			INSTÁVEL	INSTÁVEL	INSTÁVEL
ALVARÁ CONST. Nº 580/2023		PAG: 01	CHUVOSO	CHUVOSO	CHUVOSO
			S/ ATIVIDADE	S/ ATIVIDADE	S/ ATIVIDADE

EVOLUÇÃO DOS SERVIÇOS

DESCANSO SEMANAL

ACIDENTES/INCIDENTES DO TRABALHO

NÃO HOUVE ACIDENTES

ANOTAÇÕES DA FISCALIZAÇÃO

RESPONSÁVEL PELA CONTRATADA

NOME: RAIMUNDO TEIXEIRA LIMA NETO
CREA CE nº: 51765D
ENGENHEIRO CIVIL

ASS: _____

Raimundo Teixeira Lima Neto
Raimundo Teixeira Lima Neto
ENG CIVIL RNP: 061237152-
CREA CE 51765

RESPONSÁVEL PELA FISCALIZAÇÃO

Yukio Diógenes Brito
Yukio Diógenes Brito
Eng. Civil CREA - CE 34.329
RNP: 031351534-3

DIÁRIO DE OBRA - FECHADO



MATOS & ALMEIDA LTDA.

CNPJ: 01.816.139/0001-70.

PREFEITURA MUNICIPAL DE JAGUARIBE-CE
SECRETARIA DE EDUCAÇÃO E CULTURA

CONTRATAÇÃO DE EMPRESA PARA CONSTRUÇÃO DE QUADRAS POLIESPORTIVAS NAS LOCALIDADES DE FECHADO, VISTA ALEGRE E CAJAZEIRAS, JUNTO A SECRETARIA EDUCAÇÃO E CULTURA DO MUNICIPIO DE JAGUARIBE-CE

CONTRATO Nº 16.09.06/2023

DATA:	SEMANA:	PERÍODO:	CONDIÇÃO DO TEMPO			
05/02/2024	segunda-feira	90	MANHÃ	TARDE	NOITE	
DIAS DECORRIDOS: 74	DIAS RESTANTES: 16	LIV/DIAR	BOM	BOM	BOM	
ART INC. Nº CE20231288653		001/2023	INSTÁVEL	INSTÁVEL	INSTÁVEL	
CNO: 90.016.71412/77		PAG: 01	CHUVOSO	CHUVOSO	CHUVOSO	
ALVARÁ CONST. Nº 580/2023			S/ ATIVIDADE	S/ ATIVIDADE	S/ ATIVIDADE	

EVOLUÇÃO DOS SERVIÇOS

EXECUÇÃO DE REBOCO

ACIDENTES/INCIDENTES DO TRABALHO

NÃO HOUE ACIDENTES

ANOTAÇÕES DA FISCALIZAÇÃO

RESPONSÁVEL PELA CONTRATADA	RESPONSÁVEL PELA FISCALIZAÇÃO
<p>NOME: RAIMUNDO TEIXEIRA LIMA NETO CREA CE nº: 51765D ENGENHEIRO CIVIL</p> <p style="text-align: right;"> Raimundo Teixeira Lima Neto ENG CIVIL RNP: 061237152 CREA-CE 51765 </p> <p>ASS: _____</p>	<p style="text-align: right;"> Yukio Dornelles de Sá Eng. Civil CREA-CE 341322 RNP: 0519516347 </p>



MATOS & ALMEIDA LTDA.

CNPJ: 01.816.139/0001-70.

DIÁRIO DE OBRA

**CONTRATAÇÃO DE EMPRESA PARA
CONSTRUÇÃO DE QUADRAS
POLIESPORTIVAS NAS LOCALIDADES DE
FECHADO, VISTA ALEGRE E CAJAZEIRAS,
JUNTO A SECRETARIA EDUCAÇÃO E
CULTURA DO MUNICIPIO DE JAGUARIBE-
CE**

CONTRATO Nº 16.03.03/2023

**ART
Nº CE20231288653**

fev/24

DIÁRIO DE OBRA - CAJAZEIRAS



MATOS & ALMEIDA LTDA.
CNPJ: 01.816.139/0001-70.

PREFEITURA MUNICIPAL DE JAGUARIBE-CE
SECRETARIA DE EDUCAÇÃO E CULTURA

CONTRATAÇÃO DE EMPRESA PARA CONSTRUÇÃO DE QUADRAS POLIESPORTIVAS NAS LOCALIDADES DE FECHADO, VISTA ALEGRE E CAJAZEIRAS, JUNTO A SECRETARIA EDUCAÇÃO E CULTURA DO MUNICÍPIO DE JAGUARIBE-CE

CONTRATO Nº 16.08.03/2023

DATA: 01/02/2024	SEMANA: quinta-feira	PERÍODO: 90	CONDIÇÃO DO TEMPO		
DIAS DECORRIDOS: 32	DIAS RESTANTES: 58	LIV/DIAR	MANHÃ	TARDE	NOITE
ART INC. Nº CE20231288653 CNO: 90.016.71412/77 ALVARÁ CONST. Nº 580/2023		001/2023 PAG: 01	BOM INSTÁVEL CHUVOSO S/ ATIVIDADE	BOM INSTÁVEL CHUVOSO S/ ATIVIDADE	BOM INSTÁVEL CHUVOSO S/ ATIVIDADE

EVOLUÇÃO DOS SERVIÇOS

EXECUÇÃO DE MURO

ACIDENTES/INCIDENTES DO TRABALHO

NÃO HOUE ACIDENTES

ANOTAÇÕES DA FISCALIZAÇÃO

RESPONSÁVEL PELA CONTRATADA

RESPONSÁVEL PELA FISCALIZAÇÃO

NOME: RAIMUNDO TEIXEIRA LIMA NETO
CREA CE nº: 51765D
ENGENHEIRO CIVIL

ASS: _____

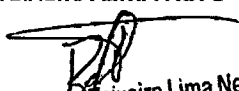
 Raimundo Teixeira Lima Neto
 ENG. CIVIL RNP: 061237152-2
 CREA-CE 51765

 Yukio Diogenes Bezerra
 Eng. Civil CREA - CE 341829
 RNP: 0618515844

DIÁRIO DE OBRA - CAJAZEIRAS



MATOS & ALMEIDA LTDA.

CNPJ: 01.816.139/0001-70.

PREFEITURA MUNICIPAL DE JAGUARIBE-CE
SECRETARIA DE EDUCAÇÃO E CULTURA

CONTRATAÇÃO DE EMPRESA PARA CONSTRUÇÃO DE QUADRAS POLIESPORTIVAS NAS LOCALIDADES DE FECHADO, VISTA ALEGRE E CAJAZEIRAS, JUNTO A SECRETARIA EDUCAÇÃO E CULTURA DO MUNICÍPIO DE JAGUARIBE-CE

CONTRATO Nº 16/2023

DATA: 02/02/2024	SEMANA: sexta-feira	PERÍODO: 90	CONDIÇÃO DO TEMPO					
DIAS DECORRIDOS: 33	DIAS RESTANTES: 57	LIV/DIAR	MANHÃ	TARDE	NOITE			
ART INC. Nº CE20231288653		001/2023	BOM	BOM	BOM			
CNO: 90.016.71412/77			INSTÁVEL	INSTÁVEL	INSTÁVEL			
ALVARÁ CONST. Nº 580/2023		PAG: 01	CHUVOSO	CHUVOSO	CHUVOSO			
			S/ ATIVIDADE	S/ ATIVIDADE	S/ ATIVIDADE			

EVOLUÇÃO DOS SERVIÇOS

FERIADO

ACIDENTES/INCIDENTES DO TRABALHO

NÃO HOUE ACIDENTES

ANOTAÇÕES DA FISCALIZAÇÃO

RESPONSÁVEL PELA CONTRATADA	RESPONSÁVEL PELA FISCALIZAÇÃO
NOME: RAIMUNDO TEIXEIRA LIMA NETO CREA CE nº: 51765D ENGENHEIRO CIVIL ASS: Raimundo Teixeira Lima Neto ENG. CIVIL RNP- 061237152-1 CREA CE 51765	Yukio Diógenes Bezerra Eng. Civil CREA - CE 341929 RNP: 0818515844

DIÁRIO DE OBRA - CAJAZEIRAS



MATOS & ALMEIDA LTDA.

CNPJ: 01.816.139/0001-70.

PREFEITURA MUNICIPAL DE JAGUARIBE-CE

SECRETARIA DE EDUCAÇÃO E CULTURA

CONTRATAÇÃO DE EMPRESA PARA CONSTRUÇÃO DE QUADRAS POLIESPORTIVAS NAS LOCALIDADES DE FECHADO, VISTA ALEGRE E CAJAZEIRAS, JUNTO A SECRETARIA EDUCAÇÃO E CULTURA DO MUNICÍPIO DE JAGUARIBE-CE

CONTRATO Nº 06/CE/CE/2023

DATA: 03/02/2024	SEMANA: sábado	PERÍODO: 90	CONDIÇÃO DO TEMPO			
DIAS DECORRIDOS: 34	DIAS RESTANTES: 56	LIV/DIAR	MANHÃ	TARDE	NOITE	
ART INC. Nº CE20231288653 CNO: 90.016.71412/77 ALVARÁ CONST. Nº 580/2023		001/2023 PAG: 01	BOM INSTÁVEL CHUVOSO S/ ATIVIDADE	BOM INSTÁVEL CHUVOSO S/ ATIVIDADE	BOM INSTÁVEL CHUVOSO S/ ATIVIDADE	

EVOLUÇÃO DOS SERVIÇOS

DESCANSO SEMANAL

ACIDENTES/VINCIDENTES DO TRABALHO

NÃO HOUE ACIDENTES

ANOTAÇÕES DA FISCALIZAÇÃO

RESPONSÁVEL PELA CONTRATADA	RESPONSÁVEL PELA FISCALIZAÇÃO
<p>NOME: RAIMUNDO TEIXEIRA LIMA NETO CREA CE nº: 51765D ENGENHEIRO CIVIL</p> <p>ASS: </p> <p style="font-size: small; text-align: center;">Raimundo Teixeira Lima Neto ENG CIVIL RNP: 061237152-1 CREA-CE 54765</p>	<p style="text-align: center;"></p> <p style="text-align: center;">Yukio Diógenes Bezerra Eng. Civil CREA - CE.341929 RNP: 061851584-1</p>

DIÁRIO DE OBRA - CAJAZEIRAS



MATOS & ALMEIDA LTDA.
 CNPJ: 01.816.139/0001-70.

PREFEITURA MUNICIPAL DE JAGUARIBE-CE
SECRETARIA DE EDUCAÇÃO E CULTURA

CONTRATAÇÃO DE EMPRESA PARA CONSTRUÇÃO DE QUADRAS POLIESPORTIVAS NAS LOCALIDADES DE FECHADO, VISTA ALEGRE E CAJAZEIRAS, JUNTO A SECRETARIA EDUCAÇÃO E CULTURA DO MUNICÍPIO DE JAGUARIBE-CE

CONTRATO Nº 163/2023

DATA: 04/02/2024	SEMANA: domingo	PERÍODO: 90	CONDIÇÃO DO TEMPO					
DIAS DECORRIDOS: 35	DIAS RESTANTES: 55	LIV/DIAR	MANHÃ	TARDE	NOITE			
ART INC. Nº CE20231288653		001/2023	BOM	BOM	BOM			
CNO: 90.016.71412/77			INSTÁVEL	INSTÁVEL	INSTÁVEL			
ALVARÁ CONST. Nº 580/2023		PAG: 01	CHUVOSO	CHUVOSO	CHUVOSO			
			S/ ATIVIDADE	S/ ATIVIDADE	S/ ATIVIDADE			

EVOLUÇÃO DOS SERVIÇOS

DESCANSO SEMANAL

ACIDENTES/INCIDENTES DO TRABALHO

NÃO HOUE ACIDENTES

ANOTAÇÕES DA FISCALIZAÇÃO

RESPONSÁVEL PELA CONTRATADA

RESPONSÁVEL PELA FISCALIZAÇÃO

NOME: RAIMUNDO TEIXEIRA LIMA NETO
CREA CE n°: 51765D
ENGENHEIRO CIVIL

ASS:
 Raimundo Teixeira Lima Neto
 ENG. CIVIL - INP: 061237152-2
 CREA-CE 51765

Yukio Diogenes Bezerra
 Eng. Civil CREA/CE 341923
 FISP: 031851584;

DIÁRIO DE OBRA - CAJAZEIRAS



MATOS & ALMEIDA LTDA
CNPJ: 01.816.139/0001-70

PREFEITURA MUNICIPAL DE JAGUARIBE-CE
SECRETARIA DE EDUCAÇÃO E CULTURA

CONTRATAÇÃO DE EMPRESA PARA CONSTRUÇÃO DE QUADRAS POLIESPORTIVAS NAS LOCALIDADES DE FECHADO, VISTA ALEGRE E CAJAZEIRAS, JUNTO A SECRETARIA EDUCAÇÃO E CULTURA DO MUNICÍPIO DE JAGUARIBE-CE

CONTRATO Nº 16.09.03/2023

DATA: 05/02/2024	SEMANA: segunda-feira	PERÍODO: 90	CONDIÇÃO DO TEMPO			
DIAS DECORRIDOS: 36	DIAS RESTANTES: 54	IV/DIAR	MANHA	TARDE	NOITE	
ART INC. Nº CE20231288653		001/2023	BOM INSTÁVEL CHUVOSO	BOM INSTÁVEL CHUVOSO	BOM INSTÁVEL CHUVOSO	
CND: 90.01671412/77		PAG: 01	S/ATIVIDADE	S/ATIVIDADE	S/ATIVIDADE	
ALVARÁ CONST. Nº 580/2023						

EVOLUÇÃO DOS SERVIÇOS

EXECUÇÃO DE MURO

ACIDENTES/INCIDENTES DO TRABALHO

NÃO HOUE ACIDENTES

ANOTAÇÕES DA FISCALIZAÇÃO

RESPONSÁVEL PELA CONTRATADA	RESPONSÁVEL PELA FISCALIZAÇÃO
NOME: RAIMUNDO TEIXEIRA LIMA NETO CREA CE nº: 51765D ENGENHEIRO CIVIL ASS: Raimundo Teixeira Lima Neto ENG. CIVIL RNP 061237152-2 CREA-CE 51765	Yukio Diogenes Bezerra Eng. Civil CREA CE 341929 RNE 0018515844



MATOS & ALMEIDA LTDA.

CNPJ: 01.816.139/0001-70.

DIÁRIO DE OBRA

**CONTRATAÇÃO DE EMPRESA PARA
CONSTRUÇÃO DE QUADRAS
POLIESPORTIVAS NAS LOCALIDADES DE
FECHADO, VISTA ALEGRE E CAJAZEIRAS,
JUNTO A SECRETARIA EDUCAÇÃO E
CULTURA DO MUNICIPIO DE JAGUARIBE-
CE**

*Vista
ALEGRE*

CONTRATO Nº 16.03.03/2023

**ART
Nº CE20231288653**

fev/24

DIÁRIO DE OBRA - VISTA ALEGRE



MATOS & ALMEIDA LTDA.

CNPJ: 01.816.139/0001-70.

PREFEITURA MUNICIPAL DE JAGUARIBE-CE

SECRETARIA DE EDUCAÇÃO E CULTURA

CONTRATAÇÃO DE EMPRESA PARA CONSTRUÇÃO DE QUADRAS POLIESPORTIVAS NAS LOCALIDADES DE FECHADO, VISTA ALEGRE E CAJAZEIRAS, JUNTO A SECRETARIA EDUCAÇÃO E CULTURA DO MUNICÍPIO DE JAGUARIBE-CE

CONTRATO Nº 16.06.05/2023

DATA: 01/02/2024	SEMANA: quinta-feira	PERÍODO: 90	CONDIÇÃO DO TEMPO			
DIAS DECORRIDOS: 32	DIAS RESTANTES: 58	LIV/DIAR	MANHÃ	TARDE	NOITE	
ART INC. Nº CE20231288653 CNO: 90.016.71412/77 ALVARÁ CONST. Nº 580/2023		001/2023 PAG: 01	BOM INSTÁVEL CHUVOSO S/ ATIVIDADE	BOM INSTÁVEL CHUVOSO S/ ATIVIDADE	BOM INSTÁVEL CHUVOSO S/ ATIVIDADE	

EVOLUÇÃO DOS SERVIÇOS

EXECUÇÃO DE MURO

ACIDENTES/INCIDENTES DO TRABALHO

NÃO HOUE ACIDENTES

ANOTAÇÕES DA FISCALIZAÇÃO

RESPONSÁVEL PELA CONTRATADA

NOME: RAIMUNDO TEIXEIRA LIMA NETO
CREA CE nº: 51765D
ENGENHEIRO CIVIL

ASS: _____

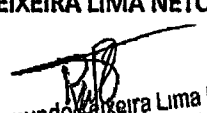
 Raimundo Teixeira Lima Neto
 ENG CIVIL RNP: 061237152-2
 CREA/CE 51765

RESPONSÁVEL PELA FISCALIZAÇÃO

 Yukio Diogenes Bezerra
 Eng. Civil CREA - CE 341929
 RNP: 0618515844

DIÁRIO DE OBRA - VISTA ALEGRE



MATOS & ALMEIDA LTDA.
CNPJ: 01.816.139/0001-70.

PREFEITURA MUNICIPAL DE JAGUARIBE-CE
SECRETARIA DE EDUCAÇÃO E CULTURA

CONTRATAÇÃO DE EMPRESA PARA CONSTRUÇÃO DE QUADRAS POLIESPORTIVAS NAS LOCALIDADES DE FECHADO, VISTA ALEGRE E CAJAZEIRAS, JUNTO A SECRETARIA EDUCAÇÃO E CULTURA DO MUNICÍPIO DE JAGUARIBE-CE

CONTRATO Nº 16.08.10/2023

DATA: 02/02/2024	SEMANA: sexta-feira	PERÍODO: 90	CONDIÇÃO DO TEMPO		
DIAS DECORRIDOS: 33	DIAS RESTANTES: 57	LIV/DIAR	MANHÃ	TARDE	NOITE
ART INC. Nº CE20231288653 CNO: 90.016.71412/77 ALVARÁ CONST. Nº 580/2023		001/2023 PAG: 01	BOM INSTÁVEL CHUVOSO S/ ATIVIDADE	BOM INSTÁVEL CHUVOSO S/ ATIVIDADE	BOM INSTÁVEL CHUVOSO S/ ATIVIDADE

EVOLUÇÃO DOS SERVIÇOS

FERIADO

ACIDENTES/INCIDENTES DO TRABALHO

NÃO HOUVE ACIDENTES

ANOTAÇÕES DA FISCALIZAÇÃO

RESPONSÁVEL PELA CONTRATADA

RESPONSÁVEL PELA FISCALIZAÇÃO

NOME: RAIMUNDO TEIXEIRA LIMA NETO
CREA CE nº: 51765D
ENGENHEIRO CIVIL

ASS: _____

 Raimundo Teixeira Lima Neto
 ENG. CIVIL RNP: 061237152
 CREA-CE 5176F

 Yukio Diógenes Bezerra
 Eng. Civil CREA - CE 341929
 RNP: 0618515844

DIÁRIO DE OBRA - VISTA ALEGRE



MATOS & ALMEIDA LTDA.
 CNPJ: 01.816.139/0001-70.

PREFEITURA MUNICIPAL DE JAGUARIBE-CE
SECRETARIA DE EDUCAÇÃO E CULTURA

CONTRATAÇÃO DE EMPRESA PARA CONSTRUÇÃO DE QUADRAS POLIESPORTIVAS NAS LOCALIDADES DE FECHADO, VISTA ALEGRE E CAJAZEIRAS, JUNTO A SECRETARIA EDUCAÇÃO E CULTURA DO MUNICIPIO DE JAGUARIBE-CE

CONTRATO Nº 118.09.07/2023

DATA: 03/02/2024	SEMANA: sábado	PERÍODO: 90	CONDIÇÃO DO TEMPO		
DIAS DECORRIDOS: 34	DIAS RESTANTES: 56	LIV/DIAR	MANHÃ	TARDE	NOITE
ART INC. Nº CE20231288653 CNO: 90.016.71412/77 ALVARÁ CONST. Nº 580/2023		001/2023 PAG: 01	BOM INSTÁVEL CHUVOSO S/ ATIVIDADE	BOM INSTÁVEL CHUVOSO S/ ATIVIDADE	BOM INSTÁVEL CHUVOSO S/ ATIVIDADE

EVOLUÇÃO DOS SERVIÇOS

DESCANSO SEMANAL

ACIDENTES/INCIDENTES DO TRABALHO

NÃO HOUE ACIDENTES

ANOTAÇÕES DA FISCALIZAÇÃO

RESPONSÁVEL PELA CONTRATADA	RESPONSÁVEL PELA FISCALIZAÇÃO
NOME: RAIMUNDO TEIXEIRA LIMA NETO CREA CE nº: 51765D ENGENHEIRO CIVIL ASS: Raimundo Teixeira Lima Neto ENG CIVIL RNP: 061237152- CREA-CE 51765	Yukio Diógenes Bezerra Eng. Civil CREA - CE 341923 RNP: 031851534-;

DIÁRIO DE OBRA - VISTA ALEGRE



MATOS & ALMEIDA LTDA.
CNPJ: 01.816.139/0001-70.

PREFEITURA MUNICIPAL DE JAGUARIBE-CE
SECRETARIA DE EDUCAÇÃO E CULTURA

CONTRATAÇÃO DE EMPRESA PARA CONSTRUÇÃO DE QUADRAS POLIESPORTIVAS NAS LOCALIDADES DE FECHADO, VISTA ALEGRE E CAJAZEIRAS, JUNTO A SECRETARIA EDUCAÇÃO E CULTURA DO MUNICIPIO DE JAGUARIBE-CE

CONTRATO Nº 16.03.03/2023

DATA: 04/02/2024	SEMANA: domingo	PERÍODO: 90	CONDIÇÃO DO TEMPO					
DIAS DECORRIDOS: 35	DIAS RESTANTES: 55	LIV/DIAR	MANHÃ	TARDE	NOITE			
ART INC. Nº CE20231288653		001/2023	BOM	BOM	BOM			
CNO: 90.016.71412/77			INSTÁVEL	INSTÁVEL	INSTÁVEL			
ALVARÁ CONST. Nº 580/2023			CHUVOSO	CHUVOSO	CHUVOSO			
		PAG: 01	S/ ATIVIDADE	S/ ATIVIDADE	S/ ATIVIDADE			

AVULÇÃO DOS SERVIÇOS

DESCANSO SEMANAL

ACIDENTES/INCIDENTES DO TRABALHO

NÃO HOUVE ACIDENTES

ANOTAÇÕES DA FISCALIZAÇÃO

RESPONSÁVEL PELA CONTRATADA

NOME: RAIMUNDO TEIXEIRA LIMA NETO
CREA CE nº: 51765D
ENGENHEIRO CIVIL

ASS: _____

Raimundo Teixeira Lima Neto
ENG. CIVIL RNP: 061237152
CREA-CE 51765

RESPONSÁVEL PELA FISCALIZAÇÃO

Yukio Diógenes Bezerra
Eng. Civil CREA - CE 341929
RNP: 0618515846

DIÁRIO DE OBRA - VISTA ALEGRE



MATOS & ALMEIDA LTDA.
CNPJ: 01.816.189/0001-70.

PREFEITURA MUNICIPAL DE JAGUARIBE-CE
SECRETARIA DE EDUCAÇÃO E CULTURA

CONTRATAÇÃO DE EMPRESA PARA CONSTRUÇÃO DE QUADRAS POLIESPORTIVAS NAS LOCALIDADES DE FECHADO, VISTA ALEGRE E CAJAZEIRAS, JUNTO A SECRETARIA EDUCAÇÃO E CULTURA DO MUNICÍPIO DE JAGUARIBE-CE

CONTRATO Nº 06.03.03/2023

DATA: 05/02/2024	SEMANA: segunda-feira	PERÍODO: 90	CONDIÇÃO DO TEMPO					
DIAS DECORRIDOS: 36	DIAS RESTANTES: 54	LIV/DIAR	MANHÃ	TARDE	NOITE			
ART INC. Nº CE20231288653		001/2023	BOM	BOM	BOM			
CNO: 90.016.71412/77			INSTÁVEL	INSTÁVEL	INSTÁVEL			
ALVARÁ CONST. Nº 580/2023		PAG: 01	CHUVOSO	CHUVOSO	CHUVOSO			
			S/ ATIVIDADE	S/ ATIVIDADE	S/ ATIVIDADE			

EVOLUÇÃO DOS SERVIÇOS

EXECUÇÃO DE MURO

ACIDENTES/INCIDENTES DO TRABALHO

NÃO HOUE ACIDENTES

ANOTAÇÕES DA FISCALIZAÇÃO

RESPONSÁVEL PELA CONTRATADA	RESPONSÁVEL PELA FISCALIZAÇÃO
<p>NOME: RAIMUNDO TEIXEIRA LIMA NETO CREA CE nº: 51765D ENGENHEIRO CIVIL</p> <p style="text-align: right;"> Raimundo Teixeira Lima Neto ENG. CIVIL RNP: 061237152-7 CREA-CE 51765 </p> <p>ASS: _____</p>	<p style="text-align: center;"> Yukio Dionas Bezerra Eng. Civil CREA CE 341929 RNP: 0618515844 </p>