

Estado do Ceará  
MUNICÍPIO: JAGUARIBE  
PREFEITURA MUNICIPAL DE JAGUARIBE  
CNPJ: 07.443.708/0001-66

UNIDADE GESTORA

FUNDO MUNICIPAL DE EDUCAÇÃO

**PROCESSO DE PAGAMENTO**  
**Restos a Pagar Exercício 2023**

**Nº 09.01.0008**

Nº EMPENHO	DATA EMISSÃO	DATA PAGAMENTO	VALOR PAGAMENTO (R\$)
29.12.0030	29/12/2023	09/01/2024	12.457,97

CREADOR

**C V TOME SERVIÇOS**

FUNCIONAL PROGRAMÁTICA E FONTE DE RECURSO

ÓRGÃO: 05 SECRETARIA DA EDUCACAO E CULTURA  
U. ORCAMENT.: 05.07 FUNDO MUNICIPAL DE EDUCACAO E CULTURA  
FUNÇÃO: 12 EDUCAÇÃO  
SUBFUNÇÃO: 361 ENSINO FUNDAMENTAL  
PROGRAMA: 0008 PADROES BASICOS DE FUNCIONAMENTO DAS ESCOLAS DO ENSINO  
PROJETO: 1.005 CONSTRUCAO, AMPLIACAO, REFORMA E APARELHAGEM DE UNIDADES ESCOLARES DO ENSINO FUNDAME  
NATUREZA: 4.4.90.51.00 OBRAS E INSTALAÇÕES  
F. RECURSO: 15.00.10 RECEITAS DE IMPOSTOS E DE TRANSFERÊNCIA DE IMPOSTOS – EDUCAÇ  
TIPO CRÉDITO:

DADOS DA RETENÇÃO

CÓDIGO DA RECEITA	NOME DA RETENÇÃO	VALOR RETIDO (R\$)
1000.60.00.0.	ISS	373,74
		Total da Retenção: (R\$) 373,74

HISTÓRICO

**REFERENTE A 8ª MEDIÇÃO DE CONTRAÇÃO DE EMPRESA PARA A REALIZAÇÃO DOS SERVIÇOS DE ENGENHARIA PARA A AMPLIAÇÃO E MELHORIAS DA ESCOLA ELIZIÁRIO GOMES DE MELO, LOCALIZADA NA VILA FECHADO, JUNTO A SECRETARIA DE EDUCAÇÃO E CULTURA DO MUNICÍPIO DE JAGUARIBE-CE, N-FE Nº 1122. CNO: 900138531570.**

CONTA BANCÁRIA	TIPO DOCUMENTO	Nº DOCUMENTO	VALOR DOC. (R\$)
B.B 1.124-X ( F.M.E )	OUTROS	5521990000	12.084,23

---

09/01/2024 - BANCO DO BRASIL - 13:40:03  
219902199 SEGUNDA VIA 0001  
COMPROVANTE DE TRANSFERENCIA  
DE CONTA CORRENTE P/ CONTA CORRENTE

CLIENTE: PMJ FME  
AGENCIA: 2199-7 CONTA: 1.124-X  
-----  
DATA DA TRANSFERENCIA 09/01/2024  
NR. DOCUMENTO 552.199.000.021.403  
VALOR TOTAL 12.084,23  
\*\*\*\*\* TRANSFERIDO PARA:  
CLIENTE: C V TOME SERVICOS - ME  
AGENCIA: 2199-7 CONTA: 21.403-5  
NR. DOCUMENTO 552.199.000.001.124  
-----  
NR. AUTENTICACAO 8.D4A.013.EAC.690.66C

---

Transação efetuada com sucesso por: JE790331 FRANCISCO ELDER CAVALCANTE BARROSO.

---

**Transferência entre contas diversas**

## Debitado

Nome PMJ FME  
Agência 2199-7  
Conta corrente 1124-X

## Creditado

Nome C V TOME SERVICOS - ME  
Agência 2199-7  
Conta corrente 21403-5  
Valor 12.084,23  
Destinação 0  
Data Nesta data

---

Assinada por	JE790331 FRANCISCO ELDER CAVALCANTE BARROSO	09/01/2024 11:04:06
	JE689885 IVONETE SALDANHA DA SILVA	09/01/2024 13:40:03

Transação efetuada com sucesso.

---

Transação efetuada com sucesso por: JE689885 IVONETE SALDANHA DA SILVA



## Entre contas correntes

G3350910537748771  
09/01/2024 11:04:08

### Debitado

---

Nome	PMJ FME
Agência	2199-7
Conta corrente	1124-X

### Creditado

---

Nome	C V TOME SERVICOS - ME
Agência	2199-7
Conta corrente	21403-5
Valor	12.084,23
Data	Nesta data

Transação registrada como pendente por insuficiência de assinaturas.

Pendência número: **294025923**.

---

Usuário: JE790331 FRANCISCO ELDER CAVALCANTE BARROSO.

NOTA DE PAGAMENTO - Nº 09.01.0008

RESTOS A PAGAR

DADOS DO EMPENHO

NÚMERO	DATA EMISSÃO	TIPO	VALOR N.E. (R\$)	MODALIDADE / Nº LICITAÇÃO	Nº CONTRATO
29120030	29/12/2023	GLOBAL	12.457,97	CONCORRENCIA PUBLICA / 05.07.01/2022	05.07.01/2022

FUNCIONAL PROGRAMÁTICA E FONTE DE RECURSO

ÓRGÃO: 05 SECRETARIA DA EDUCACAO E CULTURA  
U. ORCAMENT.: 05.07 FUNDO MUNICIPAL DE EDUCACAO E CULTURA  
FUNÇÃO: 12 EDUCAÇÃO  
SUBFUNÇÃO: 361 ENSINO FUNDAMENTAL  
PROGRAMA: 0008 PADROES BASICOS DE FUNCIONAMENTO DAS ESCOLAS DO ENSINO  
PROJETO: 1.005 CONSTRUCAO, AMPLIACAO, REFORMA E APARELHAGEM DE UNIDADES ESCOLARES DO ENSINO FUNDAMENTAL  
NATUREZA: 4.4.90.51.00 OBRAS E INSTALAÇÕES  
FONTE: 15.00.100100 RECEITAS DE IMPOSTOS E DE TRANSFERÊNCIA DE IMPOSTOS – EDUCAÇÃO

DADOS DO CREDOR

NOME: C V TOME SERVIÇOS  
ENDEREÇO: RUA JOSE QUEIROZ DIOGENES, 464 - JOÃO PAULO II - JAGUARIBE CE  
C N P J: 23.834.673/0001-42 C G F: 0000000000 INSC.MUN.: 3853 TELEFONE:

DADOS DO PAGAMENTO

Nº PROCESSO	SALDO ANTERIOR (R\$)	VALOR DESTE PAGTO: (R\$)	SALDO DISPONIVEL (R\$)
09010008	12.457,97	12.457,97	0,00
DATA	VALOR BRUTO (R\$)	VALOR RETIDO (R\$)	VALOR LIQUIDO (R\$)
09/01/2024	12.457,97	373,74	12.084,23
COMPETÊNCIA	PRINCIPAL (R\$)	JUROS E MULTA (R\$)	
12/2023	12.457,97	0,00	-----

DADOS DA RETENÇÃO

CÓDIGO DA RECEITA	NOME DA RETENÇÃO	VALOR RETIDO (R\$)
1000.60.00.0.	ISS	373,74
		Total da Retenção: (R\$) 373,74

HISTÓRICO DO PAGAMENTO

REFERENTE A 8ª MEDIÇÃO DE CONTRAÇÃO DE EMPRESA PARA A REALIZAÇÃO DOS SERVIÇOS DE ENGENHARIA PARA A AMPLIAÇÃO E MELHORIAS DA ESCOLA ELIZIÁRIO GOMES DE MELO, LOCALIZADA NA VILA FECHADO, JUNTO A SECRETARIA DE EDUCAÇÃO E CULTURA DO MUNICÍPIO DE JAGUARIBE-CE, N-FE Nº 1122. CND: 900138531570.

CERTIFICAÇÃO DO PAGAMENTO

EU, **LUCIANO COSTA DA SILVA**, TESOUREIRO(A) DO(A) **FUNDO MUNICIPAL DE EDUCACAO E CULTURA**, POR ORDEM DO(A) ORDENADOR(A) DE DESPESA SENHOR(A) **FRANCISCO ELDER CAVALCANTE BARROSO**, CERTIFICO QUE DEI CUMPRIMENTO A REALIZAÇÃO DO PAGAMENTO DA DESPESA ORA DESCRITA, APÓS VERIFICADA A DISPONIBILIDADE(S) FINANCEIRA(S) NA(S) CONTA(S) BANCÁRIA(S) A SEGUIR INDICADA(S):

CONTA BANCÁRIA	TIPO DOCUMENTO	Nº DOCUMENTO	VAL. DOCUMENTO (R\$)
B.B 1.124-X ( F.M.E )	OUTROS	5521990000	12.084,23

Jaguaribe, 9 de Janeiro de 2024

  
FRANCISCO ELDER CAVALCANTE BARROSO  
ORDENADOR(A)

NOTA DE LIQUIDAÇÃO DE RESTOS A PAGAR - Nº 0000033

DADOS DO EMPENHO ORIGINAL

DATA EMISSÃO	Nº EMPENHO	VALOR N.E. (R\$)	VALOR ANULADO (R\$)	TIPO
29/12/2023	29.12.0030	12.457,97	0,00	GLOBAL

FUNCIONAL PROGRAMÁTICA E FONTE DE RECURSO

ÓRGÃO: 05 SECRETARIA DA EDUCACAO E CULTURA  
U. ORCAMENT.: 05.07 FUNDO MUNICIPAL DE EDUCACAO E CULTURA  
FUNÇÃO: 12 EDUCAÇÃO  
SUBFUNÇÃO: 361 ENSINO FUNDAMENTAL  
PROGRAMA: 0008 PADROES BASICOS DE FUNCIONAMENTO DAS ESCOLAS DO ENSINO  
PROJETO: 1.005 CONSTRUCAO, AMPLIACAO, REFORMA E APARELHAGEM DE UNIDADES ESCOLARES DO ENSINO FUNDAME  
NATUREZA: 4.4.90.51.00 OBRAS E INSTALAÇÕES  
FONTE: 15.00.100100 RECEITAS DE IMPOSTOS E DE TRANSFERÊNCIA DE IMPOSTOS – EDUCAÇÃO  
TIPO CRÉDITO:

DADOS DO CREDOR

NOME: C V TOME SERVIÇOS  
ENDEREÇO: RUA JOSE QUEIROZ DIOGENES, 464 - JOÃO PAULO II - JAGUARIBE CE  
C N P J: 23.834.873/0001-42 C G F: 0000000000 INSC. MUN: 3853 Telefone:

DADOS DA LIQUIDAÇÃO

DATA DA LIQUIDAÇÃO	VALOR LIQUIDADO: (R\$)	VALOR DO DESCONTO: (R\$)	TIPO DA LIQUIDAÇÃO
08/01/2024	12.457,97	0,00	COM NOTA FISCAL
TIPO DA NOTA FISCAL: <b>SERVIÇO</b>	SUB TIPO DA NOTA FISCAL: <b>ELETRÔNICA FORA DO PADRÃO</b>	Nº DA NOTA FISCAL: <b>1122</b>	Nº DOS FORMULÁRIOS: <b>1</b>
DATA DA EMISSÃO DA NOTA: <b>08/01/2024</b>	DATA LIMITE PARA EXPEDIÇÃO:	SÉRIE DA NOTA: <b>1</b>	SÉRIE DO SELO DE AUTENTICIDADE: <b>INTERNETCE</b>
Nº DO PROTOCOLO DE AUTORIZAÇÃO:	SÉRIE DO SELO: <b>0</b>	Nº DO SELO FISCAL:	OBS:
CHAVE DE ACESSO: <b>0</b>	CHAVE DE VERIFICAÇÃO: <b>sirwvx6h2kj59epb4ga7zciqv8</b>		

HISTÓRICO DA LIQUIDAÇÃO

REFERENTE A 8ª MEDIÇÃO DE CONTRAÇÃO DE EMPRESA PARA A REALIZAÇÃO DOS SERVIÇOS DE ENGENHARIA PARA A AMPLIAÇÃO E MELHORIAS DA ESCOLA ELIZIÁRIO GOMES DE MELO, LOCALIZADA NA VILA FECHADO, JUNTO A SECRETARIA DE EDUCAÇÃO E CULTURA DO MUNICÍPIO DE JAGUARIBE-CE, N-FE Nº 1122. CNO: 900138531570.

ITENS DA LIQUIDAÇÃO

ESPECIFICAÇÃO DO ITEM	UNIDADE	QTDE. LIQ.	VAL. UNIT. (R\$)	VAL. LIQ. (R\$)	QTDE. A LIQ.
SERVIÇOS DE ENGENHARIA PARA AMPLIAÇÃO E MELHORIAS DA ESCC	SERV	1	12.457,970	12.457,97	0

Jaguaribe, 8 de Janeiro de 2024

  
FRANCISCO ELBER CAVALCANTE BARROSO  
LIQUIDANTE



NOTA DE EMPENHO - Nº 29.12.0030

DADOS DO EMPENHO

DATA EMISSÃO	TIPO	MODALIDADE / Nº LICITAÇÃO	Nº CONTRATO	DID.
29/12/2023	GLOBAL	CONCORRÊNCIA PÚBLICA / 05.07.01/2022	05.07.01/2022	105222023

CENTRO DE CUSTO

OBS

OBRAS E REFORMAS MUNICIPAIS

FUNCIONAL PROGRAMÁTICA E FONTE DE RECURSO

ÓRGÃO: 05 SECRETARIA DA EDUCACAO E CULTURA  
U. ORCAMENT.: 05.07 FUNDO MUNICIPAL DE EDUCACAO E CULTURA  
FUNÇÃO: 12 EDUCAÇÃO  
SUBFUNÇÃO: 361 ENSINO FUNDAMENTAL  
PROGRAMA: 0008 PADROES BASICOS DE FUNCIONAMENTO DAS ESCOLAS DO ENSINO  
PROJETO: 1.005 CONS TRUCAO, AMPLIACAO, REFORMA E APARELHAGEM DE UNIDADES ESCOLARES DO ENSINO FUNDAMENTAL  
NATUREZA: 4.4.90.51.00 OBRAS E INSTALAÇÕES  
FONTE: 15.00.100100 RECEITAS DE IMPOSTOS E DE TRANSFERÊNCIA DE IMPOSTOS – EDUCAÇÃO  
TIPO CRÉDITO: 1 ORÇAMENTÁRIO  
PCASP: 123210601 OBRAS EM ANDAMENTO

DEMONSTRATIVO DO SALDO DA DOTAÇÃO

FICHA	SALDO ANTERIOR (R\$)	VALOR DO EMPENHO (R\$)	SALDO ATUAL (R\$)
126	12.457,97	12.457,97	0,00

DADOS DO CREDOR

NOME: C V TOME SERVIÇOS  
ENDEREÇO: RUA JOSE QUEIROZ DIOGENES, 464 - JOÃO PAULO II - JAGUARIBE CE  
C N P J: 23.834.673/0001-42 C G F: 0000000000 INSC MUN.: 3853 Telefone:

HISTÓRICO DO EMPENHO

VALOR EMPENHADO PARA ATENDER DESPESAS COM REFERENTE A 8ª MEDIÇÃO DA CONTRATAÇÃO DE EMPRESA PARA REALIZAÇÃO DOS SERVIÇOS DE ENGENHARIA PARA AMPLIAÇÃO E MELHORIAS DA ESCOLA ELIZIÁRIO GOMES DE MELO, LOCALIZADA NA VILA FECHADO. CONTRATO Nº 05.07.01/2022 JUNTO A SECRETARIA DE EDUCAÇÃO E CULTURA DE JAGUARIBE/CE.

ITENS DO EMPENHO

CÓDIGO	ESPECIFICAÇÃO	UNIDADE	QUANT.	VAL. UNITÁRIO (R\$)	VAL. TOTAL (R\$)
53479	SERVIÇOS DE ENGENHARIA PARA AMPLIAÇÃO E MELHORIAS DA ES	SERV	1	12.457,97	12.457,97
Total dos Itens: (R\$)					12.457,97

Eu, FRANCISCO ELDER CAVALCANTE BARROSO, no uso competente das minhas atribuições de Ordenador(a) da Despesa do(a) FUNDO MUNICIPAL DE EDUCAÇÃO E CULTURA, autorizo o fornecimento ou execução dos serviços ora descritos, obedecidas as condições e especificações desta Nota de Empenho Nº 29120030, A(os) 29 de Dezembro de 2023

  
Responsável pelo Setor:

  
FRANCISCO ELDER CAVALCANTE BARROSO  
ORDENADOR(A)

**Prefeitura Municipal de Jaguaribe**

Documento de Intenção de Despesa

DID: 105222023

Data: 29/12/2023

Fornecedor: C V TOME SERVIÇOS

CNPJ: 23.834.673/0001-42

Endereço: RUA JOSE QUEIROZ DIOGENES, 464

Bairro: JOÃO PAULO II

Cidade: Jaguaribe

UF: CE

CEP: 63475000

Telefone:

E-Mail:

U. Orçamentária: 0507 - Fundo Municipal de Educacao e Cultura

U. Funcional: Depto. Financeiro

Função: 12 - Educação

Dotação: 126

Subfunção: 361 - Ensino Fundamental

Programa: 0008 - Padroes Basicos de Funcionamento das Escolas do Ensino

Proj\Atividade: 1005 - Construcao, Ampliacao, Reforma e Aparelhagem de Unidades Escolares do Ensino Fundamental

Natureza: 4.4.90.51.00 - Obras e Instalações

Fonte Recurso: 1500100100 - Receitas de Impostos e de Transferência de Impostos - Educação

Centro de Custo: OBRAS E REFORMAS MUNICIPAIS

Tipo Processo: Concorrência

No. Processo: Contrato: 05.07.01/2022 - Licitação: 05.07.01/2022

Modalidade: Global

Valor do DID: R\$ 12.457,97

**Histórico**

REFERENTE A 8ª MEDIÇÃO DA CONTRATAÇÃO DE EMPRESA PARA REALIZAÇÃO DOS SERVIÇOS DE ENGENHARIA PARA AMPLIAÇÃO E MELHORIAS DA ESCOLA ELIZIARIO GOMES DE MELO, LOCALIZADA NA VILA FECHADO. CONTRATO Nº 05.07.01/2022 JUNTO A SECRETARIA DE EDUCAÇÃO E CULTURA DE JAGUARIBE/CE.

**Itens do DID**

Item	Qtde DID	Val. Unit	Total
SERVIÇOS DE ENGENHARIA PARA AMPLIAÇÃO E MELHORIAS DA ESCOLA ELIZIÁRIO GOMES DE MELO, NA VILA FECHADO	1,00	12.457,97	12.457,97

Ordonador

Responsável pelo preenchimento

FRANCISCO ELBER CAVALCANTE BARROSO

NIVEA KATARINA PEIXOTO QUEIROZ

Recepção em: \_\_/\_\_/\_\_

Visto: \_\_\_\_\_

	<b>ESTADO DO CEARA</b>				<b>Nota Nº</b>				
	<b>PREFEITURA MUNICIPAL DE JAGUARIBE</b>				<b>0000001122</b>				
	<b>SEC. DO PLANEJAMENTO E GESTÃO - SEPLAG</b>				<b>SÉRIE</b>				
<b>ELETRÔNICA</b>									
<b>NOTA FISCAL ELETRÔNICA DE PRESTAÇÃO DE SERVIÇOS</b>									
Data de Geração	08/01/2024	Competência	JAN/2024	Nº da NFS-e Substituída	0				
Nº do RPS	0	Local da Prestação	JAGUARIBE-CE	Optante do Simples	<b>SIM</b>				
<b>DADOS DO PRESTADOR DO SERVIÇO</b>									
Razão Social	C V TOME SERVICOS								
Nome Fantasia	CVT TRANSPORTES E SERVICOS								
Endereço	RUA JOSÉ QUEIROZ DIÓGENES, 464 - JOÃO PAULO II								
CPF/CNPJ	23.834.673/0001-42	Insc. Municipal	3853	UF	CE	Insc. Estadual	0		
Cidade	JAGUARIBE	C.E.P	63475000	Comp.		Telefone	(88) 9828-9666		
<b>DADOS DO TOMADOR DO SERVIÇO</b>									
Razão Social	PREFEITURA MUNICIPAL DE JAGUARIBE				E-mail				
Endereço	RUA PRAÇA SENADOR FERNANDES TÁVORA, S/N CENTRO 63475000 JAGUARIBE-CE								
CPF/CNPJ	07.443.708/0001-66	Insc. Municipal	0	Insc. Estadual		Telefone	(88) 3522-1092		
<b>DESCRIÇÃO DOS SERVIÇOS</b>									
REFERENTE A 8ª MEDIÇÃO DE CONTRATAÇÃO DE EMPRESA PARA REALIZAÇÃO DOS SERVIÇOS DE ENGENHARIA PARA AMPLIAÇÃO E MELHORIAS DA ESCOLA ELIZIÁRIO GOMES DE MELO, LOCALIZADA NA VILA FECHADO, JUNTO A SECRETARIA DE EDUCAÇÃO E CULTURA DO MUNICÍPIO DE JAGUARIBE/CE, DE ACORDO COM O CONTRATO Nº 05.07.01/2022 E CNO Nº 90.013.85315/70.									
<b>CODIGO DA ATIVIDADE/SERVIÇO</b>									
702 / 412040000 - Construção de edifícios									
<b>INFORMAÇÕES PARA SERVIÇOS DE CONSTRUÇÃO CIVIL</b>									
CÓDIGO DA OBRA		ART DA OBRA	CE20231148004						
<b>TRIBUTOS FEDERAIS</b>									
PIS	0,00	COFINS	0,00	INSS	0,00	CSLL	0,00	IRRF	0,00
<b>VALORES DO PRESTADOR</b>		<b>INFORMAÇÕES DA OPERAÇÃO</b>			<b>CÁLCULO DO ISS</b>				
Valor dos Serviços	12.457,97	Natureza da Operação			Valor dos Serviços	12.457,97			
(-) Desconto Incondicionado	0,00	<b>Tributada no Município</b>			(-) Dedução permitida em lei	0,00			
(-) Desconto condicionado	0,00	Regime Especial de Tributação			(-) Desconto Incondicionado	0,00			
(-) Retenções Federais	0,00	<b>0-Nenhum</b>			Base de Cálculo	12.457,97			
Outras Retenções	0,00	Código de Validação/Link			(X) Alíquota do ISS	3,0000 %			
(-) ISS Retido	373,74	strwyx6h2kj59epb4ga7zciqv8			ISS a Reter	(X) Sim ( ) Não			
(=) Valor Líquido	12.084,23	https://www.jaguaribe.ce.gov.br			(=) Valor do ISS	373,74			
<b>INFORMAÇÕES ADICIONAIS</b>									
VALOR DO ISS: R\$ 12.457,97 X 3,00% = R\$ 373,74									
<b>OUTRAS INFORMAÇÕES</b>									
Impressa em: 08/01/24 11:10				Hora da emissão: 11:10:09					

  
 ECO. ELIZIÁRIO GOMES DE MELO  
 Secretária Municipal de Educação  
 P.O. Caixa Postal 289/2021  
 CPF: 743.347.691-49



## RECIBO

RECEBI DA PREFEITURA MUNICIPAL DE JAGUARIBE/CE, INSCRITA NO CNPJ Nº 07.443.708/0001-66, SITUADA NA RUA PRAÇA SENADOR FERNANDES TÁVORA, S/N - CENTRO - CEP 63.475-000, JAGUARIBE - ESTADO DO CEARÁ, A IMPORTÂNCIA SUPRA DE R\$ 12.457,97 (DOZE MIL, QUATROCENTOS E CINQUENTA E SETE REAIS, NOVENTA E SETE CENTAVOS) REFERENTE Á CONTRATAÇÃO DOS SERVIÇOS PRESTADOS NA NOTA FISCAL ELETRÔNICA DE Nº 1122.

PEÇO QUE FIRMASSEM O PRESENTE RECIBO EM 01 (UMA) VIA PARA UM SÓ EFEITO.

VALOR BRUTO R\$: 12.457,97

VALOR DO ISS R\$: 373,74

VALOR LÍQUIDO R\$: 12.084,23

JAGUARIBE - CEARÁ 09 DE JANUÁRIO DE 2024

  
CHARLES VICENTE TOME  
SÓCIO ADMINISTRADOR  
CPF: 009.042.233-37

**ORDEM DE SERVIÇO**

<b>Nº da Ordem de Serviço</b>		<b>Modalidade da Licitação</b>
05.07.01/2022		CONCORRÊNCIA PÚBLICA
<b>SECRETARIA DE EDUCAÇÃO E CULTURA</b>		
<b>Nº da Licitação</b>	<b>Nº do Contrato</b>	<b>Data de Contrato</b>
05.07.01/2022	05.07.01/2022	18 de janeiro de 2023
<b>Contratado</b>		
CV TOMÉ SERVIÇOS - ME		
<b>Endereço</b>		
RUA JOSÉ QUEIROZ DIÓGENES N 464, JOÃO PAULO II, JAGUARIBE/CE		
<b>Nº do CNPJ/CPF</b>	<b>Nº Telefone/E-mail</b>	
23.834.673/0001-42	-	
<b>Autorizo a execução dos serviços abaixo discriminados</b>		
CONTRATAÇÃO DE EMPRESA PARA REALIZAÇÃO DOS SERVIÇOS DE ENGENHARIA PARA AMPLIAÇÃO E MELHORIAS DA ESCOLA ELIZIÁRIO GOMES DE MELO, NA VILA FECHADO, JUNTO A SECRETARIA DE EDUCAÇÃO E CULTURA DO MUNICÍPIO DE JAGUARIBE/CE		
<b>Valor Global</b>		
R\$ 467.696,74 (QUATROCENTOS E SESSENTA E SETE MIL, SEISCENTOS E NOVENTA E SEIS REAIS E SETENTA E QUATRO CENTAVOS)		
<b>Validade da proposta</b>	<b>Prazo de execução</b>	
60 (sessenta) dias	150 (cento e cinquenta) dias	

Jaguaribe – CE, 18 de janeiro de 2023.

FRANCISCO ELDER CAVALCANTE  
 BARROSO:74334700349  
 Assinado de forma digital por FRANCISCO ELDER CAVALCANTE  
 BARROSO:74334700349  
 Dados: 2023.01.18 09:12:28 -03'00'

**Francisco Elder Cavalcante Barroso**  
**Secretário de Educação e Cultura**  
**CONTRATANTE**

*Charles Vicente Tomé*  
**Charles Vicente Tomé**  
**C V TOMÉ SERVIÇOS - ME**  
**CONTRATADA**



# CADASTRO NACIONAL DE OBRAS - CNO

## COMPROVANTE DE INSCRIÇÃO DE OBRA



### Informações da obra

Número de inscrição da obra  
90.013.85315/70

Nome da obra  
AMPLIAÇÃO E MELHORIAS DA ESCOLA ELIZIARIO GOMES DE MELO BA VILA FWCHADO

Data do cadastramento  
13/02/2023 20:10

Origem do cadastramento  
e-CAC

ART    RRT    CIB    Cadastro Imobiliário

Data do início da obra    CNAE  
18/01/2023    4120400 Construção de edifícios

### Situação da obra

Situação    Data  
Ativa    18/01/2023

### Endereço

País    Município    UF    CEP  
BRASIL    JAGUARIBE    CE    63.475-000

Bairro    Logradouro    Número  
ZONA RURAL    VILA FECHADO    S/N

### Responsável

Nome    CPF/CNPJ    Vínculo  
C V TOME SERVICOS    23.834.673/0001-42    Dono da obra

Data de início da responsabilidade    Data de término da responsabilidade  
18/01/2023

### Áreas Principais

Categoria	Destinação	Tipo de Obra	Área
Obra Nova	Edifício de Garagens	Alvenaria	221,51 m <sup>2</sup>

### Área Resultante

Área Resultante da Obra  
221,51 m<sup>2</sup>

OBJETO DA OBRA		CONTRATO		CONTRATO N° 05.07.01/2022	
CONTRATAÇÃO DE EMPRESA PARA REALIZAÇÃO DOS SERVIÇOS DE ENGENHARIA PARA AMPLIAÇÃO MELHORIAS DA ESCOLA ELEAZÁRIO GOMES DE MELO, NA VILA FECHADO, JUNTO A SECRETARIA DE EDUCAÇÃO E CULTURA DO MUNICÍPIO DE JAGUARIBE/CE		N° 05.07.01/2022		VALOR CONTRATUAL: 467.696,74	
EMPRESA CONTRATADA		EMISSÃO BOLETIM		ADITIVO:	
CV TOME SERVIÇOS-ME		23.834.673/000001-42		MEDICÃO ACUMULADA: 410.380,86	
ENDEREÇO DA OBRA		CHPJ		SALDO: 57.315,88	
VILA FECHADO, DISTRITO DE FEITEIRO NO MUNICÍPIO DE JAGUARIBE-CE		23.834.673/000001-42		VALOR DA MEDIÇÃO: 12.457,97	
		INÍCIO DA OBRA/SERVIÇO			
		02/05/2023			
		PERÍODO DA MEDIÇÃO			
		01/12/2023 - 29/12/2023			



**BOLETIM DE MEDIÇÃO N° 08**

ITEM	DESCRÇÃO DOS SERVIÇOS DO ORÇAMENTO			CONTRATUAL (Licitados)			EXECUTADO FÍSICO (Quantidades)			EXECUTADO FINANCEIRO (R\$)		
	Unid.	Qtde.	P. Unir.	P. Total	Período	Acum. Anterior	Acum. Atual	Saldo	Perc. Pk	Período	Acum. Anterior	Acum. Atual
<b>1</b>				<b>467.696,74</b>								
1.1	MES	6,00	3.769,84	22.619,04		6,00	6,00	-	100,00%		32.619,04	32.619,04
2				9.195,53		6,00	6,00	-	100,00%	762,44	22.619,04	32.619,04
2.1	M2	229,14	439,17	2.575,02		229,14	229,14	-	100,00%		8.433,09	9.195,53
2.2	M2	46,18	53,15	2.454,47		46,18	46,18	-	100,00%		2.575,02	2.575,02
2.3	M3	267,93	2.89	774,32		267,93	267,93	-	100,00%		1.718,55	1.718,55
2.4	M3	3,23	281,96	910,73		3,23	3,23	-	100,00%		2.454,47	2.454,47
2.5	M	110,18	6,30	694,13	110,18	-	110,18	-	100,00%	694,13	910,73	910,73
2.6	M	110,18	0,67	68,31	110,18	-	110,18	-	100,00%	68,31	-	68,31
2.7	M	110,18	0,67	68,31	110,18	-	110,18	-	100,00%	68,31	-	68,31
<b>3</b>				<b>27.265,20</b>							<b>27.265,20</b>	<b>27.265,20</b>
3.1	M3	173,70	1,51	262,28		173,70	173,70	-	100,00%		262,29	262,29
3.2	M3	173,70	114,89	19.963,34		173,70	173,70	-	100,00%		19.963,34	19.963,34
3.3	M3000	868,50	3,35	2.909,48		868,50	868,50	-	100,00%		2.909,48	2.909,48
3.4	M3	173,70	9,27	1.610,20		173,70	173,70	-	100,00%		1.610,20	1.610,20
3.5	M3	27,03	80,65	2.179,97		27,03	27,03	-	100,00%		2.179,97	2.179,97
3.6	M3	10,55	32,22	339,92		10,55	10,55	-	100,00%		339,92	339,92
<b>4</b>				<b>33.670,34</b>							<b>33.670,34</b>	<b>33.670,34</b>
<b>ALVENARIA E CINTA</b>												
4.1	M3	14,29	543,35	7.764,47		14,29	14,29	-	100,00%		7.764,47	7.764,47
4.2	M	174,08	74,16	12.909,77		174,08	174,08	-	100,00%		12.909,77	12.909,77
<b>BLOCOS</b>												
4.3	M2	44,64	85,56	3.819,40		44,64	44,64	-	100,00%		3.819,40	3.819,40
4.4	KG	43,92	22,27	978,10		43,92	43,92	-	100,00%		978,10	978,10
4.5	KG	58,78	18,94	1.172,07		58,78	58,78	-	100,00%		1.172,07	1.172,07
4.6	KG	91,81	17,89	1.642,48		91,81	91,81	-	100,00%		1.642,48	1.642,48

Yukio Diogenes Bezerra  
Eng. Civil CREA CE 341928  
RNP: 0618515844

RICARDO SOARES PESSOA PINHEIRO  
ENGENHEIRO CIVIL  
REGISTRO NACIONAL 060185175-0  
REGISTRO CREA 70300

CV TOME SERVIÇOS - ME  
CNPJ: 23.834.673/0001-42  
Charles Vicente Tome  
CPF: 009.042.233-37  
Sócio - Administrador

ECI ELET CIVILIZANTE BARROSO  
Secretaria Municipal de Educação  
P.O. Box 180-2097/2021  
CPF: 743.347.003-49

4.7	CONCRETAGEM DE BLOCOS DE COIROAMENTO E VIGAS BALDRAME, FCK 30 MPa, COM USO DE JERICA 7 LANÇAMENTO, ADENSAMENTO E ACABAMENTO. AF. 06/2017	M3	6,70	706,67	4.734,69		6,70	-	100,00%	-	4.734,69	4.734,69
4.8	LASTRO DE CONCRETO MAGRO, APLICADO EM BLOCOS DE COIROAMENTO OU SAPATAS, ESPESSURA DE 5 CM. AF. 08/2017	M2	19,84	32,73	649,36		19,84	-	100,00%	-	649,36	649,36
5	<b>SUPERESTRUTURA</b>				<b>55.940,53</b>			<b>368,16</b>	<b>100,00%</b>		<b>55.572,37</b>	<b>55.940,53</b>
5.1	<b>PILARES</b>				<b>16.964,27</b>						<b>16.964,27</b>	<b>16.964,27</b>
5.1.1	MONTAGEM E DESMONTAGEM DE FÓRMA DE PILARES RETANGULARES E ESTRUTURAS SIMILARES, PE-DIREITO SIMPLES, EM CHAPA DE MADEIRA COMPENSADA PLASTIFICADA. 12 UTILIZAÇÕES. AF. 09/2020	M2	52,08	54,48	2.837,32		52,08	-	100,00%	-	2.837,32	2.837,32
5.1.2	ARMADAÇÃO DE PILAR OU VIGA DE UMA ESTRUTURA CONVENCIONAL DE CONCRETO ARMADO EM UMA EDIFICAÇÃO-TÉRREA OU SOBRRADO UTILIZANDO AÇO CA-60 DE 3,0 MM. - MONTAGEM. AF. 12/2015	KG	112,48	22,33	2.511,68		112,48	-	100,00%	-	2.511,68	2.511,68
5.1.3	ARMADAÇÃO DE PILAR OU VIGA DE UMA ESTRUTURA CONVENCIONAL DE CONCRETO ARMADO EM UMA EDIFICAÇÃO-TÉRREA OU SOBRRADO UTILIZANDO AÇO CA-50 DE 10,0 MM. - MONTAGEM. AF. 12/2015	KG	376,75	17,82	6.713,69		376,75	-	100,00%	-	6.713,69	6.713,69
5.1.4	ARMADAÇÃO DE PILAR OU VIGA DE UMA ESTRUTURA CONVENCIONAL DE CONCRETO ARMADO EM UMA EDIFICAÇÃO-TÉRREA OU SOBRRADO UTILIZANDO AÇO CA-50 DE 12,5 MM. - MONTAGEM. AF. 12/2015	KG	71,18	15,02	1.069,12		71,18	-	100,00%	-	1.069,12	1.069,12
5.1.5	CONCRETAGEM DE PILARES, FCK = 25 MPa, COM USO DE BALDES - LANÇAMENTO, ADENSAMENTO E ACABAMENTO. AF. 02/2022	M3	3,91	980,17	3.832,46		3,91	-	100,00%	-	3.832,46	3.832,46
5.2	<b>VIGAS</b>				<b>26.705,70</b>						<b>26.705,70</b>	<b>26.705,70</b>
5.2.1	MONTAGEM E DESMONTAGEM DE FÓRMA DE VIGA, ESCORAMENTO COM GARFO DE MADEIRA, PE-DIREITO SIMPLES, EM CHAPA DE MADEIRA PLASTIFICADA. 12 UTILIZAÇÕES. AF. 09/2020	M2	75,38	112,43	8.474,97		75,38	-	100,00%	-	8.474,97	8.474,97
5.2.2	ARMADAÇÃO DE PILAR OU VIGA DE UMA ESTRUTURA CONVENCIONAL DE CONCRETO ARMADO EM UMA EDIFICAÇÃO-TÉRREA OU SOBRRADO UTILIZANDO AÇO CA-60 DE 5,0 MM. - MONTAGEM. AF. 12/2015	KG	137,97	22,33	3.080,87		137,97	-	100,00%	-	3.080,87	3.080,87
5.2.3	ARMADAÇÃO DE PILAR OU VIGA DE UMA ESTRUTURA CONVENCIONAL DE CONCRETO ARMADO EM UMA EDIFICAÇÃO-TÉRREA OU SOBRRADO UTILIZANDO AÇO CA-50 DE 8,0 MM. - MONTAGEM. AF. 12/2015	KG	230,65	19,95	4.601,47		230,65	-	100,00%	-	4.601,47	4.601,47
5.2.4	ARMADAÇÃO DE PILAR OU VIGA DE UMA ESTRUTURA CONVENCIONAL DE CONCRETO ARMADO EM UMA EDIFICAÇÃO-TÉRREA OU SOBRRADO UTILIZANDO AÇO CA-50 DE 10,0 MM. - MONTAGEM. AF. 12/2015	KG	175,20	17,82	3.122,06		175,20	-	100,00%	-	3.122,06	3.122,06
5.2.5	ARMADAÇÃO DE PILAR OU VIGA DE UMA ESTRUTURA CONVENCIONAL DE CONCRETO ARMADO EM UMA EDIFICAÇÃO-TÉRREA OU SOBRRADO UTILIZANDO AÇO CA-50 DE 12,5 MM. - MONTAGEM. AF. 12/2015	KG	32,66	15,02	490,55		32,66	-	100,00%	-	490,55	490,55
5.2.6	CONCRETAGEM DE VIGAS E LAJES, FCK=25 MPa, PARA QUALQUER TIPO DE LAJE COM BALDES EM EDIFICAÇÃO TERREIA - LANÇAMENTO, ADENSAMENTO E ACABAMENTO. AF. 02/2022	M3	6,96	996,52	6.935,78		6,96	-	100,00%	-	6.935,78	6.935,78
5.3	<b>LAJE DE FORRO</b>				<b>9.562,09</b>						<b>9.562,09</b>	<b>9.562,09</b>
5.3.1	LAJE PRÉ-MOLDADA UNIDIRECIONAL, BIAPOIADA, PARA FORRO, ENCRIMENTO EM CERÂMICA, VIGOTA CONVENCIONAL, ALTURA TOTAL DA LAJE (ENCHIMENTO+CAPA) = (8+3). AF. 11/2020	M2	49,34	193,80	9.562,09		49,34	-	100,00%	-	9.562,09	9.562,09
5.4	<b>VERGAS E CONTRAVERGAS</b>				<b>2.708,47</b>						<b>2.708,47</b>	<b>2.708,47</b>
5.4.1	CONTRAVERGA PRÉ-MOLDADA PARA VÃOS DE MAIS DE 1,5 M DE COMPRIMENTO. AF. 03/2016	M	16,80	68,07	1.143,58	2,60	14,20	16,80	100,00%	-	966,59	1.143,58
5.4.2	VERGA PRÉ-MOLDADA PARA JANELAS COM MAIS DE 1,5 M DE VÃO. AF. 03/2016	M	16,80	73,53	1.235,30	2,60	14,20	16,80	100,00%	-	1.044,13	1.235,30
5.4.3	VERGA PRÉ-MOLDADA PARA PORTAS COM ATÉ 1,5 M DE VÃO. AF. 03/2016	M	7,84	42,04	339,59		7,84	-	100,00%	-	329,59	329,59
6	<b>IMPERMEABILIZAÇÃO</b>				<b>8.594,43</b>				<b>92,37%</b>		<b>7.938,86</b>	<b>7.938,86</b>
6.1	IMPERMEABILIZAÇÃO DE SUPERFÍCIE COM EMULSÃO ASFÁLTICA, 3 DEMÃOS AF. 06/2018	M2	91,56	51,37	4.703,44		91,56	-	100,00%	-	4.703,44	4.703,44
6.2	(COMPOSIÇÃO REPRESENTATIVA DO SERVIÇO DE CONTRAPISO EM ARGAMASSA TRACO 1:4 (C/M E AREIA), BETONEIRA 400 L E 4 CM ÁREAS SECAS E MOLHADAS SOBRE LAJE E 3 CM ÁREAS MOLHADAS SOBRE IMPERMEABILIZAÇÃO DE SUPERFÍCIE)	M2	13,42	48,85	655,57		13,42	-	0,00%	-	-	-

Yukio Diogenes Barreto  
Eng. Civil CREA CE 341929  
RNP- 6618515R44

RICARDO CEZAR PISSADA PIREIRO  
ENGENHEIRO CIVIL  
REGISTRO NACIONAL 060185175-0

CV TOME SERVIÇOS - ME  
CNPJ: 23.834.673/0001-42  
Charles Vicente Tome  
CPF: 009.042.233-37  
Sócio - Administrador

SECRETARIA DE EDUCAÇÃO  
e CULTURA do Estado do Ceará  
PO Box 18 N° 240/2011  
CPF: 743.347.003-49

2/6

6.3	IMPERMEABILIZAÇÃO DE SUPERFÍCIE COM MANTA ASFÁLTICA, UMA CAMADA, INCLUSIVE APLICAÇÃO DE PRIMER ASFÁLTICO. E=3MM. AF_06/2018	M2	22,36	123,21	2.754,98		22,36	22,36	-	100,00%	-	2.754,98	2.754,98
6.4	PROTEÇÃO MECÂNICA DE SUPERFÍCIE HORIZONTAL COM ARGAMASSA DE CIMENTO E AREIA, TRAÇO 1:3, E=3CM. AF_06/2018	M2	13,42	35,80	480,44		13,42	13,42	-	100,00%	-	480,44	480,44
7	SISTEMA DE VEDAÇÃO VERTICAL				63.702,70		320,10	320,10	-	98,50%	-	62.749,78	62.749,78
7.1	ALVENARIA DE VEDAÇÃO DE VEDOS CERÂMICOS FURADOS NA HORIZONTAL DE 9X19X19 CM (ESPESSURA 9 CM) E ARGAMASSA DE ASSENTAMENTO COM PREPARO EM BETONEIRA. AF_12/2011	M2	320,10	88,86	28.444,09		320,10	320,10	-	100,00%	-	28.444,09	28.444,09
7.2	DIVISÓRIA PRÉ-MOLDADA EM CONCRETO ESP_55cm	M2	4,50	211,76	952,82		-	-	4,50	0,00%	-	-	-
7.3	CHAPISCO C/ ARGAMASSA DE CIMENTO E AREIA S/ PENEIRAR TRAÇO 1:3 ESP_55cm P/ TABELE	M2	573,66	7,60	4.359,82		573,66	573,66	-	100,00%	-	4.359,82	4.359,82
7.4	CHAPISCO C/ ARGAMASSA DE CIMENTO E AREIA S/ PENEIRAR TRAÇO 1:3 ESP-5 mm P/ TETO	M2	49,34	14,93	736,05		49,34	49,34	-	100,00%	-	736,05	736,05
7.5	REBOCO C/ ARGAMASSA DE CIMENTO E AREIA PENEIRADA, TRAÇO 1:3	M2	322,39	53,23	17.160,82		322,39	322,39	-	100,00%	-	17.160,82	17.160,82
7.6	REBOCO C/ ARGAMASSA DE CIMENTO E AREIA PENEIRADA, TRAÇO 1:3	M2	251,27	47,95	12.048,40		251,27	251,27	-	100,00%	-	12.048,40	12.048,40
8	ESQUADRIAS				23.357,49		-	-	-	43,44%	-	10.147,64	10.147,64
8.1	ITENS PORTATILS RECORRER PARA PORTAS, 38X61,32 (PERFIS/OUTI SUPERFASADA), PADRÃO MÉDIO, 60X2,10CM, ESPESSURA DE 3,5CM, ITENS INCLUIDOS: DOBRADIÇAS, MONTAGEM E INSTALAÇÃO DO BATENTE, FECHADURA COM EXECUÇÃO DO FURO - FORNECIMENTO E INSTALAÇÃO. AF_12/2019	UN	6,00	1.456,25	8.737,50		6,00	6,00	-	100,00%	-	8.737,50	8.737,50
8.2	KIT DE PORTA DE MADEIRA PARA PORTAS 38X61,32 (LEVE OU MÉDIA), PADRÃO MÉDIO, 70X2,10CM, ESPESSURA DE 3,5CM, ITENS INCLUIDOS: DOBRADIÇAS, MONTAGEM E INSTALAÇÃO DO BATENTE, FECHADURA COM EXECUÇÃO DO FURO - FORNECIMENTO E INSTALAÇÃO. AF_12/2019	UN	1,00	1.125,54	1.125,54		1,00	1,00	-	100,00%	-	1.125,54	1.125,54
8.3	PORTÃO DE METALÃO E BARRA CHATA DE FERRO C/ FECHADURA E DOBRADIÇA, INCLUI. PINTURA ESMALTE SINTÉTICO	M2	6,30	473,15	2.980,85		-	-	6,30	0,00%	-	-	-
8.4	JANELAS												
8.4	JANELA DE ALUMÍNIO DE CORRER COM 4 FOLHAS PARA VIDROS, COR VIDROS, BATENTE, ACABAMENTO COM ACETATO OU BRILHANTE E FERREAGENS EXCLUSIVE ALIZAR E CONTRAMARCO. FORNECIMENTO E INSTALAÇÃO. AF_12/2019	M2	15,84	575,96	9.123,21		-	-	15,84	0,00%	-	-	-
8.5	JANELA DE ALUMÍNIO DE CORRER COM 2 FOLHAS PARA VIDROS, COR VIDROS, BATENTE, ACABAMENTO COM ACETATO OU BRILHANTE E FERREAGENS EXCLUSIVE ALIZAR E CONTRAMARCO. FORNECIMENTO E INSTALAÇÃO. AF_12/2019	M2	2,20	502,63	1.105,79		-	-	2,20	0,00%	-	-	-
8.6	JANELA BASCULANTE EM ALUMÍNIO ANODIZADO NATURAL, EXCLUSIVE VIDRO	M2	0,55	517,46	284,60		0,55	0,55	-	100,00%	-	284,60	284,60
9	COBERTA				70.170,48		190,35	190,35	-	85,10%	-	56.049,57	56.049,57
9.1	MADEIRAMENTO P/ TELHA CERÂMICA - (RIPA, CABRIO, LUMBA)	M2	190,35	108,65	20.681,53		190,35	190,35	-	100,00%	-	20.681,53	20.681,53
9.2	FABRICAÇÃO E INSTALAÇÃO DE MEIA TESSOURA DE MADEIRA NÃO APARELHADA, COM VÃO DE 6 M, PARA TELHA CERÂMICA OU DE CONCRETO, INCLUSIVE CAMENTO. AF_07/2019	LN	8,00	1.833,30	14.666,40		2,00	2,00	-	87,50%	-	3.666,60	3.666,60
9.3	MADEIRAMENTO P/ TELHA CERÂMICA - (RIPA, CABRIO)	M2	39,54	64,73	2.559,42		39,54	39,54	-	100,00%	-	2.559,42	2.559,42
9.4	RETELHAMENTO C/ TELHA CERÂMICA ATE 20% NOVA	M2	197,72	54,39	10.753,99		197,72	197,72	-	100,00%	-	10.753,99	10.753,99
9.5	TELHAMENTO COM TELHA CERÂMICA CAPA-CANAL, TIPO COLONIAL, COM ATE 2 ÁGUAS, INCLUSIVE TRANSPORTE VERTICAL. AF_07/2019	M2	190,35	46,78	8.904,57		190,35	190,35	-	100,00%	-	8.904,57	8.904,57
9.6	BEIRAL DE MADEIRA (MODIJO)	M	59,00	33,34	1.967,06		-	-	59,00	0,00%	-	-	-
9.7	BEIRA E BICA EM TELHA COLONIAL	M	102,00	14,68	1.497,36		-	-	102,00	0,00%	-	-	-
9.8	CHAPIM PRÉ-MOLDADO DE CONCRETO	M2	2,74	137,14	375,76		-	-	2,74	0,00%	-	-	-
9.9	FORRO EM PLACAS DE GESSO, PARA AMBIENTES COMERCIAIS. AF_05/2017_P	M2	222,39	39,41	8.764,39		101,08	101,08	-	45,45%	-	3.983,56	3.983,56
10	PISO				50.657,02					100,00%	-	50.657,02	50.657,02
10.1	PISO INTERNO				46.392,46					100,00%	-	46.392,46	46.392,46
10.1.1	CONCRETO INCLUIDO PREPARO E LANÇAMENTO	M3	17,72	649,12	11.502,41		17,72	17,72	-	100,00%	-	11.502,41	11.502,41
10.1.2	CONCRETO ENCRUAMASSA TRAÇO 1X1 (CIMENTO E AREIA), PREPARO MECÂNICO COM BETONEIRA 400 L, APLICADO EM ÁREAS SECAS SOBRE LAJE, ALISADO, ACABAMENTO NÃO REFINADO, ESPESSURA 3CM. AF_07/2014	M2	221,51	40,39	8.946,79		221,51	221,51	-	100,00%	-	8.946,79	8.946,79
10.1.3	CERÂMICA ESMALTADA REFINADA C/ 89%. PRE-FABRICADA ACIMA DE 30x30 cm (600 cm²) - PE-5/PEL-4 - II/PISO	M2	221,51	105,60	23.391,46		221,51	221,51	-	100,00%	-	23.391,46	23.391,46

Yukio Diógenes de Brito  
Eng. Civil - CR-CE 341929  
RNP: 0618515846

RICARDO DE CARVALHO PINHEIRO  
ENGENHEIRO CIVIL  
REGISTRO NACIONAL 060185175-0  
REGISTRO CREA 70300

FCO ELABORADO POR  
Sociedade Civil de Engenharia  
CNPJ: 23.834.673/0001-42  
CPF: 743.347.303-49

CV TOME SERVIÇOS - ME  
CNPJ: 23.834.673/0001-42  
Charles Vicente Tome  
CPF: 009.042.233-37  
Sócio - Administrador

10.1.4	REJUNTAMENTO EM ARG. PRE-FABRICADA, JUNTA ENTRE 2mm E 6mm EM CERÂMICA, ATE 30x30 cm (900 cm²) (PAREDE/PISO)	M2	221,51	11,52	2.551,80	221,51	221,51	-	100,00%	-	2.551,80	2.551,80
<b>30.2</b>	<b>EXECUÇÃO DE PASSARELO TACADO OU PISO DE CONCRETO COM LORICHO MOLHADO IN LOCO, FEITO EM OBRA, ACABAMENTO CONVENCIONAL, ESPESURA 12 CM, ARMADO, AF. 07/2016</b>	M2	18,12	158,19	2.866,40	18,12	18,12	-	100,00%	-	2.866,40	2.866,40
10.2.1	MOLHADO IN LOCO, FEITO EM OBRA, ACABAMENTO CONVENCIONAL, ESPESURA 12 CM, ARMADO, AF. 07/2016	M2	18,12	158,19	2.866,40	18,12	18,12	-	100,00%	-	2.866,40	2.866,40
10.2.2	LASTRO DE CONCRETO INCLUINDO PREPARO E LANÇAMENTO LUBRIFICADO EM ARGAMASSA TÔRQUO TORCENTO/AREIA, PREPARO MECÂNICO COM BETONEIRA 400 L, APLICADO EM ÁREAS SECAS SOBRE LAJE, ADERIDO, ACABAMENTO NÃO REFORÇADO, ESPESURA 3CM, AF. 07/202.1	M3	1,21	649,12	785,44	1,21	1,21	-	100,00%	-	785,44	785,44
10.2.3	LASTRO DE CONCRETO INCLUINDO PREPARO E LANÇAMENTO LUBRIFICADO EM ARGAMASSA TÔRQUO TORCENTO/AREIA, PREPARO MECÂNICO COM BETONEIRA 400 L, APLICADO EM ÁREAS SECAS SOBRE LAJE, ADERIDO, ACABAMENTO NÃO REFORÇADO, ESPESURA 3CM, AF. 07/202.1	M2	15,17	40,39	612,72	15,17	15,17	-	100,00%	-	612,72	612,72
<b>11</b>	<b>INSTALAÇÕES HIDROSANITÁRIAS</b>				<b>19.334,34</b>				<b>100,00%</b>		<b>19.334,34</b>	<b>19.334,34</b>
11.1	INSTALAÇÕES HIDROSANITÁRIAS	M	36,80	9,23	339,66	36,80	36,80	-	100,00%	-	339,66	339,66
11.1.1	TUBO PVC SÓL. MARRON D= 25mm (3/4")	M	13,87	14,32	198,62	13,87	13,87	-	100,00%	-	198,62	198,62
11.1.2	TUBO PVC SÓL. MARRON D= 32mm (1")	M	4,00	0,68	2,72	4,00	4,00	-	100,00%	-	2,72	2,72
11.1.3	BUCHA DE REDUÇÃO DE PVC, SOLDÁVEL, CURTA, COM 25 X 20 MM, PARA ÁGUA FRIA PREDIAL	UN	1,00	1,43	1,43	1,00	1,00	-	100,00%	-	1,43	1,43
11.1.4	BUCHA DE REDUÇÃO DE PVC, SOLDÁVEL, CURTA, COM 32 X 25 MM, PARA ÁGUA FRIA PREDIAL	UN	3,00	19,48	58,44	3,00	3,00	-	100,00%	-	58,44	58,44
11.1.5	JOELHO 90 GRAUS COM BUCHA DE LATAO, PVC, SOLDÁVEL, DN 25MM, X 3/4" INSTALADO EM RAMAL OU SUB-RAMAL DE ÁGUA - FORNECIMENTO E INSTALAÇÃO, AF. 12/2014	UN	15,00	9,07	136,05	15,00	15,00	-	100,00%	-	136,05	136,05
11.1.6	JOELHO 90 GRAUS, PVC, SOLDÁVEL, DN 25MM, INSTALADO EM RAMAL OU SUB-RAMAL DE ÁGUA - FORNECIMENTO E INSTALAÇÃO, AF. 12/2014	UN	2,00	9,75	19,50	2,00	2,00	-	100,00%	-	19,50	19,50
11.1.7	JOELHO 90 GRAUS, PVC, SOLDÁVEL, DN 32MM, INSTALADO EM RAMAL DE DISTRIBUIÇÃO DE ÁGUA - FORNECIMENTO E INSTALAÇÃO, AF. 12/2014	UN	1,00	15,98	15,98	1,00	1,00	-	100,00%	-	15,98	15,98
11.1.8	TE REDUÇÃO PVC, SOLDÁVEL DE 32X25 MM PARA ÁGUA FRIA	UN	1,00	15,98	15,98	1,00	1,00	-	100,00%	-	15,98	15,98
11.1.9	TE PVC, SOLDÁVEL, DN 25MM, INSTALADO EM RAMAL DE DISTRIBUIÇÃO DE ÁGUA - FORNECIMENTO E INSTALAÇÃO, AF. 12/2014	UN	5,00	9,06	45,30	5,00	5,00	-	100,00%	-	45,30	45,30
<b>REGISTROS E ADAPTADORES</b>												
11.2	ADAPTADOR COM FLANGE E ANEL DE VEDAÇÃO, PVC, SOLDÁVEL, DN 32 MM X 1" INSTALADO EM RESERVAÇÃO DE ÁGUA DE EDIFICAÇÃO QUE POSSUA RESERVATÓRIO DE FIBRA/FIBROCHIMENTO FORNECIMENTO E INSTALAÇÃO, AF. 06/2016	UN	2,00	31,00	62,00	2,00	2,00	-	100,00%	-	62,00	62,00
11.2.1	REGISTRO DE GAIVETA, C/CAVADA CROMADA D= 25mm (1")	UN	2,00	112,92	225,84	2,00	2,00	-	100,00%	-	225,84	225,84
11.2.2	TUBO PVC BRANCO P/ESGOTO D=40mm (1 1/2")	M	3,80	16,45	62,51	3,80	3,80	-	100,00%	-	62,51	62,51
11.2.3	TUBO PVC BRANCO P/ESGOTO D=50mm (2")	M	23,74	22,80	543,65	23,74	23,74	-	100,00%	-	543,65	543,65
11.2.4	JOELHO 45 GRAUS, PVC, SERIE NORMAL, ESGOTO PREDIAL, DN 40 MM, JUNTA SOLDÁVEL, FORNECIDO E INSTALADO EM RAMAL DE DESCARGA OU RAMAL DE ESGOTO SANITÁRIO, AF. 12/2014	M	34,00	40,53	1.377,68	34,00	34,00	-	100,00%	-	1.377,68	1.377,68
11.2.5	JOELHO 45 GRAUS, PVC, SERIE NORMAL, ESGOTO PREDIAL, DN 100 MM, JUNTA ELÁSTICA, FORNECIDO E INSTALADO EM PRUMADA DE ESGOTO SANITÁRIO OU VENTILAÇÃO, AF. 12/2014	UN	2,00	7,69	15,38	2,00	2,00	-	100,00%	-	15,38	15,38
11.2.6	JOELHO 90 GRAUS, PVC, SERIE NORMAL, ESGOTO PREDIAL, DN 40 MM, JUNTA ELÁSTICA, FORNECIDO E INSTALADO EM RAMAL DE DESCARGA OU RAMAL DE ESGOTO SANITÁRIO, AF. 12/2014	UN	1,00	22,72	22,72	1,00	1,00	-	100,00%	-	22,72	22,72
11.2.7	SOLDÁVEL, FORNECIDO E INSTALADO EM RAMAL DE DESCARGA OU RAMAL DE ESGOTO SANITÁRIO, AF. 12/2014	UN	6,00	11,23	67,38	6,00	6,00	-	100,00%	-	67,38	67,38
11.2.8	JOELHO 90 GRAUS, PVC, SERIE NORMAL, ESGOTO PREDIAL, DN 50 MM, JUNTA ELÁSTICA, FORNECIDO E INSTALADO EM PRUMADA DE ESGOTO SANITÁRIO OU VENTILAÇÃO, AF. 12/2014	UN	2,00	8,49	16,98	2,00	2,00	-	100,00%	-	16,98	16,98
11.2.9	JOELHO 90 GRAUS, PVC, SERIE NORMAL, ESGOTO PREDIAL, DN 100 MM, JUNTA ELÁSTICA, FORNECIDO E INSTALADO EM RAMAL DE DESCARGA OU RAMAL DE ESGOTO SANITÁRIO, AF. 12/2014	UN	4,00	38,66	154,64	4,00	4,00	-	100,00%	-	154,64	154,64
11.2.10	JUNÇÃO SIMPLES C/INSPEÇÃO PVC P/ESGOTO D=100mm (4")-C/ANÉIS	UN	2,00	50,70	101,40	2,00	2,00	-	100,00%	-	101,40	101,40
11.2.11	JUNÇÃO SIMPLES PVC BRANCO P/ESGOTO 50mm (2")	UN	4,00	10,91	43,64	4,00	4,00	-	100,00%	-	43,64	43,64
11.2.12	JUNÇÃO SIMPLES PVC BRANCO P/ESGOTO 100mm (4")	UN	9,00	22,92	206,28	9,00	9,00	-	100,00%	-	206,28	206,28
11.2.13	FORNECIDO E INSTALADO EM RAMAL DE DESCARGA, ELÁSTICA, SANITÁRIO, AF. 12/2014	UN	2,00	23,87	47,74	2,00	2,00	-	100,00%	-	47,74	47,74
11.2.14	CAIXA SIFONADA PVC 100 X 100 X 50MM, ACABAMENTO CROMADO (GRELHA OU TAMPA CEGA)	UN	3,00	45,60	136,80	3,00	3,00	-	100,00%	-	136,80	136,80
11.2.15	JUNÇÃO SIMPLES DE BUCHA DE PVC P/ESGOTO 100x50mm (4"x2")-ANÉIS	UN	2,00	48,29	96,58	2,00	2,00	-	100,00%	-	96,58	96,58

Yukio Ribeiro Bezerra  
Eng. Civil - C.R. 341925  
RNP: 0018515842

Charles Vicente Tome  
ENGENHEIRO CIVIL  
REGISTRO NACIONAL 060185175-0  
REGISTRO CREA 70300

4/6

CV TOME SERVIÇOS - ME  
CNPJ: 23.834.673/0001-42  
Charles Vicente Tome  
CPF: 009.042.233-37  
Socio - Administrador

FCO EBERT MALLATE BARROSO  
Secretário de Educação  
Secretaria Municipal de Educação  
Praça da Liberdade, 150  
Porto Alegre, RS 91210-111  
CPF: 743.347.003-49

11.2.15	PARQUE SEPTICO RETANGULAR EM ALVENARIA COM BLOCOS DE CONCRETO, DIMENSÕES INTERNAS: 1,6 X 4 X 1,8 M, VOLUME ÚTIL: 9856 L (PARA 68 CONTRIBUÍNTES). AF. 12/2020	UN	1,00	9.434,27	9.434,27	-	-	1,00	1,00	-	-	100,00%	-	-	9.434,27	9.434,27
11.2.16	SCMIDUBIO CIRCULAR EM CONCRETO PRE-MOLDADO, DIÂMETRO INTERNO = 2,38 M, ALTURA INTERNA = 3,0 M, ÁREA DE INFILTRAÇÃO: 25 M² (PARA 10 CONTRIBUÍNTES). AF. 12/2020	UN	1,00	5.618,22	5.618,22	-	-	1,00	1,00	-	-	100,00%	-	-	5.618,22	5.618,22
11.2.17	CAIXA DE GORDURA EM PVC, COM CESTO 18L	UN	1,00	322,93	322,93	-	-	1,00	1,00	-	-	100,00%	-	-	322,93	322,93
12	<b>LOUÇAS, METAIS E ACESSÓRIOS</b>			<b>5.589,59</b>	<b>5.589,59</b>							<b>85,09%</b>	<b>1.474,60</b>	<b>3.276,94</b>	<b>4.750,94</b>	<b>4.750,94</b>
12.1	CAIXA D'ÁGUA EM POLIETILENO - 2000 LITROS - FORNECIMENTO E INSTALAÇÃO. AF. 06/2021	UN	1,00	1.359,22	1.359,22	-	-	1,00	1,00	-	-	100,00%	-	-	1.359,22	1.359,22
12.2	BACIA DE LOUÇA BRANCA C/CAIXA ACOPLADA	UN	2,00	912,29	1.824,58	-	-	2,00	2,00	-	-	100,00%	-	-	1.824,58	1.824,58
12.3	PECAS DE APOIO DEFICIENTES C/TUBO INOX P/WCS	M	3,00	277,55	832,65	-	-	-	-	3,00	-	0,00%	-	-	832,65	832,65
12.4	TORNEIRA DE BOIA PARA CAIXA D'ÁGUA, ROSCÁVEL, 1" - FORNECIMENTO E INSTALAÇÃO. AF. 08/2021	UN	1,00	92,54	92,54	-	-	1,00	1,00	-	-	100,00%	-	-	92,54	92,54
12.5	LAVATÓRIO DE LOUÇA BRANCA C/COLUNA, C/TORNEIRA E ACESSÓRIOS	UN	2,00	737,30	1.474,60	-	-	2,00	2,00	-	-	100,00%	<b>1.474,60</b>	<b>8.186,17</b>	<b>9.901,12</b>	<b>1.474,60</b>
13	<b>INSTALAÇÕES ELÉTRICAS</b>			<b>24.916,63</b>	<b>24.916,63</b>							<b>64,96%</b>	<b>8.186,17</b>	<b>9.901,12</b>	<b>16.087,29</b>	<b>16.087,29</b>
13.1	<b>QUADROS E DISJUNTORES</b>															
13.1.1	QUADRO DE DISTRIBUIÇÃO DE LUZ EMBUTIR ATÉ 34 DIVISÕES 33X33X85mm, C/BARRAMENTO	UN	1,00	382,02	382,02	-	-	1,00	1,00	-	-	100,00%	-	-	382,02	382,02
13.2	QUADRO DE DISTRIBUIÇÃO DE LUZ EMBUTIR ATÉ 6 DIVISÕES, C/BARRAMENTO	UN	2,00	212,26	424,52	-	-	2,00	2,00	-	-	100,00%	-	-	424,52	424,52
13.3	DISJUNTOR MONOPOLAR EM QUADRO DE DISTRIBUIÇÃO 10A	UN	5,00	35,58	177,91	-	-	5,00	5,00	-	-	100,00%	-	-	177,91	177,91
13.4	DISJUNTOR MONOPOLAR EM QUADRO DE DISTRIBUIÇÃO 20A	UN	3,00	25,55	76,65	-	-	3,00	3,00	-	-	100,00%	-	-	76,65	76,65
13.5	DISJUNTOR MONOPOLAR EM QUADRO DE DISTRIBUIÇÃO 40A	UN	5,00	33,48	167,25	-	-	5,00	5,00	-	-	100,00%	-	-	167,25	167,25
13.6	DISJUNTOR TRIPOLAR EM QUADRO DE DISTRIBUIÇÃO 20A	UN	1,00	104,96	104,96	-	-	1,00	1,00	-	-	100,00%	-	-	104,96	104,96
13.7	DISJUNTOR TRIPOLAR EM QUADRO DE DISTRIBUIÇÃO 10A	UN	1,00	104,96	104,96	-	-	1,00	1,00	-	-	100,00%	-	-	104,96	104,96
13.8	DISJUNTOR TRIPOLAR EM QUADRO DE DISTRIBUIÇÃO 50A	UN	1,00	104,96	104,96	-	-	1,00	1,00	-	-	100,00%	-	-	104,96	104,96
13.9	DISPOSITIVO DR. 3 POLOS, SENSIBILIDADE DE 30 MA, CORRENTE DE 25 A, TIPO AC	UN	4,00	184,45	737,80	-	-	4,00	4,00	-	-	100,00%	-	-	737,80	737,80
13.10	DISPOSITIVO DR. 2 POLOS, SENSIBILIDADE DE 30 MA, CORRENTE DE 40 A, TIPO AC	UN	5,00	187,74	938,70	-	-	5,00	5,00	-	-	100,00%	-	-	938,70	938,70
13.11	DISPOSITIVO DIFERENCIAL RESIDUAL, TETRAPOLAR 25A, SENSIBILIDADE 300mA 389V	UN	2,00	193,46	386,92	-	-	2,00	2,00	-	-	100,00%	-	-	386,92	386,92
13.12	<b>CABOS, ELÉTROTUTOS E ELÉTROCALHA</b>															
13.12.1	CABO DE COBRE FLEXÍVEL ISOLADO, 2,5 MM², ANTI-CHAMA 0,6/1,0 KV, PARA CIRCUITOS TERMINAIS - FORNECIMENTO E INSTALAÇÃO. AF. 12/2015	M	298,64	5,92	1.767,95	-	-	298,64	298,64	-	-	100,00%	-	-	1.767,95	1.767,95
13.12.2	CABO DE COBRE FLEXÍVEL ISOLADO, 4 MM², ANTI-CHAMA 0,6/1,0 KV, PARA CIRCUITOS TERMINAIS - FORNECIMENTO E INSTALAÇÃO. AF. 12/2015	M	672,10	8,36	5.618,76	-	-	672,10	672,10	-	-	100,00%	-	-	5.618,76	5.618,76
13.12.3	CABO DE COBRE FLEXÍVEL ISOLADO, 6 MM², ANTI-CHAMA 0,6/1,0 KV, PARA CIRCUITOS TERMINAIS - FORNECIMENTO E INSTALAÇÃO. AF. 12/2015	M	218,30	11,28	2.462,42	-	-	218,30	218,30	-	-	0,00%	-	-	-	-
13.12.4	CABO DE COBRE FLEXÍVEL ISOLADO, 10 MM², ANTI-CHAMA 450/750 V, PARA CIRCUITOS TERMINAIS - FORNECIMENTO E INSTALAÇÃO. AF. 12/2015	M	76,00	16,59	1.260,84	-	-	76,00	76,00	-	-	100,00%	-	-	1.260,84	1.260,84
13.12.5	ELETROTUTO RÍGIDO ROSCÁVEL, PVC, DN 32 MM (1"), PARA CIRCUITOS TERMINAIS, INSTALADO EM PAREDE - FORNECIMENTO E INSTALAÇÃO.	M	20,00	18,28	365,60	-	-	20,00	20,00	-	-	100,00%	-	-	365,60	365,60
13.12.6	ELETROTUTO FLEXÍVEL CORRUGADO, PVC, DN 25 MM (1/4"), PARA CIRCUITOS TERMINAIS, INSTALADO EM LAJE - FORNECIMENTO E INSTALAÇÃO. AF. 12/2015	M	220,00	7,46	1.641,20	-	-	220,00	220,00	-	-	100,00%	-	-	1.641,20	1.641,20
13.12.7	ELETROTUTO RÍGIDO ROSCÁVEL, PVC, DN 32 MM (1"), PARA CIRCUITOS TERMINAIS, INSTALADO EM FORRO - FORNECIMENTO E INSTALAÇÃO.	M	40,00	17,71	708,40	-	-	40,00	40,00	-	-	100,00%	-	-	708,40	708,40
13.12.8	TUBO PERFURADO, ELÉTROCALHA CHAPA DE AÇO [100X100]MM	M	8,00	34,92	279,36	-	-	8,00	8,00	-	-	0,00%	-	-	-	-
13.12.9	PARAFUSO - 8MM COM BUCHA PLÁSTICA	UN	32,00	0,89	28,48	-	-	32,00	32,00	-	-	0,00%	-	-	-	-
13.21	<b>LÂMPADAS E LUMINÁRIAS</b>															
13.21.1	PARAFUSO CABEÇA LENTILHA AUTO TRAVANTE 1/4" X 1/2"	UN	32,00	0,14	4,48	-	-	32,00	32,00	-	-	0,00%	-	-	-	-
13.21.2	INTERRUPTOR UMA TECLA SIMPLES 20A 250V	UN	9,00	19,05	171,45	-	-	9,00	9,00	-	-	100,00%	-	-	171,45	171,45
13.21.3	INTERRUPTOR TRÊS TECLAS SIMPLES 20A 250V	UN	1,00	47,43	47,43	-	-	1,00	1,00	-	-	0,00%	-	-	-	-
13.24	TOMADA ALTA DE EMBUTIR (1 MÓDULO), 20+T 30 A, INCLUINDO SUPORTE E PLACA - FORNECIMENTO E INSTALAÇÃO. AF. 12/2015	UN	8,00	43,14	345,12	-	-	4,00	4,00	-	-	50,00%	-	-	172,56	172,56
13.25	TOMADA ALTA DE EMBUTIR (1 MÓDULO), 20+T 10 A, INCLUINDO SUPORTE E PLACA - FORNECIMENTO E INSTALAÇÃO. AF. 12/2015	UN	24,00	40,63	975,12	-	-	8,00	8,00	-	-	33,33%	-	-	325,04	325,04
13.26	INTERRUPTOR SIMPLES (1 MÓDULO) COM 1 TOMADA DE EMBUTIR 20+T 30 A INCLUINDO SUPORTE E PLACA - FORNECIMENTO E INSTALAÇÃO. AF. 12/2015	UN	1,00	47,42	47,42	-	-	1,00	1,00	-	-	100,00%	-	-	47,42	47,42

FCO GLEB CAVALARTE BARROSO  
 SECRETÁRIO Municipal de Educação  
 Rua: João de Deus, 2491/2021  
 CEP: 743-347-003-49

CV TOME SERVIÇOS - ME  
 CNPJ: 23.834.673/0001-42  
 Charles Vicente Tome  
 CPF: 009.042.233-37

5/6 RUA SERRA BRANCA, 1000 - JARDIM  
 ENGENHEIRO CIVIL  
 REGISTRO NACIONAL 06018515844  
 RNP: 6518515844

Yáklío Diágoras Barroso  
 Eng. Civil CREA - CE 341829  
 RNP: 6518515844



OBJETO DA OBRA CONTRATAÇÃO DE EMPRESA PARA REALIZAÇÃO DOS SERVIÇOS DE ENGENHARIA PARA AMPLIAÇÃO MELHORIAS DA ESCOLA ELEZÁRIO GOMES DE MELO, NA VILA FECHADO, JUNTO A SECRETARIA DE EDUCAÇÃO E CULTURA DO MUNICÍPIO DE JAGUARIBE/CE		CONTRATO Nº 05.07.01/2022	
EMPRESA CONTRATADA CV TOME SERVIÇOS-ME	CNPJ 23.834.673/00001-42	EMISSÃO BOLETIM sesta-feira, 29 de dezembro de 2023	
ENDEREÇO DA OBRA VILA FECHADO, DISTRITO DE FEITICEIRO NO MUNICÍPIO DE JAGUARIBE-CE	INÍCIO DA OBRA/SERVIÇO 02/08/2023	PERÍODO DA MEDIÇÃO 01/12/2023 - 31/12/2023	

### MEMÓRIA DE CÁLCULO - 08

**2.6. 90447 - RASGO EM ALVENARIA PARA ELETRODUTOS COM DIAMETROS MENORES OU IGUAIS A 40 MM. AF. 05/2015 (M)**

ESTRUTURA ANTIGA	93,41+16,77	110,18
		<b>110,18</b>

**2.7. 97661 - REMOÇÃO DE CABOS ELÉTRICOS, DE FORMA MANUAL, SEM REAPROVEITAMENTO. AF. 12/2017 (M)**

INSTALAÇÃO ANTIGA	110,18	110,18
		<b>110,18</b>

**5.4.1. 93195 - CONTRAVERGA PRÉ-MOLDADA PARA VÃOS DE MAIS DE 1,5 M DE COMPRIMENTO. AF. 03/2016 (M)**

REFORMA	2,6	2,60
		<b>2,60</b>

**5.4.2. 93183 - VERGA PRÉ-MOLDADA PARA JANELAS COM MAIS DE 1,5 M DE VÃO. AF. 03/2016 (M)**

REFORMA	2,6	2,60
		<b>2,60</b>

**9.2. 100360 - FABRICAÇÃO E INSTALAÇÃO DE MEIA TESOURA DE MADEIRA NÃO APARELHADA, COM VÃO DE 6 M, PARA TELHA CERÂMICA OU DE CONCRETO, INCLUSIVE ICAMENTO. AF. 07/2019 (UN)**

TESOURAS	1*2	2,00
		<b>2,00</b>

**12.5. C1618 - LAVATÓRIO DE LOUÇA BRANCA C/COLUNA, C/ TORNEIRA E ACESSÓRIOS (UN)**

BANHEIROS	2	2,00
		<b>2,00</b>

**13.1. C2068 - QUADRO DE DISTRIBUIÇÃO DE LUZ EMBUTIR ATÉ 24 DIVISÕES 332X332X95mm, C/BARRAMENTO (UN)**

QDC	1	1,00
		<b>1,00</b>

**13.2. C2077 - QUADRO DE DISTRIBUIÇÃO DE LUZ EMBUTIR ATE 6 DIVISÕES, C/BARRAMENTO (UN)**

QD1	1	1,00
QD2	1	1,00
		<b>2,00</b>

**13.3. C1092 - DISJUNTOR MONOPOLAR EM QUADRO DE DISTRIBUIÇÃO 10A (UN)**

QUANTIDADE	5	5,00
		<b>5,00</b>

*Charles Vicente Tome*  
CV TOME SERVIÇOS - ME  
CNPJ: 23.834.673/0001-12  
Charles Vicente Tome  
CPF: 009.042.233-37  
Sócio - Administrador

*Ricardo Luiz Pessoa Pinheiro*  
RICARDO LUIZ PESSOA PINHEIRO  
ENGENHEIRO CIVIL  
REGISTRO NACIONAL 060185175-0  
REGISTRO CREA 70300

*Yukin Cibonias Pereira*  
Eng. Civil CREA - CE 341929  
RNP: 0618015844

*Flores Calcante*  
FCO FLORES CALCANTE BARROSO  
Secretaria Municipal de Educação  
PONTA GROSSA Nº 159 / 2021  
CPF: 742.347.093-49

13.4. C1095 - DISJUNTOR MONOPOLAR EM QUADRO DE DISTRIBUIÇÃO 20A (UN)

		QTD
QANTIDADE	3	3,00
		3,00

13.5. C1099 - DISJUNTOR MONOPOLAR EM QUADRO DE DISTRIBUIÇÃO 40A (UN)

		QTD
QANTIDADE	5	5,00
		5,00

13.6. C1121 - DISJUNTOR TRIPOLAR EM QUADRO DE DISTRIBUIÇÃO 20A (UN)

		QTD
QD1	1	1,00
		1,00

13.7. C1118 - DISJUNTOR TRIPOLAR EM QUADRO DE DISTRIBUIÇÃO 10A (UN)

		QTD
QD2	1	1,00
		1,00

13.8. C1127 - DISJUNTOR TRIPOLAR EM QUADRO DE DISTRIBUIÇÃO 50A (UN)

		QTD
QDC	1	1,00
		1,00

13.9. 00039445 - DISPOSITIVO DR, 2 POLOS, SENSIBILIDADE DE 30 MA, CORRENTE DE 25 A, TIPO AC (UN)

		QTD
	4	4,00
		4,00

13.10. 00039446 - DISPOSITIVO DR, 2 POLOS, SENSIBILIDADE DE 30 MA, CORRENTE DE 40 A, TIPO AC (UN)

		QTD
QUANTIDADE	5	5,00
		5,00

13.11. 18875 - DISPOSITIVO DIFERENCIAL RESIDUAL TETRAPOLAR 25A, SENSIBILIDADE 300mA 380V (UN)

		QTD
QD1, QD2	2	2,00
		2,00

13.15. 91932 - CABO DE COBRE FLEXÍVEL ISOLADO, 10 MM<sup>2</sup>, ANTI-CHAMA 450/750 V, PARA CIRCUITOS TERMINAIS - FORNECIMENTO E INSTALAÇÃO. AF 12/2015 (M)

		QTD
ALIMENTAÇÃO QDC	4*19	76,00
		76,00

13.16. 91872 - ELETRODUTO RÍGIDO ROSCÁVEL, PVC, DN 32 MM (1"), PARA CIRCUITOS TERMINAIS, INSTALADO EM PAREDE - FORNECIMENTO E INSTALAÇÃO. AF 12/2015 (M)

		QTD
QUANTIDADE	20	20,00
		20,00

13.18. 91864 - ELETRODUTO RÍGIDO ROSCÁVEL, PVC, DN 32 MM (1"), PARA CIRCUITOS TERMINAIS, INSTALADO EM FORRO - FORNECIMENTO E INSTALAÇÃO. AF 12/2015 (M)

		QTD
QUANTIDADE	40	40,00
		40,00

*Charles Vicente Tome*  
 CV TOME SERVIÇOS - ME  
 CNPJ: 23.834.673/0001-12  
 Charles Vicente Tome  
 CPF: 009.042.233-37  
 Sócio - Administrador

*Ricardo Zezar Pessoa Pinheiro*  
 RICARDO ZEZAR PESSOA PINHEIRO  
 ENGENHEIRO CIVIL  
 REGISTRO NACIONAL 060185175-0  
 REGISTRO CREA 70700

*Yukin Dificilios Pinheiro*  
 Eng. Civil CREA - 06.34.1920  
 RNP: 0610515844

*Yukin Dificilios Pinheiro*  
 FCO Engenharia e Arquitetura  
 Sec. de Engenharia e Arquitetura  
 PONTA GROSSA - PR  
 CPF: 743.547.403-49

13.27. C4762 - CAIXA DE LIGAÇÃO PVC 4" X 2" (UN)

		QTD
ESPELHO P/ LIGAÇÃO	7	3,00
		3,00

13.28. 91936 - CAIXA OCTOGONAL 4" X 4", PVC, INSTALADA EM LAJE - FORNECIMENTO E INSTALAÇÃO. AF. 12/2015 (UN)

		QTD
SALA 03	4	4,00
SALA 04	4	4,00
PÁTIO	3	3,00
CANTINA + DEPÓSITO	3	3,00
WC-F + WC-M	2	2,00
PASSAGEM DE CABOS	4	4,00
		20,00

*Charles Vicente Tome*  
 CV TOME SERVIÇOS - ME  
 CNPJ: 23.834.673/0001-12  
 Charles Vicente Tome  
 CPF: 009.042.233-37  
 Sócio - Administrador

*Ricardo César Pessoa Pinheiro*  
 RICARDO CÉSAR PESSOA PINHEIRO  
 ENGENHEIRO CIVIL  
 REGISTRO NACIONAL 060185175-0  
 REGISTRO CREA 7030D

*Yukio Diniz Reis Barroso*  
 FCO. YUKIO DINIZ REIS BARROSO  
 Sec. de Engenharia e Arquitetura  
 PORTARIA Nº 207/2021  
 CPF: 743.247.403-49

Yukio Diniz Reis Barroso  
 Eng. Civil CREA - GE 341920  
 RN: 105158M



ESTADO DO CEARÁ  
PREFEITURA MUNICIPAL DE JAGUARIBE  
SECRETARIA DA INF. TRANSPORTE E URBANISMO  
LICENÇA DE OBRAS

Nº DA LICENÇA

482

DATA APROVAÇÃO

18/01/2023

PROCESSO

VALIDADE

31/12/2023

<b>ENDEREÇO</b> VIL FECHADO, Nº SN		<b>COORDENADAS</b> LONGITUDE: LATITUDE:		<b>BAIRRO</b> DISTRITO FEITICEIRO	
<b>NATUREZA DA OBRA</b> REFORMA/AMPLIAÇÃO	<b>USO</b> INSTITUCIONAL	<b>CATEGORIA DE USO</b>	<b>ZONEAMENTO</b>	<b>TRIBUTÁVEL</b> ISENTO	
<b>DADOS DA OBRA</b>					
<b>NOME / PROPRIETÁRIO</b> MUNICÍPIO DE JAGUARIBE C.N.P.J.: 07.443.708/0001-66			<b>CNPJ / CPF</b> 07443708000166		<b>OBRA PÚBLICA?</b> NÃO
<b>PROJETO (AUTOR)</b> YUKIO DIÓGENES BEZERRA CPF:			<b>CREA/CAU</b> RNP 0618515844	<b>ART</b> CE20231143463	
<b>CONSTRUÇÃO (RESPONSÁVEL)</b> RICARDO CEZAR PESSOA PINHEIRO CPF:			<b>CREA/CAU</b> RNP 0601851790	<b>ART</b> CE20231148004	
<b>COD. OBRA</b> 482	<b>ÁREA DO TERRENO</b> 221,51 m <sup>2</sup>	<b>OUTRAS ÁREAS</b> 221,51 m <sup>2</sup>	<b>TAXA OCUPAÇÃO</b> 0,00 %	<b>TAXA PERMEAB.</b> 0,00 %	<b>IND. DE APROV.</b> 0,00
<b>LOTEAMENTO</b>			<b>QUADRA(S)</b>	<b>LOTE(S)</b>	<b>CÓD DO IMÓVEL</b> 000000000
<b>VALOR DA OBRA</b> 467.696,74			<b>DATA DO INÍCIO DA OBRA</b> 18/01/2023		
<b>DATA DO INÍCIO DA PRORROGAÇÃO</b> / /		<b>DATA DO FIM DA PRORROGAÇÃO</b> / /		<b>DATA DO FINAL DA OBRA</b> 18/06/2023	
<b>DESCRIÇÃO DO PROJETO</b> AMPLIAÇÃO E MELHORIAS DA ESCOLA ELIZIARIO GOMES DE MELO, NA VILA FECHADO.					
<b>OBSERVAÇÕES</b> LEI Nº 1.437/2019 CAP. III ART. 9º PARÁGRAFO 1º A ADMINISTRAÇÃO PÚBLICA MUNICIPAL PODE, A QUALQUER MOMENTO, DETERMINAR A SUSPENSÃO TEMPORÁRIA PARA EXECUÇÃO DE OBRA OU SERVIÇO EM LOGRADOURO PÚBLICO, CASO SEJA CONSTATADO O DESCUMPRIMENTO DAS NORMAS DEFINIDAS NESTE CÓDIGO OU EM LEGISLAÇÃO PERTINENTE, FICANDO O MEIO SUJEITO A MULTAS E DEMAIS PENALIDADES PREVISTAS NO PLANO DIRETOR DO MUNICÍPIO.					
<b>IMPRESSÃO</b> JAGUARIBE, 25 DE Maio DE 2023  <b>CÓD DE VALIDAÇÃO: 0023E4353E1850000482</b>					
 Scanei para validar este documento					
 Ricardo Cezar Pessoa Pinheiro Secretaria de Infraestrutura e Urbanismo Município de Jaguaribe - Ceará					

ESTE DOCUMENTO É A PROVA DA SUA REGULARIZAÇÃO

1

MANTENHA EM UM LOCAL VISÍVEL



Anotação de Responsabilidade Técnica - ART  
Lei nº 6.496, de 7 de dezembro de 1977

**CREA-CE**

ART OBRA / SERVIÇO  
Nº CE20231236186

Conselho Regional de Engenharia e Agronomia do Ceará

SUBSTITUIÇÃO à  
CE20231148004

1. Responsável Técnico

RICARDO CEZAR PESSOA PINHEIRO

Título profissional: ENGENHEIRO CIVIL

RNP: 0601851790

Registro: 70300 CE

Empresa contratada: CV TOMÉ SERVIÇOS - ME

Registro : 0010405690-CE

2. Dados do Contrato

Contratante: FUNDO MUNICIPAL DA SECRETARIA DE EDUCAÇÃO E CULTURA DO MUNICÍPIO DE JAGUARIBE/CE

CPF/CNPJ: 30.625.199/0001-04

AVENIDA OITO DE NOVEMBRO

Nº: 767

Complemento:

Bairro: CENTRO

Cidade: JAGUARIBE

UF: CE

CEP: 63475000

Contrato: 06.07.01/2022

Celebrado em: 17/01/2023

Valor: R\$ 467.696,74

Tipo de contratante: Pessoa Jurídica de Direito Público

Ação Institucional: NENHUMA - NÃO OPTANTE

3. Dados da Obra/Serviço

VILA FECHADO

Nº: S/N

Complemento:

Bairro: FECHADO

Cidade: JAGUARIBE

UF: CE

CEP: 63475000

Data de início: 18/01/2023

Previsão de término: 31/12/2023

Coordenadas Geográficas: -8.013018, -38.875006

Finalidade:

Código: Não Especificado

Proprietário: FUNDO MUNICIPAL DA SECRETARIA DE EDUCAÇÃO E CULTURA DO MUNICÍPIO DE JAGUARIBE/CE

CPF/CNPJ: 30.625.199/0001-04

4. Atividade Técnica

16 - Execução

Quantidade

Unidade

49 - Execução de obra > CONSTRUÇÃO CIVIL > EDIFICAÇÕES > DE REFORMA DE EDIFICAÇÃO > #1.1.2.1 - DE ALVENARIA

221,51

m2

Após a conclusão das atividades técnicas o profissional deve proceder a baixa desta ART

5. Observações

CONTRATAÇÃO DE EMPRESA PARA REALIZAÇÃO DOS SERVIÇOS DE ENGENHARIA PARA AMPLIAÇÃO E MELHORIAS DA ESCOLA ELIZÁRIO GOMES DE MELO, NA VILA FECHADO, JUNTO A SECRETARIA DE EDUCAÇÃO E CULTURA DO MUNICÍPIO DE JAGUARIBE/CE.

6. Declarações

- Declaro que estou cumprindo as regras de acessibilidade previstas nas normas técnicas da ABNT, na legislação específica e no decreto n. 5296/2004.

7. Entidade de Classe

NENHUMA - NÃO OPTANTE

8. Assinaturas

Declaro serem verdadeiras as informações acima

Local \_\_\_\_\_ de \_\_\_\_\_ de \_\_\_\_\_

RICARDO CEZAR PESSOA PINHEIRO  
RICARDO CEZAR PESSOA PINHEIRO - CPF: 144.289.543-87  
REGISTRO NACIONAL 060185175-0  
REGISTRO CREA 70300

FUNDO MUNICIPAL DA SECRETARIA DE EDUCAÇÃO E CULTURA DO MUNICÍPIO DE JAGUARIBE/CE - CNPJ: 30.625.199/0001-04

ELDER CAVALCANTE BARROSO  
Secretário Municipal de Educação  
Cidade: Jaguaribe/CE  
Fone: (85) 343-3691/2021  
CPF: 743.347.003-49

9. Informações

\* A ART é válida somente quando quitada, mediante apresentação do comprovante do pagamento ou conferência no site do Crea.

10. Valor

Valor da ART: R\$ 96,62 Registrada em: 03/07/2023 Valor pago: R\$ 96,62 Nosso Número: 8216291851

A autenticidade desta ART pode ser verificada em: <https://crea-ce.silac.com.br/publico/>, com a chave: dZW9b  
Impresso em: 04/07/2023 às 08:18:42 por: lp: 200.25.37.76

www.crea-ce.org.br  
Tel: (85) 3453-3600

faleconosco@crea-ce.org.br  
Fax: (85) 3453-5904

**CREA-CE**  
Conselho Regional de Engenharia e Agronomia do Ceará





Anotação de Responsabilidade Técnica - ART  
Lei nº 6.496, de 7 de dezembro de 1977

**CREA-CE**

ART OBRA / SERVIÇO  
Nº CE20231143463

Conselho Regional de Engenharia e Agronomia do Ceará

COMPLEMENTAÇÃO à  
CE20220914585

1. Responsável Técnico			
YUJO DIOGENES BEZERRA			
Título profissional: ENGENHEIRO CIVIL		RNP: 0618915844	Registro: 341929CE
Empresa contratada: DIOGENES BEZERRA ENGENHARIA LTDA - ME		Registro: 0010475816-CE	
2. Dados do Contrato			
Contratante: MUNICÍPIO DE JAGUARIBE		CPF/CNPJ: 07.443.708/0001-66	Nº: SIN
Praça SENADOR FERNANDES TÁVORA			
Complemento: PREFEITURA MUNICIPAL	Bairro: CENTRO		
Cidade: JAGUARIBE	UF: CE	CEP: 63475000	
Contrato: Não especificado		Celebrado em:	
Valor: R\$ 16.000,00		Tipo de contrato: Pessoa Jurídica de Direito Público	
Ação Institucional: NENHUMA - NÃO OPTANTE			
3. Dados da Obra/Serviço			
OUTROS PRAÇA SENADOR FERNANDES TÁVORA		Nº: SIN	
Complemento: MUNICÍPIO DE JAGUARIBE		Bairro: CENTRO	
Cidade: BRASÍLIA		UF: AC	CEP: 63475000
Data de Início: 03/01/2022	Previsão de término: 29/12/2023	Coordenadas Geográficas: -5.888855, -38.623371	
Finalidade: Escalar		Código: Não Especificado	
Proprietário: MUNICÍPIO DE JAGUARIBE		CPF/CNPJ: 07.443.708/0001-66	
4. Atividade Técnica			
14 - Elaboração		Quantidade	Unidade
80 - Projeto > CONSTRUÇÃO CIVIL > EDIFICAÇÕES > DE EDIFICAÇÃO > #1.1.1.1 - DE ALVENARIA		8,00	hid
80 - Projeto > CONSTRUÇÃO CIVIL > INSTALAÇÕES HIDROSSANITÁRIAS > #1.4.1 - DE SISTEMA DE ÁGUA POTÁVEL		8,00	hid
80 - Projeto > CONSTRUÇÃO CIVIL > INSTALAÇÕES HIDROSSANITÁRIAS > #1.4.3 - DE INSTALAÇÃO DE SISTEMA DE ESGOTO SANITÁRIO		8,00	hid
80 - Projeto > ELETROTÉCNICA > INSTALAÇÕES ELÉTRICAS > DE LIGAÇÃO INDIVIDUAL DE REDE DE ENERGIA > #1.10.10.1 - EM BAIXA TENSÃO PARA FINS RESIDENCIAIS		3,00	hid
80 - Projeto > ELETROTÉCNICA > SISTEMAS DE PROTEÇÃO CONTRA DESCARGAS ATMOSFÉRICAS - SPDA > #1.12.1 - DE SISTEMAS DE PROTEÇÃO CONTRA DESCARGAS ATMOSFÉRICAS - SPDA		8,00	hid
80 - Projeto > CONSTRUÇÃO CIVIL > INSTALAÇÕES DE GASES, VAPORES E A VÁCUO > #1.5.2 - DE TUBULAÇÃO DE GÁS		8,00	hid
80 - Projeto > CONSTRUÇÃO CIVIL > INSTALAÇÕES DE PREVENÇÃO E COMBATE A INCÊNDIO > #1.8.6 - DE PREVENÇÃO E COMBATE A INCÊNDIO E PÂNICO		3,00	hid
80 - Projeto > GEOTECNIA E GEOLOGIA DA ENGENHARIA > OBRAS DE TERRA > DE OBRAS DE TERRA > #3.3.1.3 - TERRAPLENAGEM		8,00	hid
80 - Projeto > ESTRUTURAS > ESTRUTURAS DE CONCRETO E ARGAMASSA ARMADA > #2.1.1 - DE ESTRUTURA DE CONCRETO ARMADO		8,00	hid
80 - Projeto > ESTRUTURAS > ESTRUTURAS DE MADEIRA > #2.3.1 - DE ESTRUTURA DE MADEIRA		8,00	hid
80 - Projeto > ESTRUTURAS > ESTRUTURAS METÁLICAS > DE ESTRUTURA METÁLICA > #2.2.1.1 - PARA EDIFICAÇÃO		8,00	hid
80 - Projeto > CONSTRUÇÃO CIVIL > MATERIAIS DE CONSTRUÇÃO CIVIL > #1.2.5 - DE IMPERMEABILIZAÇÃO APLICADA À CONSTRUÇÃO CIVIL		8,00	hid
35 - Elaboração de orçamento > CONSTRUÇÃO CIVIL > EDIFICAÇÕES > DE EDIFICAÇÃO > #1.1.1.1 - DE ALVENARIA		8,00	hid
35 - Elaboração de orçamento > CONSTRUÇÃO CIVIL > INSTALAÇÕES HIDROSSANITÁRIAS > #1.4.1 - DE SISTEMA DE ÁGUA POTÁVEL		8,00	hid
35 - Elaboração de orçamento > CONSTRUÇÃO CIVIL > INSTALAÇÕES HIDROSSANITÁRIAS > #1.4.3 - DE INSTALAÇÃO DE SISTEMA DE ESGOTO SANITÁRIO		8,00	hid

A autenticidade desta ART pode ser verificada em: <https://crea-ce.org.br/transparente>, com o chave: ab6e29  
Impresso em: 23/01/2023 às 09:13:22 por: , ip: 200.25.37.76

www.crea.org.br | [atencao@crea.org.br](mailto:atencao@crea.org.br)  
Tel: (85) 3450-9800 | Fax: (85) 3453-5604





Anotação de Responsabilidade Técnica - ART  
Lei nº 6.496, de 7 de dezembro de 1977

**CREA-CE**

ART OBRA / SERVIÇO  
Nº CE20231143463

Conselho Regional de Engenharia e Agronomia do Ceará

COMPLEMENTAÇÃO à  
CE20220914585

35 - Elaboração de orçamento > ELETROTÉCNICA > INSTALAÇÕES ELÉTRICAS > DE LIGAÇÃO INDIVIDUAL DE REDE DE ENERGIA > #11.10.10.1 - EM BAIXA TENSÃO PARA FINS RESIDENCIAIS	8,00	NH
35 - Elaboração de orçamento > ELETROTÉCNICA > SISTEMAS DE PROTEÇÃO CONTRA DESCARGAS ATMOSFÉRICAS - SPDA > #11.12.1 - DE SISTEMAS DE PROTEÇÃO CONTRA DESCARGAS ATMOSFÉRICAS - SPDA	8,00	NH
35 - Elaboração de orçamento > CONSTRUÇÃO CIVIL > INSTALAÇÕES DE GASES, VAPORES E A VÁCUO > #1.5.2 - DE TUBULAÇÃO DE GÁS	8,00	NH
35 - Elaboração de orçamento > CONSTRUÇÃO CIVIL > INSTALAÇÕES DE PREVENÇÃO E COMBATE A INCÊNDIO > #1.6.8 - DE PREVENÇÃO E COMBATE A INCÊNDIO E PÂNICO	8,00	NH
35 - Elaboração de orçamento > GEOTECNIA E GEOLOGIA DA ENGENHARIA > OBRAS DE TERRA > DE OBRAS DE TERRA > #3.3.1.9 - TERRAPLENAGEM	8,00	NH
35 - Elaboração de orçamento > ESTRUTURAS > ESTRUTURAS DE CONCRETO E ARGAMASSA ARMADA > #2.1.1 - DE ESTRUTURA DE CONCRETO ARMADO	8,00	NH
35 - Elaboração de orçamento > ESTRUTURAS > ESTRUTURAS DE MADEIRA > #2.3.1 - DE ESTRUTURA DE MADEIRA	8,00	NH
35 - Elaboração de orçamento > ESTRUTURAS > ESTRUTURAS METÁLICAS > DE ESTRUTURA METÁLICA > #2.2.1.1 - PARA EDIFICAÇÃO	8,00	NH
35 - Elaboração de orçamento > CONSTRUÇÃO CIVIL > MATERIAIS DE CONSTRUÇÃO CIVIL > #1.2.5 - DE IMPERMEABILIZAÇÃO APLICADA À CONSTRUÇÃO CIVIL	8,00	NH
<b>10 - Fiscalização</b>	<b>Quantidade</b>	<b>Unidade</b>
60 - Fiscalização de obra > CONSTRUÇÃO CIVIL > EDIFICAÇÕES > DE EDIFICAÇÃO > #1.1.1.1 - DE ALVENARIA	8,00	NH
60 - Fiscalização de obra > CONSTRUÇÃO CIVIL > INSTALAÇÕES HIDROSSANITÁRIAS > #1.4.1 - DE SISTEMA DE ÁGUA POTÁVEL	8,00	NH
60 - Fiscalização de obra > CONSTRUÇÃO CIVIL > INSTALAÇÕES HIDROSSANITÁRIAS > #1.4.3 - DE INSTALAÇÃO DE SISTEMA DE ESGOTO SANITÁRIO	8,00	NH
60 - Fiscalização de obra > ELETROTÉCNICA > INSTALAÇÕES ELÉTRICAS > DE LIGAÇÃO INDIVIDUAL DE REDE DE ENERGIA > #11.10.10.1 - EM BAIXA TENSÃO PARA FINS RESIDENCIAIS	8,00	NH
60 - Fiscalização de obra > ELETROTÉCNICA > SISTEMAS DE PROTEÇÃO CONTRA DESCARGAS ATMOSFÉRICAS - SPDA > #11.12.1 - DE SISTEMAS DE PROTEÇÃO CONTRA DESCARGAS ATMOSFÉRICAS - SPDA	8,00	NH
60 - Fiscalização de obra > CONSTRUÇÃO CIVIL > INSTALAÇÕES DE GASES, VAPORES E A VÁCUO > #1.5.2 - DE TUBULAÇÃO DE GÁS	8,00	NH
60 - Fiscalização de obra > CONSTRUÇÃO CIVIL > INSTALAÇÕES DE PREVENÇÃO E COMBATE A INCÊNDIO > #1.6.8 - DE PREVENÇÃO E COMBATE A INCÊNDIO E PÂNICO	8,00	NH
60 - Fiscalização de obra > GEOTECNIA E GEOLOGIA DA ENGENHARIA > OBRAS DE TERRA > DE OBRAS DE TERRA > #3.3.1.9 - TERRAPLENAGEM	8,00	NH
60 - Fiscalização de obra > ESTRUTURAS > ESTRUTURAS DE CONCRETO E ARGAMASSA ARMADA > #2.1.1 - DE ESTRUTURA DE CONCRETO ARMADO	8,00	NH
60 - Fiscalização de obra > ESTRUTURAS > ESTRUTURAS DE MADEIRA > #2.3.1 - DE ESTRUTURA DE MADEIRA	8,00	NH
60 - Fiscalização de obra > ESTRUTURAS > ESTRUTURAS METÁLICAS > DE ESTRUTURA METÁLICA > #2.2.1.1 - PARA EDIFICAÇÃO	8,00	NH
60 - Fiscalização de obra > CONSTRUÇÃO CIVIL > MATERIAIS DE CONSTRUÇÃO CIVIL > #1.2.5 - DE IMPERMEABILIZAÇÃO APLICADA À CONSTRUÇÃO CIVIL	8,00	NH

Após a conclusão das atividades técnicas o profissional deve proceder a baixa desta ART

**5. Observações**

ELABORAÇÃO DE ORÇAMENTO, PROJETOS E FISCALIZAÇÃO PARA A CONSTRUÇÃO, MANUTENÇÃO E MELHORIAS EM UNIDADES ESCOLARES DO ENSINO INFANTIL E FUNDAMENTAL DO MUNICÍPIO DE JAGUARIBE.  
ASSINA: ADITIVO NUMERO 04

**6. Declarações**

**7. Entidade de Classe**

NENHUMA - NÃO OPTANTE

A autenticidade desta ART pode ser verificada em: <https://crea-ce.org.br/publico>, com o chave: 80w23  
Impresso em: 23/10/2023 às 09:12:22 por: ip: 200.25.37.76

www.crea-ce.org.br  
Tel: (85) 3453-5000

blac@crea-ce.org.br  
Fax: (85) 3453-5004

**CREA-CE**  
Conselho Regional de Engenharia e Agronomia do Ceará





Anotação de Responsabilidade Técnica - ART  
Lei nº 5.496, de 7 de dezembro de 1977

CREA-CE

ART OBRA / SERVIÇO  
Nº CE20231143463

Conselho Regional de Engenharia e Agronomia do Ceará

COMPLEMENTAÇÃO à  
CE20220914585

8. Assinatura \_\_\_\_\_

Declaram serem verdadeiras as informações acima

\_\_\_\_\_ de \_\_\_\_\_ de \_\_\_\_\_  
Local dia ano

*[Handwritten Signature]*  
FUNKO DIÓGENES REZENDE - CPF: 85.166.383-85  
MUNICÍPIO DE JAGUARIBE - CNPJ: 07.463.789/0001-01

POD. EDOR CAVALCANTE BARROSO  
Secretário Municipal de Educação  
e Cultura - Jaguaribe/CE  
PORTARIA Nº 269/2021  
CPF: 743.347.003-49

9. Informações \_\_\_\_\_

\* A ART é válida somente quando quitada, mediante apresentação do comprovante de pagamento ou conferência no site do Crea.

10. Valor \_\_\_\_\_

Esta ART é isenta de taxa Registrada em: 19/01/2023

A veracidade desta ART pode ser validada em <http://www.crea-ce.org.br>  
Registada em 19/01/2023 às 09:11:22 por: 40 25 37 18

[www.crea-ce.org.br](http://www.crea-ce.org.br) [atendimento@crea-ce.org.br](mailto:atendimento@crea-ce.org.br)  
Tel: (85) 3355-0200 Fax: (85) 3351-3002





## **DECLARAÇÃO DE INEXISTÊNCIA DE SERVIDOR PÚBLICO MUNICIPAL**

**PREFEITURA MUNICIPAL DE JAGUARIBE/CE**

**SENHOR (A). PRESIDENTE. (A)**

A EMPRESA **C V TOME SERVIÇOS-ME**, CADASTRADA NO CNPJ SOB O Nº 23.834.673/0001-42, LOCALIZADA RUA JOSÉ QUEIROZ DIÓGENES Nº 464, BAIRRO JOÃO PAULO II, JAGUARIBE - CE, POR INTERMÉDIO DE SEU REPRESENTANTE LEGAL, O SR **CHARLES VICENTE TOMÉ**, PORTADOR DA CARTEIRA DE IDENTIDADE RG Nº 2003019000850 SSP CE E DO CPF DE Nº 009.042.233-37. **DECLARA**; SOB AS PENAS DA LEI, QUE NÃO EXISTE EM SEU QUADRO DE EMPREGADOS, SERVIDORES PÚBLICOS OU MEMBRO COMISSONADO DE ÓRGÃO DIRETO OU INDIRETO DA CONTRATANTE EXERCENDO FUNÇÕES DE GERÊNCIA, ADMINISTRAÇÃO OU TOMADA DE DECISÃO, DA ADMINISTRAÇÃO MUNICIPAL.

PELO QUE, POR SER A EXPRESSÃO DA VERDADE, FIRMA Á PRESENTE, SOB AS PENAS DA LEI.

**JAGUARIBE - CEARÁ, 27 DE DEZEMBRO DE 2023**

  
CV TOME SERVIÇOS - ME  
CNPJ:23.834.673/0001-42  
Charles Vicente Tome  
CPF:009.042.233-37  
Sócio - Administrador



MINISTÉRIO DA FAZENDA  
Secretaria da Receita Federal do Brasil  
Procuradoria-Geral da Fazenda Nacional

**CERTIDÃO POSITIVA COM EFEITOS DE NEGATIVA DE DÉBITOS RELATIVOS AOS TRIBUTOS  
FEDERAIS E À DÍVIDA ATIVA DA UNIÃO**

Nome: **C V TOME SERVICOS**  
CNPJ: **23.834.673/0001-42**

Ressalvado o direito de a Fazenda Nacional cobrar e inscrever quaisquer dívidas de responsabilidade do sujeito passivo acima identificado que vierem a ser apuradas, é certificado que:

1. constam débitos administrados pela Secretaria da Receita Federal do Brasil (RFB) com exigibilidade suspensa nos termos do art. 151 da Lei nº 5.172, de 25 de outubro de 1966 - Código Tributário Nacional (CTN), ou objeto de decisão judicial que determina sua desconsideração para fins de certificação da regularidade fiscal, ou ainda não vencidos; e
2. não constam inscrições em Dívida Ativa da União (DAU) na Procuradoria-Geral da Fazenda Nacional (PGFN).

Conforme disposto nos arts. 205 e 206 do CTN, este documento tem os mesmos efeitos da certidão negativa.

Esta certidão é válida para o estabelecimento matriz e suas filiais e, no caso de ente federativo, para todos os órgãos e fundos públicos da administração direta a ele vinculados. Refere-se à situação do sujeito passivo no âmbito da RFB e da PGFN e abrange inclusive as contribuições sociais previstas nas alíneas 'a' a 'd' do parágrafo único do art. 11 da Lei nº 8.212, de 24 de julho de 1991.

A aceitação desta certidão está condicionada à verificação de sua autenticidade na Internet, nos endereços <<http://rfb.gov.br>> ou <<http://www.pgfn.gov.br>>.

Certidão emitida gratuitamente com base na Portaria Conjunta RFB/PGFN nº 1.751, de 2/10/2014.

Emitida às 14:30:46 do dia 03/10/2023 <hora e data de Brasília>.

Válida até 31/03/2024.

Código de controle da certidão: **DE74.D4A8.FAEC.89C9**

Qualquer rasura ou emenda invalidará este documento.

BRASIL  
(HTTPS://GOV.BR)

# Confirmação da Autenticidade de Certidões

## Resultado da Confirmação de Autenticidade de Certidão

CNPJ: 23.834.673/0001-42

Código de Controle: DE74.D4A8.FAEC.89C9

Data da Emissão: 03/10/2023

Hora da Emissão: 14:30:46

Tipo Certidão: Positiva com Efeitos de Negativa

Certidão Positiva com Efeitos de Negativa emitida em 03/10/2023, com validade até 31/03/2024.

[Página Anterior \(/Servicos/certidaointernet/PJ/Autenticidade/Voltar\)](#)

[Nova consulta \(/Servicos/certidaointernet/PJ/Autenticidade/Confirmar\)](#)



GOVERNO DO  
ESTADO DO CEARÁ  
Procuradoria Geral do Estado

**Certidão Negativa de Débitos Estaduais**

202400482343

Emitida para os efeitos da Instrução Normativa Nº 13 de 02/03/2001

IDENTIFICAÇÃO DO(A) REQUERENTE
<b>Inscrição Estadual:</b> *****
<b>CNPJ / CPF:</b> 23834673000142
<b>RAZÃO SOCIAL:</b>

Ressalvado o direito da Fazenda Estadual de inscrever e cobrar as dívidas que venham a ser apuradas, certifico, para fins de direito, que revendo os registros do Cadastro de Inadimplentes da Fazenda Pública Estadual - CADINE, verificou-se nada existir em nome do(a) requerente acima identificado(a) até a presente data e horário, e, para constar, foi emitida esta certidão.

EMITIDA VIA INTERNET EM 09/01/2024 ÀS 09:01:32  
VÁLIDA ATÉ 09/03/2024

A autenticidade deste documento deverá ser comprovada via Internet, no endereço  
[www.sefaz.ce.gov.br](http://www.sefaz.ce.gov.br)

**CERTIDÃO NEGATIVA DE DÉBITOS ESTADUAIS - VALIDAÇÃO**Número da Certidão  
202400482343

- CPF (pessoas físicas)
- CNPJ (pessoas jurídicas)
- CGF (contribuintes do  
Estado do Ceará)

CPF/CNPJ/CGF  
23834673000142

Pesquisar

	Número da Certidão	Código do Requerente	Data da Emissão	Hora
Certidão emitida pela Procuradoria Geral do Estado do Ceará - PGE.	202400482343	23834673000142	09/01/2024	09:01:32

CONSULTAS PÚBLICAS - VERSÃO - DATA:  
SECRETARIA DA FAZENDA DO ESTADO DO CEARÁ (HTTPS://WWW.SEFAZ.CE.GOV.BR)



**PREFEITURA MUNICIPAL DE JAGUARIBE**  
**SECRETARIA DO PLANEJAMENTO E GESTÃO**  
**CERTIDÃO NEGATIVA DE DÉBITOS**

**Nº 000000584**

Razão Social

**C V TOME SERVICOS**

INSCRIÇÃO ECONÔMICA Documento

0000003853

C.N.P.J.: 23834673000142

Bairro

JOÃO PAULO II

CEP

63475000

Localizado RUA JOSÉ QUEIROZ DIÓGENES, 464 - - JAGUARIBE-CE

DADOS DO CONTRIBUINTE OU RESPONSÁVEL

Inscrição Contribuinte / Nome

**459417 - C V TOME SERVICOS**

Endereço

RUA JOSE QUEIROZ DIOGENES, 464

Documento

C.N.P.J.: 23.834.673/0001-42

JOAO PAULO II JAGUARIBE-CE CEP: 63475000

No. Requerimento

000000584/2023

Natureza jurídica

Pessoa Jurídica

**CERTIDÃO**

Certificamos para os devidos fins, que revendo os registros dos cadastros da dívida ativa e de inadimplentes desta Secretaria, constata-se - até a presente data - não existirem em nome do(a) requerente, nenhuma pendência relativa a tributos municipais.

SECRETARIA DO PLANEJAMENTO E GESTÃO se reserva o direito de inscrever e cobrar as dívidas que posteriormente venham a ser apurados. Para Constatar, foi lavrada a presente Certidão.

A aceitação desta certidão está condicionada à verificação de sua autenticidade na internet, nos seguinte endereço: <https://www.jaguaribe.ce.gov.br/>

JAGUARIBE-CE, 11 DE DEZEMBRO DE 2023

Esta certidão é válida por 090 dias contados da data de emissão

**VALIDA ATÉ: 09/03/2024**

**COD. VALIDAÇÃO 000000584**





**PREFEITURA MUNICIPAL DE JAGUARIBE**

**SECRETARIA DO PLANEJAMENTO E GESTÃO**

**VALIDAÇÃO DE CERTIDÃO**

**Nº: 2023 / 0000000584**

**DOCUMENTO: C.N.P.J.: 23.834.673/0001-42**

**DATA DE EMISSÃO: 11/12/2023**

**Esta CERTIDÃO NEGATIVA DE DÉBITOS foi emitida pelo Sistema SEFIN Online sendo válida até 09/03/24**

**JAGUARIBE-CE, 11 DE DEZEMBRO DE 2023**

**CERTIDÃO VALIDADA VIA INTERNET**

**em 11/12/23 às 09:20:11**

[Voltar](#)[Imprimir](#)

### Certificado de Regularidade do FGTS - CRF

**Inscrição:** 23.834.673/0001-42  
**Razão Social:** C V TOME SERVICOS  
**Endereço:** R JOSE QUEIROZ DIOGENES 464 / JOAO PAULO II / JAGUARIBE / CE / 63475-000

A Caixa Econômica Federal, no uso da atribuição que lhe confere o Art. 7, da Lei 8.036, de 11 de maio de 1990, certifica que, nesta data, a empresa acima identificada encontra-se em situação regular perante o Fundo de Garantia do Tempo de Serviço - FGTS.

O presente Certificado não servirá de prova contra cobrança de quaisquer débitos referentes a contribuições e/ou encargos devidos, decorrentes das obrigações com o FGTS.

**Validade:** 24/12/2023 a 22/01/2024

**Certificação Número:** 2023122404005442767003

Informação obtida em 09/01/2024 09:03:50

A utilização deste Certificado para os fins previstos em Lei esta condicionada a verificação de autenticidade no site da Caixa:  
**[www.caixa.gov.br](http://www.caixa.gov.br)**



PODER JUDICIÁRIO  
JUSTIÇA DO TRABALHO

### **CERTIDÃO NEGATIVA DE DÉBITOS TRABALHISTAS**

Nome: C V TOME SERVICOS (MATRIZ E FILIAIS)  
CNPJ: 23.834.673/0001-42  
Certidão n°: 2111539/2024  
Expedição: 09/01/2024, às 09:00:38  
Validade: 07/07/2024 - 180 (cento e oitenta) dias, contados da data de sua expedição.

Certifica-se que C V TOME SERVICOS (MATRIZ E FILIAIS), inscrito(a) no CNPJ sob o n° 23.834.673/0001-42, **NÃO CONSTA** como inadimplente no Banco Nacional de Devedores Trabalhistas.

Certidão emitida com base nos arts. 642-A e 883-A da Consolidação das Leis do Trabalho, acrescentados pelas Leis ns.º 12.440/2011 e 13.467/2017, e no Ato 01/2022 da CGJT, de 21 de janeiro de 2022. Os dados constantes desta Certidão são de responsabilidade dos Tribunais do Trabalho.

No caso de pessoa jurídica, a Certidão atesta a empresa em relação a todos os seus estabelecimentos, agências ou filiais.

A aceitação desta certidão condiciona-se à verificação de sua autenticidade no portal do Tribunal Superior do Trabalho na Internet (<http://www.tst.jus.br>).

Certidão emitida gratuitamente.

#### **INFORMAÇÃO IMPORTANTE**

Do Banco Nacional de Devedores Trabalhistas constam os dados necessários à identificação das pessoas naturais e jurídicas inadimplentes perante a Justiça do Trabalho quanto às obrigações estabelecidas em sentença condenatória transitada em julgado ou em acordos judiciais trabalhistas, inclusive no concernente aos recolhimentos previdenciários, a honorários, a custas, a emolumentos ou a recolhimentos determinados em lei; ou decorrentes de execução de acordos firmados perante o Ministério Público do Trabalho, Comissão de Conciliação Prévia ou demais títulos que, por disposição legal, contiver força executiva.

Data da consulta: 09/01/2024 09:07:20

Identificação do Contribuinte - CNPJ Matriz

CNPJ: **23.834.673/0001-42**

A opção pelo Simples Nacional e/ou SIMEI abrange todos os estabelecimentos da empresa

Nome Empresarial: **C V TOME SERVICOS**

Situação Atual

Situação no Simples Nacional: **Optante pelo Simples Nacional desde 11/12/2015**

Situação no SIMEI: **NÃO enquadrado no SIMEI**

+ Mais informações

Períodos Anteriores

Opções pelo Simples Nacional em Períodos Anteriores: **Não Existem**

Enquadramentos no SIMEI em Períodos Anteriores: **Não Existem**

Eventos Futuros (Simples Nacional)

**Não Existem**

Eventos Futuros (SIMEI)

**Não Existem**

Informações de Períodos como MEI Transportador Autônomo de Cargas

**Não Existem**

Voltar

Gerar PDF



FOLHA DE PAGAMENTO		EMPRESA: C V TOME SERVIÇOS ME, RUA JOSE QUEIROZ DIOGENES 464 NO BAIRRO JOAO PAULO II, NO MUNICIPIO DE JAGUARIBE ESTADO DO CEARÁ CEP 63.475-000										PERÍODO DEZEMBRO DE 2023		
		PAGAMENTOS			DEDUÇÕES			PIS/PASEP/CI			SEÇÃO ÚNICO			
Nº	FUNCIONÁRIO	SALÁRIO	FUNÇÃO	QUAN. FALTA	V. FALTAS	TOTAL	INSS				SAL. À RECEBER	ASSINATURA DO FUNCIONÁRIO		
1	CICERO PEREIRA PIRES	R\$ 1.320,00	PEDREIRO			R\$ 1.320,00	R\$ 105,32		129.91696.19-4	R\$ 1.214,68	Raulo Cavalcino Pires			
2	DAMIÃO FERREIRA DE SOUSA	R\$ 1.320,00	SERVEANTE			R\$ 1.320,00	R\$ 105,32		212.76484.50-1	R\$ 1.214,68	DAMIÃO FERREIRA DE SOUSA			
3	CARLOS ALBERTO F. DOS SANTOS	R\$ 1.320,00	SERVEANTE			R\$ 1.320,00	R\$ 105,32		121.03368.23-3	R\$ 1.214,68	CARLOS ALBERTO F. DOS SANTOS			
TOTAL SALÁRIOS		R\$ 3.960,00				R\$ 3.960,00	R\$ 315,96		TOTAL	R\$ 3.644,04				



## Protocolo de Envio de Arquivos

Prezado cliente,

Seus arquivos foram armazenados na Caixa Econômica Federal em 27/12/2023 07:37:43.

Este protocolo é sua garantia de que o arquivo foi devidamente recebido e armazenado para processamento pela Caixa Econômica Federal. Havendo ocorrências impeditivas no processamento do arquivo será enviada uma nota explicativa para a sua caixa postal no Conectividade Social contendo a(s) ocorrência(s) encontrada(s) e as ações necessárias para a solução.

Informações Complementares:

O número de protocolo do arquivo EuWD9wXRViN00009.SFP é:

9470cb1a-e0d7-4c20-962e-0c168131c288

Transmissor: SIMONE APARECIDA NOGUEIRA DE FREITAS:17243181368

Inscrição do Transmissor: 500231491705

Responsável: SIMONE A N FREITAS

Inscrição do Responsável: 17243181368

Competência: 12/2023

NRA: EuWD9wXRViN00009

Base de Processamento: Jaguaribe / CE

Código de Recolhimento: 150

Contato: SIMONE N FREITAS

Telefone: 008821361314

RELATÓRIO DE VALOR DE RETENÇÃO(LEI 9711/98) A COMPENSAR/RESTITUIR

COMPETÊNCIA : 12/2023

---

EMPRESA	INSCRIÇÃO	FPAS	OUTRAS ENT	COD PAGTO
C V TOME SERVICOS	900138531570	515		2003

---

VALOR DA RETENÇÃO INFORMADO : 3.652,12

VALOR DA RETENÇÃO ABATIDO : 301,86

VALOR DA RETENÇÃO A COMPENSAR/RESTITUIR : 3.350,26

---

M E N S A G E M

O PRESENTE RELATÓRIO DEVERÁ SER ENCAMINHADO A UMA UNIDADE DE ATENDIMENTO DA SECRETARIA DA RECEITA FEDERAL DO BRASIL - RFB, JUNTAMENTE COM OS COMPROVANTES DA RETENÇÃO DOS VALORES INFORMADOS, PARA SOLICITAÇÃO DA RESTITUIÇÃO OU OS MESMOS PODERÃO SER COMPENSADOS NAS COMPETÊNCIAS SUBSEQUENTES, OBEDECIDAS AS DETERMINAÇÕES DO REGULAMENTO DA PREVIDÊNCIA SOCIAL - RPS.

COMPROVANTE DE DECLARAÇÃO DAS CONTRIBUIÇÕES A RECOLHER À PREVIDÊNCIA SOCIAL E A OUTRAS ENTIDADES E FUNDOS POR FIAS EMPRESA

EMPRESA: C V TOME SERVICOS N° ARQUIVO: EUMD9WXRVLN0000-9  
 COMP: 12/2023 COD REC: 150 N° CONTRÔLE: BowkanQeFxc0000-9 INSCRIÇÃO: 900138531570  
 TOMADOR/ÓBRA: SIMPLIS: 2 ALIQ RAT: 0,0 FAP: 0,50 RAT AJUSTADO: 0,00  
 LOGRADOURO: RUA JOSE QUEIROZ DIOGENES 464 BAIRRO: JOAO PAULO II INSCRIÇÃO: 4120400  
 CIDADE: JAGUARIBE TELEFONE: 88-35221138 CNAE PREPONDERANTE: 4120400  
 UF: CE CEP: 63475-000 744 CNAE: 779  
 APURAÇÃO DO VALOR A RECOLHER: 515 620 779 TOTAL

SEGURADO	301,86	0,00	0,00	0,00	0,00	0,00	301,86
Empregados/Avulsos	0,00	0,00	0,00	0,00	0,00	0,00	0,00
Contribuintes Individuais	0,00	0,00	0,00	0,00	0,00	0,00	0,00
EMPRESA	0,00	0,00	0,00	0,00	0,00	0,00	0,00
Empregados/Avulsos	0,00	0,00	0,00	0,00	0,00	0,00	0,00
Contribuintes Individuais	0,00	0,00	0,00	0,00	0,00	0,00	0,00
RAT	0,00	0,00	0,00	0,00	0,00	0,00	0,00
RAT - Agentes Mociivos	0,00	0,00	0,00	0,00	0,00	0,00	0,00
Valores Pagos a Cooperativas	0,00	0,00	0,00	0,00	0,00	0,00	0,00
Adicional Cooperativas	0,00	0,00	0,00	0,00	0,00	0,00	0,00
Comercialização Produção	0,00	0,00	0,00	0,00	0,00	0,00	0,00
Evento Desportivo/Patrocinio	0,00	0,00	0,00	0,00	0,00	0,00	0,00
RECOLHIMENTO COMP ANT - VALOR INSS	301,86	0,00	0,00	0,00	0,00	0,00	301,86
(-) Retenção Lei 9.711/98	0,00	0,00	0,00	0,00	0,00	0,00	0,00
(-) Sal. Família/Sal. Maternidade	0,00	0,00	0,00	0,00	0,00	0,00	0,00
(-) Compensação	0,00	0,00	0,00	0,00	0,00	0,00	0,00
VALOR A RECOLHER - PREVIDÊNCIA SOCIAL	0,00	0,00	0,00	0,00	0,00	0,00	0,00
OUTRAS ENTIDADES	0,00	0,00	0,00	0,00	0,00	0,00	0,00
RECOLH COMP ANT - VALOR OUT ENTID	0,00	0,00	0,00	0,00	0,00	0,00	0,00
VALOR A RECOLHER - OUTRAS ENTIDADES	0,00	0,00	0,00	0,00	0,00	0,00	0,00
TOTAL A RECOLHER	0,00	0,00	0,00	0,00	0,00	0,00	0,00

(\*) Os valores de retenção, salário-família/salário-maternidade e compensação demonstrados são os efetivamente abatidos.  
 A DECLARAÇÃO DE DADOS CONSTANTES DESTA GFIP E DO ARQUIVO SEFIP CORRESPONDENTE A CONTRIBUIÇÃO PREVIDENCIÁRIA, EQUIVALE A CONFISSÃO DE DÍVIDA DOS VALORES DELA DECORRENTES E CONSTITUI(EM) CRÉDITO(S) PASSÍVEL(IS) DE INSCRIÇÃO EM DÍVIDA ATIVA, NA AUSÊNCIA DO OPORTUNO RECOLHIMENTO OU PARCELAMENTO, E CONSEQUENTE EXECUÇÃO JUDICIAL NOS TERMOS DA LEI Nº 6.830/80.

O EMPREGADOR/CONTRIBUINTE, RENUNCIANDO EXPRESSAMENTE A QUALQUER CONTESTAÇÃO QUANTO AO VALOR E PROCEDÊNCIA DESTA DECLARAÇÃO/DÍVIDA, ASSUME INTEGRAL RESPONSABILIDADE PELA EXATIDÃO DO MONTANTE DECLARADO E CONFESSADO, FICANDO, ENTRETANTO, RESSALVADO A SECRETARIA DA RECEITA FEDERAL DO BRASIL O DIREITO DE APURAR, A QUALQUER TEMPO, A EXISTÊNCIA DE OUTRAS IMPORTANCIAS DEVIDAS NÃO INCLUIDAS NESTE INSTRUMENTO, AINDA QUE RELATIVAS AO MESMO PERÍODO.

O EMPREGADOR/CONTRIBUINTE RECONHECE QUE A PRESENTE CONFISSÃO DE DÍVIDA NÃO OBRIGA A SECRETARIA DA RECEITA FEDERAL DO BRASIL A EXPEDIR DOCUMENTO COMPROBATORIO DA INEXISTÊNCIA DE DÉBITO, SALVO SE SEU CRÉDITO FOR GARANTIDO NA FORMA DOS ARTS. 258 E 259 DO REGULAMENTO DA PREVIDÊNCIA SOCIAL, APROVADO PELO DECRETO 3.048, DE 12/05/1999, E ALTERAÇÕES POSTERIORES.

MINISTÉRIO DO TRABALHO E EMPREGO - MTE  
GFIP - SEFIP 8.40 (24/12/2020) TABELAS 44.0 (25/01/2022)

MINISTÉRIO DA FAZENDA - MF

DATA: 27/12/2023  
HORA: 07:32:20  
PÁG : 0001/0002

RELACÃO DE TOMADOR/OBRA - RET  
858600000039 168001802408 107684180999 001385315706

EMPRESA: C V TOME SERVICOS  
FPAS: 515 OUTRAS ENTIDADES: SIMPLES: 2 ALIQ RAT: 0,0 FAP: 0,50 RAT AJUSTADO: 0,00 COD REC: 150 COMP: 12/2023  
TOMADOR/OBRA : C V TOME SERVICOS  
LOGRADOURO  
RUA JOSE QUEIROZ DIOGENES 464  
INSCRIÇÃO: 900138531570  
BAIRRO JOAO PAULO II  
CIDADE JAGUARIBE  
CEP 63475000  
UF CE  
N° ARQUIVO: EuWD9wXRvI00000-9  
N° CONTROLE: BowkAnQeFxC00000-9

MODALIDADE : "Branco"-Recolhimento ao FGTS e Declaração à Previdência

VALORES PREVIDÊNCIA		VALORES FGTS - 8%	
REM SEM 13° SALÁRIO	3.960,00	REM SEM 13° SALÁRIO	3.960,00
REM BASE CALC 13° SAL	0,00	REM 13° SALÁRIO	0,00
		DEPÓSITO	316,80
		ENCARGOS FGTS	0,00
		CONTRIB SOCIAL	0,00
		ENCARGOS CONTRIB SOC	0,00
TOTAL TRABALHADORES	3	TOTAL TRABALHADORES	3

VALORES PREVIDÊNCIA		VALORES FGTS - 8%	
REM SEM 13° SALÁRIO	3.960,00	REM SEM 13° SALÁRIO	3.960,00
REM BASE CALC 13° SAL	0,00	REM 13° SALÁRIO	0,00
CONTR SEGURADOS DEVIDA	301,86	DEPÓSITO	316,80
VAL DEVIDO PREV SOC	301,86	ENCARGOS FGTS	0,00
		CONTRIB SOCIAL	0,00
		ENCARGOS CONTRIB SOC	0,00
TOTAL TRABALHADORES	3	TOTAL TRABALHADORES	3

MINISTÉRIO DO TRABALHO E EMPREGO - MTE  
GFIP - SEFIP 8.40 (24/12/2020) TABELAS 44.0 (25/01/2022)

MINISTÉRIO DA FAZENDA - MF

DATA: 27/12/2023  
HORA: 07:32:20  
PÁG : 0002/0002

RESUMO - RELAÇÃO DE TOMADOR/OBRA - RET

858600000039 168001802408 107684180999 001385315706

EMPRESA: C V TOME SERVICOS  
FPAS: 515 OUTRAS ENTIDADES: SIMPLES: 2 ALIQ RAT: 0,0 FAP: 0,50 RAT AJUSTADO: 0,00 COD REC: 150 COMP: 12/2023  
N° ARQUIVO: EuWD9wXRvI00000-9  
N° CONTROLE: BowkAnQeFxC00000-9

TOTAIS DA EMPRESA		VALORES PREVIDÊNCIA		VALORES FGTS - 8%	
REM SEM 13° SALÁRIO	3.960,00	REM SEM 13° SALÁRIO	3.960,00		
REM BASE CALC 13° SAL	0,00	REM 13° SALÁRIO	0,00		
CONTR SEGURADOS DEVIDA	301,86	DEPOSITO	316,80		
VAL DEVIDO PREV SOC	301,86	ENCARGOS FGTS	0,00		
		CONTRIB SOCIAL	0,00		
		ENCARGOS CONTRIB SOC	0,00		
TOTAL TRABALHADORES	3	TOTAL TRABALHADORES	3		
		TOTAL A RECOLHER		316,80	

MINISTÉRIO DO TRABALHO E EMPREGO - MTE  
 GFIP - SEFIP 8.40 (24/12/2020) TABELAS 44.0 (25/01/2022)

MINISTÉRIO DA FAZENDA - MF

DATA: 27/12/2023  
 HORA: 07:32:20  
 PÁG: 0001/0006

RELACÃO DOS TRABALHADORES CONSTANTES NO ARQUIVO SEFIP  
 MODALIDADE : "BRANCO"-RECOLHIMENTO AO FGTS E DECLARAÇÃO A PREVIDÊNCIA  
 859600000039 168001802408 107684180999 001385315706

EMPRESA: C V TOME SERVICOS	COD REC:150	COD GPS: 2003	FPAS: 515	OUTRAS ENT:	SIMPLES: 2	RAT: 0,0	INSCRIÇÃO:	900138531570
TOMADOR/OBRA: C V TOME SERVICOS	PIS/PASEP/CI		BASE CÁL 13°SAL PREV SOC	CONTRIB SEG DEVIDA	ADMISSÃO CAT	OCOR DATA/COD MOVIMENTAÇÃO	FAP: 0,50	RAT AJUSTADO: 0,00
NOME TRABALHADOR	REM 13°SAL	BASE CÁL 13°SAL	BASE CÁL PREV SOCIAL				INSCRIÇÃO:	900138531570
REM SEM 13° SAL							DEPÓSITO	CBO
								JAM
CARLOS ALBERTO FEITOSA DOS SANTOS	0,00	121.03368.23-3	0,00	01/06/2023	01	01	105,60	07152
1.320,00								0,00
CICERO PEREIRA PIRES	0,00	129.91696.19-4	0,00	01/08/2023	01		105,60	07152
1.320,00								0,00
DAMIAO FERREIRA DE SOUSA	0,00	212.76484.50-1	0,00	01/08/2023	01		105,60	07170
1.320,00								0,00

TOTAIS DA EMPRESA/TOMADOR 0,00 0,00 301,86 316,80 0,00

MINISTÉRIO DO TRABALHO E EMPREGO - MTE  
 GFIP - SEFIP 8.40 (24/12/2020) TABELAS 44.0 (25/01/2022)

MINISTÉRIO DA FAZENDA - MF

DATA: 27/12/2023  
 HORA: 07:32:20  
 PAG: 0002/0006

RELACÃO DOS TRABALHADORES CONSTANTES NO ARQUIVO SEFIP  
 RESUMO DO FECHAMENTO - TOMADOR DE SERVIÇOS/OBRA  
 MODALIDADE: "BRANCO"-RECOLHIMENTO AO FGTS E DECLARAÇÃO À PREVIDÊNCIA  
 858600000039 168001802408 107684180999 001385315706

EMPRESA: C V TOME SERVICOS  
 COMP: 12/2023 COD REC: 150 COD GPS: 2003 FPAS: 515 OUTRAS ENT: SIMPLES: 2 RAT: 0,0  
 TOMADOR/OBRA: C V TOME SERVICOS N° DE CONTROLE: MfHQYfncH3u0000-4  
 LOGRADOURO: RUA JOSE QUEIROZ DIOGENES 464 UF: CE CEP: 63475-000 BAIRRO: JOAO PAULO II CNAE PREPONDERANTE: 4120400  
 CIDADE: JAGUARIBE CNAE: 4120400

CAT	QUANT	REMUNERAÇÃO SEM 13°	REMUNERAÇÃO 13°	BASE CÁL PREV SOC	BASE CÁL 13° PREV SOC
01	3	3.960,00	0,00	3.960,00	0,00
TOTALS:	3	3.960,00	0,00	3.960,00	0,00

N° ARQUIVO: EUWD9wXRVIN0000-9  
 INSCRIÇÃO: 900138531570  
 FAF: 0,50 RAT AJUSTADO: 0,00  
 INSCRIÇÃO: 900138531570

DATA: 27/12/2023  
 HORA: 07:32:20  
 PÁG.: 0003/0006

MINISTÉRIO DA FAZENDA - MF

MINISTÉRIO DO TRABALHO E EMPREGO - MTE  
 GFIP - SEFIP 8.40 (24/12/2020) TABELAS 44.0 (25/01/2022)

RESUMO DAS INFORMAÇÕES À PREVIDÊNCIA SOCIAL CONSTANTES NO ARQUIVO SEFIP  
 TOMADOR DE SERVIÇOS/OBRA

EMPRESA: C V TOME SERVICOS  
 COMP: 12/2023 COD REC: 150  
 TOMADOR/OBRA: C V TOME SERVICOS  
 LOGRADOURO: RUA JOSE QUEIROZ DIOGENES 464  
 CIDADE: JAGUARIBE

FPAS: 515 OUTRAS ENT: SIMPLES: 2 RAT: 0,0  
 Nº DE CONTROLE: MfQYtrch3u0000-4

UF: CE CEP: 63475-000 BAIRO: JOAO PAULO II CNAE: 4120400  
 TELEFONE: 0088 3522 1138

Nº ARQUIVO: EuWD9wXRViN0000-9  
 INSCRIÇÃO: 900138531570  
 FAP: 0,50 RAT AJUSTADO: 0,00  
 INSCRIÇÃO: 900138531570

VALOR DEV PREV SOC CALCULADO SEFIP: 301,86 CONTRIB SEGURADOS - DEVIDA: 301,86  
 SALÁRIO FAMÍLIA: 0,00 RECEITA EVENTO DESP/PATROCÍNIO: 0,00  
 SALÁRIO MATERNIDADE: 0,00 PERC DE ISENÇÃO DE FILANTROPIA: 0,00  
 VALORES PAGOS COOP TRABALHO - SEM ADICIONAL: 0,00 13º SALÁRIO MATERNIDADE: 0,00  
 VALORES PAGOS COOP TRABALHO - ADIC. 15 ANOS: 0,00 COM PRODUÇÃO PJ: 0,00  
 VALORES PAGOS COOP TRABALHO - ADIC. 20 ANOS: 0,00 COM PRODUÇÃO PF: 0,00  
 VALORES PAGOS COOP TRABALHO - ADIC. 25 ANOS: 0,00 VALOR DAS FATURAS EMITIDAS PARA O TOMADOR: 0,00

COMPENSAÇÃO PERÍODO INICIAL: 0,00 VALOR SOLICITADO: 0,00  
 VALOR ABATIDO: 0,00 VALOR EXCEDENTE AO LIMITE DOS 30%: 0,00

RETENÇÃO (LEI 9.711/98) 3.652,12 VALOR ABATIDO PELO SEFIP: 301,86 VALOR A COMPENSAR/RESTITUIR: 3.350,26  
 VALOR INFORMADO:

BASE DE CÁLCULO APOSENTADORIA ESPECIAL/OCORRÊNCIA 25 ANOS: 0,00  
 15 ANOS: 0,00 QUANTIDADE: 0,00

QUANTIDADE DE MOVIMENTAÇÕES / CÓDIGOS

H :	0 I1:	0 I2:	0 I3:	0 I4:	0 J :	0 K :	0 L :	0 M :	0 N1:
N2:	0 N3:	0 O1:	0 O2:	0 O3:	0 P1:	0 P2:	0 P3:	0 O1:	0 O2:
Q3:	0 Q4:	0 Q5:	0 Q6:	0 Q7:	0 R :	0 S2:	0 S3:	0 U1:	0 U2:
U3:	0 V3:	0 W :	0 X :	0 Y :	0 Z1:	0 Z2:	0 Z3:	0 Z4:	0 Z5:

MINISTÉRIO DO TRABALHO E EMPREGO - MTE  
GFIP - SEFIP 8.40 (24/12/2020) TABELAS 44.0 (25/01/2022)

MINISTÉRIO DA FAZENDA - MF

DATA: 27/12/2023  
HORA: 07:32:20  
PAG: 0004/0006

RELACÃO DOS TRABALHADORES CONSTANTES NO ARQUIVO SEFIP  
RESUMO DO FECHAMENTO - EMPRESA

858600000039 168001802408 107684180999 001385315706

EMPRESA: C V TOME SERVICOS N° DE CONTROLE: BowkaRQeFxC0000-9 N° ARQUIVO: EUWD9wXRvIN0000-9  
COMP: 12/2023 COD REC: 150 FPAS: 515 OUTRAS ENT: SIMPLES: 2 RAT: 0,0 INSCRIÇÃO: 900138531570  
TOMADOR/OBRA: FAP: 0,50 RAT AJUSTADO: 0,00 INSCRIÇÃO:

LOGRADOURO: RUA JOSE QUEIROZ DIOGENES 464 UF: CE CEP: 63475-000 BAIRRO: JOAO PAULO II CNAE PREPONDERANTE: 4120400  
CIDADE: JAGUARIBE CNAE: 4120400

CAT	QUANT	REMUNERAÇÃO SEM 13°	REMUNERAÇÃO 13°	BASE CÁL PREV SOC	BASE CÁL 13° PREV SOC
01	3	3.960,00	0,00	3.960,00	0,00
TOTAIS:	3	3.960,00	0,00	3.960,00	0,00

MINISTÉRIO DO TRABALHO E EMPREGO - MTE  
GFIP - SEFIP 8.40 (24/12/2020) TABELAS 44.0 (25/01/2022)

MINISTÉRIO DA FAZENDA - MF

DATA: 27/12/2023  
HORA: 07:32:20  
PÁG: 0005/0006

RELACIONAMENTO DOS TRABALHADORES CONSTANTES NO ARQUIVO SEFIP  
RESUMO DO FECHAMENTO - EMPRESA  
858600000039 168001802408 107684180999 001385315706

EMPRESA: C V TOME SERVICOS  
COMP: 12/2023 COD REC: 150 COD GPS: 2003  
TOMADOR/OBRA: RUA JOSE QUEIROZ DIOGENES 464  
LOGRADOURO: RUA JOSE QUEIROZ DIOGENES 464  
CIDADE: JAGUARIBE

Nº DE CONTROLE: BwKAnQeFxC0000-9  
OUTRAS ENT: SIMPLES: 2  
RAT: 0,0

Nº ARQUIVO: EuWD9wXRvIn0000-9  
INSCRIÇÃO: 900138531570  
FAP: 0,50 RAT AJUSTADO: 0,00  
INSCRIÇÃO:  
CNAE PREPONDERANTE 4120400  
CNAE: 4120400

UF: CE CEF: 63475-000

MODALIDADE: "Branco"-RECOLHIMENTO AO FGTS E DECLARAÇÃO À PREVIDÊNCIA  
FGTS - 8%

REMUNERAÇÃO SEM 13º SALÁRIO 3.960,00  
REMUNERAÇÃO 13º SALÁRIO 0,00

QUANTIDADE TRABALHADORES 3

VALORES DO FGTS  
DATA DE RECOLHIMENTO ATÉ 07/01/2024  
DEPÓSITO FGTS 316,80  
ENCARGOS FGTS 0,00  
CONTRIB SOCIAL 0,00  
ENCARGOS CONTRIB SOCIAL 0,00  
TOTAL RECOLHER 316,80

MINISTÉRIO DO TRABALHO E EMPREGO - MTE  
 GFIP - SEFIP 8.40 (24/12/2020) TABELAS 44.0 (25/01/2022)

MINISTÉRIO DA FAZENDA - MF

RESUMO DAS INFORMAÇÕES À PREVIDÊNCIA SOCIAL CONSTANTES NO ARQUIVO SEFIP  
 EMPRESA

DATA: 27/12/2023  
 HORA: 07:32:20  
 PAG: 0006/0006

EMPRESA: C V TOME SERVICOS  
 COMP: 12/2023 COD REC:150 COD GPS: 2003 FPAS: 515 OUTRAS ENT: SIMPLES: 2 RAT: 0,0  
 TOMADOR/OBRA: RUA JOSE QUEIROZ DIOGENES 464 UF: CE CEP: 63475-000 BAIRO: JOAO PAULO II TELEFONE: 0088 3522 1138 CNAE PREPONDERANTE: 4120400  
 CIDADE: JAGUARIBE N° DE CONTROLE: BowkAnQeFxC0000-9 N° ARQUIVO: EuWD9wXRVIN0000-9  
 INSCRIÇÃO: 900138531570  
 FAP: 0,50 RAT AJUSTADO: 0,00  
 INSCRIÇÃO:

VALOR DEV PREV SOC CALCULADO SEFIP: 301,86 CONTRIB SEGURADOS - DEVIDA: 301,86  
 SALÁRIO FAMÍLIA: 0,00 RECEITA EVENTO DESP/PATROCÍNIO: 0,00  
 SALÁRIO MATERNIDADE: 0,00 PERC DE ISENÇÃO DE FILANTROPIA: 0,00  
 VALORES PAGOS COOP TRABALHO - SEM ADICIONAL: 0,00 13° SALÁRIO MATERNIDADE: 0,00  
 VALORES PAGOS COOP TRABALHO - ADIC. 15 ANOS: 0,00 COM PRODUÇÃO PJ: 0,00  
 VALORES PAGOS COOP TRABALHO - ADIC. 20 ANOS: 0,00 COM PRODUÇÃO PF: 0,00  
 VALORES PAGOS COOP TRABALHO - ADIC. 25 ANOS: 0,00 VALOR DAS FATURAS EMITIDAS PARA O TOMADOR: 0,00

COMPENSAÇÃO PERÍODO INICIAL: 0,00 VALOR A COMPENSAR: 0,00 VALOR SOLICITADO: 0,00  
 VALOR ABATIDO: 0,00 VALOR EXCEDENTE AO LIMITE DOS 30%: 0,00

RETENÇÃO (LEI 9.711/98) 3.652,12 VALOR ABATIDO PELO SEFIP: 301,86 VALOR A COMPENSAR/RESTITUIR: 3.350,26  
 VALOR INFORMADO:

BASE DE CÁLCULO APOSENTADORIA ESPECIAL/OCORRÊNCIA 20 ANOS: 0,00  
 15 ANOS: 0,00  
 QUANTIDADE: 0

QUANTIDADE DE MOVIMENTAÇÕES / CÓDIGOS

H :	0 I1:	0 I2:	0 I3:	0 I4:	0 J :	0 K :	0 L :	0 M :	0 N1:	0
N2:	0 N3:	0 O1:	0 O2:	0 O3:	0 P1:	0 P2:	0 P3:	0 Q1:	0 Q2:	0
Q3:	0 Q4:	0 Q5:	0 Q6:	0 Q7:	0 R :	0 S2:	0 S3:	0 U1:	0 U2:	0
U3:	0 V3:	0 W :	0 X :	0 Y :	0 Z1:	0 Z2:	0 Z3:	0 Z4:	0 Z5:	0



FUNDO DE GARANTIA DO TEMPO DE SERVIÇO

GFIP - SEFIP 8.40

GRF - GUIA DE RECOLHIMENTO DO FGTS

GERADA EM 27/12/2023 - 07:32:20

01-RAZÃO SOCIAL/NOME C V TOME SERVICOS				02-DDD/TELEFONE (0088) 35221138
03-FPAS 515	04-SIMPLES 2	05-REMUNERAÇÃO 3.960,00	06-QTDE TRABALHADORES 3	07-ALÍQUOTA FGTS 8
08-CÓD RECOLHIMENTO 150	09-ID RECOLHIMENTO 018090-2	10-INSCRIÇÃO/TIPO( 9 ) 900138531570	11-COMPETÊNCIA 12/2023	12-DATA DE VALIDADE 07/01/2024

13-DEPÓSITO + CONTRIB SOCIAL 316,80	14-ENCARGOS 0,00	15-TOTAL A RECOLHER 316,80
--	---------------------	-------------------------------

\*\*VALOR FGTS A RECOLHER ATÉ O DIA 07/01/2024\*\*

858600000039 168001802408 107684180999 001385315706

AUTENTICAÇÃO MECÂNICA



FUNDO DE GARANTIA DO TEMPO DE SERVIÇO

GFIP - SEFIP 8.40

GRF - GUIA DE RECOLHIMENTO DO FGTS

GERADA EM 27/12/2023 - 07:32:20

01-RAZÃO SOCIAL/NOME C V TOME SERVICOS				02-DDD/TELEFONE (0088) 35221138
03-FPAS 515	04-SIMPLES 2	05-REMUNERAÇÃO 3.960,00	06-QTDE TRABALHADORES 3	07-ALÍQUOTA FGTS 8
08-CÓD RECOLHIMENTO 150	09-ID RECOLHIMENTO 018090-2	10-INSCRIÇÃO/TIPO( 9 ) 900138531570	11-COMPETÊNCIA 12/2023	12-DATA DE VALIDADE 07/01/2024

13-DEPÓSITO + CONTRIB SOCIAL 316,80	14-ENCARGOS 0,00	15-TOTAL A RECOLHER 316,80
--	---------------------	-------------------------------

\*\*VALOR FGTS A RECOLHER ATÉ O DIA 07/01/2024\*\*

858600000039 168001802408 107684180999 001385315706

AUTENTICAÇÃO MECÂNICA



SISBB - SISTEMA DE INFORMACOES BANCO DO BRASIL  
27/12/2023 - AUTO-ATENDIMENTO - 14.10.53  
2199702199

COMPROVANTE DE PAGAMENTO

CLIENTE: C V TOME SERVICOS - ME  
AGENCIA: 2199-7      CONTA:            21.403-5  
EFETUADO POR: CHARLES VICENTE TOME

=====

Convenio	FGTS ARRECADACAO GRF	
Codigo de Barras	85860000003-9	16800180240-8
	10768418099-9	00138531570-6
Data do pagamento		27/12/2023
CNPJ/CEI/CPF		90.013.853.157-0
COMPETENCIA		12/2023
CODIGO RECOLHIMENTO		150
VENCIMENTO		07/01/2024
VALOR DEPOSITO		316,80
Valor Total		316,80

=====

DOCUMENTO: 122708  
AUTENTICACAO SISBB:  
9.A46.4AD.950.9F0.672



Documento de Arrecadação  
do Simples Nacional

CNPJ <b>23.834.873/0001-42</b>	Razão Social <b>C V TOME SERVICOS</b>	
Período de Apuração <b>Novembro/2023</b>	Data de Vencimento <b>20/12/2023</b>	Número do Documento <b>07.20.23354.1506375-1</b>
Observações		
Pagar este documento até <b>20/12/2023</b>		
Valor Total do Documento <b>689,42</b>		

Composição do Documento de Arrecadação

Código	Denominação	Principal	Multa	Juros	Total
1001	IRPJ - SIMPLES NACIONAL 11/2023	57,45			57,45
1002	CSLL - SIMPLES NACIONAL 11/2023	36,56			36,56
1004	COFINS - SIMPLES NACIONAL 11/2023	133,68			133,68
1005	PIS - SIMPLES NACIONAL 11/2023	28,83			28,83
1006	INSS - SIMPLES NACIONAL 11/2023	433,50			433,50
	<b>Totais</b>	<b>689,42</b>			<b>689,42</b>

SENA (Versão: 5.1.7) Página: 1/1 20/12/2023 10:03:39

85800000006 2 89420328233 6 54072023354 3 15063751712 4

AUTENTICAÇÃO MECÂNICA

Documento de Arrecadação do Simples Nacional

85800000006 2	89420328233 6	54072023354 3	15063751712 4
---------------	---------------	---------------	---------------

CNPJ: 23.834.873/0001-42  
Número: 07.20.23354.1506375-1  
Pagar até: 20/12/2023  
Valor: 689,42

Pague com o PIX



SISBB - SISTEMA DE INFORMACOES BANCO DO BRASIL  
20/12/2023 - AUTO-ATENDIMENTO - 10.24.33  
2199702199

COMPROVANTE DE PAGAMENTO

CLIENTE: C V TOME SERVICOS - ME  
AGENCIA: 2199-7    CONTA:            21.403-5  
EFETUADO POR: CHARLES VICENTE TOME

=====

Convenio	DAS - SIMPLES NACIONAL	
Agente Arrecadador:	CNC 001 Banco do Brasil S.A.	
Codigo de Barras	85800000006-2	89420328233-6
	54072023354-3	15063751712-4
Data do pagamento	20/12/2023	
Valor Total	689,42	

=====

DOCUMENTO: 122001  
AUTENTICACAO SISBB:  
0.E17.39C.376.09E.B7C

# RELATÓRIO FOTOGRÁFICO



**OBJETO:** CONTRATAÇÃO DE EMPRESA PARA REALIZAÇÃO DOS SERVIÇOS DE ENGENHARIA PARA AMPLIAÇÃO E MELHORIAS DA ESCOLA ELEZIÁRIO GOMES DE MELO, NA VILA FECHADO, JUNTO A SECRETARIA DE EDUCAÇÃO E CULTURA DO MUNICÍPIO DE JAGUARIBE/CE

**CONTRATO:** 05.07.01/2022.

**CONTRATADA:** CV TOME SERVIÇOS-ME – CNPJ Nº 23.834.673/000001-42.

**PERÍODO:** 01/12/2023 a 29/12/2023

**MEDIÇÃO:** 8º (OITAVO) BOLETIM DE MEDIÇÃO.



FCO. YURI CAVALCANTE BARROSO  
Secretaria Municipal de Educação  
Município de Jaguaribe/CE  
Período: 01/12/2023  
CPF: 742.247.900-49



Yulio Diáconis Bezerra  
Eng. Civil - CREA - CE 341929  
RNP: 0616515844



Yulio Diáconis Bezerra  
Eng. Civil - CREA - CE 341929  
RNP: 0616515844

*Charles Vicente Tome*  
CV TOME SERVIÇOS - ME  
CNPJ: 23.834.673/0001-42  
Charles Vicente Tome  
CPF: 009.042.233-37  
Sócio - Administrador

*Ricardo Pessa Pinheiro*  
RICARDO PESSOA PINHEIRO  
ENGENHEIRO CIVIL  
REGISTRO NACIONAL 060185175-0  
REGISTRO CREA 70300

## RELATÓRIO FOTOGRÁFICO



**OBJETO:** CONTRATAÇÃO DE EMPRESA PARA REALIZAÇÃO DOS SERVIÇOS DE ENGENHARIA PARA AMPLIAÇÃO E MELHORIAS DA ESCOLA ELEZIÁRIO GOMES DE MELO, NA VILA FECHADO, JUNTO A SECRETARIA DE EDUCAÇÃO E CULTURA DO MUNICÍPIO DE JAGUARIBE/CE

**CONTRATO:** 05.07.01/2022.

**CONTRATADA:** CV TOME SERVIÇOS-ME – CNPJ Nº 23.834.673/000001-42.

**PERÍODO:** 01/12/2023 a 29/12/2023

**MEDIÇÃO:** 8º (OITAVO) BOLETIM DE MEDIÇÃO.



Yukio Diogenes  
Eng. Civil - CREA - CE - 21161  
RNP: 00100160-44

FCO. LUIS CAVALCANTE BARROSO  
Sec. de Educação e Cultura - Jaguaribe/CE  
Inscrição Nº 2159/2021  
Cf. 742.347.203-49

*Charles Vicente Tome*  
CV TOME SERVIÇOS - ME  
CNPJ: 23.834.673/0001-42  
Charles Vicente Tome  
CPF: 009.047.733-37  
Sócio - Administrador

*Ricardo Pessoa Pinheiro*  
RICARDO PESSOA PINHEIRO  
ENGENHEIRO CIVIL  
REGISTRO NACIONAL 060185175-0  
REGISTRO CREA 7030D

## RELATÓRIO FOTOGRÁFICO



**OBJETO:** CONTRATAÇÃO DE EMPRESA PARA REALIZAÇÃO DOS SERVIÇOS DE ENGENHARIA PARA AMPLIAÇÃO E MELHORIAS DA ESCOLA ELEZIÁRIO GOMES DE MELO, NA VILA FECHADO, JUNTO A SECRETARIA DE EDUCAÇÃO E CULTURA DO MUNICÍPIO DE JAGUARIBE/CE

**CONTRATO:** 05.07.01/2022.

**CONTRATADA:** CV TOME SERVIÇOS-ME – CNPJ Nº 23.834.673/000001-42.

**PERÍODO:** 01/12/2023 a 29/12/2023

**MEDIÇÃO:** 8º (OITAVO) BOLETIM DE MEDIÇÃO.



*Charles Vicente Tome*  
CV TOME SERVIÇOS - ME  
CNPJ: 23.834.673/0001-42  
Charles Vicente Tome  
CPF: 009.042.233-37  
Socio - Administrador

*Ricardo Pessoa Pinheiro*  
RICARDO PESSOA PINHEIRO  
ENGENHEIRO CIVIL  
REGISTRO NACIONAL 060185175-0  
REGISTRO CREA 79399

*Yukin Cavalcante Barroso*  
Yukin Cavalcante Barroso  
Eng. Civil CREA 341920  
RNP: 0510019040

*Yukin Cavalcante Barroso*  
YUKIN CAVALCANTE BARROSO  
Sec. de Educação da Prefeitura de Jaguaribe/CE  
REGISTRO Nº 269/2021  
CPF: 743.347.403-49

## RELATÓRIO FOTOGRÁFICO



**OBJETO:** CONTRATAÇÃO DE EMPRESA PARA REALIZAÇÃO DOS SERVIÇOS DE ENGENHARIA PARA AMPLIAÇÃO E MELHORIAS DA ESCOLA ELEZIÁRIO GOMES DE MELO, NA VILA FECHADO, JUNTO A SECRETARIA DE EDUCAÇÃO E CULTURA DO MUNICÍPIO DE JAGUARIBE/CE

**CONTRATO:** 05.07.01/2022.

**CONTRATADA:** CV TOME SERVIÇOS-ME – CNPJ Nº 23.834.673/000001-42.

**PERÍODO:** 01/12/2023 a 29/12/2023

**MEDIÇÃO:** 8º (OITAVO) BOLETIM DE MEDIÇÃO.

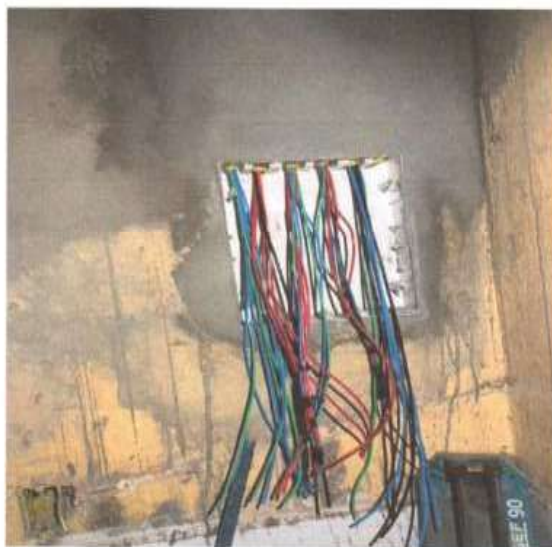

Yuldo Cavalcante Barroso  
Eng. Civil - CREA - GE 341929  
RNP: 0018515846

RICARDO CAVALCANTE BARROSO  
Eng. Civil - CREA - GE 341929  
RNP: 0018515846

*Charles Vicente Tome*  
CV TOME SERVIÇOS - ME  
CNPJ: 23.834.673/0001-42  
Charles Vicente Tome  
CPF: 009.042.233-37  
Sócio - Administrador

*Yuldo Cavalcante Barroso*  
RICARDO CAVALCANTE BARROSO  
ENGENHEIRO CIVIL  
REGISTRO NACIONAL 060185175-0  
REGISTRO CREA 7030D

## RELATÓRIO FOTOGRÁFICO



**OBJETO:** CONTRATAÇÃO DE EMPRESA PARA REALIZAÇÃO DOS SERVIÇOS DE ENGENHARIA PARA AMPLIAÇÃO E MELHORIAS DA ESCOLA ELEZIÁRIO GOMES DE MELO, NA VILA FECHADO, JUNTO A SECRETARIA DE EDUCAÇÃO E CULTURA DO MUNICÍPIO DE JAGUARIBE/CE

**CONTRATO:** 05.07.01/2022.

**CONTRATADA:** CV TOME SERVIÇOS-ME – CNPJ Nº 23.834.673/000001-42.

**PERÍODO:** 01/12/2023 a 29/12/2023

**MEDIÇÃO:** 8º (OITAVO) BOLETIM DE MEDIÇÃO.



Yukin Diógenes Barreto  
Eng. Civil - OAB - CE 341929  
RNP: 0518518244

RICARDO LEZAR PESSOA PINHEIRO  
Secretaria Municipal de Educação  
Município de Jaguaribe/CE  
Placa nº 2912521  
CPF: 142.247.000-49

*Charles Vicente Tome*  
CV TOME SERVIÇOS - ME  
CNPJ: 23.834.673/0001-42  
Charles Vicente Tome  
CPF: 009.042.233-37  
Sócio - Administrador

*Ricardo Lezar Pessoa Pinheiro*  
RICARDO LEZAR PESSOA PINHEIRO  
ENGENHEIRO CIVIL  
REGISTRO NACIONAL 060185175-0  
REGISTRO CREA 79300

## RELATÓRIO FOTOGRÁFICO



**OBJETO:** CONTRATAÇÃO DE EMPRESA PARA REALIZAÇÃO DOS SERVIÇOS DE ENGENHARIA PARA AMPLIAÇÃO E MELHORIAS DA ESCOLA ELEZIÁRIO GOMES DE MELO, NA VILA FECHADO, JUNTO A SECRETARIA DE EDUCAÇÃO E CULTURA DO MUNICÍPIO DE JAGUARIBE/CE

**CONTRATO:** 05.07.01/2022.

**CONTRATADA:** CV TOME SERVIÇOS-ME – CNPJ Nº 23.834.673/000001-42.

**PERÍODO:** 01/12/2023 a 29/12/2023

**MEDIÇÃO:** 8º (OITAVO) BOLETIM DE MEDIÇÃO.



*[Handwritten signature]*  
FCO. ENG. CIVIL RICARDO PESSOA PINHEIRO BARROSO  
Secretaria Municipal de Educação  
Município de Jaguaribe/CE  
P.O. Box 142 749/2023  
CPF: 742.247.405-49

Yukin Ciboranas Satorra  
Eng. Civil - CREA - Ce 341920  
RNP: 0616515844

*[Handwritten signature: Charles Vicente Tome]*  
CV TOME SERVIÇOS - ME  
CNPJ: 23.834.673/0001-42  
Charles Vicente Tome  
CPF: 009.042.233-37  
Sócio - Administrador

*[Handwritten signature]*  
RICARDO PESSOA PINHEIRO  
ENGENHEIRO CIVIL  
REGISTRO NACIONAL 060185175-0  
REGISTRO CREA 70300

## RELATÓRIO FOTOGRÁFICO



**OBJETO:** CONTRATAÇÃO DE EMPRESA PARA REALIZAÇÃO DOS SERVIÇOS DE ENGENHARIA PARA AMPLIAÇÃO E MELHORIAS DA ESCOLA ELEZIÁRIO GOMES DE MELO, NA VILA FECHADO, JUNTO A SECRETARIA DE EDUCAÇÃO E CULTURA DO MUNICÍPIO DE JAGUARIBE/CE

**CONTRATO:** 05.07.01/2022.

**CONTRATADA:** CV TOME SERVIÇOS-ME – CNPJ Nº 23.834.673/000001-42.

**PERÍODO:** 01/12/2023 a 29/12/2023

**MEDIÇÃO:** 8º (OITAVO) BOLETIM DE MEDIÇÃO.



FCO. ELOI CAVALCANTE BARBOSA  
Secretaria Municipal de Educação  
P. 100 - Vila Fechada - Jaguaribe/CE  
Cidade: Jaguaribe - 2021  
Cidade: Jaguaribe - 70000-000

Yukin Diogenes Pinheiro  
Eng. Civil - CREA - CE 341972  
RNP: 0618315844

*Charles Vicente Tome*  
CV TOME SERVIÇOS - ME  
CNPJ: 23.834.673/0001-42  
Charles Vicente Tome  
CPF: 009.042.233-37  
Sócio - Administrador

*Ricardo César Pessoa Pinheiro*  
RICARDO CESAR PESSOA PINHEIRO  
ENGENHEIRO CIVIL  
REGISTRO NACIONAL 060185175-0  
REGISTRO CREA 79300

## RELATÓRIO FOTOGRÁFICO



**OBJETO:** CONTRATAÇÃO DE EMPRESA PARA REALIZAÇÃO DOS SERVIÇOS DE ENGENHARIA PARA AMPLIAÇÃO E MELHORIAS DA ESCOLA ELEZIÁRIO GOMES DE MELO, NA VILA FECHADO, JUNTO A SECRETARIA DE EDUCAÇÃO E CULTURA DO MUNICÍPIO DE JAGUARIBE/CE

**CONTRATO:** 05.07.01/2022.

**CONTRATADA:** CV TOME SERVIÇOS-ME – CNPJ Nº 23.834.673/000001-42.

**PERÍODO:** 01/12/2023 a 29/12/2023

**MEDIÇÃO:** 8º (OITAVO) BOLETIM DE MEDIÇÃO.



ECO AIDIA CAVALCANTE BARROSO  
Secretaria Municipal de Educação  
Município de Jaguaribe/CE  
Inscrição nº 2191/2021  
CPF: 142.247.404-49

*Charles Vicente Tome*

CV TOME SERVIÇOS - ME  
CNPJ: 23.834.673/0001-42  
Charles Vicente Tome  
CPF: 009.042.233-37  
Sócio - Administrador

*Ricardo Pizar Pessoa Pinheiro*  
RICARDO PIZAR PESSOA PINHEIRO  
ENGENHEIRO CIVIL  
REGISTRO NACIONAL 060185175-0  
REGISTRO CREA 70300

*Yulie Diamantina Barreto*  
Eng. Civil - CE 341.929  
RNP: 0678515044

# RELATÓRIO FOTOGRÁFICO



**OBJETO:** CONTRATAÇÃO DE EMPRESA PARA REALIZAÇÃO DOS SERVIÇOS DE ENGENHARIA PARA AMPLIAÇÃO E MELHORIAS DA ESCOLA ELEZIÁRIO GOMES DE MELO, NA VILA FECHADO, JUNTO A SECRETARIA DE EDUCAÇÃO E CULTURA DO MUNICÍPIO DE JAGUARIBE/CE

**CONTRATO:** 05.07.01/2022.

**CONTRATADA:** CV TOME SERVIÇOS-ME – CNPJ Nº 23.834.673/000001-42.

**PERÍODO:** 01/12/2023 a 29/12/2023

**MEDIÇÃO:** 8º (OITAVO) BOLETIM DE MEDIÇÃO.



PCO RICARDO CAVALCANTE BARROSO  
Sec. de Educação e Cultura - Jaguaribe/CE  
12/2023  
RNP: 0518515846

*Charles Vicente Tome*  
CV TOME SERVIÇOS - ME  
CNPJ: 23.834.673/0001-42  
Charles Vicente Tome  
CPF: 009.042.233-37  
Sócio - Administrador

*Ricardo Cavalcante Barroso*  
RICARDO CAVALCANTE BARROSO  
ENGENHEIRO CIVIL  
REGISTRO NACIONAL 060155175-0  
REGISTRO CREA 70300

Yakir Diógenes Bezerra  
Eng. Civil - RJ 341029  
RNP: 0518515846

## RELATÓRIO FOTOGRÁFICO



**OBJETO:** CONTRATAÇÃO DE EMPRESA PARA REALIZAÇÃO DOS SERVIÇOS DE ENGENHARIA PARA AMPLIAÇÃO E MELHORIAS DA ESCOLA ELEZIÁRIO GOMES DE MELO, NA VILA FECHADO, JUNTO A SECRETARIA DE EDUCAÇÃO E CULTURA DO MUNICÍPIO DE JAGUARIBE/CE

**CONTRATO:** 05.07.01/2022.

**CONTRATADA:** CV TOME SERVIÇOS-ME – CNPJ Nº 23.834.673/000001-42.

**PERÍODO:** 01/12/2023 a 29/12/2023

**MEDIÇÃO:** 8º (OITAVO) BOLETIM DE MEDIÇÃO.

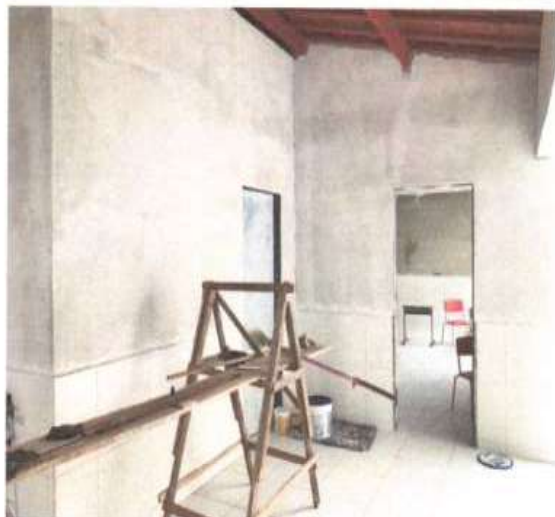

PCO. CARLOS CAVALCANTE DE BARROS  
Secretaria Municipal de Educação  
Município de Jaguaribe/CE  
Inscrição nº 2601/2021  
CPF: 743.347.983-49

*Charles Vicente Tome*  
CV TOME SERVIÇOS - ME  
CNPJ: 23.834.673/0001-42  
Charles Vicente Tome  
CPF: 009.042.233-37  
Sócio - Administrador

*Ricardo César Bezerra Pinheiro*  
RICARDO CESAR BEZERRA PINHEIRO  
ENGENHEIRO CIVIL  
REGISTRO NACIONAL 060185175-0  
REGISTRO CREA 70300

*Yukio Diógenes Queiroz*  
Yukio Diógenes Queiroz  
Eng. Civil - CE 041829  
RNP: 0018014014

## RELATÓRIO FOTOGRÁFICO



**OBJETO:** CONTRATAÇÃO DE EMPRESA PARA REALIZAÇÃO DOS SERVIÇOS DE ENGENHARIA PARA AMPLIAÇÃO E MELHORIAS DA ESCOLA ELEZIÁRIO GOMES DE MELO, NA VILA FECHADO, JUNTO A SECRETARIA DE EDUCAÇÃO E CULTURA DO MUNICÍPIO DE JAGUARIBE/CE

**CONTRATO:** 05.07.01/2022.

**CONTRATADA:** CV TOME SERVIÇOS-ME – CNPJ Nº 23.834.673/000001-42.

**PERÍODO:** 01/12/2023 a 29/12/2023

**MEDIÇÃO:** 8º (OITAVO) BOLETIM DE MEDIÇÃO.



FCA  
RICARDO CAVALCANTE BARROSO  
Sócio - Administrador  
Engenheiro Civil  
RUA JOSÉ QUEIROZ DIÓGENES Nº 464 - JAGUARIBE/CE  
CPF: 743.367.353-49

*Charles Vicente Tome*  
CV TOME SERVIÇOS - ME  
CNPJ: 23.834.673/0001-42  
Charles Vicente Tome  
CPF: 009.042.233-37  
Sócio - Administrador

*Ricardo César Pessoa Pinheiro*  
RICARDO CESAR PESSOA PINHEIRO  
ENGENHEIRO CIVIL  
REGISTRO NACIONAL 060185175-0  
REGISTRO CREA 70300

*Yukio Diógenes Barreto*  
Yukio Diógenes Barreto  
Eng. Civil - CREA - CE 341809  
RNP: 0018076006

## RELATÓRIO FOTOGRÁFICO



**OBJETO:** CONTRATAÇÃO DE EMPRESA PARA REALIZAÇÃO DOS SERVIÇOS DE ENGENHARIA PARA AMPLIAÇÃO E MELHORIAS DA ESCOLA ELEZIÁRIO GOMES DE MELO, NA VILA FECHADO, JUNTO A SECRETARIA DE EDUCAÇÃO E CULTURA DO MUNICÍPIO DE JAGUARIBE/CE

**CONTRATO:** 05.07.01/2022.

**CONTRATADA:** CV TOME SERVIÇOS-ME – CNPJ Nº 23.834.673/000001-42.

**PERÍODO:** 01/12/2023 a 29/12/2023

**MEDIÇÃO:** 8º (OITAVO) BOLETIM DE MEDIÇÃO.



Yukio Diniz  
Eng. Civil (CA - CE 34187)  
RNP: 0618315044

Charles Vicente Tome

CV TOME SERVIÇOS - ME  
CNPJ: 23.834.673/0001-42  
Charles Vicente Tome  
CPF: 009.042.233-37  
Sócio - Administrador

Ricardo César Pessoa Pinheiro  
ENGENHEIRO CIVIL  
REGISTRO NACIONAL 060155175-0  
REGISTRO CREA 70300

Yukio Diniz  
Eng. Civil (CA - CE 34187)  
RNP: 0618315044

## RELATÓRIO FOTOGRÁFICO



**OBJETO:** CONTRATAÇÃO DE EMPRESA PARA REALIZAÇÃO DOS SERVIÇOS DE ENGENHARIA PARA AMPLIAÇÃO E MELHORIAS DA ESCOLA ELEZIÁRIO GOMES DE MELO, NA VILA FECHADO, JUNTO A SECRETARIA DE EDUCAÇÃO E CULTURA DO MUNICÍPIO DE JAGUARIBE/CE

**CONTRATO:** 05.07.01/2022.

**CONTRATADA:** CV TOME SERVIÇOS-ME - CNPJ Nº 23.834.673/000001-42.

**PERÍODO:** 01/12/2023 a 29/12/2023

**MEDIÇÃO:** 8º (OITAVO) BOLETIM DE MEDIÇÃO.



FCO. RICARDO CAVALCANTE BARROSO  
Socio - Administrador  
Eng. Civil - CREA - CE 341895  
RGT - 0618015044  
CPF: 742.247.003-49

*Charles Vicente Tome*  
CV TOME SERVIÇOS - ME  
CNPJ: 23.834.673/0001-42  
Charles Vicente Tome  
CPF: 009.042.233-37  
Socio - Administrador

*Ricardo Cavalcante Barroso*  
RICARDO CAVALCANTE BARROSO  
ENGENHEIRO CIVIL  
REGISTRO NACIONAL 06185175-0  
REGISTRO CREA 70300

*Yelton*  
Eng. Civil - CREA - CE 341895  
RGT - 0618015044

## RELATÓRIO FOTOGRÁFICO



**OBJETO:** CONTRATAÇÃO DE EMPRESA PARA REALIZAÇÃO DOS SERVIÇOS DE ENGENHARIA PARA AMPLIAÇÃO E MELHORIAS DA ESCOLA ELEZIÁRIO GOMES DE MELO, NA VILA FECHADO, JUNTO A SECRETARIA DE EDUCAÇÃO E CULTURA DO MUNICÍPIO DE JAGUARIBE/CE

**CONTRATO:** 05.07.01/2022.

**CONTRATADA:** CV TOME SERVIÇOS-ME – CNPJ Nº 23.834.673/000001-42.

**PERÍODO:** 01/12/2023 a 29/12/2023

**MEDIÇÃO:** 8º (OITAVO) BOLETIM DE MEDIÇÃO.



*Charles Vicente Tome*  
RUBENS CAVALCANTE BARROSO  
Secretaria Municipal de Educação  
Jaguaribe/CE  
12/2023 Nº 259/2023  
CPF: 722.261.403-49

*Charles Vicente Tome*  
CV TOME SERVIÇOS - ME  
CNPJ: 23.834.673/0001-42  
Charles Vicente Tome  
CPF: 009.042.233-37  
Socio - Administrador

*Ricardo Pessoa Pinheiro*  
RICARDO PESSOA PINHEIRO  
ENGENHEIRO CIVIL  
REGISTRO NACIONAL 060185175-0  
REGISTRO CREA 70300

*Eng. CIVIL*  
Eng. CIVIL  
REGISTRO NACIONAL 060185175-0  
REGISTRO CREA 70300

## RELATÓRIO FOTOGRÁFICO



**OBJETO:** CONTRATAÇÃO DE EMPRESA PARA REALIZAÇÃO DOS SERVIÇOS DE ENGENHARIA PARA AMPLIAÇÃO E MELHORIAS DA ESCOLA ELEZIÁRIO GOMES DE MELO, NA VILA FECHADO, JUNTO A SECRETARIA DE EDUCAÇÃO E CULTURA DO MUNICÍPIO DE JAGUARIBE/CE

**CONTRATO:** 05.07.01/2022.

**CONTRATADA:** CV TOME SERVIÇOS-ME – CNPJ Nº 23.834.673/000001-42.

**PERÍODO:** 01/12/2023 a 29/12/2023

**MEDIÇÃO:** 8º (OITAVO) BOLETIM DE MEDIÇÃO.



*Handwritten signature*  
RICARDO DE CARVALHO BARROSO  
Secretaria Municipal de Educação  
& Cultura - Jaguaribe/CE  
POSTALIA Nº 259/2021  
CPF: 742.347.303-49

*Handwritten signature: Charles Vicente Tome*  
CV TOME SERVIÇOS - ME  
CNPJ: 23.834.673/0001-42  
Charles Vicente Tome  
CPF: 009.042.233-37  
Sócio - Administrador

*Handwritten signature*  
RICARDO DE CARVALHO BARROSO  
ENGENHEIRO CIVIL  
REGISTRO NACIONAL 060185175-0  
REGISTRO CREA 70300

*Handwritten signature*  
Valdir Tereza dos Santos  
Eng. Civil CREA 347000  
R.009/2014/000

## RELATÓRIO FOTOGRÁFICO



**OBJETO:** CONTRATAÇÃO DE EMPRESA PARA REALIZAÇÃO DOS SERVIÇOS DE ENGENHARIA PARA AMPLIAÇÃO E MELHORIAS DA ESCOLA ELEZIÁRIO GOMES DE MELO, NA VILA FECHADO, JUNTO A SECRETARIA DE EDUCAÇÃO E CULTURA DO MUNICÍPIO DE JAGUARIBE/CE

**CONTRATO:** 05.07.01/2022.

**CONTRATADA:** CV TOME SERVIÇOS-ME – CNPJ Nº 23.834.673/000001-42.

**PERÍODO:** 01/12/2023 a 29/12/2023

**MEDIÇÃO:** 8º (OITAVO) BOLETIM DE MEDIÇÃO.



RICARDO VILMATE BARROSO  
Societário e Administrador  
Eng. Civil - CE 341033  
PROFESSOR Nº 24.912.021  
CPF: 742.247.803-49

Yukio Oshiro  
Eng. Civil - CE 341033  
RNP: 0618315046

*Charles Vicente Tome*  
CV TOME SERVIÇOS - ME  
CNPJ: 23.834.673/0001-42  
Charles Vicente Tome  
CPF: 009.642.233-37  
Socio - Administrador

*Ricardo Vilmate Barroso*  
RICARDO VILMATE BARROSO  
ENGENHEIRO CIVIL  
REGISTRO NACIONAL 060185175-0  
REGISTRO CREA 78300

## RELATÓRIO FOTOGRÁFICO



**OBJETO:** CONTRATAÇÃO DE EMPRESA PARA REALIZAÇÃO DOS SERVIÇOS DE ENGENHARIA PARA AMPLIAÇÃO E MELHORIAS DA ESCOLA ELEZIÁRIO GOMES DE MELO, NA VILA FECHADO, JUNTO A SECRETARIA DE EDUCAÇÃO E CULTURA DO MUNICÍPIO DE JAGUARIBE/CE

**CONTRATO:** 05.07.01/2022.

**CONTRATADA:** CV TOME SERVIÇOS-ME – CNPJ Nº 23.834.673/000001-42.

**PERÍODO:** 01/12/2023 a 29/12/2023

**MEDIÇÃO:** 8º (OITAVO) BOLETIM DE MEDIÇÃO.



*[Handwritten signature]*  
RUI ELIZABETE BARROSO  
Secretaria Municipal de Educação  
Município de Jaguaribe/CE  
Carteira nº 298/2021  
CPF: 743.347.363-49

*[Handwritten signature]*  
Yukio Diógenes  
Eng. Civil  
RUA - 464 - 3º ANDAR  
RNP: 0618510046

*[Handwritten signature]*  
CV TOME SERVIÇOS - ME  
CNPJ: 23.834.673/0001-42  
Charles Vicente Tome  
CPF: 009.042.233-37  
Socio - Administrador

*[Handwritten signature]*  
RICHARDO KEZAR PESSOA PINHEIRO  
ENGENHEIRO CIVIL  
REGISTRO NACIONAL 060185175-0  
REGISTRO CREA 37308

Rua José Queiroz Diógenes, 464 - João Paulo II - Jaguaribe/CE  
Contatos: (88) 9828-9666 - cvtransportes@hotmail.com

## RELATÓRIO FOTOGRÁFICO



**OBJETO:** CONTRATAÇÃO DE EMPRESA PARA REALIZAÇÃO DOS SERVIÇOS DE ENGENHARIA PARA AMPLIAÇÃO E MELHORIAS DA ESCOLA ELEZIÁRIO GOMES DE MELO, NA VILA FECHADO, JUNTO A SECRETARIA DE EDUCAÇÃO E CULTURA DO MUNICÍPIO DE JAGUARIBE/CE

**CONTRATO:** 05.07.01/2022.

**CONTRATADA:** CV TOME SERVIÇOS-ME – CNPJ Nº 23.834.673/000001-42.

**PERÍODO:** 01/12/2023 a 29/12/2023

**MEDIÇÃO:** 8º (OITAVO) BOLETIM DE MEDIÇÃO.



*[Handwritten Signature]*  
FEO (S) ALCAIDE BAPTOSO  
Secretaria Municipal de Educação  
Cidade de Jaguaribe/CE  
Data: 29/12/2023  
CPF: 743.347.303-49

*[Handwritten Signature]*  
Yulio Diógenes B. 86778  
E. Civil - CE 341029  
RCP: 0510010244

*[Handwritten Signature]*  
CV TOME SERVIÇOS - ME  
CNPJ: 23.834.673/0001-42  
Charles Vicente Tome  
CPF: 009.042.233-37  
Sócio - Administrador

### SERVIÇOS EXECUTADOS:

*[Handwritten Signature]*  
RICARDO EDUARDO PINHEIRO  
ENGENHEIRO CIVIL  
REGISTRO NACIONAL 060185175-0  
REGISTRO CREA 70300

## RELATÓRIO FOTOGRÁFICO



**OBJETO:** CONTRATAÇÃO DE EMPRESA PARA REALIZAÇÃO DOS SERVIÇOS DE ENGENHARIA PARA AMPLIAÇÃO E MELHORIAS DA ESCOLA ELEZIÁRIO GOMES DE MELO, NA VILA FECHADO, JUNTO A SECRETARIA DE EDUCAÇÃO E CULTURA DO MUNICÍPIO DE JAGUARIBE/CE

**CONTRATO:** 05.07.01/2022.

**CONTRATADA:** CV TOME SERVIÇOS-ME – CNPJ Nº 23.834.673/000001-42.

**PERÍODO:** 01/12/2023 a 29/12/2023

**MEDIÇÃO:** 8º (OITAVO) BOLETIM DE MEDIÇÃO.

- INSTALAÇÃO DE ESQUADRIAS
- EXECUÇÃO DE INSTALAÇÕES ELÉTRICAS
- EXECUÇÃO DE PINTURA DE PAREDE
- TESOURA DE MADEIRA
- INSTALAÇÃO DE CUBAS

RECIBO DE VALIDAÇÃO DE BARBOSO  
Secretaria Municipal de Educação  
Município de Jaguaribe/CE  
Portaria Nº 259/2023  
CPF: 743.267.305-49

YUKIO CHAVES  
Eng. Civil CREA-CE 041929  
RNP: 0616015844

*Charles Vicente Tome*  
CV TOME SERVIÇOS - ME  
CNPJ: 23.834.673/0001-42  
Charles Vicente Tome  
CPF: 009.042.233-37  
Sócio - Administrador

*Yukio Chaves*  
RICARDO CEZAR PERSSA PINHEIRO  
ENGENHEIRO CIVIL  
REGISTRO NACIONAL 060195175-0  
REGISTRO CREA 70300



**TERMO DE RECEBIMENTO PARCIAL DE OBRA REFERENTE À 8ª MEDIÇÃO**

OBRA: CONTRATAÇÃO DE EMPRESA PARA REALIZAÇÃO DOS SERVIÇOS DE ENGENHARIA PARA AMPLIAÇÃO MELHORIAS DA ESCOLA ELEZIÁRIO GOMES DE MELO, NA VILA FECHADO, JUNTO A SECRETARIA DE EDUCAÇÃO E CULTURA DO MUNICÍPIO DE JAGUARIBE/CE

ENDEREÇO: VILA FECHADO MUNICÍPIO: JAGUARIBE-CE

DATA DA VISITA: 29/12/23 FISCAL: YUKIO DIÓGENES BEZERRA CÓDIGO DA OBRA:

Nº DO CONTRATO: Nº 05.07.01/2022 CONTRATADA: CV TOME SERVIÇOS-ME 23.834.673/000001-42

TIPO DE OBRA: OBRA DE AMPLIAÇÃO E MELHORIAS NA ELEZIÁRIO GOMES DE MELO INÍCIO DA MEDIÇÃO: 01/12/2023 TERMINO DA MEDIÇÃO: 29/12/2023

DISCRIMINAÇÃO DOS SERVIÇOS % REALIZADOS		QUALIDADES DOS SERVIÇOS	
ADMINISTRAÇÃO	100,00%	<input type="checkbox"/> ÓTIMO	<input checked="" type="checkbox"/> BOM
SERVIÇOS PRELIMINARES	100,00%		
MOVIMENTO DE TERRA	100,00%	<input type="checkbox"/> REGULAR	<input type="checkbox"/> INSUFICIENTE
FUNDAÇÃO	100,00%	<input type="checkbox"/> MAU	
SUPERESTRUTURA	100,00%		
IMPERMEABILIZAÇÃO	92,37%		
SISTEMA DE VEDAÇÃO VERTICAL	98,50%		
ESQUADRIAS	43,44%		
COBERTA	85,10%		
PISO	100,00%		
INSTALAÇÕES HIDROSSANTÁRIAS	100,00%		
LOUÇAS, METAIS E ACESSÓRIOS	85,09%		
INSTALAÇÕES ELÉTRICAS	64,56%		
REVESTIMENTOS	100,00%		
PINTURA	0,00%		
DIVERSOS	0,00%		
SERVIÇOS FINAIS	0,00%		

FCO DEBORA CAVALCANTE BARROSO  
Secretaria Municipal de Educação  
Jaguaribe - CE  
PORTARIA Nº 359/2023  
CPF: 743.347.303-49

Yukio Diógenes Bezerra  
Eng. Civil CREA/CE 341822  
RNP: 0018515844

PREVISTO:  
% TOTAL EXECUTADO DA OBRA: 87,75%

OBSERVAÇÕES: A LIBERAÇÃO DO PAGAMENTO SERÁ FEITO COM BASE NA PLANILHA DE APOSTILAMENTO QUE SEGUE EM ANEXO.

Jaguaribe - CE, 03 de janeiro de 2024.



SECRETARIA DA EDUCAÇÃO E CULTURA

CONTRATAÇÃO DE EMPRESA PARA REALIZAÇÃO DOS SERVIÇOS DE ENGENHARIA PARA AMPLIAÇÃO E MELHORIAS DA ESCOLA ELEZIÁRIO GOMES DE MELO, NA VILA FECHADO, JUNTO A SECRETARIA DE EDUCAÇÃO E CULTURA DO MUNICÍPIO DE JAGUARIBE/CE

DATA:

sexta-feira, 1 de dezembro de 2023

CV TOME SERVIÇOS-ME  
23.834.673/000001-42

CONDIÇÕES DO TEMPO

	MANHÃ		TARDE		NOITE	
BOM		X	BOM		X	BOM
INSTAVEL			INSTAVEL			INSTAVEL
CHUVOSO			CHUVOSO			CHUVOSO
SEM ATIVIDADE			SEM ATIVIDADE			SEM ATIVIDADE

CONTRATO: N° 05.07.01/2022

ENDEREÇO:  
VILA FECHADO, DISTRITO DE FEITICEIRO NO MUNICÍPIO DE JAGUARIBE-CE

EVOLUÇÃO DOS SERVIÇOS

RASGO NA ALVENARIA  
ASSENTAMENTO CERÂMICO

ACIDENTES/INCIDENTES DO TRABALHO

ANOTAÇÕES DA FISCALIZAÇÃO

RESPONSÁVEL PELA CONTRATADA

  
RICARDO CEZAR PESSOA PINHEIRO  
ENGENHEIRO CIVIL  
REGISTRO NACIONAL 060185175-0  
REGISTRO CREA 70300

RESPONSÁVEL PELA FISCALIZAÇÃO

  
Yukio Dias dos Santos  
Eng. Civil CREA - CE 34.1828  
RNP: 0618515844

DIÁRIO DE OBRA		N° FOLHA 215			
		SECRETARIA DA EDUCAÇÃO E CULTURA			
		CONTRATAÇÃO DE EMPRESA PARA REALIZAÇÃO DOS SERVIÇOS DE ENGENHARIA PARA AMPLIAÇÃO MELHORIAS DA ESCOLA ELEZIÁRIO GOMES DE MELO, NA VILA FECHADO, JUNTO A SECRETARIA DE EDUCAÇÃO E CULTURA DO MUNICÍPIO DE JAGUARIBE/CE			
DATA:	sábado, 2 de dezembro de 2023				
<b>CV TOME SERVIÇOS-ME</b> <b>23.834.673/000001-42</b>	CONDIÇÕES DO TEMPO				
	MANHÃ		TARDE		NOITE
CONTRATO: N° 05.07.01/2022	BOM	X	BOM	X	BOM
ENDEREÇO: VILA FECHADO, DISTRITO DE FEITICEIRO NO MUNICÍPIO DE JAGUARIBE-CE	INSTAVEL		INSTAVEL		INSTAVEL
	CHUVOSO		CHUVOSO		CHUVOSO
	SEM ATIVIDADE		SEM ATIVIDADE		SEM ATIVIDADE
EVOLUÇÃO DOS SERVIÇOS					
DESCANSO SEMANAL					
ACIDENTES/INODENTES DO TRABALHO					
ANOTAÇÕES DA FISCALIZAÇÃO					
RESPONSÁVEL PELA CONTRATADA			RESPONSÁVEL PELA FISCALIZAÇÃO		
 RICARDO CÉSAR PESSOA PINHEIRO ENGENHEIRO CIVIL REGISTRO NACIONAL 060185175-0 REGISTRO CREA 70300			Yulio Dionísio Bezerra Eng. Civil CREA - CE 04-920 RNP 0610515044		



SECRETARIA DA EDUCAÇÃO E CULTURA

CONTRATAÇÃO DE EMPRESA PARA REALIZAÇÃO DOS SERVIÇOS DE ENGENHARIA PARA AMPLIAÇÃO E MELHORIAS DA ESCOLA ELEZIÁRIO GOMES DE MELO, NA VILA FECHADO, JUNTO A SECRETARIA DE EDUCAÇÃO E CULTURA DO MUNICÍPIO DE JAGUARIBE/CE

DATA:

domingo, 3 de dezembro de 2023

CV TOME SERVIÇOS-ME  
23.834.673/000001-42

CONDIÇÕES DO TEMPO

	MANHÃ		TARDE		NOITE	
BOM		X	BOM		X	BOM
INSTAVEL			INSTAVEL			INSTAVEL
CHUVOSO			CHUVOSO			CHUVOSO
SEM ATIVIDADE			SEM ATIVIDADE			SEM ATIVIDADE

CONTRATO: N° 05.07.01/2022

ENDEREÇO:

VILA FECHADO, DISTRITO DE FEITICEIRO NO MUNICÍPIO DE JAGUARIBE-CE

EVOLUÇÃO DOS SERVIÇOS

DESCANSO SEMANAL

ACIDENTES/INCIDENTES DO TRABALHO

ANOTAÇÕES DA FISCALIZAÇÃO

RESPONSÁVEL PELA CONTRATADA

  
RICARDO CESAR PESSOA PINHEIRO  
ENGENHEIRO CIVIL  
REGISTRO NACIONAL 060185175-0  
REGISTRO CREA 70300

RESPONSÁVEL PELA FISCALIZAÇÃO

  
Yukio Dias  
Eng. Civil  
REG. CREA: 01.34.920  
RNP: 0618515844



SECRETARIA DA EDUCAÇÃO E CULTURA

CONTRATAÇÃO DE EMPRESA PARA REALIZAÇÃO DOS SERVIÇOS DE ENGENHARIA PARA AMPLIAÇÃO E MELHORIAS DA ESCOLA ELEZIÁRIO GOMES DE MELO, NA VILA FECHADO, JUNTO A SECRETARIA DE EDUCAÇÃO E CULTURA DO MUNICÍPIO DE JAGUARIBE/CE

DATA:

segunda-feira, 4 de dezembro de 2023

CV TOME SERVIÇOS-ME  
23.834.673/000001-42

CONDIÇÕES DO TEMPO

	MANHÃ		TARDE		NOITE	
BOM		X	BOM		X	BOM
INSTAVEL			INSTAVEL			INSTAVEL
CHUVOSO			CHUVOSO			CHUVOSO
SEM ATIVIDADE			SEM ATIVIDADE			SEM ATIVIDADE

CONTRATO: N° 05.07.01/2022

ENDEREÇO:

VILA FECHADO, DISTRITO DE FEITICEIRO NO MUNICÍPIO DE JAGUARIBE-CE

EVOLUÇÃO DOS SERVIÇOS

REMOÇÃO DE CABOS ELÉTRICOS  
ASSENTAMENTO DE CERÂMICA  
EXECUÇÃO DE VERGA E CONTRA VERGA

ACIDENTES/INCIDENTES DO TRABALHO

ANOTAÇÕES DA FISCALIZAÇÃO

RESPONSÁVEL PELA CONTRATADA

  
RICARDO CÉSAR PESSOA PINHEIRO  
ENGENHEIRO CIVIL  
REGISTRO NACIONAL 060185175-0  
REGISTRO CREA 70300

RESPONSÁVEL PELA FISCALIZAÇÃO

  
Eng. Civil CREA - CE 341929  
RNP: 0618515804

Yukio  
Eng. Civil CREA - CE 341929  
RNP: 0618515804



SECRETARIA DA EDUCAÇÃO E CULTURA

CONTRATAÇÃO DE EMPRESA PARA REALIZAÇÃO DOS SERVIÇOS DE ENGENHARIA PARA AMPLIAÇÃO E MELHORIAS DA ESCOLA ELEZIÁRIO GOMES DE MELO, NA VILA FECHADO, JUNTO A SECRETARIA DE EDUCAÇÃO E CULTURA DO MUNICÍPIO DE JAGUARIBE/CE

DATA:

terça-feira, 5 de dezembro de 2023

CV TOME SERVIÇOS-ME  
23.834.673/000001-42

CONDIÇÕES DO TEMPO

	MANHÃ		TARDE		NOITE	
BOM	X		BOM	X	BOM	
INSTAVEL			INSTAVEL		INSTAVEL	
CHUVOSO			CHUVOSO		CHUVOSO	
SEM ATIVIDADE			SEM ATIVIDADE		SEM ATIVIDADE	

CONTRATO: N° 05.07.01/2022

ENDEREÇO:

VILA FECHADO, DISTRITO DE FEITICEIRO NO MUNICÍPIO DE JAGUARIBE-CE

EVOLUÇÃO DOS SERVIÇOS

INSTALAÇÃO DE ESQUADRIAS  
ASSENTAMENTO DE CERÂMICA  
INSTALAÇÃO DE DIVISÓRIA

ACIDENTES/INCIDENTES DO TRABALHO

ANOTAÇÕES DA FISCALIZAÇÃO

RESPONSÁVEL PELA CONTRATADA

  
RICARDO CEZAR PESSOA PINHEIRO  
ENGENHEIRO CIVIL  
REGISTRO NACIONAL 060185175-0  
REGISTRO CREA 70300

RESPONSÁVEL PELA FISCALIZAÇÃO

  
Yukio Lopes Bezerra  
Eng. Civil CREA - CE 141900  
RNP: 0618515844



SECRETARIA DA EDUCAÇÃO E CULTURA

CONTRATAÇÃO DE EMPRESA PARA REALIZAÇÃO DOS SERVIÇOS DE ENGENHARIA PARA AMPLIAÇÃO E MELHORIAS DA ESCOLA ELEZIÁRIO GOMES DE MELO, NA VILA FECHADO, JUNTO A SECRETARIA DE EDUCAÇÃO E CULTURA DO MUNICÍPIO DE JAGUARIBE/CE

DATA:

quarta-feira, 6 de dezembro de 2023

CV TOME SERVIÇOS-ME  
23.834.673/000001-42

CONDIÇÕES DO TEMPO

	MANHÃ		TARDE		NOITE	
BOM		X	BOM		X	BOM
INSTAVEL			INSTAVEL			INSTAVEL
CHUVOSO			CHUVOSO			CHUVOSO
SEM ATIVIDADE			SEM ATIVIDADE			SEM ATIVIDADE

CONTRATO: N° 05.07.01/2022

ENDEREÇO:  
VILA FECHADO, DISTRITO DE FEITICEIRO NO MUNICÍPIO DE JAGUARIBE-CE

EVOLUÇÃO DOS SERVIÇOS

INSTALAÇÃO DE LAVATÓRIO  
INSTALAÇÃO DE BANCADAS  
INSTALAÇÃO DE ESQUADRIAS

ACIDENTES/INCIDENTES DO TRABALHO

ANOTAÇÕES DA FISCALIZAÇÃO

RESPONSÁVEL PELA CONTRATADA

  
RICARDO CÉSAR PESSOA PINHEIRO  
ENGENHEIRO CIVIL  
REGISTRO NACIONAL 060185175-0  
REGISTRO CREA 70300

RESPONSÁVEL PELA FISCALIZAÇÃO

  
Yakin Cláudio Bezerra  
Eng. Civil CREA - CE 21157  
RNT 061851584



SECRETARIA DA EDUCAÇÃO E CULTURA

CONTRATAÇÃO DE EMPRESA PARA REALIZAÇÃO DOS SERVIÇOS DE ENGENHARIA PARA AMPLIAÇÃO E MELHORIAS DA ESCOLA ELEZIÁRIO GOMES DE MELO, NA VILA FECHADO, JUNTO A SECRETARIA DE EDUCAÇÃO E CULTURA DO MUNICÍPIO DE JAGUARIBE/CE

DATA:

quinta-feira, 7 de dezembro de 2023

CV TOME SERVIÇOS-ME  
23.834.673/000001-42

CONDIÇÕES DO TEMPO

	MANHÃ		TARDE		NOITE	
BOM		X	BOM		X	BOM
INSTAVEL			INSTAVEL			INSTAVEL
CHUVOSO			CHUVOSO			CHUVOSO
SEM ATIVIDADE			SEM ATIVIDADE			SEM ATIVIDADE

CONTRATO: N° 05.07.01/2022

ENDEREÇO:  
VILA FECHADO, DISTRITO DE FEITICEIRO NO MUNICÍPIO DE JAGUARIBE-CE

EVOLUÇÃO DOS SERVIÇOS

INSTALAÇÃO DE FORRO DE GESSO

ACIDENTES/INCIDENTES DO TRABALHO

ANOTAÇÕES DA FISCALIZAÇÃO

RESPONSÁVEL PELA CONTRATADA

  
RICARDO CÉSAR PESSOA PINHEIRO  
ENGENHEIRO CIVIL  
REGISTRO NACIONAL 060185175-0  
REGISTRO CREA 70300

RESPONSÁVEL PELA FISCALIZAÇÃO

  
Yukio Diniz Bezerra  
Eng. Civil - CREA - CE 34100-0  
RN: 051601584

DIÁRIO DE OBRA		N° FOLHA 221		
		SECRETARIA DA EDUCAÇÃO E CULTURA		
		CONTRATAÇÃO DE EMPRESA PARA REALIZAÇÃO DOS SERVIÇOS DE ENGENHARIA PARA AMPLIAÇÃO E MELHORIAS DA ESCOLA ELEZIÁRIO GOMES DE MELO, NA VILA FECHADO, JUNTO A SECRETARIA DE EDUCAÇÃO E CULTURA DO MUNICÍPIO DE JAGUARIBE/CE		
DATA:	sexta-feira, 8 de dezembro de 2023			
<b>CV TOME SERVIÇOS-ME</b> <b>23.834.673/000001-42</b>	CONDIÇÕES DO TEMPO			
	MANHÃ		TARDE	
CONTRATO: N° 05.07.01/2022	BOM	X	BOM	X
ENDEREÇO: VILA FECHADO, DISTRITO DE FEITICEIRO NO MUNICÍPIO DE JAGUARIBE-CE	INSTAVEL		INSTAVEL	
	CHUVOSO		CHUVOSO	
	SEM ATIVIDADE		SEM ATIVIDADE	
EVOLUÇÃO DOS SERVIÇOS INSTALAÇÃO DE FORRO DE GESSO				
ACIDENTES/INCIDENTES DO TRABALHO				
ANOTAÇÕES DA FISCALIZAÇÃO				
RESPONSÁVEL PELA CONTRATADA   RICARDO CÉSAR PESSOA PINHEIRO ENGENHEIRO CIVIL REGISTRO NACIONAL 060185175-0 REGISTRO CREA 70300	RESPONSÁVEL PELA FISCALIZAÇÃO   Yakin Dóberman Eng. Civil CREA-CE 119428 RNP: 0518515844			



SECRETARIA DA EDUCAÇÃO E CULTURA

CONTRATAÇÃO DE EMPRESA PARA REALIZAÇÃO DOS SERVIÇOS DE ENGENHARIA PARA AMPLIAÇÃO E MELHORIAS DA ESCOLA ELEZIÁRIO GOMES DE MELO, NA VILA FECHADO, JUNTO A SECRETARIA DE EDUCAÇÃO E CULTURA DO MUNICÍPIO DE JAGUARIBE/CE

DATA:

sábado, 9 de dezembro de 2023

CV TOME SERVIÇOS-ME  
23.834.673/000001-42

CONDIÇÕES DO TEMPO

	MANHÃ		TARDE		NOITE	
BOM	X		BOM	X	BOM	
INSTAVEL			INSTAVEL		INSTAVEL	
CHUVOSO			CHUVOSO		CHUVOSO	
SEM ATIVIDADE			SEM ATIVIDADE		SEM ATIVIDADE	

CONTRATO: N° 05.07.01/2022

ENDEREÇO:  
VILA FECHADO, DISTRITO DE FEITICEIRO NO MUNICÍPIO DE JAGUARIBE-CE

EVOLUÇÃO DOS SERVIÇOS

DESCANSO SEMANAL

ACIDENTES/INCIDENTES DO TRABALHO

ANOTAÇÕES DA FISCALIZAÇÃO

RESPONSÁVEL PELA CONTRATADA

  
RICARDO CESAR PESSOA PINHEIRO  
ENGENHEIRO CIVIL  
REGISTRO NACIONAL 060185175-0  
REGISTRO CREA 70300

RESPONSÁVEL PELA FISCALIZAÇÃO

  
Yukio Rodrigues Bezerra  
Eng. Civil CREA - CE 01.462  
RNP 0518310001



SECRETARIA DA EDUCAÇÃO E CULTURA

CONTRATAÇÃO DE EMPRESA PARA REALIZAÇÃO DOS SERVIÇOS DE ENGENHARIA PARA AMPLIAÇÃO E MELHORIAS DA ESCOLA ELEZIÁRIO GOMES DE MELO, NA VILA FECHADO, JUNTO A SECRETARIA DE EDUCAÇÃO E CULTURA DO MUNICÍPIO DE JAGUARIBE/CE

DATA:

domingo, 10 de dezembro de 2023

CV TOME SERVIÇOS-ME  
23.834.673/000001-42

CONDIÇÕES DO TEMPO

	MANHÃ		TARDE		NOITE	
BOM		X	BOM		X	BOM
INSTAVEL			INSTAVEL			INSTAVEL
CHUVOSO			CHUVOSO			CHUVOSO
SEM ATIVIDADE			SEM ATIVIDADE			SEM ATIVIDADE

CONTRATO: N° 05.07.01/2022

ENDEREÇO:  
VILA FECHADO, DISTRITO DE FETICEIRO NO MUNICÍPIO DE JAGUARIBE-CE

EVOLUÇÃO DOS SERVIÇOS

DESCANSO SEMANAL

ACIDENTES/INCIDENTES DO TRABALHO

ANOTAÇÕES DA FISCALIZAÇÃO

RESPONSÁVEL PELA CONTRATADA

  
RICARDO BEZAR PESSOA PINHEIRO  
ENGENHEIRO CIVIL  
REGISTRO NACIONAL 060185175-0  
REGISTRO CREA 70390

RESPONSÁVEL PELA FISCALIZAÇÃO

  
Yukin Diógenes  
Eng. Civil CREA 141920  
RNP: 0618515844



SECRETARIA DA EDUCAÇÃO E CULTURA

CONTRATAÇÃO DE EMPRESA PARA REALIZAÇÃO DOS SERVIÇOS DE ENGENHARIA PARA AMPLIAÇÃO E MELHORIAS DA ESCOLA ELEZIÁRIO GOMES DE MELO, NA VILA FECHADO, JUNTO A SECRETARIA DE EDUCAÇÃO E CULTURA DO MUNICÍPIO DE JAGUARIBE/CE

DATA:

segunda-feira, 11 de dezembro de 2023

CV TOME SERVIÇOS-ME  
23.834.673/000001-42

CONDIÇÕES DO TEMPO

	MANHÃ		TARDE		NOITE	
BOM		X	BOM		X	BOM
INSTAVEL			INSTAVEL			INSTAVEL
CHUVOSO			CHUVOSO			CHUVOSO
SEM ATIVIDADE			SEM ATIVIDADE			SEM ATIVIDADE

CONTRATO: N° 05.07.01/2022

ENDEREÇO:  
VILA FECHADO, DISTRITO DE FEITICEIRO NO MUNICÍPIO DE JAGUARIBE-CE

EVOLUÇÃO DOS SERVIÇOS

INSTALAÇÃO ELÉTRICA  
INSTALAÇÃO DE GRADE

ACIDENTES/INCIDENTES DO TRABALHO

ANOTAÇÕES DA FISCALIZAÇÃO

RESPONSÁVEL PELA CONTRATADA

  
RICARDO CÉSAR PESSOA PINHEIRO  
ENGENHEIRO CIVIL  
REGISTRO NACIONAL 060185175-0  
REGISTRO CREA 70300

RESPONSÁVEL PELA FISCALIZAÇÃO

  
RICARDO CÉSAR PESSOA PINHEIRO  
ENGENHEIRO CIVIL - CE 541839  
RNP - 06185168-44

DIÁRIO DE OBRA		N° FOLHA 225		
	SECRETARIA DA EDUCAÇÃO E CULTURA			
	CONTRATAÇÃO DE EMPRESA PARA REALIZAÇÃO DOS SERVIÇOS DE ENGENHARIA PARA AMPLIAÇÃO E MELHORIAS DA ESCOLA ELEZIÁRIO GOMES DE MELO, NA VILA FECHADO, JUNTO A SECRETARIA DE EDUCAÇÃO E CULTURA DO MUNICÍPIO DE JAGUARIBE/CE			
DATA:	terça-feira, 12 de dezembro de 2023			
<b>CV TOME SERVIÇOS-ME</b> <b>23.834.673/000001-42</b>	CONDIÇÕES DO TEMPO			
	MANHÃ		TARDE	NOITE
CONTRATO: N° 05.07.01/2022	BOM	X	BOM	X
ENDEREÇO:	INSTAVEL		INSTAVEL	INSTAVEL
VILA FECHADO, DISTRITO DE FEITICEIRO NO MUNICÍPIO DE JAGUARIBE-CE	CHUVOSO		CHUVOSO	CHUVOSO
	SEM ATIVIDADE		SEM ATIVIDADE	SEM ATIVIDADE
EVOLUÇÃO DOS SERVIÇOS				
INSTALAÇÃO ELÉTRICA INSTALAÇÃO DE GRADE				
ACIDENTES/INCIDENTES DO TRABALHO				
ANOTAÇÕES DA FISCALIZAÇÃO				
RESPONSÁVEL PELA CONTRATADA   <b>RICARDO CÉZAR PESSOA PINHEIRO</b> ENGENHEIRO CIVIL REGISTRO NACIONAL 060185175-0 REGISTRO CREA 70300	RESPONSÁVEL PELA FISCALIZAÇÃO  <b>YULIAN DIAS DOS SANTOS</b> Eng. CIVIL - CA - CE 341859 RNF-0618515844			



SECRETARIA DA EDUCAÇÃO E CULTURA

CONTRATAÇÃO DE EMPRESA PARA REALIZAÇÃO DOS SERVIÇOS DE ENGENHARIA PARA AMPLIAÇÃO E MELHORIAS DA ESCOLA ELEZIÁRIO GOMES DE MELO, NA VILA FECHADO, JUNTO A SECRETARIA DE EDUCAÇÃO E CULTURA DO MUNICÍPIO DE JAGUARIBE/CE

DATA:

quarta-feira, 13 de dezembro de 2023

CV TOME SERVIÇOS-ME  
23.834.673/000001-42

CONDIÇÕES DO TEMPO

	MANHÃ		TARDE		NOITE	
BOM		X	BOM		X	BOM
INSTAVEL			INSTAVEL			INSTAVEL
CHUVOSO			CHUVOSO			CHUVOSO
SEM ATIVIDADE			SEM ATIVIDADE			SEM ATIVIDADE

CONTRATO: N° 05.07.01/2022

ENDEREÇO:  
VILA FECHADO, DISTRITO DE FEITICEIRO NO MUNICÍPIO DE JAGUARIBE-CE

EVOLUÇÃO DOS SERVIÇOS

INSTALAÇÃO ELÉTRICA

ACIDENTES/INCIDENTES DO TRABALHO

ANOTAÇÕES DA FISCALIZAÇÃO

RESPONSÁVEL PELA CONTRATADA

  
RICARDO CÉZAR PESSOA PINHEIRO  
ENGENHEIRO CIVIL  
REGISTRO NACIONAL 060185175-0  
REGISTRO CREA 7030D

RESPONSÁVEL PELA FISCALIZAÇÃO

  
Yukin  
Eng. Civil  
RNP: 05185154



SECRETARIA DA EDUCAÇÃO E CULTURA

CONTRATAÇÃO DE EMPRESA PARA REALIZAÇÃO DOS SERVIÇOS DE ENGENHARIA PARA AMPLIAÇÃO E MELHORIAS DA ESCOLA ELEZIÁRIO GOMES DE MELO, NA VILA FECHADO, JUNTO A SECRETARIA DE EDUCAÇÃO E CULTURA DO MUNICÍPIO DE JAGUARIBE/CE

DATA:

quinta-feira, 14 de dezembro de 2023

CV TOME SERVIÇOS-ME  
23.834.673/000001-42

CONDIÇÕES DO TEMPO

	MANHÃ		TARDE		NOITE	
BOM		X	BOM		X	BOM
INSTAVEL			INSTAVEL			INSTAVEL
CHUVOSO			CHUVOSO			CHUVOSO
SEM ATIVIDADE			SEM ATIVIDADE			SEM ATIVIDADE

CONTRATO: N° 05.07.01/2022

ENDEREÇO:

VILA FECHADO, DISTRITO DE FEITICEIRO NO MUNICÍPIO DE JAGUARIBE-CE

EVOLUÇÃO DOS SERVIÇOS

INSTALAÇÃO ELÉTRICA

ACIDENTES/INCIDENTES DO TRABALHO

ANOTAÇÕES DA FISCALIZAÇÃO

RESPONSÁVEL PELA CONTRATADA

  
RICARDO BEZAR PESSOA PINHEIRO  
ENGENHEIRO CIVIL  
REGISTRO NACIONAL 060185175-0  
REGISTRO CREA 70300

RESPONSÁVEL PELA FISCALIZAÇÃO

  
Yulke Colares  
Eng. Civil  
RNP: 0610512044



SECRETARIA DA EDUCAÇÃO E CULTURA

CONTRATAÇÃO DE EMPRESA PARA REALIZAÇÃO DOS SERVIÇOS DE ENGENHARIA PARA AMPLIAÇÃO E MELHORIAS DA ESCOLA ELEZIÁRIO GOMES DE MELO, NA VILA FECHADO, JUNTO A SECRETARIA DE EDUCAÇÃO E CULTURA DO MUNICÍPIO DE JAGUARIBE/CE

DATA:

sexta-feira, 15 de dezembro de 2023

CV TOME SERVIÇOS-ME  
23.834.673/000001-42

CONDIÇÕES DO TEMPO

	MANHÃ		TARDE		NOITE	
BOM		X	BOM		X	BOM
INSTAVEL			INSTAVEL			INSTAVEL
CHUVOSO			CHUVOSO			CHUVOSO
SEM ATIVIDADE			SEM ATIVIDADE			SEM ATIVIDADE

CONTRATO: Nº 05.07.01/2022

ENDEREÇO:

VILA FECHADO, DISTRITO DE FEITICEIRO NO MUNICÍPIO DE JAGUARIBE-CE

EVOLUÇÃO DOS SERVIÇOS

EXECUÇÃO DE PINTURAS

ACIDENTES/INCIDENTES DO TRABALHO

ANOTAÇÕES DA FISCALIZAÇÃO

RESPONSÁVEL PELA CONTRATADA

  
RICARDO CESAR DIAS PINHEIRO  
ENGENHEIRO CIVIL  
REGISTRO NACIONAL 060185175-0  
REGISTRO CREA 70300

RESPONSÁVEL PELA FISCALIZAÇÃO

  
RICARDO CESAR DIAS PINHEIRO  
ENGENHEIRO CIVIL  
REGISTRO NACIONAL 060185175-0  
REGISTRO CREA 70300



SECRETARIA DA EDUCAÇÃO E CULTURA

CONTRATAÇÃO DE EMPRESA PARA REALIZAÇÃO DOS SERVIÇOS DE ENGENHARIA PARA AMPLIAÇÃO E MELHORIAS DA ESCOLA ELEZIÁRIO GOMES DE MELO, NA VILA FECHADO, JUNTO A SECRETARIA DE EDUCAÇÃO E CULTURA DO MUNICÍPIO DE JAGUARIBE/CE

DATA:

sábado, 16 de dezembro de 2023

CV TOME SERVIÇOS-ME  
23.834.673/000001-42

CONDIÇÕES DO TEMPO

	MANHÃ		TARDE		NOITE	
BOM		X	BOM		X	BOM
INSTAVEL			INSTAVEL			INSTAVEL
CHUVOSO			CHUVOSO			CHUVOSO
SEM ATIVIDADE			SEM ATIVIDADE			SEM ATIVIDADE

CONTRATO: N° 05.07.01/2022

ENDEREÇO:

VILA FECHADO, DISTRITO DE FEITICEIRO NO MUNICÍPIO DE JAGUARIBE CE

EVOLUÇÃO DOS SERVIÇOS

DESCANSO SEMANAL

ACIDENTES/INCIDENTES DO TRABALHO

ANOTAÇÕES DA FISCALIZAÇÃO

RESPONSÁVEL PELA CONTRATADA

  
RICARDO CEZAR PESSOA PINHEIRO  
ENGENHEIRO CIVIL  
REGISTRO NACIONAL 060185175-0  
REGISTRO CREA 70380

RESPONSÁVEL PELA FISCALIZAÇÃO

  
Yulio César Pinheiro  
Eng. Civil CREA 34100  
RNP: 010315841



SECRETARIA DA EDUCAÇÃO E CULTURA

CONTRATAÇÃO DE EMPRESA PARA REALIZAÇÃO DOS SERVIÇOS DE ENGENHARIA PARA AMPLIAÇÃO E MELHORIAS DA ESCOLA ELEZIÁRIO GOMES DE MELO, NA VILA FECHADO, JUNTO A SECRETARIA DE EDUCAÇÃO E CULTURA DO MUNICÍPIO DE JAGUARIBE/CE

DATA:

domingo, 17 de dezembro de 2023

CV TOME SERVIÇOS-ME  
23.834.673/000001-42

CONDIÇÕES DO TEMPO

	MANHÃ		TARDE		NOITE	
BOM		X	BOM		X	BOM
INSTAVEL			INSTAVEL			INSTAVEL
CHUVOSO			CHUVOSO			CHUVOSO
SEM ATIVIDADE			SEM ATIVIDADE			SEM ATIVIDADE

CONTRATO: N° 05.07.01/2022

ENDEREÇO:

VILA FECHADO, DISTRITO DE FEITICEIRO NO MUNICÍPIO DE JAGUARIBE-CE

EVOLUÇÃO DOS SERVIÇOS

DESCANSO SEMANAL

ACIDENTES/INCIDENTES DO TRABALHO

ANOTAÇÕES DA FISCALIZAÇÃO

RESPONSÁVEL PELA CONTRATADA

  
RICARDO PESSOA PINHEIRO  
ENGENHEIRO CIVIL  
REGISTRO NACIONAL 060185175-0  
REGISTRO CREA 70300

RESPONSÁVEL PELA FISCALIZAÇÃO

  
Yulian Tereza  
Eng. Civil  
RNP: 0518512000

DIÁRIO DE OBRA		Nº FOLHA 232		
	SECRETARIA DA EDUCAÇÃO E CULTURA			
	CONTRATAÇÃO DE EMPRESA PARA REALIZAÇÃO DOS SERVIÇOS DE ENGENHARIA PARA AMPLIAÇÃO E MELHORIAS DA ESCOLA ELEZIÁRIO GOMES DE MELO, NA VILA FECHADO, JUNTO A SECRETARIA DE EDUCAÇÃO E CULTURA DO MUNICÍPIO DE JAGUARIBE/CE			
DATA:	terça-feira, 19 de dezembro de 2023			
<b>CV TOME SERVIÇOS-ME</b> <b>23.834.673/000001-42</b>	CONDIÇÕES DO TEMPO			
	MANHÃ		TARDE	NOITE
	BOM	X	BOM	X
	INSTAVEL		INSTAVEL	INSTAVEL
	CHUVOSO		CHUVOSO	CHUVOSO
SEM ATIVIDADE		SEM ATIVIDADE	SEM ATIVIDADE	
CONTRATO: N° 05.07.01/2022				
ENDEREÇO: VILA FECHADO, DISTRITO DE FEITICEIRO NO MUNICÍPIO DE JAGUARIBE-CE				
EVOLUÇÃO DOS SERVIÇOS				
EXECUÇÃO DE PINTURAS				
ACIDENTES/INCIDENTES DO TRABALHO				
ANOTAÇÕES DA FISCALIZAÇÃO				
RESPONSÁVEL PELA CONTRATADA	RESPONSÁVEL PELA FISCALIZAÇÃO			
 RICARDO CEZAR PESSOA PINHEIRO ENGENHEIRO CIVIL REGISTRO NACIONAL 060185175-0 REGISTRO CREA 70300				

Yukie Gomes Bezerra  
 Eng. Civil CREA - CE 341979  
 RNT 0616015844

DIÁRIO DE OBRA		Nº FOLHA 233		
	SECRETARIA DA EDUCAÇÃO E CULTURA			
	CONTRATAÇÃO DE EMPRESA PARA REALIZAÇÃO DOS SERVIÇOS DE ENGENHARIA PARA AMPLIAÇÃO E MELHORIAS DA ESCOLA ELEZIÁRIO GOMES DE MELO, NA VILA FECHADO, JUNTO A SECRETARIA DE EDUCAÇÃO E CULTURA DO MUNICÍPIO DE JAGUARIBE/CE			
DATA:	quarta-feira, 20 de dezembro de 2023			
<b>CV TOME SERVIÇOS-ME</b> <b>23.834.673/000001-42</b>	CONDIÇÕES DO TEMPO			
	MANHÃ		TARDE	NOITE
	BOM	X	BOM	X
	INSTAVEL		INSTAVEL	INSTAVEL
	CHUVOSO		CHUVOSO	CHUVOSO
SEM ATIVIDADE		SEM ATIVIDADE	SEM ATIVIDADE	
CONTRATO:	Nº 05.07.01/2022			
ENDEREÇO:	VILA FECHADO, DISTRITO DE FEITICEIRO NO MUNICÍPIO DE JAGUARIBE-CE			
EVOLUÇÃO DOS SERVIÇOS				
EXECUÇÃO DE PINTURAS				
ACIDENTES/INCIDENTES DO TRABALHO				
ANOTAÇÕES DA FISCALIZAÇÃO				
RESPONSÁVEL PELA CONTRATADA	RESPONSÁVEL PELA FISCALIZAÇÃO			
 RICARDO CEZAR PESSOA PINHEIRO ENGENHEIRO CIVIL REGISTRO NACIONAL 060185175-0 REGISTRO CREA 70300				

Yukio Oliveira  
 Eng. Civil CREA - CE 041920  
 RNP: 0610515846

DIÁRIO DE OBRA		Nº FOLHA 234		
		SECRETARIA DA EDUCAÇÃO E CULTURA		
		CONTRATAÇÃO DE EMPRESA PARA REALIZAÇÃO DOS SERVIÇOS DE ENGENHARIA PARA AMPLIAÇÃO E MELHORIAS DA ESCOLA ELEZIÁRIO GOMES DE MELO, NA VILA FECHADO, JUNTO A SECRETARIA DE EDUCAÇÃO E CULTURA DO MUNICÍPIO DE JAGUARIBE/CE		
DATA:	quinta-feira, 21 de dezembro de 2023			
<b>CV TOME SERVIÇOS-ME</b> <b>23.834.673/000001-42</b>	CONDIÇÕES DO TEMPO			
	MANHÃ		TARDE	NOITE
	BOM	X	BOM	X
	INSTAVEL		INSTAVEL	INSTAVEL
	CHUVOSO		CHUVOSO	CHUVOSO
SEM ATIVIDADE		SEM ATIVIDADE	SEM ATIVIDADE	
CONTRATO: N° 05.07.01/2022				
ENDEREÇO: VILA FECHADO, DISTRITO DE FEITICEIRO NO MUNICÍPIO DE JAGUARIBE-CE				
EVOLUÇÃO DOS SERVIÇOS				
EXECUÇÃO DE PINTURAS				
ACIDENTES/INCIDENTES DO TRABALHO				
ANOTAÇÕES DA FISCALIZAÇÃO				
RESPONSÁVEL PELA CONTRATADA	RESPONSÁVEL PELA FISCALIZAÇÃO			
 RICARDO PESSOA PINHEIRO ENGENHEIRO CIVIL REGISTRO NACIONAL 060185175-0 REGISTRO CREA 70100				

Yúlio Diógenes Bezerra  
 Eng. Civil CREA CE 341929  
 RNP: 0518515244

DIÁRIO DE OBRA		Nº FOLHA 235		
	SECRETARIA DA EDUCAÇÃO E CULTURA			
	CONTRATAÇÃO DE EMPRESA PARA REALIZAÇÃO DOS SERVIÇOS DE ENGENHARIA PARA AMPLIAÇÃO E MELHORIAS DA ESCOLA ELEZIÁRIO GOMES DE MELO, NA VILA FECHADO, JUNTO A SECRETARIA DE EDUCAÇÃO E CULTURA DO MUNICÍPIO DE JAGUARIBE/CE			
DATA:	sexta-feira, 22 de dezembro de 2023			
<b>CV TOME SERVIÇOS-ME</b> <b>23.834.673/000001-42</b>	CONDIÇÕES DO TEMPO			
	MANHÃ		TARDE	NOITE
CONTRATO: N° 05.07.01/2022	BOM	X	BOM	X
ENDEREÇO: VILA FECHADO, DISTRITO DE FEITICEIRO NO MUNICÍPIO DE JAGUARIBE-CE	INSTAVEL		INSTAVEL	INSTAVEL
	CHUVOSO		CHUVOSO	CHUVOSO
	SEM ATIVIDADE		SEM ATIVIDADE	SEM ATIVIDADE
EVOLUÇÃO DOS SERVIÇOS				
EXECUÇÃO DE PINTURAS				
ACIDENTES/INCIDENTES DO TRABALHO				
ANOTAÇÕES DA FISCALIZAÇÃO				
RESPONSÁVEL PELA CONTRATADA   RICARDO CÉSAR PESSOA PINHEIRO ENGENHEIRO CIVIL REGISTRO NACIONAL 060185175-0 REGISTRO CREA 70300	RESPONSÁVEL PELA FISCALIZAÇÃO			

Yukio Diferencios Bezerra  
 Eng. Civil CREA - CE 341920  
 RN 06018515842



SECRETARIA DA EDUCAÇÃO E CULTURA

CONTRATAÇÃO DE EMPRESA PARA REALIZAÇÃO DOS SERVIÇOS DE ENGENHARIA PARA AMPLIAÇÃO E MELHORIAS DA ESCOLA ELEZIÁRIO GOMES DE MELO, NA VILA FECHADO, JUNTO A SECRETARIA DE EDUCAÇÃO E CULTURA DO MUNICÍPIO DE JAGUARIBE/CE

DATA:

sábado, 23 de dezembro de 2023

CV TOME SERVIÇOS-ME  
23.834.673/000001-42

CONDIÇÕES DO TEMPO

	MANHÃ		TARDE		NOITE	
BOM		X	BOM		X	BOM
INSTAVEL			INSTAVEL			INSTAVEL
CHUVOSO			CHUVOSO			CHUVOSO
SEM ATIVIDADE			SEM ATIVIDADE			SEM ATIVIDADE

CONTRATO: N° 05.07.01/2022

ENDEREÇO:  
VILA FECHADO, DISTRITO DE FEITICEIRO NO MUNICÍPIO DE JAGUARIBE-CE

EVOLUÇÃO DOS SERVIÇOS

DESCANSO SEMANAL

ACIDENTES/INCIDENTES DO TRABALHO

ANOTAÇÕES DA FISCALIZAÇÃO

RESPONSÁVEL PELA CONTRATADA

  
RICARDO CEZAR PESSOA PINHEIRO  
ENGENHEIRO CIVIL  
REGISTRO NACIONAL 060185175-0  
REGISTRO CREA 70300

RESPONSÁVEL PELA FISCALIZAÇÃO

  
Yulio Dionísio Bezerra  
Eng. Civil - CREA - CE 34.1929  
RNP: 0616515844



SECRETARIA DA EDUCAÇÃO E CULTURA

CONTRATAÇÃO DE EMPRESA PARA REALIZAÇÃO DOS SERVIÇOS DE ENGENHARIA PARA AMPLIAÇÃO E MELHORIAS DA ESCOLA ELEZIÁRIO GOMES DE MELO, NA VILA FECHADO, JUNTO A SECRETARIA DE EDUCAÇÃO E CULTURA DO MUNICÍPIO DE JAGUARIBE/CE

DATA:

segunda-feira, 25 de dezembro de 2023

CV TOME SERVIÇOS-ME  
23.834.673/000001-42

CONDIÇÕES DO TEMPO

	MANHÃ		TARDE		NOITE
BOM		X	BOM		X
INSTAVEL			INSTAVEL		
CHUVOSO			CHUVOSO		
SEM ATIVIDADE			SEM ATIVIDADE		

CONTRATO: Nº 05.07.01/2022

ENDEREÇO:  
VILA FECHADO, DISTRITO DE FEITICEIRO NO MUNICÍPIO DE JAGUARIBE-CE

EVOLUÇÃO DOS SERVIÇOS

NATAL

ACIDENTES/INCIDENTES DO TRABALHO

ANOTAÇÕES DA FISCALIZAÇÃO

RESPONSÁVEL PELA CONTRATADA

  
RICARDO CESAR PESSOA PINHEIRO  
ENGENHEIRO CIVIL  
REGISTRO NACIONAL D60185175-0  
REGISTRO CREA 70300

RESPONSÁVEL PELA FISCALIZAÇÃO

  
Yukin Diógenes Bezerra  
Eng. Civil CREA - CE 941920  
RNE 0618516244



SECRETARIA DA EDUCAÇÃO E CULTURA

CONTRATAÇÃO DE EMPRESA PARA REALIZAÇÃO DOS SERVIÇOS DE ENGENHARIA PARA AMPLIAÇÃO E MELHORIAS DA ESCOLA ELEZIÁRIO GOMES DE MELO, NA VILA FECHADO, JUNTO A SECRETARIA DE EDUCAÇÃO E CULTURA DO MUNICÍPIO DE JAGUARIBE/CE

DATA:

terça-feira, 26 de dezembro de 2023

CV TOME SERVIÇOS-ME  
23.834.673/000001-42

CONDIÇÕES DO TEMPO

	MANHÃ		TARDE		NOITE	
BOM		X	BOM		X	BOM
INSTAVEL			INSTAVEL			INSTAVEL
CHUVOSO			CHUVOSO			CHUVOSO
SEM ATIVIDADE			SEM ATIVIDADE			SEM ATIVIDADE

CONTRATO: N° 05.07.01/2022

ENDEREÇO:

VILA FECHADO, DISTRITO DE FEITICEIRO NO MUNICÍPIO DE JAGUARIBE-CE

EVOLUÇÃO DOS SERVIÇOS

RECESSO

ACIDENTES/INCIDENTES DO TRABALHO

ANOTAÇÕES DA FISCALIZAÇÃO

RESPONSÁVEL PELA CONTRATADA

  
RICARDO CÉSAR PESSOA PINHEIRO  
ENGENHEIRO CIVIL  
REGISTRO NACIONAL 060185175-0  
REGISTRO CREA 70300

RESPONSÁVEL PELA FISCALIZAÇÃO

  
Yukio Djalmaires Bezerra  
Eng. Civil (C) - CE 241829  
RNP: 0016518044

DIÁRIO DE OBRA		Nº FOLHA 241		
	SECRETARIA DA EDUCAÇÃO E CULTURA			
	CONTRATAÇÃO DE EMPRESA PARA REALIZAÇÃO DOS SERVIÇOS DE ENGENHARIA PARA AMPLIAÇÃO E MELHORIAS DA ESCOLA ELEZIÁRIO GOMES DE MELO, NA VILA FECHADO, JUNTO A SECRETARIA DE EDUCAÇÃO E CULTURA DO MUNICÍPIO DE JAGUARIBE/CE			
DATA:	quinta-feira, 28 de dezembro de 2023			
<b>CV TOME SERVIÇOS-ME</b> <b>23.834.673/000001-42</b>	CONDIÇÕES DO TEMPO			
	MANHÃ		TARDE	NOITE
	BOM	X	BOM	X
	INSTAVEL		INSTAVEL	INSTAVEL
	CHUVOSO		CHUVOSO	CHUVOSO
SEM ATIVIDADE		SEM ATIVIDADE	SEM ATIVIDADE	
CONTRATO: N° 05.07.01/2022				
ENDEREÇO: VILA FECHADO, DISTRITO DE FEITICEIRO NO MUNICÍPIO DE JAGUARIBE-CE				
EVOLUÇÃO DOS SERVIÇOS				
RECESSO				
ACIDENTES/INCIDENTES DO TRABALHO				
ANOTAÇÕES DA FISCALIZAÇÃO				
RESPONSÁVEL PELA CONTRATADA	RESPONSÁVEL PELA FISCALIZAÇÃO			
 RICARDO CÉSAR BEZERRA PINHEIRO ENGENHEIRO CIVIL REGISTRO NACIONAL 060185175-0 REGISTRO CREA 70300	 Yalcin Diferentes Bezerra Eng. Civil CREA: CE 341929 RNP: 0618015844			

DIÁRIO DE OBRA		N° FOLHA 242		
	SECRETARIA DA EDUCAÇÃO E CULTURA			
	CONTRATAÇÃO DE EMPRESA PARA REALIZAÇÃO DOS SERVIÇOS DE ENGENHARIA PARA AMPLIAÇÃO E MELHORIAS DA ESCOLA ELEZIÁRIO GOMES DE MELO, NA VILA FECHADO, JUNTO A SECRETARIA DE EDUCAÇÃO E CULTURA DO MUNICÍPIO DE JAGUARIBE/CE			
DATA:	sexta-feira, 29 de dezembro de 2023			
<b>CV TOME SERVIÇOS-ME</b> <b>23.834.673/000001-42</b>	CONDIÇÕES DO TEMPO			
	MANHÃ		TARDE	NOITE
CONTRATO: N° 05.07.01/2022	BOM	X	BOM	X
ENDEREÇO: VILA FECHADO, DISTRITO DE FEITICEIRO NO MUNICÍPIO DE JAGUARIBE-CE	INSTAVEL		INSTAVEL	INSTAVEL
	CHUVOSO		CHUVOSO	CHUVOSO
	SEM ATIVIDADE		SEM ATIVIDADE	SEM ATIVIDADE
EVOLUÇÃO DOS SERVIÇOS				
RECESSO				
ACIDENTES/INCIDENTES DO TRABALHO				
ANOTAÇÕES DA FISCALIZAÇÃO				
RESPONSÁVEL PELA CONTRATADA	RESPONSÁVEL PELA FISCALIZAÇÃO			
 RICARDO CESAR PESSOA PINHEIRO ENGENHEIRO CIVIL REGISTRO NACIONAL 060185175-0 REGISTRO CREA 70300	 Valdeir Pinheiro de Oliveira Eng. Civil - CE 341929 RNP: 0616515844			