

Estado do Ceará  
MUNICÍPIO: JAGUARIBE  
PREFEITURA MUNICIPAL DE JAGUARIBE  
CNPJ: 07.443.708/0001-66

UNIDADE GESTORA

FUNDO MUNICIPAL DE EDUCAÇÃO

**PROCESSO DE PAGAMENTO**  
**Restos a Pagar Exercício 2023**

**Nº 05.01.0021**

| Nº EMPENHO | DATA EMISSÃO | DATA PAGAMENTO | VALOR PAGAMENTO (R\$) |
|------------|--------------|----------------|-----------------------|
| 29.12.0023 | 29/12/2023   | 05/01/2024     | 70.829,84             |

CREDOR

**REALIZA CONSTRUTORA LTDA-ME**

FUNCIONAL PROGRAMATICA E FONTE DE RECURSO

ÓRGÃO: 05 SECRETARIA DA EDUCACAO E CULTURA  
U. ORCAMENT.: 05.07 FUNDO MUNICIPAL DE EDUCACAO E CULTURA  
FUNÇÃO: 12 EDUCAÇÃO  
SUBFUNÇÃO: 361 ENSINO FUNDAMENTAL  
PROGRAMA: 0008 PADROES BASICOS DE FUNCIONAMENTO DAS ESCOLAS DO ENSINO  
PROJETO: 1.005 CONSTRUCAO, AMPLIACAO, REFORMA E APARELHAGEM DE UNIDADES ESCOLARES DO ENSINO FUNDAME  
NATUREZA: 4.4.90.51.00 OBRAS E INSTALAÇÕES  
F. RECURSO: 15.00.10 RECEITAS DE IMPOSTOS E DE TRANSFERÊNCIA DE IMPOSTOS – EDUCAÇ  
TIPO CRÉDITO:

DADOS DA RETENÇÃO

| CÓDIGO DA RECEITA | NOME DA RETENÇÃO | VALOR RETIDO (R\$)                |
|-------------------|------------------|-----------------------------------|
| 1000.60.00.0.     | ISS              | 2.124,90                          |
|                   |                  | Total da Retenção: (R\$) 2.124,90 |

HISTÓRICO

**REFERENTE A 3º MEDIÇÃO DA CONTRATAÇÃO DE EMPRESA PARA CONSTRUÇÃO DE QUADRAS POLIESPORTIVAS, NAS LOCALIDADES DO PONTO CENTRAL, BRUM, TAMANDUÁ E VÁRZEA DO JUAZEIRO, CONFORME CONTRATO Nº 20.03.02/2023, JUNTO A SECRETARIA DE EDUCAÇÃO E CULTURA, DO MUNICÍPIO DE JAGUARIBE/CE.**

| CONTA BANCÁRIA        | TIPO DOCUMENTO | Nº. DOCUMENTO | VALOR DOC. (R\$) |
|-----------------------|----------------|---------------|------------------|
| B.B 1.124-X ( F.M.E ) | OUTROS         | 5521990000    | 88.704,94        |

SISBB - SISTEMA DE INFORMACOES BANCO DO BRASIL  
08/01/2024 - AUTOATENDIMENTO - 12.24.34  
2199702199 SEGUNDA VIA 0001

COMPROVANTE DE TRANSFERENCIA  
COMPROVANTE DE

TED - TRANSFERENCIA ELETRONICA DISPONIVEL

CLIENTE: PMJ FME

AGENCIA: 2199-7 CONTA: 1.124-X

FINALIDADE: 01 CREDITO EM CONTA

REMETENTE : PMJ FME

BANCO: 260 - NU PAGAMENTOS - IP

AGENCIA: 0001-9

CONTA: 63.926.258-9

FAVORECIDO: REALIZA CONSTRUTORA LTDA

CPF/CNPJ: 35.851.118/0001-08

VALOR: R\$ 68.704,94

DEBITO EM: 05/01/2024

DOCUMENTO: 010502

AUTENTICACAO SISBB: B.DDF.F35.758.E25.547

---

**DOC ou TED Eletrônico**

Debitado

Agência 2199-7  
Conta corrente 1124-X PMJ FME

Creditado

Banco 260 NU PAGAMENTOS - R  
Agência (sem DV) 1  
Conta corrente (com DV) 639262589  
CNPJ 35.851.118/0001-08  
Nome favorecido REALIZA CONSTRUTORA LTDA  
Finalidade CREDITO EM CONTA  
Número documento 10.502  
Valor 68.704,94  
Destinação 0  
Data transferência 05/01/2024  
"C" - CNPJ diferente  
Autenticação SISBB BDDFF35758E25547

---

|              |   |                     |
|--------------|---|---------------------|
| Assinada por | JE790331 FRANCISCO ELDER CAVALCANTE BARROSO | 05/01/2024 12:43:49 |
|              | JE689885 IVONETE SALDANHA DA SILVA          | 05/01/2024 13:09:12 |

Transação efetuada com sucesso.

---

Transação efetuada com sucesso por: JE689885 IVONETE SALDANHA DA SILVA.



TED

G3310512252090191  
05/01/2024 12:43:53

### Debitado

---

|                |                |
|----------------|----------------|
| Agência        | 2199-7         |
| Conta corrente | 1124-X PMJ FME |

### Creditado

---

|                         |                          |
|-------------------------|--------------------------|
| Banco                   | 260 NU PAGAMENTOS - IP   |
| Agência (sem DV)        | 1                        |
| Conta corrente (com DV) | 639262589                |
| Conta Pagamento         | 0000                     |
| CNPJ                    | 35.851.118/0001-08       |
| Nome favorecido         | REALIZA CONSTRUTORA LTDA |
| Finalidade              | CREDITO EM CONTA         |
| Valor                   | 68.704,94                |
| Data transferência      | 05/01/2024               |

\*C\* - CNPJ diferente

Transação registrada como pendente por insuficiência de assinaturas.

Pendência número: **293252995**

---

Usuário: JE790331 FRANCISCO ELDER CAVALCANTE BARROSO.

NOTA DE PAGAMENTO - Nº 05.01.0021

RESTOS A PAGAR

DADOS DO EMPENHO

| NUMERO   | DATA EMISSÃO | TIPO   | VALOR N.E. (R\$) | MODALIDADE / Nº LICITAÇÃO            | Nº CONTRATO   |
|----------|--------------|--------|------------------|--------------------------------------|---------------|
| 29120023 | 29/12/2023   | GLOBAL | 70.829,84        | CONCORRENCIA PUBLICA / 20.03.02/2023 | 20.03.02/2023 |

FUNCIONAL PROGRAMÁTICA E FONTE DE RECURSO

ÓRGÃO: 05 SECRETARIA DA EDUCACAO E CULTURA  
U. ORCAMENT.: 05.07 FUNDO MUNICIPAL DE EDUCACAO E CULTURA  
FUNÇÃO: 12 EDUCAÇÃO  
SUBFUNÇÃO: 361 ENSINO FUNDAMENTAL  
PROGRAMA: 0008 PADROES BASICOS DE FUNCIONAMENTO DAS ESCOLAS DO ENSINO  
PROJETO: 1.005 CONSTRUCAO, AMPLIACAO, REFORMA E APARELHAGEM DE UNIDADES ESCOLARES DO ENSINO FUNDAMENTAL  
NATUREZA: 4.4.90.51.00 OBRAS E INSTALAÇÕES  
FONTE: 15.00.100100 RECEITAS DE IMPOSTOS E DE TRANSFERÊNCIA DE IMPOSTOS – EDUCAÇÃO

DADOS DO CREDOR

NOME: REALIZA CONSTRUTORA LTDA-ME  
ENDEREÇO: RUA PROJETADA 2, LOTEAMENTO VOLTA DO RIO, 490, SALA 01 - JOÃO PAULO II - JAGUARIBE CE  
C N P J. 35.851.118/0001-08 C G F: 061249394 INSC.MUN.: 859379 TELEFONE:

DADOS DO PAGAMENTO

| Nº PROCESSO | SALDO ANTERIOR (R\$) | VALOR DESTA PAGTO. (R\$) | SALDO DISPONIVEL (R\$) |
|-------------|----------------------|--------------------------|------------------------|
| 05010021    | 70.829,84            | 70.829,84                | 0,00                   |
| DATA        | VALOR BRUTO (R\$)    | VALOR RETIDO (R\$)       | VALOR LIQUIDO (R\$)    |
| 05/01/2024  | 70.829,84            | 2.124,90                 | 68.704,94              |
| COMPETÊNCIA | PRINCIPAL (R\$)      | JUROS E MULTA (R\$)      |                        |
| 12/2023     | 70.829,84            | 0,00                     | -----                  |

DADOS DA RETENÇÃO

| CÓDIGO DA RECEITA | NOME DA RETENÇÃO | VALOR RETIDO (R\$)                |
|-------------------|------------------|-----------------------------------|
| 1000.60.00.0.     | ISS              | 2.124,90                          |
|                   |                  | Total da Retenção: (R\$) 2.124,90 |

HISTÓRICO DO PAGAMENTO

REFERENTE A 3ª MEDIÇÃO DA CONTRATAÇÃO DE EMPRESA PARA CONSTRUÇÃO DE QUADRAS POLIESPORTIVAS, NAS LOCALIDADES DO PONTO CENTRAL, BRUM, TAMANDUÁ E VÁRZEA DO JUAZEIRO, CONFORME CONTRATO Nº 20.03.02/2023, JUNTO A SECRETARIA DE EDUCAÇÃO E CULTURA, DO MUNICÍPIO DE JAGUARIBE/CE.

CERTIFICAÇÃO DO PAGAMENTO

EU, **LUCIANO COSTA DA SILVA**, TESOUREIRO(A) DO(A) **FUNDO MUNICIPAL DE EDUCACAO E CULTURA**, POR ORDEM DO(A) ORDENADOR(A) DE DESPESA SENHOR(A) **FRANCISCO ELDER CAVALCANTE BARROSO**, CERTIFICO QUE DEI CUMPRIMENTO A REALIZAÇÃO DO PAGAMENTO DA DESPESA ORA DESCRITA, APÓS VERIFICADA A DISPONIBILIDADE(S) FINANCEIRA(S) NA(S) CONTA(S) BANCÁRIA(S) A SEGUIR INDICADA(S):

| CONTA BANCÁRIA        | TIPO DOCUMENTO | Nº DOCUMENTO | VAL. DOCUMENTO (R\$) |
|-----------------------|----------------|--------------|----------------------|
| B.B 1.124-X ( F.M.E ) | OUTROS         | 5521990000   | 68.704,94            |

Jaguaribe, 5 de Janeiro de 2024

  
FRANCISCO ELDER CAVALCANTE BARROSO  
ORDENADOR(A)

NOTA DE LIQUIDAÇÃO DE RESTOS A PAGAR - Nº 0000003

DADOS DO EMPENHO ORIGINAL

| DATA EMISSÃO | Nº EMPENHO | VALOR N.E. (R\$) | VALOR ANULADO (R\$) | TIPO   |
|--------------|------------|------------------|---------------------|--------|
| 29/12/2023   | 29.12.0023 | 70.829,84        | 0,00                | GLOBAL |

FUNCIONAL PROGRAMÁTICA E FONTE DE RECURSO

ÓRGÃO: 05 SECRETARIA DA EDUCACAO E CULTURA  
U. ORCAMENT.: 05.07 FUNDO MUNICIPAL DE EDUCACAO E CULTURA  
FUNÇÃO: 12 EDUCAÇÃO  
SUBFUNÇÃO: 361 ENSINO FUNDAMENTAL  
PROGRAMA: 0008 PADROES BASICOS DE FUNCIONAMENTO DAS ESCOLAS DO ENSINO  
PROJETO: 1.005 CONSTRUCAO, AMPLIACAO, REFORMA E APARELHAGEM DE UNIDADES ESCOLARES DO ENSINO FUNDAMEI  
NATUREZA: 4.4.90.51.00 OBRAS E INSTALAÇÕES  
FONTE: 15.00.100100 RECEITAS DE IMPOSTOS E DE TRANSFERÊNCIA DE IMPOSTOS – EDUCAÇÃO  
TIPO CRÉDITO:

DADOS DO CREDOR

NOME: REALIZA CONSTRUTORA LTDA-ME  
ENDEREÇO: RUA PROJETADA 2, LOTEAMENTO VOLTA DO RIO, 490, SALA 01 - JOÃO PAULO II - JAGUARIBE CE  
C N P J: 35.851.118/0001-08 C G F: 061249394 INSC. MUN.: 859379 Telefone:

DADOS DA LIQUIDAÇÃO

| DATA DA LIQUIDAÇÃO                            | VALOR LIQUIDADO: (R\$)                                       | VALOR DO DESCONTO: (R\$)         | TIPO DA LIQUIDAÇÃO:                                  |
|---|--|----------------------------------|--|
| 05/01/2024                                    | 70.829,84  | 0,00                             | COM NOTA FISCAL                                      |
| TIPO DA NOTA FISCAL:<br><b>SERVIÇO</b>        | SUB TIPO DA NOTA FISCAL:<br><b>ELETRÔNICA FORA DO PADRÃO</b> | Nº DA NOTA FISCAL:<br><b>013</b> | Nº DOS FORMULÁRIOS:<br><b>1</b>                      |
| DATA DA EMISSÃO DA NOTA:<br><b>05/01/2024</b> | DATA LIMITE PARA EXPEDIÇÃO:<br><b>05/01/2024</b>             | SÉRIE DA NOTA:<br><b>1</b>       | SÉRIE DO SELO DE AUTENTICIDADE:<br><b>INTERNETCE</b> |
| Nº DO PROTOCOLO DE AUTORIZAÇÃO:               | SÉRIE DO SELO:<br><b>0</b>                                   | Nº DO SELO FISCAL:               | OBS:   |
| CHAVE DE ACESSO:<br><b>0</b>                  | CHAVE DE VERIFICAÇÃO:<br><b>inw6o7aqs2b9kctv5xjigerpzfy</b>  |                                  |  |

HISTÓRICO DA LIQUIDAÇÃO

REFERENTE A 3ª MEDIÇÃO DA CONTRATAÇÃO DE EMPRESA PARA CONSTRUÇÃO DE QUADRAS POLIESPORTIVAS NAS LOCALIDADES: PONTO CENTRAL, BRUM, TAMANDUÁ E VÁRZEA DO JUAZEIRO, JUNTO A SECRETARIA DE EDUCAÇÃO E CULTURA DO MUNICÍPIO DE JAGUARIBE-CE.

ITENS DA LIQUIDAÇÃO

| ESPECIFICAÇÃO DO ITEM                                   | UNIDADE | QTDE. LIQ. | VAL. UNIT. (R\$) | VAL. LIQ. (R\$) | QTDE. A LIQ. |
|---|---------|------------|------------------|-----------------|--------------|
| CONSTRUÇÃO DE QUADRAS POLIESPORTIVAS NAS LOCALIDADES DE | SERV    | 1          | 70.829,840       | 70.829,84       | 0            |

Jaguaribe, 5 de Janeiro de 2024

  
FRANCISCO ELBER CAVALCANTE BARROSO  
LIQUIDANTE

**Prefeitura Municipal de Jaguaribe**

DID: 106802023

**Nota de Solicitação de Liquidação de Restos à Pagar****Fornecedor:** REALIZA CONSTRUTORA LTDA-ME**CNPJ:** 35.851.118/0001-08**Endereço:** RUA PROJETADA 2, LOTEAMENTO VOLTA DO RIO, 490, SALA 01**Bairro:** JOÃO PAULO II**Cidade:** Jaguaribe**UF:** CE**CEP:** 63475000**Telefone:****E-Mail:****Banco:** BRASIL

ATENÇÃO !!! Os Dados Bancários Devem ser Cadastrados no Sistema Gestor Municipal.

**Agência:** 0-0**Conta:** 0-0**Tipo de Conta:** Conta Corrente**U. Orçamentária:** 0507 - Fundo Municipal de Educacao e Cultura**U. Funcional:** Depto. Financeiro**Função:** 12 - Educação**Subfunção:** 361 - Ensino Fundamental**Programa:** 0008 - Padroes Basicos de Funcionamento das Escolas do Ensino**Proj\Atividade:** 1005 - Construcao, Ampliacao, Reforma e Aparelhagem de Unidades Escolares do Ensino Fundamental**Natureza:** 4.4.90.51.00 - Obras e Instalações**Fonte Recurso:** 1500100100 - Receitas de Impostos e de Transferência de Impostos – Educação**Centro de Custo:** OBRAS E REFORMAS MUNICIPAIS**Tipo Processo:** Concorrência**No. Processo:** Contrato: 20.03.02/2023 - Licitação: 20.03.02/2023**Nº Empenho:** 29120023 - Global**Nº Nota Fiscal:** 013**Dt Emissão NF:** 05/01/2024**Dt. Solicitação** 05/01/2024  
**Liquidação:****Data Expedição:****Mês Referência:** 07/12/2023 a 29/12/2023**Vlr. Liquidação:** R\$ 70.829,84 (SETENTA MIL E OITOCENTOS E VINTE E NOVE REAIS E OITENTA E QUATRO CENTAVOS)**Tipo de NF:** Serviço**SubTipo de NF:** ELETRÔNICA FORA DO PADRÃO NACIONAL**Série NF:** E**Pr. Autorização:****Ch. Verificação:****Ch. Acesso:****Histórico da Liquidação**

REFERENTE A 3ª MEDIÇÃO DA CONTRATAÇÃO DE EMPRESA PARA CONSTRUÇÃO DE QUADRAS POLIESPORTIVAS, NAS LOCALIDADES DO PONTO CENTRAL, BRUM, TAMANDUÁ E VÁRZEA DO JUAZEIRO, CONFORME CONTRATO Nº 20.03.02/2023, JUNTO A SECRETARIA DE EDUCAÇÃO E CULTURA, DO MUNICÍPIO DE JAGUARIBE/CE

**Itens da Liquidação**

| Cod.  | Nome   | Lote | Qtde | Val. Unitário | Val Total |
|-------|--|------|------|---------------|-----------|
| 53857 | CONSTRUÇÃO DE QUADRAS POLIESPORTIVAS NAS LOCALIDADES DE PONTO CENTRAL, BRUM, TAMANDUÁ E VÁRZEA DO JUAZEIRO | 1    | 1,00 | 70.829,84     | 70.829,84 |

Responsável pela elaboração

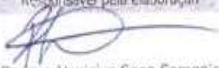

Renison Veniclus Sena Sampaio

Ordenador de Despesa





FRANCISCO ELDER CAVALCANTE BARROSO

Francisco de Assis Soares

Assessor de Planejamento e Gestão

Técnico

Data

|  |   |                                 |              |   |                              |                 |          |                |                |
|--|---|---------------------------------|--------------|---|------------------------------|-----------------|----------|----------------|----------------|
|   | <b>ESTADO DO CEARA</b><br><b>PREFEITURA MUNICIPAL DE JAGUARIBE</b><br><b>SEC. DO PLANEJAMENTO E GESTÃO - SEPLAG</b> |                                 |              |   | Nota Nº                      |                 |          |                |                |
|  |   |                                 |              |   | 000000013                    |                 |          |                |                |
|  |   |                                 |              |   | SÉRIE                        |                 |          |                |                |
| ELETRÔNICA   |   |                                 |              |   |                              |                 |          |                |                |
| <b>NOTA FISCAL ELETRÔNICA DE PRESTAÇÃO DE SERVIÇOS</b>   |   |                                 |              |   |                              |                 |          |                |                |
| Data de Geração  | 05/01/2024  | Competência                     | JAN/2024     | Nº da NFS-e Substituída   | 0                            |                 |          |                |                |
| Nº do RPS  | 0   | Local da Prestação              | JAGUARIBE-CE | Optante do Simples  | SIM                          |                 |          |                |                |
| <b>DADOS DO PRESTADOR DO SERVIÇO</b>   |   |                                 |              |  |                              |                 |          |                |                |
| Razão Social   | REALIZA CONSTRUTORA LTDA  |                                 |              |   |                              |                 |          |                |                |
| Nome Fantasia  |   |                                 |              |   |                              |                 |          |                |                |
| Endereço   | R PROJETADA 2 - LOTEAMENTO VOLTA DO RIO, 490 - JOAO PAULO II  |                                 |              |   |                              |                 |          |                |                |
| CPF/CNPJ   | 35.851.118/0001-08  | Insc. Municipal                 | 859379       |   |                              |                 | UF       | CE             | Insc. Estadual |
| Cidade   | JAGUARIBE   | C.E.P                           | 63475000     | Comp.   | SALA 1                       |                 | Telefone | (88) 9990-8760 |                |
| <b>DADOS DO TOMADOR DO SERVIÇO</b>   |   |                                 |              |   |                              |                 |          |                |                |
| Razão Social   | MUNICIPIO DE JAGUARIBE  |                                 |              | E-mail  |                              |                 |          |                |                |
| Endereço   | PC SENADOR FERNANDES TAVORA, SN CENTRO 63475000 JAGUARIBE-CE  |                                 |              |   |                              |                 |          |                |                |
| CPF/CNPJ   | 07.443.708/0001-66  | Insc. Municipal                 | 0            | Insc. Estadual  | 69202290                     | Telefone        |          |                |                |
| <b>DESCRIÇÃO DOS SERVIÇOS</b>  |   |                                 |              |   |                              |                 |          |                |                |
| REF. A 3ª MEDIÇÃO DA CONTRATAÇÃO DE EMPRESA PARA CONSTRUÇÃO DE QUADRAS POLIESPORTIVAS NAS LOCALIDADES DE PONTO CENTRAL, BRUM, TAMANDUÁ E VARZEA DO JUAZEIRO, JUNTO A SECRETARIA EDUCAÇÃO E CULTURA DO MUNICÍPIO DE JAGUARIBE-CE. |   |                                 |              |   |                              |                 |          |                |                |
| DOC EMITIDO POR EMPRESA OPTANTE PELO SIMPLES NACIONAL  |   |                                 |              |   |                              |                 |          |                |                |
| <b>CODIGO DA ATIVIDADE/SERVIÇO</b>   |   |                                 |              |   |                              |                 |          |                |                |
| 702 / 439910300 - Obras de alvenaria   |   |                                 |              |   |                              |                 |          |                |                |
| <b>INFORMAÇÕES PARA SERVIÇOS DE CONSTRUÇÃO CIVIL</b>   |   |                                 |              |   |                              |                 |          |                |                |
| <b>CÓDIGO DA OBRA</b>  |   |                                 |              | <b>ART DA OBRA</b>  |                              |                 |          |                |                |
| <b>TRIBUTOS FEDERAIS</b>   |   |                                 |              |   |                              |                 |          |                |                |
| PIS  | 0,00  | COFINS                          | 0,00         | INSS  | 0,00                         | CSLL            | 0,00     | IRRF           | 0,00           |
| <b>VALORES DO PRESTADOR</b>  |   | <b>INFORMAÇÕES DA OPERAÇÃO</b>  |              |   | <b>CÁLCULO DO ISS</b>        |                 |          |                |                |
| Valor dos Serviços   | 70.829,84   | Natureza da Operação            |              |   | Valor dos Serviços           | 70.829,84       |          |                |                |
| (-) Desconto Incondicionado  | 0,00  | Tributada no Município          |              |   | (-) Dedução permitida em lei | 28.331,93       |          |                |                |
| (-) Desconto condicionado  | 0,00  | Regime Especial de Tributação   |              |   | (-) Desconto Incondicionado  | 0,00            |          |                |                |
| (-) Retenções Federais   | 0,00  | 0-Nenhum                        |              |   | Base de Cálculo              | 42.497,91       |          |                |                |
| Outras Retenções   | 0,00  | Código de Validação/Link        |              |   | (X) Alíquota do ISS          | 5,0000%         |          |                |                |
| (-) ISS Retido   | 2.124,90  | Inw6o7aqs2b9kctv5xjigerpzfy     |              |   | ISS a Reter                  | (X) Sim ( ) Não |          |                |                |
| (=) Valor Líquido  | 68.704,94   | https://www.jaguaribe.ce.gov.br |              |   | (=) Valor do ISS             | 2.124,90        |          |                |                |
| <b>INFORMAÇÕES ADICIONAIS</b>  |   |                                 |              |   |                              |                 |          |                |                |
| BANCO NUBANK-AG-0001/CONTA: 63926258-9/CHAVE PIX: construtorarealiza19@gmail.com   |   |                                 |              |   |                              |                 |          |                |                |
| <b>OUTRAS INFORMAÇÕES</b>  |   |                                 |              |   |                              |                 |          |                |                |
| Impressa em: 05/01/24 11:44  |   |                                 |              | Hora da emissão: 11:43:17   |                              |                 |          |                |                |

  
 EDSON BARROSO  
 Secretário de Planejamento e Gestão  
 e Cultura - Jaguaribe/CE  
 PORTARIA Nº 259/2024  
 CPF: 742.347.803-49



NOTA DE EMPENHO - Nº 29.12.0023

DADOS DO EMPENHO

| DATA EMISSÃO                | TIPO   | MODALIDADE / Nº LICITAÇÃO            | Nº CONTRATO   | DID       |
|-----------------------------|--------|--------------------------------------|---------------|-----------|
| 29/12/2023                  | GLOBAL | CONCORRÊNCIA PÚBLICA / 20.03.02/2023 | 20.03.02/2023 | 106802023 |
| CENTRO DE CUSTO             |        |                                      |               | OBS       |
| OBRAS E REFORMAS MUNICIPAIS |        |                                      |               |           |

FUNCIONAL PROGRAMÁTICA E FONTE DE RECURSO

ÓRGÃO: 05 SECRETARIA DA EDUCAÇÃO E CULTURA  
U. ORÇAMENT.: 05.07 FUNDO MUNICIPAL DE EDUCAÇÃO E CULTURA  
FUNÇÃO: 12 EDUCAÇÃO  
SUBFUNÇÃO: 361 ENSINO FUNDAMENTAL  
PROGRAMA: 0008 PADROES BASICOS DE FUNCIONAMENTO DAS ESCOLAS DO ENSINO  
PROJETO: 1.005 CUNTIHUCAO, AMPLIACAO, REFORMA E APARELHAGEM DE UNIDADES ESCOLARES DO ENSINO FUNDAMENTAL  
NATUREZA: 4.4.90.51.00 OBRAS E INSTALAÇÕES  
FONTE: 15.00.100100 RECEITAS DE IMPOSTOS E DE TRANSFERÊNCIA DE IMPOSTOS - EDUCAÇÃO  
TIPO CRÉDITO: 1 ORÇAMENTÁRIO  
PCASP: 123210601 OBRAS EM ANDAMENTO

DEMONSTRATIVO DO SALDO DA DOTAÇÃO

| FICHA | SALDO ANTERIOR (R\$) | VALOR DO EMPENHO (R\$) | SALDO ATUAL (R\$) |
|-------|----------------------|------------------------|-------------------|
| 126   | 74.691,97            | 70.829,84              | 3.862,13          |

DADOS DO CREDOR

NOME: REALIZA CONSTRUTORA LTDA-ME  
ENDEREÇO: RUA PROJETADA 2, LOTEAMENTO VOLTA DO RIO, 490, SALA 01 - JOÃO PAULO II - JAGUARIBE CE  
C N P J: 35.851.118/0001-08 C G F: 061249394 INSC.MUN. 859379 Telefone:

HISTÓRICO DO EMPENHO

VALOR EMPENHADO PARA ATENDER DESPESAS COM REFERENTE A 3ª MEDIÇÃO DA CONTRATAÇÃO DE EMPRESA PARA CONSTRUÇÃO DE QUADRAS POLIESPORTIVAS, NAS LOCALIDADES DO PONTO CENTRAL, BRUM, TAMANDUÁ E VÁRZEA DO JUAZEIRO, CONFORME CONTRATO Nº 20.03.02/2023, JUNTO A SECRETARIA DE EDUCAÇÃO E CULTURA, DO MUNICÍPIO DE JAGUARIBE/CE.

ITENS DO EMPENHO

| CÓDIGO                 | ESPECIFICAÇÃO   | UNIDADE | QUANT. | VAL. UNITÁRIO (R\$) | VAL. TOTAL (R\$) |
|------------------------|---|---------|--------|---------------------|------------------|
| 53837                  | CONSTRUÇÃO DE QUADRAS POLIESPORTIVAS NAS LOCALIDADES DE | SERV    | 1      | 70.829,84           | 70.829,84        |
| Total dos Itens: (R\$) |   |         |        |                     | 70.829,84        |

Eu, FRANCISCO ELDER CAVALCANTE BARROSO, no uso competente das minhas atribuições de Ordenador(a) da Despesa do(a) FUNDO MUNICIPAL DE EDUCAÇÃO E CULTURA, autorizo o fornecimento ou execução dos serviços ora descritos, obedecidas as condições e especificações desta Nota de Empenho Nº 29120023, A(os) 29 de Dezembro de 2023

  
Responsável pelo Setor

  
FRANCISCO ELDER CAVALCANTE BARROSO  
ORDENADOR(A)

**Prefeitura Municipal de Jaguaribe****Documento de Intenção de Despesa****DID:** 106802023**Data:** 29/12/2023**Fornecedor:** REALIZA CONSTRUTORA LTDA-ME**CNPJ:** 35.851.118/0001-08**Endereço:** RUA PROJETADA 2, LOTEAMENTO VOLTA DO RIO, 490, SALA 01**Bairro:** JOÃO PAULO II**Cidade:** Jaguaribe**UF:** CE**CEP:** 63475000**Telefone:****E-Mail:****U. Orçamentária:** 0507 - Fundo Municipal de Educacao e Cultura**U. Funcional:** Depto. Financeiro**Função:** 12 - Educação**Dotação:** 126**Subfunção:** 361 - Ensino Fundamental**Programa:** 0008 - Padroes Basicos de Funcionamento das Escolas do Ensino**Proj\Atividade:** 1005 - Construcao, Ampliacao, Reforma e Aparelhagem de Unidades Escolares do Ensino Fundamental**Natureza:** 4.4.90.51.00 - Obras e Instalações**Fonte Recurso:** 1500100100 - Receitas de Impostos e de Transferência de Impostos – Educação**Centro de Custo:** OBRAS E REFORMAS MUNICIPAIS**Tipo Processo:** Concorrência**No. Processo:** Contrato: 20.03.02/2023 - Licitação: 20.03.02/2023**Modalidade:** Global**Valor do DID:** R\$ 70.829,84**Histórico**

REFERENTE A 3ª MEDIÇÃO DA CONTRATAÇÃO DE EMPRESA PARA CONSTRUÇÃO DE QUADRAS POLIESPORTIVAS, NAS LOCALIDADES DO PONTO CENTRAL, BRUM, TAMANDUÁ E VÁRZEA DO JUAZEIRO, CONFORME CONTRATO Nº 20.03.02/2023, JUNTO A SECRETARIA DE EDUCAÇÃO E CULTURA, DO MUNICÍPIO DE JAGUARIBE/CE.

**Itens do DID**

| Item   | Qtde DID | Val. Unit | Total     |
|--|----------|-----------|-----------|
| CONSTRUÇÃO DE QUADRAS POLIESPORTIVAS NAS LOCALIDADES DE PONTO CENTRAL, BRUM, TAMANDUÁ E VARZEA DO JUAZEIRO | 1,00     | 70.829,84 | 70.829,84 |

Ordemador

Responsável pelo preenchimento

FRANCISCO ELIAR CAVALCANTE BARROSO

WILLIANE KELLY ALMA BARBOSA

Recepção em: \_\_\_/\_\_\_/\_\_\_

Visto: \_\_\_\_\_



|   |  |  |  |  |  |                          |  |                                |  |
|---|--|--|--|--|--|--------------------------|--|--------------------------------|--|
| <b>PREFEITURA MUNICIPAL DE JAGUARIBE</b><br><b>SECRETARIA DE EDUCAÇÃO E CULTURA</b>   |  | <b>BOLETIM DE MEDIÇÃO</b>                                      |  | <b>CONTRATADA: REALIZA CONSTRUTORA LTDA</b><br><b>CNPJ: 25.851.118/0001-08</b> |  | <b>MEDIÇÃO Nº 03</b>     |  | <b>VALORES (R\$)</b>           |  |
| <b>OBRA: CONTRATAÇÃO DE EMPRESA PARA CONSTRUÇÃO DE QUADRAS POLIESPORTIVAS NAS LOCALIDADES DE PONTO CENTRAL, BRUM, TAMANQUÁ E VAREZA DO JUAZEIRO, JUNTOS A SECRETARIA EDUCAÇÃO E CULTURA DO MUNICÍPIO DE JAGUARIBE-CE.</b> |  | <b>PERÍODO DOS SERVIÇOS:</b><br>07/12/2023 A 29/12/2023        |  | <b>PERÍODO:</b> 20.03.02/2023  |  | <b>ADITIVO:</b>          |  | <b>CONTRATO:</b> 20.03.02/2023 |  |
|   |  | <b>DATA DE EMISSÃO:</b><br>sexta-feira, 29 de dezembro de 2023 |  | <b>VALOR TOTAL SERV.:</b>  |  | <b>VALOR DA MEDIÇÃO:</b> |  | <b>VALOR ACUMULADA:</b>        |  |
|   |  |  |  | <b>PERCENT. %</b>  |  | <b>PERÍODO</b>           |  | <b>ACUM. ANTERIOR</b>          |  |
|   |  |  |  | <b>PERCENT. %</b>  |  | <b>ACUM. ANTERIOR</b>    |  | <b>ACUM. ATUAL</b>             |  |

| ITEM   | CÓDIGO                      | DESCRIÇÃO   | UNID | QUANT. | CONTRATUAL        |          | P. TOTAL R\$   | PERÍODO | QUANTIDADE REALIZADA |             |        | PERCENT. % | VALORES (R\$) |                |               |
|--|-----------------------------|---|------|--------|-------------------|----------|----------------|---------|----------------------|-------------|--------|------------|---------------|----------------|---------------|
|  |                             |   |      |        | P. UNIT C/DOI R\$ | R\$      |                |         | ACUM. ANTERIOR       | ACUM. ATUAL | SALDO  |            | PERÍODO       | ACUM. ANTERIOR | ACUM. ATUAL   |
| <b>CONSTRUÇÃO DA QUADRA POLIESPORTIVA COM BANHEIRO - SÍTIO PONTO CENTRAL</b> |                             |   |      |        |                   |          |                |         |                      |             |        |            |               |                |               |
| 1  | ADMINISTRAÇÃO LOCAL DE OBRA |   |      |        |                   |          | R\$ 384.363,77 |         |                      |             |        | 28,79%     |               |                |               |
| 1.1  | PHJ - 0002                  | ADMINISTRAÇÃO LOCAL DE OBRA - TIPO 6  | MES  | 3,00   |                   | 1.687,05 | R\$ 5.061,15   | 1,00    | 1,00                 | 2,00        | 2,00   | 67,00%     | R\$ 14.038,38 | R\$ 58.198,26  | R\$ 72.236,64 |
| 2  | SERVIÇOS PRELIMINARES       |   |      |        |                   |          | R\$ 1.504,32   |         |                      |             |        | 100,00%    | R\$ 1.687,05  | R\$ 1.687,05   | R\$ 3.374,10  |
| 2.1  | C1937                       | PLACAS INCLINADO DE CUIBA   | M2   | 6,00   |                   | 192,14   | R\$ 1.152,84   | 6,00    | 6,00                 | 6,00        | 6,00   | 100,00%    | R\$ 0,00      | R\$ 1.152,84   | R\$ 1.152,84  |
| 2.2  | C4919                       | CURVA MECANIZADA DE TERRENO COM REMOÇÃO DE UTILIZANDO TERMO DE ESTERILIZ.   | M2   | 616,64 |                   | 0,24     | R\$ 147,99     | 616,64  | 616,64               | 616,64      | 616,64 | 100,00%    | -             | R\$ 147,99     | R\$ 147,99    |
| 2.3  | C2873                       | LOCALIZAÇÃO DA OBRA COM ADILDO TOPOGRAFICO (AREA ATÉ 5000 M2)   | M2   | 616,64 |                   | 0,33     | R\$ 203,49     | 616,64  | 616,64               | 616,64      | 616,64 | 100,00%    | -             | R\$ 203,49     | R\$ 203,49    |
| 3  | MOVIMENTO DE TERRA          |   |      |        |                   |          | R\$ 7.459,82   |         |                      |             |        | 53,00%     | R\$ 0,00      | R\$ 3.927,83   | R\$ 3.927,83  |
| 3.1  | 93358                       | ESCALVAÇÃO MANUAL DE VALA COM PROFUNDIDADE MENOR OU IGUAL A 1,30 M.   | M3   | 14,86  |                   | 84,44    | R\$ 1.253,93   | 14,86   | 14,86                | 14,86       | 14,86  | 100,00%    | -             | R\$ 1.253,93   | R\$ 1.253,93  |
| 3.2  | 93382                       | AL. OBRAS MANUAIS DE VALAS COM COMPACTAÇÃO MECANIZADA. AF. 04/2016  | M3   | 3,71   |                   | 32,85    | R\$ 121,87     | 0,00    | 0,00                 | 3,71        | 3,71   | 0,00%      | -             | -              | -             |
| 3.3  | C0828                       | CORTE E ATENDEO COMBENADO SINCROTRALE DO GRAU DE COMPACTAÇÃO  | M3   | 205,98 |                   | 9,70     | R\$ 1.996,01   | 90,00   | 90,00                | 115,98      | 115,98 | 44,00%     | -             | R\$ 73,00      | R\$ 873,00    |
| 3.4  | C2833                       | TRANSPORTE DE MATERIAL, EXCETO BOMBA EM CAMINHÃO ATÉ 5 KM   | M3   | 91,43  |                   | 30,46    | R\$ 2.784,96   | 45,00   | 45,00                | 46,43       | 46,43  | 49,00%     | -             | R\$ 1.370,70   | R\$ 1.370,70  |
| 3.5  | C3146                       | COMPACTAÇÃO DE ATENDEOS 100% P.M  | M3   | 91,43  |                   | 4,67     | R\$ 426,08     | 0,00    | 0,00                 | 91,43       | 91,43  | 0,00%      | -             | -              | -             |
| 3.6  | C2095                       | ESCALVAÇÃO E CARGA DE MATERIAL 3-CAT.   | M3   | 91,43  |                   | 9,26     | R\$ 874,07     | 46,00   | 46,00                | 46,43       | 46,43  | 49,00%     | -             | R\$ 430,20     | R\$ 430,20    |
| 4  | FUNDACOES                   |   |      |        |                   |          | R\$ 5.979,95   |         |                      |             |        | 0,00%      | R\$ 0,00      | R\$ 0,00       | R\$ 0,00      |
| 4.1  | C0054                       | ALVENARIA DE EMPALAMENTO DE PEDRA ARGAMASSADA   | M3   | 11,14  |                   | 336,80   | R\$ 5.979,95   | 0,00    | 0,00                 | 11,14       | 11,14  | 0,00%      | R\$ 0,00      | R\$ 0,00       | R\$ 0,00      |
| 5  | ESTRUTURA                   |   |      |        |                   |          | R\$ 11.927,24  |         |                      |             |        | 0,00%      | R\$ 0,00      | R\$ 0,00       | R\$ 0,00      |
| 5.1  | 93304                       | CINTA DE AMARRAÇÃO DE ALVENARIA MOLDADA IN LOCO EM CONCRETO.  | H    | 90,80  |                   | 81,02    | R\$ 7.356,42   | 0,00    | 0,00                 | 90,80       | 90,80  | 0,00%      | -             | -              | -             |
| 5.2  | 92435                       | MONTAGEM E DESMONTAGEM DE FORMA DE PILARES RETANGULARES E ESTRUTURAS SIMILARES, MÓDULO SIMPLES, EM CHAMA DE MADEIRA | M2   | 9,28   |                   | 98,76    | R\$ 545,28     | 0,00    | 0,00                 | 9,28        | 9,28   | 0,00%      | -             | -              | -             |
| 5.3  | C0216                       | ARMADURA CA-50A MÉDIA D=6,3 A 10,0mm  | KG   | 114,52 |                   | 17,92    | R\$ 2.082,20   | 0,00    | 0,00                 | 114,52      | 114,52 | 0,00%      | -             | -              | -             |
| 5.4  | C0217                       | ARMADURA CA-50 FIMA D=3,40 A 6,40mm   | KG   | 42,87  |                   | 15,67    | R\$ 671,77     | 0,00    | 0,00                 | 42,87       | 42,87  | 0,00%      | -             | -              | -             |

**RICARDO CÉSAR P. PINHEIRO**  
 Engenheiro Civil  
 CREA-CE: 0601851790

**YULIO Digenes Bezerra**  
 Engenheiro Civil  
 CREA-CE: 341929

**Machado Fco. Digenes de Oliveira**  
 CPF: 914.201.213-91  
 Sócio Diretor

**FCO. Digenes de Oliveira**  
 Secretário de Engenharia de Edificações  
 CPF: 743.347.303-49

**Yulio Digenes Bezerra**  
 Engenheiro Civil  
 CREA-CE: 341929





| PREFEITURA MUNICIPAL DE JAGUARIBE  |  | BOLETIM DE MEDIÇÃO  |  | REALIZA  |  | MEDIÇÃO N° 03                                 |  | VALORES (R\$)                                     |  |
|--|--|---|--|--|--|---|--|---|--|
| SECRETARIA DE EDUCAÇÃO E CULTURA   |  | CONTRATADA: REALIZA CONSTRUTORA LTDA CNPJ: 35.851.118/0001-08 |  | MEDICÃO N° 03  |  | PERÍODO DOS SERVIÇOS: 07/12/2023 A 29/12/2023 |  | CONTRATO: 20.03.02/2023                           |  |
| OBRA: CONTRATAÇÃO DE EMPRESA PARA CONSTRUÇÃO DE QUADRAS POLIESPORTIVAS NAS LOCALIDADES DE PONTO CENTRAL, BRUMI, TAMANUÁ E VARZEA DO JUAZEIRO, JUNTO A SECRETARIA DE EDUCAÇÃO E CULTURA DO MUNICÍPIO DE JAGUARIBE-CE. |  |   |  | DATA DE EMISSÃO: sexta-feira, 29 de dezembro de 2023 |  | VALOR TOTAL SERV. ADITIVO: R\$ -              |  | VALOR TOTAL SERV. VALOR DA MEDIÇÃO: R\$ 70.839,84 |  |
|  |  |   |  | SALDO: R\$ -   |  | MEDIÇÃO ACUMULADA: R\$ 257.455,80             |  | R\$ 1.290.416,84                                  |  |

| Item  | Descrição  | Unidade | Quantidade | Valor Unitário (R\$) | Valor Total (R\$) | Porcentagem (%) | Valor Unitário (R\$) | Valor Total (R\$) |
|-------|--|---------|------------|----------------------|-------------------|-----------------|----------------------|-------------------|
| 9     | ALAMBRAO BANQUETA/MEIO RIO DE CONCRETO MOLDADO NO LOCAL  | M       | 103,20     | 30,19                | 3.115,61          | 0,00%           | 0,00                 | 0,00              |
| 9.1   | PORTÃO COM PRESIL EM TUBO DE AÇO GALVANIZADO DE 2" (192,5mm) INCL. PLACAS DE SUSTENTACAO   | UN      | 2,00       | 2.037,91             | 4.075,82          | 0,00%           | 0,00                 | 0,00              |
| 9.2   | ALAMBRAO C/ TUBO DE AÇO GALVANIZADO 2" INCLUSIVE PINURA  | MQ      | 269,40     | 334,27               | 90.052,34         | 0,00%           | 0,00                 | 0,00              |
| 10    | PINTURA LATXO DUAS DEMOES EM PAREDES EXTERNAS SIMPLISSA  | M2      | 92,80      | 26,38                | 2.446,21          | 0,00%           | 0,00                 | 0,00              |
| 10.1  | PINTURA DE DEMARCAÇÃO DE QUADRA POLIESPORTIVA COM TINTA ACRILICA, E = 5 CM APLICACAO MANUAL, AF 09/2021  | M       | 271,16     | 10,00                | 2.711,60          | 0,00%           | 0,00                 | 0,00              |
| 11    | INSTALACOES ELÉTRICAS  |         |            |                      | R\$ 28.244,32     | 0,00%           |                      |                   |
| 11.1  | REFLETOR EM LED, COBRO EM ALUMINIO, POTENCIA MINIMA 400W   | UN      | 8,00       | 970,50               | 7.764,00          | 0,00%           | 0,00                 | 0,00              |
| 11.2  | POSTE DE CONCRETO CIRCULAR, RESISTENCIA NOMINAL 200KG, H= 8,00M, PISO LABORADO 520 X6  | UN      | 4,00       | 1.126,05             | 4.504,20          | 0,00%           | 0,00                 | 0,00              |
| 11.3  | ATERRAMENTO COMPLETO C/ HASTE CORRENTE S&W 2,40M   | UN      | 4,00       | 326,02               | 1.304,08          | 0,00%           | 0,00                 | 0,00              |
| 11.4  | QUADRO DE DISTRIBUICAO DE LUZ SOBREPOR ATE 12 DIVISOES 230V/50/35mm, C/ABRIGAMENTO   | UN      | 1,00       | 342,57               | 342,57            | 0,00%           | 0,00                 | 0,00              |
| 11.5  | DISJUNTOR MONOPOLAR EM QUADRO DE DISTRIBUICAO 40A  | UN      | 1,00       | 34,49                | 34,49             | 0,00%           | 0,00                 | 0,00              |
| 11.6  | DISJUNTOR MONOPOLAR EM QUADRO DE DISTRIBUICAO 20A  | UN      | 4,00       | 26,53                | 106,32            | 0,00%           | 0,00                 | 0,00              |
| 11.7  | DISJUNTOR MONOPOLAR EM QUADRO DE DISTRIBUICAO 16A  | UN      | 1,00       | 26,53                | 26,53             | 0,00%           | 0,00                 | 0,00              |
| 11.8  | ELETRODUTO PVC ROSC. INCL. CONEXOES D= 32mm (3/4")   | M       | 51,26      | 19,17                | 1.182,34          | 0,00%           | 0,00                 | 0,00              |
| 11.9  | ELETRODUTO PVC ROSC. INCL. CONEXOES D= 25mm (1")   | M       | 63,28      | 29,55                | 1.882,47          | 0,00%           | 0,00                 | 0,00              |
| 11.10 | ELETRODUTO PVC ROSC. INCL. CONEXOES D= 50mm (2 LGT) MM (3/4") PARA CIRCUITOS TERMINAIS, INSTALACAO EM PAREDE - FORNECIMENTO E LIGACAO AF 12/2015 | M       | 9,44       | 39,73                | 375,05            | 0,00%           | 0,00                 | 0,00              |
| 11.11 | 91853  | M       | 11,69      | 12,62                | 147,53            | 0,00%           | 0,00                 | 0,00              |
| 11.12 | 60534  | M       | 516,00     | 9,44                 | 4.871,04          | 0,00%           | 0,00                 | 0,00              |
| 11.13 | 60540  | M       | 78,60      | 7,78                 | 611,51            | 0,00%           | 0,00                 | 0,00              |
| 11.14 | 63504  | UN      | 7,00       | 199,62               | 1.397,34          | 0,00%           | 0,00                 | 0,00              |
| 11.15 | 62090  | UN      | 1,00       | 1.215,05             | 1.215,05          | 0,00%           | 0,00                 | 0,00              |
| 11.16 | 61803  | M2      | 1,00       | 428,08               | 428,08            | 0,00%           | 0,00                 | 0,00              |

**Arletino R. D. Oliveira**  
 CPF: 914.201.213-91  
 Sócio Diretor

**RICARDO BARROSO**  
 Engenheiro Civil  
 CREA-CE: 0601851790

**RICARDO PINHEIRO**  
 Engenheiro Civil  
 CREA-CE: 0601851790

**YUKIO DINIZ**  
 Engenheiro Civil  
 CREA-CE: 0601851790

FOLHA Nº 01 DE 01  
 SECRETARIA DE EDUCAÇÃO  
 E CULTURA Nº 259/2023  
 CPF: 745.347.043-49

E PROFISSIONAL - CONTABILIDADE DO RIO DE JANEIRO, Nº 480, SALA 01, JACUARECÊ-CE.  
 CNPJ Nº 18819.9908-1006. E-MAIL: CONTABIL@REALIZAENGENHARIA.COM



OBRA: CONTRATAÇÃO DE EMPRESA PARA CONSTRUÇÃO DE QUADRA POLIESPORTIVAS NAS LOCALIDADES DE PONTO CENTRAL, BRUNO, TAMANDUÁ E VARZEA DO JUAZEIRO, JUNTO A SECRETARIA DE EDUCAÇÃO E CULTURA DO MUNICÍPIO DE JAGUARIBE-CE.

| PREFEITURA MUNICIPAL DE JAGUARIBE |                             | SECRETARIA DE EDUCAÇÃO E CULTURA   |    | BOLETIM DE MEDIÇÃO  |               | REALIZA  |      | MEDIÇÃO N° 03   |        | VALORES (R\$)           |                  |
|-----------------------------------|-----------------------------|--|----|---|---------------|----------|------|---|--------|-------------------------|------------------|
|                                   |                             |  |    | CONTRATADA: REALIZA CONSTRUTORA LTDA CNPJ: 35.851.118/0001-08 |               |          |      | PERÍODO DOS SERVIÇOS: 07/12/2023 A 29/12/2023<br>DATA DE EMISSÃO: sexta-feira, 29 de dezembro de 2023 |        | CONTRATO: 20.03.02/2023 |                  |
|                                   |                             |  |    |   |               |          |      |   |        | ADITIVO:                |                  |
|                                   |                             |  |    |   |               |          |      |   |        | VALOR TOTAL SERV.:      | R\$ 1.547.912,67 |
|                                   |                             |  |    |   |               |          |      |   |        | VALOR DA MEDIÇÃO:       | R\$ 70.829,84    |
|                                   |                             |  |    |   |               |          |      |   |        | MEDIÇÃO ACUMULADA:      | R\$ 257.495,83   |
|                                   |                             |  |    |   |               |          |      |   |        | SALDO:                  | R\$ 1.290.416,84 |
| 11.17                             | C4667                       | POSTE DE CONCRETO DUPLO T, RESISTÊNCIA NOMINAL 2800KG, H= 8,00M, PESO APROXIMADO 500KG | UN | 1,00  | 933,45        | 933,45   | 0,00 | 0,00  | 1,00   | 0,00%                   | -                |
| 11.18                             | C1486                       | INTERLUPOR UMA TELA SIMPLES E TOMADA UNIVERSAL 10A 250V                                | UN | 1,00  | 38,52         | 38,52    | 0,00 | 0,00  | 1,00   | 0,00%                   | -                |
| 11.19                             | C1494                       | INTERLUPOR UMA TELA SIMPLES 10A 250V   | UN | 2,00  | 15,64         | 31,28    | 0,00 | 0,00  | 2,00   | 0,00%                   | -                |
| 11.20                             | 91936                       | CABO OCTOGONAL 4" X 4" PVC INSTALADO EM LAJE - FORNECIMENTO E INSTALAÇÃO, AP. 14/2015  | UN | 3,00  | 13,42         | 40,26    | 0,00 | 0,00  | 3,00   | 0,00%                   | -                |
| 11.21                             | 16400                       | CABO DE ENFITEIR PVC - 4X2 RETANGULAR  | UN | 3,00  | 2,22          | 6,66     | 0,00 | 0,00  | 3,00   | 0,00%                   | -                |
| 11.22                             | 18815                       | CABO DE ALUMÍNIO ISOLADO XLOPE 06/11V 10MM2  | M  | 190,48  | 1,99          | 200,99   | 0,00 | 0,00  | 100,80 | 0,00%                   | R\$ 0,00         |
| 12                                | SERVIÇOS PRELIMINARES       |  |    |   | R\$ 39.902,02 |          |      |   |        | 0,00%                   | R\$ 0,00         |
| 12.11                             | C1630                       | LOCALIZAÇÃO DA OBRA - EXECUÇÃO DE GABARITO   | M2 | 9,37  | 7,73          | 72,43    | 0,00 | 0,00  | 9,37   | 0,00%                   | R\$ 0,00         |
| 12.21                             | 93358                       | ESCALVAÇÃO MANUAL DE VALA COM PROFUNDIDADE MENOR OU IGUAL A 1,30 M, AP. 04/2021        | M3 | 2,46  | 84,44         | 207,72   | 0,00 | 0,00  | 2,46   | 0,00%                   | -                |
| 12.22                             | 93392                       | REFORÇO MANUAL DE VALAS COM COMPACTAÇÃO MECANIZADA, AP. 04/2015                        | M3 | 0,69  | 32,85         | 22,67    | 0,00 | 0,00  | 0,69   | 0,00%                   | -                |
| 12.23                             | C0330                       | ATERRO (COMPACTAÇÃO MANUAL, S/CONTROLE, MAT. C/ACRISOLUÇÃO)                            | M3 | 2,43  | 118,48        | 287,91   | 0,00 | 0,00  | 2,43   | 0,00%                   | -                |
| 12.3                              | FUNDAÇÕES E ESTRUTURA       |  |    |   | R\$ 8.436,68  |          |      |   |        | 0,00%                   | R\$ 0,00         |
| 12.3.1                            | 96617                       | LASTRO DE CONCRETO MACIO, APLICADO EM BLOCOS DE CORDÃO DE 3 CM, AP. 08/2017            | M2 | 0,64  | 23,23         | 14,97    | 0,00 | 0,00  | 0,64   | 0,00%                   | -                |
| 12.3.2                            | C0316                       | ARMADURA CA-50A MÉDIA D=6,3 X 10,0MM   | KG | 101,17  | 17,92         | 1.812,97 | 0,00 | 0,00  | 101,17 | 0,00%                   | -                |
| 12.3.3                            | C0317                       | ARMADURA CA-50 FIMA D=3,40 X 6,40MM  | KG | 31,77   | 15,67         | 497,24   | 0,00 | 0,00  | 31,77  | 0,00%                   | -                |
| 12.3.4                            | C0842                       | CONCRETO VYBRN, FCK 20 MPa COM AGREGADO AQUOSIVO                                       | M3 | 1,35  | 528,62        | 1.020,24 | 0,00 | 0,00  | 1,35   | 0,00%                   | -                |
| 12.3.5                            | C1604                       | LANÇAMENTO E APLICAÇÃO DE CONCRETO S/ ELEVADO  | M3 | 0,44  | 171,04        | 143,67   | 0,00 | 0,00  | 0,44   | 0,00%                   | -                |
| 12.3.6                            | C1603                       | LANÇAMENTO E APLICAÇÃO DE CONCRETO C/ ELEVADO  | M3 | 1,09  | 289,24        | 315,40   | 0,00 | 0,00  | 1,09   | 0,00%                   | -                |
| 12.3.7                            | C2991                       | FORMA PLANA CHAPA COMERSIDA PLASTIFICADA, ESP= 18mm UTIL. SX                           | M2 | 24,83   | 126,08        | 3.130,57 | 0,00 | 0,00  | 24,83  | 0,00%                   | -                |
| 12.3.8                            | C4451                       | LAJE PRÉ-FABRICADA TRELICADA 9/ PISO - VÃO DE 1,81 A 2,40 m                            | M2 | 9,37  | 159,97        | 1.496,92 | 0,00 | 0,00  | 9,37   | 0,00%                   | -                |
| 12.4                              | SISTEMA DE VEDAÇÃO VERTICAL |  |    |   | R\$ 4.199,96  |          |      |   |        | 0,00%                   | R\$ 0,00         |
| 12.4.1                            | C0073                       | GUARNIÇÃO DE TIPO CEBANICO PULADO (9x19x19)cm DE CA HIDRÓFONA ESP=10mm (12/18)         | M2 | 44,71   | 75,88         | 3.391,29 | 0,00 | 0,00  | 44,71  | 0,00%                   | -                |

Andréo Foa. Digenes de Oliveira  
CPF: 914.201.213-91  
Sócio Diretor

FCO ELIEZER CAVALCANTE BARROSO  
Secretaria Municipal de Educação  
Rua da Educação, 2021  
FONE: (81) 3347-2021  
CPF: 03.347.003-49

R. PROSTÁDIA Z - LOTTAMENTO VISTA DO RIO, Nº 480, SALA 03 - JUAZEIRO, JAGUARIBE - CE.  
CONTRATO 1881 9/998 7506 - F. MAIL: COMPACT@REALIZAENGENHARIA.COM

RICARDO CAZAR P. PINHEIRO  
Engenheiro Civil  
CREA-CE: 0601851790

Yukio Higueras Barreira  
E-9: LUIZ OLIVEIRA - 06/34/1379  
RMP: 05185110016



| PREFEITURA MUNICIPAL DE JAGUARIBE   |                      | BOLETIM DE MEDIÇÃO   |    | REALIZA  |        | MEDIÇÃO Nº 03              |      | VALORES (R\$) |              |                 |                 |                 |
|---|----------------------|--|----|--|--------|----------------------------|------|---------------|--------------|-----------------|-----------------|-----------------|
| SECRETARIA DE EDUCAÇÃO E CULTURA  |                      | CONTRATADA: REALIZA CONSTRUTORA LTDA CNPJ: 35.853.118/0001-08  |    | PERÍODO DOS SERVIÇOS: 07/12/2023 A 29/12/2023        |        | CONTRATO: 20.03.02/2023    |      | R\$           | R\$          |                 |                 |                 |
| OBRAS: CONTRATAÇÃO DE EMPRESA PARA CONSTRUÇÃO DE QUADRAS POLIESPORTIVAS NAS LOCALIDADES DE PONTO CENTRAL, BRUM, TAMANDUÁ E VAZEIRO, JUNTO A SECRETARIA EDUCAÇÃO E CULTURA DO MUNICÍPIO DE JAGUARIBE-CE. |                      |  |    | DATA DE EMISSÃO: sexta-feira, 29 de dezembro de 2023 |        | VALOR TOTAL SERV. ADITIVO: |      | R\$           | R\$          |                 |                 |                 |
|   |                      |  |    |  |        | VALOR DA MEDIÇÃO           |      | R\$           | R\$          |                 |                 |                 |
|   |                      |  |    |  |        | VALOR DA ACUMULADA:        |      | R\$           | R\$          |                 |                 |                 |
|   |                      |  |    |  |        | SALDO:                     |      | R\$           | R\$          |                 |                 |                 |
| 12.4.2  | C4592                | ALVENARIA DE EMBOSSAMENTO EM TUDO CERÂMICO RUBADO C/ ARGAMASSA   | M3 | 1,04   | 776,32 | 807,27                     | 0,00 | 1,04          | 0,00%        | R\$ 0,00        | R\$ 0,00        | R\$ 0,00        |
| 12.5.1  | C4445                | CERÂMICA ESPALTA EM RETIFICADA C/ ARG. PRÉ-FABRICADA   | M2 | 17,60  | 114,38 | 2.013,09                   | 0,00 | 17,60         | 0,00%        | R\$ 0,00        | R\$ 0,00        | R\$ 0,00        |
| 12.5.2  | C1427                | 2mm e 6mm EM CERÂMICA, ACIMA DE 30x30 cm (900 cm²) E POLICELANATOS   | M2 | 17,60  | 11,14  | 196,06                     | 0,00 | 17,60         | 0,00%        | R\$ 0,00        | R\$ 0,00        | R\$ 0,00        |
| 12.5.3  | C0778                | TRABOÇO C/ ARGAMASSA DE CIMENTO E AREIA S/ PRENSAR   | M2 | 7,59   | 15,39  | 116,81                     | 0,00 | 7,59          | 0,00%        | R\$ 0,00        | R\$ 0,00        | R\$ 0,00        |
| 12.5.4  | C3034                | TRABOÇO C/ ARGAMASSA MISTA DE CIMENTO, CAL, HÍDRATADA E AREIA S/ PRENSAR, TRABOÇO 1:2:8 - 150-20 mm. P/ TETO | M2 | 7,59   | 45,95  | 348,76                     | 0,00 | 7,59          | 0,00%        | R\$ 0,00        | R\$ 0,00        | R\$ 0,00        |
| 12.5.5  | C0776                | TRABOÇO C/ ARGAMASSA DE CIMENTO E AREIA S/ PRENSAR   | M2 | 89,42  | 7,84   | 701,05                     | 0,00 | 89,42         | 0,00%        | R\$ 0,00        | R\$ 0,00        | R\$ 0,00        |
| 12.5.6  | C3028                | TRABOÇO C/ ARGAMASSA DE CIMENTO E AREIA S/ PRENSAR, TRABOÇO 1:1  | M2 | 71,82  | 54,88  | 3.941,48                   | 0,00 | 71,82         | 0,00%        | R\$ 0,00        | R\$ 0,00        | R\$ 0,00        |
| 12.5.7  | C3023                | TRABOÇO C/ ARGAMASSA DE CIMENTO E AREIA S/ PRENSAR, TRABOÇO 1:1  | M2 | 17,60  | 49,43  | 899,97                     | 0,00 | 17,60         | 0,00%        | R\$ 0,00        | R\$ 0,00        | R\$ 0,00        |
| 12.6  | SISTEMA DE PISOS     |  |    |  |        | <b>R\$ 1.200,74</b>        |      |               | <b>0,00%</b> | <b>R\$ 0,00</b> | <b>R\$ 0,00</b> | <b>R\$ 0,00</b> |
| 12.6.1  | C1607                | LASTRO DE CONCRETO IMPERMEABILIZADO E-6CM  | M2 | 7,59   | 59,58  | 452,21                     | 0,00 | 7,59          | 0,00%        | R\$ 0,00        | R\$ 0,00        | R\$ 0,00        |
| 12.6.2  | C179                 | REVESTIMENTO DE BASE C/ ARGAMASSA CIMENTO E AREIA S/ PRENSAR, TRABOÇO 1:2:8                                  | M2 | 7,59   | 28,34  | 215,10                     | 0,00 | 7,59          | 0,00%        | R\$ 0,00        | R\$ 0,00        | R\$ 0,00        |
| 12.6.3  | C3001                | CERÂMICA ESPALTA EM RETIFICADA C/ ARG. PRÉ-FABRICADA ACIMA DE 30x30  | M2 | 7,59   | 108,86 | 826,25                     | 0,00 | 7,59          | 0,00%        | R\$ 0,00        | R\$ 0,00        | R\$ 0,00        |
| 12.6.4  | C1427                | 2mm e 6mm EM CERÂMICA, ACIMA DE 30x30 cm (900 cm²) E POLICELANATOS   | M2 | 7,59   | 11,14  | 84,85                      | 0,00 | 7,59          | 0,00%        | R\$ 0,00        | R\$ 0,00        | R\$ 0,00        |
| 12.6.5  | C4819                | PROTEÇÃO DE PISOS INTERIORES TIPO TAPETADO GROSSO COM 35% DE SNEP, COM CINZA                                 | M2 | 2,02   | 60,71  | 122,63                     | 0,00 | 2,02          | 0,00%        | R\$ 0,00        | R\$ 0,00        | R\$ 0,00        |
| 12.7  | SISTEMA DE COBERTURA |  |    |  |        | <b>R\$ 1.962,25</b>        |      |               | <b>0,00%</b> | <b>R\$ 0,00</b> | <b>R\$ 0,00</b> | <b>R\$ 0,00</b> |
| 12.7.1  | C0802                | COBERTURA C/ TELHA ONDULADA DE FIBRO-CIMENTO EM 6mm  | M2 | 7,04   | 154,15 | 1.086,22                   | 0,00 | 7,04          | 0,00%        | R\$ 0,00        | R\$ 0,00        | R\$ 0,00        |
| 12.7.2  | C0773                | CHAPIM PRÉ-MOLDADO DE CONCRETO   | M2 | 2,51   | 141,37 | 354,84                     | 0,00 | 2,51          | 0,00%        | R\$ 0,00        | R\$ 0,00        | R\$ 0,00        |
| 12.7.3  | C249                 | RUFO DE CHAPA GALVANIZADA 20 DESDOBRAMENTO 30cm  | M  | 2,54   | 421,17 | 325,30                     | 0,00 | 2,54          | 0,00%        | R\$ 0,00        | R\$ 0,00        | R\$ 0,00        |

Arthuro Fial Digenes de Oliveira  
CPF: 914.201.213-91  
Sócio Diretor

RICARDO CEZAR P. PINHEIRO  
Engenheiro Civil  
CREA-CE: 0601851790

Yukio Taira Pinheiro Barros  
Engenheiro Civil  
RNP: 6018510444

RICARDO CEZAR P. PINHEIRO  
Engenheiro Civil  
CREA-CE: 0601851790

Yukio Taira Pinheiro Barros  
Engenheiro Civil  
RNP: 6018510444



PREFEITURA MUNICIPAL DE JAGUARIBE  
SECRETARIA DE EDUCAÇÃO E CULTURA

BOLETIM DE MEDIÇÃO  
CONTRATADA: REALIZA CONSTRUTORA  
LTDA CNPJ: 35.851.118/0001-08



MEDIÇÃO N° 03  
PERÍODO DOS SERVIÇOS:  
07/12/2023 A 29/12/2023  
DATA DE EMISSÃO:  
sexta-feira, 29 de dezembro de 2023

OBRA: CONTRATAÇÃO DE EMPRESA PARA CONSTRUÇÃO DE QUADRAS POLIESPORTIVAS NAS LOCALIDADES DE PONTO CENTRAL, BRUM, TAMANDUÁ E VARGEM DO JUAZEIRO, JUNTO À SECRETARIA DE EDUCAÇÃO E CULTURA DO MUNICÍPIO DE JAGUARIBE-CE

|                |        |  |    |       |        |          |      |      |       | VALORES (R\$)           |                      |                 |
|----------------|--------|--|----|-------|--------|----------|------|------|-------|-------------------------|----------------------|-----------------|
|                |        |  |    |       |        |          |      |      |       | CONTRATO: 20.03.02/2023 |                      |                 |
|                |        |  |    |       |        |          |      |      |       | ADITIVO:                |                      |                 |
|                |        |  |    |       |        |          |      |      |       | VALOR TOTAL SERV.       | R\$ 1.547.912,67     |                 |
|                |        |  |    |       |        |          |      |      |       | VALOR DA MEDIÇÃO        | R\$ 70.823,84        |                 |
|                |        |  |    |       |        |          |      |      |       | MEDIÇÃO ACUMULADA:      | R\$ 257.495,53       |                 |
|                |        |  |    |       |        |          |      |      |       | SALDO:                  | R\$ 1.290.416,64     |                 |
| 12.7.4         | C0662  | CAIXA DE FIBERGLASS ESP - 2mm DESMOLVIMENTO 30cm   | M  | 4,14  | 47,53  | 196,69   | 0,00 | 0,00 | 4,14  | 0,00%                   | -                    | -               |
| <b>12.8</b>    |        |  |    |       |        |          |      |      |       |                         | <b>R\$ 2.504,08</b>  | <b>R\$ 0,00</b> |
| 12.8.1         | 100701 | PORTA DE FERRO, DE ABIRIR, TIPO GRADE COM CHAPA, COM QUARNIÇÕES, AF 12X2018  | M2 | 2,94  | 724,28 | 2.139,41 | 0,00 | 0,00 | 2,94  | 0,00%                   | -                    | -               |
| 12.8.2         | C1361  | FECHADURA COMPLETA PARA PORTA INTERNA  | UN | 2,00  | 153,59 | 307,18   | 0,00 | 0,00 | 2,00  | 0,00%                   | -                    | -               |
| 12.8.3         | C0804  | COMPO AMT CHUVA (50x50cm) CARG CIMENTO E AREIA TRACAO 1:3  | M2 | 0,64  | 105,45 | 67,49    | 0,00 | 0,00 | 0,64  | 0,00%                   | -                    | -               |
| <b>12.9</b>    |        |  |    |       |        |          |      |      |       |                         | <b>R\$ 1.556,09</b>  | <b>R\$ 0,00</b> |
| 12.9.1         | 88488  | APLICACAO MANUAL DE PINTURA COM TINTA LATEX ACRILICA EM TETO, DUAS DEMOES, AF 06/2014  | M2 | 7,59  | 17,59  | 136,54   | 0,00 | 0,00 | 7,59  | 0,00%                   | -                    | -               |
| 12.9.2         | 88489  | APLICACAO MANUAL DE PINTURA COM TINTA LATEX ACRILICA EM PAREDES, DUAS DEMOES, AF 06/2014   | M2 | 71,82 | 15,88  | 1.140,50 | 0,00 | 0,00 | 71,82 | 0,00%                   | -                    | -               |
| 12.9.3         | C1279  | ESMALTE DUAS DEMOES EM ESQUADRIAS DE FERRO   | M2 | 5,98  | 47,90  | 281,55   | 0,00 | 0,00 | 5,98  | 0,00%                   | -                    | -               |
| <b>12.10</b>   |        |  |    |       |        |          |      |      |       |                         | <b>R\$ 10.658,93</b> | <b>R\$ 0,00</b> |
| <b>12.10.1</b> |        |  |    |       |        |          |      |      |       |                         | <b>R\$ 518,58</b>    | <b>R\$ 0,00</b> |
| 12.10.1.1      | C2615  | TUBO PVC SOLID. MARIOM D= 20mm (L27)   | M  | 1,52  | 7,23   | 11,35    | 0,00 | 0,00 | 1,52  | 0,00%                   | -                    | -               |
| 12.10.1.2      | C2616  | TUBO PVC SOLID. MARIOM D= 25mm (L47)   | M  | 15,80 | 9,51   | 150,26   | 0,00 | 0,00 | 15,80 | 0,00%                   | -                    | -               |
| 12.10.1.3      | C2617  | TUBO PVC SOLID. MARIOM D= 32mm (L7)  | M  | 0,64  | 14,27  | 9,45     | 0,00 | 0,00 | 0,64  | 0,00%                   | -                    | -               |
| 12.10.1.4      | C2618  | TUBO PVC SOLID. MARIOM D= 40mm (L147)  | M  | 0,66  | 21,98  | 14,51    | 0,00 | 0,00 | 0,66  | 0,00%                   | -                    | -               |
| 12.10.1.5      | 94703  | ADAPTADOR COM FLANGE E ANEL DE VEDAÇÃO, PVC, SOLDAVEL, EM 25 MM X 3/4". INSTALADO EM RESERVAÇÃO DE ÁGUA DE EDIFICAÇÃO QUE POSSUA RESERVAÇÃO DE FIBRA/REBOCAMENTO FORNECIMENTO E INSTALAÇÃO, AF 06/2016 | UN | 1,00  | 26,60  | 26,60    | 0,00 | 0,00 | 1,00  | 0,00%                   | -                    | -               |
| 12.10.1.6      | 94704  | ADAPTADOR COM FLANGE E ANEL DE VEDAÇÃO, PVC, SOLDAVEL, EM 32 MM X 1". INSTALADO EM RESERVAÇÃO DE ÁGUA DE EDIFICAÇÃO QUE POSSUA RESERVAÇÃO DE FIBRA/REBOCAMENTO FORNECIMENTO E INSTALAÇÃO, AF 06/2016   | UN | 1,00  | 35,57  | 35,57    | 0,00 | 0,00 | 1,00  | 0,00%                   | -                    | -               |
| 12.10.1.7      | C2158  | REGISTRO DE CHAVETA BRUTO D= 25mm (L7)   | UN | 2,00  | 71,96  | 143,92   | 0,00 | 0,00 | 2,00  | 0,00%                   | -                    | -               |
| 12.10.1.8      | 103041 | FORNHELOTA, 17" ROSCAREL, PVC, ROSCAREL, COM FORNECIMENTO E INSTALAÇÃO, AF 06/2021   | UN | 1,00  | 26,09  | 26,09    | 0,00 | 0,00 | 1,00  | 0,00%                   | -                    | -               |

Atestado For: Diogenes de Oliveira  
CPF: 914.201.213-91  
Sócio Diretor

SECRETARIA DE EDUCAÇÃO E CULTURA  
P.O. BOX 13059/2021  
CPF: 712.574.903-49

R. PRESIDENTE Z - LOTAMENTO VOLTA DO RIO, Nº 400, CALA 03, JOÃO PAULO VI, INCLINADO - CE  
CONTATO: (85) 33988 7846, E-MAIL: CONSTRUTORA@REALIZA-CE.COM

RICARDO CAR P. PINHEIRO  
Engenheiro Civil  
CREA-CE: 0601851790

VALDIR BIANCHI  
Engenheiro Civil  
CREA-CE: 0618510014





| PREFEITURA MUNICIPAL DE JAGUARIBE |                                  | BOLETIM DE MEDIÇÃO   |    | MEDIÇÃO Nº 03   |          | VALORES (R\$)           |      |      |       |   |   |   |                  |
|-----------------------------------|----------------------------------|--|----|---|----------|-------------------------|------|------|-------|---|---|---|------------------|
| SECRETARIA DE EDUCAÇÃO E CULTURA  |                                  | CONTRATADA: REALIZA CONSTRUTORA LTDA CNPJ: 35.851.138/0001-08  |    | PERÍODO DOS SERVIÇOS: 07/12/2023 A 29/12/2023<br>DATA DE EMISSÃO: sexta-feira, 29 de dezembro de 2023 |          | CONTRATO: 20.03.01/2023 |      |      |       |   |   |   |                  |
| 12.10.2.6                         | 89726                            | JORLEHO 45 GRAUS, PVC, SERIE NORMAL, ESGOTO PREDIAL, DN 40 MM, JUNTA SOLDADVEL, FORNECIDO E INSTALADO EM RAMAL DE DESCARGA OU RAMAL DE ESGOTO SANITARIO, AF. 08/2022 | UM | 2,00  | 9,43     | 19,46                   | 0,00 | 2,00 | 0,00% | - | - | - | R\$ 1.547.912,67 |
| 12.10.2.7                         | 89724                            | JORLEHO 90 GRAUS, PVC, SERIE NORMAL, ESGOTO PREDIAL, DN 40 MM, JUNTA ELASTICA E INSTALADO EM RAMAL DE DESCARGA OU RAMAL DE ESGOTO SANITARIO, AF. 08/2022             | UM | 4,00  | 13,53    | 54,12                   | 0,00 | 4,00 | 0,00% | - | - | - | R\$ 1.547.912,67 |
| 12.10.2.8                         | 89801                            | JORLEHO 90 GRAUS, PVC, SERIE NORMAL, ESGOTO PREDIAL, DN 50 MM, JUNTA ELASTICA, FORNECIDO E INSTALADO EM RAMAL DE ESGOTO SANITARIO OU VENTILACAO, AF. 08/2022         | UM | 6,00  | 12,94    | 77,64                   | 0,00 | 6,00 | 0,00% | - | - | - | R\$ 70.879,84    |
| 12.10.2.9                         | 89744                            | JORLEHO 90 GRAUS, PVC, SERIE NORMAL, ESGOTO PREDIAL, DN 100 MM, JUNTA ELASTICA, FORNECIDO E INSTALADO EM RAMAL DE DESCARGA OU RAMAL DE ESGOTO SANITARIO, AF. 08/2022 | UM | 1,00  | 35,84    | 35,84                   | 0,00 | 1,00 | 0,00% | - | - | - | R\$ 257.495,83   |
| 12.10.2.10                        | 8659                             | ZINCO SIMPLES, PVC, DN 100 X 50 MM, SERIE NORMAL PARA ESGOTO PREDIAL   | UM | 2,00  | 23,09    | 46,18                   | 0,00 | 2,00 | 0,00% | - | - | - | R\$ 1.280.416,64 |
| 12.10.2.11                        | C1761                            | UBA SIMPLES PVC BRANCO PRESSOTO 50mm (2")  | UM | 8,00  | 11,25    | 90,00                   | 0,00 | 8,00 | 0,00% | - | - | - | -                |
| 12.10.2.12                        | C1758                            | UBA SIMPLES PVC BRANCO PRESSOTO 100mm (4")   | UM | 4,00  | 23,53    | 94,12                   | 0,00 | 4,00 | 0,00% | - | - | - | -                |
| 12.10.2.13                        | 89825                            | MARILACAO, AF. 08/2022   | UM | 2,00  | 23,86    | 47,72                   | 0,00 | 2,00 | 0,00% | - | - | - | -                |
| 12.10.2.14                        | 89796                            | TE, PVC, SERIE NORMAL, ESGOTO PREDIAL, DN 100 X 100 MM, JUNTA ELASTICA, FORNECIDO E INSTALADO EM RAMAL DE DESCARGA OU RAMAL DE ESGOTO SANITARIO, AF. 08/2022         | UM | 1,00  | 57,13    | 57,13                   | 0,00 | 1,00 | 0,00% | - | - | - | -                |
| 12.10.2.15                        | C2833                            | FOSFA SEPTICA E SINDUCOIRO EM AVENIDA  | UM | 1,00  | 5.226,27 | 5.226,27                | 0,00 | 1,00 | 0,00% | - | - | - | -                |
| 12.10.3                           | <b>LOÇAS, METAS E ACESSÓRIOS</b> |  |    |   |          |                         |      |      |       |   |   |   |                  |
| 12.10.3.1                         | 102605                           | CADA D'ÁGUA EM FOLETILHO, 500 LITROS - FORNECIMENTO E INSTALAÇÃO AF. 06/2021   | UM | 1,00  | 861,34   | 861,34                  | 0,00 | 1,00 | 0,00% | - | - | - | R\$ 0,00         |
| 12.10.3.2                         | CO048                            | BACIA DE LOÇA BRANCA, C/DAVA ACOPLADA ASSENTO SANITARIO CONVENCIONAL - FORNECIMENTO E INSTALAÇÃO.  | UM | 2,00  | 940,50   | 1.881,00                | 0,00 | 2,00 | 0,00% | - | - | - | R\$ 0,00         |
| 12.10.3.3                         | 100849                           | AF. 01/2020  | UM | 2,00  | 56,89    | 113,78                  | 0,00 | 2,00 | 0,00% | - | - | - | R\$ 0,00         |
| 12.10.3.4                         | C1819                            | LAVATORIO DE LOÇA BRANCA, S/COILINA C/TOINHEIRA E ACESSÓRIOS   | UM | 2,00  | 574,85   | 1.149,70                | 0,00 | 2,00 | 0,00% | - | - | - | R\$ 0,00         |

Antonio Foz/Diogenes de Oliveira  
CPF: 914.201.213-91  
Socio Diretor

FCO ELTON FANTAUZZI DE BARROS  
Secretaria Municipal de Educação  
Rua Celso de Figueiredo, nº 259/2021  
CEP: 53.257-000/49

R. PROPOSTA 2 - LOTTAMENTO N.º 7A, DO AN. Nº 800, LATA 01, JOÃO PAULO D. N. JACQUES - C.  
CINTELTO 8801-9008/1004, F. 8.444.000@REALIZA.MG@GMAIL.COM

RICARDO FELAR P. PINHEIRO  
Engenheiro Civil  
CREA-CE: 0601851790

Yukio Diogenes de Oliveira  
Engenheiro Civil  
RNP: 0618515804



|   |  |  |  |   |  |                      |  |
|---|--|--|--|---|--|----------------------|--|
| <b>PREFEITURA MUNICIPAL DE JAGUARIBE</b><br><b>SECRETARIA DE EDUCAÇÃO E CULTURA</b> |  | <b>CONTRATADA: REALIZA CONSTRUTORA</b><br><b>LTDA CNPJ: 35.851.118/0001-08</b> |  | <b>PERÍODO DOS SERVIÇOS:</b><br>07/12/2023 A 29/12/2023<br><b>DATA DE EMISSÃO:</b><br>sexta-feira, 29 de dezembro de 2023 |  | <b>VALORES (R\$)</b> |  |
| <b>12.11 SERVIÇOS FINAIS</b>  |  |  |  | <b>R\$ 104,74</b>   |  | <b>R\$ 0,00</b>      |  |
| <b>12.14 LIMPEZA GERAL</b>  |  |  |  | <b>104,74</b>   |  | <b>R\$ 0,00</b>      |  |
| <b>13 DIVERSOS</b>  |  |  |  | <b>R\$ 11.874,08</b>  |  | <b>R\$ 0,00</b>      |  |
| <b>13.1</b>   |  |  |  | <b>4.447,94</b>   |  | <b>R\$ 0,00</b>      |  |
| <b>13.2</b>   |  |  |  | <b>2.700,28</b>   |  | <b>R\$ 0,00</b>      |  |
| <b>13.3</b>   |  |  |  | <b>4.035,85</b>   |  | <b>R\$ 0,00</b>      |  |
| <b>14 SERVIÇOS FINAIS</b>   |  |  |  | <b>R\$ 912,83</b>   |  | <b>R\$ 0,00</b>      |  |
| <b>14.1</b>   |  |  |  | <b>912,83</b>   |  | <b>R\$ 0,00</b>      |  |

| CONSTRUÇÃO DA QUADRA POLIESPORTIVA COM BANHEIRO - SÍTIO BRUM |                              |  |            |  |       |          |          |              |       |          |
|--|------------------------------|--|------------|--|-------|----------|----------|--------------|-------|----------|
| 1  | ADMINISTRAÇÃO LOCAL DE OBRAS | 1.1  | PHO - 0001 | ADMINISTRAÇÃO LOCAL DE OBRAS - TIPO 6              | HES   | 3,00     | 1.887,05 | R\$ 5.061,15 | 0,00% | R\$ 0,00 |
| 2  | SERVIÇOS PRELIMINARES        | 2.1  | CI937      | PLACAS PARALAS DE OBRAS                            | HQ    | 6,00     | 182,14   | R\$ 1.904,32 | 0,00% | R\$ 0,00 |
| 2.2  | CI419                        | LINEZA MECANIZADA DE FERRETO COM REFORÇO DE      | HQ         | 616,64   | 0,24  | 147,99   | 616,64   | 0,00%        | 0,00% | R\$ 0,00 |
| 2.3  | CI873                        | LOCÇÃO DA OBRAS COM AJUDIO TORÇORÁFICO (ÁREA ART | HQ         | 616,64   | 0,33  | 203,49   | 616,64   | 0,00%        | 0,00% | R\$ 0,00 |
| 3  | MOVIMENTAÇÃO DE TERRA        | 3.1  | 93358      | ESCAVAÇÃO MANUAL DE VALA COM PROFUNDIDADE MENOR QU | H3    | 14,85    | 84,44    | R\$ 1.253,83 | 0,00% | R\$ 0,00 |
| 3.2  | 93362                        | RETERNO MANUAL DE VALAS COM CONTRACÇÃO           | H3         | 3,71   | 32,85 | 121,87   | 3,71     | 0,00%        | 0,00% | R\$ 0,00 |
| 3.3  | CO828                        | CORTE E ATERRO COMPENSADO SINCROFICO DO GRÁU DE  | H3         | 178,53   | 0,70  | 1.731,74 | 178,53   | 0,00%        | 0,00% | R\$ 0,00 |

**Socio Diretor**  
**CPF: 914.201.213-91**

**RCD EDOUARDO BARROS**  
**Secretaria Municipal de Educação**  
**CPF: 742.357.003-49**

**RICARDO CÉSAR P. PINHEIRO**  
**Engenheiro Civil**  
**CREA-CE: 0601851790**

**Yukie Tamyres Soares**  
**Engenheira Civil**  
**CREA-CE: 0601851790**



REALIZA

|   |  |  |  |   |  |   |  |
|---|--|--|--|---|--|---|--|
| <b>PREFEITURA MUNICIPAL DE JAGUARIBE</b><br><b>SECRETARIA DE EDUCAÇÃO E CULTURA</b> |  | <b>BOLETIM DE MEDIÇÃO</b><br><b>CONTRATADA REALIZA CONSTRUTORA</b><br><b>LTDA CNPJ: 35.851.118/0001-08</b> |  | <b>PERÍODO DOS SERVIÇOS:</b><br>07/12/2023 A 29/12/2023<br><b>DATA DE EMISSÃO:</b><br>sexta-feira, 29 de dezembro de 2023 |  | <b>VALORES (R\$)</b><br>CONTRATO: 20.03.02/2023<br>ADITIVO: -<br>VALOR TOTAL SERV. R\$ 1.547.912,67<br>VALOR DA MEDIÇÃO R\$ 70.829,84<br>MEDIÇÃO ACUMULADA: R\$ 257.495,83<br>SALDO: R\$ 1.290.416,84 |  |
|---|--|--|--|---|--|---|--|

| Item | Descrição   | Unidade | Quantidade | Valor Unitário | Valor Total          | Porcentagem   | Valor Acumulado | Valor Final     |
|------|---|---------|------------|----------------|----------------------|---------------|-----------------|-----------------|
| 3.4  | C233 TRASPORTE DE MATERIAL, EXCETO ROCHA EM CAMINHO ATÉ 5 KM  | M3      | 148,81     | 30,46          | 4.532,75             | 0,00%         | -               | -               |
| 3.5  | C3146 COMPACTAÇÃO DE ATERRIOS 100% P.M.   | M3      | 148,81     | 4,67           | 694,94               | 0,00%         | -               | -               |
| 3.6  | C3209 ESCAVAÇÃO E CARGA DE MATERIAL 2-CM.   | M3      | 148,81     | 9,58           | 1.422,02             | 0,00%         | -               | -               |
| 4    | <b>FUNDAÇÕES</b>  |         |            |                | <b>R\$ 5.979,95</b>  | <b>0,009%</b> |                 | <b>R\$ 0,00</b> |
| 4.1  | C0054 ALVENARIA DE ENBAIXAMENTO DE PEDRA ARGAMASSADA  | M3      | 11,14      | 536,80         | 5.979,95             | 0,00%         | -               | -               |
| 5    | <b>ESTRUTURA</b>  |         |            |                | <b>R\$ 11.927,24</b> | <b>0,009%</b> |                 | <b>R\$ 0,00</b> |
| 5.1  | 93204 CINTA DE TAMPAÇÃO DE ALVENARIA MOLDADA IN LOCO EM CONCRETO.   | M       | 90,80      | 81,02          | 7.356,62             | 0,00%         | -               | -               |
| 5.2  | 92435 MONTAGEM E DESMONTAGEM DE FORMA DE PILARES RETANGULARES E ESTRUTURAS SIMILARES, PEÇAS, SERRALHAS, EM CHAPA DE MADEIRA | M2      | 9,28       | 58,76          | 545,39               | 0,00%         | -               | -               |
| 5.3  | C0216 CONDIÇÃO DA CORTAÇÃO DE 6,3 A 10,0mm  | KG      | 114,52     | 17,92          | 2.052,20             | 0,00%         | -               | -               |
| 5.4  | C0217 ARMADURA CA-50 FIMA D=3,40 A 5,40mm   | KG      | 42,87      | 15,67          | 671,77               | 0,00%         | -               | -               |
| 5.5  | C0842 CONCRETO FIMBR., FCC 20 PPS COM ACRESCIDO AQUÍRIBO  | M3      | 1,86       | 528,62         | 983,23               | 0,00%         | -               | -               |
| 5.6  | C1604 LANÇAMENTO E APLICAÇÃO DE CONCRETO SI ELEVAÇÃO  | M3      | 1,86       | 171,04         | 318,12               | 0,00%         | -               | -               |
| 6    | <b>MURTA</b>  |         |            |                | <b>R\$ 11.988,36</b> | <b>0,009%</b> |                 | <b>R\$ 0,00</b> |
| 6.1  | C0074 ALVENARIA DE TIOLO CERÂMICO FURADO (SMITHSTUM C/ARGAMASSA NÍSTA   | M2      | 46,40      | 132,93         | 6.167,95             | 0,00%         | -               | -               |
| 6.2  | C0778 CIMENTO C/ARGAMASSA DE CIMENTO E AREIA (SPEHERAR TIRAO 13 ESP.  | M2      | 92,80      | 7,84           | 727,56               | 0,00%         | -               | -               |
| 6.3  | C3028 REDECO/ARGAMASSA DE CIMENTO E AREIA PRIMEIRADA, TIRAO 13  | M2      | 92,80      | 54,88          | 5.092,86             | 0,00%         | -               | -               |
| 7    | <b>MURO</b>   |         |            |                | <b>R\$ 81.156,36</b> | <b>0,009%</b> |                 | <b>R\$ 0,00</b> |
| 7.1  | C1807 MURO CONTORNO DE ALVENARIA E CONCRETO (VILA-CENTRA BEBECADO,  | M2      | 215,09     | 350,89         | 75.472,93            | 0,00%         | -               | -               |
| 7.2  | 100701 PORTA DE FERRO, TIPO GRADE COM CHAM, COM GUARNIÇÕES, AF 12/2018  | M2      | 7,40       | 724,29         | 5.359,75             | 0,00%         | -               | -               |
| 7.3  | C1360 FECHADURA COMPLETA PARA PORTA EXTERNA AF 12/2018  | UN      | 2,00       | 151,84         | 303,68               | 0,00%         | -               | -               |
| 8    | <b>PAVIMENTAÇÃO</b>   |         |            |                | <b>R\$ 80.975,24</b> | <b>0,009%</b> |                 | <b>R\$ 0,00</b> |
| 8.1  | C1804 LADRILHO DE PISO DE PEDRA   | M2      | 24,00      | 113,84         | 2.732,16             | 0,00%         | -               | -               |
| 8.2  | C1843 PAVIMENTO EM PISO INDUSTRIAL  | M2      | 480,00     | 66,48          | 31.915,20            | 0,00%         | -               | -               |

**RICARDO CEZA P. PINHEIRO**  
 Engenheiro Civil  
 CREA-CE: 0601851790

**RICARDO CEZA P. PINHEIRO**  
 Engenheiro Civil  
 CREA-CE: 0601851790

FOLHA Nº 01 DE 01  
 SECRETARIA DE EDUCAÇÃO E CULTURA  
 Rua: ... Nº 2501 - 3º ANDAR  
 CEP: 71.525-247/003-49

FOLHA Nº 01 DE 01  
 SECRETARIA DE EDUCAÇÃO E CULTURA  
 Rua: ... Nº 2501 - 3º ANDAR  
 CEP: 71.525-247/003-49



|   |  |   |  |                                |  |   |  |                      |              |
|---|--|---|--|--------------------------------|--|---|--|----------------------|--------------|
| <b>PREFEITURA MUNICIPAL DE JAGUARIBE</b><br><b>SECRETARIA DE EDUCAÇÃO E CULTURA</b> |  | <b>BOLETIM DE MEDIÇÃO</b><br><b>CONTRATADA: REALIZA CONSTRUTORA</b><br><b>LTDA CNPJ: 35.851.118/0001-08</b> |  |                                |  | <b>MEDIÇÃO N° 03</b><br><b>PERÍODO DOS SERVIÇOS:</b><br>07/12/2023 A 29/12/2023<br><b>DATA DE EMISSÃO:</b><br>sexta-feira, 29 de dezembro de 2023 |  | <b>VALORES (R\$)</b> |              |
|   |  |   |  | <b>CONTRATO:</b> 20.03.02/2023 |  | <b>ADITIVO:</b>   |  | R\$                  | 1.547.912,67 |
|   |  |   |  | <b>VALOR TOTAL SERV.:</b>      |  |   |  | R\$                  | 1.547.912,67 |
|   |  |   |  | <b>VALOR DA MEDIÇÃO:</b>       |  |   |  | R\$                  | 70.833,84    |
|   |  |   |  | <b>MEDIÇÃO ACUMULADA:</b>      |  |   |  | R\$                  | 257.495,83   |
|   |  |   |  | <b>SALDO:</b>                  |  |   |  | R\$                  | 1.290.416,84 |

| 11.7                              | C1093 | INSUMTO MONOPOLAR EM QUADRO DE DISTRIBUIÇÃO 16A                            | UN | 1,00   | 26,33    | 26,33                | 0,00 | 0,00 | 1,00   | 0,00%        | - | - | -               |
|-----------------------------------|-------|--|----|--------|----------|----------------------|------|------|--------|--------------|---|---|-----------------|
| 11.8                              | C1196 | ELETRODUTO PVC ROSC INCL. CONEXÕES D= 25mm (2x17)                          | M  | 61,76  | 19,17    | 1.183,34             | 0,00 | 0,00 | 61,76  | 0,00%        | - | - | -               |
| 11.9                              | C1197 | ELETRODUTO PVC ROSC INCL. CONEXÕES D= 25mm (17)                            | M  | 63,08  | 29,05    | 1.832,47             | 0,00 | 0,00 | 63,08  | 0,00%        | - | - | -               |
| 11.10                             | C1199 | ELETRODUTO PVC ROSC INCL. CONEXÕES D= 50mm (11,107)                        | M  | 9,44   | 39,73    | 375,05               | 0,00 | 0,00 | 9,44   | 0,00%        | - | - | -               |
| 11.11                             | 91855 | MATERIAL PARA CINTAS DE FERRIMENTAS, INSTALADO EM - FALDRE - FERRAMENTAS E | M  | 11,69  | 12,62    | 147,53               | 0,00 | 0,00 | 11,69  | 0,00%        | - | - | -               |
| 11.12                             | C0534 | CABO ISOLADO PVC 750V 4MM2   | M  | 516,00 | 9,44     | 4.871,04             | 0,00 | 0,00 | 516,00 | 0,00%        | - | - | -               |
| 11.13                             | C0540 | CABO ISOLADO PVC 750V 2,5MM2   | M  | 78,60  | 7,78     | 611,51               | 0,00 | 0,00 | 78,60  | 0,00%        | - | - | -               |
| 11.14                             | C3004 | CAIXA ALUMINADA / REBOCO / C/ TAMPA CONCRETO 57 MUNDO D1=30x30x50 cm       | UN | 7,00   | 189,62   | 1.327,34             | 0,00 | 0,00 | 7,00   | 0,00%        | - | - | -               |
| 11.15                             | C3090 | QUADRO P/ MEDIÇÃO EM ROSTE DE CONCRETO                                     | UN | 1,00   | 1.275,05 | 1.275,05             | 0,00 | 0,00 | 1,00   | 0,00%        | - | - | -               |
| 11.16                             | C1803 | PIRETA C/ TUBO MACIÇO, REBOCADA, INCL. FUNDIÇÕES                           | M2 | 1,80   | 428,08   | 770,54               | 0,00 | 0,00 | 1,80   | 0,00%        | - | - | -               |
| 11.17                             | C4907 | POSTE DE CONCRETO DUPLO T, RESISTÊNCIA NOMINAL 250KG. H= 0,90M, PESO       | UN | 1,00   | 933,45   | 933,45               | 0,00 | 0,00 | 1,00   | 0,00%        | - | - | -               |
| 11.18                             | C1496 | INTERMEDIADOR PARA TELA SIMPLES E TOMADA UNIVERSAL 10A 250V                | UN | 1,00   | 38,52    | 38,52                | 0,00 | 0,00 | 1,00   | 0,00%        | - | - | -               |
| 11.19                             | C1494 | INTERMEDIADOR PARA TELA SIMPLES 10A 250V                                   | UN | 2,00   | 19,54    | 39,08                | 0,00 | 0,00 | 2,00   | 0,00%        | - | - | -               |
| 11.20                             | 91856 | CAIXA OCTOGONAL 4" X 4" PVC, INSTALADA EM LAJE - FUNDIÇÃO E                | UN | 3,00   | 13,42    | 40,26                | 0,00 | 0,00 | 3,00   | 0,00%        | - | - | -               |
| 11.21                             | 94652 | CAIXA DE INTERRUPTOR PVC - 4X2 RETANGULAR                                  | UN | 3,00   | 2,22     | 6,66                 | 0,00 | 0,00 | 3,00   | 0,00%        | - | - | -               |
| 11.22                             | 18815 | CABO DE ALUMÍNIO ISOLADO KLEVE 06/1XV 10MM2                                | M  | 100,80 | 1,99     | 200,59               | 0,00 | 0,00 | 100,80 | 0,00%        | - | - | -               |
| <b>12 BARRIÇOS</b>                |       |  |    |        |          | <b>R\$ 38.903,02</b> |      |      |        | <b>0,00%</b> |   |   | <b>R\$ 0,00</b> |
| <b>12.1 SERVIÇOS PRELIMINARES</b> |       |  |    |        |          | <b>R\$ 72,43</b>     |      |      |        | <b>0,00%</b> |   |   | <b>R\$ 0,00</b> |
| 12.1.1                            | C1630 | LOCALIZAÇÃO DA OBRA - EXECUÇÃO DE GALPÃO                                   | M2 | 9,37   | 7,73     | 72,43                | 0,00 | 0,00 | 9,37   | 0,00%        | - | - | -               |
| <b>12.2 MOVIMENTO DE TERRA</b>    |       |  |    |        |          | <b>R\$ 518,30</b>    |      |      |        | <b>0,00%</b> |   |   | <b>R\$ 0,00</b> |
| 12.2.1                            | 93358 | ESCAVAÇÃO MANUAL DE VALA COM PROFUNDIDADE MENOR OU IGUAL A 1,30 M.         | M3 | 2,46   | 84,44    | 207,72               | 0,00 | 0,00 | 2,46   | 0,00%        | - | - | -               |
| 12.2.2                            | 93382 | RECONSTRUÇÃO DE VALAS COM CONCRETAGEM MECANIZADA AP. MARFOLA               | M3 | 0,69   | 32,85    | 22,67                | 0,00 | 0,00 | 0,69   | 0,00%        | - | - | -               |
| 12.2.3                            | C0330 | STEREO DE CONCRETO PARA O CONTROLE MAT. CIMENTIÇÃO                         | M3 | 2,43   | 118,48   | 287,91               | 0,00 | 0,00 | 2,43   | 0,00%        | - | - | -               |

**Antônio Froilógenes de Oliveira**  
 CPF: 914.201.213-91  
 Sócio Diretor

**RICARDO CEZA P. PINHEIRO**  
 Engenheiro Civil  
 CREA-CE: 6401851740

**REALIZA**  
 CONSTRUTORA E MANTENEDORA DE OBRAS S/A  
 CNPJ: 35.851.118/0001-08  
 Avenida ... nº ...  
 CEP: ...

**RICARDO CEZA P. PINHEIRO**  
 Engenheiro Civil  
 CREA-CE: 6401851740

**YURI PINHEIRO**  
 Engenheiro Civil  
 CREA-CE: 6401851740



PREFETURA MUNICIPAL DE JAGUARIBE  
SECRETARIA DE EDUCAÇÃO E CULTURA

BOLETIM DE MEDIÇÃO  
CONTRATAÇÃO REALIZA CONSTRUTORA  
LTDA CNPJ: 35.851.118/0001-08

MEDIÇÃO Nº 03  
PERÍODO DOS SERVIÇOS:  
07/12/2023 A 29/12/2023  
DATA DE EMISSÃO:  
Será-Fém, 29 de dezembro de 2023

VALORES (R\$)  
CONTRATO: 20.03.02/2023  
ADITIVO:  
VALOR TOTAL SERV.: R\$ 1.547.912,67  
VALOR DA MEDIÇÃO: R\$ 20.829,84  
MEDIÇÃO ACUMULADA: R\$ 257.495,63  
SALDO: R\$ 1.290.416,84

| 12.3 | 12.3.1 | 12.3.2 | 12.3.3 | 12.3.4 | 12.3.5   | 12.3.6 | 12.3.7 | 12.3.8   | 12.4        | 12.4.1 | 12.4.2 | 12.5        | 12.5.1 | 12.5.2 | 12.5.3 | 12.5.4 | 12.5.5 | 12.5.6 | 12.5.7 |
|------|--------|--------|--------|--------|----------|--------|--------|----------|-------------|--------|--------|-------------|--------|--------|--------|--------|--------|--------|--------|
|      | 96017  | 101,17 | 23,23  | 31,77  | 1,93     | 1,09   | 24,83  | 9,37     | RS 4.195,96 | 44,71  | 1,04   | RS 8.187,22 | 17,60  | 17,60  | 7,59   | 7,59   | 89,42  | 71,82  | 17,60  |
|      | 101,17 | 15,67  | 14,87  | 492,94 | 1.020,24 | 143,67 | 315,60 | 1.498,22 | 3.392,59    | 807,37 | 0,00   | 2.011,09    | 0,00   | 0,00   | 0,00   | 0,00   | 0,00   | 0,00   | 0,00   |
|      | 15,67  | 15,67  | 15,67  | 15,67  | 15,67    | 15,67  | 15,67  | 15,67    | 15,67       | 15,67  | 15,67  | 15,67       | 15,67  | 15,67  | 15,67  | 15,67  | 15,67  | 15,67  | 15,67  |
|      | 31,77  | 31,77  | 31,77  | 31,77  | 31,77    | 31,77  | 31,77  | 31,77    | 31,77       | 31,77  | 31,77  | 31,77       | 31,77  | 31,77  | 31,77  | 31,77  | 31,77  | 31,77  | 31,77  |
|      | 1,93   | 1,93   | 1,93   | 1,93   | 1,93     | 1,93   | 1,93   | 1,93     | 1,93        | 1,93   | 1,93   | 1,93        | 1,93   | 1,93   | 1,93   | 1,93   | 1,93   | 1,93   | 1,93   |
|      | 0,94   | 0,94   | 0,94   | 0,94   | 0,94     | 0,94   | 0,94   | 0,94     | 0,94        | 0,94   | 0,94   | 0,94        | 0,94   | 0,94   | 0,94   | 0,94   | 0,94   | 0,94   | 0,94   |
|      | 289,54 | 289,54 | 289,54 | 289,54 | 289,54   | 289,54 | 289,54 | 289,54   | 289,54      | 289,54 | 289,54 | 289,54      | 289,54 | 289,54 | 289,54 | 289,54 | 289,54 | 289,54 | 289,54 |
|      | 24,83  | 24,83  | 24,83  | 24,83  | 24,83    | 24,83  | 24,83  | 24,83    | 24,83       | 24,83  | 24,83  | 24,83       | 24,83  | 24,83  | 24,83  | 24,83  | 24,83  | 24,83  | 24,83  |
|      | 9,37   | 9,37   | 9,37   | 9,37   | 9,37     | 9,37   | 9,37   | 9,37     | 9,37        | 9,37   | 9,37   | 9,37        | 9,37   | 9,37   | 9,37   | 9,37   | 9,37   | 9,37   | 9,37   |
|      | 44,71  | 44,71  | 44,71  | 44,71  | 44,71    | 44,71  | 44,71  | 44,71    | 44,71       | 44,71  | 44,71  | 44,71       | 44,71  | 44,71  | 44,71  | 44,71  | 44,71  | 44,71  | 44,71  |
|      | 1,04   | 1,04   | 1,04   | 1,04   | 1,04     | 1,04   | 1,04   | 1,04     | 1,04        | 1,04   | 1,04   | 1,04        | 1,04   | 1,04   | 1,04   | 1,04   | 1,04   | 1,04   | 1,04   |
|      | 17,60  | 17,60  | 17,60  | 17,60  | 17,60    | 17,60  | 17,60  | 17,60    | 17,60       | 17,60  | 17,60  | 17,60       | 17,60  | 17,60  | 17,60  | 17,60  | 17,60  | 17,60  | 17,60  |
|      | 17,60  | 17,60  | 17,60  | 17,60  | 17,60    | 17,60  | 17,60  | 17,60    | 17,60       | 17,60  | 17,60  | 17,60       | 17,60  | 17,60  | 17,60  | 17,60  | 17,60  | 17,60  | 17,60  |
|      | 7,59   | 7,59   | 7,59   | 7,59   | 7,59     | 7,59   | 7,59   | 7,59     | 7,59        | 7,59   | 7,59   | 7,59        | 7,59   | 7,59   | 7,59   | 7,59   | 7,59   | 7,59   | 7,59   |
|      | 7,59   | 7,59   | 7,59   | 7,59   | 7,59     | 7,59   | 7,59   | 7,59     | 7,59        | 7,59   | 7,59   | 7,59        | 7,59   | 7,59   | 7,59   | 7,59   | 7,59   | 7,59   | 7,59   |
|      | 89,42  | 89,42  | 89,42  | 89,42  | 89,42    | 89,42  | 89,42  | 89,42    | 89,42       | 89,42  | 89,42  | 89,42       | 89,42  | 89,42  | 89,42  | 89,42  | 89,42  | 89,42  | 89,42  |
|      | 71,82  | 71,82  | 71,82  | 71,82  | 71,82    | 71,82  | 71,82  | 71,82    | 71,82       | 71,82  | 71,82  | 71,82       | 71,82  | 71,82  | 71,82  | 71,82  | 71,82  | 71,82  | 71,82  |
|      | 17,60  | 17,60  | 17,60  | 17,60  | 17,60    | 17,60  | 17,60  | 17,60    | 17,60       | 17,60  | 17,60  | 17,60       | 17,60  | 17,60  | 17,60  | 17,60  | 17,60  | 17,60  | 17,60  |

Amoldado Fco. Dilogentes de Oliveira  
CPF: 914.201.213-91  
Sócio Diretor

FCO: RICHARDO CEARTE BARROSO  
Sócio Diretor  
CPF: 725.247.938-98

RICARDO CEARTE P. PINHEIRO  
Engenheiro Civil  
CREA-CE: 0601851790

Yakim Diferencial Saneita  
Eng. Civil  
RNE: 06180515644



**BOLETIM DE MEDIÇÃO**

**PREFEITURA MUNICIPAL DE JAGUARIBE**  
**SECRETARIA DE EDUCAÇÃO E CULTURA**

**CONTRATAÇÃO: REALIZA CONSTRUTORA**  
**LTDA CNPJ: 35.851.118/0001-08**

**OBRA: CONTRATAÇÃO DE EMPRESA PARA CONSTRUÇÃO DE QUADRAS POLIESPORTIVAS NAS LOCALIDADES DE PONTO CENTRAL, BRUM, TAMAMUÍDA E VARZEA DO JUAZEIRO, JUNTO A SECRETARIA EDUCAÇÃO E CULTURA DO MUNICÍPIO DE JAGUARIBE-CE**

| 12.6   | SISTEMA DE PISOS   | M2 | 7,59  | 59,58  | 487,21              | 0,00   | 0,00 | 7,59  | 0,00%                                   | VALORES (R\$)           |                 |
|--------|--|----|-------|--------|---------------------|--|------|-------|---|-------------------------|-----------------|
|        |  |    |       |        |                     |  |      |       |   | CONTRATO: 20.03.02/2023 | RE              |
| 12.6.1 | C1407 LUSTRO DE CONCRETO INTERPREtabilizado E-6CM  | M2 | 7,59  | 59,58  | 487,21              | 0,00 <td>0,00</td> <td>7,59</td> <td>0,00% <td>RE</td> <td>1.547.912,67</td> </td> | 0,00 | 7,59  | 0,00% <td>RE</td> <td>1.547.912,67</td> | RE                      | 1.547.912,67    |
| 12.6.2 | C1179 REGULIZAÇÃO DE BASE C/ ARGAMASSA CIMENTO E AREIA S/ FERRAGEM   | M2 | 7,59  | 28,34  | 215,10              | 0,00 <td>0,00</td> <td>7,59</td> <td>0,00% <td>RE</td> <td>-</td> </td>            | 0,00 | 7,59  | 0,00% <td>RE</td> <td>-</td>            | RE                      | -               |
| 12.6.3 | C3001 CIMENTO PORTLAND TIPO 3000 RETIFICADA C/ AREIA PRE-FABRICADA ACIMA DE 30x30  | M2 | 7,59  | 108,86 | 826,25              | 0,00 <td>0,00</td> <td>7,59</td> <td>0,00% <td>RE</td> <td>1.547.912,67</td> </td> | 0,00 | 7,59  | 0,00% <td>RE</td> <td>1.547.912,67</td> | RE                      | 1.547.912,67    |
| 12.6.4 | C1427 SÓLIDO ACAB. PRE-FABRICADO - PISO DE BENTONITA - 20mm E GRAM. EM CEMENTO, ACIMA DE 30x30 em (900 cm²) E PORCELANÁTOS 20x20 | M2 | 7,59  | 11,14  | 84,55               | 0,00 <td>0,00</td> <td>7,59</td> <td>0,00% <td>RE</td> <td>237.495,83</td> </td>   | 0,00 | 7,59  | 0,00% <td>RE</td> <td>237.495,83</td>   | RE                      | 237.495,83      |
| 12.6.5 | C4819 FERRAGEM EM BARRAS DE AÇO TIPO TIOLOURO (20X20)XCM 35X94, COR. CINZA - COMBUSTÃO MECANIZADA                                | M2 | 2,02  | 60,71  | 122,63              | 0,00 <td>0,00</td> <td>2,02</td> <td>0,00% <td>RE</td> <td>1.290.416,84</td> </td> | 0,00 | 2,02  | 0,00% <td>RE</td> <td>1.290.416,84</td> | RE                      | 1.290.416,84    |
| 12.7   | SISTEMA DE COBERTURA   |    |       |        | <b>R\$ 1.986,25</b> |  |      |       | <b>0,00%</b>                            | <b>R\$ 0,00</b>         | <b>R\$ 0,00</b> |
| 12.7.1 | C0802 COBERTURA C/TELA ONDULADA DE FIBRO-GLASSO (30X30) 1,5mm  | M2 | 7,04  | 154,15 | 1.085,22            | 0,00 <td>0,00</td> <td>7,04</td> <td>0,00% <td>RE</td> <td>-</td> </td>            | 0,00 | 7,04  | 0,00% <td>RE</td> <td>-</td>            | RE                      | -               |
| 12.7.2 | C0773 CIMENTO PORTLAND TIPO 3000   | M2 | 2,51  | 141,37 | 354,84              | 0,00 <td>0,00</td> <td>2,51</td> <td>0,00% <td>RE</td> <td>-</td> </td>            | 0,00 | 2,51  | 0,00% <td>RE</td> <td>-</td>            | RE                      | -               |
| 12.7.3 | C2349 BUNDO DE CHAPA GALVANIZADA 26 DESenvolvimento 35cm   | M  | 7,54  | 43,17  | 302,50              | 0,00 <td>0,00</td> <td>7,54</td> <td>0,00% <td>RE</td> <td>-</td> </td>            | 0,00 | 7,54  | 0,00% <td>RE</td> <td>-</td>            | RE                      | -               |
| 12.7.4 | C0662 CALHA DE FIBREGLASS ESP = 2mm DESenvolvimento 30cm   | M  | 4,14  | 47,51  | 156,69              | 0,00 <td>0,00</td> <td>4,14</td> <td>0,00% <td>RE</td> <td>-</td> </td>            | 0,00 | 4,14  | 0,00% <td>RE</td> <td>-</td>            | RE                      | -               |
| 12.8   | ESQUADRIAS   |    |       |        | <b>R\$ 2.594,08</b> |  |      |       | <b>0,00%</b>                            | <b>R\$ 0,00</b>         | <b>R\$ 0,00</b> |
| 12.8.1 | 100701 PORTA DE FERRO, DE ABIRIS, TIPO GRADE COM CHAM, COM GUARNIÇÕES. AF 12X2018  | M2 | 2,94  | 724,29 | 2.129,41            | 0,00 <td>0,00</td> <td>2,94</td> <td>0,00% <td>RE</td> <td>-</td> </td>            | 0,00 | 2,94  | 0,00% <td>RE</td> <td>-</td>            | RE                      | -               |
| 12.8.2 | C1361 FECHADURA COMPLETA PARA PORTA INTERNA  | UM | 2,00  | 153,59 | 307,18              | 0,00 <td>0,00</td> <td>2,00</td> <td>0,00% <td>RE</td> <td>-</td> </td>            | 0,00 | 2,00  | 0,00% <td>RE</td> <td>-</td>            | RE                      | -               |
| 12.8.3 | C0804 CORDÃO ANT-CHUVA (SERRAÇÃO) C/AREIA E AREIA TIBAO 1,5  | M2 | 0,64  | 105,45 | 67,46               | 0,00 <td>0,00</td> <td>0,64</td> <td>0,00% <td>RE</td> <td>-</td> </td>            | 0,00 | 0,64  | 0,00% <td>RE</td> <td>-</td>            | RE                      | -               |
| 12.9   | PRIMEIRAS E ACABAMENTOS  |    |       |        | <b>R\$ 1.558,69</b> |  |      |       | <b>0,00%</b>                            | <b>R\$ 0,00</b>         | <b>R\$ 0,00</b> |
| 12.9.1 | 88488 APLICAÇÃO DE MASSA ACABADA PARA PINTURA EM TETO, DUMAS   | M2 | 7,59  | 17,99  | 136,54              | 0,00 <td>0,00</td> <td>7,59</td> <td>0,00% <td>RE</td> <td>-</td> </td>            | 0,00 | 7,59  | 0,00% <td>RE</td> <td>-</td>            | RE                      | -               |
| 12.9.2 | 88489 APLICAÇÃO DE MASSA ACABADA PARA PINTURA COM TINTA LÁTEX EM PAREDES   | M2 | 71,82 | 15,88  | 1.140,50            | 0,00 <td>0,00</td> <td>71,82</td> <td>0,00% <td>RE</td> <td>-</td> </td>           | 0,00 | 71,82 | 0,00% <td>RE</td> <td>-</td>            | RE                      | -               |

**Matheus Foa Didiagos de Oliveira**  
CPF: 914.201.213-91  
Carlo Diretor

**RICARDO CARVALHO BARROSO**  
Engenheiro Civil  
CPF: 914.201.213-91

**RICARDO CARVALHO BARROSO**  
Engenheiro Civil  
CREA-CE: 0601851790

**Yukile Diferentes Barzotta**  
Engenheira Civil  
CPF: 914.201.213-91  
RNP: 0018515884

PROJETO Nº 7 - LOTEAMENTO VISTA DO RIO, Nº 400, SALTA OL, JOÃO PAULO K. JAGUARIBE-CE.  
CONTRATO Nº 011.9/2023-2008 - F.M.M. CONSTRUÇÃO REALIZA S/A. CNPJ: 35.851.118/0001-08



REALIZA

| PREFEITURA MUNICIPAL DE JAGUARIBE  |                              | BOLETIM DE MEDICAO   |    | CONTRATO: 20.03.02/2023            |       | VALORES (R\$)    |      |      |       |       |          |          |          |
|--|------------------------------|--|----|------------------------------------|-------|------------------|------|------|-------|-------|----------|----------|----------|
| SECRETARIA DE EDUCACAO E CULTURA   |                              | CONTRATADEIRA REALIZA CONSTRUTORA LTDA CNPJ: 35.851.118/0001-08  |    | ADITIVO:                           |       | R\$ 0,00         |      |      |       |       |          |          |          |
| ORCA: CONTRATAÇÃO DE EMPRESA PARA CONSTRUÇÃO DE QUADRA POLIESPORTIVAS NAS LOCALIDADES DE PONTO CENTRAL, BRUM, TABOADA E VARZEA DO JUAREMA, JUNTO A SECRETARIA DE EDUCACAO E CULTURA DO MUNICIPIO DE JAGUARIBE-CE |                              | PERIODO DOS SERVIÇOS: 07/12/2023 A 29/12/2023  |    | VALOR TOTAL SERV. R\$ 1.547.912,67 |       | R\$ 1.547.912,67 |      |      |       |       |          |          |          |
|  |                              | DATA DE EMISSÃO: sexta-feira, 29 de dezembro de 2023   |    | VALOR DA MEDICAO R\$ 70.829,84     |       | R\$ 70.829,84    |      |      |       |       |          |          |          |
|  |                              |  |    | MEDICAO ACUMULADA R\$ 257.495,83   |       | R\$ 257.495,83   |      |      |       |       |          |          |          |
|  |                              |  |    | SALDO: R\$ 1.290.416,84            |       | R\$ 1.290.416,84 |      |      |       |       |          |          |          |
| 12.9.3   | C179                         | ESMALLE DUAS DEIXAS EM ESQUADRAS DE FERRO  | M2 | 5,88                               | 47,20 | 281,65           | 0,00 | 0,00 | 5,88  | 0,00% | R\$ 0,00 | R\$ 0,00 | R\$ 0,00 |
| 12.10.1  | INSTALACOES HIDROSSANITARIAS |  |    |                                    |       | R\$ 10.658,93    |      |      |       |       | R\$ 0,00 | R\$ 0,00 | R\$ 0,00 |
| 12.10.1.1  | C215                         | TUBO PVC SOLD. MARROM D= 20mm (1/2")   | M  | 1,62                               | 2,03  | 11,39            | 0,00 | 0,00 | 1,62  | 0,00% | R\$ 0,00 | R\$ 0,00 | R\$ 0,00 |
| 12.10.1.2  | C216                         | TUBO PVC SOLD. MARROM D= 25mm (3/4")   | M  | 15,90                              | 9,51  | 150,26           | 0,00 | 0,00 | 15,90 | 0,00% | R\$ 0,00 | R\$ 0,00 | R\$ 0,00 |
| 12.10.1.3  | C217                         | TUBO PVC SOLD. MARROM D= 32mm (1")   | M  | 0,94                               | 14,77 | 9,45             | 0,00 | 0,00 | 0,94  | 0,00% | R\$ 0,00 | R\$ 0,00 | R\$ 0,00 |
| 12.10.1.4  | C218                         | TUBO PVC SOLD. MARROM D= 40mm (1 1/4")   | M  | 0,66                               | 21,98 | 14,51            | 0,00 | 0,00 | 0,66  | 0,00% | R\$ 0,00 | R\$ 0,00 | R\$ 0,00 |
| 12.10.1.5  | 94703                        | ADAPTADOR COM FLANGE E ABEL DE VEDAÇÃO, PVC SOLDAVEL, DN 25 MM X 1" - INSTALADO EM RESERVAÇÃO DE AGUA DE EDIFICACAO QUE POSSUA RESERVATORIO DE FIBRA/REBOCCAMENTO FORNECIMENTO E INSTALACAO. AF. 06/2023 | UN | 1,00                               | 26,60 | 26,60            | 0,00 | 0,00 | 1,00  | 0,00% | R\$ 0,00 | R\$ 0,00 | R\$ 0,00 |
| 12.10.1.6  | 94704                        | ADAPTADOR COM FLANGE E ABEL DE VEDAÇÃO, PVC SOLDAVEL, DN 32 MM X 1" - INSTALADO EM RESERVAÇÃO DE AGUA DE EDIFICACAO QUE POSSUA RESERVATORIO DE FIBRA/REBOCCAMENTO FORNECIMENTO E INSTALACAO. AF. 06/2023 | UN | 1,00                               | 35,57 | 35,57            | 0,00 | 0,00 | 1,00  | 0,00% | R\$ 0,00 | R\$ 0,00 | R\$ 0,00 |
| 12.10.1.7  | C2158                        | REGISTRO DE GAVETA BRUTO D= 25mm (1")  | UN | 2,00                               | 71,96 | 143,92           | 0,00 | 0,00 | 2,00  | 0,00% | R\$ 0,00 | R\$ 0,00 | R\$ 0,00 |
| 12.10.1.8  | 103041                       | BORNELETA, 1/2" - FORNECIMENTO E INSTALACAO. AF. 06/2023   | UN | 1,00                               | 26,09 | 26,09            | 0,00 | 0,00 | 1,00  | 0,00% | R\$ 0,00 | R\$ 0,00 | R\$ 0,00 |
| 12.10.1.9  | 103047                       | BUCHA DE REDUÇÃO, CURTA, PVC, SOLDAVEL, DN 25 X 20 MM, INSTALADO EM RANAL OU SUB-RANAL DE AGUA - FORNECIMENTO E INSTALACAO. AF. 06/2023  | UN | 1,00                               | 6,65  | 6,65             | 0,00 | 0,00 | 1,00  | 0,00% | R\$ 0,00 | R\$ 0,00 | R\$ 0,00 |
| 12.10.1.10   | 89409                        | JOCILHO 45 GRAUS, PVC, SOLDAVEL, DN 25MM, INSTALADO EM RANAL DE AGUA - FORNECIMENTO E INSTALACAO. AF. 06/2023  | UN | 1,00                               | 10,20 | 10,20            | 0,00 | 0,00 | 1,00  | 0,00% | R\$ 0,00 | R\$ 0,00 | R\$ 0,00 |
| 12.10.1.11   | 89358                        | JOCILHO 90 GRAUS, PVC, SOLDAVEL, DN 20MM, INSTALADO EM RANAL OU SUB-RANAL DE AGUA - FORNECIMENTO E INSTALACAO. AF. 06/2023   | UN | 1,00                               | 8,31  | 8,31             | 0,00 | 0,00 | 1,00  | 0,00% | R\$ 0,00 | R\$ 0,00 | R\$ 0,00 |
| 12.10.1.12   | 89362                        | JOCILHO 90 GRAUS, PVC, SOLDAVEL, DN 25MM, INSTALADO EM RANAL OU SUB-RANAL DE AGUA - FORNECIMENTO E INSTALACAO. AF. 06/2023   | UN | 1,00                               | 9,89  | 9,89             | 0,00 | 0,00 | 1,00  | 0,00% | R\$ 0,00 | R\$ 0,00 | R\$ 0,00 |
| 12.10.1.13   | 89367                        | JOCILHO 90 GRAUS, PVC, SOLDAVEL, DN 32MM, INSTALADO EM RANAL DE AGUA - FORNECIMENTO E INSTALACAO. AF. 06/2023  | UN | 1,00                               | 14,25 | 14,25            | 0,00 | 0,00 | 1,00  | 0,00% | R\$ 0,00 | R\$ 0,00 | R\$ 0,00 |

Márcio Fd. Diogenes de Oliveira  
CPF: 914.201.213-91  
Sócio Diretor

FCO TEL. 85 3347-1111  
SECRETARIA DE EDUCACAO E CULTURA  
RUA SARGENTO BASTOS, 100  
PO. BOX 10000-000  
JAGUARIBE - CE  
CPF: 7.42.24150-49

4 PROPOSTA 2 - LOTEAMENTO VOLTA DO RIO, Nº 400, SALA 02, JARDIM PALMEI, JAGUARIBE - CE  
CONTATO: (85) 9 9908 1000, E-MAIL: CONTATO@REALIZACONSTRUTORA.COM

RICARDO CERK P. PINHEIRO  
Engenheiro Civil  
CREA-CE: 0601851790

VALOR RECEBIDO: R\$ 70.829,84  
E-MAIL: R\$ 70.829,84  
RNF: 0510210516



**MEDICÃO Nº 03**  
 PERÍODO DOS SERVIÇOS:  
 07/12/2023 A 29/12/2023  
 DATA DE EMISSÃO:  
 sexta-feira, 29 de dezembro de 2023

| VALORES (R\$)           |                  |
|-------------------------|------------------|
| CONTRATO: 20.03.02/2023 | R\$ 1.547.912,67 |
| ADITIVO:                | R\$ -            |
| VALOR TOTAL SERV.       | R\$ 1.547.912,67 |
| VALOR DA MEDICÃO        | R\$ 70.839,84    |
| MEDICÃO ACUMULADA:      | R\$ 237.495,68   |
| SALDO:                  | R\$ 1.290.416,84 |

| PREFEITURA MUNICIPAL DE JAGUARIBE  |       | BOLETIM DE MEDICÃO  |       | CONTRATADA: REALIZA CONSTRUTORA LTDA CNPJ: 35.851.118/0001-08 |       | VALORES (R\$) |      |      |       |              |   |                 |                 |                 |
|--|-------|---|-------|---|-------|---------------|------|------|-------|--------------|---|-----------------|-----------------|-----------------|
| SECRETARIA DE EDUCAÇÃO E CULTURA   |       |   |       |   |       |               |      |      |       |              |   |                 |                 |                 |
| OBRA: CONTRATAÇÃO DE EMPRESA PARA CONSTRUÇÃO DE QUADRA POLIESPORTIVAS NAS LOCALIDADES DE PONTO CENTRAL BRUM, TAMANDUÁ E VARZEA DO JUAREZI, JUNTO A SECRETARIA DE EDUCAÇÃO E CULTURA DO MUNICÍPIO DE JAGUARIBE-CE |       |   |       |   |       |               |      |      |       |              |   |                 |                 |                 |
| 12.10.1.14   | 3515  | 12.10.1.14  | 3515  | 1,00  | 9,30  | 9,30          | 0,00 | 0,00 | 1,00  | 0,00%        | - | -               | -               |                 |
|  |       | TUBO PVC, SERIE NOMINAL, ESGOTO PREFAL, DN 40 MM X 1,27" P/ADA  |       | UN  | 9,30  | 9,30          | 0,00 | 0,00 | 1,00  | 0,00%        | - | -               | -               |                 |
| 12.10.1.15   | 20147 | 12.10.1.15  | 20147 | 1,00  | 7,23  | 7,23          | 0,00 | 0,00 | 1,00  | 0,00%        | - | -               | -               |                 |
|  |       | TUBO PVC, SERIE NOMINAL, COM BRUNDA DE LATÃO, 90 GRAUS, 75 MM X 1,27" P/ADA   |       | UN  | 7,23  | 7,23          | 0,00 | 0,00 | 1,00  | 0,00%        | - | -               | -               |                 |
| 12.10.1.16   | 18624 | 12.10.1.16  | 18624 | 1,00  | 21,68 | 21,68         | 0,00 | 0,00 | 1,00  | 0,00%        | - | -               | -               |                 |
|  |       | TE DE REDUÇÃO, PVC, SOLDAVEL, DN 40MM X 32MM, INSTALADO EM P/ADADA  |       | UN  | 21,68 | 21,68         | 0,00 | 0,00 | 1,00  | 0,00%        | - | -               | -               |                 |
| 12.10.1.17   | 89448 | 12.10.1.17  | 89448 | 1,00  | 12,69 | 12,69         | 0,00 | 0,00 | 1,00  | 0,00%        | - | -               | -               |                 |
|  |       | TE, PVC, SOLDAVEL, DN 32MM, INSTALADO EM RAMAL DE DISTRIBUIÇÃO DE   |       | UN  | 12,69 | 12,69         | 0,00 | 0,00 | 1,00  | 0,00%        | - | -               | -               |                 |
|  |       | ÁGUA - FORNECIMENTO E INSTALAÇÃO, Nº 06/2022  |       |   |       |               |      |      |       |              |   |                 |                 |                 |
|  |       |   |       | <b>R\$ 6.634,53</b>   |       |               |      |      |       | <b>0,00%</b> |   | <b>R\$ 0,00</b> | <b>R\$ 0,00</b> | <b>R\$ 0,00</b> |
| 12.10.2.1  |       |   |       |   |       |               |      |      |       |              |   |                 |                 |                 |
|  |       | TUBO PVC, SERIE NOMINAL, ESGOTO PREFAL, DN 40 MM, FORNECIDO E INSTALADO EM RAMAL DE DESCARDA AF 08/2022                                     |       | M   | 2,54  | 22,55         | 0,00 | 0,00 | 2,54  | 0,00%        | - | -               | -               |                 |
| 12.10.2.2  | 89798 | 12.10.2.2   | 89798 | M   | 10,34 | 15,56         | 0,00 | 0,00 | 10,34 | 0,00%        | - | -               | -               |                 |
|  |       | TUBO PVC, SERIE NOMINAL, ESGOTO PREFAL, DN 50 MM, FORNECIDO E INSTALADO EM P/ADADA DE ESGOTO SANITÁRIO, Nº 08/2022                          |       | M   | 10,34 | 15,56         | 0,00 | 0,00 | 10,34 | 0,00%        | - | -               | -               |                 |
| 12.10.2.3  | 89714 | 12.10.2.3   | 89714 | M   | 7,64  | 44,13         | 0,00 | 0,00 | 7,64  | 0,00%        | - | -               | -               |                 |
|  |       | TUBO PVC, SERIE NOMINAL, ESGOTO PREFAL, DN 100 MM, FORNECIDO E INSTALADO EM RAMAL DE DESCARDA AF 08/2022                                    |       | M   | 7,64  | 44,13         | 0,00 | 0,00 | 7,64  | 0,00%        | - | -               | -               |                 |
| 12.10.2.4  | C3566 | 12.10.2.4   | C3566 | UN  | 2,00  | 61,59         | 0,00 | 0,00 | 2,00  | 0,00%        | - | -               | -               |                 |
|  |       | CADA SERRALHA 150x150x50cm COM GRELHA - PADRÃO POPULAN  |       | UN  | 2,00  | 61,59         | 0,00 | 0,00 | 2,00  | 0,00%        | - | -               | -               |                 |
| 12.10.2.5  | C0605 | 12.10.2.5   | C0605 | M2  | 1,00  | 197,61        | 0,00 | 0,00 | 1,00  | 0,00%        | - | -               | -               |                 |
|  |       | CADA DE INSPEÇÃO EM ALVENARIA - 1/2 TIPOLO COMUM  |       | M2  | 1,00  | 197,61        | 0,00 | 0,00 | 1,00  | 0,00%        | - | -               | -               |                 |
| 12.10.2.6  | 89726 | 12.10.2.6   | 89726 | UN  | 2,00  | 9,83          | 0,00 | 0,00 | 2,00  | 0,00%        | - | -               | -               |                 |
|  |       | JOELHO 45 GRAUS, PVC, SERIE NOMINAL, ESGOTO PREFAL, DN 40 MM, JUNTA SOLDAVEL, FORNECIDO E INSTALADO EM RAMAL DE DESCARDA AF 08/2022         |       | UN  | 2,00  | 9,83          | 0,00 | 0,00 | 2,00  | 0,00%        | - | -               | -               |                 |
| 12.10.2.7  | 89724 | 12.10.2.7   | 89724 | UN  | 4,00  | 13,53         | 0,00 | 0,00 | 4,00  | 0,00%        | - | -               | -               |                 |
|  |       | JOELHO 90 GRAUS, PVC, SERIE NOMINAL, ESGOTO PREFAL, DN 40 MM, JUNTA SOLDAVEL, FORNECIDO E INSTALADO EM RAMAL DE DESCARDA AF 08/2022         |       | UN  | 4,00  | 13,53         | 0,00 | 0,00 | 4,00  | 0,00%        | - | -               | -               |                 |
| 12.10.2.8  | 89801 | 12.10.2.8   | 89801 | UN  | 6,00  | 12,94         | 0,00 | 0,00 | 6,00  | 0,00%        | - | -               | -               |                 |
|  |       | JOELHO 90 GRAUS, PVC, SERIE NOMINAL, ESGOTO PREFAL, DN 50 MM, JUNTA ELASTICA, FORNECIDO E INSTALADO EM RAMAL DE ESGOTO SANITÁRIO AF 08/2022 |       | UN  | 6,00  | 12,94         | 0,00 | 0,00 | 6,00  | 0,00%        | - | -               | -               |                 |

Amélia Fco. Diogenes de Oliveira  
 CPF: 914.201.213-91  
 Sócio Diretor

REC. SOCIALIZANTE BARBOSO  
 RUA...  
 CEP: 74204-120

PROPOSTA 2 - LOTEAMENTO HOLSA DO RIO, Nº 490, SALTO DE JOÃO PAULO S. JACUARIBE-CE.  
 CONTATO: (86) 9 5908 1908, E-MAIL: EDSONTRINHA@REALIZACONSTR.COM

RICARDO CEAR P. PINHEIRO  
 Engenheiro Civil  
 CREA-CE: 0601851790

VALOR PROPOSTA: R\$ 70.839,84  
 E-MAIL: LUIZ@REALIZACONSTR.COM  
 FONE: (86) 3103-1030



**SECRETARIA MUNICIPAL DE EDUCAÇÃO E CULTURA**

**BOLETIM DE MEDIÇÃO**

**CONTRATADA: REALIZA CONSTRUTORA LTDA CNPJ: 35.851.118/0001-08**

**REALIZA**

**MEDIÇÃO Nº 03**

**PERÍODO DOS SERVIÇOS: 07/12/2023 A 29/12/2023**

**DATA DE EMISSÃO: sexta-feira, 29 de dezembro de 2023**

**OBRA: CONTRATAÇÃO DE EMPRESA PARA CONSTRUÇÃO DE QUADRA POLIESPORTIVAS NAS LOCALIDADES DE PONTO CENTRAL, BRUM, TABOADA E VAREZA DO JUAZEIRO, JUNTO A SECRETARIA EDUCACIONAL E CULTURAL DO MUNICÍPIO DE JUAZEIRINHA-CE**

|  |        |  |    |      |          |                      |      |      |      |              |                 | VALORES (R\$)           |                 |
|--|--------|--|----|------|----------|----------------------|------|------|------|--------------|-----------------|-------------------------|-----------------|
|  |        |  |    |      |          |                      |      |      |      |              |                 | CONTRATO: 20.03.02/2023 |                 |
|  |        |  |    |      |          |                      |      |      |      |              |                 | ADITIVO:                |                 |
|  |        |  |    |      |          |                      |      |      |      |              |                 | VALOR TOTAL SERV.       |                 |
|  |        |  |    |      |          |                      |      |      |      |              |                 | R\$ 1.547.912,67        |                 |
|  |        |  |    |      |          |                      |      |      |      |              |                 | VALOR DA MEDIÇÃO        |                 |
|  |        |  |    |      |          |                      |      |      |      |              |                 | R\$ 70.828,84           |                 |
|  |        |  |    |      |          |                      |      |      |      |              |                 | VALOR ACUMULADA:        |                 |
|  |        |  |    |      |          |                      |      |      |      |              |                 | R\$ 257.495,00          |                 |
|  |        |  |    |      |          |                      |      |      |      |              |                 | SALDO:                  |                 |
|  |        |  |    |      |          |                      |      |      |      |              |                 | R\$ 1.290.416,84        |                 |
| 12.10.2.9                                | 89744  | 100 MM, JUNTA ELÁSTICA, FORNECIDO E INSTALADO EM RAMAL DE DESCARGA OU RAMAL DE ESGOTO SANITÁRIO. AF. 08/2022   | UN | 1,00 | 35,84    | 35,84                | 0,00 | 0,00 | 1,00 | 0,00%        | -               | -                       | -               |
| 12.10.2.10                               | 3659   | JUNTA SIMPLES, PVC, DN 100 X 50 MM, SÉRIE NORMAL, PARA ESGOTO  | UN | 2,00 | 23,08    | 46,18                | 0,00 | 0,00 | 2,00 | 0,00%        | -               | -                       | -               |
| 12.10.2.11                               | 13761  | LAMA SIMPLES PVC BRANCO PRESSOTO 50mm (7")   | UN | 8,00 | 11,25    | 90,00                | 0,00 | 0,00 | 8,00 | 0,00%        | -               | -                       | -               |
| 12.10.2.12                               | 13758  | LAMA SIMPLES PVC BRANCO PRESSOTO 100mm (4")  | UN | 4,00 | 23,63    | 94,52                | 0,00 | 0,00 | 4,00 | 0,00%        | -               | -                       | -               |
| 12.10.2.13                               | 89825  | TE. PVC, SÉRIE NORMAL, ESGOTO FREGIAL, DN 50 X 50 MM, JUNTA ELÁSTICA, FORNECIDO E INSTALADO EM PRAIADELA DE ESGOTO SANITÁRIO OU VENTILADORA. AF. 08/2022           | UN | 2,00 | 23,88    | 47,72                | 0,00 | 0,00 | 2,00 | 0,00%        | -               | -                       | -               |
| 12.10.2.14                               | 89796  | TE. PVC, SÉRIE NORMAL, ESGOTO FREGIAL, DN 100 X 100 MM, JUNTA ELÁSTICA, FORNECIDO E INSTALADO EM RAMAL DE DESCARGA OU RAMAL DE ESGOTO SANITÁRIO. AF. 08/2022       | UN | 1,00 | 57,13    | 57,13                | 0,00 | 0,00 | 1,00 | 0,00%        | -               | -                       | -               |
| 12.10.2.15                               | C2832  | FOSFA SÉPTICA E SUMIDOURO EM ALVENARIA   | UN | 1,00 | 5.226,27 | 5.226,27             | 0,00 | 0,00 | 1,00 | 0,00%        | -               | -                       | -               |
| <b>12.10.3 LOUÇAS METAL E ACESSÓRIOS</b> |        |  |    |      |          | <b>R\$ 3.505,82</b>  |      |      |      | <b>0,00%</b> | <b>R\$ 0,00</b> |                         | <b>R\$ 0,00</b> |
| 12.10.3.1                                | 102605 | CANVA D'ÁGUA EM POLIETILENO, 500 LITROS - FORNECIMENTO E INSTALAÇÃO. AF. 06/2021   | UN | 1,00 | 381,24   | 381,24               | 0,00 | 0,00 | 1,00 | 0,00%        | -               | -                       | -               |
| 12.10.3.2                                | C0348  | BANCA DE LOUÇA BRANCA C/COXA ACOPLADA  | UN | 2,00 | 940,50   | 1.881,00             | 0,00 | 0,00 | 2,00 | 0,00%        | -               | -                       | -               |
| 12.10.3.3                                | 100849 | ASSENTO SANITÁRIO CONVENCIONAL - FORNECIMENTO E INSTALAÇÃO. AF. 08/2020  | UN | 2,00 | 56,89    | 113,78               | 0,00 | 0,00 | 2,00 | 0,00%        | -               | -                       | -               |
| 12.10.3.4                                | C1619  | LAVATÓRIO DE LOUÇA BRANCA S/COXILHA (TORNHEIRA E ACESSÓRIOS)   | UN | 2,00 | 574,45   | 1.148,70             | 0,00 | 0,00 | 2,00 | 0,00%        | -               | -                       | -               |
| <b>12.11 SERVIÇOS FINAIS</b>             |        |  |    |      |          | <b>R\$ 104,74</b>    |      |      |      | <b>0,00%</b> | <b>R\$ 0,00</b> |                         | <b>R\$ 0,00</b> |
| 41214                                    | C1628  | LINHA DEBAL  | M2 | 7,50 | 13,80    | 104,74               | 0,00 | 0,00 | 7,50 | 0,00%        | -               | -                       | -               |
| <b>13 DIVERSOS</b>                       |        |  |    |      |          | <b>R\$ 11.884,08</b> |      |      |      | <b>0,00%</b> | <b>R\$ 0,00</b> |                         | <b>R\$ 0,00</b> |
| 13.1                                     | C1349  | CONCRETO PARA PISO SLAB COM TRAVES DE 3,00 X 2,20 M EM TUBO DE AÇO GALVANIZADO 3" COM REQUADRO EM TUBO DE 1" PINTURA EM PRIMER COM TINTA ESPALTE SINTÉTICO E REDES | C3 | 1,00 | 4.447,94 | 4.447,94             | 0,00 | 0,00 | 1,00 | 0,00%        | -               | -                       | -               |

**Andréa Fod Digenes de Oliveira**  
 CPF: 914.201.213-91  
 Sócio Diretor

**RICARDO CEZAR P. PINHEIRO**  
 Engenheiro Civil  
 CPF: 743.547.003-49

**RICARDO CEZAR P. PINHEIRO**  
 Engenheiro Civil  
 CPF: 0601851790

**Yukio Takayama**  
 Engenheiro Civil  
 CPF: 0518515945



|   |  |   |  |  |  |  |  |
|---|--|---|--|--|--|--|--|
| <b>SECRETARIA MUNICIPAL DE EDUCAÇÃO E CULTURA</b><br>SECRETARIA DE EDUCAÇÃO E CULTURA |  | <b>BOLETIM DE MEDIÇÃO</b><br>CONTRATAÇÃO: REALIZA CONSTRUTORA LTDA CNPJ: 35.851.118/0001-08 |  | <b>MEDIÇÃO Nº 03</b><br>PERÍODO DOS SERVIÇOS: 07/12/2023 A 29/12/2023<br>DATA DE EMISSÃO: setembro, 29 de dezembro de 2023 |  | <b>VALORES (R\$)</b><br>CONTRATO: 20.03.02/2023 R\$ 1.547.912,67<br>ADITIVO: - R\$ -<br>VALOR TOTAL SERV. R\$ 1.547.912,67<br>VALOR DA MEDIÇÃO R\$ 70.828,84<br>MEDIÇÃO ACUMULADA: R\$ 257.465,83<br>SALDO: R\$ 1.290.416,84 |  |
|---|--|---|--|--|--|--|--|

| 14  | SERVIÇOS FINAIS  | N2  | 615,44 | 1,48    | R\$ 912,83            | 0,00   | 0,00 | 616,64       | 2,00        | 0,00%          | R\$ 0,00            | R\$ 0,00             | R\$ 0,00             |
|---|--|-----|--------|---------|-----------------------|--------|------|--------------|-------------|----------------|---------------------|----------------------|----------------------|
| 14.1  | LINEZA DE PISO EM ÁREA URBANIZADA  |     |        |         | 912,83                | 0,00   | 0,00 | 616,64       | 2,00        | 0,00%          | -                   | -                    | R\$ 0,00             |
| <b>CONSTRUÇÃO DA QUADRA POLIESPORTIVA COM BANHEIRO - SÍTIO TAMANDUÁ</b> |  |     |        |         |                       |        |      |              |             |                |                     |                      |                      |
|   |  |     |        |         | <b>R\$ 381.262,57</b> |        |      | <b>1,00</b>  | <b>0,00</b> | <b>1,00</b>    | <b>6,30%</b>        | <b>R\$ 24.634,24</b> | <b>R\$ 24.634,24</b> |
|   |  |     |        |         | <b>R\$ 5.061,15</b>   |        |      | <b>1,00</b>  | <b>1,00</b> | <b>33,00%</b>  | <b>R\$ 1.687,05</b> | <b>R\$ 0,00</b>      | <b>R\$ 1.687,05</b>  |
|   |  |     |        |         | <b>R\$ 1.504,32</b>   |        |      | <b>6,00</b>  | <b>6,00</b> | <b>100,00%</b> | <b>R\$ 1.504,32</b> | <b>R\$ 0,00</b>      | <b>R\$ 1.504,32</b>  |
| 1.1   | PRELIMINAR ADMINISTRAÇÃO LOCAL DE OBRA - TIPO 6  | M15 | 3,00   | 1,87/05 | 5.061,15              | 0,00   | 0,00 | 616,64       | 2,00        | 0,00%          | -                   | -                    | R\$ 0,00             |
| 2   | SERVIÇOS PRELIMINARES  |     |        |         | <b>1.152,84</b>       |        |      | <b>6,00</b>  | <b>6,00</b> | <b>100,00%</b> | <b>R\$ 1.504,32</b> | <b>R\$ 0,00</b>      | <b>R\$ 1.504,32</b>  |
| 2.1   | PLACAS PROVA DE OBRA   | M2  | 6,00   | 192,14  | 1.152,84              | 0,00   | 0,00 | 616,64       | 6,00        | 100,00%        | 1.687,05            | -                    | 1.687,05             |
| 2.2   | PLANTA DE REGRIO DE TERRENO COM REMOÇÃO DE CAMADA VEGETAL                                    | M2  | 616,64 | 0,34    | 1.477,99              | 0,00   | 0,00 | 616,64       | 0,00        | 100,00%        | 1.477,99            | -                    | 1.477,99             |
| 2.3   | UTILIZAÇÃO DE TRATOR DE ESTERILIZADO LOCAL DA OBRA COM ALUNDO TOPOGRÁFICO (ÁREA ATÉ 5000 M2) | M2  | 616,64 | 0,33    | 202,49                | 616,64 | 0,00 | 616,64       | 0,00        | 100,00%        | 202,49              | -                    | 202,49               |
|   |  |     |        |         | <b>R\$ 4.218,27</b>   |        |      | <b>0,00</b>  | <b>0,00</b> | <b>0,00%</b>   | <b>R\$ 0,00</b>     | <b>R\$ 0,00</b>      | <b>R\$ 0,00</b>      |
| 3   | MOVIMENTO DE TERRA   |     |        |         | <b>1.253,93</b>       |        |      | <b>0,00</b>  | <b>0,00</b> | <b>0,00%</b>   | <b>-</b>            | <b>-</b>             | <b>R\$ 0,00</b>      |
| 3.1   | ESCAVAÇÃO MANUAL DE VAUA COM PROFUNDIDADE MENOR QUANTO À 1,20 M.                             | M3  | 14,85  | 84,44   | 1.253,93              | 0,00   | 0,00 | 14,85        | 14,85       | 0,00%          | -                   | -                    | -                    |
| 3.2   | RETIRO MANUAL DE VALAS COM COMPACTAÇÃO MECANIZADA, AT 0,20/0,16                              | M3  | 3,71   | 32,85   | 121,87                | 0,00   | 0,00 | 3,71         | 3,71        | 0,00%          | -                   | -                    | -                    |
| 3.3   | CORTE E ATERRAMENTO COMPRENSIVO/SICONTROLE DO GRAM DE COMPACTAÇÃO                            | M3  | 289,33 | 9,70    | 2.515,50              | 0,00   | 0,00 | 289,33       | 289,33      | 0,00%          | -                   | -                    | -                    |
| 3.4   | TRANSPORTE DE MATERIAL, EXCETO BOCHE EM CAMINHÃO ATÉ 5 KM                                    | M3  | 7,25   | 30,46   | 222,86                | 0,00   | 0,00 | 7,25         | 7,25        | 0,00%          | -                   | -                    | -                    |
| 3.5   | COMPACTAÇÃO DE ATERROS 100% P.M  | M3  | 7,25   | 4,67    | 34,32                 | 0,00   | 0,00 | 7,25         | 7,25        | 0,00%          | -                   | -                    | -                    |
| 3.6   | ESCAVAÇÃO E CARÇA DE MATERIAL 2-CAT.   | M3  | 7,25   | 9,56    | 70,27                 | 0,00   | 0,00 | 7,25         | 7,25        | 0,00%          | -                   | -                    | -                    |
| <b>FINANÇAS</b>   |  |     |        |         | <b>R\$ 5.978,95</b>   |        |      | <b>0,00%</b> | <b>0,00</b> | <b>0,00%</b>   | <b>R\$ 0,00</b>     | <b>R\$ 0,00</b>      | <b>R\$ 0,00</b>      |

Antônio Rod. Digenes de Oliveira  
 CPF: 914.201.213-91  
 Sócio Diretor

FCO. ELIO...  
 SECRETARIA DE EDUCAÇÃO E CULTURA  
 CPF: 743.247.003-49

RICARDO CEAR P. PINHEIRO  
 Engenheiro Civil  
 CREA-CE: 0601851790

YUKIE Digenes de Oliveira  
 RNP: 0618518949



|  |  |   |  |  |  |   |  |  |  |  |
|--|--|---|--|--|--|---|--|--|--|--|
| <b>SECRETARIA MUNICIPAL DE EDUCAÇÃO E CULTURA</b><br><b>SECRETARIA DE EDUCAÇÃO E CULTURA</b> |  | <b>BOLETIM DE MEDIÇÃO</b><br><b>CONTRATADA: REALIZA CONSTRUTORA</b><br><b>LTDA CNPJ: 35.851.118/0001-08</b> |  |  |  | <b>MEDIÇÃO N° 03</b><br><b>PERÍODO DOS SERVIÇOS:</b><br><b>07/12/2023 A 29/12/2023</b><br><b>DATA DE EMISSÃO:</b><br><b>sexta-feira, 29 de dezembro de 2023</b> |  | <b>VALORES (R\$)</b><br><b>CONTRATO: 20.03.02/2023</b><br><b>ADITIVO:</b><br><b>VALOR TOTAL SERV.:</b><br><b>VALOR DA MEDIÇÃO:</b><br><b>MEDIÇÃO ACUMULADA:</b><br><b>SALDO:</b> |  | R\$ 1.547.912,67<br>R\$ -<br>R\$ 1.547.912,67<br>R\$ 70.829,84<br>R\$ 257.495,63<br>R\$ 1.290.416,84 |
|--|--|---|--|--|--|---|--|--|--|--|

ORÇ: CONTRATAÇÃO DE EMPRESA PARA CONSTRUÇÃO DE QUADRAS POLIESPORTIVAS NAS LOCALIDADES DE PONTO CENTRAL, BRUM, TABOADA E VAREZA DO JUZEUDE, JUNTO A SECRETARIA DE EDUCAÇÃO E CULTURA DO MUNICÍPIO DE JAGUARIBE-CE

| Item | Descrição   | Unid | Qtde   | Valor Unit | Valor Total          | Valor Unit | Valor Total | Valor Unit | Valor Total  | Valor Unit | Valor Total          |
|------|---|------|--------|------------|----------------------|------------|-------------|------------|--------------|------------|----------------------|
| 4.1  | ALVENARIA DE ENBASAMENTO DE PIEDRA ARGAMASSADA  | M3   | 11,14  | 536,80     | 5.979,45             | 0,00       | 0,00        | 11,14      | 0,00%        | 0,00       | 0,00                 |
| 5    | <b>ESTRUTURA</b>  |      |        |            | <b>R\$ 11.927,24</b> |            |             |            | <b>0,00%</b> |            | <b>R\$ 0,00</b>      |
| 5.1  | CINTA DE ARMADURA DE ALVENARIA MOLDADA IN LOCO EM CONCRETO.   | M    | 90,80  | 81,20      | 7.355,82             | 0,00       | 0,00        | 90,80      | 0,00%        | 0,00       | 0,00                 |
| 5.2  | MONTAGEM E DESMONTAGEM DE FORMA DE PILARES RETANGULARES E ESTRUTURAS SIMILARES, PE-DIRETO SIMPLES, EM CHARRA DE MADEIRA COMPENSADA PLASTICADA, 12 UTILIZAÇÕES, AN 08/2020 | M2   | 9,28   | 58,76      | 545,29               | 0,00       | 0,00        | 9,28       | 0,00%        | 0,00       | 0,00                 |
| 5.3  | ARMADURA CA.50A, MÉDIA Ø = 5,3 A 10,0mm   | KG   | 114,52 | 17,92      | 2.052,20             | 0,00       | 0,00        | 114,52     | 0,00%        | 0,00       | 0,00                 |
| 5.4  | ARMADURA CA.60A FIMA Ø=3,40 A 6,40mm  | KG   | 42,87  | 15,67      | 671,77               | 0,00       | 0,00        | 42,87      | 0,00%        | 0,00       | 0,00                 |
| 5.5  | CONCRETO PVBIM, FCC 20 M3 COM ACRESCIMO AQUISIÇÃO   | M3   | 1,86   | 528,62     | 983,23               | 0,00       | 0,00        | 1,86       | 0,00%        | 0,00       | 0,00                 |
| 5.6  | LANÇAMENTO E APLICAÇÃO DE CONCRETO S/ ELEVAÇÃO  | M3   | 1,86   | 171,04     | 318,13               | 0,00       | 0,00        | 1,86       | 0,00%        | 0,00       | 0,00                 |
| 6    | <b>MURETA</b>   |      |        |            | <b>R\$ 11.988,26</b> |            |             |            | <b>0,00%</b> |            | <b>R\$ 0,00</b>      |
| 6.1  | ALVENARIA DE TIPOLO CERÂMICO FURADO (3x1x1x13cm) COM ARGAMASSA MISTA DE CIMENTO PORTLAND 42,5 MPa EM TRACO 1:3 50% - SEMO EL PAREDE                                       | M2   | 46,40  | 132,93     | 6.167,95             | 0,00       | 0,00        | 46,40      | 0,00%        | 0,00       | 0,00                 |
| 6.2  | PORTA COM GUARNIÇÕES, REBOCO C/ ARGAMASSA DE CIMENTO E AREIA PREPARADA, TRABO 1:3   | M2   | 92,80  | 2,84       | 272,55               | 0,00       | 0,00        | 92,80      | 0,00%        | 0,00       | 0,00                 |
| 6.3  | MURO  | M2   | 92,80  | 54,88      | 5.082,26             | 0,00       | 0,00        | 92,80      | 0,00%        | 0,00       | 0,00                 |
| 7    | <b>MURO</b>   |      |        |            | <b>R\$ 80.322,59</b> |            |             |            | <b>20,0%</b> |            | <b>R\$ 20.842,87</b> |
| 7.1  | MURO CONTORNO DE ALVENARIA E CONCRETO (PLUM-CINTA) REBOCADO, PORTA DE FERRO, TIPO GRANDE COM CHARRA, COM GUARNIÇÕES.  | M2   | 212,43 | 350,89     | 74.539,55            | 0,00       | 59,40       | 153,03     | 28,00%       | 20.842,87  | 30.642,87            |
| 7.2  | PORTA DE FERRO, TIPO GRANDE COM CHARRA, COM GUARNIÇÕES.   | M2   | 7,40   | 724,29     | 5.359,75             | 0,00       | 7,40        | 0,00%      | 0,00%        | -          | -                    |
| 7.3  | REBOCO C/ ARGAMASSA DE CIMENTO E AREIA PREPARADA, TRABO 1:3   | UN   | 2,00   | 151,84     | 323,68               | 0,00       | 2,00        | 0,00%      | 0,00%        | -          | -                    |
| 8    | <b>PAVIMENTAÇÃO</b>   |      |        |            | <b>R\$ 80.972,24</b> |            |             |            | <b>0,00%</b> |            | <b>R\$ 0,00</b>      |
| 8.1  | LESTRADO DE 10 DE FERRA   | M3   | 24,00  | 113,94     | 2.735,16             | 0,00       | 24,00       | 0,00%      | 0,00%        | -          | -                    |
| 8.2  | POCIMENTO EM FRSO INDUSTRIAL  | M2   | 480,00 | 66,49      | 31.915,20            | 0,00       | 480,00      | 0,00%      | 0,00%        | -          | -                    |
| 8.3  | FORMA DE TÁBUAS DE 1" DE 3M, P/ALINHADOS UTIL. 5 X  | M2   | 7,36   | 83,95      | 617,85               | 0,00       | 7,36        | 1,00%      | 0,00%        | -          | -                    |
| 8.4  | ARMADURA EM TELA SOCIALVEL Q-32   | M2   | 516,00 | 12,44      | 7.166,44             | 0,00       | 516,00      | 0,00%      | 0,00%        | -          | -                    |
| 8.5  | CONCRETO PVBIM, FCC 20 M3 COM ACRESCIMO AQUISIÇÃO   | M3   | 38,40  | 528,62     | 20.299,01            | 0,00       | 38,40       | 0,00%      | 0,00%        | -          | -                    |
| 8.6  | LANÇAMENTO E APLICAÇÃO DE CONCRETO S/ ELEVAÇÃO  | M3   | 38,40  | 171,04     | 6.569,24             | 0,00       | 38,40       | 0,00%      | 0,00%        | -          | -                    |

Antônio Foa. Dógenes de Oliveira  
 CPF: 914.201.213-91  
 Sócio Diretor

RICARDO CEARVALHO PINHEIRO  
 Engenheiro Civil  
 CREA-CE: 0601851790

FCG ELTON ALVES CARRE BARBOSO  
 Secretário Administrativo  
 e Controle Financeiro  
 PORTARIA Nº 2.909/2023  
 CPF: 743.241.903-49

\* PROPOSTA 2 - LOTEAMENTO VISTA DO RIO, Nº 496, SULA 01, RUA PAULO DE JAGUARIBE-CE.  
 CONTRATO 1881 8908 FINL, F. MAIL: COMPROVANTOS@REALIZA-CONSTR.COM

VALOR TOTAL DA MEDIÇÃO  
 E 49 C/VALOR DA MEDIÇÃO  
 R\$ 70.829,84  
 R\$ 257.495,63



| PREFEITURA MUNICIPAL DE JAGUARIBE  |                       | BOLETIM DE MEDIÇÃO   |    | MEDIÇÃO Nº 03                                 |          | VALORES (R\$)                     |      |        |       |          |          |          |
|--|-----------------------|--|----|---|----------|-----------------------------------|------|--------|-------|----------|----------|----------|
| SECRETARIA DE EDUCAÇÃO E CULTURA   |                       | CONTRATADA: REALIZA CONSTRUTORA LTDA CNPJ: 35.851.118/0001-08  |    | PERÍODO DOS SERVIÇOS: 07/12/2023 A 29/12/2023 |          | CONTRATO: 20.03.02/2023           |      |        |       |          |          |          |
| OBRA: CONTRATAÇÃO DE EMPRESA PARA CONSTRUÇÃO DE QUADRAS POLIESPORTIVAS NAS LOCALIDADES DE PONTO CENTRAL, BRUM, TRAHANOVÁ E VAZEA DO JUAZEIRO, JUNTAS À SECRETARIA EDUCAÇÃO E CULTURA DO MUNICÍPIO DE JAGUARIBE-CE. |                       | REALIZA  |    | DATA DE EMISSÃO: 29 de dezembro de 2023       |          | ADITIVO: -                        |      |        |       |          |          |          |
|  |                       |  |    |   |          | VALOR TOTAL SERV. -               |      |        |       |          |          |          |
|  |                       |  |    |   |          | VALOR DA MEDIÇÃO R\$ 70.839,84    |      |        |       |          |          |          |
|  |                       |  |    |   |          | MEDIÇÃO ACUMULADA: R\$ 257.495,83 |      |        |       |          |          |          |
|  |                       |  |    |   |          | SALDO: R\$ 1.290.416,84           |      |        |       |          |          |          |
| 8.7  | 11316                 | JUNTA PLÁSTICA 7.27MM PARA TUBOS   | M  | 640,00  | 1,25     | 1.120,00                          | 0,00 | 640,00 | 0,00% | -        | -        | -        |
| 8.8  | 91282                 | COBERTURA DE TUBO COM REFORÇO A FIBRA DE VIDRO DE 13mm COM DISCO DE CORTA ROMANETADO SEGMENTADO PARA CONCRETO DIÂMETRO DE 350 MM, FUMO DE 1" (14 X 17) - MATERIAS NA OPERAÇÃO. | H  | 30,00   | 9,13     | 273,90                            | 0,00 | 30,00  | 0,02% | -        | -        | -        |
| 8.9  | C4819                 | AF. BRANCO   | M2 | 118,07  | 66,71    | 7.168,03                          | 0,00 | 118,07 | 0,00% | -        | -        | -        |
| 8.10   | C0265                 | CONCRETO MEDIDADA BARRAQUETAL MEIO FIO DE CONCRETO MOLDADO NO LOCAL  | M  | 103,20  | 30,19    | 3.115,61                          | 0,00 | 103,20 | 0,00% | -        | -        | -        |
| 9  | ALABRADO              | PROFOTO COM FRESIL EM TUBO DE AÇO GALVANIZADO DE 2" (19,25mm, INCL. PILARES DE SUSTENTACAO   | UN | 2,00  | 2.037,91 | 4.075,82                          | 0,00 | 2,00   | 0,00% | -        | -        | -        |
| 9.2  | C0035                 | ALABRADO C/ TUBO DE AÇO GALVANIZADO 2" INCLUSIVE PINTURA   | M2 | 269,40  | 334,27   | 90.052,34                         | 0,00 | 269,40 | 0,00% | -        | -        | -        |
| 10   | PINTURA               | PRONTA   | M2 | 92,80   | 26,26    | 2.446,21                          | 0,00 | 92,80  | 0,00% | -        | -        | -        |
| 10.1   | C1614                 | LATEX DUAS DEMAOIS EM PAREDES EXTERNAS SINASSA   | M2 | 271,16  | 10,00    | 2.711,60                          | 0,00 | 271,16 | 0,00% | -        | -        | -        |
| 10.2   | 102504                | PINTURA DE DEMARCAÇÃO DE QUADRA POLIESPORTIVA COM E = 5 CM, APLICACAO MANUAL AP 09/2021  | M  | 271,16  | 10,00    | 2.711,60                          | 0,00 | 271,16 | 0,00% | -        | -        | -        |
| 11   | INSTALACOES ELÉTRICAS |  |    |   |          | R\$ 28.138,85                     |      |        | 0,00% | R\$ 0,00 | R\$ 0,00 | R\$ 0,00 |
| 11.1   | C4805                 | REGULADOR EM LIT. COMO EM ALUMINIO, POTENCIA MINIMA 400W   | UN | 8,00  | 970,50   | 7.764,00                          | 0,00 | 8,00   | 0,00% | -        | -        | -        |
| 11.2   | C5050                 | POSTE DE CONCRETO CIRCULAR, RESISTENCIA NOMINAL 200KG, H= 8,00M  | UN | 4,00  | 1.126,05 | 4.504,20                          | 0,00 | 4,00   | 0,00% | -        | -        | -        |
| 11.3   | C4765                 | PRISO ABORDADO 570 KG  | UN | 4,00  | 326,02   | 1.304,08                          | 0,00 | 4,00   | 0,00% | -        | -        | -        |
| 11.4   | C2072                 | QUADRO DE DISTRIBUICAO DE LUZ SOBREPOR ATE 12 DIVISOES   | UN | 1,00  | 342,57   | 342,57                            | 0,00 | 1,00   | 0,00% | -        | -        | -        |
| 11.5   | C1899                 | 250X150X120MM, CARRABAMENTO  | UN | 1,00  | 34,49    | 34,49                             | 0,00 | 1,00   | 0,00% | -        | -        | -        |
| 11.6   | C1095                 | DISJUNTOR MONOPOLAR EM QUADRO DE DISTRIBUICAO 20A  | UN | 4,00  | 26,33    | 105,32                            | 0,00 | 4,00   | 0,00% | -        | -        | -        |
| 11.7   | C1093                 | DISJUNTOR MONOPOLAR EM QUADRO DE DISTRIBUICAO 16A  | UN | 1,00  | 26,33    | 26,33                             | 0,00 | 1,00   | 0,00% | -        | -        | -        |
| 11.8   | C1196                 | ELETRIPRODUTO PVC ROSC.INCL.CONEXOES D= 25mm (3/4")  | M  | 61,76   | 15,17    | 1.185,94                          | 0,00 | 61,76  | 0,00% | -        | -        | -        |
| 11.9   | C1197                 | ELETRIPRODUTO PVC ROSC.INCL.CONEXOES D= 20mm (1")  | M  | 63,08   | 29,05    | 1.832,47                          | 0,00 | 63,08  | 0,00% | -        | -        | -        |

Andréa Fof. Diogenes de Oliveira  
CPF: 914.201.213-91  
Sócio Diretor

ECI, ELER, S. PINHEIRO, ENGENHEIRO CIVIL  
SECRETARIA DE EDUCAÇÃO E CULTURA  
RUA DA LIBERDADE, 100 - JAGUARIBE-CE  
CEP: 74311-900  
CPF: 743.317.303-49

PROPOSTA Nº 02/2023 - CONTRATAÇÃO DE EMPRESA PARA CONSTRUÇÃO DE QUADRAS POLIESPORTIVAS NAS LOCALIDADES DE PONTO CENTRAL, BRUM, TRAHANOVÁ E VAZEA DO JUAZEIRO, JUNTAS À SECRETARIA EDUCAÇÃO E CULTURA DO MUNICÍPIO DE JAGUARIBE-CE.

RICARDO EDUARDO P. PINHEIRO  
Engenheiro Civil  
CREA-CE: 0601851790

YANILSON PINHEIRO ENGENHEIRO CIVIL  
RUA DA LIBERDADE, 100 - JAGUARIBE-CE  
CEP: 74311-900  
CPF: 743.317.303-49





PERÍODO DOS SERVIÇOS:  
07/12/2023 A 29/12/2023  
DATA DE EMISSÃO:  
Sete-feira, 29 de dezembro de 2023

| VALORES (R\$)           |                  |
|-------------------------|------------------|
| CONTRATO: 20.03.02/2023 | R\$ 1.547.912,67 |
| ADITIVO:                | R\$ -            |
| VALOR TOTAL SERV.       | R\$ 1.547.912,67 |
| VALOR DA MEDIÇÃO        | R\$ 20.828,84    |
| MEDIÇÃO ACUMULADA:      | R\$ 257.495,03   |
| SALDO:                  | R\$ 1.290.416,94 |

| PREFEITURA MUNICIPAL DE JAGUARIBE |  | BOLETIM DE MEDIÇÃO  |       | MEDIÇÃO N° 03  |                     | VALORES (R\$)           |       |              |                 |   |                 |
|-----------------------------------|--|---|-------|--|---------------------|-------------------------|-------|--------------|-----------------|---|-----------------|
| SECRETARIA DE EDUCAÇÃO E CULTURA  |  | CONTRATADA: REALIZA CONSTRUTORA LTDA CNPJ: 35.851.118/0001-08 |       | PERÍODO DOS SERVIÇOS:<br>07/12/2023 A 29/12/2023<br>DATA DE EMISSÃO:<br>Sete-feira, 29 de dezembro de 2023 |                     | CONTRATO: 20.03.02/2023 |       |              |                 |   |                 |
| 12.3.3                            | C017 ARMAZENARIA CA-60 FIMA D-3-40 A 6,40mm  | KG  | 31,77 | 15,67  | 497,84              | 0,00                    | 31,77 | 0,00%        | -               | - | -               |
| 12.3.4                            | C084 CONCRETO PRATER, REC 20 MPa COM ACRESCIMO ADQUIRIDO   | M3  | 1,93  | 528,62   | 1.020,24            | 0,00                    | 1,93  | 0,00%        | -               | - | -               |
| 12.3.5                            | C184 LANCAMENTO E APLICACAO DE CONCRETO S/ ELEVACAO  | M3  | 0,84  | 171,04   | 143,67              | 0,00                    | 0,84  | 0,00%        | -               | - | -               |
| 12.3.6                            | C1803 LANCAMENTO E APLICACAO DE CONCRETO S/ ELEVACAO   | M3  | 1,09  | 289,34   | 315,60              | 0,00                    | 1,09  | 0,00%        | -               | - | -               |
| 12.3.7                            | C2891 FERRAO PARA CIMA COMPRESSA PLASTIFICADA, ESP=1800 UTIL DE  | M2  | 24,83 | 126,08   | 3.130,57            | 0,00                    | 24,83 | 0,00%        | -               | - | -               |
| 12.3.8                            | C4451 LATE PRE-FABRICADA TRILHACAO H/ PRISO - VAO DE 1,81 A 2,80 M   | M2  | 9,37  | 159,97   | 1.498,82            | 0,00                    | 9,37  | 0,00%        | -               | - | -               |
| 12.4                              | <b>SISTEMA DE VEDAÇÃO VERTICAL</b>   |   |       |  | <b>R\$ 4.199,96</b> |                         |       | <b>0,00%</b> | <b>R\$ 0,00</b> |   | <b>R\$ 0,00</b> |
| 12.4.1                            | C0073 ALVENARIA DE TUDO CERAMICO FURADO (Módulo 90cm x 140cm) - REC 20 MPa   | M2  | 44,71 | 75,88  | 3.392,59            | 0,00                    | 44,71 | 0,00%        | -               | - | -               |
| 12.4.2                            | C4592 ALVENARIA DE EMBAZAMENTO EM TUDO CERAMICO FURADO (CIMENTO E AREIA 1:4)   | M3  | 1,04  | 776,32   | 807,37              | 0,00                    | 1,04  | 0,00%        | -               | - | -               |
| 12.5                              | <b>REVESTIMENTOS INTERNOS E EXTERNOS</b>   |   |       |  | <b>R\$ 8.187,22</b> |                         |       | <b>0,00%</b> | <b>R\$ 0,00</b> |   | <b>R\$ 0,00</b> |
| 12.5.1                            | C4445 CERAMICA ESPALTADA RETIFICADA C/ ARG. PRE-FABRICADA ACIMA DE 20cm  | M2  | 17,60 | 114,38   | 2.013,09            | 0,00                    | 17,60 | 0,00%        | -               | - | -               |
| 12.5.2                            | C1427 REVESTIMENTO C/ ARG. PRE-FABRICADA, JUNTA ENTRE CERAMICA, ACIMA DE 20cm (900 cm) e PORCELANATOS CERAMICO ARGAMASSA DE CIMENTO E AREIA S/ PENEBRA | M2  | 17,60 | 11,14  | 196,06              | 0,00                    | 17,60 | 0,00%        | -               | - | -               |
| 12.5.3                            | C0778 TRACO 1:3 ESP=5  | M2  | 7,59  | 15,39  | 116,81              | 0,00                    | 7,59  | 0,00%        | -               | - | -               |
| 12.5.4                            | C2034 RESCOO C/ ARGAMASSA MISTA DE CIMENTO, CAL HIDRATADA E AREIA S/ PENEBRA, TRACO 1:2:8, ESP=2cm H/ TUDO   | M2  | 7,59  | 45,95  | 348,76              | 0,00                    | 7,59  | 0,00%        | -               | - | -               |
| 12.5.5                            | C0778 TRACO 1:3 ESP=5  | M2  | 89,42 | 7,84   | 701,05              | 0,00                    | 89,42 | 0,00%        | -               | - | -               |
| 12.5.6                            | C2028 RESCOO C/ ARGAMASSA DE CIMENTO E AREIA PENEBRA, TRACO 1:3  | M2  | 71,82 | 54,68  | 3.041,48            | 0,00                    | 71,82 | 0,00%        | -               | - | -               |
| 12.5.7                            | C2023 EMBOCO C/ ARGAMASSA DE CIMENTO E AREIA PENEBRA, TRACO 1:3  | M2  | 17,60 | 49,43  | 869,97              | 0,00                    | 17,60 | 0,00%        | -               | - | -               |
| 12.6                              | <b>SISTEMA DE PISOS</b>  |   |       |  | <b>R\$ 1.208,74</b> |                         |       | <b>0,00%</b> | <b>R\$ 0,00</b> |   | <b>R\$ 0,00</b> |
| 12.6.1                            | C1807 LANTRO DE CONCRETO IMPERMEABILIZADO E 6-CM   | M2  | 7,59  | 59,58  | 452,21              | 0,00                    | 7,59  | 0,00%        | -               | - | -               |

Antônio Foz Diogenes de Oliveira  
CPF: 914.201.213-91  
Sócio Diretor

EQ. SIND. S/ SERVIÇOS DE ENGENHARIA  
Secretaria Municipal de Educação  
e Cultura - Rua 20/12/2023  
PO Box 12011-201  
CPI: 703.347.003-49

\* PROFISSÃO 2 - LOTTAMENTO HOUS DO RIO: Nº 480.544.01. JOAO PAULO A. JAGUARIBE-CE  
CONTATO: (88) 9308 7018. E-MAIL: CONSTRUTORA@REALIZA-CE.COM

RICARDO CEZAR P. PINHEIRO  
Engenheiro Civil  
CREA-CE: 0101851790

VUNO PINHEIRO  
E-99 Civil Engenharia  
CNPJ: 07.001.000/0001-00



| PREFETURA MUNICIPAL DE JAGUARIBE |  | BOLETIM DE MEDIÇÃO  |  | MEDIÇÃO N° 03                                     |  | VALORES (R\$)                      |  |
|----------------------------------|--|---|--|---|--|------------------------------------|--|
| SECRETARIA DE EDUCAÇÃO E CULTURA |  | CONTRATA: REALIZA CONSTRUTORA LTDA CNPJ: 25.851.118/0001-08 |  | PERÍODO DOS SERVIÇOS: 01/12/2023 A 29/12/2023     |  | CONTRATO: 20.03.02/2023            |  |
|                                  |  |   |  | DATA DE EMISSÃO: setembro, 29 de dezembro de 2023 |  | ADITIVO: R\$ -                     |  |
|                                  |  |   |  |   |  | VALOR TOTAL SERV. R\$ 1.547.912,67 |  |
|                                  |  |   |  |   |  | VALOR DA MEDIÇÃO R\$ 70.829,84     |  |
|                                  |  |   |  |   |  | MEDIÇÃO ACUMULADA: R\$ 257.492,83  |  |
|                                  |  |   |  |   |  | SALDO: R\$ 1.290.416,84            |  |

| ITEM      | DESCRIÇÃO   | UNID. | QUANT. | VALOR UNIT. | VALOR TOTAL   | VALOR UNIT. | VALOR TOTAL | VALOR UNIT. | VALOR TOTAL |
|-----------|---|-------|--------|-------------|---------------|-------------|-------------|-------------|-------------|
| 12.6.2    | REGULARIZAÇÃO DE BASE C/ ARGAMASSA CIMENTO E AREIA 5% FENEPAN, TRACO 1:4 - RSP - 30m  | M2    | 28,34  | 7,59        | 215,10        | 0,00%       | -           | 0,00%       | -           |
| 12.6.3    | TERMOCA ESPALTAÇÃO RETIFICADA C/ ARG. PRE-FABRICAÇÃO ACIMA DE SOCO  | M2    | 106,86 | 7,59        | 806,25        | 0,00%       | -           | 0,00%       | -           |
| 12.6.4    | RELAPOAMENTO DE SUPERF. REBATO, RELAPOAMENTO C/ ARG. PRE-FABRICAÇÃO, SANFA ENTRE 2mm e 6mm EM CERÂMICA, ACIMA DE SOCO em (800 cm²) e PORCELANATO (FUNDIÇÃO) | M2    | 11,14  | 7,59        | 84,55         | 0,00%       | -           | 0,00%       | -           |
| 12.6.5    | PISO INTERTRAVADO TIPO TIDOLITHO (20X20X2CM) 35MPa, COR CINZA - CONDIÇÃO MECÂNICA   | M2    | 60,71  | 2,02        | 122,63        | 0,00%       | -           | 0,00%       | -           |
| 12.7      | SISTEMA DE COBERTURA  |       |        |             | R\$ 1.962,25  | 0,00%       | R\$ 0,00    | 0,00%       | R\$ 0,00    |
| 12.7.1    | COBERTURA C/TELA ONDULADA DE FIBRO-CIMENTO E= 5mm f   | M2    | 154,15 | 7,24        | 1.115,22      | 0,00%       | -           | 0,00%       | -           |
| 12.7.2    | CHAPIS PRE-MOLDADO DE CONCRETO  | M2    | 141,27 | 2,51        | 354,58        | 0,00%       | -           | 0,00%       | -           |
| 12.7.3    | RUFO DE CHAPA GALVANIZADA 26 DESENVOLVIMENTO 30cm   | M     | 43,17  | 7,54        | 325,50        | 0,00%       | -           | 0,00%       | -           |
| 12.7.4    | CALHA DE FIBROGLASS ESP = 2mm DESENVOLVIMENTO 30cm  | M     | 47,51  | 4,14        | 196,69        | 0,00%       | -           | 0,00%       | -           |
| 12.8      | ESQUADRIAS  |       |        |             | R\$ 2.504,08  | 0,00%       | R\$ 0,00    | 0,00%       | R\$ 0,00    |
| 12.8.1    | PORTA DE FERRO, DE ABRIR, TIPO GRADE COM CHAPA COM GALVÂNICOS, AE 12/2018   | M2    | 724,29 | 2,94        | 2.129,41      | 0,00%       | -           | 0,00%       | -           |
| 12.8.2    | FRECHADURA COMPLETA PARA PORTA INTERNA  | UN    | 153,39 | 2,00        | 307,18        | 0,00%       | -           | 0,00%       | -           |
| 12.8.3    | COBRO ANTI-CHUVA (50x40)cm CARG. CIMENTO E AREIA TRACO 1:3  | M2    | 105,45 | 0,64        | 67,49         | 0,00%       | -           | 0,00%       | -           |
| 12.9      | PINTURAS E ACABAMENTOS  |       |        |             | R\$ 1.358,69  | 0,00%       | R\$ 0,00    | 0,00%       | R\$ 0,00    |
| 12.9.1    | APLICAÇÃO MANUAL DE PINTURA COM TINTA LATEX ACRILICA EM TETO, DUAS  | M2    | 17,39  | 7,59        | 130,54        | 0,00%       | -           | 0,00%       | -           |
| 12.9.2    | RENDIDOS, AE 06/2014  | M2    | 15,88  | 71,82       | 1.140,50      | 0,00%       | -           | 0,00%       | -           |
| 12.9.3    | APLICAÇÃO MANUAL DE PINTURA COM TINTA LATEX ACRILICA EM PAREDES, PONTAS DEBORDOS, AE 06/2014  | M2    | 47,50  | 5,88        | 280,15        | 0,00%       | -           | 0,00%       | -           |
| 12.10.1   | INSTALAÇÕES HIDRO-SANITÁRIAS  |       |        |             | R\$ 10.856,93 | 0,00%       | R\$ 0,00    | 0,00%       | R\$ 0,00    |
| 12.10.1.1 | CAIS  | M     | 1,62   | 7,09        | 11,49         | 0,00%       | -           | 0,00%       | -           |
| 12.10.1.2 | TUBO PVC/POD. MARRON D= 20mm (1/2")   | M     | 15,80  | 9,51        | 150,26        | 0,00%       | -           | 0,00%       | -           |

**RICARDO ZAZAR P. PINHEIRO**  
 Engenheiro Civil  
 CREA-CE: 0601851790

**FCO ELIAS CAVALCANTE BARROSO**  
 Secretário Municipal de Educação  
 Rua Curitiba, nº 2.021  
 Pôrto de Pedras, RJ 21021-150  
 CEP: 743.347.003-49

R PROJETADA 2 - LOTEAMENTO ROSTA DO BOM-ANJO, SADA 01, RUA PAULO N. JAGUARIBE-CE.  
 CONTATO: (85) 9.7908.7000 - E-MAIL: CONTATORIA@REALIZAENGENHARIA.COM

**RICARDO ZAZAR P. PINHEIRO**  
 Engenheiro Civil  
 CREA-CE: 0601851790

VALOR TOTAL DO CONTRATO: R\$ 1.547.912,67  
 VALOR DA MEDIÇÃO: R\$ 70.829,84  
 VALOR ACUMULADO: R\$ 257.492,83  
 SALDO: R\$ 1.290.416,84



| SECRETARIA DE EDUCAÇÃO E CULTURA  |              | BOLETIM DE MEDIÇÃO  |              | MEDIÇÃO Nº 03  |           | VALORES (R\$)           |              |
|-----------------------------------|--------------|---|--------------|--|-----------|-------------------------|--------------|
| PREFEITURA MUNICIPAL DE JAGUARIBE |              | CONTRATADA: REALIZA CONSTRUTORA LTDA CNPJ: 35.851.118/0001-08 |              | PERÍODO DOS SERVIÇOS: 07/12/2023 A 29/12/2023        |           | CONTRATO: 20.03.02/2023 |              |
|                                   |              | REALIZA   |              | DATA DE EMISSÃO: sexta-feira, 29 de dezembro de 2023 |           | ADITIVO:                |              |
|                                   |              |   |              |  |           | VALOR TOTAL SERV.:      |              |
|                                   |              |   |              |  |           | VALOR DA MEDIÇÃO        |              |
|                                   |              |   |              |  |           | MEDIÇÃO ACUMULADA:      |              |
|                                   |              |   |              |  |           | SALDO:                  |              |
| R\$                               | 1.547.912,67 | R\$   | 1.547.912,67 | R\$  | 70.829,84 | R\$                     | 257.495,83   |
| R\$                               | -            | R\$   | -            | R\$  | -         | R\$                     | 1.290.416,84 |

| 12.10.1.3 | 12.10.1.4 | 12.10.1.5 | 12.10.1.6 | 12.10.1.7 | 12.10.1.8 | 12.10.1.9 | 12.10.1.10 | 12.10.1.11 | 12.10.1.12 | 12.10.1.13 | 12.10.1.14 | 12.10.1.15 |
|-----------|-----------|-----------|-----------|-----------|-----------|-----------|------------|------------|------------|------------|------------|------------|
| C2158     | C2618     | 94703     | 94704     | C2158     | 103041    | 103047    | 89409      | 89358      | 89362      | 89367      | 30315      | 30347      |
| M         | M         | UN        | UN        | UN        | UN        | UN        | UN         | UN         | UN         | UN         | UN         | UN         |
| 0,64      | 0,66      | 1,00      | 1,00      | 2,00      | 1,00      | 1,00      | 1,00       | 1,00       | 2,00       | 1,00       | 1,00       | 1,00       |
| 14,77     | 21,98     | 26,60     | 35,57     | 71,96     | 26,09     | 6,65      | 10,20      | 8,31       | 9,89       | 14,25      | 9,39       | 7,73       |
| 9,46      | 14,31     | 25,60     | 35,57     | 143,02    | 26,09     | 6,65      | 10,20      | 8,31       | 9,89       | 14,25      | 9,39       | 7,73       |
| 0,00      | 0,00      | 0,00      | 0,00      | 0,00      | 0,00      | 0,00      | 0,00       | 0,00       | 0,00       | 0,00       | 0,00       | 0,00       |
| 0,00      | 0,00      | 0,00      | 0,00      | 0,00      | 0,00      | 0,00      | 0,00       | 0,00       | 0,00       | 0,00       | 0,00       | 0,00       |
| 0,64      | 0,66      | 1,00      | 1,00      | 2,00      | 1,00      | 1,00      | 1,00       | 1,00       | 1,00       | 1,00       | 1,00       | 1,00       |
| 0,00%     | 0,00%     | 0,00%     | 0,00%     | 0,00%     | 0,00%     | 0,00%     | 0,00%      | 0,00%      | 0,00%      | 0,00%      | 0,00%      | 0,00%      |
| -         | -         | -         | -         | -         | -         | -         | -          | -          | -          | -          | -          | -          |
| -         | -         | -         | -         | -         | -         | -         | -          | -          | -          | -          | -          | -          |
| -         | -         | -         | -         | -         | -         | -         | -          | -          | -          | -          | -          | -          |

Antonio Fed. Digenes de Oliveira  
 CPF: 914.201.213-91  
 Sócio Diretor

FCO EDUARDO BARROS T. BARROS  
 Secretário de Administração  
 e Controle Nº 2507/2023  
 ROR: 743.347.033-49  
 CPF: 743.347.033-49

RICARDO CEAR P. PINHEIRO  
 Engenheiro Civil  
 CREA-CE: 0601851790

YANIR PINHEIRO  
 Engenheiro Civil  
 CREA-CE: 241829  
 ROR: 00182156844





|   |  |                           |  |  |  |                                |  |                      |              |
|---|--|---------------------------|--|--|--|--------------------------------|--|----------------------|--------------|
| <b>PREFEITURA MUNICIPAL DE JAGUARIBE</b><br><b>SECRETARIA DE EDUCAÇÃO E CULTURA</b> |  | <b>BOLETIM DE MEDIÇÃO</b> |  | <b>CONTRATADA: REALIZA CONSTRUTORA</b><br><b>LTDA CNPJ: 35.851.118/0001-08</b> |  | <b>MEDIÇÃO Nº 03</b>           |  | <b>VALORES (R\$)</b> |              |
| <b>PERÍODO DOS SERVIÇOS:</b><br>07/12/2023 A 29/12/2023                             |  |                           |  |  |  | <b>CONTRATO: 20.03.02/2023</b> |  | R\$                  | 1.547.912,67 |
| <b>DATA DE EMISSÃO:</b><br>sexta-feira, 29 de dezembro de 2023                      |  |                           |  |  |  | <b>ADITIVO:</b>                |  | R\$                  | -            |
|   |  |                           |  |  |  | <b>VALOR TOTAL SERV.:</b>      |  | R\$                  | 1.547.912,67 |
|   |  |                           |  |  |  | <b>VALOR DA MEDIÇÃO:</b>       |  | R\$                  | 70.839,84    |
|   |  |                           |  |  |  | <b>MEDIÇÃO ACUMULADA:</b>      |  | R\$                  | 257.495,63   |
|   |  |                           |  |  |  | <b>SALDO:</b>                  |  | R\$                  | 1.290.416,84 |

| 12.10.2.11                                | C194   | LUMAS SIMPLIS PVC BRANCO PRECISOTO 50mm (P7)  | UN | 6,00 | 11,25    | 96,00                | 0,00  | 0,00 | 8,00 | 0,00%  | -               | -               | -               |
|---|--------|---|----|------|----------|----------------------|---|------|------|--|-----------------|-----------------|-----------------|
| 12.10.2.12                                | C1758  | LUMAS SIMPLIS PVC BRANCO PRECISOTO 100mm (P7)   | UN | 4,00 | 23,63    | 94,52                | 0,00 <td>0,00</td> <td>4,00</td> <td>0,00% <td>-</td> <td>-</td> <td>-</td> </td>   | 0,00 | 4,00 | 0,00% <td>-</td> <td>-</td> <td>-</td>   | -               | -               | -               |
| 12.10.2.13                                | 89825  | TE. PVC, SERIE NORMAL, ESGOTO FREGIAL, DN 50 X 50 MM, JUNTA ELÁSTICA, FORNECIDO E INSTALADO EM PLUMARIA DE ESGOTO SANITÁRIO OU PLUMARIA DE ESGOTO PRECISADO, DN 100 X 100 MM, JUNTA ELÁSTICA, FORNECIDO E INSTALADO EM RAMAL DE DESCARGA OU RAMAL DE ESGOTO SANITÁRIO, AF. 08/2022  | UN | 2,00 | 23,88    | 47,72                | 0,00 <td>0,00</td> <td>2,00</td> <td>0,00% <td>-</td> <td>-</td> <td>-</td> </td>   | 0,00 | 2,00 | 0,00% <td>-</td> <td>-</td> <td>-</td>   | -               | -               | -               |
| 12.10.2.14                                | 89796  | TE. PVC, SERIE NORMAL, ESGOTO PRECISADO, DN 100 X 100 MM, JUNTA ELÁSTICA, FORNECIDO E INSTALADO EM RAMAL DE DESCARGA OU RAMAL DE ESGOTO SANITÁRIO, AF. 08/2022  | UN | 1,00 | 57,13    | 57,13                | 0,00 <td>0,00</td> <td>1,00</td> <td>0,00% <td>-</td> <td>-</td> <td>-</td> </td>   | 0,00 | 1,00 | 0,00% <td>-</td> <td>-</td> <td>-</td>   | -               | -               | -               |
| 12.10.2.15                                | C832   | FOSSE SÉPTICA E SANITÓRIO EM ALVENARIA  | UN | 1,00 | 5.226,27 | 5.226,27             | 0,00 <td>0,00</td> <td>1,00</td> <td>0,00% <td>-</td> <td>-</td> <td>-</td> </td>   | 0,00 | 1,00 | 0,00% <td>-</td> <td>-</td> <td>-</td>   | -               | -               | -               |
| <b>12.10.3 LOUÇAS METÁIS E ACESSÓRIOS</b> |        |   |    |      |          | <b>R\$ 3.405,82</b>  |   |      |      | <b>0,00%</b>   | <b>R\$ 0,00</b> | <b>R\$ 0,00</b> | <b>R\$ 0,00</b> |
| 12.10.3.1                                 | 102605 | CAIXA D'ÁGUA EM POLIÉTERENO, 500 LITROS - FORNECIDO E INSTALADO AF. 08/2022   | UN | 1,00 | 361,34   | 361,34               | 0,00 <td>0,00</td> <td>1,00</td> <td>0,00% <td>-</td> <td>-</td> <td>-</td> </td>   | 0,00 | 1,00 | 0,00% <td>-</td> <td>-</td> <td>-</td>   | -               | -               | -               |
| 12.10.3.2                                 | C0348  | BANDEJA DE LOUÇA BRANCA C/COXA ACOPLADA ASSENTO SANITÁRIO COMERCIAL - FORNECIDO E INSTALADO AF. 02/2020   | UN | 2,00 | 940,50   | 1.881,00             | 0,00 <td>0,00</td> <td>2,00</td> <td>0,00% <td>-</td> <td>-</td> <td>-</td> </td>   | 0,00 | 2,00 | 0,00% <td>-</td> <td>-</td> <td>-</td>   | -               | -               | -               |
| 12.10.3.3                                 | 100849 | AF. 02/2020   | UN | 2,00 | 56,89    | 113,78               | 0,00 <td>0,00</td> <td>2,00</td> <td>0,00% <td>-</td> <td>-</td> <td>-</td> </td>   | 0,00 | 2,00 | 0,00% <td>-</td> <td>-</td> <td>-</td>   | -               | -               | -               |
| 12.10.3.4                                 | C1619  | LAVATÓRIO DE LOUÇA BRANCA S/COLUNA C/TOMBEIRA E ACESSÓRIOS  | UN | 2,00 | 574,85   | 1.149,70             | 0,00 <td>0,00</td> <td>2,00</td> <td>0,00% <td>-</td> <td>-</td> <td>-</td> </td>   | 0,00 | 2,00 | 0,00% <td>-</td> <td>-</td> <td>-</td>   | -               | -               | -               |
| <b>12.11 SERVIÇOS FINAIS</b>              |        |   |    |      |          | <b>R\$ 104,74</b>    |   |      |      | <b>0,00%</b>   | <b>R\$ 0,00</b> | <b>R\$ 0,00</b> | <b>R\$ 0,00</b> |
| 13  | C1628  | LIMPEZA GERAL   | HQ | 7,59 | 13,40    | 104,74               | 0,00 <td>0,00</td> <td>7,59</td> <td>0,00% <td><b>R\$ 0,00</b></td> <td><b>R\$ 0,00</b></td> <td><b>R\$ 0,00</b></td> </td> | 0,00 | 7,59 | 0,00% <td><b>R\$ 0,00</b></td> <td><b>R\$ 0,00</b></td> <td><b>R\$ 0,00</b></td> | <b>R\$ 0,00</b> | <b>R\$ 0,00</b> | <b>R\$ 0,00</b> |
| <b>13 OBRAS</b>                           |        |   |    |      |          | <b>R\$ 11.884,08</b> |   |      |      | <b>0,00%</b>   | <b>R\$ 0,00</b> | <b>R\$ 0,00</b> | <b>R\$ 0,00</b> |
| 13.1                                      | C1349  | CONJUNTO PARA PINTURA COM TRAVES ÓRFICAS DE 3,00 X 2,20 M EM TUBO DE AÇO GALVANIZADO 3" COM REQUILIBRO EM TUBO DE 1", PINTURA EM PRIMER COM TINTA ESMALTE SINTÉTICO E REDES COM TINTA ESMALTE SINTÉTICO DE VOLEI OFICIAL COM POSTES EM TUBO DE AÇO GALVANIZADO 3" H = 2,50" CM, PINTURA EM TINTA ESMALTE SINTÉTICO, REDE DE NYLON COM 2 MM, MALHA ID X 10 CM E ARTIMAS OFICIAIS | C  | 1,00 | 4.447,94 | 4.447,94             | 0,00 <td>0,00</td> <td>1,00</td> <td>0,00% <td>-</td> <td>-</td> <td>-</td> </td>   | 0,00 | 1,00 | 0,00% <td>-</td> <td>-</td> <td>-</td>   | -               | -               | -               |
| 13.2                                      | C1351  | CONJUNTO PARA BASQUETE COM TABELAS EM COMPANHO NAVAL, MODELO OFICIAL, 1,05X1,80M, ESP. 18MM, COM TUBO INCLUSIVE ESTRUTURA EM TUBOS DE AÇO GALVANIZADO DE 4" E DE 1", ACABAMENTO EM MASSA PLÁSTICA, PRIMER E TINTA ESMALTE SINTÉTICO, COM REFORÇO TIPO MÃO FRANCESA, AVANÇO LIBRE DE 2,80M   | C  | 1,00 | 2.290,29 | 2.290,29             | 0,00 <td>0,00</td> <td>1,00</td> <td>0,00% <td>-</td> <td>-</td> <td>-</td> </td>   | 0,00 | 1,00 | 0,00% <td>-</td> <td>-</td> <td>-</td>   | -               | -               | -               |
| 13.3                                      | C1347  | CONJUNTO PARA BASQUETE COM TABELAS EM COMPANHO NAVAL, MODELO OFICIAL, 1,05X1,80M, ESP. 18MM, COM TUBO INCLUSIVE ESTRUTURA EM TUBOS DE AÇO GALVANIZADO DE 4" E DE 1", ACABAMENTO EM MASSA PLÁSTICA, PRIMER E TINTA ESMALTE SINTÉTICO, COM REFORÇO TIPO MÃO FRANCESA, AVANÇO LIBRE DE 2,80M   | C  | 1,00 | 4.025,85 | 4.025,85             | 0,00 <td>0,00</td> <td>1,00</td> <td>0,00% <td>-</td> <td>-</td> <td>-</td> </td>   | 0,00 | 1,00 | 0,00% <td>-</td> <td>-</td> <td>-</td>   | -               | -               | -               |

**Andréia Fdo. Dilogenes de Oliveira**  
 CPF: 914.201.213-91  
 Sócio Diretor

TCU ELETRÔNICO DE BARROSO  
 SECRETARIA DE LICITAÇÃO  
 R. G. OLIVEIRA, 120/131  
 CEP: 743.347-409  
 PROPOSTA Nº 2 - COTTA/ALCANTARA DO RIO DE JANEIRO, 1000 PAVILÃO 1, ANEXO III - C  
 CONTRATO 1881/9008 INSE. F. MAJ. CONSTRUTORA/REALIZA CONSTRUTORA LTDA

**RICARDO CARVALHO P. PINHEIRO**  
 Engenheiro Civil  
 CREA-CE: 0601851790

YANKE DIAS DA SILVA  
 ENGENHEIRO DE PROJETOS  
 CREA-CE: 0601851790



|                                   |  |   |  |  |  |                                    |  |
|-----------------------------------|--|---|--|--|--|------------------------------------|--|
| PREFEITURA MUNICIPAL DE JAGUARIBE |  | BOLETIM DE MEDIÇÃO  |  | MEDIÇÃO N° 03  |  | VALORES (R\$)                      |  |
| SECRETARIA DE EDUCAÇÃO E CULTURA  |  | CONTRATADA: REALIZA CONSTRUTORA LTDA CNPJ: 35.851.118/0001-08 |  | PERÍODO DOS SERVIÇOS: 07/12/2023 A 29/12/2023        |  | CONTRATO: 20.03.02/2023            |  |
|                                   |  |   |  | DATA DE EMISSÃO: sexta-feira, 29 de dezembro de 2023 |  | ADITIVO: R\$ -                     |  |
|                                   |  |   |  |  |  | VALOR TOTAL SERV. R\$ 1.547.912,67 |  |
|                                   |  |   |  |  |  | VALOR DA MEDIÇÃO R\$ 70.828,84     |  |
|                                   |  |   |  |  |  | VALOR ACUMULADO: R\$ 257.495,03    |  |
|                                   |  |   |  |  |  | SALDO: R\$ 1.290.416,64            |  |

|      |                 |                                    |        |      |      |      |        |       |          |          |          |          |
|------|-----------------|------------------------------------|--------|------|------|------|--------|-------|----------|----------|----------|----------|
| 14   | SERVIÇOS FINAIS | M2                                 | 616,64 | 1,48 | 0,00 | 0,00 | 616,64 | 0,00% | R\$ 0,00 | R\$ 0,00 | R\$ 0,00 | R\$ 0,00 |
| 14.1 | CS417           | LIMPEZA DE PISO EM ÁREA URBANIZADA | 616,64 | 1,48 | 0,00 | 0,00 | 616,64 | 0,00% | R\$ 0,00 | R\$ 0,00 | R\$ 0,00 | R\$ 0,00 |

**CONSTRUÇÃO DA QUADRA POLIESPORTIVA COM BANHEIRO - SÍTIO VÁRZEA DO JUAZEIRO**

|     |                             |   |        |          |      |      |          |         |               |                |                |
|-----|-----------------------------|---|--------|----------|------|------|----------|---------|---------------|----------------|----------------|
| 1   | ADMINISTRAÇÃO LOCAL DE OBRA | MES   | 3,00   | 1.687,05 | 0,00 | 0,00 | 1.687,05 | 67,00%  | R\$ 32.757,22 | R\$ 128.407,73 | R\$ 161.224,95 |
| 2   | SERVIÇOS PRELIMINARES       | M2  | 6,00   | 152,84   | 0,00 | 0,00 | 152,84   | 100,00% | R\$ 0,00      | R\$ 1.594,32   | R\$ 1.594,32   |
| 2.1 | CS197                       | FALCÃO PISO DE OBRA   | 6,00   | 152,84   | 0,00 | 0,00 | 152,84   | 100,00% | R\$ 0,00      | R\$ 1.594,32   | R\$ 1.594,32   |
| 2.2 | CS419                       | LIMPEZA MECANIZADA DE TERRENO COM REMOÇÃO DE CAMADA VEGETAL   | 616,64 | 0,24     | 0,00 | 0,00 | 616,64   | 100,00% | R\$ 0,00      | R\$ 147,99     | R\$ 147,99     |
| 2.3 | CS173                       | LOCANDO TODAS AS ESTADAS E EQUIPAMENTOS NA OBRA COM ACESSO TOPOGRAFICO (ÁREA ATÉ 5000 M2)             | 616,64 | 0,33     | 0,00 | 0,00 | 616,64   | 100,00% | R\$ 0,00      | R\$ 203,49     | R\$ 203,49     |
| 3   | MOVIMENTO DE TERRA          | M3  | 14,85  | 94,44    | 0,00 | 0,00 | 14,85    | 100,00% | R\$ 72,29     | R\$ 2.316,19   | R\$ 2.388,48   |
| 3.1 | CS358                       | ESCAVAÇÃO MANUAL DE VALA COM PROFUNDIDADE MENOR DO QUE 1,20 M.  | 14,85  | 94,44    | 0,00 | 0,00 | 14,85    | 100,00% | R\$ 0,00      | R\$ 1.253,93   | R\$ 1.253,93   |
| 3.2 | CS382                       | MECANIZAÇÃO DE VALAS COM CONTRAÇÃO  | 3,71   | 32,85    | 0,00 | 0,00 | 3,71     | 100,00% | R\$ 0,00      | R\$ 121,87     | R\$ 121,87     |
| 3.3 | CS928                       | CORTE E ATERRO COMPLETO SÍNCRONO DO GRÁU DE CONTRAÇÃO   | 33,08  | 4,70     | 0,00 | 0,00 | 33,08    | 100,00% | R\$ 0,00      | R\$ 320,88     | R\$ 320,88     |
| 3.4 | CS333                       | TRANSPORTE DE MATERIAL, EXCETO BOCAL EM CAMINHO ATÉ 5 KM  | 15,48  | 30,46    | 0,00 | 0,00 | 15,48    | 100,00% | R\$ 0,00      | R\$ 471,52     | R\$ 471,52     |
| 3.5 | CS146                       | COMPACTAÇÃO DE ATERROS 100% P.N   | 15,48  | 4,67     | 0,00 | 0,00 | 15,48    | 100,00% | R\$ 0,00      | R\$ 72,29      | R\$ 72,29      |
| 3.6 | CS309                       | ESCAVAÇÃO E CARGA DE MATERIAL, 2-CAT.   | 15,48  | 9,56     | 0,00 | 0,00 | 15,48    | 100,00% | R\$ 0,00      | R\$ 147,99     | R\$ 147,99     |
| 4   | FUNDIÇÕES                   | M3  | 11,14  | 58,40    | 0,00 | 0,00 | 11,14    | 100,00% | R\$ 0,00      | R\$ 5.979,95   | R\$ 5.979,95   |
| 4.1 | CS054                       | ALVENARIA DE EMPILHAMENTO DE PEDRA ARGAMASSADA  | 11,14  | 58,40    | 0,00 | 0,00 | 11,14    | 100,00% | R\$ 0,00      | R\$ 5.979,95   | R\$ 5.979,95   |
| 5   | ESTRUTURA                   | M   | 90,80  | 81,02    | 0,00 | 0,00 | 90,80    | 100,00% | R\$ 0,00      | R\$ 11.927,24  | R\$ 11.927,24  |
| 5.1 | CS204                       | AF.020016 AF.020016   | 90,80  | 81,02    | 0,00 | 0,00 | 90,80    | 100,00% | R\$ 0,00      | R\$ 7.356,62   | R\$ 7.356,62   |
| 5.2 | CS235                       | REINQUILMENS E DESMONTAGEM DE ROBRAS DE PILARES ESTRUTURAS SIMILARES, PE-OMETTO SIMILARES, EM CADA-DE | 9,28   | 58,76    | 0,00 | 0,00 | 9,28     | 100,00% | R\$ 0,00      | R\$ 545,29     | R\$ 545,29     |
| 5.3 | CS216                       | APRIMAÇÃO CS-59+MÉDIA D=6,3 A 10,0mm  | 114,52 | 17,92    | 0,00 | 0,00 | 114,52   | 100,00% | R\$ 0,00      | R\$ 2.052,20   | R\$ 2.052,20   |
| 5.4 | CS217                       | APRIMAÇÃO CS-59+MÉDIA D=3,40 A 6,40mm   | 42,87  | 15,67    | 0,00 | 0,00 | 42,87    | 100,00% | R\$ 0,00      | R\$ 671,77     | R\$ 671,77     |

Antônio Foa Diógenes de Oliveira  
 CPF: 914.201.213-91  
 Sócio Diretor

FTO. ELEICAR P. PINHEIRO  
 SECRETÁRIO DE EDUCAÇÃO E CULTURA  
 ELETORAL Nº 25912/2023  
 CPF: 743.347.003-49

RICARDO ELIAR P. PINHEIRO  
 Engenheiro Civil  
 CREA-CE: 0601851790

YADIR DE SOUZA  
 E-MAIL: yadirdesouza@realiza.com.br  
 CNPJ: 35.851.118/0001-08



|  |  |  |  |  |  |                         |  |
|--|--|--|--|--|--|-------------------------|--|
| <b>PREFEITURA MUNICIPAL DE JAGUARIBE</b> |  | <b>BOLETIM DE MEDIÇÃO</b>  |  | <b>CONTRATO: 20.03.02/2023</b>         |  | <b>VALORES (R\$)</b>    |  |
| <b>SECRETARIA DE EDUCAÇÃO E CULTURA</b>  |  | <b>CONTRATADA: REALIZA CONSTRUTORA LTDA CNPJ: 25.851.118/0001-08</b> |  | <b>PERÍODO DOS SERVIÇOS:</b>           |  | <b>ADITIVO:</b>         |  |
|  |  |  |  | <b>07/12/2023 A 29/12/2023</b>         |  | <b>R\$ 1.547.912,67</b> |  |
|  |  |  |  | <b>DATA DE EMISSÃO:</b>                |  | <b>R\$ 1.547.912,67</b> |  |
|  |  |  |  | <b>Setembr. 29 de dezembro de 2023</b> |  | <b>R\$ 70.839,84</b>    |  |
|  |  |  |  | <b>VALOR DA MEDIÇÃO</b>                |  | <b>R\$ 257.495,83</b>   |  |
|  |  |  |  | <b>VALOR ACUMULADA:</b>                |  | <b>R\$ 1.290.416,84</b> |  |
|  |  |  |  | <b>SALDO:</b>                          |  | <b>R\$ -</b>            |  |

| Item                  | Descrição   | Medição | Valor  | Medição              | Valor     | Medição | Valor  | Medição        | Valor | Medição              | Valor  | Medição              | Valor  | Medição              | Valor | Medição              | Valor | Medição              | Valor |
|-----------------------|---|---------|--------|----------------------|-----------|---------|--------|----------------|-------|----------------------|--------|----------------------|--------|----------------------|-------|----------------------|-------|----------------------|-------|
| 5.5                   | CON2 CONCRETO PVBIB, FCC 20 MPa COM ACREGADO ADQUIRIDO  | M3      | 1,86   | 528,62               | 983,23    | 1,86    | 0,00   | 100,00%        | -     | 983,23               | 1,86   | 1,547.912,67         | 1,86   | 1.547.912,67         | -     | -                    | -     | -                    | -     |
| 5.6                   | C1604 LANÇAMENTO E APLICAÇÃO DE CONCRETO S/ ELEVAÇÃO  | M3      | 1,86   | 171,04               | 318,13    | 1,86    | 0,00   | 100,00%        | -     | 318,13               | 1,86   | 1.547.912,67         | 1,86   | 1.547.912,67         | -     | -                    | -     | -                    | -     |
| <b>6 MURTA</b>        |   |         |        | <b>R\$ 11.988,36</b> |           |         |        | <b>100,00%</b> |       | <b>R\$ 5.428,41</b>  |        | <b>R\$ 6.187,95</b>  |        | <b>R\$ 11.988,36</b> |       | <b>R\$ 11.988,36</b> |       | <b>R\$ 11.988,36</b> |       |
| 6.1                   | CM074 ALVENARIA DE TIOLO CERÂMICO FUBAO (3x13x19cm) DE CAL ALVENARIA ESPECIAL EM CARRISCO C/ ALVENARIA DE CIMENTO E AREIA S/REVENHA TRACO 1:3 ESP = | M2      | 46,40  | 132,93               | 6.187,95  | 46,40   | 0,00   | 100,00%        | -     | 6.187,95             | 46,40  | 6.187,95             | 46,40  | 6.187,95             | -     | -                    | -     | -                    | -     |
| 6.2                   | CM078 TRACO 1:3 ESP =   | M2      | 92,80  | 7,84                 | 727,55    | 92,80   | 0,00   | 100,00%        | -     | 727,55               | 92,80  | 727,55               | 92,80  | 727,55               | -     | -                    | -     | -                    | -     |
| 6.3                   | CM028 TRACO 1:3   | M2      | 92,80  | 54,88                | 5.092,86  | 92,80   | 0,00   | 100,00%        | -     | 5.092,86             | 92,80  | 5.092,86             | 92,80  | 5.092,86             | -     | -                    | -     | -                    | -     |
| <b>7 MURO</b>         |   |         |        | <b>R\$ 94.953,28</b> |           |         |        | <b>94,00%</b>  |       | <b>R\$ 0,00</b>      |        | <b>R\$ 79.922,22</b> |        | <b>R\$ 79.922,22</b> |       | <b>R\$ 79.922,22</b> |       | <b>R\$ 79.922,22</b> |       |
| 7.1                   | C1807 MURO CONTRA DE ALVENARIA E CONCRETO (TUBA+CONTA) REBOCO, PORTA DE FERRO, DE ABRI, TIPO GARÇ COM CHAPA COM GALVANIZES.                         | M2      | 201,52 | 350,89               | 88.258,95 | 227,77  | 23,75  | 91,00%         | -     | 79.922,22            | 227,77 | 79.922,22            | 227,77 | 79.922,22            | -     | -                    | -     | -                    | -     |
| 7.2                   | 100701 FICHADEIRA COM GALVANIZES.   | M2      | 8,80   | 724,29               | 6.371,75  | 0,00    | 8,80   | 0,00%          | -     | 6.371,75             | 0,00   | 6.371,75             | 0,00   | 6.371,75             | -     | -                    | -     | -                    | -     |
| 7.3                   | C1360 FICHADEIRA COM GALVANIZES   | M2      | 2,00   | 161,84               | 323,68    | 0,00    | 2,00   | 0,00%          | -     | 323,68               | 0,00   | 323,68               | 0,00   | 323,68               | -     | -                    | -     | -                    | -     |
| <b>8 PAVIMENTAÇÃO</b> |   |         |        | <b>R\$ 80.878,24</b> |           |         |        | <b>34,00%</b>  |       | <b>R\$ 28.177,47</b> |        | <b>R\$ 2.732,16</b>  |        | <b>R\$ 27.009,63</b> |       | <b>R\$ 27.009,63</b> |       | <b>R\$ 27.009,63</b> |       |
| 8.1                   | CM84 LASTRO DE 40 DE MEMA   | M3      | 24,00  | 113,84               | 2.732,16  | 24,00   | 0,00   | 100,00%        | -     | 2.732,16             | 24,00  | 2.732,16             | 24,00  | 2.732,16             | -     | -                    | -     | -                    | -     |
| 8.2                   | C1843 POLIMENTO EM FIBRO INDUSTRIAL   | M2      | 480,00 | 66,49                | 31.915,20 | 0,00    | 480,00 | 0,00%          | -     | 31.915,20            | 0,00   | 31.915,20            | 0,00   | 31.915,20            | -     | -                    | -     | -                    | -     |
| 8.3                   | C1400 FORMA DE TABULAS DE 1" DE 3M. PRIMAÇÕES OTIL. 5 X   | M2      | 7,26   | 83,96                | 617,95    | 7,26    | 0,00   | 100,00%        | -     | 617,95               | 7,26   | 617,95               | 7,26   | 617,95               | -     | -                    | -     | -                    | -     |
| 8.4                   | C4071 ARMADURA EM TELA SOLDAVEL Q-82  | M2      | 576,00 | 12,44                | 7.165,44  | 0,00    | 576,00 | 0,00%          | -     | 7.165,44             | 0,00   | 7.165,44             | 0,00   | 7.165,44             | -     | -                    | -     | -                    | -     |
| 8.5                   | CM842 CONCRETO PVBIB, FCC 20 MPa COM ACREGADO ADQUIRIDO   | M3      | 39,40  | 528,62               | 20.299,01 | 20,48   | 17,92  | 53,00%         | -     | 10.806,14            | 20,48  | 10.806,14            | 20,48  | 10.806,14            | -     | -                    | -     | -                    | -     |
| 8.6                   | C1604 LANÇAMENTO E APLICAÇÃO DE CONCRETO S/ ELEVAÇÃO  | M3      | 39,40  | 171,04               | 6.567,94  | 38,40   | 0,00   | 100,00%        | -     | 6.567,94             | 38,40  | 6.567,94             | 38,40  | 6.567,94             | -     | -                    | -     | -                    | -     |
| 8.7                   | 11316 3.2MTR. PLASTICA T. 27MM. PAIA TISSO.   | M       | 540,00 | 1,275                | 1.120,00  | 0,00    | 640,00 | 0,00%          | -     | 1.120,00             | 0,00   | 1.120,00             | 0,00   | 1.120,00             | -     | -                    | -     | -                    | -     |
| 8.8                   | 91282 POTÊNCIA DE 13 HP. COM DISCO DE DIAMETRADO SEQUENCIADO PARA CONCRETO, DIAMETRO DE 350 MM, RUO DE 1" (14 X 1") - MATERIAS NA OPERAÇÃO.         | H       | 30,00  | 9,13                 | 273,90    | 0,00    | 30,00  | 0,00%          | -     | 273,90               | 0,00   | 273,90               | 0,00   | 273,90               | -     | -                    | -     | -                    | -     |
| 8.9                   | C4819 PRQ INTERVENIENDO TIPO TROCALINDO (CONTOURAGEM COM CILINDRO) PARA REFORÇO DE CONCRETO REFORÇADA.  | M2      | 180,07 | 60,71                | 7.168,05  | 0,00    | 119,07 | 0,00%          | -     | 7.168,05             | 0,00   | 7.168,05             | 0,00   | 7.168,05             | -     | -                    | -     | -                    | -     |

Antônio Fof Diógenes de Oliveira  
CPF: 914.201.213-91  
Sócio Diretor

ECO. EDA. ...  
SECRETARIA DE EDUCAÇÃO E CULTURA  
RUA ...  
POXUPINGUETTES  
CPF: 243.247.803-49

\*PREFEITURA Z - LOTTAMENTO VISTA DO RIO, Nº 49, SALA 01, JARDIM PAULISTA, JAGUARIBE, CE  
CONTATO: (85) 3398-3000, FAX: (85) 3398-3001, E-MAIL: CONSTRUTORA@REALIZA.COM

RICARDO CÉZAR P. PINHEIRO  
Engenheiro Civil

YANIR PINHEIRO  
RUA ...  
RND: DEIC103584



**MEDICÃO N° 03**  
 PERÍODO DOS SERVIÇOS:  
 07/12/2023 A 29/12/2023  
 DATA DE EMISSÃO:  
 sexta-feira, 29 de dezembro de 2023

| VALORES (R\$)           |                  |
|-------------------------|------------------|
| CONTRATO: 20.03.07/2023 | R\$ 1.517.912,67 |
| ADITIVO:                | R\$ -            |
| VALOR TOTAL SERV.       | R\$ 1.517.912,67 |
| VALOR DA MEDICÃO        | R\$ 20.829,84    |
| MEDICÃO ACUMULADA:      | R\$ 257.495,83   |
| SALDO:                  | R\$ 1.290.416,84 |

| ITEM  | DESCRIÇÃO  | UNID. | QUANT. | VALOR UNIT. | VALOR TOTAL | VALOR UNIT. | VALOR TOTAL | VALOR UNIT. | VALOR TOTAL |
|-------|--|-------|--------|-------------|-------------|-------------|-------------|-------------|-------------|
| 9     | <b>ALAMBRAÇÃO</b>  | M     | 103,20 | 30,19       | 3.115,41    | 0,00        | 103,20      | 0,00%       | R\$ 0,00    |
| 9.1   | PORTÃO COM PREGEL EM TUBO DE AÇO GALVANIZADO ØR 2" (193,25mm, INCL. PILARES DE SUSTENTAZÃO GALVANIZADO 2" INCLUSIVE PORTÃO)                | UN    | 2,00   | 2.037,91    | 4.075,82    | 0,00        | 2,00        | 0,00%       | R\$ 0,00    |
| 9.2   | CORRIS ALAMBRAÇÃO C/ TUBO DE AÇO GALVANIZADO 2" INCLUSIVE PORTÃO   | MZ    | 269,40 | 394,27      | 90.052,24   | 0,00        | 269,40      | 0,00%       | R\$ 0,00    |
| 10    | <b>PINTURA</b>   | MZ    | 92,80  | 26,36       | 2.446,21    | 0,00        | 92,80       | 0,00%       | R\$ 0,00    |
| 10.1  | LATEX OUVA DEBANDOS EM PAREDES EXTERNAS SIMPLASSA  | MZ    | 271,16 | 10,00       | 2.711,60    | 0,00        | 271,16      | 0,00%       | R\$ 0,00    |
| 10.2  | PINTURA DE DEMARCAÇÃO DE QUADRA POLIESPORTIVA COM TINTA ACRÍLICA, F. = S/CM, ADICIONADO MANUA, N.º 0020021                                 | M     | 271,16 | 10,00       | 2.711,60    | 0,00        | 271,16      | 0,00%       | R\$ 0,00    |
| 11    | <b>INSTALAÇÕES ELÉTRICAS</b>   | UN    | 8,00   | 970,50      | 7.764,00    | 0,00        | 8,00        | 0,00%       | R\$ 0,00    |
| 11.1  | RELEITOR EM LÍD. CORPO EM ALUMÍNIO, POTÊNCIA MÁXIMA 400W   | UN    | 4,00   | 1.126,05    | 4.504,20    | 0,00        | 4,00        | 0,00%       | R\$ 0,00    |
| 11.2  | POSTE DE CONCRETO CIRCULAR, RESISTÊNCIA NOMINAL 200KG, Nº 8/08M, PISO ABSORVEDOR 150x150   | UN    | 4,00   | 326,02      | 1.304,08    | 0,00        | 4,00        | 0,00%       | R\$ 0,00    |
| 11.3  | ATERRAMENTO COMPLETO C/ HASTE COPERNÍQUELO 587X 2,40M  | UN    | 1,00   | 342,57      | 342,57      | 0,00        | 1,00        | 0,00%       | R\$ 0,00    |
| 11.4  | QUADRO DE DISTRIBUIÇÃO DE LUZ SOBREPOR ATE 12 DIVISÕES 250x150x120MM, CABEÇAMENTO.   | UN    | 1,00   | 342,57      | 342,57      | 0,00        | 1,00        | 0,00%       | R\$ 0,00    |
| 11.5  | DISJUNTOR MONOPOLAR EM QUADRO DE DISTRIBUIÇÃO 40A  | UN    | 4,00   | 26,33       | 105,32      | 0,00        | 4,00        | 0,00%       | R\$ 0,00    |
| 11.5  | DISJUNTOR MONOPOLAR EM QUADRO DE DISTRIBUIÇÃO 20A  | UN    | 1,00   | 26,33       | 26,33       | 0,00        | 1,00        | 0,00%       | R\$ 0,00    |
| 11.7  | DISJUNTOR MONOPOLAR EM QUADRO DE DISTRIBUIÇÃO 16A  | UN    | 1,00   | 19,17       | 19,17       | 0,00        | 1,00        | 0,00%       | R\$ 0,00    |
| 11.8  | DISJUNTOR MONOPOLAR EM QUADRO DE DISTRIBUIÇÃO 10A  | M     | 61,76  | 1183,94     | 61.76       | 0,00        | 61,76       | 0,00%       | R\$ 0,00    |
| 11.9  | ELETRIDUTO PVC ROSC.INCL.COMENDES D= 32mm (1")   | M     | 43,08  | 29,03       | 1.252,47    | 0,00        | 43,08       | 0,00%       | R\$ 0,00    |
| 11.10 | ELETRIDUTO PVC ROSC.INCL.COMENDES D= 25mm (1")   | M     | 9,44   | 39,73       | 375,05      | 0,00        | 9,44        | 0,00%       | R\$ 0,00    |
| 11.11 | ELETRIDUTO FIBRIL COMENDES 0= 50mm (1 1/2") MM (3/4") PARA CONJUNTOS TERMINAIS, INSTALADO EM PAREDE FORNECIMENTO E INSTALAÇÃO, N.º 1272015 | M     | 11,69  | 12,62       | 148,53      | 0,00        | 11,69       | 0,00%       | R\$ 0,00    |
| 11.12 | CABO ISOLADO PVC 750V 4NXC   | M     | 516,00 | 9,44        | 4.871,04    | 0,00        | 516,00      | 0,00%       | R\$ 0,00    |
| 11.13 | CABO ISOLADO PVC 750V 4NXC   | M     | 78,60  | 7,78        | 611,51      | 0,00        | 78,60       | 0,00%       | R\$ 0,00    |
| 11.14 | CANA ALUMINADA / REBOCO / C/ TÁMIA CONCRETO 5/ FURCO Ø=20x30x90  | UN    | 7,00   | 199,62      | 1.397,34    | 0,00        | 7,00        | 0,00%       | R\$ 0,00    |

**Andréa Fdz. Diogenes de Oliveira**  
 CPF: 914.201.213-91  
 Sócio Diretor

**RCA REG. E AV. SANTI BARROSO**  
 RUA SANTI BARROSO, 100 - JARDIM SÃO CARLOS - SÃO CARLOS - MG - CEP: 34131-000  
 FONE: (31) 3441-1100 - FAX: (31) 3441-1101 - E-MAIL: RCD@REALIZA.COM.BR  
 REALIZA CONSULTORIA EM GESTÃO DE PROJETOS DE OBRAS DE INFRA-ESTRUTURA  
 CPF: 730.241.403-49

**RICARDO CARP. PINHEIRO**  
 Engenheiro Civil  
 CREA: 15.181/2017-0

**YANIR DIÓGENES DIAS**  
 Engenheiro Civil  
 CREA: 15.181/2017-0



|   |              |   |           |     |              |  |   |  |              |
|---|--------------|---|-----------|-----|--------------|--|---|--|--------------|
| <b>SECRETARIA MUNICIPAL DE JAGUARIBE</b><br><b>SECRETARIA DE EDUCAÇÃO E CULTURA</b> |              | <b>BOLETIM DE MEDIÇÃO</b><br><b>CONTRATAÇÃO REALIZA CONSTRUTORA</b><br><b>LTDA CNPJ: 35.851.118/0001-08</b> |           |     |              | <b>MEDIÇÃO Nº 03</b><br><b>PERÍODO DOS SERVIÇOS:</b><br><b>07/12/2023 A 29/12/2023</b><br><b>DATA DE EMISSÃO:</b><br><b>Sete-feira, 29 de dezembro de 2023</b> |   | <b>VALORES (R\$)</b><br><b>CONTRATO: 20.03.02/2023</b> |              |
| R\$   | 1.547.912,67 | R\$   | -         | R\$ | 1.547.912,67 | R\$  | - | R\$  | 1.547.912,67 |
| R\$   | -            | R\$   | 70.829,84 | R\$ | 70.829,84    | R\$  | - | R\$  | 70.829,84    |
| R\$   | 257.495,83   | R\$   | -         | R\$ | 257.495,83   | R\$  | - | R\$  | 257.495,83   |
| R\$   | 1.290.416,84 | R\$   | -         | R\$ | 1.290.416,84 | R\$  | - | R\$  | 1.290.416,84 |

| 11.13       | C290                         | QUADRO P/ MEDIÇÃO EM ROTE DE CONCRETO   | UN | 1,00   | 1.215,05             | 1.215,05 | 0,00   | 0,00   | 1,00           | 0,00%   | -               | - | -                    |
|-------------|------------------------------|---|----|--------|----------------------|----------|--------|--------|----------------|---------|-----------------|---|----------------------|
| 11.18       | C1803                        | MULETA C/DOLO MACIÇO, REBOCADA, INCL. RUMPAÇÕES   | M2 | 1,80   | 428,08               | 770,54   | 0,00   | 0,00   | 1,80           | 0,00%   | -               | - | -                    |
| 11.17       | C4967                        | POSTE DE CONCRETO GRUPO 'Y', RESISTÊNCIA NOMINAL 2000KG, H= 8,00M, PESO APROXIMADO 4000KG               | UN | 1,00   | 933,45               | 933,45   | 0,00   | 0,00   | 1,00           | 0,00%   | -               | - | -                    |
| 11.18       | C1496                        | INTERUPTOR UMA TECIA SIMPLES E TOMADA UNIVERSAL 10A 250V  | UN | 1,00   | 38,52                | 38,52    | 0,00   | 0,00   | 1,00           | 0,00%   | -               | - | -                    |
| 11.19       | C1494                        | INTERRUPTOR UMA TECIA SIMPLES 10A 250V  | UN | 2,00   | 19,64                | 39,28    | 0,00   | 0,00   | 2,00           | 0,00%   | -               | - | -                    |
| 11.20       | 91936                        | FORNECIMENTO E INSTALACAO DE 12X20LIS   | UN | 3,00   | 13,42                | 40,26    | 0,00   | 0,00   | 3,00           | 0,00%   | -               | - | -                    |
| 11.21       | 16432                        | CADA DE EMBLITR PVC - 4X2 RETANGULAR  | UN | 3,00   | 2,22                 | 6,66     | 0,00   | 0,00   | 3,00           | 0,00%   | -               | - | -                    |
| 11.22       | 18815                        | CAPO DE ALUMINIO ISOLADO X/PE GALVAN 10MM2  | M  | 100,00 | 1,99                 | 200,59   | 0,00   | 0,00   | 100,00         | 0,00%   | -               | - | -                    |
| <b>12</b>   | <b>SERVIÇOS PRELIMINARES</b> |   |    |        | <b>R\$ 39.902,62</b> |          |        |        | <b>29,00%</b>  |         | <b>R\$ 0,00</b> |   | <b>R\$ 11.726,45</b> |
| <b>12.1</b> | <b>SERVIÇOS PRELIMINARES</b> |   |    |        | <b>R\$ 72,43</b>     |          |        |        | <b>0,00%</b>   |         | <b>R\$ 0,00</b> |   | <b>R\$ 72,43</b>     |
| 12.1.1      | C1830                        | LOCALIZAÇÃO DA OBRA - EXECUÇÃO DE GABARITO  | M2 | 9,37   | 7,73                 | 72,43    | 9,37   | 9,37   | 0,00           | 100,00% | -               | - | -                    |
| <b>12.2</b> | <b>MOVIMENTO DE TERRA</b>    |   |    |        | <b>R\$ 518,30</b>    |          |        |        | <b>100,00%</b> |         | <b>R\$ 0,00</b> |   | <b>R\$ 518,30</b>    |
| 12.2.1      | 93308                        | ESCVAÇÃO MANUAL DE VALA COM PROFUNDIDADE MENOR OU IGUAL A 1,30 M  | M3 | 2,46   | 64,44                | 207,72   | 2,46   | 2,46   | 0,00           | 100,00% | -               | - | -                    |
| 12.2.2      | 93382                        | MECANIZAÇÃO MANUAL DE VALAS COM CONCRETIZAÇÃO   | M3 | 0,69   | 32,85                | 22,67    | 0,69   | 0,69   | 0,00           | 100,00% | -               | - | -                    |
| 12.2.3      | C0380                        | ATERRO C/CONCRETIZAÇÃO MANUAL, S/CONTROLE, MAT. S/ANÁLISE   | M3 | 2,43   | 116,48               | 287,91   | 2,43   | 2,43   | 0,00           | 100,00% | -               | - | -                    |
| <b>12.3</b> | <b>FUNDIÇÕES E ESTRUTURA</b> |   |    |        | <b>R\$ 8.424,68</b>  |          |        |        | <b>82,00%</b>  |         | <b>R\$ 0,00</b> |   | <b>R\$ 8.925,76</b>  |
| 12.3.1      | 96617                        | LASTRO DE CONCRETO MAGRO, ARGILOSO EM BLOCOS DE COMPLEMENTO OU SÓLIDOS, ESPESURA DE 3 CM, AF. 180/20/12 | M2 | 0,64   | 23,23                | 14,87    | 0,64   | 0,64   | 0,00           | 100,00% | -               | - | -                    |
| 12.3.2      | C0216                        | APARAFUSA C/50A MÉDIA D= 6,3 A 10,0mm   | MG | 101,17 | 12,92                | 1.312,97 | 101,17 | 101,17 | 0,00           | 100,00% | -               | - | -                    |
| 12.3.3      | C0217                        | APARAFUSA C/50A FINA D=3,60 A 6,40mm  | MG | 31,77  | 15,67                | 497,84   | 31,77  | 31,77  | 0,00           | 100,00% | -               | - | -                    |
| 12.3.4      | C0842                        | CONCRETO P/VRB., FCX 20 MRS COM AGREGADO ADQUIRIDO  | M3 | 1,93   | 528,62               | 1.020,24 | 1,93   | 1,93   | 0,00           | 100,00% | -               | - | -                    |
| 12.3.5      | C1604                        | LANÇAMENTO E APLICAÇÃO DE CONCRETO S/ ELEVAÇÃO  | M3 | 0,84   | 171,04               | 143,67   | 0,84   | 0,84   | 0,00           | 100,00% | -               | - | -                    |
| 12.3.6      | C1603                        | LANÇAMENTO E APLICAÇÃO DE CONCRETO C/ ELEVAÇÃO  | M3 | 1,09   | 289,54               | 315,60   | 1,09   | 1,09   | 0,00           | 100,00% | -               | - | -                    |
| 12.3.7      | C3991                        | FORMA PLÁSTICA COM CONCRETO PLASTIFICADO, ESP. = 18MM, UTIL. 5%   | M2 | 24,83  | 125,08               | 3.130,57 | 24,83  | 24,83  | 0,00           | 100,00% | -               | - | -                    |

**Antônio Foz Diogenes de Oliveira**  
 CPF: 914.201.213-91  
 Sócio Diretor

**EDU. FLETENEY CAVALHEIRO BARROSO**  
 Secretária Municipal de Educação e Cultura  
 CPF: 743.377.903-49

\* PRIORIDADE 2 - LOTAMENTO VOLTA DO RIO, Nº 490, CALA 01, 1000 PAULISTA, JACOMINE-CI.  
 CONTA Nº 1881-5908-1000, F. MAIL: CONTA@REALIZACONSTRUTORA.COM

**RICARDO CEAR P. PINHEIRO**  
 Engenheiro Civil

**Yulke Diogenes de Brito**  
 E-CP Civil - 2023 - CE 241970  
 RNF: 001675844



|   |  |   |  |  |  |   |                 |                           |                          |
|---|--|---|--|--|--|---|-----------------|---------------------------|--------------------------|
| <b>PREFEITURA MUNICIPAL DE JAGUARIBE</b><br><b>SECRETARIA DE EDUCAÇÃO E CULTURA</b> |  | <b>BOLETIM DE MEDIÇÃO</b><br><b>CONTRATADA: REALIZA CONSTRUTORA</b><br><b>LTDA CNPJ: 35.851.118/0001-08</b> |  |  |  | <b>MEDIÇÃO N° 03</b><br><b>PERÍODO DOS SERVIÇOS:</b><br>07/12/2023 A 29/12/2023<br><b>DATA DE EMISSÃO:</b><br>sexta-feira, 29 de dezembro de 2023 |                 | <b>VALORES (R\$)</b>      |                          |
|   |  |   |  |  |  | <b>CONTRATO:</b> 20.03.02/2023  | <b>ADITIVO:</b> | <b>VALOR TOTAL SERV.:</b> | <b>VALOR DA MEDIÇÃO:</b> |

| Item   | Descrição   | Medição | Valor | Porcentagem | Valor               | Porcentagem | Valor | Porcentagem | Valor           | Porcentagem         |
|--------|---|---------|-------|-------------|---------------------|-------------|-------|-------------|-----------------|---------------------|
| 12.3.8 | C451 LAJE PREFABRICADA TIPOLOGIA P/ PISO - VÃO DE 1,81 A 2,80   | M2      | 9,37  | 159,97      | 1.498,92            | 0,00        | 0,00  | 0,00%       | -               | -                   |
| 12.4   | <b>SISTEMA DE VEDAÇÃO VERTICAL</b>  |         |       |             | <b>R\$ 4.199,96</b> |             |       |             | <b>R\$ 0,00</b> | <b>R\$ 4.199,96</b> |
| 12.4.1 | C0073 ALTERNATIVA DE TÍPOLOGIA CERÂMICO FURADO (6x15x19)cm  | M2      | 44,71 | 75,88       | 3.392,59            | 44,71       | 0,00  | 100,00%     | -               | -                   |
| 12.4.2 | C4592 ALTERNATIVA DE ENLASTAMENTO EM TÍPOLOGIA CERÂMICO FURADO C/ ARGAMASSA   | M3      | 1,04  | 776,32      | 807,27              | 1,04        | 0,00  | 100,00%     | 807,27          | 807,27              |
| 12.5   | <b>REVESTIMENTOS INTERNOS E EXTERNOS</b>  |         |       |             | <b>R\$ 8.187,22</b> |             |       |             | <b>R\$ 0,00</b> | <b>R\$ 0,00</b>     |
| 12.5.1 | C445 CERÂMICA ESQUATADA RETIFICADA C/ ARG. PREFABRICADA (900x60) - RES-SERLA - P/ PAREDE                                  | M2      | 17,60 | 114,38      | 2.013,09            | 0,00        | 0,00  | 0,00%       | -               | -                   |
| 12.5.2 | C1427 ZIRIM E GRANIL EM CERÂMICA, ACIMA DE 30x30 cm (900 cm²) E PORCELANÁTOS  | M2      | 17,60 | 11,14       | 196,06              | 0,00        | 0,00  | 0,00%       | -               | -                   |
| 12.5.3 | C0778 CERÂMICA ESQUATADA DE CIMENTO E AREIA S/ PENETRAR TÍPOLOGIA 1:1 ESP=5   | M2      | 7,59  | 15,39       | 116,81              | 0,00        | 0,00  | 0,00%       | -               | -                   |
| 12.5.4 | C3034 REPOCO C/ ARGAMASSA MISTA DE CIMENTO, CAL HIDRATADA E AREIA S/ PENETRAR   | M2      | 7,59  | 45,39       | 348,76              | 0,00        | 0,00  | 0,00%       | -               | -                   |
| 12.5.5 | C0778 REPOCO C/ ARGAMASSA DE CIMENTO E AREIA S/ PENETRAR TÍPOLOGIA 1:1  | M2      | 7,59  | 2,84        | 701,05              | 0,00        | 0,00  | 0,00%       | -               | -                   |
| 12.5.6 | C3028 REPOCO C/ ARGAMASSA DE CIMENTO E AREIA PRENEIRADA, TÍPOLOGIA 1:1  | M2      | 7,59  | 94,88       | 3.941,48            | 0,00        | 0,00  | 0,00%       | -               | -                   |
| 12.5.7 | C3023 REPOCO C/ ARGAMASSA DE CIMENTO E AREIA PRENEIRADA, TÍPOLOGIA 1:1  | M2      | 17,60 | 49,43       | 869,97              | 0,00        | 0,00  | 0,00%       | -               | -                   |
| 12.6   | <b>SISTEMA DE PISOS</b>   |         |       |             | <b>R\$ 1.706,74</b> |             |       |             | <b>R\$ 0,00</b> | <b>R\$ 0,00</b>     |
| 12.6.1 | C1607 LASTRO DE CONCRETO IMPERMEABILIZADO E-RICH  | M2      | 7,59  | 59,28       | 452,21              | 0,00        | 0,00  | 0,00%       | -               | -                   |
| 12.6.2 | C2179 REGULAGEM DE BASE C/ ARGAMASSA CIMENTO E AREIA S/ PENETRAR  | M2      | 7,59  | 28,34       | 215,10              | 0,00        | 0,00  | 0,00%       | -               | -                   |
| 12.6.3 | C3004 CERÂMICA ESQUATADA RETIFICADA C/ ARG. PREFABRICADA ACIMA DE 30x30   | M2      | 7,59  | 109,86      | 836,35              | 0,00        | 0,00  | 0,00%       | -               | -                   |
| 12.6.4 | C1427 RESISTENTE C/ ARG. PREFABRICADA, JUNTA ENTRE ZIRIM E GRANIL EM CERÂMICA, ACIMA DE 30x30 cm (900 cm²) E PORCELANÁTOS | M2      | 7,59  | 11,14       | 84,55               | 0,00        | 0,00  | 0,00%       | -               | -                   |
| 12.6.5 | C4819 REVESTIMENTO EM TÍPOLOGIA 1:1   | M2      | 2,02  | 80,71       | 122,63              | 0,00        | 0,00  | 0,00%       | -               | -                   |

Antônio Fdo. Dógenes de Oliveira  
 CPF: 914.201.213-91  
 Sócio Diretor

FCO. EDER JAVAVANTE BARROSO  
 Secretário Municipal de Educação  
 E-mail: javavante@educacao.jaguaribe.ce  
 Telefone: (85) 3743.5471/503-49

R. PROPOSTA 2 - LOTEAMENTO DULCE DO RISO, Nº 486, SALA 01, JOÃO PAULO II, JAGUARIBE-CE.  
 CONTRATO: (85) 9908 7506. E-MAIL: CONTRATUAL@REALIZACONSTRUTORA.COM

RICARDO CEAR P. PINHEIRO  
 Engenheiro Civil  
 CREA-CE: 0501851790

VÂNIA TRANQUILINA GENTILIN  
 E.O. CONTRATAÇÃO Nº 24/2023  
 Nº 0618218242



**MEDICÃO N° 03**  
 PERÍODO DOS SERVIÇOS:  
 07/12/2023 A 29/12/2023  
 DATA DE EMISSÃO:  
 sexta-feira, 29 de dezembro de 2023

| VALORES (R\$)           |                  |
|-------------------------|------------------|
| CONTRATO: 20.03.02/2023 | R\$ 1.547.912,67 |
| ADITIVO:                | R\$ -            |
| VALOR TOTAL SERV.       | R\$ 1.547.912,67 |
| VALOR DA MEDICÃO        | R\$ 20.828,84    |
| MEDICÃO ACUMULADA:      | R\$ 257.492,83   |
| SALDO:                  | R\$ 1.527.083,84 |

**BOLETIM DE MEDICÃO**  
**SECRETARIA DE EDUCAÇÃO E CULTURA**  
**CONTRATADA: REALIZA CONSTRUTORA LTDA CNPJ: 35.851.119/0001-08**

| 12.7           | SISTEMA DE COBERTURA   | M2 | 7,04  | 154,15 | R\$ 1.962,28         | 1.085,23 | 0,00 | 0,00  | 7,04         | 0,00% | R\$ 0,00        | R\$ 0,00        | R\$ 0,00        |
|----------------|--|----|-------|--------|----------------------|----------|------|-------|--------------|-------|-----------------|-----------------|-----------------|
| 12.7.1         | CONCRETO F=8cm (CUBILHAMENTO) E=8cm (CUBILHAMENTO)   | M2 | 2,51  | 141,37 | 354,84               | 0,00     | 0,00 | 2,51  | 0,00%        | -     | -               | -               | -               |
| 12.7.2         | RIFLO DE CHAPA GALVANIZADA 20 DESENVOLVIMENTO 35cm   | M  | 7,54  | 43,17  | 325,50               | 0,00     | 0,00 | 7,54  | 0,00%        | -     | -               | -               | -               |
| 12.7.3         | CALHA DE FIBREGLASS ESP=2mm DESENVOLVIMENTO 30cm   | M  | 4,14  | 47,51  | 196,69               | 0,00     | 0,00 | 4,14  | 0,00%        | -     | -               | -               | -               |
| <b>12.8</b>    | <b>ESQUADRIAS</b>  |    |       |        | <b>R\$ 2.504,08</b>  |          |      |       | <b>0,00%</b> |       | <b>R\$ 0,00</b> | <b>R\$ 0,00</b> | <b>R\$ 0,00</b> |
| 12.8.1         | PORTA DE FERRO, DE ABRIR, TIPO GRADÉ COM CHAM, COM GUARNIÇÕES, AF. 12X20X18  | M2 | 2,94  | 724,29 | 2.135,41             | 0,00     | 0,00 | 2,94  | 0,00%        | -     | -               | -               | -               |
| 12.8.2         | FECHADURA COMPLETA PARA PORTA INTERNA  | UN | 2,00  | 153,29 | 307,48               | 0,00     | 0,00 | 2,00  | 0,00%        | -     | -               | -               | -               |
| 12.8.3         | COBRO ANTI-CHUVA (50x40cm) CARG. CIMENTO E AREIA TÍPICO L13  | M2 | 0,64  | 105,45 | 67,49                | 0,00     | 0,00 | 0,64  | 0,00%        | -     | -               | -               | -               |
| <b>12.9</b>    | <b>PINTURAS E ACABAMENTOS</b>  |    |       |        | <b>R\$ 1.358,69</b>  |          |      |       | <b>0,00%</b> |       | <b>R\$ 0,00</b> | <b>R\$ 0,00</b> | <b>R\$ 0,00</b> |
| 12.9.1         | FABRICAÇÃO MANUAL DE PINTURA COM TINTA LATEX AQUELIDA EM TETO DUAS REPASSOS AF. 06X20X4  | M2 | 7,59  | 17,29  | 136,54               | 0,00     | 0,00 | 7,59  | 0,00%        | -     | -               | -               | -               |
| 12.9.2         | ACRILICA EM PAREDES, QUAS DEBIDOS AF. 06X20X4  | M2 | 71,82 | 15,88  | 1.140,20             | 0,00     | 0,00 | 71,82 | 0,00%        | -     | -               | -               | -               |
| 12.9.3         | ESMALTE DUAS DEMOS EM ESQUADRIAS DE FERRO  | M2 | 5,88  | 47,90  | 281,65               | 0,00     | 0,00 | 5,88  | 0,00%        | -     | -               | -               | -               |
| <b>12.10</b>   | <b>INSTALAÇÕES HIDROSSANITARIAS</b>  |    |       |        | <b>R\$ 10.658,93</b> |          |      |       | <b>0,00%</b> |       | <b>R\$ 0,00</b> | <b>R\$ 0,00</b> | <b>R\$ 0,00</b> |
| <b>12.10.1</b> | <b>INSTALAÇÕES HIDROSSANITARIAS</b>  |    |       |        | <b>R\$ 518,58</b>    |          |      |       | <b>0,00%</b> |       | <b>R\$ 0,00</b> | <b>R\$ 0,00</b> | <b>R\$ 0,00</b> |
| 12.10.1.1      | TUBO PVC SOLID. HARBON D=20mm (L/27)   | M  | 1,62  | 7,03   | 11,39                | 0,00     | 0,00 | 1,62  | 0,00%        | -     | -               | -               | -               |
| 12.10.1.2      | TUBO PVC SOLID. HARBON D=25mm (3x4)  | M  | 15,80 | 9,51   | 150,26               | 0,00     | 0,00 | 15,80 | 0,00%        | -     | -               | -               | -               |
| 12.10.1.3      | TUBO PVC SOLID. HARBON D=20mm (17)   | M  | 0,64  | 14,77  | 9,45                 | 0,00     | 0,00 | 0,64  | 0,00%        | -     | -               | -               | -               |
| 12.10.1.4      | TUBO PVC SOLID. HARBON D=40mm (11,147)   | M  | 0,66  | 21,98  | 14,51                | 0,00     | 0,00 | 0,66  | 0,00%        | -     | -               | -               | -               |
| 12.10.1.5      | ADAPTADOR COM FLANGE E ATEL DE VEDAÇÃO, PVC SOLDAVEL, DE 25 MM X 3/4". INSTALADO EM RESERVATÓRIO DE ÁGUA DE EDIFICAÇÃO QUE POSSUA RESERVATÓRIO DE FIBRA/REFORÇAMENTO, FORNECIMENTO E INSTALAÇÃO. AF. 06X20X4 | UN | 1,00  | 26,60  | 26,60                | 0,00     | 0,00 | 1,00  | 0,00%        | -     | -               | -               | -               |

**Antônio Fda. Diogenes de Oliveira**  
 CPF: 914.201.213-91  
 Sócio Diretor

ECO. B. E. T. A. N. A. S. E. I. B. E. R. O. S. O.  
 SECRETARIA DE EDUCAÇÃO  
 SECRETARIA DE CULTURA  
 SECRETARIA DE SAÚDE  
 SECRETARIA DE DESENVOLVIMENTO URBANO  
 SECRETARIA DE PLANEJAMENTO E ORÇAMENTO  
 SECRETARIA DE TRANSPORTES E LOGÍSTICA  
 SECRETARIA DE TRIBUTOS  
 SECRETARIA DE DEFESA CIVIL  
 SECRETARIA DE GESTÃO DE PESSOAS  
 SECRETARIA DE INFRAESTRUTURA  
 SECRETARIA DE TI  
 SECRETARIA DE VIGILÂNCIA E FISCALIZAÇÃO  
 SECRETARIA DE ZONEAMENTO URBANO  
 SECRETARIA DE ACESSIBILIDADE  
 SECRETARIA DE ARQUITETURA E URBANISMO  
 SECRETARIA DE PATRIMÔNIO CULTURAL  
 SECRETARIA DE PATRIMÔNIO HISTÓRICO  
 SECRETARIA DE PATRIMÔNIO LINGUÍSTICO  
 SECRETARIA DE PATRIMÔNIO MUSEOLÓGICO  
 SECRETARIA DE PATRIMÔNIO ZOOLOGICO  
 SECRETARIA DE PATRIMÔNIO BOTANICO  
 SECRETARIA DE PATRIMÔNIO ARQUEOLÓGICO  
 SECRETARIA DE PATRIMÔNIO ETNOGRÁFICO  
 SECRETARIA DE PATRIMÔNIO LINGUÍSTICO  
 SECRETARIA DE PATRIMÔNIO MUSEOLÓGICO  
 SECRETARIA DE PATRIMÔNIO ZOOLOGICO  
 SECRETARIA DE PATRIMÔNIO BOTANICO  
 SECRETARIA DE PATRIMÔNIO ARQUEOLÓGICO  
 SECRETARIA DE PATRIMÔNIO ETNOGRÁFICO

R. PORTUGAL, 2 - LOTTAMENTO VOLTA DO RIO, Nº 490, SALA 101, JARDIM PAULISTA, SÃO PAULO, SP, BRASIL, CEP: 05508-900, FONE: (11) 9999-1981, E-MAIL: CONTATORIA@REALIZACONSTRUTORA.COM

**RICARDO CARP. PINHEIRO**  
 Engenheiro Civil  
 CREA-CE: 0601851790

VILMO D. L. S. O. S. E. I. B. E. R. O. S. O.  
 FONE: (11) 9999-1981, E-MAIL: CONTATORIA@REALIZACONSTRUTORA.COM



|                                   |  |  |  |  |  |                         |  |
|-----------------------------------|--|--|--|--|--|-------------------------|--|
| SECRETARIA MUNICIPAL DE JAGUARIBE |  | BOLETIM DE MEDIÇÃO   |  | CONTRATO: 20.03.02/2023                              |  | VALORES (R\$)           |  |
| SECRETARIA DE EDUCAÇÃO E CULTURA  |  | CONTRATAÇÃO: REALIZA CONSTRUTORA LTDA CNPJ: 35.851.118/0001-08 |  | MEDIÇÃO Nº 03  |  | CONTRATO: 20.03.02/2023 |  |
|                                   |  |  |  | PERÍODO DOS SERVIÇOS: 07/12/2023 A 29/12/2023        |  | R\$ 1.547.912,67        |  |
|                                   |  |  |  | DATA DE EMISSÃO: sexta-feira, 29 de dezembro de 2023 |  | R\$ 1.547.912,67        |  |
|                                   |  |  |  |  |  | R\$ 70.829,84           |  |
|                                   |  |  |  |  |  | R\$ 357.495,83          |  |
|                                   |  |  |  |  |  | R\$ 1.290.416,84        |  |

| Código     | Descrição  | Unidade | Quantidade | Valor Unitário | Valor Total | Valor Adicional | Valor da Medição | Medição Acumulada | Saldo |
|------------|--|---------|------------|----------------|-------------|-----------------|------------------|-------------------|-------|
|            |  |         |            |                |             |                 |                  |                   |       |
| 12.10.1.6  | SOLDÁVEL, DN 32 MM X 1 - INSTALADO EM RESERVAÇÃO DE ÁGUA DE EDIFICAÇÃO QUE POSSUA RESERVATÓRIO E INSTALAÇÃO, AF: 06/2022   | UN      | 1,00       | 35,57          | 35,57       | 0,00            | 1,00             | 0,00%             | -     |
| 12.10.1.7  | REGISTRO DE GAVETA BRUTO= 25mm (1")  | UN      | 2,00       | 71,06          | 142,12      | 0,00            | 2,00             | 0,00%             | -     |
| 12.10.1.8  | BOBINA 1/2" - ROSCÁVEL, COM  | UN      | 1,00       | 26,09          | 26,09       | 0,00            | 1,00             | 0,00%             | -     |
| 12.10.1.9  | SOCELHO 45 GRAUS, PVC, SOLDÁVEL, DN 25MM, INSTALADO EM RAMAL OU SUB-RAMAL DE ÁGUA - FORNECIMENTO E INSTALAÇÃO, AF: 06/2022 | UN      | 1,00       | 6,45           | 6,45        | 0,00            | 1,00             | 0,00%             | -     |
| 12.10.1.10 | SOCELHO 90 GRAUS, PVC, SOLDÁVEL, DN 25MM, INSTALADO EM RAMAL OU SUB-RAMAL DE ÁGUA - FORNECIMENTO E INSTALAÇÃO, AF: 06/2022 | UN      | 1,00       | 10,20          | 10,20       | 0,00            | 1,00             | 0,00%             | -     |
| 12.10.1.11 | SOCELHO 90 GRAUS, PVC, SOLDÁVEL, DN 20MM, INSTALADO EM RAMAL OU SUB-RAMAL DE ÁGUA - FORNECIMENTO E INSTALAÇÃO, AF: 06/2022 | UN      | 1,00       | 8,31           | 8,31        | 0,00            | 1,00             | 0,00%             | -     |
| 12.10.1.12 | SOCELHO 90 GRAUS, PVC, SOLDÁVEL, DN 25MM, INSTALADO EM RAMAL OU SUB-RAMAL DE ÁGUA - FORNECIMENTO E INSTALAÇÃO, AF: 06/2022 | UN      | 1,00       | 9,89           | 9,89        | 0,00            | 1,00             | 0,00%             | -     |
| 12.10.1.13 | SOCELHO 90 GRAUS, PVC, SOLDÁVEL, DN 32MM, INSTALADO EM RAMAL OU SUB-RAMAL DE ÁGUA - FORNECIMENTO E INSTALAÇÃO, AF: 06/2022 | UN      | 1,00       | 14,25          | 14,25       | 0,00            | 1,00             | 0,00%             | -     |
| 12.10.1.14 | SOCELHO PVC, SOLDÁVEL, COM BUCHA DE LATÃO, 90 GRAUS, 30 MM X 1/2" PREDIAL  | UN      | 1,00       | 9,29           | 9,29        | 0,00            | 1,00             | 0,00%             | -     |
| 12.10.1.15 | SOCELHO PVC, SOLDÁVEL, COM BUCHA DE LATÃO, 90 GRAUS, 35 MM X 1/2" PREDIAL  | UN      | 1,00       | 7,23           | 7,23        | 0,00            | 1,00             | 0,00%             | -     |
| 12.10.1.16 | TE, PVC, SOLDÁVEL, DN 25MM, INSTALADO EM RAMAL DE ÁGUA - FORNECIMENTO E INSTALAÇÃO, AF: 06/2022                            | UN      | 1,00       | 21,88          | 21,88       | 0,00            | 1,00             | 0,00%             | -     |
| 12.10.1.17 | TE, PVC, SOLDÁVEL, DN 25MM, INSTALADO EM RAMAL DE ÁGUA - FORNECIMENTO E INSTALAÇÃO, AF: 06/2022                            | UN      | 1,00       | 12,69          | 12,69       | 0,00            | 1,00             | 0,00%             | -     |

Andréia Fdo. Diógenes de Oliveira  
CPF: 914.201.213-91  
Sócia Diretor

FOU-01377001/2013  
SECRETARIA MUNICIPAL DE EDUCAÇÃO  
RUA JOSÉ DE ALMEIDA, 100  
POB. 50.000-000  
CE: 72.525-900

# PROJETO Nº 2 - LOTTAMENTO VOLTA DO RIO Nº 400, SALA 03, JACO PAULO N. JACUARIBE - CE  
CONTRATO 20.03.02/2023 - REALIZA CONSTRUTORA LTDA CNPJ 35.851.118/0001-08

RICARDO C. P. PINHEIRO  
Engenheiro Civil  
CREA-CE: 06.01851790

YUKIO SHIMPOREZ  
Engenheiro Civil  
CREA-CE: 341675  
RUA JOSÉ DE ALMEIDA, 100  
POB. 50.000-000  
CE: 72.525-900



|   |  |  |  |  |  |   |  |  |  |
|---|--|--|--|--|--|---|--|--|--|
| <b>PREFEITURA MUNICIPAL DE JAGUARIBE</b><br><b>SECRETARIA DE EDUCAÇÃO E CULTURA</b> |  | <b>BOLETIM DE MEDIÇÃO</b><br><b>CONTRATAÇÃO: REALIZA CONSTRUTORA</b><br><b>LTDA CNPJ: 35.851.118/0001-08</b> |  |  |  | <b>MEDIÇÃO Nº 03</b><br><b>PERÍODO DOS SERVIÇOS:</b><br>07/12/2023 A 29/12/2023<br><b>DATA DE EMISSÃO:</b><br>sexta-feira, 29 de dezembro de 2023 |  | <b>VALORES (R\$)</b><br>CONTRATO: 28.03.02/2023 R\$ 1.547.912,67<br>ADITIVO: R\$ -<br>VALOR TOTAL SERV. R\$ 1.547.912,67<br>VALOR DA MEDIÇÃO R\$ 70.879,84<br>MEDIÇÃO ACUMULADA: R\$ 257.495,63<br>SALDO: R\$ 1.290.416,94 |  |
|---|--|--|--|--|--|---|--|--|--|

**OBRA:** CONTRATAÇÃO DE EMPRESA PARA CONSTRUÇÃO DE QUADRA POLIESPORTIVAS NAS LOCALIDADES DE PONTO CENTRAL, BRUM, TRAVASSOLA E VAREZA DO JUAZEIRO, JUNTAMENTE A SECRETARIA DE EDUCAÇÃO E CULTURA DO MUNICÍPIO DE JAGUARIBE-CE

| 12.10.2                | 12.10.2.1  | 12.10.2.2  | 12.10.2.3   | 12.10.2.4   | 12.10.2.5  | 12.10.2.6  | 12.10.2.7  | 12.10.2.8  | 12.10.2.9   | 12.10.2.10   | 12.10.2.11                                 | 12.10.2.12  | 12.10.2.13  | 12.10.2.14 |
|------------------------|--|--|---|---|--|--|--|--|---|--|--|---|---|------------|
| 12.10.2                | 12.10.2.1  | 12.10.2.2  | 12.10.2.3   | 12.10.2.4   | 12.10.2.5  | 12.10.2.6  | 12.10.2.7  | 12.10.2.8  | 12.10.2.9   | 12.10.2.10   | 12.10.2.11                                 | 12.10.2.12  | 12.10.2.13  | 12.10.2.14 |
| INSTALAÇÕES SANITÁRIAS | TUBO PVC, SERIE NORMAL, ESGOTO PREDIAL, DN 40 MM, FORNECIDO E INSTALADO EM RAMAL DE DESCARGA OU RAMAL DE ESGOTO SANITÁRIO. | TUBO PVC, SERIE NORMAL, ESGOTO PREDIAL, DN 50 MM, FORNECIDO E INSTALADO EM RAMAL DE ESGOTO SANITÁRIO OU VENTILADO. | TUBO PVC, SERIE NORMAL, ESGOTO PREDIAL, DN 100 MM, FORNECIDO E INSTALADO EM RAMAL DE DESCARGA OU RAMAL DE ESGOTO SANITÁRIO. | CAIXA SIFONADA 150x150x50cm COM GRELHA - PROVAO POPULAR | CAIXA DE INSPEÇÃO EM ALUMÍNIO - 120 TIPOLO COMUM | JOGUHO 45 GRAUS, PVC, SERIE NORMAL, ESGOTO PREDIAL, DN 40 MM, FORNECIDO E INSTALADO EM RAMAL DE DESCARGA OU RAMAL DE ESGOTO SANITÁRIO. | JOGUHO 90 GRAUS, PVC, SERIE NORMAL, ESGOTO PREDIAL, DN 40 MM, FORNECIDO E INSTALADO EM RAMAL DE DESCARGA OU RAMAL DE ESGOTO SANITÁRIO. | JOGUHO 90 GRAUS, PVC, SERIE NORMAL, ESGOTO PREDIAL, DN 50 MM, JUNTA ELÁSTICA, FORNECIDO E INSTALADO EM RAMAL DE ESGOTO SANITÁRIO OU VENTILADO. | JOGUHO 90 GRAUS, PVC, SERIE NORMAL, ESGOTO PREDIAL, DN 100 MM, JUNTA ELÁSTICA, FORNECIDO E INSTALADO EM RAMAL DE DESCARGA OU RAMAL DE ESGOTO SANITÁRIO. | JUNCAO SIFONES, PVC, DN 100 X 50 MM, SERIE NORMAL, PARA ESGOTTO PREDIAL. | UMA SIFONER PVC BRANCO PRESSOTO 100mm (4") | TE PVC, SERIE NORMAL, ESGOTO PREDIAL, DN 90 X 50 MM, JUNTA ELÁSTICA, FORNECIDO E INSTALADO EM RAMAL DE ESGOTO SANITÁRIO OU VENTILADO. | TE PVC, SERIE NORMAL, ESGOTO PREDIAL, DN 100 X 100 MM, JUNTA ELÁSTICA, FORNECIDO E INSTALADO EM RAMAL DE DESCARGA OU RAMAL DE ESGOTO SANITÁRIO. |            |
|                        | M  | M  | M   | M   | MZ   | UM   | UM   | UM   | UM  | UM   | UM   | UM  | UM  | UM         |
|                        | 2,54   | 10,94  | 7,64  | 2,00  | 1,00   | 2,00   | 4,00   | 6,00   | 1,00  | 2,00   | 8,00                                       | 4,00  | 2,00  | 1,00       |
|                        | 22,55  | 15,56  | 46,13   | 61,59   | 197,61   | 9,63   | 13,53  | 12,94  | 35,84   | 22,09  | 11,25                                      | 23,63   | 23,86   | 57,13      |
|                        | 57,28  | 170,23   | 337,15  | 123,18  | 197,61   | 19,66  | 54,12  | 77,54  | 35,84   | 46,18  | 90,00                                      | 94,82   | 47,72   | 57,13      |
|                        | 0,00   | 0,00   | 0,00  | 0,00  | 0,00   | 0,00   | 0,00   | 0,00   | 0,00  | 0,00   | 0,00                                       | 0,00  | 0,00  | 0,00       |
|                        | 0,00   | 0,00   | 0,00  | 0,00  | 0,00   | 0,00   | 0,00   | 0,00   | 0,00  | 0,00   | 0,00                                       | 0,00  | 0,00  | 0,00       |
|                        | 2,54   | 10,94  | 7,64  | 2,00  | 1,00   | 2,00   | 4,00   | 6,00   | 1,00  | 2,00   | 8,00                                       | 4,00  | 2,00  | 1,00       |
|                        | 0,00%  | 0,00%  | 0,00%   | 0,00%   | 0,00%  | 0,00%  | 0,00%  | 0,00%  | 0,00%   | 0,00%  | 0,00%                                      | 0,00%   | 0,00%   | 0,00%      |
|                        | -  | -  | -   | -   | -  | -  | -  | -  | -   | -  | -  | -   | -   | -          |
|                        | -  | -  | -   | -   | -  | -  | -  | -  | -   | -  | -  | -   | -   | -          |
|                        | R\$ 0,00   | R\$ 0,00   | R\$ 0,00  | R\$ 0,00  | R\$ 0,00   | R\$ 0,00   | R\$ 0,00   | R\$ 0,00   | R\$ 0,00  | R\$ 0,00   | R\$ 0,00                                   | R\$ 0,00  | R\$ 0,00  | R\$ 0,00   |

Andréa Foa Rodrigues de Oliveira  
 CPF: 914.201.213-91  
 Sócio Diretor

ECI. EIT. (CIVIL) ANTE BARBOSA  
 SECRETARIA DE EDUCAÇÃO E CULTURA  
 RUA DA LIBERDADE, 119 - JUAZEIRO  
 CEP: 74304-470 - JAGUARIBE - CE  
 CPF: 743047803-49

\* PROPOSTA 2 - SOTTAMENTO VOLTA DO RIO, Nº 40, SULA 01, RODO PALAÇO DE JAGUARIBE - CE.  
 CONTRATO: 18018901 - INCL. F. NUAL CONSTRUTORA REALIZA CONSTRUTORA LTDA

RICARDO CELAR P. PINHEIRO  
 Engenheiro Civil  
 CREA-CE: 1601851790

Yáskin Oliveira - Secretária  
 E. R. CAVALCANTE - CE 241929  
 FINE: 0610515844



|   |  |   |  |  |  |  |  |   |  |
|---|--|---|--|--|--|--|--|---|--|
| <b>PREFEITURA MUNICIPAL DE JAGUARIBE</b><br><b>SECRETARIA DE EDUCAÇÃO E CULTURA</b> |  | <b>BOLETIM DE MEDIÇÃO</b><br><b>CONTRATADA: REALIZA CONSTRUTORA</b><br><b>LTDA CNPJ: 35.851.118/0001-08</b> |  |  |  | <b>MEDIÇÃO Nº 03</b><br><b>PERÍODO DOS SERVIÇOS:</b><br>07/12/2023 A 29/12/2023<br><b>DATA DE EMISSÃO:</b><br>Setembro, 29 de dezembro de 2023 |  | <b>VALORES (R\$)</b><br>CONTRATADA: 20.03.02/2023<br>ADITIVO: -<br>VALOR TOTAL SERV.: R\$ 1.547.912,67<br>VALOR DA MEDIÇÃO: R\$ 70.835,84<br>MEDIÇÃO ACUMULADA: R\$ 237.495,83<br>SALDO: R\$ 1.290.416,84 |  |
|---|--|---|--|--|--|--|--|---|--|

OBRA: CONTRATAÇÃO DE EMPRESA PARA CONSTRUÇÃO DE QUADRAS POLIESPORTIVAS NAS LOCALIDADES DE PONTO CENTRAL, BRUM, TAMANHUA E VAREZA DO MUNICÍPIO, JUNTO A SECRETARIA DE EDUCAÇÃO E CULTURA DO MUNICÍPIO DE JAGUARIBE-CE

| 12.10.2.15                              | 12.10.3  | 12.10.3.1  | 12.10.3.2   | 12.10.3.3   | 12.10.3.4  | 12.11         | 13  | 13.1   | 13.2   | 13.3                                | 14 |
|---|--|--|---|-------------|--|---------------|---|--|--|-------------------------------------|----|
| C833                                    | LOIÇAS METALS E ACESSÓRIOS   | 103605   | C0348   | 100849      | C1419  | C1628         | C1349   | C1351  | C1347  | CH47                                |    |
| FORÇA SÉPTICA E SONDAMENTO EM ALVENARIA | CADA D'ÁGUA EM PORETILITENO, 500 LITROS - FORNECIMENTO E INSTALAÇÃO. | BACIA DE LOIÇA BRANCA C/CAIXA ACOPLADA AF. 06/2021 | ASSIENTO "SANTARDO" CONVENCIONAL - FORNECIMENTO E INSTALAÇÃO. | AF. 01/2020 | LAVATÓRIO DE LOIÇA BRANCA S/COLUNA C/TORNEIRA E ACESSÓRIOS | LINHAZA GERAL | CONJUNTO PARA FUTSAL COM TRAVES OFICIAIS DE 3,00 X 2,00 M EM TUBO DE AÇO GALVANIZADO 3" COM REQUADRO EM COM TINTA ESMALTE SINTÉTICO E REDES | CONJUNTO PARA QUADRA DE VOLEI OFICIAL COM POSTES EM TUBO DE AÇO GALVANIZADO 3", H = 2,59" CM, PINTURA EM TINTA ESMALTE SINTÉTICO, MESA DE TIVON COM 2 MM, MALHA 10 X 10 CM E ARTESIAS OFICIAIS | CONJUNTO PARA BASKET COM TABELAS EM COMPENSAÇÃO, INCLUSIVE ESTRUTURA EM TUBOS DE AÇO GALVANIZADO DE 4" E DE 1", ACABAMENTO EM MASSA PLÁSTICA, PUNHEI E TINTA ESMALTE SINTÉTICO, COM REFORÇO TIPO MÃO FRANCESA. | LINHAZA DE PISO EM ÁREA URBANIZADA. |    |
| UM                                      | UM   | UM   | UM  | UM          | UM   | M2            | CJ  | CJ   | CJ   | M2                                  |    |
| 1,00                                    | 1,00   | 1,00   | 2,00  | 2,00        | 2,00   | 7,59          | 1,00  | 1,00   | 1,00   | 636,64                              |    |
| 5.226,37                                | 361,34   | 361,34   | 940,50  | 56,89       | 574,85   | 13,80         | 4.447,94  | 2.700,29   | 4.035,85   | 148                                 |    |
| 5.226,37                                | 361,34   | 361,34   | 1.881,00  | 113,78      | 1.149,70   | 134,74        | 4.447,94  | 2.700,29   | 4.035,85   | 912,63                              |    |
| 0,00                                    | 0,00   | 0,00   | 0,00  | 0,00        | 0,00   | 0,00          | 0,00  | 0,00   | 0,00   | 0,00                                |    |
| 0,00                                    | 1,00   | 1,00   | 2,00  | 2,00        | 2,00   | 7,59          | 1,00  | 1,00   | 1,00   | 516,64                              |    |
| 0,00%                                   | 0,00%  | 0,00%  | 0,00%   | 0,00%       | 0,00%  | 0,00%         | 0,00%   | 0,00%  | 0,00%  | 0,00%                               |    |
| -                                       | R\$ 0,00   | -  | -   | -           | -  | R\$ 0,00      | R\$ 0,00  | -  | -  | R\$ 0,00                            |    |
| -                                       | R\$ 0,00   | -  | -   | -           | -  | R\$ 0,00      | R\$ 0,00  | -  | -  | R\$ 0,00                            |    |
| -                                       | R\$ 0,00   | -  | -   | -           | -  | R\$ 0,00      | R\$ 0,00  | -  | -  | R\$ 0,00                            |    |

**Fga. Digenius de Oliveira**  
 CPF: 914.201.213-91  
 Sôcio Diretor

**RICARDO PIZAR P. PINHEIRO**  
 Engenheiro Civil  
 CPF: 743.347.003-49

**RICARDO PIZAR P. PINHEIRO**  
 Engenheiro Civil  
 CREA-CE: 0601851790

**VINICIUS DIGENIUS DE OLIVEIRA**  
 Engenheiro Civil  
 CREA-CE: 0601851790

\* PRIORIDADE 2 - LDB/2012  
 PORTARIA Nº 291/2023  
 CPF: 743.347.003-49

\* PRIORIDADE 2 - LDB/2012  
 PORTARIA Nº 291/2023  
 CPF: 743.347.003-49

\* PRIORIDADE 2 - LDB/2012  
 PORTARIA Nº 291/2023  
 CPF: 743.347.003-49



**BOLETIM DE MEDICAO**

PREFEITURA MUNICIPAL DE JAGUARIBE  
SECRETARIA DE EDUCACAO E CULTURA

CONTRATAÇÃO REALIZA CONSTRUTORA  
LTDA CNPJ: 35.851.118/0001-08



MEDICAO Nº 03  
PERIODO DOS SERVIÇOS:  
07/12/2023 A 29/12/2023  
DATA DE EMISSÃO:  
sexta-feira, 29 de dezembro de 2023

ORÇÁ: CONTRATAÇÃO DE EMPRESA PARA CONSTRUÇÃO DE QUADRA POLIESPORTIVA NAS LOCALIDADES DE PONTO CENTRAL, BRUM, TRAMANDUA E VÁZEA DO JUAZEIRO, JUNTO A SECRETARIA DE EDUCACAO E CULTURA DO MUNICIPIO DE JAGUARIBE-CE

| CONSTRUCÃO DA QUADRA POLIESPORTIVA COM BANHEIRO - SITIO PONTO CENTRAL     | CONTE ATUAL | R\$ | 394.360,77   | N | VALOR MEDICAO C/ BOI | 1.839,38  | N | VALOR ACUMULADO C/ BOI | 72.316,84  | ACOMULADO | 18,79% | VALORES (R\$)              |     |              |
|---|-------------|-----|--------------|---|----------------------|-----------|---|------------------------|------------|-----------|--------|----------------------------|-----|--------------|
|   |             |     |              |   |                      |           |   |                        |            |           |        | CONTRATO: 20.03.02/2023    | R\$ | 1.547.912,67 |
| CONSTRUCÃO DA QUADRA POLIESPORTIVA COM BANHEIRO - SITIO BRUM              | CONTE ATUAL | R\$ | 387.879,39   | N | VALOR MEDICAO C/ BOI | -         | N | VALOR ACUMULADO C/ BOI | -          | ACOMULADO | 0,00%  | VALOR TOTAL SERV. ADITIVO: | R\$ | 1.547.912,67 |
| CONSTRUCÃO DA QUADRA POLIESPORTIVA COM BANHEIRO - SITIO TRAMANDUA         | CONTE ATUAL | R\$ | 381.362,57   | N | VALOR MEDICAO C/ BOI | 2.834,20  | N | VALOR ACUMULADO C/ BOI | 2.834,20   | ACOMULADO | 6,30%  | VALOR DA MEDICAO:          | R\$ | 70.829,84    |
| CONSTRUCÃO DA QUADRA POLIESPORTIVA COM BANHEIRO - SITIO VAZEA DO JUAZEIRO | CONTE ATUAL | R\$ | 394.306,94   | N | VALOR MEDICAO C/ BOI | 32757,25  | N | VALOR ACUMULADO C/ BOI | 146122,495 | ACOMULADO | 40,89% | MEDICAO ACUMULADA:         | R\$ | 257.495,83   |
|   | CONTE ATUAL | R\$ | 1.547.912,67 | N | VALOR MEDICAO C/ BOI | 70.829,84 | N | VALOR ACUMULADO C/ BOI | 257.495,83 | ACOMULADO | 16,64% | SALDO:                     | R\$ | 1.290.416,84 |

TOTAL GERAL DO BOLETIM C/ BOI (35,85%) R\$ 4.58%

POUC-GERAL DOS SERV/CONCLUIDOS (SETENTA MIL OITOCENTOS E VINTE E NOVE REAIS E OITENTA E QUATRO CENTAVOS)

  
Antônio Foa Diogenes de Oliveira  
CPF: 914.201.213-91  
Sócio Diretor

  
RICARDO CÉSAR P. PINHEIRO  
Engenheiro Civil  
CREA-CE: 0601951790

  
FCO ELIDREUS ALCANTARE BILRODOSO  
Secretaria Municipal de Educação  
P.O. Box 1001  
P.O. Box 1001  
P.O. Box 1001  
P.O. Box 1001  
CPF: 743.247.800-49

  
F. F. Diogenes de Oliveira  
CPF: 914.201.213-91  
Sócio Diretor

**OBRA:** CONTRATAÇÃO DE EMPRESA PARA CONSTRUÇÃO DE QUADRAS POLIESPORTIVAS NAS LOCALIDADES DE PONTO CENTRAL, BRUM, TAMANDUÁ E VARZEA DO JUAZEIRO, JUNTO A SECRETARIA EDUCAÇÃO E CULTURA DO MUNICÍPIO DE JAGUARIBE-CE

**CONTRATADA:** REALIZA CONSTRUTORA LTDA CNPJ: 35.851.118/0001-08

**CONTRATO:** 20.03.02/2023

**PERÍODO:** 07/12/2023 A 29/12/2023 **BOLETIM DE MEDIÇÃO N.º 3**

**MEMÓRIA DE CÁLCULO - QUANTITATIVOS**

**CONSTRUÇÃO DA QUADRA POLIESPORTIVA COM BANHEIRO - SÍTIO PONTO CENTRAL**

**7.1. C1807 MURO CONTORNO DE ALVENARIA E CONCRETO (PILAR+CINTA) REBOCADO, COM PINTURA (M2)**

|                                       |            | QTD          |
|---------------------------------------|------------|--------------|
| MURO DA QUADRA = COMPRIMENTO * ALTURA | ((16)*2,2) | 35,20        |
|                                       |            | <b>35,20</b> |

**CONSTRUÇÃO DA QUADRA POLIESPORTIVA COM BANHEIRO - SÍTIO TAMANDUÁ**

**2.1. C1937 PLACAS PADRÃO DE OBRA (M2)**

|                                       |     | QTD         |
|---------------------------------------|-----|-------------|
| Área de Placa = comprimento * largura | 3*2 | 6,00        |
|                                       |     | <b>6,00</b> |

**2.2. C4919 LIMPEZA MECANIZADA DE TERRENO COM REMOCAO DE CAMADA VEGETAL, UTILIZANDO TRATOR DE ESTEIRAS (M2)**

|   |                               | QTD           |
|---|-------------------------------|---------------|
| ÁREA DO TERRENO = (COMPRIMENTO + CALÇADA)*(LARGURA + CALÇADA) | (16,4+1,2+1,2)*(30,4+1,2+1,2) | 616,64        |
|   |                               | <b>616,64</b> |

**2.3. C2873 LOCAÇÃO DA OBRA COM AUXÍLIO TOPOGRÁFICO (ÁREA ATÉ 5000 M2) (M2)**

|                    |        | QTD           |
|--------------------|--------|---------------|
| IDEM ITEM ANTERIOR | 616,64 | 616,64        |
|                    |        | <b>616,64</b> |

**7.1. C1807 MURO CONTORNO DE ALVENARIA E CONCRETO (PILAR+CINTA) REBOCADO, COM PINTURA (M2)**

|   |                    | QTD          |
|---|--------------------|--------------|
| MURO DA QUADRA = COMPRIMENTO * ALTURA - VÃO DO PORTÃO | ((29)*2,2)-(2*2,2) | 59,40        |
|   |                    | <b>59,40</b> |

**CONSTRUÇÃO DA QUADRA POLIESPORTIVA COM BANHEIRO - SÍTIO VÁRZEA JUAZEIRO**

**3.5. C3146 COMPACTAÇÃO DE ATERROS 100% P.N (M3)**

|                                     |       | QTD          |
|-------------------------------------|-------|--------------|
| VOLUME DE ATERRO OBTIDO NO CIVIL 3D | 15,48 | 15,48        |
|                                     |       | <b>15,48</b> |

**6.2. C0776 CHAPISCO C/ ARGAMASSA DE CIMENTO E AREIA S/PENEIRAR TRAÇO 1:3 ESP. = 5mm P/ PAREDE (M2)**

|   |                             | QTD          |
|---|-----------------------------|--------------|
| CHAPISCO DAS MURETAS = PERIMETRO DA MURETA * ALTURA * QUANTIDADE DE FACES | (30,2+30,2+16,2+16,2)*0,5*2 | 92,80        |
|   |                             | <b>92,80</b> |

Antônio Fco. Diógenes de Oliveira  
CPF: 914.201.213-91  
Sócio Diretor

RICARDO RIZAR P. PINHEIRO  
Engenheiro Civil  
CREA-CE: 0601851790

R PROJETA DA 2 - LOTEAMENTO VOLTA DO RIO, Nº 498, SALA 01, JOÃO PAULO II, JAGUARIBE-CE.  
CONTATO: (33) 9.9908-7608. E-MAIL: CONSTRUTORA@REALIZA3@GMAIL.COM

YULDER CAVALCANTE BARROSO  
Sec. Municipal de Educação  
P.º JUAZEIRO - JAGUARIBE (CE)  
CPF: 034.344.003-49

Yukio Diógenes Brazzetti  
Eng. Civil - CREA - CE 341929  
RNP: 0618515844

|  |                    |               |
|--|--------------------|---------------|
| <b>6.3. C3028 REBOCO C/ ARGAMASSA DE CIMENTO E AREIA PENEIRADA, TRAÇO 1:3 (M2)</b> |                    |               |
| IDEM ITEM ANTERIOR   | 92,80              | QTD<br>92,80  |
| <b>8.3. C1400 FORMA DE TÁBUAS DE 1" DE 3A. PFUNDAÇÕES UTIL. 5 X (M2)</b>           |                    |               |
| ÁREA DE FORMA = PERÍMETRO DO PISO * ESPESSURA                                      | (16+16+30+30)*0,08 | QTD<br>7,36   |
|  |                    | 7,36          |
| <b>8.4. C4071 ARMADURA EM TELA SOLDÁVEL Q-92 (M2)</b>                              |                    |               |
| ÁREA DE PISO DA QUADRA = COMPRIMENTO * LARGURA *                                   | 30*16*1,2          | QTD<br>576,00 |
|  |                    | 576,00        |
| <b>8.5. C0842 CONCRETO P/VIBR., FCK 20 MPa COM AGREGADO ADQUIRIDO (M3)</b>         |                    |               |
| VOLUME DE CONCRETO DO PISO = COMPRIMENTO * LARGURA *                               | 16*16*0,08         | QTD<br>20,48  |
|  |                    | 20,48         |
| <b>8.6. C1604 LANÇAMENTO E APLICAÇÃO DE CONCRETO S/ ELEVÇÃO (M3)</b>               |                    |               |
| IDEM ITEM ANTERIOR   | 38,40              | QTD<br>38,40  |
|  |                    | 38,40         |

  
Antônio Fco. Diógenes de Oliveira  
CPF: 914.201.213-91  
Sócio Diretor

  
RICARDO CEZAR P. PINHEIRO  
Engenheiro Civil  
CREA-CE: 0601851790

  
Yukio Diógenes Pinheiro  
Eng. Civil CREA-CE 341920  
RNF: 0618515844

  
FCO. EDSON EVANGELISTA BARROSO  
Sec. de Educação e Cultura - Jaguaribe/CE  
PROFESSOR Nº 74912021  
CPF: 742.347.805-49



TERMO DE RECEBIMENTO PARCIAL DE OBRA REFERENTE À 3ª MEDIÇÃO

CONTRATAÇÃO DE EMPRESA PARA CONSTRUÇÃO DE QUADRAS POLIESPORTIVAS NAS LOCALIDADES DE PONTO CENTRAL, BRUM, TAMANDUÁ E VARZEA DO JUAZEIRO, JUNTO A SECRETARIA EDUCAÇÃO E CULTURA DO MUNICÍPIO DE JAGUARIBE-CE

|  |   |   |                                       |
|--|---|---|---------------------------------------|
| ENDEREÇO:<br>PONTO CENTRAL, BRUM, TAMANDUÁ E VARZEA DO JUAZEIRO  |   | MUNICÍPIO:<br>JAGUARIBE-CE                |                                       |
| DATA DA VISITA:<br>29/12/23  | FISCAL:<br>YUKIO DIÓGENES BEZERRA       |   |                                       |
| Nº DO CONTRATO:<br>20.03.02/2023   | CONTRATADA:<br>REALIZA CONSTRUTORA LTDA | PRAZO AO CONTRATO:                        |                                       |
| TIPO DE OBRA:<br>CONSTRUÇÃO DA QUADRA POLIESPORTIVA  | INÍCIO DA OBRA:<br>27/10/2023           | PREVISÃO/TÉRMINO:<br>27/01/2024           | PRAZO EXECUÇÃO:<br>90 DIAS            |
| DISCRIMINAÇÃO DOS SERVIÇOS % REALIZADOS  |   | PERÍODO<br>07/12/2023 A 29/12/2023        |                                       |
| CONSTRUÇÃO DA QUADRA POLIESPORTIVA COM BANHEIRO - SÍTIO PONTO CENTRAL                                      | 18,79%                                  | QUALIDADES DOS SERVIÇOS                   |                                       |
| CONSTRUÇÃO DA QUADRA POLIESPORTIVA COM BANHEIRO - SÍTIO BRUM   | 0,00%                                   | <input checked="" type="checkbox"/> ÓTIMO | <input type="checkbox"/> BOM          |
| CONSTRUÇÃO DA QUADRA POLIESPORTIVA COM BANHEIRO - SÍTIO TAMANDUÁ   | 6,30%                                   | <input type="checkbox"/> REGULAR          | <input type="checkbox"/> INSUFICIENTE |
| CONSTRUÇÃO DA QUADRA POLIESPORTIVA COM BANHEIRO - SÍTIO VÁRZEA DO JUAZEIRO                                 | 40,89%                                  | <input type="checkbox"/> MAU              |                                       |
|  |   | % TOTAL EXECUTADO DA OBRA: 16,64%         |                                       |
| OBSERVAÇÕES: A LIBERAÇÃO DO PAGAMENTO SERÁ FEITO COM BASE NA PLANILHA DE APOSTILAMENTO QUE SEGUE EM ANEXO. |   |   |                                       |
| Jaguaribe - CE, 29 de dezembro de 2023.  |   |   |                                       |

Yukio Diógenes Bezerra  
Eng. Civil CREA - CE 341929  
RNP: 0618515844

ANDERSON CAVALCANTE BARROSO  
Secretaria Municipal de Educação  
Jaguaribe - CE  
CPF: 030.319.7821  
CNPJ: 07.742.347.003-49

**PREFEITURA MUNICIPAL DE JAGUARIBE – SECRETARIA DE EDUCAÇÃO E CULTURA**

**RELATÓRIO FOTOGRÁFICO – 3ª**

**BOLETIM DE MEDIÇÃO – 3ª**

**OBRA:** CONTRATAÇÃO DE EMPRESA PARA CONSTRUÇÃO DE QUADRAS POLIESPORTIVAS NAS LOCALIDADES DE PONTO CENTRAL, BRUM, TAMANDUÁ E VARZEA DO JUAZEIRO, JUNTO A SECRETARIA EDUCAÇÃO E CULTURA DO MUNICÍPIO DE JAGUARIBE-CE.

**CONTRATADA:** REALIZA CONSTRUTORA LTDA **CONTRATO N.º 20.03.02/2023**

**PERÍODO:** 07/12/2023 – 29/12/2023

**CONSTRUÇÃO DA QUADRA POLIESPORTIVA COM BANHEIRO - TAMANDUÁ.**



Yukio Diógenes de Oliveira  
Eng. Civil - CREA - 061851790  
RN: 051631224

**Antônio Fdo. Diógenes de Oliveira**  
CPF: 914.201.213-91  
Sócio Diretor

**RICARDO CEZAR P. PINHEIRO**  
Engenheiro Civil  
CREA-CE: 0601851790

**FELIPE RIBEIRO DA SILVA BARROSO**  
Secretaria de Educação e Cultura  
P.O. Box 197, CEP: 56201-2023  
CPF: 743.347.993-49

R PROJETA 2 - LOTEAMENTO VOLTA DO RIO, Nº 490, SALA 01, JOAO PAULO II, JAGUARIBE-CE.

CONTATO: (88) 9.9908-7606, E-MAIL: CONSTRUTORAREALIZA19@GMAIL.COM

**PREFEITURA MUNICIPAL DE JAGUARIBE – SECRETARIA DE EDUCAÇÃO E CULTURA**

**RELATÓRIO FOTOGRÁFICO – 3ª**

**BOLETIM DE MEDIÇÃO – 3ª**

**OBRA:** CONTRATAÇÃO DE EMPRESA PARA CONSTRUÇÃO DE QUADRAS POLIESPORTIVAS NAS LOCALIDADES DE PONTO CENTRAL, BRUM, TAMANDUÁ E VARZEA DO JUAZEIRO, JUNTO A SECRETARIA EDUCAÇÃO E CULTURA DO MUNICÍPIO DE JAGUARIBE-CE.

**CONTRATADA:** REALIZA CONSTRUTORA LTDA **CONTRATO N.º** 20.03.02/2023

**PERÍODO:** 07/12/2023 – 29/12/2023

**CONSTRUÇÃO DA QUADRA POLIESPORTIVA COM BANHEIRO - TAMANDUÁ.**



YANILSON DIÓGENES DE OLIVEIRA  
Eng. Civil - CREA-CE 0601851790  
RNP: 0018515844

*Yanilson Diógenes de Oliveira*  
**Yanilson Fco. Diógenes de Oliveira**  
CPF: 914.201.213-91  
Sócio Diretor

*Ricardo Cesar P. Pinheiro*  
**RICARDO CESAR P. PINHEIRO**  
Engenheiro Civil  
CREA-CE: 0601851790

*Fco. Ricardo Cavalcante Barroso*  
**Fco. Ricardo Cavalcante Barroso**  
Secretaria Municipal de Educação e Cultura - Jaguaribe/CE  
PORTAL: 07/12/2023  
CE: 20.03.02/2023-49

R PROJETADA 2 - LOTEAMENTO VOLTA DO RIO, Nº 490, SALA 01, JOAO PAULO II, JAGUARIBE-CE.

CONTATO: (88) 9.9908-7606, E-MAIL: CONSTRUTORAREALIZA19@GMAIL.COM

**PREFEITURA MUNICIPAL DE JAGUARIBE – SECRETARIA DE EDUCAÇÃO E CULTURA**

**RELATÓRIO FOTOGRÁFICO – 3ª**

**BOLETIM DE MEDIÇÃO – 3ª**

**OBRA:** CONTRATAÇÃO DE EMPRESA PARA CONSTRUÇÃO DE QUADRAS POLIESPORTIVAS NAS LOCALIDADES DE PONTO CENTRAL, BRUM, TAMANDUÁ E VARZEA DO JUAZEIRO, JUNTO A SECRETARIA EDUCAÇÃO E CULTURA DO MUNICÍPIO DE JAGUARIBE-CE.

**CONTRATADA:** REALIZA CONSTRUTORA LTDA **CONTRATO N.º** 20.03.02/2023

**PERÍODO:** 07/12/2023 – 29/12/2023

**CONSTRUÇÃO DA QUADRA POLIESPORTIVA COM BANHEIRO - TAMANDUÁ.**



Felipe Pinheiro  
Eng. Civil - CREA/CE 041929  
RNF: 0016015044

FCD: EDSON CARVALHO BARROSO  
Secretário Municipal de Educação e Cultura  
Município de Jaguaribe/CE  
P.O. Caixa Postal 201/2011  
CNPJ: 143.347.003-99

  
**Fco. Diógenes de Oliveira**  
CPF: 914.201.213-91  
Sócio Diretor

  
**RICARDO CEZAR P. PINHEIRO**  
Engenheiro Civil  
R PROJETA 2 - LOTEAMENTO VOLTA DO RIO DO JUAZEIRO 01, JOAO PAULO II, JAGUARIBE-CE.  
CREA/CE: 0601851790  
CONTATO: (88) 9.9908-7606, E-MAIL: REALIZA19@GMAIL.COM

**PREFEITURA MUNICIPAL DE JAGUARIBE – SECRETARIA DE EDUCAÇÃO E CULTURA**

**RELATÓRIO FOTOGRÁFICO – 3ª**

**BOLETIM DE MEDIÇÃO – 3ª**

**OBRA:** CONTRATAÇÃO DE EMPRESA PARA CONSTRUÇÃO DE QUADRAS POLIESPORTIVAS NAS LOCALIDADES DE PONTO CENTRAL, BRUM, TAMANDUÁ E VARZEA DO JUAZEIRO, JUNTO A SECRETARIA EDUCAÇÃO E CULTURA DO MUNICÍPIO DE JAGUARIBE-CE.

**CONTRATADA:** REALIZA CONSTRUTORA LTDA **CONTRATO N.º** 20.03.02/2023

**PERÍODO:** 07/12/2023 – 29/12/2023

**CONSTRUÇÃO DA QUADRA POLIESPORTIVA COM BANHEIRO - TAMANDUÁ.**



ANTONIO FCO. DIÓGENES DE OLIVEIRA  
Engenheiro Civil  
RMT-08/10/2023

RICARDO CRUZ P. PINHEIRO  
Engenheiro Civil  
RMT-08/10/2023

Antônio Fco. Diogenes de Oliveira  
CPF: 914.201.213-91  
Sócio Diretor

RICARDO CRUZ P. PINHEIRO

Engenheiro Civil

CREA-CE-0601851790

R PROJETADA 2 - LOTEAMENTO VOLTA DO RIO, Nº 490, SALA 401, JAGUARIBE-CE.

CONTATO: (88) 9.9908-7606, E-MAIL: CONSTRUTORA@REALIZA.COM

**PREFEITURA MUNICIPAL DE JAGUARIBE – SECRETARIA DE EDUCAÇÃO E CULTURA**

**RELATÓRIO FOTOGRÁFICO – 3ª**

**BOLETIM DE MEDIÇÃO – 3ª**

**OBRA:** CONTRATAÇÃO DE EMPRESA PARA CONSTRUÇÃO DE QUADRAS POLIESPORTIVAS NAS LOCALIDADES DE PONTO CENTRAL, BRUM, TAMANDUÁ E VARZEA DO JUAZEIRO, JUNTO A SECRETARIA EDUCAÇÃO E CULTURA DO MUNICÍPIO DE JAGUARIBE-CE.

**CONTRATADA:** REALIZA CONSTRUTORA LTDA **CONTRATO N.º 20.03.02/2023**

**PERÍODO:** 07/12/2023 – 29/12/2023

**CONSTRUÇÃO DA QUADRA POLIESPORTIVA COM BANHEIRO - TAMANDUÁ.**



  
Antonio Fco. Diógenes de Oliveira  
CPF: 914.201.213-91  
RNP: 0618513844

  
Antonio Fco. Diógenes de Oliveira  
CPF: 914.201.213-91  
Sócio Diretor

  
FCO. RICARDO CAVALCANTE BARROSO  
Secretaria Municipal de Educação  
Município de Jaguaribe-CE  
PONTALIA Nº 24.01/2023  
CPF: 742.347.303-49

  
RICARDO CEZAR P. PINHEIRO  
Engenheiro Civil  
CREA-CE: 06018511790

**PREFEITURA MUNICIPAL DE JAGUARIBE – SECRETARIA DE EDUCAÇÃO E CULTURA**  
**RELATÓRIO FOTOGRÁFICO – 3ª**  
**BOLETIM DE MEDIÇÃO – 3ª**

**OBRA:** CONTRATAÇÃO DE EMPRESA PARA CONSTRUÇÃO DE QUADRAS POLIESPORTIVAS NAS LOCALIDADES DE PONTO CENTRAL, BRUM, TAMANDUÁ E VARZEA DO JUAZEIRO, JUNTO A SECRETARIA EDUCAÇÃO E CULTURA DO MUNICÍPIO DE JAGUARIBE-CE.

**CONTRATADA:** REALIZA CONSTRUTORA LTDA **CONTRATO N.º** 20.03.02/2023

**PERÍODO:** 07/12/2023 – 29/12/2023

**CONSTRUÇÃO DA QUADRA POLIESPORTIVA COM BANHEIRO - TAMANDUÁ.**



  
Antônio Fco. Diógenes de Oliveira  
Engenheiro Civil  
CPF: 0610076254

  
RICARDO CÉZAR P. PINHEIRO  
Engenheiro Civil  
CREA-CE: 0601251/290

  
Antônio Fco. Diógenes de Oliveira  
CPF: 914.201.213-91  
Sócio Diretor

R PROJETADA 2 - LOTEAMENTO VOLTA DO RIO, Nº 490, SALA 01, JOÃO PAULO II, JAGUARIBE-CE.  
CONTATO: (88) 9.9908-7606, E-MAIL: CONSTRUTORAREALIZA19@GMAIL.COM

**PREFEITURA MUNICIPAL DE JAGUARIBE – SECRETARIA DE EDUCAÇÃO E CULTURA**

**RELATÓRIO FOTOGRÁFICO – 3ª**

**BOLETIM DE MEDIÇÃO – 3ª**

**OBRA:** CONTRATAÇÃO DE EMPRESA PARA CONSTRUÇÃO DE QUADRAS POLIESPORTIVAS NAS LOCALIDADES DE PONTO CENTRAL, BRUM, TAMANDUÁ E VARZEA DO JUAZEIRO, JUNTO A SECRETARIA EDUCAÇÃO E CULTURA DO MUNICÍPIO DE JAGUARIBE-CE.

**CONTRATADA:** REALIZA CONSTRUTORA LTDA **CONTRATO N.º 20.03.02/2023**

**PERÍODO:** 07/12/2023 – 29/12/2023

**CONSTRUÇÃO DA QUADRA POLIESPORTIVA COM BANHEIRO - TAMANDUÁ.**



Yulde ...  
E.p. ...  
RNP: 0616015644

RICARDO ...  
Engenheiro Civil  
CREA-CE: 0601851790

Antônio Fco. Diógenes de Oliveira  
CPF: 914.201.213-91  
Sócio Diretor

R PROJETADA 2 - LOTEAMENTO VOLTA DO RIO, Nº 490, SALA 01, JOAO PAULO II, JAGUARIBE-CE.  
CONTATO: (88) 9.9908-7606, E-MAIL: CONSTRUTORAREALIZA19@GMAIL.COM

RICARDO ...  
Engenheiro Civil  
CREA-CE: 0601851790

**PREFEITURA MUNICIPAL DE JAGUARIBE – SECRETARIA DE EDUCAÇÃO E CULTURA**

**RELATÓRIO FOTOGRÁFICO – 3ª**

**BOLETIM DE MEDIÇÃO – 3ª**

**OBRA:** CONTRATAÇÃO DE EMPRESA PARA CONSTRUÇÃO DE QUADRAS POLIESPORTIVAS NAS LOCALIDADES DE PONTO CENTRAL, BRUM, TAMANDUÁ E VARZEA DO JUAZEIRO, JUNTO A SECRETARIA EDUCAÇÃO E CULTURA DO MUNICÍPIO DE JAGUARIBE-CE.

**CONTRATADA:** REALIZA CONSTRUTORA LTDA **CONTRATO N.º 20.03.02/2023**

**PERÍODO:** 07/12/2023 – 29/12/2023

**CONSTRUÇÃO DA QUADRA POLIESPORTIVA COM BANHEIRO - TAMANDUÁ.**



Yukio Diógenes de Oliveira  
Eng. Civil - CREA - CE 34403  
RNP: 0616513244



  
RICARDO CAIZAR P. PINHEIRO  
Secretaria Municipal de Educação e Cultura  
P.O. Caixa Postal 7991-2031  
CEP: 79000-000 Jaguaribe-CE

  
Antônio Fcp. Diógenes de Oliveira  
CPF: 914.201.213-91  
Sócio Diretor

  
RICARDO CAIZAR P. PINHEIRO  
Engenheiro Civil  
CREA-CE: 0601851790

R PROJETA 2 - LOTEAMENTO VOLTA DO RIO, Nº 490, SALA 01, JOAO PAULO II, JAGUARIBE-CE. CONTATO: (88) 9.9908-7606, E-MAIL CONSTRUTORAREALIZA19@GMAIL.COM

**PREFEITURA MUNICIPAL DE JAGUARIBE – SECRETARIA DE EDUCAÇÃO E CULTURA**

**RELATÓRIO FOTOGRÁFICO – 3ª**

**BOLETIM DE MEDIÇÃO – 3ª**

**OBRA:** CONTRATAÇÃO DE EMPRESA PARA CONSTRUÇÃO DE QUADRAS POLIESPORTIVAS NAS LOCALIDADES DE PONTO CENTRAL, BRUM, TAMANDUÁ E VARZEA DO JUAZEIRO, JUNTO A SECRETARIA EDUCAÇÃO E CULTURA DO MUNICÍPIO DE JAGUARIBE-CE.

**CONTRATADA:** REALIZA CONSTRUTORA LTDA **CONTRATO N.º 20.03.02/2023**

**PERÍODO:** 07/12/2023 – 29/12/2023

**CONSTRUÇÃO DA QUADRA POLIESPORTIVA COM BANHEIRO - TAMANDUÁ.**

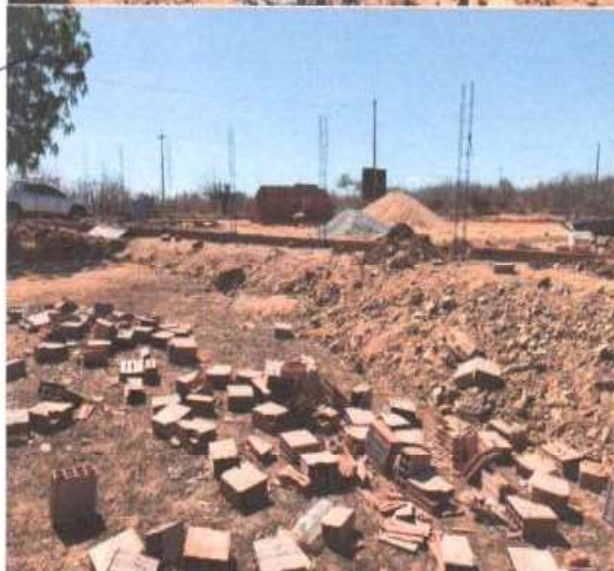

Yzido Gonçalves de Brito  
Eng. Civil CREA-CE: 061415844  
RNP: 0016015844

RICARDO KEZAP P. PTNHEIRO  
Secretaria de Educação e Cultura  
Município de Jaguaribe-CE  
CPF: 060.185.179-00

Antônio Fco. Diógenes de Oliveira  
CPF: 914.201.213-91  
Sócio Diretor

R PROJETA 2 - LOTEAMENTO VOLTA DO RIO, Nº 490, SALA 01, JOAO PAULO II, JAGUARIBE-CE.  
CONTATO: (88) 9.9908-7606, E-MAIL: CONSTRUTORAREALIZA19@GMAIL.COM

RICARDO KEZAP P. PTNHEIRO  
Engenheiro Civil  
CREA-CE: 0601851790

**PREFEITURA MUNICIPAL DE JAGUARIBE – SECRETARIA DE EDUCAÇÃO E CULTURA**

**RELATÓRIO FOTOGRÁFICO – 3ª**

**BOLETIM DE MEDIÇÃO – 3ª**

**OBRA:** CONTRATAÇÃO DE EMPRESA PARA CONSTRUÇÃO DE QUADRAS POLIESPORTIVAS NAS LOCALIDADES DE PONTO CENTRAL, BRUM, TAMANDUÁ E VARZEA DO JUAZEIRO, JUNTO A SECRETARIA EDUCAÇÃO E CULTURA DO MUNICÍPIO DE JAGUARIBE-CE.

**CONTRATADA:** REALIZA CONSTRUTORA LTDA **CONTRATO N.º 20.03.02/2023**

**PERÍODO:** 07/12/2023 – 29/12/2023

**CONSTRUÇÃO DA QUADRA POLIESPORTIVA COM BANHEIRO - TAMANDUÁ.**



Flávio Thiago de Brito  
Eng. Civil - CREA-CE 041307  
RNP: 0618515846

FLAVIO THAGIO DE BRITO  
Eng. Civil - CREA-CE 041307  
RNP: 0618515846

  
**Antônio Fco. Diogenes de Oliveira**  
CPF: 914.201.213-91  
Sócio Diretor

R PROJETA 2 - LOTEAMENTO VOLTA DO RIO, Nº 490, SALA 01, JOAO PAULO II, JAGUARIBE-CE.  
CONTATO: (88) 9.9908-7606, E-MAIL: CONSTRUTORAREALIZA19@GMAIL.COM

  
**RICARDO CESAR P. PINHEIRO**  
Engenheiro Civil  
CREA-CE: 0601851790

**PREFEITURA MUNICIPAL DE JAGUARIBE – SECRETARIA DE EDUCAÇÃO E CULTURA**

**RELATÓRIO FOTOGRÁFICO – 3ª**

**BOLETIM DE MEDIÇÃO – 3ª**

**OBRA:** CONTRATAÇÃO DE EMPRESA PARA CONSTRUÇÃO DE QUADRAS POLIESPORTIVAS NAS LOCALIDADES DE PONTO CENTRAL, BRUM, TAMANDUÁ E VARZEA DO JUAZEIRO, JUNTO A SECRETARIA EDUCAÇÃO E CULTURA DO MUNICIPIO DE JAGUARIBE-CE.

**CONTRATADA:** REALIZA CONSTRUTORA LTDA **CONTRATO N.º** 20.03.02/2023

**PERÍODO:** 07/12/2023 – 29/12/2023

**CONSTRUÇÃO DA QUADRA POLIESPORTIVA COM BANHEIRO - TAMANDUÁ.**



Yulide Diogenes de Oliveira  
Eng. Civil CREA-CE 041525  
RNF 0016515844

FCO. RICARDO CEZAR P. PINHEIRO  
Secretaria Municipal de Educação e Cultura  
P.O. Box 100, Jaguaribe - Ceará  
CEP: 743.307-000  
CPF: 743.307.000-99

  
Ricardo Cezar P. Pinheiro  
CPF: 914.201.213-91  
Sócio Diretor

  
RICARDO CEZAR P. PINHEIRO  
Engenheiro Civil  
CREA-CE: 0601851790

R PROJETADA 2 - LOTEAMENTO VOLTA DO RIO, Nº 490, SALA 01, JOAO PAULO II, JAGUARIBE-CE

CONTATO: (88) 9.9908-7606, E-MAIL: CONSTRUTORAREALIZA19@GMAIL.COM

**PREFEITURA MUNICIPAL DE JAGUARIBE – SECRETARIA DE EDUCAÇÃO E CULTURA**

**RELATÓRIO FOTOGRÁFICO – 3ª**

**BOLETIM DE MEDIÇÃO – 3ª**

**OBRA:** CONTRATAÇÃO DE EMPRESA PARA CONSTRUÇÃO DE QUADRAS POLIESPORTIVAS NAS LOCALIDADES DE PONTO CENTRAL, BRUM, TAMANDUÁ E VARZEA DO JUAZEIRO, JUNTO A SECRETARIA EDUCAÇÃO E CULTURA DO MUNICÍPIO DE JAGUARIBE-CE.

**CONTRATADA:** REALIZA CONSTRUTORA LTDA **CONTRATO N.º** 20.03.02/2023

**PERÍODO:** 07/12/2023 – 29/12/2023

**CONSTRUÇÃO DA QUADRA POLIESPORTIVA COM BANHEIRO - TAMANDUÁ.**



EMPRESA: REALIZA CONSTRUTORA LTDA  
CNPJ: 16.047.103/0001-09  
RUA: PROJ. TAMANDUÁ, Nº 490, SALA 01, JAGUARIBE-CE

RICARDO AZZAR P. PINHEIRO  
Engenheiro Civil  
CREA-CE: 0601851/90  
CPF: 742.347.403-49

  
**Antônio Fco. Diógenes de Oliveira**  
CPF: 914.201.213-91  
Sócio Diretor

R PROJ. TAMANDUÁ 2 - LOTEAMENTO VOLTA DO RIO, Nº 490, SALA 01, JOÃO PAULO II, JAGUARIBE-CE.  
CONTATO: (88) 9.9908-7606, E-MAIL: CONSTRUTORAREALIZA19@GMAIL.COM

  
**RICARDO AZZAR P. PINHEIRO**  
Engenheiro Civil  
CREA-CE: 0601851/90

**PREFEITURA MUNICIPAL DE JAGUARIBE – SECRETARIA DE EDUCAÇÃO E CULTURA**

**RELATÓRIO FOTOGRÁFICO – 3ª**

**BOLETIM DE MEDIÇÃO – 3ª**

**OBRA:** CONTRATAÇÃO DE EMPRESA PARA CONSTRUÇÃO DE QUADRAS POLIESPORTIVAS NAS LOCALIDADES DE PONTO CENTRAL, BRUM, TAMANDUÁ E VARZEA DO JUAZEIRO, JUNTO A SECRETARIA EDUCAÇÃO E CULTURA DO MUNICÍPIO DE JAGUARIBE-CE.

**CONTRATADA:** REALIZA CONSTRUTORA LTDA **CONTRATO N.º** 20.03.02/2023

**PERÍODO:** 07/12/2023 – 29/12/2023

**CONSTRUÇÃO DA QUADRA POLIESPORTIVA COM BANHEIRO - TAMANDUÁ.**



Yukio Diógenes de Oliveira  
Eng. Civil CREA-CE 34.1920  
RNP: 6018515844



  
Antônio Foa. Diógenes de Oliveira  
CPF: 914.201.213-91  
Sócio Diretor

  
RICARDO CÉSAR P. PINHEIRO  
Engenheiro Civil  
CREA-CE: 0601851790

  
RICARDO CAVALCANTE BARBOSO  
Secretário Municipal de Educação  
CREA-CE 34.1920  
RNP: 743.347.003-49

R. PROJETADA 2 - LOTEAMENTO VOLTA DO RIO, Nº 490, SALA 01, JARDIM PAULO II, JAGUARIBE-CE.

CONTATO: (88) 9.9908-7606, E-MAIL: CONSTRUTORAREALIZA19@GMAIL.COM

**PREFEITURA MUNICIPAL DE JAGUARIBE – SECRETARIA DE EDUCAÇÃO E CULTURA**

**RELATÓRIO FOTOGRÁFICO – 3ª**

**BOLETIM DE MEDIÇÃO – 3ª**

**OBRA:** CONTRATAÇÃO DE EMPRESA PARA CONSTRUÇÃO DE QUADRAS POLIESPORTIVAS NAS LOCALIDADES DE PONTO CENTRAL, BRUM, TAMANDUÁ E VARZEA DO JUAZEIRO, JUNTO A SECRETARIA EDUCAÇÃO E CULTURA DO MUNICÍPIO DE JAGUARIBE-CE.

**CONTRATADA:** REALIZA CONSTRUTORA LTDA **CONTRATO N.º 20.03.02/2023**

**PERÍODO:** 07/12/2023 – 29/12/2023

**CONSTRUÇÃO DA QUADRA POLIESPORTIVA COM BANHEIRO - TAMANDUÁ.**



Yulio Diogenes de Oliveira  
Engenheiro Civil  
CREA-CE: 060.185.1790

  
Yulio Diogenes de Oliveira  
CPF: 914.201.213-91  
Sócio Diretor

  
RICARDO CESAR P. PINHEIRO  
Engenheiro Civil  
CREA-CE: 060.185.1790

  
Fco. Elton Cavalcante Barroso  
Secretaria Municipal de Educação  
P.O. Caixa Postal 191 / Jaguaribe/CE  
CPF: 743.347.003-49

R PROJETA 2 - LOTEAMENTO VOLTA DO RIO, Nº 490, SALA 01, JOAO PAULO II, JAGUARIBE-CE.  
CONTATO: (88) 9.9908-7606, E-MAIL: CONSTRUTORAREALIZA19@GMAIL.COM

**PREFEITURA MUNICIPAL DE JAGUARIBE – SECRETARIA DE EDUCAÇÃO E CULTURA**

**RELATÓRIO FOTOGRÁFICO – 3ª**

**BOLETIM DE MEDIÇÃO – 3ª**

**OBRA:** CONTRATAÇÃO DE EMPRESA PARA CONSTRUÇÃO DE QUADRAS POLIESPORTIVAS NAS LOCALIDADES DE PONTO CENTRAL, BRUM, TAMANDUÁ E VARZEA DO JUAZEIRO, JUNTO A SECRETARIA EDUCAÇÃO E CULTURA DO MUNICÍPIO DE JAGUARIBE-CE.

**CONTRATADA:** REALIZA CONSTRUTORA LTDA **CONTRATO N.º 20.03.02/2023**

**PERÍODO:** 07/12/2023 – 29/12/2023

**CONSTRUÇÃO DA QUADRA POLIESPORTIVA COM BANHEIRO - TAMANDUÁ.**



Yulke Diógenes Barreto  
Eng. Civil - CREA - CE 0223  
RNP: 06169190  
1644

Antônio Fco. Diógenes de Oliveira  
CPF: 914.201.213-91  
Sócio Diretor

RICARDO CÉSAR P. PINHEIRO  
Engenheiro Civil  
CREA-CE: 0601851790

FCO. CAVALCANTE BARROSO  
Secretaria Municipal de Educação  
P.O. Box 191 - Jaguaribe/CE  
CPF: 741.347.005-49

R PROJETADA 2 - LOTEAMENTO VOLTA DO RIO, Nº 490, SALA 01, JOAO PAULO II, JAGUARIBE-CE.  
CONTATO: (88) 9.9908-7606, E-MAIL:CONSTRUTORAREALIZA19@GMAIL.COM

**PREFEITURA MUNICIPAL DE JAGUARIBE – SECRETARIA DE EDUCAÇÃO E CULTURA**

**RELATÓRIO FOTOGRÁFICO – 3ª**

**BOLETIM DE MEDIÇÃO – 3ª**

**OBRA:** CONTRATAÇÃO DE EMPRESA PARA CONSTRUÇÃO DE QUADRAS POLIESPORTIVAS NAS LOCALIDADES DE PONTO CENTRAL, BRUM, TAMANDUÁ E VARZEA DO JUAZEIRO, JUNTO A SECRETARIA EDUCAÇÃO E CULTURA DO MUNICÍPIO DE JAGUARIBE-CE.

**CONTRATADA:** REALIZA CONSTRUTORA LTDA **CONTRATO N.º 20.03.02/2023**

**PERÍODO:** 07/12/2023 – 29/12/2023

**CONSTRUÇÃO DA QUADRA POLIESPORTIVA COM BANHEIRO - TAMANDUÁ.**



Yuri Oliveira  
Eng. Civil - CE 041.970  
RM: 0616515044

  
Antônio Fco. Diógenes de Oliveira  
CPF: 914.201.213-91  
Sócio Diretor

  
RICARDO CEZAR P. PINHEIRO  
Engenheiro Civil  
CREA-CE: 0601851790

R PROJETADA 2 - LOTEAMENTO VOLTA DO RIO, Nº 490, SALA 01, JOAO PAULO II, JAGUARIBE-CE.  
CONTATO: (88) 9 9908-7606, E-MAIL:CONSTRUTORAREALIZA19@GMAIL.COM

  
RICARDO CEZAR P. PINHEIRO  
Secretaria Municipal de Educação  
e Cultura - Jaguaribe - CE  
PO Box 198 - 298/2021  
CPF: 042.347.803-49

**PREFEITURA MUNICIPAL DE JAGUARIBE – SECRETARIA DE EDUCAÇÃO E CULTURA**

**RELATÓRIO FOTOGRÁFICO – 3ª**

**BOLETIM DE MEDIÇÃO – 3ª**

**OBRA:** CONTRATAÇÃO DE EMPRESA PARA CONSTRUÇÃO DE QUADRAS POLIESPORTIVAS NAS LOCALIDADES DE PONTO CENTRAL, BRUM, TAMANDUÁ E VARZEA DO JUAZEIRO, JUNTO A SECRETARIA EDUCAÇÃO E CULTURA DO MUNICÍPIO DE JAGUARIBE-CE.

**CONTRATADA:** REALIZA CONSTRUTORA LTDA **CONTRATO N.º** 20.03.02/2023

**PERÍODO:** 07/12/2023 – 29/12/2023

**CONSTRUÇÃO DA QUADRA POLIESPORTIVA COM BANHEIRO - TAMANDUÁ.**



Yukio Diógenes de Oliveira  
Eng. Civil  
RN: 0616515844

FCO. ELTON CAVALCANTE BARBOSA  
Secretaria Municipal de Educação  
e Cultura - Jaguaribe/CE  
Plano Diretor nº 169/2021  
CPF: 03.347.303-49

Antônio Fco. Diógenes de Oliveira  
CPF: 914.201.213-91  
Sócio Diretor

RICARDO CEZAR P. PINHEIRO  
Engenheiro Civil  
CREA-CE: 0601851790

R PROJETADA 2 - LOTEAMENTO VOLTA DO RIO, Nº 490, SALA 01, JOAO PAULO II, JAGUARIBE-CE.  
CONTATO: (88) 9.9908-7606, E-MAIL:CONSTRUTORAREALIZA19@GMAIL.COM

**PREFEITURA MUNICIPAL DE JAGUARIBE – SECRETARIA DE EDUCAÇÃO E CULTURA**

**RELATÓRIO FOTOGRÁFICO – 3ª**

**BOLETIM DE MEDIÇÃO – 3ª**

**OBRA:** CONTRATAÇÃO DE EMPRESA PARA CONSTRUÇÃO DE QUADRAS POLIESPORTIVAS NAS LOCALIDADES DE PONTO CENTRAL, BRUM, TAMANDUÁ E VARZEA DO JUAZEIRO, JUNTO A SECRETARIA EDUCAÇÃO E CULTURA DO MUNICÍPIO DE JAGUARIBE-CE.

**CONTRATADA:** REALIZA CONSTRUTORA LTDA **CONTRATO N.º** 20.03.02/2023

**PERÍODO:** 07/12/2023 – 29/12/2023

**CONSTRUÇÃO DA QUADRA POLIESPORTIVA COM BANHEIRO - TAMANDUÁ.**



YANIR OLIVEIRA SOFRETTO  
Eng. Civil - CREA-CE 044929  
RNP-0016515244

FCO. ELTON CAVALCANTE BARROSO  
Secretaria Municipal de Educação  
P.O. Box 190 - Jaguaribe-CE  
CPF: 743.347.003-49

  
RICARDO CEZA P. PINHEIRO  
Engenheiro Civil  
CREA-CE: 0601851790

  
Antônio Fco. Diógenes de Oliveira  
CPF: 914.201.213-91  
Sócio Diretor

R PROJETADA 2 - LOTEAMENTO VOLTA DO RIO, Nº 490, SALA 01, JOAO PAULO II, JAGUARIBE-CE.  
CONTATO: (88) 9.9908-7606, E-MAIL: CONSTRUTORAREALIZA19@GMAIL.COM

**PREFEITURA MUNICIPAL DE JAGUARIBE – SECRETARIA DE EDUCAÇÃO E CULTURA**

**RELATÓRIO FOTOGRÁFICO – 3ª**

**BOLETIM DE MEDIÇÃO – 3ª**

**OBRA:** CONTRATAÇÃO DE EMPRESA PARA CONSTRUÇÃO DE QUADRAS POLIESPORTIVAS NAS LOCALIDADES DE PONTO CENTRAL, BRUM, TAMANDUÁ E VARZEA DO JUAZEIRO, JUNTO A SECRETARIA EDUCAÇÃO E CULTURA DO MUNICÍPIO DE JAGUARIBE-CE.

**CONTRATADA:** REALIZA CONSTRUTORA LTDA **CONTRATO N.º** 20.03.02/2023

**PERÍODO:** 07/12/2023 – 29/12/2023

**CONSTRUÇÃO DA QUADRA POLIESPORTIVA COM BANHEIRO - TAMANDUÁ.**



Antônio Foz Diógenes de Oliveira  
Eng. CIVIL - CREA - CE 041820  
RNP: 0618515844

Antônio Foz Diógenes de Oliveira  
CPF: 914.201.213-91  
Sócio Diretor

RICARDO CEZAR P. PINHEIRO  
Engenheiro Civil  
CREA-CE: 0601851790

FCO. ELDEI AVALANCANTA BARROSO  
Secretaria de Educação e Cultura  
P.O. Box 19/2023  
CPF: 122.267.403-49

R PROJETADA 2 - LOTEAMENTO VOLTA DO RIO, Nº 490, SALA 01, JOAO PAULO II, JAGUARIBE-CE.  
CONTATO: (88) 9 9908-7606, E-MAIL: CONSTRUTORAREALIZA19@GMAIL.COM

**PREFEITURA MUNICIPAL DE JAGUARIBE – SECRETARIA DE EDUCAÇÃO E CULTURA**

**RELATÓRIO FOTOGRÁFICO – 3ª**

**BOLETIM DE MEDIÇÃO – 3ª**

**OBRA:** CONTRATAÇÃO DE EMPRESA PARA CONSTRUÇÃO DE QUADRAS POLIESPORTIVAS NAS LOCALIDADES DE PONTO CENTRAL, BRUM, TAMANDUÁ E VARZEA DO JUAZEIRO, JUNTO A SECRETARIA EDUCAÇÃO E CULTURA DO MUNICÍPIO DE JAGUARIBE-CE.

**CONTRATADA:** REALIZA CONSTRUTORA LTDA **CONTRATO N.º 20.03.02/2023**

**PERÍODO:** 07/12/2023 – 29/12/2023

**CONSTRUÇÃO DA QUADRA POLIESPORTIVA COM BANHEIRO - TAMANDUÁ.**



Yukie Diógenes de Oliveira  
Eng. Civil CREA-CE 34180  
RNP 0618515044

  
**Antonio Fco. Diógenes de Oliveira**  
CPF: 914.201.213-91  
Sócio Diretor

  
**RICARDO CEZAR P. PINHEIRO**  
Engenheiro Civil  
CREA-CE: 0601851790

  
**RICARDO CAVALCANTE BARROSO**  
Secretaria Municipal de Educação  
Município de Jaguaribe-CE  
PO Box 10 290/2921  
CPF: 742.347.403-49

R PROJ. T. 2 - LOTEAMENTO VOLTA DO RIO, Nº 490, SALA 01, JOÃO PAULO II, JAGUARIBE-CE.

CONTATO: (88) 9.9908-7606, E-MAIL: CONSTRUTORAREALIZA19@GMAIL.COM

**PREFEITURA MUNICIPAL DE JAGUARIBE – SECRETARIA DE EDUCAÇÃO E CULTURA**

**RELATÓRIO FOTOGRÁFICO – 3ª**

**BOLETIM DE MEDIÇÃO – 3ª**

**OBRA:** CONTRATAÇÃO DE EMPRESA PARA CONSTRUÇÃO DE QUADRAS POLIESPORTIVAS NAS LOCALIDADES DE PONTO CENTRAL, BRUM, TAMANDUÁ E VARZEA DO JUAZEIRO, JUNTO A SECRETARIA EDUCAÇÃO E CULTURA DO MUNICÍPIO DE JAGUARIBE-CE.

**CONTRATADA:** REALIZA CONSTRUTORA LTDA **CONTRATO N.º** 20.03.02/2023

**PERÍODO:** 07/12/2023 – 29/12/2023

**CONSTRUÇÃO DA QUADRA POLIESPORTIVA COM BANHEIRO - TAMANDUÁ.**



**SERVIÇOS EXECUTADOS:**

- EXECUÇÃO DE MURO
- INSTALAÇÃO DE PLACA DE OBRA
- LIMPEZA DE TERRENO
- LOCAÇÃO DE OBRA

Yávo Diógenes de Oliveira  
Eng. Civil - CREC-CE 041009  
RNP: 0016615844

Fco. Edson Cavalcante Barroso  
Secretário Municipal de Educação  
Município de Jaguaribe - CE  
CPF: 02.2347.293-49

Antonio Fco. Diógenes de Oliveira  
CPF: 914.201.213-91  
Sócio Diretor

RICARDO CESAR P. PINHEIRO  
Engenheiro Civil  
CREA-CE: 0601851790

R PROJETA 2 - LOTEAMENTO VOLTA DO RIO, Nº 490, SALA 01, JOAO PAULO II, JAGUARIBE-CE.

CONTATO: (88) 9.9908-7606, E-MAIL: CONSTRUTORAREALIZA19@GMAIL.COM

**PREFEITURA MUNICIPAL DE JAGUARIBE – SECRETARIA DE EDUCAÇÃO E CULTURA**

**RELATÓRIO FOTOGRÁFICO – 3ª**

**BOLETIM DE MEDIÇÃO – 3ª**

**OBRA:** CONTRATAÇÃO DE EMPRESA PARA CONSTRUÇÃO DE QUADRAS POLIESPORTIVAS NAS LOCALIDADES DE PONTO CENTRAL, BRUM, TAMANDUÁ E VARZEA DO JUAZEIRO, JUNTO A SECRETARIA EDUCAÇÃO E CULTURA DO MUNICÍPIO DE JAGUARIBE-CE.

**CONTRATADA:** REALIZA CONSTRUTORA LTDA **CONTRATO N.º** 20.03.02/2023

**PERÍODO:** 07/12/2023 – 29/12/2023

**CONSTRUÇÃO DA QUADRA POLIESPORTIVA COM BANHEIRO - SÍTIO VÁRZEA DO JUAZEIRO.**

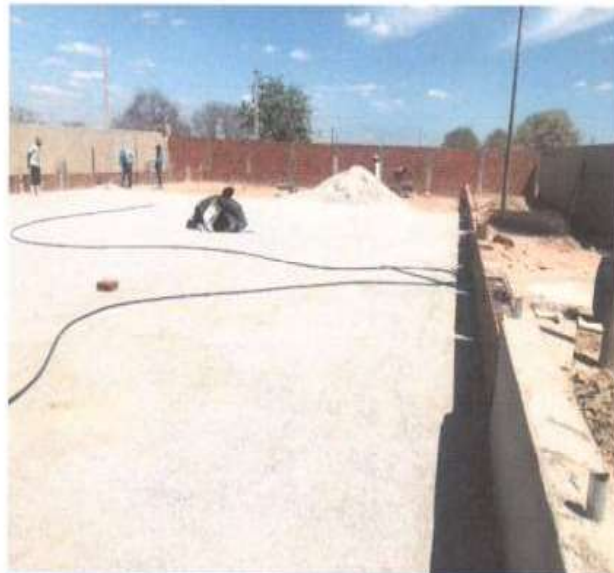

  
Fco. Diógenes de Oliveira  
Eng. Civil - CE 34/039  
RNP: 0618515844

  
**Antônio Fco. Diógenes de Oliveira**  
CPF: 914.201.213-91  
Sócio Diretor



  
**RICARDO CEZAR P. PINHEIRO**  
Engenheiro Civil  
CREA-CE: 0601851790

  
Fco. Diógenes de Oliveira  
Sec. de Educação e Cultura  
Município de Jaguaribe - CE  
CPF: 914.201.213-91

R PROJETADA 2 - LOTEAMENTO VOLTA DO RIO, Nº 490, SALA 01, JOAO PAULO II, JAGUARIBE-CE.

CONTATO: (88) 9.9908-7606, E-MAIL: CONSTRUTORAREALIZA19@GMAIL.COM

**PREFEITURA MUNICIPAL DE JAGUARIBE – SECRETARIA DE EDUCAÇÃO E CULTURA**

**RELATÓRIO FOTOGRÁFICO – 3ª**

**BOLETIM DE MEDIÇÃO – 3ª**

**OBRA:** CONTRATAÇÃO DE EMPRESA PARA CONSTRUÇÃO DE QUADRAS POLIESPORTIVAS NAS LOCALIDADES DE PONTO CENTRAL, BRUM, TAMANDUÁ E VARZEA DO JUAZEIRO, JUNTO A SECRETARIA EDUCAÇÃO E CULTURA DO MUNICÍPIO DE JAGUARIBE-CE.

**CONTRATADA:** REALIZA CONSTRUTORA LTDA **CONTRATO N.º** 20.03.02/2023

**PERÍODO:** 07/12/2023 – 29/12/2023

**CONSTRUÇÃO DA QUADRA POLIESPORTIVA COM BANHEIRO - SÍTIO VÁRZEA DO JUAZEIRO.**

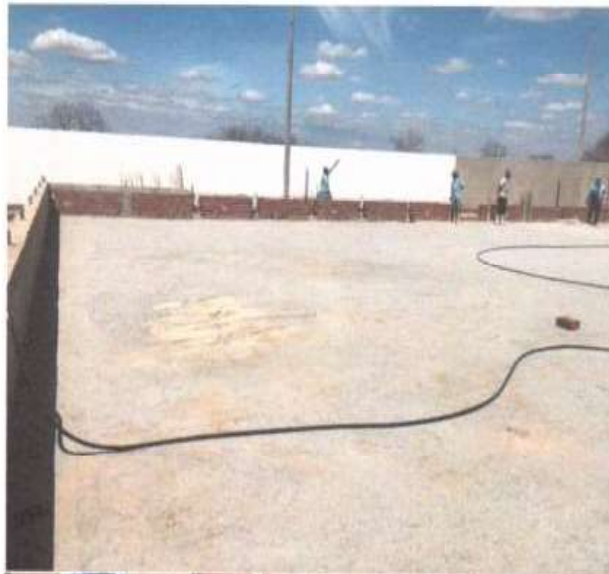

  
Yulke Diogenes de Brito  
Eng. Civil - CE 347029  
RNP: 0610515044



  
Antônio Fco. Diógenes de Oliveira  
CPF: 914.201.213-91  
Sócio Diretor

  
RICARDO CEZAR P. PINHEIRO  
Engenheiro Civil  
CREA-CE: 0601851790

  
FCO. JOSÉ CALISTO DE BARROS  
Secretário de Educação e Cultura  
P.O. Box 191 - Jaguaribe - CE  
CEP: 743.347-000-49

R PROJETADA 2 - LOTEAMENTO VOLTA DO RIO, Nº 490, SALA 01, JOAO PAULO II, JAGUARIBE-CE.

CONTATO: (88) 9.9908-7606, E-MAIL: CONSTRUTORAREALIZA19@GMAIL.COM

**PREFEITURA MUNICIPAL DE JAGUARIBE – SECRETARIA DE EDUCAÇÃO E CULTURA**  
**RELATÓRIO FOTOGRÁFICO – 3ª**  
**BOLETIM DE MEDIÇÃO – 3ª**

**OBRA:** CONTRATAÇÃO DE EMPRESA PARA CONSTRUÇÃO DE QUADRAS POLIESPORTIVAS NAS LOCALIDADES DE PONTO CENTRAL, BRUM, TAMANDUÁ E VARZEA DO JUAZEIRO, JUNTO A SECRETARIA EDUCAÇÃO E CULTURA DO MUNICÍPIO DE JAGUARIBE-CE.

**CONTRATADA:** REALIZA CONSTRUTORA LTDA **CONTRATO N.º** 20.03.02/2023

**PERÍODO:** 07/12/2023 – 29/12/2023

**CONSTRUÇÃO DA QUADRA POLIESPORTIVA COM BANHEIRO - SÍTIO VÁRZEA DO JUAZEIRO.**



  
Yarden F. Pinheiro  
Eng. Civil - CREA - Nº 041929  
RNP: 0618515844

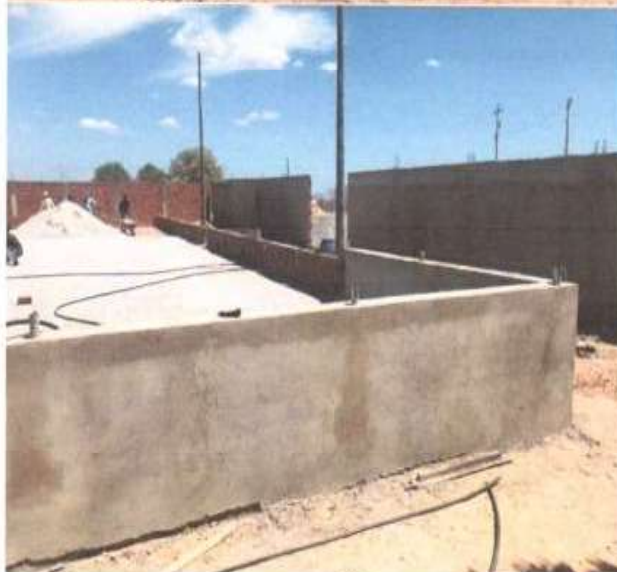

  
Antônio Fco. Diógenes de Oliveira  
CPF: 914.201.213-91  
Sócio Diretor

  
RICARDO CÉZAR P. PINHEIRO  
Engenheiro Civil  
CREA-CE: 0601851790

  
FCO ELDER CAVALCANTE BARROSO  
Secretaria Municipal de Educação  
Rua da Educação Nº 749/2001  
CEP: 742.297-000

R PROJETA 2 - LOTEAMENTO VOLTA DO RIO, Nº 490, SALA 01, JOAO PAULO II, JAGUARIBE-CE.

CONTATO: (88) 9.9908-7606, E-MAIL: CONSTRUTORA REALIZA19@GMAIL.COM

**PREFEITURA MUNICIPAL DE JAGUARIBE – SECRETARIA DE EDUCAÇÃO E CULTURA**

**RELATÓRIO FOTOGRÁFICO – 3ª**

**BOLETIM DE MEDIÇÃO – 3ª**

**OBRA:** CONTRATAÇÃO DE EMPRESA PARA CONSTRUÇÃO DE QUADRAS POLIESPORTIVAS NAS LOCALIDADES DE PONTO CENTRAL, BRUM, TAMANDUÁ E VARZEA DO JUAZEIRO, JUNTO A SECRETARIA EDUCAÇÃO E CULTURA DO MUNICÍPIO DE JAGUARIBE-CE.

**CONTRATADA:** REALIZA CONSTRUTORA LTDA **CONTRATO N.º 20.03.02/2023**

**PERÍODO:** 07/12/2023 – 29/12/2023

**CONSTRUÇÃO DA QUADRA POLIESPORTIVA COM BANHEIRO - SÍTIO VÁRZEA DO JUAZEIRO.**



Yukio Tavares de Almeida  
Eng. CIVIL - CREA - CE 341920  
RNP: 0618515844

Antônio Fco. Diógenes de Oliveira  
CPF: 914.201.213-91  
Sócio Diretor

RICARDO CESAR P. PINHEIRO  
Engenheiro Civil  
CREA-CE: 0601851790

PO. ELDER CAVALCANTE BARROSO  
Secretaria Municipal de Educação  
e Cultura - Jaguaribe/CE  
PO: 11000116 - 28912511  
CP: 742.047.303-99

**PREFEITURA MUNICIPAL DE JAGUARIBE – SECRETARIA DE EDUCAÇÃO E CULTURA**

**RELATÓRIO FOTOGRÁFICO – 3ª**

**BOLETIM DE MEDIÇÃO – 3ª**

**OBRA:** CONTRATAÇÃO DE EMPRESA PARA CONSTRUÇÃO DE QUADRAS POLIESPORTIVAS NAS LOCALIDADES DE PONTO CENTRAL, BRUM, TAMANDUÁ E VARZEA DO JUAZEIRO, JUNTO A SECRETARIA EDUCAÇÃO E CULTURA DO MUNICÍPIO DE JAGUARIBE-CE.

**CONTRATADA:** REALIZA CONSTRUTORA LTDA **CONTRATO N.º 20.03.02/2023**

**PERÍODO:** 07/12/2023 – 29/12/2023

**CONSTRUÇÃO DA QUADRA POLIESPORTIVA COM BANHEIRO - SÍTIO VÁRZEA DO JUAZEIRO.**



Yukio Diogenes de Oliveira  
Eng. Civil - CREA-CE 061851790  
RNP: 0616518284

Yukio Diogenes de Oliveira  
CPF: 914.201.213-91  
Sócio Diretor

RICARDO CLAUDIO R. PINHEIRO  
Engenheiro Civil  
CREA-CE: 0601851790

R PROJETADA 2 - LOTEAMENTO VOLTA DO RIO, Nº 490, SALA 01, JOAO PAULO II, JAGUARIBE-CE.

CONTATO: (88) 9.9908-7606, E-MAIL: CONSTRUTORAREALIZA19@GMAIL.COM

Fco. Diogenes de Oliveira  
Secretaria Municipal de Educação  
P.O. Box 191, Jaguaribe/CE  
CEP: 6347-003-49

**PREFEITURA MUNICIPAL DE JAGUARIBE – SECRETARIA DE EDUCAÇÃO E CULTURA**

**RELATÓRIO FOTOGRÁFICO – 3ª**

**BOLETIM DE MEDIÇÃO – 3ª**

**OBRA:** CONTRATAÇÃO DE EMPRESA PARA CONSTRUÇÃO DE QUADRAS POLIESPORTIVAS NAS LOCALIDADES DE PONTO CENTRAL, BRUM, TAMANDUÁ E VARZEA DO JUAZEIRO, JUNTO A SECRETARIA EDUCAÇÃO E CULTURA DO MUNICÍPIO DE JAGUARIBE-CE.

**CONTRATADA:** REALIZA CONSTRUTORA LTDA **CONTRATO N.º** 20.03.02/2023

**PERÍODO:** 07/12/2023 – 29/12/2023

**CONSTRUÇÃO DA QUADRA POLIESPORTIVA COM BANHEIRO - SÍTIO VÁRZEA DO JUAZEIRO.**



Yulde Márcos 204.073  
Eng. Civil - CE 041.020  
RNP: 0816519046



**Antônio Fco. Diogenes de Oliveira**  
CPF: 914.201.213-91  
Sócio Diretor



**RICARDO CÉSAR P. PINHEIRO**  
Engenheiro Civil  
CREA-CE: 0601851790



**JOÃO PAULO CAVALCANTE BARROSO**  
Secretaria Municipal de Educação  
e Cultura - Jaguaribe/CE  
PROJETAÇÃO Nº 250/2023  
CPF: 742.347.083-99

R PROJETA 2 - LOTEAMENTO VOLTA DO RIO, Nº 490, SALA 01, JOAO PAULO II, JAGUARIBE-CE.

CONTATO: (88) 9.9908-7606, E-MAIL:CONSTRUTORAREALIZA19@GMAIL.COM

**PREFEITURA MUNICIPAL DE JAGUARIBE – SECRETARIA DE EDUCAÇÃO E CULTURA**

**RELATÓRIO FOTOGRÁFICO – 3ª**

**BOLETIM DE MEDIÇÃO – 3ª**

**OBRA:** CONTRATAÇÃO DE EMPRESA PARA CONSTRUÇÃO DE QUADRAS POLIESPORTIVAS NAS LOCALIDADES DE PONTO CENTRAL, BRUM, TAMANDUÁ E VARZEA DO JUAZEIRO, JUNTO A SECRETARIA EDUCAÇÃO E CULTURA DO MUNICÍPIO DE JAGUARIBE-CE.

**CONTRATADA:** REALIZA CONSTRUTORA LTDA **CONTRATO N.º** 20.03.02/2023

**PERÍODO:** 07/12/2023 – 29/12/2023

**CONSTRUÇÃO DA QUADRA POLIESPORTIVA COM BANHEIRO - SÍTIO VÁRZEA DO JUAZEIRO.**



**SERVIÇOS EXECUTADOS:**

- COMPACTAÇÃO DE ATERRO
- EXECUÇÃO DE CHAPISCO
- EXECUÇÃO DE REBOCO
- EXECUÇÃO DE PISO

  
**Antônio Fco. Diógenes de Oliveira**  
CPF: 914.201.213-91  
Sócio Diretor

  
**RICARDO CÉSAR P. PINHEIRO**  
Engenheiro Civil  
CREA-CE: 0601851790

  
**Fco. Manoel Cavalcante Barroso**  
Secretário Municipal de Educação  
P.O. Box 100 - Jaguaribe - CE  
CEP: 74301-303-49

**PREFEITURA MUNICIPAL DE JAGUARIBE – SECRETARIA DE EDUCAÇÃO E CULTURA**

**RELATÓRIO FOTOGRÁFICO – 3ª**

**BOLETIM DE MEDIÇÃO – 3ª**

**OBRA:** CONTRATAÇÃO DE EMPRESA PARA CONSTRUÇÃO DE QUADRAS POLIESPORTIVAS NAS LOCALIDADES DE PONTO CENTRAL, BRUM, TAMANDUÁ E VARZEA DO JUAZEIRO, JUNTO A SECRETARIA EDUCAÇÃO E CULTURA DO MUNICÍPIO DE JAGUARIBE-CE.

**CONTRATADA:** REALIZA CONSTRUTORA LTDA **CONTRATO N.º 20.03.02/2023**

**PERÍODO:** 07/12/2023 – 29/12/2023

**CONSTRUÇÃO DA QUADRA POLIESPORTIVA COM BANHEIRO - SÍTIO PONTO CENTRAL.**



Yalvin Diogenes de Oliveira  
Eng. Civil - CRÉA/CE  
CPF: 06160133966

Yalvin Diogenes de Oliveira  
Eng. Civil - CRÉA/CE  
CPF: 06160133966

  
**Antonio Fco Diogenes de Oliveira**  
CPF: 914.201.213-91  
Sócio Diretor

  
**RICARDO CESAR P. PINHEIRO**  
Engenheiro Civil  
CREA-CE: 0660195126

R PROJETADA 2 - LOTEAMENTO VOLTA DO RIO, Nº 490, SALA 01, JOÃO PAULO II, JAGUARIBE-CE.

CONTATO: (88) 9.9908-7606, E-MAIL: CONSTRUTORAREALIZA19@GMAIL.COM

**PREFEITURA MUNICIPAL DE JAGUARIBE – SECRETARIA DE EDUCAÇÃO E CULTURA**

**RELATÓRIO FOTOGRÁFICO – 3ª**

**BOLETIM DE MEDIÇÃO – 3ª**

**OBRA:** CONTRATAÇÃO DE EMPRESA PARA CONSTRUÇÃO DE QUADRAS POLIESPORTIVAS NAS LOCALIDADES DE PONTO CENTRAL, BRUM, TAMANDUÁ E VARZEA DO JUAZEIRO, JUNTO A SECRETARIA EDUCAÇÃO E CULTURA DO MUNICÍPIO DE JAGUARIBE-CE.

**CONTRATADA:** REALIZA CONSTRUTORA LTDA **CONTRATO N.º 20.03.02/2023**

**PERÍODO:** 07/12/2023 – 29/12/2023

**CONSTRUÇÃO DA QUADRA POLIESPORTIVA COM BANHEIRO - SÍTIO PONTO CENTRAL.**



Eng. Civil  
CNPJ: 06105168/0001-00

Eng. Civil  
CNPJ: 06105168/0001-00

**Antônio Fcp. Diógenes de Oliveira**  
CPF: 914.201.213-91  
Sócio Diretor

**RICARDO CEZAR P. PINHEIRO**  
Engenheiro Civil  
CREA-CE: 0601851790

R PROJETADA 2 - LOTEAMENTO VOLTA DO RIO, Nº 490, SALA 01, JOAO PAULO II, JAGUARIBE-CE.  
CONTATO: (88) 9.9908-7606, E-MAIL CONSTRUTORAREALIZA19@GMAIL.COM

**PREFEITURA MUNICIPAL DE JAGUARIBE – SECRETARIA DE EDUCAÇÃO E CULTURA**

**RELATÓRIO FOTOGRÁFICO – 3ª**

**BOLETIM DE MEDIÇÃO – 3ª**

**OBRA:** CONTRATAÇÃO DE EMPRESA PARA CONSTRUÇÃO DE QUADRAS POLIESPORTIVAS NAS LOCALIDADES DE PONTO CENTRAL, BRUM, TAMANDUÁ E VARZEA DO JUAZEIRO, JUNTO A SECRETARIA EDUCAÇÃO E CULTURA DO MUNICÍPIO DE JAGUARIBE-CE.

**CONTRATADA:** REALIZA CONSTRUTORA LTDA **CONTRATO N.º** 20.03.02/2023

**PERÍODO:** 07/12/2023 – 29/12/2023

**CONSTRUÇÃO DA QUADRA POLIESPORTIVA COM BANHEIRO - SÍTIO PONTO CENTRAL.**



Yolanda Oliveira  
Eng. Civil  
RPF 001051584

PCD. RICARDO CRUZ DINHEIRO  
Secretário Municipal de Educação  
e Cultura - Jaguaribe/CE  
RPF 001051584  
CPF: 743.267.003-49

  
**Antonio Fco. Diogenes de Oliveira**  
CPF: 914.201.213-91  
Sócio Diretor

  
**RICARDO CRUZ DINHEIRO**  
Eng. Civil  
RPF 001051584  
R PROJETADA 2 - LOTEAMENTO VOLTA DO SOL Nº 490, SALA 01, JOAO PAULO II, JAGUARIBE-CE.  
CONTATO: (88) 9.9908-7606, E-MAIL: CONSTRUTORAREALIZA19@GMAIL.COM

**PREFEITURA MUNICIPAL DE JAGUARIBE – SECRETARIA DE EDUCAÇÃO E CULTURA**

**RELATÓRIO FOTOGRÁFICO – 3ª**

**BOLETIM DE MEDIÇÃO – 3ª**

**OBRA:** CONTRATAÇÃO DE EMPRESA PARA CONSTRUÇÃO DE QUADRAS POLIESPORTIVAS NAS LOCALIDADES DE PONTO CENTRAL, BRUM, TAMANDUÁ E VARZEA DO JUAZEIRO, JUNTO A SECRETARIA EDUCAÇÃO E CULTURA DO MUNICÍPIO DE JAGUARIBE-CE.

**CONTRATADA:** REALIZA CONSTRUTORA LTDA **CONTRATO N.º** 20.03.02/2023

**PERÍODO:** 07/12/2023 – 29/12/2023

**CONSTRUÇÃO DA QUADRA POLIESPORTIVA COM BANHEIRO - SÍTIO PONTO CENTRAL.**



Yakir Diógenes de Oliveira  
Eng. Civil - CREA - CE 041800  
RNP: 0616515044

  
**Antônio Fco. Diógenes de Oliveira**  
CPF: 914.201.213-91  
Sócio Diretor

  
**RICARDO CEZAR P. PINHEIRO**  
Engenheiro Civil  
CREA-CE: 0601851790

  
FCO ELTON DA SILVA OLIVEIRA BARROSO  
Secretário de Educação e Cultura  
Município de Jaguaribe - CE  
CPF: 752.247.303-49

R PROJETADA 2 - LOTEAMENTO VOLTA DO RIO, Nº 490, SALA 01, JOAO PAULO II, JAGUARIBE-CE.

CONTATO: (88) 9.9908-7606, E-MAIL: CONSTRUTORAREALIZA19@GMAIL.COM



**PREFEITURA MUNICIPAL DE JAGUARIBE – SECRETARIA DE EDUCAÇÃO E CULTURA**

**RELATÓRIO FOTOGRÁFICO – 3ª**

**BOLETIM DE MEDIÇÃO – 3ª**

**OBRA:** CONTRATAÇÃO DE EMPRESA PARA CONSTRUÇÃO DE QUADRAS POLIESPORTIVAS NAS LOCALIDADES DE PONTO CENTRAL, BRUM, TAMANDUÁ E VARZEA DO JUAZEIRO, JUNTO A SECRETARIA EDUCAÇÃO E CULTURA DO MUNICÍPIO DE JAGUARIBE-CE.

**CONTRATADA:** REALIZA CONSTRUTORA LTDA **CONTRATO N.º** 20.03.02/2023

**PERÍODO:** 07/12/2023 – 29/12/2023

**CONSTRUÇÃO DA QUADRA POLIESPORTIVA COM BANHEIRO - SÍTIO PONTO CENTRAL.**



Yelvin T...  
Eng. Civil...  
RPPN: 0011051304

  
**Antônio Fco. Diogenes de Oliveira**  
CPF: 914.201.213-91  
Sócio Diretor

  
**RICARDO CEZAR P. PINHEIRO**  
Engenheiro Civil  
CREA-CE: 0601851790

  
**Fco. Eldon Cavalcante Barros**  
Secretaria Municipal de Educação  
e Cultura - Jaguaribe - CE  
PO Box 199 - 55011-2021  
CNPJ: 07.044.7405-49

R PROJETA 2 - LOTEAMENTO VOLTA DO RIO, Nº 490, SALA 01, JOAO PAULO II, JAGUARIBE-CE.  
CONTATO: (88) 9.9908-7606, E-MAIL: CONSTRUTORAREALIZA19@GMAIL.COM

**PREFEITURA MUNICIPAL DE JAGUARIBE – SECRETARIA DE EDUCAÇÃO E CULTURA**

**RELATÓRIO FOTOGRÁFICO – 3ª**

**BOLETIM DE MEDIÇÃO – 3ª**

**OBRA:** CONTRATAÇÃO DE EMPRESA PARA CONSTRUÇÃO DE QUADRAS POLIESPORTIVAS NAS LOCALIDADES DE PONTO CENTRAL, BRUM, TAMANDUÁ E VARZEA DO JUAZEIRO, JUNTO A SECRETARIA EDUCAÇÃO E CULTURA DO MUNICÍPIO DE JAGUARIBE-CE.

**CONTRATADA:** REALIZA CONSTRUTORA LTDA **CONTRATO N.º 20.03.02/2023**

**PERÍODO:** 07/12/2023 – 29/12/2023

**CONSTRUÇÃO DA QUADRA POLIESPORTIVA COM BANHEIRO - SÍTIO PONTO CENTRAL.**



Yukle 2014-01-01 10:00:00  
E-mail: yukle@realiza.com.br  
RNP: 0010010044



  
**Fco. Diógenes de Oliveira**  
CPF: 914.201.213-91  
Sócio Diretor

  
**RICARDO CÉSAR P. PINHEIRO**  
Engenheiro Civil

CREA-CE: 0601851700

R PROJETA 2 - LOTEAMENTO BELTA DO RIO, Nº 490, SALA 01, JOAO PAULO II, JAGUARIBE-CE.

CONTATO: (88) 9.9908-7606. E-MAIL: CONSTRUTORAREALIZA19@GMAIL.COM

  
**Fco. Diógenes de Oliveira**  
CPF: 914.201.213-91  
Sócio Diretor

**PREFEITURA MUNICIPAL DE JAGUARIBE – SECRETARIA DE EDUCAÇÃO E CULTURA**

**RELATÓRIO FOTOGRÁFICO – 3ª**

**BOLETIM DE MEDIÇÃO – 3ª**

**OBRA:** CONTRATAÇÃO DE EMPRESA PARA CONSTRUÇÃO DE QUADRAS POLIESPORTIVAS NAS LOCALIDADES DE PONTO CENTRAL, BRUM, TAMANDUÁ E VARZEA DO JUAZEIRO, JUNTO A SECRETARIA EDUCAÇÃO E CULTURA DO MUNICÍPIO DE JAGUARIBE-CE.

**CONTRATADA:** REALIZA CONSTRUTORA LTDA **CONTRATO N.º** 20.03.02/2023

**PERÍODO:** 07/12/2023 – 29/12/2023

**CONSTRUÇÃO DA QUADRA POLIESPORTIVA COM BANHEIRO - SÍTIO PONTO CENTRAL.**



Yvete Maria de Almeida  
Eng. Civil - CREA-CE 0601851790  
RNT 0018515040

Antônio Fco. Diógenes de Oliveira  
CPF: 914.201.213-91  
Sócio Diretor

RICARDO CÉZAR P. PINHEIRO  
Engenheiro Civil  
CREA-CE: 0601851790

FOR. EDP. REALIZANTE BARROSO  
Secretaria Municipal de Educação  
& Cultura - Jaguaribe/CE  
PO Box 190 - 55070-202  
CPF: 745.347-065-49

R PROJETADA 2 - LOTEAMENTO VOLTA DO RIO, Nº 490, SALA 01, JOAO PAULO II, JAGUARIBE-CE.

CONTATO: (88) 9.9908-7606. E-MAIL: CONSTRUTORAREALIZA19@GMAIL.COM

**PREFEITURA MUNICIPAL DE JAGUARIBE – SECRETARIA DE EDUCAÇÃO E CULTURA**

**RELATÓRIO FOTOGRÁFICO – 3ª**

**BOLETIM DE MEDIÇÃO – 3ª**

**OBRA:** CONTRATAÇÃO DE EMPRESA PARA CONSTRUÇÃO DE QUADRAS POLIESPORTIVAS NAS LOCALIDADES DE PONTO CENTRAL, BRUM, TAMANDUÁ E VARZEA DO JUAZEIRO, JUNTO A SECRETARIA EDUCAÇÃO E CULTURA DO MUNICÍPIO DE JAGUARIBE-CE.

**CONTRATADA:** REALIZA CONSTRUTORA LTDA **CONTRATO N.º** 20.03.02/2023

**PERÍODO:** 07/12/2023 – 29/12/2023

**CONSTRUÇÃO DA QUADRA POLIESPORTIVA COM BANHEIRO - SÍTIO PONTO CENTRAL.**



**SERVIÇOS EXECUTADOS:**

- EXECUÇÃO DE MURO

Yukie Divina de Oliveira  
Eng. Civil CREA-CE: 0616515844  
RNP: 0616515844

  
Fco. Diogenes de Oliveira  
CPF: 914.201.213-91  
Sócio Diretor

  
RICARDO CELAR P. PINHEIRO  
Engenheiro Civil  
CREA-CE: 0601851790

  
Fco. Diogenes de Oliveira  
Secretaria de Educação e Cultura  
P.O. Box 1917021  
CEP: 54301-903-49

R PROJETADA 2 - LOTEAMENTO VOLTA DO RIO, Nº 490, SALA 01, JOAO PAULO II, JAGUARIBE-CE.

CONTATO: (88) 9.9908-7506, E-MAIL CONSTRUTORAREALIZA19@GMAIL.COM



R PROJETADA 2 - LOTEAMENTO VOLTA DO RIO, Nº 490, SALA 01, JOAO PAULO II, JAGUARIBE-CE.  
CONTATO: (88) 9.9908-7806, E-MAIL: CONSTRUTORAREALIZA19@GMAIL.COM

Recebemos da PREFEITURA MUNICIPAL DE JAGUARIBE/CE – CNPJ: 07.443.708/0001-66, a importância de R\$ 70.829,84 (SETENTA MIL E OITOCENTOS E VINTE E NOVE REAIS E OITENTA E QUATRO CENTAVOS), REFERENTE REF. A 3º MEDIÇÃO DA CONTRATAÇÃO DE EMPRESA PARA CONSTRUÇÃO DE QUADRAS POLIESPORTIVAS NAS LOCALIDADES DE PONTO CENTRAL, BRUM, TAMANDUÁ E VARZEA DO JUAZEIRO, JUNTO A SECRETARIA EDUCAÇÃO E CULTURA DO MUNICÍPIO DE JAGUARIBE-CE.

| NFSº.0013            | VALOR (R\$)      |
|----------------------|------------------|
| Valor Bruto          | 70.829,84        |
| ISS Retido           | 2.124,90         |
| <b>VALOR LÍQUIDO</b> | <b>68.704,94</b> |

DADOS BANCÁRIOS:

BANCO: NUBANK

AG: 0001

CONTA: 63926258-9

CHAVE PIX: construtorarealiza19@gmail.com

Jaguaribe/CE, 05 de JANEIRO de 2024

REALIZA CONSTRUTORA  
LTDA:35851118000108

Assinado de forma digital por  
REALIZA CONSTRUTORA  
LTDA:35851118000108  
Dados: 2024.01.05 11:52:39 -03'00'

ANTÔNIO FRANCISCO DIÓGENES DE OLIVEIRA

Sócio - Administrador

CPF: 914.201.213-91

R PROJETADA 2 - LOTEAMENTO VOLTA DO RIO, Nº 490, SALA 01, JOAO PAULO II, JAGUARIBE-CE.  
CONTATO: (88) 9.9908-7806, E-MAIL: CONSTRUTORAREALIZA19@GMAIL.COM

**ORDEM DE SERVICO**

|  |                       |                                |
|--|-----------------------|--------------------------------|
| <b>Nº da Ordem de Serviço</b>  |                       | <b>Modalidade da Licitação</b> |
| 20.03.02/2023  |                       | CONCORRÊNCIA PUBLICA           |
| <b>SECRETARIA DE EDUCAÇÃO E CULTURA</b>  |                       |                                |
| <b>Nº da Licitação</b>   | <b>Nº do Contrato</b> | <b>Data de Contrato</b>        |
| 20.03.02/2023  | 20.03.02/2023         | 27 de outubro de 2023          |
| <b>Contratado</b>  |                       |                                |
| REALIZA CONSTRUTORA LTDA   |                       |                                |
| <b>Endereço</b>  |                       |                                |
| RUA PROJETADA 2 – LOTEAMENTO VOLTA DO RIO, Nº 490, SALA 01, JOÃO PAULO II - JAGUARIBE/CE.  |                       |                                |
| <b>Nº do CNPJ/CPF</b>  |                       | <b>Nº Telefone/E-mail</b>      |
| 35.851.118/0001-08   |                       | -                              |
| Autorizo a execução dos serviços abaixo discriminados  |                       |                                |
| CONTRATAÇÃO DE EMPRESA PARA CONSTRUÇÃO DE QUADRAS POLIESPORTIVAS NAS LOCALIDADES DE PONTO CENTRAL, BRUM, TAMANDUÁ E VÁRZEA DO JUAZEIRO, JUNTO A SECRETARIA DE EDUCAÇÃO E CULTURA DO MUNICÍPIO DE JAGUARIBE/CE. |                       |                                |
| <b>Valor Global</b>  |                       |                                |
| R\$ 1.547.912,67 (HUM MILHÃO, QUINHENTOS E QUARENTA E SETE MIL, NOVECENTOS E DOZE REAIS E SESSENTA E SETE CENTAVOS).   |                       |                                |
| <b>Validade da proposta</b>  |                       | <b>Prazo de execução</b>       |
| 60 (sessenta) dias   |                       | 90 (noventa) dias              |

Jaguaribe – CE, 27 de outubro de 2023.

FRANCISCO ELDER  
CAVALCANTE  
BARROSO:74334700349

Assinado de forma digital por  
FRANCISCO ELDER CAVALCANTE  
BARROSO:74334700349  
Dados: 2023.10.27 16:32:01  
-03'00'

Francisco Elder Cavalcante Barroso  
Secretaria de Educação e Cultura  
CONTRATANTE

  
Antônio Francisco Diógenes de Oliveira  
REALIZA CONSTRUTORA LTDA  
CONTRATADO(A)

**CONTRATO Nº 20.03.02/2023**

**TERMO DE CONTRATO QUE ENTRE SI FAZEM A  
PREFEITURA MUNICIPAL DE JAGUARIBE/CE,  
ATRAVÉS DA SECRETARIA DE EDUCAÇÃO E  
CULTURA, COM A EMPRESA REALIZA  
CONSTRUTORA LTDA, PARA O FIM QUE A SEGUIR SE  
DECLARA:**

O município de Jaguaribe/CE, pessoa jurídica de direito público interno, com sede à Praça Senador Fernandes Távora, s/n, centro – Jaguaribe/CE, inscrito no CNPJ/MF sob o nº 07.443.708/0001-66, através da Secretaria de Educação e Cultura, representado pelo Secretário de Educação e Cultura, o Sr. **Francisco Elder Cavalcante Barroso**, infrafirmado, doravante denominada simplesmente **CONTRATANTE**, e do outro lado a Empresa **REALIZA CONSTRUTORA LTDA** inscrita no CNPJ sob o nº 35.851.118/0001-08 estabelecida à Rua Projetada 2 – Loteamento Volta do Rio, nº 490, Sala 01, João Paulo II - Jaguaribe/CE, representada por seu sócio diretor o Sr. Antônio Francisco Diógenes de Oliveira, portador(a) do CPF nº 914.201.213-91, de acordo com o Edital de **CONCORRÊNCIA PÚBLICA nº 20.03.02/2023**, Processo nº 20.03.02/2023, em conformidade com o que preceitua a lei Federal nº 8.666/93 e suas alterações posteriores, sujeitando-se os contratantes às suas normas e às cláusulas e condições a seguir ajustadas:

**CLAUSULA PRIMEIRA – DA FUNDAMENTAÇÃO LEGAL**

1.1- Fundamenta-se este contrato na **CONCORRÊNCIA PÚBLICA nº 20.03.02/2023**, na Lei nº 8.666/93 e suas alterações posteriores e na proposta de preços da **CONTRATADA**.

**CLAUSULA SEGUNDA – DO OBJETO**

2.1- O presente contrato tem por objeto a **CONTRATAÇÃO DE EMPRESA PARA CONSTRUÇÃO DE QUADRAS POLIESPORTIVAS NAS LOCALIDADES DE PONTO CENTRAL, BRUM, TAMANDUÁ E VÁRZEA DO JUAZEIRO, JUNTO A SECRETARIA DE EDUCAÇÃO E CULTURA DO MUNICÍPIO DE JAGUARIBE/CE**, conforme projeto e orçamento em anexo e na proposta de preços da **CONTRATADA**, parte integrante desde processo.

**CLAUSULA TERCEIRA – DO VALOR E DA DURAÇÃO DO CONTRATO**

3.1- A **CONTRATANTE** pagará à **CONTRATADA**, pela execução do objeto deste contrato o valor global de **RS 1.547.912,67 (Hum milhão, quinhentos e quarenta e sete mil, novecentos e doze reais e sessenta e sete centavos)**.

3.2- O contrato terá um prazo de vigência, a partir da data de sua assinatura, até **31 de janeiro de 2024**, podendo ser prorrogado nos casos e formas previstos na Lei nº 8.666, de 21 de junho de 1993 e alterações posteriores.

**4.0- CLÁUSULA QUARTA- DO RECEBIMENTO DO OBJETO**

4.1- O objeto do contrato decorrente desta licitação será recebido do seguinte modo:



Praca Senador fernandes Távora, Nº 5/N, Centro, CEP: 63475-000  
CNPJ: 07.443.708/0001-66 - FONE: 88 3522-1700 / www.jaguaribe.ce.gov.br





Jaguaribe - CE, 27 de outubro de 2023.

À  
**REALIZA CONSTRUTORA LTDA**  
END: Rua Projetada 2 – Loteamento Volta do Rio, nº 490, Sala 01, João Paulo II - Jaguaribe/Ce.  
CNPJ sob o nº: 35.851.118/0001-08  
REF.: CONVOCAÇÃO PARA ASSINATURA DE CONTRATO.

Prezado Senhor,

Na forma do art. 64 da Lei Federal nº 8.666/93 e suas alterações posteriores, vimos convocar Vossa Senhoria para retirada e assinatura do termo de Contrato 20.03.02/2023, decorrente do CONCORRENCIA PUBLICA Nº 20.03.02/2023, cujo objeto é a CONTRATAÇÃO DE EMPRESA PARA CONSTRUÇÃO DE QUADRAS POLIESPORTIVAS NAS LOCALIDADES DE PONTO CENTRAL, BRUM, TAMANDUÁ E VÁRZEA DO JUAZEIRO, JUNTO A SECRETARIA DE EDUCAÇÃO E CULTURA DO MUNICÍPIO DE JAGUARIBE/CE.

O Termo de Contrato está disponível e deverá ser assinado no prazo de 05 (cinco) dias úteis, a contar da data do recebimento da presente convocação.

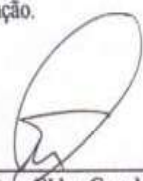

---

Francisco Elder Cavalcante Barroso  
Secretaria de Educação e Cultura

CIENTE EM: 27 / 10 / 2023

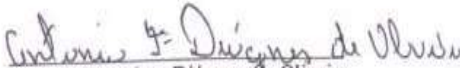

Antônio Francisco Diógenes de Oliveira  
CPF: 914.201.213-91

Praça Senador fernandes Távora, Nº S/N, Centro, CEP: 63475-000  
CNPJ: 07.443.708/0001-66 - FONE: 88 3522-1700 / www.jaguaribe.ce.gov.br

- a) Provisoriamente, pelo responsável por seu acompanhamento e fiscalização, mediante termo circunstanciado, assinado pelas partes em até 15 (quinze) dias da comunicação escrita do contratado;
- b) Definitivamente, por servidor ou comissão designada pela autoridade competente, mediante termo circunstanciado, assinado pelas partes, após o decurso do prazo de observação, ou vistoria que comprove a adequação do objeto aos termos contratuais, observado o disposto no art. 69 da Lei nº 8.666/93 e suas alterações posteriores.

#### **CLÁUSULA QUINTA- DAS CONDIÇÕES DE PAGAMENTO**

5.1- A fatura relativa aos serviços mensalmente executados deverá ser apresentada à Secretaria de Educação e Cultura, até o 10º (décimo) dia útil do mês subsequente à realização dos serviços, para fins de conferência e atestação da execução dos serviços.

5.2- A fatura constará dos serviços efetivamente executados no período de cada mês civil, de acordo com o quantitativo efetivamente realizado no mês, cujo valor será apurado através de medição;

5.3- Caso a medição seja pela Secretaria de Educação e Cultura, o pagamento será efetuado até o 30º (trigésimo) dia após o protocolo da fatura pelo(a) CONTRATADO(A), junto ao setor competente da Prefeitura Municipal de Jaguaribe.

5.4- A administração poderá deliberar sobre pagamento à instalação de canteiros de obras e/ou mobilização de equipamentos, limitando a despesa até o valor máximo correspondente a 5,0% (cinco por cento) do valor efetivamente orçado/proposto.

#### **CLÁUSULA SEXTA- DO REAJUSTAMENTO DE PREÇO**

6.1- Os preços são firmes e irrevogáveis pelo período de 12 (doze) meses, a contar da apresentação da proposta. Caso o prazo exceda a 12 (doze) meses, os preços contratuais poderão ser ajustados, tornando-se por base a data da apresentação da proposta, com base no INCC- Índice Nacional da Construção Civil ou outro equivalente que venha a substituí-lo, caso este extinto.

#### **CLÁUSULA SÉTIMA- DA FONTE DE RECURSOS**

7.1- As despesas decorrentes da contratação correrão por conta da dotação orçamentária FUNDEB – 05.07.12.361.0008.2.027, elemento de despesa nº 44.90.51.00.

#### **CLÁUSULA OITAVA- DAS ALTERAÇÕES CONTRATUAIS**

8.1- A CONTRATADA fica obrigada a aceitar, nas mesmas condições contratuais, acréscimos ou supressões no quantitativo do objeto contratado, até o limite de 25% (vinte e cinco por cento) do valor inicial atualizado do contrato, conforme o disposto no § 1º, art. 65, da Lei nº 8.666/93 e suas alterações posteriores.



#### CLÁUSULA NONA- DOS PRAZOS

9.1- Os serviços objeto desta licitação deverão ser executados e concluídos no prazo de 90 (Noventa) dias, contados a partir do recebimento da ordem de serviço, podendo ser prorrogado nos termos da Lei 8.666/93 e suas alterações.

9.2- Os pedidos de prorrogação deverão se fazer acompanhar de um relatório circunstanciado e do novo cronograma físico-financeiro adaptado às novas condições propostas. Esses pedidos serão analisados e julgados pela fiscalização da Secretaria de Educação e Cultura da Prefeitura da Municipal de Jaguaribe.

9.3- Os pedidos de prorrogação de prazos serão dirigidos a Secretaria de Educação e Cultura, até 10 (dez) dias antes da data de término do prazo contratual.

9.4- Os atrasos ocasionados por motivos de força maior ou caso fortuito, desde que notificados no prazo de 48 (quarenta e oito) horas e aceitos Secretaria de Educação e Cultura da Prefeitura Municipal de Jaguaribe, não serão considerados como inadimplemento contratual.

#### CLÁUSULA DÉCIMA- DAS OBRIGAÇÕES DA CONTRATADA

11.1- Executar o objeto do Contrato de conformidade com as condições e prazos estabelecidos nesta CONCORRÊNCIA PÚBLICA, no Termo Contratual e na proposta vencedora do certame;

11.2- Manter durante toda a execução do objeto contratual, em compatibilidade com as obrigações assumidas, todas as condições de habilitação e qualificação exigidas na Lei de Licitações;

11.3- Utilizar profissionais devidamente habilitados;

11.4- Substituir os profissionais nos casos de impedimentos fortuitos, de maneira que não se prejudiquem o bom andamento e a boa prestação dos serviços;

11.5- Facilitar a ação da fiscalização na inspeção dos serviços, prestando, prontamente, os esclarecimentos que forem solicitados pela CONTRATANTE;

11.6- Responder perante a Prefeitura Municipal de Jaguaribe, mesmo no caso de ausência ou omissão da fiscalização, indenizando-a devidamente por quaisquer atos ou fatos lesivos aos seus interesses, que possam interferir na execução do contrato, quer sejam eles praticados por empregados, prepostos ou mandatários seus. A responsabilidade se estenderá a danos causados a terceiros, devendo a CONTRATADA adotar medidas preventivas contra esses danos, com fiel observância das normas emanadas das autoridades competentes e das disposições legais vigentes;

11.7- Responder, perante as leis vigentes, pelo sigilo dos documentos manuseados, sendo que a CONTRATADA não deverá, mesmo após o término do contrato, sem consentimento prévio, por escrito, da CONTRATANTE, fazer uso de quaisquer documentos ou informações especificadas no parágrafo anterior, a não ser para fins de execução do contrato;



11.8- Providenciar a imediata correção das deficiências e/ou irregularidades apontadas pela CONTRATANTE;

11.9- Pagar seus empregados no prazo previsto em lei, também, de sua responsabilidade o pagamento de todos os tributos que, direta ou indiretamente, incidam sobre a prestação dos serviços contratados inclusive as contribuições previdenciárias fiscais e parafiscais, FGTS, PIS, emolumentos, seguros de acidentes de trabalho, etc, ficando excluída qualquer solidariedade da Prefeitura Municipal de Jaguaribe por eventuais autuações administrativas e/ou judiciais uma vez que a inadimplência da CONTRATADA, com referência às suas obrigações, não se transfere a Prefeitura Municipal de Jaguaribe;

11.10- Disponibilizar, a qualquer tempo, toda documentação referente ao pagamento dos tributos, seguros, encargos sociais, trabalhistas e previdenciários relacionados com o objeto do CONTRATO;

11.11- Responder, pecuniariamente, por todos os danos e/ou prejuízos que forem causados à União, Estado, Município ou terceiros, decorrentes da prestação dos serviços;

11.12- Respeitar as normas de segurança e medicina do trabalho, previstas na Consolidação das Leis do Trabalho e legislação pertinente;

11.13- Responsabilizar-se pela adoção das medidas necessárias à proteção ambiental e às precauções para evitar a ocorrência de danos ao meio ambiente e a terceiros, observando o disposto na legislação federal, estadual e municipal em vigor, inclusive a lei nº 9.605, publicada no D.O.U de 13/02/98;

11.14- Responsabilizar-se perante os órgãos e representantes do Poder Público e terceiros por eventuais danos ao meio ambiente causados por ação ou omissão sua, de seus empregados, prepostos ou contratados;

11.15- A CONTRATADA estará obrigada ainda a satisfazer aos requisitos e atender a todas as exigências e condições a seguir estabelecidas:

- a) Prestar os serviços de acordo com o edital e seus anexos, projetos e as Normas da ABNT
- b) Atender às normas da Associação Brasileira de Normas Técnicas (ABNT) e demais normas internacionais pertinentes ao objeto contratado;
- c) Responsabilizar-se pela conformidade, adequação, desempenho e qualidade dos serviços e bens, bem como de cada material, matéria-prima ou componente individualmente considerado, mesmo que não sejam de sua fabricação, garantindo seu perfeito desempenho;
- d) Registrar o Contrato decorrente desta licitação no CREA, na forma da Lei, e apresentar o comprovante de "Anotação de Responsabilidade Técnica - ART" correspondente, antes da apresentação da primeira fatura, perante a Prefeitura Municipal de Jaguaribe, sob pena de retardar o processo de pagamento;

#### **CLÁUSULA DÉCIMA-SEGUNDA – DAS SANÇÕES ADMINISTRATIVAS**

12.1- Pela inexecução total ou parcial das obrigações assumidas, garantidas a prévia defesa, a Administração poderá aplicar à CONTRATADA, as seguintes sanções:

- a) Advertência.



b) Multa de:

b.1) 10% (dez por cento) sobre o valor contratado, em caso de recusa da licitante VENCEDORA em assinar o contrato dentro do prazo de 05 (cinco) dias úteis, contados da data da notificação feita pela CONTRATANTE;

b.2) 0,3% (três décimos por cento) sobre o valor da parcela não cumprida do Contrato, por dia de atraso na execução do objeto contratual, até o limite de 30 (trinta) dias;

b.3) 2% (dois por cento) cumulativos sobre o valor da parcela não cumprida do Contrato e rescisão do pacto, a critério Secretaria de Educação e Cultura de Jaguaribe-CE, em caso de atraso superior a 30 (trinta) dias na execução dos serviços;

b.4) O valor da multa referida nesta cláusula será descontado "ex-officio" da CONTRATADA, mediante subtração a ser efetuada em qualquer fatura de crédito em seu favor que mantenha junto à Secretaria de Educação e Cultura de Jaguaribe-CE, independente de notificação ou interpelação judicial ou extrajudicial;

c) Suspensão temporária do direito de participar de licitação e impedimento de contratar com a Administração, pelo prazo de até 02 (dois) anos;

d) Declaração de inidoneidade para licitar ou contratar com a Administração Pública, enquanto pendurarem os motivos determinantes da punição ou até que a CONTRATANTE promova sua reabilitação.

#### CLÁUSULA DÉCIMA-TERCEIRA – DAS RESCISÕES CONTRATUAIS

13.1- A rescisão contratual poderá ser:

13.2- Determinada por ato unilateral e escrito da CONTRATANTE, nos casos enumerados nos incisos I a XII do art. 78 da Lei Federal nº 8.666/93;

13.3- Amigável, por acordo entre as partes, mediante autorização escrita e fundamentada da autoridade competente, reduzida a termo no processo licitatório, desde que haja conveniência da Administração;

13.4- Em caso de rescisão prevista nos incisos XII e XVII do art. 78 da Lei nº 8.666/93, sem que haja culpa do CONTRATADO, será esta ressarcida dos prejuízos regulamentares comprovados, quando os houver sofrido;

13.5- A rescisão contratual de que trata o inciso I do art. 78 acarreta as consequências previstas no art. 80, incisos I a IV, ambos da Lei nº 8.666/93.

#### CLÁUSULA DÉCIMA-QUARTA – DOS RECURSOS ADMINISTRATIVOS

14.1- Os recursos cabíveis serão processados de acordo com o que estabelece no art. 109 da Lei nº 8.666/93 e suas alterações.



Praca Senador fernandes Távora, Nº S/N, Centro, CEP: 63475-000  
CNPJ: 07.443.708/0001-66 - FONE: 88 3522-1700 / [www.jaguaribe.ce.gov.br](http://www.jaguaribe.ce.gov.br)



14.2- Os recursos deverão ser interpostos mediante petição devidamente arazoada e subscrita pelo representante legal da recorrente, dirigida à Comissão de Licitação da Prefeitura Municipal de Jaguaribe;

14.3- Os recursos serão protocolados na Secretaria de Educação e Cultura de Jaguaribe-CE, e encaminhados à Comissão de Licitação.

#### CLÁUSULA DÉCIMA-QUINTA – DO FORO

15.1- Fica eleito o for da Comarca de Jaguaribe-CE, Estado do Ceará, para dirimir toda e qualquer controvérsia oriunda do presente, que não possa ser resolvida pela via administrativa, renunciando-se, desde já, a qualquer outro, por mais privilegiado que seja.

E, por estarem acertados as partes, firmam o presente instrumento contratual em 02 (duas) vias para que possa produzir os efeitos legais.

Jaguaribe/CE, 27 de outubro de 2023.



Francisca Elder Cavalcante Barroso  
SECRETARIA DE EDUCAÇÃO E  
CULTURA  
CONTRATANTE

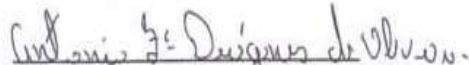

Antônio Francisco Diógenes de Oliveira  
REALIZA CONSTRUTORA LTDA  
CONTRATADO(A)

#### TESTEMUNHAS:

01. Mateus Diniz  
NOME:  
CPF/MF: 06 292345339

02. Isabella Leoni Magalhães de Lima  
NOME:  
CPF/MF: 0449136833



**CADASTRO NACIONAL DE OBRAS - CNO**  
**COMPROVANTE DE INSCRIÇÃO DE OBRA**



**Informações da obra**

**Número de inscrição da obra** 90.016.97166/78  
**Nome da obra** CONST DE QUADRAS POLIESPORTIVAS  
**Data do cadastramento** 09/11/2023 17:28

**Origem do cadastramento e-CAC**

**Tipo Zona** Zona Rural  
**ART** CE20231308320  
**RRT**  
**CIB** 0000000-0  
**Cadastro Imobiliário**

**Data do início da obra** 27/10/2023  
**CNAE** 4299501 Construção de instalações esportivas e recreativas

**Situação da obra**

**Situação** Ativa  
**Data** 27/10/2023

**Endereço**

**País** BRASIL  
**Município** JAGUARIBE  
**UF** CE  
**CEP** 63.475-000

**Bairro** ZONA RURAL  
**Logradouro** SÍTIO PONTO CENTRAL, BRUM, TAMANDUA E VARZEA DO JUAZEIRO  
**Número** SN

**Responsável**

**Nome** REALIZA CONSTRUTORA LTDA  
**CPF/CNPJ** 35.851.118/0001-08  
**Vínculo** Construtora

**Data de início da responsabilidade** 27/10/2023  
**Data de término da responsabilidade**

**Contratantes**

| CPF/CNPJ           | Nome                   |
|--------------------|------------------------|
| 07.443.708/0001-66 | MUNICIPIO DE JAGUARIBE |

**Áreas Complementares**

| Categoria | Destinação        | Tipo de Obra | Tipo de Área                     | Área Coberta        | Área Descoberta     | Área Total          |
|-----------|-------------------|--------------|----------------------------------|---------------------|---------------------|---------------------|
| Obra Nova | Galpão industrial | Alvenaria    | Quadra Esportiva e Poliesportiva | 0,00 m <sup>2</sup> | 0,01 m <sup>2</sup> | 0,01 m <sup>2</sup> |

**Área Resultante**

**Área Resultante da Obra**  
0,01 m<sup>2</sup>



ESTADO DO CEARÁ  
PREFEITURA MUNICIPAL DE JAGUARIBE  
SECRETARIA DA INF. TRANSPORTE E URBANISMO  
LICENÇA DE OBRAS

Nº DA LICENÇA

594

DATA APROVAÇÃO

27/10/2023

PROCESSO

VALIDADE

31/12/2024

|   |                      |  |            |                      |  |
|---|----------------------|--|------------|----------------------|--|
| ENDEREÇO<br>SIT DIVERSAS LOCALIDADES, Nº 5N |                      | COORDENADAS<br>LONGITUDE:<br>LATITUDE: |            | BAIRRO<br>ZONA RURAL |  |
| NATUREZA DA OBRA<br>CONSTRUÇÃO              | USO<br>INSTITUCIONAL | CATEGORIA DE USO                       | ZONEAMENTO | TRIBUTÁVEL<br>ISENTO |  |

### DADOS DA OBRA

|  |                              |                      |
|--|------------------------------|----------------------|
| NOME / PROPRIETÁRIO<br>MUNICÍPIO DE JAGUARIBE C.N.P.J.: 07.443.708/0001-66 | CNPJ / CPF<br>07443708000166 | OBRA PÚBLICA?<br>NÃO |
|--|------------------------------|----------------------|

|   |                        |                     |
|---|------------------------|---------------------|
| PROJETO (AUTOR)<br>ÉZIO PEIXOTO DE QUEIROZ JÚNIOR<br>CPF: | CREA/CAU<br>00A1062301 | ART<br>RRT 12883184 |
|---|------------------------|---------------------|

|   |                            |                       |
|---|----------------------------|-----------------------|
| CONSTRUÇÃO (RESPONSÁVEL)<br>RICARDO CEZAR PESSOA PINHEIRO<br>CPF: | CREA/CAU<br>RNP 0601851790 | ART<br>CE 20231308320 |
|---|----------------------------|-----------------------|

|                  |  |  |                         |                         |                        |
|------------------|--|--|-------------------------|-------------------------|------------------------|
| COD. OBRA<br>594 | ÁREA DO TERRENO<br>616,64 m <sup>2</sup> | ÁREA CONSTRUÍDA<br>616,64 m <sup>2</sup> | TAXA OCUPAÇÃO<br>0,00 % | TAXA PERMEAB.<br>0,00 % | IND. DE APROV.<br>0,00 |
|------------------|--|--|-------------------------|-------------------------|------------------------|

|            |           |         |                             |
|------------|-----------|---------|-----------------------------|
| LOTEAMENTO | QUADRA(s) | LOTE(s) | CÓD DO IMÓVEL<br>0000000000 |
|------------|-----------|---------|-----------------------------|

|                               |                                      |
|-------------------------------|--------------------------------------|
| VALOR DA OBRA<br>1.547.912,67 | DATA DO INÍCIO DA OBRA<br>06/11/2023 |
|-------------------------------|--------------------------------------|

|                                      |                                   |                                     |
|--------------------------------------|-----------------------------------|-------------------------------------|
| DATA DO INÍCIO DA PRORROGAÇÃO<br>/ / | DATA DO FIM DA PRORROGAÇÃO<br>/ / | DATA DO FINAL DA OBRA<br>21/01/2024 |
|--------------------------------------|-----------------------------------|-------------------------------------|

### DESCRIÇÃO DO PROJETO

LEI Nº 1.439/2019 CAP. III ART. 9º PARÁGRAFO 1º A ADMINISTRAÇÃO PÚBLICA MUNICIPAL PODE, A QUALQUER MOMENTO, DETERMINAR A SUSPENSÃO TEMPORÁRIA PARA EXECUÇÃO DE OBRA OU SERVIÇO EM LOGRADOURO PÚBLICO, CASO SEJA CONSTATADO O DESCUMPRIMENTO DAS NORMAS DEFINIDAS NESTE CÓDIGO OU EM LEGISLAÇÃO PERTINENTE, FICANDO O MESMO SUJEITO A MULTAS E DEMAIS PENALIDADES PREVISTAS NO PLANO DIRETOR DO MUNICÍPIO.

### IMPRESSÃO

JAGUARIBE, 08 DE Novembro DE 2023

CÓD DE VALIDAÇÃO: 0022C3361W3070000594



Scanei para validar este documento

Rafael Acarino Rodrigues  
Secretário de Infraestrutura,  
Trânsito e Urbanismo  
MUNICÍPIO DE JAGUARIBE - CE

ESTE DOCUMENTO É A PROVA DA SUA REGULARIZAÇÃO

1

MANTENHA EM UM LOCAL VISÍVEL



Anotação de Responsabilidade Técnica - ART  
Lei nº 6.496, de 7 de dezembro de 1977

CREA-CE

ART OBRA / SERVIÇO  
Nº CE20231311061

Conselho Regional de Engenharia e Agronomia do Ceará

SUBSTITUIÇÃO à  
CE20231308320

1. Responsável Técnico

RICARDO CEZAR PESSOA PINHEIRO

Título profissional: ENGENHEIRO CIVIL

RNP: 0601851790

Registro: 7030D CE

Empresa contratada: REALIZA CONSTRUTORA LTDA - ME

Registro : 0010452630-CE

2. Dados do Contrato

Contratante: PREFEITURA MUNICIPAL DE JAGUARIBE

CPF/CNPJ: 07.443.708/0001-86

PRAÇA SENADOR FERNANDES TAVORA

Nº: S/N

Complemento:

Bairro: CENTRO

Cidade: Jaguaribe

UF: CE

CEP: 63475000

Contrato: 20.03.02/2023

Celebrado em: 27/10/2023

Valor: R\$ 1.547.912,67

Tipo de contratante: Pessoa Jurídica de Direito Público

Ação Institucional: NENHUMA - NÃO OPTANTE

3. Dados da Obra/Serviço

SITIO PONTO CENTRAL, BRUM, TAMANDUÁ E VARZEA DO JUAZEIRO

Nº: SN

Complemento: ZONA RURAL

Bairro: DIVERSOS

Cidade: JAGUARIBE

UF: CE

CEP: 63475000

Data de Início: 27/10/2023

Previsão de término: 31/01/2024

Coordenadas Geográficas: 67.900444, 38.621982

Finalidade: Esportivo

Código: SEDE

Proprietário: REALIZA CONSTRUTORA LTDA

CPF/CNPJ: 35.851.118/0001-08

4. Atividade Técnica

| 16 - Execução   | Quantidade | Unidade |
|---|------------|---------|
| 49 - Execução de obra > CONSTRUÇÃO CIVIL > EDIFICAÇÕES > DE EDIFICAÇÃO > #1.1.1.1 - DE ALVENARIA                  | 4,00       | un      |
| 49 - Execução de obra > ESTRUTURAS > ESTRUTURAS METÁLICAS > DE ESTRUTURA METÁLICA > #2.2.1.7 - PARA FINS DIVERSOS | 4,00       | un      |

Após a conclusão das atividades técnicas o profissional deve proceder a baixa desta ART

5. Observações

CONTRATAÇÃO DE EMPRESA PARA CONSTRUÇÃO DE QUADRAS POLIESPORTIVAS NAS LOCALIDADES DE PONTO CENTRAL, BRUM, TAMANDUÁ E VARZEA DO JUAZEIRO, JUNTO A SECRETARIA DE EDUCAÇÃO E CULTURA DO MUNICÍPIO DE JAGUARIBE - CE.

6. Declarações

- Declaro que estou cumprindo as regras de acessibilidade previstas nas normas técnicas da ABNT, na legislação específica e no decreto n. 5296/2004.

7. Entidade de Classe

NENHUMA - NÃO OPTANTE

RICARDO CEZAR PESSOA  
PINHEIRO:14428954387

Assinado de forma digital por RICARDO  
CEZAR PESSOA PINHEIRO:14428954387  
Data: 2023.11.16 14:03:28 -03'00'

8. Assinaturas

Declaro serem verdadeiras as informações acima

RICARDO CEZAR PESSOA PINHEIRO - CPF: 144.289.543-87

Local \_\_\_\_\_ de \_\_\_\_\_ de \_\_\_\_\_  
data

PREFEITURA MUNICIPAL DE JAGUARIBE - CNPJ: 07.443.708/0001-86

9. Informações

\* A ART é válida somente quando quitada, mediante apresentação do comprovante do pagamento ou conferência no site do Crea.

10. Valor

Valor de ART: R\$ 96,06 Registrada em: 09/11/2023 Valor pago: R\$ 96,62 Nosso Número: 8216528961

FCO. EDICIAVALCANTE BARROSO  
Secretário Municipal de Educação  
(e Cultura) - Jaguaribe/CE  
PORTARIA Nº 269/2021  
CPF: 743.347.093-49

A autenticidade desta ART pode ser verificada em: <https://crea-ce.sitac.com.br/publico/>, com a chave: 2d32f0  
Impresso em: 18/11/2023 às 13:49:30 por: ip: 177.124.16.26

www.crea.org.br  
Tel: (85) 3453-5800

teleconosco@crea.org.br  
Fax: (85) 3453-5804

CREA-CE  
Conselho Regional de Engenharia  
e Agronomia do Ceará





Anotação de Responsabilidade Técnica - ART  
Lei nº 6.496, de 7 de dezembro de 1977

**CREA-CE**

ART OBRA / SERVIÇO  
Nº CE20231143463

Conselho Regional de Engenharia e Agronomia do Ceará

COMPLEMENTAÇÃO à  
CE20220914585

| 1. Responsável Técnico   |   |  |                    |
|--|---|--|--------------------|
| <b>YUGO DIOGENES BEZERRA</b>   |   |  |                    |
| Título profissional: ENGENHEIRO CIVIL  |   | RNP: 0618515844                                | Registro: 341929CE |
| Empresa contratada: DIOGENES BEZERRA ENGENHARIA LTDA - ME  |   | Registro: 0019475815-CE                        |                    |
| 2. Dados do Contrato   |   |  |                    |
| Contratante: MUNICÍPIO DE JAGUARIBE  |   | CPF/CNPJ: 07.443.708/0001-66                   | Nº: SIN            |
| Praça SENADOR FERNANDES TÁVORA   |   |  |                    |
| Complemento: PREFEITURA MUNICIPAL  | Beirto: CENTRO  |  |                    |
| Cidade: JAGUARIBE  | UF: CE  | CEP: 63475000                                  |                    |
| Contrato: Não especificado   | Celebrado em:   |  |                    |
| Valor: R\$ 10.000,00   | Tipo de contratante: Pessoa Jurídica de Direito Público |  |                    |
| Ação Institucional: NENHUMA - NÃO OPTANTE  |   |  |                    |
| 3. Dados da Obra/Serviço   |   |  |                    |
| OUTROS PRAÇA SENADOR FERNANDES TÁVORA  |   | Nº: SIN  |                    |
| Complemento: MUNICÍPIO DE JAGUARIBE  |   | Beirto: CENTRO                                 |                    |
| Cidade: BRASILEIA  |   | UF: AC   | CEP: 63475000      |
| Data de início: 03/01/2022   | Previsão de término: 29/12/2023                         | Coordenadas Geográficas: -5.888055, -38.623371 |                    |
| Finalidade: Escolar  | Código: Não Especificado                                |  |                    |
| Proprietário: MUNICÍPIO DE JAGUARIBE   | CPF/CNPJ: 07.443.708/0001-66                            |  |                    |
| 4. Atividade Técnica   |   |  |                    |
| 14 - Elaboração  |   | Quantidade                                     | Unidade            |
| 80 - Projeto > CONSTRUÇÃO CIVIL > EDIFICAÇÕES > DE EDIFICAÇÃO > #1.1.1.1 - DE ALVENARIA  |   | 6,00   | hd                 |
| 80 - Projeto > CONSTRUÇÃO CIVIL > INSTALAÇÕES HIDROSSANITÁRIAS > #1.4.1 - DE SISTEMA DE ÁGUA POTÁVEL   |   | 8,00   | hd                 |
| 80 - Projeto > CONSTRUÇÃO CIVIL > INSTALAÇÕES HIDROSSANITÁRIAS > #1.4.3 - DE INSTALAÇÃO DE SISTEMA DE ESGOTO SANITÁRIO   |   | 8,00   | hd                 |
| 80 - Projeto > ELETROTÉCNICA > INSTALAÇÕES ELÉTRICAS > DE LIGAÇÃO INDIVIDUAL DE REDE DE ENERGIA > #11.10.10.1 - EM BAIXA TENSÃO PARA FINS RESIDENCIAIS           |   | 8,00   | hd                 |
| 80 - Projeto > ELETROTÉCNICA > SISTEMAS DE PROTEÇÃO CONTRA DESCARGAS ATMOSFÉRICAS - SPD > #11.12.1 - DE SISTEMAS DE PROTEÇÃO CONTRA DESCARGAS ATMOSFÉRICAS - SPD |   | 8,00   | hd                 |
| 80 - Projeto > CONSTRUÇÃO CIVIL > INSTALAÇÕES DE GASES, VAPORES E À VÁCUO > #1.5.2 - DE TURBULAÇÃO DE GÁS  |   | 8,00   | hd                 |
| 80 - Projeto > CONSTRUÇÃO CIVIL > INSTALAÇÕES DE PREVENÇÃO E COMBATE A INCÊNDIO > #1.8.8 - DE PREVENÇÃO E COMBATE A INCÊNDIO E PÂNICO                            |   | 8,00   | hd                 |
| 80 - Projeto > GEOTECNIA E GEOLOGIA DA ENGENHARIA > OBRAS DE TERRA > DE OBRAS DE TERRA > #0.3.1.3 - TERRAPLENAGEM  |   | 8,00   | hd                 |
| 80 - Projeto > ESTRUTURAS > ESTRUTURAS DE CONCRETO E ARGAMASSA ARMADA > #2.1.1 - DE ESTRUTURA DE CONCRETO ARMADO   |   | 8,00   | hd                 |
| 80 - Projeto > ESTRUTURAS > ESTRUTURAS DE MADEIRA > #2.3.1 - DE ESTRUTURA DE MADEIRA   |   | 8,00   | hd                 |
| 80 - Projeto > ESTRUTURAS > ESTRUTURAS METÁLICAS > DE ESTRUTURA METÁLICA > #2.2.1.1 - PARA EDIFICAÇÃO  |   | 8,00   | hd                 |
| 80 - Projeto > CONSTRUÇÃO CIVIL > MATERIAIS DE CONSTRUÇÃO CIVIL > #1.2.5 - DE IMPERMEABILIZAÇÃO APLICADA À CONSTRUÇÃO CIVIL                                      |   | 8,00   | hd                 |
| 35 - Elaboração de orçamento > CONSTRUÇÃO CIVIL > EDIFICAÇÕES > DE EDIFICAÇÃO > #1.1.1.1 - DE ALVENARIA  |   | 8,00   | hd                 |
| 35 - Elaboração de orçamento > CONSTRUÇÃO CIVIL > INSTALAÇÕES HIDROSSANITÁRIAS > #1.4.1 - DE SISTEMA DE ÁGUA POTÁVEL   |   | 8,00   | hd                 |
| 35 - Elaboração de orçamento > CONSTRUÇÃO CIVIL > INSTALAÇÕES HIDROSSANITÁRIAS > #1.4.3 - DE INSTALAÇÃO DE SISTEMA DE ESGOTO SANITÁRIO                           |   | 8,00   | hd                 |

A autenticidade desta ART pode ser verificada em: <https://crea-ce.riac.com.br/publico/>, com a chave: ab6a73  
Impresso em: 23/01/2023 às 09:13:22 por: p: 200.25.37.76

www.crea-ce.org.br  
Tel: (85) 3403-5850

atendimento@crea-ce.org.br  
Fax: (85) 3403-6054

**CREA-CE**  
Conselho Regional de Engenharia e Agronomia do Ceará





Anotação de Responsabilidade Técnica - ART  
Lei nº 6.496, de 7 de dezembro de 1977

CREA-CE

ART OBRA / SERVIÇO  
Nº CE20231143463

Conselho Regional de Engenharia e Agronomia do Ceará

COMPLEMENTAÇÃO à  
CE2020914585

|  |            |         |
|--|------------|---------|
| 25 - Elaboração de orçamento > ELETROTÉCNICA > INSTALAÇÕES ELÉTRICAS > DE LIGAÇÃO INDIVIDUAL DE REDE DE ENERGIA > #11.10.10.1 - EM BAIXA TENSÃO PARA FINS RESIDENCIAIS             | 8,00       | N/D     |
| 25 - Elaboração de orçamento > ELETROTÉCNICA > SISTEMAS DE PROTEÇÃO CONTRA DESCARGAS ATMOSFÉRICAS - SPDA > #11.12.1 - DE SISTEMAS DE PROTEÇÃO CONTRA DESCARGAS ATMOSFÉRICAS - SPDA | 8,00       | N/D     |
| 30 - Elaboração de orçamento > CONSTRUÇÃO CIVIL > INSTALAÇÕES DE GASES, VAPORES E A VÁCUO > #1.5.2 - DE TUBULAÇÃO DE GÁS   | 8,00       | N/D     |
| 35 - Elaboração de orçamento > CONSTRUÇÃO CIVIL > INSTALAÇÕES DE PREVENÇÃO E COMBATE A INCÊNDIO > #1.6.8 - DE PREVENÇÃO E COMBATE A INCÊNDIO E PÂNICO                              | 8,00       | N/D     |
| 35 - Elaboração de orçamento > GEOTECNIA E GEOLOGIA DA ENGENHARIA > OBRAS DE TERRA > DE OBRAS DE TERRA > #3.3.1.9 - TERRAPLENAGEM  | 8,00       | N/D     |
| 35 - Elaboração de orçamento > ESTRUTURAS > ESTRUTURAS DE CONCRETO E ARGAMASSA ARMADA > #2.1.1 - DE ESTRUTURA DE CONCRETO ARMADO   | 8,00       | N/D     |
| 35 - Elaboração de orçamento > ESTRUTURAS > ESTRUTURAS DE MADEIRA > #2.3.1 - DE ESTRUTURA DE MADEIRA   | 8,00       | N/D     |
| 35 - Elaboração de orçamento > ESTRUTURAS > ESTRUTURAS METÁLICAS > DE ESTRUTURA METÁLICA > #2.2.1.1 - PARA EDIFICAÇÃO  | 8,00       | N/D     |
| 35 - Elaboração de orçamento > CONSTRUÇÃO CIVIL > MATERIAS DE CONSTRUÇÃO CIVIL > #1.2.5 - DE IMPERMEABILIZAÇÃO APLICADA À CONSTRUÇÃO CIVIL   | 8,00       | N/D     |
| 10 - Finalização   | Quantidade | Unidade |
| 60 - Finalização de obra > CONSTRUÇÃO CIVIL > EDIFICAÇÕES > DE EDIFICAÇÃO > #1.1.1.1 - DE ALVENARIA  | 8,00       | N/D     |
| 60 - Finalização de obra > CONSTRUÇÃO CIVIL > INSTALAÇÕES HIDROSSANITÁRIAS > #1.4.1 - DE SISTEMA DE ÁGUA POTÁVEL   | 8,00       | N/D     |
| 60 - Finalização de obra > CONSTRUÇÃO CIVIL > INSTALAÇÕES HIDROSSANITÁRIAS > #1.4.3 - DE INSTALAÇÃO DE SISTEMA DE ESGOTO SANITÁRIO   | 8,00       | N/D     |
| 60 - Finalização de obra > ELETROTÉCNICA > INSTALAÇÕES ELÉTRICAS > DE LIGAÇÃO INDIVIDUAL DE REDE DE ENERGIA > #11.10.10.1 - EM BAIXA TENSÃO PARA FINS RESIDENCIAIS                 | 8,00       | N/D     |
| 60 - Finalização de obra > ELETROTÉCNICA > SISTEMAS DE PROTEÇÃO CONTRA DESCARGAS ATMOSFÉRICAS - SPDA > #11.12.1 - DE SISTEMAS DE PROTEÇÃO CONTRA DESCARGAS ATMOSFÉRICAS - SPDA     | 8,00       | N/D     |
| 60 - Finalização de obra > CONSTRUÇÃO CIVIL > INSTALAÇÕES DE GASES, VAPORES E A VÁCUO > #1.5.2 - DE TUBULAÇÃO DE GÁS   | 8,00       | N/D     |
| 60 - Finalização de obra > CONSTRUÇÃO CIVIL > INSTALAÇÕES DE PREVENÇÃO E COMBATE A INCÊNDIO > #1.6.8 - DE PREVENÇÃO E COMBATE A INCÊNDIO E PÂNICO                                  | 8,00       | N/D     |
| 60 - Finalização de obra > GEOTECNIA E GEOLOGIA DA ENGENHARIA > OBRAS DE TERRA > DE OBRAS DE TERRA > #3.3.1.9 - TERRAPLENAGEM  | 8,00       | N/D     |
| 60 - Finalização de obra > ESTRUTURAS > ESTRUTURAS DE CONCRETO E ARGAMASSA ARMADA > #2.1.1 - DE ESTRUTURA DE CONCRETO ARMADO   | 8,00       | N/D     |
| 60 - Finalização de obra > ESTRUTURAS > ESTRUTURAS DE MADEIRA > #2.3.1 - DE ESTRUTURA DE MADEIRA   | 8,00       | N/D     |
| 60 - Finalização de obra > ESTRUTURAS > ESTRUTURAS METÁLICAS > DE ESTRUTURA METÁLICA > #2.2.1.1 - PARA EDIFICAÇÃO  | 8,00       | N/D     |
| 60 - Finalização de obra > CONSTRUÇÃO CIVIL > MATERIAS DE CONSTRUÇÃO CIVIL > #1.2.5 - DE IMPERMEABILIZAÇÃO APLICADA À CONSTRUÇÃO CIVIL   | 8,00       | N/D     |

Após a conclusão das atividades técnicas o profissional deve proceder a baixa desta ART

#### 5. Observações

ELABORAÇÃO DE ORÇAMENTO, PROJETOS E FINALIZAÇÃO PARA A CONSTRUÇÃO, MANUTENÇÃO E MELHORIAS EM UNIDADES ESCOLARES DO ENSINO INFANTIL E FUNDAMENTAL DO MUNICÍPIO DE JAGUARIBE.  
Atividade ADITIVO NUMERO 04

#### 6. Declarações

#### 7. Entidade de Classe

NENHUMA - NÃO OPTANTE

A validade desta ART pode ser verificada em: <http://www.crea-ce.org.br/validar> com a chave: 656623  
Impressão em 25/01/2023 às 09:12:22 por: p. 205.25.37.70

www.crea-ce.org.br  
Tel: (85) 3453-5200

telecrea@crea-ce.org.br  
Fax: (85) 3453-5604

**CREA-CE**  
Conselho Regional de Engenharia e Agronomia do Ceará





Anotação de Responsabilidade Técnica - ART  
Lei nº 8.496, de 7 de dezembro de 1977

CREA-CE

ART OBRA / SERVIÇO  
Nº CE20231143463

Conselho Regional de Engenharia e Agronomia do Ceará

COMPLEMENTAÇÃO à  
CE20220914585

8. Assinaturas \_\_\_\_\_

Declaro serem verdadeiras as informações acima

\_\_\_\_\_ de \_\_\_\_\_ de \_\_\_\_\_  
Local \_\_\_\_\_ Mes \_\_\_\_\_

*[Handwritten Signature]*  
RUIKO DIÓGENES COSTA - CPF: 011.868.063-85  
MUNICÍPIO DE JAGUARIBON - CNPJ: 07.443.708/0001-01

RODRIGO CAVALCANTE BARROSO  
Secretário Municipal de Educação  
e Cultura - Jaguaribe/CE  
PORTARIA Nº 289/2021  
CPF: 743.347.003-49

9. Informações \_\_\_\_\_

\* A ART é válida somente quando quitada, mediante apresentação do comprovante do pagamento ou conferência no site do Crea.

10. Valor \_\_\_\_\_

Esta ART é isenta de taxa Registrado em: 19/01/2023

A autenticação desta ART pode ser verificada em: <http://www.crea-ce.org.br/art>, ou a través do site  
Registre-se em: 19910901 do 09-11-22 por: p. 000 05 51 14

www.crea-ce.org.br | 0800 00 1000  
74 351 205-0000 | Fax: 351 205-1000





R PROJETADA 2 - LOTEAMENTO VOLTA DO RIO, Nº 490, SALA 01, JOAO PAULO II, JAGUARIBE-CE.  
CONTATO: (88) 9.9908-7606, E-MAIL:CONSTRUTORAREALIZA19@GMAIL.COM

## DECLARAÇÃO

A empresa REALIZA CONSTRUTORA LTDA / CNPJ nº 35.851.118/0001-08, através de seu representante legal, Sr. ANTONIO FRANCISCO DIOGENES DE OLIVEIRA, CPF: 914.201.213-91, DECLARA que NÃO possui em seu quadro societário servidor público da ativa, ou empregado de empresa pública ou de sociedade de economia mista, bem como não se enquadra nos demais impedimentos do Artigo 9º da Lei 8.666/93.

Jaguaribe/CE, 04 de Janeiro de 2024.

REALIZA  
CONSTRUTORA  
LTDA:35851118000  
108

Assinado de forma digital  
por REALIZA CONSTRUTORA  
LTDA:35851118000108  
Dados: 2024.01.04 09:35:44  
-03'00'

ANTÔNIO FRANCISCO DIÓGENES DE OLIVEIRA  
Sócio – Administrador  
CPF: 914.201.213-91

R PROJETADA 2 - LOTEAMENTO VOLTA DO RIO, Nº 490, SALA 01, JOAO PAULO II, JAGUARIBE-CE.  
CONTATO: (88) 9.9908-7606, E-MAIL:CONSTRUTORAREALIZA19@GMAIL.COM



MINISTÉRIO DA FAZENDA  
Secretaria da Receita Federal do Brasil  
Procuradoria-Geral da Fazenda Nacional

**CERTIDÃO POSITIVA COM EFEITOS DE NEGATIVA DE DÉBITOS RELATIVOS AOS TRIBUTOS  
FEDERAIS E À DÍVIDA ATIVA DA UNIÃO**

Nome: REALIZA CONSTRUTORA LTDA  
CNPJ: 35.851.118/0001-08

Ressalvado o direito de a Fazenda Nacional cobrar e inscrever quaisquer dívidas de responsabilidade do sujeito passivo acima identificado que vierem a ser apuradas, é certificado que:

1. constam débitos administrados pela Secretaria da Receita Federal do Brasil (RFB) com exigibilidade suspensa nos termos do art. 151 da Lei nº 5.172, de 25 de outubro de 1966 - Código Tributário Nacional (CTN), ou objeto de decisão judicial que determina sua desconsideração para fins de certificação da regularidade fiscal, ou ainda não vencidos; e
2. constam nos sistemas da Procuradoria-Geral da Fazenda Nacional (PGFN) débitos inscritos em Dívida Ativa da União (DAU) com exigibilidade suspensa nos termos do art. 151 do CTN, ou garantidos mediante bens ou direitos, ou com embargos da Fazenda Pública em processos de execução fiscal, ou objeto de decisão judicial que determina sua desconsideração para fins de certificação da regularidade fiscal.

Conforme disposto nos arts. 205 e 206 do CTN, este documento tem os mesmos efeitos da certidão negativa.

Esta certidão é válida para o estabelecimento matriz e suas filiais e, no caso de ente federativo, para todos os órgãos e fundos públicos da administração direta a ele vinculados. Refere-se à situação do sujeito passivo no âmbito da RFB e da PGFN e abrange inclusive as contribuições sociais previstas nas alíneas 'a' a 'd' do parágrafo único do art. 11 da Lei nº 8.212, de 24 de julho de 1991.

A aceitação desta certidão está condicionada à verificação de sua autenticidade na Internet, nos endereços <<http://rfb.gov.br>> ou <<http://www.pgfn.gov.br>>.

Certidão emitida gratuitamente com base na Portaria Conjunta RFB/PGFN nº 1.751, de 2/10/2014.  
Emitida às 08:21:27 do dia 14/11/2023 <hora e data de Brasília>.  
Válida até 12/05/2024.

Código de controle da certidão: **88FB.D9B8.C7B6.F123**  
Qualquer rasura ou emenda invalidará este documento.



GOVERNO DO  
ESTADO DO CEARÁ  
Procuradoria Geral do Estado

**Certidão Negativa de Débitos Estaduais**

202329647764

Emitida para os efeitos da Instrução Normativa N° 13 de 02/03/2001

| IDENTIFICAÇÃO DO(A) REQUERENTE                        |
|---|
| <b>Inscrição Estadual:</b><br>061249394               |
| <b>CNPJ / CPF:</b><br>35851118000108                  |
| <b>RAZÃO SOCIAL:</b><br>REALIZA CONSTRUTORA LTDA - ME |

Ressalvado o direito da Fazenda Estadual de inscrever e cobrar as dívidas que venham a ser apuradas, certifico, para fins de direito, que revendo os registros do Cadastro de Inadimplentes da Fazenda Pública Estadual - CADINE, verificou-se nada existir em nome do(a) requerente acima identificado(a) até a presente data e horário, e, para constar, foi emitida esta certidão.

EMITIDA VIA INTERNET EM 10/11/2023 ÀS 10:45:32  
VÁLIDA ATÉ 09/01/2024

A autenticidade deste documento deverá ser comprovada via Internet, no endereço  
[www.sefaz.ce.gov.br](http://www.sefaz.ce.gov.br)



PREFEITURA MUNICIPAL DE JAGUARIBE  
SECRETARIA DO PLANEJAMENTO E GESTÃO  
CERTIDÃO NEGATIVA DE DÉBITOS

Nº 000000530

Razão Social

REALIZA CONSTRUTORA LTDA

INSCRIÇÃO ECONÔMICA Documento

00000859379

C.N.P.J.: 35851118000108

Bairro

JOAO PAULO II

CEP

63475000

Localizado: R PROJETADA 2 - LOTEAMENTO VOLTA DO RIO, 490 - SALA 1 - JAGUARIBE-CE

DADOS DO CONTRIBUINTE OU RESPONSÁVEL

Inscrição Contribuinte / Nome

535433 - REALIZA CONSTRUTORA LTDA

Endereço

R PROJETADA 2 - LOTEAMENTO VOLTA DO RIO, 490 SALA 1

Documento

C.N.P.J.: 35.851.118/0001-08

JOAO PAULO II JAGUARIBE-CE CEP: 63475000

Nº. Requerimento

000000530/2023

Natureza jurídica

Pessoa Jurídica

## CERTIDÃO

Certificamos para os devidos fins, que revendo os registros dos cadastros da dívida ativa e de inadimplentes desta Secretaria, constata-se - até a presente data - não existirem em nome do(a) requerente, nenhuma pendência relativa a tributos municipais, SECRETARIA DO PLANEJAMENTO E GESTÃO se reserva o direito de inscrever e cobrar as dívidas que posteriormente venham a ser apuradas. Para Conatar, foi lavrada a presente Certidão. A aceitação desta certidão está condicionada à verificação de sua autenticidade na internet, nos seguinte endereço: <https://www.jaguaribe.ce.gov.br/>

JAGUARIBE-CE, 10 DE NOVEMBRO DE 2023

Esta certidão é válida por 090 dias contados da data de emissão

VALIDA ATÉ: 07/02/2024

COD VALIDAÇÃO 000000530





**PREFEITURA MUNICIPAL DE JAGUARIBE**

SECRETARIA DO PLANEJAMENTO E GESTÃO

**VALIDAÇÃO DE CERTIDÃO**

**Nº: 2023 / 0000000530**

DOCUMENTO: C.N.P.J.: 35.851.118/0001-08

DATA DE EMISSÃO: 10/11/2023

Esta CERTIDÃO NEGATIVA DE DÉBITOS foi emitida pelo Sistema SEFIN Online sendo válida até 07/02/24  
JAGUARIBE-CE, 10 DE NOVEMBRO DE 2023

**CERTIDÃO VALIDADA VIA INTERNET**

em 10/11/23 às 10:40:36

Voltar

Imprimir



### Certificado de Regularidade do FGTS - CRF

**Inscrição:** 35.851.118/0001-08  
**Razão Social:** REALIZA CONSTRUTORA LTDA  
**Endereço:** RUA PROJETADA 2 LOTEAMENTO VOLTA DO RIO 490 SALA 1 / JOAO PAULO II /  
JAGUARIBE / CE / 63475-000

A Caixa Econômica Federal, no uso da atribuição que lhe confere o Art. 7, da Lei 8.036, de 11 de maio de 1990, certifica que, nesta data, a empresa acima identificada encontra-se em situação regular perante o Fundo de Garantia do Tempo de Serviço - FGTS.

O presente Certificado não servirá de prova contra cobrança de quaisquer débitos referentes a contribuições e/ou encargos devidos, decorrentes das obrigações com o FGTS.

**Validade:** 28/12/2023 a 26/01/2024

**Certificação Número:** 2023122803053575654969

Informação obtida em 05/01/2024 12:15:15

A utilização deste Certificado para os fins previstos em Lei esta condicionada a verificação de autenticidade no site da Caixa: [www.caixa.gov.br](http://www.caixa.gov.br)



PODER JUDICIÁRIO  
JUSTIÇA DO TRABALHO

### **CERTIDÃO NEGATIVA DE DÉBITOS TRABALHISTAS**

Nome: REALIZA CONSTRUTORA LTDA (MATRIZ E FILIAIS)  
CNPJ: 35.851.118/0001-08  
Certidão nº: 1103424/2024  
Expedição: 05/01/2024, às 12:15:50  
Validade: 03/07/2024 - 180 (cento e oitenta) dias, contados da data de sua expedição.

Certifica-se que **REALIZA CONSTRUTORA LTDA (MATRIZ E FILIAIS)**, inscrito(a) no CNPJ sob o nº **35.851.118/0001-08**, **NÃO CONSTA** como inadimplente no Banco Nacional de Devedores Trabalhistas. Certidão emitida com base nos arts. 642-A e 883-A da Consolidação das Leis do Trabalho, acrescentados pelas Leis ns.º 12.440/2011 e 13.467/2017, e no Ato 01/2022 da CGJT, de 21 de janeiro de 2022. Os dados constantes desta Certidão são de responsabilidade dos Tribunais do Trabalho.

No caso de pessoa jurídica, a Certidão atesta a empresa em relação a todos os seus estabelecimentos, agências ou filiais.

A aceitação desta certidão condiciona-se à verificação de sua autenticidade no portal do Tribunal Superior do Trabalho na Internet (<http://www.tst.jus.br>).

Certidão emitida gratuitamente.

#### **INFORMAÇÃO IMPORTANTE**

Do Banco Nacional de Devedores Trabalhistas constam os dados necessários à identificação das pessoas naturais e jurídicas inadimplentes perante a Justiça do Trabalho quanto às obrigações estabelecidas em sentença condenatória transitada em julgado ou em acordos judiciais trabalhistas, inclusive no concernente aos recolhimentos previdenciários, a honorários, a custas, a emolumentos ou a recolhimentos determinados em lei; ou decorrentes de execução de acordos firmados perante o Ministério Público do Trabalho, Comissão de Conciliação Prévia ou demais títulos que, por disposição legal, contiver força executiva.

# Folha de Pagamento

Folha: 1 de 2

Empresa: REALIZA CONSTRUTORA LTDA - CNPJ: 35.851.118/0001-08  
 Mês/Ano: 12/2023  
 Emissão: 19/12/2023  
 Estabelecimento: Matriz - 35.851.118/0001-08  
 Tomador: CONST DE QUADRAS POLIESPORTIVAS - CEI: 9001697166/78  
 Lotação: Obra: QUADRAS POLIESPORTIVAS  
 Vínculo: Empregado

Fortes Pessoal

| Código | Empregado | Evento | Referência | Provento | Desconto |
|--------|-----------|--------|------------|----------|----------|
|--------|-----------|--------|------------|----------|----------|

000007 ANTONIO MATHEUS BELO FREITAS

Cargo: Pedreiro

|                  |           |          |        |  |
|------------------|-----------|----------|--------|--|
| 011 Salário-Base | 30 dia(s) | 1.538,81 |        |  |
| 310 INSS         | 9%        |          | 118,69 |  |
|                  |           | 1.538,81 | 118,69 |  |

FGTS: 123,10 Líquido a receber: 1.420,12

Data: / / Assinatura:

*Antonio Matheus Belo Freitas*

| Admissão   | Dep. | Filhos | Hr/mês |
|------------|------|--------|--------|
| 27/10/2023 | 0    | 0      | 220:00 |

| Sal. Cont. | BC-INSS  | BC-FGTS  |
|------------|----------|----------|
| 1.538,81   | 1.538,81 | 1.538,81 |

000003 CLAUDIANO SILVA MARIANO

Cargo: SERVENTE DE OBRAS

|                  |           |          |       |  |
|------------------|-----------|----------|-------|--|
| 011 Salário-Base | 30 dia(s) | 1.320,00 |       |  |
| 310 INSS         | 7,5%      |          | 99,00 |  |
|                  |           | 1.320,00 | 99,00 |  |

FGTS: 105,60 Líquido a receber: 1.221,00

Data: / / Assinatura:

*Claudiano Silva Mariano*

| Admissão   | Dep. | Filhos | Hr/mês |
|------------|------|--------|--------|
| 01/11/2023 | 0    | 0      | 220:00 |

| Sal. Cont. | BC-INSS  | BC-FGTS  |
|------------|----------|----------|
| 1.320,00   | 1.320,00 | 1.320,00 |

000005 DIOGO RIBEIRO DE BARROS

Cargo: SERVENTE DE OBRAS

|                  |           |          |       |  |
|------------------|-----------|----------|-------|--|
| 011 Salário-Base | 30 dia(s) | 1.320,00 |       |  |
| 310 INSS         | 7,5%      |          | 99,00 |  |
|                  |           | 1.320,00 | 99,00 |  |

FGTS: 105,60 Líquido a receber: 1.221,00

Data: / / Assinatura:

*Diogo Ribeiro de Barros*

| Admissão   | Dep. | Filhos | Hr/mês |
|------------|------|--------|--------|
| 27/10/2023 | 0    | 0      | 220:00 |

| Sal. Cont. | BC-INSS  | BC-FGTS  |
|------------|----------|----------|
| 1.320,00   | 1.320,00 | 1.320,00 |

000004 FRANCISCO BARROS JUNIOR

Cargo: Pedreiro

|                  |           |          |        |  |
|------------------|-----------|----------|--------|--|
| 011 Salário-Base | 30 dia(s) | 1.538,81 |        |  |
| 310 INSS         | 9%        |          | 118,69 |  |
|                  |           | 1.538,81 | 118,69 |  |

FGTS: 123,10 Líquido a receber: 1.420,12

Data: / / Assinatura:

*Francisco Barros Junior*

| Admissão   | Dep. | Filhos | Hr/mês |
|------------|------|--------|--------|
| 27/10/2023 | 0    | 0      | 220:00 |

| Sal. Cont. | BC-INSS  | BC-FGTS  |
|------------|----------|----------|
| 1.538,81   | 1.538,81 | 1.538,81 |

000008 NORMANDIO NUNES SILVA

Cargo: SERVENTE DE OBRAS

|                  |           |          |       |  |
|------------------|-----------|----------|-------|--|
| 011 Salário-Base | 30 dia(s) | 1.320,00 |       |  |
| 310 INSS         | 7,5%      |          | 99,00 |  |
|                  |           | 1.320,00 | 99,00 |  |

FGTS: 105,60 Líquido a receber: 1.221,00

Data: / / Assinatura:

*Normandio Nunes Silva*

| Admissão   | Dep. | Filhos | Hr/mês |
|------------|------|--------|--------|
| 27/10/2023 | 0    | 0      | 220:00 |

| Sal. Cont. | BC-INSS  | BC-FGTS  |
|------------|----------|----------|
| 1.320,00   | 1.320,00 | 1.320,00 |

Continua...

# Folha de Pagamento

#Folha: 2 de 2

Empresa: REALIZA CONSTRUTORA LTDA - CNPJ: 35.851.118/0001-08  
Mês/Ano: 12/2023  
Emissão: 19/12/2023  
Estabelecimento: Matriz - 35.851.118/0001-08  
Tomador: CONST DE QUADRAS POLIESPORTIVAS - CEI: 9001697166/78  
Lotação: Obra: QUADRAS POLIESPORTIVAS  
Vínculo: Empregado

Fortes Pessoal

| Código     | Empregado                    | Evento           | Referência                                      | Provento           | Desconto |          |
|------------|------------------------------|------------------|---|--------------------|----------|----------|
| 000006     | PAULO ROBERTO DIOGENES MUNIZ |                  |   |                    |          |          |
|            | Cargo: Pedreiro              |                  |   |                    |          |          |
|            |                              | 011 Salário-Base | 30 dia(s)                                       | 1.538,81           |          |          |
|            |                              | 310 INSS         | 9%  |                    | 118,69   |          |
|            |                              |                  |   | 1.538,81           | 118,69   |          |
|            |                              |                  | FGTS: 123,10                                    | Líquido a receber: | 1.420,12 |          |
|            |                              | Data: / /        | Assinatura: <i>Paulo Roberto Diogenes Muniz</i> |                    |          |          |
| Admissão   | Dep.                         | Filhos           | Hr/mês  | Sal. Cont.         | BC-INSS  | BC-FGTS  |
| 27/10/2023 | 0                            | 0                | 220:00  | 1.538,81           | 1.538,81 | 1.538,81 |

## Total Geral (6 empregados)

|                   |                    |          |
|-------------------|--------------------|----------|
| 011 Salário-Base  | 8.576,43           |          |
| 310 INSS          |                    | 653,07   |
|                   | 8.576,43           | 653,07   |
| FGTS: 686,10      | Líquido a receber: | 7.923,36 |
| BC-INSS: 8.576,43 | BC-FGTS: 8.576,43  |          |

Fim

| Recibo de Pagamento<br>(Folha de Pagamento)      |                         |                                       |   | Data e Assinatura<br>/ /        |                            |
|--|-------------------------|---------------------------------------|---|---------------------------------|----------------------------|
| Empresador<br>REALIZA CONSTRUTORA LTDA           |                         | Inscrição<br>CNPJ: 35.851.118/0001-08 | Admissão<br>27/10/2023                  | Competência<br>Dezembro de 2023 |                            |
| Empregado<br>000007 ANTONIO MATHEUS BELO FREITAS |                         | Cargo<br>Pedreiro                     | Lotação<br>Obra: QUADRAS POLIESPORTIVAS |                                 |                            |
| PIS<br>16108267696                               | Banco                   | Agência                               | Conta                                   | Tipo de Conta                   |                            |
| Discriminação das Verbas                         |                         |                                       |   |                                 |                            |
| Cod.   | Descrição               | Referência                            | Provento                                | Desconto                        |                            |
| 011  | Salário-Base            | 30 dia(s)                             | 1.538,81                                |                                 |                            |
| 310  | INSS                    | 9%                                    |   | 118,69                          |                            |
|  |                         |                                       | Total de Proventos<br>1.538,81          | Total de Descontos<br>118,69    |                            |
|  |                         |                                       | Líquido a Receber<br>1.420,12           |                                 |                            |
| Salário Contratual                               | Base de Cálculo do INSS | Base de Cálculo do FGTS               | FGTS                                    | FGTS Contribuição Social        | Base de Cálculo do IRRF(5) |
| 1.538,81   | 1.538,81                | 1.538,81                              | 123,10                                  |                                 |                            |

| Recibo de Pagamento<br>(Folha de Pagamento) |                         |                                       |   | Data e Assinatura<br>/ /        |                            |
|---|-------------------------|---------------------------------------|---|---------------------------------|----------------------------|
| Empresador<br>REALIZA CONSTRUTORA LTDA      |                         | Inscrição<br>CNPJ: 35.851.118/0001-08 | Admissão<br>27/10/2023                  | Competência<br>Dezembro de 2023 |                            |
| Empregado<br>000008 NORMANDIO NUNES SILVA   |                         | Cargo<br>SERVENTE DE OBRAS            | Lotação<br>Obra: QUADRAS POLIESPORTIVAS |                                 |                            |
| PIS<br>20948547124                          | Banco                   | Agência                               | Conta                                   | Tipo de Conta                   |                            |
| Discriminação das Verbas                    |                         |                                       |   |                                 |                            |
| Cod.  | Descrição               | Referência                            | Provento                                | Desconto                        |                            |
| 011   | Salário-Base            | 30 dia(s)                             | 1.320,00                                |                                 |                            |
| 310   | INSS                    | 7,5%                                  |   | 99,00                           |                            |
|   |                         |                                       | Total de Proventos<br>1.320,00          | Total de Descontos<br>99,00     |                            |
|   |                         |                                       | Líquido a Receber<br>1.221,00           |                                 |                            |
| Salário Contratual                          | Base de Cálculo do INSS | Base de Cálculo do FGTS               | FGTS                                    | FGTS Contribuição Social        | Base de Cálculo do IRRF(5) |
| 1.320,00                                    | 1.320,00                | 1.320,00                              | 105,60                                  |                                 |                            |

| Recibo de Pagamento<br>( Folha de Pagamento ) |                                     |                                       |  | Data e Assinatura               |                            |
|---|-------------------------------------|---------------------------------------|--|---------------------------------|----------------------------|
| Empresador<br>REALIZA CONSTRUTORA LTDA        |                                     | Inscrição<br>CNPJ: 35.851.118/0001-06 | Admissão<br>27/10/2023                   | Competência<br>Dezembro de 2023 |                            |
| Empregado<br>000005 DIOGO RIBEIRO DE BARROS   |                                     | Cargo<br>SERVENTE DE OBRAS            | Lotação<br>Obras: QUADRAS POLIESPORTIVAS |                                 |                            |
| PIS<br>27162612020                            | Banco                               | Agência                               | Conta                                    | Tipo de Conta                   |                            |
| Discriminação das Verbas                      |                                     |                                       |  |                                 |                            |
| Cod.  | Descrição                           | Referência                            | Provento                                 | Desconto                        |                            |
| 011   | Salário-Base                        | 30 dia(s)                             | 1.320,00                                 |                                 |                            |
| 310   | INSS                                | 7,5%                                  |  | 99,00                           |                            |
|   |                                     |                                       | Total de Proventos<br>1.320,00           | Total de Descontos<br>99,00     |                            |
|   |                                     |                                       | Líquido a Receber<br>1.221,00            |                                 |                            |
| Salário Contratual<br>1.320,00                | Base de Cálculo do INSS<br>1.320,00 | Base de Cálculo do FGTS<br>1.320,00   | FGTS<br>105,60                           | FGTS Contribuição Social        | Base de Cálculo do IRRF(S) |

| Recibo de Pagamento<br>( Folha de Pagamento )    |                                     |                                       |  | Data e Assinatura               |                            |
|--|-------------------------------------|---------------------------------------|--|---------------------------------|----------------------------|
| Empresador<br>REALIZA CONSTRUTORA LTDA           |                                     | Inscrição<br>CNPJ: 35.851.118/0001-08 | Admissão<br>27/10/2023                   | Competência<br>Dezembro de 2023 |                            |
| Empregado<br>000006 PAULO ROBERTO DIOGENES MUNIZ |                                     | Cargo<br>Pedreiro                     | Lotação<br>Obras: QUADRAS POLIESPORTIVAS |                                 |                            |
| PIS<br>20747252267                               | Banco                               | Agência                               | Conta                                    | Tipo de Conta                   |                            |
| Discriminação das Verbas                         |                                     |                                       |  |                                 |                            |
| Cod.   | Descrição                           | Referência                            | Provento                                 | Desconto                        |                            |
| 011  | Salário-Base                        | 30 dia(s)                             | 1.538,81                                 |                                 |                            |
| 310  | INSS                                | 9%                                    |  | 118,69                          |                            |
|  |                                     |                                       | Total de Proventos<br>1.538,81           | Total de Descontos<br>118,69    |                            |
|  |                                     |                                       | Líquido a Receber<br>1.420,12            |                                 |                            |
| Salário Contratual<br>1.538,81                   | Base de Cálculo do INSS<br>1.538,81 | Base de Cálculo do FGTS<br>1.538,81   | FGTS<br>123,10                           | FGTS Contribuição Social        | Base de Cálculo do IRRF(S) |

| Recibo de Pagamento<br>( Folha de Pagamento ) |                         |                                       |   | Data e Assinatura               |                            |
|---|-------------------------|---------------------------------------|---|---------------------------------|----------------------------|
| Empreendedor<br>REALIZA CONSTRUTORA LTDA      |                         | Inscrição<br>CNPJ: 35.851.118/0001-08 | Admissão<br>01/11/2023                  | Competência<br>Dezembro de 2023 |                            |
| Empregado<br>000003 CLAUDIANO SILVA MARIANO   |                         | Cargo<br>SERVENTE DE OBRAS            | Lotação<br>Obra: QUADRAS POLIESPORTIVAS |                                 |                            |
| PIS<br>20113078719                            | Banco                   | Agência                               | Conta                                   | Tipo de Conta                   |                            |
| Discriminação das Verbas                      |                         |                                       |   |                                 |                            |
| Cod.  | Descrição               | Referência                            | Provento                                | Desconto                        |                            |
| 011   | Salário-Base            | 30 dia(s)                             | 1.320,00                                |                                 |                            |
| 310   | INSS                    | 7,5%                                  |   | 99,00                           |                            |
|   |                         |                                       | Total de Proventos                      | Total de Descontos              |                            |
|   |                         |                                       | 1.320,00                                | 99,00                           |                            |
|   |                         |                                       | Líquido a Receber                       |                                 |                            |
|   |                         |                                       | 1.221,00                                |                                 |                            |
| Salário Contratual                            | Base de Cálculo do INSS | Base de Cálculo do FGTS               | FGTS                                    | FGTS Contribuição Social        | Base de Cálculo do IRRF(5) |
| 1.320,00                                      | 1.320,00                | 1.320,00                              | 105,60                                  |                                 |                            |

| Recibo de Pagamento<br>( Folha de Pagamento ) |                         |                                       |   | Data e Assinatura               |                            |
|---|-------------------------|---------------------------------------|---|---------------------------------|----------------------------|
| Empreendedor<br>REALIZA CONSTRUTORA LTDA      |                         | Inscrição<br>CNPJ: 35.851.118/0001-08 | Admissão<br>27/10/2023                  | Competência<br>Dezembro de 2023 |                            |
| Empregado<br>000004 FRANCISCO BARROS JUNIOR   |                         | Cargo<br>Pedreiro                     | Lotação<br>Obra: QUADRAS POLIESPORTIVAS |                                 |                            |
| PIS<br>16050634387                            | Banco                   | Agência                               | Conta                                   | Tipo de Conta                   |                            |
| Discriminação das Verbas                      |                         |                                       |   |                                 |                            |
| Cod.  | Descrição               | Referência                            | Provento                                | Desconto                        |                            |
| 011   | Salário-Base            | 30 dia(s)                             | 1.538,81                                |                                 |                            |
| 310   | INSS                    | 9%                                    |   | 118,69                          |                            |
|   |                         |                                       | Total de Proventos                      | Total de Descontos              |                            |
|   |                         |                                       | 1.538,81                                | 118,69                          |                            |
|   |                         |                                       | Líquido a Receber                       |                                 |                            |
|   |                         |                                       | 1.420,12                                |                                 |                            |
| Salário Contratual                            | Base de Cálculo do INSS | Base de Cálculo do FGTS               | FGTS                                    | FGTS Contribuição Social        | Base de Cálculo do IRRF(5) |
| 1.538,81                                      | 1.538,81                | 1.538,81                              | 123,10                                  |                                 |                            |

# Listagem de Pagamento do 13º Salário

Folha: 2 de 2

Empresa: REALIZA CONSTRUTORA LTDA - CNPJ: 35.851.118/0001-08

Fortes Pessoal

Mês/Ano: 12/2023

Emissão: 20/12/2023

| Código                   | Empregado             | Evento          | Referência  | Provento                     | Desconto |
|--------------------------|-----------------------|-----------------|-------------|------------------------------|----------|
| 000008                   | NORMANDIO NUNES SILVA |                 |             |                              |          |
| Cargo: SERVENTE DE OBRAS |                       |                 |             |                              |          |
|                          |                       | 160 13º Salário | 2/12        | 220,00                       |          |
|                          |                       | 310 INSS        | 7,5%        |                              | 16,50    |
|                          |                       |                 |             | 220,00                       | 16,50    |
|                          |                       |                 | FGTS: 17,60 | Líquido a receber:           | 203,50   |
|                          |                       | Data: / /       | Assinatura: | <i>Normandio Nunes Silva</i> |          |

| Admissão   | Dep. | Filhos | Horas/mês | Sal. Cont. | BC-FGTS | BC-INSS |
|------------|------|--------|-----------|------------|---------|---------|
| 27/10/2023 | 0    | 0      | 220:00    | 1.320,00   | 220,00  | 220,00  |

### Demonstrativo de Remuneração

|                  |           |          |
|------------------|-----------|----------|
| 011 Salário-Base | 30 dia(s) | 1.320,00 |
|                  |           | 1.320,00 |

|                 |                              |                 |             |                               |        |
|-----------------|------------------------------|-----------------|-------------|-------------------------------|--------|
| 000006          | PAULO ROBERTO DIOGENES MUNIZ |                 |             |                               |        |
| Cargo: Pedreiro |                              |                 |             |                               |        |
|                 |                              | 160 13º Salário | 2/12        | 256,47                        |        |
|                 |                              | 310 INSS        | 7,5%        |                               | 19,23  |
|                 |                              |                 |             | 256,47                        | 19,23  |
|                 |                              |                 | FGTS: 20,51 | Líquido a receber:            | 237,24 |
|                 |                              | Data: / /       | Assinatura: | <i>Paulo Roberto Diogenes</i> |        |

| Admissão   | Dep. | Filhos | Horas/mês | Sal. Cont. | BC-FGTS | BC-INSS |
|------------|------|--------|-----------|------------|---------|---------|
| 27/10/2023 | 0    | 0      | 220:00    | 1.538,81   | 256,47  | 256,47  |

### Demonstrativo de Remuneração

|                  |           |          |
|------------------|-----------|----------|
| 011 Salário-Base | 30 dia(s) | 1.538,81 |
|                  |           | 1.538,81 |

|                                   |  |                 |                   |                    |          |
|-----------------------------------|--|-----------------|-------------------|--------------------|----------|
| <b>Total Geral</b> (6 empregados) |  | 160 13º Salário |                   | 1.429,41           |          |
|                                   |  | 310 INSS        |                   |                    | 107,19   |
|                                   |  |                 |                   | 1.429,41           | 107,19   |
|                                   |  |                 | FGTS: 114,33      | Líquido a receber: | 1.322,22 |
|                                   |  |                 | BC-INSS: 1.429,41 | BC-FGTS: 1.429,41  |          |

Fim

# Listagem de Pagamento do 13º Salário

Folha: 1 de 2

Empresa: REALIZA CONSTRUTORA LTDA - CNPJ: 35.851.118/0001-08

Fortes Pessoal

Mês/Ano: 12/2023

Emissão: 20/12/2023

| Código | Empregado                    | Evento | Referência | Provento | Desconto |
|--------|------------------------------|--------|------------|----------|----------|
| 000007 | ANTONIO MATHEUS BELO FREITAS |        |            |          |          |
|        | Cargo: Pedreiro              |        |            |          |          |

|                 |             |        |                           |
|-----------------|-------------|--------|---------------------------|
| 160 13º Salário | 2/12        | 256,47 |                           |
| 310 INSS        | 7,5%        |        | 19,23                     |
|                 |             | 256,47 | 19,23                     |
|                 | FGTS: 20,51 |        | Líquido a receber: 237,24 |

Data:   /  /   Assinatura: Antonio Matheus Belo Freitas

| Admissão   | Dep. | Filhos | Horas/mês | Sal. Cont. | BC-FGTS | BC-INSS |
|------------|------|--------|-----------|------------|---------|---------|
| 27/10/2023 | 0    | 0      | 220:00    | 1.538,81   | 256,47  | 256,47  |

### Demonstrativo de Remuneração

|                  |           |          |
|------------------|-----------|----------|
| 011 Salário-Base | 30 dia(s) | 1.538,81 |
|                  |           | 1.538,81 |

000003 CLAUDIANO SILVA MARIANO

Cargo: SERVENTE DE OBRAS

|                 |             |        |                           |
|-----------------|-------------|--------|---------------------------|
| 160 13º Salário | 2/12        | 220,00 |                           |
| 310 INSS        | 7,5%        |        | 16,50                     |
|                 |             | 220,00 | 16,50                     |
|                 | FGTS: 17,60 |        | Líquido a receber: 203,50 |

Data:   /  /   Assinatura: Claudio Silva Mariano

| Admissão   | Dep. | Filhos | Horas/mês | Sal. Cont. | BC-FGTS | BC-INSS |
|------------|------|--------|-----------|------------|---------|---------|
| 01/11/2023 | 0    | 0      | 220:00    | 1.320,00   | 220,00  | 220,00  |

### Demonstrativo de Remuneração

|                  |           |          |
|------------------|-----------|----------|
| 011 Salário-Base | 30 dia(s) | 1.320,00 |
|                  |           | 1.320,00 |

000005 DIOGO RIBEIRO DE BARROS

Cargo: SERVENTE DE OBRAS

|                 |             |        |                           |
|-----------------|-------------|--------|---------------------------|
| 160 13º Salário | 2/12        | 220,00 |                           |
| 310 INSS        | 7,5%        |        | 16,50                     |
|                 |             | 220,00 | 16,50                     |
|                 | FGTS: 17,60 |        | Líquido a receber: 203,50 |

Data:   /  /   Assinatura: Diogo Ribeiro de Barros

| Admissão   | Dep. | Filhos | Horas/mês | Sal. Cont. | BC-FGTS | BC-INSS |
|------------|------|--------|-----------|------------|---------|---------|
| 27/10/2023 | 0    | 0      | 220:00    | 1.320,00   | 220,00  | 220,00  |

### Demonstrativo de Remuneração

|                  |           |          |
|------------------|-----------|----------|
| 011 Salário-Base | 30 dia(s) | 1.320,00 |
|                  |           | 1.320,00 |

000004 FRANCISCO BARROS JUNIOR

Cargo: Pedreiro

|                 |             |        |                           |
|-----------------|-------------|--------|---------------------------|
| 160 13º Salário | 2/12        | 256,47 |                           |
| 310 INSS        | 7,5%        |        | 19,23                     |
|                 |             | 256,47 | 19,23                     |
|                 | FGTS: 20,51 |        | Líquido a receber: 237,24 |

Data:   /  /   Assinatura: Francisco Barros Junior

| Admissão   | Dep. | Filhos | Horas/mês | Sal. Cont. | BC-FGTS | BC-INSS |
|------------|------|--------|-----------|------------|---------|---------|
| 27/10/2023 | 0    | 0      | 220:00    | 1.538,81   | 256,47  | 256,47  |

### Demonstrativo de Remuneração

|                  |           |          |
|------------------|-----------|----------|
| 011 Salário-Base | 30 dia(s) | 1.538,81 |
|                  |           | 1.538,81 |

Continua...

| Recibo de Pagamento<br>( 13º Salário )           |                                   |  | Data e Assinatura<br>/ /     |   |                            |
|--|-----------------------------------|--|------------------------------|---|----------------------------|
| Empreendedor<br>REALIZA CONSTRUTORA LTDA         |                                   | Inscrição<br>CNP.J: 35.851.118/0001-08 |                              | Admissão<br>27/10/2023                  | Competência<br>2023        |
| Empregado<br>000007 ANTONIO MATHEUS BELO FREITAS |                                   | Cargo<br>Pedreiro                      |                              | Lotação<br>Obra: QUADRAS POLIESPORTIVAS |                            |
| PIS<br>16108257696                               | Banco                             | Agência                                | Conta                        | Tipo de Conta                           |                            |
| Discriminação das Verbas                         |                                   |  |                              |   |                            |
| Cod.   | Descrição                         | Referência                             | Provento                     | Desconto                                |                            |
| 160  | 13º Salário                       | 2/12                                   | 256,47                       |   |                            |
| 310  | INSS                              | 7,5%                                   |                              | 19,23                                   |                            |
|  |                                   |  | Total de Proventos<br>256,47 | Total de Descontos<br>19,23             |                            |
|  |                                   |  |                              | Líquido a Receber<br>237,24             |                            |
| Salário Contratual<br>1.536,81                   | Base de Cálculo do INSS<br>256,47 | Base de Cálculo do FGTS<br>256,47      | FGTS<br>20,51                | FGTS Contribuição Social                | Base de Cálculo do IRRF(S) |

| Recibo de Pagamento<br>( 13º Salário )    |                                   |  | Data e Assinatura<br>/ /     |   |                            |
|---|-----------------------------------|--|------------------------------|---|----------------------------|
| Empreendedor<br>REALIZA CONSTRUTORA LTDA  |                                   | Inscrição<br>CNP.J: 35.851.118/0001-08 |                              | Admissão<br>27/10/2023                  | Competência<br>2023        |
| Empregado<br>000006 NORMANDIO NUNES SILVA |                                   | Cargo<br>SERVENTE DE OBRAS             |                              | Lotação<br>Obra: QUADRAS POLIESPORTIVAS |                            |
| PIS<br>20948547124                        | Banco                             | Agência                                | Conta                        | Tipo de Conta                           |                            |
| Discriminação das Verbas                  |                                   |  |                              |   |                            |
| Cod.                                      | Descrição                         | Referência                             | Provento                     | Desconto                                |                            |
| 160                                       | 13º Salário                       | 2/12                                   | 220,00                       |   |                            |
| 310                                       | INSS                              | 7,5%                                   |                              | 16,50                                   |                            |
|   |                                   |  | Total de Proventos<br>220,00 | Total de Descontos<br>16,50             |                            |
|   |                                   |  |                              | Líquido a Receber<br>203,50             |                            |
| Salário Contratual<br>1.320,00            | Base de Cálculo do INSS<br>220,00 | Base de Cálculo do FGTS<br>220,00      | FGTS<br>17,60                | FGTS Contribuição Social                | Base de Cálculo do IRRF(S) |

| Recibo de Pagamento<br>( 13º Salário )      |                                   |                                   |                                       | Data e Assinatura                       |                            |
|---|-----------------------------------|-----------------------------------|---------------------------------------|---|----------------------------|
| Empresador<br>REALIZA CONSTRUTORA LTDA      |                                   |                                   | Inscrição<br>CNPJ: 35.851.118/0001-08 | Admissão<br>27/10/2023                  | Competência<br>2023        |
| Empregado<br>000005 DIOGO RIBEIRO DE BARROS |                                   |                                   | Cargo<br>SERVENTE DE OBRAS            | Lotação<br>Obra: QUADRAS POLIESPORTIVAS |                            |
| PIS<br>27162612020                          | Banco                             | Agência                           | Conta                                 | Tipo de Conta                           |                            |
| Discriminação das Verbas                    |                                   |                                   |                                       |   |                            |
| Cod.  | Descrição                         | Referência                        | Provento                              | Desconto                                |                            |
| 160   | 13º Salário                       | 2/12                              | 220,00                                |   |                            |
| 310   | INSS                              | 7,5%                              |                                       | 16,50                                   |                            |
|   |                                   |                                   | Total de Proventos<br>220,00          | Total de Descontos<br>16,50             |                            |
|   |                                   |                                   | Líquido a Receber<br>203,50           |   |                            |
| Salário Contratual<br>1.320,00              | Base de Cálculo do INSS<br>220,00 | Base de Cálculo do FGTS<br>220,00 | FGTS<br>17,60                         | FGTS Contribuição Social                | Base de Cálculo do IRRF(S) |

| Recibo de Pagamento<br>( 13º Salário )           |                                   |                                   |                                       | Data e Assinatura                       |                            |
|--|-----------------------------------|-----------------------------------|---------------------------------------|---|----------------------------|
| Empresador<br>REALIZA CONSTRUTORA LTDA           |                                   |                                   | Inscrição<br>CNPJ: 35.851.118/0001-08 | Admissão<br>27/10/2023                  | Competência<br>2023        |
| Empregado<br>000006 PAULO ROBERTO DIOGENES MUNIZ |                                   |                                   | Cargo<br>Pedreiro                     | Lotação<br>Obra: QUADRAS POLIESPORTIVAS |                            |
| PIS<br>20747252267                               | Banco                             | Agência                           | Conta                                 | Tipo de Conta                           |                            |
| Discriminação das Verbas                         |                                   |                                   |                                       |   |                            |
| Cod.   | Descrição                         | Referência                        | Provento                              | Desconto                                |                            |
| 160  | 13º Salário                       | 2/12                              | 256,47                                |   |                            |
| 310  | INSS                              | 7,5%                              |                                       | 19,23                                   |                            |
|  |                                   |                                   | Total de Proventos<br>256,47          | Total de Descontos<br>19,23             |                            |
|  |                                   |                                   | Líquido a Receber<br>237,24           |   |                            |
| Salário Contratual<br>1.538,81                   | Base de Cálculo do INSS<br>256,47 | Base de Cálculo do FGTS<br>256,47 | FGTS<br>20,51                         | FGTS Contribuição Social                | Base de Cálculo do IRRF(S) |

| Recibo de Pagamento<br>( 13º Salário )      |                         |                                       |                    | Data e Assinatura                       |                            |  |
|---|-------------------------|---------------------------------------|--------------------|---|----------------------------|--|
| Empreendedor<br>REALIZA CONSTRUTORA LTDA    |                         | Inscrição<br>CNPJ: 35.851.118/0001-08 |                    | Admissão<br>01/11/2023                  | Competência<br>2023        |  |
| Empregado<br>000003 CLAUDIANO SILVA MARIANO |                         | Cargo<br>SERVENTE DE OBRAS            |                    | Lotação<br>Obra: QUADRAS POLIESPORTIVAS |                            |  |
| PIS:<br>20113078719                         | Banco                   | Agência                               | Conta              | Tipo de Conta                           |                            |  |
| Discriminação das Verbas                    |                         |                                       |                    |   |                            |  |
| Cod.  | Descrição               | Referência                            | Provento           | Desconto                                |                            |  |
| 160   | 13º Salário             | 2/12                                  | 220,00             |   |                            |  |
| 310   | INSS                    | 7,5%                                  |                    | 16,50                                   |                            |  |
|   |                         |                                       | Total de Proventos | Total de Descontos                      |                            |  |
|   |                         |                                       | 220,00             | 16,50                                   |                            |  |
|   |                         |                                       |                    |   | Líquido a Receber          |  |
|   |                         |                                       |                    |   | 203,50                     |  |
| Salário Contratual                          | Base de Cálculo do INSS | Base de Cálculo do FGTS               | FGTS               | FGTS Contribuição Social                | Base de Cálculo do IRRF(5) |  |
| 1.320,00                                    | 220,00                  | 220,00                                | 17,60              |   |                            |  |

| Recibo de Pagamento<br>( 13º Salário )      |                         |                                       |                    | Data e Assinatura                       |                            |  |
|---|-------------------------|---------------------------------------|--------------------|---|----------------------------|--|
| Empreendedor<br>REALIZA CONSTRUTORA LTDA    |                         | Inscrição<br>CNPJ: 35.851.118/0001-08 |                    | Admissão<br>27/10/2023                  | Competência<br>2023        |  |
| Empregado<br>000004 FRANCISCO BARROS JUNIOR |                         | Cargo<br>Pedreiro                     |                    | Lotação<br>Obra: QUADRAS POLIESPORTIVAS |                            |  |
| PIS:<br>16050634387                         | Banco                   | Agência                               | Conta              | Tipo de Conta                           |                            |  |
| Discriminação das Verbas                    |                         |                                       |                    |   |                            |  |
| Cod.  | Descrição               | Referência                            | Provento           | Desconto                                |                            |  |
| 160   | 13º Salário             | 2/12                                  | 256,47             |   |                            |  |
| 310   | INSS                    | 7,5%                                  |                    | 19,23                                   |                            |  |
|   |                         |                                       | Total de Proventos | Total de Descontos                      |                            |  |
|   |                         |                                       | 256,47             | 19,23                                   |                            |  |
|   |                         |                                       |                    |   | Líquido a Receber          |  |
|   |                         |                                       |                    |   | 237,24                     |  |
| Salário Contratual                          | Base de Cálculo do INSS | Base de Cálculo do FGTS               | FGTS               | FGTS Contribuição Social                | Base de Cálculo do IRRF(5) |  |
| 1.538,81                                    | 256,47                  | 256,47                                | 20,51              |   |                            |  |



FUNDO DE GARANTIA DO TEMPO DE SERVIÇO

GFIP - SEFIP 8.40

GRF - GUIA DE RECOLHIMENTO DO FGTS  
GERADA EM 19/12/2023 - 16:53:28

|  |                                |   |                            |                                   |
|--|--------------------------------|---|----------------------------|-----------------------------------|
| 01-RAZÃO SOCIAL/NOME<br>REALIZA CONSTRUTORA LTDA |                                |   |                            | 02-DDD/TELEFONE<br>(0088)99087606 |
| 03-FPAS<br>507                                   | 04-SIMPLES<br>2                | 05-REMUNERAÇÃO<br>10.005,84                 | 06-QTDE TRABALHADORES<br>6 | 07-ALÍQUOTA FGTS<br>8             |
| 08-CÓD RECOLHIMENTO<br>150                       | 09-ID RECOLHIMENTO<br>018080-1 | 10-INSCRIÇÃO/TIPO (8)<br>35.851.118/0001-08 | 11-COMPETÊNCIA<br>12/2023  | 12-DATA DE VALIDADE<br>07/01/2024 |

|  |                     |                               |
|--|---------------------|-------------------------------|
| 13-DEPÓSITO + CONTRIB SOCIAL<br>800,46 | 14-ENCARGOS<br>0,00 | 15-TOTAL A RECOLHER<br>800,46 |
|--|---------------------|-------------------------------|

\*\*VALOR FGTS A RECOLHER ATÉ O DIA 07/01/2024\*\*

85850000088 004601802406 107684180832 585111800014

AUTENTICAÇÃO MECÂNICA



FUNDO DE GARANTIA DO TEMPO DE SERVIÇO

GFIP - SEFIP 8.40

GRF - GUIA DE RECOLHIMENTO DO FGTS  
GERADA EM 19/12/2023 - 16:53:28

|  |                                |   |                            |                                   |
|--|--------------------------------|---|----------------------------|-----------------------------------|
| 01-RAZÃO SOCIAL/NOME<br>REALIZA CONSTRUTORA LTDA |                                |   |                            | 02-DDD/TELEFONE<br>(0088)99087606 |
| 03-FPAS<br>507                                   | 04-SIMPLES<br>2                | 05-REMUNERAÇÃO<br>10.005,84                 | 06-QTDE TRABALHADORES<br>6 | 07-ALÍQUOTA FGTS<br>8             |
| 08-CÓD RECOLHIMENTO<br>150                       | 09-ID RECOLHIMENTO<br>018080-1 | 10-INSCRIÇÃO/TIPO (8)<br>35.851.118/0001-08 | 11-COMPETÊNCIA<br>12/2023  | 12-DATA DE VALIDADE<br>07/01/2024 |

|  |                     |                               |
|--|---------------------|-------------------------------|
| 13-DEPÓSITO + CONTRIB SOCIAL<br>800,46 | 14-ENCARGOS<br>0,00 | 15-TOTAL A RECOLHER<br>800,46 |
|--|---------------------|-------------------------------|

\*\*VALOR FGTS A RECOLHER ATÉ O DIA 07/01/2024\*\*

85850000088 004601802406 107684180832 585111800014

AUTENTICAÇÃO MECÂNICA





**C6**BANK

### Informações do Pagamento

● Em processo de autenticação

R\$ 800,46

Beneficiário

**FGTS ARRECADACAO GRF 0180**

Banco Beneficiário

**FGTS ARRECADACAO GRF 0180**

Código do título

**85850000008 8 00460180240 6  
10768418083 2 58511180001 4**

Valor

**R\$ 800,46**

Data do pagamento

**03/01/2024**

Autenticação

**01HK75N7Y1WSZBOVPAESR1SD5**

Juros e multas

-

Desconto

-

Pago em

**Banco C6 S.A.**

Banco liquidante

**Recebido pelo C6 Bank e processado  
por FitBank**

### IMPORTANTE:

As contas pagas por você no C6 Bank podem ser liquidadas em bancos parceiros. Por isso, fique tranquilo caso apareça o nome de outra instituição financeira no comprovante de pagamento.

### Conta debitada

MA

**MAX FABIANE MACARIO AVELINO**

CPF: 784.368.003-97

Banco: 336 - Banco C6 S.A.

Agência: 0001

Conta: 23267077-3

| MINISTÉRIO DA ECONOMIA<br>SECRETARIA ESPECIAL DA RECEITA FEDERAL DO BRASIL<br>Recibo de Entrega da Declaração de Débitos e Créditos Tributários Federais Previdenciários - DCTFWeb |                          |
|--|--------------------------|
| CNPJ/CPF   | 35.851.118/0001-08       |
| Nome   | REALIZA CONSTRUTORA LTDA |
| Período de apuração  | 12/2023                  |
| Declaração Retificadora  | Não                      |
| Identificação da apuração de débitos   | 23393121810 / eSocial    |

**Totalização dos tributos apurados no período**

| Tributos                                    | Débitos Apurados    | Saldo a Pagar       |
|---|---------------------|---------------------|
| Contribuição Previdenciária Segurados       | R\$ 653,07          | R\$ 653,07          |
| Contribuição Previdenciária Patronal        | R\$ 1.843,92        | R\$ 1.843,92        |
| Contribuição para Outras Entidades e Fundos | R\$ 0,00            | R\$ 0,00            |
| IRRF  | R\$ 0,00            | R\$ 0,00            |
| COFINS                                      | R\$ 0,00            | R\$ 0,00            |
| PIS   | R\$ 0,00            | R\$ 0,00            |
| CSRF  | R\$ 0,00            | R\$ 0,00            |
| COSIRF                                      | R\$ 0,00            | R\$ 0,00            |
| <b>TOTAL</b>                                | <b>R\$ 2.496,99</b> | <b>R\$ 2.496,99</b> |

O presente Recibo de Entrega da DCTFWeb contém a transcrição da Ficha Resumo da referida declaração, que constitui confissão de dívida, de forma irrevogável, das contribuições declaradas. Fica o declarante ciente de que as contribuições declaradas na DCTFWeb e não pagas serão enviadas para inscrição em Dívida Ativa da União, conforme o disposto no parágrafo 2º do artigo 5º do Decreto-Lei nº 2.124, de 13 de junho de 1984, combinado com a Portaria MF nº 118, de 28 de junho de 1984, estando o declarante sujeito ainda a: 1) inclusão no Cadastro Informativo de Créditos não Quitados do Setor Público Federal (CADIN), impedindo operações de crédito com recursos públicos, a concessão de incentivos fiscais e financeiros e a celebração de convênios e similares que envolvam desembolso de recursos públicos e respectivos aditamentos (Lei nº 10.522, de 2002); 2) encaminhamento ao Ministério Público Federal de Representação Fiscal para Fins Penais nos casos que, em tese, tenha ocorrido crime contra a ordem tributária ou contra a previdência social, por deixar de recolher, no prazo legal, valor de tributo ou de contribuição social, descontado ou cobrado, na qualidade de sujeito passivo de obrigação e que deveria recolher aos cofres públicos (Lei nº 8.137, de 1990 e Código Penal).

Sobre as contribuições não pagas ou não recolhidas nos prazos legais incidirão multa, moratória ou de ofício, conforme o caso, e juros de mora nos termos dos artigos 44 e 61 da Lei nº 9.430, de 27 de dezembro de 1996, combinado com o art. 35 e 35-A, da Lei nº 8.212, de 1991 e artigo 18 da Lei nº 10.833, de 29 de dezembro de 2003.

No caso de falta de apresentação ou de apresentação de declaração com incorreções ou omissões, o contribuinte ficará sujeito às multas previstas no artigo 32-A da Lei nº 8.212, de 24 de julho de 1991.

Não surtirão efeitos as solicitações de retificação de informações prestadas na DCTFWeb que tiverem por objeto excluir ou reduzir: débitos relativos a contribuições, cujos valores já tenham sido enviados para inscrição em Dívida Ativa da União, sejam eles saldos a pagar ou valores apurados em procedimento de auditoria interna; débitos de contribuições em relação as quais o sujeito passivo tenha sido objeto de procedimento fiscal e/ou nos casos em que a apresentação da declaração ocorra após o prazo decadencial.

**Dados do Representante da Pessoa Jurídica**

|          |  |
|----------|--|
| Nome     | ANTONIO FRANCISCO DIOGENES DE OLIVEIRA |
| CPF      | 914.201.213-91                         |
| Telefone | 9720-3435                              |

**Recibo de Entrega da DCTFWeb**

|  |                     |
|--|---------------------|
| DCTFWeb recebida via Internet pelo Agente Receptor SERPRO em | 19/12/2023 16:55:09 |
| Nº do recibo de entrega                                      | 0000050000191598080 |

**MINISTÉRIO DA ECONOMIA  
SECRETARIA ESPECIAL DA RECEITA FEDERAL DO BRASIL  
RELATÓRIO DA DECLARAÇÃO COMPLETA - DCTFWeb**

|                                 |                          |   |                       |
|---------------------------------|--------------------------|---|-----------------------|
| <b>Nome do Contribuinte</b>     | REALIZA CONSTRUTORA LTDA | <b>CNPJ</b>                                 | 35.851.118/0001-08    |
| <b>Período apuração</b>         | 12/2023                  | <b>Número do Recibo</b>                     | 50000191598080        |
| <b>Data/Hora da Transmissão</b> | 19/12/2023 16:55:09      | <b>Identificação da Apuração de Débitos</b> | 23393121810 / eSocial |

**Dados Iniciais**

|  |  |
|--|--|
| <b>Classificação Tributária</b>                  | 1-Empresa enquadrada no regime de tributação Simples com tributação previdenciária substituída |
| <b>Missão Diplomática ou Repartição Consular</b> | 0 - Sem acordo   |
| <b>Ausência de Fatos Geradores</b>               | Não  |

**Endereço**

|                           |                                       |                        |               |
|---------------------------|---------------------------------------|------------------------|---------------|
| <b>Logradouro</b>         | PROJETADA 2 - LOTEAMENTO VOLTA DO RIO | <b>Número</b>          | 490           |
| <b>Complemento</b>        | SALA 1                                | <b>Bairro/Distrito</b> | JOAO PAULO II |
| <b>Município</b>          | JAGUARIBE                             | <b>UF</b>              | CE            |
| <b>CEP</b>                | 63475000                              | <b>Telefone</b>        | 8899087606    |
| <b>Correio Eletrônico</b> | CONSTRUTORAREALIZA19@GMAIL.COM        |                        |               |

**Dados do Representante do Contribuinte e do Responsável pelo Preenchimento**

|                                       |  |                 |             |
|---------------------------------------|--|-----------------|-------------|
| <b>Representante</b>                  | ANTONIO FRANCISCO DIOGENES DE OLIVEIRA | <b>CPF</b>      | 91420121391 |
| <b>Telefone</b>                       | 97203435                               |                 |             |
| <b>Correio Eletrônico</b>             | -                                      |                 |             |
| <b>Responsável pelo Preenchimento</b> | -                                      |                 |             |
| <b>CPF</b>                            | -                                      | <b>CRC</b>      | -           |
| <b>UF</b>                             | -                                      | <b>Telefone</b> | -           |
| <b>Correio Eletrônico</b>             | -                                      |                 |             |

**Débito Apurado e Crédito Vinculado**

|                                |                 |                               |                               |
|--------------------------------|-----------------|-------------------------------|-------------------------------|
| <b>Código da Receita</b>       | 1646-01         | <b>Descrição</b>              | CP PATRONAL - GILRAT AJUSTADO |
| <b>CNO</b>                     | 90.016.97166/78 | <b>CNPJ Prestador Serviço</b> | -                             |
| <b>Período Apuração Débito</b> | 12/2023         |                               |                               |
| <b>Débito Apurado</b>          | 128,64          |                               |                               |
| <b>Saldo a Pagar</b>           | 128,64          |                               |                               |

**Débito Apurado e Crédito Vinculado**

|                                |                 |                               |                                  |
|--------------------------------|-----------------|-------------------------------|----------------------------------|
| <b>Código da Receita</b>       | 1138-01         | <b>Descrição</b>              | CP PATRONAL - EMPREGADOS/AVULSOS |
| <b>CNO</b>                     | 90.016.97166/78 | <b>CNPJ Prestador Serviço</b> | -                                |
| <b>Período Apuração Débito</b> | 12/2023         |                               |                                  |
| <b>Débito Apurado</b>          | 1.715,28        |                               |                                  |
| <b>Saldo a Pagar</b>           | 1.715,28        |                               |                                  |

**Débito Apurado e Crédito Vinculado**

|                                |         |                  |                                  |
|--------------------------------|---------|------------------|----------------------------------|
| <b>Código da Receita</b>       | 1082-01 | <b>Descrição</b> | CP SEGURADOS - EMPREGADOS/AVULSO |
| <b>Período Apuração Débito</b> | 12/2023 |                  |                                  |
| <b>Débito Apurado</b>          | 653,07  |                  |                                  |
| <b>Saldo a Pagar</b>           | 653,07  |                  |                                  |





## Protocolo de Envio de Arquivos

Prezado cliente,

Seus arquivos foram armazenados na Caixa Econômica Federal em 19/12/2023 16:56:29.

Este protocolo é sua garantia de que o arquivo foi devidamente recebido e armazenado para processamento pela Caixa Econômica Federal. Havendo ocorrências impeditivas no processamento do arquivo será enviada uma nota explicativa para a sua caixa postal no Conectividade Social contendo a(s) ocorrência(s) encontrada(s) e as ações necessárias para a solução.

Informações Complementares:

O número de protocolo do arquivo KAvp3Z0kjhH00000.SFP é:

d3b4ceff-b7ec-4c07-88ca-4f4560c9268e

Transmissor: MN CONTABILIDADE E ASSESSORIA LTDA:11792720000153

Inscrição do Transmissor: 11792720000153

Responsável: DIOGENES E BEZERRA ASS CONTABI

Inscrição do Responsável: 02445371350

Competência: 12/2023

NRA: KAvp3Z0kjhH00000

Base de Processamento: Jaguaribe / CE

Código de Recolhimento: 150

Contato: NARCELIO DIOGENES

Telefone: 008835221476



MINISTÉRIO DO TRABALHO E EMPREGO - MTE  
GFIP - SEFIP 8.40 (17/10/2022) TABELAS 44.0 (25/01/2022)

MINISTÉRIO DA FAZENDA - MF

DATA: 19/12/2023  
HORA: 16:53:28  
PÁG : 0001/0002

RELAÇÃO DE TOMADOR/OBRA - RET

858500000088 004601802406 107684180832 585111800014

EMPRESA: REALIZA CONSTRUTORA LTDA      INSCRIÇÃO: 35.851.118/0001-08      Nº ARQUIVO: KAvp320kjhH0000-0  
FPAS: 507    OUTRAS ENTIDADES:    SIMPLES: 2    ALIQ RAT: 0,0    FAP: 0,50    RAT AJUSTADO: 0,00    COD REC: 150    COMP: 12/2023    Nº CONTROLE: DhJf2PJK2ly0000-1  
TOMADOR/OBRA : CONST DE QUADRAS POLIESPORTIVAS    INSCRIÇÃO: 900169716678    Nº CONTROLE: C065Eb1M52i0000-6  
LOGRADOURO    BAIRRO    CIDADE    CEP    UF  
ST P CENTRAL BRUM TAMANDUA E V JUAZEIRO SN    ZONA RURAL    JAGUARIBE    63475000    CE

MODALIDADE : "Branco"-Recolhimento ao FGTS e Declaração à Previdência

| VALORES PREVIDÊNCIA   |          | VALORES FGTS - 8%    |          |
|-----------------------|----------|----------------------|----------|
| REM SEM 13º SALÁRIO   | 8.576,43 | REM SEM 13º SALÁRIO  | 8.576,43 |
| REM BASE CALC 13º SAL | 0,00     | REM 13º SALÁRIO      | 1.429,41 |
|                       |          | DEPÓSITO             | 800,46   |
|                       |          | ENCARGOS FGTS        | 0,00     |
|                       |          | CONTRIB SOCIAL       | 0,00     |
|                       |          | ENCARGOS CONTRIB SOC | 0,00     |
| TOTAL TRABALHADORES   | 6        | TOTAL TRABALHADORES  | 6        |

| TOTAIS DO TOMADOR      |          | VALORES PREVIDÊNCIA  |          | VALORES FGTS - 8%    |          |
|------------------------|----------|----------------------|----------|----------------------|----------|
| REM SEM 13º SALÁRIO    | 8.576,43 | REM SEM 13º SALÁRIO  | 8.576,43 | REM SEM 13º SALÁRIO  | 8.576,43 |
| REM BASE CALC 13º SAL  | 0,00     | REM 13º SALÁRIO      | 1.429,41 | REM 13º SALÁRIO      | 1.429,41 |
| CONTR SEGURADOS DEVIDA | 662,79   | DEPÓSITO             | 800,46   | DEPÓSITO             | 800,46   |
| VAL DEVIDO PREV SOC    | 662,79   | ENCARGOS FGTS        | 0,00     | ENCARGOS FGTS        | 0,00     |
|                        |          | CONTRIB SOCIAL       | 0,00     | CONTRIB SOCIAL       | 0,00     |
|                        |          | ENCARGOS CONTRIB SOC | 0,00     | ENCARGOS CONTRIB SOC | 0,00     |
| TOTAL TRABALHADORES    | 6        | TOTAL TRABALHADORES  | 6        | TOTAL TRABALHADORES  | 6        |

MINISTÉRIO DO TRABALHO E EMPREGO - MTE  
 GFIP - SEFIP 8.40 (17/10/2022) TABELAS 44.0 (25/01/2022)

MINISTÉRIO DA FAZENDA - MF

DATA: 19/12/2023  
 HORA: 16:53:28  
 PÁG : 0002/0002

RESUMO - RELAÇÃO DE TOMADOR/OBRA - RET  
 858500000088 004601802406 107684180832 585111800014

EMPRESA: REALIZA CONSTRUTORA LTDA  
 Nº ARQUIVO: KAVP320kjrh0000-0  
 Nº CONTROLE: DhJf2PJK21y0000-1  
 FPAS: 507 OUTRAS ENTIDADES: SIMPLES: 2 ALIQ RAT: 0,0 FAP: 0,50 RAT AJUSTADO: 0,00 COD REC: 150 COMP: 12/2023

| TOTAIS DA EMPRESA      |          | VALORES FGTS - 8%    |          |
|------------------------|----------|----------------------|----------|
| VALORES PREVIDÊNCIA    |          |                      |          |
| REM SEM 13º SALÁRIO    | 8.576,43 | REM SEM 13º SALÁRIO  | 8.576,43 |
| REM BASE CALC 13º SAL  | 0,00     | REM 13º SALÁRIO      | 1.429,41 |
| CONTR SEGURADOS DEVIDA | 662,79   | DEPÓSITO             | 800,46   |
| VAL DEVIDO PREV SOC    | 662,79   | ENCARGOS FGTS        | 0,00     |
|                        |          | CONTRIB SOCIAL       | 0,00     |
|                        |          | ENCARGOS CONTRIB SOC | 0,00     |
| TOTAL TRABALHADORES    | 6        | TOTAL TRABALHADORES  | 6        |

TOTAL A RECOLHER 800,46

MINISTÉRIO DO TRABALHO E EMPREGO - MTE  
 CFIP - SEFIP 8.40 (17/10/2022) TABELAS 44.0 (25/01/2022)

MINISTÉRIO DA FAZENDA - MF

EMPRESA: REALIZA CONSTRUTORA LTDA  
 COMP: 12/2023 COD REC: 150 COD GPS: 2003  
 TOMADOR/OPERA: CONST DE QUADRAS POLIESPORTIVAS

DATA: 19/12/2023  
 HORA: 16:53:28  
 PÁG: 0001/0006

RELACIONAMENTO A PREVIDÊNCIA  
 MODALIDADE: "BRANCO"-RECOLHIMENTO AO FGTS E DECLARAÇÃO A PREVIDÊNCIA

858500000088 004601802406 107684180832 585111800014

| EMPRESA: REALIZA CONSTRUTORA LTDA              | INSCRIÇÃO: 35.851.118/0001-08 | RAT: 0,0                 |                    | INSCRIÇÃO: 900169716678 |                  | RAT AJUSTADO: 0,00 |               |
|--|-------------------------------|--------------------------|--------------------|-------------------------|------------------|--------------------|---------------|
| COMP: 12/2023 COD REC: 150 COD GPS: 2003       | FPAS: 507                     | OUTRAS ENT:              | SIMPLES: 2         | DATA/OCOR               | COD MOVIMENTAÇÃO | DEPÓSITO           | CRQ           |
| TOMADOR/OPERA: CONST DE QUADRAS POLIESPORTIVAS | BASE CÁL 130SAL               | BASE CÁL 130SAL PREV SOC | ADMISSÃO           | CAT                     | DATA/OCOR        | DEPÓSITO           | JAM           |
| RENTES SEM 130 SAL                             | REM 130SAL                    | BASE CÁL 130SAL PREV SOC | CONTRIB SEG DEVIDA | CAT                     | DATA/OCOR        | DEPÓSITO           | JAM           |
|  |                               | BASE CÁL PREV SOCIAL     |                    |                         |                  |                    |               |
| ANTONIO MATHEUS BELO FREITAS<br>1.538,81       | 256,47                        | 161.08257-69-6<br>0,00   | 27/10/2023         | 01                      |                  | 143,62             | 07152<br>0,00 |
| CLAUDIANO SILVA MARIANO<br>1.320,00            | 220,00                        | 201.13078-71-9<br>0,00   | 01/11/2023         | 01                      |                  | 123,20             | 07170<br>0,00 |
| DIOGO RIBEIRO DE BARROS<br>1.320,00            | 220,00                        | 271.62612-02-0<br>0,00   | 27/10/2023         | 01                      |                  | 123,20             | 07170<br>0,00 |
| FRANCISCO BARROS JUNIOR<br>1.538,81            | 256,47                        | 160.50634-38-7<br>0,00   | 27/10/2023         | 01                      |                  | 143,62             | 07152<br>0,00 |
| NORMANDIO NUNES SILVA<br>1.320,00              | 220,00                        | 209-48547-12-4<br>0,00   | 27/10/2023         | 01                      |                  | 123,20             | 07170<br>0,00 |
| PAULO ROBERTO DIOGENES MUNIZ<br>1.538,81       | 256,47                        | 207-47252-26-7<br>0,00   | 27/10/2023         | 01                      |                  | 143,62             | 07152<br>0,00 |

TOTALS DA EMPRESA/TOMADOR 8.576,43 1.429,41 0,00 662,79 800,46 0,00

MINISTÉRIO DO TRABALHO E EMPREGO - MTE  
GFIP - SEFIP 8.40 (17/10/2022) TABELAS 44.0 (25/01/2022)

MINISTÉRIO DA FAZENDA - MF

DATA: 19/12/2023  
HORA: 16:53:28  
PÁG: 0002/0006

RELAÇÃO DOS TRABALHADORES CONSTANTES NO ARQUIVO SEFIP  
RESUMO DO FECHAMENTO - TOMADOR DE SERVIÇOS/OBRA  
MODALIDADE : "BRANCO"-RECOLHIMENTO AO FGTS E DECLARAÇÃO À PREVIDÊNCIA  
858500000088 004601802406 107684180832 585111800014

EMPRESA: REALIZA CONSTRUTORA LTDA Nº ARQUIVO: KAVP320Kjh0000-0  
COMP: 12/2023 COD REC: 150 COD GPS: 2003 FPAS: 507 OUTRAS ENT: SIMPLES: 2 INSCRIÇÃO: 35.851.118/0001-08  
TOMADOR/OBRA: CONST DE QUADRAS FOLIESPORTIVAS Nº DE CONTROLE: C065EBIN5210000-6 RAT: 0.0 FAP: 0.50 RAT AJUSTADO: 0.00  
LOGRADOURO: R PROJETADA 2 LOTEAMENTO VOLTA DO RIO 490 SALA 1 BAIRRO: JOAO PAULO II INSCRIÇÃO: 900169716678  
CIDADE: JAGUARIBE UF: CE CEP: 63475-000 CNAE PREPONDERANTE: 4120400  
CNAE: 4120400

| CAT     | QUANT | REMUNERAÇÃO SEM 13º | REMUNERAÇÃO 13º | BASE CÁL PREV SOC | BASE CÁL 13º PREV SOC |
|---------|-------|---------------------|-----------------|-------------------|-----------------------|
| 01      | 6     | 8.576,43            | 1.429,41        | 8.576,43          | 0,00                  |
| TOTAIS: | 6     | 8.576,43            | 1.429,41        | 8.576,43          | 0,00                  |

MINISTÉRIO DO TRABALHO E EMPREGO - MTE  
GFIP - SEFIP 8.40 (17/10/2022) TABELAS 44.0 (25/01/2022)

MINISTÉRIO DA FAZENDA - MF  
RESUMO DAS INFORMAÇÕES À PREVIDÊNCIA SOCIAL. CONSTANTES NO ARQUIVO SEFIP  
TOMADOR DE SERVIÇOS/OBRA

EMPRESA: REALIZA CONSTRUTORA LTDA  
COMP: 12/2023 COD REC: 150 COD GPS: 2003  
TOMADOR/OBRA: CONST DE QUADRAS POLIESPORTIVAS

DATA: 19/12/2023  
HORA: 16:53:28  
PÁG: 0003/0006

FPAS: 507 OUTRAS ENT: SIMPLES: 2 RAT: 0.0  
Nº DE CONTROLE: C065EB1M5Z10000-5

LOGRADOURO: R PROJETADA 2 LOTEAMENTO VOLTA DO RIO 490 SALA 1 BAIRRO: JOAO PAULO II CNAE PREPONDERANTE: 4120400  
CIDADE: JAGUARIBE UF: CE CEP: 63475-000 TELEFONE: 0088 9908 7606 CNAE: 4120400

Nº ARQUIVO: KAVP320KJRH0000-0  
INSCRIÇÃO: 35.851.118/0001-08  
FAP: 0.50 RAT AJUSTADO: 0.00  
INSCRIÇÃO: 900169716678

VALOR DEV PREV SOC CALCULADO SEFIP: 662.79 CONTRIB SEGURADOS - DEVIDA: 662.79  
SALÁRIO FAMÍLIA: 0.00 RECEITA EVENTO DESP/PATROCÍNIO: 0.00  
SALÁRIO MATERNIDADE: 0.00 PERC DE ISENÇÃO DE FILANTROPIA: 0.00  
VALORES PAGOS COOP TRABALHO - SEM ADICIONAL: 0.00 13º SALÁRIO MATERNIDADE: 0.00  
VALORES PAGOS COOP TRABALHO - ADIC. 15 ANOS: 0.00 COM PRODUÇÃO PJ: 0.00  
VALORES PAGOS COOP TRABALHO - ADIC. 20 ANOS: 0.00 COM PRODUÇÃO PF: 0.00  
VALORES PAGOS COOP TRABALHO - ADIC. 25 ANOS: 0.00 VALOR DAS FATURAS EMITIDAS PARA O TOMADOR: 0.00

COMPENSAÇÃO PERÍODO INICIAL: 0.00 VALOR FINAL: 0.00  
VALOR ABATIDO: 0.00 VALOR A COMPENSAR: 0.00 VALOR EXCEDENTE AO LIMITE DOS 30%: 0.00

RETENÇÃO (LEI 9.711/98) VALOR ABATIDO PELO SEFIP: 0.00 VALOR A COMPENSAR/RESTITUIR: 0.00

BASE DE CÁLCULO APOSENTADORIA ESPECIAL/OCCORRÊNCIA 20 ANOS: 0.00 25 ANOS: 0.00  
QUANTIDADE: 0 QUANTIDADE: 0

QUANTIDADE DE MOVIMENTAÇÕES / CÓDIGOS

|     |       |       |       |       |       |       |       |       |       |
|-----|-------|-------|-------|-------|-------|-------|-------|-------|-------|
| H : | 0 I1: | 0 I2: | 0 I3: | 0 I4: | 0 I5: | 0 J : | 0 K : | 0 L : | 0 M : |
| N1: | 0 N2: | 0 N3: | 0 O1: | 0 O2: | 0 O3: | 0 P1: | 0 P2: | 0 P3: | 0 Q1: |
| Q2: | 0 Q3: | 0 Q4: | 0 Q5: | 0 Q6: | 0 Q7: | 0 R : | 0 R1: | 0 S2: | 0 S3: |
| T1: | 0 T2: | 0 U1: | 0 U2: | 0 U3: | 0 V3: | 0 W : | 0 X : | 0 X1: | 0 Y : |
| Z1: | 0 Z2: | 0 Z3: | 0 Z4: | 0 Z5: | 0 Z6: | 0 Z6: | 0 Z6: | 0 Z6: | 0 Z6: |

MINISTÉRIO DO TRABALHO E EMPREGO - MTE  
 GFIP - SEFIP 8.40 (17/10/2022) TABELAS 44.0 (25/01/2022) MINISTÉRIO DA FAZENDA - MF  
 DATA: 19/12/2023  
 HORA: 16:53:28  
 PAG: 0004/0006

858500000088 004601802406 107684180832 585111800014  
 RELAÇÃO DOS TRABALHADORES CONSTANTES NO ARQUIVO SEFIP  
 RESUMO DO FECHAMENTO - EMPRESA

EMPRESA: REALIZA CONSTRUTORA LTDA Nº DE CONTROLE: DRJF2RJK21Y0000-1 Nº ARQUIVO: KAVP3E0Xjh0000-0  
 COMP: 12/2023 COD REC: 150 FPAS: 507 OUTRAS ENT: SIMPLES: 2 RAT: 0.0 INSCRIÇÃO: 35.851.118/0001-08  
 TOMADOR/OBRA: R PROJETA 2 LOTEAMENTO VOLTA DO RIO 490 SALA 1 BAIRO: JOAO PAULO II CNAE PREFONDERANTE: 4120400  
 CIDA: JAGUARIBE UF: CE CEP: 63475-000 CNAE: 4120400

| CAT     | QUANT | REMUNERAÇÃO SEM 13º | REMUNERAÇÃO 13º | BASE CÁL PREV SOC | BASE CÁL 13º PREV SOC |
|---------|-------|---------------------|-----------------|-------------------|-----------------------|
| 01      | 6     | 8.576,43            | 1.429,41        | 8.576,43          | 0,00                  |
| TOTAIS: | 6     | 8.576,43            | 1.429,41        | 8.576,43          | 0,00                  |

MINISTÉRIO DO TRABALHO E EMPREGO - MTE  
GFIP - SEFIP 8.40 (17/10/2022) TABELAS 44.0 (25/01/2022)

MINISTÉRIO DA FAZENDA - MF

DATA: 19/12/2023  
HORA: 16:53:28  
PÁG: 0005/0006

RELAÇÃO DOS TRABALHADORES CONSTANTES NO ARQUIVO SEFIP  
RESUMO DO FECHAMENTO - EMPRESA

FGTS 858500000088 004601802406 107684180832 585111800014

EMPRESA: REALIZA CONSTRUTORA LTDA  
COMP: 12/2023 COD REC: 150 COD GPS: 2003 FPAS: 507 OUTRAS ENT: SIMPLES: 2 RAT: 0.0  
TOMADOR/OBRA: N° DE CONTROLE: DhJf2Pjk2Iy0000-1 N° ARQUIVO: KAvp3E0kjrh0000-0  
INSCRIÇÃO: 35.851.118/0001-08  
INSCRIÇÃO: FAP: 0.50 RAT AJUSTADO: 0.00

LOGRADOURO: R PROJETADA 2 LOTEAMENTO VOLTA DO RIO 490 SALA 1 BAIRRO: JOAO PAULO II CNAE PREPONDERANTE: 4120400  
CIDADE: JAGUARIBE UF: CE CEP: 63475-000 CNAE: 4120400

MODALIDADE : "Branco" -RECOLHIMENTO AO FGTS E DECLARAÇÃO À PREVIDÊNCIA

REMUNERAÇÃO SEM 13º SALÁRIO 8.576,43  
REMUNERAÇÃO 13º SALÁRIO 1.429,41  
QUANTIDADE TRABALHADORES 6

VALORES DO FGTS

DATA DE RECOLHIMENTO ATÉ 07/01/2024

DEPÓSITO FGTS 800,46  
ENCARGOS FGTS 0,00

CONTRIB SOCIAL 0,00

ENCARGOS CONTRIB SOCIAL 0,00

TOTAL RECOLHER 800,46

MINISTÉRIO DO TRABALHO E EMPREGO - MTE  
 GFIP - SEFIP 8.40 (17/10/2022) TABELAS 44.0 (25/01/2022)

MINISTÉRIO DA FAZENDA - MF

EMPRESA: REALIZA CONSTRUTORA LTDA  
 COMP: 12/2023 COD REC:150 COD GPS: 2003

RESUMO DAS INFORMAÇÕES À PREVIDÊNCIA SOCIAL CONSTANTES NO ARQUIVO SEFIP  
 EMPRESA

DATA: 19/12/2023  
 HORA: 16:53:28  
 PÁG: 0006/0006

EMPRESA: REALIZA CONSTRUTORA LTDA  
 COMP: 12/2023 COD REC:150 COD GPS: 2003

Nº DE CONTROLE: DhJf2PJK21y0000-1  
 FAS: 507 OUTRAS ENT: SIMPLES: 2 RAT: 0.0

EMPRESA: REALIZA CONSTRUTORA LTDA  
 COMP: 12/2023 COD REC:150 COD GPS: 2003

Nº ARQUIVO: KAvp320kjh0000-0  
 INSCRIÇÃO: 35.851.118/0001-08  
 FAP: 0.50 RAT AJUSTADO: 0.00  
 INSCRIÇÃO:

LOGRADOURO: R PROJETA DA 2 LOTEAMENTO VOLTA DO RIO 490 SALA 1  
 UF: CE CEP: 63475-000

LOGRADOURO: R PROJETA DA 2 LOTEAMENTO VOLTA DO RIO 490 SALA 1  
 UF: CE CEP: 63475-000

CIDADE: JAGUARIBE  
 BAIRO: JOAO PAULO II  
 TELEFONE: 088 9908 7606  
 CNAE PREPONDERANTE: 4120400  
 CNAE: 4120400

UF: CE CEP: 63475-000

UF: CE CEP: 63475-000

VALOR DEV PREV SOC CALCULADO SEFIP: 662.79  
 SALÁRIO FAMÍLIA: 0.00 RECEITA EVENTO DESP/PATROCÍNIO: 0.00  
 SALÁRIO MATERNIDADE: 0.00 PERC DE ISENÇÃO DE FILANTROPIA: 0.00  
 VALORES PAGOS COOP TRABALHO - SEM ADICIONAL: 0.00 13º SALÁRIO MATERNIDADE: 0.00  
 VALORES PAGOS COOP TRABALHO - ADIC. 15 ANOS: 0.00 COM PRODUÇÃO PJ: 0.00  
 VALORES PAGOS COOP TRABALHO - ADIC. 20 ANOS: 0.00 COM PRODUÇÃO PF: 0.00  
 VALORES PAGOS COOP TRABALHO - ADIC. 25 ANOS: 0.00 VALOR DAS FATURAS EMITIDAS PARA O TOMADOR: 0.00

VALOR DEV PREV SOC CALCULADO SEFIP: 662.79  
 SALÁRIO FAMÍLIA: 0.00 RECEITA EVENTO DESP/PATROCÍNIO: 0.00  
 SALÁRIO MATERNIDADE: 0.00 PERC DE ISENÇÃO DE FILANTROPIA: 0.00  
 VALORES PAGOS COOP TRABALHO - SEM ADICIONAL: 0.00 13º SALÁRIO MATERNIDADE: 0.00  
 VALORES PAGOS COOP TRABALHO - ADIC. 15 ANOS: 0.00 COM PRODUÇÃO PJ: 0.00  
 VALORES PAGOS COOP TRABALHO - ADIC. 20 ANOS: 0.00 COM PRODUÇÃO PF: 0.00  
 VALORES PAGOS COOP TRABALHO - ADIC. 25 ANOS: 0.00 VALOR DAS FATURAS EMITIDAS PARA O TOMADOR: 0.00

COMPENSAÇÃO PERÍODO INICIAL: VALOR SOLICITADO: 0.00  
 VALOR ABATIDO: 0.00 VALOR EXCEDENTE AO LIMITE DOS 30%: 0.00

RETENÇÃO (LEI 9.711/98)  
 VALOR INFORMADO: 0.00 VALOR ABATIDO PELO SEFIP: 0.00 VALOR A COMPENSAR/RESTITUIR: 0.00

RETENÇÃO (LEI 9.711/98)  
 VALOR INFORMADO: 0.00 VALOR ABATIDO PELO SEFIP: 0.00 VALOR A COMPENSAR/RESTITUIR: 0.00

RETENÇÃO (LEI 9.711/98)  
 VALOR INFORMADO: 0.00 VALOR ABATIDO PELO SEFIP: 0.00 VALOR A COMPENSAR/RESTITUIR: 0.00

BASE DE CÁLCULO APOSENTADORIA ESPECIAL/OCORRÊNCIA  
 15 ANOS: 0.00 20 ANOS: 0.00  
 QUANTIDADE: 0 QUANTIDADE: 0

BASE DE CÁLCULO APOSENTADORIA ESPECIAL/OCORRÊNCIA  
 15 ANOS: 0.00 20 ANOS: 0.00  
 QUANTIDADE: 0 QUANTIDADE: 0

BASE DE CÁLCULO APOSENTADORIA ESPECIAL/OCORRÊNCIA  
 15 ANOS: 0.00 20 ANOS: 0.00  
 QUANTIDADE: 0 QUANTIDADE: 0

QUANTIDADE DE MOVIMENTAÇÕES / CÓDIGOS  
 H: 0 I1: 0 I2: 0 I3: 0 I4: 0 I5: 0 J: 0 K: 0 L: 0 M: 0  
 N1: 0 N2: 0 N3: 0 O1: 0 O2: 0 O3: 0 P1: 0 P2: 0 P3: 0 Q1: 0  
 Q2: 0 Q3: 0 Q4: 0 Q5: 0 Q6: 0 Q7: 0 R: 0 R1: 0 R2: 0 S2: 0 S3: 0  
 T1: 0 T2: 0 U1: 0 U2: 0 U3: 0 U4: 0 V3: 0 W: 0 W1: 0 X: 0 X1: 0 Y: 0  
 Z1: 0 Z2: 0 Z3: 0 Z4: 0 Z5: 0 Z6: 0 Z6: 0

QUANTIDADE DE MOVIMENTAÇÕES / CÓDIGOS  
 H: 0 I1: 0 I2: 0 I3: 0 I4: 0 I5: 0 J: 0 K: 0 L: 0 M: 0  
 N1: 0 N2: 0 N3: 0 O1: 0 O2: 0 O3: 0 P1: 0 P2: 0 P3: 0 Q1: 0  
 Q2: 0 Q3: 0 Q4: 0 Q5: 0 Q6: 0 Q7: 0 R: 0 R1: 0 R2: 0 S2: 0 S3: 0  
 T1: 0 T2: 0 U1: 0 U2: 0 U3: 0 U4: 0 V3: 0 W: 0 W1: 0 X: 0 X1: 0 Y: 0  
 Z1: 0 Z2: 0 Z3: 0 Z4: 0 Z5: 0 Z6: 0 Z6: 0

QUANTIDADE DE MOVIMENTAÇÕES / CÓDIGOS  
 H: 0 I1: 0 I2: 0 I3: 0 I4: 0 I5: 0 J: 0 K: 0 L: 0 M: 0  
 N1: 0 N2: 0 N3: 0 O1: 0 O2: 0 O3: 0 P1: 0 P2: 0 P3: 0 Q1: 0  
 Q2: 0 Q3: 0 Q4: 0 Q5: 0 Q6: 0 Q7: 0 R: 0 R1: 0 R2: 0 S2: 0 S3: 0  
 T1: 0 T2: 0 U1: 0 U2: 0 U3: 0 U4: 0 V3: 0 W: 0 W1: 0 X: 0 X1: 0 Y: 0  
 Z1: 0 Z2: 0 Z3: 0 Z4: 0 Z5: 0 Z6: 0 Z6: 0

MINISTÉRIO DA FAZENDA - MF  
SECRETARIA DA RECEITA FEDERAL DO BRASIL - RFB  
GFIP - SEFIP 9.40 (17/10/2022) TABELAS 44.0 (25/01/2022)

DATA: 19/12/2023  
HORA: 16:53:28  
PÁG : 001/001

RELATÓRIO ANALÍTICO DE GPS

COMPETÊNCIA: 12/2023

| EMPRESA                  |         | INSCRIÇÃO  |                    | OUTRAS ENTIDADES  |             | COD PAGTO |           | FPAS |  |
|--------------------------|---------|------------|--------------------|-------------------|-------------|-----------|-----------|------|--|
| VALORES: SEGURADOS       | EMPRESA | OUTRAS ENT | DED FPAS           | VALOR DA RETENÇÃO | JUROS/MULTA | TOTAL     | REEMBOLSO |      |  |
| REALIZA CONSTRUTORA LTDA |         |            | 35.851.118/0001-08 |                   |             | 2003      | 507       |      |  |
| 662,79                   | 0,00    | 0,00       | 0,00               | 0,00              | 0,00        | 662,79    | 0,00      |      |  |

OBSERVAÇÃO : EMPRESA OPTANTE PELO SIMPLES

FGTS - FUNDO DE GARANTIA DO TEMPO DE SERVIÇO

GFIP - SEFIP 8.40 (17/10/2022)

DATA: 19/12/2023  
HORA: 16:53:28  
PÁG: 001/001

RELATÓRIO ANALÍTICO DA GRF

EMPRESA: REALIZA CONSTRUTORA LTDA  
COMPETÊNCIA: 12/2023

INSCRIÇÃO: 35.851.118/0001-08  
SIMPLES: 2

CÓD REC: 150

FPAS: 507

FGTS - 8%

QTDE TRABALHADORES

6

REMUNERAÇÃO

10.005,84

DEFÓSITO

800,46

ENCARGOS FGTS

0,00

CONTRIB SOCIAL

0,00

ENCARGOS CONTRIB SOC

0,00

TOTAL A RECOLHER

800,46

VALIDADE DO CÁLCULO: até 07/01/2024

RELATÓRIO PARA SIMPLES CONFERÊNCIA, NÃO É VÁLIDO PARA QUITAÇÃO.

A(S) GRF(S), PARA FINS DE QUITAÇÃO, SERÁ(ÃO) IMPRESSA(S) SOMENTE APÓS TRANSMISSÃO DO ARQUIVO VALIDADO PELO CONECTIVIDADE SOCIAL.





# DIÁRIO DE OBRA

**CONTRATAÇÃO DE EMPRESA PARA  
CONSTRUÇÃO DE QUADRAS  
POLIESPORTIVAS NAS LOCALIDADES DE  
PONTO CENTRAL, BRUM, TAMANDUÁ E  
VARZEA DO JUAZEIRO, JUNTO A  
SECRETARIA EDUCAÇÃO E CULTURA DO  
MUNICÍPIO DE JAGUARIBE-CE**

CONTRATO: 20.03.02/2023



dez/23

| DIÁRIO DE OBRA - TAMANDUÁ  |                 |          |   |                            |                            |  |
|--|-----------------|----------|---|----------------------------|----------------------------|--|
| <u>PREFEITURA MUNICIPAL DE JAGUARIBE-CE</u><br><u>SECRETARIA DE EDUCAÇÃO E CULTURA</u>   |                 |          |   |                            |                            |  |
| CONTRATAÇÃO DE EMPRESA PARA CONSTRUÇÃO DE QUADRAS POLIESPORTIVAS NAS LOCALIDADES DE PONTO CENTRAL, BRUM, TAMANDUÁ E VARZEA DO JUAZEIRO, JUNTO A SECRETARIA EDUCAÇÃO E CULTURA DO MUNICÍPIO DE JAGUARIBE-CE |                 |          |   |                            |                            |  |
| CONTRATO: 20.03.02/2023  |                 |          |   |                            |                            |  |
| DATA:  | SEMANA:         | PERÍODO: | CONDIÇÃO DO TEMPO   |                            |                            |  |
| 07/12/2023   | quinta-feira    | 90       |   |                            |                            |  |
| DIAS DECORRIDOS:   | DIAS RESTANTES: | LIV/DIAR | MANHÃ   | TARDE                      | NOITE                      |  |
| 39   | 51              |          |   |                            |                            |  |
|  |                 | 001/2023 | BOM<br>INSTÁVEL<br>CHUVOSO  | BOM<br>INSTÁVEL<br>CHUVOSO | BOM<br>INSTÁVEL<br>CHUVOSO |  |
|  |                 | PAG: 01  | S/ ATIVIDADE  | S/ ATIVIDADE               | S/ ATIVIDADE               |  |
| EVOLUÇÃO DOS SERVIÇOS  |                 |          |   |                            |                            |  |
| EXECUÇÃO DE ATERRO   |                 |          |   |                            |                            |  |
|  |                 |          |   |                            |                            |  |
| ACIDENTES/INCIDENTES DO TRABALHO   |                 |          |   |                            |                            |  |
| NÃO HOUVE ACIDENTES  |                 |          |   |                            |                            |  |
| ANOTAÇÕES DA FISCALIZAÇÃO  |                 |          |   |                            |                            |  |
|  |                 |          |   |                            |                            |  |
| COLABORADORES  |                 |          |   |                            |                            |  |
| 1 ENGENHEIRO<br>2 PEDREIROS<br>2 SERVENTES   |                 |          |   |                            |                            |  |
| RESPONSÁVEL PELA CONTRATADA  |                 |          | RESPONSÁVEL PELA FISCALIZAÇÃO   |                            |                            |  |
| <br><b>RICARDO CELSO P. PINHEIRO</b><br>Engenheiro Civil<br>CREA-CE: 0601851790   |                 |          | <br>FISCALIZADOR<br>R.M.S.: 0610015046 |                            |                            |  |

Engenheiro Civil  
CREA-CE: 0601851790

R PROJETADA 2 - LOTEAMENTO VOLTA DO RIO, Nº 490, SALA 01, JOAO PAULO II, JAGUARIBE-CE.

CONTATO: (88) 9.9908-7606, E-MAIL: CONSTRUTORAREALIZA19@GMAIL.COM

| DIÁRIO DE OBRA - TAMANDUÁ  |                 |          |  |              |              |  |
|--|-----------------|----------|--|--------------|--------------|--|
| <b><u>PREFEITURA MUNICIPAL DE JAGUARIBE-CE</u></b><br><b><u>SECRETARIA DE EDUCAÇÃO E CULTURA</u></b>   |                 |          |  |              |              |  |
| CONTRATAÇÃO DE EMPRESA PARA CONSTRUÇÃO DE QUADRAS POLIESPORTIVAS NAS LOCALIDADES DE PONTO CENTRAL, BRUM, TAMANDUÁ E VARZEA DO JUAZEIRO, JUNTO A SECRETARIA EDUCAÇÃO E CULTURA DO MUNICIPIO DE JAGUARIBE-CE |                 |          |  |              |              |  |
| CONTRATO: 20.03.02/2023  |                 |          |  |              |              |  |
| DATA:  | SEMANA:         | PERÍODO: | CONDIÇÃO DO TEMPO  |              |              |  |
| 08/12/2023   | sexta-feira     | 90       |  |              |              |  |
| DIAS DECORRIDOS:   | DIAS RESTANTES: | LIV/DIAR | MANHÃ  | TARDE        | NOITE        |  |
| 40   | 50              |          |  |              |              |  |
|  |                 | 001/2023 | BOM  | BOM          | BOM          |  |
|  |                 |          | INSTÁVEL   | INSTÁVEL     | INSTÁVEL     |  |
|  |                 |          | CHUVOSO  | CHUVOSO      | CHUVOSO      |  |
|  |                 | PAG: 01  | S/ ATIVIDADE   | S/ ATIVIDADE | S/ ATIVIDADE |  |
| <b>EVOLUÇÃO DOS SERVIÇOS</b>   |                 |          |  |              |              |  |
| EXECUÇÃO DE ATERRO   |                 |          |  |              |              |  |
| <b>ACIDENTES/INCIDENTES DO TRABALHO</b>  |                 |          |  |              |              |  |
| NÃO HOUVE ACIDENTES  |                 |          |  |              |              |  |
| <b>ANOTAÇÕES DA FISCALIZAÇÃO</b>   |                 |          |  |              |              |  |
|  |                 |          |  |              |              |  |
| <b>COLABORADORES</b>   |                 |          |  |              |              |  |
| 1 ENGENHEIRO<br>2 PEDREIROS<br>2 SERVENTES   |                 |          |  |              |              |  |
| <b>RESPONSÁVEL PELA CONTRATADA</b>   |                 |          | <b>RESPONSÁVEL PELA FISCALIZAÇÃO</b>   |              |              |  |
| <br><b>RICARDO CEZA PINHEIRO</b><br>Engenheiro Civil<br>CREA-CE: 0601851790   |                 |          | <br>Engenheiro Civil<br>R. PROJ. 20110515044 |              |              |  |

RICARDO CEZA PINHEIRO  
Engenheiro Civil  
CREA-CE: 0601851790

R PROJ. 20110515044 - LOTEAMENTO VOLTA DO RIO, Nº 490, SALA 01, JOAO PAULO II, JAGUARIBE-CE.

CONTATO: (88) 9.9908-7606. E-MAIL: CONSTRUTORAREALIZA19@GMAIL.COM

| DIÁRIO DE OBRA - TAMANDUÁ  |                              |                       |   |  |  |  |
|--|------------------------------|-----------------------|---|--|--|--|
| <b>PREFEITURA MUNICIPAL DE JAGUARIBE-CE</b><br><b>SECRETARIA DE EDUCAÇÃO E CULTURA</b>   |                              |                       |   |  |  |  |
| CONTRATAÇÃO DE EMPRESA PARA CONSTRUÇÃO DE QUADRAS POLIESPORTIVAS NAS LOCALIDADES DE PONTO CENTRAL, BRUM, TAMANDUÁ E VARZEA DO JUAZEIRO, JUNTO A SECRETARIA EDUCAÇÃO E CULTURA DO MUNICÍPIO DE JAGUARIBE-CE |                              |                       |   |  |  |  |
| CONTRATO: 20.03.02/2023  |                              |                       |   |  |  |  |
| <b>DATA:</b><br>09/12/2023   | <b>SEMANA:</b><br>sábado     | <b>PERÍODO:</b><br>90 | <b>CONDIÇÃO DO TEMPO</b>  |  |  |  |
| <b>DIAS DECORRIDOS:</b><br>41  | <b>DIAS RESTANTES:</b><br>49 | <b>LIV/DIAR</b>       | <b>MANHÃ</b>  | <b>TARDE</b>                               | <b>NOITE</b>                               |  |
|  |                              | 001/2023              | BOM<br>INSTÁVEL<br>CHUVOSO<br>S/ ATIVIDADE  | BOM<br>INSTÁVEL<br>CHUVOSO<br>S/ ATIVIDADE | BOM<br>INSTÁVEL<br>CHUVOSO<br>S/ ATIVIDADE |  |
|  |                              | PAG: 01               |   |  |  |  |
| EVOLUÇÃO DOS SERVIÇOS  |                              |                       |   |  |  |  |
| DESCANSO SEMANAL   |                              |                       |   |  |  |  |
| ACIDENTES/INCIDENTES DO TRABALHO   |                              |                       |   |  |  |  |
| NÃO HOUVE ACIDENTES  |                              |                       |   |  |  |  |
| ANOTAÇÕES DA FISCALIZAÇÃO  |                              |                       |   |  |  |  |
|  |                              |                       |   |  |  |  |
| COLABORADORES  |                              |                       |   |  |  |  |
| 1 ENGENHEIRO<br>2 PEDREIROS<br>2 SERVENTES   |                              |                       |   |  |  |  |
| RESPONSÁVEL PELA CONTRATADA  |                              |                       | RESPONSÁVEL PELA FISCALIZAÇÃO   |  |  |  |
|   |                              |                       |  |  |  |  |

**RICARDO CEZAR P. PINHEIRO**  
Engenheiro Civil  
CREA-CE: 0601851790

R PROJETA DA 2 - LOTEAMENTO VOLTA DO RIO, Nº 490, SALA 01, JOAO PAULO II, JAGUARIBE-CE.

CONTATO: (88) 9.9908-7506. E-MAIL: CONSTRUTORAREALIZA19@GMAIL.COM

**DIÁRIO DE OBRA - TAMANDUÁ**

**PREFEITURA MUNICIPAL DE JAGUARIBE-CE**  
**SECRETARIA DE EDUCAÇÃO E CULTURA**

**CONTRATAÇÃO DE EMPRESA PARA CONSTRUÇÃO DE QUADRAS POLIESPORTIVAS NAS LOCALIDADES DE PONTO CENTRAL, BRUM, TAMANDUÁ E VARZEA DO JUAZEIRO, JUNTO A SECRETARIA EDUCAÇÃO E CULTURA DO MUNICÍPIO DE JAGUARIBE-CE**

**CONTRATO: 20.03.02/2023**

| DATA:            | SEMANA:         | PERÍODO: | CONDIÇÃO DO TEMPO |              |              |
|------------------|-----------------|----------|-------------------|--------------|--------------|
| 10/12/2023       | domingo         | 90       |                   |              |              |
| DIAS DECORRIDOS: | DIAS RESTANTES: | LIV/DIAR | MANHÃ             | TARDE        | NOITE        |
| 42               | 48              |          | BOM               | BOM          | BOM          |
|                  |                 | 001/2023 | INSTÁVEL          | INSTÁVEL     | INSTÁVEL     |
|                  |                 |          | CHUVOSO           | CHUVOSO      | CHUVOSO      |
|                  |                 | PAG: 01  | S/ ATIVIDADE      | S/ ATIVIDADE | S/ ATIVIDADE |

**EVOLUÇÃO DOS SERVIÇOS**

DESCANSO SEMANAL

**ACIDENTES/INCIDENTES DO TRABALHO**

NÃO HOUVE ACIDENTES

**ANOTAÇÕES DA FISCALIZAÇÃO**

**COLABORADORES**

- 1 ENGENHEIRO
- 2 PEDREIROS
- 2 SERVENTES

**RESPONSÁVEL PELA CONTRATADA**

**RESPONSÁVEL PELA FISCALIZAÇÃO**

  
RICARDO BEZZER P. PINHEIRO  
Engenheiro Civil  
CREA-CE: 0601851790

  
YARA TEREZA DE SÁ  
Engenheira Civil  
RNP: 08160182/0001-01

**DIÁRIO DE OBRA - TAMANDUÁ**

**PREFEITURA MUNICIPAL DE JAGUARIBE-CE**  
**SECRETARIA DE EDUCAÇÃO E CULTURA**

**CONTRATAÇÃO DE EMPRESA PARA CONSTRUÇÃO DE QUADRAS POLIESPORTIVAS NAS LOCALIDADES DE PONTO CENTRAL, BRUM, TAMANDUÁ E VARZEA DO JUAZEIRO, JUNTO A SECRETARIA EDUCAÇÃO E CULTURA DO MUNICÍPIO DE JAGUARIBE-CE**

**CONTRATO: 20.03.02/2023**

| DATA:            | SEMANA:         | PERÍODO: | CONDIÇÃO DO TEMPO          |                            |                            |
|------------------|-----------------|----------|----------------------------|----------------------------|----------------------------|
| 11/12/2023       | segunda-feira   | 90       |                            |                            |                            |
| DIAS DECORRIDOS: | DIAS RESTANTES: | LIV/DIAR | MANHÃ                      | TARDE                      | NOITE                      |
| 43               | 47              | 001/2023 | BOM<br>INSTÁVEL<br>CHUVOSO | BOM<br>INSTÁVEL<br>CHUVOSO | BOM<br>INSTÁVEL<br>CHUVOSO |
|                  |                 | PAG: 01  | S/ ATIVIDADE               | S/ ATIVIDADE               | S/ ATIVIDADE               |

**EVOLUÇÃO DOS SERVIÇOS**

EXECUÇÃO DE ATERRO

**ACIDENTES/INCIDENTES DO TRABALHO**

NÃO HOUVE ACIDENTES

**ANOTAÇÕES DA FISCALIZAÇÃO**

**COLABORADORES**

1 ENGENHEIRO  
2 PEDREIROS  
2 SERVENTES

**RESPONSÁVEL PELA CONTRATADA**



**RESPONSÁVEL PELA FISCALIZAÇÃO**

  
RICARDO CE2077 PINHEIRO  
Engenheiro Civil  
CREA-CE: 0601851790

  
YANIR PINHEIRO  
Engenheiro Civil  
CREA-CE: 0601851790

R PROJETA DA 2 - LOTEAMENTO VOLTA DO RIO, Nº 490, SALA 01, JOAO PAULO II, JAGUARIBE-CE



CONTATO: (88) 9.9908-7606, E-MAIL: CONSTRUTORAREALIZA19@GMAIL.COM

| DIÁRIO DE OBRA - TAMANDUÁ  |                                |                       |   |                            |                            |  |
|--|--------------------------------|-----------------------|---|----------------------------|----------------------------|--|
| <b><u>PREFEITURA MUNICIPAL DE JAGUARIBE-CE</u></b><br><b><u>SECRETARIA DE EDUCAÇÃO E CULTURA</u></b>   |                                |                       |   |                            |                            |  |
| CONTRATAÇÃO DE EMPRESA PARA CONSTRUÇÃO DE QUADRAS POLIESPORTIVAS NAS LOCALIDADES DE PONTO CENTRAL, BRUM, TAMANDUÁ E VARZEA DO JUAZEIRO, JUNTO A SECRETARIA EDUCAÇÃO E CULTURA DO MUNICIPIO DE JAGUARIBE-CE |                                |                       |   |                            |                            |  |
| CONTRATO: 20.03.02/2023  |                                |                       |   |                            |                            |  |
| <b>DATA:</b><br>13/12/2023   | <b>SEMANA:</b><br>quarta-feira | <b>PERÍODO:</b><br>90 | <b>CONDIÇÃO DO TEMPO</b>  |                            |                            |  |
| <b>DIAS DECORRIDOS:</b><br>45  | <b>DIAS RESTANTES:</b><br>45   | <b>LIV/DIAR</b>       | <b>MANHÃ</b>  | <b>TARDE</b>               | <b>NOITE</b>               |  |
|  |                                | 001/2023              | BOM<br>INSTÁVEL<br>CHUVOSO  | BOM<br>INSTÁVEL<br>CHUVOSO | BOM<br>INSTÁVEL<br>CHUVOSO |  |
|  |                                | <b>PAG: 01</b>        | S/ ATIVIDADE  | S/ ATIVIDADE               | S/ ATIVIDADE               |  |
| <b>EVOLUÇÃO DOS SERVIÇOS</b>   |                                |                       |   |                            |                            |  |
| EXECUÇÃO DE ATERRO<br>EXECUÇÃO DE MURO   |                                |                       |   |                            |                            |  |
| <b>ACIDENTES/INCIDENTES DO TRABALHO</b>  |                                |                       |   |                            |                            |  |
| NÃO HOUVE ACIDENTES  |                                |                       |   |                            |                            |  |
| <b>ANOTAÇÕES DA FISCALIZAÇÃO</b>   |                                |                       |   |                            |                            |  |
| <b>COLABORADORES</b>   |                                |                       |   |                            |                            |  |
| 1 ENGENHEIRO<br>2 PEDREIROS<br>2 SERVENTES   |                                |                       |   |                            |                            |  |
| <b>RESPONSÁVEL PELA CONTRATADA</b>   |                                |                       | <b>RESPONSÁVEL PELA FISCALIZAÇÃO</b>  |                            |                            |  |
|   |                                |                       |  |                            |                            |  |

RICARDO CÉSAR P. PINHEIRO  
Engenheiro Civil  
CREA-CE: 0601851790

PROJETADA 2 - LOTEAMENTO VOLTA DO RIO, Nº 490, SALA 01, JOÃO PAULO II, JAGUARIBE-CE

CONTATO: (88) 9.9908-7606, E-MAIL: CONSTRUTORAREALIZA19@GMAIL.COM



| DIÁRIO DE OBRA - TAMANDUÁ  |                                |                       |   |  |  |  |
|--|--------------------------------|-----------------------|---|--|--|--|
| <b><u>PREFEITURA MUNICIPAL DE JAGUARIBE-CE</u></b><br><b><u>SECRETARIA DE EDUCAÇÃO E CULTURA</u></b>   |                                |                       |   |  |  |  |
| CONTRATAÇÃO DE EMPRESA PARA CONSTRUÇÃO DE QUADRAS POLIESPORTIVAS NAS LOCALIDADES DE PONTO CENTRAL, BRUM, TAMANDUÁ E VARZEA DO JUAZEIRO, JUNTO A SECRETARIA EDUCAÇÃO E CULTURA DO MUNICÍPIO DE JAGUARIBE-CE |                                |                       |   |  |  |  |
| CONTRATO: 20.03.02/2023  |                                |                       |   |  |  |  |
| <b>DATA:</b><br>14/12/2023   | <b>SEMANA:</b><br>quinta-feira | <b>PERÍODO:</b><br>90 | <b>CONDIÇÃO DO TEMPO</b>  |  |  |  |
| <b>DIAS DECORRIDOS:</b><br>46  | <b>DIAS RESTANTES:</b><br>44   | <b>LIV/DIAR</b>       | <b>MANHÃ</b>  | <b>TARDE</b>                               | <b>NOITE</b>                               |  |
|  |                                | 001/2023              | BOM<br>INSTÁVEL<br>CHUVOSO<br>S/ ATIVIDADE  | BOM<br>INSTÁVEL<br>CHUVOSO<br>S/ ATIVIDADE | BOM<br>INSTÁVEL<br>CHUVOSO<br>S/ ATIVIDADE |  |
|  |                                | PAG: 01               |   |  |  |  |
| <b>EVOLUÇÃO DOS SERVIÇOS</b>   |                                |                       |   |  |  |  |
| EXECUÇÃO DE ATERRO<br>EXECUÇÃO DE MURO   |                                |                       |   |  |  |  |
| <b>ACIDENTES/INCIDENTES DO TRABALHO</b>  |                                |                       |   |  |  |  |
| NÃO HOUE ACIDENTES   |                                |                       |   |  |  |  |
| <b>ANOTAÇÕES DA FISCALIZAÇÃO</b>   |                                |                       |   |  |  |  |
| <b>COLABORADORES</b>   |                                |                       |   |  |  |  |
| 1 ENGENHEIRO<br>2 PEDREIROS<br>2 SERVENTES   |                                |                       |   |  |  |  |
| <b>RESPONSÁVEL PELA CONTRATADA</b>   |                                |                       | <b>RESPONSÁVEL PELA FISCALIZAÇÃO</b>  |  |  |  |
| <br><b>RICARDO CÉSAR P. PINHEIRO</b><br>Engenheiro Civil<br>CREA-CE: 06.018.199/0-0                                     |                                |                       | <br><b>Valdir Pinheiro</b><br>Engenheiro Civil<br>CREA-CE: 06.018.199/0-0 |  |  |  |

**RICARDO CÉSAR P. PINHEIRO**

Engenheiro Civil

CREA-CE: 06.018.199/0-0 - LOTEAMENTO VOLTA DO RIO, Nº 490, SALA 01, JOÃO PAULO II, JAGUARIBE-CE.

CONTATO: (88) 9.9908-7606. E-MAIL: CONSTRUTORAREALIZA19@GMAIL.COM

| DIÁRIO DE OBRA - TAMANDUÁ  |                        |                |  |  |  |  |
|--|------------------------|----------------|--|--|--|--|
| <b>PREFEITURA MUNICIPAL DE JAGUARIBE-CE</b><br><b>SECRETARIA DE EDUCAÇÃO E CULTURA</b>   |                        |                |  |  |  |  |
| CONTRATAÇÃO DE EMPRESA PARA CONSTRUÇÃO DE QUADRAS POLIESPORTIVAS NAS LOCALIDADES DE PONTO CENTRAL, BRUM, TAMANDUÁ E VARZEA DO JUAZEIRO, JUNTO A SECRETARIA EDUCAÇÃO E CULTURA DO MUNICÍPIO DE JAGUARIBE-CE |                        |                |  |  |  |  |
| CONTRATO: 20.03.02/2023  |                        |                |  |  |  |  |
| DATA:<br>15/12/2023  | SEMANA:<br>sexta-feira | PERÍODO:<br>90 | <b>CONDIÇÃO DO TEMPO</b>   |  |  |  |
| DIAS DECORRIDOS:<br>47   | DIAS RESTANTES:<br>43  | LIV/DIAR       | MANHÃ  | TARDE                                      | NOITE                                      |  |
|  |                        | 001/2023       | BOM<br>INSTÁVEL<br>CHUVOSO<br>S/ ATIVIDADE   | BOM<br>INSTÁVEL<br>CHUVOSO<br>S/ ATIVIDADE | BOM<br>INSTÁVEL<br>CHUVOSO<br>S/ ATIVIDADE |  |
|  |                        | PAG: 01        |  |  |  |  |
| <b>EVOLUÇÃO DOS SERVIÇOS</b>   |                        |                |  |  |  |  |
| EXECUÇÃO DE ATERRO<br>EXECUÇÃO DE MURO   |                        |                |  |  |  |  |
| <b>ACIDENTES/INCIDENTES DO TRABALHO</b>  |                        |                |  |  |  |  |
| NÃO HOUE ACIDENTES   |                        |                |  |  |  |  |
| <b>ANOTAÇÕES DA FISCALIZAÇÃO</b>   |                        |                |  |  |  |  |
| <b>COLABORADORES</b>   |                        |                |  |  |  |  |
| 1 ENGENHEIRO<br>2 PEDREIROS<br>2 SERVENTES   |                        |                |  |  |  |  |
| <b>RESPONSÁVEL PELA CONTRATADA</b>   |                        |                | <b>RESPONSÁVEL PELA FISCALIZAÇÃO</b>   |  |  |  |
| <br><b>RICARDO CÉSAR P. PINHEIRO</b><br>Engenheiro Civil<br>CREA-CE: 0604851789   |                        |                | <br>Eng. Civil<br>RNP: 0016310294 |  |  |  |

RICARDO CÉSAR P. PINHEIRO  
Engenheiro Civil  
CREA-CE: 0604851789

PROJETO Nº 2 - LOTEAMENTO VOLTA DO RIO, Nº 490, SALA 01, JOÃO PAULO II, JAGUARIBE-CE.

CONTATO: (88) 9.9908-7606, E-MAIL CONSTRUTORAREALIZA19@GMAIL.COM

**DIÁRIO DE OBRA - TAMANDUÁ**

**PREFEITURA MUNICIPAL DE JAGUARIBE-CE**  
**SECRETARIA DE EDUCAÇÃO E CULTURA**

**CONTRATAÇÃO DE EMPRESA PARA CONSTRUÇÃO DE QUADRAS POLIESPORTIVAS NAS LOCALIDADES DE PONTO CENTRAL, BRUM, TAMANDUÁ E VARZEA DO JUAZEIRO, JUNTO A SECRETARIA EDUCAÇÃO E CULTURA DO MUNICÍPIO DE JAGUARIBE-CE**

**CONTRATO: 20.03.02/2023**

|                               |                              |                       |  |  |  |
|-------------------------------|------------------------------|-----------------------|--|--|--|
| <b>DATA:</b><br>17/12/2023    | <b>SEMANA:</b><br>domingo    | <b>PERÍODO:</b><br>90 | <b>CONDIÇÃO DO TEMPO</b>                   |  |  |
| <b>DIAS DECORRIDOS:</b><br>49 | <b>DIAS RESTANTES:</b><br>41 | <b>LIV/DIAR</b>       | <b>MANHÃ</b>                               | <b>TARDE</b>                               | <b>NOITE</b>                               |
|                               |                              | 001/2023              | BOM<br>INSTÁVEL<br>CHUVOSO<br>S/ ATIVIDADE | BOM<br>INSTÁVEL<br>CHUVOSO<br>S/ ATIVIDADE | BOM<br>INSTÁVEL<br>CHUVOSO<br>S/ ATIVIDADE |
|                               |                              | <b>PAG: 01</b>        |  |  |  |

**EVOLUÇÃO DOS SERVIÇOS**

DESCANSO SEMANAL

**ACIDENTES/INCIDENTES DO TRABALHO**

NÃO HOUE ACIDENTES

**ANOTAÇÕES DA FISCALIZAÇÃO**

**COLABORADORES**



1 ENGENHEIRO  
2 PEDREIROS  
2 SERVENTES

**RESPONSÁVEL PELA CONTRATADA**

**RESPONSÁVEL PELA FISCALIZAÇÃO**

  
RICARDO CÉSAR P. PINHEIRO  
Engenheiro Civil  
CREA-CE: 0601851790

  
Eng. Civil  
RNO: 0601851790

| DIÁRIO DE OBRA - TAMANDUÁ  |                 |          |  |                            |                            |  |
|--|-----------------|----------|--|----------------------------|----------------------------|--|
| <b>PREFEITURA MUNICIPAL DE JAGUARIBE-CE</b><br><b>SECRETARIA DE EDUCAÇÃO E CULTURA</b>   |                 |          |  |                            |                            |  |
| CONTRATAÇÃO DE EMPRESA PARA CONSTRUÇÃO DE QUADRAS POLIESPORTIVAS NAS LOCALIDADES DE PONTO CENTRAL, BRUM, TAMANDUÁ E VARZEA DO JUAZEIRO, JUNTO A SECRETARIA EDUCAÇÃO E CULTURA DO MUNICÍPIO DE JAGUARIBE-CE |                 |          |  |                            |                            |  |
| CONTRATO: 20.03.02/2023  |                 |          |  |                            |                            |  |
| DATA:  | SEMANA:         | PERÍODO: | <b>CONDIÇÃO DO TEMPO</b>   |                            |                            |  |
| 19/12/2023   | terça-feira     | 90       |  |                            |                            |  |
| DIAS DECORRIDOS:   | DIAS RESTANTES: | LIV/DIAR | MANHÃ  | TARDE                      | NOITE                      |  |
| 51   | 39              |          |  |                            |                            |  |
|  |                 | 001/2023 | BOM<br>INSTÁVEL<br>CHUVOSO   | BOM<br>INSTÁVEL<br>CHUVOSO | BOM<br>INSTÁVEL<br>CHUVOSO |  |
|  |                 | PAG: 01  | S/ ATIVIDADE   | S/ ATIVIDADE               | S/ ATIVIDADE               |  |
| EVOLUÇÃO DOS SERVIÇOS  |                 |          |  |                            |                            |  |
| EXECUÇÃO DE MURO   |                 |          |  |                            |                            |  |
| ACIDENTES/INCIDENTES DO TRABALHO   |                 |          |  |                            |                            |  |
| NÃO HOUVE ACIDENTES  |                 |          |  |                            |                            |  |
| ANOTAÇÕES DA FISCALIZAÇÃO  |                 |          |  |                            |                            |  |
|  |                 |          |  |                            |                            |  |
| COLABORADORES  |                 |          |  |                            |                            |  |
| 1 ENGENHEIRO<br>2 PEDREIROS<br>2 SERVENTES   |                 |          |  |                            |                            |  |
| RESPONSÁVEL PELA CONTRATADA  |                 |          | RESPONSÁVEL PELA FISCALIZAÇÃO  |                            |                            |  |
| <br><b>RICARDO CÉSAR P. PINHEIRO</b><br>Engenheiro Civil<br>CREA-CE: 0601851790   |                 |          | <br><b>Yágor Diniz Pinheiro</b><br>Eng. Civil - CREA - CE 060220<br>RNP: 0016519115 |                            |                            |  |

**RICARDO CÉSAR P. PINHEIRO**  
Engenheiro Civil  
CREA-CE: 0601851790

**Yágor Diniz Pinheiro**  
Eng. Civil - CREA - CE 060220  
RNP: 0016519115

**DIÁRIO DE OBRA - TAMANDUÁ**

**PREFEITURA MUNICIPAL DE JAGUARIBE-CE**  
**SECRETARIA DE EDUCAÇÃO E CULTURA**

**CONTRATAÇÃO DE EMPRESA PARA CONSTRUÇÃO DE QUADRAS POLIESPORTIVAS NAS LOCALIDADES DE PONTO CENTRAL, BRUM, TAMANDUÁ E VARZEA DO JUAZEIRO, JUNTO A SECRETARIA EDUCAÇÃO E CULTURA DO MUNICÍPIO DE JAGUARIBE-CE**

**CONTRATO: 20.03.02/2023**

|                               |                                |                       |  |  |  |
|-------------------------------|--------------------------------|-----------------------|--|--|--|
| <b>DATA:</b><br>20/12/2023    | <b>SEMANA:</b><br>quarta-feira | <b>PERÍODO:</b><br>90 | <b>CONDIÇÃO DO TEMPO</b>                   |  |  |
| <b>DIAS DECORRIDOS:</b><br>52 | <b>DIAS RESTANTES:</b><br>38   | <b>LIV/DIAR</b>       | <b>MANHÃ</b>                               | <b>TARDE</b>                               | <b>NOITE</b>                               |
|                               |                                | 001/2023              | BOM<br>INSTÁVEL<br>CHUVOSO<br>S/ ATIVIDADE | BOM<br>INSTÁVEL<br>CHUVOSO<br>S/ ATIVIDADE | BOM<br>INSTÁVEL<br>CHUVOSO<br>S/ ATIVIDADE |
|                               |                                | <b>PAG: 01</b>        |  |  |  |

**EVOLUÇÃO DOS SERVIÇOS**

EXECUÇÃO DE MURO

**ACIDENTES/INCIDENTES DO TRABALHO**

NÃO HOUE ACIDENTES

**ANOTAÇÕES DA FISCALIZAÇÃO**

**COLABORADORES**

- 1 ENGENHEIRO
- 2 PEDREIROS
- 2 SERVENTES

**RESPONSÁVEL PELA CONTRATADA**

**RESPONSÁVEL PELA FISCALIZAÇÃO**

  
RICARDO CEZAR P. PINHEIRO  
Engenheiro Civil  
CREA-CE: 0601851790



  
Eng. Civil - CREA - 0601851790  
RNP: 0510070000

| DIÁRIO DE OBRA - TAMANDUÁ  |                                |                       |  |  |  |  |
|--|--------------------------------|-----------------------|--|--|--|--|
| <b><u>PREFEITURA MUNICIPAL DE JAGUARIBE-CE</u></b><br><b><u>SECRETARIA DE EDUCAÇÃO E CULTURA</u></b>   |                                |                       |  |  |  |  |
| CONTRATAÇÃO DE EMPRESA PARA CONSTRUÇÃO DE QUADRAS POLIESPORTIVAS NAS LOCALIDADES DE PONTO CENTRAL, BRUM, TAMANDUÁ E VARZEA DO JUAZEIRO, JUNTO A SECRETARIA EDUCAÇÃO E CULTURA DO MUNICÍPIO DE JAGUARIBE-CE |                                |                       |  |  |  |  |
| CONTRATO: 20.03.02/2023  |                                |                       |  |  |  |  |
| <b>DATA:</b><br>21/12/2023   | <b>SEMANA:</b><br>quinta-feira | <b>PERÍODO:</b><br>90 | <b>CONDIÇÃO DO TEMPO</b>   |  |  |  |
| <b>DIAS DECORRIDOS:</b><br>53  | <b>DIAS RESTANTES:</b><br>37   | <b>LIV/DIAR</b>       | <b>MANHÃ</b>   | <b>TARDE</b>                               | <b>NOITE</b>                               |  |
|  |                                | 001/2023              | BOM<br>INSTÁVEL<br>CHUVOSO<br>S/ ATIVIDADE   | BOM<br>INSTÁVEL<br>CHUVOSO<br>S/ ATIVIDADE | BOM<br>INSTÁVEL<br>CHUVOSO<br>S/ ATIVIDADE |  |
|  |                                | <b>PAG: 01</b>        |  |  |  |  |
| <b>EVOLUÇÃO DOS SERVIÇOS</b>   |                                |                       |  |  |  |  |
| EXECUÇÃO DE MURO   |                                |                       |  |  |  |  |
| <b>ACIDENTES/INCIDENTES DO TRABALHO</b>  |                                |                       |  |  |  |  |
| NÃO HOUVE ACIDENTES  |                                |                       |  |  |  |  |
| <b>ANOTAÇÕES DA FISCALIZAÇÃO</b>   |                                |                       |  |  |  |  |
| <b>COLABORADORES</b>   |                                |                       |  |  |  |  |
| 1 ENGENHEIRO<br>2 PEDREIROS<br>2 SERVENTES   |                                |                       |  |  |  |  |
| <b>RESPONSÁVEL PELA CONTRATADA</b>   |                                |                       | <b>RESPONSÁVEL PELA FISCALIZAÇÃO</b>   |  |  |  |
|  |                                |                       | <br>Eng. CIVIL RICARDO P. PINHEIRO<br>RNP/02522019 |  |  |  |

RICARDO CEZAR P. PINHEIRO  
Engenheiro Civil

CREA-CE: 06.01851790 OBJETADA 2 - LOTEAMENTO VOLTA DO RIO, Nº 490, SALA 01, JOAO PAULO II, JAGUARIBE-CE.

CONTATO: (88) 9.9908-7606, E-MAIL: CONSTRUTORAREALIZA19@GMAIL.COM

| DIÁRIO DE OBRA - TAMANDUÁ  |                        |                |  |  |  |  |
|--|------------------------|----------------|--|--|--|--|
| <b>PREFEITURA MUNICIPAL DE JAGUARIBE-CE</b><br><b>SECRETARIA DE EDUCAÇÃO E CULTURA</b>   |                        |                |  |  |  |  |
| CONTRATAÇÃO DE EMPRESA PARA CONSTRUÇÃO DE QUADRAS POLIESPORTIVAS NAS LOCALIDADES DE PONTO CENTRAL, BRUM, TAMANDUÁ E VARZEA DO JUAZEIRO, JUNTO A SECRETARIA EDUCAÇÃO E CULTURA DO MUNICÍPIO DE JAGUARIBE-CE |                        |                |  |  |  |  |
| CONTRATO: 20.03.02/2023  |                        |                |  |  |  |  |
| DATA:<br>22/12/2023  | SEMANA:<br>sexta-feira | PERÍODO:<br>90 | <b>CONDIÇÃO DO TEMPO</b>   |  |  |  |
| DIAS DECORRIDOS:<br>54   | DIAS RESTANTES:<br>36  | LIV/DIAR       | MANHÃ  | TARDE                                      | NOITE                                      |  |
|  |                        | 001/2023       | BOM<br>INSTÁVEL<br>CHUVOSO<br>S/ ATIVIDADE   | BOM<br>INSTÁVEL<br>CHUVOSO<br>S/ ATIVIDADE | BOM<br>INSTÁVEL<br>CHUVOSO<br>S/ ATIVIDADE |  |
|  |                        | PAG: 01        |  |  |  |  |
| <b>EVOLUÇÃO DOS SERVIÇOS</b>   |                        |                |  |  |  |  |
| EXECUÇÃO DE MURO   |                        |                |  |  |  |  |
| <b>ACIDENTES/INCIDENTES DO TRABALHO</b>  |                        |                |  |  |  |  |
| NÃO HOUE ACIDENTES   |                        |                |  |  |  |  |
| <b>ANOTAÇÕES DA FISCALIZAÇÃO</b>   |                        |                |  |  |  |  |
|  |                        |                |  |  |  |  |
| <b>COLABORADORES</b>   |                        |                |  |  |  |  |
| 1 ENGENHEIRO<br>2 PEDREIROS<br>2 SERVENTES   |                        |                |  |  |  |  |
| <b>RESPONSÁVEL PELA CONTRATADA</b>   |                        |                | <b>RESPONSÁVEL PELA FISCALIZAÇÃO</b>   |  |  |  |
| <br>RICARDO CEZAR P. PINHEIRO<br>Engenheiro Civil<br>CREA-CE: 06.048.517/0  |                        |                | <br>Eng. Celso de Souza<br>BSM: 0016010000 |  |  |  |

RICARDO CEZAR P. PINHEIRO  
Engenheiro Civil

CREA-CE: 06.048.517/0 - RUA 2 - LOTEAMENTO VOLTA DO RIO, Nº 490, SALA 01, JOÃO PAULO II, JAGUARIBE-CE.

CONTATO: (88) 9.9908-7606, E-MAIL: CONSTRUTORAREALIZA19@GMAIL.COM

**DIÁRIO DE OBRA - TAMANDUÁ**

**PREFEITURA MUNICIPAL DE JAGUARIBE-CE**  
**SECRETARIA DE EDUCAÇÃO E CULTURA**

**CONTRATAÇÃO DE EMPRESA PARA CONSTRUÇÃO DE QUADRAS POLIESPORTIVAS NAS LOCALIDADES DE PONTO CENTRAL, BRUM, TAMANDUÁ E VARZEA DO JUAZEIRO, JUNTO A SECRETARIA EDUCAÇÃO E CULTURA DO MUNICÍPIO DE JAGUARIBE-CE**

**CONTRATO: 20.03.02/2023**

| DATA:            | SEMANA:         | PERÍODO: | CONDIÇÃO DO TEMPO                          |  |  |
|------------------|-----------------|----------|--|--|--|
| 23/12/2023       | sábado          | 90       |  |  |  |
| DIAS DECORRIDOS: | DIAS RESTANTES: | LIV/DIAR | MANHÃ                                      | TARDE                                      | NOITE                                      |
| 55               | 35              | 001/2023 | BOM<br>INSTÁVEL<br>CHUVOSO<br>S/ ATIVIDADE | BOM<br>INSTÁVEL<br>CHUVOSO<br>S/ ATIVIDADE | BOM<br>INSTÁVEL<br>CHUVOSO<br>S/ ATIVIDADE |
|                  |                 | PAG: 01  |  |  |  |

**EVOLUÇÃO DOS SERVIÇOS**

DESCANSO SEMANAL

**ACIDENTES/INCIDENTES DO TRABALHO**

NÃO HOUVE ACIDENTES

**ANOTAÇÕES DA FISCALIZAÇÃO**

**COLABORADORES**

- 1 ENGENHEIRO
- 2 PEDREIROS
- 2 SERVENTES

**RESPONSÁVEL PELA CONTRATADA**



**RESPONSÁVEL PELA FISCALIZAÇÃO**

  
RICARDO CESAR P. PINHEIRO  
Engenheiro Civil  
CREA-CE: 0601851780

  
Eng. Civil  
RUBENS OLIVEIRA

PROJETADA 2 - LOTEAMENTO VOLTA DO RIO, Nº 490, SALA 01, JOÃO PAULO II, JAGUARIBE-CE.

CONTATO: (88) 9.9908-7606. E-MAIL: CONSTRUTORAREALIZA19@GMAIL.COM



| DIÁRIO DE OBRA - TAMANDUÁ  |                 |          |   |                            |                            |  |
|--|-----------------|----------|---|----------------------------|----------------------------|--|
| <b><u>PREFEITURA MUNICIPAL DE JAGUARIBE-CE</u></b><br><b><u>SECRETARIA DE EDUCAÇÃO E CULTURA</u></b>   |                 |          |   |                            |                            |  |
| CONTRATAÇÃO DE EMPRESA PARA CONSTRUÇÃO DE QUADRAS POLIESPORTIVAS NAS LOCALIDADES DE PONTO CENTRAL, BRUM, TAMANDUÁ E VARZEA DO JUAZEIRO, JUNTO A SECRETARIA EDUCAÇÃO E CULTURA DO MUNICÍPIO DE JAGUARIBE-CE |                 |          |   |                            |                            |  |
| CONTRATO: 20.03.02/2023  |                 |          |   |                            |                            |  |
| DATA:  | SEMANA:         | PERÍODO: | CONDIÇÃO DO TEMPO   |                            |                            |  |
| 24/12/2023   | domingo         | 90       |   |                            |                            |  |
| DIAS DECORRIDOS:   | DIAS RESTANTES: | LIV/DIAR | MANHÃ   | TARDE                      | NOITE                      |  |
| 56   | 34              |          |   |                            |                            |  |
|  |                 | 001/2023 | BOM<br>INSTÁVEL<br>CHUVOSO  | BOM<br>INSTÁVEL<br>CHUVOSO | BOM<br>INSTÁVEL<br>CHUVOSO |  |
|  |                 | PAG: 01  | S/ ATIVIDADE  | S/ ATIVIDADE               | S/ ATIVIDADE               |  |
| EVOLUÇÃO DOS SERVIÇOS  |                 |          |   |                            |                            |  |
| DESCANSO SEMANAL   |                 |          |   |                            |                            |  |
|  |                 |          |   |                            |                            |  |
| ACIDENTES/INCIDENTES DO TRABALHO   |                 |          |   |                            |                            |  |
| NÃO HOUVE ACIDENTES  |                 |          |   |                            |                            |  |
| ANOTAÇÕES DA FISCALIZAÇÃO  |                 |          |   |                            |                            |  |
|  |                 |          |   |                            |                            |  |
| COLABORADORES  |                 |          |   |                            |                            |  |
| 1 ENGENHEIRO<br>2 PEDREIROS<br>2 SERVENTES   |                 |          |   |                            |                            |  |
| RESPONSÁVEL PELA CONTRATADA  |                 |          | RESPONSÁVEL PELA FISCALIZAÇÃO   |                            |                            |  |
| <br>RICARDO VEZAR P. PINHEIRO<br>Engenheiro Civil<br>CREA-CE: 0601851290  |                 |          | <br>Eng. Civil<br>RPP: 0218202009 |                            |                            |  |

RICARDO VEZAR P. PINHEIRO  
Engenheiro Civil

CREA-CE: 0601851290

R PROJETA 2 - LOTEAMENTO VOLTA DO RIO, Nº 490, SALA 01, JOÃO PAULO II, JAGUARIBE-CE



CONTATO: (88) 9.9908-7606, E-MAIL: CONSTRUTORAREALIZA19@GMAIL.COM



| DIÁRIO DE OBRA - TAMANDUÁ  |                                 |                       |  |                            |                            |  |
|--|---------------------------------|-----------------------|--|----------------------------|----------------------------|--|
| <b><u>PREFEITURA MUNICIPAL DE JAGUARIBE-CE</u></b><br><b><u>SECRETARIA DE EDUCAÇÃO E CULTURA</u></b>   |                                 |                       |  |                            |                            |  |
| CONTRATAÇÃO DE EMPRESA PARA CONSTRUÇÃO DE QUADRAS POLIESPORTIVAS NAS LOCALIDADES DE PONTO CENTRAL, BRUM, TAMANDUÁ E VARZEA DO JUAZEIRO, JUNTO A SECRETARIA EDUCAÇÃO E CULTURA DO MUNICÍPIO DE JAGUARIBE-CE |                                 |                       |  |                            |                            |  |
| CONTRATO: 20.03.02/2023  |                                 |                       |  |                            |                            |  |
| <b>DATA:</b><br>25/12/2023   | <b>SEMANA:</b><br>segunda-feira | <b>PERÍODO:</b><br>90 | <b>CONDIÇÃO DO TEMPO</b>   |                            |                            |  |
| <b>DIAS DECORRIDOS:</b><br>57  | <b>DIAS RESTANTES:</b><br>33    | <b>LIV/DIAR</b>       | <b>MANHÃ</b>   | <b>TARDE</b>               | <b>NOITE</b>               |  |
|  |                                 | 001/2023              | BOM<br>INSTÁVEL<br>CHUVOSO   | BOM<br>INSTÁVEL<br>CHUVOSO | BOM<br>INSTÁVEL<br>CHUVOSO |  |
|  |                                 | PAG: 01               | S/ ATIVIDADE   | S/ ATIVIDADE               | S/ ATIVIDADE               |  |
| <b>EVOLUÇÃO DOS SERVIÇOS</b>   |                                 |                       |  |                            |                            |  |
| FERIADO  |                                 |                       |  |                            |                            |  |
| <b>ACIDENTES/INCIDENTES DO TRABALHO</b>  |                                 |                       |  |                            |                            |  |
| NÃO HOUVE ACIDENTES  |                                 |                       |  |                            |                            |  |
| <b>ANOTAÇÕES DA FISCALIZAÇÃO</b>   |                                 |                       |  |                            |                            |  |
|  |                                 |                       |  |                            |                            |  |
| <b>COLABORADORES</b>   |                                 |                       |  |                            |                            |  |
| 1 ENGENHEIRO<br>2 PEDREIROS<br>2 SERVENTES   |                                 |                       |  |                            |                            |  |
| <b>RESPONSÁVEL PELA CONTRATADA</b>   |                                 |                       | <b>RESPONSÁVEL PELA FISCALIZAÇÃO</b>   |                            |                            |  |
|   |                                 |                       |  |                            |                            |  |

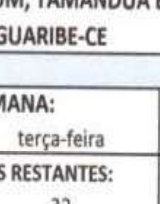

RICARDO COSTA P. PINHEIRO  
Engenheiro Civil  
CREA-CE: 0601851790

R PROJETADA 2 - LOTEAMENTO VOLTA DO RIO, Nº 490, SALA 01, JOAO PAULO II, JAGUARIBE-CE

CONTATO: (88) 9.9908-7606, E-MAIL: CONSTRUTORAREALIZA19@GMAIL.COM

| DIÁRIO DE OBRA - TAMANDUÁ  |                        |                |   |  |  |  |
|--|------------------------|----------------|---|--|--|--|
| <b>PREFEITURA MUNICIPAL DE JAGUARIBE-CE</b><br><b>SECRETARIA DE EDUCAÇÃO E CULTURA</b>   |                        |                |   |  |  |  |
| CONTRATAÇÃO DE EMPRESA PARA CONSTRUÇÃO DE QUADRAS POLIESPORTIVAS NAS LOCALIDADES DE PONTO CENTRAL, BRUM, TAMANDUÁ E VARZEA DO JUAZEIRO, JUNTO A SECRETARIA EDUCAÇÃO E CULTURA DO MUNICÍPIO DE JAGUARIBE-CE |                        |                |   |  |  |  |
| CONTRATO: 20.03.02/2023  |                        |                |   |  |  |  |
| DATA:<br>26/12/2023  | SEMANA:<br>terça-feira | PERÍODO:<br>90 | <b>CONDIÇÃO DO TEMPO</b>  |  |  |  |
| DIAS DECORRIDOS:<br>58   | DIAS RESTANTES:<br>32  | LIV/DIAR       | MANHÃ   | TARDE                                      | NOITE                                      |  |
|  |                        | 001/2023       | BOM<br>INSTÁVEL<br>CHUVOSO<br>S/ ATIVIDADE  | BOM<br>INSTÁVEL<br>CHUVOSO<br>S/ ATIVIDADE | BOM<br>INSTÁVEL<br>CHUVOSO<br>S/ ATIVIDADE |  |
|  |                        | PAG: 01        |   |  |  |  |
| <b>EVOLUÇÃO DOS SERVIÇOS</b>   |                        |                |   |  |  |  |
| EXECUÇÃO DE MURO   |                        |                |   |  |  |  |
| <b>ACIDENTES/INCIDENTES DO TRABALHO</b>  |                        |                |   |  |  |  |
| NÃO HOUVE ACIDENTES  |                        |                |   |  |  |  |
| <b>ANOTAÇÕES DA FISCALIZAÇÃO</b>   |                        |                |   |  |  |  |
| <b>COLABORADORES</b>   |                        |                |   |  |  |  |
| 1 ENGENHEIRO<br>2 PEDREIROS<br>2 SERVENTES   |                        |                |   |  |  |  |
| <b>RESPONSÁVEL PELA CONTRATADA</b>   |                        |                | <b>RESPONSÁVEL PELA FISCALIZAÇÃO</b>  |  |  |  |
| <br><b>RICARDO COSTA P. PINHEIRO</b><br>Engenheiro Civil<br>CREA-CE: 0601851790   |                        |                | <br>_____<br>_____ |  |  |  |

| DIÁRIO DE OBRA - TAMANDUÁ  |                                |                       |   |                            |                            |  |
|--|--------------------------------|-----------------------|---|----------------------------|----------------------------|--|
| <b><u>PREFEITURA MUNICIPAL DE JAGUARIBE-CE</u></b><br><b><u>SECRETARIA DE EDUCAÇÃO E CULTURA</u></b>   |                                |                       |   |                            |                            |  |
| CONTRATAÇÃO DE EMPRESA PARA CONSTRUÇÃO DE QUADRAS POLIESPORTIVAS NAS LOCALIDADES DE PONTO CENTRAL, BRUM, TAMANDUÁ E VARZEA DO JUAZEIRO, JUNTO A SECRETARIA EDUCAÇÃO E CULTURA DO MUNICÍPIO DE JAGUARIBE-CE |                                |                       |   |                            |                            |  |
| CONTRATO: 20.03.02/2023  |                                |                       |   |                            |                            |  |
| <b>DATA:</b><br>27/12/2023   | <b>SEMANA:</b><br>quarta-feira | <b>PERÍODO:</b><br>90 | <b>CONDIÇÃO DO TEMPO</b>  |                            |                            |  |
| <b>DIAS DECORRIDOS:</b><br>59  | <b>DIAS RESTANTES:</b><br>31   | <b>LIV/DIAR</b>       | <b>MANHÃ</b>  | <b>TARDE</b>               | <b>NOITE</b>               |  |
|  |                                | 001/2023              | BOM<br>INSTÁVEL<br>CHUVOSO  | BOM<br>INSTÁVEL<br>CHUVOSO | BOM<br>INSTÁVEL<br>CHUVOSO |  |
|  |                                | <b>PAG: 01</b>        | S/ ATIVIDADE  | S/ ATIVIDADE               | S/ ATIVIDADE               |  |
| <b>EVOLUÇÃO DOS SERVIÇOS</b>   |                                |                       |   |                            |                            |  |
| EXECUÇÃO DE MURO   |                                |                       |   |                            |                            |  |
| <b>ACIDENTES/INCIDENTES DO TRABALHO</b>  |                                |                       |   |                            |                            |  |
| NÃO HOUVE ACIDENTES  |                                |                       |   |                            |                            |  |
| <b>ANOTAÇÕES DA FISCALIZAÇÃO</b>   |                                |                       |   |                            |                            |  |
|  |                                |                       |   |                            |                            |  |
| <b>COLABORADORES</b>   |                                |                       |   |                            |                            |  |
| 1 ENGENHEIRO<br>2 PEDREIROS<br>2 SERVENTES   |                                |                       |   |                            |                            |  |
| <b>RESPONSÁVEL PELA CONTRATADA</b>   |                                |                       | <b>RESPONSÁVEL PELA FISCALIZAÇÃO</b>  |                            |                            |  |
| <br><b>RICARDO BEZZER P. PINHEIRO</b><br>Engenheiro Civil<br>CREA-CE: 0601851790  |                                |                       | <br>_____<br>_____<br>_____ |                            |                            |  |

| DIÁRIO DE OBRA - TAMANDUÁ  |                 |          |  |              |              |  |
|--|-----------------|----------|--|--------------|--------------|--|
| <u>PREFEITURA MUNICIPAL DE JAGUARIBE-CE</u><br><u>SECRETARIA DE EDUCAÇÃO E CULTURA</u>   |                 |          |  |              |              |  |
| CONTRATAÇÃO DE EMPRESA PARA CONSTRUÇÃO DE QUADRAS POLIESPORTIVAS NAS LOCALIDADES DE PONTO CENTRAL, BRUM, TAMANDUÁ E VARZEA DO JUAZEIRO, JUNTO A SECRETARIA EDUCAÇÃO E CULTURA DO MUNICÍPIO DE JAGUARIBE-CE |                 |          |  |              |              |  |
| CONTRATO: 20.03.02/2023  |                 |          |  |              |              |  |
| DATA:  | SEMANA:         | PERÍODO: | CONDIÇÃO DO TEMPO  |              |              |  |
| 28/12/2023   | quinta-feira    | 90       |  |              |              |  |
| DIAS DECORRIDOS:   | DIAS RESTANTES: | LIV/DIAR | MANHÃ  | TARDE        | NOITE        |  |
| 60   | 30              |          | BOM  | BOM          | BOM          |  |
|  |                 | 001/2023 | INSTÁVEL   | INSTÁVEL     | INSTÁVEL     |  |
|  |                 | PAG: 01  | CHUVOSO  | CHUVOSO      | CHUVOSO      |  |
|  |                 |          | S/ ATIVIDADE   | S/ ATIVIDADE | S/ ATIVIDADE |  |
| EVOLUÇÃO DOS SERVIÇOS  |                 |          |  |              |              |  |
| EXECUÇÃO DE MURO   |                 |          |  |              |              |  |
| ACIDENTES/INCIDENTES DO TRABALHO   |                 |          |  |              |              |  |
| NÃO HOUVE ACIDENTES  |                 |          |  |              |              |  |
| ANOTAÇÕES DA FISCALIZAÇÃO  |                 |          |  |              |              |  |
|  |                 |          |  |              |              |  |
| COLABORADORES  |                 |          |  |              |              |  |
| 1 ENGENHEIRO<br>2 PEDREIROS<br>2 SERVENTES   |                 |          |  |              |              |  |
| RESPONSÁVEL PELA CONTRATADA  |                 |          | RESPONSÁVEL PELA FISCALIZAÇÃO  |              |              |  |
| <br>RICARDO C. P. PINHEIRO<br>Engenheiro Civil<br>CREA-CE: 9601851790   |                 |          | <br>_____<br>Engenheiro Civil |              |              |  |

RICARDO C. P. PINHEIRO  
Engenheiro Civil  
CREA-CE: 9601851790

R PROJETADA 2 - LOTEAMENTO VOLTA DO RIO, Nº 490, SALA 01, JOAO PAULO II, JAGUARIBE-CE.

CONTATO: (88) 9.9908-7506, E-MAIL: CONSTRUTORAREALIZA19@GMAIL.COM





# DIÁRIO DE OBRA

**CONTRATAÇÃO DE EMPRESA PARA  
CONSTRUÇÃO DE QUADRAS  
POLIESPORTIVAS NAS LOCALIDADES DE  
PONTO CENTRAL, BRUM, TAMANDUÁ E  
VARZEA DO JUAZEIRO, JUNTO A  
SECRETARIA EDUCAÇÃO E CULTURA DO  
MUNICÍPIO DE JAGUARIBE-CE**

CONTRATO: 20.03.02/2023

dez/23

**DIÁRIO DE OBRA - VÁRZEA JUAZEIRO**

**PREFEITURA MUNICIPAL DE JAGUARIBE-CE**  
**SECRETARIA DE EDUCAÇÃO E CULTURA**

**CONTRATAÇÃO DE EMPRESA PARA CONSTRUÇÃO DE QUADRAS POLIESPORTIVAS NAS LOCALIDADES DE PONTO CENTRAL, BRUM, TAMANDUÁ E VARZEA DO JUAZEIRO, JUNTO A SECRETARIA EDUCAÇÃO E CULTURA DO MUNICÍPIO DE JAGUARIBE-CE**

**CONTRATO: 20.03.02/2023**

| DATA:            | SEMANA:         | PERÍODO: | CONDIÇÃO DO TEMPO |              |              |
|------------------|-----------------|----------|-------------------|--------------|--------------|
| 07/12/2023       | quinta-feira    | 90       |                   |              |              |
| DIAS DECORRIDOS: | DIAS RESTANTES: | LIV/DIAR | MANHÃ             | TARDE        | NOITE        |
| 42               | 48              |          | BOM               | BOM          | BOM          |
|                  |                 | 001/2023 | INSTÁVEL          | INSTÁVEL     | INSTÁVEL     |
|                  |                 |          | CHUVOSO           | CHUVOSO      | CHUVOSO      |
|                  |                 | PAG: 01  | S/ ATIVIDADE      | S/ ATIVIDADE | S/ ATIVIDADE |

**EVOLUÇÃO DOS SERVIÇOS**

COMPACTAÇÃO DO PLATOR  
CHAPISCO DAS MURETAS

**ACIDENTES/INCIDENTES DO TRABALHO**

NÃO HOUVE ACIDENTES

**ANOTAÇÕES DA FISCALIZAÇÃO**

**COLABORADORES**



1 ENGENHEIRO  
1 PEDREIRO  
1 SERVENTE

**RESPONSÁVEL PELA CONTRATADA**

**RESPONSÁVEL PELA FISCALIZAÇÃO**

  
**RÔMULO CEZAR P. PINHEIRO**  
Engenheiro Civil  
C/CREA-CE: 0601851790

  
Engenheiro Civil - CE 044020  
R/ 0010515044

| DIÁRIO DE OBRA - VÁRZEA JUAZEIRO   |                 |          |   |              |              |  |
|--|-----------------|----------|---|--------------|--------------|--|
| <u>PREFEITURA MUNICIPAL DE JAGUARIBE-CE</u><br><u>SECRETARIA DE EDUCAÇÃO E CULTURA</u>   |                 |          |   |              |              |  |
| CONTRATAÇÃO DE EMPRESA PARA CONSTRUÇÃO DE QUADRAS POLIESPORTIVAS NAS LOCALIDADES DE PONTO CENTRAL, BRUM, TAMANDUÁ E VARZEA DO JUAZEIRO, JUNTO A SECRETARIA EDUCAÇÃO E CULTURA DO MUNICIPIO DE JAGUARIBE-CE |                 |          |   |              |              |  |
| CONTRATO: 20.03.02/2023  |                 |          |   |              |              |  |
| DATA:  | SEMANA:         | PERÍODO: | CONDIÇÃO DO TEMPO   |              |              |  |
| 08/12/2023   | sexta-feira     | 90       |   |              |              |  |
| DIAS DECORRIDOS:   | DIAS RESTANTES: | LIV/DIAR | MANHÃ   | TARDE        | NOITE        |  |
| 43   | 47              |          |   |              |              |  |
|  |                 | 001/2023 | BOM   | BOM          | BOM          |  |
|  |                 |          | INSTÁVEL  | INSTÁVEL     | INSTÁVEL     |  |
|  |                 |          | CHUVOSO   | CHUVOSO      | CHUVOSO      |  |
|  |                 | PAG: 01  | S/ ATIVIDADE  | S/ ATIVIDADE | S/ ATIVIDADE |  |
| <b>EVOLUÇÃO DOS SERVIÇOS</b>   |                 |          |   |              |              |  |
| COMPACTAÇÃO DO PLATOR<br>CHAPISCO DAS MURETAS  |                 |          |   |              |              |  |
| <b>ACIDENTES/INCIDENTES DO TRABALHO</b>  |                 |          |   |              |              |  |
| NÃO HOUE ACIDENTES   |                 |          |   |              |              |  |
| <b>ANOTAÇÕES DA FISCALIZAÇÃO</b>   |                 |          |   |              |              |  |
|  |                 |          |   |              |              |  |
| <b>COLABORADORES</b>   |                 |          |   |              |              |  |
| 1 ENGENHEIRO<br>1 PEDREIRO<br>1 SERVENTE   |                 |          |   |              |              |  |
| <b>RESPONSÁVEL PELA CONTRATADA</b>   |                 |          | <b>RESPONSÁVEL PELA FISCALIZAÇÃO</b>  |              |              |  |
| <br><b>RICARDO VEZAR P. PINHEIRO</b><br>Engenheiro Civil<br>CREA-CE 0601851790  |                 |          | <br>Eng. Vitor Hugo de Souza<br>RNT: 0618615840 |              |              |  |

**RICARDO VEZAR P. PINHEIRO**  
Engenheiro Civil  
CREA-CE 0601851790

R PROJETADA 2 - LOTEAMENTO VOLTA DO RIO, Nº 490, SALA 01, JOAO PAULO II, JAGUARIBE-CE

CONTATO: (88) 9.9908-7606, E-MAIL: CONSTRUTORAREALIZA19@GMAIL.COM

**DIÁRIO DE OBRA - VÁRZEA JUAZEIRO**

**PREFEITURA MUNICIPAL DE JAGUARIBE-CE**  
**SECRETARIA DE EDUCAÇÃO E CULTURA**

**CONTRATAÇÃO DE EMPRESA PARA CONSTRUÇÃO DE QUADRAS POLIESPORTIVAS NAS LOCALIDADES DE PONTO CENTRAL, BRUM, TAMANDUÁ E VARZEA DO JUAZEIRO, JUNTO A SECRETARIA EDUCAÇÃO E CULTURA DO MUNICÍPIO DE JAGUARIBE-CE**

**CONTRATO: 20.03.02/2023**

| DATA:            | SEMANA:         | PERÍODO: | CONDIÇÃO DO TEMPO |              |              |
|------------------|-----------------|----------|-------------------|--------------|--------------|
| 09/12/2023       | sábado          | 90       |                   |              |              |
| DIAS DECORRIDOS: | DIAS RESTANTES: | LIV/DIAR | MANHÃ             | TARDE        | NOITE        |
| 44               | 46              | 001/2023 | BOM               | BOM          | BOM          |
|                  |                 |          | INSTÁVEL          | INSTÁVEL     | INSTÁVEL     |
|                  |                 |          | CHUVOSO           | CHUVOSO      | CHUVOSO      |
|                  |                 | PAG: 01  | S/ ATIVIDADE      | S/ ATIVIDADE | S/ ATIVIDADE |

**EVOLUÇÃO DOS SERVIÇOS**

DESCANSO SEMANAL

**ACIDENTES/INCIDENTES DO TRABALHO**

NÃO HOUE ACIDENTES

**ANOTAÇÕES DA FISCALIZAÇÃO**

**COLABORADORES**

1 ENGENHEIRO  
1 PEDREIRO  
1 SERVENTE

**RESPONSÁVEL PELA CONTRATADA**

**RESPONSÁVEL PELA FISCALIZAÇÃO**

  
RICARDO CELAZ P. PINHEIRO  
Engenheiro Civil  
CREA-CE: 0601851790

  
Eng. Civil  
RPM: 001601824

R. PROMETADA 2 - LOTEAMENTO VOLTA DO RIO, Nº 490, SALA 01, JOAO PAULO II, JAGUARIBE-CE.

CONTATO: (88) 9.9908-7606, E-MAIL: CONSTRUTORAREALIZA19@GMAIL.COM

**DIÁRIO DE OBRA - VÁRZEA JUAZEIRO**

**PREFEITURA MUNICIPAL DE JAGUARIBE-CE**  
**SECRETARIA DE EDUCAÇÃO E CULTURA**

**CONTRATAÇÃO DE EMPRESA PARA CONSTRUÇÃO DE QUADRAS POLIESPORTIVAS NAS LOCALIDADES DE PONTO CENTRAL, BRUM, TAMANDUÁ E VARZEA DO JUAZEIRO, JUNTO A SECRETARIA EDUCAÇÃO E CULTURA DO MUNICÍPIO DE JAGUARIBE-CE**

**CONTRATO: 20.03.02/2023**

| DATA:            | SEMANA:         | PERÍODO: | CONDIÇÃO DO TEMPO |              |              |
|------------------|-----------------|----------|-------------------|--------------|--------------|
| 10/12/2023       | domingo         | 90       |                   |              |              |
| DIAS DECORRIDOS: | DIAS RESTANTES: | LIV/DIAR | MANHÃ             | TARDE        | NOITE        |
| 45               | 45              |          | BOM               | BOM          | BOM          |
|                  |                 | 001/2023 | INSTÁVEL          | INSTÁVEL     | INSTÁVEL     |
|                  |                 | PAG: 01  | CHUVOSO           | CHUVOSO      | CHUVOSO      |
|                  |                 |          | S/ ATIVIDADE      | S/ ATIVIDADE | S/ ATIVIDADE |

**EVOLUÇÃO DOS SERVIÇOS**

DESCANSO SEMANAL

**ACIDENTES/INCIDENTES DO TRABALHO**

NÃO HOUVE ACIDENTES

**ANOTAÇÕES DA FISCALIZAÇÃO**



**COLABORADORES**



1 ENGENHEIRO  
1 PEDREIRO  
1 SERVENTE

| RESPONSÁVEL PELA CONTRATADA  | RESPONSÁVEL PELA FISCALIZAÇÃO  |
|--|--|
| <br><b>RICARDO CÉSAR P. PINHEIRO</b><br>Engenheiro Civil<br>CREA-CE: 0601851790 | <br><b>Yulio César Gomes de Brito</b><br>Eng. Civil - CE 041925<br>RN 0616515844 |

R PROJETADA 2 - LOTEAMENTO VOLTA DO RIO, Nº 490, SALA 01, JOAO PAULO II, JAGUARIBE-CE.

CONTATO: (88) 9.9908-7606, E-MAIL: CONSTRUTORAREALIZA19@GMAIL.COM

| DIÁRIO DE OBRA - VÁRZEA JUAZEIRO   |                                 |                       |   |  |  |  |
|--|---------------------------------|-----------------------|---|--|--|--|
| <b>PREFEITURA MUNICIPAL DE JAGUARIBE-CE</b><br><b>SECRETARIA DE EDUCAÇÃO E CULTURA</b>   |                                 |                       |   |  |  |  |
| CONTRATAÇÃO DE EMPRESA PARA CONSTRUÇÃO DE QUADRAS POLIESPORTIVAS NAS LOCALIDADES DE PONTO CENTRAL, BRUM, TAMANDUÁ E VARZEA DO JUAZEIRO, JUNTO A SECRETARIA EDUCAÇÃO E CULTURA DO MUNICÍPIO DE JAGUARIBE-CE |                                 |                       |   |  |  |  |
| CONTRATO: 20.03.02/2023  |                                 |                       |   |  |  |  |
| <b>DATA:</b><br>11/12/2023   | <b>SEMANA:</b><br>segunda-feira | <b>PERÍODO:</b><br>90 | <b>CONDIÇÃO DO TEMPO</b>  |  |  |  |
| <b>DIAS DECORRIDOS:</b><br>46  | <b>DIAS RESTANTES:</b><br>44    | <b>LIV/DIAR</b>       | <b>MANHÃ</b>  | <b>TARDE</b>                               | <b>NOITE</b>                               |  |
|  |                                 | 001/2023              | BOM<br>INSTÁVEL<br>CHUVOSO<br>S/ ATIVIDADE  | BOM<br>INSTÁVEL<br>CHUVOSO<br>S/ ATIVIDADE | BOM<br>INSTÁVEL<br>CHUVOSO<br>S/ ATIVIDADE |  |
|  |                                 | <b>PAG: 01</b>        |   |  |  |  |
| <b>EVOLUÇÃO DOS SERVIÇOS</b>   |                                 |                       |   |  |  |  |
| REBOCO DAS MURETAS<br>POSICIONAMENTO DA TELA Q-92  |                                 |                       |   |  |  |  |
| <b>ACIDENTES/INCIDENTES DO TRABALHO</b>  |                                 |                       |   |  |  |  |
| NÃO HOUVE ACIDENTES  |                                 |                       |   |  |  |  |
| <b>ANOTAÇÕES DA FISCALIZAÇÃO</b>   |                                 |                       |   |  |  |  |
| <b>COLABORADORES</b>   |                                 |                       |   |  |  |  |
| 1 ENGENHEIRO<br>1 PEDREIRO<br>1 SERVENTE   |                                 |                       |   |  |  |  |
| <b>RESPONSÁVEL PELA CONTRATADA</b>   |                                 |                       | <b>RESPONSÁVEL PELA FISCALIZAÇÃO</b>  |  |  |  |
| <br><b>RICARDO CESAR P. PINHEIRO</b><br>Engenheiro Civil<br>CREA-CE: 0601851790   |                                 |                       | <br>Engenheiro Civil<br>RNP: 0010512416 |  |  |  |

| DIÁRIO DE OBRA - VÁRZEA JUAZEIRO   |                               |                       |   |  |  |  |
|--|-------------------------------|-----------------------|---|--|--|--|
| <b><u>PREFEITURA MUNICIPAL DE JAGUARIBE-CE</u></b><br><b><u>SECRETARIA DE EDUCAÇÃO E CULTURA</u></b>   |                               |                       |   |  |  |  |
| CONTRATAÇÃO DE EMPRESA PARA CONSTRUÇÃO DE QUADRAS POLIESPORTIVAS NAS LOCALIDADES DE PONTO CENTRAL, BRUM, TAMANDUÁ E VARZEA DO JUAZEIRO, JUNTO A SECRETARIA EDUCAÇÃO E CULTURA DO MUNICÍPIO DE JAGUARIBE-CE |                               |                       |   |  |  |  |
| CONTRATO: 20.03.02/2023  |                               |                       |   |  |  |  |
| <b>DATA:</b><br>12/12/2023   | <b>SEMANA:</b><br>terça-feira | <b>PERÍODO:</b><br>90 | <b>CONDIÇÃO DO TEMPO</b>  |  |  |  |
| <b>DIAS DECORRIDOS:</b><br>47  | <b>DIAS RESTANTES:</b><br>43  | <b>LIV/DIAR</b>       | <b>MANHÃ</b>  | <b>TARDE</b>                               | <b>NOITE</b>                               |  |
|  |                               | 001/2023              | BOM<br>INSTÁVEL<br>CHUVOSO<br>S/ ATIVIDADE  | BOM<br>INSTÁVEL<br>CHUVOSO<br>S/ ATIVIDADE | BOM<br>INSTÁVEL<br>CHUVOSO<br>S/ ATIVIDADE |  |
|  |                               | PAG: 01               |   |  |  |  |
| <b>EVOLUÇÃO DOS SERVIÇOS</b>   |                               |                       |   |  |  |  |
| REBOCO DAS MURETAS<br>CONCRETAGEM PISO DA QUADRA   |                               |                       |   |  |  |  |
| <b>ACIDENTES/INCIDENTES DO TRABALHO</b>  |                               |                       |   |  |  |  |
| NÃO HOUE ACIDENTES   |                               |                       |   |  |  |  |
| <b>ANOTAÇÕES DA FISCALIZAÇÃO</b>   |                               |                       |   |  |  |  |
| <b>COLABORADORES</b>   |                               |                       |   |  |  |  |
| 1 ENGENHEIRO<br>1 PEDREIRO<br>1 SERVENTE   |                               |                       |   |  |  |  |
| <b>RESPONSÁVEL PELA CONTRATADA</b>   |                               |                       | <b>RESPONSÁVEL PELA FISCALIZAÇÃO</b>  |  |  |  |
| <br><b>RICARDO CESAR PINHEIRO</b><br>Engenheiro Civil<br>CREA-CE: 0601851790  |                               |                       | <br><b>Valdir Edson de Jesus</b><br>Eng. Civil - CREA-CE: 0601851790<br>R.Nº: 001601004 |  |  |  |

**RICARDO CESAR PINHEIRO**  
Engenheiro Civil  
CREA-CE: 0601851790

**Valdir Edson de Jesus**  
Eng. Civil - CREA-CE: 0601851790  
R.Nº: 001601004



**DIÁRIO DE OBRA - VÁRZEA JUAZEIRO**

**PREFEITURA MUNICIPAL DE JAGUARIBE-CE**  
**SECRETARIA DE EDUCAÇÃO E CULTURA**

**CONTRATAÇÃO DE EMPRESA PARA CONSTRUÇÃO DE QUADRAS POLIESPORTIVAS NAS LOCALIDADES DE PONTO CENTRAL, BRUM, TAMANDUÁ E VARZEA DO JUAZEIRO, JUNTO A SECRETARIA EDUCAÇÃO E CULTURA DO MUNICÍPIO DE JAGUARIBE-CE**

**CONTRATO: 20.03.02/2023**

| DATA:            | SEMANA:         | PERÍODO: | CONDIÇÃO DO TEMPO |              |              |
|------------------|-----------------|----------|-------------------|--------------|--------------|
| 14/12/2023       | quinta-feira    | 90       |                   |              |              |
| DIAS DECORRIDOS: | DIAS RESTANTES: | LIV/DIAR | MANHÃ             | TARDE        | NOITE        |
| 49               | 41              |          | BOM               | BOM          | BOM          |
|                  |                 | 001/2023 | INSTÁVEL          | INSTÁVEL     | INSTÁVEL     |
|                  |                 |          | CHUVOSO           | CHUVOSO      | CHUVOSO      |
|                  |                 | PAG: 01  | S/ ATIVIDADE      | S/ ATIVIDADE | S/ ATIVIDADE |

**EVOLUÇÃO DOS SERVIÇOS**

POSICIONAMENTO DOS ALAMBRADOS  
POLIMENTO DO PISO

**ACIDENTES/INCIDENTES DO TRABALHO**

NÃO HOUVE ACIDENTES

**ANOTAÇÕES DA FISCALIZAÇÃO**

**COLABORADORES**

1 ENGENHEIRO  
1 PEDREIRO  
1 SERVENTE

**RESPONSÁVEL PELA CONTRATADA**

**RESPONSÁVEL PELA FISCALIZAÇÃO**

  
RICARDO DE A. P. PINHEIRO  
Engenheiro Civil  
CREA-CE: 0601851790

  
Vitor Otonari de Almeida  
Fiscalizador  
CPF: 0510376294

R. PROJETADA 2 - LOTEAMENTO VOLTA DO RIO, Nº 490, SALA 01, JDAC PAULO II, JAGUARIBE-CE.

CONTATO: (88) 9.9908-7606, E-MAIL: CONSTRUTORAREALIZA19@GMAIL.COM

**DIÁRIO DE OBRA - VÁRZEA JUAZEIRO**

**PREFEITURA MUNICIPAL DE JAGUARIBE-CE**  
**SECRETARIA DE EDUCAÇÃO E CULTURA**

**CONTRATAÇÃO DE EMPRESA PARA CONSTRUÇÃO DE QUADRAS POLIESPORTIVAS NAS LOCALIDADES DE PONTO CENTRAL, BRUM, TAMANDUÁ E VARZEA DO JUAZEIRO, JUNTO A SECRETARIA EDUCAÇÃO E CULTURA DO MUNICÍPIO DE JAGUARIBE-CE**

**CONTRATO: 20.03.02/2023**

| DATA:            | SEMANA:         | PERÍODO: | CONDIÇÃO DO TEMPO |              |              |
|------------------|-----------------|----------|-------------------|--------------|--------------|
| 15/12/2023       | sexta-feira     | 90       |                   |              |              |
| DIAS DECORRIDOS: | DIAS RESTANTES: | LIV/DIAR | MANHÃ             | TARDE        | NOITE        |
| 50               | 40              |          | BOM               | BOM          | BOM          |
|                  |                 | 001/2023 | INSTÁVEL          | INSTÁVEL     | INSTÁVEL     |
|                  |                 |          | CHUVOSO           | CHUVOSO      | CHUVOSO      |
|                  |                 | PAG: 01  | S/ ATIVIDADE      | S/ ATIVIDADE | S/ ATIVIDADE |

**EVOLUÇÃO DOS SERVIÇOS**

POSICIONAMENTO DOS ALAMBRADOS  
POLIMENTO DO PISO

**ACIDENTES/INCIDENTES DO TRABALHO**

NÃO HOUE ACIDENTES

**ANOTAÇÕES DA FISCALIZAÇÃO**

**COLABORADORES**

1 ENGENHEIRO  
1 PEDREIRO  
1 SERVENTE

**RESPONSÁVEL PELA CONTRATADA**



**RESPONSÁVEL PELA FISCALIZAÇÃO**

**RICARDO CEZAR P. PINHEIRO**

Engenheiro Civil  
CREA-CE: 0601851790

SECRETARIA DE EDUCAÇÃO E CULTURA  
MUNICÍPIO DE JAGUARIBE-CE  
RM: 0618518040



| DIÁRIO DE OBRA - VÁRZEA JUAZEIRO   |                              |                       |  |  |  |  |
|--|------------------------------|-----------------------|--|--|--|--|
| <b><u>PREFEITURA MUNICIPAL DE JAGUARIBE-CE</u></b><br><b><u>SECRETARIA DE EDUCAÇÃO E CULTURA</u></b>   |                              |                       |  |  |  |  |
| CONTRATAÇÃO DE EMPRESA PARA CONSTRUÇÃO DE QUADRAS POLIESPORTIVAS NAS LOCALIDADES DE PONTO CENTRAL, BRUM, TAMANDUÁ E VARZEA DO JUAZEIRO, JUNTO A SECRETARIA EDUCAÇÃO E CULTURA DO MUNICÍPIO DE JAGUARIBE-CE |                              |                       |  |  |  |  |
| CONTRATO: 20.03.02/2023  |                              |                       |  |  |  |  |
| <b>DATA:</b><br>17/12/2023   | <b>SEMANA:</b><br>domingo    | <b>PERÍODO:</b><br>90 | <b>CONDIÇÃO DO TEMPO</b>   |  |  |  |
| <b>DIAS DECORRIDOS:</b><br>52  | <b>DIAS RESTANTES:</b><br>38 | <b>LIV/DIAR</b>       | <b>MANHÃ</b>   | <b>TARDE</b>                               | <b>NOITE</b>                               |  |
|  |                              | 001/2023              | BOM<br>INSTÁVEL<br>CHUVOSO<br>S/ ATIVIDADE   | BOM<br>INSTÁVEL<br>CHUVOSO<br>S/ ATIVIDADE | BOM<br>INSTÁVEL<br>CHUVOSO<br>S/ ATIVIDADE |  |
|  |                              | PAG: 01               |  |  |  |  |
| <b>EVOLUÇÃO DOS SERVIÇOS</b>   |                              |                       |  |  |  |  |
| DESCANSO SEMANAL   |                              |                       |  |  |  |  |
| <b>ACIDENTES/INCIDENTES DO TRABALHO</b>  |                              |                       |  |  |  |  |
| NÃO HOUE ACIDENTES   |                              |                       |  |  |  |  |
| <b>ANOTAÇÕES DA FISCALIZAÇÃO</b>   |                              |                       |  |  |  |  |
|  |                              |                       |  |  |  |  |
| <b>COLABORADORES</b>   |                              |                       |  |  |  |  |
| 1 ENGENHEIRO<br>1 PEDREIRO<br>1 #####  |                              |                       |  |  |  |  |
| <b>RESPONSÁVEL PELA CONTRATADA</b>   |                              |                       | <b>RESPONSÁVEL PELA FISCALIZAÇÃO</b>   |  |  |  |
| <br><b>RICARDO CEZAR P. PINHEIRO</b><br>Engenheiro Civil<br>CREA-CE: 0601951790   |                              |                       | <br>CARLOS EDUARDO DE SOUZA<br>F. Nº. 00000000-00-000000<br>000000000000 |  |  |  |

**RICARDO CEZAR P. PINHEIRO**  
Engenheiro Civil  
CREA-CE: 0601951790

R PROJETADA 2 - LOTEAMENTO VOLTA DO RIO, Nº 490, SALA 01, JOÃO PAULO II, JAGUARIBE-CE

CONTATO: (88) 9.9908-7606. E-MAIL: CONSTRUTORAREALIZA19@GMAIL.COM

**DIÁRIO DE OBRA - VÁRZEA JUAZEIRO**

**PREFEITURA MUNICIPAL DE JAGUARIBE-CE**  
**SECRETARIA DE EDUCAÇÃO E CULTURA**

**CONTRATAÇÃO DE EMPRESA PARA CONSTRUÇÃO DE QUADRAS POLIESPORTIVAS NAS LOCALIDADES DE PONTO CENTRAL, BRUM, TAMANDUÁ E VARZEA DO JUAZEIRO, JUNTO A SECRETARIA EDUCAÇÃO E CULTURA DO MUNICÍPIO DE JAGUARIBE-CE**

**CONTRATO: 20.03.02/2023**

|                               |                                 |                       |  |  |  |
|-------------------------------|---------------------------------|-----------------------|--|--|--|
| <b>DATA:</b><br>18/12/2023    | <b>SEMANA:</b><br>segunda-feira | <b>PERÍODO:</b><br>90 | <b>CONDIÇÃO DO TEMPO</b>                   |  |  |
| <b>DIAS DECORRIDOS:</b><br>53 | <b>DIAS RESTANTES:</b><br>37    | <b>LIV/DIAR</b>       | <b>MANHÃ</b>                               | <b>TARDE</b>                               | <b>NOITE</b>                               |
|                               |                                 | 001/2023              | BOM<br>INSTÁVEL<br>CHUVOSO<br>S/ ATIVIDADE | BOM<br>INSTÁVEL<br>CHUVOSO<br>S/ ATIVIDADE | BOM<br>INSTÁVEL<br>CHUVOSO<br>S/ ATIVIDADE |
|                               |                                 | <b>PAG: 01</b>        |  |  |  |

**EVOLUÇÃO DOS SERVIÇOS**

POSICIONAMENTO DOS ALAMBRADOS

**ACIDENTES/INCIDENTES DO TRABALHO**

NÃO HOUE ACIDENTES

**ANOTAÇÕES DA FISCALIZAÇÃO**

**COLABORADORES**

1 ENGENHEIRO  
1 PEDREIRO  
1 #####

**RESPONSÁVEL PELA CONTRATADA**

**RESPONSÁVEL PELA FISCALIZAÇÃO**

  
RICARDO CÉSAR P. PINHEIRO  
Engenheiro Civil  
CREA-CE: 0601851790





**DIÁRIO DE OBRA - VÁRZEA JUAZEIRO**

**PREFEITURA MUNICIPAL DE JAGUARIBE-CE**  
**SECRETARIA DE EDUCAÇÃO E CULTURA**

**CONTRATAÇÃO DE EMPRESA PARA CONSTRUÇÃO DE QUADRAS POLIESPORTIVAS NAS LOCALIDADES DE PONTO CENTRAL, BRUM, TAMANDUÁ E VARZEA DO JUAZEIRO, JUNTO A SECRETARIA EDUCAÇÃO E CULTURA DO MUNICÍPIO DE JAGUARIBE-CE**

**CONTRATO: 20.03.02/2023**

| DATA:            | SEMANA:         | PERÍODO: | CONDIÇÃO DO TEMPO          |                            |                            |  |
|------------------|-----------------|----------|----------------------------|----------------------------|----------------------------|--|
| 21/12/2023       | quinta-feira    | 90       |                            |                            |                            |  |
| DIAS DECORRIDOS: | DIAS RESTANTES: | LIV/DIAR | MANHÃ                      | TARDE                      | NOITE                      |  |
| 56               | 34              |          |                            |                            |                            |  |
|                  |                 | 001/2023 | BOM<br>INSTÁVEL<br>CHUVOSO | BOM<br>INSTÁVEL<br>CHUVOSO | BOM<br>INSTÁVEL<br>CHUVOSO |  |
|                  |                 | PAG: 01  | S/ ATIVIDADE               | S/ ATIVIDADE               | S/ ATIVIDADE               |  |

**EVOLUÇÃO DOS SERVIÇOS**

POSICIONAMENTO DOS ALAMBRADOS  
CORTE DO PISO P/ INSTALAÇÃO DE JUNTA

**ACIDENTES/INCIDENTES DO TRABALHO**

NÃO HOUVE ACIDENTES

**ANOTAÇÕES DA FISCALIZAÇÃO**

**COLABORADORES**

1 ENGENHEIRO  
1 PEDREIRO  
1 #####

**RESPONSÁVEL PELA CONTRATADA**

**RESPONSÁVEL PELA FISCALIZAÇÃO**

  
RICARDO CEZAR P. PINHEIRO  
Engenheiro Civil

  
Eng. Civil  
R.N. 000000000

RUA PROJETA 2 - LOTEAMENTO VOLTA DO RIO, Nº 490, SALA 01, JOAO PAULO II, JAGUARIBE-CE.

CONTATO: (88) 9.9908-7606, E-MAIL: CONSTRUTORAREALIZA19@GMAIL.COM

**DIÁRIO DE OBRA - VÁRZEA JUAZEIRO**

**PREFEITURA MUNICIPAL DE JAGUARIBE-CE**  
**SECRETARIA DE EDUCAÇÃO E CULTURA**

**CONTRATAÇÃO DE EMPRESA PARA CONSTRUÇÃO DE QUADRAS POLIESPORTIVAS NAS LOCALIDADES DE PONTO CENTRAL, BRUM, TAMANDUÁ E VARZEA DO JUAZEIRO, JUNTO A SECRETARIA EDUCAÇÃO E CULTURA DO MUNICÍPIO DE JAGUARIBE-CE**

**CONTRATO: 20.03.02/2023**

| DATA:            | SEMANA:         | PERÍODO: | CONDIÇÃO DO TEMPO |              |              |
|------------------|-----------------|----------|-------------------|--------------|--------------|
| 22/12/2023       | sexta-feira     | 90       |                   |              |              |
| DIAS DECORRIDOS: | DIAS RESTANTES: | LIV/DIAR | MANHÃ             | TARDE        | NOITE        |
| 57               | 33              |          | BOM               | BOM          | BOM          |
|                  |                 | 001/2023 | INSTÁVEL          | INSTÁVEL     | INSTÁVEL     |
|                  |                 | PAG: 01  | CHUVOSO           | CHUVOSO      | CHUVOSO      |
|                  |                 |          | S/ ATIVIDADE      | S/ ATIVIDADE | S/ ATIVIDADE |

**EVOLUÇÃO DOS SERVIÇOS**

POSICIONAMENTO DOS ALAMBRADOS  
CORTE DO PISO P/ INSTALAÇÃO DE JUNTA

**ACIDENTES/INCIDENTES DO TRABALHO**

NÃO HOUE ACIDENTES

**ANOTAÇÕES DA FISCALIZAÇÃO**

**COLABORADORES**

1 ENGENHEIRO  
1 PEDREIRO  
1 #####

**RESPONSÁVEL PELA CONTRATADA**

**RESPONSÁVEL PELA FISCALIZAÇÃO**

  
RICARDO CEZAR PINHEIRO  
Engenheiro Civil

  
E-10: 11/12/2023 14:00  
SUA: 0076019294

**DIÁRIO DE OBRA - VÁRZEA JUAZEIRO**

**PREFEITURA MUNICIPAL DE JAGUARIBE-CE**  
**SECRETARIA DE EDUCAÇÃO E CULTURA**

**CONTRATAÇÃO DE EMPRESA PARA CONSTRUÇÃO DE QUADRAS POLIESPORTIVAS NAS LOCALIDADES DE PONTO CENTRAL, BRUM, TAMANDUÁ E VARZEA DO JUAZEIRO, JUNTO A SECRETARIA EDUCAÇÃO E CULTURA DO MUNICÍPIO DE JAGUARIBE-CE**

CONTRATO: 20.03.02/2023

|                               |                              |                       |                            |                            |                            |
|-------------------------------|------------------------------|-----------------------|----------------------------|----------------------------|----------------------------|
| <b>DATA:</b><br>23/12/2023    | <b>SEMANA:</b><br>sábado     | <b>PERÍODO:</b><br>90 | <b>CONDIÇÃO DO TEMPO</b>   |                            |                            |
| <b>DIAS DECORRIDOS:</b><br>58 | <b>DIAS RESTANTES:</b><br>32 | <b>LIV/DIAR</b>       | <b>MANHÃ</b>               | <b>TARDE</b>               | <b>NOITE</b>               |
|                               |                              | 001/2023              | BOM<br>INSTÁVEL<br>CHUVOSO | BOM<br>INSTÁVEL<br>CHUVOSO | BOM<br>INSTÁVEL<br>CHUVOSO |
|                               |                              | <b>PAG: 01</b>        | S/ ATIVIDADE               | S/ ATIVIDADE               | S/ ATIVIDADE               |

**EVOLUÇÃO DOS SERVIÇOS**

DESCANSO SEMANAL

**ACIDENTES/INCIDENTES DO TRABALHO**

NÃO HOUVE ACIDENTES

**ANOTAÇÕES DA FISCALIZAÇÃO**

**COLABORADORES**



1 ENGENHEIRO  
1 PEDREIRO  
1 #####

**RESPONSÁVEL PELA CONTRATADA**

**RESPONSÁVEL PELA FISCALIZAÇÃO**

  
RICARDO CÉSAR P. PINHEIRO  
Engenheiro Civil  
CREA: 01851/90

R. PROJ. T. 2 - LOTEAMENTO VOLTA DO RIO, Nº 490, SALA 01, JOAO PAULO II, JAGUARIBE-CE.  
CONTATO: (88) 9-9908-7606, E-MAIL: CONSTRUTORAREALIZA19@GMAIL.COM

| DIÁRIO DE OBRA - VÁRZEA JUAZEIRO   |                 |          |  |              |              |  |
|--|-----------------|----------|--|--------------|--------------|--|
| <u>PREFEITURA MUNICIPAL DE JAGUARIBE-CE</u><br><u>SECRETARIA DE EDUCAÇÃO E CULTURA</u>   |                 |          |  |              |              |  |
| CONTRATAÇÃO DE EMPRESA PARA CONSTRUÇÃO DE QUADRAS POLIESPORTIVAS NAS LOCALIDADES DE PONTO CENTRAL, BRUM, TAMANDUÁ E VARZEA DO JUAZEIRO, JUNTO A SECRETARIA EDUCAÇÃO E CULTURA DO MUNICIPIO DE JAGUARIBE-CE |                 |          |  |              |              |  |
| CONTRATO: 20.03.02/2023  |                 |          |  |              |              |  |
| DATA:  | SEMANA:         | PERÍODO: | CONDIÇÃO DO TEMPO  |              |              |  |
| 25/12/2023   | segunda-feira   | 90       |  |              |              |  |
| DIAS DECORRIDOS:   | DIAS RESTANTES: | LIV/DIAR | MANHÃ  | TARDE        | NOITE        |  |
| 60   | 30              |          | BOM  | BOM          | BOM          |  |
|  |                 | 001/2023 | INSTÁVEL   | INSTÁVEL     | INSTÁVEL     |  |
|  |                 |          | CHUVOSO  | CHUVOSO      | CHUVOSO      |  |
|  |                 | PAG: 01  | S/ ATIVIDADE   | S/ ATIVIDADE | S/ ATIVIDADE |  |
| EVOLUÇÃO DOS SERVIÇOS  |                 |          |  |              |              |  |
| DESCANSO   |                 |          |  |              |              |  |
| ACIDENTES/INCIDENTES DO TRABALHO   |                 |          |  |              |              |  |
| NÃO HOUE ACIDENTES   |                 |          |  |              |              |  |
| ANOTAÇÕES DA FISCALIZAÇÃO  |                 |          |  |              |              |  |
|  |                 |          |  |              |              |  |
| COLABORADORES  |                 |          |  |              |              |  |
| 1 ENGENHEIRO<br>1 PEDREIRO<br>1 #####  |                 |          |  |              |              |  |
| RESPONSÁVEL PELA CONTRATADA  |                 |          | RESPONSÁVEL PELA FISCALIZAÇÃO  |              |              |  |
|   |                 |          |  |              |              |  |

**RICARDO CÉSAR P. PINHEIRO**  
Engenheiro Civil  
CREA CE: 0601851/90

R PROJETADA 2 - LOTEAMENTO VOLTA DO RIO, Nº 490, SALA 01, JDAO PAULO II, JAGUARIBE-CE.  
CONTATO: (88) 9.9908-7606, E-MAIL: CONSTRUTORAREALIZA19@GMAIL.COM

## DIÁRIO DE OBRA - VÁRZEA JUAZEIRO

**PREFEITURA MUNICIPAL DE JAGUARIBE-CE**  
**SECRETARIA DE EDUCAÇÃO E CULTURA**

**CONTRATAÇÃO DE EMPRESA PARA CONSTRUÇÃO DE QUADRAS POLIESPORTIVAS NAS LOCALIDADES DE PONTO CENTRAL, BRUM, TAMANDUÁ E VARZEA DO JUAZEIRO, JUNTO A SECRETARIA EDUCAÇÃO E CULTURA DO MUNICÍPIO DE JAGUARIBE-CE**

CONTRATO: 20.03.02/2023

|                               |                               |                       |  |  |  |
|-------------------------------|-------------------------------|-----------------------|--|--|--|
| <b>DATA:</b><br>26/12/2023    | <b>SEMANA:</b><br>terça-feira | <b>PERÍODO:</b><br>90 | <b>CONDIÇÃO DO TEMPO</b>                   |  |  |
| <b>DIAS DECORRIDOS:</b><br>61 | <b>DIAS RESTANTES:</b><br>29  | <b>LIV/DIAR</b>       | <b>MANHÃ</b>                               | <b>TARDE</b>                               | <b>NOITE</b>                               |
|                               |                               | 001/2023              | BOM<br>INSTÁVEL<br>CHUVOSO<br>S/ ATIVIDADE | BOM<br>INSTÁVEL<br>CHUVOSO<br>S/ ATIVIDADE | BOM<br>INSTÁVEL<br>CHUVOSO<br>S/ ATIVIDADE |
|                               |                               | <b>PAG: 01</b>        |  |  |  |

### EVOLUÇÃO DOS SERVIÇOS

EXECUÇÃO DE MURO  
EXECUÇÃO DE REBOCO

### ACIDENTES/INCIDENTES DO TRABALHO

NÃO HOUE ACIDENTES

### ANOTAÇÕES DA FISCALIZAÇÃO

### COLABORADORES

1 ENGENHEIRO  
1 PEDREIRO  
1 #####

**RESPONSÁVEL PELA CONTRATADA**

**RESPONSÁVEL PELA FISCALIZAÇÃO**

  
RICARDO LEÃO F. PINHEIRO  
Engenheiro Civil  
CREA RJ 00051790

R PROJETADA 2 - LOTEAMENTO VOLTA DO RIO, Nº 490, SALA 01, JOAO PAULO II, JAGUARIBE-CE.

CONTATO: (88) 9.9908-7606, E-MAIL:CONSTRUTORAREALIZA19@GMAIL.COM



**DIÁRIO DE OBRA - VÁRZEA JUAZEIRO**

**PREFEITURA MUNICIPAL DE JAGUARIBE-CE**  
**SECRETARIA DE EDUCAÇÃO E CULTURA**

**CONTRATAÇÃO DE EMPRESA PARA CONSTRUÇÃO DE QUADRAS POLIESPORTIVAS NAS LOCALIDADES DE PONTO CENTRAL, BRUM, TAMANDUÁ E VARZEA DO JUAZEIRO, JUNTO A SECRETARIA EDUCAÇÃO E CULTURA DO MUNICÍPIO DE JAGUARIBE-CE**

**CONTRATO: 20.03.02/2023**

|                               |                                |                       |  |  |  |
|-------------------------------|--------------------------------|-----------------------|--|--|--|
| <b>DATA:</b><br>28/12/2023    | <b>SEMANA:</b><br>quinta-feira | <b>PERÍODO:</b><br>90 | <b>CONDIÇÃO DO TEMPO</b>                   |  |  |
| <b>DIAS DECORRIDOS:</b><br>63 | <b>DIAS RESTANTES:</b><br>27   | <b>LIV/DIAR</b>       | <b>MANHÃ</b>                               | <b>TARDE</b>                               | <b>NOITE</b>                               |
|                               |                                | 001/2023              | BOM<br>INSTÁVEL<br>CHUVOSO<br>S/ ATIVIDADE | BOM<br>INSTÁVEL<br>CHUVOSO<br>S/ ATIVIDADE | BOM<br>INSTÁVEL<br>CHUVOSO<br>S/ ATIVIDADE |
|                               |                                | PAG: 01               |  |  |  |

**EVOLUÇÃO DOS SERVIÇOS**

EXECUÇÃO DE MURO  
EXECUÇÃO DE REBOCO

**ACIDENTES/INCIDENTES DO TRABALHO**

NÃO HOUE ACIDENTES

**ANOTAÇÕES DA FISCALIZAÇÃO**

**COLABORADORES**

1 ENGENHEIRO  
1 PEDREIRO  
1 #####

**RESPONSÁVEL PELA CONTRATADA**

**RESPONSÁVEL PELA FISCALIZAÇÃO**

**RICARDO CELESTINO PINHEIRO**  
Engenheiro Civil  
CREA: .../90

R PROJETA 2 - LOTEAMENTO VOLTA DO RIO, Nº 490, SALA 01, JOAO PAULO II, JAGUARIBE-CE.  
CONTATO: (88) 9.9908-7506, E-MAIL: CONSTRUTORAREALIZA19@GMAIL.COM

**DIÁRIO DE OBRA - VÁRZEA JUAZEIRO**

**PREFEITURA MUNICIPAL DE JAGUARIBE-CE**  
**SECRETARIA DE EDUCAÇÃO E CULTURA**

**CONTRATAÇÃO DE EMPRESA PARA CONSTRUÇÃO DE QUADRAS POLIESPORTIVAS NAS LOCALIDADES DE PONTO CENTRAL, BRUM, TAMANDUÁ E VARZEA DO JUAZEIRO, JUNTO A SECRETARIA EDUCAÇÃO E CULTURA DO MUNICÍPIO DE JAGUARIBE-CE**

**CONTRATO: 20.03.02/2023**

| DATA:            | SEMANA:         | PERÍODO: | CONDIÇÃO DO TEMPO |              |              |
|------------------|-----------------|----------|-------------------|--------------|--------------|
| 29/12/2023       | sexta-feira     | 90       |                   |              |              |
| DIAS DECORRIDOS: | DIAS RESTANTES: | LIV/DIAR | MANHÃ             | TARDE        | NOITE        |
| 64               | 26              |          | BOM               | BOM          | BOM          |
|                  |                 | 001/2023 | INSTÁVEL          | INSTÁVEL     | INSTÁVEL     |
|                  |                 |          | CHUVOSO           | CHUVOSO      | CHUVOSO      |
|                  |                 | PAG: 01  | S/ ATIVIDADE      | S/ ATIVIDADE | S/ ATIVIDADE |

**EVOLUÇÃO DOS SERVIÇOS**

EXECUÇÃO DE MURO  
EXECUÇÃO DE MEIO FIO

**ACIDENTES/INCIDENTES DO TRABALHO**

NÃO HOUVE ACIDENTES

**ANOTAÇÕES DA FISCALIZAÇÃO**

**COLABORADORES**

1 ENGENHEIRO  
1 PEDREIRO  
1 #####

**RESPONSÁVEL PELA CONTRATADA**

**RESPONSÁVEL PELA FISCALIZAÇÃO**

  
RICARDO CÉSAR P. PINHEIRO  
Engenheiro Civil  
CREA-CE: 0601851790

  
Eng. Luiz Cláudio de Araújo  
RNP 170015294



# DIÁRIO DE OBRA

**CONTRATAÇÃO DE EMPRESA PARA  
CONSTRUÇÃO DE QUADRAS  
POLIESPORTIVAS NAS LOCALIDADES DE  
PONTO CENTRAL, BRUM, TAMANDUÁ E  
VARZEA DO JUAZEIRO, JUNTO A  
SECRETARIA EDUCAÇÃO E CULTURA DO  
MUNICÍPIO DE JAGUARIBE-CE**

CONTRATO: 20.03.02/2023

dez/23

| DIÁRIO DE OBRA - PONTO CENTRAL   |                 |          |  |                            |                            |  |
|--|-----------------|----------|--|----------------------------|----------------------------|--|
| <u>PREFEITURA MUNICIPAL DE JAGUARIBE-CE</u><br><u>SECRETARIA DE EDUCAÇÃO E CULTURA</u>   |                 |          |  |                            |                            |  |
| CONTRATAÇÃO DE EMPRESA PARA CONSTRUÇÃO DE QUADRAS POLIESPORTIVAS NAS LOCALIDADES DE PONTO CENTRAL, BRUM, TAMANDUÁ E VARZEA DO JUAZEIRO, JUNTO A SECRETARIA EDUCAÇÃO E CULTURA DO MUNICÍPIO DE JAGUARIBE-CE |                 |          |  |                            |                            |  |
| CONTRATO: 20.03.02/2023  |                 |          |  |                            |                            |  |
| DATA:  | SEMANA:         | PERÍODO: | <b>CONDIÇÃO DO TEMPO</b>   |                            |                            |  |
| 07/12/2023   | quinta-feira    | 90       |  |                            |                            |  |
| DIAS DECORRIDOS:   | DIAS RESTANTES: | LIV/DIAR | MANHÃ  | TARDE                      | NOITE                      |  |
| 39   | 51              |          |  |                            |                            |  |
|  |                 | 001/2023 | BOM<br>INSTÁVEL<br>CHUVOSO   | BOM<br>INSTÁVEL<br>CHUVOSO | BOM<br>INSTÁVEL<br>CHUVOSO |  |
|  |                 | PAG: 01  | S/ ATIVIDADE   | S/ ATIVIDADE               | S/ ATIVIDADE               |  |
| EVOLUÇÃO DOS SERVIÇOS  |                 |          |  |                            |                            |  |
| EXECUÇÃO DE ATERRO   |                 |          |  |                            |                            |  |
| ACIDENTES/INCIDENTES DO TRABALHO   |                 |          |  |                            |                            |  |
| NÃO HOUVE ACIDENTES  |                 |          |  |                            |                            |  |
| ANOTAÇÕES DA FISCALIZAÇÃO  |                 |          |  |                            |                            |  |
|  |                 |          |  |                            |                            |  |
| COLABORADORES  |                 |          |  |                            |                            |  |
| 1 ENGENHEIRO<br>2 PEDREIROS<br>2 SERVENTES   |                 |          |  |                            |                            |  |
| RESPONSÁVEL PELA CONTRATADA  |                 |          | RESPONSÁVEL PELA FISCALIZAÇÃO  |                            |                            |  |
| <br><b>RICARDO NAZAR P. PINHEIRO</b><br>Engenheiro Civil<br>CREA-CE: 0601851790   |                 |          | <br><b>Eng. LUIZ CARLOS DE SÁ TOLEDO</b><br>ENR 0510012204 |                            |                            |  |

## DIÁRIO DE OBRA - PONTO CENTRAL

PREFEITURA MUNICIPAL DE JAGUARIBE-CE  
SECRETARIA DE EDUCAÇÃO E CULTURA

CONTRATAÇÃO DE EMPRESA PARA CONSTRUÇÃO DE QUADRAS POLIESPORTIVAS NAS LOCALIDADES DE PONTO CENTRAL, BRUM, TAMANDUÁ E VARZEA DO JUAZEIRO, JUNTO A SECRETARIA EDUCAÇÃO E CULTURA DO MUNICÍPIO DE JAGUARIBE-CE

CONTRATO: 20.03.02/2023

| DATA:            | SEMANA:         | PERÍODO: | CONDIÇÃO DO TEMPO |              |              |
|------------------|-----------------|----------|-------------------|--------------|--------------|
| 08/12/2023       | sexta-feira     | 90       |                   |              |              |
| DIAS DECORRIDOS: | DIAS RESTANTES: | LIV/DIAR | MANHÃ             | TARDE        | NOITE        |
| 40               | 50              |          | BOM               | BOM          | BOM          |
|                  |                 | 001/2023 | INSTÁVEL          | INSTÁVEL     | INSTÁVEL     |
|                  |                 | PAG: 01  | CHUVOSO           | CHUVOSO      | CHUVOSO      |
|                  |                 |          | S/ ATIVIDADE      | S/ ATIVIDADE | S/ ATIVIDADE |

### EVOLUÇÃO DOS SERVIÇOS

EXECUÇÃO DE ATERRO

### ACIDENTES/INCIDENTES DO TRABALHO

NÃO HOUVE ACIDENTES

### ANOTAÇÕES DA FISCALIZAÇÃO

### COLABORADORES

1 ENGENHEIRO  
2 PEDREIROS  
2 SERVENTES

### RESPONSÁVEL PELA CONTRATADA

### RESPONSÁVEL PELA FISCALIZAÇÃO

  
RICARDO BEZAR P. PINHEIRO  
Engenheiro Civil  
CREA-CE: 0601951790

  
RESPONSÁVEL PELA FISCALIZAÇÃO

R PROJETADA 2 - LOTEAMENTO VOLTA DO RIO, Nº 490, SALA 01, IDAD PAULO II, JAGUARIBE-CE.

CONTATO: (88) 9.9908-7606, E-MAIL: CONSTRUTORAREALIZA19@GMAIL.COM

**DIÁRIO DE OBRA - PONTO CENTRAL**

**PREFEITURA MUNICIPAL DE JAGUARIBE-CE**  
**SECRETARIA DE EDUCAÇÃO E CULTURA**

**CONTRATAÇÃO DE EMPRESA PARA CONSTRUÇÃO DE QUADRAS POLIESPORTIVAS NAS LOCALIDADES DE PONTO CENTRAL, BRUM, TAMANDUÁ E VARZEA DO JUAZEIRO, JUNTO A SECRETARIA EDUCAÇÃO E CULTURA DO MUNICÍPIO DE JAGUARIBE-CE**

CONTRATO: 20.03.02/2023

|                               |                              |                       |                            |                            |                            |
|-------------------------------|------------------------------|-----------------------|----------------------------|----------------------------|----------------------------|
| <b>DATA:</b><br>09/12/2023    | <b>SEMANA:</b><br>sábado     | <b>PERÍODO:</b><br>90 | <b>CONDIÇÃO DO TEMPO</b>   |                            |                            |
| <b>DIAS DECORRIDOS:</b><br>41 | <b>DIAS RESTANTES:</b><br>49 | <b>LIV/DIAR</b>       | <b>MANHÃ</b>               | <b>TARDE</b>               | <b>NOITE</b>               |
|                               |                              | 001/2023              | BOM<br>INSTÁVEL<br>CHUVOSO | BOM<br>INSTÁVEL<br>CHUVOSO | BOM<br>INSTÁVEL<br>CHUVOSO |
|                               |                              | PAG: 01               | S/ ATIVIDADE               | S/ ATIVIDADE               | S/ ATIVIDADE               |

**EVOLUÇÃO DOS SERVIÇOS**

DESCANSO SEMANAL

**ACIDENTES/INCIDENTES DO TRABALHO**

NÃO HOUVE ACIDENTES

**ANOTAÇÕES DA FISCALIZAÇÃO**

**COLABORADORES**

- 1 ENGENHEIRO
- 2 PEDREIROS
- 2 SERVENTES

**RESPONSÁVEL PELA CONTRATADA**

**RESPONSÁVEL PELA FISCALIZAÇÃO**

  
RICARDO CEZAR P. PINHEIRO  
Engenheiro Civil  
CREA-CE: 0601851790

  
RUBEN DE OLIVEIRA  
Engenheiro Civil  
CREA-CE: 0601851790

R PROJETA DA 2 - LOTEAMENTO VOLTA DO RIO, Nº 490, SALA 01, JOAO PAULO II, JAGUARIBE-CE.

CONTATO: (88) 9.9908-7606, E-MAIL: CONSTRUTORAREALIZA19@GMAIL.COM

**DIÁRIO DE OBRA - PONTO CENTRAL**

**PREFEITURA MUNICIPAL DE JAGUARIBE-CE**  
**SECRETARIA DE EDUCAÇÃO E CULTURA**

**CONTRATAÇÃO DE EMPRESA PARA CONSTRUÇÃO DE QUADRAS POLIESPORTIVAS NAS LOCALIDADES DE PONTO CENTRAL, BRUM, TAMANDUÁ E VARZEA DO JUAZEIRO, JUNTO A SECRETARIA EDUCAÇÃO E CULTURA DO MUNICÍPIO DE JAGUARIBE-CE**

**CONTRATO: 20.03.02/2023**

|                               |                                 |                       |                            |                            |                            |
|-------------------------------|---------------------------------|-----------------------|----------------------------|----------------------------|----------------------------|
| <b>DATA:</b><br>11/12/2023    | <b>SEMANA:</b><br>segunda-feira | <b>PERÍODO:</b><br>90 | <b>CONDIÇÃO DO TEMPO</b>   |                            |                            |
| <b>DIAS DECORRIDOS:</b><br>43 | <b>DIAS RESTANTES:</b><br>47    | <b>LIV/DIAR</b>       | <b>MANHÃ</b>               | <b>TARDE</b>               | <b>NOITE</b>               |
|                               |                                 | 001/2023              | BOM<br>INSTÁVEL<br>CHUVOSO | BOM<br>INSTÁVEL<br>CHUVOSO | BOM<br>INSTÁVEL<br>CHUVOSO |
|                               |                                 | <b>PAG: 01</b>        | S/ ATIVIDADE               | S/ ATIVIDADE               | S/ ATIVIDADE               |

**EVOLUÇÃO DOS SERVIÇOS**

EXECUÇÃO DE ATERRO

**ACIDENTES/INCIDENTES DO TRABALHO**

NÃO HOUE ACIDENTES

**ANOTAÇÕES DA FISCALIZAÇÃO**

**COLABORADORES**

- 1 ENGENHEIRO
- 2 PEDREIROS
- 2 SERVENTES

**RESPONSÁVEL PELA CONTRATADA**

**RESPONSÁVEL PELA FISCALIZAÇÃO**

  
**RICARDO CÉSAR P. PINHEIRO**  
Engenheiro Civil  
CREA-CE: 0601851790

  
Eng. Luiz Carlos de Oliveira  
RNP: 0016016246

**DIÁRIO DE OBRA - PONTO CENTRAL**

**PREFEITURA MUNICIPAL DE JAGUARIBE-CE**  
**SECRETARIA DE EDUCAÇÃO E CULTURA**

**CONTRATAÇÃO DE EMPRESA PARA CONSTRUÇÃO DE QUADRAS POLIESPORTIVAS NAS LOCALIDADES DE PONTO CENTRAL, BRUM, TAMANDUÁ E VARZEA DO JUAZEIRO, JUNTO A SECRETARIA EDUCAÇÃO E CULTURA DO MUNICÍPIO DE JAGUARIBE-CE**

**CONTRATO: 20.03.02/2023**

|                               |                               |                       |                            |                            |                            |
|-------------------------------|-------------------------------|-----------------------|----------------------------|----------------------------|----------------------------|
| <b>DATA:</b><br>12/12/2023    | <b>SEMANA:</b><br>terça-feira | <b>PERÍODO:</b><br>90 | <b>CONDIÇÃO DO TEMPO</b>   |                            |                            |
| <b>DIAS DECORRIDOS:</b><br>44 | <b>DIAS RESTANTES:</b><br>46  | <b>LIV/DIAR</b>       | <b>MANHÃ</b>               | <b>TARDE</b>               | <b>NOITE</b>               |
|                               |                               | 001/2023              | BOM<br>INSTÁVEL<br>CHUVOSO | BOM<br>INSTÁVEL<br>CHUVOSO | BOM<br>INSTÁVEL<br>CHUVOSO |
|                               |                               | <b>PAG: 01</b>        | S/ ATIVIDADE               | S/ ATIVIDADE               | S/ ATIVIDADE               |

**EVOLUÇÃO DOS SERVIÇOS**

EXECUÇÃO DE ATERRO

**ACIDENTES/INCIDENTES DO TRABALHO**

NÃO HOUVE ACIDENTES

**ANOTAÇÕES DA FISCALIZAÇÃO**

**COLABORADORES**



1 ENGENHEIRO  
2 PEDREIROS  
2 SERVENTES



**RESPONSÁVEL PELA CONTRATADA**

**RESPONSÁVEL PELA FISCALIZAÇÃO**

  
**RICARDO CEZAR P. PINHEIRO**  
Engenheiro Civil  
CREA-CE: 0601851790

  
Eng. Civil  
CREA-CE: 0601851790

| DIÁRIO DE OBRA - PONTO CENTRAL   |                 |          |  |                            |                            |  |
|--|-----------------|----------|--|----------------------------|----------------------------|--|
| <u>PREFEITURA MUNICIPAL DE JAGUARIBE-CE</u><br><u>SECRETARIA DE EDUCAÇÃO E CULTURA</u>   |                 |          |  |                            |                            |  |
| CONTRATAÇÃO DE EMPRESA PARA CONSTRUÇÃO DE QUADRAS POLIESPORTIVAS NAS LOCALIDADES DE PONTO CENTRAL, BRUM, TAMANDUÁ E VARZEA DO JUAZEIRO, JUNTO A SECRETARIA EDUCAÇÃO E CULTURA DO MUNICÍPIO DE JAGUARIBE-CE |                 |          |  |                            |                            |  |
| CONTRATO: 20.03.02/2023  |                 |          |  |                            |                            |  |
| DATA:  | SEMANA:         | PERÍODO: | CONDIÇÃO DO TEMPO  |                            |                            |  |
| 13/12/2023   | quarta-feira    | 90       |  |                            |                            |  |
| DIAS DECORRIDOS:   | DIAS RESTANTES: | LIV/DIAR | MANHÃ  | TARDE                      | NOITE                      |  |
| 45   | 45              |          |  |                            |                            |  |
|  |                 | 001/2023 | BOM<br>INSTÁVEL<br>CHUVOSO   | BOM<br>INSTÁVEL<br>CHUVOSO | BOM<br>INSTÁVEL<br>CHUVOSO |  |
|  |                 | PAG: 01  | S/ ATIVIDADE   | S/ ATIVIDADE               | S/ ATIVIDADE               |  |
| EVOLUÇÃO DOS SERVIÇOS  |                 |          |  |                            |                            |  |
| EXECUÇÃO DE ATERRO<br>EXECUÇÃO DE MURO   |                 |          |  |                            |                            |  |
| ACIDENTES/INCIDENTES DO TRABALHO   |                 |          |  |                            |                            |  |
| NÃO HOUVE ACIDENTES  |                 |          |  |                            |                            |  |
| ANOTAÇÕES DA FISCALIZAÇÃO  |                 |          |  |                            |                            |  |
|  |                 |          |  |                            |                            |  |
| COLABORADORES  |                 |          |  |                            |                            |  |
| 1 ENGENHEIRO<br>2 PEDREIROS<br>2 SERVENTES   |                 |          |  |                            |                            |  |
| RESPONSÁVEL PELA CONTRATADA  |                 |          | RESPONSÁVEL PELA FISCALIZAÇÃO  |                            |                            |  |
| <br><b>RICARDO CÉSAR P. PINHEIRO</b><br>Engenheiro Civil<br>CREA-CE: 0601851790   |                 |          | <br>Eng. Luiz Carlos de Souza<br>RPP: 00182789-7 |                            |                            |  |

| DIÁRIO DE OBRA - PONTO CENTRAL   |                 |          |   |              |              |  |
|--|-----------------|----------|---|--------------|--------------|--|
| <b><u>PREFEITURA MUNICIPAL DE JAGUARIBE-CE</u></b><br><b><u>SECRETARIA DE EDUCAÇÃO E CULTURA</u></b>   |                 |          |   |              |              |  |
| CONTRATAÇÃO DE EMPRESA PARA CONSTRUÇÃO DE QUADRAS POLIESPORTIVAS NAS LOCALIDADES DE PONTO CENTRAL, BRUM, TAMANDUÁ E VARZEA DO JUAZEIRO, JUNTO A SECRETARIA EDUCAÇÃO E CULTURA DO MUNICÍPIO DE JAGUARIBE-CE |                 |          |   |              |              |  |
| CONTRATO: 20.03.02/2023  |                 |          |   |              |              |  |
| DATA:  | SEMANA:         | PERÍODO: | CONDIÇÃO DO TEMPO   |              |              |  |
| 14/12/2023   | quinta-feira    | 90       |   |              |              |  |
| DIAS DECORRIDOS:   | DIAS RESTANTES: | LIV/DIAR | MANHÃ   | TARDE        | NOITE        |  |
| 46   | 44              |          | BOM   | BOM          | BOM          |  |
|  |                 | 001/2023 | INSTÁVEL  | INSTÁVEL     | INSTÁVEL     |  |
|  |                 |          | CHUVOSO   | CHUVOSO      | CHUVOSO      |  |
|  |                 | PAG: 01  | S/ ATIVIDADE  | S/ ATIVIDADE | S/ ATIVIDADE |  |
| EVOLUÇÃO DOS SERVIÇOS  |                 |          |   |              |              |  |
| EXECUÇÃO DE ATERRO<br>EXECUÇÃO DE MURO   |                 |          |   |              |              |  |
| ACIDENTES/INCIDENTES DO TRABALHO   |                 |          |   |              |              |  |
| NÃO HOUE ACIDENTES   |                 |          |   |              |              |  |
| ANOTAÇÕES DA FISCALIZAÇÃO  |                 |          |   |              |              |  |
|  |                 |          |   |              |              |  |
| COLABORADORES  |                 |          |   |              |              |  |
| 1 ENGENHEIRO<br>2 PEDREIROS<br>2 SERVENTES   |                 |          |   |              |              |  |
| RESPONSÁVEL PELA CONTRATADA  |                 |          | RESPONSÁVEL PELA FISCALIZAÇÃO   |              |              |  |
| <br><b>RICARDO CÉSAR P. PINHEIRO</b><br>Engenheiro Civil<br>CREA-CE: 0601851790   |                 |          | <br>ENG. CIVIL<br>CREA-CE: 0601851790 |              |              |  |

**RICARDO CÉSAR P. PINHEIRO**  
Engenheiro Civil  
CREA-CE: 0601851790

R PROJETADA 2 - LOTEAMENTO VOLTA DO RIO, Nº 490, SALA 01, JOAO PAULO II, JAGUARIBE-CE.

CONTATO: (88) 9.9908-7606, E-MAIL: CONSTRUTORAREALIZA19@GMAIL.COM

**DIÁRIO DE OBRA - PONTO CENTRAL**

**PREFEITURA MUNICIPAL DE JAGUARIBE-CE**  
**SECRETARIA DE EDUCAÇÃO E CULTURA**

**CONTRATAÇÃO DE EMPRESA PARA CONSTRUÇÃO DE QUADRAS POLIESPORTIVAS NAS LOCALIDADES DE PONTO CENTRAL, BRUM, TAMANDUÁ E VARZEA DO JUAZEIRO, JUNTO A SECRETARIA EDUCAÇÃO E CULTURA DO MUNICÍPIO DE JAGUARIBE-CE**

**CONTRATO: 20.03.02/2023**

| DATA:            | SEMANA:         | PERÍODO: | CONDIÇÃO DO TEMPO |              |              |
|------------------|-----------------|----------|-------------------|--------------|--------------|
| 15/12/2023       | sexta-feira     | 90       |                   |              |              |
| DIAS DECORRIDOS: | DIAS RESTANTES: | LIV/DIAR | MANHÃ             | TARDE        | NOITE        |
| 47               | 43              |          | BOM               | BOM          | BOM          |
|                  |                 | 001/2023 | INSTÁVEL          | INSTÁVEL     | INSTÁVEL     |
|                  |                 |          | CHUVOSO           | CHUVOSO      | CHUVOSO      |
|                  |                 | PAG: 01  | S/ ATIVIDADE      | S/ ATIVIDADE | S/ ATIVIDADE |

**EVOLUÇÃO DOS SERVIÇOS**

EXECUÇÃO DE ATERRO  
EXECUÇÃO DE MURO

**ACIDENTES/INCIDENTES DO TRABALHO**

NÃO HOUVE ACIDENTES

**ANOTAÇÕES DA FISCALIZAÇÃO**

**COLABORADORES**

1 ENGENHEIRO  
2 PEDREIROS  
2 SERVENTES

**RESPONSÁVEL PELA CONTRATADA**

**RESPONSÁVEL PELA FISCALIZAÇÃO**

  
RICARDO CÉZAR P. PINHEIRO  
Engenheiro Civil  
CREA-CE: 0601851790

  
RICARDO CÉZAR P. PINHEIRO  
Engenheiro Civil  
CREA-CE: 0601851790

**DIÁRIO DE OBRA - PONTO CENTRAL**

**PREFEITURA MUNICIPAL DE JAGUARIBE-CE**  
**SECRETARIA DE EDUCAÇÃO E CULTURA**

**CONTRATAÇÃO DE EMPRESA PARA CONSTRUÇÃO DE QUADRAS POLIESPORTIVAS NAS LOCALIDADES DE PONTO CENTRAL, BRUM, TAMANDUÁ E VARZEA DO JUAZEIRO, JUNTO A SECRETARIA EDUCAÇÃO E CULTURA DO MUNICÍPIO DE JAGUARIBE-CE**

**CONTRATO: 20.03.02/2023**

| DATA:            | SEMANA:         | PERÍODO: | CONDIÇÃO DO TEMPO          |                            |                            |
|------------------|-----------------|----------|----------------------------|----------------------------|----------------------------|
| 16/12/2023       | sábado          | 90       |                            |                            |                            |
| DIAS DECORRIDOS: | DIAS RESTANTES: | LIV/DIAR | MANHÃ                      | TARDE                      | NOITE                      |
| 48               | 42              |          |                            |                            |                            |
|                  |                 | 001/2023 | BOM<br>INSTÁVEL<br>CHUVOSO | BOM<br>INSTÁVEL<br>CHUVOSO | BOM<br>INSTÁVEL<br>CHUVOSO |
|                  |                 | PAG: 01  | S/ ATIVIDADE               | S/ ATIVIDADE               | S/ ATIVIDADE               |

**EVOLUÇÃO DOS SERVIÇOS**

DESCANSO SEMANAL

**ACIDENTES/INCIDENTES DO TRABALHO**

NÃO HOUVE ACIDENTES

**ANOTAÇÕES DA FISCALIZAÇÃO**

**COLABORADORES**

1 ENGENHEIRO  
2 PEDREIROS  
2 SERVENTES

**RESPONSÁVEL PELA CONTRATADA**

**RESPONSÁVEL PELA FISCALIZAÇÃO**

  
RICARDO CÉSAR P. PINHEIRO  
Engenheiro Civil  
CREA-CE: 0601851790

  
FISCALIZAÇÃO  
SECRETARIA DE EDUCAÇÃO E CULTURA  
MUNICÍPIO DE JAGUARIBE - CE

| DIÁRIO DE OBRA - PONTO CENTRAL   |                              |                       |   |                            |                            |  |
|--|------------------------------|-----------------------|---|----------------------------|----------------------------|--|
| <b><u>PREFEITURA MUNICIPAL DE JAGUARIBE-CE</u></b><br><b><u>SECRETARIA DE EDUCAÇÃO E CULTURA</u></b>   |                              |                       |   |                            |                            |  |
| CONTRATAÇÃO DE EMPRESA PARA CONSTRUÇÃO DE QUADRAS POLIESPORTIVAS NAS LOCALIDADES DE PONTO CENTRAL, BRUM, TAMANDUÁ E VARZEA DO JUAZEIRO, JUNTO A SECRETARIA EDUCAÇÃO E CULTURA DO MUNICÍPIO DE JAGUARIBE-CE |                              |                       |   |                            |                            |  |
| CONTRATO: 20.03.02/2023  |                              |                       |   |                            |                            |  |
| <b>DATA:</b><br>17/12/2023   | <b>SEMANA:</b><br>domingo    | <b>PERÍODO:</b><br>90 | <b>CONDIÇÃO DO TEMPO</b>  |                            |                            |  |
| <b>DIAS DECORRIDOS:</b><br>49  | <b>DIAS RESTANTES:</b><br>41 | <b>LIV/DIAR</b>       | <b>MANHÃ</b>  | <b>TARDE</b>               | <b>NOITE</b>               |  |
|  |                              | 001/2023              | BOM<br>INSTÁVEL<br>CHUVOSO  | BOM<br>INSTÁVEL<br>CHUVOSO | BOM<br>INSTÁVEL<br>CHUVOSO |  |
|  |                              | <b>PAG: 01</b>        | S/ ATIVIDADE  | S/ ATIVIDADE               | S/ ATIVIDADE               |  |
| <b>EVOLUÇÃO DOS SERVIÇOS</b>   |                              |                       |   |                            |                            |  |
| DESCANSO SEMANAL   |                              |                       |   |                            |                            |  |
| <b>ACIDENTES/INCIDENTES DO TRABALHO</b>  |                              |                       |   |                            |                            |  |
| NÃO HOUVE ACIDENTES  |                              |                       |   |                            |                            |  |
| <b>ANOTAÇÕES DA FISCALIZAÇÃO</b>   |                              |                       |   |                            |                            |  |
|  |                              |                       |   |                            |                            |  |
| <b>COLABORADORES</b>   |                              |                       |   |                            |                            |  |
| 1 ENGENHEIRO<br>2 PEDREIROS<br>2 SERVENTES   |                              |                       |   |                            |                            |  |
| <b>RESPONSÁVEL PELA CONTRATADA</b>   |                              |                       | <b>RESPONSÁVEL PELA FISCALIZAÇÃO</b>  |                            |                            |  |
| <br><b>RICARDO CÉSAR P. PINHEIRO</b><br>Engenheiro Civil<br>CREA-CE: 0601851790   |                              |                       | <br>YUATY...<br>ENG. CIVIL...<br>SECRETARIA DE EDUCAÇÃO |                            |                            |  |

**DIÁRIO DE OBRA - PONTO CENTRAL**

**PREFEITURA MUNICIPAL DE JAGUARIBE-CE**  
**SECRETARIA DE EDUCAÇÃO E CULTURA**

**CONTRATAÇÃO DE EMPRESA PARA CONSTRUÇÃO DE QUADRAS POLIESPORTIVAS NAS LOCALIDADES DE PONTO CENTRAL, BRUM, TAMANDUÁ E VARZEA DO JUAZEIRO, JUNTO A SECRETARIA EDUCAÇÃO E CULTURA DO MUNICÍPIO DE JAGUARIBE-CE**

**CONTRATO: 20.03.02/2023**

| DATA:            | SEMANA:         | PERÍODO: | CONDIÇÃO DO TEMPO |              |              |
|------------------|-----------------|----------|-------------------|--------------|--------------|
| 18/12/2023       | segunda-feira   | 90       |                   |              |              |
| DIAS DECORRIDOS: | DIAS RESTANTES: | LIV/DIAR | MANHÃ             | TARDE        | NOITE        |
| 50               | 40              |          | BOM               | BOM          | BOM          |
|                  |                 | 001/2023 | INSTÁVEL          | INSTÁVEL     | INSTÁVEL     |
|                  |                 |          | CHUVOSO           | CHUVOSO      | CHUVOSO      |
|                  |                 | PAG: 01  | S/ ATIVIDADE      | S/ ATIVIDADE | S/ ATIVIDADE |

**EVOLUÇÃO DOS SERVIÇOS**

EXECUÇÃO DE MURO

**ACIDENTES/INCIDENTES DO TRABALHO**

NÃO HOUVE ACIDENTES

**ANOTAÇÕES DA FISCALIZAÇÃO**

**COLABORADORES**

1 ENGENHEIRO  
2 PEDREIROS  
2 SERVENTES

**RESPONSÁVEL PELA CONTRATADA**

**RESPONSÁVEL PELA FISCALIZAÇÃO**



  
**RICARDO CÉSAR P. PINHEIRO**  
Engenheiro Civil  
CREA-CE: 0601851790

  
Eng. Carlos Augusto Pinheiro  
CREA-CE: 0601851790

R PROJETADA 2 - LOTEAMENTO VOLTA DO RIO, Nº 490, SALA 01, JOAO PAULO II, JAGUARIBE-CE.

CONTATO: (88) 9-9908-7606, E-MAIL: CONSTRUTORAREALIZA19@GMAIL.COM

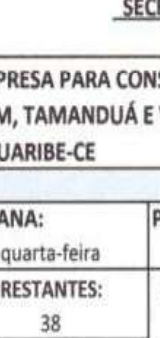
| DIÁRIO DE OBRA - PONTO CENTRAL  |                               |                       |  |                            |                            |  |
|---|-------------------------------|-----------------------|--|----------------------------|----------------------------|--|
| <b><u>PREFEITURA MUNICIPAL DE JAGUARIBE-CE</u></b><br><b><u>SECRETARIA DE EDUCAÇÃO E CULTURA</u></b>  |                               |                       |  |                            |                            |  |
| <b>CONTRATAÇÃO DE EMPRESA PARA CONSTRUÇÃO DE QUADRAS POLIESPORTIVAS NAS LOCALIDADES DE PONTO CENTRAL, BRUM, TAMANDUÁ E VARZEA DO JUAZEIRO, JUNTO A SECRETARIA EDUCAÇÃO E CULTURA DO MUNICÍPIO DE JAGUARIBE-CE</b> |                               |                       |  |                            |                            |  |
| <b>CONTRATO: 20.03.02/2023</b>  |                               |                       |  |                            |                            |  |
| <b>DATA:</b><br>19/12/2023  | <b>SEMANA:</b><br>terça-feira | <b>PERÍODO:</b><br>90 | <b>CONDIÇÃO DO TEMPO</b>   |                            |                            |  |
| <b>DIAS DECORRIDOS:</b><br>51   | <b>DIAS RESTANTES:</b><br>39  | <b>LIV/DIAR</b>       | <b>MANHÃ</b>   | <b>TARDE</b>               | <b>NOITE</b>               |  |
|   |                               | <b>001/2023</b>       | BOM<br>INSTÁVEL<br>CHUVOSO   | BOM<br>INSTÁVEL<br>CHUVOSO | BOM<br>INSTÁVEL<br>CHUVOSO |  |
|   |                               | <b>PAG: 01</b>        | S/ ATIVIDADE   | S/ ATIVIDADE               | S/ ATIVIDADE               |  |
| EVOLUÇÃO DOS SERVIÇOS   |                               |                       |  |                            |                            |  |
| EXECUÇÃO DE MURO  |                               |                       |  |                            |                            |  |
| ACIDENTES/INCIDENTES DO TRABALHO  |                               |                       |  |                            |                            |  |
| NÃO HOUVE ACIDENTES   |                               |                       |  |                            |                            |  |
| ANOTAÇÕES DA FISCALIZAÇÃO   |                               |                       |  |                            |                            |  |
|   |                               |                       |  |                            |                            |  |
| COLABORADORES   |                               |                       |  |                            |                            |  |
| 1 ENGENHEIRO<br>2 PEDREIROS<br>2 SERVENTES  |                               |                       |  |                            |                            |  |
| RESPONSÁVEL PELA CONTRATADA   |                               |                       | RESPONSÁVEL PELA FISCALIZAÇÃO  |                            |                            |  |
| <b>RICARDO CEZAR P. PINHEIRO</b><br>Engenheiro Civil<br>CREA-CE: 0601851790   |                               |                       |  |                            |                            |  |

| DIÁRIO DE OBRA - PONTO CENTRAL   |                                |                       |                          |  |              |  |
|--|--------------------------------|-----------------------|--------------------------|--|--------------|--|
| <b><u>PREFEITURA MUNICIPAL DE JAGUARIBE-CE</u></b><br><b><u>SECRETARIA DE EDUCAÇÃO E CULTURA</u></b>   |                                |                       |                          |  |              |  |
| CONTRATAÇÃO DE EMPRESA PARA CONSTRUÇÃO DE QUADRAS POLIESPORTIVAS NAS LOCALIDADES DE PONTO CENTRAL, BRUM, TAMANDUÁ E VARZEA DO JUAZEIRO, JUNTO A SECRETARIA EDUCAÇÃO E CULTURA DO MUNICÍPIO DE JAGUARIBE-CE |                                |                       |                          |  |              |  |
| CONTRATO: 20.03.02/2023  |                                |                       |                          |  |              |  |
| <b>DATA:</b><br>20/12/2023   | <b>SEMANA:</b><br>quarta-feira | <b>PERÍODO:</b><br>90 | <b>CONDIÇÃO DO TEMPO</b> |  |              |  |
| <b>DIAS DECORRIDOS:</b><br>52  | <b>DIAS RESTANTES:</b><br>38   | <b>LIV/DIAR</b>       | <b>MANHÃ</b>             | <b>TARDE</b>   | <b>NOITE</b> |  |
|  |                                |                       | BOM                      | BOM  | BOM          |  |
|  |                                |                       | INSTÁVEL                 | INSTÁVEL   | INSTÁVEL     |  |
|  |                                |                       | CHUVOSO                  | CHUVOSO  | CHUVOSO      |  |
|  |                                |                       | S/ ATIVIDADE             | S/ ATIVIDADE   | S/ ATIVIDADE |  |
| <b>EVOLUÇÃO DOS SERVIÇOS</b>   |                                |                       |                          |  |              |  |
| EXECUÇÃO DE MURO   |                                |                       |                          |  |              |  |
| <b>ACIDENTES/INCIDENTES DO TRABALHO</b>  |                                |                       |                          |  |              |  |
| NÃO HOUVE ACIDENTES  |                                |                       |                          |  |              |  |
| <b>ANOTAÇÕES DA FISCALIZAÇÃO</b>   |                                |                       |                          |  |              |  |
|  |                                |                       |                          |  |              |  |
| <b>COLABORADORES</b>   |                                |                       |                          |  |              |  |
| 1 ENGENHEIRO<br>2 PEDREIROS<br>2 SERVENTES   |                                |                       |                          |  |              |  |
| <b>RESPONSÁVEL PELA CONTRATADA</b>   |                                |                       |                          | <b>RESPONSÁVEL PELA FISCALIZAÇÃO</b>   |              |  |
| <br><b>RICARDO CÉSAR P. PINHEIRO</b><br>Engenheiro Civil<br>CREA-CE: 0601851790   |                                |                       |                          | <br>Eng. Civil<br>R. Proj. 2023 |              |  |

**RICARDO CÉSAR P. PINHEIRO**  
Engenheiro Civil  
CREA-CE: 0601851790

R. PROJETADA 2 - LOTEAMENTO VOLTA DO RIO, Nº 490, SALA 01, JDAO PAULO II, JAGUARIBE-CE.

**DIÁRIO DE OBRA - PONTO CENTRAL**

**PREFEITURA MUNICIPAL DE JAGUARIBE-CE**  
**SECRETARIA DE EDUCAÇÃO E CULTURA**

**CONTRATAÇÃO DE EMPRESA PARA CONSTRUÇÃO DE QUADRAS POLIESPORTIVAS NAS LOCALIDADES DE PONTO CENTRAL, BRUM, TAMANDUÁ E VARZEA DO JUAZEIRO, JUNTO A SECRETARIA EDUCAÇÃO E CULTURA DO MUNICÍPIO DE JAGUARIBE-CE**

**CONTRATO: 20.03.02/2023**

| DATA:            | SEMANA:         | PERÍODO: | CONDIÇÃO DO TEMPO |              |              |
|------------------|-----------------|----------|-------------------|--------------|--------------|
| 21/12/2023       | quinta-feira    | 90       |                   |              |              |
| DIAS DECORRIDOS: | DIAS RESTANTES: | LIV/DIAR | MANHÃ             | TARDE        | NOITE        |
| 53               | 37              |          | BOM               | BOM          | BOM          |
|                  |                 | 001/2023 | INSTÁVEL          | INSTÁVEL     | INSTÁVEL     |
|                  |                 | PAG: 01  | CHUVOSO           | CHUVOSO      | CHUVOSO      |
|                  |                 |          | S/ ATIVIDADE      | S/ ATIVIDADE | S/ ATIVIDADE |

**EVOLUÇÃO DOS SERVIÇOS**

EXECUÇÃO DE MURO

**ACIDENTES/INCIDENTES DO TRABALHO**

NÃO HOUVE ACIDENTES

**ANOTAÇÕES DA FISCALIZAÇÃO**

**COLABORADORES**

1 ENGENHEIRO  
2 PEDREIROS  
2 SERVENTES

**RESPONSÁVEL PELA CONTRATADA**

**RESPONSÁVEL PELA FISCALIZAÇÃO**

  
**RICARDO CÉSAR P. PINHEIRO**  
Engenheiro Civil  
CREA-CE: 0601851790

R PROJETA 2 - LOTEAMENTO VOLTA DO RIO, Nº 490, SALA 01, JOÃO PAULO II, JAGUARIBE-CE

CONTATO: (88) 9.9908-7606, E-MAIL: CONSTRUTORA REALIZA19@GMAIL.COM

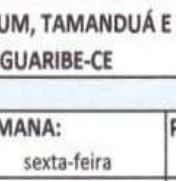
| DIÁRIO DE OBRA - PONTO CENTRAL   |                               |                       |  |  |  |  |
|--|-------------------------------|-----------------------|--|--|--|--|
| <b><u>PREFEITURA MUNICIPAL DE JAGUARIBE-CE</u></b><br><b><u>SECRETARIA DE EDUCAÇÃO E CULTURA</u></b>   |                               |                       |  |  |  |  |
| CONTRATAÇÃO DE EMPRESA PARA CONSTRUÇÃO DE QUADRAS POLIESPORTIVAS NAS LOCALIDADES DE PONTO CENTRAL, BRUM, TAMANDUÁ E VARZEA DO JUAZEIRO, JUNTO A SECRETARIA EDUCAÇÃO E CULTURA DO MUNICÍPIO DE JAGUARIBE-CE |                               |                       |  |  |  |  |
| CONTRATO: 20.03.02/2023  |                               |                       |  |  |  |  |
| <b>DATA:</b><br>22/12/2023   | <b>SEMANA:</b><br>sexta-feira | <b>PERÍODO:</b><br>90 | <b>CONDIÇÃO DO TEMPO</b>   |  |  |  |
| <b>DIAS DECORRIDOS:</b><br>54  | <b>DIAS RESTANTES:</b><br>36  | <b>LIV/DIAR</b>       | <b>MANHÃ</b>   | <b>TARDE</b>                               | <b>NOITE</b>                               |  |
|  |                               | 001/2023              | BOM<br>INSTÁVEL<br>CHUVOSO<br>S/ ATIVIDADE   | BOM<br>INSTÁVEL<br>CHUVOSO<br>S/ ATIVIDADE | BOM<br>INSTÁVEL<br>CHUVOSO<br>S/ ATIVIDADE |  |
|  |                               | <b>PAG: 01</b>        |  |  |  |  |
| <b>EVOLUÇÃO DOS SERVIÇOS</b>   |                               |                       |  |  |  |  |
| EXECUÇÃO DE MURO   |                               |                       |  |  |  |  |
| <b>ACIDENTES/INCIDENTES DO TRABALHO</b>  |                               |                       |  |  |  |  |
| NÃO HOUVE ACIDENTES  |                               |                       |  |  |  |  |
| <b>ANOTAÇÕES DA FISCALIZAÇÃO</b>   |                               |                       |  |  |  |  |
|  |                               |                       |  |  |  |  |
| <b>COLABORADORES</b>   |                               |                       |  |  |  |  |
| 1 ENGENHEIRO<br>2 PEDREIROS<br>2 SERVENTES   |                               |                       |  |  |  |  |
| <b>RESPONSÁVEL PELA CONTRATADA</b>   |                               |                       | <b>RESPONSÁVEL PELA FISCALIZAÇÃO</b>   |  |  |  |
| <br><b>RICARDO CÉSAR P. PINHEIRO</b><br>Engenheiro Civil<br>CREA-CE: 0601851790   |                               |                       | <br>_____<br>_____<br>_____ |  |  |  |

| DIÁRIO DE OBRA - PONTO CENTRAL   |                              |                       |   |  |  |  |
|--|------------------------------|-----------------------|---|--|--|--|
| <b><u>PREFEITURA MUNICIPAL DE JAGUARIBE-CE</u></b><br><b><u>SECRETARIA DE EDUCAÇÃO E CULTURA</u></b>   |                              |                       |   |  |  |  |
| CONTRATAÇÃO DE EMPRESA PARA CONSTRUÇÃO DE QUADRAS POLIESPORTIVAS NAS LOCALIDADES DE PONTO CENTRAL, BRUM, TAMANDUÁ E VARZEA DO JUAZEIRO, JUNTO A SECRETARIA EDUCAÇÃO E CULTURA DO MUNICÍPIO DE JAGUARIBE-CE |                              |                       |   |  |  |  |
| CONTRATO: 20.03.02/2023  |                              |                       |   |  |  |  |
| <b>DATA:</b><br>23/12/2023   | <b>SEMANA:</b><br>sábado     | <b>PERÍODO:</b><br>90 | <b>CONDIÇÃO DO TEMPO</b>  |  |  |  |
| <b>DIAS DECORRIDOS:</b><br>55  | <b>DIAS RESTANTES:</b><br>35 | <b>LIV/DIAR</b>       | <b>MANHÃ</b>  | <b>TARDE</b>                               | <b>NOITE</b>                               |  |
|  |                              | 001/2023              | BOM<br>INSTÁVEL<br>CHUVOSO<br>S/ ATIVIDADE  | BOM<br>INSTÁVEL<br>CHUVOSO<br>S/ ATIVIDADE | BOM<br>INSTÁVEL<br>CHUVOSO<br>S/ ATIVIDADE |  |
|  |                              | PAG: 01               |   |  |  |  |
| EVOLUÇÃO DOS SERVIÇOS  |                              |                       |   |  |  |  |
| DESCANSO SEMANAL   |                              |                       |   |  |  |  |
| ACIDENTES/INCIDENTES DO TRABALHO   |                              |                       |   |  |  |  |
| NÃO HOUVE ACIDENTES  |                              |                       |   |  |  |  |
| ANOTAÇÕES DA FISCALIZAÇÃO  |                              |                       |   |  |  |  |
|  |                              |                       |   |  |  |  |
| COLABORADORES  |                              |                       |   |  |  |  |
| 1 ENGENHEIRO<br>2 PEDREIROS<br>2 SERVENTES   |                              |                       |   |  |  |  |
| RESPONSÁVEL PELA CONTRATADA  |                              |                       | RESPONSÁVEL PELA FISCALIZAÇÃO   |  |  |  |
| <br><b>RICARDO CEZAR P. PINHEIRO</b><br>Engenheiro Civil<br>CREA-CE: 0601851790   |                              |                       | <br>Engenheiro Civil |  |  |  |

**DIÁRIO DE OBRA - PONTO CENTRAL**

**PREFEITURA MUNICIPAL DE JAGUARIBE-CE**  
**SECRETARIA DE EDUCAÇÃO E CULTURA**

**CONTRATAÇÃO DE EMPRESA PARA CONSTRUÇÃO DE QUADRAS POLIESPORTIVAS NAS LOCALIDADES DE PONTO CENTRAL, BRUM, TAMANDUÁ E VARZEA DO JUAZEIRO, JUNTO A SECRETARIA EDUCAÇÃO E CULTURA DO MUNICÍPIO DE JAGUARIBE-CE**

**CONTRATO: 20.03.02/2023**

| DATA:            | SEMANA:         | PERÍODO: | CONDIÇÃO DO TEMPO                          |  |  |
|------------------|-----------------|----------|--|--|--|
| 24/12/2023       | domingo         | 90       |  |  |  |
| DIAS DECORRIDOS: | DIAS RESTANTES: | LIV/DIAR | MANHÃ                                      | TARDE                                      | NOITE                                      |
| 56               | 34              | 001/2023 | BOM<br>INSTÁVEL<br>CHUVOSO<br>S/ ATIVIDADE | BOM<br>INSTÁVEL<br>CHUVOSO<br>S/ ATIVIDADE | BOM<br>INSTÁVEL<br>CHUVOSO<br>S/ ATIVIDADE |
|                  |                 | PAG: 01  |  |  |  |

**EVOLUÇÃO DOS SERVIÇOS**

DESCANSO SEMANAL

**ACIDENTES/INCIDENTES DO TRABALHO**

NÃO HOUVE ACIDENTES

**ANOTAÇÕES DA FISCALIZAÇÃO**

**COLABORADORES**

- 1 ENGENHEIRO
- 2 PEDREIROS
- 2 SERVENTES

**RESPONSÁVEL PELA CONTRATADA**

**RESPONSÁVEL PELA FISCALIZAÇÃO**

  
RICARDO CÉSAR P. PINHEIRO  
Engenheiro Civil  
CREA-CE: 0601851790

  
Eng. Civil  
CREA-CE: 0601851790

**DIÁRIO DE OBRA - PONTO CENTRAL**

**PREFEITURA MUNICIPAL DE JAGUARIBE-CE**  
**SECRETARIA DE EDUCAÇÃO E CULTURA**

**CONTRATAÇÃO DE EMPRESA PARA CONSTRUÇÃO DE QUADRAS POLIESPORTIVAS NAS LOCALIDADES DE PONTO CENTRAL, BRUM, TAMANDUÁ E VARZEA DO JUAZEIRO, JUNTO A SECRETARIA EDUCAÇÃO E CULTURA DO MUNICÍPIO DE JAGUARIBE-CE**

**CONTRATO: 20.03.02/2023**

| DATA:            | SEMANA:         | PERÍODO: | CONDIÇÃO DO TEMPO                          |  |  |
|------------------|-----------------|----------|--|--|--|
| 25/12/2023       | segunda-feira   | 90       |  |  |  |
| DIAS DECORRIDOS: | DIAS RESTANTES: | LIV/DIAR | MANHÃ                                      | TARDE                                      | NOITE                                      |
| 57               | 33              | 001/2023 | BOM<br>INSTÁVEL<br>CHUVOSO<br>S/ ATIVIDADE | BOM<br>INSTÁVEL<br>CHUVOSO<br>S/ ATIVIDADE | BOM<br>INSTÁVEL<br>CHUVOSO<br>S/ ATIVIDADE |
|                  |                 | PAG: 01  |  |  |  |

**EVOLUÇÃO DOS SERVIÇOS**

FERIADO

**ACIDENTES/INCIDENTES DO TRABALHO**

NÃO HOUVE ACIDENTES

**ANOTAÇÕES DA FISCALIZAÇÃO**

**COLABORADORES**

- 1 ENGENHEIRO
- 2 PEDREIROS
- 2 SERVENTES

**RESPONSÁVEL PELA CONTRATADA**

**RESPONSÁVEL PELA FISCALIZAÇÃO**

RICARDO CEZAR P. PINHEIRO  
Engenheiro Civil  
CREA-CE: 0601851790

*[Handwritten signature and stamp]*

**DIÁRIO DE OBRA - PONTO CENTRAL**

**PREFEITURA MUNICIPAL DE JAGUARIBE-CE**  
**SECRETARIA DE EDUCAÇÃO E CULTURA**

**CONTRATAÇÃO DE EMPRESA PARA CONSTRUÇÃO DE QUADRAS POLIESPORTIVAS NAS LOCALIDADES DE PONTO CENTRAL, BRUM, TAMANDUÁ E VARZEA DO JUAZEIRO, JUNTO A SECRETARIA EDUCAÇÃO E CULTURA DO MUNICÍPIO DE JAGUARIBE-CE**

**CONTRATO: 20.03.02/2023**

| DATA:            | SEMANA:         | PERÍODO: | CONDIÇÃO DO TEMPO                          |  |  |
|------------------|-----------------|----------|--|--|--|
| 26/12/2023       | terça-feira     | 90       |  |  |  |
| DIAS DECORRIDOS: | DIAS RESTANTES: | LIV/DIAR | MANHÃ                                      | TARDE                                      | NOITE                                      |
| 58               | 32              | 001/2023 | BOM<br>INSTÁVEL<br>CHUVOSO<br>S/ ATIVIDADE | BOM<br>INSTÁVEL<br>CHUVOSO<br>S/ ATIVIDADE | BOM<br>INSTÁVEL<br>CHUVOSO<br>S/ ATIVIDADE |
|                  |                 | PAG: 01  |  |  |  |

**EVOLUÇÃO DOS SERVIÇOS**

EXECUÇÃO DE MURO

**ACIDENTES/INCIDENTES DO TRABALHO**

NÃO HOUVE ACIDENTES

**ANOTAÇÕES DA FISCALIZAÇÃO**

**COLABORADORES**

- 1 ENGENHEIRO
- 2 PEDREIROS
- 2 SERVENTES

**RESPONSÁVEL PELA CONTRATADA**

**RESPONSÁVEL PELA FISCALIZAÇÃO**

  
**RICARDO CESAR P. PINHEIRO**  
Engenheiro Civil  
CREA-CE: 0601851790

R PROJETADA 2 - LOTEAMENTO VOLTA DO RIO, Nº 490, SALA 01, JOAO PAULO II, JAGUARIBE-CE.

CONTATO: (88) 9.9908-7606, E-MAIL: CONSTRUTORAREALIZA19@GMAIL.COM

**DIÁRIO DE OBRA - PONTO CENTRAL**

**PREFEITURA MUNICIPAL DE JAGUARIBE-CE**  
**SECRETARIA DE EDUCAÇÃO E CULTURA**

**CONTRATAÇÃO DE EMPRESA PARA CONSTRUÇÃO DE QUADRAS POLIESPORTIVAS NAS LOCALIDADES DE PONTO CENTRAL, BRUM, TAMANDUÁ E VARZEA DO JUAZEIRO, JUNTO A SECRETARIA EDUCAÇÃO E CULTURA DO MUNICÍPIO DE JAGUARIBE-CE**

**CONTRATO: 20.03.02/2023**

| DATA:            | SEMANA:         | PERÍODO: | CONDIÇÃO DO TEMPO                          |  |  |
|------------------|-----------------|----------|--|--|--|
| 29/12/2023       | sexta-feira     | 90       |  |  |  |
| DIAS DECORRIDOS: | DIAS RESTANTES: | LIV/DIAR | MANHÃ                                      | TARDE                                      | NOITE                                      |
| 61               | 29              | 001/2023 | BOM<br>INSTÁVEL<br>CHUVOSO<br>S/ ATIVIDADE | BOM<br>INSTÁVEL<br>CHUVOSO<br>S/ ATIVIDADE | BOM<br>INSTÁVEL<br>CHUVOSO<br>S/ ATIVIDADE |
|                  |                 | PAG: 01  |  |  |  |

**EVOLUÇÃO DOS SERVIÇOS**

EXECUÇÃO DE MURO

**ACIDENTES/INCIDENTES DO TRABALHO**

NÃO HOUVE ACIDENTES

**ANOTAÇÕES DA FISCALIZAÇÃO**

**COLABORADORES**

- 1 ENGENHEIRO
- 2 PEDREIROS
- 2 SERVENTES

**RESPONSÁVEL PELA CONTRATADA**

**RESPONSÁVEL PELA FISCALIZAÇÃO**

  
RICARDO CEZAR P. PINHEIRO  
Engenheiro Civil  
CREA-CE: 06.01851790

  
Engenheiro Civil  
CREA-CE: 06.01851790