

Estado do Ceará
MUNICÍPIO: JAGUARIBE
PREFEITURA MUNICIPAL DE JAGUARIBE
CNPJ: 07.443.708/0001-66

UNIDADE GESTORA

SEC DE DESEN RURAL, AQUICULTURA E M AMBI

PROCESSO DE PAGAMENTO
Orçamentário

Nº 30.08.0211

Nº EMPENHO	DATA EMISSÃO	DATA PAGAMENTO	VALOR PAGAMENTO (R\$)
26.08.0015	26/08/2024	30/08/2024	173.666,74

CREDOR

CONSTRUTORA EXITO EIRELI

FUNCIONAL PROGRAMATICA E FONTE DE RECURSO

ÓRGÃO: 07 SECRETARIA DO DESENVOLVIMENTO RURAL, AGRICULTURA E MEIO AMBIENTE
U. ORCAMENT.: 07.01 SECRETARIA DO DESENVOLVIMENTO RURAL, AGRICULTURA E MEIO AMBIENTE
FUNÇÃO: 23 COMÉRCIO E SERVIÇOS
SUBFUNÇÃO: 692 COMERCIALIZAÇÃO
PROGRAMA: 0025 DESENVOLVIMENTO DE PROJETOS E SERVIÇOS DE INFRAESTRUTURA URBANA
PROJETO: 1.044 CONSTRUÇÃO, AMPLIAÇÃO E REFORMA DE MATADOUROS PÚBLICOS
NATUREZA: 4.4.90.51.00 OBRAS E INSTALAÇÕES
F. RECURSO: 17.00.00 OUTRAS TRANSFERÊNCIAS DE CONVÊNIOS OU REPASSES DA UNIÃO
TIPO CRÉDITO: 1 ORÇAMENTÁRIO

DADOS DA RETENÇÃO

CODIGO DA RECEITA	NOME DA RETENÇÃO	VALOR RETIDO (R\$)
1000.40.00.0.	CONTRIBUICAO PREVIDENCIARIA - INSS	9.551,67
1000.60.00.0.	ISS	5.210,00

Total da Retenção: (R\$) 14.761,67

HISTÓRICO

REFERENTE AO 8º (OITAVO) BOLETIM DE MEDIÇÃO DE EXECUÇÃO DO SERVIÇO DE CONSTRUÇÃO DE UM MATADOURO PÚBLICO DE JAGUARIBE/CE, JUNTO A SECRETARIA DO DESENVOLVIMENTO RURAL, GRICULTURA E MEIO AMBIENTE REFERE- SE A NF-E Nº 895, DE ACORDO COM OS MESES 26/06/2024 A 15/08/2024

CONTA BANCÁRIA	TIPO DOCUMENTO	Nº DOCUMENTO	VALOR DOC. (R\$)
CEF 647.224-0 (CONV. MAPP 908711/20)	OUTROS	552199	158.905,07

NOTA DE PAGAMENTO - Nº 30.08.0211
ORÇAMENTÁRIO

DADOS DO EMPENHO

NÚMERO	DATA EMISSÃO	TIPO	VALOR N.E. (R\$)	Nº LICITAÇÃO	Nº CONTRATO	OBS
26080015	26/08/2024	GLOBAL	173.666,74	18.03.01/2022	18.03.01/2022	

FUNCIONAL PROGRAMÁTICA E FONTE DE RECURSO

ÓRGÃO: 07 SECRETARIA DO DESENVOLVIMENTO RURAL, AGRICULTURA E MEIO AMBIENTE
U. ORÇAMENT.: 07.01 SECRETARIA DO DESENVOLVIMENTO RURAL, AGRICULTURA E MEIO AMBIENTE
FUNÇÃO: 23 COMÉRCIO E SERVIÇOS
SUBFUNÇÃO: 692 COMERCIALIZAÇÃO
PROGRAMA: 0025 DESENVOLVIMENTO DE PROJETOS E SERVIÇOS DE INFRAESTRUTURA URBANA
PROJETO: 1.044 CONSTRUÇÃO, AMPLIAÇÃO E REFORMA DE MATADOUROS PÚBLICOS
NATUREZA: 4.4.90.51.00 OBRAS E INSTALAÇÕES
FONTE: 17.00.000000 OUTRAS TRANSFERÊNCIAS DE CONVÊNIOS OU REPASSES DA UNIÃO

DADOS DO CREDOR

NOME: CONSTRUTORA EXITO EIRELI
ENDEREÇO: ANTÔNIO RODRIGUES PINHEIRO, Nº 775 - JOSÉ PESSOA FILHO - JAGUARIBE CE
C N P J: 03.147.269/0001-93 C G F: 065005929 INSC.MUN.: 3174 TELEFONE: 8835222713

DADOS DO PAGAMENTO

Nº PROCESSO	SALDO ANTERIOR (R\$)	VALOR DESTA PAGTO. (R\$)	SALDO DISPONÍVEL (R\$)
30080211	173.666,74	173.666,74	0,00
DATA	VALOR BRUTO (R\$)	VALOR RETIDO (R\$)	VALOR LÍQUIDO (R\$)
30/08/2024	173.666,74	14.761,67	158.905,07

DADOS DA RETENÇÃO

CÓDIGO DA RECEITA	NOME DA RETENÇÃO	VALOR RETIDO (R\$)
1000.40.00.0.	CONTRIBUICAO PREVIDENCIARIA - INSS	9.551,67
1000.60.00.0.	ISS	5.210,00
Total da Retenção: (R\$)		14.761,67

HISTÓRICO DO PAGAMENTO

REFERENTE AO 8º (OITAVO) BOLETIM DE MEDIÇÃO DE EXECUÇÃO DO SERVIÇO DE CONSTRUÇÃO DE UM MATADOURO PÚBLICO DE JAGUARIBE/CE, JUNTO A SECRETARIA DO DESENVOLVIMENTO RURAL, AGRICULTURA E MEIO AMBIENTE REFERE- SE A NF-E Nº 895, DE ACORDO COM OS MESES 26/06/2024 A 15/08/2024

CERTIFICAÇÃO DO PAGAMENTO

EU, **LUCIANO COSTA DA SILVA**, TESOUREIRO(A) DO(A) **SECRETARIA DO DESENVOLVIMENTO RURAL, AGRICULTURA E MEIO AMBIENTE**, POR ORDEM DO(A) ORDENADOR(A) DE DESPESA SENHOR(A) **ANTONIO CARLOS DE FREITAS**, CERTIFICO QUE DEI CUMPRIMENTO A REALIZAÇÃO DO PAGAMENTO DA DESPESA ORA DESCRITA, APÓS VERIFICADA A DISPONIBILIDADE(S) FINANCEIRA(S) NA(S) CONTA(S) BANCÁRIA(S) A SEGUIR INDICADA(S):

CONTA BANCÁRIA	TIPO DOCUMENTO	Nº DOCUMENTO	VAL. DOCUMENTO (R\$)
CEF 647.224-0 (CONV. MAPP 908711/20)	OUTROS	552199	158.905,07

Jaguaribe, 30 de Agosto de 2024

ANTONIO CARLOS DE FREITAS
ORDENADOR(A)

CONVÊNIO 908711/2020 - (20376/2020)	
Objeto:	CONSTRUÇÃO DE MATADOURO PÚBLICO NO MUNICÍPIO DE JAGUARIBE-CE
Dados Bancários:	66.47224-0 CAIXA
Dados do Credor:	CONSTRUTORA EXITO LTDA
Vigência do Convênio:	31/12/2020 A 30/06/2025

CONVÊNIO	
Concedente	R\$ 1.434.887,50
Proponente	R\$ 44.886,65
Total	R\$ 1.479.774,15

Contrato Nº 18.03.01/2022	R\$ 1.435.083,24
------------------------------	------------------

RESUMO	
Saldo em Conta	284.634,73
Saldo Contratual	282.833,42
Falta Repasses	0,00
Falta Contrapartidas	42.889,60

%EXECUTADO
80,29%

MEDIÇÕES	
Data	Valor
04/10/2023	162.065,53
18/12/2023	158.787,72
18/12/2023	157.270,05
01/03/2024	115.538,20
20/06/2024	267.010,88
01/08/2024	117.910,70
	173.666,74
Total	1.152.249,82

316.057,77

Foi emitida apenas uma nF para as duas medições

5 e 6 BM

REPASSES	
Data	Valor
23/06/2023	1.434.887,50
Total	1.434.887,50

CONTRAPARTIDA	
Data	Valor
29/09/2023	169,40
06/12/2023	330,35
27/02/2024	120,77
11/06/2024	279,09
26/07/2024	910,70
22/08/2024	186,74
Total	1.997,05

Total Repasses e Contrapartida	1.436.884,55
---------------------------------------	---------------------

**Extrato por período**

Cliente: PM JAGUARIBE

Conta: 0749 | 006 | 00647224-0

Data: 05/09/2024 - 09:23

Mês: Setembro/2024

Período: 1 - 5

Extrato

Data Mov.	Nr. Doc.	Histórico	Valor	Saldo
	000000	SALDO ANTERIOR	0,00	0,00
30/08/2024	053868	DBPCV TV	158.905,07 D	158.905,07 D
30/08/2024	727220	RESG AUTOM	158.905,07 C	0,00 C
04/09/2024	278871	RSG FUNDO	14.761,67 C	14.761,67 C
04/09/2024	205759	DBPCV TED	5.210,00 D	9.551,67 C
04/09/2024	205759	DBPCV TED	9.551,67 D	0,00 C

SAC CAIXA: 0800 726 0101

Pessoas com deficiência auditiva: 0800 726 2492

Ouvidoria: 0800 725 7474

Até CAIXA: 0800 104 0104

fechar X

Loading Image...

Usuário:ANTONIO CARLOS DE FREITAS

CPF:051.213.293-34

30/08/2024 14:37 Sair do Sistema

Cadastramento
Programas Página Principal
Propostas
Execução
Inf. Gerenciais
Cadastros
Acomp. e Fiscalização
Prestação de Contas
Administração
TCE
Verificação de Regularidade

[Principal](#)[Consultar Instrumento](#)[Autorização de Movimentações Financeiras](#)

Autorização de Movimentações Financeiras

22000 - Ministério da Agricultura e Pecuária

Instrumento 908711

Movimentação(ões) financeira(s) 8990899 autorizada(s) com sucesso na data/hora 30/08/2024 17:37:50

fechar X

Tipo de Movimentação

Nr.	Data	Valor Bruto	Valor Líquido	CNPJ/CPF/IG Favorecido	Nome Favorecido	Tipo	Situação
							<input type="checkbox"/>

[Cancelar](#)

fechar X

Loading Image...

Usuário:ANTONIO CARLOS DE FREITAS

CPF:051.213.293-34

30/08/2024 14:33:17 Sair do Sistema

Cadastro
Programas Página Principal
Propostas
Execução
Inf. Gerenciais
Cadastros
Acomp. e Fiscalização
Prestação de Contas
Administração
TCE
Verificação de Regularidade

[Principal](#)[Consultar Instrumento](#)[Listar Movimentações Financeiras](#)

Pagamento a Favorecido com OBTV

22000 - Ministério da Agricultura e Pecuária

Instrumento 908711

[Instrumento](#) [Documento de Liquidação](#) [Detalhes do Pagamento](#) [Histórico](#) [Anexos](#)

Dados do Pagamento

Número	8990899 
Data	29/08/2024
Tipo	Transferência Bancária para Crédito em Conta-Corrente
Valor Original do Documento de Liquidação	R\$ 173.666,74
Valor Bruto do Documento de Liquidação	R\$ 173.666,74
Total de Tributos Retidos	R\$ 14.761,67
Total de Contribuições	R\$ 0,00
Total de Outras Retenções	R\$ 0,00
Valor Pago ao Favorecido	R\$ 158.905,07



Observação *

PAGAMENTO 8ª MEDIÇÃO.

Rateio dos Valores Pagos em Cada Meta/Etapa do Cronograma Físico

Valor Total Pago para Metas/Etapas R\$ 173.666,74

Meta Atendida	Etapa Atendida	Recurso de Repasse (R\$)	Recurso de Contrapartida (R\$)	Recurso de Rendimento (R\$)
CONSTRUÇÃO DE MATADOURO PÚBLICO NO MUNICÍPIO DE JAGUARIBE - CE	CONSTRUÇÃO DE MATADOURO PÚBLICO NO MUNICÍPIO DE JAGUARIBE - CE	173.480,00	186,74	0,00

	ESTADO DO CEARA PREFEITURA MUNICIPAL DE JAGUARIBE SEC. DO PLANEJAMENTO E GESTÃO - SEPLAG				Nota Nº 000000895				
	SÉRIE ELETRÔNICA								
	NOTA FISCAL ELETRÔNICA DE PRESTAÇÃO DE SERVIÇOS								
Data de Geração	27/08/2024	Competência	AGO/2024	Nº da NFS-e Substituída	0				
Nº do RPS	0	Local da Prestação	JAGUARIBE-CE	Optante do Simples	SIM				
DADOS DO PRESTADOR DO SERVIÇO									
Razão Social	CONSTRUTORA EXITO LTDA								
Nome Fantasia	CONSTRUTORA EXITO								
Endereço	RUA ANTONIO RODRIGUES PINHEIRO, 775 - JOSE PESSOA FILLHO								
CPF/CNPJ	03.147.269/0001-93	Insc. Municipal	1411	UF	CE		Insc. Estadual	0	
Cidade	JAGUARIBE	C.E.P	63475000	Comp.			Telefone	(88) 3522-2713	
DADOS DO TOMADOR DO SERVIÇO									
Razão Social	PREFEITURA MUNICIPAL DE JAGUARIBE			E-mail	convenios@jaguaribe.ce.gov.br				
Endereço	PRA PRAÇA SENADOR FERNANDES TÁVORA, S/N CENTRO 63475000 JAGUARIBE-CE								
CPF/CNPJ	07.443.708/0001-66	Insc. Municipal	0	Insc. Estadual			Telefone	(88) 3522-1092	
DESCRIÇÃO DOS SERVIÇOS									
Referente ao 8º (Oitavo) Boletim de Medição de Execução do Serviço de Construção de Um Matadouro Público de Jaguaribe/CE. CONCORRÊNCIA PÚBLICA Nº 18.03.01/2022 - Contrato nº 18.03.01/2022 – Operação: 1074347 - Siconv: 908711 - CNO da Obra: 90.011.61077/75 - OPTANTE PELO SIMPLES NACIONAL. BASE ISS=100%=173.666,74 Alíquota = 3% = 5.210,00 Base INSS=50%=86.833,37 Alíquota = 11% =9.551,67 DADOS BANCÁRIOS: CONSTRUTORA EXITO EIRELI - EPP CNPJ Nº 03.147.269/0001-93 CAIXA ECONÔMICA: 104 AGÊNCIA: 0749 OPERAÇÃO: 003 CONTA CORRENTE: 1060-7									
									
PREFEITURA MUNICIPAL DE JAGUARIBE CONVÊNIO N.º <u>Conv. 908711/2020</u> CEDENTE <u>Min. da Agricultura</u> <u>Defensoria</u>									
CODIGO DA ATIVIDADE/SERVIÇO									
702 / 439910300 - Obras de alvenaria									
INFORMAÇÕES PARA SERVIÇOS DE CONSTRUÇÃO CIVIL									
CÓDIGO DA OBRA			ART DA OBRA						
TRIBUTOS FEDERAIS									
PIS	0,00	COFINS	0,00	INSS	9.551,67	CSLL	0,00	IRRF	0,00
VALORES DO PRESTADOR			INFORMAÇÕES DA OPERAÇÃO			CÁLCULO DO ISS			
Valor dos Serviços	173.666,74	Natureza da Operação			Valor dos Serviços	173.666,74			
(-) Desconto Incondicionado	0,00	Tributada no Município			(-) Dedução permitida em lei	0,00			
(-) Desconto condicionado	0,00	Regime Especial de Tributação			(-) Desconto Incondicionado	0,00			
(-) Retenções Federais	9.551,67	0-Nenhum			Base de Cálculo	173.666,74			
Outras Retenções	0,00	Código de Validação/Link			(X) Alíquota do ISS	3,0000 %			
(-) ISS Retido	5.210,00	mfte8op43s6rba9wdg7vlcjqyz			ISS a Reter	(X) Sim () Não			
(=) Valor Líquido	158.905,07	https://www.jaguaribe.ce.gov.br			(=) Valor do ISS	5.210,00			
INFORMAÇÕES ADICIONAIS									
OUTRAS INFORMAÇÕES									
Impressa em: 27/08/24 10:29									
Hora da emissão: 10:29:26									



MINISTÉRIO DA FAZENDA
Secretaria da Receita Federal do Brasil
Procuradoria-Geral da Fazenda Nacional

**CERTIDÃO POSITIVA COM EFEITOS DE NEGATIVA DE DÉBITOS RELATIVOS AOS TRIBUTOS
FEDERAIS E À DÍVIDA ATIVA DA UNIÃO**

Nome: **CONSTRUTORA EXITO LTDA**
CNPJ: **03.147.269/0001-93**

Ressalvado o direito de a Fazenda Nacional cobrar e inscrever quaisquer dívidas de responsabilidade do sujeito passivo acima identificado que vierem a ser apuradas, é certificado que:

1. não constam pendências relativas aos débitos administrados pela Secretaria da Receita Federal do Brasil (RFB); e
2. constam nos sistemas da Procuradoria-Geral da Fazenda Nacional (PGFN) débitos inscritos em Dívida Ativa da União (DAU) com exigibilidade suspensa nos termos do art. 151 da Lei nº 5.172, de 25 de outubro de 1966 - Código Tributário Nacional (CTN), ou garantidos mediante bens ou direitos, ou com embargos da Fazenda Pública em processos de execução fiscal, ou objeto de decisão judicial que determina sua desconsideração para fins de certificação da regularidade fiscal.

Conforme disposto nos arts. 205 e 206 do CTN, este documento tem os mesmos efeitos da certidão negativa.

Esta certidão é válida para o estabelecimento matriz e suas filiais e, no caso de ente federativo, para todos os órgãos e fundos públicos da administração direta a ele vinculados. Refere-se à situação do sujeito passivo no âmbito da RFB e da PGFN e abrange inclusive as contribuições sociais previstas nas alíneas 'a' a 'd' do parágrafo único do art. 11 da Lei nº 8.212, de 24 de julho de 1991.

A aceitação desta certidão está condicionada à verificação de sua autenticidade na Internet, nos endereços <<http://rfb.gov.br>> ou <<http://www.pgfn.gov.br>>.

Certidão emitida gratuitamente com base na Portaria Conjunta RFB/PGFN nº 1.751, de 2/10/2014.

Emitida às 11:37:33 do dia 05/07/2024 <hora e data de Brasília>.

Válida até 01/01/2025.

Código de controle da certidão: **129C.8A83.05BB.C3FF**

Qualquer rasura ou emenda invalidará este documento.



GOVERNO DO
ESTADO DO CEARÁ
Procuradoria Geral do Estado

Certidão Negativa de Débitos Estaduais

202410919280

Emitida para os efeitos da Instrução Normativa Nº 13 de 02/03/2001

IDENTIFICAÇÃO DO(A) REQUERENTE
Inscrição Estadual: 065005929
CNPJ / CPF: 03147269000193
RAZÃO SOCIAL: CONSTRUTORA EXITO LTDA

Ressalvado o direito da Fazenda Estadual de inscrever e cobrar as dívidas que venham a ser apuradas, certifico, para fins de direito, que revendo os registros do Cadastro de Inadimplentes da Fazenda Pública Estadual - CADINE, verificou-se nada existir em nome do(a) requerente acima identificado(a) até a presente data e horário, e, para constar, foi emitida esta certidão.

EMITIDA VIA INTERNET EM 27/08/2024 ÀS 08:39:32
VÁLIDA ATÉ 26/10/2024

A autenticidade deste documento deverá ser comprovada via Internet, no endereço
www.sefaz.ce.gov.br



PREFEITURA MUNICIPAL DE JAGUARIBE
SECRETARIA DO PLANEJAMENTO E GESTÃO
CERTIDÃO NEGATIVA DE DÉBITOS

Nº 0000000253

Razão Social

CONSTRUTORA EXITO LTDA

INSCRIÇÃO ECONÔMICA Documento

00000001411

C.N.P.J.: 03147269000193

Bairro

JOSE PESSOA FILHO

CEP

63475000

Localizado RUA ANTONIO RODRIGUES PINHEIRO, 775 - - JAGUARIBE-CE

DADOS DO CONTRIBUINTE OU RESPONSÁVEL

Inscrição Contribuinte / Nome

457174 - CONSTRUTORA EXITO LTDA

Endereço

RUA ANTONIO RODRIGUES PINHEIRO, 775

Documento

C.N.P.J.: 03.147.269/0001-93

JOSE PESSOA FILHO JAGUARIBE-CE CEP: 63475000

No. Requerimento

0000000253/2024

Natureza jurídica

Pessoa Jurídica

CERTIDÃO

Certificamos para os devidos fins, que revendo os registros dos cadastros da dívida ativa e de inadimplentes desta Secretaria, constata-se - até a presente data - não existirem em nome do(a) requerente, nenhuma pendência relativa a tributos municipais.

SECRETARIA DO PLANEJAMENTO E GESTÃO se reserva o direito de inscrever e cobrar as dívidas que posteriormente venham a ser apuradas. Para Constar, foi lavrada a presente Certidão.

A aceitação desta certidão está condicionada à verificação de sua autenticidade na internet, nos seguinte endereço: <https://www.jaguaribe.ce.gov.br/>

JAGUARIBE-CE, 03 DE JUNHO DE 2024

Esta certidão é válida por 090 dias contados da data de emissão

VALIDA ATÉ: 31/08/2024

COD. VALIDAÇÃO 0000000253





PREFEITURA MUNICIPAL DE JAGUARIBE
SECRETARIA DO PLANEJAMENTO E GESTÃO

VALIDAÇÃO DE CERTIDÃO

Nº: 2024/000000253

DOCUMENTO: C.N.P.J.: 03.147.269/0001-93

DATA DE EMISSÃO: 03/06/2024

Esta CERTIDÃO NEGATIVA DE DÉBITOS foi emitida pelo Sistema SEFIN Online sendo válida até 31/08/24
JAGUARIBE-CE, 03 DE JUNHO DE 2024

CERTIDÃO VALIDADA VIA INTERNET

em 27/08/24 às 08:46:22

[Voltar](#)[Imprimir](#)

Certificado de Regularidade do FGTS - CRF

Inscrição: 03.147.269/0001-93
Razão Social: CONSTRUTORA EXITO LTDA
Endereço: RUA ANTONIO RODRIGUES PINHEIRO 775 / JOSE PESSOA FILHO / JAGUARIBE / CE / 63475-000

A Caixa Econômica Federal, no uso da atribuição que lhe confere o Art. 7, da Lei 8.036, de 11 de maio de 1990, certifica que, nesta data, a empresa acima identificada encontra-se em situação regular perante o Fundo de Garantia do Tempo de Serviço - FGTS.

O presente Certificado não servirá de prova contra cobrança de quaisquer débitos referentes a contribuições e/ou encargos devidos, decorrentes das obrigações com o FGTS.

Validade: 26/08/2024 a 24/09/2024

Certificação Número: 2024082622250824484705

Informação obtida em 27/08/2024 09:08:45

A utilização deste Certificado para os fins previstos em Lei esta condicionada a verificação de autenticidade no site da Caixa:
www.caixa.gov.br



PODER JUDICIÁRIO
JUSTIÇA DO TRABALHO

CERTIDÃO NEGATIVA DE DÉBITOS TRABALHISTAS

Nome: CONSTRUTORA EXITO LTDA (MATRIZ E FILIAIS)
CNPJ: 03.147.269/0001-93
Certidão nº: 58696896/2024
Expedição: 27/08/2024, às 09:10:25
Validade: 23/02/2025 - 180 (cento e oitenta) dias, contados da data de sua expedição.

Certifica-se que **CONSTRUTORA EXITO LTDA (MATRIZ E FILIAIS)**, inscrito(a) no CNPJ sob o nº **03.147.269/0001-93**, **NÃO CONSTA** como inadimplente no Banco Nacional de Devedores Trabalhistas.

Certidão emitida com base nos arts. 642-A e 883-A da Consolidação das Leis do Trabalho, acrescentados pelas Leis ns.º 12.440/2011 e 13.467/2017, e no Ato 01/2022 da CGJT, de 21 de janeiro de 2022. Os dados constantes desta Certidão são de responsabilidade dos Tribunais do Trabalho.

No caso de pessoa jurídica, a Certidão atesta a empresa em relação a todos os seus estabelecimentos, agências ou filiais.

A aceitação desta certidão condiciona-se à verificação de sua autenticidade no portal do Tribunal Superior do Trabalho na Internet (<http://www.tst.jus.br>).

Certidão emitida gratuitamente.

INFORMAÇÃO IMPORTANTE

Do Banco Nacional de Devedores Trabalhistas constam os dados necessários à identificação das pessoas naturais e jurídicas inadimplentes perante a Justiça do Trabalho quanto às obrigações estabelecidas em sentença condenatória transitada em julgado ou em acordos judiciais trabalhistas, inclusive no concernente aos recolhimentos previdenciários, a honorários, a custas, a emolumentos ou a recolhimentos determinados em lei; ou decorrentes de execução de acordos firmados perante o Ministério Público do Trabalho, Comissão de Conciliação Prévia ou demais títulos que, por disposição legal, contiver força executiva.

Estado do Ceará
Município: JAGUARIBE
PREFEITURA MUNICIPAL DE JAGUARIBE

EXERCÍCIO: 2024

NL

NOTA DE LIQUIDAÇÃO - Nº 0008897

DADOS DO EMPENHO ORIGINAL

DATA EMISSÃO	Nº EMPENHO	VALOR N.E. (R\$)	VALOR ANULADO (R\$)	TIPO
26/08/2024	26.08.0015	173.666,74	0,00	GLOBAL

FUNCIONAL PROGRAMÁTICA E FONTE DE RECURSO

ÓRGÃO: 07 SECRETARIA DO DESENVOLVIMENTO RURAL, AGRICULTURA E MEIO AMBIENTE
U. ORÇAMENT.: 07.01 SECRETARIA DO DESENVOLVIMENTO RURAL, AGRICULTURA E MEIO AMBIENTE
FUNÇÃO: 23 COMÉRCIO E SERVIÇOS
SUBFUNÇÃO: 692 COMERCIALIZAÇÃO
PROGRAMA: 0025 DESENVOLVIMENTO DE PROJETOS E SERVIÇOS DE INFRAESTRUTURA URBANA
PROJETO: 1.044 CONSTRUÇÃO, AMPLIAÇÃO E REFORMA DE MATADOUROS PÚBLICOS
NATUREZA: 4.4.90.51.00 OBRAS E INSTALAÇÕES
FONTE: 17.00.000000 OUTRAS TRANSFERÊNCIAS DE CONVÊNIOS OU REPASSES DA UNIÃO
TIPO CRÉDITO: 1 ORÇAMENTÁRIO

DADOS DO CREDOR

NOME: CONSTRUTORA EXITO EIRELI
ENDEREÇO: ANTÔNIO RODRIGUES PINHEIRO, Nº 775 - JOSÉ PESSOA FILHO - JAGUARIBE CE
C N P J: 03.147.269/0001-93 C G F: 065005929 INSC.MUN.: 3174 Telefone: 8835222713

DADOS DA LIQUIDAÇÃO

DATA DA LIQUIDAÇÃO 28/08/2024	VALOR LIQUIDADO: (R\$) 173.666,74	VALOR DO DESCONTO: (R\$) 0,00	TIPO DA LIQUIDAÇÃO: COM NOTA FISCAL
TIPO DA NOTA FISCAL: SERVIÇO	SUB TIPO DA NOTA FISCAL: ELETRÔNICA FORA DO PADRÃO	Nº DA NOTA FISCAL: 895	Nº DOS FORMULÁRIOS: 1
DATA DA EMISSÃO DA NOTA: 27/08/2024	DATA LIMITE PARA EXPEDIÇÃO: 27/08/2024	SÉRIE DA NOTA: 1	SÉRIE DO SELO DE AUTENTICIDADE: INTERNETCE
Nº DO PROTOCOLO DE AUTORIZAÇÃO:	SÉRIE DO SELO: 0	Nº DO SELO FISCAL:	OBS:
CHAVE DE ACESSO: 0	CHAVE DE VERIFICAÇÃO: MFTE8OP43S6RBA9WDG7VLCJNQYZ		

HISTÓRICO DA LIQUIDAÇÃO

REFERENTE AO 8º (OITAVO) BOLETIM DE MEDIÇÃO DE EXECUÇÃO DO SERVIÇO DE CONSTRUÇÃO DE UM MATADOURO PÚBLICO DE JAGUARIBE/CE, JUNTO A SECRETARIA DO DESENVOLVIMENTO RURAL, GRICULTURA E MEIO AMBIENTE REFERE- SE A NF-E Nº 895, DE ACORDO COM OS MESES 26/06/2024 A 15/08/2024

ITENS DA LIQUIDAÇÃO

ESPECIFICAÇÃO DO ITEM	UNIDADE	QTDE. LIQ.	VAL. UNIT. (R\$)	VAL. LIQ. (R\$)	QTDE. A LIQ.
CONSTRUÇÃO DE UM MATADOURO PÚBLICO DE JAGUARIBE	SERV	1	173.666,740	173.666,74	0

Jaguaribe, 28 de Agosto de 2024



ANTONIO CARLOS DE FREITAS
LIQUIDANTE

**Prefeitura Municipal de Jaguaribe**

DID: 69342024

Nota de Solicitação de Liquidação**Fornecedor:** CONSTRUTORA EXITO EIRELI**CNPJ:** 03.147.269/0001-93**Endereço:** ANTÔNIO RODRIGUES PINHEIRO, Nº 775**Bairro:** JOSÉ PESSOA FILHO**Cidade:** Jaguaribe**UF:** CE**CEP:** 63475000**Telefone:** 8835222713**E-Mail:** construtoraexito@hotmail.com**Banco:** BRASIL**ATENÇÃO !!! Os Dados Bancários Devem ser Cadastrados no Sistema Gestor Municipal.****Agência:** 1-1**Conta:** 1-1**Tipo de Conta:** Conta Corrente**U. Orçamentária:** 0701 - Secretaria do Desenvolvimento Rural, Agricultura e Meio Ambiente**U. Funcional:** Depto. Financeiro**Função:** 23 - Comércio e Serviços**Dotação:** 400**Subfunção:** 692 - Comercialização**Programa:** 0025 - Desenvolvimento de Projetos e serviços de Infraestrutura Urbana**Proj\Atividade:** 1044 - Construção, ampliação e reforma de Matadouros Públicos**Natureza:** 4.4.90.51.00 - Obras e Instalações**Fonte Recurso:** 1700000000 - Outras Transferências de Convênios ou Repasses da União**Centro de Custo:** OBRAS E REFORMAS MUNICIPAIS**Tipo Processo:** Concorrência**No. Processo:** Contrato: 18.03.01/2022 - Licitação: 18.03.01/2022**Nº Empenho:** 26080015 - Global**Nº Nota Fiscal:** 895**Dt Emissão NF:** 27/08/2024**Dt. Solicitação** 28/08/2024
Liquidação:**Data Expedição:****Mês Referência:** 26/06/2024 A 15/08/2024**Vlr. Liquidação:** R\$ 173.666,74

(CENTO E SETENTA E TRÊS MIL E SEISCENTOS E SESSENTA E SEIS REAIS E SETENTA E QUATRO CENTAVOS)

Tipo de NF: Serviço**SubTipo de NF:** ELETRÔNICA FORA DO PADRÃO NACIONAL**Série NF:** 1**Pr. Autorização:****Ch. Verificação:****Ch. Acesso:****Histórico da Liquidação**

REFERENTE AO 8º (OITAVO) BOLETIM DE MEDIÇÃO DE EXECUÇÃO DO SERVIÇO DE CONSTRUÇÃO DE UM MATADOURO PÚBLICO DE JAGUARIBE/CE, JUNTO A SECRETARIA DO DESENVOLVIMENTO RURAL, GRICULTURA E MEIO AMBIENTE

Itens da Liquidação

Cod.	Nome	Lote	Qtde	Val. Unitário	Val.Total
48729	CONSTRUÇÃO DE UM MATADOURO PÚBLICO DE JAGUARIBE	1	1,00	173.666,74	173.666,74

Responsável pela elaboração

 Luciano Costa da Silva

Ordenador de Despesa

 ANTONIO CARLOS DE FREITAS

Flávia de Aguiar Soares
 Técnica de Serviço
 Técnico _____
 Data ____/____/____

Estado do Ceará
Município: JAGUARIBE
PREFEITURA MUNICIPAL DE JAGUARIBE

EXERCÍCIO: 2024

NE

NOTA DE EMPENHO - Nº 26.08.0015

DADOS DO EMPENHO

DATA EMISSÃO	TIPO	MODALIDADE / Nº LICITAÇÃO	Nº CONTRATO	DID
26/08/2024	GLOBAL	CONCORRÊNCIA PÚBLICA / 18.03.01/2022	18.03.01/2022	69342024
CENTRO DE CUSTO			OBS	
OBRAS E REFORMAS MUNICIPAIS				

FUNCIONAL PROGRAMÁTICA E FONTE DE RECURSO

ÓRGÃO: 07 SECRETARIA DO DESENVOLVIMENTO RURAL, AGRICULTURA E MEIO AMBIENTE
U. ORÇAMENT.: 07.01 SECRETARIA DO DESENVOLVIMENTO RURAL, AGRICULTURA E MEIO AMBIENTE
FUNÇÃO: 23 COMÉRCIO E SERVIÇOS
SUBFUNÇÃO: 692 COMERCIALIZAÇÃO
PROGRAMA: 0025 DESENVOLVIMENTO DE PROJETOS E SERVIÇOS DE INFRAESTRUTURA URBANA
PROJETO: 1.044 CONSTRUÇÃO, AMPLIAÇÃO E REFORMA DE MATADOUROS PÚBLICOS
NATUREZA: 4.4.90.51.00 OBRAS E INSTALAÇÕES
FONTE: 17.00.000000 OUTRAS TRANSFERÊNCIAS DE CONVÊNIOS OU REPASSES DA UNIÃO
TIPO CRÉDITO: 1 ORÇAMENTÁRIO
PCASP: 123210601 OBRAS EM ANDAMENTO

DEMONSTRATIVO DO SALDO DA DOTAÇÃO

FICHA	SALDO ANTERIOR (R\$)	VALOR DO EMPENHO (R\$)	SALDO ATUAL (R\$)
400	173.666,74	173.666,74	0,00

DADOS DO CREDOR

NOME: CONSTRUTORA EXITO EIRELI
ENDEREÇO: ANTÔNIO RODRIGUES PINHEIRO, Nº 775 - JOSÉ PESSOA FILHO - JAGUARIBE CE
C N P J: 03.147.269/0001-93 C G F: 065005929 INSC.MUN.: 3174 Telefone: 8835222713

HISTÓRICO DO EMPENHO

VALOR EMPENHADO PARA ATENDER DESPESAS COM REFERENTE AO 8º (OITAVO) BOLETIM DE MEDIÇÃO DE EXECUÇÃO DO SERVIÇO DE CONSTRUÇÃO DE UM MATADOURO PÚBLICO DE JAGUARIBE/CE, JUNTO A SECRETARIA DO DESENVOLVIMENTO RURAL, AGRICULTURA E MEIO AMBIENTE

ITENS DO EMPENHO

CÓDIGO	ESPECIFICAÇÃO	UNIDADE	QUANT.	VAL. UNITÁRIO (R\$)	VAL. TOTAL (R\$)
48729	CONSTRUÇÃO DE UM MATADOURO PÚBLICO DE JAGUARIBE	SERV	1	173.666,74	173.666,74
Total dos Itens: (R\$)					173.666,74

Eu, **ANTONIO CARLOS DE FREITAS**, no uso competente das minhas atribuições de Ordenador(a) da Despesa do(a) **SECRETARIA DO DESENVOLVIMENTO RURAL, AGRICULTURA E MEIO AMBIENTE**, autorizo o fornecimento ou execução dos serviços ora descritos, obedecidas as condições e especificações desta Nota de Empenho Nº **26080015**. A(os) **26 de Agosto de 2024**

Responsável pelo Setor

ANTONIO CARLOS DE FREITAS
ORDENADOR(A)

**Prefeitura Municipal de Jaguaribe**

Documento de Intenção de Despesa

DID: 69342024**Data:** 26/08/2024**Fornecedor:** CONSTRUTORA EXITO EIRELI**CNPJ:** 03.147.269/0001-93**Endereço:** ANTÔNIO RODRIGUES PINHEIRO, Nº 775**Bairro:** JOSÉ PESSOA FILHO**Cidade:** Jaguaribe**UF:** CE**CEP:** 63475000**Telefone:** 8835222713**E-Mail:** construtoraexito@hotmail.com**U. Orçamentária:** 0701 - Secretaria do Desenvolvimento Rural, Agricultura e Meio Ambiente**U. Funcional:** Depto. Financeiro**Função:** 23 - Comércio e Serviços**Dotação:** 400**Subfunção:** 692 - Comercialização**Programa:** 0025 - Desenvolvimento de Projetos e serviços de Infraestrutura Urbana**Proj\Atividade:** 1044 - Construção, ampliação e reforma de Matadouros Públicos**Natureza:** 4.4.90.51.00 - Obras e Instalações**Fonte Recurso:** 1700000000 - Outras Transferências de Convênios ou Repasses da União**Centro de Custo:** OBRAS E REFORMAS MUNICIPAIS**Tipo Processo:** Concorrência**No. Processo:** Contrato: 18.03.01/2022 - Licitação: 18.03.01/2022**Modalidade:** Global**Valor do DID:** R\$ 173.666,74**Histórico**

REFERENTE AO 8º (OITAVO) BOLETIM DE MEDIÇÃO DE EXECUÇÃO DO SERVIÇO DE CONSTRUÇÃO DE UM MATADOURO PÚBLICO DE JAGUARIBE/CE, JUNTO A SECRETARIA DO DESENVOLVIMENTO RURAL, GRICULTURA E MEIO AMBIENTE

Itens do DID

Item	Qtde DID	Val. Unit	Total
CONSTRUÇÃO DE UM MATADOURO PÚBLICO DE JAGUARIBE	1,00	173.666,74	173.666,74

Ordenador

ANTONIO CARLOS DE FREITAS

Responsável pelo preenchimento

Luciano Costa da Silva

Recepção em: ___/___/___

Visto: _____



Comprovante de transferência entre contas da CAIXA - TEV

Via Gerenciador Financeiro CAIXA

Emitente:	P M JAGUARIBE
Conta origem:	0749 006 00000019-3
Conta destino:	0749 006 00647224-0

Nome destinatário:	PM JAGUARIBE
Valor:	R\$ 186,74
Identificação da operação:	CONTRAPARTIDA 908711 2020

Data de débito:	22/08/2024
Data/hora da operação:	22/08/2024 13:43:09

Código da operação:	21212590
Chave de segurança:	CQ6M1A228H0EX4HE

CPF'S autorizadores:	004.192.993-43
	276.190.873-20

DEBITO REALIZADO COM SUCESSO. A PREVISAO DO CREDITO NA CONTA DESTINO E DE 30 MINUTOS
SAC CAIXA: 0800 726 0101
Pessoas com deficiência auditiva: 0800 726 2492
Ouvidoria: 0800 725 7474
Alô CAIXA: 0800 104 0104

À

Prefeitura Municipal de Jaguaribe

Assunto: **Autorização de Desbloqueio e Comprovação da Execução Financeira**

Ref.: **Contrato de Repasse MAP 908711/2020 - Operação 1074347-08 - Programa Agropecuária Sustentável**

Senhor Prefeito Municipal,

1. Informamos que foi efetuada na data de hoje a Autorização de Desbloqueio do Contrato de Repasse em epígrafe e que os valores abaixo estarão **desbloqueados no SICONV para pagamento através de OBTV** aos fornecedores (CONSTRUTORA EXITO EIRELI - CNPJ 03.147.269/0001-93). Atentar para o pagamento dentro da vigência do Contrato de Repasse.
 - a. Conta Vinculada: 0749.006.00647224-0
 - b. Repasse: R\$ 173.480,00
 - c. Contrapartida: R\$ 186,74
 - d. Rendimentos: R\$ 0,00
 - e. **Total autorizado: R\$ 173.666,74**
 - f. **Desbloqueio 06**
2. Os pagamentos deverão ocorrer através de **OBTV no SICONV** (conta corrente 0749.006.00647224-0).
3. Assim que os pagamentos forem realizados, solicitamos a gentileza de Vossa Excelência em providenciar, no prazo máximo de 30 dias, a Comprovação da Execução Financeira deste desbloqueio.
4. Para Contrato de Repasse inserido no SICONV, a autorização de desbloqueio da 2ª parcela e subsequentes, inclusive a última, requer a comprovação da execução financeira da parcela anterior, mediante o preenchimento pelo Contratado, na Aba Execução daquele Sistema, dos Relatórios de Execução (Pagamentos Realizados e Documentos de Liquidação Incluídos) relativos aos pagamentos realizados.
5. Quando concluírem a inclusão favor informar a esta RF Governo Juazeiro do Norte/CE pelo e-mail , para verificação e aprovação da comprovação da execução financeira e **DESBLOQUEIO DA PRÓXIMA PARCELA**.
6. Estamos à disposição para eventuais esclarecimentos.

Respeitosamente,

MARIA SELMA DE BRITO MARTINS

Assistente Sênior

Governo Juazeiro do Norte/CE

EVELIN MONIQUE MARTINS SARAIVA

Coordenador de Filial S.E.

Governo Juazeiro do Norte/CE

CAIXA



**CONSTRUTORA
EXITO**

"A persistência é o caminho do êxito"

RECIBO DE PAGAMENTO

Recebemos da **Prefeitura Municipal de Jaguaribe – Ceará – CNPJ nº 07.443.708/0001-66**, a importância de **R\$ 173.666,74 (Cento e Setenta e Três Mil e Seiscentos e Sessenta e Seis Reais e Setenta e Quatro Centavos)**, Referente ao 8º (Oitavo) Boletim de Medição de Execução do Serviço de Construção de Um Matadouro Público de Jaguaribe/CE. CONCORRÊNCIA PÚBLICA Nº 18.03.01/2022 - Contrato nº 18.03.01/2022 – Operação: 1074347 - Siconv: 908711 - CNO da Obra: 90.011.61077/75 - OPTANTE PELO SIMPLES NACIONAL. **Conforme Nota Fiscal nº 895.**

DADOS BANCÁRIOS:
CONSTRUTORA EXITO EIRELI - EPP
CNPJ Nº 03.147.269/0001-93
CAIXA ECONÔMICA: 104
AGÊNCIA: 0749
OPERAÇÃO: 003
CONTA CORRENTE: 1060-7

BASE ISS=100%=173.666,74 Alíquota = 3% = 5.210,00

Base INSS=50%=86.833,37 Alíquota = 11% =9.551,67

Jaguaribe – Ce; _____/_____/____

CONSTRUTORA EXITO LTDA – EPF
CNPJ: 03.147.269/0001-93
Syomara Alves Barboza
CPF Nº 817.428.603-97
Titular/Administradora



ORDEM DE SERVIÇO

Nº da Ordem de Serviço		Modalidade da Licitação
18.03.01/2022		CONCORRÊNCIA PÚBLICA
SECRETARIA DE INFRAESTRUTURA, TRANSPORTES E URBANISMO		
Nº da Licitação	Nº do Contrato	Data de Contrato
18.03.01/2022	18.03.01/2022	19 de julho de 2022
Contratado		
CONSTRUTORA EXITO EIRELI		
Endereço		
Rua Antônio Rodrigues Pinheiro, 775 – José Pessoa Filha – Jaguaribe/CE		
Nº do CNPJ/CPF		Nº Telefone/E-mail
05.147.269.0001-93		-
Autorizo a execução dos serviços abaixo discriminados		
CONTRATAÇÃO DE EMPRESA ESPECIALIZADA PARA CONSTRUÇÃO DE UM MATADOURO PÚBLICO DE JAGUARIBE/CE		
Valor Global		
RS 1.435.419,89 (Hum milhão, quatrocentos e trinta e cinco mil, quatrocentos e dezenove reais e oitenta e nove centavos).		
Validade da proposta		Prazo de execução
60 (sessenta) dias		180 (cento e oitenta) dias

Jaguaribe – CE, 20 de julho de 2022.



Charles de Lima Nunes
Secretário Adjunto de Infraestrutura,
Transportes e Urbanismo



Syomara Alves Barboza
CONSTRUTORA EXITO EIRELI



PREFEITURA DE
JAGUARIBE

**QUARTO TERMO ADITIVO AO
CONTRATO Nº 18.03.01/2022 QUE ENTRE
SI CELEBRAM O MUNICÍPIO DE
JAGUARIBE, ATRAVÉS DA SECRETARIA
DE DESENVOLVIMENTO RURAL,
AGRICULTURA E MEIO AMBIENTE
COM CONSTRUTORA EXITO LTDA,
PARA O FIM QUE A SEGUIR SE
DECLARA:**

O MUNICÍPIO de JAGUARIBE, pessoa jurídica de direito público interno, O MUNICÍPIO de JAGUARIBE, pessoa jurídica de direito público interno, através da Secretaria de Desenvolvimento Rural Agricultura e Meio Ambiente, representado pelo Secretário, o Sr. **José Ricardo Mendes de Sousa**, doravante denominado de **CONTRATANTE**, e, do outro lado a empresa **CONSTRUTORA EXITO LTDA**, com endereço na Rua Antônio Rodrigues Pinheiro, 775 – José Pessoa Filha – Jaguaribe/CE, inscrito no CNPJ sob o nº 03.147.269/0001-93, representada por Syomara Alves Barboza, portador(a) do CPF nº 817.428.603-97, doravante denominado(a) **CONTRATADO(A)**, resolvem firmar o presente aditivo ao Contrato decorrente do Processo de Licitação, **CONCORRÊNCIA PÚBLICA nº 18.03.01/2022** cujo objeto é a **CONTRATAÇÃO DE EMPRESA ESPECIALIZADA PARA CONSTRUÇÃO DE UM MATADOURO PÚBLICO DE JAGUARIBE/CE**, em conformidade com as disposições contidas na Lei nº 8.666/93 e suas alterações posteriores, e mediante as cláusulas e condições a seguir:

CLÁUSULA PRIMEIRA – DA FUNDAMENTAÇÃO LEGAL

1.1 – O presente aditivo tem como fundamento o art. 57, inciso II, § 1º da Lei Federal nº 8.666/93 e suas alterações posteriores.

CLÁUSULA SEGUNDA – DA PRORROGAÇÃO CONTRATUAL

2.1 – O presente aditivo tem por finalidade a prorrogação do prazo de contrato resultante do procedimento licitatório acima referido, por mais 05 (CINCO) meses. Portanto, terá vigência a partir de 31 de março de 2024 até 31 de agosto de 2024.

CLÁUSULA TERCEIRA – DA JUSTIFICATIVA

3.1 – A Prorrogação Contratual é uma prerrogativa da Administração Pública, que poderá utilizá-la quando respaldada legalmente, fato este, óbvio, no caso em tela. São dois os motivos preponderantes, entre outros: O primeiro consiste na inconveniência da suspensão das atividades de interesse público, provenientes de serviços prestados de modo contínuo; o segundo é a previsibilidade de recursos orçamentários. Em princípio, qualquer que seja a distribuição de verbas no orçamento anual, com certeza, irá existir recursos para efetivação destes serviços.

3.2 – A prorrogabilidade do contrato em pauta, não só está assegurada pelo disposto no inciso II, do art. 57 da Lei de licitações vigente, como pela sua previsibilidade no instrumento convocatório e contratual.

3.3 – Considerando a excelência da qualidade do serviço que vem sendo prestado ao Município, combinado com o princípio da economicidade, a CONTRATANTE resolve prorrogar o referido contrato, preservando, desse modo, a supremacia do interesse público.

CLAUSULA QUARTA – DAS DISPOSIÇÕES FINAIS

4.1 – As demais cláusulas e condições pactuadas anteriormente permanecerão inalteradas e em pleno vigor.

E, estando acertados, assinam o presente instrumento em 02 (duas) vias, perante duas testemunhas que também o assinam, para que produza seus jurídicos e legais efeitos.

Jaguaribe/CE, 27 de Março de 2024.



José Ricardo Mendes de Sousa
Secretário de Desenvolvimento Rural
Agricultura e Meio Ambiente



SYOMARA ALVES BARBOZA
CONSTRUTORA EXITO LTDA

TESTEMUNHAS:

01.

CPF: _____

02.

CPF: 06090345349



CADASTRO NACIONAL DE OBRAS - CNO
COMPROVANTE DE INSCRIÇÃO DE OBRA



Informações da obra

Número de inscrição da obra 90.011.61077/75	Nome da obra CONSTRUÇÃO DE UM MATADOURO PUBLICO DE JAGUARIBE
Data do cadastramento 29/07/2022 11:28	Origem do cadastramento e-CAC
ART RRT CIB	Cadastro Imobiliário
Data do início da obra 19/07/2022	CNAE 4120400 Construção de edifícios

Situação da obra

Situação Ativa	Data 19/07/2022
--------------------------	---------------------------

Endereço

Pais BRASIL	Município JAGUARIBE	UF CE	CEP 63.475-000
Bairro CENTRO	Logradouro PRACA SENADOR FERNANDES TAVORA	Número S/N	

Responsável

Nome CONSTRUTORA EXITO EIRELI	CPF/CNPJ 03.147.269/0001-93	Vínculo Dono da obra
Data de início da responsabilidade 19/07/2022	Data de término da responsabilidade	

Áreas Principais

Categoria	Destinação	Tipo de Obra	Área
Obra Nova	Edifício de Garagens	Alvenaria	6.030,60 m²

Área Resultante

Área Resultante da Obra 6.030,60 m²



BOLETIM DE MEDIÇÃO

<p>PREFEITURA MUNICIPAL DE JAGUARIBR/CE SECRETARIA DE DESENVOLVIMENTO RURAL, AGRICULTURA E MEIO AMBIENTE</p>	<p>EMPRESA EXECUTORA: CONSTRUTORA EXITO CNPJ: 03.147.269/0001-93</p>	<p>MEDIÇÃO: 08 (oitavo) PERÍODO: 26/06/2024 a 15/08/2024</p>	<p>segunda-feira, 26 de agosto de 2024</p>
<p>CONTRATAÇÃO DE EMPRESA ESPECIALIZADA PARA CONSTRUÇÃO DE UM MANEJO PÚBLICO DE JAGUARIBR/CE. CNO: 90.001.6107778</p>	<p>CONTRATO Nº: 18.03.012/2022</p>	<p>FONTE DE RECURSOS: CAIXA ECONÔMICA FEDERAL Nº OPERAÇÃO: 1074347 Nº SICONSV: 908711</p>	<p>VALORES R\$: CONTRATO: 18.03.012/2022 TOTAL: 1.435.983,24 MEDIÇÃO ACUMULADA: 1.132.348,42 SALDO: 293.634,82 Perc. % REALIZADO: 80,29%</p>
<p>PARTE DA MEDIÇÃO</p>			<p>VALOR DA MEDIÇÃO ATUAL: 173.666,74</p>

ITEM	CODIGO	SERVIÇOS	UNID	QTD	CONTRATUAL		QUANTIDADE REALIZADA		VALORES (R\$)		Perc. %
					PUNTO CB01	P. TOTAL R\$ CB01	PERÍODO	ACUM. ANTERIOR	ACUM. ATUAL	SALDO	
1	ADM	ADMINISTRAÇÃO DE OBRA	MES	10	4.949,11	48.481,10	1,30	6,50	8,00	2,00	80,00%
2	PREL	SERVIÇOS PRELIMINARES	M2	11,60	182,48	8.688,23	0,00	32,00	12,00	0,00	100,00%
3	INST	INSTALAÇÃO DO CANTIER DE OBRA	M2	10,80	116,70	32.178,57	0,00	30,00	10,00	0,00	100,00%
4	SERV	SERVIÇOS DE TERRAPLENAGEM	M3	2.199,30	9,22	20.272,55	0,00	2.289,30	2.199,30	0,00	100,00%
5	FUND	FUNDAÇÕES ESTRUTURAS	M3	9.961,38	1,23	25.102,68	0,00	9.961,38	9.961,38	0,00	100,00%

CONSTRUTORA EXITO LTDA - EPP
CNPJ: 03.147.269/0001-93
JOSÉ CELSO PINHEIRO FALCÃO
CREA Nº 13638-D
ENGENHEIRO CIVIL

Absolon Cavalcante Mota Melo
Engenheiro Civil
RNP: 061572761-1

CONSTRUTORA EXITO LTDA - EPP
CNPJ: 03.147.269/0001-93
SOMENIA ALVES BARBOZA
CPF Nº 817.428.503-97
Título/ Administradora

Artur de Barros de Freitas
Sec. de Desenvolvimento Rural,
Agricultura e Meio Ambiente
Portaria 1531/2024 CPF: 051.313.293-34



BOLETIM DE MEDIÇÃO

segunda-feira, 26 de agosto de 2024

<p>PREFEITURA MUNICIPAL DE JACUIRIBETECÊ</p> <p>SECRETARIA DE DESENVOLVIMENTO RURAL, AGRICULTURA E MEIO AMBIENTE</p>	<p>EMPRESA EXECUTORA:</p> <p>CONSTRUTORA EXITO</p> <p>CNPJ: 03.147.269/0001-93</p>	<p>MEDIÇÃO: 08 (oitava)</p> <p>PERÍODO:</p> <p>26/06/2024 a 15/08/2024</p>	<p>VALORES R\$:</p> <table border="1"> <tr><td>CONTRATOS</td><td>18.038.012022</td></tr> <tr><td>TOTAL</td><td>1.435.083,24</td></tr> <tr><td>MEDIÇÃO ACUMULADA</td><td>1.152.208,82</td></tr> <tr><td>SALDO</td><td>282.874,42</td></tr> <tr><td>PREC. % REALIZADO</td><td>80,29%</td></tr> </table>	CONTRATOS	18.038.012022	TOTAL	1.435.083,24	MEDIÇÃO ACUMULADA	1.152.208,82	SALDO	282.874,42	PREC. % REALIZADO	80,29%
CONTRATOS	18.038.012022												
TOTAL	1.435.083,24												
MEDIÇÃO ACUMULADA	1.152.208,82												
SALDO	282.874,42												
PREC. % REALIZADO	80,29%												
<p>CONTRATAÇÃO DE EMPRESA ESPECIALIZADA PARA CONSTRUÇÃO DE UM MATADOURO PÚBLICO DE JACUIRIBETECÊ.</p> <p>CNO: 90.01161077/8</p>	<p>CONTRATO Nº: 18.038.0012022</p> <p>CNPJ: 03.147.269/0001-93</p>	<p>FONTE DE RECURSO:</p> <p>CAIXA ECONÔMICA FEDERAL</p> <p>Nº OPERAÇÃO: 107347</p> <p>Nº SICONV: 908711</p>	<p>VALOR DA MEDIÇÃO ATUAL:</p> <p>173.666,74</p>										

ITEM	CODIGO	SERVIÇOS	UNID	QTD	CONTRATUAL		P/ TOTAL R\$ C/BDI	PERÍODO	QUANTIDADE REALIZADA			VALOR (R\$)			PREC %	
					P/UNIT R\$ C/BDI	R\$			ACUM. ANTERIOR	ACUMULADA	SALDO	PREC %	PERÍODO	ACUM. ANTERIOR		ACUMULADA
5.1	91214	PERMANÊNCIA MANUTENÇÃO DE VEDAÇÃO PERMANENTE EM BARRAGEM DE 1,30 KM. AF. 02/2021	M3	116,79	34,50	10.161,06	0,00	136,139	136,139	0,00	100,00%	0,00	10.161,06	10.161,06	0,00	100,00%
5.2	96993	REABASTECIMENTO DE BARRAGEM DE 1,30 KM. AF. 10/2017	M3	21,00	1518	948,18	0,00	21,00	21,00	0,00	100,00%	0,00	948,18	948,18	0,00	100,00%
5.3	93219	ATERRAMENTO DE BARRAGEM DE 1,30 KM. AF. 02/2021	M3	270,31	114,02	30.731,04	0,00	270,31	270,31	0,00	100,00%	0,00	30.731,04	30.731,04	0,00	100,00%
5.4	93014	ALVENARIA DE REABASTECIMENTO DE BARRAGEM DE 1,30 KM. AF. 02/2021	M3	113,29	332,21	66.237,81	0,00	113,29	113,29	0,00	100,00%	0,00	66.237,81	66.237,81	0,00	100,00%
5.5	93016	ALVENARIA DE REABASTECIMENTO DE BARRAGEM DE 1,30 KM. AF. 02/2021	M3	36,76	471,96	26.717,13	0,00	36,76	36,76	0,00	100,00%	0,00	26.717,13	26.717,13	0,00	100,00%
5.6	94861	CONCRETO PER. - 25MPa, TRAVO 1:1:2 FUNDADAÇÃO DE CONCRETO - ABELHA VERDE/BRUNO (AF. 02/2021)	M3	12,78	419,61	5.418,22	0,00	12,78	12,78	0,00	100,00%	0,00	5.418,22	5.418,22	0,00	100,00%
5.7	91204	CONCRETO DE REABASTECIMENTO DE BARRAGEM DE 1,30 KM. AF. 02/2016	M3	281,32	66,10	18.692,93	0,00	281,32	281,32	0,00	100,00%	0,00	18.692,93	18.692,93	0,00	100,00%
5.8	96239	REABASTECIMENTO DE BARRAGEM DE 1,30 KM. AF. 02/2017	M3	43,64	186,81	15.793,03	0,00	43,64	43,64	0,00	100,00%	0,00	15.793,03	15.793,03	0,00	100,00%
5.9	91694	LANÇAMENTO E APLICACAO DE CONCRETO EM ESTUVAÇÃO	M3	12,78	109,86	2.170,81	0,00	12,78	12,78	0,00	100,00%	0,00	2.170,81	2.170,81	0,00	100,00%
5.10	96434	LANÇAMENTO DE REFINO, VEDAÇÃO DE BARRAGEM DE 1,30 KM. AF. 02/2021	M3	221,96	12,10	4.896,48	0,00	221,96	221,96	0,00	100,00%	0,00	4.896,48	4.896,48	0,00	100,00%
6		SUPERESTRUTURA			R\$	174.267,08							167.338,46	167.338,46	7.421,63	95,75%
6.1	92520	FORNECIMENTO DE BARRAS PARA REFORÇO DE CONCRETO - BARRAS DE 12MM, AF. 02/2020	M2	313,73	211,48	71.341,69	0,00	313,73	313,73	0,00	100,00%	0,00	71.341,69	71.341,69	0,00	100,00%
6.2	91299	FORNECIMENTO DE BARRAS PARA REFORÇO DE CONCRETO - BARRAS DE 12MM, AF. 02/2020	M2	119,08	117,58	14.013,14	0,00	119,08	119,08	0,00	100,00%	0,00	14.013,14	14.013,14	0,00	100,00%
6.3	92719	CONCRETO PER. - 25MPa, TRAVO 1:1:2 FUNDADAÇÃO DE CONCRETO - ABELHA VERDE/BRUNO (AF. 02/2021)	M3	23,88	471,08	16.202,93	0,00	23,88	23,88	0,00	100,00%	0,00	16.202,93	16.202,93	0,00	100,00%
6.4	94860	CONCRETO PER. - 25MPa, TRAVO 1:1:2 FUNDADAÇÃO DE CONCRETO - ABELHA VERDE/BRUNO (AF. 02/2021)	M3	11,90	499,61	5.231,96	0,00	11,90	11,90	0,00	100,00%	0,00	5.231,96	5.231,96	0,00	100,00%
6.5	92712	ALVENARIA DE REABASTECIMENTO DE BARRAGEM DE 1,30 KM. AF. 02/2021	M3	328,26	34,07	19.992,22	0,00	328,26	328,26	0,00	100,00%	0,00	19.992,22	19.992,22	0,00	100,00%
6.6	92717	ALVENARIA DE REABASTECIMENTO DE BARRAGEM DE 1,30 KM. AF. 02/2021	M3	39,66	12,10	876,40	0,00	39,66	39,66	0,00	100,00%	0,00	876,40	876,40	0,00	100,00%

CONSTRUTORA EXITO LTDA - EPP
 CNPJ: 03.147.269/0001-93
 JOSÉ CELSO PINHEIRO FALCÃO
 CREA Nº 13638-D
 ENGENHEIRO CIVIL

Abelton Cavalcante Mota Neto
 Engenheiro Civil
 RNP: 061572761.1

CONSTRUTORA EXITO LTDA - EPP
 CNPJ: 03.147.269/0001-93
 SYOMARA AVES BARBOZA
 CPF Nº 817.428.603-97

Artur Carlos de Freitas
 Sec. de Desenvolvimento Rural,
 Agricultura e Meio Ambiente
 Portaria 157/2024 CPF: 051.213.293-34



BOLETIM DE MEDIÇÃO

segunda-feira, 26 de agosto de 2024

PREFEITURA MUNICIPAL DE JAGUARIBRE/CE SECRETARIA DE DESENVOLVIMENTO RURAL AGRICULTURA E MEIO AMBIENTE		EMPRESA EXECUTORAS CONSTRUTORA EXITO CNPJ: 03.147.269/0001-93		MEDICAO: 08 (diaria) PERIODO: 26/06/2024 a 15/08/2024		VALORES: CONTRATO: 18.04.01/2022 TOTAL: 1.433.083,24 MEDICAO ATUALIZADA: 1.132.289,82 SALDO: 292.833,42 PERC % REALIZADO: 80,27%	
CONTRATAÇÃO DE EMPRESA ESPECIALIZADA PARA CONSTRUÇÃO DE UM MATADOURO PÚBLICO DE JAGUARIBRE/CE.				CONTRATO Nº: 18.04.01/2022 CNO: 90.0111.6107/775		FONTE DE RECURSOS: CAIXA ECONOMICA FEDERAL Nº OPERAÇÃO: 1074447 Nº SECONV: 908711	
				VALOR DA MEDIÇÃO		VALOR (R\$) SALDO: 0,00 PERC %: 173,66%, 74	

ITEM	CODIGO	DESCRIÇÃO DOS SERVIÇOS	CONTRATUAL			QUANTIDADE REALIZADA			VALOR (R\$)							
			UNID	QTD	P/LUNT R\$ C/BDI	P/TOTAL, R\$ C/BDI	PERIODO	ACUM. ANTERIOR	ACUM. ATUAL	SALDO	PERC. %	PERIODO	ACUM. ANTERIOR	ACUM. ATUAL	SALDO	PERC. %
6.7	9278	ALVENARIA DE BARRIGADA DE ALVENARIA DE BARRIGADA CONCRETADA DE CONCRETO	KG	1.137,63	19,88	22.001,68	0,00	1.257,63	1.257,63	0,00	100,00%	0,00	25.001,68	25.001,68	0,00	100,00%
6.8	9279	ALVENARIA DE BARRIGADA DE ALVENARIA DE BARRIGADA CONCRETADA DE CONCRETO	KG	1.393,23	16,82	23.032,23	0,00	1.059,23	1.059,23	0,00	100,00%	0,00	17.816,23	17.816,23	0,00	100,00%
6.9	9318	ALVENARIA DE BARRIGADA DE ALVENARIA DE BARRIGADA CONCRETADA DE CONCRETO	M	11,40	86,52	986,52	0,00	11,40	11,40	0,00	100,00%	0,00	416,52	416,52	0,00	100,00%
6.10	9312	ALVENARIA DE BARRIGADA DE ALVENARIA DE BARRIGADA CONCRETADA DE CONCRETO	M	14,20	46,73	664,46	0,00	14,20	14,20	0,00	100,00%	0,00	796,46	796,46	0,00	100,00%
6.11	9318	ALVENARIA DE BARRIGADA DE ALVENARIA DE BARRIGADA CONCRETADA DE CONCRETO	M	12,70	66,62	846,13	0,00	12,70	12,70	0	100,00%	0,00	1.014,53	1.014,53	0,00	100,00%
6.12	10194	ALVENARIA DE BARRIGADA DE ALVENARIA DE BARRIGADA CONCRETADA DE CONCRETO	M	14,27	172,19	2.457,37	0,00	14,27	14,27	0,00	100,00%	0,00	2.474,37	2.474,37	0,00	100,00%
7		ALVENARIAS			R\$	221.793,50						228.773,98	228.773,98	3.028,52	98,69%	
7.1	8730	ALVENARIA DE BARRIGADA DE ALVENARIA DE BARRIGADA CONCRETADA DE CONCRETO	M2	313,24	77,08	24.187,66	0,00	313,24	313,24	0,00	100,00%	0,00	24.187,66	24.187,66	0,00	100,00%
7.2	8730	ALVENARIA DE BARRIGADA DE ALVENARIA DE BARRIGADA CONCRETADA DE CONCRETO	M2	422,23	126,74	80.148,22	0,00	422,23	422,23	0,00	100,00%	0,00	80.148,22	80.148,22	0,00	100,00%
7.3	8734	ALVENARIA DE BARRIGADA DE ALVENARIA DE BARRIGADA CONCRETADA DE CONCRETO	M2	38,16	79,62	3.015,40	0,00	38,16	38,16	0,00	100,00%	0,00	3.015,40	3.015,40	0,00	100,00%
7.4	8736	ALVENARIA DE BARRIGADA DE ALVENARIA DE BARRIGADA CONCRETADA DE CONCRETO	M2	18,16	79,19	3.029,52	0,00	0,00	0,00	0,00	0,00%	0,00	0,00	0,00	3.029,52	0,00%
7.5	8732	ALVENARIA DE BARRIGADA DE ALVENARIA DE BARRIGADA CONCRETADA DE CONCRETO	M	378,21	328,21	122.137,70	0,00	378,21	378,21	0,00	100,00%	0,00	121.437,70	121.437,70	0,00	100,00%
8		COBERTURA			R\$	57.650,05						57.650,05	57.650,05	0,00	100,00%	
8.1	9239	COBERTURA DE BARRIGADA DE BARRIGADA CONCRETADA DE CONCRETO	M2	441,41	70,74	31.225,34	0,00	441,41	441,41	0,00	100,00%	0,00	31.225,34	31.225,34	0,00	100,00%
8.2	9439	COBERTURA DE BARRIGADA DE BARRIGADA CONCRETADA DE CONCRETO	M2	441,41	30,69	13.546,87	0,00	441,41	441,41	0,00	100,00%	0,00	13.546,87	13.546,87	0,00	100,00%
8.3	9438	COBERTURA DE BARRIGADA DE BARRIGADA CONCRETADA DE CONCRETO	M2	256,43	20,31	4.644,49	0,00	226,43	226,43	0,00	100,00%	0,00	4.644,49	4.644,49	0,00	100,00%
8.4	9431	COBERTURA DE BARRIGADA DE BARRIGADA CONCRETADA DE CONCRETO	M	43,69	23,60	1.004,87	0,00	43,69	43,69	0,00	100,00%	0,00	1.004,87	1.004,87	0,00	100,00%

CONSTRUTORA EXITO LTDA - EPP
 CNPJ: 03.147.269/0001-93
 JOSCELINO PINHEIRO PALCO
 CREA Nº 116528-D
 ENGENHEIRO CIVIL

Absolon Cavalcante Mota Neto
 Engenheiro Civil
 RNP: 061572761-1

CONSTRUTORA EXITO LTDA - EPP
 CNPJ: 03.147.269/0001-93
 SYOMAR ALVES BARBOZA
 CPF Nº 817.428.803-97
 Titular/Administradora

Antônio Carlos de Freitas
 Sec. de Desenvolvimento Rural,
 Agricultura e Meio Ambiente
 Portaria 151/2024 CPF: 051.713.293-34



BOLETIM DE MEDIÇÃO

segunda-feira, 26 de agosto de 2024

PREFEITURA MUNICIPAL DE JAGUARIIBE/CE SECRETARIA DE DESENVOLVIMENTO RURAL AGRICULTURA E MEIO AMBIENTE		EMPRESA EXECUTORA: CONSTRUTORA EXITO CNPJ: 03.147.269/0001-93		MEDICAO: 08 (oitavo) PERÍODO: 26/06/2024 a 15/08/2024		VALORES R\$:	
CONTRATO Nº: 18.03.01/2022 CNO: 90.01161077/95		FONTE DE RECURSO: CAIXA ECONOMICA FEDERAL Nº OPERAÇÃO: 1074347 Nº SICOMV: 908711		VALOR DO CONTRATO TOTAL: 18.03.01/2022		VALOR DO SALDO: 1.435.086,34	
				VALOR DA MEDIÇÃO ATUAL: 173.666,74		VALOR DO SALDO: 1.152.289,82	
				VALOR DO SALDO: 282.833,42		VALOR DO SALDO: 861,29%	

ITEM	CÓDIGO	DESCRIÇÃO DOS SERVIÇOS	UNID	QTD	CONTRATUAL		PAINEL DA MEDIÇÃO		QUANTIDADE REALIZADA				VALOR (R\$)					
					P UNIT R\$	P TOTAL R\$ C/BEI	PERÍODO	ACUM ANTERIOR	ACUM ATUAL	SALDO	PERC %	PERÍODO	ACUM ANTERIOR	ACUM ATUAL	SALDO	PERC %		
12	PISOS																	
12.1	81508	CONSTRUIÇÃO DE PAVIMENTO EM CIMENTO E AREIA, PERÍMETRO COM ACABAMENTO NÃO BRANCO, ESPESURA: 0,10 M, AF 97281	M2	14,89	41,72	613,99	0,00	34,85	34,85	0,00	100,00%	0,00	15.159,19	15.159,19	0,00	100,00%	100,00%	
12.2	07250	PROF. INSTALAÇÃO NATURAL DE PISO EM CIMENTO (GRANITO)	M2	200,28	181,72	36.383,68	200,28	0,00	200,28	0,00	100,00%	28.383,68	28.383,68	0,00	100,00%	100,00%		
12.3	02144	ACABAMENTO EM CIMENTO PARA PISO COM FLOCOS DE CIMENTO, LUSTRO, DEPENDÊNCIA DE PISO EM CIMENTO (GRANITO)	M2	218,29	26,01	5.677,72	218,29	0,00	218,29	0,00	100,00%	5.677,72	5.677,72	0,00	100,00%	100,00%		
12.4	87217	REVESTIMENTO EM CIMENTO PARA PISO COM FLOCOS DE CIMENTO, LUSTRO, DEPENDÊNCIA DE PISO EM CIMENTO (GRANITO)	M2	43,77	62,86	2.745,67	43,77	0,00	43,77	0,00	100,00%	2.745,67	2.745,67	0,00	100,00%	100,00%		
12.5	99842	PROF. CONCRETAMENTO DE LAJE DE CIMENTO E AREIA, ACABAMENTO EM CIMENTO, ESPESURA: 0,10 M, AF 97281	M2	109,30	26,33	2.878,95	109,30	0,00	109,30	0,00	100,00%	2.878,95	2.878,95	0,00	100,00%	100,00%		
12.6	91698	INSTALAÇÃO DE PISO EM CIMENTO E AREIA, ACABAMENTO EM CIMENTO, ESPESURA: 0,10 M, AF 97281	M2	13,87	79,33	1.100,80	13,87	13,87	13,87	0,00	100,00%	1.100,80	1.100,80	0,00	100,00%	100,00%		
13	INSTALAÇÕES SANITÁRIAS																	
13.1	91792	CONSTRUIÇÃO REPRESENTATIVA DO SERVIÇO DE INSTALAÇÃO DE TUBO DE PVC, SERBUEIRO, INCLUSIVE CONDIÇÕES, INCLUSIVE CONDIÇÕES, CORTES E FLOAÇÃO, PARA PREVENÇÃO DE INODOROS, AF 102013	M	27,20	17,69	1.569,17	0,00	27,20	27,20	0,00	100,00%	1.569,17	1.569,17	0,00	100,00%	100,00%		
13.2	91793	CONSTRUIÇÃO REPRESENTATIVA DO SERVIÇO DE INSTALAÇÃO DE TUBO DE PVC, SERBUEIRO, INCLUSIVE CONDIÇÕES, INCLUSIVE CONDIÇÕES, CORTES E FLOAÇÃO, PARA PREVENÇÃO DE INODOROS, AF 102013	M	167,43	96,62	13.210,57	0,00	167,43	167,43	0,00	100,00%	13.210,57	13.210,57	0,00	100,00%	100,00%		
13.3	91794	CONSTRUIÇÃO REPRESENTATIVA DO SERVIÇO DE INSTALAÇÃO DE TUBO DE PVC, SERBUEIRO, INCLUSIVE CONDIÇÕES, INCLUSIVE CONDIÇÕES, CORTES E FLOAÇÃO, PARA PREVENÇÃO DE INODOROS, AF 102013	M	71,80	31,80	6.723,44	0,00	91,60	91,60	0,00	100,00%	6.723,44	6.723,44	0,00	100,00%	100,00%		
13.4	91796	CONSTRUIÇÃO REPRESENTATIVA DO SERVIÇO DE INSTALAÇÃO DE TUBO DE PVC, SERBUEIRO, INCLUSIVE CONDIÇÕES, INCLUSIVE CONDIÇÕES, CORTES E FLOAÇÃO, PARA PREVENÇÃO DE INODOROS, AF 102013	M	87,90	81,11	7.129,57	0,00	87,90	87,90	0,00	100,00%	7.129,57	7.129,57	0,00	100,00%	100,00%		
13.5	89716	CONSTRUIÇÃO REPRESENTATIVA DO SERVIÇO DE INSTALAÇÃO DE TUBO DE PVC, SERBUEIRO, INCLUSIVE CONDIÇÕES, INCLUSIVE CONDIÇÕES, CORTES E FLOAÇÃO, PARA PREVENÇÃO DE INODOROS, AF 102013	M	4,00	11,71	54,84	0,00	4,00	4,00	0,00	100,00%	54,84	54,84	0,00	100,00%	100,00%		
13.6	89717	CONSTRUIÇÃO REPRESENTATIVA DO SERVIÇO DE INSTALAÇÃO DE TUBO DE PVC, SERBUEIRO, INCLUSIVE CONDIÇÕES, INCLUSIVE CONDIÇÕES, CORTES E FLOAÇÃO, PARA PREVENÇÃO DE INODOROS, AF 102013	M	13,00	41,49	339,37	0,00	13,00	13,00	0,00	100,00%	339,37	339,37	0,00	100,00%	100,00%		

CONSTRUTORA/EXITO LTDA - EPP
 CNPJ: 03.147.269/0001-93
 JOSCELINO PIATINHO FALCÃO
 CREA Nº 13658-D
 ENGENHEIRO CIVIL

Absocon Cavalcante Mota Neto
 Engenheiro Civil
 RNP: 061572761-1

CONSTRUTORA EXITO LTDA - EPP
 CNPJ: 03.147.269/0001-93
 Sycmara Alves Barbosa
 CPF Nº 817.428.803-97
 ENGENHEIRA CIVIL

Antônio Carlos de Freitas
 Sec. de Desenvolvimento Rural,
 Agricultura e Meio Ambiente
 Portaria 151/2024 CPF: 051.715.295-34



BOLETIM DE MEDIÇÃO

PREFEITURA MUNICIPAL DE JACUI ARIBRE/CE

SECRETARIA DE DESENVOLVIMENTO RURAL AGRICULTURA E MEIO AMBIENTE

EMPRESA EXECUTORA

CONSTRUTORA EXITO
CNPJ: 03.147.269/0001-93

MEDIÇÃO: 08 (oitava)

PERÍODO: 26/06/2024 a 15/08/2024

segunda-feira, 26 de agosto de 2024

VALORES R\$:

CONTRATOS	18/03/2022
TOTAL	1.435.080,24
MEDIÇÃO ACUMULADA	1.152.249,82
SALDO	282.830,42
PROR. % REALIZADO	80,39%

CONTRATAÇÃO DE EMPRESA ESPECIALIZADA PARA CONSTRUÇÃO DE UM MATADOURO PÚBLICO DE JACUIARIBE/CE.

CONTRATO Nº: 18.03.01/2022
CNO: 90.011.61077/75

CAIXA ECONÔMICA FEDERAL
Nº OPERAÇÃO: 1074347
Nº SICOMV: 908711

VALOR DA MEDIÇÃO ATUAL:

173.666,74

ITEM	CODIGO	DESCRIÇÃO DOS SERVIÇOS	CONTRATUAL		PARCIAL DA MEDIÇÃO		QUANTIDADE REALIZADA		VALOR (R\$)								
			UNID	QTD	PLATE R\$ C/BDI	P TOTAL R\$ C/BDI	PERÍODO	ACUM.ANTERIOR	ACUM.ATUAL	SALDO	PROR.%	PERÍODO	ACUM. ANTERIOR	ACUM. ATUAL	SALDO	PROR. %	
13.7	C13.7	REDETA DE FERRO PISCALATAS	M2	6,99	299,43	R\$ 2.639,91	0,00	0,00	8,98	8,98	0,00	100,00%	0,00	2.639,91	2.639,91	0,00	100,00%
13.8	C30.8	COLADA DE ENCRUSTADO EM ALVENARIA - CANAL DE CONCRETO 150x150x100	M3	12,16	241,67	R\$ 2.987,35	0,00	0,00	12,16	12,16	0,00	100,00%	0,00	2.987,35	2.987,35	0,00	100,00%
13.9	C30.9	COLADA DE ENCRUSTADO EM ALVENARIA	M3	1,00	376,80	R\$ 376,80	0,00	0,00	1,00	1,00	0,00	100,00%	0,00	376,80	376,80	0,00	100,00%
14		ESTAÇÃO DE TRATAMENTO DE ESGOTO				R\$ 107.901,56								0,00	0,00	0,00	0,00%
14.1		RECANTO - DIRETOR				R\$ 53.958,26								0,00	0,00	0,00	0,00%
14.1.1	C12.9	RECONSTRUÇÃO MANUTENÇÃO CANTO ABERTO EM TERRA, DE 6,00x4,00M	M2	112,11	914,8	R\$ 10.285,37	0,00	0,00	0,00	0,00	112,11	0,00%	0,00	10.285,37	10.285,37	0,00%	
14.1.2	969.93	REVESTIMENTO MANUTENÇÃO CANTO ABERTO EM TERRA, DE 6,00x4,00M	M2	41,86	418,6	R\$ 4.186,40	0,00	0,00	0,00	0,00	41,86	0,00%	0,00	4.186,40	4.186,40	0,00%	
14.1.3	912.84	LANTERNA DE CONCRETO MÓDULO 1,00x1,00M, EM CIMENTO, LANTERNA DE 1,00x1,00M, EM CIMENTO, LANTERNA DE 1,00x1,00M, EM CIMENTO	M2	11,34	241,67	R\$ 318,31	0,00	0,00	0,00	0,00	11,34	0,00%	0,00	318,31	318,31	0,00%	
14.1.4	919.86	FABRICAÇÃO, MONTAGEM E ENTREGUE DE PORTA PARA ALVENARIA, PORTA DE CONCRETO DE LAJE, 90CM DE LARGURA, 1,80M DE ALTURA, 4 UTILIZANDO AF 09/2021	M2	2,29	121,22	R\$ 280,72	0,00	0,00	0,00	0,00	2,29	0,00%	0,00	280,72	280,72	0,00%	
14.1.5	912.90	ALVENARIA DE PORTA PARA ALVENARIA, PORTA DE CONCRETO DE LAJE, 90CM DE LARGURA, 1,80M DE ALTURA, 4 UTILIZANDO AF 09/2020	M2	40,82	211,48	R\$ 812,425	0,00	0,00	0,00	0,00	40,82	0,00%	0,00	812,425	812,425	0,00%	
14.1.6	912.91	CONCRETO DE LAJE PARA ALVENARIA, PORTA DE CONCRETO DE LAJE, 90CM DE LARGURA, 1,80M DE ALTURA, 4 UTILIZANDO AF 09/2020	M3	48,64	16,37	R\$ 1.090,72	0,00	0,00	0,00	0,00	48,64	0,00%	0,00	1.090,72	1.090,72	0,00%	
14.1.7	912.98	CONCRETO DE LAJE PARA ALVENARIA, PORTA DE CONCRETO DE LAJE, 90CM DE LARGURA, 1,80M DE ALTURA, 4 UTILIZANDO AF 09/2020	M3	1,68	1,68	R\$ 1.763,14	0,00	0,00	0,00	0,00	1,68	0,00%	0,00	1.763,14	1.763,14	0,00%	
14.1.8	912.95	CONCRETO DE LAJE PARA ALVENARIA, PORTA DE CONCRETO DE LAJE, 90CM DE LARGURA, 1,80M DE ALTURA, 4 UTILIZANDO AF 09/2020	M3	402,96	1,68	R\$ 6.318,48	0,00	0,00	0,00	0,00	402,96	0,00%	0,00	6.318,48	6.318,48	0,00%	
14.1.9	914.5	ALVENARIA DE PORTA PARA ALVENARIA, PORTA DE CONCRETO DE LAJE, 90CM DE LARGURA, 1,80M DE ALTURA, 4 UTILIZANDO AF 09/2020	M2	4,99	478,61	R\$ 2.103,65	0,00	0,00	0,00	0,00	4,99	0,00%	0,00	2.103,65	2.103,65	0,00%	
14.1.10	912.73	ALVENARIA DE PORTA PARA ALVENARIA, PORTA DE CONCRETO DE LAJE, 90CM DE LARGURA, 1,80M DE ALTURA, 4 UTILIZANDO AF 09/2020	M2	4,99	198,64	R\$ 990,71	0,00	0,00	0,00	0,00	4,99	0,00%	0,00	990,71	990,71	0,00%	
14.1.11	C09.4	CONCRETO DE LAJE PARA ALVENARIA, PORTA DE CONCRETO DE LAJE, 90CM DE LARGURA, 1,80M DE ALTURA, 4 UTILIZANDO AF 09/2020	M2	41,29	124,94	R\$ 7.800,47	0,00	0,00	0,00	0,00	41,29	0,00%	0,00	7.800,47	7.800,47	0,00%	
14.1.12	812.9	CONCRETO DE LAJE PARA ALVENARIA, PORTA DE CONCRETO DE LAJE, 90CM DE LARGURA, 1,80M DE ALTURA, 4 UTILIZANDO AF 09/2020	M2	12,65	3,29	R\$ 224,26	0,00	0,00	0,00	0,00	12,65	0,00%	0,00	224,26	224,26	0,00%	
14.1.13	812.9	CONCRETO DE LAJE PARA ALVENARIA, PORTA DE CONCRETO DE LAJE, 90CM DE LARGURA, 1,80M DE ALTURA, 4 UTILIZANDO AF 09/2020	M2	12,65	3,29	R\$ 2.138,82	0,00	0,00	0,00	0,00	12,65	0,00%	0,00	2.138,82	2.138,82	0,00%	
14.1.14	101.80	LAJE DE CONCRETO PARA ALVENARIA, PORTA DE CONCRETO DE LAJE, 90CM DE LARGURA, 1,80M DE ALTURA, 4 UTILIZANDO AF 09/2020	M2	9,07	184,82	R\$ 2.675,32	0,00	0,00	0,00	0,00	9,07	0,00%	0,00	2.675,32	2.675,32	0,00%	
14.1.15	111.12	CONCRETO DE LAJE PARA ALVENARIA, PORTA DE CONCRETO DE LAJE, 90CM DE LARGURA, 1,80M DE ALTURA, 4 UTILIZANDO AF 09/2020	M2	208,49	208,49	R\$ 3.969,63	0,00	0,00	0,00	0,00	208,49	0,00%	0,00	3.969,63	3.969,63	0,00%	
14.1.16	862.55	CONCRETO DE LAJE PARA ALVENARIA, PORTA DE CONCRETO DE LAJE, 90CM DE LARGURA, 1,80M DE ALTURA, 4 UTILIZANDO AF 09/2020	M2	66,72	264,19	R\$ 3.750,41	0,00	0,00	0,00	0,00	66,72	0,00%	0,00	3.750,41	3.750,41	0,00%	

CONSTRUTORA EXITO LTDA - EPP
CNPJ: 03.147.269/0001-93
JOSCELDO PINHEIRO FALCAO
CREA Nº 11658-D
ENGENHEIRO CIVIL

Abelson Cavalcante Mota Neto
Engenheiro Civil
RNP: 061572761-1

CONSTRUTORA EXITO LTDA - EPP
CNPJ: 03.147.269/0001-93
Sylmaria Alves Barbosa
CPF: 011.428.503-97

Antônio Carlos de Freitas
Sec. de Desenvolvimento Rural,
Agricultura e Meio Ambiente
Petalina 153/2024 CPF: 051.213.293-34



BOLETIM DE MEDIÇÃO

PREFEITURA MUNICIPAL DE JAGUARIBRE/CE
SECRETARIA DE DESENVOLVIMENTO RURAL, AGRICULTURA E MEIO AMBIENTE

EMPRESA EXECUTORA:

CONSTRUTORA EXITO
CNPJ: 03.147.269/0001-93

MEDIÇÃO: 08 (oitavo)

PERÍODO:

26/06/2024 a 15/08/2024

segunda-feira, 26 de agosto de 2024

CONTRATAÇÃO DE EMPRESA ESPECIALIZADA PARA CONSTRUÇÃO DE UM MATADOURO PÚBLICO DE JAGUARIBRE/CE.

CNO: 96.011.6107/75

CAIXA ECONÔMICA FEDERAL
Nº OPERAÇÃO: 1074347
Nº SECONV: 908711

VALOR DA MEDIÇÃO ATUAL:

173.666,74

ITEM	CÓDIGO	DESCRIÇÃO DOS SERVIÇOS	CONTRATUAL			PÁRTELA DA MEDIÇÃO			QUANTIDADE REALIZADA			VALORES (R\$)				
			UNID	QTD	P.UNIT R\$	P.UNIT R\$	P.UNIT R\$	PERÍODO	ACUM. ANTERIOR	ACUM. ATUAL	PERC.%	PERÍODO	ACUM. ANTERIOR	ACUM. ATUAL	SALDO	PERC.%
13.21	93143	PORTA PARA BARRIO EM INSTALAÇÃO, TIPO: ABERTURA, SUSTENTADO	UN	1,00	33,89	R\$	33,89	0,00	0,00	0,00	0,00%	0,00	0,00	0,00	33,89	0,00%
13.22	C3014	CABIDE DE LADRO, BALANÇO (2) EM QUANTO	UN	5,00	64,98	R\$	324,90	0,00	0,00	0,00	0,00%	0,00	0,00	0,00	324,90	0,00%
13.23	C1381	ESPELHO TRV. CILINDRICAL, 1,30M - 1,30M	UN	3,00	108,74	R\$	326,22	0,00	0,00	0,00	0,00%	0,00	0,00	0,00	326,22	0,00%
13.24	99211	CAIXA DE PROTEÇÃO PARA BARRIO EM INSTALAÇÃO, TIPO: ABERTURA, SUSTENTADO	UN	4,00	260,70	R\$	1.042,80	0,00	4,00	4,00	100,00%	0,00	1.042,80	1.042,80	0,00	100,00%
13.25	C3012	ALUMINUM, 1,30M - 1,30M	UN	1,00	90,38	R\$	90,38	0,00	0,00	0,00	0,00%	0,00	0,00	0,00	90,38	0,00%
13.26	94799	FORNECIMENTO DE BARRIO PARA CAIXA DE PROTEÇÃO, TIPO: ABERTURA, SUSTENTADO	UN	1,00	41,61	R\$	41,61	0,00	0,00	0,00	0,00%	0,00	0,00	0,00	41,61	0,00%
13.27	94800	FORNECIMENTO DE BARRIO PARA CAIXA DE PROTEÇÃO, TIPO: ABERTURA, SUSTENTADO	UN	1,00	239,46	R\$	239,46	0,00	0,00	0,00	0,00%	0,00	0,00	0,00	239,46	0,00%
13.28	94801	FORNECIMENTO DE BARRIO PARA CAIXA DE PROTEÇÃO, TIPO: ABERTURA, SUSTENTADO	UN	1,00	323,52	R\$	323,52	0,00	0,00	0,00	0,00%	0,00	0,00	0,00	323,52	0,00%
13.29	94802	FORNECIMENTO DE BARRIO PARA CAIXA DE PROTEÇÃO, TIPO: ABERTURA, SUSTENTADO	UN	2,00	3196,28	R\$	6.392,56	0,00	0,00	0,00	0,00%	0,00	0,00	0,00	6.392,56	0,00%
13.30	C3488	RESERVATÓRIO PARA MONTAGEM EM ALUMÍNIO, TIPO: ABERTURA, SUSTENTADO	UN	1,00	28.273,90	R\$	28.273,90	0,00	1,00	1,00	100,00%	0,00	28.273,90	28.273,90	0,00	100,00%
16	INSTALAÇÕES ELÉTRICAS				R\$	78.088,67						0,00	23.400,56	23.400,56	55.288,11	28,74%
16.1	C3088	QUADRO DE DISTRIBUIÇÃO DE ENERGIA ELÉTRICA, TIPO: ABERTURA, SUSTENTADO	UN	1,00	37,74	R\$	37,74	0,00	0,00	0,00	0,00%	0,00	0,00	0,00	37,74	0,00%
16.2	C3076	QUADRO DE DISTRIBUIÇÃO DE ENERGIA ELÉTRICA, TIPO: ABERTURA, SUSTENTADO	UN	3,00	81,64	R\$	244,92	0,00	0,00	0,00	0,00%	0,00	0,00	0,00	244,92	0,00%
16.3	C3062	QUADRO DE DISTRIBUIÇÃO DE ENERGIA ELÉTRICA, TIPO: ABERTURA, SUSTENTADO	UN	1,00	2.375,50	R\$	2.375,50	0,00	0,00	0,00	0,00%	0,00	0,00	0,00	2.375,50	0,00%
16.4	C3068	QUADRO DE CONTATOS DE BOMBAS - COMPLETO	UN	1,00	422,38	R\$	422,38	0,00	0,00	0,00	0,00%	0,00	0,00	0,00	422,38	0,00%
16.4	91644	INSTALAÇÃO DE BARRIO PARA BARRIO, TIPO: ABERTURA, SUSTENTADO	UN	8,00	1.011	R\$	8.088,00	0,00	0,00	0,00	0,00%	0,00	0,00	0,00	8.088,00	0,00%
16.6	91646	INSTALAÇÃO DE BARRIO PARA BARRIO, TIPO: ABERTURA, SUSTENTADO	UN	5,00	141,7	R\$	708,50	0,00	0,00	0,00	0,00%	0,00	0,00	0,00	708,50	0,00%
16.7	91670	INSTALAÇÃO DE BARRIO PARA BARRIO, TIPO: ABERTURA, SUSTENTADO	UN	1,00	82,27	R\$	82,27	0,00	0,00	0,00	0,00%	0,00	0,00	0,00	82,27	0,00%
16.8	91671	INSTALAÇÃO DE BARRIO PARA BARRIO, TIPO: ABERTURA, SUSTENTADO	UN	1,00	101,01	R\$	101,01	0,00	0,00	0,00	0,00%	0,00	0,00	0,00	101,01	0,00%

Absolon Cavalcante Mota Neto
Engenheiro Civil
RNP: 061572761-1

CONSTRUTORA EXITO LTDA - EPP
CNPJ: 03.147.269/0001-93
JOSÉLIO PINHEIRO FALCÃO
CREA Nº 13658-D
ENGENHEIRO CIVIL

CONSTRUTORA EXITO LTDA - EPP
CNPJ: 03.147.269/0001-93
Syonara Alves Barbosa
CPF Nº 817.478.821-77

Antônio Carlos de Freitas
Sec. de Desenvolvimento Rural,
Agricultura e Meio Ambiente
Barragem 157/2024 CPF: 051.711.293-34



BOLETIM DE MEDIÇÃO

PREFEITURA MUNICIPAL DE JACUIRIBICE SECRETARIA DE DESENVOLVIMENTO RURAL, AGRICULTURA E MEIO AMBIENTE		EMPRESA EXECUTORA: CONSTRUTORA EXITO CNPJ: 03.147.269/0001-93		MEDICAO: 08 (oitavo) PERIODO: 26/06/2024 a 15/08/2024		segundo-feira, 26 de agosto de 2024	
CONTRATAÇÃO DE EMPRESA ESPECIALIZADA PARA CONSTRUÇÃO DE UM MATADOURO PÚBLICO DE JACUIRIBICE.		CONTRATO Nº: 18.03.01/2022		FONTE DE RECURSO: CAIXA ECONOMICA FEDERAL Nº OPERAÇÃO: 1074347 Nº SECONV: 908711		VALORES:	
		CNO: 90.011.61077/75		VALOR INICIAL: 18.030.000,00		VALOR ATUAL: 1.152.288,82	
				VALOR DA MEDIÇÃO: 282.838,27		PERCENTUAL: 80,29%	
				VALOR DA MEDIÇÃO ATUAL: 172.666,74			

ITEM	CODIGO	DESCRIÇÃO DOS SERVIÇOS	UNID	QTD	CONTRATUAL			PARTE DA MEDIÇÃO			QUANTIDADE REALIZADA			VALORES		
					P UNF R\$	P TOTAL R\$	RS C/BDI	PERIODO	ACUM ANTERIOR	ACUM ATUAL	PERC %	PERIODO	ACUM ANTERIOR	ACUM ATUAL	SALDO	PERC %
16.9	C128	ENTRADA TERRELA EM QUANTO DE PERTELECÇÃO 6Mx	TN	1,00	114,79	R\$	114,79	0,00	0,00	0,00	1,00	100,00%	0,00	0,00	114,79	100,00%
16.10	C430	REMOÇÃO TERRELA EM FAIXA - 60x, 10m	TN	4,00	163,21	R\$	652,84	0,00	0,00	4,00	4,00	100,00%	0,00	0,00	652,84	100,00%
16.11	C924	CAIXA DE PAVIMENTAÇÃO EM FAIXA DE 2,00x2,00m	TN	2,00	94,40	R\$	188,80	0,00	0,00	2,00	2,00	100,00%	0,00	0,00	188,80	100,00%
16.12	9788	COLA DE PAVIMENTAÇÃO EM FAIXA DE 2,00x2,00m	TN	6,00	542,16	R\$	3.252,96	0,00	0,00	6,00	6,00	100,00%	0,00	0,00	3.252,96	100,00%
16.13	C947	CONCRETO EM PAVIMENTO DE 15 CM DE ESPESURA	TN	66,00	212,11	R\$	1.394,66	0,00	0,00	66,00	66,00	100,00%	0,00	0,00	1.394,66	100,00%
16.14	9779	REPERTEJO DE PAVIMENTO DE 15 CM DE ESPESURA	M	70,00	97,91	R\$	685,37	0,00	0,00	70,00	70,00	100,00%	0,00	0,00	685,37	100,00%
16.15	9181	REPERTEJO DE PAVIMENTO DE 15 CM DE ESPESURA	M	200,00	131,61	R\$	2.632,20	0,00	0,00	200,00	200,00	100,00%	0,00	0,00	2.632,20	100,00%
16.16	9185	REPERTEJO DE PAVIMENTO DE 15 CM DE ESPESURA	M	200,00	141,11	R\$	2.822,20	0,00	0,00	200,00	200,00	100,00%	0,00	0,00	2.822,20	100,00%
16.17	C1197	REPERTEJO DE PAVIMENTO DE 15 CM DE ESPESURA	M	400,00	244,41	R\$	97.764,00	0,00	0,00	400,00	400,00	100,00%	0,00	0,00	97.764,00	100,00%
16.18	9189	REPERTEJO DE PAVIMENTO DE 15 CM DE ESPESURA	M	800,00	279,71	R\$	2.237,68	0,00	0,00	800,00	800,00	100,00%	0,00	0,00	2.237,68	100,00%
16.19	C946	REPERTEJO DE PAVIMENTO DE 15 CM DE ESPESURA	TN	100,00	74,21	R\$	7.421,00	0,00	0,00	100,00	100,00	100,00%	0,00	0,00	7.421,00	100,00%
16.20	9126	REPERTEJO DE PAVIMENTO DE 15 CM DE ESPESURA	M	1.000,00	141,11	R\$	141.110,00	0,00	0,00	1.000,00	1.000,00	100,00%	0,00	0,00	141.110,00	100,00%
16.21	9127	REPERTEJO DE PAVIMENTO DE 15 CM DE ESPESURA	M	400,00	61,51	R\$	24.604,00	0,00	0,00	400,00	400,00	100,00%	0,00	0,00	24.604,00	100,00%
16.22	9128	REPERTEJO DE PAVIMENTO DE 15 CM DE ESPESURA	M	120,00	74,11	R\$	8.893,20	0,00	0,00	120,00	120,00	100,00%	0,00	0,00	8.893,20	100,00%
16.23	9103	REPERTEJO DE PAVIMENTO DE 15 CM DE ESPESURA	M	410,00	182,21	R\$	75.106,20	0,00	0,00	410,00	410,00	100,00%	0,00	0,00	75.106,20	100,00%
16.24	9105	REPERTEJO DE PAVIMENTO DE 15 CM DE ESPESURA	M	40,00	24,40	R\$	976,00	0,00	0,00	40,00	40,00	100,00%	0,00	0,00	976,00	100,00%
16.25	9104	REPERTEJO DE PAVIMENTO DE 15 CM DE ESPESURA	M	13,00	28,21	R\$	366,73	0,00	0,00	13,00	13,00	100,00%	0,00	0,00	366,73	100,00%

Absdon Cavalcante Mota Neto
 Engenheiro Civil
 RNP: 061572761-1

CONSTRUTORA EXITO LTDA - EPP
 CNPJ: 03.147.269/0001-93
 JOSÉ CELSO FARIAS FALCÃO
 CREA Nº 15638-D
 ENGENHEIRO CIVIL

CONSTRUTORA EXITO LTDA - EPP
 CNPJ: 03.147.269/0001-93
 SYOMARA ALVES BARBOZA
 CPF Nº 817.428.503-97

Antônio Carlos de Freitas
 Sec. de Desenvolvimento Rural,
 Agricultura e Meio Ambiente



BOLETIM DE MEDIÇÃO

PREFEITURA MUNICIPAL DE JAGUARIIBE/CE SECRETARIA DE DESENVOLVIMENTO RURAL, AGRICULTURA E MEIO AMBIENTE	EMPRESA EXECUTORA: CONSTRUTORA EXITO CNPJ: 03.147.269/0001-93	MEDICAO: 08 (oitavo) PERIODO: 26/06/2024 a 15/08/2024	VALORES R\$: <table border="1"> <tr> <td>CONTRATADO</td> <td>18.03.012022</td> </tr> <tr> <td>TOTAL</td> <td>1.435.083,28</td> </tr> <tr> <td>MEDICAO ACUMULADA</td> <td>1.142.219,82</td> </tr> <tr> <td>SALDO</td> <td>292.863,47</td> </tr> <tr> <td>PERC % REALIZADO</td> <td>80,29%</td> </tr> </table>	CONTRATADO	18.03.012022	TOTAL	1.435.083,28	MEDICAO ACUMULADA	1.142.219,82	SALDO	292.863,47	PERC % REALIZADO	80,29%
CONTRATADO	18.03.012022												
TOTAL	1.435.083,28												
MEDICAO ACUMULADA	1.142.219,82												
SALDO	292.863,47												
PERC % REALIZADO	80,29%												
CONTRATO Nº: 18.03.012022 CNO: 90.011.6107776	FONTE DE RECURSO: CAIXA ECONOMICA FEDERAL Nº OPERAÇÃO: 1074347 Nº SICONV: 908711	segunda-feira, 26 de agosto de 2024	VALOR DA MEDIÇÃO ATUAL: 173.666,74										

ITEM	CODIGO	DESCRIÇÃO DOS SERVIÇOS	UNID	QTD	CONTRATUAL		PARTE DA MEDIÇÃO		QUANTIDADE REALIZADA				VALOR (R\$)		PERC %	
					PLANT R\$	CBDI	P TOTAL R\$	RS	PERIODO	ACUM.ANTERIOR	ACUM.ATUAL	SALDO	PERC %	PERIODO		ACUM.ANTERIOR
16.26	91911	INTERPRETE PARA MAQUETA E MODELO, 10x20cm, ENTREGANDO SERVIÇO E PLACA - FOMENTO DE SERVIÇOS, AP. 12.2013	UN	2,00	80,43	RS	60,86	0,00	0,00	0,00	0,00	2,00	0,00%	0,00	60,86	0,00%
16.27	91915	INTERPRETE PARA LANTERNA DE QUILÔMETRO, 10x20cm, INCLINDO SERVIÇO E PLACA - FOMENTO DE SERVIÇOS, AP. 12.2013	UN	1,00	38,92	RS	38,92	0,00	0,00	0,00	0,00	1,00	0,00%	0,00	38,92	0,00%
16.28	91906	TOMADA PARA DESENVOLVIMENTO DE SERVIÇOS, 20x20cm, INCLINDO SERVIÇO E PLACA - FOMENTO DE SERVIÇOS, AP. 12.2013	UN	4,00	36,90	RS	147,60	0,00	0,00	0,00	0,00	4,00	0,00%	0,00	147,60	0,00%
16.29	91996	TOMADA PARA DESENVOLVIMENTO DE SERVIÇOS, 20x20cm, INCLINDO SERVIÇO E PLACA - FOMENTO DE SERVIÇOS, AP. 12.2013	UN	20,00	29,80	RS	596,00	0,00	0,00	0,00	0,00	20,00	0,00%	0,00	596,00	0,00%
16.30	91912	LAMPADA TIPO G4, DE SOBRESOLA, COM 1 LAMPADA TIPO G4, FOMENTO DE SERVIÇOS DE 10 W COM BASTÃO DE FIBRA ÓPTICA - FOMENTO DE SERVIÇOS, AP. 02.2020	UN	14,00	124,27	RS	4.225,18	0,00	0,00	0,00	0,00	14,00	0,00%	0,00	4.225,18	0,00%
16.41	91906	LAMPADA TIPO G4, DE SOBRESOLA, COM 1 LAMPADA TIPO G4, FOMENTO DE SERVIÇOS DE 10 W COM BASTÃO DE FIBRA ÓPTICA - FOMENTO DE SERVIÇOS, AP. 02.2020	UN	1,00	107,81	RS	107,81	0,00	0,00	0,00	0,00	1,00	0,00%	0,00	107,81	0,00%
16.42	91906	LAMPADA TIPO G4, DE SOBRESOLA, COM 1 LAMPADA TIPO G4, FOMENTO DE SERVIÇOS DE 10 W COM BASTÃO DE FIBRA ÓPTICA - FOMENTO DE SERVIÇOS, AP. 02.2020	UN	12,00	91,86	RS	1.102,32	0,00	0,00	0,00	0,00	12,00	0,00%	0,00	1.102,32	0,00%
16.43	91910	LAMPADA TIPO G4, DE SOBRESOLA, COM 1 LAMPADA TIPO G4, FOMENTO DE SERVIÇOS DE 10 W COM BASTÃO DE FIBRA ÓPTICA - FOMENTO DE SERVIÇOS, AP. 02.2020	UN	1,00	1.046,14	RS	3.336,14	0,00	0,00	0,00	0,00	1,00	0,00%	0,00	3.336,14	0,00%
16.44	91910	LAMPADA TIPO G4, DE SOBRESOLA, COM 1 LAMPADA TIPO G4, FOMENTO DE SERVIÇOS DE 10 W COM BASTÃO DE FIBRA ÓPTICA - FOMENTO DE SERVIÇOS, AP. 02.2020	UN	1,00	140,92	RS	704,60	0,00	0,00	0,00	0,00	1,00	0,00%	0,00	704,60	0,00%
16.45	96977	INSTALAÇÃO DE SINALIZAÇÃO DE SOBRESOLA, SEM BASTÃO DE FIBRA ÓPTICA - FOMENTO DE SERVIÇOS, AP. 12.2013	M	13,00	64,30	RS	843,00	0,00	0,00	0,00	0,00	13,00	0,00%	0,00	843,00	0,00%
16.46	103161	TROCA DE SINALIZAÇÃO DE SOBRESOLA, SEM BASTÃO DE FIBRA ÓPTICA - FOMENTO DE SERVIÇOS, AP. 12.2013	UN	1,00	12.704,69	RS	13.704,69	0,00	0,00	0,00	0,00	1,00	0,00%	0,00	13.704,69	0,00%
16.47	91906	INTERPRETE PARA MAQUETA E MODELO, 10x20cm, ENTREGANDO SERVIÇO E PLACA - FOMENTO DE SERVIÇOS, AP. 12.2013	UN	1,00	1.121,59	RS	1.121,59	0,00	0,00	0,00	0,00	1,00	0,00%	0,00	1.121,59	0,00%
17	SOMATÓRIAS DE MADEIRA					R\$	22.121,73							0,00	22.121,73	0,00%
17.1	91917	TRABALHO DE MAQUETA TIPO MAQUETA, 10x20cm, ENTREGANDO SERVIÇO E PLACA - FOMENTO DE SERVIÇOS, AP. 12.2013	UN	5,00	2.064,56	RS	10.322,80	0,00	0,00	0,00	0,00	5,00	0,00%	0,00	10.322,80	0,00%
17.2	96929	TRABALHO DE MAQUETA TIPO MAQUETA, 10x20cm, ENTREGANDO SERVIÇO E PLACA - FOMENTO DE SERVIÇOS, AP. 12.2013	UN	1,00	407,92	RS	407,92	0,00	0,00	0,00	0,00	1,00	0,00%	0,00	407,92	0,00%
17.3	103209	TRABALHO DE MAQUETA TIPO MAQUETA, 10x20cm, ENTREGANDO SERVIÇO E PLACA - FOMENTO DE SERVIÇOS, AP. 12.2013	UN	291,00	2911	RS	11.391,01	0,00	0,00	0,00	0,00	291,00	0,00%	0,00	11.391,01	0,00%

Absohon Cavalcante Mota Neto
 Engenheiro Civil
 RNP: 061572761-1

CONSTRUTORA EXITO LTDA - EPP
 CNPJ: 03.147.269/0001-93
 JOSÉ CELIO PINHEIRO FALCÃO
 CREA Nº 13.658-D
 ENGENHEIRO CIVIL

CONSTRUTORA EXITO LTDA - EPP
 CNPJ: 03.147.269/0001-93
 Sponnera Alves Barboza
 CPF Nº 817.428.803-97

Antônio Carlos de Freitas
 Sec. de Desenvolvimento Rural,
 Agricultura e Meio Ambiente
 Portaria 157/0724 - CP: 051 713.295-34



BOLETIM DE MEDIÇÃO

PREFEITURA MUNICIPAL DE JAGUARIBRE/CE

SECRETARIA DE DESENVOLVIMENTO RURAL, AGRICULTURA E MEIO AMBIENTE

AMBIENTE

CONTRATAÇÃO DE EMPRESA ESPECIALIZADA PARA CONSTRUÇÃO DE UM MANTIDOURO PÚBLICO DE JAGUARIBRE/CE.

CNO: 90.011.6107775

EMPRESA EXECUTORA:
CONSTRUTORA EXITO
CNPJ: 03.147.269/0001-93

MEDIÇÃO: 08 (oitava)
PERÍODO:
26/06/2024 a 15/08/2024

VALORES R\$:
CONTRATO: 18.031.012022
TOTAL: 1.435.863,34
MEDIÇÃO ACUMULADA: 1.152.268,82
SALDO: 283.594,52
PERC % REALIZADO: 80,2%

segunda-feira, 26 de agosto de 2024

ITEM	CODIGO	DESCRIÇÃO DOS SERVIÇOS	UNID	QTD	CONTRATUAL		PAINEL DA MEDIÇÃO		QUANTIDADE REALIZADA		VALORES	
					PLANT R\$	CRÉDITO	P TOTAL R\$ CRÉDITO	PERÍODO	ACUM ANTERIOR	ACUM ATUAL	SALDO	PERC %

18 ESCADRIAS DE PECAS METALICAS																	
18.1	C1799	PORTA DE FERRO EM CHAPA	M2	28,91	291,11	R\$	11.304,67	0,00	0,00	0,00	382,91	0,00%	0,00	0,00	0,00	11.304,67	17,74%
18.2	C1764	FERROVIA DE SOBREPONTE EM FERROVIA GRANDE	TON	17,00	26,32	R\$	447,44	0,00	0,00	0,00	37,00	0,00%	0,00	0,00	0,00	447,44	0,00%
18.3	C3245	GRANDE DE FERRO DE PROTEÇÃO	M2	6,91	217,64	R\$	1.782,43	0,00	6,91	6,91	0,00	100,00%	0,00	1.782,43	1.782,43	0,00	100,00%
18.4	C3242	TELA METALICA AÇO GALVANIZADO, MANTA 11 X 1,00M	M2	29,28	114,66	R\$	3.362,20	0,00	0,00	0,00	29,28	0,00%	0,00	0,00	0,00	3.362,20	0,00%
18.5	C3776	ESCALADA DE MANTENIMENTO EM FERRO, DEPEND. 1°	M	8,00	209,43	R\$	1.675,40	0,00	8,00	8,00	0,00	100,00%	0,00	2.155,80	2.155,80	0,00	100,00%
18.6	94376	FAZDA DE ALUMINIO DE GOBIERNO E TUBO DE ALUMINIO, COM VENTOS, CANTAS, BARRIS, ANCLAMENTO, COM ANCLAVOS DE BARRIS E FERROS, ANCLAVOS, SUSTENTACAO, 10,00M	M2	6,21	431,11	R\$	2.680,13	0,00	0,00	0,00	6,24	0,00%	0,00	0,00	0,00	2.680,13	0,00%
18.7	C1299	POSTO DE FERRO EM MANTA, CHAPA 20X10, 20X10M	M2	0,99	222,41	R\$	220,19	0,00	0,00	0,00	0,99	0,00%	0,00	0,00	0,00	220,19	0,00%
19 FEITORRIS, ROAPES E BANCADAS																	
19.1	10174	ROAPE EM ALUMINIO, ALTA 1,80M, AF. 20/200	M	118,29	21,87	R\$	4.774,00	218,29	0,00	218,29	0,00	100,00%	4.774,00	0,00	4.774,00	100,00%	
19.2	C3243	ROAPE EM FERRO DE ALUMINIO	M	10,40	24,71	R\$	872,78	30,40	0,00	30,40	0,00	100,00%	872,78	0,00	872,78	100,00%	
19.3	C3291	CONCRETO MOLDADO 70 LITROS POR C/M2 DE 10 MM, BOMBA, LANCAMENTO E CURA	M2	1,66	80,18	R\$	1.330,62	0,00	0,00	0,00	1,66	0,00%	0,00	0,00	0,00	1.330,62	0,00%
20 PINTURAS																	
20.1	84411	APLICACAO MANUAL DE PRIMER EM AÇO, ROAPE EM ALUMINIO, FERROVIA DE CHAPA AF. 20/200	M2	1.418,23	2,45	R\$	4.141,29	0,00	0,00	0,00	1.418,23	0,00%	0,00	0,00	0,00	4.141,29	0,00%
20.2	91505	TEXTURA ACIZADA, APLICACAO MANUAL EM ALUMINIO, BANCADA AF. 20/200	M2	979,04	18,99	R\$	34.833,95	0,00	0,00	0,00	879,04	0,00%	0,00	0,00	0,00	34.833,95	0,00%
20.3	C3988	PINTURA BEMACOR	M2	111,21	12,17	R\$	1.333,67	0,00	0,00	0,00	111,21	0,00%	0,00	0,00	0,00	1.333,67	0,00%
20.4	102218	PINTURA TERMO E AQUECIMENTO PROTECTORA EM ALUMINIO FERROVIA DE ALUMINIO, 2 PINTURAS AF. 20/200	M2	19,68	14,61	R\$	283,39	0,00	0,00	0,00	19,68	0,00%	0,00	0,00	0,00	283,39	0,00%
20.5	102213	PINTURA AQUECIMENTO EM ALUMINIO, 2 PINTURAS AF. 20/200	M2	133,93	19,64	R\$	3.916,66	0,00	0,00	0,00	133,93	0,00%	0,00	0,00	0,00	3.916,66	0,00%
20.6	C1279	EMALTE EM ALUMINIO EM ESCADRIAS DE FERRO	M2	87,31	47,25	R\$	4.212,39	0,00	0,00	0,00	87,31	0,00%	0,00	0,00	0,00	4.212,39	0,00%

Abelson Cavalcante Mota Neto
Engenheiro Civil
RNP: 061572261-1

CONSTRUTORA EXITO LTDA - EPP
CNPJ: 03.147.269/0001-93
JOSCELINO PINHEIRO FALCAO
CREA Nº 13638-D
ENGENHEIRO CIVIL

CONSTRUTORA EXITO LTDA - EPP
CNPJ: 03.147.269/0001-93
Syonara Alves Barboza
CPF Nº 817.428.503-97

Antônio Carlos de Freitas
Sec. de Desenvolvimento Rural,
Agricultura e Meio Ambiente
Portaria 157/2024 CPF: 051.113.29334



BOLETIM DE MEDIÇÃO

segunda-feira, 26 de agosto de 2024

EMPRESA EXECUTORA: CONSTRUTORA EXITO
 CNPJ: 03.147.269/0001-93

CONTRATO Nº: 18.08.01/2022

CNO: 96.0116107775

MEDIÇÃO: 08 (oitava)
 PERÍODO: 26/06/2024 a 15/08/2024

POSTO DE RECURSOS: CAIXA ECONOMICA FEDERAL
 Nº OPERAÇÃO: 1074347
 Nº SICONV: 908711

VALORES R\$:
 CONTRATO: 18.01/2022
 TOTAL: 1.435.083,24
 MEDIÇÃO ACUMULADA: 1.152.288,22
 SALDO: 282.795,02
 PERC % REALIZADO: 80,29%

VALOR DA MEDIÇÃO ATUAL: 173.666,74

ITEM	CODIGO	DESCRIÇÃO DOS SERVIÇOS	UNO	QTD	CONTRATUAL		PARÂMETRO DA MEDIÇÃO		QUANTIDADE REALIZADA				VALORES				
					PLANT R\$	C/BDI	P TOTAL R\$ C/BDI	PERÍODO	ACUM ANTERIOR	ACUM ATUAL	SALDO	PERC. %	PERÍODO	ACUM ANTERIOR	ACUM ATUAL	SALDO	PERC. %
21	99903	SERVIÇOS COMPLEMENTARES	M2	184,07	1,84	R\$ 702,85	702,85	0,00	0,00	0,00	384,07	0,00%	0,00	0,00	0,00	702,85	0,00%
						TOTAL GERAL C/BDI R\$	1.435.083,24				173.666,74	978.583,08	1.152.249,82	282.833,42	80,29%		

(Handwritten signature)

CONSTRUTORA EXITO LTDA - EPP
 CNPJ: 03.147.269/0001-93
 JOSCELINO PINHEIRO MALCÃO
 CREA Nº 118638-D
 ENGENHEIRO CIVIL

(Handwritten signature)

CONSTRUTORA EXITO LTDA - EPP
 CNPJ: 03.147.269/0001-93
 SYOMARA ALVES BARBOZA
 CPF Nº 817.428.503-97
 Titular/Administradora

(Handwritten signature)

Antonio Carlos de Freitas
 Sec. de Desenvolvimento Rural,
 Agricultura e Meio Ambiente
 Portaria 157/2024 CRF: 051.113.283-34

Absoleon Cavalcante Mota Neto
 Engenheiro Civil
 RNP: 061572761-1



MEMORIAL DE CÁLCULO - MEDIÇÃO 08

OBRA: CONTRATAÇÃO DE EMPRESA ESPECIALIZADA PARA CONSTRUÇÃO DE UM MATADOURO PÚBLICO DE JAGUARIBE/CE

CONTRATO: 18.03.01/2022

LOCAL: Rodovia CE 275, KM 6,7 - Jaguaribe/CE

PERÍODO: 26/06/2024 a 15/08/2024

1	ADMINISTRAÇÃO DA OBRA		
1.1	PM_001	ADMINISTRAÇÃO DA OBRA	1,5 Mês
DESCRIÇÃO		QUANTIDADE	TOTAL UNIDADE
ADM DE OBRA		1,5	1,5 mês
9	REVESTIMENTO DE PAREDES		
9.3	87531	EMBOSSO, PARA RECEBIMENTO DE CERÂMICA, EM ARGAMASSA TRAÇO 1:2:8, PREPARO MECÂNICO COM BETONEIRA 400L, APLICADO MANUALMENTE EM FACES INTERNAS DE PAREDES, PARA AMBIENTE COM ÁREA ENTRE 5 M2, ESPESSURA DE 20 MM, COM EXECUÇÃO DE TALISCAS. AF_06/2014	129,05 M2
DESCRIÇÃO		ÁREA (M2)	TOTAL UNIDADE
CERÂMICA		$5,60(\text{perímetro})^4(\text{altura}) + 7,80(\text{perímetro})^3(\text{altura}) + 7,80(\text{perímetro})^3(\text{altura}) + 7,9(\text{perímetro})^3(\text{altura}) + 7,01(\text{perímetro})^3(\text{altura}) + 8,40(\text{perímetro})^1,8(\text{altura})$ (BANHEIRO VETERINÁRIO)	129,05 M2
9.4	87536	EMBOSSO, PARA RECEBIMENTO DE CERÂMICA, EM ARGAMASSA TRAÇO 1:2:8, PREPARO MANUAL, APLICADO MANUALMENTE EM FACES INTERNAS DE PAREDES, PARA AMBIENTE COM ÁREA MAIOR QUE 10M2, ESPESSURA DE 20 MM, COM EXECUÇÃO DE TALISCAS. AF_06/2014	614,23 M2
DESCRIÇÃO		ÁREA (M2)	TOTAL UNIDADE
CERÂMICA		$71(\text{perímetro})^4(\text{altura}) + 13(\text{perímetro})^4(\text{altura}) + 13(\text{perímetro})^4(\text{altura}) + 13(\text{perímetro})^4(\text{altura}) + 35,98(\text{perímetro})^2,20(\text{altura}) + 15,25(\text{perímetro})^1,8(\text{altura}) + 8,68(\text{perímetro})^1,8(\text{altura}) + 8,68(\text{perímetro})^1,8(\text{altura})$ VESTIÁRIO FEMININO	614,23 M2
9.5	87530	MASSA ÚNICA, PARA RECEBIMENTO DE PINTURA, EM ARGAMASSA TRAÇO 1:2:8, PREPARO MANUAL, APLICADO MANUALMENTE EM FACES INTERNAS DE PAREDES, ESPESSURA DE 20MM, COM EXECUÇÃO DE TALISCAS. AF_06/2014	895,74 M2
DESCRIÇÃO		ÁREA (M2)	TOTAL UNIDADE
ARGAMASSA		$(3,45 + 20,09 + 1,20 + 1 + 10,15 + 1,20 + 10,49 + 1,20) * 1$ (calçada externa) + $14(\text{perímetro})^1(\text{altura}) * 2$ (lados (CALDEIRA) + $71(\text{perímetro})^1(\text{complemento acima da cerâmica})$ (SALA DE MATANÇA) + $10,25(\text{perímetro})^2,8$ (SALA VETERINÁRIO) + $10,95(\text{perímetro})^2,8$ (DEPÓSITO GERAL) + $8,40(\text{perímetro})^1(\text{complemento acima da cerâmica})$ (BANHEIRO VETERINÁRIO) + $15,25(\text{perímetro})^1(\text{complemento acima da cerâmica})$ (vestiário masculino) + $11,95(\text{perímetro})^1(\text{complemento acima da cerâmica})$ (VESTIÁRIO FEMININO) + $9,20(\text{perímetro})^2,8$ (GUARITA) + $74,75(\text{perímetro})^6(\text{altura})$ (FACHADA MATADOURO) + $32 + 35(\text{perímetro})^5(\text{altura})$ (FACHADA MATADOURO) + $32,35(\text{perímetro})^5(\text{altura})$ (FACHADA VESTIÁRIOS) + $10,40(\text{perímetro})^2,80(\text{altura})$ (FACHADA VESTIÁRIOS) + $10,40(\text{perímetro})^2,80(\text{altura})$ (FACHADA GUARITA) - $(P7(1,50^2,30) + C3(2,80^1,40) + C4(3,40^1,40)$	895,74 M2
9.6	87273	REVESTIMENTO CERÂMICO PARA PAREDES INTERNAS COM PLACAS TIPO ESMALTADA EXTRA DE DIMENSÕES 33X45 CM APLICADAS EM AMBIENTES DE ÁREA MAIOR QUE 5M2 NA ALTURA INTEIRA DAS PAREDES. AF_06/2014	745,72 M2
DESCRIÇÃO		ÁREA (M2)	TOTAL UNIDADE
CERÂMICA		745,72 (dados obtidos através do quadro de áreas)	745,72 M2
10	REVESTIMENTO DE FORRO		

[Assinatura]
CONSTRUTORA EXITO LTDA - EPP
 CNPJ: 03.147.269/0001-93
JOSCELIO PINHEIRO FALCÃO
 CREA Nº 13638-D
 ENGENHEIRO CIVIL

Absolon Cavalcante Mota Neto
 Engenheiro Civil
 RNP: 061572761-1

[Assinatura]
CONSTRUTORA EXITO LTDA - EPP
 CNPJ: 03.147.269/0001-93
Syomara Alves Barboza
 CPF Nº 817.428.603-97
 Titular/Administradora

[Assinatura]
Antônio Carlos de Freitas
 Sec. de Desenvolvimento Rural,
 Agricultura e Meio Ambiente
 Portaria 153/2024 CPF: 051.213.293-34



MEMORIAL DE CÁLCULO - MEDIÇÃO 08

OBRA: CONTRATAÇÃO DE EMPRESA ESPECIALIZADA PARA CONSTRUÇÃO DE UM MATADOURO PÚBLICO DE JAGUARIBE/CE

CONTRATO: 18.03.01/2022

LOCAL: Rodovia CE 275, KM 6,7 - Jaguaribe/CE

PERÍODO: 26/06/2024 a 15/08/2024

10.2	90407	MASSA ÚNICA, PARA RECEBIMENTO DE PINTURA EM ARGAMASSA TRAÇO 1:2:8, PREPARO MANUAL, APLICADO MANUALMENTE EM TETO, ESPESSURA DE 20 MM, COM EXECUÇÃO DE TALISCAS. AF_03/2015	14,37	M2
DESCRIÇÃO		COMPRIMENTO	TOTAL	UNIDADE
PINTURA EM ARGAMASSA		14,37 (dados obtidos através do quadro de áreas)	14,37	M2
10.3	96486	FORRO PVC, LISO PARA AMBIENTES COMERCIAIS, INCLUSIVE ESTRUTURA DE FIXAÇÃO. AF_05/20170_P	100,03	M2
DESCRIÇÃO		COMPRIMENTO	TOTAL	UNIDADE
FORRO		100,03 (dados obtidos através do quadro de áreas)	100,03	M2
12	PISOS			
12.2	C1920	PISO INDUSTRIAL NATURAL ESP= 12mm. INCLUS. POLIMENTO (INTERNO)	200,28	M2
DESCRIÇÃO		COMPRIMENTO	TOTAL	UNIDADE
PISO INDUSTRIAL		200,28 (dados obtidos através do quadro de áreas)	200,28	M2
12.3	C2244	RODAPÉ INDUSTRIAL MONOLÍTICO H=10cm	218,29	M
DESCRIÇÃO		ÁREA (M2)	TOTAL	UNIDADE
RODAPÉ INDUSTRIAL		71+5,6+13+13+13+23,20+7,80+7,80+7,90+7,01+35,98 (dados obtidos através do quadro de áreas)	218,29	M
12.4	87247	REVESTIMENTO CERAMICO PARA PISO COM PLACAS TIPO ESMALTADA EXTRA DE DIMENSÕES 35X35 CM APLICADA EM AMBIENTES DE ÁREA ENTRE 5M2 E 20 M2. AF_06_2014	45,27	M2
DESCRIÇÃO		ÁREA (M2)	TOTAL	UNIDADE
REVESTIMENTO CERAMICO		45,27 (dados obtidos através do quadro de áreas)	45,27	M2
12.5	98682	PISO CIMENTADO, TRAÇO 1:3 (CIMENTO E AREIA) ACABAMENTO RUSTICO, ESPESSURA 3,0 CM, PREPARO MECANICO DA ARGAMASSA. AF_06/2016	109,3	M2
DESCRIÇÃO		ÁREA (M2)	TOTAL	UNIDADE
PISO CIMENTADO		109,30 (dados obtidos através do quadro de áreas)	109,3	M2
19	PEITORIS, RODAPÉS E BANCADAS			
19.1	101741	RODAPÉ EM MARMÓRE, ALTURA 10 CM. AF_09/2020	218,29	M
DESCRIÇÃO		COMPRIMENTO	TOTAL	UNIDADE
RODAPÉ EM MARMORE		218,29 (dados obtidos através do quadro de áreas)	218,29	M
19.2	C2243	RODAPÉ EM PERFIL DE ALUMINIO	30,4	M
DESCRIÇÃO		COMPRIMENTO	TOTAL	UNIDADE
RODAPÉ		30,40 (dados obtidos através do quadro de áreas)	30,4	M

Absolon Cavalcante Mota Neto
Engenheiro Civil
RNP: 061572761-1

CONSTRUTORA EXITO LTDA - EPP
CNPJ: 03.147.269/0001-93
JOSÉLIO PINHEIRO FALCÃO
CREA Nº 13638-D
ENGENHEIRO CIVIL

CONSTRUTORA EXITO LTDA - EPP
CNPJ: 03.147.269/0001-93
Syomara Alves Barboza
CPF Nº 817.428.603-97
Titular/Administradora

Antônio Carlos de Freitas
Sec. de Desenvolvimento Rural,
Agricultura e Meio Ambiente
Portaria 157/2024. CFI. 051.213.293-34



ESTADO DO CEARÁ
PREFEITURA MUNICIPAL DE JAGUARIBE
SECRETARIA DA INF. TRANSPORTE E URBANISMO
LICENÇA DE OBRAS

Nº DA LICENÇA

519

DATA APROVAÇÃO

20/07/2022

PROCESSO

VALIDADE

31/12/2024

ENDEREÇO ROD RODOVIA CE 275 (226), Nº SN		COORDENADAS LONGITUDE: LATITUDE:		BAIRRO ZONA RURAL	
NATUREZA DA OBRA CONSTRUÇÃO	USO SERVIÇOS	CATEGORIA DE USO	ZONEAMENTO	TRIBUTÁVEL ISENTO	

DADOS DA OBRA

NOME / PROPRIETÁRIO MUNICÍPIO DE JAGUARIBE C.N.P.J.: 07.443.708/0001-66	CNPJ / CPF 07443708000166	OBRA PÚBLICA? NÃO
---	-------------------------------------	-----------------------------

PROJETO (AUTOR) ABSOLON CAVALCANTE MOTA NETO CPF:	CREA/CAU RNP 06157276111	ART CE20210788009
--	------------------------------------	-----------------------------

CONSTRUÇÃO (RESPONSÁVEL) JOSCELIO PINHEIRO FALCÃO CPF:	CREA/CAU RNP 0606639586	ART CE20231242262
---	-----------------------------------	-----------------------------

COD. OBRA	ÁREA DO TERRENO	ÁREA CONSTRUÍDA	TAXA OCUPAÇÃO	TAXA PERMEAB.	IND. DE APROV.
519	60.306,00 m²	60306,00 m²	0,00 %	0,00 %	0,00
LOTEAMENTO			QUADRA(S)	LOTE(S)	CÓD DO IMÓVEL 0000000000

VALOR DA OBRA 1.435.419,89	DATA DO INÍCIO DA OBRA 31/05/2023
--------------------------------------	---

DATA DO INÍCIO DA PRORROGAÇÃO / /	DATA DO FIM DA PRORROGAÇÃO / /	DATA DO FINAL DA OBRA 31/10/2023
---	--	--

DESCRIÇÃO DO PROJETO

CONTRATAÇÃO DE EMPRESA ESPECIALIZADA PARA CONSTRUÇÃO DE UM MATADOURO PÚBLICO DE JAGUARIBE/CE.

OBSERVAÇÕES

LEI Nº 1.439/2019 CAP. III ART. 9º PARÁGRAFO 1º A ADMINISTRAÇÃO PÚBLICA MUNICIPAL PODE, A QUALQUER MOMENTO, DETERMINAR A SUSPENSÃO TEMPORÁRIA PARA EXECUÇÃO DE OBRA OU SERVIÇO EM LOGRADOURO PÚBLICO, CASO SEJA CONSTATADO O DESCUMPRIMENTO DAS NORMAS DEFINIDAS NESTE CÓDIGO OU EM LEGISLAÇÃO PERTINENTE, FICANDO O MESMO SUJEITO A MULTAS E DEMAIS PENALIDADES PREVISTAS NO PLANO DIRETOR DO MUNICÍPIO. PARÁGRAFO

IMPRESSÃO

JAGUARIBE, 16 DE Fevereiro DE 2024

CÓD DE VALIDAÇÃO: 0101W2055X4970000519



Scanee para validar este documento

Rafael Gomes Diógenes
Secretário de Inf. e Urbanismo
PORTARIA 271/2021 (DE 602.113.083-95)



Anotação de Responsabilidade Técnica - ART
Lei nº 6.496, de 7 de dezembro de 1977

CREA-CE

ART OBRA / SERVIÇO
Nº CE20241418435

Conselho Regional de Engenharia e Agronomia do Ceará

COMPLEMENTAÇÃO à
CE20221027922

1. Responsável Técnico

JOSCELIO PINHEIRO FALCÃO

Título profissional: ENGENHEIRO CIVIL, ENGENHEIRO DE SEGURANCA DO TRABALHO

RNP: 0606639586

Registro: 33038CE

Empresa contratada: CONSTRUTORA EXITO LTDA

Registro : 0000308362-CE

2. Dados do Contrato

Contratante: PREEDITURA MUNICIPAL DE JAGUARIBE

PRAÇA SENADOR FERNANDES TÁVORA

Complemento:

Cidade: Jaguaribe

Bairro: CENTRO

UF: CE

CPF/CNPJ: 07.443.708/0001-66

Nº: S/N

CEP: 63475000

Contrato: 18.03.01/2022

Celebrado em: 19/07/2022

Valor: R\$ 1.435.419,89

Tipo de contratante: Pessoa Jurídica de Direito Público

Ação Institucional: NENHUMA - NÃO OPTANTE

3. Dados da Obra/Serviço

RODOVIA CE 275 (BR 226)

Complemento: CONCORRÊNCIA PÚBLICA N 18.03.01 2022

Cidade: JAGUARIBE

Data de Início: 31/03/2024

Finalidade: Infraestrutura

Proprietário: PREEDITURA MUNICIPAL DE JAGUARIBE

Nº: S/N

Bairro: ZONA RURAL DO MUNICÍPIO DE JAGUARIBE

UF: CE

CEP: 63475000

Coordenadas Geográficas: -5.903463, -38.627658

Código: Não Especificado

CPF/CNPJ: 07.443.708/0001-66

4. Atividade Técnica

16 - Execução

Descrição	Quantidade	Unidade
49 - Execução de obra > CONSTRUÇÃO CIVIL > EDIFICAÇÕES > DE EDIFICAÇÃO > #1.1.1.1 - DE ALVENARIA	1,00	un
49 - Execução de obra > GEOTECNIA E GEOLOGIA DA ENGENHARIA > OBRAS DE TERRA > DE OBRAS DE TERRA > #3.3.1.3 - ATERRO	6.030,80	m3
49 - Execução de obra > ELETROTÉCNICA > INSTALAÇÕES ELÉTRICAS > DE INSTALAÇÕES ELÉTRICAS EM BAIXA TENSÃO > #11.10.1.2 - PARA FINS COMERCIAIS	1,00	un
49 - Execução de obra > CONSTRUÇÃO CIVIL > INSTALAÇÕES HIDROSSANITÁRIAS > #1.4.1 - DE SISTEMA DE ÁGUA POTÁVEL	1,00	un
49 - Execução de obra > CONSTRUÇÃO CIVIL > INSTALAÇÕES HIDROSSANITÁRIAS > #1.4.3 - DE INSTALAÇÃO DE SISTEMA DE ESGOTO SANITÁRIO	1,00	un

Após a conclusão das atividades técnicas o profissional deve proceder a baixa desta ART

5. Observações

Execução do Serviço de Construção de Um Matadouro Público de Jaguaribe/CE, Conforme Contrato nº 18.03.01/2022.
Aditivo: 4º ADITIVO PRORROGAÇÃO DO PRAZO

6. Declarações

7. Entidade de Classe

ASSOCIAÇÃO BRASILEIRA DE ENGENHEIROS CIVIS (ABENC)

8. Assinaturas

Declaro serem verdadeiras as informações acima

Local _____ de _____ de _____
data

JOSCELIO PINHEIRO
FALCAO:31557686300

JOSCELIO PINHEIRO FALCAO - CRE-215576-863-00

Antônio Carlos de Freitas

Sec. de Desenvolvimento Rural

PREEDITURA MUNICIPAL DE JAGUARIBE - ARBIDEZ 043.708/0001-66
Portaria 153/2024 CPF: 051.213.293-34

9. Informações

* A ART é válida somente quando quitada, mediante apresentação do comprovante do pagamento ou conferência no site do Crea.

10. Valor

Esta ART é isenta de taxa

Registrada em: 14/05/2024

A autenticidade desta ART pode ser verificada em: <https://crea-ce.sitac.com.br/publico/>, com a chave: 4604z
Impresso em: 14/05/2024 às 09:48:02 por: ip: 192.168.100.1

www.creaa.org.br

faleconosco@crea.org.br

Tel: (85) 3453-5800

Fax: (85) 3453-5804





Anotação de Responsabilidade Técnica - ART
Lei nº 6.496, de 7 de dezembro de 1977

CREA-CE

ART OBRA / SERVIÇO
Nº CE20241340643

Conselho Regional de Engenharia e Agronomia do Ceará

INICIAL

1. Responsável Técnico
ABSOLON CAVALCANTE MOTA NETO
Título profissional: **ENGENHEIRO CIVIL, ESPECIALIZAÇÃO EM BIM - BUILDING INFORMATION MODELING**
RNP: 0615727611
Registro: 324190CE
Empresa contratada: **ABSOLON CAVALCANTE MOTA NETO EIRELI ME**
Registro : 0010377441-CE

2. Dados do Contrato
Contratante: **MUNICÍPIO DE JAGUARIBE**
PRAÇA SENADOR FERNANDES TÁVORA
Complemento:
Cidade: **JAGUARIBE** Bairro: **CENTRO**
UF: **CE** CPF/CNPJ: **07.443.708/0001-66**
Nº: **S/N**
CEP: **63475000**
Contrato: Não especificado Celebrado em:
Valor: **R\$ 6.700,00** Tipo de contratante: **Pessoa Jurídica de Direito Público**
Ação Institucional: **NENHUMA - NÃO OPTANTE**

3. Dados de Obra/Serviço
PRAÇA SENADOR FERNANDES TAVORA
Complemento:
Cidade: **JAGUARIBE** Bairro: **CENTRO** Nº: **S/N**
Data de Início: **04/01/2023** UF: **CE** CEP: **63475000**
Previsão de término: **31/12/2024** Coordenadas Geográficas: **-5.904740, -38.621789**
Finalidade:
Proprietário: **MUNICÍPIO DE JAGUARIBE** Código: **Não Especificado**
CPF/CNPJ: **07.443.708/0001-66**

4. Atividade Técnica

Atividade	Descrição	Quantidade	Unidade
14 - Elaboração	80 - Projeto > SANEAMENTO AMBIENTAL > SISTEMA DE ESGOTO/RESÍDUOS > DE COLETA DE RESÍDUOS SÓLIDOS > #6.2.2.1 - DOMICILIARES E DE LIMPEZA URBANA	6,00	h
	80 - Projeto > TRANSPORTES > INFRAESTRUTURA URBANA > DE PAVIMENTAÇÃO > #4.2.1.3 - EM PARALELEPIPEDO PARA VIAS URBANAS	6,00	h
	80 - Projeto > ELETROTÉCNICA > SISTEMAS DE ILUMINAÇÃO > #11.11.1 - DE SISTEMAS DE ILUMINAÇÃO	6,00	h
	80 - Projeto > CONSTRUÇÃO CIVIL > EDIFICAÇÕES > DE EDIFICAÇÃO > #1.1.1.1 - DE ALVENARIA	6,00	h
	80 - Projeto > CONSTRUÇÃO CIVIL > EDIFICAÇÕES > DE EDIFICAÇÃO > #1.1.1.3 - EM SISTEMA PRÉ-FABRICADO	6,00	h
	80 - Projeto > SANEAMENTO AMBIENTAL > SISTEMA DE ABASTECIMENTO DE ÁGUA > DE SISTEMA DE ABASTECIMENTO DE ÁGUA > #6.1.3.2 - ESTAÇÃO DE TRATAMENTO DE ÁGUA	6,00	h
	80 - Projeto > OBRAS HIDRÁULICAS E RECURSOS HÍDRICOS > SISTEMAS DE DRENAGEM PARA OBRAS CIVIS > DE SISTEMAS DE DRENAGEM PARA OBRAS CIVIS > #5.3.1.6 - GALERIA	6,00	h
	80 - Projeto > SANEAMENTO AMBIENTAL > SISTEMA DE ESGOTO/RESÍDUOS > DE SISTEMA DE ESGOTO/RESÍDUOS LÍQUIDOS > #6.2.1.12 - DESOBSTRUÇÃO DE CANALIZAÇÃO	6,00	h
16 - Execução	35 - Elaboração de orçamento > SANEAMENTO AMBIENTAL > SISTEMA DE ESGOTO/RESÍDUOS > DE COLETA DE RESÍDUOS SÓLIDOS > #6.2.2.1 - DOMICILIARES E DE LIMPEZA URBANA	6,00	h
	35 - Elaboração de orçamento > TRANSPORTES > INFRAESTRUTURA URBANA > DE PAVIMENTAÇÃO > #4.2.1.3 - EM PARALELEPIPEDO PARA VIAS URBANAS	6,00	h
	35 - Elaboração de orçamento > ELETROTÉCNICA > SISTEMAS DE ILUMINAÇÃO > #11.11.1 - DE SISTEMAS DE ILUMINAÇÃO	6,00	h
	35 - Elaboração de orçamento > CONSTRUÇÃO CIVIL > EDIFICAÇÕES > DE EDIFICAÇÃO > #1.1.1.1 - DE ALVENARIA	6,00	h
	35 - Elaboração de orçamento > CONSTRUÇÃO CIVIL > EDIFICAÇÕES > DE EDIFICAÇÃO > #1.1.1.3 - EM SISTEMA PRÉ-FABRICADO	6,00	h

A autenticidade desta ART pode ser verificada em: <https://crea-ce.stac.com.br/publico/>, com a chave: aA26A
Impresso em: 09/01/2024 às 15:22:39 por: ip: 187.19.232.74

www.crea-ce.org.br faleconosco@crea-ce.org.br
Tel: (85) 3453-5800 Fax: (85) 3453-5804





Anotação de Responsabilidade Técnica - ART
Lei nº 6.496, de 7 de dezembro de 1977

CREA-CE

ART OBRA / SERVIÇO
Nº CE20241340643

Conselho Regional de Engenharia e Agronomia do Ceará

	QUANTIDADE	UNIDADE
35 - Elaboração de orçamento > SANEAMENTO AMBIENTAL > SISTEMA DE ABASTECIMENTO DE ÁGUA > DE SISTEMA DE ABASTECIMENTO DE ÁGUA > #6.1.3.2 - ESTAÇÃO DE TRATAMENTO DE ÁGUA	6,00	h
35 - Elaboração de orçamento > OBRAS HIDRÁULICAS E RECURSOS HÍDRICOS > SISTEMAS DE DRENAGEM PARA OBRAS CIVIS > DE SISTEMAS DE DRENAGEM PARA OBRAS CIVIS > #5.3.1.6 - GALERIA	6,00	h
35 - Elaboração de orçamento > SANEAMENTO AMBIENTAL > SISTEMA DE ESGOTO/RESÍDUOS > DE SISTEMA DE ESGOTO/RESÍDUOS LÍQUIDOS > #6.2.1.12 - DESOBSTRUÇÃO DE CANALIZAÇÃO	6,00	h
18 - Fiscalização		
60 - Fiscalização de obra > SANEAMENTO AMBIENTAL > SISTEMA DE ESGOTO/RESÍDUOS > DE COLETA DE RESÍDUOS SÓLIDOS > #6.2.2.1 - DOMICILIARES E DE LIMPEZA URBANA	6,00	h/d
60 - Fiscalização de obra > TRANSPORTES > INFRAESTRUTURA URBANA > DE PAVIMENTAÇÃO > #4.2.1.3 - EM PARALELEPIPEDO PARA VIAS URBANAS	6,00	h/d
60 - Fiscalização de obra > ELETROTÉCNICA > SISTEMAS DE ILUMINAÇÃO > #11.11.1 - DE SISTEMAS DE ILUMINAÇÃO	6,00	h/d
60 - Fiscalização de obra > CONSTRUÇÃO CIVIL > EDIFICAÇÕES > DE EDIFICAÇÃO > #1.1.1.1 - DE ALVENARIA	6,00	h/d
60 - Fiscalização de obra > CONSTRUÇÃO CIVIL > EDIFICAÇÕES > DE EDIFICAÇÃO > #1.1.1.3 - EM SISTEMA PRÉ-FABRICADO	6,00	h/d
60 - Fiscalização de obra > SANEAMENTO AMBIENTAL > SISTEMA DE ABASTECIMENTO DE ÁGUA > DE SISTEMA DE ABASTECIMENTO DE ÁGUA > #6.1.3.2 - ESTAÇÃO DE TRATAMENTO DE ÁGUA	6,00	h/d
60 - Fiscalização de obra > OBRAS HIDRÁULICAS E RECURSOS HÍDRICOS > SISTEMAS DE DRENAGEM PARA OBRAS CIVIS > DE SISTEMAS DE DRENAGEM PARA OBRAS CIVIS > #5.3.1.6 - GALERIA	6,00	h/d
60 - Fiscalização de obra > SANEAMENTO AMBIENTAL > SISTEMA DE ESGOTO/RESÍDUOS > DE SISTEMA DE ESGOTO/RESÍDUOS LÍQUIDOS > #6.2.1.12 - DESOBSTRUÇÃO DE CANALIZAÇÃO	6,00	h/d
60 - Fiscalização de obra > SANEAMENTO AMBIENTAL > SISTEMA DE ESGOTO/RESÍDUOS > DE COLETA DE RESÍDUOS SÓLIDOS > #6.2.2.1 - DOMICILIARES E DE LIMPEZA URBANA	6,00	h/d
60 - Fiscalização de obra > SANEAMENTO AMBIENTAL > SISTEMA DE ESGOTO/RESÍDUOS > DE COLETA DE RESÍDUOS SÓLIDOS > #6.2.2.4 - DA CONSTRUÇÃO CIVIL	6,00	h/d

Após a conclusão das atividades técnicas o profissional deve proceder a baixa desta ART

5. Observações

PRESTAÇÃO DE SERVIÇOS NA ÁREA DE ENGENHARIA CIVIL, GERENCIANDO, ELABORANDO PROJETO, ELABORAÇÃO DE ORÇAMENTO, PLANEJANDO E FISCALIZANDO AS OBRAS PÚBLICAS E ELABORANDO PROJETOS.

6. Declarações

- Declaro que estou cumprindo as regras de acessibilidade previstas nas normas técnicas da ABNT, na legislação específica e no decreto n. 5296/2004.

7. Entidade de Classe

NENHUMA - NÃO OPTANTE

8. Assinaturas

Declaro serem verdadeiras as informações acima

Local _____ de _____ de _____ data _____

9. Informações

* A ART é válida somente quando quitada, mediante apresentação do comprovante do pagamento ou conferência no site do Crea.

10. Valor

Valor da ART: **R\$ 99,64** Registrada em: **05/01/2024** Valor pago: **R\$ 99,64** Nosso Número: **8216648823**

ABSOLON CAVALCANTE
MOTA NETO: 0318327538

ABSOLON CAVALCANTE MOTA NETO - CPF: 031.832.753-84

Antônio Carlos de Freitas
MUNICÍPIO DE JACUARIBE - CNPJ: 07.443.708/0001-66
Sec. de Desenvolvimento Rural,
Agricultura e Meio Ambiente
Paraná 133/2024 CPF: 051.713.293-34

A autenticidade desta ART pode ser verificada em: <https://crea-ce.sitac.com.br/publico/>, com a chave: aA26A
Impresso em: 09/01/2024 às 15:22:39 por: ip: 187.19.232.74

www.crea-ce.org.br
Tel: (85) 3453-5800

faleconosco@crea-ce.org.br
Fax: (85) 3453-5804





**CONSTRUTORA
EXITO**

"A persistência é o caminho do êxito".

À
PREFEITURA MUNICIPAL DE JAGUARIBE-CE.

DECLARAÇÃO

A empresa **CONSTRUTORA EXITO LTDA-EPP**, inscrita no CNPJ sob nº **03.147.269/0001-93**, com sede na **RUA ANTÔNIO RODRIGUES PINHEIRO Nº 775, BAIRRO JOSÉ PESSOA FILHO, NA CIDADE DE JAGUARIBE/CE**, neste ato representada pela Titular/Administradora a Senhora. **SYOMARA ALVES BARBOZA**, Carteira de Identidade nº **290916195**, Órgão Expedidor **SSP/CE** e CPF nº **817.428.603-97**, **DECLARA**, que não possui em seu Quadro Funcional e/ou no seu Quadro Societário, Servidor Público ou Dirigente de órgão e/ou Entidade Contratante ou Responsável Pela Licitação.

Pelo que, por ser a expressão da verdade, firma a presente, sob as penas da Lei.

Jaguaribe/CE; 26 de Agosto de 2024

CONSTRUTORA EXITO LTDA - EPP
CNPJ: 03.147.269/0001-93
Syomara Alves Barboza
CPF Nº 817.428.603-97
Titular/Administradora



Folha de Pagamento

Empresa CONSTRUTORA EXITO LTDA - CNPJ: 03.147.269/0001-93

Forças Pessoal 7.215,1

Mês/Ano 07/2024

Emissão: 07/08/2024

Tomador: CONSTRUCAO DE UM MATADOURO PUBLICO DE JA - CEI: 900116107775

Código	Empregado	Evento	Referência	Provento	Desconto	
000001	ANTONIO ORLANDO DE OLIVEIRA LOPES					
	Cargo: MOTORISTA					
		011 Salário-Base	30 dia(s)	1.889,00		
		310 INSS	9%		148,83	
				1.889,00	148,83	
		FGTS: 151,12	Liquido a receber:		1.740,17	
		Data: / /	Assinatura: <u>Antonio Orlando de Oliveira Lopes</u>			
Admissão	Dep	Filhos	Hr/mês	Sal. Cont.	BC-INSS	BC-FGTS
03/06/2013	0	0	220,00	1.889,00	1.889,00	1.889,00

000006	ANTONIO RENE SIPRIANO DE MORAES					
	Cargo: PEDREIRO					
		011 Salário-Base	30 dia(s)	1.412,00		
		310 INSS	7,5%		105,90	
				1.412,00	105,90	
		FGTS: 112,96	Liquido a receber:		1.306,10	
		Data: / /	Assinatura: <u>Antonio Rene Sipriano de Moraes</u>			
Admissão	Dep	Filhos	Hr/mês	Sal. Cont.	BC-INSS	BC-FGTS
01/11/2022	0	0	220,00	1.412,00	1.412,00	1.412,00

000007	CARLOS EDUARDO LIMA PEIXOTO					
	Cargo: PEDREIRO					
		011 Salário-Base	30 dia(s)	1.412,00		
		310 INSS	7,5%		105,90	
				1.412,00	105,90	
		FGTS: 112,96	Liquido a receber:		1.306,10	
		Data: / /	Assinatura: <u>Carlos Eduardo Lima Peixoto</u>			
Admissão	Dep	Filhos	Hr/mês	Sal. Cont.	BC-INSS	BC-FGTS
01/11/2022	0	0	220,00	1.412,00	1.412,00	1.412,00

000008	DENIS CLEIAN DA SILVA					
	Cargo: MOTORISTA					
		011 Salário-Base	30 dia(s)	1.889,00		
		310 INSS	9%		148,83	
				1.889,00	148,83	
		FGTS: 151,12	Liquido a receber:		1.740,17	
		Data: / /	Assinatura: <u>Denis Cleian da Silva</u>			
Admissão	Dep	Filhos	Hr/mês	Sal. Cont.	BC-INSS	BC-FGTS
01/09/2019	1	1	220,00	1.889,00	1.889,00	1.889,00

000005	JOAO PAULO DA SILVA GOMES					
	Cargo: SERVENTE DE OBRAS					
		010 Salário-Família	1 cota(s)	62,04		
		011 Salário-Base	30 dia(s)	1.412,00		
		310 INSS	7,5%		105,90	
				1.474,04	105,90	
		FGTS: 112,96	Liquido a receber:		1.368,14	
		Data: / /	Assinatura: <u>João Paulo da Silva Gomes</u>			
Admissão	Dep	Filhos	Hr/mês	Sal. Cont.	BC-INSS	BC-FGTS
02/10/2023	1	1	220,00	1.412,00	1.412,00	1.412,00

Total Geral (5 empregados)					
		010 Salário-Família		62,04	
		011 Salário-Base		8.014,00	

Folha de Pagamento

Pág. Pag. 2 de 2

Empresa: CONSTRUTORA EXITO LTDA - CNPJ: 03.147.269/0001-93

Forças Pessoal 7.215,1

Mês/Ano: 07/2024

Emissão: 07/08/2024

Tomador: CONSTRUÇÃO DE UM MATADOURO PÚBLICO DE JÁ - CEI: 900116107775

Código	Empregado	Evento	Referência	Provento	Desconto
Total Geral	(5 empregados)				
		310 INSS			615,36
				8.076,04	615,36
			FGTS: 641,12	Líquido a receber:	7.460,68
			BC-INSS: 8.014,00	BC-FGTS: 8.014,00	

Fim



Detalhe da Guia Emitida

Empregador: 03.147.269 Nome Empregador: CONSTRUTORA EXITO LTDA Qtd. Trabalhadores: 5 Origem: Gestão de Guias
Vencimento da Guia: 26/08/2024 Número da Guia: 0124082624426584-7 Emitida por: 03.147.269/0001-93 - CONSTRUTORA EXITO Data Emissão: 26/08/2024 09:57:05 (Brasília)

Relação de Trabalhadores

Comp. Referência	Comp. Nome Trabalhador	Matrícula	CPF	Categoria	Vencimento	Tipo Depósito	Base Remuneração Total	Valor FGTS na Guia	Juros	Atualiz. Monetária	Multa	Total	
07/2024	ANTONIO ORLANDO DE OLIVEIRA LOPES	88859855315101011020180101	898.598.553-15	101	20/08/2024	Mensal	1.889,00	151,12	0,75	0,02	7,55	159,44	
07/2024	ANTONIO RENE SIPRIANO DE MORAES	03939810371101011120220101	039.398.103-71	101	20/08/2024	Mensal	1.412,00	112,96	0,56	0,01	5,64	119,17	
07/2024	CARLOS EDUARDO LIMA PEIXOTO	60900979348101011120220101	809.009.793-48	101	20/08/2024	Mensal	1.412,00	112,96	0,56	0,01	5,64	119,17	
07/2024	DENIS CLEIAN DA SILVA	02562281300101010920190101	025.022.813-00	101	20/08/2024	Mensal	1.889,00	151,12	0,75	0,02	7,55	159,44	
07/2024	JOAO PAULO DA SILVA GOMES	90681690330101021020230101	906.816.903-30	101	20/08/2024	Mensal	1.412,00	112,96	0,56	0,01	5,64	119,17	
Total do Tomador							90.011.810777/5	8.014,00	641,12	3,18	0,07	32,02	676,39
Total do Estabelecimento							03.147.269/0001-93	8.014,00	641,12	3,18	0,07	32,02	676,39
Total da Guia								8.014,00	641,12	3,18	0,07	32,02	676,39

Todos os valores exibidos estão expressos em reais (R\$).



Detalhe da Guia Emitida

Empregador: 03.147.269 Nome Empregador: CONSTRUTORA EXITO LTDA Qtd. Trabalhadores: 5 Origem: Gestão de Guias
Vencimento da Guia: 26/08/2024 Número da Guia: 0124082624426584-7 Emitida por: 03.147.269/0001-93 - CONSTRUTORA EXITO Data Emissão: 26/08/2024 09:57:05 (Brasília)

Relação de Estabelecimentos

Comp. Apuração	Estabelecimento	Qtd. Trabalhadores	Base Remuneração Total	FGTS Mensal na Guia	FGTS Rescisória na Guia	Ind. Compensatória na Guia	Juros	Atualiz. Monetária	Multa	Total
07/2024	03.147.269/0001-93	5	8.014,00	641,12	0,00	0,00	3,18	0,07	32,02	676,39
		Total da Guia	8.014,00	641,12	0,00	0,00	3,18	0,07	32,02	676,39



Detalhe da Guia Emitida

Empregador: 03.147.269 Nome Empregador: CONSTRUTORA EXITO LTDA Qtd. Trabalhadores: 5 Origem: Gestão de Guias
Vencimento da Guia: 26/08/2024 Número da Guia: 0124082624426584-7 Emitida por: 03.147.269/0001-93 - CONSTRUTORA EXITO Data Emissão: 26/08/2024 09:57:05 (Brasília)

Relação de Tomadores de Serviço

Tomador:	90.011.61077775										
Comp. Apuração	Qtd. Trabalhadores	Base Remuneração Total	FGTS Mensal na Guia	FGTS Rescisório na Guia	Ind. Compensatória na Guia	Juros	Atualiz. Monetária	Multa	Total		
07/2024	5	8.014,00	641,12	0,00	0,00	3,18	0,07	32,02	676,39		
	Total da Guia	8.014,00	641,12	0,00	0,00	3,18	0,07	32,02	676,39		

MINISTÉRIO DA FAZENDA	
SECRETARIA ESPECIAL DA RECEITA FEDERAL DO BRASIL	
Recibo de Entrega da Declaração de Débitos e Créditos Tributários Federais Previdenciários - DCTFWeb	
CNPJ/CPF	03.147.269/0001-93
Nome	CONSTRUTORA EXITO LTDA
Período de apuração	07/2024
Declaração Retificadora	Não
Identificação da apuração de débitos	27310122795 / eSocial 81392467 / Reinf CP

Totalização dos tributos apurados no período

Tributos	Débitos Apurados	Saldo a Pagar
Contribuição Previdenciária Segurados	R\$ 5.639,82	R\$ 0,00
Contribuição Previdenciária Patronal	R\$ 63,54	R\$ 0,00
Contribuição para Outras Entidades e Fundos	R\$ 0,00	R\$ 0,00
IRRF	R\$ 0,00	R\$ 0,00
COFINS	R\$ 0,00	R\$ 0,00
PIS	R\$ 0,00	R\$ 0,00
CSRF	R\$ 0,00	R\$ 0,00
COSIRF	R\$ 0,00	R\$ 0,00
TOTAL	R\$ 5.703,36	R\$ 0,00

O presente Recibo de Entrega da DCTFWeb contém a transcrição da Ficha Resumo da referida declaração, que constitui confissão de dívida, de forma irretroatável, dos tributos declarados. Fica o declarante ciente de que os tributos declarados na DCTFWeb e não pagos serão enviados para inscrição em Dívida Ativa da União, conforme o disposto no parágrafo 2º do artigo 5º do Decreto-Lei nº 2.124, de 13 de junho de 1984, combinado com a Portaria MF nº 118, de 28 de junho de 1984, estando o declarante sujeito ainda a:

- 1) Sobre os tributos não pagos ou não recolhidos nos prazos legais incidirão multa e juros de mora, nos termos do art. 61 da Lei nº 9.430, de 27 de dezembro de 1996, combinado com o art. 35 da Lei nº 8.212, de 24 de julho de 1991;
- 2) inclusão no Cadastro Informativo de Créditos não Quitados do Setor Público Federal (CADIN), impedindo operações de crédito com recursos públicos, a concessão de incentivos fiscais e financeiros e a celebração de convênios e similares que envolvam desembolso de recursos públicos e respectivos aditamentos (Lei nº 10.522, de 19 de julho de 2002);
- 3) encaminhamento ao Ministério Público Federal de Representação Fiscal para Fins Penais nos casos que, em tese, tenha ocorrido crime contra a ordem tributária ou contra a previdência social, por deixar de recolher, no prazo legal, valor de tributo ou de contribuição social, descontado ou cobrado, na qualidade de sujeito passivo de obrigação e que deveria recolher aos cofres públicos (Lei nº 8.137, de 27 de dezembro de 1990 e Código Penal).

No caso de falta de apresentação ou de apresentação de declaração com incorreções ou omissões, o contribuinte ficará sujeito às multas previstas no artigo 32-A da Lei nº 8.212, de 1991, e no art. 7º da Lei nº 10.426, de 24 de abril de 2002.

Não surtirão efeitos as retificações de informações prestadas na DCTFWeb que pretendam excluir ou reduzir débitos:

- enviados para inscrição em Dívida Ativa da União, sejam eles saldos a pagar ou valores apurados em procedimento de auditoria interna;
- incluídos em parcelamento deferido;
- que tenham sido objeto de declaração de compensação não passível de retificação ou cancelamento.

Também não surtirão efeitos as retificações de débitos de tributos em relação aos quais o sujeito passivo tenha sido objeto de procedimento fiscal e/ou nos casos em que a apresentação da declaração ocorra após o prazo decadencial.

Dados do Representante da Pessoa Jurídica

Nome	SYOMARA ALVES BARBOZA
CPF	817.428.603-97
Telefone	-

Recibo de Entrega da DCTFWeb

DCTFWeb recebida via Internet pelo Agente Receptor SERPRO em	07/08/2024 10:36:33
Nº do recibo de entrega	0000050000253437680
DCTFWeb transmitida com assinatura de certificado digital por	03.147.269/0001-93



RELATÓRIO FOTOGRÁFICO

OBRA: CONTRATAÇÃO DE EMPRESA ESPECIALIZADA PARA CONSTRUÇÃO DE UM MATADOURO PÚBLICO DE JAGUARIBE/CE.

CONTRATO: 18.03.01/2022

EMPRESA: CONSTRUTORA EXITO EIRELLI - EPP **CNPJ:** 03.147.269/0001-93

OBJETIVO: RELATÓRIO FOTOGRÁFICO REFERENTE A 8º MEDIÇÃO.

PERÍODO: 26/06/2024 A 15/08/2024

PLACA PADRÃO DA OBRA



Absolon Cavalcante Mota Neto
Engenheiro Civil
RNP: 061572761-1

CONSTRUTORA EXITO LTDA - EPP
CNPJ: 03.147.269/0001-93
JOSÉ CELSO PINHEIRO FALCÃO
CREA Nº 13638-D
ENGENHEIRO CIVIL

Antônio Carlos de Freitas
Sec. de Desenvolvimento Rural,
Agricultura e Meio Ambiente
Portaria 153/2024 CPF: 051.213.293-34

CONSTRUTORA EXITO LTDA - EPP
CNPJ: 03.147.269/0001-93
Syomara Alves Barboza
CPF Nº 817.428.603-97
Titular/Administradora



RELATÓRIO FOTOGRÁFICO

OBRA: CONTRATAÇÃO DE EMPRESA ESPECIALIZADA PARA CONSTRUÇÃO DE UM MATADOURO PÚBLICO DE JAGUARIBE/CE.

CONTRATO: 18.03.01/2022

EMPRESA: CONSTRUTORA EXITO EIRELLI - EPP **CNPJ:** 03.147.269/0001-93

OBJETIVO: RELATÓRIO FOTOGRÁFICO REFERENTE A 8º MEDIÇÃO.

PERÍODO: 26/06/2024 A 15/08/2024

ASSENTAMENTO DE REVESTIMENTO EM PAREDES; PISO POLIDO

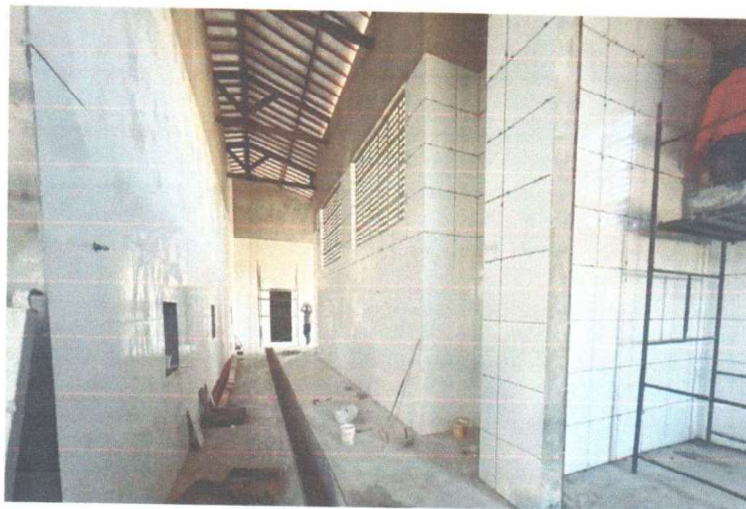

Antônio Carlos de Freitas

Antônio Carlos de Freitas
Sec. de Desenvolvimento Rural,
Agricultura e Meio Ambiente
Portaria 157/2024 CPF: 051.213.293-34

[Signature]
CONSTRUTORA EXITO LTDA - EPP
CNPJ: 03.147.269/0001-93
JOSCELIO PINHEIRO FALCÃO
CREA Nº 13638-D
ENGENHEIRO CIVIL

[Signature]
Absolon Cavalcante Mota Neto
Engenheiro Civil
RNP: 061572761-1

[Signature]
CONSTRUTORA EXITO LTDA - EPP
CNPJ: 03.147.269/0001-93
Syomara Alves Barboza
CPF Nº 817.428.603-97
Titular/Administradora



RELATÓRIO FOTOGRÁFICO

OBRA: CONTRATAÇÃO DE EMPRESA ESPECIALIZADA PARA CONSTRUÇÃO DE UM MATADOURO PÚBLICO DE JAGUARIBE/CE.

CONTRATO: 18.03.01/2022

EMPRESA: CONSTRUTORA EXITO EIRELI - EPP **CNPJ:** 03.147.269/0001-93

OBJETIVO: RELATÓRIO FOTOGRÁFICO REFERENTE A 8º MEDIÇÃO.

PERÍODO: 26/06/2024 A 15/08/2024

ASSENTAMENTO DE REVESTIMENTO EM PAREDES;

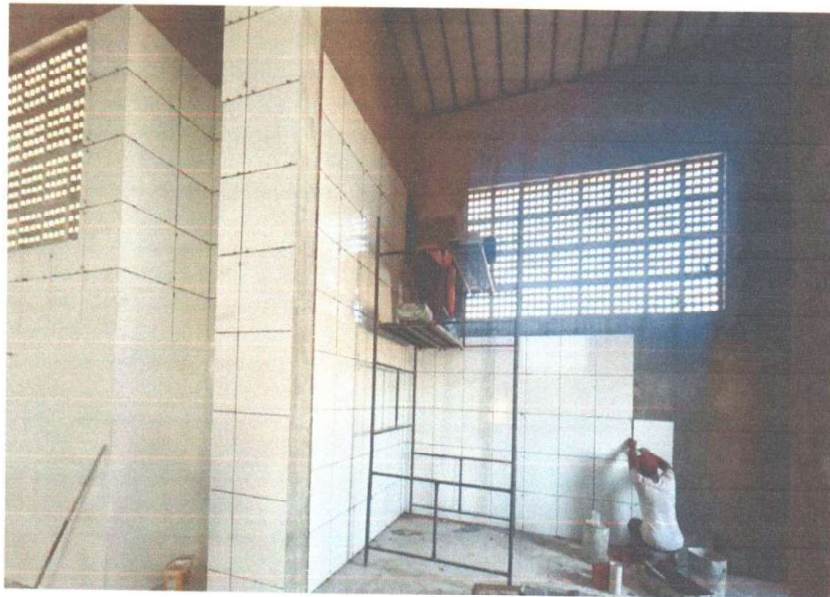

EXECUÇÃO DE RAMPA DE ACESSO DE ANIMAIS;



Antônio Carlos de Freitas
Antônio Carlos de Freitas
Sec. de Desenvolvimento Rural
Agricultura e Meio Ambiente
Portaria 151/2024 CPF: 051.213.293-84

CONSTRUTORA EXITO LTDA - EPP
CNPJ: 03.147.269/0001-93
JOSÉLIO PINHEIRO FALCÃO
CREA Nº 13638-D
ENGENHEIRO CIVIL

Absolon Cavaleante Mota Neto
Engenheiro Civil
RNP: 061572761-1

SAB
CONSTRUTORA EXITO LTDA - EPP
CNPJ: 03.147.269/0001-93
Syomara Alves Barboza
CPF Nº 817.428.603-97
Titular/Administradora



RELATÓRIO FOTOGRÁFICO

OBRA: CONTRATAÇÃO DE EMPRESA ESPECIALIZADA PARA CONSTRUÇÃO DE UM MATADOURO PÚBLICO DE JAGUARIBE/CE.

CONTRATO: 18.03.01/2022

EMPRESA: CONSTRUTORA EXITO EIRELLI - EPP **CNPJ:** 03.147.269/0001-93

OBJETIVO: RELATÓRIO FOTOGRÁFICO REFERENTE A 8ª MEDIÇÃO.

PERÍODO: 26/06/2024 A 15/08/2024

EXECUÇÃO DE RAMPAS DE ACESSO DE ANIMAIS;



Antônio Carlos de Freitas
Antônio Carlos de Freitas
Sec. de Desenvolvimento Rural,
Agricultura e Meio Ambiente
Portaria 151/2024 CPF: 051.713.293-34

Absolon Cavalcante Mota Neto
Absolon Cavalcante Mota Neto
Engenheiro Civil
RNP: 061572761-1

CONSTRUTORA EXITO LTDA - EPP
CNPJ: 03.147.269/0001-93
JOSCELMO PINHEIRO FALCÃO
CREA Nº 13638-D
ENGENHEIRO CIVIL

SAB
CONSTRUTORA EXITO LTDA - EPP
CNPJ: 03.147.269/0001-93
Syomara Alves Barboza
CPF Nº 817.428.603-97
Titular/Administradora



RELATÓRIO FOTOGRÁFICO

OBRA: CONTRATAÇÃO DE EMPRESA ESPECIALIZADA PARA CONSTRUÇÃO DE UM MATADOURO PÚBLICO DE JAGUARIBE/CE.

CONTRATO: 18.03.01/2022

EMPRESA: CONSTRUTORA EXITO EIRELI - EPP **CNPJ:** 03.147.269/0001-93

OBJETIVO: RELATÓRIO FOTOGRÁFICO REFERENTE A 8º MEDIÇÃO.

PERÍODO: 26/06/2024 A 15/08/2024

EXECUÇÃO DE RAMPA DE ACESSO DE ANIMAIS;



ASSENTAMENTO DE REVESTIMENTO EM PAREDES; PISO POLIDO;



Absolon Cavalcante Mota Neto
Antônio Carlos de Freitas
Sec. de Desenvolvimento Rural,
Agricultura e Meio Ambiente
15/11/2024 CNPJ: 051.718.293-34

Absolon Cavalcante Mota Neto
Engenheiro Civil
RNP: 061572761-1

CONSTRUTORA EXITO LTDA - EPP
CNPJ: 03.147.269/0001-93
JOSCELIO PINHEIRO FALCÃO
CREA Nº 13638-D
ENGENHEIRO CIVIL

Syomara Alves Barboza
CONSTRUTORA EXITO LTDA - EPP
CNPJ: 03.147.269/0001-93
Syomara Alves Barboza
CPF Nº 817.428.603-97
Titular/Administradora



RELATÓRIO FOTOGRÁFICO

OBRA: CONTRATAÇÃO DE EMPRESA ESPECIALIZADA PARA CONSTRUÇÃO DE UM MATADOURO PÚBLICO DE JAGUARIBE/CE.

CONTRATO: 18.03.01/2022

EMPRESA: CONSTRUTORA EXITO EIRELI - EPP **CNPJ:** 03.147.269/0001-93

OBJETIVO: RELATÓRIO FOTOGRÁFICO REFERENTE A 8º MEDIÇÃO.

PERÍODO: 26/06/2024 A 15/08/2024

EXECUÇÃO DE RAMPA DE ACESSO DE ANIMAIS;



ASSENTAMENTO DE REVESTIMENTO EM PAREDES; PISO POLIDO;

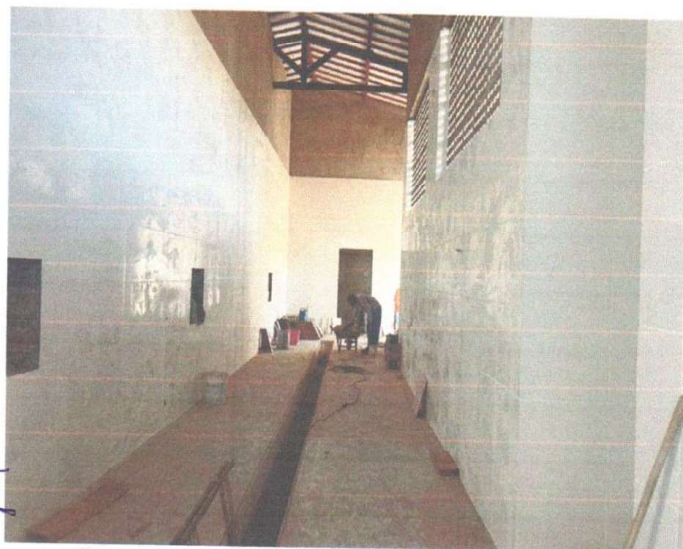

Antônio Carlos de Freitas
Engenheiro de Desenvolvimento Rural,
Cultura e Meio Ambiente
CREA Nº 13638-D
2024 CPF: 051.213.293-58

CONSTRUTORA EXITO LTDA - EPP
CNPJ: 03.147.269/0001-93
JOSCELIO PINHEIRO FALCÃO
CREA Nº 13638-D
ENGENHEIRO CIVIL

Absolon Cavalcante Mota Neto
Engenheiro Civil
RNP: 061572761-1

Syomara Alves Barboza
CONSTRUTORA EXITO LTDA - EPP
CNPJ: 03.147.269/0001-93
Syomara Alves Barboza
CPF Nº 817.428.603-97
Titular/Administradora



RELATÓRIO FOTOGRÁFICO

OBRA: CONTRATAÇÃO DE EMPRESA ESPECIALIZADA PARA CONSTRUÇÃO DE UM MATADOURO PÚBLICO DE JAGUARIBE/CE.

CONTRATO: 18.03.01/2022

EMPRESA: CONSTRUTORA EXITO EIRELLI - EPP **CNPJ:** 03.147.269/0001-93

OBJETIVO: RELATÓRIO FOTOGRÁFICO REFERENTE A 8º MEDIÇÃO.

PERÍODO: 26/06/2024 A 15/08/2024

ASSENTAMENTO DE REVESTIMENTO EM PAREDES; PISO POLIDO;

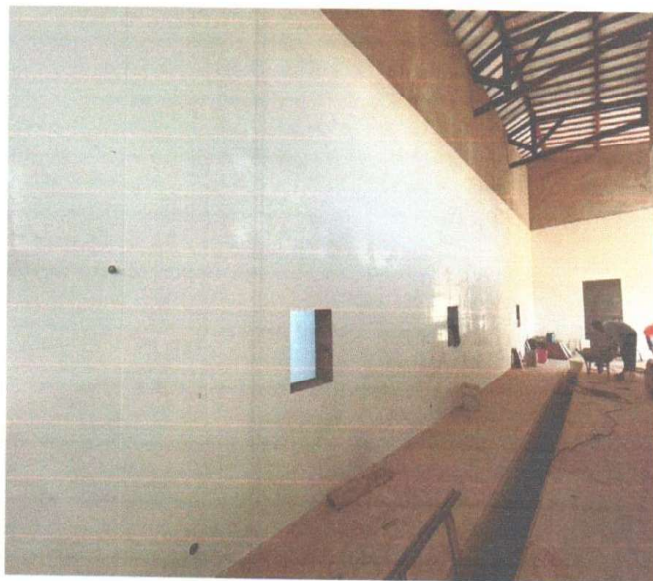

Antônio Carlos de Freitas
Antônio Carlos de Freitas
Sec. de Desenvolvimento Rural,
Agricultura e Meio Ambiente
Matr. 15.17079 Cor. 057 113.233-34

CONSTRUTORA EXITO LTDA - EPP
CNPJ: 03.147.269/0001-93
JOSÉLIO PINHEIRO FALCÃO
CREA Nº 13638-D
ENGENHEIRO CIVIL

Absolon Cavalcante Mota Neto
Absolon Cavalcante Mota Neto
Engenheiro Civil
RNP: 061572761-1

Syomara Alves Barboza
CONSTRUTORA EXITO LTDA - EPP
CNPJ: 03.147.269/0001-93
Syomara Alves Barboza
CPF Nº 817.428.603-97
Titular/Administradora



RELATÓRIO FOTOGRÁFICO

OBRA: CONTRATAÇÃO DE EMPRESA ESPECIALIZADA PARA CONSTRUÇÃO DE UM MATADOURO PÚBLICO DE JAGUARIBE/CE.

CONTRATO: 18.03.01/2022

EMPRESA: CONSTRUTORA EXITO EIRELI - EPP **CNPJ:** 03.147.269/0001-93

OBJETIVO: RELATÓRIO FOTOGRÁFICO REFERENTE A 8º MEDIÇÃO.

PERÍODO: 26/06/2024 A 15/08/2024

ASSENTAMENTO DE REVESTIMENTO EM PAREDES; PISO POLIDO;

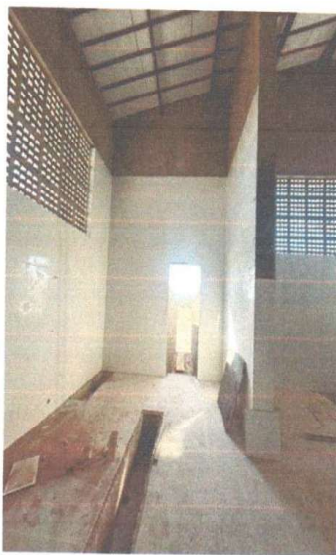
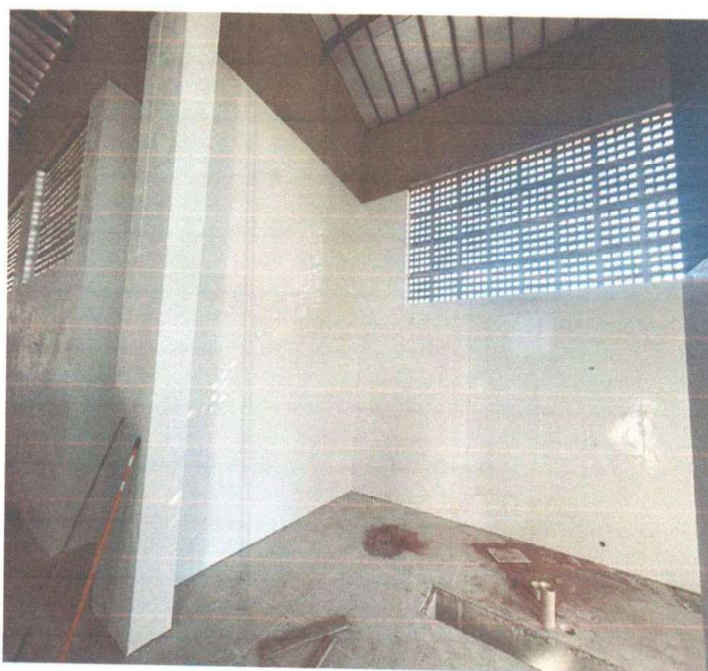

Antônio Carlos de Freitas
Antônio Carlos de Freitas
Sec. de Desenvolvimento Rural,
Agricultura e Meio Ambiente
PROL. 10 15/1/2024 CPF: 051.713.293-34

Joscelio Pinheiro Falcão
CONSTRUTORA EXITO LTDA - EPP
CNPJ: 03.147.269/0001-93
JOSCELIO PINHEIRO FALCÃO
CREA Nº 13638-D
ENGENHEIRO CIVIL

Abdolon Cavalcante Mota Neto
Abdolon Cavalcante Mota Neto
Engenheiro Civil
RNP: 061572761-1

Syomara Alves Barboza
CONSTRUTORA EXITO LTDA - EPP
CNPJ: 03.147.269/0001-93
Syomara Alves Barboza
CPF Nº 817.428.603-97
Titular/Administradora



RELATÓRIO FOTOGRÁFICO

OBRA: CONTRATAÇÃO DE EMPRESA ESPECIALIZADA PARA CONSTRUÇÃO DE UM MATADOURO PÚBLICO DE JAGUARIBE/CE.

CONTRATO: 18.03.01/2022

EMPRESA: CONSTRUTORA EXITO EIRELI - EPP **CNPJ:** 03.147.269/0001-93

OBJETIVO: RELATÓRIO FOTOGRÁFICO REFERENTE A 8º MEDIÇÃO.

PERÍODO: 26/06/2024 A 15/08/2024

ASSENTAMENTO DE REVESTIMENTO EM PAREDES; PISO POLIDO;



Antônio Carlos de Freitas
Antônio Carlos de Freitas
Sec. de Desenvolvimento Rural,
Agricultura e Meio Ambiente
Portaria 153/2024 CPF: 051.213.293-34

[Signature]
CONSTRUTORA EXITO LTDA - EPP
CNPJ: 03.147.269/0001-93
JOSCELIO PINHEIRO FALCÃO
CREA Nº 13638-D
ENGENHEIRO CIVIL

[Signature]
Absolon Cavalcante Mota Neto
Engenheiro Civil
RNP: 061572761-1

[Signature]
CONSTRUTORA EXITO LTDA - EPP
CNPJ: 03.147.269/0001-93
Syomara Alves Barboza
CPF Nº 817.428.603-97
Titular/Administradora



RELATÓRIO FOTOGRÁFICO

OBRA: CONTRATAÇÃO DE EMPRESA ESPECIALIZADA PARA CONSTRUÇÃO DE UM MATADOURO PÚBLICO DE JAGUARIBE/CE.

CONTRATO: 18.03.01/2022

EMPRESA: CONSTRUTORA EXITO EIRELI - EPP **CNPJ:** 03.147.269/0001-93

OBJETIVO: RELATÓRIO FOTOGRÁFICO REFERENTE A 8º MEDIÇÃO.

PERÍODO: 26/06/2024 A 15/08/2024

ASSENTAMENTO DE REVESTIMENTO; PISO POLIDO;

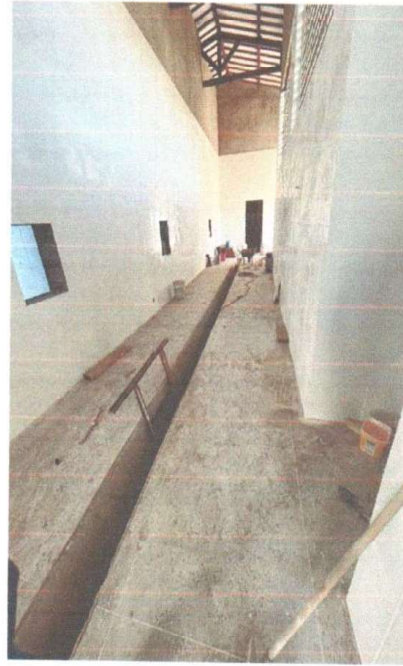

Antônio Carlos de Freitas
Antônio Carlos de Freitas
Sec. de Desenvolvimento Rural,
Agricultura e Meio Ambiente
Portaria 1571/2024 CPE: 051 713.293-34

[Signature]
CONSTRUTORA EXITO LTDA - EPP
CNPJ: 03.147.269/0001-93
JOSCELIO PINHEIRO FALCÃO
CREA Nº 13638-D
ENGENHEIRO CIVIL

Abelton Cavalcante Mota Neto
Abelton Cavalcante Mota Neto
Engenheiro Civil
RNP: 061572761-1

[Signature]
CONSTRUTORA EXITO LTDA - EPP
CNPJ: 03.147.269/0001-93
Syomara Alves Barboza
CPF Nº 817.428.603-97
Titular/Administradora



RELATÓRIO FOTOGRÁFICO

OBRA: CONTRATAÇÃO DE EMPRESA ESPECIALIZADA PARA CONSTRUÇÃO DE UM MATADOURO PÚBLICO DE JAGUARIBE/CE.

CONTRATO: 18.03.01/2022

EMPRESA: CONSTRUTORA EXITO EIRELI - EPP **CNPJ:** 03.147.269/0001-93

OBJETIVO: RELATÓRIO FOTOGRÁFICO REFERENTE A 8ª MEDIÇÃO.

PERÍODO: 26/06/2024 A 15/08/2024

ASSENTAMENTO DE REVESTIMENTO EM PAREDES; PISO POLIDO;



Antônio Carlos de Freitas
Sec. de Desenvolvimento Rural,
Agricultura e Meio Ambiente
Portaria 153/2024 CPF: 051.213.293-34

Joscelino Pinheiro Falcão
CONSTRUTORA EXITO LTDA - EPP
CNPJ: 03.147.269/0001-93
JOSCELINO PINHEIRO FALCÃO
CREA Nº 13638-D
ENGENHEIRO CIVIL

Absolon Cavalcante Mota Neto
Engenheiro Civil
RNP: 061572761-1

Syomara Alves Barboza
CONSTRUTORA EXITO LTDA - EPP
CNPJ: 03.147.269/0001-93
Syomara Alves Barboza
CPF Nº 817.428.603-97
Titular/Administradora



RELATÓRIO FOTOGRÁFICO

OBRA: CONTRATAÇÃO DE EMPRESA ESPECIALIZADA PARA CONSTRUÇÃO DE UM MATADOURO PÚBLICO DE JAGUARIBE/CE.

CONTRATO: 18.03.01/2022

EMPRESA: CONSTRUTORA EXITO EIRELI - EPP **CNPJ:** 03.147.269/0001-93

OBJETIVO: RELATÓRIO FOTOGRÁFICO REFERENTE A 8º MEDIÇÃO.

PERÍODO: 26/06/2024 A 15/08/2024

ASSENTAMENTO DE REVESTIMENTO EM PAREDES; PISO POLIDO;



Absolon Mota

Antônio Carlos de Freitas
Sec. de Desenvolvimento Rural,
Agricultura e Meio Ambiente
Portaria 157/2024 CPF: 051.213.293-34

[Signature]
CONSTRUTORA EXITO LTDA - EPP
CNPJ: 03.147.269/0001-93
JOSCELIO PINHEIRO FALCÃO
CREA Nº 13638-D
ENGENHEIRO CIVIL

[Signature]
Absolon Cavalcante Mota Neto
Engenheiro Civil
RNP: 061572761-1

[Signature]
CONSTRUTORA EXITO LTDA - EPP
CNPJ: 03.147.269/0001-93
Syomara Alves Barboza
CPF Nº 817.428.603-97
Titular/Administradora



RELATÓRIO FOTOGRÁFICO

OBRA: CONTRATAÇÃO DE EMPRESA ESPECIALIZADA PARA CONSTRUÇÃO DE UM MATADOURO PÚBLICO DE JAGUARIBE/CE.

CONTRATO: 18.03.01/2022

EMPRESA: CONSTRUTORA EXITO EIRELI - EPP **CNPJ:** 03.147.269/0001-93

OBJETIVO: RELATÓRIO FOTOGRÁFICO REFERENTE A 8ª MEDIÇÃO.

PERÍODO: 26/06/2024 A 15/08/2024

ASSENTAMENTO DE REVESTIMENTO EM PAREDES; PISO POLIDO;



Antônio Carlos de Freitas
Antônio Carlos de Freitas
Sec. de Desenvolvimento Rural,
Agricultura e Meio Ambiente
Porto: 15.17029 CPF: 057.013.733-24

Absolon Cavalcante Mota Neto
Absolon Cavalcante Mota Neto
Engenheiro Civil
RNP: 061572761-1

José Pinheiro Falcão
CONSTRUTORA EXITO LTDA - EPP
CNPJ: 03.147.269/0001-93
JOSÉLIO PINHEIRO FALCÃO
CREA Nº 13638-D
ENGENHEIRO CIVIL

Syomara Alves Barboza
CONSTRUTORA EXITO LTDA - EPP
CNPJ: 03.147.269/0001-93
Syomara Alves Barboza
CPF Nº 817.428.603-97
Titular / Administradora



RELATÓRIO FOTOGRÁFICO

OBRA: CONTRATAÇÃO DE EMPRESA ESPECIALIZADA PARA CONSTRUÇÃO DE UM MATADOURO PÚBLICO DE JAGUARIBE/CE.

CONTRATO: 18.03.01/2022

EMPRESA: CONSTRUTORA EXITO EIRELLI - EPP **CNPJ:** 03.147.269/0001-93

OBJETIVO: RELATÓRIO FOTOGRÁFICO REFERENTE A 8ª MEDIÇÃO.

PERÍODO: 26/06/2024 A 15/08/2024

ASSENTAMENTO DE REVESTIMENTO EM PAREDES; PISO POLIDO;



Antonio Carlos de Freitas
Antonio Carlos de Freitas
Sec. de Desenvolvimento Rural,
Agricultura e Meio Ambiente
Portaria 153/1074 CEP: 051 713.293-34

Absolon Cavalcante Mota Neto
Absolon Cavalcante Mota Neto
Engenheiro Civil
RNP: 061572761-1

Joscelio Pinheiro Falcão
CONSTRUTORA EXITO LTDA - EPP
CNPJ: 03.147.269/0001-93
JOSCELIO PINHEIRO FALCÃO
CREA Nº 13638-D
ENGENHEIRO CIVIL

Syomara Alves Barboza
CONSTRUTORA EXITO LTDA - EPP
CNPJ: 03.147.269/0001-93
Syomara Alves Barboza
CPF Nº 817.428.603-97
Titular/Administradora



RELATÓRIO FOTOGRÁFICO

OBRA: CONTRATAÇÃO DE EMPRESA ESPECIALIZADA PARA CONSTRUÇÃO DE UM MATADOURO PÚBLICO DE JAGUARIBE/CE.

CONTRATO: 18.03.01/2022

EMPRESA: CONSTRUTORA EXITO EIRELLI - EPP **CNPJ:** 03.147.269/0001-93

OBJETIVO: RELATÓRIO FOTOGRÁFICO REFERENTE A 8ª MEDIÇÃO.

PERÍODO: 26/06/2024 A 15/08/2024

ASSENTAMENTO DE REVESTIMENTO EM PAREDES; PISO POLIDO;

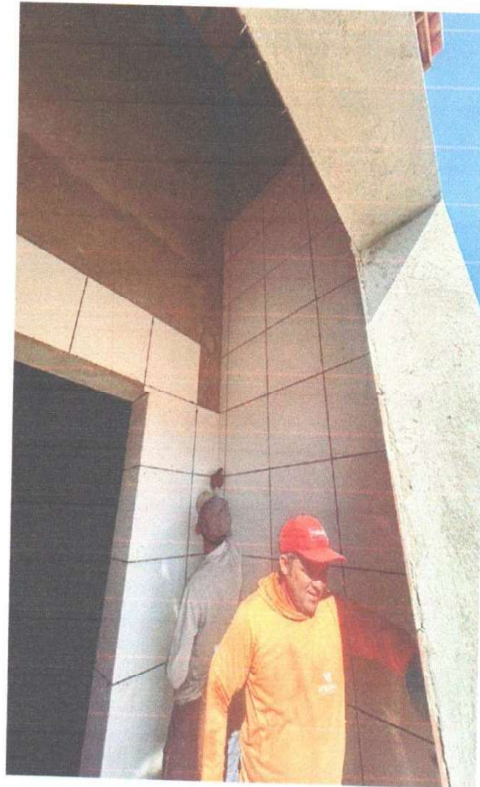

Antônio Carlos de Freitas
Antônio Carlos de Freitas
Sec. de Desenvolvimento Rural,
Agricultura e Meio Ambiente
Portaria 1531/2024 CPF: 051 213.293-34

Absolon Cavalcante Mota Neto
Absolon Cavalcante Mota Neto
Engenheiro Civil
RNP: 061572761-1

[Signature]
CONSTRUTORA EXITO LTDA - EPP
CNPJ: 03.147.269/0001-93
JOSCELIO PINHEIRO FALCÃO
CREA Nº 13638-D
ENGENHEIRO CIVIL

[Signature]
CONSTRUTORA EXITO LTDA - EPP
CNPJ: 03.147.269/0001-93
Syomara Alves Barboza
CPF Nº 817.428.603-97
Titular/Administradora



RELATÓRIO FOTOGRÁFICO

OBRA: CONTRATAÇÃO DE EMPRESA ESPECIALIZADA PARA CONSTRUÇÃO DE UM MATADOURO PÚBLICO DE JAGUARIBE/CE.

CONTRATO: 18.03.01/2022

EMPRESA: CONSTRUTORA EXITO EIRELI - EPP **CNPJ:** 03.147.269/0001-93

OBJETIVO: RELATÓRIO FOTOGRÁFICO REFERENTE A 8ª MEDIÇÃO.

PERÍODO: 26/06/2024 A 15/08/2024

ASSENTAMENTO DE REVESTIMENTO EM PAREDES; PISO POLIDO;

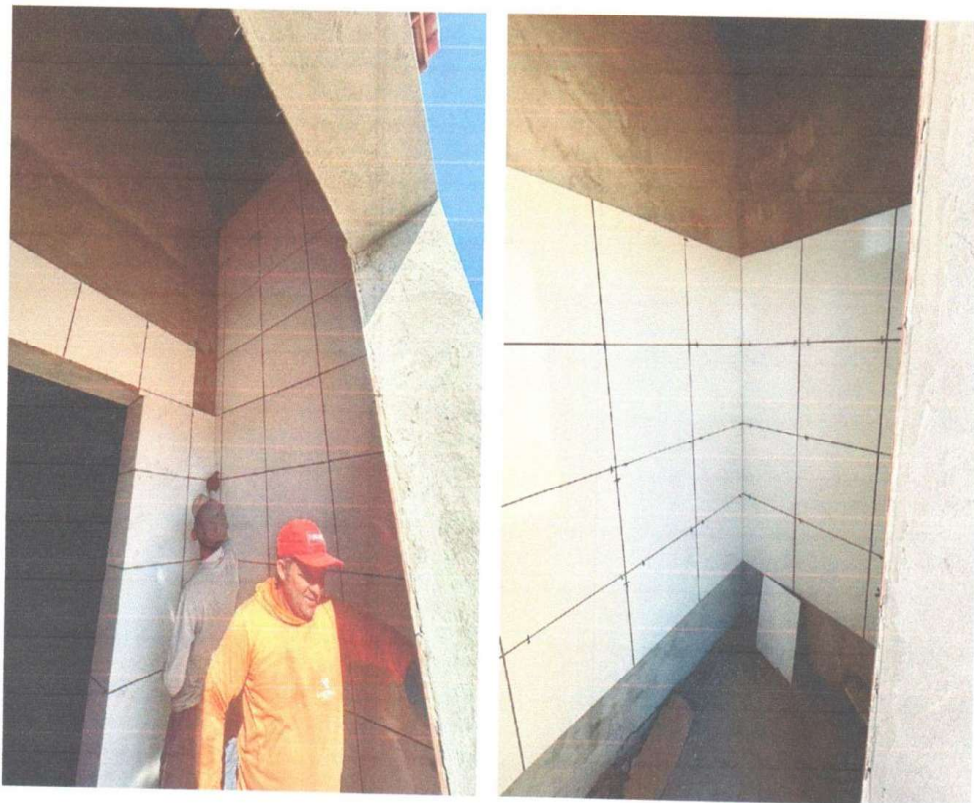

Antônio Carlos de Freitas
Antônio Carlos de Freitas
Sec. de Desenvolvimento Rural,
Agricultura e Meio Ambiente
FOLIO Nº 1571/2024 CPF Nº 713.293-34

Absolon Cavalcante Mota Neto
Absolon Cavalcante Mota Neto
Engenheiro Civil
RNP: 061572761-1

Joscelio Pinheiro Falcão
CONSTRUTORA EXITO LTDA - EPP
CNPJ: 03.147.269/0001-93
JOSCELIO PINHEIRO FALCÃO
CREA Nº 13638-D
ENGENHEIRO CIVIL

Syomara Alves Barboza
CONSTRUTORA EXITO LTDA - EPP
CNPJ: 03.147.269/0001-93
Syomara Alves Barboza
CPF Nº 817.428.603-97
Titular/Administradora



RELATÓRIO FOTOGRÁFICO

OBRA: CONTRATAÇÃO DE EMPRESA ESPECIALIZADA PARA CONSTRUÇÃO DE UM MATADOURO PÚBLICO DE JAGUARIBE/CE.

CONTRATO: 18.03.01/2022

EMPRESA: CONSTRUTORA EXITO EIRELLI - EPP **CNPJ:** 03.147.269/0001-93

OBJETIVO: RELATÓRIO FOTOGRÁFICO REFERENTE A 8ª MEDIÇÃO.

PERÍODO: 26/06/2024 A 15/08/2024

ASSENTAMENTO DE REVESTIMENTO EM PAREDES; PISO POLIDO;

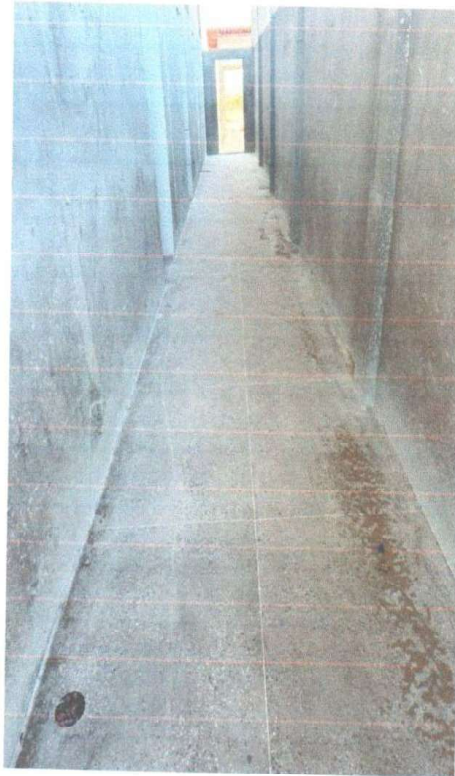

Antônio Carlos de Freitas
Antônio Carlos de Freitas
Sec. de Desenvolvimento Rural,
Agricultura e Meio Ambiente
Portaria 157/2024 CPF: 051.213.293-34

Absolon Cavalcante Mota Neto
Absolon Cavalcante Mota Neto
Engenheiro Civil
RNP: 061572761-1

Joscelio Pinheiro Falcão
CONSTRUTORA EXITO LTDA - EPP
CNPJ: 03.147.269/0001-93
JOSCELIO PINHEIRO FALCÃO
CREA Nº 13638-D
ENGENHEIRO CIVIL

Syomara Alves Barboza
CONSTRUTORA EXITO LTDA - EPP
CNPJ: 03.147.269/0001-93
Syomara Alves Barboza
CPF Nº 817.428.603-97
Titular/Administradora



RELATÓRIO FOTOGRÁFICO

OBRA: CONTRATAÇÃO DE EMPRESA ESPECIALIZADA PARA CONSTRUÇÃO DE UM MATADOURO PÚBLICO DE JAGUARIBE/CE.

CONTRATO: 18.03.01/2022

EMPRESA: CONSTRUTORA EXITO EIRELI - EPP **CNPJ:** 03.147.269/0001-93

OBJETIVO: RELATÓRIO FOTOGRÁFICO REFERENTE A 8º MEDIÇÃO.

PERÍODO: 26/06/2024 A 15/08/2024

ASSENTAMENTO DE REVESTIMENTO EM PAREDES; PISO POLIDO;

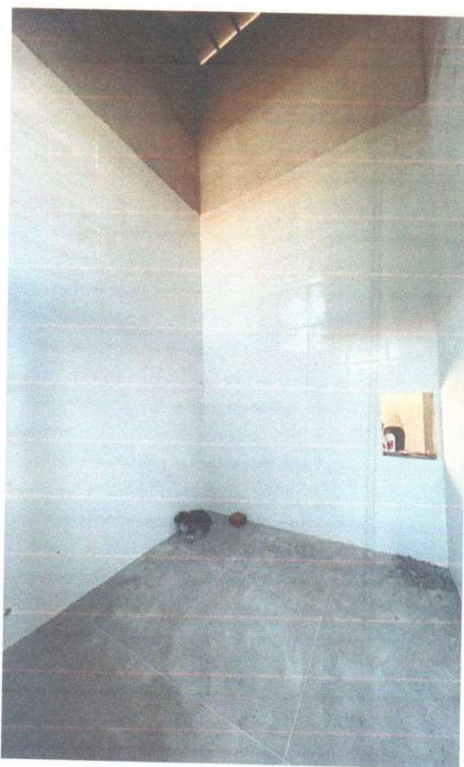

Antônio Carlos de Freitas
Antônio Carlos de Freitas
Sec. de Desenvolvimento Rural,
Agricultura e Meio Ambiente
Portaria 155/2020 CPF: 051.213.293-34

Absolon Cavalcante Mota Neto
Absolon Cavalcante Mota Neto
Engenheiro Civil
RNP: 061572761-1

[Signature]
CONSTRUTORA EXITO LTDA - EPP
CNPJ: 03.147.269/0001-93
JOSCELIO PINHEIRO FALCÃO
CREA Nº 13638-D
ENGENHEIRO CIVIL

[Signature]
CONSTRUTORA EXITO LTDA - EPP
CNPJ: 03.147.269/0001-93
Syomara Alves Barboza
CPF Nº 817.428.603-97
Titular/Administradora



RELATÓRIO FOTOGRÁFICO

OBRA: CONTRATAÇÃO DE EMPRESA ESPECIALIZADA PARA CONSTRUÇÃO DE UM MATADOURO PÚBLICO DE JAGUARIBE/CE.

CONTRATO: 18.03.01/2022

EMPRESA: CONSTRUTORA EXITO EIRELI - EPP **CNPJ:** 03.147.269/0001-93

OBJETIVO: RELATÓRIO FOTOGRÁFICO REFERENTE A 8ª MEDIÇÃO.

PERÍODO: 26/06/2024 A 15/08/2024

ASSENTAMENTO DE REVESTIMENTO EM PAREDES; PISO POLIDO;

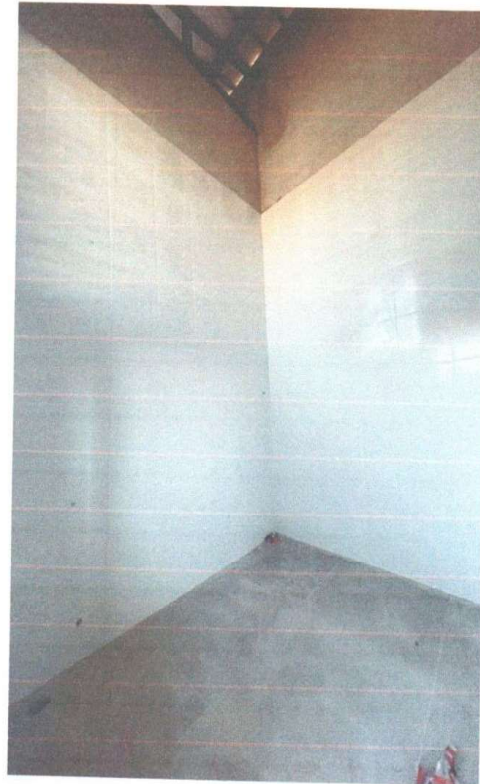

Antonio Carlos de Freitas
Antonio Carlos de Freitas
Sec. de Desenvolvimento Rural,
Agricultura e Meio Ambiente
Portaria 153/2024 CPF: 051.213.293-34

Absolon Cavalcante Mota Neto
Absolon Cavalcante Mota Neto
Engenheiro Civil
RNP: 061572761-1

Joscelio Pinheiro Falcão
CONSTRUTORA EXITO LTDA - EPP
CNPJ: 03.147.269/0001-93
JOSCELIO PINHEIRO FALCÃO
CREA Nº 13638-D
ENGENHEIRO CIVIL

Syomara Alves Barboza
CONSTRUTORA EXITO LTDA - EPP
CNPJ: 03.147.269/0001-93
Syomara Alves Barboza
CPF Nº 817.428.603-97
Titular/Administradora



RELATÓRIO FOTOGRÁFICO

OBRA: CONTRATAÇÃO DE EMPRESA ESPECIALIZADA PARA CONSTRUÇÃO DE UM MATADOURO PÚBLICO DE JAGUARIBE/CE.

CONTRATO: 18.03.01/2022

EMPRESA: CONSTRUTORA EXITO EIRELI - EPP **CNPJ:** 03.147.269/0001-93

OBJETIVO: RELATÓRIO FOTOGRÁFICO REFERENTE A 8º MEDIÇÃO.

PERÍODO: 26/06/2024 A 15/08/2024

ASSENTAMENTO DE REVESTIMENTO EM PAREDES; PISO POLIDO;

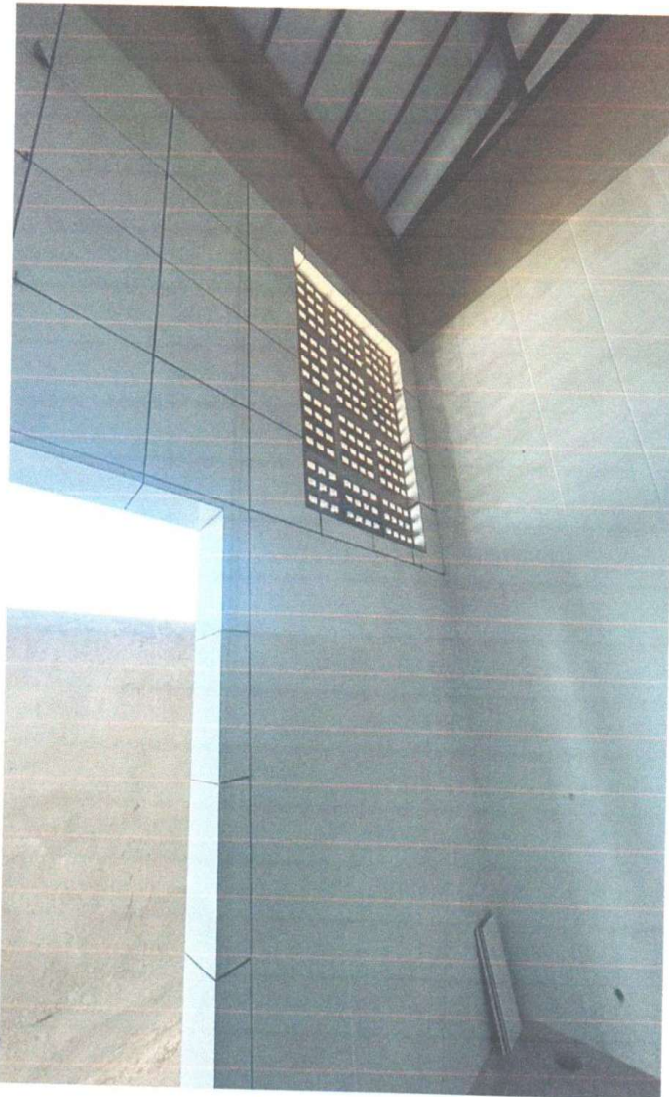

Antônio Carlos de Freitas
Antônio Carlos de Freitas
Sec. de Desenvolvimento Rural,
Agricultura e Meio Ambiente
Portaria 1531/2014 - CPF: 051.713.293-34

Abeolon Cavalcante Mota Neto
Abeolon Cavalcante Mota Neto
Engenheiro Civil
RNP: 061572761-1

CONSTRUTORA EXITO LTDA - EPP
CNPJ: 03.147.269/0001-93
JOSCELIO PINHEIRO FALCÃO
CREA Nº 13638-D
ENGENHEIRO CIVIL

SAB
CONSTRUTORA EXITO LTDA - EPP
CNPJ: 03.147.269/0001-93
Syomara Alves Barboza
CPF Nº 817.428.603-97
Titular/Administradora



RELATÓRIO FOTOGRÁFICO

OBRA: CONTRATAÇÃO DE EMPRESA ESPECIALIZADA PARA CONSTRUÇÃO DE UM MATADOURO PÚBLICO DE JAGUARIBE/CE.

CONTRATO: 18.03.01/2022

EMPRESA: CONSTRUTORA EXITO EIRELI - EPP **CNPJ:** 03.147.269/0001-93

OBJETIVO: RELATÓRIO FOTOGRÁFICO REFERENTE A 8ª MEDIÇÃO.

PERÍODO: 26/06/2024 A 15/08/2024

ASSENTAMENTO DE REVESTIMENTO EM PAREDES; PISO POLIDO;



Antonio Carlos de Freitas
Antonio Carlos de Freitas
Sec. de Desenvolvimento Rural,
Agricultura e Meio Ambiente
Portaria 1571/2021 CPF: 051.713.293-34

Joscelio Pinheiro Falcão

CONSTRUTORA EXITO LTDA - EPP
CNPJ: 03.147.269/0001-93
JOSCELIO PINHEIRO FALCÃO
CREA Nº 13638-D
ENGENHEIRO CIVIL

Absolon Cavalcante Mota Neto
Absolon Cavalcante Mota Neto
Engenheiro Civil
RNP: 061572761-1

Syomara Alves Barboza
CONSTRUTORA EXITO LTDA - EPP
CNPJ: 03.147.269/0001-93
Syomara Alves Barboza
CPF Nº 817.428.603-97
Titular/Administradora



RELATÓRIO FOTOGRÁFICO

OBRA: CONTRATAÇÃO DE EMPRESA ESPECIALIZADA PARA CONSTRUÇÃO DE UM MATADOURO PÚBLICO DE JAGUARIBE/CE.

CONTRATO: 18.03.01/2022

EMPRESA: CONSTRUTORA EXITO EIRELI - EPP **CNPJ:** 03.147.269/0001-93

OBJETIVO: RELATÓRIO FOTOGRÁFICO REFERENTE A 8ª MEDIÇÃO.

PERÍODO: 26/06/2024 A 15/08/2024

ASSENTAMENTO DE REVESTIMENTO EM PAREDES; PISO POLIDO;

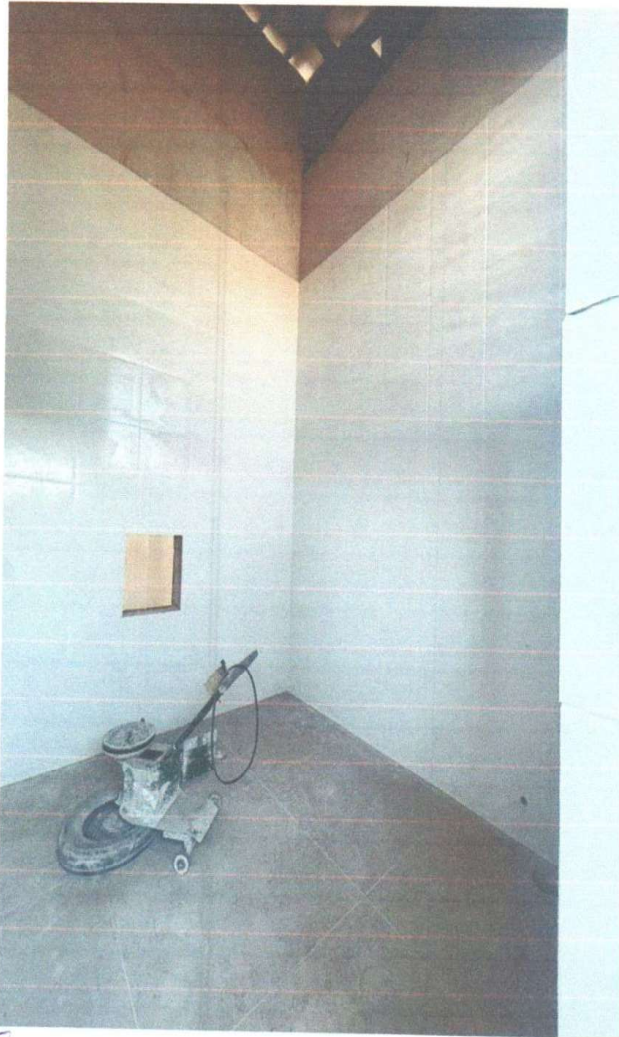

Antonio Carlos de Freitas
Antonio Carlos de Freitas
Sec. de Desenvolvimento Rural,
Agricultura e Meio Ambiente
Portaria 157/2024 CPF: 031.313.293-34

Absolon Cavalcante Mota Neto
Engenheiro Civil
RNP: 061572761-1

CONSTRUTORA EXITO LTDA - EPP
CNPJ: 03.147.269/0001-93
JOSCELIO PINHEIRO FALCÃO
CREA Nº 13638-D
ENGENHEIRO CIVIL

Syomara Alves Barboza
CONSTRUTORA EXITO LTDA - EPP
CNPJ: 03.147.269/0001-93
Syomara Alves Barboza
CPF Nº 817.428.603-97
Titular/Administradora



RELATÓRIO FOTOGRÁFICO

OBRA: CONTRATAÇÃO DE EMPRESA ESPECIALIZADA PARA CONSTRUÇÃO DE UM MATADOURO PÚBLICO DE JAGUARIBE/CE.

CONTRATO: 18.03.01/2022

EMPRESA: CONSTRUTORA EXITO EIRELI - EPP **CNPJ:** 03.147.269/0001-93

OBJETIVO: RELATÓRIO FOTOGRÁFICO REFERENTE A 8º MEDIÇÃO.

PERÍODO: 26/06/2024 A 15/08/2024

ASSENTAMENTO DE REVESTIMENTO EM PAREDES; PISO POLIDO;



Antônio Carlos de Freitas
Antônio Carlos de Freitas
Sec. de Desenvolvimento Rural,
Agricultura e Meio Ambiente
Portaria 159/2009 - CAP. 011 213.293-34

Absolon Cavalcante Mota Neto
Absolon Cavalcante Mota Neto
Engenheiro Civil
RNP: 061572761-1

Joscelio Pinheiro Falcão
CONSTRUTORA EXITO LTDA - EPP
CNPJ: 03.147.269/0001-93
JOSCELIO PINHEIRO FALCÃO
CREA Nº 13638-D
ENGENHEIRO CIVIL

Syomara Alves Barboza
CONSTRUTORA EXITO LTDA - EPP
CNPJ: 03.147.269/0001-93
Syomara Alves Barboza
CPF Nº 817.428.603-97
Titular/Administradora

PREFEITURA MUNICIPAL DE JAGUARIBE - CE
SECRETARIA DE DESENVOLVIMENTO RURAL AGRICULTURA E MEIO AMBIENTE

TERMO DE RECEBIMENTO PARCIAL DE OBRA - 8º MEDIÇÃO

CONTRATAÇÃO DE EMPRESA ESPECIALIZADA PARA CONSTRUÇÃO DE UM MATADOURO PÚBLICO DE JAGUARIBE/CE.			
ENDEREÇO: SEDE DO MUNICÍPIO DE JAGUARIBE-CE		MUNICÍPIO: JAGUARIBE-CE	
DATA DA VISITA: 16/08/2024	FISCAL: ABSOLON C MOTA NETO RNP: 0615727611		
Nº DO CONTRATO: 18.03.01/2022	CONTRATADA: CONSTRUTORA EXITO LTDA		
TIPO DE OBRA: AGROPECUÁRIA	INÍCIO DA OBRA: 20/07/2022	PREVISÃO DE TÉRMINO: 31/08/2024	
DISCRIMINAÇÃO DOS SERVIÇOS % REALIZADOS		QUALIDADES DOS SERVIÇOS	
ADMINISTRAÇÃO DE OBRA	80,00%	<input type="checkbox"/> ÓTIMO	<input checked="" type="checkbox"/> BOM
SERVIÇOS PRELIMINARES	100,00%	<input type="checkbox"/> REGULAR	<input type="checkbox"/> INSUFICIENTE
INSTALAÇÃO DO CANTEIRO DE OBRA	100,00%	<input type="checkbox"/> MAU	
SERVIÇOS DE TERRAPLANAGEM	100,00%		
FUNDAÇÕES ESTRUTURAIS	100,00%		
SUPERESTRUTURA	95,75%	PREVISTO:	
ALVENARIAS	98,69%	% TOTAL EXECUTADO DA OBRA:	80,29%
COBERTURA	100,00%		
REVESTIMENTOS DE PAREDE	100,00%		
REVESTIMENTO DE FORRO	100,00%		
IMPERMEABILIZAÇÃO	100,00%		
PISOS	100,00%		
INSTALAÇÕES SANITÁRIAS	100,00%		
ESTAÇÃO DE TRATAMENTO DE ESGOTO	0,00%		
INSTALAÇÕES HIDRAULICAS	60,29%		
INSTALAÇÕES ELÉTRICAS	29,74%		
ESQUADRIAS DE MADEIRA	0,00%		
ESQUADRIAS DE PEÇAS METÁLICAS	17,74%		
PEITORRIS, RODAPÉS E BANCADAS	80,93%		
PINTURAS	0,00%		
SERVIÇOS COMPLEMENTARES	0,00%		
OBSERVAÇÕES: A LIBERAÇÃO DO PAGAMENTO SERÁ FEITO COM BASE NA PLANILHA DE APOSTILAMENTO QUE SEGUE EM ANEXO.			
segunda-feira, 26 de agosto de 2024			

CONSTRUTORA EXITO LTDA - EPP
CNPJ: 03.147.269/0001-93
JOSÉLIO PINHEIRO FALCÃO
CREA Nº 13638-D
ENGENHEIRO CIVIL

Absolon Cavalcante Mota Neto
Engenheiro Civil
RNP: 061572761-1

Antônio Carlos de Freitas
Sec. de Desenvolvimento Rural,
Agricultura e Meio Ambiente
Portaria 153/2024 CPF: 051.213.293-34



DIÁRIO DE OBRA

FOLHA

1

DATA

26/06/2024

OBRA

CONTRATAÇÃO DE EMPRESA ESPECIALIZADA PARA CONSTRUÇÃO DE UM MATADOURO PÚBLICO EM JAGUARIBE/CE.

CONTRATO Nº

18.03.01/2022

CONSTRUTORA

CONSTRUTORA EXITO

MEDIÇÃO

8

PERÍODO

26/06/2024 a 15/08/2024

TEMPO (CLIMA)

BOM	INSTÁVEL	CHUVOSO	IMPRATICÁVEL
X			

DIA DA SEMANA

D	S	T	Q	Q	S	S
			X			

1- OBRAS DESENVOLVIDAS NO PERÍODO

EXECUÇÃO DE REBOCO;

2- EVENTOS COM RESTRIÇÕES

EQUIPAMENTO	PESSOAL	INSTALAÇÕES	CRONOGRAMA-FÍSICO	QUALIDADE	ATENDIMENTO À FISCALIZAÇÃO	ADMINISTRAÇÃO DA OBRA	MEIO AMBIENTE
	6						

3- COMENTÁRIOS DA CONSTRUTORA

4- COMENTÁRIOS DA FISCALIZAÇÃO

5- EFETIVO DIÁRIO

2 MOTORISTAS

2 SERVENTES DE OBRAS

2 PEDREIROS

ENGENHEIRO EXECUTOR

CONSTRUTORA EXITO LTDA - EPP
CNPJ: 03.147.269/0001-93
JOSÉLIO PINHEIRO FALCÃO
CREA Nº 13638-D
ENGENHEIRO CIVIL

ENGENHEIRO FISCAL

Absolon Cavalcante Mota Neto
Engenheiro Civil
RNP: 061572761-1



DIÁRIO DE OBRA

FOLHA **2**

DATA **27/06/2024**

OBRA
CONTRATAÇÃO DE EMPRESA ESPECIALIZADA PARA CONSTRUÇÃO DE UM MATADOURO PÚBLICO EM JAGUARIBE/CE.

CONTRATO Nº
18.03.01/2022

CONSTRUTORA
CONSTRUTORA EXITO

MEDIÇÃO
8

PERÍODO
26/06/2024 a 15/08/2024

TEMPO (CLIMA)

BOM	INSTÁVEL	CHUVOSO	IMPRATICÁVEL
X			

DIA DA SEMANA

D	S	T	Q	Q	S	S
				X		

1- OBRAS DESENVOLVIDAS NO PERÍODO
EXECUÇÃO DE REBOCO;

2- EVENTOS COM RESTRIÇÕES

EQUIPAMENTO	PESSOAL	INSTALAÇÕES	CRONOGRAMA-FÍSICO	QUALIDADE	ATENDIMENTO À FISCALIZAÇÃO	ADMINISTRAÇÃO DA OBRA	MEIO AMBIENTE
	6						

3- COMENTÁRIOS DA CONSTRUTORA

4- COMENTÁRIOS DA FISCALIZAÇÃO

- 5- EFETIVO DIÁRIO
- 2 MOTORISTAS
- 2 SERVENTES DE OBRAS
- 2 PEDREIROS

ENGENHEIRO EXECUTOR



CONSTRUTORA EXITO LTDA - EPP
CNPJ: 03.147.269/0001-03
JOSCELIO PINHEIRO FALCÃO
CREA Nº 13638-D
ENGENHEIRO CIVIL

ENGENHEIRO FISCAL

Absolon Cavalcante Mota Neto
Engenheiro Civil
RNP: 061572761-1



DIÁRIO DE OBRA

FOLHA

3

DATA

28/06/2024

OBRA

CONTRATAÇÃO DE EMPRESA ESPECIALIZADA PARA CONSTRUÇÃO DE UM MATADOURO PÚBLICO EM JAGUARIBE/CE.

CONTRATO Nº

18.03.01/2022

CONSTRUTORA

CONSTRUTORA EXITO

MEDIÇÃO

8

PERÍODO

26/06/2024 a 15/08/2024

TEMPO (CLIMA)

BOM	INSTÁVEL	CHUVOSO	IMPRATICÁVEL
X			

DIA DA SEMANA

D	S	T	Q	Q	S	S
					X	

1- OBRAS DESENVOLVIDAS NO PERÍODO

EXECUÇÃO DE REBOCO;

2- EVENTOS COM RESTRIÇÕES

EQUIPAMENTO	PESSOAL	INSTALAÇÕES	CRONOGRAMA-FÍSICO	QUALIDADE	ATENDIMENTO À FISCALIZAÇÃO	ADMINISTRAÇÃO DA OBRA	MEIO AMBIENTE
	6						

3- COMENTÁRIOS DA CONSTRUTORA

4- COMENTÁRIOS DA FISCALIZAÇÃO

- 5- EFETIVO DIÁRIO
- 2 MOTORISTAS
- 2 SERVENTES DE OBRAS
- 2 PEDREIROS

ENGENHEIRO EXECUTOR
 CONSTRUTORA EXITO LTDA - EPP CNPJ: 03.147.269/0001-93 JOSCELIO PINHEIRO FALCÃO CREA Nº 13638-D ENGENHEIRO CIVIL

ENGENHEIRO FISCAL
 Absolon Cavalcante Mota Neto Engenheiro Civil RNP: 061572761-1



DIÁRIO DE OBRA

FOLHA **4**

DATA **29/06/2024**

OBRA
CONTRATAÇÃO DE EMPRESA ESPECIALIZADA PARA CONSTRUÇÃO DE UM MATADOURO PÚBLICO EM JAGUARIBE/CE.

CONTRATO Nº
18.03.01/2022

CONSTRUTORA
CONSTRUTORA EXITO

MEDIÇÃO
8

PERÍODO
26/06/2024 a 15/08/2024

TEMPO (CLIMA)

BOM	INSTÁVEL	CHUVOSO	IMPRATICÁVEL
X			

DIA DA SEMANA

D	S	T	Q	Q	S	S
						X

1- OBRAS DESENVOLVIDAS NO PERÍODO
DESCANSO SEMANAL;

2- EVENTOS COM RESTRIÇÕES

EQUIPAMENTO	PESSOAL	INSTALAÇÕES	CRONOGRAMA-FÍSICO	QUALIDADE	ATENDIMENTO À FISCALIZAÇÃO	ADMINISTRAÇÃO DA OBRA	MEIO AMBIENTE
	0						

3- COMENTÁRIOS DA CONSTRUTORA

4- COMENTÁRIOS DA FISCALIZAÇÃO

5- EFETIVO DIÁRIO

ENGENHEIRO EXECUTOR



CONSTRUTORA EXITO LYDA - EPP
CNPJ: 03.147.269/0001-03
JOSÉLIO PINHEIRO FALCÃO
CREA Nº 13638-D
ENGENHEIRO CIVIL

ENGENHEIRO FISCAL

Absolon Cavalcante Mota Neto
Engenheiro Civil
RNP: 061572761-1



DIÁRIO DE OBRA

FOLHA **5**

DATA **30/06/2024**

OBRA
CONTRATAÇÃO DE EMPRESA ESPECIALIZADA PARA CONSTRUÇÃO DE UM MATADOURO PÚBLICO EM JAGUARIBE/CE.

CONTRATO Nº
18.03.01/2022

CONSTRUTORA
CONSTRUTORA EXITO

MEDIÇÃO
8

PERÍODO
26/06/2024 a 15/08/2024

TEMPO (CLIMA)

BOM	INSTÁVEL	CHUVOSO	IMPRATICÁVEL
X			

DIA DA SEMANA

D	S	T	Q	Q	S	S
X						

1- OBRAS DESENVOLVIDAS NO PERÍODO
DESCANSO SEMANAL;

2- EVENTOS COM RESTRIÇÕES

EQUIPAMENTO	PESSOAL	INSTALAÇÕES	CRONOGRAMA-FÍSICO	QUALIDADE	ATENDIMENTO À FISCALIZAÇÃO	ADMINISTRAÇÃO DA OBRA	MEIO AMBIENTE
	0						

3- COMENTÁRIOS DA CONSTRUTORA

4- COMENTÁRIOS DA FISCALIZAÇÃO

5- EFETIVO DIÁRIO

ENGENHEIRO EXECUTOR



CONSTRUTORA EXITO LTDA - EPP
CNPJ: 03.147.269/0001-03
JOSÉLIO PINHEIRO FALCÃO
CREA Nº 13638-D
ENGENHEIRO CIVIL

ENGENHEIRO FISCAL



Absolon Cavalcante Mota Neto
Engenheiro Civil
RNP: 061572761-1



DIÁRIO DE OBRA

FOLHA **6**

DATA **01/07/2024**

OBRA
CONTRATAÇÃO DE EMPRESA ESPECIALIZADA PARA CONSTRUÇÃO DE UM MATADOURO PÚBLICO EM JAGUARIBE/CE.

CONTRATO Nº
18.03.01/2022

CONSTRUTORA
CONSTRUTORA EXITO

MEDIÇÃO
8

PERÍODO
26/06/2024 a 15/08/2024

TEMPO (CLIMA)

BOM	INSTÁVEL	CHUVOSO	IMPRATICÁVEL
X			

DIA DA SEMANA

D	S	T	Q	Q	S	S
	X					

1- OBRAS DESENVOLVIDAS NO PERÍODO
EXECUÇÃO DE REBOCO;

2- EVENTOS COM RESTRIÇÕES

EQUIPAMENTO	PESSOAL	INSTALAÇÕES	CRONOGRAMA-FÍSICO	QUALIDADE	ATENDIMENTO À FISCALIZAÇÃO	ADMINISTRAÇÃO DA OBRA	MEIO AMBIENTE
	5						

3- COMENTÁRIOS DA CONSTRUTORA

4- COMENTÁRIOS DA FISCALIZAÇÃO

- 5- EFETIVO DIÁRIO
- 2- MOTORISTAS
- 1- SERVENTES DE OBRAS
- 2- PEDREIROS

ENGENHEIRO EXECUTOR



CONSTRUTORA EXITO LTDA - EPP
CNPJ: 03.147.269/0001-93
JOSÉLIO PINHEIRO FALCÃO
CREA Nº 13638-D
ENGENHEIRO CIVIL

ENGENHEIRO FISCAL

Absolon Cavalcante Mota Neto
Engenheiro Civil
RNP: 061572761-1



DIÁRIO DE OBRA

FOLHA **7**

DATA **02/07/2024**

OBRA
CONTRATAÇÃO DE EMPRESA ESPECIALIZADA PARA CONSTRUÇÃO DE UM MATADOURO PÚBLICO EM JAGUARIBE/CE.

CONTRATO Nº
18.03.01/2022

CONSTRUTORA
CONSTRUTORA EXITO

MEDIÇÃO
8

PERÍODO
26/06/2024 a 15/08/2024

TEMPO (CLIMA)

BOM	INSTÁVEL	CHUVOSO	IMPRATICÁVEL
X			

DIA DA SEMANA

D	S	T	Q	Q	S	S
		X				

1- OBRAS DESENVOLVIDAS NO PERÍODO
EXECUÇÃO DE REBOCO,

2- EVENTOS COM RESTRIÇÕES

EQUIPAMENTO	PESSOAL	INSTALAÇÕES	CRONOGRAMA-FÍSICO	QUALIDADE	ATENDIMENTO À FISCALIZAÇÃO	ADMINISTRAÇÃO DA OBRA	MEIO AMBIENTE
	5						

3- COMENTÁRIOS DA CONSTRUTORA

4- COMENTÁRIOS DA FISCALIZAÇÃO

- 5- EFETIVO DIÁRIO
- 2 MOTORISTAS
- 1 SERVENTES DE OBRAS
- 2 PEDREIROS

ENGENHEIRO EXECUTOR



CONSTRUTORA EXITO LTDA - EPP
CNPJ: 03.147.269/0001-93
JOSÉLIO PINHEIRO FALCÃO
CREA Nº 13638-D
ENGENHEIRO CIVIL

ENGENHEIRO FISCAL



Absolon Cavalcante Mota Neto
Engenheiro Civil
RNP: 061572761-1



DIÁRIO DE OBRA

FOLHA

8

DATA

03/07/2024

OBRA

CONTRATAÇÃO DE EMPRESA ESPECIALIZADA PARA CONSTRUÇÃO DE UM MATADOURO PÚBLICO EM JAGUARIBE/CE.

CONTRATO Nº

18.03.01/2022

CONSTRUTORA

CONSTRUTORA EXITO

MEDIÇÃO

8

PERÍODO

26/06/2024 a 15/08/2024

TEMPO (CLIMA)

BOM	INSTÁVEL	CHUVOSO	IMPRATICÁVEL
X			

DIA DA SEMANA

D	S	T	Q	Q	S	S
			X			

1- OBRAS DESENVOLVIDAS NO PERÍODO

EXECUÇÃO DE REBOCO,

2- EVENTOS COM RESTRIÇÕES

EQUIPAMENTO	PESSOAL	INSTALAÇÕES	CRONOGRAMA-FÍSICO	QUALIDADE	ATENDIMENTO À FISCALIZAÇÃO	ADMINISTRAÇÃO DA OBRA	MEIO AMBIENTE
	5						

3- COMENTÁRIOS DA CONSTRUTORA

4- COMENTÁRIOS DA FISCALIZAÇÃO

5- EFETIVO DIÁRIO

2 MOTORISTAS

1 SERVENTES DE OBRAS

2 PEDREIROS

ENGENHEIRO EXECUTOR
 CONSTRUTORA EXITO LTDA - EPP CNPJ: 03.147.269/0001-03 JOSCELIO PINHEIRO FALCÃO CREA Nº 13638-D ENGENHEIRO CIVIL

ENGENHEIRO FISCAL
 Absolon Cavalcante Mota Neto Engenheiro Civil RNP: 061572761-1



DIÁRIO DE OBRA

FOLHA **9**

DATA **04/07/2024**

OBRA
CONTRATAÇÃO DE EMPRESA ESPECIALIZADA PARA CONSTRUÇÃO DE UM MATADOURO PÚBLICO EM JAGUARIBE/CE.

CONTRATO Nº
18.03.01/2022

CONSTRUTORA
CONSTRUTORA EXITO

MEDIÇÃO
8

PERÍODO
26/06/2024 a 15/08/2024

TEMPO (CLIMA)

BOM	INSTÁVEL	CHUVOSO	IMPRATICÁVEL
X			

DIA DA SEMANA

D	S	T	Q	Q	S	S
				X		

1- OBRAS DESENVOLVIDAS NO PERÍODO
EXECUÇÃO DE REBOCO;

2- EVENTOS COM RESTRIÇÕES

EQUIPAMENTO	PESSOAL	INSTALAÇÕES	CRONOGRAMA-FÍSICO	QUALIDADE	ATENDIMENTO À FISCALIZAÇÃO	ADMINISTRAÇÃO DA OBRA	MEIO AMBIENTE
	5						

3- COMENTÁRIOS DA CONSTRUTORA

4- COMENTÁRIOS DA FISCALIZAÇÃO

- 5- EFETIVO DIÁRIO
- 2 MOTORISTAS
- 1 SERVENTES DE OBRAS
- 2 PEDREIROS

ENGENHEIRO EXECUTOR



CONSTRUTORA EXITO LTDA - EPP
CNPJ: 03.147.269/0001-93
JOSCELIO PINHEIRO FALCÃO
CREA Nº 13638-D
ENGENHEIRO CIVIL

ENGENHEIRO FISCAL



Absolon Cavalcante Mota Neto
Engenheiro Civil
RNP: 061572761-1



DIÁRIO DE OBRA

FOLHA

10

DATA

05/07/2024

OBRA

CONTRATAÇÃO DE EMPRESA ESPECIALIZADA PARA CONSTRUÇÃO DE UM MATADOURO PÚBLICO EM JAGUARIBE/CE.

CONTRATO Nº

18.03.01/2022

CONSTRUTORA

CONSTRUTORA EXITO

MEDIÇÃO

8

PERÍODO

26/06/2024 a 15/08/2024

TEMPO (CLIMA)

BOM	INSTÁVEL	CHUVOSO	IMPRATICÁVEL
X			

DIA DA SEMANA

D	S	T	Q	Q	S	S
					X	

1- OBRAS DESENVOLVIDAS NO PERÍODO

EXECUÇÃO DE REBOCO;

2- EVENTOS COM RESTRIÇÕES

EQUIPAMENTO	PESSOAL	INSTALAÇÕES	CRONOGRAMA-FÍSICO	QUALIDADE	ATENDIMENTO À FISCALIZAÇÃO	ADMINISTRAÇÃO DA OBRA	MEIO AMBIENTE
	5						

3- COMENTÁRIOS DA CONSTRUTORA

4- COMENTÁRIOS DA FISCALIZAÇÃO

5- EFETIVO DIÁRIO

- 2 MOTORISTAS
- 1 SERVENTES DE OBRAS
- 2 PEDREIROS

ENGENHEIRO EXECUTOR
 CONSTRUTORA EXITO LTDA - EPP CNPJ: 03.147.269/0001-93 JOSCELIO PINHEIRO FALCÃO CREA Nº 13638-D ENGENHEIRO CIVIL

ENGENHEIRO FISCAL
 Absolon Cavalcante Mota Neto Engenheiro Civil RNP: 061572761-1



DIÁRIO DE OBRA

FOLHA

11

DATA

06/07/2024

OBRA

CONTRATAÇÃO DE EMPRESA ESPECIALIZADA PARA CONSTRUÇÃO DE UM MATADOURO PÚBLICO EM JAGUARIBE/CE.

CONTRATO Nº

18.03.01/2022

CONSTRUTORA

CONSTRUTORA EXITO

MEDIÇÃO

8

PERÍODO

26/06/2024 a 15/08/2024

TEMPO (CLIMA)

BOM	INSTÁVEL	CHUVOSO	IMPRATICÁVEL
X			

DIA DA SEMANA

D	S	T	Q	Q	S	S
						X

1- OBRAS DESENVOLVIDAS NO PERÍODO

DESCANSO SEMANAL;

2- EVENTOS COM RESTRIÇÕES

EQUIPAMENTO	PESSOAL	INSTALAÇÕES	CRONOGRAMA-FÍSICO	QUALIDADE	ATENDIMENTO À FISCALIZAÇÃO	ADMINISTRAÇÃO DA OBRA	MEIO AMBIENTE
	0						

3- COMENTÁRIOS DA CONSTRUTORA

4- COMENTÁRIOS DA FISCALIZAÇÃO

5- EFETIVO DIÁRIO

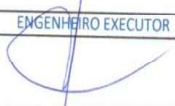
ENGENHEIRO EXECUTOR
 CONSTRUTORA EXITO LTDA - EPP CNPJ: 03.147.269/0001-03 JOSÉLIO PINHEIRO FALCÃO CREA Nº 13636-D ENGENHEIRO CIVIL

ENGENHEIRO FISCAL
 Absolon Cavalcante Mota Neto Engenheiro Civil RNP: 061572761-1



DIÁRIO DE OBRA

FOLHA **12**

DATA **07/07/2024**

OBRA
CONTRATAÇÃO DE EMPRESA ESPECIALIZADA PARA CONSTRUÇÃO DE UM MATADOURO PÚBLICO EM JAGUARIBE/CE.

CONTRATO Nº
18.03.01/2022

CONSTRUTORA
CONSTRUTORA EXITO

MEDIÇÃO
8

PERÍODO
26/06/2024 a 15/08/2024

TEMPO (CLIMA)

BOM	INSTÁVEL	CHUVOSO	IMPRATICÁVEL
X			

DIA DA SEMANA

D	S	T	Q	Q	S	S
X						

1- OBRAS DESENVOLVIDAS NO PERÍODO
DESCANSO SEMANAL;

2- EVENTOS COM RESTRIÇÕES

EQUIPAMENTO	PESSOAL	INSTALAÇÕES	CRONOGRAMA-FÍSICO	QUALIDADE	ATENDIMENTO À FISCALIZAÇÃO	ADMINISTRAÇÃO DA OBRA	MEIO AMBIENTE
	0						

3- COMENTÁRIOS DA CONSTRUTORA

4- COMENTÁRIOS DA FISCALIZAÇÃO

5- EFETIVO DIÁRIO

ENGENHEIRO EXECUTOR



CONSTRUTORA EXITO LTDA - EPP
CNPJ: 03.147.269/0001-93
JOSCELIO PINHEIRO FALCÃO
CREA Nº 13638-D
ENGENHEIRO CIVIL

ENGENHEIRO FISCAL

Absolon Cavalcante Mota Neto
Engenheiro Civil
RNP: 061572767-7



DIÁRIO DE OBRA

FOLHA **13**

DATA **08/07/2024**

OBRA
CONTRATAÇÃO DE EMPRESA ESPECIALIZADA PARA CONSTRUÇÃO DE UM MATADOURO PÚBLICO EM JAGUARIBE/CE.

CONTRATO Nº
18.03.01/2022

CONSTRUTORA
CONSTRUTORA EXITO

MEDIÇÃO
8

PERÍODO
26/06/2024 a 15/08/2024

TEMPO (CLIMA)

BOM	INSTÁVEL	CHUVOSO	IMPRATICÁVEL
X			

DIA DA SEMANA

D	S	T	Q	Q	S	S
	X					

1- OBRAS DESENVOLVIDAS NO PERÍODO
EXECUÇÃO DE REBOCO;

2- EVENTOS COM RESTRIÇÕES

EQUIPAMENTO	PESSOAL	INSTALAÇÕES	CRONOGRAMA-FÍSICO	QUALIDADE	ATENDIMENTO À FISCALIZAÇÃO	ADMINISTRAÇÃO DA OBRA	MEIO AMBIENTE
	5						

3- COMENTÁRIOS DA CONSTRUTORA

4- COMENTÁRIOS DA FISCALIZAÇÃO

- 5- EFETIVO DIÁRIO
- 2 MOTORISTAS
- 1 SERVENTES DE OBRAS
- 2 PEDREIROS

ENGENHEIRO EXECUTOR



CONSTRUTORA EXITO LTDA - EPP
CNPJ: 03.147.269/0001-93
JOSÉLIO PINHEIRO FALCÃO
CREA Nº 13638-D
ENGENHEIRO CIVIL

ENGENHEIRO FISCAL

Absolon Cavalcante Mota Neto
Engenheiro Civil
RNP: 061572761-1



DIÁRIO DE OBRA

FOLHA **14**

DATA **09/07/2024**

OBRA
CONTRATAÇÃO DE EMPRESA ESPECIALIZADA PARA CONSTRUÇÃO DE UM MATADOURO PÚBLICO EM JAGUARIBE/CE.

CONTRATO Nº
18.03.01/2022

CONSTRUTORA
CONSTRUTORA EXITO

MEDIÇÃO
8

PERÍODO
26/06/2024 a 15/08/2024

TEMPO (CLIMA)

BOM	INSTÁVEL	CHUVOSO	IMPRATICÁVEL
X			

DIA DA SEMANA

D	S	T	Q	Q	S	S
		X				

1- OBRAS DESENVOLVIDAS NO PERÍODO
EXECUÇÃO DE REBOCO;

2- EVENTOS COM RESTRIÇÕES

EQUIPAMENTO	PESSOAL	INSTALAÇÕES	CRONOGRAMA-FÍSICO	QUALIDADE	ATENDIMENTO À FISCALIZAÇÃO	ADMINISTRAÇÃO DA OBRA	MEIO AMBIENTE
	5						

3- COMENTÁRIOS DA CONSTRUTORA

4- COMENTÁRIOS DA FISCALIZAÇÃO

- 5- EFETIVO DIÁRIO
- 2 MOTORISTAS
- 1 SERVENTES DE OBRAS
- 2 PEDREIROS

ENGENHEIRO EXECUTOR



CONSTRUTORA EXITO LTDA - EPP
CNPJ: 03.147.269/0001-93
JOSÉLIO PINHEIRO FALCÃO
CREA Nº 13638-D
ENGENHEIRO CIVIL

ENGENHEIRO FISCAL

Absolon Cavalcante Mota Neto
Engenheiro Civil
RNP: 061572761-1



DIÁRIO DE OBRA

FOLHA **15**

DATA **10/07/2024**

OBRA
CONTRATAÇÃO DE EMPRESA ESPECIALIZADA PARA CONSTRUÇÃO DE UM MATADOURO PÚBLICO EM JAGUARIBE/CE.

CONTRATO Nº
18.03.01/2022

CONSTRUTORA
CONSTRUTORA EXITO

MEDIÇÃO
8

PERÍODO
26/06/2024 a 15/08/2024

TEMPO (CLIMA)

BOM	INSTÁVEL	CHUVOSO	IMPRATICÁVEL
X			

DIA DA SEMANA

D	S	T	Q	Q	S	S
			X			

1- OBRAS DESENVOLVIDAS NO PERÍODO
EXECUÇÃO DE REBOCO;

2- EVENTOS COM RESTRIÇÕES

EQUIPAMENTO	PESSOAL	INSTALAÇÕES	CRONOGRAMA-FÍSICO	QUALIDADE	ATENDIMENTO À FISCALIZAÇÃO	ADMINISTRAÇÃO DA OBRA	MEIO AMBIENTE
	5						

3- COMENTÁRIOS DA CONSTRUTORA

4- COMENTÁRIOS DA FISCALIZAÇÃO

- 5- EFETIVO DIÁRIO
- 2 MOTORISTAS
- 1 SERVENTES DE OBRAS
- 2 PEDREIROS

ENGENHEIRO EXECUTOR



CONSTRUTORA EXITO LTDA - EPP
CNPJ: 03.147.269/0001-03
JOSCELIO PINHEIRO FALCÃO
CREA Nº 13638-D
ENGENHEIRO CIVIL

ENGENHEIRO FISCAL

Absolon Cavalcante Mota Neto
Engenheiro Civil
RNP: 061572761-1



DIÁRIO DE OBRA

FOLHA **16**

DATA **11/07/2024**

OBRA
CONTRATAÇÃO DE EMPRESA ESPECIALIZADA PARA CONSTRUÇÃO DE UM MATADOURO PÚBLICO EM JAGUARIBE/CE.

CONTRATO Nº
18.03.01/2022

CONSTRUTORA
CONSTRUTORA EXITO

MEDIÇÃO
8

PERÍODO
26/06/2024 a 15/08/2024

TEMPO (CLIMA)

BOM	INSTÁVEL	CHUVOSO	IMPRATICÁVEL
X			

DIA DA SEMANA

D	S	T	Q	Q	S	S
				X		

1- OBRAS DESENVOLVIDAS NO PERÍODO
EXECUÇÃO DE REBOCO;

2- EVENTOS COM RESTRIÇÕES

EQUIPAMENTO	PESSOAL	INSTALAÇÕES	CRONOGRAMA-FÍSICO	QUALIDADE	ATENDIMENTO À FISCALIZAÇÃO	ADMINISTRAÇÃO DA OBRA	MEIO AMBIENTE
	5						

3- COMENTÁRIOS DA CONSTRUTORA

4- COMENTÁRIOS DA FISCALIZAÇÃO

- 5- EFETIVO DIÁRIO
- 2 MOTORISTAS
- 1 SERVENTES DE OBRAS
- 2 PEDREIROS

ENGENHEIRO EXECUTOR



CONSTRUTORA EXITO LTDA - EPP
 CNPJ: 03.147.269/0001-93
 JOSÉLIO PINHEIRO FALCÃO
 CREA Nº 13638-D
 ENGENHEIRO CIVIL

ENGENHEIRO FISCAL

Absolon Cavalcante Mota Neto
 Engenheiro Civil
 RNP: 061572761-1



DIÁRIO DE OBRA

FOLHA **17**

DATA **12/07/2024**

OBRA
CONTRATAÇÃO DE EMPRESA ESPECIALIZADA PARA CONSTRUÇÃO DE UM MATADOURO PÚBLICO EM JAGUARIBE/CE.

CONTRATO Nº
18.03.01/2022

CONSTRUTORA
CONSTRUTORA EXITO

MEDIÇÃO
8

PERÍODO
26/06/2024 a 15/08/2024

TEMPO (CLIMA)

BOM	INSTÁVEL	CHUVOSO	IMPRATICÁVEL
X			

DIA DA SEMANA

D	S	T	Q	Q	S	S
					X	

1- OBRAS DESENVOLVIDAS NO PERÍODO
EXECUÇÃO DE REBOCO;

2- EVENTOS COM RESTRIÇÕES

EQUIPAMENTO	PESSOAL	INSTALAÇÕES	CRONOGRAMA-FÍSICO	QUALIDADE	ATENDIMENTO À FISCALIZAÇÃO	ADMINISTRAÇÃO DA OBRA	MEIO AMBIENTE
	5						

3- COMENTÁRIOS DA CONSTRUTORA

4- COMENTÁRIOS DA FISCALIZAÇÃO

- 5- EFETIVO DIÁRIO
- 2 MOTORISTAS
- 1 SERVENTES DE OBRAS
- 2 PEDREIROS

ENGENHEIRO EXECUTOR



CONSTRUTORA EXITO LTDA - EPP
CNPJ: 03.147.269/0001-93
JOSCELIO PINHEIRO FALCÃO
CREA Nº 13638-D
ENGENHEIRO CIVIL

ENGENHEIRO FISCAL

Absolon Cavalcante Mota Neto
Engenheiro Civil
RNP: 061572761-1



DIÁRIO DE OBRA

FOLHA **18**

DATA **13/07/2024**

OBRA
CONTRATAÇÃO DE EMPRESA ESPECIALIZADA PARA CONSTRUÇÃO DE UM MATADOURO PÚBLICO EM JAGUARIBE/CE.

CONTRATO Nº
18.03.01/2022

CONSTRUTORA
CONSTRUTORA EXITO

MEDIÇÃO
8

PERÍODO
26/06/2024 a 15/08/2024

TEMPO (CLIMA)

BOM	INSTÁVEL	CHUVOSO	IMPRATICÁVEL
X			

DIA DA SEMANA

D	S	T	Q	Q	S	S
						X

1- OBRAS DESENVOLVIDAS NO PERÍODO
DESCANSO SEMANAL;

2- EVENTOS COM RESTRIÇÕES

EQUIPAMENTO	PESSOAL	INSTALAÇÕES	CRONOGRAMA-FÍSICO	QUALIDADE	ATENDIMENTO À FISCALIZAÇÃO	ADMINISTRAÇÃO DA OBRA	MEIO AMBIENTE
	0						

3- COMENTÁRIOS DA CONSTRUTORA

4- COMENTÁRIOS DA FISCALIZAÇÃO

5- EFETIVO DIÁRIO

ENGENHEIRO EXECUTOR



CONSTRUTORA EXITO LTDA - EPP
CNPJ: 03.147.269/0001-93
JOSCELIO PINHEIRO FALCÃO
CREA Nº 13638-D
ENGENHEIRO CIVIL

ENGENHEIRO FISCAL

Absolon Cavalcante Mota Neto
Engenheiro Civil
RNP: 061572761-1



DIÁRIO DE OBRA

FOLHA **19**

DATA **14/07/2024**

OBRA
CONTRATAÇÃO DE EMPRESA ESPECIALIZADA PARA CONSTRUÇÃO DE UM MATADOURO PÚBLICO EM JAGUARIBE/CE.

CONTRATO Nº
18.03.01/2022

CONSTRUTORA
CONSTRUTORA EXITO

MEDIÇÃO
8

PERÍODO
26/06/2024 a 15/08/2024

TEMPO (CLIMA)

BOM	INSTÁVEL	CHUVOSO	IMPRATICÁVEL
X			

DIA DA SEMANA

D	S	T	Q	Q	S	S
X						

1- OBRAS DESENVOLVIDAS NO PERÍODO
DESCANSO SEMANAL;

2- EVENTOS COM RESTRIÇÕES

EQUIPAMENTO	PESSOAL	INSTALAÇÕES	CRONOGRAMA-FÍSICO	QUALIDADE	ATENDIMENTO À FISCALIZAÇÃO	ADMINISTRAÇÃO DA OBRA	MEIO AMBIENTE
	0						

3- COMENTÁRIOS DA CONSTRUTORA

4- COMENTÁRIOS DA FISCALIZAÇÃO

5- EFETIVO DIÁRIO

ENGENHEIRO EXECUTOR



CONSTRUTORA EXITO LTDA - EPP
CNPJ: 03.147.269/0001-93
JOSCELIO PINHEIRO FALCÃO
CREA Nº 13638-D
ENGENHEIRO CIVIL

ENGENHEIRO FISCAL



Absolon Cavalcante Mota Neto
Engenheiro Civil
RNP: 061572767-7



DIÁRIO DE OBRA

FOLHA **20**

DATA **15/07/2024**

OBRA
CONTRATAÇÃO DE EMPRESA ESPECIALIZADA PARA CONSTRUÇÃO DE UM MATADOURO PÚBLICO EM JAGUARIBE/CE.

CONTRATO Nº
18.03.01/2022

CONSTRUTORA
CONSTRUTORA EXITO

MEDIÇÃO
8

PERÍODO
26/06/2024 a 15/08/2024

TEMPO (CLIMA)

BOM	INSTÁVEL	CHUVOSO	IMPRATICÁVEL
X			

DIA DA SEMANA

D	S	T	Q	Q	S	S
	X					

1- OBRAS DESENVOLVIDAS NO PERÍODO
EXECUÇÃO DE PISO POLIDO;

2- EVENTOS COM RESTRIÇÕES

EQUIPAMENTO	PESSOAL	INSTALAÇÕES	CRONOGRAMA-FÍSICO	QUALIDADE	ATENDIMENTO À FISCALIZAÇÃO	ADMINISTRAÇÃO DA OBRA	MEIO AMBIENTE
	5						

3- COMENTÁRIOS DA CONSTRUTORA

4- COMENTÁRIOS DA FISCALIZAÇÃO

- 5- EFETIVO DIÁRIO
- 2 MOTORISTAS
- 1 SERVENTES DE OBRAS
- 2 PEDREIROS

ENGENHEIRO EXECUTOR



CONSTRUTORA EXITO LYDA - EPP
CNPJ: 03.147.269/0001-93
JOSCELIO PINHEIRO FALCÃO
CREA Nº 13638-D
ENGENHEIRO CIVIL

ENGENHEIRO FISCAL



Absolon Cavalcante Mota Neto
Engenheiro Civil
RNP: 061572761-1



DIÁRIO DE OBRA

FOLHA

21

DATA

16/07/2024

OBRA

CONTRATAÇÃO DE EMPRESA ESPECIALIZADA PARA CONSTRUÇÃO DE UM MATADOURO PÚBLICO EM JAGUARIBE/CE.

CONTRATO Nº

18.03.01/2022

CONSTRUTORA

CONSTRUTORA EXITO

MEDIÇÃO

8

PERÍODO

26/06/2024 a 15/08/2024

TEMPO (CLIMA)

BOM	INSTÁVEL	CHUVOSO	IMPRATICÁVEL
X			

DIA DA SEMANA

D	S	T	Q	Q	S	S
		X				

1- OBRAS DESENVOLVIDAS NO PERÍODO

EXECUÇÃO DE PISO POLIDO;

2- EVENTOS COM RESTRIÇÕES

EQUIPAMENTO	PESSOAL	INSTALAÇÕES	CRONOGRAMA-FÍSICO	QUALIDADE	ATENDIMENTO À FISCALIZAÇÃO	ADMINISTRAÇÃO DA OBRA	MEIO AMBIENTE
	5						

3- COMENTÁRIOS DA CONSTRUTORA

4- COMENTÁRIOS DA FISCALIZAÇÃO

5- EFETIVO DIÁRIO

2 MOTORISTAS

1 SERVENTES DE OBRAS

2 PEDREIROS

ENGENHEIRO EXECUTOR
 CONSTRUTORA EXITO LTDA - EPP CNPJ: 03.147.269/0001-93 JOSÉ CÉLSON PINHEIRO FALCÃO CREA Nº 13638-D ENGENHEIRO CIVIL

ENGENHEIRO FISCAL
 Absolon Cavalcante Mota Neto Engenheiro Civil RNP: 061572761-1



DIÁRIO DE OBRA

FOLHA

22

DATA

17/07/2024

OBRA

CONTRATAÇÃO DE EMPRESA ESPECIALIZADA PARA CONSTRUÇÃO DE UM MATADOURO PÚBLICO EM JAGUARIBE/CE.

CONTRATO Nº

18.03.01/2022

CONSTRUTORA

CONSTRUTORA EXITO

MEDIÇÃO

8

PERÍODO

26/06/2024 a 15/08/2024

TEMPO (CLIMA)

BOM	INSTÁVEL	CHUVOSO	IMPRATICÁVEL
X			

DIA DA SEMANA

D	S	T	Q	Q	S	S
			X			

1- OBRAS DESENVOLVIDAS NO PERÍODO

EXECUÇÃO DE PISO POLIDO;

2- EVENTOS COM RESTRIÇÕES

EQUIPAMENTO	PESSOAL	INSTALAÇÕES	CRONOGRAMA-FÍSICO	QUALIDADE	ATENDIMENTO À FISCALIZAÇÃO	ADMINISTRAÇÃO DA OBRA	MEIO AMBIENTE
	5						

3- COMENTÁRIOS DA CONSTRUTORA

4- COMENTÁRIOS DA FISCALIZAÇÃO

5- EFETIVO DIÁRIO

2 MOTORISTAS

1 SERVENTES DE OBRAS

2 PEDREIROS

ENGENHEIRO EXECUTOR
 CONSTRUTORA EXITO LTDA - EPP CNPJ: 03.147.269/0001-93 JOSCELIO PINHEIRO FALCÃO CREA Nº 13638-D ENGENHEIRO CIVIL

ENGENHEIRO FISCAL
 Absolon Cavalcante Mota Neto Engenheiro Civil RNP: 061572761-1



DIÁRIO DE OBRA

FOLHA **23**

DATA **18/07/2024**

OBRA
CONTRATAÇÃO DE EMPRESA ESPECIALIZADA PARA CONSTRUÇÃO DE UM MATADOURO PÚBLICO EM JAGUARIBE/CE.

CONTRATO Nº
18.03.01/2022

CONSTRUTORA
CONSTRUTORA EXITO

MEDIÇÃO
8

PERÍODO
26/06/2024 a 15/08/2024

TEMPO (CLIMA)

BOM	INSTÁVEL	CHUVOSO	IMPRATICÁVEL
X			

DIA DA SEMANA

D	S	T	Q	Q	S	S
				X		

1- OBRAS DESENVOLVIDAS NO PERÍODO
EXECUÇÃO DE PISO POLIDO;

2- EVENTOS COM RESTRIÇÕES

EQUIPAMENTO	PESSOAL	INSTALAÇÕES	CRONOGRAMA-FÍSICO	QUALIDADE	ATENDIMENTO À FISCALIZAÇÃO	ADMINISTRAÇÃO DA OBRA	MEIO AMBIENTE
	5						

3- COMENTÁRIOS DA CONSTRUTORA

4- COMENTÁRIOS DA FISCALIZAÇÃO

- 5- EFETIVO DIÁRIO
- 2 MOTORISTAS
- 1 SERVENTES DE OBRAS
- 2 PEDREIROS

ENGENHEIRO EXECUTOR



CONSTRUTORA EXITO LTDA - EPP
CNPJ: 03.147.269/0001-93
JOSCELIO PINHEIRO FALCÃO
CREA Nº 13638-D
ENGENHEIRO CIVIL

ENGENHEIRO FISCAL



Absolon Cavalcante Mota Neto
Engenheiro Civil
RNP: 061572761-1



DIÁRIO DE OBRA

FOLHA **24**

DATA **19/07/2024**

OBRA
CONTRATAÇÃO DE EMPRESA ESPECIALIZADA PARA CONSTRUÇÃO DE UM MATADOURO PÚBLICO EM JAGUARIBE/CE.

CONTRATO Nº
18.03.01/2022

CONSTRUTORA
CONSTRUTORA EXITO

MEDIÇÃO
8

PERÍODO
26/06/2024 a 15/08/2024

TEMPO (CLIMA)

BOM	INSTÁVEL	CHUVOSO	IMPRATICÁVEL
X			

DIA DA SEMANA

D	S	T	Q	Q	S	S
					X	

1- OBRAS DESENVOLVIDAS NO PERÍODO
EXECUÇÃO DE PISO POLIDO;

2- EVENTOS COM RESTRIÇÕES

EQUIPAMENTO	PESSOAL	INSTALAÇÕES	CRONOGRAMA-FÍSICO	QUALIDADE	ATENDIMENTO À FISCALIZAÇÃO	ADMINISTRAÇÃO DA OBRA	MEIO AMBIENTE
	5						

3- COMENTÁRIOS DA CONSTRUTORA

4- COMENTÁRIOS DA FISCALIZAÇÃO

- 5- EFETIVO DIÁRIO
- 2 MOTORISTAS
- 1 SERVENTES DE OBRAS
- 2 PEDREIROS

ENGENHEIRO EXECUTOR

CONSTRUTORA EXITO LTDA - EPP
CNPJ: 03.147.269/0001-93
JOSÉ CELSO PINHEIRO FALCÃO
CREA Nº 13638-D
ENGENHEIRO CIVIL

ENGENHEIRO FISCAL

Absolon Cavalcante Mota Neto
Engenheiro Civil
RNP: 061572761-1



DIÁRIO DE OBRA

FOLHA

25

DATA

20/07/2024

OBRA

CONTRATAÇÃO DE EMPRESA ESPECIALIZADA PARA CONSTRUÇÃO DE UM MATADOURO PÚBLICO EM JAGUARIBE/CE.

CONTRATO Nº

18.03.01/2022

CONSTRUTORA

CONSTRUTORA EXITO

MEDIÇÃO

8

PERÍODO

26/06/2024 a 15/08/2024

TEMPO (CLIMA)

BOM	INSTÁVEL	CHUVOSO	IMPRATICÁVEL
X			

DIA DA SEMANA

D	S	T	Q	Q	S	S
						X

1- OBRAS DESENVOLVIDAS NO PERÍODO

DESCANSO SEMANAL;

2- EVENTOS COM RESTRIÇÕES

EQUIPAMENTO	PESSOAL	INSTALAÇÕES	CRONOGRAMA-FÍSICO	QUALIDADE	ATENDIMENTO À FISCALIZAÇÃO	ADMINISTRAÇÃO DA OBRA	MEIO AMBIENTE
	0						

3- COMENTÁRIOS DA CONSTRUTORA

4- COMENTÁRIOS DA FISCALIZAÇÃO

5- EFETIVO DIÁRIO

ENGENHEIRO EXECUTOR
 CONSTRUTORA EXITO LYDA - EPP CNPJ: 03.147.269/0001-93 JOSÉ CELSO PINHEIRO FALCÃO CREA Nº 13638-D ENGENHEIRO CIVIL

ENGENHEIRO FISCAL
Absolon Cavalcante Mota Neto Engenheiro Civil RNP: 061572761-1



DIÁRIO DE OBRA

FOLHA **26**

DATA **21/07/2024**

OBRA
CONTRATAÇÃO DE EMPRESA ESPECIALIZADA PARA CONSTRUÇÃO DE UM MATADOURO PÚBLICO EM JAGUARIBE/CE.

CONTRATO Nº
18.03.01/2022

CONSTRUTORA
CONSTRUTORA EXITO

MEDIÇÃO
8

PERÍODO
26/06/2024 a 15/08/2024

TEMPO (CLIMA)

BOM	INSTÁVEL	CHUVOSO	IMPRATICÁVEL
X			

DIA DA SEMANA

D	S	T	Q	Q	S	S
X						

1- OBRAS DESENVOLVIDAS NO PERÍODO
DESCANSO SEMANAL;

2- EVENTOS COM RESTRIÇÕES

EQUIPAMENTO	PESSOAL	INSTALAÇÕES	CRONOGRAMA-FÍSICO	QUALIDADE	ATENDIMENTO À FISCALIZAÇÃO	ADMINISTRAÇÃO DA OBRA	MEIO AMBIENTE
	D						

3- COMENTÁRIOS DA CONSTRUTORA

4- COMENTÁRIOS DA FISCALIZAÇÃO

5- EFETIVO DIÁRIO

ENGENHEIRO EXECUTOR



CONSTRUTORA EXITO LTDA - EPP
CNPJ: 03.147.269/0001-93
JOSCELIO PINHEIRO FALCÃO
CREA Nº 13638-D
ENGENHEIRO CIVIL

ENGENHEIRO FISCAL



Absolon Cavalcante Mota Neto
Engenheiro Civil
RNP: 061572761-1



DIÁRIO DE OBRA

FOLHA

27

DATA

22/07/2024

OBRA

CONTRATAÇÃO DE EMPRESA ESPECIALIZADA PARA CONSTRUÇÃO DE UM MATADOURO PÚBLICO EM JAGUARIBE/CE.

CONTRATO Nº

18.03.01/2022

CONSTRUTORA

CONSTRUTORA EXITO

MEDIÇÃO

8

PERÍODO

26/06/2024 a 15/08/2024

TEMPO (CLIMA)

BOM	INSTÁVEL	CHUVOSO	IMPRATICÁVEL
X			

DIA DA SEMANA

D	S	T	Q	Q	S	S
	X					

1- OBRAS DESENVOLVIDAS NO PERÍODO

EXECUÇÃO DE PISO POLIDO;

2- EVENTOS COM RESTRIÇÕES

EQUIPAMENTO	PESSOAL	INSTALAÇÕES	CRONOGRAMA-FÍSICO	QUALIDADE	ATENDIMENTO À FISCALIZAÇÃO	ADMINISTRAÇÃO DA OBRA	MEIO AMBIENTE
	6						

3- COMENTÁRIOS DA CONSTRUTORA

4- COMENTÁRIOS DA FISCALIZAÇÃO

5- EFETIVO DIÁRIO

2	2	MOTORISTAS
2	1	SERVENTES DE OBRAS
2	2	PEDREIROS

ENGENHEIRO EXECUTOR
 CONSTRUTORA EXITO LTDA - EPP CNPJ: 03.147.269/0001-93 JOSÉ CELSO PINHEIRO FALCÃO CREA Nº 13638-D ENGENHEIRO CIVIL

ENGENHEIRO FISCAL
Absolon Cavalcante Mota Neto Engenheiro Civil RNP: 061572761-1



DIÁRIO DE OBRA

FOLHA

28

DATA

23/07/2024

OBRA

CONTRATAÇÃO DE EMPRESA ESPECIALIZADA PARA CONSTRUÇÃO DE UM MATADOURO PÚBLICO EM JAGUARIBE/CE.

CONTRATO Nº

18.03.01/2022

CONSTRUTORA

CONSTRUTORA EXITO

MEDIÇÃO

8

PERÍODO

26/06/2024 a 15/08/2024

TEMPO (CLIMA)

BOM	INSTÁVEL	CHUVOSO	IMPRATICÁVEL
X			

DIA DA SEMANA

D	S	T	Q	Q	S	S
		X				

1- OBRAS DESENVOLVIDAS NO PERÍODO

EXECUÇÃO DE PISO POLIDO;

2- EVENTOS COM RESTRIÇÕES

EQUIPAMENTO	PESSOAL	INSTALAÇÕES	CRONOGRAMA-FÍSICO	QUALIDADE	ATENDIMENTO À FISCALIZAÇÃO	ADMINISTRAÇÃO DA OBRA	MEIO AMBIENTE
	5						

3- COMENTÁRIOS DA CONSTRUTORA

4- COMENTÁRIOS DA FISCALIZAÇÃO

- 5- EFETIVO DIÁRIO
- 2 MOTORISTAS
- 1 SERVENTES DE OBRAS
- 2 PEDREIROS

ENGENHEIRO EXECUTOR
 CONSTRUTORA EXITO LTDA - EPP CNPJ: 03.147.269/0001-93 JOSCELIO PINHEIRO FALCÃO CREA Nº 13638-D ENGENHEIRO CIVIL

ENGENHEIRO FISCAL
 Absolon Cavalcante Mota Neto Engenheiro Civil RNP: 061572761-1



DIÁRIO DE OBRA

FOLHA

29

DATA

24/07/2024

OBRA

CONTRATAÇÃO DE EMPRESA ESPECIALIZADA PARA CONSTRUÇÃO DE UM MATADOURO PÚBLICO EM JAGUARIBE/CE.

CONTRATO Nº

18.03.01/2022

CONSTRUTORA

CONSTRUTORA EXITO

MEDIÇÃO

8

PERÍODO

26/06/2024 a 15/08/2024

TEMPO (CLIMA)

BOM	INSTÁVEL	CHUVOSO	IMPRATICÁVEL
X			

DIA DA SEMANA

D	S	T	Q	Q	S	S
			X			

1- OBRAS DESENVOLVIDAS NO PERÍODO

EXECUÇÃO DE PISO POLIDO;

2- EVENTOS COM RESTRIÇÕES

EQUIPAMENTO	PESSOAL	INSTALAÇÕES	CRONOGRAMA-FÍSICO	QUALIDADE	ATENDIMENTO À FISCALIZAÇÃO	ADMINISTRAÇÃO DA OBRA	MEIO AMBIENTE
	5						

3- COMENTÁRIOS DA CONSTRUTORA

4- COMENTÁRIOS DA FISCALIZAÇÃO

5- EFETIVO DIÁRIO
2 MOTORISTAS
1 SERVENTES DE OBRAS
2 PEDREIROS

ENGENHEIRO EXECUTOR

CONSTRUTORA EXITO LTDA - EPP
CNPJ: 03.147.269/0001-93
JOSÉLIO PINHEIRO FALCÃO
CREA Nº 13638-D
ENGENHEIRO CIVIL

ENGENHEIRO FISCAL

Absolon Cavalcante Mota Neto
Engenheiro Civil
RNP: 061572761-1



DIÁRIO DE OBRA

FOLHA **30**

DATA **25/07/2024**

OBRA
CONTRATAÇÃO DE EMPRESA ESPECIALIZADA PARA CONSTRUÇÃO DE UM MATADOURO PÚBLICO EM JAGUARIBE/CE.

CONTRATO Nº
18.03.01/2022

CONSTRUTORA
CONSTRUTORA EXITO

MEDIÇÃO
8

PERÍODO
26/06/2024 a 15/08/2024

TEMPO (CLIMA)

BOM	INSTÁVEL	CHUVOSO	IMPRATICÁVEL
X			

DIA DA SEMANA

D	S	T	Q	Q	S	S
				X		

1- OBRAS DESENVOLVIDAS NO PERÍODO
ASSENTAMENTO DE REVESTIMENTO;

2- EVENTOS COM RESTRIÇÕES

EQUIPAMENTO	PESSOAL	INSTALAÇÕES	CRONOGRAMA-FÍSICO	QUALIDADE	ATENDIMENTO À FISCALIZAÇÃO	ADMINISTRAÇÃO DA OBRA	MEIO AMBIENTE
	5						

3- COMENTÁRIOS DA CONSTRUTORA

4- COMENTÁRIOS DA FISCALIZAÇÃO

- 5- EFETIVO DIÁRIO
- 2 MOTORISTAS
- 1 SERVENTES DE OBRAS
- 2 PEDREIROS

ENGENHEIRO EXECUTOR



CONSTRUTORA EXITO LTDA - EPP
CNPJ: 03.147.269/0001-93
JOSCELIO PINHEIRO FALCÃO
CREA Nº 13638-D
ENGENHEIRO CIVIL

ENGENHEIRO FISCAL



Absolon Cavalcante Mota Neto
Engenheiro Civil
RNP: 061572761-1



DIÁRIO DE OBRA

FOLHA **31**

DATA **26/07/2024**

OBRA
CONTRATAÇÃO DE EMPRESA ESPECIALIZADA PARA CONSTRUÇÃO DE UM MATADOURO PÚBLICO EM JAGUARIBE/CE.

CONTRATO Nº
18.03.01/2022

CONSTRUTORA
CONSTRUTORA EXITO

MEDIÇÃO
8

PERÍODO
26/06/2024 a 15/08/2024

TEMPO (CLIMA)

BOM	INSTÁVEL	CHUVOSO	IMPRATICÁVEL
X			

DIA DA SEMANA

D	S	T	Q	Q	S	S
					X	

1- OBRAS DESENVOLVIDAS NO PERÍODO
ASSENTAMENTO DE REVESTIMENTO;

2- EVENTOS COM RESTRIÇÕES

EQUIPAMENTO	PESSOAL	INSTALAÇÕES	CRONOGRAMA-FÍSICO	QUALIDADE	ATENDIMENTO À FISCALIZAÇÃO	ADMINISTRAÇÃO DA OBRA	MEIO AMBIENTE
	5						

3- COMENTÁRIOS DA CONSTRUTORA

4- COMENTÁRIOS DA FISCALIZAÇÃO

- 5- EFETIVO DIÁRIO
- 2 MOTORISTAS
- 1 SERVENTES DE OBRAS
- 2 PEDREIROS

ENGENHEIRO EXECUTOR



CONSTRUTORA EXITO LTDA - EPP
CNPJ: 03.147.269/0001-93
JOSÉ LÍO PINHEIRO FALCÃO
CREA Nº 13638-D
ENGENHEIRO CIVIL

ENGENHEIRO FISCAL



Absolon Cavalcante Mota Neto
Engenheiro Civil
RNP: 061572761-1



DIÁRIO DE OBRA

FOLHA **32**

DATA **27/07/2024**

OBRA
CONTRATAÇÃO DE EMPRESA ESPECIALIZADA PARA CONSTRUÇÃO DE UM MATADOURO PÚBLICO EM JAGUARIBE/CE.

CONTRATO Nº
18.03.01/2022

CONSTRUTORA
CONSTRUTORA EXITO

MEDIÇÃO
8

PERÍODO
26/06/2024 a 15/08/2024

TEMPO (CLIMA)

BOM	INSTÁVEL	CHUVOSO	IMPRATICÁVEL
X			

DIA DA SEMANA

D	S	T	Q	Q	S	S
						X

1- OBRAS DESENVOLVIDAS NO PERÍODO
DESCANSO SEMANAL;

2- EVENTOS COM RESTRIÇÕES

EQUIPAMENTO	PESSOAL	INSTALAÇÕES	CRONOGRAMA-FÍSICO	QUALIDADE	ATENDIMENTO A FISCALIZAÇÃO	ADMINISTRAÇÃO DA OBRA	MEIO AMBIENTE
	0						

3- COMENTÁRIOS DA CONSTRUTORA

4- COMENTÁRIOS DA FISCALIZAÇÃO

5- EFETIVO DIÁRIO

ENGENHEIRO EXECUTOR



CONSTRUTORA EXITO LTDA - EPP
CNPJ: 03.147.269/0001-93
JOSCELIO PINHEIRO FALCÃO
CREA Nº 13638-D
ENGENHEIRO CIVIL

ENGENHEIRO FISCAL

Absolon Cavalcante Mota Neto
Engenheiro Civil
RNP: 061572761-1



DIÁRIO DE OBRA

FOLHA **33**

DATA **28/07/2024**

OBRA
CONTRATAÇÃO DE EMPRESA ESPECIALIZADA PARA CONSTRUÇÃO DE UM MATADOURO PÚBLICO EM JAGUARIBE/CE.

CONTRATO Nº
18.03.01/2022

CONSTRUTORA
CONSTRUTORA EXITO

MEDIÇÃO
8

PERÍODO
26/06/2024 a 15/08/2024

TEMPO (CLIMA)

BOM	INSTÁVEL	CHUVOSO	IMPRATICÁVEL
X			

DIA DA SEMANA

D	S	T	Q	Q	S	S
X						

1- OBRAS DESENVOLVIDAS NO PERÍODO
DESCANSO SEMANAL;

2- EVENTOS COM RESTRIÇÕES

EQUIPAMENTO	PESSOAL	INSTALAÇÕES	CRONOGRAMA-FÍSICO	QUALIDADE	ATENDIMENTO À FISCALIZAÇÃO	ADMINISTRAÇÃO DA OBRA	MEIO AMBIENTE
	0						

3- COMENTÁRIOS DA CONSTRUTORA

4- COMENTÁRIOS DA FISCALIZAÇÃO

5- EFETIVO DIÁRIO

ENGENHEIRO EXECUTOR

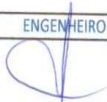

CONSTRUTORA EXITO LTDA - EPP
CNPJ: 03.147.269/0001-93
JOSCELIO PINHEIRO FALCÃO
CREA Nº 13638-D
ENGENHEIRO CIVIL

ENGENHEIRO FISCAL

Absolon Cavalcante Mota Neto
Engenheiro Civil
RNP: 061572761-1



DIÁRIO DE OBRA

FOLHA **34**

DATA **29/07/2024**

OBRA
CONTRATAÇÃO DE EMPRESA ESPECIALIZADA PARA CONSTRUÇÃO DE UM MATADOURO PÚBLICO EM JAGUARIBE/CE.

CONTRATO Nº
18.03.01/2022

CONSTRUTORA
CONSTRUTORA EXITO

MEDIÇÃO
8

PERÍODO
26/06/2024 a 15/08/2024

TEMPO (CLIMA)

BOM	INSTÁVEL	CHUVOSO	IMPRATICÁVEL
X			

DIA DA SEMANA

D	S	T	Q	Q	S	S
	X					

1- OBRAS DESENVOLVIDAS NO PERÍODO
ASSENTAMENTO DE REVESTIMENTO;

2- EVENTOS COM RESTRIÇÕES

EQUIPAMENTO	PESSOAL	INSTALAÇÕES	CRONOGRAMA-FÍSICO	QUALIDADE	ATENDIMENTO À FISCALIZAÇÃO	ADMINISTRAÇÃO DA OBRA	MEIO AMBIENTE
	S						

3- COMENTÁRIOS DA CONSTRUTORA

4- COMENTÁRIOS DA FISCALIZAÇÃO

- 5- EFETIVO DIÁRIO
- 2 MOTORISTAS
- 1 SERVENTES DE OBRAS
- 2 PEDREIROS

ENGENHEIRO EXECUTOR

CONSTRUTORA EXITO LTDA - EPP
CNPJ: 03.147.269/0001-93
JOSCELIO PINHEIRO FALCÃO
CREA Nº 13638-D
ENGENHEIRO CIVIL

ENGENHEIRO FISCAL

Absolon Cavalcante Mota Neto
Engenheiro Civil
RNP: 061572761-1



DIÁRIO DE OBRA

FOLHA

35

DATA

30/07/2024

OBRA

CONTRATAÇÃO DE EMPRESA ESPECIALIZADA PARA CONSTRUÇÃO DE UM MATADOURO PÚBLICO EM JAGUARIBE/CE.

CONTRATO Nº

18.03.01/2022

CONSTRUTORA

CONSTRUTORA EXITO

MEDIÇÃO

8

PERÍODO

26/06/2024 a 15/08/2024

TEMPO (CLIMA)

BOM	INSTÁVEL	CHUVOSO	IMPRATICÁVEL
X			

DIA DA SEMANA

D	S	T	Q	Q	S	S
		X				

1- OBRAS DESENVOLVIDAS NO PERÍODO

ASSENTAMENTO DE REVESTIMENTO;

2- EVENTOS COM RESTRIÇÕES

EQUIPAMENTO	PESSOAL	INSTALAÇÕES	CRONOGRAMA-FÍSICO	QUALIDADE	ATENDIMENTO À FISCALIZAÇÃO	ADMINISTRAÇÃO DA OBRA	MEIO AMBIENTE
	S						

3- COMENTÁRIOS DA CONSTRUTORA

4- COMENTÁRIOS DA FISCALIZAÇÃO

- 5- EFETIVO DIÁRIO
- 2- MOTORISTAS
- 1- SERVENTES DE OBRAS
- 2- PEDREIROS

ENGENHEIRO EXECUTOR

CONSTRUTORA EXITO LTDA - EPP
CNPJ: 03.147.269/0001-93
JOSCELIO PINHEIRO FALCÃO
CREA Nº 13638-D
ENGENHEIRO CIVIL

ENGENHEIRO FISCAL

Absolon Cavalcante Mota Neto
Engenheiro Civil
RNP: 061572761-1



DIÁRIO DE OBRA

FOLHA **36**

DATA **31/07/2024**

OBRA
CONTRATAÇÃO DE EMPRESA ESPECIALIZADA PARA CONSTRUÇÃO DE UM MATADOURO PÚBLICO EM JAGUARIBE/CE.

CONTRATO Nº
18.03.01/2022

CONSTRUTORA
CONSTRUTORA EXITO

MEDIÇÃO
8

PERÍODO
26/06/2024 a 15/08/2024

TEMPO (CLIMA)

BOM	INSTÁVEL	CHUVOSO	IMPRATICÁVEL
X			

DIA DA SEMANA

D	S	T	Q	Q	S	S
			X			

1- OBRAS DESENVOLVIDAS NO PERÍODO
ASSENTAMENTO DE REVESTIMENTO;

2- EVENTOS COM RESTRIÇÕES

EQUIPAMENTO	PESSOAL	INSTALAÇÕES	CRONOGRAMA-FÍSICO	QUALIDADE	ATENDIMENTO À FISCALIZAÇÃO	ADMINISTRAÇÃO DA OBRA	MEIO AMBIENTE
	5						

3- COMENTÁRIOS DA CONSTRUTORA

4- COMENTÁRIOS DA FISCALIZAÇÃO

- 5- EFETIVO DIÁRIO
- 2 MOTORISTAS
- 1 SERVENTES DE OBRAS
- 2 PEDREIROS

ENGENHEIRO EXECUTOR



CONSTRUTORA EXITO LTDA - EPP
CNPJ: 03.147.269/0001-93
JOSÉLIO PINHEIRO FALCÃO
CREA Nº 13638-D
ENGENHEIRO CIVIL

ENGENHEIRO FISCAL



Absolon Cavalcante Mota Neto
Engenheiro Civil
RNP: 061572761-1



DIÁRIO DE OBRA

FOLHA **37**

DATA **01/08/2024**

OBRA
CONTRATAÇÃO DE EMPRESA ESPECIALIZADA PARA CONSTRUÇÃO DE UM MATADOURO PÚBLICO EM JAGUARIBE/CE.

CONTRATO Nº
18.03.01/2022

CONSTRUTORA
CONSTRUTORA EXITO

MEDIÇÃO
8

PERÍODO
26/06/2024 a 15/08/2024

TEMPO (CLIMA)

BOM	INSTÁVEL	CHUVOSO	IMPRATICÁVEL
X			

DIA DA SEMANA

D	S	T	Q	Q	S	S
				X		

1- OBRAS DESENVOLVIDAS NO PERÍODO
 ASSENTAMENTO DE REVESTIMENTO;

2- EVENTOS COM RESTRIÇÕES

EQUIPAMENTO	PESSOAL	INSTALAÇÕES	CRONOGRAMA-FÍSICO	QUALIDADE	ATENDIMENTO À FISCALIZAÇÃO	ADMINISTRAÇÃO DA OBRA	MEIO AMBIENTE
	5						

3- COMENTÁRIOS DA CONSTRUTORA

4- COMENTÁRIOS DA FISCALIZAÇÃO

- 5- EFETIVO DIÁRIO
- 2 MOTORISTAS
- 1 SERVENTES DE OBRAS
- 2 PEDREIROS

ENGENHEIRO EXECUTOR



CONSTRUTORA EXITO LTDA - EPP
 CNPJ: 03.147.269/0001-93
JOSÉLIO PINHEIRO FALCÃO
 CREA Nº 13638-D
 ENGENHEIRO CIVIL

ENGENHEIRO FISCAL

Absolon Cavalcante Mota Neto
 Engenheiro Civil
 RNP: 061572761-1



DIÁRIO DE OBRA

FOLHA **38**

DATA **02/08/2024**

OBRA
CONTRATAÇÃO DE EMPRESA ESPECIALIZADA PARA CONSTRUÇÃO DE UM MATADOURO PÚBLICO EM JAGUARIBE/CE.

CONTRATO Nº
18.03.01/2022

CONSTRUTORA
CONSTRUTORA EXITO

MEDIÇÃO
8

PERÍODO
26/06/2024 a 15/08/2024

TEMPO (CLIMA)

BOM	INSTÁVEL	CHUVOSO	IMPRATICÁVEL
X			

DIA DA SEMANA

D	S	T	Q	Q	S	S
					X	

1- OBRAS DESENVOLVIDAS NO PERÍODO
ASSENTAMENTO DE REVESTIMENTO;

2- EVENTOS COM RESTRIÇÕES

EQUIPAMENTO	PESSOAL	INSTALAÇÕES	CRONOGRAMA-FÍSICO	QUALIDADE	ATENDIMENTO À FISCALIZAÇÃO	ADMINISTRAÇÃO DA OBRA	MEIO AMBIENTE
	5						

3- COMENTÁRIOS DA CONSTRUTORA

4- COMENTÁRIOS DA FISCALIZAÇÃO

- 5- EFETIVO DIÁRIO
- 2 MOTORISTAS
- 1 SERVENTES DE OBRAS
- 2 PEDREIROS

ENGENHEIRO EXECUTOR

CONSTRUTORA EXITO LYDA - EPP
CNPJ: 03.147.269/0001-03
JOSCELIO PINHEIRO FALCÃO
CREA Nº 13638-D
ENGENHEIRO CIVIL

ENGENHEIRO FISCAL

Absolon Cavalcante Mota Neto
Engenheiro Civil
RNP: 061572761-1



DIÁRIO DE OBRA

FOLHA **39**

DATA **03/08/2024**

OBRA
CONTRATAÇÃO DE EMPRESA ESPECIALIZADA PARA CONSTRUÇÃO DE UM MATADOURO PÚBLICO EM JAGUARIBE/CE.

CONTRATO Nº
18.03.01/2022

CONSTRUTORA
CONSTRUTORA EXITO

MEDIÇÃO
8

PERÍODO
26/06/2024 a 15/08/2024

TEMPO (CLIMA)

BOM	INSTÁVEL	CHUVOSO	IMPRATICÁVEL
X			

DIA DA SEMANA

D	S	T	Q	Q	S	S
						X

1- OBRAS DESENVOLVIDAS NO PERÍODO
DESCANSO SEMANAL;

2- EVENTOS COM RESTRIÇÕES

EQUIPAMENTO	PESSOAL	INSTALAÇÕES	CRONOGRAMA-FÍSICO	QUALIDADE	ATENDIMENTO À FISCALIZAÇÃO	ADMINISTRAÇÃO DA OBRA	MEIO AMBIENTE
	0						

3- COMENTÁRIOS DA CONSTRUTORA

4- COMENTÁRIOS DA FISCALIZAÇÃO

5- EFETIVO DIÁRIO

ENGENHEIRO EXECUTOR



CONSTRUTORA EXITO LTDA - EPP
CNPJ: 03.147.269/0001-93
JOSCELIO PINHEIRO FALCÃO
CREA Nº 13638-D
ENGENHEIRO CIVIL

ENGENHEIRO FISCAL

Absolon Cavalcante Mota Neto
Engenheiro Civil
RMP: 061572761-1



DIÁRIO DE OBRA

FOLHA **40**

DATA **04/08/2024**

OBRA
CONTRATAÇÃO DE EMPRESA ESPECIALIZADA PARA CONSTRUÇÃO DE UM MATADOURO PÚBLICO EM JAGUARIBE/CE.

CONTRATO Nº
18.03.01/2022

CONSTRUTORA
CONSTRUTORA EXITO

MEDIÇÃO
8

PERÍODO
26/06/2024 a 15/08/2024

TEMPO (CLIMA)

BOM	INSTÁVEL	CHUVOSO	IMPRATICÁVEL
X			

DIA DA SEMANA

D	S	T	Q	Q	S	S
X						

1- OBRAS DESENVOLVIDAS NO PERÍODO
DESCANSO SEMANAL;

2- EVENTOS COM RESTRIÇÕES

EQUIPAMENTO	PESSOAL	INSTALAÇÕES	CRONOGRAMA-FÍSICO	QUALIDADE	ATENDIMENTO À FISCALIZAÇÃO	ADMINISTRAÇÃO DA OBRA	MEIO AMBIENTE
	0						

3- COMENTÁRIOS DA CONSTRUTORA

4- COMENTÁRIOS DA FISCALIZAÇÃO

5- EFETIVO DIÁRIO

ENGENHEIRO EXECUTOR



CONSTRUTORA EXITO LTDA - EPP
CNPJ: 03.147.269/0001-93
JOSÉ CELSO PINHEIRO FALCÃO
CREA Nº 13638-D
ENGENHEIRO CIVIL

ENGENHEIRO FISCAL

Abdolon Cavalcante Mota Neto
Engenheiro Civil
RNP: 061572761-1



DIÁRIO DE OBRA

FOLHA **41**

DATA **05/08/2024**

OBRA
CONTRATAÇÃO DE EMPRESA ESPECIALIZADA PARA CONSTRUÇÃO DE UM MATADOURO PÚBLICO EM JAGUARIBE/CE.

CONTRATO Nº
18.03.01/2022

CONSTRUTORA
CONSTRUTORA EXITO

MEDIÇÃO
8

PERÍODO
26/06/2024 a 15/08/2024

TEMPO (CLIMA)

BOM	INSTÁVEL	CHUVOSO	IMPRATICÁVEL
X			

DIA DA SEMANA

D	S	T	Q	Q	S	S
	X					

1- OBRAS DESENVOLVIDAS NO PERÍODO
ASSENTAMENTO DE REVESTIMENTO;

2- EVENTOS COM RESTRIÇÕES

EQUIPAMENTO	PESSOAL	INSTALAÇÕES	CRONOGRAMA-FÍSICO	QUALIDADE	ATENDIMENTO À FISCALIZAÇÃO	ADMINISTRAÇÃO DA OBRA	MEIO AMBIENTE
	5						

3- COMENTÁRIOS DA CONSTRUTORA

4- COMENTÁRIOS DA FISCALIZAÇÃO

- 5- EFETIVO DIÁRIO
- 2- MOTORISTAS
- 1- SERVENTES DE OBRAS
- 2- PEDREIROS

ENGENHEIRO EXECUTOR



CONSTRUTORA EXITO LTDA - EPP
CNPJ: 03.147.269/0001-93
JOSÉLIO PINHEIRO FALCÃO
CREA Nº 13638-D
ENGENHEIRO CIVIL

ENGENHEIRO FISCAL

Absolon Cavalcante Mota Neto
Engenheiro Civil
RNP: 061572761-1



DIÁRIO DE OBRA

FOLHA

42

DATA

06/08/2024

OBRA

CONTRATAÇÃO DE EMPRESA ESPECIALIZADA PARA CONSTRUÇÃO DE UM MATADOURO PÚBLICO EM JAGUARIBE/CE.

CONTRATO Nº

18.03.01/2022

CONSTRUTORA

CONSTRUTORA EXITO

MEDIÇÃO

8

PERÍODO

26/06/2024 a 15/08/2024

TEMPO (CLIMA)

BOM	INSTÁVEL	CHUVOSO	IMPRATICÁVEL
X			

DIA DA SEMANA

D	S	T	Q	Q	S	S
		X				

1- OBRAS DESENVOLVIDAS NO PERÍODO

ASSENTAMENTO DE REVESTIMENTO;

2- EVENTOS COM RESTRIÇÕES

EQUIPAMENTO	PESSOAL	INSTALAÇÕES	CRONOGRAMA-FÍSICO	QUALIDADE	ATENDIMENTO À FISCALIZAÇÃO	ADMINISTRAÇÃO DA OBRA	MEIO AMBIENTE
	5						

3- COMENTÁRIOS DA CONSTRUTORA

4- COMENTÁRIOS DA FISCALIZAÇÃO

5- EFETIVO DIÁRIO

2 MOTORISTAS

1 SERVENTES DE OBRAS

2 PEDREIROS

ENGENHEIRO EXECUTOR
 CONSTRUTORA EXITO LTDA - EPP CNPJ: 03.147.269/0001-93 JOSÉLIO PINHEIRO FALCÃO CREA Nº 13638-D ENGENHEIRO CIVIL

ENGENHEIRO FISCAL
 Absolon Cavalcante Mota Neto Engenheiro Civil RNP: 061572761-1



DIÁRIO DE OBRA

FOLHA **43**

DATA **07/08/2024**

OBRA
CONTRATAÇÃO DE EMPRESA ESPECIALIZADA PARA CONSTRUÇÃO DE UM MATADOURO PÚBLICO EM JAGUARIBE/CE.

CONTRATO Nº
18.03.01/2022

CONSTRUTORA
CONSTRUTORA EXITO

MEDIÇÃO
8

PERÍODO
26/06/2024 a 15/08/2024

TEMPO (CLIMA)

BOM	INSTÁVEL	CHUVOSO	IMPRATICÁVEL
X			

DIA DA SEMANA

D	S	T	Q	Q	S	S
			X			

1- OBRAS DESENVOLVIDAS NO PERÍODO
 ASSENTAMENTO DE REVESTIMENTO; EXECUÇÃO DE FORRO;

2- EVENTOS COM RESTRIÇÕES

EQUIPAMENTO	PESSOAL	INSTALAÇÕES	CRONOGRAMA-FÍSICO	QUALIDADE	ATENDIMENTO À FISCALIZAÇÃO	ADMINISTRAÇÃO DA OBRA	MEIO AMBIENTE
	5						

3- COMENTÁRIOS DA CONSTRUTORA

4- COMENTÁRIOS DA FISCALIZAÇÃO

- 5- EFETIVO DIÁRIO
- 2 MOTORISTAS
- 1 SERVENTES DE OBRAS
- 2 PEDREIROS

ENGENHEIRO EXECUTOR



CONSTRUTORA EXITO LYDA - EPP
 CNPJ: 03.147.269/0001-03
 JOSCELIO PINHEIRO FALCÃO
 CREA Nº 13638-D
 ENGENHEIRO CIVIL

ENGENHEIRO FISCAL

Absolon Cavalcante Mota Neto
 Engenheiro Civil
 RNP: 061572761-1



DIÁRIO DE OBRA

FOLHA **44**

DATA **08/08/2024**

OBRA
CONTRATAÇÃO DE EMPRESA ESPECIALIZADA PARA CONSTRUÇÃO DE UM MATADOURO PÚBLICO EM JAGUARIBE/CE.

CONTRATO Nº
18.03.01/2022

CONSTRUTORA
CONSTRUTORA EXITO

MEDIÇÃO
8

PERÍODO
26/06/2024 a 15/08/2024

TEMPO (CLIMA)

BOM	INSTÁVEL	CHUVOSO	IMPRATICÁVEL
X			

DIA DA SEMANA

D	S	T	Q	Q	S	S
				X		

1- OBRAS DESENVOLVIDAS NO PERÍODO
 ASSENTAMENTO DE REVESTIMENTO; EXECUÇÃO DE FORRO;

2- EVENTOS COM RESTRIÇÕES

EQUIPAMENTO	PESSOAL	INSTALAÇÕES	CRONOGRAMA-FÍSICO	QUALIDADE	ATENDIMENTO À FISCALIZAÇÃO	ADMINISTRAÇÃO DA OBRA	MEIO AMBIENTE
	5						

3- COMENTÁRIOS DA CONSTRUTORA

4- COMENTÁRIOS DA FISCALIZAÇÃO

- 5- EFETIVO DIÁRIO
- 2 MOTORISTAS
- 1 SERVENTES DE OBRAS
- 2 PEDREIROS

ENGENHEIRO EXECUTOR



CONSTRUTORA EXITO LYDA - EPP
 CNPJ: 03.147.269/0001-93
JOSCELIO PINHEIRO FALCÃO
 CREA Nº 13638-D
 ENGENHEIRO CIVIL

ENGENHEIRO FISCAL

Absolon Cavalcante Mota Neto
 Engenheiro Civil
 RNP: 061572761-1



DIÁRIO DE OBRA

FOLHA

45

DATA

09/08/2024

OBRA

CONTRATAÇÃO DE EMPRESA ESPECIALIZADA PARA CONSTRUÇÃO DE UM MATADOURO PÚBLICO EM JAGUARIBE/CE.

CONTRATO Nº

18.03.01/2022

CONSTRUTORA

CONSTRUTORA EXITO

MEDIÇÃO

8

PERÍODO

26/06/2024 a 15/08/2024

TEMPO (CLIMA)

BOM	INSTÁVEL	CHUVOSO	IMPRATICÁVEL
X			

DIA DA SEMANA

D	S	T	Q	Q	S	S
					X	

1- OBRAS DESENVOLVIDAS NO PERÍODO

ASSENTAMENTO DE REVESTIMENTO; EXECUÇÃO DE FORRO;

2- EVENTOS COM RESTRIÇÕES

EQUIPAMENTO	PESSOAL	INSTALAÇÕES	CRONOGRAMA-FÍSICO	QUALIDADE	ATENDIMENTO À FISCALIZAÇÃO	ADMINISTRAÇÃO DA OBRA	MEIO AMBIENTE
	5						

3- COMENTÁRIOS DA CONSTRUTORA

4- COMENTÁRIOS DA FISCALIZAÇÃO

5- EFETIVO DIÁRIO

2 MOTORISTAS

1 SERVENTES DE OBRAS

2 PEDREIROS

ENGENHEIRO EXECUTOR
 CONSTRUTORA EXITO LTDA - EPP CNPJ: 03.147.269/0001-93 JOSÉLIO PINHEIRO FALCÃO CREA Nº 13638-D ENGENHEIRO CIVIL

ENGENHEIRO FISCAL
 Absolon Cavalcante Mota Neto Engenheiro Civil RNP: 061572761-1



DIÁRIO DE OBRA

FOLHA **46**

DATA **10/08/2024**

OBRA
CONTRATAÇÃO DE EMPRESA ESPECIALIZADA PARA CONSTRUÇÃO DE UM MATADOURO PÚBLICO EM JAGUARIBE/CE.

CONTRATO Nº
18.03.01/2022

CONSTRUTORA
CONSTRUTORA EXITO

MEDIÇÃO
8

PERÍODO
26/06/2024 a 15/08/2024

TEMPO (CLIMA)

BOM	INSTÁVEL	CHUVOSO	IMPRATICÁVEL
X			

DIA DA SEMANA

D	S	T	Q	Q	S	S
						X

1- OBRAS DESENVOLVIDAS NO PERÍODO
DESCANSO SEMANAL;

2- EVENTOS COM RESTRIÇÕES

EQUIPAMENTO	PESSOAL	INSTALAÇÕES	CRONOGRAMA-FÍSICO	QUALIDADE	ATENDIMENTO À FISCALIZAÇÃO	ADMINISTRAÇÃO DA OBRA	MEIO AMBIENTE
	0						

3- COMENTÁRIOS DA CONSTRUTORA

4- COMENTÁRIOS DA FISCALIZAÇÃO

5- EFETIVO DIÁRIO

ENGENHEIRO EXECUTOR



CONSTRUTORA EXITO LTDA - EPP
CNPJ: 03.147.269/0001-93
JOSÉLIO PINHEIRO FALCÃO
CREA Nº 13638-D
ENGENHEIRO CIVIL

ENGENHEIRO FISCAL



Absolon Cavalcante Mota Neto
Engenheiro Civil
RNP: 061572761-1



DIÁRIO DE OBRA

FOLHA

47

DATA

11/08/2024

OBRA

CONTRATAÇÃO DE EMPRESA ESPECIALIZADA PARA CONSTRUÇÃO DE UM MATADOURO PÚBLICO EM JAGUARIBE/CE.

CONTRATO Nº

18.03.01/2022

CONSTRUTORA

CONSTRUTORA EXITO

MEDIÇÃO

8

PERÍODO

26/06/2024 a 15/08/2024

TEMPO (CLIMA)

BOM	INSTÁVEL	CHUVOSO	IMPRATICÁVEL
X			

DIA DA SEMANA

D	S	T	Q	Q	S	S
X						

1- OBRAS DESENVOLVIDAS NO PERÍODO

DESCANSO SEMANAL;

2- EVENTOS COM RESTRIÇÕES

EQUIPAMENTO	PESSOAL	INSTALAÇÕES	CRONOGRAMA-FÍSICO	QUALIDADE	ATENDIMENTO À FISCALIZAÇÃO	ADMINISTRAÇÃO DA OBRA	MEIO AMBIENTE
	0						

3- COMENTÁRIOS DA CONSTRUTORA

4- COMENTÁRIOS DA FISCALIZAÇÃO

5- EFETIVO DIÁRIO

ENGENHEIRO EXECUTOR

CONSTRUTORA EXITO LTDA - EPP
 CNPJ: 03.147.269/0001-93
 JOSCELIO PINHEIRO FALCÃO
 CREA Nº 13638-D
 ENGENHEIRO CIVIL

ENGENHEIRO FISCAL

Absolon Cavalcante Mota Neto
 Engenheiro Civil
 RNP: 061572761-1



DIÁRIO DE OBRA

FOLHA **48**

DATA **12/08/2024**

OBRA
CONTRATAÇÃO DE EMPRESA ESPECIALIZADA PARA CONSTRUÇÃO DE UM MATADOURO PÚBLICO EM JAGUARIBE/CE.

CONTRATO Nº
18.03.01/2022

CONSTRUTORA
CONSTRUTORA EXITO

MEDIÇÃO
8

PERÍODO
26/06/2024 a 15/08/2024

TEMPO (CLIMA)

BOM	INSTÁVEL	CHUVOSO	IMPRATICÁVEL
X			

DIA DA SEMANA

D	S	T	Q	Q	S	S
	X					

1- OBRAS DESENVOLVIDAS NO PERÍODO
 ASSENTAMENTO DE REVESTIMENTO; EXECUÇÃO DE FORRO;

2- EVENTOS COM RESTRIÇÕES

EQUIPAMENTO	PESSOAL	INSTALAÇÕES	CRONOGRAMA-FÍSICO	QUALIDADE	ATENDIMENTO À FISCALIZAÇÃO	ADMINISTRAÇÃO DA OBRA	MEIO AMBIENTE
	5						

3- COMENTÁRIOS DA CONSTRUTORA

4- COMENTÁRIOS DA FISCALIZAÇÃO

- 5- EFETIVO DIÁRIO
- 2 MOTORISTAS
- 1 SERVENTES DE OBRAS
- 2 PEDREIROS

ENGENHEIRO EXECUTOR



CONSTRUTORA EXITO LTDA - EPP
 CNPJ: 03.147.269/0001-93
JOSCELIO PINHEIRO FALCÃO
 CREA Nº 13638-D
 ENGENHEIRO CIVIL

ENGENHEIRO FISCAL



Absolon Cavalcante Mota Neto
 Engenheiro Civil
 RNP: 061572761-1



DIÁRIO DE OBRA

FOLHA

49

DATA

13/08/2024

OBRA

CONTRATAÇÃO DE EMPRESA ESPECIALIZADA PARA CONSTRUÇÃO DE UM MATADOURO PÚBLICO EM JAGUARIBE/CE.

CONTRATO Nº

18.03.01/2022

CONSTRUTORA

CONSTRUTORA EXITO

MEDIÇÃO

8

PERÍODO

26/06/2024 a 15/08/2024

TEMPO (CLIMA)

BOM	INSTÁVEL	CHUVOSO	IMPRATICÁVEL
X			

DIA DA SEMANA

D	S	T	Q	Q	S	S
		X				

1- OBRAS DESENVOLVIDAS NO PERÍODO

ASSENTAMENTO DE REVESTIMENTO; EXECUÇÃO DE FORRO;

2- EVENTOS COM RESTRIÇÕES

EQUIPAMENTO	PESSOAL	INSTALAÇÕES	CRONOGRAMA-FÍSICO	QUALIDADE	ATENDIMENTO À FISCALIZAÇÃO	ADMINISTRAÇÃO DA OBRA	MEIO AMBIENTE
	5						

3- COMENTÁRIOS DA CONSTRUTORA

4- COMENTÁRIOS DA FISCALIZAÇÃO

5- EFETIVO DIÁRIO

- 2 MOTORISTAS
- 1 SERVENTES DE OBRAS
- 2 PEDREIROS

ENGENHEIRO EXECUTOR
 CONSTRUTORA EXITO LTDA - EPP CNPJ: 03.147.269/0001-93 JOSÉLIO PINHEIRO FALCÃO CREA Nº 13638-D ENGENHEIRO CIVIL

ENGENHEIRO FISCAL
Absolon Cavalcante Mota Neto Engenheiro Civil RNP: 061572761-1



DIÁRIO DE OBRA

FOLHA **50**

DATA **14/08/2024**

OBRA
CONTRATAÇÃO DE EMPRESA ESPECIALIZADA PARA CONSTRUÇÃO DE UM MATADOURO PÚBLICO EM JAGUARIBE/CE.

CONTRATO Nº
18.03.01/2022

CONSTRUTORA
CONSTRUTORA EXITO

MEDIÇÃO
8

PERÍODO
26/06/2024 a 15/08/2024

TEMPO (CLIMA)

BOM	INSTÁVEL	CHUVOSO	IMPRATICÁVEL
X			

DIA DA SEMANA

D	S	T	Q	Q	S	S
			X			

1- OBRAS DESENVOLVIDAS NO PERÍODO
 ASSENTAMENTO DE REVESTIMENTO; EXECUÇÃO DE FORRO;

2- EVENTOS COM RESTRIÇÕES

EQUIPAMENTO	PESSOAL	INSTALAÇÕES	CRONOGRAMA-FÍSICO	QUALIDADE	ATENDIMENTO À FISCALIZAÇÃO	ADMINISTRAÇÃO DA OBRA	MEIO AMBIENTE
	5						

3- COMENTÁRIOS DA CONSTRUTORA

4- COMENTÁRIOS DA FISCALIZAÇÃO

5- EFETIVO DIÁRIO
 2 MOTORISTAS
 1 SERVENTES DE OBRAS
 2 PEDREIROS

ENGENHEIRO EXECUTOR



CONSTRUTORA EXITO LTDA - EPP
 CNPJ: 03.147.269/0001-93
JOSCELIO PINHEIRO FALCÃO
 CREA Nº 13638-D
 ENGENHEIRO CIVIL

ENGENHEIRO FISCAL

Absolon Cavalcante Mota Neto
 Engenheiro Civil
 RNP: 061572761-1



DIÁRIO DE OBRA

FOLHA **51**

DATA **15/08/2024**

OBRA
CONTRATAÇÃO DE EMPRESA ESPECIALIZADA PARA CONSTRUÇÃO DE UM MATADOURO PÚBLICO EM JAGUARIBE/CE.

CONTRATO Nº
18.03.01/2022

CONSTRUTORA
CONSTRUTORA EXITO

MEDIÇÃO
8

PERÍODO
26/06/2024 a 15/08/2024

TEMPO (CLIMA)

BOM	INSTÁVEL	CHUVOSO	IMPRATICÁVEL
X			

DIA DA SEMANA

D	S	T	Q	Q	S	S
				X		

1- OBRAS DESENVOLVIDAS NO PERÍODO
 ASSENTAMENTO DE REVESTIMENTO;

2- EVENTOS COM RESTRIÇÕES

EQUIPAMENTO	PESSOAL	INSTALAÇÕES	CRONOGRAMA-FÍSICO	QUALIDADE	ATENDIMENTO À FISCALIZAÇÃO	ADMINISTRAÇÃO DA OBRA	MEIO AMBIENTE
	S						

3- COMENTÁRIOS DA CONSTRUTORA

4- COMENTÁRIOS DA FISCALIZAÇÃO

- 5- EFETIVO DIÁRIO**
 2 MOTORISTAS
 1 SERVENTES DE OBRAS
 2 PEDREIROS

ENGENHEIRO EXECUTOR



CONSTRUTORA EXITO LTDA - EPP
 CNPJ: 03.147.269/0001-03
 JOSCELIO PINHEIRO FALCÃO
 CREA Nº 13638-D
 ENGENHEIRO CIVIL

ENGENHEIRO FISCAL

Absolon Cavalcante Mota Neto
 Engenheiro Civil
 RNP: 061572761-1