

Estado do Ceará
MUNICÍPIO: JAGUARIBE
PREFEITURA MUNICIPAL DE JAGUARIBE
CNPJ: 07.443.708/0001-66

UNIDADE GESTORA

SEC DE DESEN RURAL, AQUICULTURA E M AMBI

PROCESSO DE PAGAMENTO
Orçamentário

Nº 01.08.0004

Nº EMPENHO	DATA EMISSÃO	DATA PAGAMENTO	VALOR PAGAMENTO (R\$)
26.07.0004	26/07/2024	01/08/2024	117.910,70

CREDOR

CONSTRUTORA EXITO EIRELI

FUNCIONAL PROGRAMATICA E FONTE DE RECURSO

ÓRGÃO: 07 SECRETARIA DO DESENVOLVIMENTO RURAL, AGRICULTURA E MEIO AMBIENTE
U. ORCAMENT.: 07.01 SECRETARIA DO DESENVOLVIMENTO RURAL, AGRICULTURA E MEIO AMBIENTE
FUNÇÃO: 23 COMÉRCIO E SERVIÇOS
SUBFUNÇÃO: 692 COMERCIALIZAÇÃO
PROGRAMA: 0025 DESENVOLVIMENTO DE PROJETOS E SERVIÇOS DE INFRAESTRUTURA URBANA
PROJETO: 1.044 CONSTRUÇÃO, AMPLIAÇÃO E REFORMA DE MATADOUROS PÚBLICOS
NATUREZA: 4.4.90.51.00 OBRAS E INSTALAÇÕES
F. RECURSO: 17.00.00 OUTRAS TRANSFERÊNCIAS DE CONVÊNIOS OU REPASSES DA UNIÃO
TIPO CRÉDITO: 1 ORÇAMENTÁRIO

DADOS DA RETENÇÃO

CODIGO DA RECEITA	NOME DA RETENÇÃO	VALOR RETIDO (R\$)
1000.40.00.0.	CONTRIBUICAO PREVIDENCIARIA - INSS	6.485,09
1000.60.00.0.	ISS	3.537,32

Total da Retenção: (R\$) 10.022,41

HISTÓRICO

REFERENTE AO 7ª (SETIMO) BOLETIM DE MEDIÇÃO DE EXECUÇÃO DO SERVIÇO DE CONSTRUÇÃO DE UM MATADOURO PÚBLICO DE JAGUARIBE/CE, JUNTO A SECRETARIA DO DESENVOLVIMENTO RURAL, GRICULTURA E MEIO AMBIENTE. REFERENTE A NF Nº 870, DE ACORDO COM MESES 21/05/2024 A 25/06/2024.

CONTA BANCÁRIA	TIPO DOCUMENTO	Nº DOCUMENTO	VALOR DOC. (R\$)
CEF 647.224-0 (CONV. MAPP 908711/20)	OUTROS	552199	107.888,29

NOTA DE PAGAMENTO - Nº 01.08.0004
ORÇAMENTÁRIO

DADOS DO EMPENHO

NÚMERO	DATA EMISSÃO	TIPO	VALOR N.E. (R\$)	Nº LICITAÇÃO	Nº CONTRATO	OBS
26070004	26/07/2024	GLOBAL	117.910,70	18.03.01/2022	18.03.01/2022	

FUNCIONAL PROGRAMÁTICA E FONTE DE RECURSO

ÓRGÃO: 07 SECRETARIA DO DESENVOLVIMENTO RURAL, AGRICULTURA E MEIO AMBIENTE
U. ORÇAMENT.: 07.01 SECRETARIA DO DESENVOLVIMENTO RURAL, AGRICULTURA E MEIO AMBIENTE
FUNÇÃO: 23 COMÉRCIO E SERVIÇOS
SUBFUNÇÃO: 692 COMERCIALIZAÇÃO
PROGRAMA: 0025 DESENVOLVIMENTO DE PROJETOS E SERVIÇOS DE INFRAESTRUTURA URBANA
PROJETO: 1.044 CONSTRUÇÃO, AMPLIAÇÃO E REFORMA DE MATADOUROS PÚBLICOS
NATUREZA: 4.4.90.51.00 OBRAS E INSTALAÇÕES
FONTE: 17.00.000000 OUTRAS TRANSFERÊNCIAS DE CONVÊNIOS OU REPASSES DA UNIÃO

DADOS DO CREDOR

NOME: CONSTRUTORA EXITO EIRELI
ENDEREÇO: ANTÔNIO RODRIGUES PINHEIRO, Nº 775 - JOSÉ PESSOA FILHO - JAGUARIBE CE
C N P J: 03.147.269/0001-93 C G F: 065005929 INSC.MUN.: 3174 TELEFONE: 8835222713

DADOS DO PAGAMENTO

Nº PROCESSO	SALDO ANTERIOR (R\$)	VALOR DESTE PAGTO. (R\$)	SALDO DISPONÍVEL (R\$)
01080004	117.910,70	117.910,70	0,00
DATA	VALOR BRUTO (R\$)	VALOR RETIDO (R\$)	VALOR LÍQUIDO (R\$)
01/08/2024	117.910,70	10.022,41	107.888,29

DADOS DA RETENÇÃO

CÓDIGO DA RECEITA	NOME DA RETENÇÃO	VALOR RETIDO (R\$)
1000.40.00.0.	CONTRIBUICAO PREVIDENCIARIA - INSS	6.485,09
1000.60.00.0.	ISS	3.537,32
Total da Retenção: (R\$)		10.022,41

HISTÓRICO DO PAGAMENTO

REFERENTE AO 7º (SETIMO) BOLETIM DE MEDIÇÃO DE EXECUÇÃO DO SERVIÇO DE CONSTRUÇÃO DE UM MATADOURO PÚBLICO DE JAGUARIBE/CE, JUNTO A SECRETARIA DO DESENVOLVIMENTO RURAL, AGRICULTURA E MEIO AMBIENTE. REFERENTE A NF Nº 870, DE ACORDO COM MESES 21/05/2024 A 25/06/2024.

CERTIFICAÇÃO DO PAGAMENTO

EU, **LUCIANO COSTA DA SILVA**, TESOUREIRO(A) DO(A) **SECRETARIA DO DESENVOLVIMENTO RURAL, AGRICULTURA E MEIO AMBIENTE**, POR ORDEM DO(A) ORDENADOR(A) DE DESPESA SENHOR(A) **ANTONIO CARLOS DE FREITAS**, CERTIFICO QUE DEI CUMPRIMENTO A REALIZAÇÃO DO PAGAMENTO DA DESPESA ORA DESCRITA, APÓS VERIFICADA A DISPONIBILIDADE(S) FINANCEIRA(S) NA(S) CONTA(S) BANCÁRIA(S) A SEGUIR INDICADA(S):

CONTA BANCÁRIA	TIPO DOCUMENTO	Nº DOCUMENTO	VAL. DOCUMENTO (R\$)
CEF 647.224-0 (CONV. MAPP 908711/20)	OUTROS	552199	107.888,29

Jaguaribe, 1 de Agosto de 2024



ANTONIO CARLOS DE FREITAS
ORDENADOR(A)

Extrato por período

Conta: 0749 / 006 . 00647224-0

Extrato

DATA MOV.	NR. DOC.	HISTÓRICO	VALOR	SALDO
	000000	SALDO ANTERIOR	0,00	0,00
01/08/2024	028040	DBPCV TV	107.888,29 D	107.888,29 D
01/08/2024	727220	RESG AUTOM	107.888,29 C	0,00 C
02/08/2024	287061	RSG FUNDO	10.022,41 C	10.022,41 C
02/08/2024	202804	DBPCV TED	6.485,09 D	3.537,32 C
02/08/2024	202804	DBPCV TED	3.537,32 D	0,00 C

fechar X

Loading Image...

Usuário:ANTONIO CARLOS DE FREITAS

CPF:051.213.293-34

01/08/2024 09:43:11 Sair do Sistema

Cadastramento
Programas Página Principal
Propostas
Execução
Inf. Gerenciais
Cadastros
Acomp. e Fiscalização
Prestação de Contas
Administração
TCE
Verificação de Regularidade

[Principal](#)[Consultar Instrumento](#)[Autorização de Movimentações Financeiras](#)

Autorização de Movimentações Financeiras

22000 - Ministério da Agricultura e Pecuária

Instrumento 908711

Movimentação(ões) financeira(s) 8920875 autorizada(s) com sucesso na data/hora 01/08/2024 12:43:15

fechar X 

Tipo de Movimentação

Nr.	Data	Valor Bruto	Valor Líquido	CNPJ/CPF/IG Favorecido	Nome Favorecido	Tipo	Situação
-----	------	-------------	---------------	------------------------	-----------------	------	----------

[Cancelar](#)

fechar X

Loading Image...

Usuário:ANTONIO CARLOS DE FREITAS

CPF:051.213.293-34

31/07/2024 11:40:07 Sair do Sistema

Cadastramento
Programas Página Principal
Propostas
Execução
Inf. Gerenciais
Cadastros
Acomp. e Fiscalização
Prestação de Contas
Administração
TCE
Verificação de Regularidade

[Principal](#) [Consultar Instrumento](#) [Listar Movimentações Financeiras](#)

Pagamento a Favorecido com OBTV

22000 - Ministério da Agricultura e Pecuária

Instrumento 908711

[Instrumento](#) [Documento de Liquidação](#) [Detalhes do Pagamento](#) [Histórico](#) [Anexos](#)

Dados do Pagamento

Número	8920875 
Data	31/07/2024
Tipo	Transferência Bancária para Crédito em Conta-Corrente
Valor Original do Documento de Liquidação	R\$ 117.910,70
Valor Bruto do Documento de Liquidação	R\$ 117.910,70
Total de Tributos Retidos	R\$ 10.022,41
Total de Contribuições	R\$ 0,00
Total de Outras Retenções	R\$ 0,00
Valor Pago ao Favorecido	R\$ 107.888,29

Observação *

5 PAGAMENTO

Rateio dos Valores Pagos em Cada Meta/Etapa do Cronograma Físico

Valor Total Pago para Metas/Etapas R\$ 117.910,70

Meta Atendida	Etapa Atendida	Recurso de Repasse (R\$)	Recurso de Contrapartida (R\$)	Recurso de Rendimento (R\$)
CONSTRUÇÃO DE MATADOURO PÚBLICO NO MUNICÍPIO DE JAGUARIBE - CE	CONSTRUÇÃO DE MATADOURO PÚBLICO NO MUNICÍPIO DE JAGUARIBE - CE	117.000,00	910,70	0,00

[Voltar](#)

NOTA DE LIQUIDAÇÃO - Nº 0007592

DADOS DO EMPENHO ORIGINAL

DATA EMISSÃO	Nº EMPENHO	VALOR N.E. (R\$)	VALOR ANULADO (R\$)	TIPO
26/07/2024	26.07.0004	117.910,70	0,00	GLOBAL

FUNCIONAL PROGRAMÁTICA E FONTE DE RECURSO

ÓRGÃO: 07 SECRETARIA DO DESENVOLVIMENTO RURAL, AGRICULTURA E MEIO AMBIENTE
U. ORÇAMENT.: 07.01 SECRETARIA DO DESENVOLVIMENTO RURAL, AGRICULTURA E MEIO AMBIENTE
FUNÇÃO: 23 COMÉRCIO E SERVIÇOS
SUBFUNÇÃO: 692 COMERCIALIZAÇÃO
PROGRAMA: 0025 DESENVOLVIMENTO DE PROJETOS E SERVIÇOS DE INFRAESTRUTURA URBANA
PROJETO: 1.044 CONSTRUÇÃO, AMPLIAÇÃO E REFORMA DE MATADOUROS PÚBLICOS
NATUREZA: 4.4.90.51.00 OBRAS E INSTALAÇÕES
FONTE: 17.00.000000 OUTRAS TRANSFERÊNCIAS DE CONVÊNIOS OU REPASSES DA UNIÃO
TIPO CRÉDITO: 1 ORÇAMENTÁRIO

DADOS DO CREDOR

NOME: CONSTRUTORA EXITO EIRELI
ENDEREÇO: ANTÔNIO RODRIGUES PINHEIRO, Nº 775 - JOSÉ PESSOA FILHO - JAGUARIBE CE
C N P J: 03.147.269/0001-93 C G F: 065005929 INSC.MUN.: 3174 Telefone: 8835222713

DADOS DA LIQUIDAÇÃO

DATA DA LIQUIDAÇÃO 30/07/2024	VALOR LIQUIDADO: (R\$) 117.910,70	VALOR DO DESCONTO: (R\$) 0,00	TIPO DA LIQUIDAÇÃO: COM NOTA FISCAL
TIPO DA NOTA FISCAL: SERVIÇO	SUB TIPO DA NOTA FISCAL: ELETRÔNICA FORA DO PADRÃO	Nº DA NOTA FISCAL: 870	Nº DOS FORMULÁRIOS: 1
DATA DA EMISSÃO DA NOTA: 29/07/2024	DATA LIMITE PARA EXPEDIÇÃO: 29/07/2024	SÉRIE DA NOTA: 1	SÉRIE DO SELO DE AUTENTICIDADE: INTERNETCE
Nº DO PROTOCOLO DE AUTORIZAÇÃO:	SÉRIE DO SELO: 0	Nº DO SELO FISCAL:	OBS:
CHAVE DE ACESSO: 0	CHAVE DE VERIFICAÇÃO: N7DL54JRGSHC3EKIFXVWP2YB8A		

HISTÓRICO DA LIQUIDAÇÃO

REFERENTE AO 7º (SETIMO) BOLETIM DE MEDIÇÃO DE EXECUÇÃO DO SERVIÇO DE CONSTRUÇÃO DE UM MATADOURO PÚBLICO DE JAGUARIBE/CE, JUNTO A SECRETARIA DO DESENVOLVIMENTO RURAL, GRICULTURA E MEIO AMBIENTE. REFERENTE A NF Nº 870

ITENS DA LIQUIDAÇÃO

ESPECIFICAÇÃO DO ITEM	UNIDADE	QTDE. LIQ.	VAL. UNIT. (R\$)	VAL. LIQ. (R\$)	QTDE. A LIQ.
CONSTRUÇÃO DE UM MATADOURO PÚBLICO DE JAGUARIBE	SERV	1	117.910,700	117.910,70	0

Jaguaribe, 30 de Julho de 2024



ANTONIO CARLOS DE FREITAS
LIQUIDANTE



Prefeitura Municipal de Jaguaribe

DID: 58172024

Nota de Solicitação de Liquidação

Fornecedor: CONSTRUTORA EXITO EIRELI

CNPJ: 03.147.269/0001-93

Endereço: ANTÔNIO RODRIGUES PINHEIRO, Nº 775

Bairro: JOSÉ PESSOA FILHO

Cidade: Jaguaribe

UF: CE

CEP: 63475000

Telefone: 8835222713

E-Mail: construtoraexito@hotmail.com

Banco: BRASIL

ATENÇÃO !!! Os Dados Bancários Devem ser Cadastrados no Sistema Gestor Municipal.

Agência: 1-1

Conta: 1-1

Tipo de Conta: Conta Corrente

U. Orçamentária: 0701 - Secretaria do Desenvolvimento Rural, Agricultura e Meio Ambiente

U. Funcional: Depto. Financeiro

Função: 23 - Comércio e Serviços

Dotação: 400

Subfunção: 692 - Comercialização

Programa: 0025 - Desenvolvimento de Projetos e serviços de Infraestrutura Urbana

Proj\Atividade: 1044 - Construção, ampliação e reforma de Matadouros Públicos

Natureza: 4.4.90.51.00 - Obras e Instalações

Fonte Recurso: 1700000000 - Outras Transferências de Convênios ou Repasses da União

Centro de Custo: OBRAS E REFORMAS MUNICIPAIS

Tipo Processo: Concorrência

No. Processo: Contrato: 18.03.01/2022 - Licitação: 18.03.01/2022

Nº Empenho: 26070004 - Global

Nº Nota Fiscal: 870

Dt Emissão NF: 29/07/2024

Dt. Solicitação 30/07/2024
Liquidação:

Data Expedição:

Mês Referência: 21/05/2024 a 25/06/2024

Vir. Liquidação: R\$ 117.910,70 (CENTO E DEZESSETE MIL E NOVECENTOS E DEZ REAIS E SETENTA CENTAVOS)

Tipo de NF: Serviço

SubTipo de NF: ELETRÔNICA FORA DO PADRÃO NACIONAL

Série NF: 1

Pr. Autorização:

Ch. Verificação:

Ch. Acesso:

Histórico da Liquidação

REFERENTE AO 7ª (SETIMO) BOLETIM DE MEDIÇÃO DE EXECUÇÃO DO SERVIÇO DE CONSTRUÇÃO DE UM MATADOURO PÚBLICO DE JAGUARIBE/CE, JUNTO A SECRETARIA DO DESENVOLVIMENTO RURAL, GRICULTURA E MEIO AMBIENTE

Itens da Liquidação

Cod.	Nome	Lote	Qtde	Val. Unitário	Val.Total
48729	CONSTRUÇÃO DE UM MATADOURO PÚBLICO DE JAGUARIBE	1	117.910,70	117.910,70	117.910,70

Nota de Avaliação e Visto
Assinatura do Técnico e Data

Responsável pela elaboração

Manuella
Manuella Pinheiro Peixoto

Ordenador de Despesa

Antonio Carlos de Freitas
ANTONIO CARLOS DE FREITAS

Avaliação e Visto

Técnico

Data

Estado do Ceará
Município: JAGUARIBE
PREFEITURA MUNICIPAL DE JAGUARIBE

EXERCÍCIO: 2024

NE

NOTA DE EMPENHO - Nº 26.07.0004

DADOS DO EMPENHO

DATA EMISSÃO	TIPO	MODALIDADE / Nº LICITAÇÃO	Nº CONTRATO	DID
26/07/2024	GLOBAL	CONCORRÊNCIA PÚBLICA / 18.03.01/2022	18.03.01/2022	58172024

CENTRO DE CUSTO

OBS

OBRAS E REFORMAS MUNICIPAIS

FUNCIONAL PROGRAMÁTICA E FONTE DE RECURSO

ÓRGÃO: 07 SECRETARIA DO DESENVOLVIMENTO RURAL, AGRICULTURA E MEIO AMBIENTE
U. ORÇAMENT.: 07.01 SECRETARIA DO DESENVOLVIMENTO RURAL, AGRICULTURA E MEIO AMBIENTE
FUNÇÃO: 23 COMÉRCIO E SERVIÇOS
SUBFUNÇÃO: 692 COMERCIALIZAÇÃO
PROGRAMA: 0025 DESENVOLVIMENTO DE PROJETOS E SERVIÇOS DE INFRAESTRUTURA URBANA
PROJETO: 1.044 CONSTRUÇÃO, AMPLIAÇÃO E REFORMA DE MATADOUROS PÚBLICOS
NATUREZA: 4.4.90.51.00 OBRAS E INSTALAÇÕES
FONTE: 17.00.000000 OUTRAS TRANSFERÊNCIAS DE CONVÊNIOS OU REPASSES DA UNIÃO
TIPO CRÉDITO: 1 ORÇAMENTÁRIO
PCASP: 123210601 OBRAS EM ANDAMENTO

DEMONSTRATIVO DO SALDO DA DOTAÇÃO

FICHA	SALDO ANTERIOR (R\$)	VALOR DO EMPENHO (R\$)	SALDO ATUAL (R\$)
400	117.910,70	117.910,70	0,00

DADOS DO CREDOR

NOME: CONSTRUTORA EXITO EIRELI
ENDEREÇO: ANTÔNIO RODRIGUES PINHEIRO, Nº 775 - JOSÉ PESSOA FILHO - JAGUARIBE CE
C N P J: 03.147.269/0001-93 C G F: 065005929 INSC.MUN.: 3174 Telefone: 8835222713

HISTÓRICO DO EMPENHO

VALOR EMPENHADO PARA ATENDER DESPESAS COM REFERENTE AO 7º (SETIMO) BOLETIM DE MEDIÇÃO DE EXECUÇÃO DO SERVIÇO DE CONSTRUÇÃO DE UM MATADOURO PÚBLICO DE JAGUARIBE/CE, JUNTO A SECRETARIA DO DESENVOLVIMENTO RURAL, AGRICULTURA E MEIO AMBIENTE

ITENS DO EMPENHO

CÓDIGO	ESPECIFICAÇÃO	UNIDADE	QUANT.	VAL. UNITÁRIO (R\$)	VAL. TOTAL (R\$)
48729	CONSTRUÇÃO DE UM MATADOURO PÚBLICO DE JAGUARIBE	SERV	1	117.910,70	117.910,70

Total dos Itens: (R\$) 117.910,70

Eu, **ANTONIO CARLOS DE FREITAS**, no uso competente das minhas atribuições de Ordenador(a) da Despesa do(a) **SECRETARIA DO DESENVOLVIMENTO RURAL, AGRICULTURA E MEIO AMBIENTE**, autorizo o fornecimento ou execução dos serviços ora descritos, obedecidas as condições e especificações desta Nota de Empenho Nº **26070004**. A(os) **26 de Julho de 2024**

Responsável pelo Setor

ANTONIO CARLOS DE FREITAS
ORDENADOR(A)

**Prefeitura Municipal de Jaguaribe****Documento de Intenção de Despesa****DID:** 58172024**Data:** 26/07/2024**Fornecedor:** CONSTRUTORA EXITO EIRELI**CNPJ:** 03.147.269/0001-93**Endereço:** ANTÔNIO RODRIGUES PINHEIRO, N° 775**Bairro:** JOSÉ PESSOA FILHO**Cidade:** Jaguaribe**UF:** CE**CEP:** 63475000**Telefone:** 8835222713**E-Mail:** construtoraexito@hotmail.com**U. Orçamentária:** 0701 - Secretaria do Desenvolvimento Rural, Agricultura e Meio Ambiente**U. Funcional:** Depto. Financeiro**Função:** 23 - Comércio e Serviços**Dotação:** 400**Subfunção:** 692 - Comercialização**Programa:** 0025 - Desenvolvimento de Projetos e serviços de Infraestrutura Urbana**Proj\Atividade:** 1044 - Construção, ampliação e reforma de Matadouros Públicos**Natureza:** 4.4.90.51.00 - Obras e Instalações**Fonte Recurso:** 1700000000 - Outras Transferências de Convênios ou Repasses da União**Centro de Custo:** OBRAS E REFORMAS MUNICIPAIS**Tipo Processo:** Concorrência**No. Processo:** Contrato: 18.03.01/2022 - Licitação: 18.03.01/2022**Modalidade:** Global**Valor do DID:** R\$ 117.910,70**Histórico**

REFERENTE AO 7ª (SETIMO) BOLETIM DE MEDIÇÃO DE EXECUÇÃO DO SERVIÇO DE CONSTRUÇÃO DE UM MATADOURO PÚBLICO DE JAGUARIBE/CE, JUNTO A SECRETARIA DO DESENVOLVIMENTO RURAL, GRICULTURA E MEIO AMBIENTE

Itens do DID

Item	Qtde DID	Val. Unit	Total
CONSTRUÇÃO DE UM MATADOURO PÚBLICO DE JAGUARIBE	1,00	117.910,70	117.910,70

Ordenador

ANTONIO CARLOS DE FREITAS

Responsável pelo preenchimento

Manuella Pinheiro Peixoto

Recepção em: ___/___/___

Visto: _____

	ESTADO DO CEARA				Nota Nº				
	PREFEITURA MUNICIPAL DE JAGUARIBE				0000000870				
	SEC. DO PLANEJAMENTO E GESTÃO - SEPLAG				SÉRIE				
ELETRÔNICA									
NOTA FISCAL ELETRÔNICA DE PRESTAÇÃO DE SERVIÇOS									
Data de Geração	29/07/2024	Competência	JUL/2024	Nº da NFS-e Substituída	0				
Nº do RPS	0	Local da Prestação	JAGUARIBE-CE	Optante do Simples	SIM				
DADOS DO PRESTADOR DO SERVIÇO									
Razão Social	CONSTRUTORA EXITO LTDA								
Nome Fantasia	CONSTRUTORA EXITO								
Endereço	RUA ANTONIO RODRIGUES PINHEIRO, 775 - JOSE PESSOA FILLHO								
CPF/CNPJ	03.147.269/0001-93	Insc. Municipal	1411	UF	CE		Insc. Estadual	0	
Cidade	JAGUARIBE	C.E.P	63475000	Comp.			Telefone	(88) 3522-2713	
DADOS DO TOMADOR DO SERVIÇO									
Razão Social	PREFEITURA MUNICIPAL DE JAGUARIBE			E-mail	convenios@jaguaribe.ce.gov.br				
Endereço	PRA PRAÇA SENADOR FERNANDES TÁVORA, S/N CENTRO 63475000 JAGUARIBE-CE								
CPF/CNPJ	07.443.708/0001-66	Insc. Municipal	0	Insc. Estadual			Telefone	(88) 3522-1092	
DESCRIÇÃO DOS SERVIÇOS									
Referente ao 7º (Sétimo) Boletim de Medição de Execução do Serviço de Construção de Um Matadouro Público de Jaguaribe/CE. CONCORRÊNCIA PÚBLICA Nº 18.03.01/2022 - Contrato nº 18.03.01/2022 – Operação: 1074347 - Siconv: 908711 - CNO da Obra: 90.011.61077/75 - OPTANTE PELO SIMPLES NACIONAL. BASE ISS=100%=117.910,70 Alíquota = 3% = 3.537,32 Base INSS=50%=58.955,35 Alíquota = 11% =6.485,09 DADOS BANCÁRIOS: CONSTRUTORA EXITO EIRELI - EPP CNPJ Nº 03.147.269/0001-93 CAIXA ECONÔMICA: 104 AGÊNCIA: 0749 OPERAÇÃO: 003 CONTA CORRENTE: 1060-7									
<div style="display: flex; justify-content: space-between;"> <div style="width: 45%;"> <p>PREFEITURA MUNICIPAL DE JAGUARIBE CONVÊNIO Nº <u>Conv 908711/2020</u> CEDENTE <u>Min. de Agricultura e Recursos</u></p> </div> <div style="width: 45%; text-align: right;"> <p>PREFEITURA MUNICIPAL DE JAGUARIBE Ata de conferência e o recebimento de material constante nesta Nota Fiscal EM <u>30/07/2024</u> <u>Gizeli Alves da Silva Barbosa</u> RESPONSÁVEL 088.179.473-26</p> </div> </div>									
CODIGO DA ATIVIDADE/SERVIÇO									
702 / 439910300 - Obras de alvenaria									
INFORMAÇÕES PARA SERVIÇOS DE CONSTRUÇÃO CIVIL									
CÓDIGO DA OBRA			ART DA OBRA						
TRIBUTOS FEDERAIS									
PIS	0,00	COFINS	0,00	INSS	6.485,09	CSLL	0,00	IRRF	0,00
VALORES DO PRESTADOR		INFORMAÇÕES DA OPERAÇÃO			CÁLCULO DO ISS				
Valor dos Serviços	117.910,70	Natureza da Operação			Valor dos Serviços	117.910,70			
(-) Desconto Incondicionado	0,00	Tributada no Município			(-) Dedução permitida em lei	0,00			
(-) Desconto condicionado	0,00	Regime Especial de Tributação			(-) Desconto Incondicionado	0,00			
(-) Retenções Federais	6.485,09	0-Nenhum			Base de Cálculo	117.910,70			
Outras Retenções	0,00	Código de Validação/Link			(X) Alíquota do ISS	3,0000 %			
(-) ISS Retido	3.537,32	n7tdl54jrgshc3ekifxvwp2yb8a			ISS a Reter	(X)Sim () Não			
(=) Valor Líquido	107.888,29	https://www.jaguaribe.ce.gov.br			(=) Valor do ISS	3.537,32			
INFORMAÇÕES ADICIONAIS									

OUTRAS INFORMAÇÕES

Impressa em: 29/07/24 09:13

Hora da emissão: 09:13:30



CONSTRUTORA
EXITO
"A persistência é o caminho do êxito"

RECIBO DE PAGAMENTO

Recebemos da Prefeitura Municipal de Jaguaribe – Ceará – CNPJ nº 07.443.708/0001-66, a importância de R\$ 117.910,70 (Cento e Dezesete Mil e Novecentos e Dez Reais e Setenta Centavos), Referente ao 7º (Sétimo) Boletim de Medição de Execução do Serviço de Construção de Um Matadouro Público de Jaguaribe/CE. CONCORRÊNCIA PÚBLICA Nº 18.03.01/2022 - Contrato nº 18.03.01/2022 – Operação: 1074347 - Siconv: 908711 - CNO da Obra: 90.011.6107775 - OPTANTE PELO SIMPLES NACIONAL. Conforme Nota Fiscal nº 870.

DADOS BANCÁRIOS:
CONSTRUTORA EXITO EIRELI - EPP
CNPJ Nº 03.147.269/0001-93
CAIXA ECONÔMICA: 104
AGÊNCIA: 0749
OPERAÇÃO: 003
CONTA CORRENTE: 1060-7

BASE ISS=100%=117.910,70 Alíquota = 3% = 3.537,32

Base INSS=50%=58.955,35 Alíquota = 11% =6.485,09

Jaguaribe – Ce; _____ / _____ / _____

CONSTRUTORA EXITO LTDA – EPP
CNPJ: 03.147.269/0001-93
Syomara Alves Barboza
CPF Nº 817.428.603-97
Titular/Administradora





**CONSTRUTORA
EXITO**

"A persistência é o caminho do êxito"

RECIBO DE PAGAMENTO

Recebemos da **Prefeitura Municipal de Jaguaribe – Ceará – CNPJ nº 07.443.708/0001-66**, a importância de **R\$ 117.910,70 (Cento e Dezessete Mil e Novecentos e Dez Reais e Setenta Centavos)**, Referente ao 7º (Sétimo) Boletim de Medição de Execução do Serviço de Construção de Um Matadouro Público de Jaguaribe/CE. **CONCORRÊNCIA PÚBLICA Nº 18.03.01/2022 - Contrato nº 18.03.01/2022 – Operação: 1074347 - Siconv: 908711 - CNO da Obra: 90.011.610777/5 - OPTANTE PELO SIMPLES NACIONAL. Conforme Nota Fiscal nº 870.**

DADOS BANCÁRIOS:
CONSTRUTORA EXITO EIRELI - EPP
CNPJ Nº 03.147.269/0001-93
CAIXA ECONÔMICA: 104
AGÊNCIA: 0749
OPERAÇÃO: 003
CONTA CORRENTE: 1060-7

BASE ISS=100%=117.910,70 Alíquota = 3% = 3.537,32

Base INSS=50%=58.955,35 Alíquota = 11% =6.485,09

Jaguaribe – Ce; _____ / _____ / _____

CONSTRUTORA EXITO LTDA – EPP
CNPJ: 03.147.269/0001-93
Syomara Alves Barboza
CPF Nº 817.428.603-97
Titular/Administradora





BOLETIM DE MEDIÇÃO

PREFEITURA MUNICIPAL DE JAGUARIBE/CE SECRETARIA DE DESENVOLVIMENTO RURAL-AGRICULTURA E MEIO AMBIENTE		EMPRESA EXECUTORA: CONSTRUTORA EXITO CNPJ: 03.147.269/0001-93	MEDIÇÃO: 07 (setima) PERÍODO: 21/05/2024 a 25/06/2024	sexta-feira, 26 de julho de 2024
CONTRATAÇÃO DE EMPRESA ESPECIALIZADA PARA CONSTRUÇÃO DE UM MATADOURO PÚBLICO DE JAGUARIBE/CE.		CONTRATO Nº: 18.03.01/2022 CNO: 90.011.6107775	FONTE DE RECURSO: CAIXA ECONÔMICA FEDERAL Nº OPERAÇÃO: 1074347 Nº SICCONV: 908711	VALORES R\$: CONTRATO: 18.03.01/2022 TOTAL: 1.455.083,24 MEDIÇÃO ACUMULADA: 978.583,08 SALDO: 456.500,16 PERC % REALIZADO: 68,19%

ITEM	CÓDIGO	SERVIÇOS	CONTRATUAL				QUANTIDADE REALIZADA				VALORES (R\$)							
			UND	QTD	PLANT. R\$ CÍRDI	P-TOTAL R\$ CÍRDI	PERÍODO	ACUM.ANTERIOR	ACUM.ATUAL	SALDO	PERC %	PERÍODO	ACUM. ANTERIOR	ACUM. ATUAL	SALDO	PERC %		
1	ADMINISTRAÇÃO DE OBRA																	
1.1	PAU_001	ADMINISTRAÇÃO DE OBRA	MES	3,0	4.940,11	R\$ 49.491,10		1,30	5,00	6,50	3,50	65,00%	7.423,67	24.749,53	32.167,20	17.323,90	65,00%	
2	SERVIÇOS PRELIMINARES																	
2.1	C1937	PLACASTAÇÃO DE OBRA	M2	12,00	182,46	R\$ 8.668,23		0,00	12,00	32,00	0,00	100,00%	0,00	2.889,76	3.189,76	0,00	100,00%	
2.2	9825	IMPLANTAÇÃO DE CANALIZADA DE CADAVERAL VERDEGALVA E PRODUÇÃO DE ARBÓREAS (DIÂMETRO DE TRONCO MENOR QUE 12,00 CM), COM TRATOR DE ESTERBAS AF 502018	M2	10.040,16	0,53	3.514,06		0,00	10.040,16	10.040,16	0,00	100,00%	0,00	3.514,06	3.514,06	0,00	100,00%	
2.3	MD1047	LOCAÇÃO DA OBRA - EXECUÇÃO DE GARANTIDO	M2	391,60	7,57	2.964,41		0,00	391,60	391,60	0,00	100,00%	0,00	2.964,41	2.964,41	0,00	100,00%	
3	INSTALAÇÃO DO CANTEIRO DE OBRA																	
3.1	93207	RECEBIMENTO DE INSTALAÇÃO DO CANTEIRO DE OBRA EM CHAPA DE MADEIRA COMPENSADA, NÃO INCLUINDO MOBILIÁRIO E EQUIPAMENTOS. AF 02/2016	M2	10,00	1.167,05	R\$ 32.178,57		0,00	10,00	30,00	30,00	0,00	100,00%	0,00	11.670,50	11.670,50	0,00	100,00%
3.2	93382	RECEBIMENTO DE INSTALAÇÃO DE ARMADURA EM CANTEIRO DE OBRA, NÃO INCLUINDO MOBILIÁRIO E EQUIPAMENTOS. AF 02/2016	M2	30,00	305,54	R\$ 9.166,20		0,00	30,00	30,00	30,00	0,00	100,00%	0,00	9.166,20	9.166,20	0,00	100,00%
3.3	C1622	EDIFICAÇÃO PROVISÓRIA DE ÁGUA E SANITÁRIO	UND	1,00	3.364,76	R\$ 3.364,76		0,00	1,00	1,00	1,00	0,00	100,00%	0,00	3.364,76	3.364,76	0,00	100,00%
3.4	93212	EDIFICAÇÃO DE SANITÁRIO E VESTIÁRIO EM CANTEIRO DE OBRA EM CHAPA DE MADEIRA COMPENSADA, NÃO INCLUINDO MOBILIÁRIO. AF 02/2016	M2	6,00	1.069,93	R\$ 6.415,58		0,00	6,00	6,00	6,00	0,00	100,00%	0,00	6.415,58	6.415,58	0,00	100,00%
3.5	C2859	INSTALAÇÕES PROVISÓRIAS DE LUZ, FORÇA, TELEFONE E LÓGICA	UND	1,00	1.557,53	R\$ 1.557,53		0,00	1,00	1,00	1,00	0,00	100,00%	0,00	1.557,53	1.557,53	0,00	100,00%
4	SERVIÇOS DE TERRAPLAGEM																	
4.1	C0928	CORTE E ATERRO COMPENSADO E CONTROLE DO ORAL DE COMPACTAÇÃO	M3	2.199,30	9,22	R\$ 20.377,55		0,00	2.199,30	2.199,30	0,00	100,00%	0,00	20.377,55	20.377,55	0,00	100,00%	
4.2	10125	RECONSTRUÇÃO DE BARRACÃO DE ALMOZARDA EM CHAPA DE MADEIRA EM OBRA DE 1ª CATEGORIA COM TETO DE ESTERBAS (5000x3000x3,10MM). AF 07/2020	M3	3.831,30	12,79	R\$ 49.002,33		0,00	3.831,30	3.831,30	3.831,30	0,00	100,00%	0,00	49.002,33	49.002,33	0,00	100,00%
4.3	93591	TRANSPORTES EM CAMINHÃO DE 15 TONS, ANTE DE 14 M, EM VIA URBANA EM LITO	M3DKM	9.961,38	2,52	R\$ 25.102,68		0,00	9.961,38	9.961,38	9.961,38	0,00	100,00%	0,00	25.102,68	25.102,68	0,00	100,00%
4.4	C3146	COMPACTAÇÃO DE ATERROS 100% PN	M3	6.030,60	4,45	R\$ 26.836,17		0,00	6.030,60	6.030,60	6.030,60	0,00	100,00%	0,00	26.836,17	26.836,17	0,00	100,00%
5	FUNDAÇÕES ESTRUTURAIS																	
						R\$ 175.794,89									R\$ 175.794,89			100,00%

CONSTRUTORA EXITO LTDA - EPP
 CNPJ: 03.147.269/0001-93
 JOSÉLIO PINHEIRO FALCÃO
 CREA Nº 13638-D
 ENGENHEIRO CIVIL

ABSOLON CAVALANTE MOTA NETO
 Engenheiro Civil
 RNP: 061572761-1

ANTÔNIO CARLOS DE FREITAS
 Sec. de Desenvolvimento Rural,
 Agricultura e Meio Ambiente
 Portaria 151/2024 CPF: 051.213.293-34



BOLETIM DE MEDIÇÃO

PREFEITURA MUNICIPAL DE JAGUARIBE/CE SECRETARIA DE DESENVOLVIMENTO RURAL-AGRICULTURA E MEIO AMBIENTE		EMPRESA EXECUTORA: CONSTRUTORA EXITO CNPJ: 03.147.269/0001-93		MEDICÃO: 87 (setima) PERÍODO: 21/05/2024 a 25/06/2024		VALORES R\$: CONTRATO: 18.03.01/2022 TOTAL: 1.435.983,24 MEDICÃO ACUMULADA: 978.583,08 SALDO: 456.500,16 PERC. % REALIZADO: 68,11%	
CONTRATAÇÃO DE EMPRESA ESPECIALIZADA PARA CONSTRUÇÃO DE UM MATADOURO PÚBLICO DE JAGUARIBE/CE.		CONTRATO Nº: 18.03.01/2022 CNPJ: 90.011.6107775		FONTE DE RECURSO: CAIXA ECONÔMICA FEDERAL Nº OPERAÇÃO: 1074347 Nº SICONTV: 908711		VALOR DA MEDIÇÃO ATUAL: 117.910,70	

ITEM	CÓDIGO	DESCRIÇÃO DOS SERVIÇOS	UND	QTD	CONTRATUAL		PLANILHA DA MEDIÇÃO				QUANTIDADE REALIZADA				VALOR (R\$)			
					P.UNIT. R\$ C/BDI	P.TOTAL R\$ C/BDI	PERÍODO	ACUM.ANTERIOR	ACUM.ATUAL	SALDO	PERC.%	PERÍODO	ACUM.ANTERIOR	ACUM.ATUAL	SALDO	PERC.%		
5.1	9338	ESCAVAÇÃO MANUAL DE VALA COM PROFUNDIDADE MENOR OU IGUAL A 1,30 M. AF_02/2021	M3	136,39	74,50	10.161,06	0,00	136,39	136,39	0,00	100,00%	0,00	10.161,06	10.161,06	0,00	100,00%		
5.2	9695	BEATERIO MANUAL APRELIADO COM SOQUEITE. AF_10/2017	M3	21,00	45,16	948,26	0,00	21,00	21,00	0,00	100,00%	0,00	948,26	948,26	0,00	100,00%		
5.3	C0330	ATERRO/COMPACTAÇÃO MANUAL/CONTROLE. MAT. CAOLISÍCIO	M3	270,51	113,02	30.573,04	0,00	270,51	270,51	0,00	100,00%	0,00	30.573,04	30.573,04	0,00	100,00%		
5.4	C0054	ALVENARIA DE EMBASAMENTO DE PEDRA ARGAMASSADA	M3	115,39	52,21	60.257,81	0,00	115,39	115,39	0,00	100,00%	0,00	60.257,81	60.257,81	0,00	100,00%		
5.5	C0056	ALVENARIA DE EMBASAMENTO DE TUDO O FURADO, C. ARGAMASSA MISTA C/CAI. HIDRATADA (1:2:8)	M3	39,76	671,96	26.717,13	0,00	39,76	39,76	0,00	100,00%	0,00	26.717,13	26.717,13	0,00	100,00%		
5.6	94985	CONCRETO EM MASSA, TRACO 1:2:15, (EM MASSA SECA) DE CIMENTO/AREIA MÉDIA/ÁGUA (1:1,40:2,80) COM BOMBAMENTO EM LOCALIZADO. AF_05/2023	M3	12,78	439,61	5.618,22	0,00	12,78	12,78	0,00	100,00%	0,00	5.618,22	5.618,22	0,00	100,00%		
5.7	91204	CINTA DE AMARRAÇÃO DE ALVENARIA MOLDADA IN LOCO EM CONCRETO. AF_09/2016	M	281,52	66,40	18.692,93	0,00	281,52	281,52	0,00	100,00%	0,00	18.692,93	18.692,93	0,00	100,00%		
5.8	96528	FABRICAÇÃO, MONTAGEM E DESMONTAGEM DE FORMAS PARA SAPATA, EM MADEIRA SERRADA, R=25 MM, UTILIZAÇÃO AF_06/2017	M2	45,44	346,81	15.759,05	0,00	45,44	45,44	0,00	100,00%	0,00	15.759,05	15.759,05	0,00	100,00%		
5.9	C1646	LANÇAMENTO E APLICAÇÃO DE CONCRETO S/RELEVÃO	M3	12,78	169,86	2.170,81	0,00	12,78	12,78	0,00	100,00%	0,00	2.170,81	2.170,81	0,00	100,00%		
5.10	96545	ARMAÇÃO DE PILAR OU VIGA DE UMA ESTRUTURA DE CONCRETO S/RELEVÃO, MONTAGEM AF_06/2017	KG	221,56	22,10	4.896,48	0,00	221,56	221,56	0,00	100,00%	0,00	4.896,48	4.896,48	0,00	100,00%		
6	SUPERESTRUTURA					R\$ 174.707,08							167.335,45	167.335,45	7.421,63	95,75%		
6.1	92503	FABRICAÇÃO DE FÔRMA PARA PILARES E ESTRUTURAS SOBRIARES, EM CHAPA DE MADEIRA COMPENSADA REINADA, R=17 MM. AF_09/2020	M2	335,73	212,48	71.244,68	0,00	335,73	335,73	0,00	100,00%	0,00	71.244,68	71.244,68	0,00	100,00%		
6.2	C1399	FORMA PLANA, CHAPA COMPENSADA PLASTIFICADA, BSP-1 15mm UTIL. EX	M2	119,08	117,08	14.013,33	0,00	86,08	86,08	33,00	72,29%	0,00	10.129,89	10.129,89	3.883,44	71,29%		
6.3	92718	CONCRETAGEM DE PILARES FCK=25 MPa, COM USO DE BALDESE EM EDIFICAÇÃO COM SEÇÃO MÉDIA DE PILARES MENOR OU IGUAL A 625 M ² . LANÇAMENTO, ADIBSAMENTO E ACABAMENTO AF_12/2015	M3	23,88	671,08	16.022,39	0,00	20,92	20,92	2,96	87,60%	0,00	14.038,99	14.038,99	1.985,40	87,60%		
6.4	94985	CONCRETO FCK=25MPa, TRACO 1:2:27 (EM MASSA SECA DE CIMENTO/AREIA MÉDIA/ÁGUA (1:1,40:2,80) COM BOMBAMENTO EM LOCALIZADO. AF_05/2023	M3	11,90	439,61	5.231,36	0,00	11,90	11,90	0,00	100,00%	0,00	5.231,36	5.231,36	0,00	100,00%		
6.5	92775	ARMADO EM MASSA, TRACO 1:2:15, (EM MASSA SECA) DE CIMENTO/AREIA MÉDIA/ÁGUA (1:1,40:2,80) COM BOMBAMENTO EM LOCALIZADO. AF_05/2023	KG	828,26	24,07	19.934,22	0,00	763,79	763,79	64,47	92,22%	0,00	18.384,43	18.384,43	1.551,79	92,22%		
6.6	92777	ARMADO DE PILAR OU VIGA DE UMA ESTRUTURA DE CONCRETO S/RELEVÃO, MONTAGEM AF_12/2015	KG	39,66	22,10	4.876,49	0,00	39,66	39,66	0,00	100,00%	0,00	4.876,49	4.876,49	0,00	100,00%		

CONSTRUTORA EXITO LTDA - EPP
 CNPJ: 03.147.269/0001-93
 JOSCELIO PINHEIRO FALCÃO
 CREA Nº 13638-D

CONSTRUTORA EXITO LTDA - EPP
 CNPJ: 03.147.269/0001-93
 Szymara Alves Barboza
 CPF Nº 817.428.603-97
 Titular/Administradora

Absolon Cavalcante Mota Melo
 Engenheiro Civil
 RNP: 051572761-1

Antônio Carlos de Freitas
 Sec. de Desenvolvimento Rural,
 Agricultura e Meio Ambiente
 Portaria 1531/2024. CPF: 051.713.393-34



BOLETIM DE MEDIÇÃO

PREFEITURA MUNICIPAL DE JAGUARIBE/CE SECRETARIA DE DESENVOLVIMENTO RURAL AGRICULTURA E MEIO AMBIENTE		EMPRESA EXECUTORA: CONSTRUTORA EXITO CNPJ: 03.147.269/0001-93	MEDIÇÃO: 87 (oitima) PERÍODO: 21/05/2024 a 25/06/2024	VALORES R\$: CONTRATO: 18.03.01/2022 TOTAL: 1.435.083,24 MEDICAO ACUMULADA: 978.583,08 SALDO: 456.500,16 PERC. % REALIZADO: 68,19%
CONTRATAÇÃO DE EMPRESA ESPECIALIZADA PARA CONSTRUÇÃO DE UM MATADOURO PÚBLICO DE JAGUARIBE/CE.		CONTRATO Nº: 18.03.01/2022 CND: 98.011.6107775	PONTE DE RECURSO: CAIXA ECONÔMICA FEDERAL Nº OPERAÇÃO: 1074347 Nº SICONV: 908711	VALOR DA MEDIÇÃO ATUAL: 117.910,70

ITEM	CÓDIGO	DESCRIÇÃO DOS SERVIÇOS	CONTRATUAL				QUANTIDADE REALIZADA				VALOR (R\$)			
			QTD	P.UNIT. R\$ CREDI	P.TOTAL R\$ CREDI	PERÍODO	ACUM.ANTERIOR	ACUM.ATUAL	SALDO	PERC.%	PERÍODO	ACUM.ANTERIOR	ACUM.ATUAL	SALDO
6.7	92778	ARMACENAÇÃO DE CIMENTO EM SACOS EM ESTRELA, CUNHA, BARRIL, DE CONCRETO M40, MONTAGEM, AF. 12/2015	KG	1.257,63	18,88	R\$ 23.918,82	0,00	1.257,63	0,00	100,00%	0,00	25.001,68	0,00	100,00%
6.8	92779	ARMACENAÇÃO DE PILAR DE VIGA DE LIMA, ESTRUTURA CONVENCIONAL DE CONCRETO M40, MONTAGEM, AF. 12/2015	KG	1.059,23	16,82	R\$ 17.816,25	0,00	1.059,23	0,00	100,00%	0,00	17.816,25	0,00	100,00%
6.9	93184	VERGA PRÉ-MOLDADA PARA PAREDES COM ATE 1,5 M DE VÃO, AF. 03/2016	M	11,40	36,52	R\$ 416,33	0,00	11,40	0,00	100,00%	0,00	416,33	0,00	100,00%
6.10	93182	VERGA PRÉ-MOLDADA PARA JANELAS COM ATE 1,5 M DE VÃO, AF. 03/2016	M	14,20	49,75	R\$ 706,45	0,00	14,20	0,00	100,00%	0,00	706,45	0,00	100,00%
6.11	93183	VERGA PRÉ-MOLDADA PARA JANELAS COM MAIS DE 1,5 M DE VÃO, AF. 03/2016	M	15,70	64,62	R\$ 1.014,53	0,00	15,70	0	100,00%	0,00	1.014,53	0,00	100,00%
6.12	101964	CHAMISCA VIGAS CONVENCIONAL, ALTURA TOTAL DA LAJE (ENCHIMENTO+CAPA) = 18,33, AF. 11/2020	M2	14,37	172,19	R\$ 2.474,37	0,00	14,37	0,00	100,00%	0,00	2.474,37	0,00	100,00%
7	ALVENARIAS				R\$ 231.793,50						228.763,98	3.029,52		98,69%
7.1	87503	ALVENARIA DE VEDAÇÃO DE BLOCOS CERÂMICOS FURADOS NA HORIZONTAL DE 05X10X16CM (REBRIBRITA), COM DE PARALHELOS COM ÁREA LIGADA MAIOR DO QUE IGUAL A 6M², AF. 06/2014	M2	313,54	77,68	R\$ 24.367,66	0,00	313,54	0,00	100,00%	0,00	24.367,66	0,00	100,00%
7.2	C8074	ALVENARIA DE TUBO CERÂMICO FURADO 98X198X198cm CARGAMASSA MISTA DE CAL HIBRIDADA EP=20 mm	M2	622,52	128,74	R\$ 80.143,22	0,00	622,52	0,00	100,00%	0,00	80.143,22	0,00	100,00%
7.3	C1334	MITIGADO MITO - COBORTO ANTI-CRIVA (50X80)cm	M2	38,16	79,02	R\$ 3.015,40	0,00	38,16	0,00	100,00%	0,00	3.015,40	0,00	100,00%
7.4	C1436	ALAMBADO CTELA DE NYLON PO ESP=3MM E MALHA DE 6 X 5 XCM	M2	38,16	79,39	R\$ 3.029,52	0,00	38,16	0,00	100,00%	0,00	3.029,52	0,00	100,00%
7.5	C0733	CERCA DE ARAME FARPADO 7 PORMURETA C/ ALTURA DE 0,70M - FUNDADAÇÃO E HIBRIDO PASS 2 FIOS	M	370,00	328,21	R\$ 121.437,70	0,00	370,00	0,00	100,00%	0,00	121.437,70	0,00	100,00%
8	COBERTURA				R\$ 57.659,65						57.659,65	0,00		100,00%
8.1	92539	TRAMA DE MADEIRA COMPOSTA POR RIPAS, CABRIS E TERÇAS PARA TELHADORES DE 12º A 18º, INCLUI DOBRO DE MADEIRA DE CERRADÃO OU DE CONCRETO, INCLUSIVE TRANSPORTE VERTICAL, AF. 07/2019	M2	441,41	70,74	R\$ 31.225,34	0,00	441,41	0,00	100,00%	0,00	31.225,34	0,00	100,00%
8.2	94195	TELHAMENTO COM TELHA CERÂMICA DE BANCANE, TIPO PORTUGUESA, COM ATE 2 AGUAS, INCLUSIVE TRANSPORTE VERTICAL, AF. 07/2019	M2	441,41	30,69	R\$ 13.546,87	0,00	441,41	0,00	100,00%	0,00	13.546,87	0,00	100,00%
8.3	94226	SUBCOBERTURA COM MANTA PLÁSTICA REVESTIDA POR FELTURA DE ALUMÍNIO, INCLUSIVE TRANSPORTE VERTICAL, AF. 07/2019	M2	228,45	20,51	R\$ 4.684,49	0,00	228,45	0,00	100,00%	0,00	4.684,49	0,00	100,00%
8.4	94221	CUMBEIRA PARA TELHA CERÂMICA BANCANE COM ARMAÇÃO TRACO 1,2x9 (CERAMICA), COBERTURA PARA TELHADORES COM N2=1,00M, INCLUSIVE TRANSPORTE VERTICAL, AF. 07/2019	M	43,69	23,00	R\$ 1.004,87	0,00	43,69	0,00	100,00%	0,00	1.004,87	0,00	100,00%

CONSTRUTORA EXITO LTDA - EPP
 CNPJ: 03.147.269/0001-93
JOSCELINO PINHEIRO FALCÃO
 CREA Nº 13638-D
 ENGENHEIRO CIVIL

CONSTRUTORA EXITO LTDA - EPP
 CNPJ: 03.147.269/0001-93
 Svomara Alves Barboza
 CPF Nº 817.428.603-97
 Titular/Administradora

Abson Cavalcante Mota Neto
 Engenheiro Civil
 RNP: 061572761-1

Antônio Carlos de Freitas
 Sec. de Desenvolvimento Rural,
 Agricultura e Meio Ambiente
 Portaria 153/2024 CPF: 051.713.293-34



BOLETIM DE MEDIÇÃO

PREFEITURA MUNICIPAL DE JAGUARIBE/CE SECRETARIA DE DESENVOLVIMENTO RURAL AGRICULTURA E MEIO AMBIENTE		EMPRESA EXECUTORA: CONSTRUTORA EXITO CNPJ: 03.147.269/0001-93	MEDIÇÃO: 07 (setima) PERÍODO: 21/05/2024 a 25/06/2024	sexta-feira, 26 de julho de 2024 VALORES R\$: CONTRATO: 18.03.01/2022 TOTAL: 1.535.088,24 MEDIÇÃO ACUMULADA: 578.583,08 SALDO: 456.500,16 PERC. % REALIZADO: 68,19%
CONTRATAÇÃO DE EMPRESA ESPECIALIZADA PARA CONSTRUÇÃO DE UM MATADOURO PÚBLICO DE JAGUARIBE/CE.		CONTRATO Nº: 18.03.01/2022 CNO: 90.011.6107775	PONTE DE RECURSO: CAIXA ECONÔMICA FEDERAL Nº OPERAÇÃO: 1074347 Nº SICONTV: 908711	VALOR DA MEDIÇÃO ATUAL: 117.910,70

ITEM	CÓDIGO	DESCRIÇÃO DOS SERVIÇOS	CONTRATUAL			PLANEJADA DA MEDIÇÃO			QUANTIDADE REALIZADA			VALOR (R\$)			PERC. %				
			UND	QTD	PLANT. R\$ (C/BDI)	P-TOTAL R\$ (C/BDI)	PERÍODO	ACUM. ANTERIOR	ACUM. ATUAL	PERC. %	SALDO	PERC. %	PERÍODO	ACUM. ANTERIOR		ACUM. ATUAL	SALDO		
8.5	C0387	BEIRA E BICA EM TELHA COLONIAL	M	109,38	14,99	R\$ 1.639,61	R\$ 1.639,61	0,00	109,38	100,00%	0,00	1.639,61	100,00%	0,00	1.639,61	100,00%	0,00		
8.6	C3448	BEIRAL DE MADEIRA 17X10cm	M	166,77	33,57	R\$ 5.598,47	R\$ 5.598,47	0,00	166,77	100,00%	0,00	5.598,47	100,00%	0,00	5.598,47	100,00%	0,00		
9		REVESTIMENTOS DE PAREDE				R\$ 118.148,79						8.529,82			8.529,82	7,22%			
9.1	87879	CHAPISCO APLICADO EM ALVENARIAS E ESTRUTURAS DE CONCRETO INTERNAS, COM REVESTIMENTO DE FERRUGEM, ARGAMASSA TRACADO COM PREPARO DE BORDUNHA ABEL AF_06/2014	M2	960,71	3,89	R\$ 3.737,16	R\$ 3.737,16	960,71	0,00	960,71	100,00%	0,00	3.737,16	100,00%	0,00	3.737,16	100,00%	0,00	
9.2	87894	CHAPISCO APLICADO EM ALVENARIA (SEM PRESENCIA DE VAZOS) E ESTRUTURAS DE CONCRETO DE FACHADA, COM COURE DE FERRILHO, ARGAMASSA TRACADO 1:3 COM PREPARO DE BORDUNHA ABEL AF_06/2014	M2	760,74	6,30	R\$ 4.792,66	R\$ 4.792,66	760,74	0,00	760,74	100,00%	0,00	4.792,66	100,00%	0,00	4.792,66	100,00%	0,00	
9.3	87551	REVESTIMENTO DE PAREDES EM ARGAMASSA TRACADO 1:3:8, PREPARO DE BORDUNHA ABEL AF_06/2014, APLICADO MANUALMENTE EM FACES INTERNAS DE PAREDES PARA AMBIENTES COM ÁREA ENTRE 5M2 E 10M2, ESPESSURA DE 20MM, COM EXECUÇÃO DE TALISCAS AF_06/2014	M2	129,05	31,73	R\$ 4.094,76	R\$ 4.094,76	0,00	0,00	129,05	0,00%	0,00	0,00	0,00%	0,00	0,00	4.094,76	0,00%	0,00
9.4	87536	REVESTIMENTO DE PAREDES EM ARGAMASSA TRACADO 1:3:8, PREPARO DE BORDUNHA ABEL AF_06/2014, APLICADO MANUALMENTE EM FACES INTERNAS DE PAREDES PARA AMBIENTE COM ÁREA MAIOR QUE 10M2, ESPESSURA DE 20MM, COM EXECUÇÃO DE TALISCAS AF_06/2014	M2	614,23	32,31	R\$ 19.845,77	R\$ 19.845,77	0,00	0,00	614,23	0,00%	0,00	0,00	0,00%	0,00	0,00	19.845,77	0,00%	0,00
9.5	87530	REVESTIMENTO DE PAREDES EM ARGAMASSA TRACADO 1:3:8, PREPARO MANUAL APLICADO MANUALMENTE EM FACES INTERNAS DE PAREDES, ESPESSURA DE 20MM, COM EXECUÇÃO DE TALISCAS AF_06/2014	M2	895,74	37,10	R\$ 33.231,95	R\$ 33.231,95	0,00	0,00	895,74	0,00%	0,00	0,00	0,00%	0,00	0,00	33.231,95	0,00%	0,00
9.6	87373	REVESTIMENTO CURÁVEL PARA PAREDES INTERNAS COM PLACAS TIPO ISOMALTADA EXTRA DE DIMENSÕES 13X45 CM APLICADAS EM AMBIENTES DE ÁREA MAIOR QUE 1,5M ² , NA ALTURA INTERIOR DAS PAREDES AF_06/2014	M2	745,72	76,33	R\$ 52.446,49	R\$ 52.446,49	0,00	0,00	745,72	0,00%	0,00	0,00	0,00%	0,00	0,00	52.446,49	0,00%	0,00
10		REVESTIMENTO DE FORRO				R\$ 10.090,46						321,17			321,17	3,18%			
10.1	87886	CHAPISCO APLICADO NO TETO, COM BORDUNHA ABEL AF_06/2014, ARGAMASSA TRACADO 1:3:8, PREPARO DE BORDUNHA ABEL AF_06/2014	M2	14,37	22,35	R\$ 321,17	R\$ 321,17	14,37	0,00	14,37	100,00%	0,00	321,17	100,00%	0,00	321,17	100,00%	0,00	
10.2	90407	PREPARO MANUAL APLICADO MANUALMENTE EM TETO, ESPESSURA DE 20MM, COM EXECUÇÃO DE TALISCAS AF_07/2015	M2	14,37	47,36	R\$ 680,56	R\$ 680,56	0,00	0,00	14,37	0,00%	0,00	0,00	0,00%	0,00	0,00	680,56	0,00%	0,00
10.3	96486	FORRO DE PVC LISO, PARA AMBIENTES COMERCIAIS, INCLUSIVE ESTRUTURA DE TACÃO AF_05/2017_2	M2	100,03	96,86	R\$ 9.688,73	R\$ 9.688,73	0,00	0,00	100,03	0,00%	0,00	0,00	0,00%	0,00	0,00	9.688,73	0,00%	0,00
11		IMPERMEABILIZAÇÃO				R\$ 11.999,42						11.999,42			11.999,42	100,00%			
11.1	86546	IMPERMEABILIZAÇÃO DE SUPERFÍCIE COM MANTA ASFÁLTICA, UMA CAMADA, INCLUSIVE MEDIÇÃO DE PRIMEIRO ASFÁLTICO E 3ª ME AF_06/2018	M2	40,82	104,63	R\$ 4.283,24	R\$ 4.283,24	0,00	40,82	100,00%	0,00	4.283,24	100,00%	0,00	4.283,24	100,00%	0,00		
11.2	98881	PROFILAMENTO, TRACADO 1:0 CIMENTO E AREIA, ACABAMENTO RUSTICO, ESPESSURA 2,0 CM, PREPARO MECÂNICO DA ARGAMASSA AF_06/2024	M2	40,82	30,91	R\$ 1.261,75	R\$ 1.261,75	0,00	40,82	100,00%	0,00	40,82	1.261,75	100,00%	0,00	1.261,75	100,00%	0,00	

Absolon Cavalcante Mota Neto
 Engenheiro Civil
 RNP: 06.1572761-1

CONSTRUTORA EXITO LTDA - EPP
 CNPJ: 03.147.269/0001-93
 JOSCELINO PINHEIRO FALCÃO
 CREA Nº 13638-D
 ENGENHEIRO CIVIL

Antônio Carlos de Freitas
 Sec. de Desenvolvimento Rural,
 Agricultura e Meio Ambiente
 Portaria 153/2024 CPF: 051.713.293-34



BOLETIM DE MEDIÇÃO

<p>SECRETARIA DE DESENVOLVIMENTO RURAL AGRICULTURA E MEIO AMBIENTE</p>		<p>EMPRESA EXECUTORA: CONSTRUTORA EXITO CNPJ: 03.147.269/0001-93</p>		<p>MEDIÇÃO: 87 (setima)</p>		<p>VALORES R\$: CONTRATO: 18.03.01/2022 TOTAL: 1.535.083,24</p>	
<p>CONTRATAÇÃO DE EMPRESA ESPECIALIZADA PARA CONSTRUÇÃO DE UM MATADOURO PÚBLICO DE JAGUARIBE/CE.</p>		<p>CONTRATO Nº: 18.03.01/2022</p>		<p>PERÍODO: 21/05/2024 a 25/06/2024</p>		<p>MÉDIO ACUMULADA: 978.583,08</p>	
<p>CONTRATO Nº: 98.0011.61077/75</p>		<p>FONTE DE RECURSO: CAIXA ECONÔMICA FEDERAL Nº OPERAÇÃO: 1074347 Nº SICONY: 908711</p>		<p>PERC. % REALIZADO: 68,19%</p>		<p>PERC. % REALIZADO: 68,19%</p>	
				<p>VALOR DA MEDIÇÃO ATUAL:</p>		<p>117.910,70</p>	

ITEM	CÓDIGO	DESCRIÇÃO DOS SERVIÇOS	UNID	QTD	P. INT. R\$ CREDI	PLANILHA DA MEDIÇÃO			QUANTIDADE REALIZADA			VALOR (R\$)			PERC %	
						CONTRATUAL	P. TOTAL	R\$ CREDI	PERÍODO	ACUM. ANTERIOR	ACUM. ATUAL	SALDO	PERC. %	ACUM. ANTERIOR		ACUM. ATUAL
11.3	9837	IMPERMEABILIZAÇÃO DE SUPERFÍCIE COM EMULSÃO ASFÁLTICA, 2 DEMARÇOS AF. 86/2018	M2	168,92	38,21	R\$	168,92	0,00	168,92	0,00	168,92	0,00	100,00%	6.454,43	0,00	100,00%
12	PS05					R\$	66.484,12						36,03%	25.286,09	41.208,03	36,03%
12.1	8760	CONTRAPISO EM ARGAMASSA TRACO 1:4 (CIMENTO E AREIA), PREPARO MECÂNICO COM BETONTEIRA 400L, APLICADO EM ÁREAS SECAS SOBRE LAJE, NÃO ADIRTIDO, ACABAMENTO NÃO REFRIGERADO, ESPESSURA 5CM. AF. 2/9/2001	M2	354,85	42,72	R\$	15.159,19	0,00	354,85	0,00	354,85	0,00	100,00%	6.454,43	0,00	100,00%
12.2	C1920	PISO INDUSTRIAL NATURAL ESP - 12mm, INCLUI: POLIMENTO (INTERNO)	M2	280,28	141,72	R\$	28.383,68	0,00	0,00	200,28	0,00	200,28	0,00%	0,00	0,00	0,00%
12.3	C2344	RODAPÊ INDUSTRIAL MONOLÍTICO 14 - 15mm	M	218,29	26,01	R\$	5.877,72	0,00	0,00	138,29	0,00	138,29	0,00%	0,00	0,00	0,00%
12.4	87247	REVESTIMENTO CERÂMICO PARA PISO COM PLACAS TIPO ESMALTADA EXTRA DE DIMENSÕES 30X30 CM APLICADA EM AMBIENTES DE ÁREA ENTRE 5 M2 E 10 M2. AF. 8/2014	M2	45,27	62,86	R\$	2.845,67	0,00	0,00	45,27	0,00	45,27	0,00%	0,00	0,00	0,00%
12.5	98682	PROCEDEMENTOS PARA O LANCAMENTO DE SERVIÇOS DE ACABAMENTO RUSTICO, ESPESSURA 1,5 CM, PREPARO MECANICO DA ARGAMASSA AF. 9/2020	M2	199,30	39,35	R\$	4.300,96	0,00	0,00	199,30	0,00	199,30	0,00%	0,00	0,00	0,00%
12.6	94990	EXECUÇÃO DE PASSARELA (CALCADA) OU PISO DE CONCRETO COM CONCRETO BOLDADO EM LOCO, PISO EM OBRA, ACABAMENTO CONVENCIONAL, NÃO PARADO. AF. 2/9/2018	M3	13,87	730,13	R\$	10.126,90	13,87	13,87	0,00	13,87	0,00	100,00%	10.126,90	0,00	100,00%
13	INSTALAÇÕES SANITÁRIAS					R\$	37.231,02						100,00%	37.231,02	0,00	100,00%
13.1	91792	(COMPOSIÇÃO REPRESENTATIVA) DO SERVIÇO DE INSTALAÇÃO DE TUBO DE PVC, SÉRIE NORMAL, ESBOTO PREHAL, DN 150 MM (INSTALAÇÃO EM SUB-COLETOR, AÉREO, INCLUSIVE CONEXÕES, CORTES E FIXAÇÕES, PARA PREÇOS AF. 8/2015	M	27,20	57,69	R\$	1.569,17	27,20	0,00	0,00	27,20	0,00	100,00%	1.569,17	0,00	100,00%
13.2	91793	(COMPOSIÇÃO REPRESENTATIVA) DO SERVIÇO DE INSTALAÇÃO DE TUBO DE PVC, SÉRIE NORMAL, ESBOTO PREHAL, DN 150 MM (INSTALAÇÃO EM SUB-COLETOR, AÉREO, INCLUSIVE CONEXÕES, CORTES E FIXAÇÕES, PARA PREÇOS AF. 8/2015	M	167,85	96,62	R\$	15.210,57	167,85	0,00	167,85	0,00	167,85	0,00%	0,00	0,00	0,00%
13.3	91795	(COMPOSIÇÃO REPRESENTATIVA) DO SERVIÇO DE INSE. TUBO PVC, SÉRIE N. ESBOTO NORMAL, ESBOTO PREHAL, DN 150 MM (INSTALAÇÃO EM SUB-COLETOR, AÉREO, INCLUSIVE CONEXÕES, CORTES E FIXAÇÕES, PARA PREÇOS AF. 8/2015	M	91,60	73,40	R\$	6.723,44	91,60	0,00	91,60	0,00	91,60	0,00%	0,00	0,00	0,00%
13.4	91796	(COMPOSIÇÃO REPRESENTATIVA) DO SERVIÇO DE INSTALAÇÃO DE TUBO DE PVC, SÉRIE NORMAL, ESBOTO PREHAL, DN 150 MM (INSTALAÇÃO EM SUB-COLETOR, AÉREO, INCLUSIVE CONEXÕES, CORTES E FIXAÇÕES, PARA PREÇOS AF. 8/2015	M	87,90	81,11	R\$	7.129,57	87,90	0,00	87,90	0,00	87,90	0,00%	0,00	0,00	0,00%
13.5	89710	BALO SECO, PVC, DN 100 X 40 MM, LENTA, SOLA VÉL, FORNECIDO E INSTALADO EM RAMAL DE DESCARGA OU EM RAMAL DE ESOTO SANITÁRIO AF. 12/2014	UN	4,00	13,71	R\$	54,84	4,00	0,00	4,00	0,00	4,00	100,00%	54,84	0,00	100,00%

CONSTRUTORA EXITO LTDA - EPP
 CNPJ: 03.147.269/0001-93
JOSCELIO PINHEIRO FALCÃO
 CREA Nº 13638-D
 ENGENHEIRO CIVIL

ABSOLON CAVALANTE MOTA NETO
 Engenheiro Civil
 RMP: 061572761-1

ANDRÉ CARLOS DE FREITAS
 Sec. de Desenvolvimento Rural,
 Agricultura e Meio Ambiente
 Portaria 153/2024 CPF: 051.213.293-34



BOLETIM DE MEDIÇÃO

PREFEITURA MUNICIPAL DE JAGUARIBE/CE SECRETARIA DE DESENVOLVIMENTO RURAL AGRICULTURA E MEIO AMBIENTE		EMPRESA EXECUTORA: CONSTRUTORA EXITO CNPJ: 03.147.269/0001-93	MEDIÇÃO Nº: 07 (setima) PERÍODO: 21/05/2024 a 25/06/2024	sexta-feira, 26 de julho de 2024 VALORES R\$: CONTRATO: 18.03.01/2022 TOTAL: 1.455.083,24 MEDIÇÃO ACUMULADA: 456.5061,6 PERC. % REALIZADO: 68,19%
CONTRATAÇÃO DE EMPRESA ESPECIALIZADA PARA CONSTRUÇÃO DE UM MATADOURO PÚBLICO DE JAGUARIBE/CE.		CONTRATO Nº: 18.03.01/2022 CNPJ: 90.011.6107775	FONTE DE RECURSO: CAIXA ECONÔMICA FEDERAL Nº OPERAÇÃO: 1074347 Nº SICONTV: 908711	VALOR DA MEDIÇÃO ATUAL: 117.910,70

ITEM	CÓDIGO	DESCRIÇÃO DOS SERVIÇOS	CONTRATUAL			PLANILHA DA MEDIÇÃO			QUANTIDADE REALIZADA			VALOR (R\$)			PERC. %
			QTD	P. UNIT. R\$ C/BDI	P. TOTAL R\$ C/BDI	PERÍODO	ACUM. ANTERIOR	ACUM. ATUAL	SALDO	PERC. %	PERÍODO	ACUM. ANTERIOR	ACUM. ATUAL	SALDO	
14	14.1	ESTACIONAMENTO - INDIADOR													
14.1	14.1.1	ISCAÇÃO MANUAL CAMPO ABERTO EM TERRELA, DE 6,00 X 6,00M	M2	112,14	91,48	10.258,57	0,00	0,00	112,14	0,00%	0,00	0,00	10.258,57	0,00%	
14.1	14.1.2	REATERO MANUAL APLICADO COM BOQUETE AF. 102017	M3	41,86	45,16	1.890,40	0,00	0,00	41,86	0,00%	0,00	0,00	1.890,40	0,00%	
14.1	14.1.3	LASTRO DE CONCRETO MACRO, APLICADO EM PISOS, LAJES SOBRE SOLO OU RADIEIS, ESPESURA DE 8 CM. AF. 072016	M2	11,34	28,07	318,31	0,00	0,00	11,34	0,00%	0,00	0,00	318,31	0,00%	
14.1	14.1.4	FABRICAÇÃO, MONTAGEM E DESMONTAGEM DE FORMAS PARA RADIER, PISO DE CONCRETO DE LAJE SOBRE SOLO, EM MADEIRA, SERRADA, 4 UTILIZADORES. AF. 092021	M2	3,39	121,22	289,72	0,00	0,00	3,39	0,00%	0,00	0,00	289,72	0,00%	
14.1	14.1.5	FABRICAÇÃO DE FORMAS PARA PILARES E ESTRUTURAS SIMILARES, EM CHAPA DE MADEIRA COMPENSADA, SERRADA, E - 17 MM. AF. 092020	M2	40,82	211,48	8.714,25	0,00	0,00	40,82	0,00%	0,00	0,00	8.714,25	0,00%	
14.1	14.1.6	CORTE E BORNA DE AÇO CA-60, DIÂMETRO DE 50 MM, UTILIZADO EM ESTRUTURAS	KG	65,04	16,77	1.090,72	0,00	0,00	65,04	0,00%	0,00	0,00	1.090,72	0,00%	
14.1	14.1.7	CORTE E BORNA DE AÇO CA-50, DIÂMETRO DE 10,0 MM, UTILIZADO EM ESTRUTURAS	KG	107,64	16,38	1.763,14	0,00	0,00	107,64	0,00%	0,00	0,00	1.763,14	0,00%	
14.1	14.1.8	CORTE E BORNA DE AÇO CA-50, DIÂMETRO DE 15,0 MM, UTILIZADO EM ESTRUTURAS DIVERSAS EXCETO LAJES. AF. 122013	KG	462,96	14,88	6.818,48	0,00	0,00	462,96	0,00%	0,00	0,00	6.818,48	0,00%	
14.1	14.1.9	CORTE E BORNA DE AÇO CA-50, DIÂMETRO DE 15,0 MM, UTILIZADO EM ESTRUTURAS DIVERSAS EXCETO LAJES. AF. 122015	M3	4,99	439,61	2.193,65	0,00	0,00	4,99	0,00%	0,00	0,00	2.193,65	0,00%	
14.1	14.1.10	LANCAMENTO COM USO DE BALDEIS, ARREMASSAMENTO E ACABAMENTO DE CONCRETO EM ESTRUTURAS. AF. 122015	M3	4,99	198,54	990,71	0,00	0,00	4,99	0,00%	0,00	0,00	990,71	0,00%	
14.1	14.1.11	ALVENARIA DE TIOLO CERÂMICO FEIADO (9x19x19cm) CARGAMASSA, MISTA DE CAL, HIBRIDADA 100-200 mm	M2	61,29	128,74	7.890,47	0,00	0,00	61,29	0,00%	0,00	0,00	7.890,47	0,00%	
14.1	14.1.12	ALVENARIA DE TIOLO CERÂMICO FEIADO (9x19x19cm) CARGAMASSA, MISTA DE CAL, HIBRIDADA 100-200 mm	M2	57,65	3,89	224,26	0,00	0,00	57,65	0,00%	0,00	0,00	224,26	0,00%	
14.1	14.1.13	ALVENARIA DE TIOLO CERÂMICO FEIADO (9x19x19cm) CARGAMASSA, MISTA DE CAL, HIBRIDADA 100-200 mm	M2	57,65	37,10	2.138,82	0,00	0,00	57,65	0,00%	0,00	0,00	2.138,82	0,00%	
14.1	14.1.14	LAJE PRÉ-MOLDADA UNIDIRECIONAL, BRANQUADA, PARA PISO, ENCRUSTAMENTO EM ESPESURA DE 100MM, COM ENTALHADO DE VALERIAS. AF. 062014	M2	9,07	184,82	1.676,32	0,00	0,00	9,07	0,00%	0,00	0,00	1.676,32	0,00%	
14.1	14.1.15	DIVERSA PRÉ-MOLDADA EM CONCRETO FER-25cm	M2	19,04	208,49	3.969,65	0,00	0,00	19,04	0,00%	0,00	0,00	3.969,65	0,00%	

CONSTRUTORA EXITO LTDA - EPP
 CNPJ: 03.147.269/0001-93
 JOSCELINO PINHEIRO FALCÃO
 CREA Nº 13638-D
 ENGENHEIRO CIVIL

ABSOLON CAVALCANTE MOTA NETO
 Engenheiro Civil
 RNP: 061572761-1

Antônio Carlos de Freitas
 Sec. de Desenvolvimento Rural,
 Agricultura e Meio Ambiente
 Portaria 153/2024 CPF: 051.713.293-34



BOLETIM DE MEDIÇÃO

PREFEITURA MUNICIPAL DE JAGUARIBICE SECRETARIA DE DESENVOLVIMENTO RURAL AGRICULTURA E MEIO AMBIENTE		EMPRESA EXECUTORA: CONSTRUTORA EXITO CNPJ: 03.147.269/0001-93		MEDIÇÃO: 07 (setima) PERÍODO: 21/05/2024 a 25/06/2024		VALORES R\$: CONTRATO: 18.03.01/2022 TOTAL: 1.435.083,24 MEDIÇÃO ACUMULADA: 456.506,16 PERC. % REALIZADO: 68,19%	
CONTRATAÇÃO DE EMPRESA ESPECIALIZADA PARA CONSTRUÇÃO DE UM MATADOURO PÚBLICO DE JAGUARIBICE.		CONTRATO Nº: 18.03.01/2022 CNO: 90.011.61077/5		FONTE DE RECURSO: CAIXA ECONÔMICA FEDERAL Nº OPERAÇÃO: 1074347 Nº SICONY: 908711		VALOR DA MEDIÇÃO ATUAL: 117.910,70	

ITEM	CÓDIGO	DESCRIÇÃO DOS SERVIÇOS	CONTRATUAL				PLANILHA DA MEDIÇÃO				VALOR (R\$)			
			QTD	P. UNIT. R\$ C/BDI	P. TOTAL R\$ C/BDI	PERÍODO	ACUM. ANTERIOR	ACUM. ATUAL	PERC. %	PERC. %	PERÍODO	ACUM. ANTERIOR	ACUM. ATUAL	SALDO
14.1.16	9855	APLICAR MANTISSA EM SUPERFÍCIE COM ARGAMASSA POLIMÉRICA / MEMBRANA AQUÍLICA, 1,20MM, AF. 802018	66,72	26,43	R\$ 1.763,41	0,00	0,00	66,72	0,00%	0,00%	0,00	0,00	1.763,41	0,00%
14.1.17	91796	INSTALAR TUBO DE PVC, SÉRIE NORMAL, 80MM DIÂMETRO, 1,50MM (INSTALADO EM SUB-COLETOR ABERTO), INCLUI O CONECTOR, CONTEI E TROQUELI PARA TUBO, AF. 020118	13,00	81,11	R\$ 1.054,43	0,00	0,00	13,00	0,00%	0,00%	0,00	0,00	1.054,43	0,00%
14.1.18	97906	CONCRETAR LAJES DE 1,20X1,20M, 10CM DE ESPESURA, COM REFORÇO DE CONCRETO, DIMENSÕES INTERNAS 1,00X1,00M PARA LAJE DE ENCOMO, AF. 122802	1,00	440,03	R\$ 440,03	0,00	0,00	1,00	0,00%	0,00%	0,00	0,00	440,03	0,00%
14.1.19	101003	GREIJA DE FERRO PUNDO SIMPLES COM REQUILIBRO 300 X 1000 MM, ASSENTADA COM ARGAMASSA 1:3 (CIMENTO:AREIA: FORTIFICANTE) E INSTALAÇÃO, AF. 260201	1,00	507,75	R\$ 507,75	0,00	0,00	1,00	0,00%	0,00%	0,00	0,00	507,75	0,00%
14.1.20	C2299	TAMPA DE CONCRETO ESP. = 5cm PICADA EM ALVENARIA	1,08	343,53	R\$ 370,91	0,00	0,00	1,08	0,00%	0,00%	0,00	0,00	370,91	0,00%
342		FILTRO AMACIORIZADO			R\$ 21.759,12									
14.2.1	C1257	ISCAVAÇÃO MANUAL CAMPO ABERTO EM TERRA, DE 1,01 A 4,00M	37,74	68,36	R\$ 2.579,91	0,00	0,00	37,74	0,00%	0,00%	0,00	0,00	2.579,91	0,00%
14.2.2	96955	REATERRO MANUAL AFREIADO COM SOQUETE, AF. 109317	15,51	45,16	R\$ 700,23	0,00	0,00	15,51	0,00%	0,00%	0,00	0,00	700,23	0,00%
14.2.3	92541	LASTRO DE CONCRETO MARRON, APLICADO EM PSOS, LAJES SOBRE SOLO OU RADIER, ESPESURA DE 1CM, AF. 2702016	8,55	28,07	R\$ 240,00	0,00	0,00	8,55	0,00%	0,00%	0,00	0,00	240,00	0,00%
14.2.4	97086	FABRICAÇÃO, MONTAGEM E DESMONTAGEM DE FORMAS PARA RADIER, PROTEÇÃO DE CONCRETO (QUE SOBRE SOLO) EM MEMBRANA ELASTICA, 4 UTILIZANDO AF. 260201	2,07	121,22	R\$ 250,93	0,00	0,00	2,07	0,00%	0,00%	0,00	0,00	250,93	0,00%
14.2.5	92268	FABRICAÇÃO DE BARRAS MILIMÉTRICAS, EM CHAPA DE 1,30MM, AF. 802020	14,10	213,48	R\$ 3.010,07	0,00	0,00	14,10	0,00%	0,00%	0,00	0,00	3.010,07	0,00%
14.2.6	92791	CORTE E DOBRA DE AÇO CA-50, DIÂMETRO DE 5,0 MM, UTILIZADO EM ESTRUTURAS DIVERSAS, EXCETO LAJES, AF. 122803	12,36	16,77	R\$ 207,28	0,00	0,00	12,36	0,00%	0,00%	0,00	0,00	207,28	0,00%
14.2.7	92794	CORTE E DOBRA DE AÇO CA-50, DIÂMETRO DE 10,0 MM, UTILIZADO EM ESTRUTURAS DIVERSAS, EXCETO LAJES, AF. 122803	81,23	16,38	R\$ 1.330,55	0,00	0,00	81,23	0,00%	0,00%	0,00	0,00	1.330,55	0,00%
14.2.8	92795	CORTE E DOBRA DE AÇO CA-50, DIÂMETRO DE 12,5 MM, UTILIZADO EM ESTRUTURAS DIVERSAS, EXCETO LAJES, AF. 122803	164,61	14,08	R\$ 2.317,71	0,00	0,00	164,61	0,00%	0,00%	0,00	0,00	2.317,71	0,00%
14.2.9	94065	CONCRETO FCA = 25MPa, TRABCO 1:1:2,7 (EM MASSA SECA DE CIMENTO:AREIA:MEIJA/BRITA 1) - PREMO MECÂNICO COM BETONIERA, 400 L, AF. 052001	2,70	419,61	R\$ 1.132,95	0,00	0,00	2,70	0,00%	0,00%	0,00	0,00	1.132,95	0,00%
14.2.10	92873	ALVENARIA DE TUBO CERÂMICO FURADO (60x90x19cm) CARGAMASSA META DE CAL, HIDRATADA ESP. = 20 cm	22,04	198,54	R\$ 4.375,83	0,00	0,00	22,04	0,00%	0,00%	0,00	0,00	4.375,83	0,00%
14.2.11	C0074	ALVENARIA BRUTA DE BLOCOS CERÂMICOS FURADOS NA HORIZONTAL DE 40X20X20CM, REFORÇADA A 4CM DE PAREDES COM AREALÍQUIDA MENOR QUE 8M² SEM VAZOS E ARGAMASSA DE ASSENTAMENTO COM PREPARO EM BETONIERA, AF. 060201	3,11	89,98	R\$ 279,84	0,00	0,00	3,11	0,00%	0,00%	0,00	0,00	279,84	0,00%
14.2.13	97939	CHAPISCO APLICADO EM ALVENARIAS E ESTRUTURAS DE CONCRETO INTERNAS, COM VAZOS DE FERREIRO, ARGAMASSA (1:3) COM PREPARO EM BETONIERA, 400L, AF. 802014	22,80	3,89	R\$ 88,69	0,00	0,00	22,80	0,00%	0,00%	0,00	0,00	88,69	0,00%

CONSTRUTORA EXITO LTDA - EPP
 CNPJ: 03.147.269/0001-93
JOSÉ CELSO PINHEIRO FALCÃO
 CREA Nº 13638-D
 ENGENHEIRO CIVIL

CONSTRUTORA EXITO LTDA - EPP
 CNPJ: 03.147.269/0001-93
 Symone Alves Barbosa
 CPF Nº 817.428.603-97
 ENGENHEIRA CIVIL

Abdolon Cavalcante Mota Neto
 Engenheiro Civil
 RNP: 061572761-1

Antônio Carlos de Freitas
 Sec. de Desenvolvimento Rural,
 Agricultura e Meio Ambiente
 Portaria 157/2024 CPF: 051.213.293-34



BOLETIM DE MEDIÇÃO

PREFEITURA MUNICIPAL DE JAGUARIBE/CE SECRETARIA DE DESENVOLVIMENTO RURAL AGRICULTURA E MEIO AMBIENTE		EMPRESA EXECUTORA: CONSTRUTORA EXITO CNPJ: 03.147.269/0001-93		MEDIÇÃO: 07 (setima) PERÍODO: 21/05/2024 a 25/06/2024		VALORES R\$: CONTRATO TOTAL: 1.435.088,24 MEDIÇÃO ACUMULADA: 456.506,16 PERC. % REALIZADO: 68,19%	
CONTRATAÇÃO DE EMPRESA ESPECIALIZADA PARA CONSTRUÇÃO DE UM MATADOURO PÚBLICO DE JAGUARIBE/CE.		CONTRATO Nº: 18.03.01/2022 CNPJ: 98.011.6107775		FONTE DE RECURSO: CAIXA ECONÔMICA FEDERAL Nº OPERAÇÃO: 1074347 Nº SICONTY: 908711		VALOR DA MEDIÇÃO ATUAL: 117.910,70	

ITEM	CÓDIGO	DESCRIÇÃO DOS SERVIÇOS	CONTRATUAL				PLANILHA DA MEDIÇÃO				QUANTIDADE REALIZADA				VALOR (R\$)					
			UND	QTD	P. INT. R\$ C/UBI	P. TOTAL R\$ C/UBI	PERÍODO	ACUM. ANTERIOR	ACUM. ATUAL	SALDO	PERC. %	PERÍODO	ACUM. ANTERIOR	ACUM. ATUAL	SALDO	PERC. %				
142.14	9730	MONTAGEM DE CIMA DE BARRAS DE FERRO EM TUBO DE ALUMÍNIO, EM ALVENARIA, EM C/UBI 1,5 X 1,5 M, MONTAGEM MANUAIS MANUAIS MANUAIS EM FASES INTERNAS DE PAREDES, ESPESSURA DE 20MM, COM EXECUÇÃO DE TALHECOS. AF_062914	M2	22,80	371,10	R\$	845,88	0,00	0,00	0,00	22,80	0,00	0,00	0,00	0,00%	0,00	0,00	0,00	845,88	0,00%
142.15	101843	LATÃO PRE-MOLDADA, UNIDIRECIONAL, BIAPLADA, PARA PISO ENCHIMENTO EM CONCRETO, DIMENSÕES INTERNAS 0,60X0,60 M PARA REDE DE ESGOTO. AF_122020	M2	17,10	184,82	R\$	3.150,42	0,00	0,00	0,00	17,10	0,00	0,00	0,00	0,00%	0,00	0,00	0,00	3.150,42	0,00%
142.16	9855	INTERMEDIARIZAÇÃO DE SUPERFÍCIE COM ARGAMASSA POLIMÉRICA - AMEBRIANA ACETILADA 3 EMBALAG. AF_062918	M2	31,35	26,43	R\$	828,58	0,00	0,00	0,00	31,35	0,00	0,00	0,00	0,00%	0,00	0,00	0,00	828,58	0,00%
142.17	91796	CAIXA ENTERRADA (REPRESENTATIVA) DO SERVIÇO DE INSTALAÇÃO DE BARRAS DE FERRO EM TUBO DE ALUMÍNIO, EM ALVENARIA, EM C/UBI 1,5 X 1,5 M, MONTAGEM MANUAIS MANUAIS MANUAIS EM FASES INTERNAS DE PAREDES, INCLUSIVE CONEXÕES, CORTES E FIXAÇÕES PARA FUNDOS. AF_102012	M	3,40	81,11	R\$	275,77	0,00	0,00	0,00	3,40	0,00	0,00	0,00	0,00%	0,00	0,00	0,00	275,77	0,00%
142.18	97996	CAIXA ENTERRADA HIDRÁULICA RETANGULAR, EM ALVENARIA COM BLOCOS DE CONCRETO, DIMENSÕES INTERNAS 0,60X0,60 M PARA REDE DE ESGOTO. AF_122020	UN	1,00	440,03	R\$	440,03	0,00	0,00	0,00	1,00	0,00	0,00	0,00	0,00%	0,00	0,00	0,00	440,03	0,00%
142.19	C2399	TAMPA DE CONCRETO ESP-500 PLACAS EM ALVENARIA	M2	0,72	245,53	R\$	176,78	0,00	0,00	0,00	0,72	0,00	0,00	0,00	0,00%	0,00	0,00	0,00	176,78	0,00%
142.20	C2362	LASTRO DE BRITA	M3	2,54	143,48	R\$	364,44	0,00	0,00	0,00	2,54	0,00	0,00	0,00	0,00%	0,00	0,00	0,00	364,44	0,00%
142.21	C3817	EXECUÇÃO DE CALHA EM CONCRETO NO POÇO DE VISITA	UN	1,00	101,37	R\$	101,37	0,00	0,00	0,00	1,00	0,00	0,00	0,00	0,00%	0,00	0,00	0,00	101,37	0,00%
143		LACRA DE ESTABILIZAÇÃO				R\$	32.184,17													
143.1	C1256	ESCVAÇÃO MANUAL CAMPO ABERTO EM TERRA, ATÉ 2M	M3	7,72	57,39	R\$	443,05	0,00	0,00	0,00	7,72	0,00	0,00	0,00	0,00%	0,00	0,00	0,00	443,05	0,00%
143.2	92541	LASTRO DE CONCRETO MACIO, APLICADO EM PISOS, LAJES SOBRE SOLO OU ADRILHAS, ESPESSURA DE 1CM. AF_072016	M2	8,00	38,07	R\$	224,56	0,00	0,00	0,00	8,00	0,00	0,00	0,00	0,00%	0,00	0,00	0,00	224,56	0,00%
143.3	97866	FABRICAÇÃO, MONTAGEM E DESMONTAGEM DE FORMAS PARA RADIER, PRO DE CONCRETO DE LAJE SOBRE SOLO, EM MADEIRA SERRADA, 4 UTILIZADORES. AF_092001	M2	4,76	121,22	R\$	577,01	0,00	0,00	0,00	4,76	0,00	0,00	0,00	0,00%	0,00	0,00	0,00	577,01	0,00%
143.4	92263	FABRICAÇÃO DE FÓRMA PARA PILARES E ESTRUTURAS SIMILARES, EM CHAPA DE MADEIRA COMPENSADA RESINADA, 8 - 17 MM. AF_092020	M2	9,20	313,48	R\$	1.964,02	0,00	0,00	0,00	9,20	0,00	0,00	0,00	0,00%	0,00	0,00	0,00	1.964,02	0,00%
143.5	94965	CONCRETO FRC - 25MPa, TRACO 12:2:2 (EM MASSA SECA DE CIMENTO/ÁREIA/MÉDIA/BRITA 1) - PREPARO MECÂNICO COM BATEDORA 300 L. AF_052021	M3	2,22	439,61	R\$	975,93	0,00	0,00	0,00	2,22	0,00	0,00	0,00	0,00%	0,00	0,00	0,00	975,93	0,00%
143.6	92873	ACABAMENTO COM LAJE DE BALDES, ABRASAMENTO E ACABAMENTO DE CONCRETO EM ESTRUTURAS. AF_122015	M3	2,22	199,54	R\$	440,76	0,00	0,00	0,00	2,22	0,00	0,00	0,00	0,00%	0,00	0,00	0,00	440,76	0,00%
143.7	92791	CORTE E DOBRA DE AÇO CA-58, DIÂMETRO DE 5,0 MM, UTILIZADO EM ESTRUTURAS DIVERSAS, EXCETO LAJES. AF_122014	KG	8,40	16,77	R\$	140,87	0,00	0,00	0,00	8,40	0,00	0,00	0,00	0,00%	0,00	0,00	0,00	140,87	0,00%
143.8	92792	CORTE E DOBRA DE AÇO CA-58, DIÂMETRO DE 6,3 MM, UTILIZADO EM ESTRUTURAS DIVERSAS, EXCETO LAJES. AF_122014	KG	28,19	17,47	R\$	492,48	0,00	0,00	0,00	28,19	0,00	0,00	0,00	0,00%	0,00	0,00	0,00	492,48	0,00%
143.9	92794	CORTE E DOBRA DE AÇO CA-58, DIÂMETRO DE 10,0 MM, UTILIZADO EM ESTRUTURAS DIVERSAS, EXCETO LAJES. AF_122014	KG	7,06	16,38	R\$	115,64	0,00	0,00	0,00	7,06	0,00	0,00	0,00	0,00%	0,00	0,00	0,00	115,64	0,00%

CONSTRUTORA EXITO LTDA - EPP
 CNPJ: 03.147.269/0001-93
JOSCELINO PINHEIRO FALCÃO
 CREA Nº 13638-D
ENGENHEIRO CIVIL

CONSTRUTORA EXITO LTDA - EPP
 CNPJ: 03.147.269/0001-93
Syomara Alves Barbosa
 CPF Nº 817.428.603-97
ENGENHEIRO CIVIL

Abdoulon Cavalcante Mota Neto
 Engenheiro Civil
 RNP: 061572761-1

Antônio Carlos de Freitas
 Sec. de Desenvolvimento Rural,
 Agricultura e Meio Ambiente
 Portaria 153/2024 CPF: 051713293-34



BOLETIM DE MEDIÇÃO

PREFEITURA MUNICIPAL DE JAGUARIBE/CE		EMPRESA EXECUTORA: CONSTRUTORA EXITO		MEDIÇÃO: 07 (setima)		sexta-feira, 26 de julho de 2024	
SECRETARIA DE DESENVOLVIMENTO RURAL, AGRICULTURA E MEIO AMBIENTE		CNPJ: 03.147.269/0001-93		PERÍODO: 21/05/2024 a 25/06/2024		VALORES R\$: CONTRATO: 1.435.083,24	
CONTRATO Nº: 18.03.01/2022		CND: 98.011.61077/5		FUNTE DE RECURSO: CAIXA ECONÔMICA FEDERAL Nº OPERAÇÃO: 1074347 Nº SICONV: 908711		MEDIÇÃO ACUMULADA TOTAL: 1.435.083,24	
						PERC. % REALIZADO 456.506,16 31,87%	
				VALOR DA MEDIÇÃO ATUAL:		117.910,70	

ITEM	CÓDIGO	SERVIÇOS	CONTRATUAL				PLANILHA DA MEDIÇÃO				VALOR (R\$)						
			QTD	P.UNIT. R\$ C/BDI	P.TOTAL R\$ C/BDI	PERÍODO	ACUM.ANTERIOR	ACUM.ATUAL	SALDO	PERC. %	PERÍODO	ACUM. ANTERIOR	ACUM. ATUAL	SALDO	PERC. %		
14.3.10	9796	DESIGNAÇÃO DOS SERVIÇOS															
14.3.11	91796	CAIXA INTERMEDIÁRIA REPARÁVEL EM ALVENARIA COM REFORÇO DE CONCRETO, DIMENSÕES INTERNAS 60x60x60 CM PARA REDE DE ESCOTO, AF. 12/2620	1,00	440,03	R\$ 440,03	0,00	0,00	1,00	0,00%	0,00	0,00	440,03	0,00%	0,00	0,00	440,03	0,00%
14.3.12	C2389	COMPOSIÇÃO REPRESENTATIVA DO SERVIÇO DE INSTALAÇÃO DE TUBO DE PVC SÉRIE NORMAL ESCOTO FREDAL DN 150 MM (INSTALADO EM SUB-COLETOR AÉREO), INCLUSIVE CONEXÕES, CORTES E FALÇÕES PARA PREDIOS, AF. 10/2015	13,50	81,11	R\$ 1.094,99	0,00	0,00	13,50	0,00%	0,00	0,00	1.094,99	0,00%	0,00	0,00	1.094,99	0,00%
14.3.13	C2389	TAMPA DE CONCRETO ESP-5cm FALÇA EM ALVENARIA	1,44	245,53	R\$ 353,56	0,00	0,00	1,44	0,00%	0,00	0,00	353,56	0,00%	0,00	0,00	353,56	0,00%
14.3.13	C0074	ALVENARIA EM PEDRELA C/REMO FURADO (1x1x19) com CARGAMASSA MISTA DE CAL HIDRATADA	9,48	128,74	R\$ 1.221,95	0,00	0,00	9,48	0,00%	0,00	0,00	1.221,95	0,00%	0,00	0,00	1.221,95	0,00%
14.3.14	97979	CHUFEIRO ALEADO EM ALVENARIA E REFORÇO DE CONCRETO INTERNA, COM COLHER DE FERREIRO, ARGAMASSA TRACO 1:3 COM PREPARO EM BETONEIRA 400L, AF. 06/2014	19,76	3,89	R\$ 76,87	0,00	0,00	19,76	0,00%	0,00	0,00	76,87	0,00%	0,00	0,00	76,87	0,00%
14.3.15	97930	MEDIDA PARA RECONSTRUÇÃO DE TUBO EM ALVENARIA, SERVIÇO DE TUBAGEM DE 300MM, COM ENCLAVAMENTO EM TUBOS INTERMEDIÁRIOS, RESPOSTA A 200KG, AF. 06/2014	19,76	37,10	R\$ 733,10	0,00	0,00	19,76	0,00%	0,00	0,00	733,10	0,00%	0,00	0,00	733,10	0,00%
14.3.16	C1142	DIVERSÃO PREMOLDADA EM CONCRETO ESP-5cm	1,95	208,49	R\$ 406,56	0,00	0,00	1,95	0,00%	0,00	0,00	406,56	0,00%	0,00	0,00	406,56	0,00%
14.3.17	98355	IMPERMEABILIZAÇÃO DE SUPERFÍCIE COM ARGAMASSA POLIMÉRICA / MEMBRANA LIQUIDA PREPARADA EM 200KG, PARA PISOS, ENCLAVAMENTO EM CERÂMICA, VIGOTA CONJUGACIONAL, ALTURA TOTAL DA LAJE (ENCHIMENTO+CAPA) = (R+4), AF. 11/2023	21,71	26,43	R\$ 573,80	0,00	0,00	21,71	0,00%	0,00	0,00	573,80	0,00%	0,00	0,00	573,80	0,00%
14.3.18	101803	RESCAVAMENTO DE TERRA EM CAMINHÃO ATÉ 5 KM	3,20	184,82	R\$ 591,42	0,00	0,00	3,20	0,00%	0,00	0,00	591,42	0,00%	0,00	0,00	591,42	0,00%
14.3.19	C3182	RESCAVAMENTO CARGA TRANSF. 1 CAT ATÉ 300M	232,50	10,04	R\$ 2.335,50	0,00	0,00	232,50	0,00%	0,00	0,00	2.335,50	0,00%	0,00	0,00	2.335,50	0,00%
14.3.20	C1179	RESCAVAMENTO CARGA TRANSF. 1 CAT 400 A 500M	378,00	22,59	R\$ 8.539,02	0,00	0,00	378,00	0,00%	0,00	0,00	8.539,02	0,00%	0,00	0,00	8.539,02	0,00%
14.3.21	C3146	COMPACTAÇÃO DE TERRON 100% F.N	315,00	4,65	R\$ 1.461,75	0,00	0,00	315,00	0,00%	0,00	0,00	1.461,75	0,00%	0,00	0,00	1.461,75	0,00%
14.3.22	C2840	INDUSTRIAÇÃO DE FAZENDA	315,00	1,46	R\$ 459,90	0,00	0,00	315,00	0,00%	0,00	0,00	459,90	0,00%	0,00	0,00	459,90	0,00%
14.3.23	C3218	EXPURGOS DE FAZENDA	232,50	3,79	R\$ 887,07	0,00	0,00	232,50	0,00%	0,00	0,00	887,07	0,00%	0,00	0,00	887,07	0,00%
14.3.24	C2333	TRANSPORTE DE MATERIAL EXCETO ROCHA EM CAMINHÃO ATÉ 5 KM	232,50	28,96	R\$ 6.742,56	0,00	0,00	232,50	0,00%	0,00	0,00	6.742,56	0,00%	0,00	0,00	6.742,56	0,00%
14.3.25	C1387	RESCAVAMENTO MECÂNICO CAMPO ABERTO EM TERRA EXCETO ROCHA, ATÉ 2M	442,00	2,87	R\$ 1.268,54	0,00	0,00	442,00	0,00%	0,00	0,00	1.268,54	0,00%	0,00	0,00	1.268,54	0,00%
14.3.26	C2990	REGULARIZAÇÃO DE TALUDES	119,97	0,29	R\$ 34,79	0,00	0,00	119,97	0,00%	0,00	0,00	34,79	0,00%	0,00	0,00	34,79	0,00%
15	INSTALAÇÕES HIDRAULICAS			R\$ 73.132,07		221,65						73.132,07				29.041,80	60,29%
051	89356	TUBO PVC RIGÍDVEL DN 200MM, INSTALADO EM RAMAL OU SUB-RAMAL DE ABASTECIMENTO E INSTALAÇÃO, R. 12/2014	221,65	21,59	R\$ 4.785,42	221,65	0,00	221,65	100,00%	0,00	0,00	4.785,42	100,00%	0,00	0,00	4.785,42	100,00%

CONSTRUTORA EXITO LTDA - EPP
 CNPJ: 03.147.269/0001-93
JOSCELINO PINHEIRO FALCÃO
 CREA Nº 13638-D
ENGENHEIRO CIVIL

CONSTRUTORA EXITO LTDA - EPP
 CNPJ: 03.147.269/0001-93
 Symbara Alves Barbosa
 CPF Nº 817.428.603-97
 Titular/Administradora

Absolon Cavalcante Mota Neto
 Engenheiro Civil
 RNP: 061572761-1

Antônio Carlos de Freitas
 Sec. de Desenvolvimento Rural,
 Agricultura e Meio Ambiente
 Portaria 153/2024 CPF: 051.713.293-34



BOLETIM DE MEDIÇÃO

SECRETARIA MUNICIPAL DE JAGUARIBE/CE		EMPRESA EXECUTORA:		MEDIÇÃO Nº: 97 (oitava)		VALORES R\$:	
CONTRATAÇÃO DE EMPRESA ESPECIALIZADA PARA CONSTRUÇÃO DE UM MATADEIRO PÚBLICO DE JAGUARIBE/CE.		CONSTRUTORA EXITO		21/05/2024 a 25/06/2024		CONTRATO: 18.03.01/2022	
CND: 90.011.6107775		CNPJ: 03.147.269/0001-93		PONTE DE RECURSO:		MEDIÇÃO ACUMULADA	
				CAIXA ECONÔMICA FEDERAL		978.583,08	
				Nº OPERAÇÃO: 1074347		PERC. % REALIZADO	
				Nº SICONV: 908711		456.500,14	
						68,19%	
				VALOR DA MEDIÇÃO ATUAL:		117.910,70	

sexta-feira, 26 de julho de 2024

ITEM	CÓDIGO	SERVIÇOS	CONTRATUAL				QUANTIDADE REALIZADA				VALORES R\$				
			UND	QTD	P.UNIT. R\$ C/BDI	P.TOTAL R\$ C/BDI	PERÍODO	ACUM. ANTERIOR	ACUM. ATUAL	PERC. %	PERÍODO	ACUM. ANTERIOR	ACUM. ATUAL	SALDO	PERC. %
15.2	8937	TUBO PVC SODÁVEL DN 20MM, INSTALADO EM RAMAL OU SUB-RAMAL DE ÁGUA - FORNECIMENTO E INSTALAÇÃO. AF_2/25/14	M	106,60	31,18	R\$ 3.323,79	106,60	0,00	106,60	100,00%	3.323,79	0,00	3.323,79	0,00	100,00%
15.3	9460	TUBO PVC SODÁVEL DN 40 MM, INSTALADO EM RESERVAÇÃO DE ÁGUA DE FORNECIMENTO E INSTALAÇÃO. AF_06/2016	M	82,05	24,61	R\$ 2.019,25	82,05	0,00	82,05	100,00%	2.019,25	0,00	2.019,25	0,00	100,00%
15.4	94651	TUBO PVC SODÁVEL DN 50 MM, INSTALADO EM RESERVAÇÃO DE ÁGUA DE EDIFICAÇÃO QUE POSSUA RESERVATÓRIO DE FIBRA FIBROCEMENTO FORNECIMENTO E INSTALAÇÃO. AF_06/2016	M	60,00	26,98	R\$ 1.618,80	60,00	0,00	60,00	100,00%	1.618,80	0,00	1.618,80	0,00	100,00%
15.5	94653	TUBO PVC SODÁVEL DN 75 MM, INSTALADO EM RESERVAÇÃO DE ÁGUA DE EDIFICAÇÃO QUE POSSUA RESERVATÓRIO DE FIBRA FIBROCEMENTO FORNECIMENTO E INSTALAÇÃO. AF_06/2016	M	6,00	64,02	R\$ 386,52	6,00	0,00	6,00	100,00%	386,52	0,00	386,52	0,00	100,00%
15.6	94500	CHUVA DE GAVETA BRUTO, LATÃO, ROSCÁVEL, 1/2" - FORNECIMENTO E INSTALAÇÃO. AF_06/2021	UN	1,00	343,27	R\$ 343,27	1,00	0,00	1,00	100,00%	343,27	0,00	343,27	0,00	100,00%
15.7	94794	REGISTRO DE GAVETA BRUTO, LATÃO, ROSCÁVEL, 1/2", COM ACABAMENTO E CONJUNTO CROMADOS - FORNECIMENTO E INSTALAÇÃO. AF_06/2021	UN	1,00	162,00	R\$ 162,00	1,00	0,00	1,00	100,00%	162,00	0,00	162,00	0,00	100,00%
15.8	8997	REGISTRO DE GAVETA BRUTO, LATÃO, ROSCÁVEL, 3/4", COM ACABAMENTO E CANOPLA CROMADOS - FORNECIMENTO E INSTALAÇÃO. AF_06/2021	UN	16,00	91,47	R\$ 1.463,52	16,00	0,00	16,00	100,00%	1.463,52	0,00	1.463,52	0,00	100,00%
15.9	89984	REGISTRO DE PRESSÃO BRUTO, LATÃO, ROSCÁVEL, 1/2", COM ACABAMENTO E CANOPLA CROMADOS - FORNECIMENTO E INSTALAÇÃO. AF_06/2021	UN	5,00	82,66	R\$ 413,30	5,00	0,00	5,00	100,00%	413,30	0,00	413,30	0,00	100,00%
15.10	C2311	TANQUE DE 08 AÇO INOXIDÁVEL	UN	8,00	733,55	R\$ 5.788,40	8,00	0,00	8,00	0,00%	0,00	0,00	0,00	5.788,40	0,00%
15.11	C2496	TORNHEIRA CÍRCULICA (INSTALADO)	UN	14,00	481,75	R\$ 6.324,50	14,00	0,00	14,00	0,00%	0,00	0,00	0,00	6.324,50	0,00%
15.12	C2504	TORNHEIRA DE PRESSÃO CROMADA LONGA P/FA	UN	23,00	133,45	R\$ 3.069,35	23,00	0,00	23,00	0,00%	0,00	0,00	0,00	3.069,35	0,00%
15.13	C2506	TORNHEIRA DE PRESSÃO D'ÁRDEM DE 3/4"	UN	13,00	34,07	R\$ 442,91	13,00	0,00	13,00	0,00%	0,00	0,00	0,00	442,91	0,00%
15.14	86935	CUBA DE BARRILETE DE AÇO INOXIDÁVEL MÉRCA, INCLUIVO VÁLVULA TIPO AMERICANA EM METAL CROMADO E SIFÃO PERNÉVEL EM PVC - FORNECIMENTO E INSTALAÇÃO.	UN	4,00	271,77	R\$ 1.087,08	4,00	0,00	4,00	0,00%	0,00	0,00	0,00	1.087,08	0,00%
15.15	86937	CUBA DE BARRILETE OVAL EM LOUCA BRANCA, 35 X 30CM OU EQUIVALENTE, INCLUIVO VÁLVULA EM METAL CROMADO E SIFÃO PERNÉVEL EM PVC - FORNECIMENTO E INSTALAÇÃO. AF_07/2020	UN	4,00	208,12	R\$ 832,48	4,00	0,00	4,00	0,00%	0,00	0,00	0,00	832,48	0,00%
15.16	86888	VÁLVULO SANTIAGO BORNADO COM CAIXA, ACOPLADA, LOUCA BRANCA - FORNECIMENTO E INSTALAÇÃO. AF_2/25/20	UN	4,00	474,64	R\$ 1.898,56	4,00	0,00	4,00	0,00%	0,00	0,00	0,00	1.898,56	0,00%
15.17	100858	MICROTUBO BORNADO LOUCA BRANCA, PADRÃO MÉDIO, FORNECIMENTO E INSTALAÇÃO. AF_2/25/20	UN	2,00	709,29	R\$ 1.418,58	2,00	0,00	2,00	0,00%	0,00	0,00	0,00	1.418,58	0,00%
15.18	C0797	CHUVEIRO PLÁSTICO (INSTALADO)	UN	4,00	12,65	R\$ 50,60	4,00	0,00	4,00	0,00%	0,00	0,00	0,00	50,60	0,00%

CONSTRUTORA EXITO LTDA - EPP
 CNPJ: 03.147.269/0001-93
 JOSCELIO PINHEIRO FALCÃO
 CREA Nº 13638-D
 ENGENHEIRO CIVIL

CONSTRUTORA EXITO LTDA - EPP
 CNPJ: 03.147.269/0001-93
 SYOMARA ALVES BARBOZA
 CPF Nº 817.428.603-97
 Titular/Administradora

Abelson Cavalcante Mota Neto
 Engenheiro Civil
 RNP: 061572761-1

Antônio Carlos de Freitas
 Sec. de Desenvolvimento Rural,
 Agricultura e Meio Ambiente
 Portaria 153/2024 - CPF: 051.713.293-34



BOLETIM DE MEDIÇÃO

<p>SECRETARIA MUNICIPAL DE JAGUARIBE/CE SECRETARIA DE DESENVOLVIMENTO RURAL, AGRICULTURA E MEIO AMBIENTE</p>		<p>EMPRESA EXECUTORA: CONSTRUTORA EXITO CNPJ: 03.147.269/0001-93</p>		<p>MEDIÇÃO: 07 (setima) PERÍODO: 21/05/2024 a 25/06/2024</p>		<p>VALORES R\$: CONTRATO: 18.03.01/2022 TOTAL: 1.435.083,24</p>	
<p>CONTRATAÇÃO DE EMPRESA ESPECIALIZADA PARA CONSTRUÇÃO DE UM MATADOURO PÚBLICO DE JAGUARIBE/CE.</p>		<p>CONTRATO Nº: 18.03.01/2022 CND: 90.011.6197775</p>		<p>FONTE DE RECURSO: CAIXA ECONÔMICA FEDERAL Nº OPERAÇÃO: 1074347 Nº SICONV: 908711</p>		<p>MEDIÇÃO ACUMULADA: 978.583,08 SALDO: 456.500,16 PERC. % REALIZADO: 68,15%</p>	
				<p>VALOR DA MEDIÇÃO ATUAL: 117.910,70</p>			

ITEM	CÓDIGO	DESCRIÇÃO DOS SERVIÇOS	CONTRATUAL				PLANILHA DA MEDIÇÃO				VALORES (R\$)				
			UNO	QTD	P.UNIT. R\$ (C/BDI)	P.TOTAL R\$ (C/BDI)	PERÍODO	ACUM. ANTERIOR	ACUM. ATUAL	SALDO	PERC. %	PERÍODO	ACUM. ANTERIOR	ACUM. ATUAL	SALDO
15.19	C1151	DUCHA P/ WC CERAMICO (INSTALADO)	UN	1,00	84,10	R\$ 84,10	0,00	0,00	0,00	0,00%	0,00	0,00	84,10	0,00%	
15.20	C1190	PORTA BANHO LÍQUIDO DE VIDRO (INSTALADO)	UN	5,00	51,02	R\$ 255,10	0,00	0,00	0,00	0,00%	0,00	0,00	255,10	0,00%	
15.21	95542	MOBIA, BANHEIRA BASTO EM METAL CROMADO, TIPO ARCADEA, INCLUSO FIXAÇÃO, A.P. 01/2020	UN	1,00	33,89	R\$ 33,89	0,00	0,00	0,00	0,00%	0,00	0,00	33,89	0,00%	
15.22	C0516	CABIDE DE LOUÇA BRANCA C/ UM GANCHO	UN	5,00	64,98	R\$ 324,90	0,00	0,00	0,00	0,00%	0,00	0,00	324,90	0,00%	
15.23	C1293	ESPelho TIPO OBTUSO, MOD. P/ WC (INSTALADO)	UN	3,00	108,74	R\$ 326,22	0,00	0,00	0,00	0,00%	0,00	0,00	326,22	0,00%	
15.24	99251	CAIXA INTERMEDIAR, METALICA, RETANGULAR EM ALUMINIAÇÃO COM TROCOIS E MANEJOS INTERMEDIAR (INSTALADO) EM PAINEL DE BLOCO DRENAGEM, A.P. 12/2020	UN	4,00	300,70	R\$ 1.202,80	4,00	0,00	4,00	100,00%	1.202,80	0,00	1.202,80	100,00%	
15.25	C0332	AUTOMÁTICO DE BOIA	UN	1,00	90,38	R\$ 90,38	0,00	0,00	0,00	0,00%	0,00	0,00	90,38	0,00%	
15.26	94785	BOMBINA DE BOIA PARA CAIXA D'ÁGUA, BORGATEL, 1/2" - FORNECIMENTO E INSTALAÇÃO, A.P. 8/2021	UN	1,00	41,61	R\$ 41,61	0,00	0,00	0,00	0,00%	0,00	0,00	41,61	0,00%	
15.27	94400	TORNILHA DE BOIA PARA CAIXA D'ÁGUA, BORGATEL, 2" - FORNECIMENTO E INSTALAÇÃO, A.P. 8/2021	UN	1,00	259,46	R\$ 259,46	0,00	0,00	0,00	0,00%	0,00	0,00	259,46	0,00%	
15.28	C3442	CAIXA D'ÁGUA EM P/ BREGELASH - CAP. 1000L	UN	1,00	523,52	R\$ 523,52	0,00	0,00	0,00	0,00%	0,00	0,00	523,52	0,00%	
15.29	19621	CONJ. MOTOR-BOMBA BOMBERSA - POT = 1,5CV - Q = 5,00 M3/S - 2,500 mm	UN	2,00	3.096,28	R\$ 6.192,56	0,00	0,00	0,00	0,00%	0,00	0,00	6.192,56	0,00%	
15.30	C3648	RESERVATÓRIO PRÉ-MOLDADO ELEVADO CILÍNDRICO D=2,6M, CAP.=11,0M3, H=9,0M COMPLETO E INTERNA, CAP=4,5 M3	UN	1,00	28.371,90	R\$ 28.371,90	0,00	1,00	1,00	100,00%	28.371,90	0,00	28.371,90	100,00%	
16	INSTALAÇÕES ELÉTRICAS					R\$ 78.686,07						23.460,56	0,00	55.225,51	29,74%
16.1	C2668	QUADRO DE DISTRIBUIÇÃO DE LUZ EMBUTIR, A.TE: 24 DIVISÓRIOS 313X322X56mm, C/ABRILAMENTO	UN	1,00	377,39	R\$ 377,39	0,00	0,00	0,00	0,00%	0,00	0,00	377,39	0,00%	
16.2	C2076	QUADRO DE DISTRIBUIÇÃO EMBUTIR, ATE 3 DIVISÓRIOS, SUBABRILAMENTO	UN	3,00	85,68	R\$ 257,04	0,00	0,00	0,00	0,00%	0,00	0,00	257,04	0,00%	
16.3	C1962	QUADRO DE DISTRIBUIÇÃO GERAL, BANHA, TENSÃO, C/ACESSÓRIOS - LUN DE MEDIÇÃO	UN	1,00	2.375,50	R\$ 2.375,50	0,00	0,00	0,00	0,00%	0,00	0,00	2.375,50	0,00%	
16.4	C1985	QUADRO DE COMANDO DE BOMBAS - COMPLETO	UN	1,00	422,38	R\$ 422,38	0,00	0,00	0,00	0,00%	0,00	0,00	422,38	0,00%	
16.5	95644	DISJUNTOR MONOPOLAR TIPO DIN, CORRENTE NOMINAL DE 16A - FORNECIMENTO E INSTALAÇÃO, A.P. 03/2020	UN	8,00	13,01	R\$ 104,08	0,00	0,00	0,00	0,00%	0,00	0,00	104,08	0,00%	
16.6	93456	DISJUNTOR MONOPOLAR TIPO DIN, CORRENTE NOMINAL DE 25A - FORNECIMENTO E INSTALAÇÃO, A.P. 03/2020	UN	5,00	14,17	R\$ 70,85	0,00	0,00	0,00	0,00%	0,00	0,00	70,85	0,00%	

CONSTRUTORA EXITO LTDA - EPP
 CNPJ: 03.147.269/0001-93
JOSÉLIO PINHEIRO FALCÃO
 CREA Nº 13638-D
 ENGENHEIRO CIVIL

CONSTRUTORA EXITO LTDA - EPP
 CNPJ: 03.147.269/0001-93
 Syomara Alves Barboza
 CPF Nº 817.428.603-97
 Títular/Administradora

Absolon Cavalcante Mota Neto
 Engenheiro Civil
 ANP: 051572761-1

Antônio Carlos de Freitas
 Sec. de Desenvolvimento Rural,
 Agricultura e Meio Ambiente
 Portaria 153/2024 CPF: 051.713.293-34



BOLETIM DE MEDIÇÃO

PREFEITURA MUNICIPAL DE JAGUARIBE/CE SECRETARIA DE DESENVOLVIMENTO RURAL, AGRICULTURA E MEIO AMBIENTE		EMPRESA EXECUTORA: CONSTRUTORA EXITO CNPJ: 03.147.269/0001-93		MEDIÇÃO: 87 (setima) PERÍODO: 21/05/2024 a 25/06/2024		sexto-feira, 26 de julho de 2024	
CONTRATAÇÃO DE EMPRESA ESPECIALIZADA PARA CONSTRUÇÃO DE UM MATADOURO PÚBLICO DE JAGUARIBE/CE.		CONTRATO Nº: 18.03.01/2022 CNO: 90.011.6107775		FONTE DE RECURSO: CAIXA ECONÔMICA FEDERAL Nº OPERAÇÃO: 1074347 Nº SICONY: 908711		VALORES R\$: CONTRATO: 18.03.01/2022 TOTAL: 1.435.083,24 MEDIÇÃO ACUMULADA: 978.583,08 SALDO: 456.500,16 PERC. % REALIZADO: 68,19%	
				VALOR DA MEDIÇÃO ATUAL: 117.910,70			

ITEM	CÓDIGO	DESCRIÇÃO DOS SERVIÇOS	CONTRATUAL			PLANILHA DA MEDIÇÃO			QUANTIDADE REALIZADA			VALOR (R\$)				
			UND	QTD	P. UNIT. R\$ C/BDI	P. TOTAL R\$ C/BDI	PERÍODO	ACUM. ANTERIOR	ACUM. ATUAL	PERC. %	SALDO	ACUM. ANTERIOR	ACUM. ATUAL	SALDO	PERC. %	
16.7	9870	DISJUNTOR TRIPOLAR TIPO DIN, CORRENTE NOMINAL DE 25A - FORNECIMENTO E INSTALAÇÃO, AF. 102520	UN	1,00	82,27	R\$ 82,27	0,00	0,00	0,00	1,00	0,00%	82,27	0,00%	0,00	82,27	0,00%
16.8	9873	DISJUNTOR TRIPOLAR TIPO DIN, CORRENTE NOMINAL DE 50A - FORNECIMENTO E INSTALAÇÃO, AF. 102520	UN	1,00	101,03	R\$ 101,03	0,00	0,00	0,00	1,00	0,00%	101,03	0,00%	0,00	101,03	0,00%
16.9	C128	DISJUNTOR TRIPOLAR EM QUADRO DE DISTRIBUIÇÃO 60A	UN	1,00	115,79	R\$ 115,79	0,00	0,00	0,00	1,00	0,00%	115,79	0,00%	0,00	115,79	0,00%
16.10	C439	DISJUNTOR DIFERENCIAL DN-16A - 30mA	UN	4,00	163,31	R\$ 653,24	0,00	0,00	0,00	4,00	0,00%	653,24	0,00%	0,00	653,24	0,00%
16.11	C0628	CAIXA DE PASSAGEM COM TAMPA PARA FUSION, 200X200X100mm	UN	2,00	96,40	R\$ 192,80	0,00	0,00	0,00	2,00	0,00%	192,80	0,00%	0,00	192,80	0,00%
16.12	97888	CAIXA INTERMEDIÁRIA ELÉTRICA RETÂNGULAR, EM ALUMÍNIO COM TUBOS CERÂMICOS MACIÇOS, FUNDO COM BRITA, DIMENSÕES INTERNAS: 0,40X0,60X0,60 M, AF. 122929	UN	6,00	542,26	R\$ 3.253,56	6,00	0,00	0,00	6,00	100,00%	3.253,56	100,00%	0,00	3.253,56	100,00%
16.13	C0857	CONDUTITE DE PVC DE 1/4" TIPO C - E - LL - LE	UN	66,00	25,21	R\$ 1.663,86	0,00	0,00	0,00	66,00	0,00%	1.663,86	0,00%	0,00	1.663,86	0,00%
16.14	95730	ELETROBUTO REÍRO ISOLADO, PVC DN 25 MM (1/2"), APARENTE, INSTALADO EM PARDEDE - FORNECIMENTO E INSTALAÇÃO, AF. 112014, F	M	70,00	9,78	R\$ 684,60	0,00	0,00	0,00	70,00	0,00%	684,60	0,00%	0,00	684,60	0,00%
16.15	91871	ELETROBUTO REÍRO BORGACHEL, PVC DN 25 MM (1/2"), PARA CÍRCULOS TERMINAIS, INSTALADO EM PARDEDE - FORNECIMENTO E INSTALAÇÃO, AF. 122013	M	300,00	13,16	R\$ 3.948,00	300,00	0,00	0,00	300,00	100,00%	3.948,00	100,00%	0,00	3.948,00	100,00%
16.16	91887	ELETROBUTO REÍRO BORGACHEL, PVC DN 25 MM (1/2"), PARA CÍRCULOS TERMINAIS, INSTALADO EM LATERAL - FORNECIMENTO E INSTALAÇÃO, AF. 122015	M	200,00	10,13	R\$ 2.026,00	200,00	0,00	0,00	200,00	100,00%	2.026,00	100,00%	0,00	2.026,00	100,00%
16.17	C1197	ELETROBUTO PVC BORGACHEL, PVC DN 60 MM (2") - FORNECIMENTO E INSTALAÇÃO, AF. 122015	M	400,00	28,44	R\$ 11.376,00	400,00	0,00	0,00	400,00	100,00%	11.376,00	100,00%	0,00	11.376,00	100,00%
16.18	91099	ELETROBUTO REÍRO BORGACHEL, PVC DN 60 MM (2") - FORNECIMENTO E INSTALAÇÃO, AF. 122015	M	100,00	27,97	R\$ 2.797,00	100,00	0,00	0,00	100,00	100,00%	2.797,00	100,00%	0,00	2.797,00	100,00%
16.19	C0466	BORGACHELA, TIPO PIV, METÁLICA, ATE 1"	LN	150,00	7,62	R\$ 1.143,00	0,00	0,00	0,00	150,00	0,00%	1.143,00	0,00%	0,00	1.143,00	0,00%
16.20	91926	CABO DE COBRE FLEXÍVEL ISOLADO, 2,5 MM², ANTI-CHAMAMA, 450/750 V, PARA CÍRCULOS TERMINAIS - FORNECIMENTO E INSTALAÇÃO, AF. 122015	M	1.400,00	4,61	R\$ 6.454,00	0,00	0,00	0,00	1.400,00	0,00%	6.454,00	0,00%	0,00	6.454,00	0,00%
16.21	91927	CABO DE COBRE FLEXÍVEL ISOLADO, 5,5 MM², ANTI-CHAMAMA, 0,6/1,0 KV, PARA CÍRCULOS TERMINAIS - FORNECIMENTO E INSTALAÇÃO, AF. 122015	M	600,00	6,15	R\$ 3.690,00	0,00	0,00	0,00	600,00	0,00%	3.690,00	0,00%	0,00	3.690,00	0,00%
16.22	91928	CABO DE COBRE FLEXÍVEL ISOLADO, 4 MM², ANTI-CHAMAMA, 450/750 V, PARA CÍRCULOS TERMINAIS - FORNECIMENTO E INSTALAÇÃO, AF. 122015	M	120,00	7,61	R\$ 913,20	0,00	0,00	0,00	120,00	0,00%	913,20	0,00%	0,00	913,20	0,00%
16.23	91933	CABO DE COBRE FLEXÍVEL ISOLADO, 0,6 MM², ANTI-CHAMAMA, 0,6/1,0 KV, PARA CÍRCULOS TERMINAIS - FORNECIMENTO E INSTALAÇÃO, AF. 122015	M	450,00	18,53	R\$ 8.334,00	0,00	0,00	0,00	450,00	0,00%	8.334,00	0,00%	0,00	8.334,00	0,00%

CONSTRUTORA EXITO LTDA - EPP
 CNPJ: 03.147.269/0001-93
JOSÉLIO PINHEIRO FALCÃO
 CREA Nº 13638-D
 ENGENHEIRO CIVIL

CONSTRUTORA EXITO LTDA - EPP
 CNPJ: 03.147.269/0001-93
Syomara Alves Barboza
 CPF Nº 817.428.603-97
 Titular/Administradora

Absolon Cavalcante Mota Neto
 Engenheiro Civil
 RNP: 061572761-1

Antonio Carlos de Freitas
 Sec. de Desenvolvimento Rural,
 Agricultura e Meio Ambiente
 Portaria 153/2024. CPF: 051.713.393-34



BOLETIM DE MEDIÇÃO

PREFEITURA MUNICIPAL DE JAGUARIBE/CE SECRETARIA DE DESENVOLVIMENTO RURAL AGRICULTURA E MEIO AMBIENTE		EMPRESA EXECUTORA: CONSTRUTORA EXITO CNPJ: 03.147.269/0001-93		MEDIÇÃO: 07 (setima) PERÍODO: 21/05/2024 a 25/06/2024		sexta-feira, 26 de julho de 2024 VALORES R\$:	
CONTRATAÇÃO DE EMPRESA ESPECIALIZADA PARA CONSTRUÇÃO DE UM MATADOURO PÚBLICO DE JAGUARIBE/CE.		CONTRATO Nº: 18.03.01/2022 CNO: 90.011.61077/5		FONTE DE RECURSO: CAIXA ECONÔMICA FEDERAL Nº OPERAÇÃO: 1074347 Nº SICOMV: 908711		18.03.01/2022 1.435.083,24 978.583,08 456.500,16 68,19%	
				VALOR DA MEDIÇÃO ATUAL:		117.910,70	

ITEM	CÓDIGO	DESCRIÇÃO DOS SERVIÇOS	CONTRATUAL			PLANILHA DA MEDIÇÃO			QUANTIDADE REALIZADA			VALOR (R\$)			
			UND	QTD	P. UNIT. R\$ C/BDI	P. TOTAL R\$ C/BDI	PERÍODO	ACIMA ANTERIOR	ACIMA ATUAL	PERC %	PERC %	PERÍODO	ACIMA ANTERIOR	ACIMA ATUAL	SALDO
16.24	9193	INTERRUPTOR SIMPLES (1 MÓDULO, 10A/250V, INCLUINDO SUPORTE E PLACA - FORNECIMENTO E INSTALAÇÃO. AF. 122015	UN	40,00	26,60	R\$ 984,00	0,00	0,00	0,00	0,00%	0,00%	0,00	0,00	984,00	0,00%
16.25	9195	CABO DE COBRE FLEXÍVEL ISOLADO, 16 MM² ANTI-CHAMA, 0,6/1,0 KV, PARA CIRCUITOS TERMINAIS - FORNECIMENTO E INSTALAÇÃO. AF. 122015	M	19,00	28,23	R\$ 536,37	0,00	0,00	0,00	0,00%	0,00%	0,00	0,00	536,37	0,00%
16.26	9195	INTERRUPTOR PARALELO (1 MÓDULO, 10A/250V, INCLUINDO SUPORTE E PLACA - FORNECIMENTO E INSTALAÇÃO. AF. 122015	UN	2,00	30,43	R\$ 60,86	0,00	0,00	0,00	0,00%	0,00%	0,00	0,00	60,86	0,00%
16.27	9199	INTERRUPTOR SIMPLES (3 MÓDULOS, 16A/250V, INCLUINDO SUPORTE E PLACA - FORNECIMENTO E INSTALAÇÃO. AF. 122015	UN	1,00	38,92	R\$ 38,92	0,00	0,00	0,00	0,00%	0,00%	0,00	0,00	38,92	0,00%
16.28	9200	TOURNAVAIS DE SINALIZAÇÃO (1 MÓDULO, 3P+T 10 A, INCLUINDO SUPORTE E PLACA - FORNECIMENTO E INSTALAÇÃO. AF. 122015	UN	4,00	26,00	R\$ 104,00	0,00	0,00	0,00	0,00%	0,00%	0,00	0,00	104,00	0,00%
16.29	91996	TOMADA MEIO DE EMBITRIL (1 MÓDULO, 3P+T 10 A, INCLUINDO SUPORTE E PLACA - FORNECIMENTO E INSTALAÇÃO. AF. 122015	UN	20,00	29,30	R\$ 586,00	0,00	0,00	0,00	0,00%	0,00%	0,00	0,00	586,00	0,00%
16.30	9284	ELIMINADOR DE FUMOS (1 UNIDADE, 10A/250V, INCLUINDO SUPORTE E PLACA - FORNECIMENTO E INSTALAÇÃO. AF. 122020	UN	34,00	124,27	R\$ 4.225,18	0,00	0,00	0,00	0,00%	0,00%	0,00	0,00	4.225,18	0,00%
16.31	9290	LIMENAMA TIPO PLANON REDONDA COM VÍDEO FORCO DE SOBREPOR. COM 1 ELIMINADOR DE FUMOS, 1 UN. DE SINALIZADOR, 1 UN. DE SINALIZADOR E 1 UN. DE SINALIZADOR. AF. 122020	UN	1,00	107,81	R\$ 107,81	0,00	0,00	0,00	0,00%	0,00%	0,00	0,00	107,81	0,00%
16.32	C048	ABANDREIA DE SOBREPOR COPO EM ALUMÍNIO, SOQUETE B-27, DUPLO, 10A VÍDEO TEMPERADO FORCO, COM LAMPADA ELÉTRICA COMPACTA DE 20W COMPLETA	UN	12,00	91,86	R\$ 1.102,32	0,00	0,00	0,00	0,00%	0,00%	0,00	0,00	1.102,32	0,00%
16.33	C4308	PARABOLA TIPO FRANKLIN C/ SINALIZADOR (FORNECIMENTO E MONTAGEM)	UN	1,00	3.336,14	R\$ 3.336,14	0,00	0,00	0,00	0,00%	0,00%	0,00	0,00	3.336,14	0,00%
16.34	C310	MASTO DE TERRA 5P*3A, 0,9m OCW 19130	UN	5,00	140,62	R\$ 704,60	0,00	0,00	0,00	0,00%	0,00%	0,00	0,00	704,60	0,00%
16.35	86977	COROALHA DE COBRE N3 30 MM², ENTERRADA, SEM ISOLADOR - FORNECIMENTO E INSTALAÇÃO. AF. 122017	M	15,00	56,30	R\$ 843,00	0,00	0,00	0,00	0,00%	0,00%	0,00	0,00	843,00	0,00%
16.36	102104	REGULADOR DE DISTRIBUIÇÃO, 75 KVA, TIPO ABACO, 60 Hz, CLASSE 15 KV, IMBROSO E COM 200V, 1 UN. DE SINALIZADOR, 1 UN. DE SINALIZADOR, 1 UN. DE SINALIZADOR E 1 UN. DE SINALIZADOR. AF. 122020	UN	1,00	13.704,69	R\$ 13.704,69	0,00	0,00	0,00	0,00%	0,00%	0,00	0,00	13.704,69	0,00%
16.37	C0969	POSTE DE CONCRETO DUPLO T, RESISTÊNCIA NOMINAL 250KG, H=11,000M, PESO APROXIMADO 400KG	UN	1,00	1.323,59	R\$ 1.323,59	0,00	0,00	0,00	0,00%	0,00%	0,00	0,00	1.323,59	0,00%
17	ESQUADRIAS DE MADEIRA					R\$ 22.121,73						0,00	0,00	22.121,73	0,00%
17.1	91337	KIT DE PORTA DE MADEIRA TIPO MEXICANA, MARCA PISADA, 01 SUPERFERRADA, PADRÃO POPULAR, MONTAGEM ESPECIALIZADA DE CÉLULAS INCLUSAS, DORRADA/CANALIZADA, 1 UN. DE SINALIZADOR, 1 UN. DE SINALIZADOR, 1 UN. DE SINALIZADOR E 1 UN. DE SINALIZADOR. AF. 122019	UN	5,00	2.066,56	R\$ 10.332,80	0,00	0,00	0,00	0,00%	0,00%	0,00	0,00	10.332,80	0,00%

CONSTRUTORA EXITO LTDA - EPP
 CNPJ: 03.147.269/0001-93
JOSCELIO PINHEIRO FALCÃO
 CREA Nº 13638-D
 ENGENHEIRO CIVIL

Absoleon Cavalcante Mota Neto
 Engenheiro Civil
 RMP: 061572761-1

CONSTRUTORA EXITO LTDA - EPP
 CNPJ: 03.147.269/0001-93
 Symara Alves Barbosa
 CPF Nº 817.428.603-97
 Titular/Administradora

CONSTRUTORA EXITO LTDA - EPP
 CNPJ: 03.147.269/0001-93
JOSCELIO PINHEIRO FALCÃO
 CREA Nº 13638-D
 ENGENHEIRO CIVIL

Antônio Carlos de Freitas
 Sec. de Desenvolvimento Rural,
 Agricultura e Meio Ambiente
 Portaria 153/2024 - CPF: 051.713.293-34



BOLETIM DE MEDIÇÃO

SECRETARIA DE DESENVOLVIMENTO RURAL AGRICULTURA E MEIO AMBIENTE PREFEITURA MUNICIPAL DE JAGUARIBE/CE		EMPRESA EXECUTORA: CONSTRUTORA EXITO CNPJ: 03.147.269/0001-93		MEDICAÇÃO: 07 (setima) PERÍODO: 21/05/2024 a 25/06/2024		VALORES R\$: CONTRATO: 18.03.01/2022 TOTAL: 1.435.083,24	
CONTRATO Nº: 18.03.01/2022 CNO: 90.011.6107775		FONTE DE RECURSO: CAIXA ECONÔMICA FEDERAL Nº OPERAÇÃO: 1074347 Nº SICONV: 908711		MEDICAÇÃO ACUMULADA SALDO: 456.506,16 PERC. % REALIZADO: 68,19%		VALOR DA MEDIÇÃO ATUAL: 117.910,70	

CONTRATAÇÃO DE EMPRESA ESPECIALIZADA PARA CONSTRUÇÃO DE UM MATADOURO PÚBLICO DE JAGUARIBE/CE.

ITEM	CÓDIGO	DESCRIÇÃO DOS SERVIÇOS	UNID	QTD	CONTRATUAL		PLANO DA MEDIÇÃO				QUANTIDADE REALIZADA				VALOR (R\$)			
					P. UNIT. R\$ (C/BI)	P. TOTAL R\$ (C/BI)	PERÍODO	ACUM. ANTERIOR	ACUM. ATUAL	SALDO	PERC. %	PERÍODO	ACUM. ANTERIOR	ACUM. ATUAL	SALDO	PERC. %		
17.2	98230	MOCA DE MADEIRA PARA PINTURA, BRANCA, ALTA DE 04 METROS, 60X60 CM, ESPESURA DE 1,5 CM, INCLUINDO DOBRADIÇAS - FORNECIMENTO E INSTALAÇÃO. AF. 12/2019	UN	1,00	407,92	R\$ 407,92	0,00	0,00	1,00	0,00%	0,00	0,00	0,00	0,00%	0,00	0,00	407,92	0,00%
17.3	101200	CERCA COM MECIÕES DE MADEIRA RÓTICA, DIÂMETRO 11 CM, ESPAÇAMENTO DE 1,5 M, 100 METROS, INCLUINDO GALVÃO, CASCAS, CASCAS DE ALUMÍNIO, CASCAS DE FERRO, FERRAGENS, ENCLUIVE INST. - FORNECIMENTO E INSTALAÇÃO. AF. 05/2020	M	291,00	39,11	R\$ 11.381,01	0,00	0,00	291,00	0,00%	0,00	0,00	0,00	0,00%	0,00	0,00	11.381,01	0,00%
18		ESQUADRIAS DE PEÇAS METÁLICAS				R\$ 22.192,86									3.938,03	18.254,83		17,74%
18.1	CT970	PORTA DE FERRO EM CHAPA	M2	38,01	291,51	R\$ 11.334,87	0,00	0,00	38,91	0,00%	0,00	0,00	0,00%	0,00	0,00	11.334,87	0,00%	
18.2	CT364	FERRILHO DE SOBREPOR OU EMBITIK GRANDE	UN	17,00	26,32	R\$ 447,44	0,00	0,00	17,00	0,00%	0,00	0,00	0,00%	0,00	0,00	447,44	0,00%	
18.3	CT426	GRABE DE FERRO DE PROTEÇÃO	M2	6,91	257,95	R\$ 1.782,43	0,00	6,91	1.782,43	100,00%	1.782,43	0,00	100,00%	1.782,43	0,00	0,00	0,00%	
18.4	CS423	TELA METÁLICA, AÇO GALVANIZADO, MALHA (11 X 13)MM2	M2	29,28	121,66	R\$ 3.562,20	0,00	0,00	29,28	0,00%	0,00	0,00	0,00%	0,00	0,00	3.562,20	0,00%	
18.5	CS776	SACADA DE MADEIROSO EM FERRO REDONDO 1"	M	8,00	209,45	R\$ 2.155,60	0,00	8,00	0,00	100,00%	2.155,60	0,00	100,00%	2.155,60	0,00	0,00	0,00%	
18.6	94570	JANELA DE ALUMÍNIO DE CORRER COM 2 PÓRTAS PARA VIDROS, COM VIDROS INCLUIVE ACABAMENTO COM AÇITO OU BRILHANTE E FERRAGENS, EXCLUIVE ALÇAR E CONTRAMARCO, FORNECIMENTO E INSTALAÇÃO. AF. 12/2019	M2	6,24	411,11	R\$ 2.690,13	0,00	0,00	6,24	0,00%	0,00	0,00	0,00	0,00%	0,00	0,00	2.690,13	0,00%
18.7	CT099	PORTÃO DE FERRO EM BARRA CHATA TIPO TROLINO	M2	0,99	222,41	R\$ 220,19	0,00	0,00	0,99	0,00%	0,00	0,00	0,00%	0,00	0,00	220,19	0,00%	
19		FEITORRIS, RODAPÉS E BANCADAS				R\$ 6.877,40									0,00	6.877,40		0,00%
19.1	101741	RODAPE EM MARMORITE, ALTURA 10CM, AF. 09/2020	M	218,29	21,87	R\$ 4.774,00	0,00	0,00	218,29	0,00%	0,00	0,00	0,00%	0,00	0,00	4.774,00	0,00%	
19.2	CS240	RODAPE EM FERRO DE ALUMÍNIO	M	30,49	28,71	R\$ 872,78	0,00	0,00	30,40	0,00%	0,00	0,00	0,00%	0,00	0,00	872,78	0,00%	
19.3	CS291	CONCRETO MOLDADO "IN LOCO" FCC, ACIMA DE 10 MM, INCLUSIVE LANÇAMENTO E CURA	M3	1,66	801,58	R\$ 1.330,62	0,00	0,00	1,66	0,00%	0,00	0,00	0,00%	0,00	0,00	1.330,62	0,00%	
20		PINTURAS				R\$ 27.840,55									0,00	27.840,55		0,00%
20.1	88415	APLICAÇÃO MANUAL DE FUNDO SELOADOR, ACÍDICO EM PAREDES EXTERNAS DE CASAS, AF. 06/2014	M2	1.418,25	2,92	R\$ 4.141,29	0,00	0,00	1.418,25	0,00%	0,00	0,00	0,00%	0,00	0,00	4.141,29	0,00%	
20.2	95105	TEXTURA ACRILICA, APLICAÇÃO MANUAL EM PAREDE, UMA DEMÃO, AF. 09/2016	M2	873,04	16,99	R\$ 14.832,95	0,00	0,00	873,04	0,00%	0,00	0,00	0,00%	0,00	0,00	14.832,95	0,00%	
20.3	CS288	PINTURA HIBRIDA	M2	111,23	12,17	R\$ 1.353,67	0,00	0,00	111,23	0,00%	0,00	0,00	0,00%	0,00	0,00	1.353,67	0,00%	

CONSTRUTORA EXITO LTDA - EPP
 CNPJ: 03.147.269/0001-93
 JOSCELIO PINHEIRO FALCÃO
 CREA Nº 13638-D
 ENGENHEIRO CIVIL

CONSTRUTORA EXITO LTDA - EPP
 CNPJ: 03.147.269/0001-93
 Svomara Alves Barboza
 CPF Nº 817.428.603-97
 Titular/Administradora

Absolon Cavalcante Moto Neto
 Engenheiro CIVIL
 RNP: 061572761-1

Aratório Carlos de Freitas
 Sec. de Desenvolvimento Rural,
 Agricultura e Meio Ambiente
 Portaria 157/2023, CPF: 051.141.933-34



BOLETIM DE MEDIÇÃO

SERVIÇOS		PLANILHA DA MEDIÇÃO										VALORES R\$					
ITEM	CODIGO	DESCRIÇÃO DOS SERVIÇOS	UND	QTD	P. UNIT. R\$ C/BDI	P. TOTAL R\$ C/BDI	PERÍODO	ACIM.ANTERIOR	ACIM.ATUAL	SALDO	PERC. %	PERÍODO	ACIM.ANTERIOR	ACIM.ATUAL	SALDO	PERC. %	
204	102218	ENTUBA TINTA DE ACABAMENTO (PIMENTADA) ESMALTE SINTÉTICO POCO EM MADEIRA, 2 DEMÃO, AF. 01/2021	M2	19,68	14,40	R\$ 283,39	0,00	0,00	0,00	19,68	0,00%	0,00	0,00	0,00	283,39	0,00%	
205	102213	ENTUBA VERZIN (INCOLOR) ALQUILADO EM MADEIRA, UNO INTERNO E EXTERNO, 2 DEMÃO, AF. 01/2021	M2	153,53	19,65	R\$ 3.016,86	0,00	0,00	0,00	3.016,86	0,00%	0,00	0,00	0,00	3.016,86	0,00%	
206	C1279	ESMALTE DUAS DEMÃO EM ESQUADRIAS DE FERRO	M2	89,53	47,05	R\$ 4.212,39	0,00	0,00	0,00	89,53	0,00%	0,00	0,00	0,00	4.212,39	0,00%	
21		SERVIÇOS COMPLEMENTARES				R\$ 702,85						0,00			702,85	0,00%	
21.1	99809	LIMPEZA DE PISO CERÂMICO OU PORCELANATO COM FANO ÚMIDO, AF. 04/2019	M2	384,07	1,83	R\$ 702,85	0,00	0,00	0,00	384,07	0,00%	0,00	0,00	0,00	702,85	0,00%	
TOTAL GERAL C/BDI R\$:						1.435.083,24					8,23%	117.910,70	860.672,38	978.583,08	456.500,16	66,110%	
PREFEITURA MUNICIPAL DE JAGUARIBE/CE		EMPRESA EXECUTORA:		MEDIÇÃO: 07 (setima)										sexta-feira, 26 de julho de 2024			
SECRETARIA DE DESENVOLVIMENTO RURAL, AGRICULTURA E MEIO AMBIENTE		CONSTRUTORA EXITO		PERÍODO:										CONTRATO:			
		CNPJ: 03.147.269/0001-93		21/05/2024 a 25/06/2024										18.03.01/2022			
CONTRATAÇÃO DE EMPRESA ESPECIALIZADA PARA CONSTRUÇÃO DE UM MATA-DOURO PÚBLICO DE JAGUARIBE/CE.		CONTRATO Nº: 18.03.01/2022		FONTE DE RECURSO:										VALORES R\$:			
		CND: 90.011.6107775		CAIXA ECONÔMICA FEDERAL										TOTAL:			
				Nº OPERAÇÃO: 1074347										1.435.083,24			
				Nº SICORV: 908711										MEDIÇÃO ACUMULADA:			
														978.583,08			
														PERC. % REALIZADO:			
														66,110%			
														VALOR DA MEDIÇÃO ATUAL:			
														117.910,70			

CONSTRUTORA EXITO LTDA - EPP
 CNPJ: 03.147.269/0001-93
JOSÉLO PINHEIRO FALCÃO
 CREA Nº 13058-D
 ENGENHEIRO CIVIL

CONSTRUTORA EXITO LTDA - EPP
 CNPJ: 03.147.269/0001-93
 Syomara Alves Barboza
 CPF Nº 817.428.603-97
 Titular/Administradora

Absolon Cavalcante Mota Neto
 Engenheiro Civil
 RNP: 061572761-1

Antônio Carlos de Freitas
 Sec. de Desenvolvimento Rural,
 Agricultura e Meio Ambiente
 Portaria 15.770/2024 - CPF: 06.117.993-34





PREFEITURA DE
JAGUARIBE

ORDEM DE SERVIÇO

Nº da Ordem de Serviço		Modalidade da Licitação
18.03.01/2022		CONCORRÊNCIA PÚBLICA
SECRETARIA DE INFRAESTRUTURA, TRANSPORTES E URBANISMO		
Nº da Licitação	Nº do Contrato	Data de Contrato
18.03.01/2022	18.03.01/2022	19 de julho de 2022
Contratado		
CONSTRUTORA EXITO EIRELI		
Endereço		
Rua Antônio Rodrigues Pinheiro, 775 - José Pessoa Filha - Jaguaribe/CE.		
Nº do CNPJ/CPF		Nº Telefone/E-mail
03.147.269/0001-93		-
Autorizo a execução dos serviços abaixo discriminados		
CONTRATAÇÃO DE EMPRESA ESPECIALIZADA PARA CONSTRUÇÃO DE UM MATADOURO PÚBLICO DE JAGUARIBE/CE		
Valor Global		
R\$ 1.435.419,89 (Hum milhão, quatrocentos e trinta e cinco mil, quatrocentos e dezenove reais e oitenta e nove centavos).		
Validade da proposta		Prazo de execução
60 (sessenta) dias		180 (cento e oitenta) dias

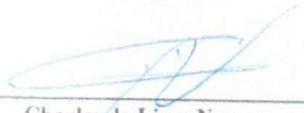
Jaguaribe - CE, 20 de julho de 2022.

Charles de Lima Nunes
Secretário Adjunto de Infraestrutura,
Transportes e Urbanismo

Syomara Alves Barboza
CONSTRUTORA EXITO EIRELI



MEMORIAL DE CÁLCULO - MEDIÇÃO 07

OBRA: CONTRATAÇÃO DE EMPRESA ESPECIALIZADA PARA CONSTRUÇÃO DE UM MATADOURO PÚBLICO DE JAGUARIBE/CE

CONTRATO: 18.03.01/2022

LOCAL: Rodovia CE 275, KM 6,7 - Jaguaribe/CE

PERÍODO: 21/05/2024 a 25/06/2024

ADMINISTRAÇÃO DA OBRA				
1.1	PM_001	ADMINISTRAÇÃO DA OBRA	1,5	Mês
DESCRIÇÃO		QUANTIDADE	TOTAL	UNIDADE
ADM DE OBRA		1,5	1,5	mês
REVESTIMENTO DE PAREDES				
9.1	87879	CHAPISCO APLICADO EM ALVENARIAS E ESTRUTURAS DE CONCRETO INTERNAS, COM COLHER DE PEDREIRO. ARGAMASSA TRAÇO 1:3 COM PREPARO EM BETONEIRA 400L. AF_06/2014	960,71	M2
DESCRIÇÃO		ÁREA (M2)	TOTAL	UNIDADE
CERÂMICA		749,17m2 (área de cerâmica) +223,67m2 (área de textura interna)(dados obtidos através do quadro de áreas) -(P7(1,50M X 2,3M)+C3(2,8M X 1,4M) + CA (3,4M X1,4M)	960,71	M2
9.2	87897	CHAPISCO APLICADO EM ALVENARIA (SEM PRESENÇA DE VÃOS) E ESTRUTURAS DE CONCRETO DE FACHADA, COM COLHER DE PEDREIRO. ARGAMASSA TRAÇO 1:3 COM PREPARO EM BETONEIRA 400L. AF_06/2014	760,74	M2
DESCRIÇÃO		ÁREA (M2)	TOTAL	UNIDADE
PINTURA		111,37m2 (ÁREA DE PINTURA HIDRACOR) +649,37m2 (ÁREA DE TEXTURA EXTERNA)(DADOS OBTIDOS ATRAVÉS DO QUADRO DE ÁREAS)	760,74	M2
REVESTIMENTO DE FORRO				
10.1	87886	CHAPISCO APLICADO NO TETO, COM DESEMPENADEIRA DENTADA. ARGAMASSA INDUSTRIALIZADA COM PREPARO MANUAL. AF 06/2014	14,37	M2
DESCRIÇÃO		ÁREA (M2)	TOTAL	UNIDADE
CHAPISCO p/ TETO		14,37 (DADOS OBTIDOS ATRAVÉS DO QUADRO DE ÁREAS)	14,37	M2
PISOS				
12.1	87690	CONTRAPISO EM ARGAMASSA TRAÇO 1:4 (CIMENTO E AREIA), PREPARO MECANICO COM BETONEIRA 400L, APLICADO EM ÁREAS SECAS SOBRE LAJE, NÃO ADERIDO, ESPESSURA 5CM.AF_06/2014	354,85	M2
DESCRIÇÃO		ÁREA (M2)	TOTAL	UNIDADE
CONTRAPISO		45,27+200,28+109,30 (DADOS OBTIDOS ATRAVÉS DO QUADRO DE ÁREAS)	354,85	M2
12.6	94990	EXECUÇÃO DE PASSEIO (CALÇADA) OU PISO DE CONCRETO COM CONCRETO MOLDADO IN LOCO. FEITO EM OBRA, ACABAMENTO CONVENCIONAL, NÃO ARMADO. AF_07/2016 (e=6cm)	13,87	M3
DESCRIÇÃO		ÁREA (M3)	TOTAL	UNIDADE
MATADOURO		((3,45+20,09+1,20+1+10,15+1,20+10,49+1,20)*1)+(52,20-6,72)(12,40+5,38)*0,60+77*1,5*0,06	13,87	M3
INSTALAÇÃO SANITÁRIA				
13.1	91792	(COMPOSIÇÃO REPRESENTATIVA) DO SERVIÇO DE INSTALAÇÃO DE TUBO DE PVC ,SÉRIE NORMAL, ESGOTO PREDIAL, DN 40 MM (INSTALADO EM RAMAL DE DESCARGA OU RAMAL DE ESGOTO SANITÁRIO). INCLUSIVE CONEXÕES, CORTES E FIXAÇÕES PARA PRÉDIOS. AF_10/2015	27,2	M
DESCRIÇÃO		COMPRIMENTO	TOTAL	UNIDADE
INSTALAÇÕES DE TUBO		2,20+0,7+1,00+1,00+3,00+3,00+1,20+3,30+1,5+1,5+1,0+1,5+1,5+1,5+1,5+0,8	27,2	M

CONSTRUTORA EXITO LTDA - EPP
 CNPJ: 03.147.269/0001-93
 JOSÉCELIO PINHEIRO FALCÃO
 CREA Nº 13638-D
 ENGENHEIRO CIVIL

CONSTRUTORA EXITO LTDA - EPP
 CNPJ: 03.147.269/0001-93
 Syomara Alves Barboza
 CPF Nº 817.428.603-97
 Titular/Administradora

Absolon Cavalcante Mota Neto
 Engenheiro Civil
 RMP: 061572761-1

Antônio Carlos de Freitas
 Sec. de Desenvolvimento Rural,
 Agricultura e Meio Ambiente
 Portaria 153/2024 CPF: 051.213.293-34



MEMORIAL DE CÁLCULO - MEDIÇÃO 07

OBRA: CONTRATAÇÃO DE EMPRESA ESPECIALIZADA PARA CONSTRUÇÃO DE UM MATADOURO PÚBLICO DE JAGUARIBE/CE

CONTRATO: 18.03.01/2022

LOCAL: Rodovia CE 275, KM 6,7 - Jaguaribe/CE

PERÍODO: 21/05/2024 a 25/06/2024

13.2	91793	(COMPOSIÇÃO REPRESENTATIVA) DO SERVIÇO DE INSTALAÇÃO DE TUBO DE PVC, SÉRIE NORMAL ESGOTO PREDIAL, DN 50 MM (INSTALADO EM RAMAL DE DESCARGA OU RAMAL DE ESGOTO SANITÁRIO). INCLUSIVE CONEXÕES, CORTES E FIXAÇÕES PARA PRÉDIOS. AF_10/2015	167,85	M
DESCRIÇÃO		COMPRIMENTO	TOTAL	UNIDADE
INSTALAÇÕES DE TUBO		3+4+2,5+4,5+3+4+3,5+4,6+3+4+4+4+6,7+3+3,5+4+1,5+2,4+1,6+2,7+3,1+2,4+3,2+4,3+4,3+4,7+1,2+7+10+3,8+3,7+3+4,5+1+2+4+4,5+(4,7+2,8+3,8+4,4+1,15+2,5+4+4,3)	167,85	M
13.3	91795	(COMPOSIÇÃO REPRESENTATIVA) DOS SERVIÇOS DE INSTALAÇÃO, DE TUBO PVC, SÉRIE NORMAL ESGOTO PREDIAL, dn 50 mm (INSTALADO EM RAMAL DE DESCARGA OU RAMAL DE ESGOTO SANITÁRIO) INCLUSIVE CONEXÕES, CORTES E FIXAÇÕES PARA PRÉDIOS. AF_10/2015	91,6	M
DESCRIÇÃO		COMPRIMENTO	TOTAL	UNIDADE
INSTALAÇÕES DE TUBO		0,8+1+2+2+2+22+12+22+9+4+4,6+4,20+1,50+4,5	91,6	M
13.4	91796	(COMPOSIÇÃO REPRESENTATIVA) DO SERVIÇO DE INSTALAÇÃO DE TUBO PVC, SÉRIE NORMAL, ESGOTO PREDIAL, DN 150 MM (INSTALADO EM SUB- COLETOR AÉREO), INCLUSIVE CONEXÕES, CORTES E FIXAÇÕES, PARA PRÉDIOS. AF_10/2015	87,9	M
DESCRIÇÃO		ÁREA (M2)	TOTAL	UNIDADE
INSTALAÇÕES DE TUBO		11+6,7+10,50+2,5+5+4,20+5,50+6,00+34+2,5	87,9	M
13.5	89710	RALO SECO, PVC, DN 100 X 40 MM, JUNTA SOLDÁVEL, FORNECIDO E INSTALADO EM RAMAL DE DESCARGA OU EM RAMAL DE ESGOTO SANITÁRIO. AF_12/2014	4,00	UN
DESCRIÇÃO		QUANTIDADE	TOTAL	UNIDADE
RALO		04 UNIDADES	4,00	UN
13.6	89707	CAIXA SIFONADA, PVC, DN 100 X 100 X 50 MM, JUNTA ELÁSTICA, FORNECIDA E INSTALADA EM RAMAL DE DESCARGA OU EM RAMAL DE ESGOTO SANITÁRIO. AF_12/2014	13,00	UN
DESCRIÇÃO		QUANTIDADE	TOTAL	UNIDADE
CAIXA SIFONADA		13 UNIDADES	13,00	UN
13.7	C1437	GRELHA DE FERRO P/ CANALETAS	8,99	M2
DESCRIÇÃO		ÁREA (M2)	TOTAL	UNIDADE
GRELAS DE FERRO		(13+1,5+1,85+1,3+2,3+5)*0,30+2,50*0,60	8,99	M2
13.8	C0606	CAIXA DE INSPEÇÃO EM ALVENARIA- TAMPA DE CONCRETO ESP=5 cm	12,16	M2
DESCRIÇÃO		ÁREA (M2)	TOTAL	UNIDADE
CAIXA DE INSPEÇÃO		0,8*0,8*19	12,16	M2
13.9	C0601	CAIXA DE GORDURA/SABÃO EM ALVENARIA	1	UN
DESCRIÇÃO		QUANTIDADE	TOTAL	UNIDADE
CAIXA P/MATADORO		01 UNIDADE	1	UN
15		INSTALAÇÕES HIDRAULICAS		

Antônio Carlos de Freitas
Sec. de Desenvolvimento Rural,
Agricultura e Meio Ambiente
Portaria 157/2024 CPF: 051.711.793-34

CONSTRUTORA EXITO LTDA - EPP
CNPJ: 03.147.269/0001-93
JOSCELIO PINHEIRO FALCÃO
CREA Nº 13638-D
ENGENHEIRO CIVIL

CONSTRUTORA EXITO LTDA - EPP
CNPJ: 03.147.269/0001-93
Syomara Alves Barboza
CPF Nº 817.428.603-97
Titular/Administradora

Absolon Cavalcante Mota Neto
Engenheiro Civil
RNP: 061572761-1



MEMORIAL DE CÁLCULO - MEDIÇÃO 07

OBRA: CONTRATAÇÃO DE EMPRESA ESPECIALIZADA PARA CONSTRUÇÃO DE UM MATADOURO PÚBLICO DE JAGUARIBE/CE

CONTRATO: 18.03.01/2022

LOCAL: Rodovia CE 275, KM 6,7 - Jaguaribe/CE

PERÍODO: 21/05/2024 a 25/06/2024

15.1	89356	TUBO, PVC, SOLDÁVEL, DN 25MM, INSTALADO EM RAMAL OU SUB- RAMAL DE ÁGUA - FORNECIMENTO E INSTALAÇÃO. AF_12/2014	221,65	M
DESCRIÇÃO		COMPRIMENTO	TOTAL	UNIDADE
VESTIÁRIOS		3+4,5+2,3+1,8+0,3+2,40+4,30+3,6+0,3*6+1,8*2+0,30+2,20+3,10+0,3*3+1,8*2	37,7	M
MATADOURO		1,7+2,8+3,3+2,10+0,6*5+3,5+0,6*2+3+0,6*2+3,5+2,5 +0,6*5+4,5+0,6*3+3,00+0,6*2+1,5+0,6*2+1+1,7+1,8+0,6*2+1,7*10	66,7	M
CURRAIS		2,5+12,5+4,7+1,8*2+3,5+13,6+3,4*2+1,4+18+2+1,4 +28,00+8,8+0,8+2+2,15+0,5*11	117,25	M
15.2	89357	TUBO , PVC, SOLDÁVEL, DN 32MM,INSTALADO EM RAMAL OU SUB-RAMAL DE ÁGUA - FORNECIMENTO E INSTALAÇÃO. AF_12/2014	106,6	M
DESCRIÇÃO		COMPRIMENTO	TOTAL	UNIDADE
TUBO		13,40+5,25+2+6,6+3,25+6,80+3,3+19,45+1,6+6,7+1,00+14,00+23,25	106,6	M
15.3	94650	TUBO, PVC, SOLDÁVEL , DN 40 MM, INSTALADO EM RESERVAÇÃO DE ÁGUA DE EDIFICAÇÕES QUE POSSUA RESERVATÓRIO DE FIBRA/FIBROCIMENTO FORNECIMENTO E INSTALAÇÃO. AF_06/2016	82,05	M
DESCRIÇÃO		ÁREA (M)	TOTAL	UNIDADE
TUBO		0,85+2,65+4,95+5,70+2,30+9,20+6,50+15,40+34,50	82,05	M
15.4	94651	TUBO, PVC, SOLDÁVEL, DN 50MM. INSTALADO EM RESERVAÇÃO DE ÁGUA DE EDIFICAÇÃO QUE POSSUA RESERVATÓRIO DE FIBRA/FIBROCIMENTO FORNECIMENTO E INSTALAÇÃO. AF_06/2016	60	M
DESCRIÇÃO		COMPRIMENTO	TOTAL	UNIDADE
TUBO		60 M	60	M
15.5	94653	TUBO, PVC, SOLDÁVEL ,DN 75 MM, INSTALADO EM RESERVAÇÃO DE ÁGUA DE EDIFICAÇÃO QUE POSSUA RESERVATÓRIO DE FIBRA / FIBROCIMENTO FORNECIMENTO E INSTALAÇÃO. AF_06/2016	6	M
DESCRIÇÃO		COMPRIMENTO	TOTAL	UNIDADE
tubo 75 mm		6 M	6	M
15.6	94500	REGISTRO DE GAVETA BRUTO, LATÃO ROSCÁVEL, 3, INSTALADO EM RESERVAÇÃO DE ÁGUA DE EDIFICAÇÃO QUE POSSUA RESERVATÓRIO DE FIBRA/FIBROCIMENTO FORNECIMENTO E INSTALAÇÃO . AF_06/2016	1	UN
DESCRIÇÃO		QUANTIDADE	TOTAL	UNIDADE
MATADOURO		01 UNIDADE	1	UN
15.7	94794	REGISTRO DE GAVETA BRUTO. LATÃO ROSCÁVEL, 11/2, COM ACABAMENTO E CANOPLA CROMADOS, INSTALADO EEM RESERVAÇÃO DE ÁGUA DE EDIFICAÇÃO QUE POSSUA RESERVATÓRIO DE FIBRA/FIBROCIMENTO FORNECIMENTO E INSTALAÇÃO. AF_06/2016	1	UN
DESCRIÇÃO		QUANTIDADE	TOTAL	UNIDADE
MATADOURO		01 UNIDADE	1	UN
15.8	89987	REGISTRO DE GAVETA BRUTO, LATÃO , ROSCÁVEL 3/4" , COM ACABAMENTO E CANOPLA CROMADOS, FORNECIDO E INSTALADO EM RAMAL DE ÁGUA. AF_12/2014	16	UN
DESCRIÇÃO		QUANTIDADE	TOTAL	UNIDADE
MATADOURO		16 UNIDADES	16	UN
15.9	89984	REGISTRO DE PRESSÃO BRUTO, LATÃO ROSCÁVEL, 1/2", COM ACABAMENTO E CANOPLA CROMADOS, FORNECIMENTO E INSTALADO EM RAMAL DE ÁGUA. AF_12/2014	5	UN

Antônio Carlos de Freitas
Sec. de Desenvolvimento Rural,
Agricultura e Meio Ambiente
Portaria 1531/2014 CPF: 051.213.293-34

CONSTRUTORA EXITO LTDA - EPP
CNPJ: 03.147.269/0001-93
JOSCELMO PINHEIRO FALCÃO
CREA Nº 13638-D
ENGENHEIRO CIVIL

CONSTRUTORA EXITO LTDA - EPP
CNPJ: 03.147.269/0001-93
Syomara Alves Barboza
CPF Nº 817.428.603-97
Titular/Administradora

Absolon Cavalcante Mota Neto
Engenheiro Civil
RNP: 061572761-7



MEMORIAL DE CÁLCULO - MEDIÇÃO 07

OBRA: CONTRATAÇÃO DE EMPRESA ESPECIALIZADA PARA CONSTRUÇÃO DE UM MATADOURO PÚBLICO DE JAGUARIBE/CE

CONTRATO: 18.03.01/2022

LOCAL: Rodovia CE 275, KM 6,7 - Jaguaribe/CE

PERÍODO: 21/05/2024 a 25/06/2024

DESCRIÇÃO	QUANTIDADE	TOTAL	UNIDADE
MATADOURO	05 UNIDADES	5	UN
15.24 99251	CAIXA ENTERRADA HIDRÁULICA RETANGULAR EM ALVENARIA COM TIJOLOS CERÂMICOS MACIÇOS, DIMENSÕES INTERNAS: 0,4X0,4X0,4M PARA REDE DE DRENAGEM. AF_05/2018	4	UN
DESCRIÇÃO	QUANTIDADE	TOTAL	UNIDADE
MATADOURO	04 UNIDADES	4	UN
16	INSTALAÇÕES ELÉTRICAS		
16.12 97888	CAIXA ENTERRADA ELÉTRICA RETANGULAR, EM ALVENARIA COM TIJOLOS CERÂMICOS, MACIÇOS, FUNDO COM BRITA, DIMENSÕES INTERNAS: 0,60X0,60X0,60M. AF_05/2018	6	UN
DESCRIÇÃO	QUANTIDADE	TOTAL	UNIDADE
MATADOURO	04 UNIDADES	6	UN
16.15 91871	ELETRODUTO RÍGIDO ROSCÁVEL, PVC, DN 25 MM (3/4"), PARA CIRCUITOS TERMINAIS, INSTALADO EM LAJE - FORNECIMENTO E INSTALAÇÃO. AF_12/2015	300	M
DESCRIÇÃO	COMPRIMENTO	TOTAL	UNIDADE
ELETRODUTO PARA CIRCUITOS	300M	300	M
16.16 91867	ELETRODUTO RÍGIDO ROSCÁVEL, PVC, DN 25 MM (3/4"), PARA CIRCUITOS TERMINAIS, INSTALDO EM LAJE- FORNECIMENTO E INSTALAÇÃO. AF_12/2015	200	M
DESCRIÇÃO	COMPRIMENTO	TOTAL	UNIDADE
ELETRODUTO PARA LAJE	200M	200	M
16.17 C1197	ELETRODUTO PVC ROSC. INCL CONEXÕES D=32mm (1")	400	M
DESCRIÇÃO	COMPRIMENTO	TOTAL	UNIDADE
ELETRODUTO	400M	400	M
16.18 93009	ELETRODUTO RÍGIDO ROSCÁVEL, PVC, DN 60 MM (2")- FORNECIMENTO E INSTALAÇÃO. 12/2015	100	M
DESCRIÇÃO	COMPRIMENTO	TOTAL	UNIDADE
ELETRODUTO	100 M	100	M

Antônio Carlos de Freitas
 Sec. de Desenvolvimento Rural,
 Agricultura e Meio Ambiente
 Portaria 157/2024 CPF: 051.717.293-34

 CONSTRUTORA EXITO LTDA - EPP
 CNPJ: 03.147.269/0001-93
 JOSÉ CELSO PINHEIRO FALCÃO
 CREA Nº 13638-D
 ENGENHEIRO CIVIL

 CONSTRUTORA EXITO LTDA - EPP
 CNPJ: 03.147.269/0001-93
 Syomara Alves Barboza
 CPF Nº 817.428.603-97
 Titular/ Administradora

 Absolon Cavalcante Mota Neto
 Engenheiro Civil
 RNP: 061572761-7



CADASTRO NACIONAL DE OBRAS - CNO

COMPROVANTE DE INSCRIÇÃO DE OBRA



Informações da obra

Número de inscrição da obra 90.011.61077/75	Nome da obra CONSTRUÇÃO DE UM MATADOURO PUBLICO DE JAGUARIBE
Data do cadastramento 29/07/2022 11:28	Origem do cadastramento e-CAC
ART RRT CIB	Cadastro Imobiliário
Data do início da obra 19/07/2022	CNAE 4120400 Construção de edifícios

Situação da obra

Situação Ativa	Data 19/07/2022
--------------------------	---------------------------

Endereço

País BRASIL	Município JAGUARIBE	UF CE	CEP 63.475-000
Bairro CENTRO	Logradouro PRACA SENADOR FERNANDES TAVORA	Número S/N	

Responsável

Nome CONSTRUTORA EXITO EIRELI	CPF/CNPJ 03.147.269/0001-93	Vínculo Dono da obra
Data de início da responsabilidade 19/07/2022	Data de término da responsabilidade	

Áreas Principais

Categoria	Destinação	Tipo de Obra	Área
Obra Nova	Edifício de Garagens	Alvenaria	6.030,60 m ²

Área Resultante

Área Resultante da Obra 6.030,60 m ²



ESTADO DO CEARÁ
PREFEITURA MUNICIPAL DE JAGUARIBE
SECRETARIA DA INF. TRANSPORTE E URBANISMO
LICENÇA DE OBRAS

Nº DA LICENÇA
519

DATA APROVAÇÃO
20/07/2022

PROCESSO **VALIDADE**
31/12/2024

ENDEREÇO ROD RODOVIA CE 275 (226), N° SN		COORDENADAS LONGITUDE: LATITUDE:		BAIRRO ZONA RURAL	
NATUREZA DA OBRA CONSTRUÇÃO	USO SERVIÇOS	CATEGORIA DE USO	ZONEAMENTO	TRIBUTÁVEL ISENTO	

DADOS DA OBRA

NOME / PROPRIETÁRIO MUNICÍPIO DE JAGUARIBE C.N.P.J.: 07.443.708/0001-66	CNPJ / CPF 07443708000166	OBRA PÚBLICA? NÃO
---	-------------------------------------	-----------------------------

PROJETO (AUTOR) ABSOLON CAVALCANTE MOTA NETO	CREA/CAU RNP 06157276111	ART CE20210788009
CPF:		

CONSTRUÇÃO (RESPONSÁVEL) JOSCELIO PINHEIRO FALCÃO	CREA/CAU RNP 0606639586	ART CE20231242262
CPF:		

COD. OBRA 519	ÁREA DO TERRENO 60.306,00 m ²	ÁREA CONSTRUÍDA 60306,00 m ²	TAXA OCUPAÇÃO 0,00 %	TAXA PERMEAB. 0,00 %	IND. DE APROV. 0,00
LOTEAMENTO			QUADRA(S)	LOTE(S)	CÓD DO IMÓVEL 0000000000

VALOR DA OBRA 1.435.419,89	DATA DO INÍCIO DA OBRA 31/05/2023
--------------------------------------	---

DATA DO INÍCIO DA PRORROGAÇÃO / /	DATA DO FIM DA PRORROGAÇÃO / /	DATA DO FINAL DA OBRA 31/10/2023
---	--	--

DESCRIÇÃO DO PROJETO
CONTRATAÇÃO DE EMPRESA ESPECIALIZADA PARA CONSTRUÇÃO DE UM MATADOURO PÚBLICO DE JAGUARIBE/CE.

OBSERVAÇÕES
LEI N° 1.439/2019 CAP. III ART. 9° PARÁGRAFO 1° A ADMINISTRAÇÃO PÚBLICA MUNICIPAL PODE, A QUALQUER MOMENTO, DETERMINAR A SUSPENSÃO TEMPORÁRIA PARA EXECUÇÃO DE OBRA OU SERVIÇO EM LOGRADOURO PÚBLICO, CASO SEJA CONSTATADO O DESCUMPRIMENTO DAS NORMAS DEFINIDAS NESTE CÓDIGO OU EM LEGISLAÇÃO PERTINENTE, FICANDO O MESMO SUJEITO A MULTAS E DEMAIS PENALIDADES PREVISTAS NO PLANO DIRETOR DO MUNICÍPIO. PARÁGRAFO

IMPRESSÃO
JAGUARIBE, 16 DE Fevereiro DE 2024
CÓD DE VALIDAÇÃO: 0101W2055X4970000519



Scanei para validar este documento

Rafael Gomes Diogenes
Rafael Gomes Diogenes
Secretário M. de Infraestrutura,
Trânsito e Urbanismo
PORTARIA 279/2021 CPF 802.213.063-09

ESTE DOCUMENTO É A PROVA DA SUA REGULARIZAÇÃO
MANTENHA EM UM LOCAL VISÍVEL

2



Anotação de Responsabilidade Técnica - ART
Lei nº 6.496, de 7 de dezembro de 1977

CREA-CE

ART OBRA / SERVIÇO
Nº CE20241418435

Conselho Regional de Engenharia e Agronomia do Ceará

COMPLEMENTAÇÃO à
CE20221027922

1. Responsável Técnico

JOSCELIO PINHEIRO FALCÃO

Título profissional: ENGENHEIRO CIVIL, ENGENHEIRO DE SEGURANCA DO TRABALHO

RNP: 0606639586

Registro: 33038CE

Empresa contratada: CONSTRUTORA EXITO LTDA

Registro : 0000309362-CE

2. Dados do Contrato

Contratante: PREEDITURA MUNICIPAL DE JAGUARIBE

PRAÇA SENADOR FERNANDES TÁVORA

Complemento:

Cidade: Jaguaribe

Bairro: CENTRO

UF: CE

CPF/CNPJ: 07.443.708/0001-66

Nº: S/N

CEP: 63475000

Contrato: 18.03.01/2022

Celebrado em: 19/07/2022

Valor: R\$ 1.435.419,89

Tipo de contratante: Pessoa Jurídica de Direito Público

Ação Institucional: NENHUMA - NÃO OPTANTE

3. Dados da Obra/Serviço

RODOVIA CE 275 (BR 226)

Complemento: CONCORRÊNCIA PÚBLICA N 18.03.01 2022

Cidade: JAGUARIBE

Data de Início: 31/03/2024

Finalidade: Infraestrutura

Proprietário: PREEDITURA MUNICIPAL DE JAGUARIBE

Bairro: ZONA RURAL DO MUNICÍPIO DE JAGUARIBE

UF: CE

Coordenadas Geográficas: -5.903463, -38.627658

Código: Não Especificado

Nº: S/N

CEP: 63475000

CPF/CNPJ: 07.443.708/0001-66

4. Atividade Técnica

16 - Execução

	Quantidade	Unidade
49 - Execução de obra > CONSTRUÇÃO CIVIL > EDIFICAÇÕES > DE EDIFICAÇÃO > #1.1.1.1 - DE ALVENARIA	1,00	un
49 - Execução de obra > GEOTECNIA E GEOLOGIA DA ENGENHARIA > OBRAS DE TERRA > DE OBRAS DE TERRA > #3.3.1.3 - ATERRRO	6.030,60	m3
49 - Execução de obra > ELETROTÉCNICA > INSTALAÇÕES ELÉTRICAS > DE INSTALAÇÕES ELÉTRICAS EM BAIXA TENSÃO > #1.1.10.1.2 - PARA FINS COMERCIAIS	1,00	un
49 - Execução de obra > CONSTRUÇÃO CIVIL > INSTALAÇÕES HIDROSSANITÁRIAS > #1.4.1 - DE SISTEMA DE ÁGUA POTÁVEL	1,00	un
49 - Execução de obra > CONSTRUÇÃO CIVIL > INSTALAÇÕES HIDROSSANITÁRIAS > #1.4.3 - DE INSTALAÇÃO DE SISTEMA DE ESGOTO SANITÁRIO	1,00	un

Após a conclusão das atividades técnicas o profissional deve proceder a baixa desta ART

5. Observações

Execução do Serviços de Construção de Um Matadouro Público de Jaguaribe/CE, Conforme Contrato nº 18.03.01/2022.
Aditivo: 4º ADITIVO PRORROGAÇÃO DO PRAZO

6. Declarações

7. Entidade de Classe

ASSOCIAÇÃO BRASILEIRA DE ENGENHEIROS CIVIS (ABENC)

8. Assinaturas

Declaro serem verdadeiras as informações acima

Local _____ de _____ de _____ data

JOSCELIO PINHEIRO
FALCAO:31557686300

JOSCELIO PINHEIRO FALCAO - CREA-CE 33038-00

Antônio Carlos de Freitas
Sec. de Desenvolvimento Rural

PREEDITURA MUNICIPAL DE JAGUARIBE - CNPJ: 07.443.708/0001-66
Portaria 153/2024 CPF: 051.213.293-34

9. Informações

* A ART é válida somente quando quitada, mediante apresentação do comprovante do pagamento ou conferência no site do Crea.

10. Valor

Esta ART é isenta de taxa

Registrada em: 14/05/2024

A autenticidade desta ART pode ser verificada em: <https://crea-ce.sites.com.br/publico/>, com a chave: 4664z
Impresso em: 14/05/2024 às 09:46:02 por: , ip: 192.168.100.1

www.crea.org.br

faleconosco@crea.org.br

Tel: (65) 3453-5800

Fax: (88) 3453-5804





Anotação de Responsabilidade Técnica - ART
Lei nº 6.496, de 7 de dezembro de 1977

CREA-CE

ART OBRA / SERVIÇO
Nº CE20241340643

Conselho Regional de Engenharia e Agronomia do Ceará

INICIAL

1. Responsável Técnico

ABSOLON CAVALCANTE MOTA NETO

Título profissional: ENGENHEIRO CIVIL, ESPECIALIZAÇÃO EM BIM - BUILDING INFORMATION MODELING

RNP: 0615727611

Registro: 324190CE

Empresa contratada: ABSOLON CAVALCANTE MOTA NETO EIRELI ME

Registro: 0010377441-CE

2. Dados do Contrato

Contratante: MUNICIPIO DE JAGUARIBE

PRAÇA SENADOR FERNANDES TÁVORA

Complemento:

Cidade: JAGUARIBE

Bairro: CENTRO

UF: CE

CPF/CNPJ: 07.443.708/0001-66

Nº: S/N

CEP: 63475000

Contrato: Não especificado

Celebrado em:

Valor: R\$ 6.700,00

Tipo de contratante: Pessoa Jurídica de Direito Público

Ação Institucional: NENHUMA - NÃO OPTANTE

3. Dados da Obra/Serviço

PRAÇA SENADOR FERNANDES TAVORA

Complemento:

Cidade: JAGUARIBE

Data de Início: 04/01/2023

Finalidade:

Proprietário: MUNICIPIO DE JAGUARIBE

Bairro: CENTRO

UF: CE

Coordenadas Geográficas: -5.904740, -38.621789

Código: Não Especificado

Nº: S/N

CEP: 63475000

CPF/CNPJ: 07.443.708/0001-66

4. Atividade Técnica

14 - Elaboração

	Quantidade	Unidade
80 - Projeto > SANEAMENTO AMBIENTAL > SISTEMA DE ESGOTO/RESÍDUOS > DE COLETA DE RESÍDUOS SÓLIDOS > #6.2.2.1 - DOMICILIARES E DE LIMPEZA URBANA	6,00	h
80 - Projeto > TRANSPORTES > INFRAESTRUTURA URBANA > DE PAVIMENTAÇÃO > #4.2.1.3 - EM PARALELEPÍPEDO PARA VIAS URBANAS	6,00	h
80 - Projeto > ELETROTÉCNICA > SISTEMAS DE ILUMINAÇÃO > #11.11.1 - DE SISTEMAS DE ILUMINAÇÃO	6,00	h
80 - Projeto > CONSTRUÇÃO CIVIL > EDIFICAÇÕES > DE EDIFICAÇÃO > #1.1.1.1 - DE ALVENARIA	6,00	h
80 - Projeto > CONSTRUÇÃO CIVIL > EDIFICAÇÕES > DE EDIFICAÇÃO > #1.1.1.3 - EM SISTEMA PRÉ-FABRICADO	6,00	h
80 - Projeto > SANEAMENTO AMBIENTAL > SISTEMA DE ABASTECIMENTO DE ÁGUA > DE SISTEMA DE ABASTECIMENTO DE ÁGUA > #6.1.3.2 - ESTAÇÃO DE TRATAMENTO DE ÁGUA	6,00	h
80 - Projeto > OBRAS HIDRÁULICAS E RECURSOS HÍDRICOS > SISTEMAS DE DRENAGEM PARA OBRAS CIVIS > DE SISTEMAS DE DRENAGEM PARA OBRAS CIVIS > #5.3.1.6 - GALERIA	6,00	h
80 - Projeto > SANEAMENTO AMBIENTAL > SISTEMA DE ESGOTO/RESÍDUOS > DE SISTEMA DE ESGOTO/RESÍDUOS LÍQUIDOS > #6.2.1.12 - DESOBSTRUÇÃO DE CANALIZAÇÃO	6,00	h

16 - Execução

	Quantidade	Unidade
35 - Elaboração de orçamento > SANEAMENTO AMBIENTAL > SISTEMA DE ESGOTO/RESÍDUOS > DE COLETA DE RESÍDUOS SÓLIDOS > #6.2.2.1 - DOMICILIARES E DE LIMPEZA URBANA	6,00	h
35 - Elaboração de orçamento > TRANSPORTES > INFRAESTRUTURA URBANA > DE PAVIMENTAÇÃO > #4.2.1.3 - EM PARALELEPÍPEDO PARA VIAS URBANAS	6,00	h
35 - Elaboração de orçamento > ELETROTÉCNICA > SISTEMAS DE ILUMINAÇÃO > #11.11.1 - DE SISTEMAS DE ILUMINAÇÃO	6,00	h
35 - Elaboração de orçamento > CONSTRUÇÃO CIVIL > EDIFICAÇÕES > DE EDIFICAÇÃO > #1.1.1.1 - DE ALVENARIA	6,00	h
35 - Elaboração de orçamento > CONSTRUÇÃO CIVIL > EDIFICAÇÕES > DE EDIFICAÇÃO > #1.1.1.3 - EM SISTEMA PRÉ-FABRICADO	6,00	h

A autenticidade desta ART pode ser verificada em: <https://crea-ce.sitac.com.br/publico/>, com a chave: eA26A
Impresso em: 09/01/2024 às 15:22:39 por: , ip: 187.19.232.74

www.crea-ce.org.br

faleconosco@crea-ce.org.br

Tel: (85) 3453-5800

Fax: (85) 3453-5804





Anotação de Responsabilidade Técnica - ART
Lei nº 6.496, de 7 de dezembro de 1977

CREA-CE

ART OBRA / SERVIÇO
Nº CE20241340643

Conselho Regional de Engenharia e Agronomia do Ceará

	Quantidade	Unidade
35 - Elaboração de orçamento > SANEAMENTO AMBIENTAL > SISTEMA DE ABASTECIMENTO DE ÁGUA > DE SISTEMA DE ABASTECIMENTO DE ÁGUA > #6.1.3.2 - ESTAÇÃO DE TRATAMENTO DE ÁGUA	6,00	h
35 - Elaboração de orçamento > OBRAS HIDRÁULICAS E RECURSOS HÍDRICOS > SISTEMAS DE DRENAGEM PARA OBRAS CIVIS > DE SISTEMAS DE DRENAGEM PARA OBRAS CIVIS > #5.3.1.6 - GALERIA	6,00	h
35 - Elaboração de orçamento > SANEAMENTO AMBIENTAL > SISTEMA DE ESGOTO/RESÍDUOS > DE SISTEMA DE ESGOTO/RESÍDUOS LÍQUIDOS > #6.2.1.12 - DESOBSTRUÇÃO DE CANALIZAÇÃO	6,00	h
18 - Fiscalização		
60 - Fiscalização de obra > SANEAMENTO AMBIENTAL > SISTEMA DE ESGOTO/RESÍDUOS > DE COLETA DE RESÍDUOS SÓLIDOS > #6.2.2.1 - DOMICILIARES E DE LIMPEZA URBANA	6,00	h/d
60 - Fiscalização de obra > TRANSPORTES > INFRAESTRUTURA URBANA > DE PAVIMENTAÇÃO > #4.2.1.3 - EM PARALELEPIPEDO PARA VIAS URBANAS	6,00	h/d
60 - Fiscalização de obra > ELETROTÉCNICA > SISTEMAS DE ILUMINAÇÃO > #11.11.1 - DE SISTEMAS DE ILUMINAÇÃO	6,00	h/d
60 - Fiscalização de obra > CONSTRUÇÃO CIVIL > EDIFICAÇÕES > DE EDIFICAÇÃO > #1.1.1.1 - DE ALVENARIA	6,00	h/d
60 - Fiscalização de obra > CONSTRUÇÃO CIVIL > EDIFICAÇÕES > DE EDIFICAÇÃO > #1.1.1.3 - EM SISTEMA PRÉ-FABRICADO	6,00	h/d
60 - Fiscalização de obra > SANEAMENTO AMBIENTAL > SISTEMA DE ABASTECIMENTO DE ÁGUA > DE SISTEMA DE ABASTECIMENTO DE ÁGUA > #6.1.3.2 - ESTAÇÃO DE TRATAMENTO DE ÁGUA	6,00	h/d
60 - Fiscalização de obra > OBRAS HIDRÁULICAS E RECURSOS HÍDRICOS > SISTEMAS DE DRENAGEM PARA OBRAS CIVIS > DE SISTEMAS DE DRENAGEM PARA OBRAS CIVIS > #5.3.1.6 - GALERIA	6,00	h/d
60 - Fiscalização de obra > SANEAMENTO AMBIENTAL > SISTEMA DE ESGOTO/RESÍDUOS > DE SISTEMA DE ESGOTO/RESÍDUOS LÍQUIDOS > #6.2.1.12 - DESOBSTRUÇÃO DE CANALIZAÇÃO	6,00	h/d
60 - Fiscalização de obra > SANEAMENTO AMBIENTAL > SISTEMA DE ESGOTO/RESÍDUOS > DE COLETA DE RESÍDUOS SÓLIDOS > #6.2.2.1 - DOMICILIARES E DE LIMPEZA URBANA	6,00	h/d
60 - Fiscalização de obra > SANEAMENTO AMBIENTAL > SISTEMA DE ESGOTO/RESÍDUOS > DE COLETA DE RESÍDUOS SÓLIDOS > #6.2.2.4 - DA CONSTRUÇÃO CIVIL	6,00	h/d

Após a conclusão das atividades técnicas o profissional deve proceder a baixa desta ART

5. Observações

PRESTAÇÃO DE SERVIÇOS NA ÁREA DE ENGENHARIA CIVIL, GERENCIANDO, ELABORANDO PROJETO, ELABORAÇÃO DE ORÇAMENTO, PLANEJANDO E FISCALIZANDO AS OBRAS PÚBLICAS E ELABORANDO PROJETOS.

6. Declarações

- Declaro que estou cumprindo as regras de acessibilidade previstas nas normas técnicas da ABNT, na legislação específica e no decreto n. 5296/2004.

7. Entidade de Classe

NENHUMA - NÃO OPTANTE

8. Assinaturas

Declaro serem verdadeiras as informações acima

Local _____ de _____ data _____

ABSOLON CAVALCANTE
MOTA NETO: 03183275384

ABSOLON CAVALCANTE MOTA NETO - CPF: 031.852.753-84

Antônio Carlos de Freitas
MUNICÍPIO DE JAGUARIBE - CNPJ: 07.443.709/0001-66

Sec. de Desenvolvimento Rural,
Agricultura e Meio Ambiente

Portaria 153/2024 CPF: 051.713.293-34

9. Informações

* A ART é válida somente quando quitada, mediante apresentação do comprovante do pagamento ou conferência no site do Crea.

10. Valor

Valor da ART: R\$ 99,64 Registrada em: 05/01/2024 Valor pago: R\$ 99,64 Nosso Número: 8216648823

A autenticidade desta ART pode ser verificada em: <https://crea-ce.sitac.com.br/publico/>, com a chave: aA26A
Impresso em: 09/01/2024 às 15:22:39 por: ip: 187.19.232.74

www.crea-ce.org.br faleconosco@crea-ce.org.br
Tel: (85) 3453-5800 Fax: (85) 3453-5804





**CONSTRUTORA
EXITO**

"A persistência é o caminho do êxito"

À
PREFEITURA MUNICIPAL DE JAGUARIBE-CE.

DECLARAÇÃO

A empresa **CONSTRUTORA EXITO LTDA-EPP**, inscrita no **CNPJ sob nº 03.147.269/0001-93**, com sede na **RUA ANTÔNIO RODRIGUES PINHEIRO Nº 775, BAIRRO JOSÉ PESSOA FILHO, NA CIDADE DE JAGUARIBE/CE**, neste ato representada pela Titular/Administradora a Senhora. **SYOMARA ALVES BARBOZA**, Carteira de Identidade nº **290916195**, Órgão Expedidor **SSP/CE** e CPF nº **817.428.603-97**, **DECLARA**, que não possui em seu Quadro Funcional e/ou no seu Quadro Societário, Servidor Público ou Dirigente de órgão e/ou Entidade Contratante ou Responsável Pela Licitação.

Pelo que, por ser a expressão da verdade, firma a presente, sob as penas da Lei.

Jaguaribe/CE; 26 de Junho de 2024

CONSTRUTORA EXITO LTDA - EPP
CNPJ: 03.147.269/0001-93
Syomara Alves Barboza
CPF Nº 817.428.603-97
Titular/Administradora





MINISTÉRIO DA FAZENDA
Secretaria da Receita Federal do Brasil
Procuradoria-Geral da Fazenda Nacional

**CERTIDÃO POSITIVA COM EFEITOS DE NEGATIVA DE DÉBITOS RELATIVOS AOS TRIBUTOS
FEDERAIS E À DÍVIDA ATIVA DA UNIÃO**

Nome: **CONSTRUTORA EXITO LTDA**
CNPJ: **03.147.269/0001-93**

Ressalvado o direito de a Fazenda Nacional cobrar e inscrever quaisquer dívidas de responsabilidade do sujeito passivo acima identificado que vierem a ser apuradas, é certificado que:

1. não constam pendências relativas aos débitos administrados pela Secretaria da Receita Federal do Brasil (RFB); e
2. constam nos sistemas da Procuradoria-Geral da Fazenda Nacional (PGFN) débitos inscritos em Dívida Ativa da União (DAU) com exigibilidade suspensa nos termos do art. 151 da Lei nº 5.172, de 25 de outubro de 1966 - Código Tributário Nacional (CTN), ou garantidos mediante bens ou direitos, ou com embargos da Fazenda Pública em processos de execução fiscal, ou objeto de decisão judicial que determina sua desconsideração para fins de certificação da regularidade fiscal.

Conforme disposto nos arts. 205 e 206 do CTN, este documento tem os mesmos efeitos da certidão negativa.

Esta certidão é válida para o estabelecimento matriz e suas filiais e, no caso de ente federativo, para todos os órgãos e fundos públicos da administração direta a ele vinculados. Refere-se à situação do sujeito passivo no âmbito da RFB e da PGFN e abrange inclusive as contribuições sociais previstas nas alíneas 'a' a 'd' do parágrafo único do art. 11 da Lei nº 8.212, de 24 de julho de 1991.

A aceitação desta certidão está condicionada à verificação de sua autenticidade na Internet, nos endereços <<http://rfb.gov.br>> ou <<http://www.pgfn.gov.br>>.

Certidão emitida gratuitamente com base na Portaria Conjunta RFB/PGFN nº 1.751, de 2/10/2014.
Emitida às 11:37:33 do dia 05/07/2024 <hora e data de Brasília>.

Válida até 01/01/2025.

Código de controle da certidão: **129C.8A83.05BB.C3FF**

Qualquer rasura ou emenda invalidará este documento.



GOVERNO DO
ESTADO DO CEARÁ
Procuradoria Geral do Estado

Certidão Negativa de Débitos Estaduais

202409316373

Emitida para os efeitos da Instrução Normativa Nº 13 de 02/03/2001

IDENTIFICAÇÃO DO(A) REQUERENTE
Inscrição Estadual: 065005929
CNPJ / CPF: 03147269000193
RAZÃO SOCIAL: CONSTRUTORA EXITO LTDA

Ressalvado o direito da Fazenda Estadual de inscrever e cobrar as dívidas que venham a ser apuradas, certifico, para fins de direito, que revendo os registros do Cadastro de Inadimplentes da Fazenda Pública Estadual - CADINE, verificou-se nada existir em nome do(a) requerente acima identificado(a) até a presente data e horário, e, para constar, foi emitida esta certidão.

EMITIDA VIA INTERNET EM 23/07/2024 ÀS 17:13:23
VÁLIDA ATÉ 21/09/2024

A autenticidade deste documento deverá ser comprovada via Internet, no endereço
www.sefaz.ce.gov.br



PREFEITURA MUNICIPAL DE JAGUARIBE
SECRETARIA DO PLANEJAMENTO E GESTÃO
CERTIDÃO NEGATIVA DE DÉBITOS

Nº 000000253

Razão Social

CONSTRUTORA EXITO LTDA

INSCRIÇÃO ECONÔMICA Documento

0000001411

C.N.P.J.: 03147269000193

Bairro

JOSE PESSOA FILLHO

CEP

63475000

Localizado RUA ANTONIO RODRIGUES PINHEIRO, 775 - - JAGUARIBE-CE

DADOS DO CONTRIBUINTE OU RESPONSÁVEL

Inscrição Contribuinte / Nome

457174 - CONSTRUTORA EXITO LTDA

Endereço

RUA ANTONIO RODRIGUES PINHEIRO, 775

Documento

C.N.P.J.: 03.147.269/0001-93

JOSE PESSOA FILLHO JAGUARIBE-CE CEP: 63475000

No. Requerimento

000000253/2024

Natureza jurídica

Pessoa Jurídica

CERTIDÃO

Certificamos para os devidos fins, que revendo os registros dos cadastros da dívida ativa e de inadimplentes desta Secretaria, constata-se - até a presente data - não existirem em nome do(a) requerente, nenhuma pendência relativa a tributos municipais.

SECRETARIA DO PLANEJAMENTO E GESTÃO se reserva o direito de inscrever e cobrar as dívidas que posteriormente venham a ser apurados. Para Constar, foi lavrada a presente Certidão.

A aceitação desta certidão está condicionada à verificação de sua autenticidade na internet, nos seguinte endereço: <https://www.jaguaribe.ce.gov.br/>

JAGUARIBE-CE, 03 DE JUNHO DE 2024

Esta certidão é válida por 090 dias contados da data de emissão

VALIDA ATÉ: 31/08/2024

COD. VALIDAÇÃO 000000253





PREFEITURA MUNICIPAL DE JAGUARIBE
SECRETARIA DO PLANEJAMENTO E GESTÃO

VALIDAÇÃO DE CERTIDÃO

Nº: 2024 / 0000000253

DOCUMENTO: C.N.P.J.: 03.147.269/0001-93
DATA DE EMISSÃO: 03/06/2024

Esta CERTIDÃO NEGATIVA DE DÉBITOS foi emitida pelo Sistema SEFIN Online sendo válida até 31/08/24
JAGUARIBE-CE, 03 DE JUNHO DE 2024

CERTIDÃO VALIDADA VIA INTERNET
em 23/07/24 às 17:17:13

[Voltar](#)[Imprimir](#)

Certificado de Regularidade do FGTS - CRF

Inscrição: 03.147.269/0001-93
Razão Social: CONSTRUTORA EXITO LTDA
Endereço: RUA ANTONIO RODRIGUES PINHEIRO 775 / JOSE PESSOA FILHO / JAGUARIBE / CE / 63475-000

A Caixa Econômica Federal, no uso da atribuição que lhe confere o Art. 7, da Lei 8.036, de 11 de maio de 1990, certifica que, nesta data, a empresa acima identificada encontra-se em situação regular perante o Fundo de Garantia do Tempo de Serviço - FGTS.

O presente Certificado não servirá de prova contra cobrança de quaisquer débitos referentes a contribuições e/ou encargos devidos, decorrentes das obrigações com o FGTS.

Validade: 19/07/2024 a 17/08/2024

Certificação Número: 2024071921560824484710

Informação obtida em 25/07/2024 09:39:30

A utilização deste Certificado para os fins previstos em Lei esta condicionada a verificação de autenticidade no site da Caixa:
www.caixa.gov.br



PODER JUDICIÁRIO
JUSTIÇA DO TRABALHO

CERTIDÃO NEGATIVA DE DÉBITOS TRABALHISTAS

Nome: CONSTRUTORA EXITO LTDA (MATRIZ E FILIAIS)
CNPJ: 03.147.269/0001-93
Certidão n°: 51267097/2024
Expedição: 23/07/2024, às 17:19:19
Validade: 19/01/2025 - 180 (cento e oitenta) dias, contados da data de sua expedição.

Certifica-se que **CONSTRUTORA EXITO LTDA (MATRIZ E FILIAIS)**, inscrito(a) no CNPJ sob o n° **03.147.269/0001-93**, **NÃO CONSTA** como inadimplente no Banco Nacional de Devedores Trabalhistas.

Certidão emitida com base nos arts. 642-A e 883-A da Consolidação das Leis do Trabalho, acrescentados pelas Leis ns.º 12.440/2011 e 13.467/2017, e no Ato 01/2022 da CGJT, de 21 de janeiro de 2022. Os dados constantes desta Certidão são de responsabilidade dos Tribunais do Trabalho.

No caso de pessoa jurídica, a Certidão atesta a empresa em relação a todos os seus estabelecimentos, agências ou filiais.

A aceitação desta certidão condiciona-se à verificação de sua autenticidade no portal do Tribunal Superior do Trabalho na Internet (<http://www.tst.jus.br>).

Certidão emitida gratuitamente.

INFORMAÇÃO IMPORTANTE

Do Banco Nacional de Devedores Trabalhistas constam os dados necessários à identificação das pessoas naturais e jurídicas inadimplentes perante a Justiça do Trabalho quanto às obrigações estabelecidas em sentença condenatória transitada em julgado ou em acordos judiciais trabalhistas, inclusive no concernente aos recolhimentos previdenciários, a honorários, a custas, a emolumentos ou a recolhimentos determinados em lei; ou decorrentes de execução de acordos firmados perante o Ministério Público do Trabalho, Comissão de Conciliação Prévia ou demais títulos que, por disposição legal, contiver força executiva.

 REPÚBLICA FEDERATIVA DO BRASIL CADASTRO NACIONAL DA PESSOA JURÍDICA		
NÚMERO DE INSCRIÇÃO 03.147.269/0001-93 MATRIZ	COMPROVANTE DE INSCRIÇÃO E DE SITUAÇÃO CADASTRAL	DATA DE ABERTURA 14/05/1999
NOME EMPRESARIAL CONSTRUTORA EXITO LTDA		
TÍTULO DO ESTABELECIMENTO (NOME DE FANTASIA) CONSTRUTORA EXITO		PORTE EPP
CÓDIGO E DESCRIÇÃO DA ATIVIDADE ECONÔMICA PRINCIPAL 41.20-4-00 - Construção de edifícios		
CÓDIGO E DESCRIÇÃO DAS ATIVIDADES ECONÔMICAS SECUNDÁRIAS 23.30-3-01 - Fabricação de estruturas pré-moldadas de concreto armado, em série e sob encomenda 23.30-3-04 - Fabricação de casas pré-moldadas de concreto 38.11-4-00 - Coleta de resíduos não-perigosos 38.12-2-00 - Coleta de resíduos perigosos 42.11-1-01 - Construção de rodovias e ferrovias 42.12-0-00 - Construção de obras de arte especiais 42.13-8-00 - Obras de urbanização - ruas, praças e calçadas 42.22-7-01 - Construção de redes de abastecimento de água, coleta de esgoto e construções correlatas, exceto obras de irrigação 42.22-7-02 - Obras de irrigação 42.92-8-01 - Montagem de estruturas metálicas 42.99-5-01 - Construção de instalações esportivas e recreativas 42.99-5-99 - Outras obras de engenharia civil não especificadas anteriormente 43.11-8-01 - Demolição de edifícios e outras estruturas 43.11-8-02 - Preparação de canteiro e limpeza de terreno 43.12-6-00 - Perfurações e sondagens 43.13-4-00 - Obras de terraplenagem 43.30-4-99 - Outras obras de acabamento da construção 43.99-1-03 - Obras de alvenaria 43.99-1-05 - Perfuração e construção de poços de água 71.11-1-00 - Serviços de arquitetura		
CÓDIGO E DESCRIÇÃO DA NATUREZA JURÍDICA 206-2 - Sociedade Empresária Limitada		
LOGRADOURO R ANTONIO RODRIGUES PINHEIRO	NÚMERO 775	COMPLEMENTO *****
CEP 63.475-000	BAIRRO/DISTRITO JOSE PESSOA FILHO	MUNICÍPIO JAGUARIBE
UF CE		
ENDEREÇO ELETRÔNICO CONSTRUTORAEXITO@HOTMAIL.COM	TELEFONE (88) 3522-2713	
ENTE FEDERATIVO RESPONSÁVEL (EFR) *****		
SITUAÇÃO CADASTRAL ATIVA	DATA DA SITUAÇÃO CADASTRAL 03/11/2005	
MOTIVO DE SITUAÇÃO CADASTRAL		
SITUAÇÃO ESPECIAL *****	DATA DA SITUAÇÃO ESPECIAL *****	

Aprovado pela Instrução Normativa RFB nº 2.119, de 06 de dezembro de 2022.

Emitido no dia 23/07/2024 às 15:46:34 (data e hora de Brasília).

Página: 1/2

			
REPÚBLICA FEDERATIVA DO BRASIL			
CADASTRO NACIONAL DA PESSOA JURÍDICA			
NÚMERO DE INSCRIÇÃO 03.147.269/0001-93 MATRIZ	COMPROVANTE DE INSCRIÇÃO E DE SITUAÇÃO CADASTRAL	DATA DE ABERTURA 14/05/1999	
NOME EMPRESARIAL CONSTRUTORA EXITO LTDA			
CÓDIGO E DESCRIÇÃO DAS ATIVIDADES ECONÔMICAS SECUNDÁRIAS 71.12-0-00 - Serviços de engenharia 71.19-7-01 - Serviços de cartografia, topografia e geodésia 71.19-7-99 - Atividades técnicas relacionadas à engenharia e arquitetura não especificadas anteriormente 77.32-2-01 - Aluguel de máquinas e equipamentos para construção sem operador, exceto andaimes			
CÓDIGO E DESCRIÇÃO DA NATUREZA JURÍDICA 206-2 - Sociedade Empresária Limitada			
LOGRADOURO R ANTONIO RODRIGUES PINHEIRO	NÚMERO 775	COMPLEMENTO *****	
CEP 63.475-000	BAIRRO/DISTRITO JOSE PESSOA FILHO	MUNICÍPIO JAGUARIBE	UF CE
ENDEREÇO ELETRÔNICO CONSTRUTORAEXITO@HOTMAIL.COM	TELEFONE (88) 3522-2713		
ENTE FEDERATIVO RESPONSÁVEL (EFR) *****			
SITUAÇÃO CADASTRAL ATIVA		DATA DA SITUAÇÃO CADASTRAL 03/11/2005	
MOTIVO DE SITUAÇÃO CADASTRAL			
SITUAÇÃO ESPECIAL *****		DATA DA SITUAÇÃO ESPECIAL *****	

Aprovado pela Instrução Normativa RFB nº 2.119, de 06 de dezembro de 2022.

Emitido no dia 23/07/2024 às 15:46:34 (data e hora de Brasília).

Página: 2/2

 ESTADO DO CEARÁ SECRETARIA DA FAZENDA FICHA DE INSCRIÇÃO DO CONTRIBUINTE		FIC	C.G.F. 06.500592-9
RAZÃO SOCIAL CONSTRUTORA EXITO LTDA			
ENDEREÇO COMPLETO RUA ANTONIO RODRIGUES PINHEIRO , 00775 Compl.: Bairro: JOSÉ PINHEIRO CEP:63475000 Cidade: JAGUARIBE UF:CE Distrito: JAGUARIBE			
C.N.P.J. 03.147.269/0001-93		CÓD. ÓRGÃO LOCAL 204.0400-0	
C.N.A.E. PRINCIPAL 4120400 - Construção de edifícios		DESCRIÇÃO UNIDADE AUXILIAR #####	
C.N.A.E. PRINCIPAL (ARRECAÇÃO/FISCALIZAÇÃO) 4120400 - Construção de edifícios		C.G.F. ESTABELECIMENTO VINCULADO #####	
C.N.A.E. SECUNDÁRIO 4211101		REGIME DE RECOLHIMENTO OUTROS	
C.N.A.E. SECUNDÁRIO 2 4299501		NATUREZA JURÍDICA 3 - SOCIEDADE EMPRESARIA LTDA	

EMITIDA VIA INTERNET EM 23/07/2024 ÀS 15:46:07

**A autenticidade deste documento deverá ser comprovada via Internet, no endereço
<http://www.sefaz.ce.gov.br>**

Data da consulta: 05/07/2024 11:38:58

Identificação do Contribuinte - CNPJ Matriz

CNPJ: **03.147.269/0001-93**

A opção pelo Simples Nacional e/ou SIMEI abrange todos os estabelecimentos da empresa

Nome Empresarial: **CONSTRUTORA EXITO LTDA**

Situação Atual

Situação no Simples Nacional: **Optante pelo Simples Nacional desde 01/01/2013**

Situação no SIMEI: **NÃO enquadrado no SIMEI**

[+ Mais informações](#)

[Voltar](#)

[Gerar PDF](#)

Folha de Pagamento

Empresa: CONSTRUTORA EXITO LTDA - CNPJ: 03.147.269/0001-93

Fortes Pessoal 7.213,1

Mês/Ano: 05/2024

Emissão: 03/05/2024

Tomador: CONSTRUCAO DE UM MATADOURO PUBLICO DE JA - CEI: 900116107775

Código	Empregado	Evento	Referência	Provento	Desconto	
000001	ANTONIO ORLANDO DE OLIVEIRA LOPES					
Cargo: MOTORISTA						
		011 Salário-Base	30 dia(s)	1.889,00		
		310 INSS	9%		148,83	
				1.889,00	148,83	
			FGTS: 151,12	Líquido a receber:	1.740,17	
		Data: / /	Assinatura: Antonio Orlando de Oliveira Lopes			
Admissão	Dep.	Filhos	Hr/mês	Sal. Cont.	BC-INSS	BC-FGTS
01/10/2018	0	0	220:00	1.889,00	1.889,00	1.889,00
000004	ANTONIO RAFAEL PINHEIRO DA SILVA					
Cargo: SERVENTE DE OBRAS						
		010 Salário-Família	1 cota(s)	62,04		
		011 Salário-Base	30 dia(s)	1.412,00		
		310 INSS	7,5%		105,90	
				1.474,04	105,90	
			FGTS: 112,96	Líquido a receber:	1.368,14	
		Data: / /	Assinatura: Antonio Rafael Pinheiro da Silva			
Admissão	Dep.	Filhos	Hr/mês	Sal. Cont.	BC-INSS	BC-FGTS
02/10/2023	1	1	220:00	1.412,00	1.412,00	1.412,00
000006	ANTONIO RENE SIPRIANO DE MORAES					
Cargo: PEDREIRO						
		011 Salário-Base	30 dia(s)	1.412,00		
		310 INSS	7,5%		105,90	
				1.412,00	105,90	
			FGTS: 112,96	Líquido a receber:	1.306,10	
		Data: / /	Assinatura: Antonio René Sipriano de Moraes			
Admissão	Dep.	Filhos	Hr/mês	Sal. Cont.	BC-INSS	BC-FGTS
01/11/2022	0	0	220:00	1.412,00	1.412,00	1.412,00
000007	CARLOS EDUARDO LIMA PEIXOTO					
Cargo: PEDREIRO						
		011 Salário-Base	30 dia(s)	1.412,00		
		310 INSS	7,5%		105,90	
				1.412,00	105,90	
			FGTS: 112,96	Líquido a receber:	1.306,10	
		Data: / /	Assinatura: Carlos Eduardo Lima Peixoto			
Admissão	Dep.	Filhos	Hr/mês	Sal. Cont.	BC-INSS	BC-FGTS
01/11/2022	0	0	220:00	1.412,00	1.412,00	1.412,00
000008	DENIS CLEIAN DA SILVA					
Cargo: MOTORISTA						
		011 Salário-Base	30 dia(s)	1.889,00		
		310 INSS	9%		148,83	
				1.889,00	148,83	
			FGTS: 151,12	Líquido a receber:	1.740,17	
		Data: / /	Assinatura: Denis Cleian da Silva			
Admissão	Dep.	Filhos	Hr/mês	Sal. Cont.	BC-INSS	BC-FGTS
01/09/2019	1	1	220:00	1.889,00	1.889,00	1.889,00

Folha de Pagamento

Pág.: 2 de 2

Empresa: CONSTRUTORA EXITO LTDA - CNPJ: 03.147.269/0001-93

Fortes Pessoal 7.213,1

Mês/Ano: 05/2024

Emissão: 03/05/2024

Tomador: CONSTRUCAO DE UM MATADOURO PUBLICO DE JA - CEI: 900116107775

Código	Empregado	Evento	Referência	Provento	Desconto	
000005	JOAO PAULO DA SILVA GOMES					
	Cargo: SERVENTE DE OBRAS					
		010 Salário-Família	1 cota(s)	62,04		
		011 Salário-Base	30 dia(s)	1.412,00		
		310 INSS	7,5%		105,90	
				1.474,04	105,90	
			FGTS: 112,96	Líquido a receber:	1.368,14	
		Data: 1 / 1	Assinatura: <i>João Paulo da Silva Gomes</i>			
Admissão	Dep.	Filhos	Hr/mês	Sal. Cont.	BC-INSS	BC-FGTS
02/10/2023	1	1	220:00	1.412,00	1.412,00	1.412,00

Total Geral (6 empregados)

010 Salário-Família	124,08	
011 Salário-Base	9.426,00	
310 INSS		721,26
	9.550,08	721,26
FGTS: 754,08	Líquido a receber:	8.828,82
BC-INSS: 9.426,00	BC-FGTS: 9.426,00	

Fim

Folha de Pagamento

Empresa: CONSTRUTORA EXITO LTDA - CNPJ: 03.147.269/0001-93

Fortes Pessoal 7.214,1

Mês/Ano: 06/2024

Emissão: 06/07/2024

Tomador: CONSTRUCAO DE UM MATADOURO PUBLICO DE JA - CEI: 900116107775

Código	Empregado	Evento	Referência	Provento	Descorto
000001	ANTONIO ORLANDO DE OLIVEIRA LOPES				
	Cargo: MOTORISTA				

011 Salário-Base	30 dia(s)	1.889,00	
310 INSS	9%		148,83
		1.889,00	148,83
FGTS: 151,12	Líquido a receber:		1.740,17

Data: / / Assinatura: *Antonio Orlando de Oliveira Lopes*

Admissão	Dep.	Filhos	Hr/mês	Sal. Cont.	BC-INSS	BC-FGTS
01/10/2018	0	0	220:00	1.889,00	1.889,00	1.889,00

000004	ANTONIO RAFAEL PINHEIRO DA SILVA
--------	----------------------------------

Cargo: SERVENTE DE OBRAS

010 Salário-Familia	1 cota(s)	62,04	
011 Salário-Base	30 dia(s)	1.412,00	
310 INSS	7,5%		105,90
		1.474,04	105,90
FGTS: 112,96	Líquido a receber:		1.368,14

Data: / / Assinatura: *Antonio Rafael Pinheiro da Silva*

Admissão	Dep.	Filhos	Hr/mês	Sal. Cont.	BC-INSS	BC-FGTS
02/10/2023	1	1	220:00	1.412,00	1.412,00	1.412,00

000006	ANTONIO RENE SIPRIANO DE MORAES
--------	---------------------------------

Cargo: PEDREIRO

011 Salário-Base	30 dia(s)	1.412,00	
310 INSS	7,5%		105,90
		1.412,00	105,90
FGTS: 112,96	Líquido a receber:		1.306,10

Data: / / Assinatura: *Antonio René Sipriano de Moraes*

Admissão	Dep.	Filhos	Hr/mês	Sal. Cont.	BC-INSS	BC-FGTS
01/11/2022	0	0	220:00	1.412,00	1.412,00	1.412,00

000007	CARLOS EDUARDO LIMA PEIXOTO
--------	-----------------------------

Cargo: PEDREIRO

011 Salário-Base	30 dia(s)	1.412,00	
310 INSS	7,5%		105,90
		1.412,00	105,90
FGTS: 112,96	Líquido a receber:		1.306,10

Data: / / Assinatura: *Carlos Eduardo Lima Peixoto*

Admissão	Dep.	Filhos	Hr/mês	Sal. Cont.	BC-INSS	BC-FGTS
01/11/2022	0	0	220:00	1.412,00	1.412,00	1.412,00

000008	DENIS CLEIAN DA SILVA
--------	-----------------------

Cargo: MOTORISTA

011 Salário-Base	30 dia(s)	1.889,00	
310 INSS	9%		148,83
		1.889,00	148,83
FGTS: 151,12	Líquido a receber:		1.740,17

Data: / / Assinatura: *Denis Cleian da Silva*

Admissão	Dep.	Filhos	Hr/mês	Sal. Cont.	BC-INSS	BC-FGTS
01/09/2019	1	1	220:00	1.889,00	1.889,00	1.889,00

Folha de Pagamento

Pág.: 2 de 2

Empresa: CONSTRUTORA EXITO LTDA - CNPJ: 03.147.269/0001-93

Fortes Pessoal 7.214,1

Mês/Ano: 06/2024

Emissão: 06/07/2024

Tomador: CONSTRUCAO DE UM MATADOURO PUBLICO DE JA - CEI: 900116107775

Código	Empregado	Evento	Referência	Provento	Desconto	
000005	JOAO PAULO DA SILVA GOMES					
	Cargo: SERVENTE DE OBRAS					
		010 Salário-Família	1 cota(s)	62,04		
		011 Salário-Base	30 dia(s)	1.412,00		
		310 INSS	7,5%		105,90	
				1.474,04	105,90	
			FGTS: 112,96	Líquido a receber:	1.368,14	
		Data: 1 / 1	Assinatura: João Paulo da Silva Gomes			
Admissão	Dep.	Filhos	Hr/mês	Sal. Cont.	BC-INSS	BC-FGTS
02/10/2023	1	1	220:00	1.412,00	1.412,00	1.412,00

Total Geral (6 empregados)

010 Salário-Família	124,08	
011 Salário-Base	9.426,00	
310 INSS		721,26
	9.550,08	721,26
FGTS: 754,08	Líquido a receber:	8.828,82
	BC-INSS: 9.426,00	BC-FGTS: 9.426,00

Fim



GFD - Guia do FGTS Digital

CPF/CNPJ do Empregador 03.147.269	Nome/Razão Social do Empregador CONSTRUTORA EXITO LTDA
--------------------------------------	---

Núm. de Pág. 1	Identificador 0124061213410765-9	Tag 12/06/2024 09:48	Pagar este documento até 20/06/2024 às 21:59:59 (Brasília)
-------------------	-------------------------------------	-------------------------	---

Observações

Valor a recolher
754,08

Composição do Documento

Competência	Quantidade		FGTS Mensal	FGTS Rescisório	Indenização Compensatória	Encargos FGTS	Total
	Trabalhadores						
05/2024	6		754,08	0,00	0,00	0,00	754,08
Total Geral:			754,08	0,00	0,00	0,00	754,08

Data de geração da Guia: 12/06/2024 às 09:48:40 - Página 1/1
O detalhamento da guia pode ser consultado através do endereço <https://fgtsdigital.sistema.gov.br>



MINISTÉRIO DO
TRABALHO
E EMPREGO



PIX Cópia e Cola:

00020101021226900014br.gov.bcb.pix2568pix-groode.caixa.gov.br/api/v2/cobv/61be064304d64115bbcb6e694e9b04e4520400005303986583285923CATXA_ECONOMICA_FEDERAL:6008Brep11a62070503***@304510E

Payload Location:

pix-groode.caixa.gov.br/api/v2/cobv/61be064304d64115bbcb6e694e9b04e4

SISBB - SISTEMA DE INFORMACOES BANCO DO BRASIL
12/06/2024 - AUTOATENDIMENTO - 10.27.36
2199702199 0001

Comprovante Pix

CLIENTE: CONSTRUTORA EXITO LTDA -
AGENCIA: 2199-7 CONTA: 19.434-4

=====

PAGAMENTO VIA QR CODE

ID: E0000000020240612132716738998146
CNPJ DO PAGADOR: 3.147.269/0001-93
VALOR: R\$754,08
TARIFA: R\$7,46
DATA: 12/06/2024 - 10:27:27
COD PRODUTO: 5f3bc374410d4f939320a7c793e6bef8
DEVEDOR: CONSTRUTORA EXITO LTDA
CNPJ DO DEVEDOR: 3.***.***/*-93

PAGO PARA: Cef Matriz
CNPJ: 360.305/0001-04
INSTITUICAO: 00360305 CAIXA ECONOMICA FEDERAL

Esta transação pode ser tarifada em até 0,99%,
com valor máximo de R\$10,00. O valor definitivo
poderá ser consultado no BBDPJ.

Notificacao enviada em: 12/06/2024 - 10:27:28

=====

DOCUMENTO: 061201
AUTENTICACAO SISBB: 5.C9F.567.9B9.54D.085

=====



Detalhe da Guia Emitida

Empregador: 03.147.269 Nome Empregador: CONSTRUTORA EXITO LTDA **Qtd. Trabalhadores:** 6 **Origem:** Gestão de Guias
Vencimento da Guia: 20/06/2024 **Número da Guia:** 0124061213410765-9 **Emitida por:** 03.147.269/0001-93 - CONSTRUTORA EXITO **Data Emissão:** 12/06/2024 09:48:40 (Brasília)

Relação de Trabalhadores

Comp. Apuração	Comp. Referência	Nome Trabalhador	Matrícula	CPF	Categoria	Vencimento	Tipo Depósito	Base Remuneração	Valor FGTS na Guia	Juros	Atualiz. Monetária	Multa	Total
05/2024		ANTONIO ORLANDO DE OLIVEIRA LOPES	8985985531510101020180101	898.598.553-15	101	20/06/2024	Mensal	1.889,00	151,12	0,00	0,00	0,00	151,12
05/2024		ANTONIO RAFAEL PINHEIRO DA SILVA	07720863380101021020230101	077.208.633-80	101	20/06/2024	Mensal	1.412,00	112,96	0,00	0,00	0,00	112,96
05/2024		ANTONIO RENE SIRRIANO DE MORAES	03939810371101011120220101	039.398.103-71	101	20/06/2024	Mensal	1.412,00	112,96	0,00	0,00	0,00	112,96
05/2024		CARLOS EDUARDO LIMA PEIXOTO	60900979348101011120220101	609.009.793-48	101	20/06/2024	Mensal	1.412,00	112,96	0,00	0,00	0,00	112,96
05/2024		DENIS CLEIAN DA SILVA	02507281300101010920190101	025.022.813-00	101	20/06/2024	Mensal	1.889,00	151,12	0,00	0,00	0,00	151,12
05/2024		JOAO PAULO DA SILVA GOMES	90881690330101021020230101	908.816.903-30	101	20/06/2024	Mensal	1.412,00	112,96	0,00	0,00	0,00	112,96
Total do Tomador								9.426,00	754,08	0,00	0,00	0,00	754,08
Total do Estabelecimento 03.147.269/0001-93								9.426,00	754,08	0,00	0,00	0,00	754,08
Total da Guia								9.426,00	754,08	0,00	0,00	0,00	754,08



Detalhe da Guia Emitida

Empregador: 03.147.269 Nome Empregador: CONSTRUTORA EXITO LTDA Qtd. Trabalhadores: 6 Origem: Gestão de Guias
Vencimento da Guia: 20/06/2024 Número da Guia: 0124061213410765-9 Emitida por: 03.147.269/0001-93 - CONSTRUTORA EXITO Data Emissão: 12/06/2024 09:48:40 (Brasília)

Estabelecimento: 03.147.269/0001-93

Relação de Tipos de Valor

Comp. Apuração	Tipo de Valor	Qtd. Trabalhadores	Dias Remuneração Total	FGTS Mensal na Guia	FGTS Rescisório na Guia	Ind. Compensatória na Guia	Juros	Atualiz. Monetária	Multa	Total
05/2024	11 - FGTS mensal	6	9.426,00	754,08	0,00	0,00	0,00	0,00	0,00	754,08
	Total da Guia		9.426,00	754,08	0,00	0,00	0,00	0,00	0,00	754,08



Detalhe da Guia Emitida

Empregador: 03.147.269 Nome Empregador: CONSTRUTORA EXITO LTDA
Vencimento da Guia: 20/06/2024 **Número da Guia:** 0124061213410765-9 **Emitida por:** 03.147.269/0001-93 - CONSTRUTORA EXITO

Qtd. Trabalhadores: 6 **Origem:** Gestão de Guias
Data Emissão: 12/06/2024 09:48:40 (Brasília)

Relação de Tomadores de Serviço

Comp. Apuração	Qtd. Trabalhadores	Base Remuneração Total	FGTS Mensal na Guia	FGTS Rescisório na Guia	Ind. Compensatória na Guia	Juros	Atualiz. Monetária	Multa	Total
05/2024	6	9.426,00	754,08	0,00	0,00	0,00	0,00	0,00	754,08
	Total da Guia	9.426,00	754,08	0,00	0,00	0,00	0,00	0,00	754,08

Todos os valores exibidos estão expressos em reais (R\$).

CPF/CNPJ do Empregador 03.147.269	Nome/Razão Social do Empregador CONSTRUTORA EXITO LTDA
--------------------------------------	---

Núm. de Pág. 1	Identificador 0124072319428514-8	Tag 03147269 06/2024 MENSAL	Pagar este documento até 23/07/2024 às 21:59:59 (Brasília)
-------------------	-------------------------------------	--------------------------------	---

Observações

Valor a recolher
795,48

Composição do Documento

Competência	Quantidade Trabalhadores	FGTS Mensal	FGTS Rescisório	Indenização Compensatória	Encargos FGTS	Total
06/2024	6	754,08	0,00	0,00	41,40	795,48
Total Geral:		754,08	0,00	0,00	41,40	795,48

Data de geração da Guia: 23/07/2024 às 15:49:04 - Página 1/1
O detalhamento da guia pode ser consultado através do endereço <https://fgtsdigital.sistema.gov.br>



MINISTÉRIO DO
TRABALHO
E EMPREGO



PIX Cópia e Cola:
00020101021226900014br.gov.bob:pix2566pix-grcode.caixa.gov.br/api/v2/cobv/ea8e0069ef864b27bba9a063c4bce26252040005303986802805923CATXA ECONOMICA FEDERAL6008brce111a62070593***630435CA

Payload Location:
pix-grcode.caixa.gov.br/api/v2/cobv/ea8e0069ef864b27bba9a063c4bce262



Detalhe da Guia Emitida

Empregador: 03.147.269 Nome Empregador: CONSTRUTORA EXITO LTDA Qtd. Trabalhadores: 6 Origem: Gestão de Guias
Vencimento da Guia: 23/07/2024 Número da Guia: 0124072319428514-8 Emitida por: 03.147.269/0001-93 - CONSTRUTORA EXITO Data Emissão: 23/07/2024 15:49:04 (Brasília)

Relação de Trabalhadores

Comp. Referência	Nome Trabalhador	Matricula	CPF	Categoria	Vencimento	Tipo Depósito	Base Remuneração Total	Valor FGTS na Guia	Juros	Atualiz. Monetária	Multa	Total
06/2024	ANTONIO ORLANDO DE OLIVEIRA LOPES	8868985531510101102010201	888.598.553-15	101	19/07/2024	Mensal	1.889,00	151,12	0,75	0,00	7,55	159,42
06/2024	ANTONIO RAFAEL PINHEIRO DA SILVA	07720863380101021020230101	077.208.633-80	101	19/07/2024	Mensal	1.412,00	112,96	0,56	0,00	5,64	119,16
06/2024	ANTONIO RENE SIPRIANO DE MORAES	03939810371101011120220101	039.398.103-71	101	19/07/2024	Mensal	1.412,00	112,96	0,56	0,00	5,64	119,16
06/2024	CARLOS EDUARDO LIMA PEIXOTO	60900979348101011120220101	609.009.793-48	101	19/07/2024	Mensal	1.412,00	112,96	0,56	0,00	5,64	119,16
06/2024	DENIS CLEIAN DA SILVA	02502281300101010920190101	025.022.813-90	101	19/07/2024	Mensal	1.889,00	151,12	0,75	0,00	7,55	159,42
06/2024	JOAO PAULO DA SILVA GOMES	90681690330101021020230101	906.816.903-30	101	19/07/2024	Mensal	1.412,00	112,96	0,56	0,00	5,64	119,16
Total do Tomador							9.426,00	754,08	3,74	0,00	37,66	795,48
Total do Estabelecimento							9.426,00	754,08	3,74	0,00	37,66	795,48
Total da Guia							9.426,00	754,08	3,74	0,00	37,66	795,48

Todos os valores exibidos estão expressos em reais (R\$).



Detalhe da Guia Emitida

Empregador: 03.147.269 Nome Empregador: CONSTRUTORA EXITO LTDA
Vencimento da Guia: 23/07/2024 Número da Guia: 0124072319428514-8 Emitida por: 03.147.269/0001-93 - CONSTRUTORA EXITO

Qtd. Trabalhadores: 6 Origem: Gestão de Guias
Data Emissão: 23/07/2024 15:49:04 (Brasília)

Relação de Estabelecimentos

Comp. Apuração	Estabelecimento	Qtd. Trabalhadores	Base Remuneração Total	FGTS Mensal na Guia	FGTS Rescisório na Guia	Ind. Compensatória na Guia	Juros	Atualiz. Monetária	Multa	Total
06/2024	03.147.269/0001-93	6	9.426,00	754,08	0,00	0,00	3,74	0,00	37,68	795,48
		Total da Guia	9.426,00	754,08	0,00	0,00	3,74	0,00	37,68	795,48

Todos os valores exibidos estão expressos em reais (R\$).



Detalhe da Guia Emitida

Empregador: 03.147.269 Nome Empregador: CONSTRUTORA EXITO LTDA Qtd. Trabalhadores: 6 Origem: Gestão de Guias
Vencimento da Guia: 23/07/2024 Número da Guia: 0124072319428514-8 Emitida por: 03.147.269/0001-93 - CONSTRUTORA EXITO Data Emissão: 23/07/2024 15:49:04 (Brasília)

Estabelecimento: 03.147.269/0001-93

Relação de Tipos de Valor

Comp. Apuração	06/2024	Tipo de Valor	11 - FGTS mensal	Qtd. Trabalhadores	Base Remuneração Total	9.426,00	FGTS Mensal na Guia	754,08	FGTS Rescisório na Guia	0,00	Ind. Compensatória na Guia	0,00	Juros	3,74	Atualiz. Monetária	0,00	Multa	37,66	Total	795,48
				6																
				Total da Guia		9.426,00		754,08		0,00		0,00		3,74		0,00		37,66		795,48

Todos os valores exibidos estão expressos em reais (R\$).



Detalhe da Guia Emitida

Empregador: 03.147.269 Nome Empregador: CONSTRUTORA EXITO LTDA Qtd. Trabalhadores: 6 Origem: Gestão de Guias
Vencimento da Guia: 23/07/2024 Número da Guia: 0124072319428514-8 Emitida por: 03.147.269/0001-93 - CONSTRUTORA EXITO Data Emissão: 23/07/2024 15:49:04 (Brasília)

Tomador: 90.011.61077775

Relação de Tomadores de Serviço

Comp. Apuração	Qtd. Trabalhadores	Base Remuneração Total	FGTS Mensal na Guia	FGTS Rescisório na Guia	Ind. Compensatória na Guia	Juros	Atualiz. Monetária	Multa	Total
06/2024	6	9.425,00	754,08	0,00	0,00	3,74	0,00	37,66	795,48
	Total da Guia	9.425,00	754,08	0,00	0,00	3,74	0,00	37,66	795,48

Todos os valores exibidos estão expressos em reais (R\$).

MINISTÉRIO DA ECONOMIA
SECRETARIA ESPECIAL DA RECEITA FEDERAL DO BRASIL
Recibo de Entrega da Declaração de Débitos e Créditos Tributários Federais Previdenciários - DCTFWeb

CNPJ/CPF	03.147.269/0001-93
Nome	CONSTRUTORA EXITO LTDA
Período de apuração	05/2024
Declaração Retificadora	Sim
Identificação da apuração de débitos	76812943 / Reinf CP 26812347341 / eSocial

Totalização dos tributos apurados no período

Tributos	Débitos Apurados	Saldo a Pagar
Contribuição Previdenciária Segurados	R\$ 4.881,59	R\$ 0,00
Contribuição Previdenciária Patronal	R\$ 11.880,65	R\$ 0,00
Contribuição para Outras Entidades e Fundos	R\$ 0,00	R\$ 0,00
IRRF	R\$ 0,00	R\$ 0,00
COFINS	R\$ 0,00	R\$ 0,00
PIS	R\$ 0,00	R\$ 0,00
CSRF	R\$ 0,00	R\$ 0,00
COSIRF	R\$ 0,00	R\$ 0,00
TOTAL	R\$ 16.762,24	R\$ 0,00

O presente Recibo de Entrega da DCTFWeb contém a transcrição da Ficha Resumo da referida declaração, que constitui confissão de dívida, de forma irrevogável, dos tributos declarados. Fica o declarante ciente de que os tributos declarados na DCTFWeb e não pagos serão enviados para inscrição em Dívida Ativa da União, conforme o disposto no parágrafo 2º do artigo 5º do Decreto-Lei nº 2.124, de 13 de junho de 1984, combinado com a Portaria MF nº 118, de 28 de junho de 1984, estando o declarante sujeito ainda a:

- 1) Sobre os tributos não pagos ou não recolhidos nos prazos legais incidirão multa e juros de mora, nos termos do art. 61 da Lei nº 9.430, de 27 de dezembro de 1996, combinado com o art. 35 da Lei nº 8.212, de 24 de julho de 1991;
- 2) inclusão no Cadastro Informativo de Créditos não Quitados do Setor Público Federal (CADIN), impedindo operações de crédito com recursos públicos, a concessão de incentivos fiscais e financeiros e a celebração de convênios e similares que envolvam desembolso de recursos públicos e respectivos aditamentos (Lei nº 10.522, de 19 de julho de 2002);
- 3) encaminhamento ao Ministério Público Federal de Representação Fiscal para Fins Penais nos casos que, em tese, tenha ocorrido crime contra a ordem tributária ou contra a previdência social, por deixar de recolher, no prazo legal, valor de tributo ou de contribuição social, descontado ou cobrado, na qualidade de sujeito passivo de obrigação e que deveria recolher aos cofres públicos (Lei nº 8.137, de 27 de dezembro de 1990 e Código Penal).

No caso de falta de apresentação ou de apresentação de declaração com incorreções ou omissões, o contribuinte ficará sujeito às multas previstas no artigo 32-A da Lei nº 8.212, de 1991, e no art. 7º da Lei nº 10.426, de 24 de abril de 2002.

Não surtirão efeitos as retificações de informações prestadas na DCTFWeb que pretendam excluir ou reduzir débitos:

- enviados para inscrição em Dívida Ativa da União, sejam eles saldos a pagar ou valores apurados em procedimento de auditoria interna;
- incluídos em parcelamento deferido;
- que tenham sido objeto de declaração de compensação não passível de retificação ou cancelamento.

Também não surtirão efeitos as retificações de débitos de tributos em relação aos quais o sujeito passivo tenha sido objeto de procedimento fiscal e/ou nos casos em que a apresentação da declaração ocorra após o prazo decadencial.

Dados do Representante da Pessoa Jurídica

Nome	SYOMARA ALVES BARBOZA
CPF	817.428.603-97
Telefone	-

Recibo de Entrega da DCTFWeb

DCTFWeb recebida via Internet pelo Agente Receptor SERPRO em	08/07/2024 08:59:29
Nº do recibo de entrega	0000050000245509439
DCTFWeb transmitida com assinatura de certificado digital por	03.147.269/0001-93

MINISTÉRIO DA ECONOMIA
SECRETARIA ESPECIAL DA RECEITA FEDERAL DO BRASIL
Recibo de Entrega da Declaração de Débitos e Créditos Tributários Federais Previdenciários - DCTFWeb

CNPJ/CPF	03.147.269/0001-93
Nome	CONSTRUTORA EXITO LTDA
Período de apuração	06/2024
Declaração Retificadora	Não
Identificação da apuração de débitos	26812390568 / eSocial 78758832 / Reinf CP

Totalização dos tributos apurados no período

Tributos	Débitos Apurados	Saldo a Pagar
Contribuição Previdenciária Segurados	R\$ 2.829,07	R\$ 0,00
Contribuição Previdenciária Patronal	R\$ 6.369,15	R\$ 0,00
Contribuição para Outras Entidades e Fundos	R\$ 0,00	R\$ 0,00
IRRF	R\$ 0,00	R\$ 0,00
COFINS	R\$ 0,00	R\$ 0,00
PIS	R\$ 0,00	R\$ 0,00
CSRF	R\$ 0,00	R\$ 0,00
COSIRF	R\$ 0,00	R\$ 0,00
TOTAL	R\$ 9.198,22	R\$ 0,00

O presente Recibo de Entrega da DCTFWeb contém a transcrição da Ficha Resumo da referida declaração, que constitui confissão de dívida, de forma irrevogável, dos tributos declarados. Fica o declarante ciente de que os tributos declarados na DCTFWeb e não pagos serão enviados para inscrição em Dívida Ativa da União, conforme o disposto no parágrafo 2º do artigo 5º do Decreto-Lei nº 2.124, de 13 de junho de 1984, combinado com a Portaria MF nº 118, de 28 de junho de 1984, estando o declarante sujeito ainda a:

- 1) Sobre os tributos não pagos ou não recolhidos nos prazos legais incidirão multa e juros de mora, nos termos do art. 61 da Lei nº 9.430, de 27 de dezembro de 1996, combinado com o art. 35 da Lei nº 8.212, de 24 de julho de 1991;
- 2) inclusão no Cadastro Informativo de Créditos não Quitados do Setor Público Federal (CADIN), impedindo operações de crédito com recursos públicos, a concessão de incentivos fiscais e financeiros e a celebração de convênios e similares que envolvam desembolso de recursos públicos e respectivos aditamentos (Lei nº 10.522, de 19 de julho de 2002);
- 3) encaminhamento ao Ministério Público Federal de Representação Fiscal para Fins Penais nos casos que, em tese, tenha ocorrido crime contra a ordem tributária ou contra a previdência social, por deixar de recolher, no prazo legal, valor de tributo ou de contribuição social, descontado ou cobrado, na qualidade de sujeito passivo de obrigação e que deveria recolher aos cofres públicos (Lei nº 8.137, de 27 de dezembro de 1990 e Código Penal).

No caso de falta de apresentação ou de apresentação de declaração com incorreções ou omissões, o contribuinte ficará sujeito às multas previstas no artigo 32-A da Lei nº 8.212, de 1991, e no art. 7º da Lei nº 10.426, de 24 de abril de 2002.

Não surtirão efeitos as retificações de informações prestadas na DCTFWeb que pretendam excluir ou reduzir débitos:

- enviados para inscrição em Dívida Ativa da União, sejam eles saldos a pagar ou valores apurados em procedimento de auditoria interna;
- incluídos em parcelamento deferido;
- que tenham sido objeto de declaração de compensação não passível de retificação ou cancelamento.

Também não surtirão efeitos as retificações de débitos de tributos em relação aos quais o sujeito passivo tenha sido objeto de procedimento fiscal e/ou nos casos em que a apresentação da declaração ocorra após o prazo decadencial.

Dados do Representante da Pessoa Jurídica

Nome	SYOMARA ALVES BARBOZA
CPF	817.428.603-97
Telefone	-

Recibo de Entrega da DCTFWeb

DCTFWeb recebida via Internet pelo Agente Receptor SERPRO em	08/07/2024 09:37:35
Nº do recibo de entrega	0000050000245533519
DCTFWeb transmitida com assinatura de certificado digital por	03.147.269/0001-93

PREFEITURA MUNICIPAL DE JAGUARIBE - CE
SECRETARIA DE DESENVOLVIMENTO RURAL AGRICULTURA E MEIO AMBIENTE

TERMO DE RECEBIMENTO PARCIAL DE OBRA - 7º MEDIÇÃO

CONTRATAÇÃO DE EMPRESA ESPECIALIZADA PARA CONSTRUÇÃO DE UM MATADOURO PÚBLICO DE JAGUARIBE/CE.			
ENDEREÇO: SEDE DO MUNICÍPIO DE JAGUARIBE-CE		MUNICÍPIO: JAGUARIBE-CE	
DATA DA VISITA: 26/06/2024	FISCAL: ABSOLON C MOTA NETO RNP: 0615727611		
Nº DO CONTRATO: 18.03.01/2022	CONTRATADA: CONSTRUTORA EXITO LTDA		
TIPO DE OBRA: AGROPECUÁRIA	INÍCIO DA OBRA: 20/07/2022	PREVISÃO DE TÉRMINO: 31/08/2024	
DISCRIMINAÇÃO DOS SERVIÇOS % REALIZADOS		QUALIDADES DOS SERVIÇOS	
ADMINISTRAÇÃO DE OBRA	65,00%	<input type="checkbox"/> ÓTIMO	<input checked="" type="checkbox"/> BOM
SERVIÇOS PRELIMINARES	100,00%	<input type="checkbox"/> REGULAR	<input type="checkbox"/> INSUFICIENTE
INSTALAÇÃO DO CANTEIRO DE OBRA	100,00%	<input type="checkbox"/> MAU	
SERVIÇOS DE TERRAPLANAGEM	100,00%		
FUNDAÇÕES ESTRUTURAIS	100,00%		
SUPERESTRUTUTA	95,75%	PREVISTO:	
ALVENARIAS	98,69%	% TOTAL EXECUTADO DA OBRA:	68,19%
COBERTURA	100,00%		
REVESTIMENTOS DE PAREDE	7,22%		
REVESTIMENTO DE FORRO	3,18%		
IMPERMEABILIZAÇÃO	100,00%		
PISOS	38,03%		
INSTALAÇÕES SANITÁRIAS	100,00%		
ESTAÇÃO DE TRATAMENTO DE ESGOTO	0,00%		
INSTALAÇÕES HIDRAULICAS	60,29%		
INSTALAÇÕES ELÉTRICAS	29,74%		
ESQUADRIAS DE MADEIRA	0,00%		
ESQUADRIAS DE PEÇAS METÁLICAS	17,74%		
PEITORRIS, RODAPÉS E BANCADAS	0,00%		
PINTURAS	0,00%		
SERVIÇOS COMPLEMENTARES	0,00%		
OBSERVAÇÕES: A LIBERAÇÃO DO PAGAMENTO SERÁ FEITO COM BASE NA PLANILHA DE APOSTILAMENTO QUE SEGUE EM ANEXO.			
quarta-feira, 26 de junho de 2024			

Antônio Carlos de Freitas
Sec. de Desenvolvimento Rural,
Agricultura e Meio Ambiente
Portaria 153/2024 CPF: 051.213.293-34

Absolon Cavalcante Mota Neto
Engenheiro Civil
RNP: 061572761-1

CONSTRUTORA EXITO LTDA - EPP
CNPJ: 03.147.269/0001-93
JOSCELIO PINHEIRO FALCÃO
CREA Nº 13638-D
ENGENHEIRO CIVIL

CONSTRUTORA EXITO LTDA - EPP
CNPJ: 03.147.269/0001-93
Syomara Alves Barboza
CPF Nº 817.428.603-97
Titular/Administradora



RELATÓRIO FOTOGRÁFICO

OBRA: CONTRATAÇÃO DE EMPRESA ESPECIALIZADA PARA CONSTRUÇÃO DE UM MATADOURO PÚBLICO DE JAGUARIBE/CE.

CONTRATO: 18.03.01/2022

EMPRESA: CONSTRUTORA EXITO EIRELI - EPP **CNPJ:** 03.147.269/0001-93

OBJETIVO: RELATÓRIO FOTOGRÁFICO REFERENTE A 7º MEDIÇÃO.

PERÍODO: 21/05/2024 a 25/06/2024

PLACA PADRÃO DA OBRA



Antônio Carlos de Freitas
Sec. de Desenvolvimento Rural,
Agricultura e Meio Ambiente
Portaria 153/2024 CPF: 051.213.293-34

J
CONSTRUTORA EXITO LTDA - EPP
CNPJ: 03.147.269/0001-93
JOSÉLIO PINHEIRO FALCÃO
CREA Nº 13638-D
ENGENHEIRO CIVIL

Sil
CONSTRUTORA EXITO LTDA - EPP
CNPJ: 03.147.269/0001-93
Syomara Alves Barboza
CPF Nº 817.428.603-97
Titular/Administradora

Abelton Cavalcante Melo Neto
Engenheiro Civil
RNP: 061572761-1



RELATÓRIO FOTOGRÁFICO

OBRA: CONTRATAÇÃO DE EMPRESA ESPECIALIZADA PARA CONSTRUÇÃO DE UM MATADOURO PÚBLICO DE JAGUARIBE/CE.

CONTRATO: 18.03.01/2022

EMPRESA: CONSTRUTORA EXITO EIRELLI - EPP **CNPJ:** 03.147.269/0001-93

OBJETIVO: RELATÓRIO FOTOGRÁFICO REFERENTE A 7º MEDIÇÃO.

PERÍODO: 21/05/2024 a 25/06/2024

EXECUÇÃO DE CHAPISCO.



Antônio Carlos de Freitas
Sec. de Desenvolvimento Rural,
Agricultura e Meio Ambiente
Portaria 153/2024 CPF: 051.713.293-34

Joscelio Pinheiro Falcão
CONSTRUTORA EXITO LTDA - EPP
CNPJ: 03.147.269/0001-93
JOSCELIO PINHEIRO FALCÃO
CREA Nº 13638-D
ENGENHEIRO CIVIL

Syomara Alves Barboza
CONSTRUTORA EXITO LTDA - EPP
CNPJ: 03.147.269/0001-93
Syomara Alves Barboza
CPF Nº 817.428.603-97
Titular/Administradora

Absolon Cavalcante Mota Neto
Engenheiro Civil
RNP: 061572761-7



RELATÓRIO FOTOGRÁFICO

OBRA: CONTRATAÇÃO DE EMPRESA ESPECIALIZADA PARA CONSTRUÇÃO DE UM MATADOURO PÚBLICO DE JAGUARIBE/CE.

CONTRATO: 18.03.01/2022

EMPRESA: CONSTRUTORA EXITO EIRELI - EPP **CNPJ:** 03.147.269/0001-93

OBJETIVO: RELATÓRIO FOTOGRÁFICO REFERENTE A 7º MEDIÇÃO.

PERÍODO: 21/05/2024 a 25/06/2024

EXECUÇÃO DE CHAPISCO; INST. HIDRÁLICA E INST. SANITÁRIA

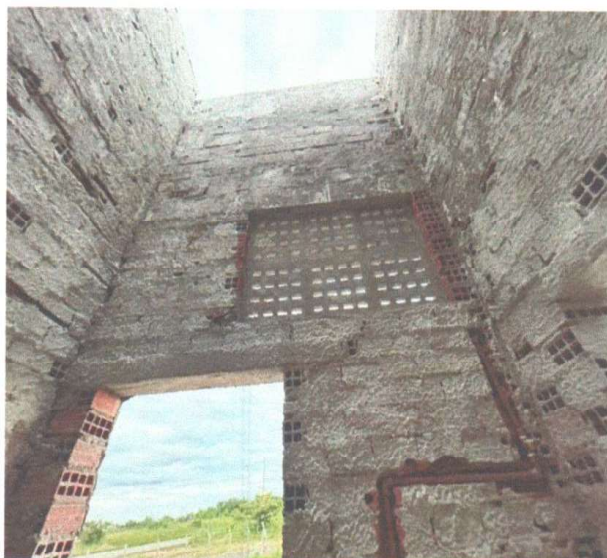

Antônio Carlos de Freitas
Sec. de Desenvolvimento Rural,
Agricultura e Meio Ambiente
Portaria 153/2024 CPF: 051.713.293-34

CONSTRUTORA EXITO LTDA - EPP
CNPJ: 03.147.269/0001-93
JOSCELIO PINHEIRO FALCÃO
CREA Nº 13638-D
ENGENHEIRO CIVIL

CONSTRUTORA EXITO LTDA - EPP
CNPJ: 03.147.269/0001-93
Syomara Alves Barboza
CPF Nº 817.428.603-97
Titular Administradora

Absolon Cavalcante Mota Neto
Engenheiro Civil
RNP: 061572761-1



RELATÓRIO FOTOGRÁFICO

OBRA: CONTRATAÇÃO DE EMPRESA ESPECIALIZADA PARA CONSTRUÇÃO DE UM MATADOURO PÚBLICO DE JAGUARIBE/CE.

CONTRATO: 18.03.01/2022

EMPRESA: CONSTRUTORA EXITO EIRELLI - EPP **CNPJ:** 03.147.269/0001-93

OBJETIVO: RELATÓRIO FOTOGRÁFICO REFERENTE A 7ª MEDIÇÃO.

PERÍODO: 21/05/2024 a 25/06/2024

EXECUÇÃO DE CHAPISCO; INST. HIDRÁLICA E INST. SANITÁRIA



Antônio Carlos de Freitas
Sec. de Desenvolvimento Rural,
Agricultura e Meio Ambiente
Portaria 153/2024 CPF: 051.713.293-34

CONSTRUTORA/EXITO LTDA - EPP
CNPJ: 03.147.269/0001-93
JOSÉLIO PINHEIRO FALCÃO
CREA Nº 13638-D
ENGENHEIRO CIVIL

CONSTRUTORA EXITO LTDA - EPP
CNPJ: 03.147.269/0001-93
Syomara Alves Barboza
CPF Nº 817.428.603-97
Titular/Administradora

Absolon Cavalcante Mota Neto
Engenheiro Civil
RNP: 061572761-1



RELATÓRIO FOTOGRÁFICO

OBRA: CONTRATAÇÃO DE EMPRESA ESPECIALIZADA PARA CONSTRUÇÃO DE UM MATADOURO PÚBLICO DE JAGUARIBE/CE.

CONTRATO: 18.03.01/2022

EMPRESA: CONSTRUTORA EXITO EIRELLI - EPP **CNPJ:** 03.147.269/0001-93

OBJETIVO: RELATÓRIO FOTOGRÁFICO REFERENTE A 7ª MEDIÇÃO.

PERÍODO: 21/05/2024 a 25/06/2024

Antônio Carlos de Freitas
Sec. de Desenvolvimento Rural,
Agricultura e Meio Ambiente
Portaria 453/2024. CPF: 051.713.293-34

EXECUÇÃO DE CHAPISCO.



CONSTRUTORA EXITO LTDA - EPP
CNPJ: 03.147.269/0001-93
JOSÉLIO PINHEIRO FALCÃO
CREA Nº 13638-D
ENGENHEIRO CIVIL

CONSTRUTORA EXITO LTDA - EPP
CNPJ: 03.147.269/0001-93
Syomara Alves Barboza
CPF Nº 817.428.603-97
Titular/Administradora

Absojan Cavalcante Mota Neto
Engenheiro Civil
RNP: 061572761-1



RELATÓRIO FOTOGRÁFICO

OBRA: CONTRATAÇÃO DE EMPRESA ESPECIALIZADA PARA CONSTRUÇÃO DE UM MATADOURO PÚBLICO DE JAGUARIBE/CE.

CONTRATO: 18.03.01/2022

EMPRESA: CONSTRUTORA EXITO EIRELLI - EPP **CNPJ:** 03.147.269/0001-93

OBJETIVO: RELATÓRIO FOTOGRÁFICO REFERENTE A 7ª MEDIÇÃO.

PERÍODO: 21/05/2024 a 25/06/2024

Antônio Carlos de Freitas
Sec. de Desenvolvimento Rural,
Agricultura e Meio Ambiente
Portaria 153/2024 CPF: 051.713.293-34

EXECUÇÃO DE CHAPISCO.



CONSTRUTORA EXITO LTDA - EPP
CNPJ: 03.147.269/0001-93
JOSÉ CELSO PINHEIRO FALCÃO
CREA Nº 13638-D
ENGENHEIRO CIVIL

CONSTRUTORA EXITO LTDA - EPP
CNPJ: 03.147.269/0001-93
Syomara Alves Barboza
CPF Nº 817.428.603-97
Titular/Administradora

Abdolon Cavalcante Mota Neto
Engenheiro Civil
RNP: 061572761-1



RELATÓRIO FOTOGRÁFICO

OBRA: CONTRATAÇÃO DE EMPRESA ESPECIALIZADA PARA CONSTRUÇÃO DE UM MATADOURO PÚBLICO DE JAGUARIBE/CE.

CONTRATO: 18.03.01/2022

EMPRESA: CONSTRUTORA EXITO EIRELLI - EPP CNPJ: 03.147.269/0001-93

OBJETIVO: RELATÓRIO FOTOGRÁFICO REFERENTE A 7ª MEDIÇÃO.

PERÍODO: 21/05/2024 a 25/06/2024

Antônio Carlos de Freitas
Sec. de Desenvolvimento Rural,
Agricultura e Meio Ambiente
Ponamã 153/2024 CPF: 051.713.293-34

EXECUÇÃO DE CHAPISCO.

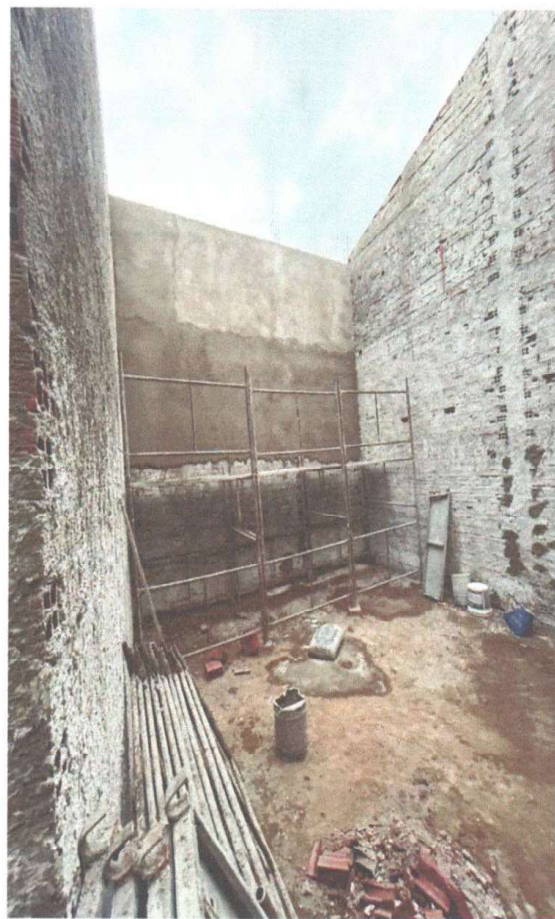
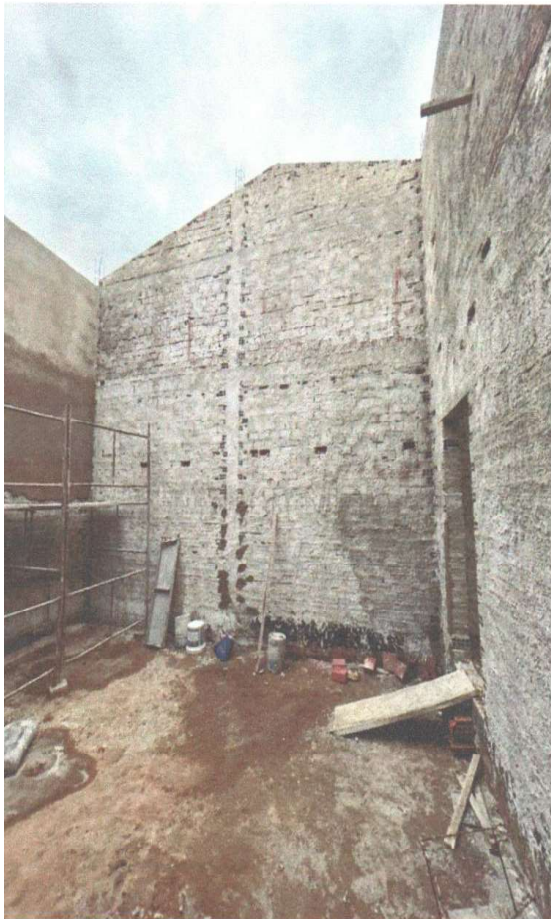

CONSTRUTORA EXITO LTDA - EPP
CNPJ: 03.147.269/0001-93
JOSCELIO PINHEIRO FALCÃO
CREA Nº 13638-D
ENGENHEIRO CIVIL

CONSTRUTORA EXITO LTDA - EPP
CNPJ: 03.147.269/0001-93
Syomara Alves Barboza
CPF Nº 817.428.603-97
Titular/Administradora

Absolon Cavaleante Mota Neto
Engenheiro Civil
RNP: 061572761-1



RELATÓRIO FOTOGRÁFICO

OBRA: CONTRATAÇÃO DE EMPRESA ESPECIALIZADA PARA CONSTRUÇÃO DE UM MATADOURO PÚBLICO DE JAGUARIBE/CE.

CONTRATO: 18.03.01/2022

EMPRESA: CONSTRUTORA EXITO EIRELI - EPP **CNPJ:** 03.147.269/0001-93

OBJETIVO: RELATÓRIO FOTOGRÁFICO REFERENTE A 7ª MEDIÇÃO.

PERÍODO: 21/05/2024 a 25/06/2024

Antônio Carlos de Freitas
Sec. de Desenvolvimento Rural,
Agricultura e Meio Ambiente
Portaria 153/2024 CPF: 051.113.293-34

EXECUÇÃO DE CHAPISCO



CONSTRUTORA EXITO LTDA - EPP
CNPJ: 03.147.269/0001-93
JOSÉLIO PINHEIRO FALCÃO
CREA Nº 13638-D
ENGENHEIRO CIVIL

CONSTRUTORA EXITO LTDA - EPP
CNPJ: 03.147.269/0001-93
Syomara Alves Barboza
CPF Nº 817.428.603-97
Titular/Administradora

Absolon Cavalcante Mota Neto
Engenheiro Civil
RMP: 061572761-1



RELATÓRIO FOTOGRÁFICO

OBRA: CONTRATAÇÃO DE EMPRESA ESPECIALIZADA PARA CONSTRUÇÃO DE UM MATADOURO PÚBLICO DE JAGUARIBE/CE.

CONTRATO: 18.03.01/2022

EMPRESA: CONSTRUTORA EXITO EIRELI - EPP **CNPJ:** 03.147.269/0001-93

OBJETIVO: RELATÓRIO FOTOGRÁFICO REFERENTE A 7ª MEDIÇÃO.

PERÍODO: 21/05/2024 a 25/06/2024

Antonio Carlos de Freitas
Sec. de Desenvolvimento Rural,
Agricultura e Meio Ambiente
Portaria 153/2024 CPF: 051.213.293-34

EXECUÇÃO DE CHAPISCO; INST. HIDRÁULICA E INST. SANITÁRIA

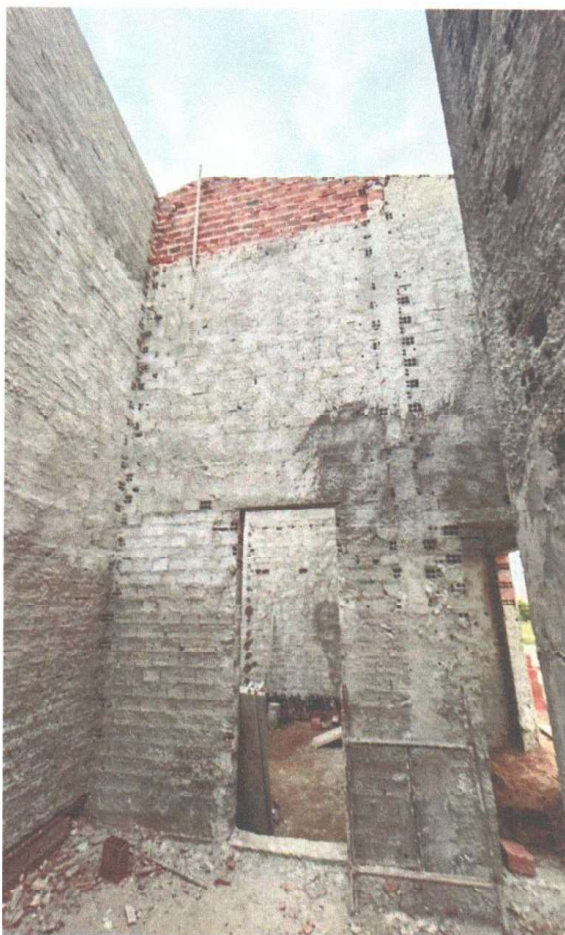

CONSTRUTORA EXITO LTDA - EPP
CNPJ: 03.147.269/0001-93
JOSÉ CELSO PINHEIRO FALCÃO
CREA Nº 13638-D
ENGENHEIRO CIVIL

CONSTRUTORA EXITO LTDA - EPP
CNPJ: 03.147.269/0001-93
Syomara Alves Barboza
CPF Nº 817.428.603-97
Titular/Administradora

Absolon Cavalcante Mota Neto
Engenheiro Civil
RNP: 061572761-1



RELATÓRIO FOTOGRÁFICO

OBRA: CONTRATAÇÃO DE EMPRESA ESPECIALIZADA PARA CONSTRUÇÃO DE UM MATADOURO PÚBLICO DE JAGUARIBE/CE.

CONTRATO: 18.03.01/2022

EMPRESA: CONSTRUTORA EXITO EIRELI - EPP **CNPJ:** 03.147.269/0001-93

OBJETIVO: RELATÓRIO FOTOGRÁFICO REFERENTE A 7º MEDIÇÃO.

PERÍODO: 21/05/2024 a 25/06/2024

Antônio Carlos de Freitas
Sec. de Desenvolvimento Rural,
Agricultura e Meio Ambiente
Portaria 1537/2024 CPF: 051.713.293-34

EXECUÇÃO DE CHAPISCO; INST. HIDRÁULICA E INST. SANITÁRIA

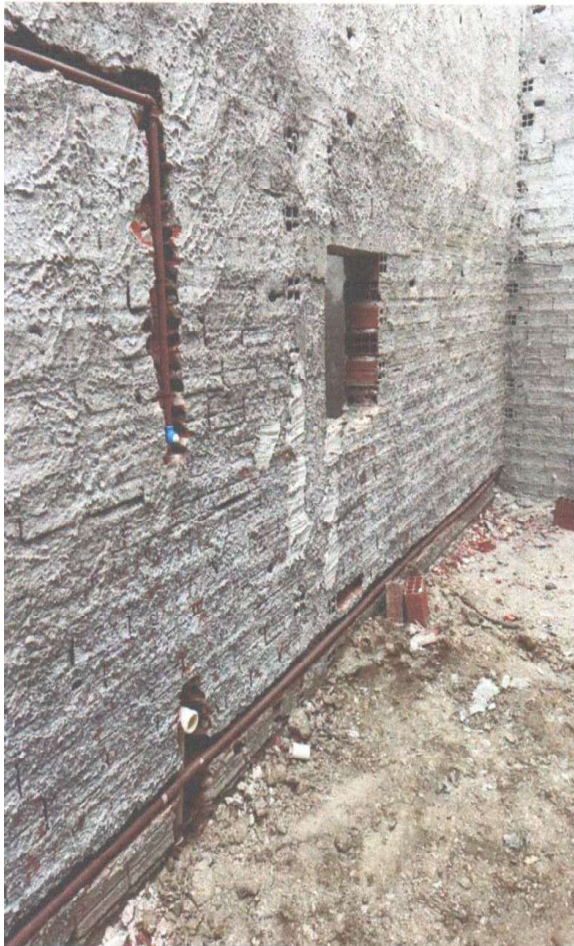



CONSTRUTORA EXITO LTDA - EPP
CNPJ: 03.147.269/0001-93
JOSÉ CELSO PINHEIRO FALCÃO
CREA Nº 13638-D
ENGENHEIRO CIVIL



CONSTRUTORA EXITO LTDA - EPP
CNPJ: 03.147.269/0001-93
Syomara Alves Barboza
CPF Nº 817.428.603-97
Titular/Administradora

Absolon Cavalcante Mota Neto
Engenheiro Civil
RNP: 061572761-1



RELATÓRIO FOTOGRÁFICO

OBRA: CONTRATAÇÃO DE EMPRESA ESPECIALIZADA PARA CONSTRUÇÃO DE UM MATADOURO PÚBLICO DE JAGUARIBE/CE.

CONTRATO: 18.03.01/2022

EMPRESA: CONSTRUTORA EXITO EIRELLI - EPP **CNPJ:** 03.147.269/0001-93

OBJETIVO: RELATÓRIO FOTOGRÁFICO REFERENTE A 7ª MEDIÇÃO.

PERÍODO: 21/05/2024 a 25/06/2024

Antônio Carlos de Fretes
Antônio Carlos de Fretes
Sec. de Desenvolvimento Rural,
Agricultura e Meio Ambiente
Portaria 153/2024. CPF: 051.213.293-34

EXECUÇÃO DE CHAPISCO; INST. HIDRÁULICA E INST. SANITÁRIA

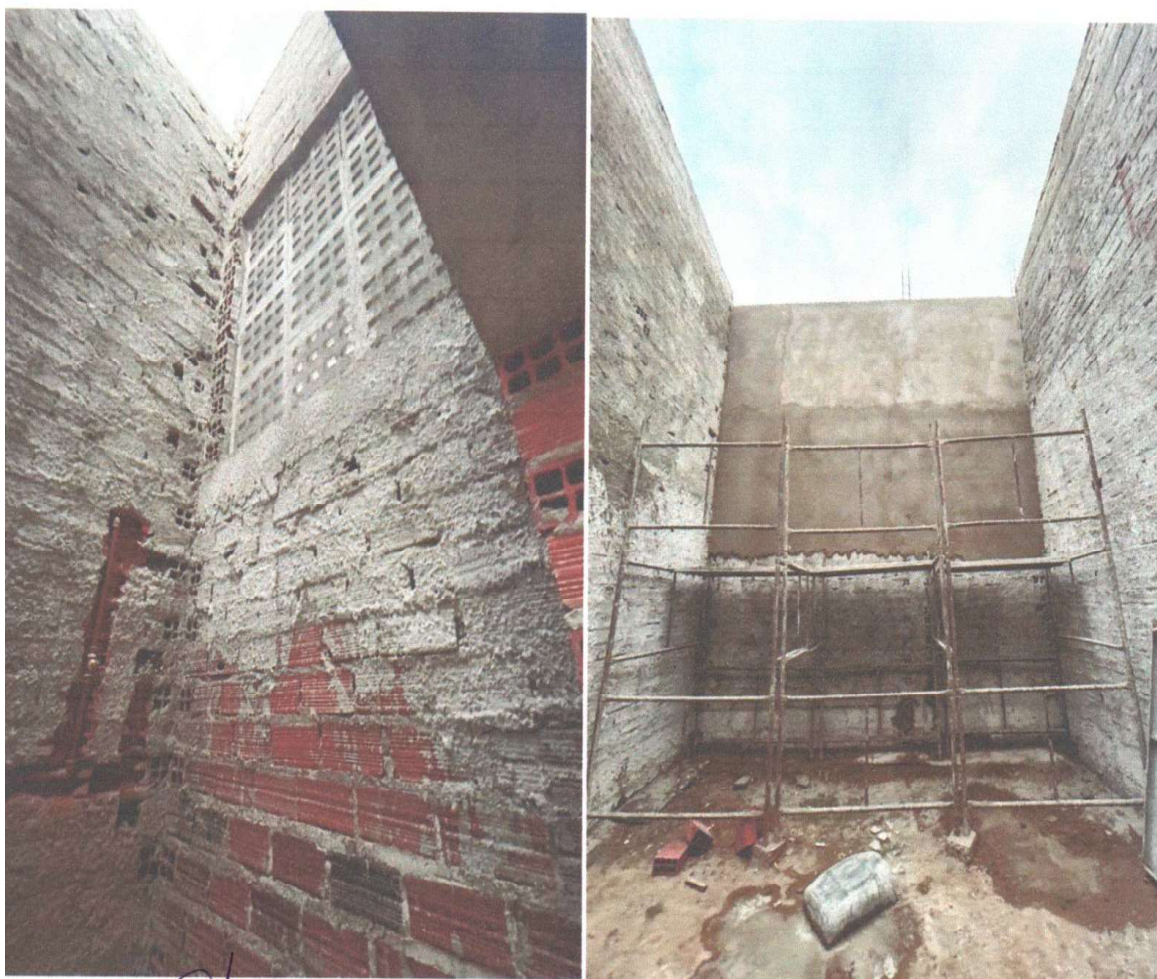

[Signature]
CONSTRUTORA EXITO LTDA - EPP
CNPJ: 03.147.269/0001-93
JOSCELIO PINHEIRO FALCÃO
CREA Nº 13638-D
ENGENHEIRO CIVIL

[Signature]
CONSTRUTORA EXITO LTDA - EPP
CNPJ: 03.147.269/0001-93
Syomara Alves Barboza
CPF Nº 817.428.603-97
Titular/Administradora

[Signature]
Absolon Cavalcante Neto Neto
Engenheiro Civil
RNP: 061572761-1



RELATÓRIO FOTOGRÁFICO

OBRA: CONTRATAÇÃO DE EMPRESA ESPECIALIZADA PARA CONSTRUÇÃO DE UM MATADOURO PÚBLICO DE JAGUARIBE/CE.

CONTRATO: 18.03.01/2022

EMPRESA: CONSTRUTORA EXITO EIRELI - EPP **CNPJ:** 03.147.269/0001-93

OBJETIVO: RELATÓRIO FOTOGRÁFICO REFERENTE A 7º MEDIÇÃO.

PERÍODO: 21/05/2024 a 25/06/2024

EXECUÇÃO DE CHAPISCO; INST. HIDRÁULICA E INST. SANITÁRIA



Antônio Carlos de Freitas
Sec. de Desenvolvimento Rural
Agricultura e Meio Ambiente
Portaria 151/2024 CPF: 051.713.293-34

CONSTRUTORA EXITO LTDA - EPP
CNPJ: 03.147.269/0001-93
JOSCELIO PINHEIRO FALCÃO
CREA Nº 13638-D
ENGENHEIRO CIVIL

CONSTRUTORA EXITO LTDA - EPP
CNPJ: 03.147.269/0001-93
Syomara Alves Barboza
CPF Nº 817.428.603-97
Titular/Administradora

Absolon Cavalcante Mota Neto
Engenheiro Civil
RNP: 061572761-1



RELATÓRIO FOTOGRÁFICO

OBRA: CONTRATAÇÃO DE EMPRESA ESPECIALIZADA PARA CONSTRUÇÃO DE UM MATADOURO PÚBLICO DE JAGUARIBE/CE.

CONTRATO: 18.03.01/2022

EMPRESA: CONSTRUTORA EXITO EIRELI - EPP **CNPJ:** 03.147.269/0001-93

OBJETIVO: RELATÓRIO FOTOGRÁFICO REFERENTE A 7ª MEDIÇÃO.

PERÍODO: 21/05/2024 a 25/06/2024

EXECUÇÃO DE CHAPISCO; INST. HIDRÁULICA E INST. SANITÁRIA



Antônio Carlos de Freitas
Sec. de Desenvolvimento Rural,
Agricultura e Meio Ambiente
Portaria 153/2024 CPF: 051.711.293-34

CONSTRUTORA EXITO LTDA - EPP
CNPJ: 03.147.269/0001-93
JOSCELIO PINHEIRO FALCÃO
CREA Nº 13638-D
ENGENHEIRO CIVIL

CONSTRUTORA EXITO LTDA - EPP
CNPJ: 03.147.269/0001-93
Syomara Alves Barboza
CPF Nº 817.429.603-97
Títular/Administradora

Absolon Cavalcante Mota Neto
Engenheiro Civil
RNP: 061572761-1



RELATÓRIO FOTOGRÁFICO

OBRA: CONTRATAÇÃO DE EMPRESA ESPECIALIZADA PARA CONSTRUÇÃO DE UM MATADOURO PÚBLICO DE JAGUARIBE/CE.

CONTRATO: 18.03.01/2022

EMPRESA: CONSTRUTORA EXITO EIRELI - EPP **CNPJ:** 03.147.269/0001-93

OBJETIVO: RELATÓRIO FOTOGRÁFICO REFERENTE A 7ª MEDIÇÃO.

PERÍODO: 21/05/2024 a 25/06/2024

EXECUÇÃO DE CHAPISCO; INST. HIDRÁULICA E INST. SANITÁRIA



Antônio Carlos de Freitas
Sec. de Desenvolvimento Rural,
Agricultura e Meio Ambiente
Portaria 153/2024 CPF: 051.773.293-34

[Signature]
CONSTRUTORA EXITO LTDA - EPP
CNPJ: 03.147.269/0001-93
JOSÉLIO PINHEIRO FALCÃO
CREA Nº 13638-D
ENGENHEIRO CIVIL

[Signature]
CONSTRUTORA EXITO LTDA - EPP
CNPJ: 03.147.269/0001-93
Syomara Alves Barboza
CPF Nº 817.428.603-97
Títular / Administradora

Absolon Cavalcante Mota Neto
Engenheiro Civil
RNP: 061572761-1



RELATÓRIO FOTOGRÁFICO

OBRA: CONTRATAÇÃO DE EMPRESA ESPECIALIZADA PARA CONSTRUÇÃO DE UM MATADOURO PÚBLICO DE JAGUARIBE/CE.

CONTRATO: 18.03.01/2022

EMPRESA: CONSTRUTORA EXITO EIRELI - EPP **CNPJ:** 03.147.269/0001-93

OBJETIVO: RELATÓRIO FOTOGRÁFICO REFERENTE A 7ª MEDIÇÃO.

PERÍODO: 21/05/2024 a 25/06/2024

Antônio Carlos de Freitas
Sec. de Desenvolvimento Rural,
Agricultura e Meio Ambiente
Portaria 153/2024 CPF: 051.713.293-38

EXECUÇÃO DE CHAPISCO; INST. HIDRÁULICA E INST. SANITÁRIA



[Signature]
CONSTRUTORA EXITO LTDA - EPP
CNPJ: 03.147.269/0001-93
JOSCELIO PINHEIRO FALCÃO
CREA Nº 13638-D
ENGENHEIRO CIVIL

[Signature]
CONSTRUTORA EXITO LTDA - EPP
CNPJ: 03.147.269/0001-93
Syomara Alves Barbosa
CPF Nº 817.428.603-97
Titular/Administradora

[Signature]
Absolon Cavalcante Mota Neto
Engenheiro Civil
RNP: 061572761-1



RELATÓRIO FOTOGRÁFICO

OBRA: CONTRATAÇÃO DE EMPRESA ESPECIALIZADA PARA CONSTRUÇÃO DE UM MATADOURO PÚBLICO DE JAGUARIBE/CE.

CONTRATO: 18.03.01/2022

EMPRESA: CONSTRUTORA EXITO EIRELI - EPP **CNPJ:** 03.147.269/0001-93

OBJETIVO: RELATÓRIO FOTOGRÁFICO REFERENTE A 7º MEDIÇÃO.

PERÍODO: 21/05/2024 a 25/06/2024

Antônio Carlos de Freitas
Sec. de Desenvolvimento Rural,
Agricultura e Meio Ambiente,
Portaria 153/2024 CPF: 051.713.293-34

EXECUÇÃO DE CHAPISCO; INST. HIDRÁULICA E INST. SANITÁRIA



[Signature]
CONSTRUTORA EXITO LTDA - EPP
CNPJ: 03.147.269/0001-93
JOSCELIO PINHEIRO FALCÃO
CREA Nº 13638-D
ENGENHEIRO CIVIL

[Signature]
CONSTRUTORA EXITO LTDA - EPP
CNPJ: 03.147.269/0001-93
Sylmara Alves Barboza
CPF Nº 817.428.603-97
Titular/Administradora

[Signature]
Absolon Cavalcante Mota Neto
Engenheiro Civil
RNP: 061572761-1



RELATÓRIO FOTOGRÁFICO

OBRA: CONTRATAÇÃO DE EMPRESA ESPECIALIZADA PARA CONSTRUÇÃO DE UM MATADOURO PÚBLICO DE JAGUARIBE/CE.

CONTRATO: 18.03.01/2022

EMPRESA: CONSTRUTORA EXITO EIRELLI - EPP CNPJ: 03.147.269/0001-93

OBJETIVO: RELATÓRIO FOTOGRÁFICO REFERENTE A 7º MEDIÇÃO.

PERÍODO: 21/05/2024 a 25/06/2024

EXECUÇÃO DE CHAPISCO; INST. HIDRÁULICA E INST. SANITÁRIA



Antônio Carlos de Freitas
Antônio Carlos de Freitas
Sec. de Desenvolvimento Rural,
Agricultura e Meio Ambiente
Portaria 153/2024 CPF: 051.713.293-34

Joscelio Pinheiro Falcão
CONSTRUTORA EXITO LTDA - EPP
CNPJ: 03.147.269/0001-93
JOSCELIO PINHEIRO FALCÃO
CREA Nº 13638-D
ENGENHEIRO CIVIL

Syomara Alves Barboza
CONSTRUTORA EXITO LTDA - EPP
CNPJ: 03.147.269/0001-93
Syomara Alves Barboza
CPF Nº 817.428.603-97
Títular/Administradora

Absolon Cavalcante Mota Neto
Absolon Cavalcante Mota Neto
Engenheiro Civil
RNP: 061572761-1



RELATÓRIO FOTOGRÁFICO

OBRA: CONTRATAÇÃO DE EMPRESA ESPECIALIZADA PARA CONSTRUÇÃO DE UM MATADOURO PÚBLICO DE JAGUARIBE/CE.

CONTRATO: 18.03.01/2022

EMPRESA: CONSTRUTORA EXITO EIRELLI - EPP CNPJ: 03.147.269/0001-93

OBJETIVO: RELATÓRIO FOTOGRÁFICO REFERENTE A 7º MEDIÇÃO.

PERÍODO: 21/05/2024 a 25/06/2024

Antônio Carlos de Freitas
Sec. de Desenvolvimento Rural,
Agricultura e Meio Ambiente
Portaria 153/2024 CPP: 051.213.293-34

EXECUÇÃO DE CHAPISCO; INST. HIDRÁULICA



Joscelio Pinheiro Falcão
CONSTRUTORA EXITO LTDA - EPP
CNPJ: 03.147.269/0001-93
JOSCELIO PINHEIRO FALCÃO
CREA Nº 13638-D
ENGENHEIRO CIVIL

Syomara Alves Barboza
CONSTRUTORA EXITO LTDA - EPP
CNPJ: 03.147.269/0001-93
Syomara Alves Barboza
CPF Nº 817.428.603-97
Titular/Administradora

Absolon Cavalcante Mota Neto
Engenheiro Civil
RNP: 061572761-1



RELATÓRIO FOTOGRÁFICO

OBRA: CONTRATAÇÃO DE EMPRESA ESPECIALIZADA PARA CONSTRUÇÃO DE UM MATADOURO PÚBLICO DE JAGUARIBE/CE.

CONTRATO: 18.03.01/2022

EMPRESA: CONSTRUTORA EXITO EIRELLI - EPP CNPJ: 03.147.269/0001-93

OBJETIVO: RELATÓRIO FOTOGRÁFICO REFERENTE A 7º MEDIÇÃO.

PERÍODO: 21/05/2024 a 25/06/2024

Antônio Carlos de Freitas
Sec. de Desenvolvimento Rural,
Agricultura e Meio Ambiente
Portaria 153/2024 CPP: 051.713.293-34

EXECUÇÃO DE CHAPISCO; INST HIDRÁULICA E INST.SANITÁRIA



Joscelio Pinheiro Falcão
CONSTRUTORA EXITO LTDA - EPP
CNPJ: 03.147.269/0001-93
JOSCELIO PINHEIRO FALCÃO
CREA Nº 13638-D
ENGENHEIRO CIVIL

Syomara Alves Barboza
CONSTRUTORA EXITO LTDA - EPP
CNPJ: 03.147.269/0001-93
Syomara Alves Barboza
CPF Nº 817.428.803-97
Titular/Administradora

Abdolon Cavalcante Mota Neto
Engenheiro Civil
RNP: 061572761-1



RELATÓRIO FOTOGRÁFICO

OBRA: CONTRATAÇÃO DE EMPRESA ESPECIALIZADA PARA CONSTRUÇÃO DE UM MATADOURO PÚBLICO DE JAGUARIBE/CE.

CONTRATO: 18.03.01/2022

EMPRESA: CONSTRUTORA EXITO EIRELLI - EPP **CNPJ:** 03.147.269/0001-93

OBJETIVO: RELATÓRIO FOTOGRÁFICO REFERENTE A 7ª MEDIÇÃO.

PERÍODO: 21/05/2024 a 25/06/2024

Antônio Carlos de Freitas
Sec. de Desenvolvimento Rural,
Agricultura e Meio Ambiente
Portaria 1557/2024 CPF: 05.171.733.22-7

TAMPAS PARA CAIXA DE ESGOTO;



Joscelio Pinheiro Falcão
CONSTRUTORA EXITO LTDA - EPP
CNPJ: 03.147.269/0001-93
JOSCELIO PINHEIRO FALCÃO
CREA Nº 13638-D
ENGENHEIRO CIVIL

Syomara Alves Barboza
CONSTRUTORA EXITO LTDA - EPP
CNPJ: 03.147.269/0001-93
Syomara Alves Barboza
CPF Nº 817.428.803-97
Titular/Administradora

Absolon Cavalcante Mota Neto
Engenheiro Civil
RNP: 061572761-1



RELATÓRIO FOTOGRÁFICO

OBRA: CONTRATAÇÃO DE EMPRESA ESPECIALIZADA PARA CONSTRUÇÃO DE UM MATADOURO PÚBLICO DE JAGUARIBE/CE.

CONTRATO: 18.03.01/2022

EMPRESA: CONSTRUTORA EXITO EIRELLI - EPP **CNPJ:** 03.147.269/0001-93

OBJETIVO: RELATÓRIO FOTOGRÁFICO REFERENTE A 7ª MEDIÇÃO.

PERÍODO: 21/05/2024 a 25/06/2024

CALÇADA; CAIXA DE ESGOTO;



Antônio Carlos de Freitas
Sec. de Desenvolvimento Rural,
Agricultura e Meio Ambiente
Portaria 151/2024 - CPF: 051.213.293-34

CONSTRUTORA EXITO LTDA - EPP
CNPJ: 03.147.269/0001-93
JOSCELIO PINHEIRO FALCÃO
CREA Nº 13638-D
ENGENHEIRO CIVIL

CONSTRUTORA EXITO LTDA - EPP
CNPJ: 03.147.269/0001-93
Syomara Alves Barboza
CPF Nº 817.428.603-97
Técnicas de Medição e Topografia

Absolon Cavalcante Mota Neto
Engenheiro Civil
RNP: 061572761-1



RELATÓRIO FOTOGRÁFICO

OBRA: CONTRATAÇÃO DE EMPRESA ESPECIALIZADA PARA CONSTRUÇÃO DE UM MATADOURO PÚBLICO DE JAGUARIBE/CE.

CONTRATO: 18.03.01/2022

EMPRESA: CONSTRUTORA EXITO EIRELI - EPP **CNPJ:** 03.147.269/0001-93

OBJETIVO: RELATÓRIO FOTOGRÁFICO REFERENTE A 7ª MEDIÇÃO.

PERÍODO: 21/05/2024 a 25/06/2024

CALÇADA; CAIXA DE ESGOTO;



CONSTRUTORA EXITO LTDA - EPP
CNPJ: 03.147.269/0001-93
JOSÉ CELSO PINHEIRO FALCÃO
CREA Nº 13638-D
ENGENHEIRO CIVIL

CONSTRUTORA EXITO LTDA - EPP
CNPJ: 03.147.269/0001-93
Syomara Alves Barboza
CPF Nº 017.428.603-97
Titular/Administradora

Absolon Cavaloante Mota Neto
Engenheiro Civil
RNP: 061572761-1

Antônio Carlos de Freitas
Sec. de Desenvolvimento Rural
Agricultura e Meio Ambiente
Portaria 153/2024 CPF: 051.713.293-34



RELATÓRIO FOTOGRÁFICO

OBRA: CONTRATAÇÃO DE EMPRESA ESPECIALIZADA PARA CONSTRUÇÃO DE UM MATADOURO PÚBLICO DE JAGUARIBE/CE.

CONTRATO: 18.03.01/2022

EMPRESA: CONSTRUTORA EXITO EIRELLI - EPP **CNPJ:** 03.147.269/0001-93

OBJETIVO: RELATÓRIO FOTOGRÁFICO REFERENTE A 7º MEDIÇÃO.

PERÍODO: 21/05/2024 a 25/06/2024

CALÇADAS; CAIXA DE ESGOTO



Antônio Carlos de Freitas
Sec. de Desenvolvimento Rural,
Agricultura e Meio Ambiente
Portaria 153/2024 CPF: 051.713.993-34

[Signature]
CONSTRUTORA EXITO LTDA - EPP
CNPJ: 03.147.269/0001-93
JOSÉLIO PINHEIRO FALCÃO
CREA Nº 13638-D
ENGENHEIRO CIVIL

[Signature]
CONSTRUTORA EXITO LTDA - EPP
CNPJ: 03.147.269/0001-93
Syanara Alves Barboza
CPF Nº 817.428.803-97
Vice-líder / Administradora

[Signature]
Absolon Cavalcante Neto Neto
Engenheiro Civil
RNP: 061572761-1



RELATÓRIO FOTOGRÁFICO

OBRA: CONTRATAÇÃO DE EMPRESA ESPECIALIZADA PARA CONSTRUÇÃO DE UM MATADOURO PÚBLICO DE JAGUARIBE/CE.

CONTRATO: 18.03.01/2022

EMPRESA: CONSTRUTORA EXITO EIRELI - EPP **CNPJ:** 03.147.269/0001-93

OBJETIVO: RELATÓRIO FOTOGRÁFICO REFERENTE A 7º MEDIÇÃO.

PERÍODO: 21/05/2024 a 25/06/2024

CALÇADAS; CAIXA DE ESGOTO;



Antônio Carlos de Freitas
Sec. de Desenvolvimento Rural,
Agricultura e Meio Ambiente
Portaria 1537/2024 CPF: 051.713.233-34

[Signature]
CONSTRUTORA EXITO LTDA - EPP
CNPJ: 03.147.269/0001-93
JOSCELIO PINHEIRO FALCÃO
CREA Nº 13638-D
ENGENHEIRO CIVIL

[Signature]
CONSTRUTORA EXITO LTDA - EPP
CNPJ: 03.147.269/0001-93
Syomara Alves Barbosa
CPF Nº 817.428.603-97
Titular / Administradora

[Signature]
Absolon Cavalcante Mota Neto
Engenheiro Civil
RNP: 061572761-1



RELATÓRIO FOTOGRÁFICO

OBRA: CONTRATAÇÃO DE EMPRESA ESPECIALIZADA PARA CONSTRUÇÃO DE UM MATADOURO PÚBLICO DE JAGUARIBE/CE.

CONTRATO: 18.03.01/2022

EMPRESA: CONSTRUTORA EXITO EIRELLI - EPP **CNPJ:** 03.147.269/0001-93

OBJETIVO: RELATÓRIO FOTOGRÁFICO REFERENTE A 7º MEDIÇÃO.

PERÍODO: 21/05/2024 a 25/06/2024

CALÇADAS; CAIXA DE ESGOTO;



Antônio Carlos de Freitas
Sec. de Desenvolvimento Rural,
Agricultura e Meio Ambiente
Portaria 153/2024 - CPF: 051.213.293-34

CONSTRUTORA EXITO LTDA - EPP
CNPJ: 03.147.269/0001-93
JOSÉLIO PINHEIRO FALCÃO
CREA Nº 13638-D
ENGENHEIRO CIVIL

CONSTRUTORA EXITO LTDA - EPP
CNPJ: 03.147.269/0001-93
Syomara Alves Barboza
CPF Nº 817.428.603-97
Titular/Administradora

Absolon Cavalcante Mota Neto
Engenheiro Civil
RMP: 061572761-1



RELATÓRIO FOTOGRÁFICO

OBRA: CONTRATAÇÃO DE EMPRESA ESPECIALIZADA PARA CONSTRUÇÃO DE UM MATADOURO PÚBLICO DE JAGUARIBE/CE.

CONTRATO: 18.03.01/2022

EMPRESA: CONSTRUTORA EXITO EIRELI - EPP **CNPJ:** 03.147.269/0001-93

OBJETIVO: RELATÓRIO FOTOGRÁFICO REFERENTE A 7ª MEDIÇÃO.

PERÍODO: 21/05/2024 a 25/06/2024

CALÇADA; CAIXA DE ESGOTO;



Antônio Carlos de Freitas
Sec. de Desenvolvimento Rural,
Agricultura e Meio Ambiente
Portaria 1531/2024. CPF: 051.713.293-34

CONSTRUTORA EXITO LTDA - EPP
CNPJ: 03.147.269/0001-93
JOSÉLIO PINHEIRO FALCÃO
CREA Nº 13638-D
ENGENHEIRO CIVIL

CONSTRUTORA EXITO LTDA - EPP
CNPJ: 03.147.269/0001-93
Syomara Alves Barboza
CPF Nº 817.428.603-97
Titular / Administradora

Absolon Cavalcante Mota Neto
Engenheiro Civil
RNP: 061572751-1



RELATÓRIO FOTOGRÁFICO

OBRA: CONTRATAÇÃO DE EMPRESA ESPECIALIZADA PARA CONSTRUÇÃO DE UM MATADOURO PÚBLICO DE JAGUARIBE/CE.

CONTRATO: 18.03.01/2022

EMPRESA: CONSTRUTORA EXITO EIRELLI - EPP CNPJ: 03.147.269/0001-93

OBJETIVO: RELATÓRIO FOTOGRÁFICO REFERENTE A 7º MEDIÇÃO.

PERÍODO: 21/05/2024 a 25/06/2024

Antonio Carlos de Freitas
Antonio Carlos de Freitas
Sec. de Desenvolvimento Rural,
Agricultura e Meio Ambiente
Portaria 153/2024. CPF: 051.713.292-34

CAIXA DE ESGOTO;



Joscelio Pinheiro Falcão
CONSTRUTORA EXITO LTDA - EPP
CNPJ: 03.147.269/0001-93
JOSCELIO PINHEIRO FALCÃO
CREA Nº 13638-D
ENGENHEIRO CIVIL

Syomara Alves Barboza
CONSTRUTORA EXITO LTDA - EPP
CNPJ: 03.147.269/0001-93
Syomara Alves Barboza
CPF Nº 817.428.603-97
Titular/Administradora

Absolon Cavalcante Mota Neto
Absolon Cavalcante Mota Neto
Engenheiro Civil
RMP: 061572761-1



RELATÓRIO FOTOGRÁFICO

OBRA: CONTRATAÇÃO DE EMPRESA ESPECIALIZADA PARA CONSTRUÇÃO DE UM MATADOURO PÚBLICO DE JAGUARIBE/CE.

CONTRATO: 18.03.01/2022

EMPRESA: CONSTRUTORA EXITO EIRELLI - EPP **CNPJ:** 03.147.269/0001-93

OBJETIVO: RELATÓRIO FOTOGRÁFICO REFERENTE A 7º MEDIÇÃO.

PERÍODO: 21/05/2024 a 25/06/2024

CALÇADA; CAIXA DE ESGOTO;



Antonio Carlos de Freitas
Antonio Carlos de Freitas
Sec. de Desenvolvimento Rural,
Agricultura e Meio Ambiente
Portaria 1531/2024 CPF: 051.713.293-56

Absolon Cavalcante Mota Neto
Absolon Cavalcante Mota Neto
Engenheiro Civil
RNP: 061572761-1

Joscelino Pinheiro Falcão
CONSTRUTORA EXITO LTDA - EPP
CNPJ: 03.147.269/0001-93
JOSCELINO PINHEIRO FALCÃO
CREA Nº 13638-D
ENGENHEIRO CIVIL

Syomara Alves Barboza
CONSTRUTORA EXITO LTDA - EPP
CNPJ: 03.147.269/0001-93
Syomara Alves Barboza
CPF Nº 817.428.603-97
Titular/Administradora



RELATÓRIO FOTOGRÁFICO

OBRA: CONTRATAÇÃO DE EMPRESA ESPECIALIZADA PARA CONSTRUÇÃO DE UM MATADOURO PÚBLICO DE JAGUARIBE/CE.

CONTRATO: 18.03.01/2022

EMPRESA: CONSTRUTORA EXITO EIRELLI - EPP **CNPJ:** 03.147.269/0001-93

OBJETIVO: RELATÓRIO FOTOGRÁFICO REFERENTE A 7º MEDIÇÃO.

PERÍODO: 21/05/2024 a 25/06/2024

CALÇADA; CAIXA DE ESGOTO; CONTRAPISO.



Antonio Carlos de Freitas
Antonio Carlos de Freitas
Sec. de Desenvolvimento Rural,
Agricultura e Meio Ambiente
Portaria 153/2024 CPF: 051.213.293-34

Absolon Cavalcante Mota Neto
Absolon Cavalcante Mota Neto
Engenheiro Civil
RNP: 061572761-1

Joscelino Pinheiro Falcão
CONSTRUTORA EXITO LTDA - EPP
CNPJ: 03.147.269/0001-93
JOSCELINO PINHEIRO FALCÃO
CREA Nº 13638-D
ENGENHEIRO CIVIL

Syomara Alves Barboza
CONSTRUTORA EXITO LTDA - EPP
CNPJ: 03.147.269/0001-93
Syomara Alves Barboza
CPF Nº 817.428.603-97
Titular/Administradora



RELATÓRIO FOTOGRÁFICO

OBRA: CONTRATAÇÃO DE EMPRESA ESPECIALIZADA PARA CONSTRUÇÃO DE UM MATADOURO PÚBLICO DE JAGUARIBE/CE.

CONTRATO: 18.03.01/2022

EMPRESA: CONSTRUTORA EXITO EIRELI - EPP **CNPJ:** 03.147.269/0001-93

OBJETIVO: RELATÓRIO FOTOGRÁFICO REFERENTE A 7º MEDIÇÃO.

PERÍODO: 21/05/2024 a 25/06/2024

CONTRAPISO.

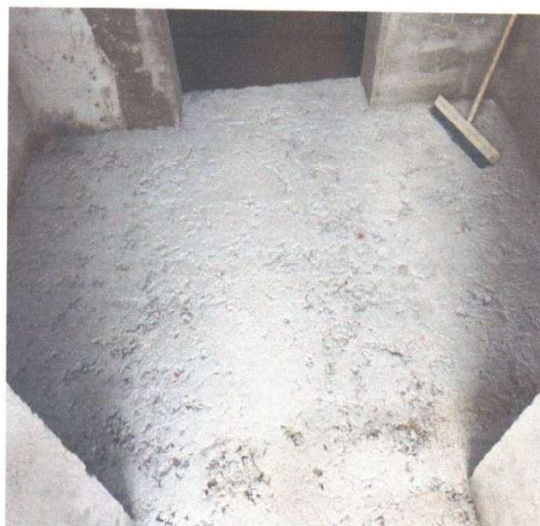

Antônio Carlos de Freitas
Sec. de Desenvolvimento Rural,
Agricultura e Meio Ambiente
Portaria 157/2024 CPF: 051.713.793-24

CONSTRUTORA EXITO LTDA - EPP
CNPJ: 03.147.269/0001-93
JOSÉ CELSO PINHEIRO FALCÃO
CREA Nº 13638-D
ENGENHEIRO CIVIL

CONSTRUTORA EXITO LTDA - EPP
CNPJ: 03.147.269/0001-93
Syomara Alves Barboza
CPF Nº 817.428.603-97
Titular/Administradora

Absolon Cavalcante Mota Neto
Engenheiro Civil
RNP: 061572761-1



RELATÓRIO FOTOGRÁFICO

OBRA: CONTRATAÇÃO DE EMPRESA ESPECIALIZADA PARA CONSTRUÇÃO DE UM MATADOURO PÚBLICO DE JAGUARIBE/CE.

CONTRATO: 18.03.01/2022

EMPRESA: CONSTRUTORA EXITO EIRELLI - EPP **CNPJ:** 03.147.269/0001-93

OBJETIVO: RELATÓRIO FOTOGRÁFICO REFERENTE A 7º MEDIÇÃO.

PERÍODO: 21/05/2024 a 25/06/2024

CONTRAPISO.



Antônio Carlos de Freitas
Sec. de Desenvolvimento Rural,
Agricultura e Meio Ambiente
Portaria 153/2024 CPF: 051.213.293-34

Absolon Cavalcante Mota Neto
Engenheiro Civil
RNP: 061572761-1

CONSTRUTORA EXITO LTDA - EPP
CNPJ: 03.147.269/0001-93
JOSÉ CELSO PINHEIRO FALCÃO
CREA Nº 13638-D
ENGENHEIRO CIVIL

CONSTRUTORA EXITO LTDA - EPP
CNPJ: 03.147.269/0001-93
Syomara Alves Barboza
CPF Nº 817.428.603-97
Titular/Administradora



RELATÓRIO FOTOGRÁFICO

OBRA: CONTRATAÇÃO DE EMPRESA ESPECIALIZADA PARA CONSTRUÇÃO DE UM MATADOURO PÚBLICO DE JAGUARIBE/CE.

CONTRATO: 18.03.01/2022

EMPRESA: CONSTRUTORA EXITO EIRELI - EPP **CNPJ:** 03.147.269/0001-93

OBJETIVO: RELATÓRIO FOTOGRÁFICO REFERENTE A 7ª MEDIÇÃO.

PERÍODO: 21/05/2024 a 25/06/2024

CONTRAPISO; PISO INDUSTRIAL;

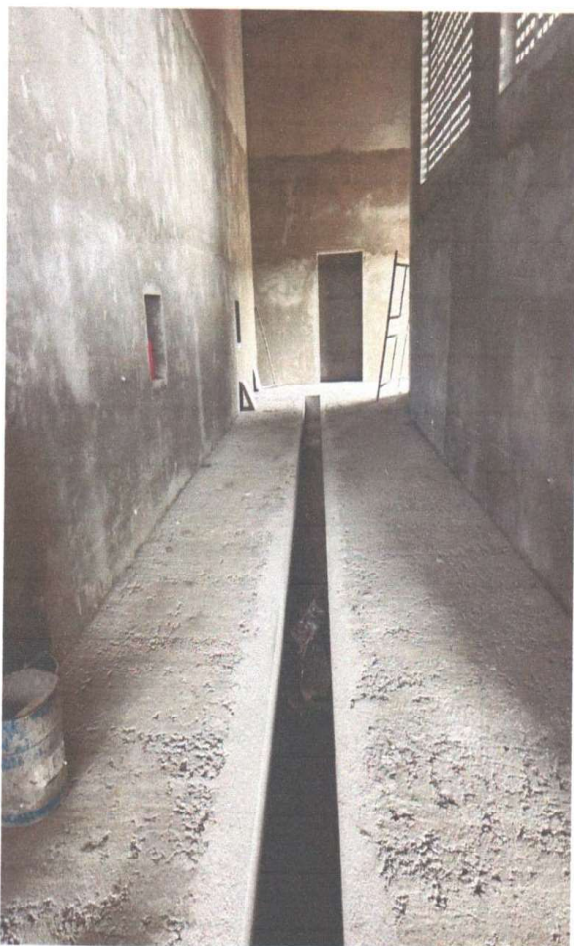

Antonio Carlos de Freitas
Antonio Carlos de Freitas
Sec. de Desenvolvimento Rural,
Agricultura e Meio Ambiente
Portaria 153/2022 CPF: 051.713.293-34

CONSTRUTORA EXITO LTDA - EPP
CNPJ: 03.147.269/0001-93
JOSCELIO PINHEIRO FALCÃO
CREA Nº 13638-D
ENGENHEIRO CIVIL

CONSTRUTORA EXITO LTDA - EPP
CNPJ: 03.147.269/0001-93
Syomara Alves Barboza
CPF Nº 817.428.803-97
Titular/Administradora

Absolon Cavalcante Mota Neto
Engenheiro Civil
RMP: 061572761-1



RELATÓRIO FOTOGRÁFICO

OBRA: CONTRATAÇÃO DE EMPRESA ESPECIALIZADA PARA CONSTRUÇÃO DE UM MATADOURO PÚBLICO DE JAGUARIBE/CE.

CONTRATO: 18.03.01/2022

EMPRESA: CONSTRUTORA EXITO EIRELI - EPP **CNPJ:** 03.147.269/0001-93

OBJETIVO: RELATÓRIO FOTOGRÁFICO REFERENTE A 7º MEDIÇÃO.

PERÍODO: 21/05/2024 a 25/06/2024

CONTRAPISO; PISO INDUSTRIAL.



CONSTRUTORA EXITO LTDA - EPP
CNPJ: 03.147.269/0001-93
JOSÉ CELSO PINHEIRO FALCÃO
CREA Nº 13638-D
ENGENHEIRO CIVIL

CONSTRUTORA EXITO LTDA - EPP
CNPJ: 03.147.269/0001-93
Syomara Alves Barboza
CPF Nº 817.428.603-97
Titular/Administradora

Absolon Cavalcante Mota Neto
Engenheiro Civil
RNP: 061572761-1

Antônio Carlos de Freitas
Sec. de Desenvolvimento Rural,
Agricultura e Meio Ambiente
Portaria 153/2024 - CPF: 051.213.393-34



DIÁRIO DE OBRA

FOLHA

1

DATA

21/05/2024

OBRA

CONTRATAÇÃO DE EMPRESA ESPECIALIZADA PARA CONSTRUÇÃO DE UM MATADOURO PÚBLICO EM JAGUARIBE/CE.

CONTRATO Nº

18.03.01/2022

CONSTRUTORA

CONSTRUTORA EXITO

MEDIÇÃO

7

PERÍODO

21/05/2024 a 25/06/2024

TEMPO (CLIMA)

BOM	INSTÁVEL	CHUVOSO	IMPRATICÁVEL
X			

DIA DA SEMANA

D	S	T	Q	Q	S	S
		X				

1- OBRAS DESENVOLVIDAS NO PERÍODO

EXECUÇÃO DE INSTALAÇÃO HIDRÁULICA;

2- EVENTOS COM RESTRIÇÕES

EQUIPAMENTO	PESSOAL	INSTALAÇÕES	CRONOGRAMA-FÍSICO	QUALIDADE	ATENDIMENTO À FISCALIZAÇÃO	ADMINISTRAÇÃO DA OBRA	MEIO AMBIENTE
	6						

3- COMENTÁRIOS DA CONSTRUTORA

4- COMENTÁRIOS DA FISCALIZAÇÃO

5- EFETIVO DIÁRIO

- 2 MOTORISTAS
- 2 SERVENTES DE OBRAS
- 2 PEDREIROS

ENGENHEIRO EXECUTOR

CONSTRUTORA EXITO LTDA - EPP

CNPJ: 03.147.269/0001-93

JOSÉ CELSO PINHEIRO FALCÃO

CREAM Nº 13638-D

ENGENHEIRO CIVIL

ENGENHEIRO FISCAL

Absolon Cavalcante Mota Neto

Engenheiro Civil

RNP: 061572761-7



DIÁRIO DE OBRA

FOLHA

2

DATA

22/05/2024

OBRA

CONTRATAÇÃO DE EMPRESA ESPECIALIZADA PARA CONSTRUÇÃO DE UM MATADOURO PÚBLICO EM JAGUARIBE/CE.

CONTRATO Nº

18.03.01/2022

CONSTRUTORA

CONSTRUTORA EXITO

MEDIÇÃO

7

PERÍODO

21/05/2024 a 25/06/2024

TEMPO (CLIMA)

BOM	INSTÁVEL	CHUVOSO	IMPRATICÁVEL
X			

DIA DA SEMANA

D	S	T	Q	Q	S	S
			X			

1- OBRAS DESENVOLVIDAS NO PERÍODO

EXECUÇÃO DE INSTALAÇÃO HIDRÁULICA;

2- EVENTOS COM RESTRIÇÕES

EQUIPAMENTO	PESSOAL	INSTALAÇÕES	CRONOGRAMA-FÍSICO	QUALIDADE	ATENDIMENTO À FISCALIZAÇÃO	ADMINISTRAÇÃO DA OBRA	MEIO AMBIENTE
	6						

3- COMENTÁRIOS DA CONSTRUTORA

4- COMENTÁRIOS DA FISCALIZAÇÃO

5- EFETIVO DIÁRIO

- 2 MOTORISTAS
- 2 SERVENTES DE OBRAS
- 2 PEDREIROS

ENGENHEIRO EXECUTOR

CONSTRUTORA EXITO LTDA - EPP
CNPJ: 03.147.269/0001-93
JOSCELIO PINHEIRO FALCÃO
CREA Nº 13638-D
ENGENHEIRO CIVIL

ENGENHEIRO FISCAL

Absolon Cavalcante Mota Neto
Engenheiro Civil
RNP: 061572761-1



DIÁRIO DE OBRA

FOLHA

3

DATA

23/05/2024

OBRA

CONTRATAÇÃO DE EMPRESA ESPECIALIZADA PARA CONSTRUÇÃO DE UM MATADOURO PÚBLICO EM JAGUARIBE/CE.

CONTRATO Nº

18.03.01/2022

CONSTRUTORA

CONSTRUTORA EXITO

MEDIÇÃO

7

PERÍODO

21/05/2024 a 25/06/2024

TEMPO (CLIMA)

BOM	INSTÁVEL	CHUVOSO	IMPRATICÁVEL
x			

DIA DA SEMANA

D	S	T	Q	Q	S	S
				X		

1- OBRAS DESENVOLVIDAS NO PERÍODO

EXECUÇÃO DE INSTALAÇÃO HIDRÁULICA;

2- EVENTOS COM RESTRIÇÕES

EQUIPAMENTO	PESSOAL	INSTALAÇÕES	CRONOGRAMA-FÍSICO	QUALIDADE	ATENDIMENTO À FISCALIZAÇÃO	ADMINISTRAÇÃO DA OBRA	MEIO AMBIENTE
	6						

3- COMENTÁRIOS DA CONSTRUTORA

4- COMENTÁRIOS DA FISCALIZAÇÃO

- 5- EFETIVO DIÁRIO
- 2 MOTORISTAS
- 2 SERVENTES DE OBRAS
- 2 PEDREIROS

ENGENHEIRO EXECUTOR

CONSTRUTORA EXITO LTDA - EPP
CNPJ: 03.147.369/0001-93
JOSÉ CELSO PINHEIRO FALCÃO
CREA Nº 13638-D
ENGENHEIRO CIVIL

ENGENHEIRO FISCAL

Absolon Cavalcante Mota Neto
Engenheiro Civil
RNP: 061572761-1



DIÁRIO DE OBRA

FOLHA

4

DATA

24/05/2024

OBRA

CONTRATAÇÃO DE EMPRESA ESPECIALIZADA PARA CONSTRUÇÃO DE UM MATADOURO PÚBLICO EM JAGUARIBE/CE.

CONTRATO Nº

18.03.01/2022

CONSTRUTORA

CONSTRUTORA EXITO

MEDIÇÃO

7

PERÍODO

21/05/2024 a 25/06/2024

TEMPO (CLIMA)

BOM	INSTÁVEL	CHUVOSO	IMPRATICÁVEL
X			

DIA DA SEMANA

D	S	T	Q	Q	S	S
					X	

1- OBRAS DESENVOLVIDAS NO PERÍODO

EXECUÇÃO DE INSTALAÇÃO HIDRÁULICA;

2- EVENTOS COM RESTRIÇÕES

EQUIPAMENTO	PESSOAL	INSTALAÇÕES	CRONOGRAMA-FÍSICO	QUALIDADE	ATENDIMENTO À FISCALIZAÇÃO	ADMINISTRAÇÃO DA OBRA	MEIO AMBIENTE
	6						

3- COMENTÁRIOS DA CONSTRUTORA

4- COMENTÁRIOS DA FISCALIZAÇÃO

- 5- EFETIVO DIÁRIO
- 2 MOTORISTAS
- 2 SERVENTES DE OBRAS
- 2 PEDREIROS

ENGENHEIRO EXECUTOR

CONSTRUTORA EXITO LTDA - EPP

CNPJ: 03.147.269/0001-93

JOSÉLIO PINHEIRO FALCÃO

CREA Nº 13638-D

ENGENHEIRO CIVIL

ENGENHEIRO FISCAL

Absolon Cavalcante Mota Neto

Engenheiro Civil

RNP: 061572761-1



DIÁRIO DE OBRA

FOLHA **5**

DATA **25/05/2024**

OBRA
CONTRATAÇÃO DE EMPRESA ESPECIALIZADA PARA CONSTRUÇÃO DE UM MATADOURO PÚBLICO EM JAGUARIBE/CE.

CONTRATO Nº
18.03.01/2022

CONSTRUTORA
CONSTRUTORA EXITO

MEDIÇÃO
7

PERÍODO
21/05/2024 a 25/06/2024

TEMPO (CLIMA)

BOM	INSTÁVEL	CHUVOSO	IMPRATICÁVEL
X			

DIA DA SEMANA

D	S	T	Q	Q	S	S
						X

1- OBRAS DESENVOLVIDAS NO PERÍODO

DESCANSO SEMANAL;

2- EVENTOS COM RESTRIÇÕES

EQUIPAMENTO	PESSOAL	INSTALAÇÕES	CRONOGRAMA-FÍSICO	QUALIDADE	ATENDIMENTO À FISCALIZAÇÃO	ADMINISTRAÇÃO DA OBRA	MEIO AMBIENTE
	0						

3- COMENTÁRIOS DA CONSTRUTORA

4- COMENTÁRIOS DA FISCALIZAÇÃO

5- EFETIVO DIÁRIO

ENGENHEIRO EXECUTOR



CONSTRUTORA EXITO LTDA - EPP
CNPJ: 03.147.269/0001-93
JOSÉLIO PINHEIRO FALCÃO
CREA Nº 13638-D
ENGENHEIRO CIVIL

ENGENHEIRO FISCAL

Absolon
Absolon Cavalcante Mota Neto
Engenheiro Civil
RNP: 061572761-1



DIÁRIO DE OBRA

FOLHA **6**

DATA **26/05/2024**

OBRA
CONTRATAÇÃO DE EMPRESA ESPECIALIZADA PARA CONSTRUÇÃO DE UM MATADOURO PÚBLICO EM JAGUARIBE/CE.

CONTRATO Nº
18.03.01/2022

CONSTRUTORA
CONSTRUTORA EXITO

MEDIÇÃO
7

PERÍODO
21/05/2024 a 25/06/2024

TEMPO (CLIMA)

BOM	INSTÁVEL	CHUVOSO	IMPRATICÁVEL
X			

DIA DA SEMANA

D	S	T	Q	Q	S	S
X						

1- OBRAS DESENVOLVIDAS NO PERÍODO
DESCANSO SEMANAL;

2- EVENTOS COM RESTRIÇÕES

EQUIPAMENTO	PESSOAL	INSTALAÇÕES	CRONOGRAMA-FÍSICO	QUALIDADE	ATENDIMENTO À FISCALIZAÇÃO	ADMINISTRAÇÃO DA OBRA	MEIO AMBIENTE
	0						

3- COMENTÁRIOS DA CONSTRUTORA

4- COMENTÁRIOS DA FISCALIZAÇÃO

5- EFETIVO DIÁRIO

ENGENHEIRO EXECUTOR



CONSTRUTORA EXITO LTDA - EPP
CNPJ: 03.147.269/0001-93
JOSÉ CELSO PINHEIRO FALCÃO
CREA Nº 13638-D
ENGENHEIRO CIVIL

ENGENHEIRO FISCAL

Absohon Cavalcante Mota Neto
Engenheiro Civil
RNP: 061572761-1



DIÁRIO DE OBRA

FOLHA **7**

DATA **27/05/2024**

OBRA
CONTRATAÇÃO DE EMPRESA ESPECIALIZADA PARA CONSTRUÇÃO DE UM MATADOURO PÚBLICO EM JAGUARIBE/CE.

CONTRATO Nº
18.03.01/2022

CONSTRUTORA
CONSTRUTORA EXITO

MEDIÇÃO
7

PERÍODO
21/05/2024 a 25/06/2024

TEMPO (CLIMA)

BOM	INSTÁVEL	CHUVOSO	IMPRATICÁVEL
X			

DIA DA SEMANA

D	S	T	Q	Q	S	S
	X					

1- OBRAS DESENVOLVIDAS NO PERÍODO
EXECUÇÃO DE INSTALAÇÃO HIDRÁULICA; EXECUÇÃO DE CHAPISCO;

2- EVENTOS COM RESTRIÇÕES

EQUIPAMENTO	PESSOAL	INSTALAÇÕES	CRONOGRAMA-FÍSICO	QUALIDADE	ATENDIMENTO À FISCALIZAÇÃO	ADMINISTRAÇÃO DA OBRA	MEIO AMBIENTE
	6						

3- COMENTÁRIOS DA CONSTRUTORA

4- COMENTÁRIOS DA FISCALIZAÇÃO

- 5- EFETIVO DIÁRIO
- 2 MOTORISTAS
- 2 SERVENTES DE OBRAS
- 2 PEDREIROS

ENGENHEIRO EXECUTOR



CONSTRUTORA EXITO LTDA - EPP
CNPJ: 03.147.269/0001-93
JOSCELIO PINHEIRO FALCÃO
CREA Nº 13638-D
ENGENHEIRO CIVIL

ENGENHEIRO FISCAL

Absolon Cavalcante Mota Neto
Engenheiro Civil
RNP: 061572761-1



DIÁRIO DE OBRA

FOLHA **8**

DATA **28/05/2024**

OBRA
CONTRATAÇÃO DE EMPRESA ESPECIALIZADA PARA CONSTRUÇÃO DE UM MATADOURO PÚBLICO EM JAGUARIBE/CE.

CONTRATO Nº
18.03.01/2022

CONSTRUTORA
CONSTRUTORA EXITO

MEDIÇÃO
7

PERÍODO
21/05/2024 a 25/06/2024

TEMPO (CLIMA)

BOM	INSTÁVEL	CHUVOSO	IMPRATICÁVEL
X			

DIA DA SEMANA

D	S	T	Q	Q	S	S
		X				

1- OBRAS DESENVOLVIDAS NO PERÍODO
EXECUÇÃO DE INSTALAÇÃO HIDRÁULICA; EXECUÇÃO DE CHAPISCO;

2- EVENTOS COM RESTRIÇÕES

EQUIPAMENTO	PESSOAL	INSTALAÇÕES	CRONOGRAMA-FÍSICO	QUALIDADE	ATENDIMENTO À FISCALIZAÇÃO	ADMINISTRAÇÃO DA OBRA	MEIO AMBIENTE
	6						

3- COMENTÁRIOS DA CONSTRUTORA

4- COMENTÁRIOS DA FISCALIZAÇÃO

- 5- EFETIVO DIÁRIO**
2 MOTORISTAS
2 SERVENTES DE OBRAS
2 PEDREIROS

ENGENHEIRO EXECUTOR



CONSTRUTORA EXITO LTDA - EPP

CNPJ: 03.147.269/0001-93
JOSCELTO PINHEIRO FALCÃO
CREA Nº 13638-D
ENGENHEIRO CIVIL

ENGENHEIRO FISCAL

Abolon Cavalcante Mota Neto
Engenheiro Civil
RNP: 061572761-1



DIÁRIO DE OBRA

FOLHA **9**

DATA **29/05/2024**

OBRA
CONTRATAÇÃO DE EMPRESA ESPECIALIZADA PARA CONSTRUÇÃO DE UM MATADOURO PÚBLICO EM JAGUARIBE/CE.

CONTRATO Nº
18.03.01/2022

CONSTRUTORA
CONSTRUTORA EXITO

MEDIÇÃO
7

PERÍODO
21/05/2024 a 25/06/2024

TEMPO (CLIMA)

BOM	INSTÁVEL	CHUVOSO	IMPRATICÁVEL
X			

DIA DA SEMANA

D	S	T	Q	Q	S	S
			X			

1- OBRAS DESENVOLVIDAS NO PERÍODO
EXECUÇÃO DE INSTALAÇÃO HIDRÁULICA; EXECUÇÃO DE CHAPISCO;

2- EVENTOS COM RESTRIÇÕES

EQUIPAMENTO	PESSOAL	INSTALAÇÕES	CRONOGRAMA-FÍSICO	QUALIDADE	ATENDIMENTO À FISCALIZAÇÃO	ADMINISTRAÇÃO DA OBRA	MEIO AMBIENTE
	6						

3- COMENTÁRIOS DA CONSTRUTORA

4- COMENTÁRIOS DA FISCALIZAÇÃO

- 5- EFETIVO DIÁRIO
- 2 MOTORISTAS
- 2 SERVENTES DE OBRAS
- 2 PEDREIROS

ENGENHEIRO EXECUTOR



CONSTRUTORA EXITO LTDA - EPP
CNPJ: 03.147.269/0001-93
JOSCELIO PINHEIRO FALCÃO
CREA Nº 13638-D
ENGENHEIRO CIVIL

ENGENHEIRO FISCAL

Absojon Cavalcante Mota Melo
Engenheiro Civil
HNP: 061572761-1



DIÁRIO DE OBRA

FOLHA

10

DATA

30/05/2024

OBRA

CONTRATAÇÃO DE EMPRESA ESPECIALIZADA PARA CONSTRUÇÃO DE UM MATADOURO PÚBLICO EM JAGUARIBE/CE.

CONTRATO Nº

18.03.01/2022

CONSTRUTORA

CONSTRUTORA EXITO

MEDIÇÃO

7

PERÍODO

21/05/2024 a 25/06/2024

TEMPO (CLIMA)

BOM	INSTÁVEL	CHUVOSO	IMPRATICÁVEL
X			

DIA DA SEMANA

D	S	T	Q	Q	S	S
				X		

1- OBRAS DESENVOLVIDAS NO PERÍODO

INSTALAÇÃO SANITÁRIA;

2- EVENTOS COM RESTRIÇÕES

EQUIPAMENTO	PESSOAL	INSTALAÇÕES	CRONOGRAMA-FÍSICO	QUALIDADE	ATENDIMENTO À FISCALIZAÇÃO	ADMINISTRAÇÃO DA OBRA	MEIO AMBIENTE
	6						

3- COMENTÁRIOS DA CONSTRUTORA

4- COMENTÁRIOS DA FISCALIZAÇÃO

5- EFETIVO DIÁRIO

- 2 MOTORISTAS
- 2 SERVENTES DE OBRAS
- 2 PEDREIROS

ENGENHEIRO EXECUTOR

CONSTRUTORA EXITO LTDA - EPP

CNPJ: 03.147.269/0001-93

JOSCELIO PINHEIRO FALCÃO

CREA Nº 13638-D

ENGENHEIRO CIVIL

ENGENHEIRO FISCAL

Absolon Cavalcante Mota Neto

Engenheiro Civil

RNP: 061572761-1



DIÁRIO DE OBRA

FOLHA

11

DATA

31/05/2024

OBRA

CONTRATAÇÃO DE EMPRESA ESPECIALIZADA PARA CONSTRUÇÃO DE UM MATADOURO PÚBLICO EM JAGUARIBE/CE.

CONTRATO Nº

18.03.01/2022

CONSTRUTORA

CONSTRUTORA EXITO

MEDIÇÃO

7

PERÍODO

21/05/2024 a 25/06/2024

TEMPO (CLIMA)

BOM	INSTÁVEL	CHUVOSO	IMPRATICÁVEL
X			

DIA DA SEMANA

D	S	T	Q	Q	S	S
					X	

1- OBRAS DESENVOLVIDAS NO PERÍODO

INSTALAÇÃO SANITÁRIA;

2- EVENTOS COM RESTRIÇÕES

EQUIPAMENTO	PESSOAL	INSTALAÇÕES	CRONOGRAMA-FÍSICO	QUALIDADE	ATENDIMENTO À FISCALIZAÇÃO	ADMINISTRAÇÃO DA OBRA	MEIO AMBIENTE
	6						

3- COMENTÁRIOS DA CONSTRUTORA

4- COMENTÁRIOS DA FISCALIZAÇÃO

- 5- EFETIVO DIÁRIO
- 2 MOTORISTAS
- 2 SERVENTES DE OBRAS
- 2 PEDREIROS

ENGENHEIRO EXECUTOR



CONSTRUTORA EXITO LTDA - EPP
 CNPJ: 03.147.269/0001-93
 JOSÉLIO PINHEIRO FALCÃO
 CREA Nº 13638-D
 ENGENHEIRO CIVIL

ENGENHEIRO FISCAL



Absolon Cavalcante Mota Neto
 Engenheiro Civil
 RNP: 061572761-1



DIÁRIO DE OBRA

FOLHA

12

DATA

01/06/2024

OBRA

CONTRATAÇÃO DE EMPRESA ESPECIALIZADA PARA CONSTRUÇÃO DE UM MATADOURO PÚBLICO EM JAGUARIBE/CE.

CONTRATO Nº

18.03.01/2022

CONSTRUTORA

CONSTRUTORA EXITO

MEDIÇÃO

7

PERÍODO

21/05/2024 a 25/06/2024

TEMPO (CLIMA)

BOM	INSTÁVEL	CHUVOSO	IMPRATICÁVEL
X			

DIA DA SEMANA

D	S	T	Q	Q	S	S
						X

1- OBRAS DESENVOLVIDAS NO PERÍODO

DESCANSO SEMANAL;

2- EVENTOS COM RESTRIÇÕES

EQUIPAMENTO	PESSOAL	INSTALAÇÕES	CRONOGRAMA-FÍSICO	QUALIDADE	ATENDIMENTO À FISCALIZAÇÃO	ADMINISTRAÇÃO DA OBRA	MEIO AMBIENTE
	0						

3- COMENTÁRIOS DA CONSTRUTORA

4- COMENTÁRIOS DA FISCALIZAÇÃO

5- EFETIVO DIÁRIO

ENGENHEIRO EXECUTOR

CONSTRUTORA EXITO LTDA - EPP
CNPJ: 03.147.269/0001-93
JOSÉLIO PINHEIRO FALCÃO
CREA Nº 13638-D
ENGENHEIRO CIVIL

ENGENHEIRO FISCAL

Absolon Cavalcante Mota Neto
Engenheiro Civil
RNP: 061572761-1



DIÁRIO DE OBRA

FOLHA

13

DATA

02/06/2024

OBRA

CONTRATAÇÃO DE EMPRESA ESPECIALIZADA PARA CONSTRUÇÃO DE UM MATADOURO PÚBLICO EM JAGUARIBE/CE.

CONTRATO Nº

18.03.01/2022

CONSTRUTORA

CONSTRUTORA EXITO

MEDIÇÃO

7

PERÍODO

21/05/2024 a 25/06/2024

TEMPO (CLIMA)

BOM	INSTÁVEL	CHUVOSO	IMPRATICÁVEL
X			

DIA DA SEMANA

D	S	T	Q	Q	S	S
X						

1- OBRAS DESENVOLVIDAS NO PERÍODO

DESCANSO SEMANAL;

2- EVENTOS COM RESTRIÇÕES

EQUIPAMENTO	PESSOAL	INSTALAÇÕES	CRONOGRAMA-FÍSICO	QUALIDADE	ATENDIMENTO À FISCALIZAÇÃO	ADMINISTRAÇÃO DA OBRA	MEIO AMBIENTE
	0						

3- COMENTÁRIOS DA CONSTRUTORA

4- COMENTÁRIOS DA FISCALIZAÇÃO

5- EFETIVO DIÁRIO

ENGENHEIRO EXECUTOR

CONSTRUTORA EXITO LTDA - EPP
CNPJ: 03.147.269/0001-93
JOSÉLIO PINHEIRO FALCÃO
CREA Nº 13638-D
ENGENHEIRO CIVIL

ENGENHEIRO FISCAL

Absolon Cavalcante Mota Neto
Engenheiro Civil
RNP: 061572761-1



DIÁRIO DE OBRA

FOLHA

14

DATA

03/06/2024

OBRA

CONTRATAÇÃO DE EMPRESA ESPECIALIZADA PARA CONSTRUÇÃO DE UM MATADOURO PÚBLICO EM JAGUARIBE/CE.

CONTRATO Nº

18.03.01/2022

CONSTRUTORA

CONSTRUTORA EXITO

MEDIÇÃO

7

PERÍODO

21/05/2024 a 25/06/2024

TEMPO (CLIMA)

BOM	INSTÁVEL	CHUVOSO	IMPRATICÁVEL
x			

DIA DA SEMANA

D	S	T	Q	Q	S	S
	X					

1- OBRAS DESENVOLVIDAS NO PERÍODO

INSTALAÇÃO SANITÁRIA;

2- EVENTOS COM RESTRIÇÕES

EQUIPAMENTO	PESSOAL	INSTALAÇÕES	CRONOGRAMA-FÍSICO	QUALIDADE	ATENDIMENTO À FISCALIZAÇÃO	ADMINISTRAÇÃO DA OBRA	MEIO AMBIENTE
	6						

3- COMENTÁRIOS DA CONSTRUTORA

4- COMENTÁRIOS DA FISCALIZAÇÃO

- 5- EFETIVO DIÁRIO
- 2 MOTORISTAS
- 2 SERVENTES DE OBRAS
- 2 PEDREIROS

ENGENHEIRO EXECUTOR

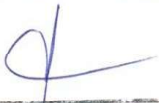

CONSTRUTORA EXITO LTDA - EPP
CNPJ: 03.147.269/0001-93
JOSCELIO PINHEIRO FALCÃO
CREA Nº 13638-D
ENGENHEIRO CIVIL

ENGENHEIRO FISCAL



Absolon Cavalcante Mota Neto
Engenheiro Civil
RNP: 061572761-1



DIÁRIO DE OBRA

FOLHA **15**

DATA **04/06/2024**

OBRA
CONTRATAÇÃO DE EMPRESA ESPECIALIZADA PARA CONSTRUÇÃO DE UM MATADOURO PÚBLICO EM JAGUARIBE/CE.

CONTRATO Nº
18.03.01/2022

CONSTRUTORA
CONSTRUTORA EXITO

MEDIÇÃO
7

PERÍODO
21/05/2024 a 25/06/2024

TEMPO (CLIMA)

BOM	INSTÁVEL	CHUVOSO	IMPRATICÁVEL
X			

DIA DA SEMANA

D	S	T	Q	Q	S	S
		X				

1- OBRAS DESENVOLVIDAS NO PERÍODO
INSTALAÇÃO SANITÁRIA;

2- EVENTOS COM RESTRIÇÕES

EQUIPAMENTO	PESSOAL	INSTALAÇÕES	CRONOGRAMA-FÍSICO	QUALIDADE	ATENDIMENTO À FISCALIZAÇÃO	ADMINISTRAÇÃO DA OBRA	MEIO AMBIENTE
	6						

3- COMENTÁRIOS DA CONSTRUTORA

4- COMENTÁRIOS DA FISCALIZAÇÃO

- 5- EFETIVO DIÁRIO
- 2 MOTORISTAS
- 2 SERVENTES DE OBRAS
- 2 PEDREIROS

ENGENHEIRO EXECUTOR



CONSTRUTORA EXITO LTDA - EPP
CNPJ: 03.147.269/0001-03
JOSCELIO PINHEIRO FALCÃO
CREA Nº 13638-D
ENGENHEIRO CIVIL

ENGENHEIRO FISCAL



Absolon Cavalcante Mota Neto
Engenheiro Civil
RNP: 061572761-1



DIÁRIO DE OBRA

FOLHA **16**

DATA **05/06/2024**

OBRA
CONTRATAÇÃO DE EMPRESA ESPECIALIZADA PARA CONSTRUÇÃO DE UM MATADOURO PÚBLICO EM JAGUARIBE/CE.

CONTRATO Nº
18.03.01/2022

CONSTRUTORA
CONSTRUTORA EXITO

MEDIÇÃO
7

PERÍODO
21/05/2024 a 25/06/2024

TEMPO (CLIMA)

BOM	INSTÁVEL	CHUVOSO	IMPRATICÁVEL
X			

DIA DA SEMANA

D	S	T	Q	Q	S	S
			X			

1- OBRAS DESENVOLVIDAS NO PERÍODO
INSTALAÇÃO SANITÁRIA;

2- EVENTOS COM RESTRIÇÕES

EQUIPAMENTO	PESSOAL	INSTALAÇÕES	CRONOGRAMA-FÍSICO	QUALIDADE	ATENDIMENTO À FISCALIZAÇÃO	ADMINISTRAÇÃO DA OBRA	MEIO AMBIENTE
	6						

3- COMENTÁRIOS DA CONSTRUTORA

4- COMENTÁRIOS DA FISCALIZAÇÃO

- 5- EFETIVO DIÁRIO
- 2 MOTORISTAS
- 2 SERVENTES DE OBRAS
- 2 PEDREIROS

ENGENHEIRO EXECUTOR



CONSTRUTORA EXITO LTDA - EPP
CNPJ: 03.147.269/0001-93
JOSÉ CELSO PINHEIRO FALCÃO
CREA Nº 13638-D
ENGENHEIRO CIVIL

ENGENHEIRO FISCAL



Absolon Cavalcante Mota Neto
Engenheiro Civil
RNP: 061572761-1



DIÁRIO DE OBRA

FOLHA **17**

DATA **06/06/2024**

OBRA
CONTRATAÇÃO DE EMPRESA ESPECIALIZADA PARA CONSTRUÇÃO DE UM MATADOURO PÚBLICO EM JAGUARIBE/CE.

CONTRATO Nº
18.03.01/2022

CONSTRUTORA
CONSTRUTORA EXITO

MEDIÇÃO
7

PERÍODO
21/05/2024 a 25/06/2024

TEMPO (CLIMA)

BOM	INSTÁVEL	CHUVOSO	IMPRATICÁVEL
X			

DIA DA SEMANA

D	S	T	Q	Q	S	S
				X		

1- OBRAS DESENVOLVIDAS NO PERÍODO
INSTALAÇÃO SANITÁRIA;

2- EVENTOS COM RESTRIÇÕES

EQUIPAMENTO	PESSOAL	INSTALAÇÕES	CRONOGRAMA-FÍSICO	QUALIDADE	ATENDIMENTO À FISCALIZAÇÃO	ADMINISTRAÇÃO DA OBRA	MEIO AMBIENTE
	6						

3- COMENTÁRIOS DA CONSTRUTORA

4- COMENTÁRIOS DA FISCALIZAÇÃO

- 5- EFETIVO DIÁRIO
- 2 MOTORISTAS
- 2 SERVENTES DE OBRAS
- 2 PEDREIROS

ENGENHEIRO EXECUTOR



CONSTRUTORA EXITO LTDA - EPP
CNPJ: 03.147.269/0001-93
JOSÉ CELSO PINHEIRO FALCÃO
CREA Nº 13638-D
ENGENHEIRO CIVIL

ENGENHEIRO FISCAL



Absolon Cavalcante Mota Neto
Engenheiro Civil
RNP: 061572761-1



DIÁRIO DE OBRA

FOLHA

18

DATA

07/06/2024

OBRA

CONTRATAÇÃO DE EMPRESA ESPECIALIZADA PARA CONSTRUÇÃO DE UM MATADOURO PÚBLICO EM JAGUARIBE/CE.

CONTRATO Nº

18.03.01/2022

CONSTRUTORA

CONSTRUTORA EXITO

MEDIÇÃO

7

PERÍODO

21/05/2024 a 25/06/2024

TEMPO (CLIMA)

BOM	INSTÁVEL	CHUVOSO	IMPRATICÁVEL
X			

DIA DA SEMANA

D	S	T	Q	Q	S	S
					X	

1- OBRAS DESENVOLVIDAS NO PERÍODO

INSTALAÇÃO SANITÁRIA;

2- EVENTOS COM RESTRIÇÕES

EQUIPAMENTO	PESSOAL	INSTALAÇÕES	CRONOGRAMA-FÍSICO	QUALIDADE	ATENDIMENTO À FISCALIZAÇÃO	ADMINISTRAÇÃO DA OBRA	MEIO AMBIENTE
	6						

3- COMENTÁRIOS DA CONSTRUTORA

4- COMENTÁRIOS DA FISCALIZAÇÃO

5- EFETIVO DIÁRIO

2 MOTORISTAS

2 SERVENTES DE OBRAS

2 PEDREIROS

ENGENHEIRO EXECUTOR

CONSTRUTORA EXITO LTDA - EPP
CNPJ: 03.147.269/0001-03
JOSCELIO PINHEIRO FALCÃO
CREA Nº 13638-D
ENGENHEIRO CIVIL

ENGENHEIRO FISCAL

Absolon Cavalcante Mota Neto
Engenheiro Civil
RNP: 061572761-1



DIÁRIO DE OBRA

FOLHA

19

DATA

08/06/2024

OBRA

CONTRATAÇÃO DE EMPRESA ESPECIALIZADA PARA CONSTRUÇÃO DE UM MATADOURO PÚBLICO EM JAGUARIBE/CE.

CONTRATO Nº

18.03.01/2022

CONSTRUTORA

CONSTRUTORA EXITO

MEDIÇÃO

7

PERÍODO

21/05/2024 a 25/06/2024

TEMPO (CLIMA)

BOM	INSTÁVEL	CHUVOSO	IMPRATICÁVEL
X			

DIA DA SEMANA

D	S	T	Q	Q	S	S
						X

1- OBRAS DESENVOLVIDAS NO PERÍODO

DESCANSO SEMANAL;

2- EVENTOS COM RESTRIÇÕES

EQUIPAMENTO	PESSOAL	INSTALAÇÕES	CRONOGRAMA-FÍSICO	QUALIDADE	ATENDIMENTO À FISCALIZAÇÃO	ADMINISTRAÇÃO DA OBRA	MEIO AMBIENTE
	0						

3- COMENTÁRIOS DA CONSTRUTORA

4- COMENTÁRIOS DA FISCALIZAÇÃO

5- EFETIVO DIÁRIO

ENGENHEIRO EXECUTOR

CONSTRUTORA EXITO LTDA - EPP

CNPJ: 03.147.269/0001-93
JOSÉLIO PINHEIRO FALCÃO
CREA Nº 13638-D
ENGENHEIRO CIVIL

ENGENHEIRO FISCAL

Absolon Cavalcante Mota Neto

Engenheiro Civil

RNP: 061572761-1



DIÁRIO DE OBRA

FOLHA

20

DATA

09/06/2024

OBRA

CONTRATAÇÃO DE EMPRESA ESPECIALIZADA PARA CONSTRUÇÃO DE UM MATADOURO PÚBLICO EM JAGUARIBE/CE.

CONTRATO Nº

18.03.01/2022

CONSTRUTORA

CONSTRUTORA EXITO

MEDIÇÃO

7

PERÍODO

21/05/2024 a 25/06/2024

TEMPO (CLIMA)

BOM	INSTÁVEL	CHUVOSO	IMPRATICÁVEL
X			

DIA DA SEMANA

D	S	T	Q	Q	S	S
X						

1- OBRAS DESENVOLVIDAS NO PERÍODO

DESCANSO SEMANAL;

2- EVENTOS COM RESTRIÇÕES

EQUIPAMENTO	PESSOAL	INSTALAÇÕES	CRONOGRAMA-FÍSICO	QUALIDADE	ATENDIMENTO À FISCALIZAÇÃO	ADMINISTRAÇÃO DA OBRA	MEIO AMBIENTE
	0						

3- COMENTÁRIOS DA CONSTRUTORA

4- COMENTÁRIOS DA FISCALIZAÇÃO

5- EFETIVO DIÁRIO

ENGENHEIRO EXECUTOR

CONSTRUTORA EXITO LTDA - EPP
CNPJ: 03.147.269/0001-93
JOSÉ CELIO PINHEIRO FALCÃO
CREA Nº 13638-D
ENGENHEIRO CIVIL

ENGENHEIRO FISCAL

Absolon Cavalcante Mota Neto
Engenheiro Civil
RNP: 061572761-1



DIÁRIO DE OBRA

FOLHA **21**

DATA **10/06/2024**

OBRA
CONTRATAÇÃO DE EMPRESA ESPECIALIZADA PARA CONSTRUÇÃO DE UM MATADOURO PÚBLICO EM JAGUARIBE/CE.

CONTRATO Nº
18.03.01/2022

CONSTRUTORA
CONSTRUTORA EXITO

MEDIÇÃO
7

PERÍODO
21/05/2024 a 25/06/2024

TEMPO (CLIMA)			
BOM	INSTÁVEL	CHUVOSO	IMPRATICÁVEL
X			

DIA DA SEMANA						
D	S	T	Q	Q	S	S
	X					

1- OBRAS DESENVOLVIDAS NO PERÍODO
EXECUÇÃO DE PISOS;

2- EVENTOS COM RESTRIÇÕES							
EQUIPAMENTO	PESSOAL	INSTALAÇÕES	CRONOGRAMA-FÍSICO	QUALIDADE	ATENDIMENTO À FISCALIZAÇÃO	ADMINISTRAÇÃO DA OBRA	MEIO AMBIENTE
	6						

3- COMENTÁRIOS DA CONSTRUTORA

4- COMENTÁRIOS DA FISCALIZAÇÃO

- 5- EFETIVO DIÁRIO
- 2 MOTORISTAS
- 2 SERVENTES DE OBRAS
- 2 PEDREIROS

ENGENHEIRO EXECUTOR



CONSTRUTORA EXITO LTDA - EPP
CNPJ: 03.147.269/0001-93
JOSCELIO PINHEIRO FALCAO
CREA Nº 13638-D
ENGENHEIRO CIVIL

ENGENHEIRO FISCAL



Absolon Cavalcante Mota Neto
Engenheiro Civil
RNP: 061572761-1



DIÁRIO DE OBRA

FOLHA **22**

DATA **11/06/2024**

OBRA
CONTRATAÇÃO DE EMPRESA ESPECIALIZADA PARA CONSTRUÇÃO DE UM MATADOURO PÚBLICO EM JAGUARIBE/CE.

CONTRATO Nº
18.03.01/2022

CONSTRUTORA
CONSTRUTORA EXITO

MEDIÇÃO
7

PERÍODO
21/05/2024 a 25/06/2024

TEMPO (CLIMA)

BOM	INSTÁVEL	CHUVOSO	IMPRATICÁVEL
X			

DIA DA SEMANA

D	S	T	Q	Q	S	S
		X				

1- OBRAS DESENVOLVIDAS NO PERÍODO
EXECUÇÃO DE PISOS;

2- EVENTOS COM RESTRIÇÕES

EQUIPAMENTO	PESSOAL	INSTALAÇÕES	CRONOGRAMA-FÍSICO	QUALIDADE	ATENDIMENTO À FISCALIZAÇÃO	ADMINISTRAÇÃO DA OBRA	MEIO AMBIENTE
	6						

3- COMENTÁRIOS DA CONSTRUTORA

4- COMENTÁRIOS DA FISCALIZAÇÃO

- 5- EFETIVO DIÁRIO
- 2 MOTORISTAS
- 2 SERVENTES DE OBRAS
- 2 PEDREIROS

ENGENHEIRO EXECUTOR



CONSTRUTORA EXITO LTDA - EPP
CNPJ: 03.147.269/0001-93
JOSCELIO PINHEIRO FALCÃO
CREA Nº 13638-D
ENGENHEIRO CIVIL

ENGENHEIRO FISCAL

Absolon Cavalcante Mota Neto
Engenheiro Civil
RNP: 061572761-1



DIÁRIO DE OBRA

FOLHA **23**

DATA **12/06/2024**

OBRA
CONTRATAÇÃO DE EMPRESA ESPECIALIZADA PARA CONSTRUÇÃO DE UM MATADOURO PÚBLICO EM JAGUARIBE/CE.

CONTRATO Nº
18.03.01/2022

CONSTRUTORA
CONSTRUTORA EXITO

MEDIÇÃO
7

PERÍODO
21/05/2024 a 25/06/2024

TEMPO (CLIMA)

BOM	INSTÁVEL	CHUVOSO	IMPRATICÁVEL
X			

DIA DA SEMANA

D	S	T	Q	Q	S	S
			X			

1- OBRAS DESENVOLVIDAS NO PERÍODO
EXECUÇÃO DE PISOS;

2- EVENTOS COM RESTRIÇÕES

EQUIPAMENTO	PESSOAL	INSTALAÇÕES	CRONOGRAMA-FÍSICO	QUALIDADE	ATENDIMENTO À FISCALIZAÇÃO	ADMINISTRAÇÃO DA OBRA	MEIO AMBIENTE
	6						

3- COMENTÁRIOS DA CONSTRUTORA

4- COMENTÁRIOS DA FISCALIZAÇÃO

- 5- EFETIVO DIÁRIO
- 2 MOTORISTAS
- 2 SERVENTES DE OBRAS
- 2 PEDREIROS

ENGENHEIRO EXECUTOR



CONSTRUTORA EXITO LTDA - EPP
CNPJ: 03.147.269/0001-93
JOSCELIO PINHEIRO PALÇÃO
CREA Nº 13638-D
ENGENHEIRO CIVIL

ENGENHEIRO FISCAL



Absolon Cavalcante Mota Neto
Engenheiro Civil
RNP: 061572761-1



DIÁRIO DE OBRA

FOLHA

24

DATA

13/06/2024

OBRA

CONTRATAÇÃO DE EMPRESA ESPECIALIZADA PARA CONSTRUÇÃO DE UM MATADOURO PÚBLICO EM JAGUARIBE/CE.

CONTRATO Nº

18.03.01/2022

CONSTRUTORA

CONSTRUTORA EXITO

MEDIÇÃO

7

PERÍODO

21/05/2024 a 25/06/2024

TEMPO (CLIMA)

BOM	INSTÁVEL	CHUVOSO	IMPRATICÁVEL
X			

DIA DA SEMANA

D	S	T	Q	Q	S	S
				X		

1- OBRAS DESENVOLVIDAS NO PERÍODO

EXECUÇÃO DE PISOS;

2- EVENTOS COM RESTRIÇÕES

EQUIPAMENTO	PESSOAL	INSTALAÇÕES	CRONOGRAMA-FÍSICO	QUALIDADE	ATENDIMENTO À FISCALIZAÇÃO	ADMINISTRAÇÃO DA OBRA	MEIO AMBIENTE
	6						

3- COMENTÁRIOS DA CONSTRUTORA

4- COMENTÁRIOS DA FISCALIZAÇÃO

5- EFETIVO DIÁRIO

- 2 MOTORISTAS
- 2 SERVENTES DE OBRAS
- 2 PEDREIROS

ENGENHEIRO EXECUTOR

CONSTRUTORA EXITO LTDA - EPP

CNPJ: 03.147.269/0001-93

JOSÉLIO PINHEIRO FALCÃO

CREA Nº 13638-D

ENGENHEIRO CIVIL

ENGENHEIRO FISCAL

Absolon Cavalcante Mota Neto

Engenheiro Civil

RNP: 061572761-1



DIÁRIO DE OBRA

FOLHA **25**

DATA **14/06/2024**

OBRA
CONTRATAÇÃO DE EMPRESA ESPECIALIZADA PARA CONSTRUÇÃO DE UM MATADOURO PÚBLICO EM JAGUARIBE/CE.

CONTRATO Nº
18.03.01/2022

CONSTRUTORA
CONSTRUTORA EXITO

MEDIÇÃO
7

PERÍODO
21/05/2024 a 25/06/2024

TEMPO (CLIMA)

BOM	INSTÁVEL	CHUVOSO	IMPRATICÁVEL
X			

DIA DA SEMANA

D	S	T	Q	Q	S	S
					X	

1- OBRAS DESENVOLVIDAS NO PERÍODO
EXECUÇÃO DE PISOS;

2- EVENTOS COM RESTRIÇÕES

EQUIPAMENTO	PESSOAL	INSTALAÇÕES	CRONOGRAMA-FÍSICO	QUALIDADE	ATENDIMENTO À FISCALIZAÇÃO	ADMINISTRAÇÃO DA OBRA	MEIO AMBIENTE
	6						

3- COMENTÁRIOS DA CONSTRUTORA

4- COMENTÁRIOS DA FISCALIZAÇÃO

- 5- EFETIVO DIÁRIO
- 2 MOTORISTAS
- 2 SERVENTES DE OBRAS
- 2 PEDREIROS

ENGENHEIRO EXECUTOR



CONSTRUTORA/EXITO LTDA - EPP
CNPJ: 03.147.269/0001-93
JOSCELIO PINHEIRO FALCÃO
CREA Nº 13638-D
ENGENHEIRO CIVIL

ENGENHEIRO FISCAL



Absolon Cavalcante Mota Neto
Engenheiro Civil
RNP: 061572761-1



DIÁRIO DE OBRA

FOLHA

26

DATA

15/06/2024

OBRA

CONTRATAÇÃO DE EMPRESA ESPECIALIZADA PARA CONSTRUÇÃO DE UM MATADOURO PÚBLICO EM JAGUARIBE/CE.

CONTRATO Nº

18.03.01/2022

CONSTRUTORA

CONSTRUTORA EXITO

MEDIÇÃO

7

PERÍODO

21/05/2024 a 25/06/2024

TEMPO (CLIMA)

BOM	INSTÁVEL	CHUVOSO	IMPRATICÁVEL
X			

DIA DA SEMANA

D	S	T	Q	Q	S	S
						X

1- OBRAS DESENVOLVIDAS NO PERÍODO

DESCANSO SEMANAL;

2- EVENTOS COM RESTRIÇÕES

EQUIPAMENTO	PESSOAL	INSTALAÇÕES	CRONOGRAMA-FÍSICO	QUALIDADE	ATENDIMENTO À FISCALIZAÇÃO	ADMINISTRAÇÃO DA OBRA	MEIO AMBIENTE
	0						

3- COMENTÁRIOS DA CONSTRUTORA

4- COMENTÁRIOS DA FISCALIZAÇÃO

5- EFETIVO DIÁRIO

ENGENHEIRO EXECUTOR

CONSTRUTORA EXITO LTDA - EPP
CNPJ: 03.147.269/0001-93
JOSÉLIO PINHEIRO FALCÃO
CREA Nº 13638-D
ENGENHEIRO CIVIL

ENGENHEIRO FISCAL

Absolon Cavalcante Mota Neto
Engenheiro Civil
RNP: 061572761-1



DIÁRIO DE OBRA

FOLHA **27**

DATA **16/06/2024**

OBRA
CONTRATAÇÃO DE EMPRESA ESPECIALIZADA PARA CONSTRUÇÃO DE UM MATADOURO PÚBLICO EM JAGUARIBE/CE.

CONTRATO Nº
18.03.01/2022

CONSTRUTORA
CONSTRUTORA EXITO

MEDIÇÃO
7

PERÍODO
21/05/2024 a 25/06/2024

TEMPO (CLIMA)

BOM	INSTÁVEL	CHUVOSO	IMPRATICÁVEL
x			

DIA DA SEMANA

D	S	T	Q	Q	S	S
X						

1- OBRAS DESENVOLVIDAS NO PERÍODO
DESCANSO SEMANAL;

2- EVENTOS COM RESTRIÇÕES

EQUIPAMENTO	PESSOAL	INSTALAÇÕES	CRONOGRAMA-FÍSICO	QUALIDADE	ATENDIMENTO À FISCALIZAÇÃO	ADMINISTRAÇÃO DA OBRA	MEIO AMBIENTE
	0						

3- COMENTÁRIOS DA CONSTRUTORA

4- COMENTÁRIOS DA FISCALIZAÇÃO

5- EFETIVO DIÁRIO

ENGENHEIRO EXECUTOR



CONSTRUTORA EXITO LTDA - EPP
CNPJ: 03.147.269/0001-93
JOSCELIO PINHEIRO FALCAO
CREA Nº 13638-D
ENGENHEIRO CIVIL

ENGENHEIRO FISCAL



Absolon Cavalcante Neto
Engenheiro Civil
RNP: 061572761-1



DIÁRIO DE OBRA

FOLHA **28**

DATA **17/06/2024**

OBRA
CONTRATAÇÃO DE EMPRESA ESPECIALIZADA PARA CONSTRUÇÃO DE UM MATADOURO PÚBLICO EM JAGUARIBE/CE.

CONTRATO Nº
18.03.01/2022

CONSTRUTORA
CONSTRUTORA EXITO

MEDIÇÃO
7

PERÍODO
21/05/2024 a 25/06/2024

TEMPO (CLIMA)			
BOM	INSTÁVEL	CHUVOSO	IMPRATICÁVEL
X			

DIA DA SEMANA							
D	S	T	Q	Q	S	S	
	X						

1- OBRAS DESENVOLVIDAS NO PERÍODO
EXECUÇÃO DE CAIXAS DE INSPEÇÃO;

2- EVENTOS COM RESTRIÇÕES							
EQUIPAMENTO	PESSOAL	INSTALAÇÕES	CRONOGRAMA-físico	QUALIDADE	ATENDIMENTO À FISCALIZAÇÃO	ADMINISTRAÇÃO DA OBRA	MEIO AMBIENTE
	6						

3- COMENTÁRIOS DA CONSTRUTORA

4- COMENTÁRIOS DA FISCALIZAÇÃO

- 5- EFETIVO DIÁRIO
- 2 MOTORISTAS
- 2 SERVENTES DE OBRAS
- 2 PEDREIROS

ENGENHEIRO EXECUTOR



CONSTRUTORA EXITO LTDA - EPP
 CNPJ: 03.147.269/0001-93
JOSCELIO PINHEIRO FALCÃO
 CREA Nº 13638-D
 ENGENHEIRO CIVIL

ENGENHEIRO FISCAL



Absolon Cavalcante Mota Neto
 Engenheiro Civil
 RNP: 061572761-1



DIÁRIO DE OBRA

FOLHA **29**

DATA **18/06/2024**

OBRA
CONTRATAÇÃO DE EMPRESA ESPECIALIZADA PARA CONSTRUÇÃO DE UM MATADOURO PÚBLICO EM JAGUARIBE/CE.

CONTRATO Nº
18.03.01/2022

CONSTRUTORA
CONSTRUTORA EXITO

MEDIÇÃO
7

PERÍODO
21/05/2024 a 25/06/2024

TEMPO (CLIMA)			
BOM	INSTÁVEL	CHUVOSO	IMPRATICÁVEL
X			

DIA DA SEMANA							
D	S	T	Q	Q	S	S	
		X					

1- OBRAS DESENVOLVIDAS NO PERÍODO
EXECUÇÃO DE CAIXAS DE INSPEÇÃO;

2- EVENTOS COM RESTRIÇÕES							
EQUIPAMENTO	PESSOAL	INSTALAÇÕES	CRONOGRAMA-FÍSICO	QUALIDADE	ATENDIMENTO À FISCALIZAÇÃO	ADMINISTRAÇÃO DA OBRA	MEIO AMBIENTE
	6						

3- COMENTÁRIOS DA CONSTRUTORA

4- COMENTÁRIOS DA FISCALIZAÇÃO

- 5- EFETIVO DIÁRIO
- 2 MOTORISTAS
- 2 SERVENTES DE OBRAS
- 2 PEDREIROS

ENGENHEIRO EXECUTOR



CONSTRUTORA EXITO LTDA - EPP
 CNPJ: 03.147.269/0001-93
JOSCELIO PINHEIRO FALCÃO
 CREA Nº 13638-D
 ENGENHEIRO CIVIL

ENGENHEIRO FISCAL

Absolon Cavalcante Mota Neto
 Engenheiro Civil
 RNP: 061572761-1



DIÁRIO DE OBRA

FOLHA **30**

DATA **19/06/2024**

OBRA
CONTRATAÇÃO DE EMPRESA ESPECIALIZADA PARA CONSTRUÇÃO DE UM MATADOURO PÚBLICO EM JAGUARIBE/CE.

CONTRATO Nº
18.03.01/2022

CONSTRUTORA
CONSTRUTORA EXITO

MEDIÇÃO
7

PERÍODO
21/05/2024 a 25/06/2024

TEMPO (CLIMA)

BOM	INSTÁVEL	CHUVOSO	IMPRATICÁVEL
X			

DIA DA SEMANA

D	S	T	Q	Q	S	S
			X			

1- OBRAS DESENVOLVIDAS NO PERÍODO
EXECUÇÃO DE CAIXAS DE INSPEÇÃO;

2- EVENTOS COM RESTRIÇÕES

EQUIPAMENTO	PESSOAL	INSTALAÇÕES	CRONOGRAMA-FÍSICO	QUALIDADE	ATENDIMENTO À FISCALIZAÇÃO	ADMINISTRAÇÃO DA OBRA	MEIO AMBIENTE
	6						

3- COMENTÁRIOS DA CONSTRUTORA

4- COMENTÁRIOS DA FISCALIZAÇÃO

- 5- EFETIVO DIÁRIO
2 MOTORISTAS
2 SERVENTES DE OBRAS
2 PEDREIROS

ENGENHEIRO EXECUTOR



CONSTRUTORA EXITO LTDA - EPP
CNPJ: 03.147.269/0001-93
JOSÉ CELSO PINHEIRO FALCÃO
CREA Nº 13638-D
ENGENHEIRO CIVIL

ENGENHEIRO FISCAL

Absolon Cavalcante Mota Neto
Engenheiro Civil
RNP: 061572761-1



DIÁRIO DE OBRA

FOLHA **31**

DATA **20/06/2024**

OBRA
CONTRATAÇÃO DE EMPRESA ESPECIALIZADA PARA CONSTRUÇÃO DE UM MATADOURO PÚBLICO EM JAGUARIBE/CE.

CONTRATO Nº
18.03.01/2022

CONSTRUTORA
CONSTRUTORA EXITO

MEDIÇÃO
7

PERÍODO
21/05/2024 a 25/06/2024

TEMPO (CLIMA)

BOM	INSTÁVEL	CHUVOSO	IMPRATICÁVEL
X			

DIA DA SEMANA

D	S	T	Q	Q	S	S
				X		

1- OBRAS DESENVOLVIDAS NO PERÍODO
EXECUÇÃO DE CAIXAS DE INSPEÇÃO;

2- EVENTOS COM RESTRIÇÕES

EQUIPAMENTO	PESSOAL	INSTALAÇÕES	CRONOGRAMA-FÍSICO	QUALIDADE	ATENDIMENTO À FISCALIZAÇÃO	ADMINISTRAÇÃO DA OBRA	MEIO AMBIENTE
	6						

3- COMENTÁRIOS DA CONSTRUTORA

4- COMENTÁRIOS DA FISCALIZAÇÃO

- 5- EFETIVO DIÁRIO
- 2 MOTORISTAS
- 2 SERVENTES DE OBRAS
- 2 PEDREIROS

ENGENHEIRO EXECUTOR



CONSTRUTORA EXITO LTDA - EPP
CNPJ: 03.747.269/0001-93
JOSÉLIO PINHEIRO FALCÃO
CREA Nº 13638-D
ENGENHEIRO CIVIL

ENGENHEIRO FISCAL

Absolon Cavalcante Mota Neto
Engenheiro Civil
RNP: 061572761-1



DIÁRIO DE OBRA

FOLHA

32

DATA

21/06/2024

OBRA

CONTRATAÇÃO DE EMPRESA ESPECIALIZADA PARA CONSTRUÇÃO DE UM MATADOURO PÚBLICO EM JAGUARIBE/CE.

CONTRATO Nº

18.03.01/2022

CONSTRUTORA

CONSTRUTORA EXITO

MEDIÇÃO

7

PERÍODO

21/05/2024 a 25/06/2024

TEMPO (CLIMA)

BOM	INSTÁVEL	CHUVOSO	IMPRATICÁVEL
X			

DIA DA SEMANA

D	S	T	Q	Q	S	S
					X	

1- OBRAS DESENVOLVIDAS NO PERÍODO

EXECUÇÃO DE CAIXAS DE INSPEÇÃO;

2- EVENTOS COM RESTRIÇÕES

EQUIPAMENTO	PESSOAL	INSTALAÇÕES	CRONOGRAMA-FÍSICO	QUALIDADE	ATENDIMENTO À FISCALIZAÇÃO	ADMINISTRAÇÃO DA OBRA	MEIO AMBIENTE
	6						

3- COMENTÁRIOS DA CONSTRUTORA

4- COMENTÁRIOS DA FISCALIZAÇÃO

5- EFETIVO DIÁRIO

2 MOTORISTAS

2 SERVENTES DE OBRAS

2 PEDREIROS

ENGENHEIRO EXECUTOR



CONSTRUTORA EXITO LTDA - EPP
CNPJ: 03.147.269/0001-93
JOSCELIO PINHEIRO FALCÃO
CREA Nº 13638-D
ENGENHEIRO CIVIL

ENGENHEIRO FISCAL



Absolon Cavalcante Mota Neto
Engenheiro Civil
RNP: 061572761-1



DIÁRIO DE OBRA

FOLHA

33

DATA

22/06/2024

OBRA

CONTRATAÇÃO DE EMPRESA ESPECIALIZADA PARA CONSTRUÇÃO DE UM MATADOURO PÚBLICO EM IAGUARIBE/CE.

CONTRATO Nº

18.03.01/2022

CONSTRUTORA

CONSTRUTORA EXITO

MEDIÇÃO

7

PERÍODO

21/05/2024 a 25/06/2024

TEMPO (CLIMA)

BOM	INSTÁVEL	CHUVOSO	IMPRATICÁVEL
X			

DIA DA SEMANA

D	S	T	Q	Q	S	S
						X

1- OBRAS DESENVOLVIDAS NO PERÍODO

DESCANSO SEMANAL;

2- EVENTOS COM RESTRIÇÕES

EQUIPAMENTO	PESSOAL	INSTALAÇÕES	CRONOGRAMA-FÍSICO	QUALIDADE	ATENDIMENTO À FISCALIZAÇÃO	ADMINISTRAÇÃO DA OBRA	MEIO AMBIENTE
	0						

3- COMENTÁRIOS DA CONSTRUTORA

4- COMENTÁRIOS DA FISCALIZAÇÃO

5- EFETIVO DIÁRIO

ENGENHEIRO EXECUTOR

CONSTRUTORA EXITO LTDA - EPP
CNPJ: 03.147.269/0001-93
JOSCELIO PINHEIRO FALCÃO
CREA Nº 13638-D
ENGENHEIRO CIVIL

ENGENHEIRO FISCAL

Absolon Cavalcante Mota Neto
Engenheiro Civil
RNP: 061572761-1



DIÁRIO DE OBRA

FOLHA

34

DATA

23/06/2024

OBRA

CONTRATAÇÃO DE EMPRESA ESPECIALIZADA PARA CONSTRUÇÃO DE UM MATADOURO PÚBLICO EM JAGUARIBE/CE.

CONTRATO Nº

18.03.01/2022

CONSTRUTORA

CONSTRUTORA EXITO

MEDIÇÃO

7

PERÍODO

21/05/2024 a 25/06/2024

TEMPO (CLIMA)

BOM	INSTÁVEL	CHUVOSO	IMPRATICÁVEL
X			

DIA DA SEMANA

D	S	T	Q	Q	S	S
X						

1- OBRAS DESENVOLVIDAS NO PERÍODO

DESCANSO SEMANAL;

2- EVENTOS COM RESTRIÇÕES

EQUIPAMENTO	PESSOAL	INSTALAÇÕES	CRONOGRAMA-FÍSICO	QUALIDADE	ATENDIMENTO À FISCALIZAÇÃO	ADMINISTRAÇÃO DA OBRA	MEIO AMBIENTE
	0						

3- COMENTÁRIOS DA CONSTRUTORA

4- COMENTÁRIOS DA FISCALIZAÇÃO

5- EFETIVO DIÁRIO

ENGENHEIRO EXECUTOR

CONSTRUTORA EXITO LTDA - EPP
CNPJ: 03.147.269/0001-93
JOSCELIO PINHEIRO FALCÃO
CREA Nº 13638-D
ENGENHEIRO CIVIL

ENGENHEIRO FISCAL

Absolon Cavalcante Mota Neto
Engenheiro Civil
RNP: 061572761-1



DIÁRIO DE OBRA

FOLHA **35**

DATA **24/06/2024**

OBRA
CONTRATAÇÃO DE EMPRESA ESPECIALIZADA PARA CONSTRUÇÃO DE UM MATADOURO PÚBLICO EM JAGUARIBE/CE.

CONTRATO Nº
18.03.01/2022

CONSTRUTORA
CONSTRUTORA EXITO

MEDIÇÃO
7

PERÍODO
21/05/2024 a 25/06/2024

TEMPO (CLIMA)

BOM	INSTÁVEL	CHUVOSO	IMPRATICÁVEL
X			

DIA DA SEMANA

D	S	T	Q	Q	S	S
	X					

1- OBRAS DESENVOLVIDAS NO PERÍODO
EXECUÇÃO DE TAMPAS;

2- EVENTOS COM RESTRIÇÕES

EQUIPAMENTO	PESSOAL	INSTALAÇÕES	CRONOGRAMA-FÍSICO	QUALIDADE	ATENDIMENTO À FISCALIZAÇÃO	ADMINISTRAÇÃO DA OBRA	MEIO AMBIENTE
	6						

3- COMENTÁRIOS DA CONSTRUTORA

4- COMENTÁRIOS DA FISCALIZAÇÃO

- 5- EFETIVO DIÁRIO
2 MOTORISTAS
2 SERVENTES DE OBRAS
2 PEDREIROS

ENGENHEIRO EXECUTOR



CONSTRUTORA EXITO LTDA - EPP
CNPJ: 03.147.209/0001-93
JOSCELIO PINHEIRO FALCÃO
CREA Nº 13638-D
ENGENHEIRO CIVIL

ENGENHEIRO FISCAL



Abdolon Cavalcante Mota Neto
Engenheiro Civil
RNP: 061572761-7



DIÁRIO DE OBRA

FOLHA **36**

DATA **25/06/2024**

OBRA
CONTRATAÇÃO DE EMPRESA ESPECIALIZADA PARA CONSTRUÇÃO DE UM MATADOURO PÚBLICO EM JAGUARIBE/CE.

CONTRATO Nº
18.03.01/2022

CONSTRUTORA
CONSTRUTORA EXITO

MEDIÇÃO
7

PERÍODO
21/05/2024 a 25/06/2024

TEMPO (CLIMA)

BOM	INSTÁVEL	CHUVOSO	IMPRATICÁVEL
x			

DIA DA SEMANA

D	S	T	Q	Q	S	S
		X				

1- OBRAS DESENVOLVIDAS NO PERÍODO
EXECUÇÃO DE TAMPAS;

2- EVENTOS COM RESTRIÇÕES

EQUIPAMENTO	PESSOAL	INSTALAÇÕES	CRONOGRAMA-FÍSICO	QUALIDADE	ATENDIMENTO À FISCALIZAÇÃO	ADMINISTRAÇÃO DA OBRA	MEIO AMBIENTE
	6						

3- COMENTÁRIOS DA CONSTRUTORA

4- COMENTÁRIOS DA FISCALIZAÇÃO

- 5- EFETIVO DIÁRIO
- 2 MOTORISTAS
- 2 SERVENTES DE OBRAS
- 2 PEDREIROS

ENGENHEIRO EXECUTOR



CONSTRUTORA EXITO LTDA - EPP
CNPJ: 03.147.269/0001-93
JOSCELIO PINHEIRO FALCÃO
CREA Nº 13638-D
ENGENHEIRO CIVIL

ENGENHEIRO FISCAL

Abelson Cavalcante Mota Neto
Engenheiro Civil
RNP: 061572761-1



PREFEITURA DE
JAGUARIBE

Jaguaribe - CE, 19 de julho de 2022.

À

CONSTRUTORA EXITO EIRELI.

END: Rua Antônio Rodrigues Pinheiro, 775 – José Pessoa Filha – Jaguaribe/CE.

CNPJ sob o nº: 03.147.269/0001-93

REF.: CONVOCAÇÃO PARA ASSINATURA DE CONTRATO.



Prezado Senhor,

Na forma do art. 64 da Lei Federal nº 8.666/93 e suas alterações posteriores, vimos convocar Vossa Senhoria para retirada e assinatura do termo de Contrato 18.03.01/2022, decorrente do **CONCORRÊNCIA PÚBLICA Nº 18.03.01/2022**, cujo objeto é a **CONTRATAÇÃO DE EMPRESA ESPECIALIZADA PARA CONSTRUÇÃO DE UM MATADOURO PÚBLICO DE JAGUARIBE/CE**

O Termo de Contrato está disponível e deverá ser assinado no prazo de 05 (cinco) dias úteis, a contar da data do recebimento da presente convocação.

José Ricardo Mendes de Sousa
Secretário de Desenvolvimento Rural Agricultura e Meio Ambiente

CIENTE EM: 19 106 19092

Syomara Alves Barboza
CPF: 817.428.603-97

CONTRATO Nº 18.03.01/2022

 **TERMO DE CONTRATO QUE ENTRE SI FAZEM A PREFEITURA MUNICIPAL DE JAGUARIBE/CE, ATRAVÉS DA SECRETARIA DE DESENVOLVIMENTO RURAL AGRICULTURA E MEIO AMBIENTE, COM A EMPRESA CONSTRUTORA EXITO EIRELI, PARA O FIM QUE A SEGUIR SE DECLARA:**

O município de Jaguaribe/CE, pessoa jurídica de direito público interno, com sede à Praça Senador Fernandes Távora, S/N, Centro, Jaguaribe/CE, inscrito no CNPJ/MF sob o nº 07.443.708/0001-66, através da Secretaria de Desenvolvimento Rural Agricultura e Meio Ambiente, representado pelo Secretário, o Sr. **José Ricardo Mendes de Sousa**, infrafirmado, doravante denominado de CONTRATANTE e, do outro lado, a empresa, **CONSTRUTORA EXITO EIRELI** com endereço à Rua Antônio Rodrigues Pinheiro, 775 – José Pessoa Filha – Jaguaribe/CE, inscrito no CNPJ sob o nº 03.147.269/0001-93, representada por Syomara Alves Barboza, portador(a) do CPF nº 817.428.603-97, ao fim assinado(a), doravante denominada de CONTRATADA, de acordo com o Edital de CONCORRÊNCIA PÚBLICA nº 18.03.01/2022, Processo nº 18.03.01/2022, em conformidade com o que preceitua a lei Federal nº 8.666/93 e suas alterações posteriores, sujeitando-se os contratantes às suas normas e às cláusulas e condições a seguir ajustadas:

CLAÚSULA PRIMEIRA – DA FUNDAMENTAÇÃO LEGAL

1.1- Fundamenta-se este contrato na **CONCORRÊNCIA PÚBLICA nº 18.03.01/2022**, na Lei nº 8.666/93 e suas alterações posteriores e na proposta de preços da CONTRATADA.

CLAÚSULA SEGUNDA – DO OBJETO

2.1- O presente contrato tem por objeto a **CONTRATAÇÃO DE EMPRESA ESPECIALIZADA PARA CONSTRUÇÃO DE UM MATADOURO PÚBLICO DE JAGUARIBE/CE**, conforme projeto e orçamento em anexo e na proposta de preços da CONTRATADA, parte integrante desde processo.

CLÁUSULA TERCEIRA – DO VALOR E DA DURAÇÃO DO CONTRATO

3.1- A CONTRATANTE pagará à CONTRATADA, pela execução do objeto deste contrato o valor global de **RS 1.435.419,89 (Hum milhão, quatrocentos e trinta e cinco mil, quatrocentos e dezenove reais e oitenta e nove centavos)**.

3.2- O contrato terá um prazo de vigência, a partir da data de sua assinatura, até 31 de dezembro de 2022, podendo ser prorrogado nos casos e formas previstos na Lei nº 8.666, de 21 de junho de 1993 e alterações posteriores.

4.0- CLÁUSULA QUARTA- DO RECEBIMENTO DO OBJETO

4.1- O objeto do contrato decorrente desta licitação será recebido do seguinte modo:

a) Provisoriamente, pelo responsável por seu acompanhamento e fiscalização, mediante termo circunstanciado, assinado pelas partes em até 15 (quinze) dias da comunicação escrita do contratado;







b) Definitivamente, por servidor ou comissão designada pela autoridade competente, mediante termo circunstanciado, assinado pelas partes, após o decurso do prazo de observação, a vista ou vistoria que comprove a adequação do objeto aos termos contratuais, observado o disposto no art. 69 da Lei nº 8.666/93 e suas alterações posteriores.

CLÁUSULA QUINTA- DAS CONDIÇÕES DE PAGAMENTO

5.1- A fatura relativa aos serviços mensalmente executados deverá ser apresentada à SECRETARIA DE INFRAESTRUTURA, TRANSPORTES E URBANISMO, até o 10º (décimo) dia útil do mês subsequente à realização dos serviços, para fins de conferência e atestação da execução dos serviços.

5.2- A fatura constará dos serviços efetivamente executados no período de cada mês civil, de acordo com o quantitativo efetivamente realizado no mês, cujo valor será apurado através de medição;

5.3- Caso a medição seja pela SECRETARIA DE INFRAESTRUTURA, TRANSPORTES E URBANISMO, o pagamento será efetuado até o 30º (trigésimo) dia após o protocolo da fatura pelo(a) CONTRATADO(A), junto ao setor competente da Prefeitura Municipal de Jaguaribe.

5.4- A administração poderá deliberar sobre pagamento à instalação de canteiros de obras e/ou mobilização de equipamentos, limitando a despesa até o valor máximo correspondente a 5,0% (cinco por cento) do valor efetivamente orçado/proposto.

CLÁUSULA SEXTA- DO REAJUSTAMENTO DE PREÇO

6.1- Os preços são firmes e irrevogáveis pelo período de 12 (doze) meses, a contar da apresentação da proposta. Caso o prazo exceda a 12 (doze) meses, os preços contratuais poderão ser ajustados, tornando-se por base a data da apresentação da proposta, com base no INCC- Índice Nacional da Construção Civil ou outro equivalente que venha a substituí-lo, caso este extinto.

CLÁUSULA SÉTIMA- DA FONTE DE RECURSOS

7.1- As despesas decorrentes da contratação correrão por conta da cotação orçamentária nº 07.01.23.692.0025.1.044, elemento de despesa nº 4.4.90.51.00.

CLÁUSULA OITAVA- DAS ALTERAÇÕES CONTRATUAIS

8.1- A CONTRATADA fica obrigada a aceitar, nas mesmas condições contratuais, acréscimos ou supressões no quantitativo do objeto contratado, até o limite de 25% (vinte e cinco por cento) do valor inicial atualizado do contrato, conforme o disposto no § 1º, art. 65, da Lei nº 8.666/93 e suas alterações posteriores.



CLÁUSULA NONA- DOS PRAZOS

9.1- Os serviços objeto desta licitação deverão ser executados e concluídos no prazo de 180 (cento e oitenta) dias, contados a partir do recebimento da ordem de serviço, podendo ser prorrogado nos termos da Lei 8.666/93 e suas alterações.

9.2- Os pedidos de prorrogação deverão se fazer acompanhar de um relatório circunstanciado e do novo cronograma físico-financeiro adaptado às novas condições propostas. Esses pedidos serão analisados e julgados pela fiscalização da SECRETARIA DE INFRAESTRUTURA, TRANSPORTES E URBANISMO da Prefeitura da Municipal de Jaguaribe.

9.3- Os pedidos de prorrogação de prazos serão dirigidos a SECRETARIA DE INFRAESTRUTURA, TRANSPORTES E URBANISMO, até 10 (dez) dias antes da data de término do prazo contratual.

9.4- Os atrasos ocasionados por motivos de força maior ou caso fortuito, desde que notificados no prazo de 48 (quarenta e oito) horas e aceitos SECRETARIA DE INFRAESTRUTURA, TRANSPORTES E URBANISMO da Prefeitura Municipal de Jaguaribe, não serão considerados como inadimplemento contratual.

CLÁUSULA DÉCIMA- DAS OBRIGAÇÕES DA CONTRATADA

11.1- Executar o objeto do Contrato de conformidade com as condições e prazos estabelecidos nesta CONCORRÊNCIA PÚBLICA, no Termo Contratual e na proposta vencedora do certame;

11.2- Manter durante toda a execução do objeto contratual, em compatibilidade com as obrigações assumidas, todas as condições de habilitação e qualificação exigidas na Lei de Licitações;

11.3- Utilizar profissionais devidamente habilitados;

11.4- Substituir os profissionais nos casos de impedimentos fortuitos, de maneira que não se prejudiquem o bom andamento e a boa prestação dos serviços;

11.5- Facilitar a ação da fiscalização na inspeção dos serviços, prestando, prontamente, os esclarecimentos que forem solicitados pela CONTRATANTE;

11.6- Responder perante a Prefeitura Municipal de Jaguaribe, mesmo no caso de ausência ou omissão da fiscalização, indenizando-a devidamente por quaisquer atos ou fatos lesivos aos seus interesses, que possam interferir na execução do contrato, quer sejam eles praticados por empregados, prepostos ou mandatários seus. A responsabilidade se estenderá a danos causados a terceiros, devendo a CONTRATADA adotar medidas preventivas contra esses danos, com fiel observância das normas emanadas das autoridades competentes e das disposições legais vigentes;

11.7- Responder, perante as leis vigentes, pelo sigilo dos documentos manuseados, sendo que a CONTRATADA não deverá, mesmo após o término do contrato, sem consentimento prévio, por escrito, da CONTRATANTE, fazer uso de quaisquer documentos ou informações especificadas no parágrafo anterior, a não ser para fins de execução do contrato;



11.8- Providenciar a imediata correção das deficiências e/ou irregularidades apontadas pela CONTRATANTE;

11.9- Pagar seus empregados no prazo previsto em lei, também, de sua responsabilidade o pagamento de todos os tributos que, direta ou indiretamente, incidam sobre a prestação dos serviços contratados inclusive as contribuições previdenciárias fiscais e parafiscais, FGTS, PIS, emolumentos, seguros de acidentes de trabalho, etc, ficando excluída qualquer solidariedade da Prefeitura Municipal de Jaguaribe por eventuais autuações administrativas e/ou judiciais uma vez que a inadimplência da CONTRATADA, com referência às suas obrigações, não se transfere a Prefeitura Municipal de Jaguaribe;

11.10- Disponibilizar, a qualquer tempo, toda documentação referente ao pagamento dos tributos, seguros, encargos sociais, trabalhistas e previdenciários relacionados com o objeto do CONTRATO;

11.11- Responder, pecuniariamente, por todos os danos e/ou prejuízos que forem causados à União, Estado, Município ou terceiros, decorrentes da prestação dos serviços;

11.12- Respeitar as normas de segurança e medicina do trabalho, previstas na Consolidação das Leis do Trabalho e legislação pertinente;

11.13- Responsabilizar-se pela adoção das medidas necessárias à proteção ambiental e às precauções para evitar a ocorrência de danos ao meio ambiente e a terceiros, observando o disposto na legislação federal, estadual e municipal em vigor, inclusive a lei nº 9.605, publicada no D.O.U de 13/02/98;

11.14- Responsabilizar-se perante os órgãos e representantes do Poder Público e terceiros por eventuais danos ao meio ambiente causados por ação ou omissão sua, de seus empregados, prepostos ou contratados;

11.15- A CONTRATADA estará obrigada ainda a satisfazer aos requisitos e atender a todas as exigências e condições a seguir estabelecidas:

- a) Prestar os serviços de acordo com o edital e seus anexos, projetos e as Normas da ABNT
- b) Atender às normas da Associação Brasileira de Normas Técnicas (ABNT) e demais normas internacionais pertinentes ao objeto contratado;
- c) Responsabilizar-se pela conformidade, adequação, desempenho e qualidade dos serviços e bens, bem como de cada material, matéria-prima ou componente individualmente considerado, mesmo que não sejam de sua fabricação, garantindo seu perfeito desempenho;
- d) Registrar o Contrato decorrente desta licitação no CREA, na forma da Lei, e apresentar o comprovante de "Anotação de Responsabilidade Técnica – ART" correspondente, antes da apresentação da primeira fatura, perante a Prefeitura Municipal de Jaguaribe, sob pena de retardar o processo de pagamento;

CLÁUSULA DÉCIMA-SEGUNDA – DAS SANÇÕES ADMINISTRATIVAS

12.1- Pela inexecução total ou parcial das obrigações assumidas, garantidas a prévia defesa, a Administração poderá aplicar à CONTRATADA, as seguintes sanções:

- a) Advertência.



PREFEITURA DE
JAGUARIBE



b) Multa de:

b.1) 10% (dez por cento) sobre o valor contratado, em caso de não assina da licitante VENCEDORA em assinar o contrato dentro do prazo de 05 (cinco) dias úteis, contados da data da notificação feita pela CONTRATANTE;

b.2) 0,3% (três décimos por cento) sobre o valor da parcela não cumprida do Contrato, por dia de atraso na execução do objeto contratual, até o limite de 30 (trinta) dias;

b.3) 2% (dois por cento) cumulativos sobre o valor da parcela não cumprida do Contrato e rescisão do pacto, a critério SECRETARIA DE INFRAESTRUTURA, TRANSPORTES E URBANISMO de Jaguaribe-CE, em caso de atraso superior a 30 (trinta) dias na execução dos serviços;

b.4) O valor da multa referida nesta cláusulas será descontado "ex-officio" da CONTRATADA, mediante subtração a ser efetuada em qualquer fatura de crédito em seu favor que mantenha junto à SECRETARIA DE INFRAESTRUTURA, TRANSPORTES E URBANISMO de Jaguaribe-CE, independente de notificação ou interpelação judicial ou extrajudicial;

c) Suspensão temporária do direito de participar de licitação e impedimento de contratar com a Administração, pelo prazo de até 02 (dois) anos;

d) Declaração de inidoneidade para licitar ou contratar com a Administração Pública, enquanto pendurarem os motivos determinantes da punição ou até que a CONTRATANTE promova sua reabilitação.

CLÁUSULA DÉCIMA-TERCEIRA – DAS RESCISÕES CONTRATUAIS

13.1- A rescisão contratual poderá ser:

13.2- Determinada por ato unilateral e escrito da CONTRATANTE, nos casos enumerados nos incisos I a XII do art. 78 da Lei Federal nº 8.666/93;

13.3- Amigável, por acordo entre as partes, mediante autorização escrita e fundamentada da autoridade competente, reduzida a termo no processo licitatório, desde que haja conveniência da Administração;

13.4- Em caso de rescisão prevista nos incisos XII e XVII do art. 78 da Lei nº 8.666/93, sem que haja culpa do CONTRATADO, será esta ressarcida dos prejuízos regulamentares comprovados, quando os houver sofrido;

13.5- A rescisão contratual de que trata o inciso I do art. 78 acarreta as consequências previstas no art. 80, incisos I a IV, ambos da Lei nº 8.666/93.

CLÁUSULA DÉCIMA-QUARTA – DOS RECURSOS ADMINISTRATIVOS

14.1- Os recursos cabíveis serão processados de acordo com o que estabelece no art. 109 da Lei nº 8.666/93 e suas alterações.



PREFEITURA DE
JAGUARIBE

14.2- Os recursos deverão ser interpostos mediante petição devidamente arazoada e subscrita pelo representante legal da recorrente, dirigida à Comissão de Licitação da Prefeitura Municipal de Jaguaribe;

14.3- Os recursos serão protocolados na SECRETARIA DE INFRAESTRUTURA, TRANSPORTES E URBANISMO de Jaguaribe-CE, e encaminhados à Comissão de Licitação.

CLÁUSULA DÉCIMA-QUINTA - DO FORO

15.1- Fica eleito o for da Comarca de Jaguaribe-CE, Estado do Ceará, para dirimir toda e qualquer controvérsia oriunda do presente, que não possa ser resolvida pela via administrativa, renunciando-se, desde já, a qualquer outro, por mais privilegiado que seja.

E, por estarem acertados as partes, firmam o presente instrumento contratual em 02 (duas) vias para que possa produzir os efeitos legais.

Jaguaribe/CE, 19 de julho de 2022.

José Ricardo Mendes de Sousa
**SECRETÁRIO DE
DESENVOLVIMENTO RURAL
AGRICULTURA E MEIO AMBIENTE**

Syomara Alves Barboza
CONSTRUTORA EXITO EIRELI

TESTEMUNHAS:

01.
NOME: _____
CPF/MF: 448 52801304

02.
NOME: _____
CPF/MF 025.302.693 86



PREFEITURA DE
JAGUARIBE

**QUARTO TERMO ADITIVO AO
CONTRATO Nº 18.03.01/2022 QUE ENTRE
SI CELEBRAM O MUNICÍPIO DE
JAGUARIBE, ATRAVÉS DA SECRETARIA
DE DESENVOLVIMENTO RURAL,
AGRICULTURA E MEIO AMBIENTE
COM CONSTRUTORA EXITO LTDA,
PARA O FIM QUE A SEGUIR SE
DECLARA:**

O MUNICÍPIO de JAGUARIBE, pessoa jurídica de direito público interno, O MUNICÍPIO de JAGUARIBE, pessoa jurídica de direito público interno, através da Secretaria de Desenvolvimento Rural Agricultura e Meio Ambiente, representado pelo Secretário, o Sr. **José Ricardo Mendes de Sousa**, doravante denominado de **CONTRATANTE**, e, do outro lado a empresa **CONSTRUTORA EXITO LTDA**, com endereço na Rua Antônio Rodrigues Pinheiro, 775 – José Pessoa Filha – Jaguaribe/CE, inscrito no CNPJ sob o nº 03.147.269/0001-93, representada por Syomara Alves Barboza, portador(a) do CPF nº 817.428.603-97, doravante denominado(a) **CONTRATADO(A)**, resolvem firmar o presente aditivo ao Contrato decorrente do Processo de Licitação, **CONCORRÊNCIA PÚBLICA nº 18.03.01/2022** cujo objeto é a **CONTRATAÇÃO DE EMPRESA ESPECIALIZADA PARA CONSTRUÇÃO DE UM MATADOURO PÚBLICO DE JAGUARIBE/CE**, em conformidade com as disposições contidas na Lei nº 8.666/93 e suas alterações posteriores, e mediante as cláusulas e condições a seguir:

CLÁUSULA PRIMEIRA – DA FUNDAMENTAÇÃO LEGAL

1.1 – O presente aditivo tem como fundamento o art. 57, inciso II, § 1º da Lei Federal nº 8.666/93 e suas alterações posteriores.

CLÁUSULA SEGUNDA – DA PRORROGAÇÃO CONTRATUAL

2.1 – O presente aditivo tem por finalidade a prorrogação do prazo de contrato resultante do procedimento licitatório acima referido, por mais 05 (CINCO) meses. Portanto, terá vigência a partir de 31 de março de 2024 até 31 de agosto de 2024.

CLÁUSULA TERCEIRA – DA JUSTIFICATIVA

3.1 – A Prorrogação Contratual é uma prerrogativa da Administração Pública, que poderá utilizá-la quando respaldada legalmente, fato este, óbvio, no caso em tela. São dois os motivos preponderantes, entre outros: O primeiro consiste na inconveniência da suspensão das atividades de interesse público, provenientes de serviços prestados de modo contínuo; o segundo é a previsibilidade de recursos orçamentários. Em princípio, qualquer que seja a distribuição de verbas no orçamento anual, com certeza, irá existir recursos para efetivação destes serviços.

**Comprovante de transferência entre contas da CAIXA - TEV**

Via Gerenciador Financeiro CAIXA

Emitente:	P M JAGUARIBE
Conta origem:	0749 006 00000019-3
Conta destino:	0749 006 00647224-0

Nome destinatário:	PM JAGUARIBE
Valor:	R\$ 910,70
Identificação da operação:	CONTRAPARTIDA 908711 2020

Data de débito:	26/07/2024
Data/hora da operação:	26/07/2024 16:46:04

Código da operação:	02999554
Chave de segurança:	26MFFG2EYMLGXP3

CPF'S autorizadores:	004.192.993-43
	276.190.873-20

DEBITO REALIZADO COM SUCESSO. A PREVISAO DO CREDITO NA CONTA DESTINO E DE 30 MINUTOS
SAC CAIXA: 0800 726 0101
Pessoas com deficiência auditiva: 0800 726 2492
Ouvidoria: 0800 725 7474
Alô CAIXA: 0800 104 0104

Prefeitura Municipal de Jaguaribe

Assunto: **Autorização de Desbloqueio e Comprovação da Execução Financeira**

Ref.: **Contrato de Repasse MAP 908711/2020 - Operação 1074347-08 - Programa Agropecuária Sustentável**

Senhor Prefeito Municipal,

1. Informamos que foi efetuada na data de hoje a Autorização de Desbloqueio do Contrato de Repasse em epígrafe e que os valores abaixo estarão **desbloqueados no SICONV para pagamento através de OBTV** aos fornecedores (CONSTRUTORA EXITO EIRELI - CNPJ 03.147.269/0001-93). Atentar para o pagamento dentro da vigência do Contrato de Repasse.
 - a. Conta Vinculada: 0749.006.00647224-0
 - b. Repasse: R\$ 117.000,00
 - c. Contrapartida: R\$ 910,70
 - d. Rendimentos: R\$ 0,00
 - e. Total autorizado: R\$ 117.910,70**
 - f. PA REGOVJN 0259/2024: 5ª PARCELA
2. **Os pagamentos deverão ocorrer através de OBTV no SICONV** (conta corrente 0749.006.00647224-0).
3. Assim que os pagamentos forem realizados, solicitamos a gentileza de Vossa Excelência em providenciar, no prazo máximo de 30 dias, a Comprovação da Execução Financeira deste desbloqueio.
4. Para Contrato de Repasse inserido no SICONV, a autorização de desbloqueio da 2ª parcela e subsequentes, inclusive a última, requer a comprovação da execução financeira da parcela anterior, mediante o preenchimento pelo Contratado, na Aba Execução daquele Sistema, dos Relatórios de Execução (Pagamentos Realizados e Documentos de Liquidação Incluídos) relativos aos pagamentos realizados.
5. Quando concluírem a inclusão favor informar a esta RF Governo Juazeiro do Norte/CE pelo e-mail c072250, para verificação e aprovação da comprovação da execução financeira e DESBLOQUEIO DA PRÓXIMA PARCELA.
6. Estamos à disposição para eventuais esclarecimentos.

Respeitosamente,

LUCIANA MARCIA ARAUJO DINIZ

Assistente Sênior

RF Governo Juazeiro do Norte/CE

VALDIR ALVES CARNEIRO JUNIOR

Coordenador de Filial

RF Governo Juazeiro do Norte/CE

CAIXA