

Estado do Ceará  
MUNICÍPIO: JAGUARIBE  
PREFEITURA MUNICIPAL DE JAGUARIBE  
CNPJ: 07.443.708/0001-66

UNIDADE GESTORA

SECRETARIA DA INFRAESTRUTURA, TRANSPORTES E URBANISMO

PROCESSO DE PAGAMENTO  
Orçamentário

Nº 02.05.0072

Nº EMPENHO	DATA EMISSÃO	DATA PAGAMENTO	VALOR PAGAMENTO (R\$)
02.05.0073	02/05/2024	02/05/2024	821.696,72

CREDOR

CASTRO & ROCHA LTDA - ME

FUNCIONAL PROGRAMATICA E FONTE DE RECURSO

ÓRGÃO: 06 SECRETARIA DA INFRAESTRUTURA, TRANSPORTES E URBANISMO  
U. ORÇAMENT.: 06.01 SECRETARIA DA INFRAESTRUTURA, TRANSPORTES E URBANISMO  
FUNÇÃO: 25 ENERGIA  
SUBFUNÇÃO: 752 ENERGIA ELÉTRICA  
PROGRAMA: 0026 SERVICOS URBANOS  
ATIVIDADE: 2.051 MANUTENÇÃO E EXPANSÃO DO SISTEMA DE ILUMINAÇÃO PÚBLICA  
NATUREZA: 4.4.90.51.00 OBRAS E INSTALAÇÕES  
F. RECURSO: 17.54.00 RECURSOS DE OPERAÇÕES DE CRÉDITO  
TIPO CRÉDITO: 1 ORÇAMENTÁRIO

DADOS DA RETENÇÃO

CÓDIGO DA RECEITA	NOME DA RETENÇÃO	VALOR RETIDO (R\$)
1000.40.00.0.	CONTRIBUICAO PREVIDENCIARIA - INSS	27.115,99
1000.60.00.0.	ISS	41.084,84
1000.70.00.0.	IRRF	9.860,36

Total da Retenção: (R\$) 78.061,19

HISTÓRICO

A 1º MEDIÇÃO REFERENTE AO FORNECIMENTO DE SERVIÇOS DE ENGENHARIA ELÉTRICA COM MATERIAIS E MÃO DE OBRA INCLUSOS PARA SEREM UTILIZADOS NO PÁTIO DE ILUMINAÇÃO PÚBLICA, NOS BAIRROS, RUAS, LOGRADOUROS E INSTALAÇÕES PRÉDIAS, ASSIM COMO NOS PRÉDIOS PUBLICOS DO MUNICIPIO DE JAGUARIBE-CE, JUNTO A SECRETARIA DA CIDADE E INFRAESTRUTURA DE JAGUARIBE - CE. REFERENTE A NF 1125 E PERÍODO DE 15/02 A 15/03/2024.

CONTA BANCÁRIA	TIPO DOCUMENTO	Nº DOCUMENTO	VALOR DOC. (R\$)
CEF 71.270-3 ( FINISA )	OUTROS	47147671	743.635,53

NOTA DE PAGAMENTO - Nº 02.05.0072

ORÇAMENTÁRIO

DADOS DO EMPENHO

NÚMERO	DATA EMISSÃO	TIPO	VALOR N.E. (R\$)	Nº LICITAÇÃO	Nº CONTRATO	OBS
02050073	02/05/2024	GLOBAL	821.696,72	29.12.04/2023	29.12.04/202301	

FUNCIONAL PROGRAMÁTICA E FONTE DE RECURSO

ÓRGÃO: 06 SECRETARIA DA INFRAESTRUTURA, TRANSPORTES E URBANISMO  
U. ORÇAMENT.: 06.01 SECRETARIA DA INFRAESTRUTURA, TRANSPORTES E URBANISMO  
FUNÇÃO: 25 ENERGIA  
SUBFUNÇÃO: 752 ENERGIA ELÉTRICA  
PROGRAMA: 0026 SERVICOS URBANOS  
ATIVIDADE: 2.051 MANUTENÇÃO E EXPANSÃO DO SISTEMA DE ILUMINAÇÃO PÚBLICA  
NATUREZA: 4.4.90.51.00 OBRAS E INSTALAÇÕES  
FONTE: 17.54.000000 RECURSOS DE OPERAÇÕES DE CRÉDITO

DADOS DO CREDOR

NOME: CASTRO & ROCHA LTDA - ME  
ENDEREÇO: RODOVIA BR-101, Nº 199 - EMAUS - PARNAMIRIM RN  
C N P J: 32.185.141/0001-12 C G F: 205057764 INSC.MUN.: 021.408-6 TELEFONE:

DADOS DO PAGAMENTO

Nº PROCESSO	SALDO ANTERIOR (R\$)	VALOR DESTA PAGTO. (R\$)	SALDO DISPONIVEL (R\$)
02050072	821.696,72	821.696,72	0,00
DATA	VALOR BRUTO (R\$)	VALOR RETIDO (R\$)	VALOR LIQUIDO (R\$)
02/05/2024	821.696,72	78.061,19	743.635,53

DADOS DA RETENÇÃO

CÓDIGO DA RECEITA	NOME DA RETENÇÃO	VALOR RETIDO (R\$)
1000.40.00.0.	CONTRIBUICAO PREVIDENCIARIA - INSS	27.115,99
1000.60.00.0.	ISS	41.084,84
1000.70.00.0.	IRRF	9.860,36
Total da Retenção: (R\$)		78.061,19

HISTÓRICO DO PAGAMENTO

A 1ª MEDIÇÃO REFERENTE AO FORNECIMENTO DE SERVIÇOS DE ENGENHARIA ELÉTRICA COM MATERIAIS E MÃO DE OBRA INCLUSOS PARA SEREM UTILIZADOS NO PÁTIO DE ILUMINAÇÃO PÚBLICA, NOS BAIRROS, RUAS, LOGRADOUROS E INSTALAÇÕES PRÉDIAS, ASSIM COMO NOS PRÉDIOS PÚBLICOS DO MUNICÍPIO DE JAGUARIBE-CE, JUNTO A SECRETARIA DA CIDADE E INFRAESTRUTURA DE JAGUARIBE - CE. REFERENTE A NF 1125 E PERÍODO DE 15/02 A 15/03/2024.

CERTIFICAÇÃO DO PAGAMENTO

EU, **LUCIANO COSTA DA SILVA**, TESOUREIRO(A) DO(A) **SECRETARIA DA INFRAESTRUTURA, TRANSPORTES E URBANISMO**, POR ORDEM DO(A) ORDENADOR(A) DE DESPESA SENHOR(A) **MARCOS VENICIUS NOGUEIRA PINHEIRO**, CERTIFICO QUE DEI CUMPRIMENTO A REALIZAÇÃO DO PAGAMENTO DA DESPESA ORA DESCRITA, APÓS VERIFICADA A DISPONIBILIDADE(S) FINANCEIRA(S) NA(S) CONTA(S) BANCÁRIA(S) A SEGUIR INDICADA(S):

CONTA BANCÁRIA	TIPO DOCUMENTO	Nº DOCUMENTO	VAL. DOCUMENTO (R\$)
CEF 71.270-3 ( FINISA )	OUTROS	47147671	743.635,53

Jaguaribe, 2 de Maio de 2024

  
MARCOS VENICIUS NOGUEIRA PINHEIRO  
ORDENADOR(A)

## Comprovante de transferência entre contas da CAIXA - TEV

Via Gerenciador Financeiro CAIXA

<b>Emitente:</b>	MUNICIPIO DE JAGUARIBE
<b>Conta origem:</b>	0749   006   00071270-3
<b>Conta destino:</b>	4240   003   00000893-2

<b>Nome destinatário:</b>	CASTRO ROCHA LTDA
<b>Valor:</b>	R\$ 743.635,53
<b>Identificação da operação:</b>	MEDICAO 1 FINISA NF 1125

<b>Data de débito:</b>	05/04/2024
<b>Data/hora da operação:</b>	05/04/2024 16:30:28

<b>Código da operação:</b>	47147671
<b>Chave de segurança:</b>	GEKWTRCS2LYA0XHV

<b>CPF'S autorizadores:</b>	953.016.583-87
	276.190.873-20

DEBITO REALIZADO COM SUCESSO. A PREVISAO DO CREDITO NA CONTA DESTINO E DE 30 MINUTOS  
SAC CAIXA: 0800 726 0101  
Pessoas com deficiência auditiva: 0800 726 2492  
Ouvidoria: 0800 725 7474  
Alô CAIXA: 0800 104 0104

## Autorização de transferência entre contas da CAIXA - TEV

Via Gerenciador Financeiro CAIXA

<b>Emitente:</b>	MUNICIPIO DE JAGUARIBE
<b>Conta origem:</b>	0749   006   00071270-3
<b>Conta destino:</b>	4240   003   00000893-2

<b>Nome destinatário:</b>	CASTRO ROCHA LTDA
<b>Valor:</b>	R\$ 743.635,53
<b>Identificação da operação:</b>	MEDICAO 1 FINISA NF 1125

<b>Data de débito:</b>	05/04/2024
<b>Data/hora da operação:</b>	05/04/2024 15:02:52

<b>Código da operação:</b>	74832256
----------------------------	----------

SAC CAIXA: 0800 726 0101  
Pessoas com deficiência auditiva: 0800 726 2492  
Ouvidoria: 0800 725 7474  
Alô CAIXA: 0800 104 0104

NOTA DE LIQUIDAÇÃO - Nº 0005870

DADOS DO EMPENHO ORIGINAL

DATA EMISSÃO	Nº EMPENHO	VALOR N.E. (R\$)	VALOR ANULADO (R\$)	TIPO
02/05/2024	02.05.0073	821.696,72	0,00	GLOBAL

FUNCIONAL PROGRAMATICA E FONTE DE RECURSO

ÓRGÃO: 06 SECRETARIA DA INFRAESTRUTURA, TRANSPORTES E URBANISMO  
U. ORÇAMENT.: 06.01 SECRETARIA DA INFRAESTRUTURA, TRANSPORTES E URBANISMO  
FUNÇÃO: 25 ENERGIA  
SUBFUNÇÃO: 752 ENERGIA ELÉTRICA  
PROGRAMA: 0026 SERVIÇOS URBANOS  
ATIVIDADE: 2.051 MANUTENÇÃO E EXPANSÃO DO SISTEMA DE ILUMINAÇÃO PÚBLICA  
NATUREZA: 4.4.90.51.00 OBRAS E INSTALAÇÕES  
FONTE: 17.54.000000 RECURSOS DE OPERAÇÕES DE CRÉDITO  
TIPO CRÉDITO: 1 ORÇAMENTÁRIO

DADOS DO CREDOR

NOME: CASTRO & ROCHA LTDA - ME  
ENDEREÇO: RODOVIA BR-101, Nº 199 - EMAUS - PARNAMIRIM RN  
C N P J: 32.185.141/0001-12 C G F: 205057764 INSC.MUN.: 021.408-6 Telefone:

DADOS DA LIQUIDAÇÃO

DATA DA LIQUIDAÇÃO 02/05/2024	VALOR LIQUIDADO: (R\$) 821.696,72	VALOR DO DESCONTO: (R\$) 0,00	TIPO DA LIQUIDAÇÃO: COM NOTA FISCAL
TIPO DA NOTA FISCAL: SERVIÇO	SUB TIPO DA NOTA FISCAL: ELETRÔNICA FORA DO PADRÃO	Nº DA NOTA FISCAL: 1125	Nº DOS FORMULÁRIOS: 1
DATA DA EMISSÃO DA NOTA: 02/05/2024	DATA LIMITE PARA EXPEDIÇÃO: 02/05/2024	SÉRIE DA NOTA: 1	SÉRIE DO SELO DE AUTENTICIDADE: INTERNETCE
Nº DO PROTOCOLO DE AUTORIZAÇÃO:	SÉRIE DO SELO: 0	Nº DO SELO FISCAL:	OBS:
CHAVE DE ACESSO: 0	CHAVE DE VERIFICAÇÃO: KLN65407		

HISTÓRICO DA LIQUIDAÇÃO

A 1ª MEDIÇÃO REFERENTE AO FORNECIMENTO DE SERVIÇOS DE ENGENHARIA ELÉTRICA COM MATERIAIS E MÃO DE OBRA INCLUSOS PARA SEREM UTILIZADOS NO PÁTIO DE ILUMINAÇÃO PÚBLICA, NOS BAIRROS, RUAS, LOGRADOUROS E INSTALAÇÕES PRÉDIAS, ASSIM COMO NOS PRÉDIOS PÚBLICOS DO MUNICÍPIO DE JAGUARIBE-CE, JUNTO A SECRETARIA DA CIDADE E INFRAESTRUTURA DE JAGUARIBE - CE. REFERENTE A NF 1125 E PERÍODO DE 15/02 A 15/03/2024.

ITENS DA LIQUIDAÇÃO

ESPECIFICAÇÃO DO ITEM	UNIDADE	QTDE. LIQ.	VAL. UNIT. (R\$)	VAL. LIQ. (R\$)	QTDE. A LIQ.
BRAÇO PARA GRADE HIDRÁULICA - TRATOR FORD 6610	UND	20	152,270	3.045,40	0
CABO PP 2X2,5	KG	60	8,820	529,20	0
LED 50W	UND	667	1.007,600	672.069,20	0
LED 100W	UND	82	1.378,500	113.037,00	0
RELÊ FOTOELÉTRICO INDIVIDUAL - FORNECIMENTO E INSTALAÇÃO	UND	749	44,080	33.015,92	0

Jaguaribe, 2 de Maio de 2024

  
MARCOS VENICUS NOGUEIRA PINHEIRO  
LIQUIDANTE

**Prefeitura Municipal de Jaguaribe**

DID: 45492024

## Nota de Solicitação de Liquidação

**Fornecedor:** CASTRO & ROCHA LTDA - ME**CNPJ:** 32.185.141/0001-12**Endereço:** RODOVIA BR-101, Nº 199**Bairro:** EMAUS**Cidade:** Parnamirim**UF:** RN**CEP:** 59149070**Telefone:****E-Mail:****Banco:** BRASIL

ATENÇÃO !!! Os Dados Bancários Devem ser Cadastrados no Sistema Gestor Municipal.

**Agência:** 1-1**Conta:** 1-1**Tipo de Conta:** Conta Corrente**U. Orçamentária:** 0601 - Secretaria da Infraestrutura, Transportes e Urbanismo**U. Funcional:** Depto. Financeiro**Função:** 25 - Energia**Dotação:** 361**Subfunção:** 752 - Energia Elétrica**Programa:** 0026 - Serviços Urbanos**Proj\Atividade:** 2051 - Manutenção e expansão do sistema de iluminação pública**Natureza:** 4.4.90.51.00 - Obras e Instalações**Fonte Recurso:** 1754000000 - Recursos de Operações de Crédito**Centro de Custo:** OBRAS E REFORMAS MUNICIPAIS**Tipo Processo:** Concorrência**No. Processo:** Contrato: 29.12.04/202301 - Licitação: 29.12.04/2023**Nº Empenho:** 02050073 - Global**Nº Nota Fiscal:** 1125**Dt Emissão NF:** 02/05/2024**Dt. Solicitação** 02/05/2024  
**Liquidação:****Data Expedição:****Mês Referência:** 15/02 á 15/03/2024**Val. Liquidação:** R\$ 821.696,72 (OITOCENTOS E VINTE E UM MIL E SEISCENTOS E NOVENTA E SEIS REAIS E SETENTA E DOIS CENTAVOS)**Tipo de NF:** Serviço**SubTipo de NF:** ELETRÔNICA FORA DO PADRÃO NACIONAL**Série NF:** 1**Pr. Autorização:****Ch. Verificação:****Ch. Acesso:****Histórico da Liquidação**

A 1º MEDIÇÃO REFERENTE AO FORNECIMENTO DE SERVIÇOS DE ENGENHARIA ELÉTRICA COM MATERIAIS E MÃO DE OBRA INCLUSOS PARA SEREM UTILIZADOS NO PÁTIO DE ILUMINAÇÃO PÚBLICA, NOS BAIRROS, RUAS, LOGRADOUROS E INSTALAÇÕES PRÉDIAS, ASSIM COMO NOS PRÉDIOS PUBLICOS DO MUNICIPIO DE JAGUARIBE-CE, JUNTO A SECRETARIA DA CIDADE E INFRAESTRUTURA DE JAGUARIBE - CE.

**Itens da Liquidação**

Cod.	Nome	Lote	Qtde	Val. Unitário	Val.Total
36389	BRAÇO PARA GRADE HIDRÁULICA - TRATOR FORD 6610		20,00	152,27	3.045,40
54001	CABO PP 2X2,5		60,00	8,82	529,20
54003	LED 50W		667,00	1.007,60	672.069,20
54004	LED 100W		82,00	1.378,50	113.037,00
54011	RELÉ FOTOELÉTRICO INDIVIDUAL - FORNECIMENTO E INSTALAÇÃO		749,00	44,08	33.015,92

  
Flávio de Menezes Soares  
Rua ...  
...

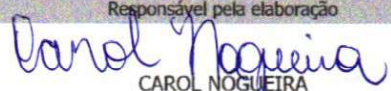
Responsável pela elaboração  
  
CAROL NOGUEIRA

Ordenador de Despesa  
  
MARCOS VENÍCIUS NOGUEIRA PINHEIRO

Avaliação e Visto  
\_\_\_\_\_  
Técnico  
\_\_\_\_\_  
Data

NOTA DE EMPENHO - Nº 02.05.0073

DADOS DO EMPENHO

DATA EMISSÃO	TIPO	MODALIDADE / Nº LICITAÇÃO	Nº CONTRATO	DID
02/05/2024	GLOBAL	CONCORRÊNCIA PÚBLICA / 29.12.04/2023	29.12.04/202301	45492024
CENTRO DE CUSTO			OBS	

OBRAS E REFORMAS MUNICIPAIS

FUNCIONAL PROGRAMÁTICA E FONTE DE RECURSO

ÓRGÃO: 06 SECRETARIA DA INFRAESTRUTURA, TRANSPORTES E URBANISMO  
U. ORÇAMENT.: 06.01 SECRETARIA DA INFRAESTRUTURA, TRANSPORTES E URBANISMO  
FUNÇÃO: 25 ENERGIA  
SUBFUNÇÃO: 752 ENERGIA ELÉTRICA  
PROGRAMA: 0026 SERVICOS URBANOS  
ATIVIDADE: 2.051 MANUTENÇÃO E EXPANSÃO DO SISTEMA DE ILUMINAÇÃO PÚBLICA  
NATUREZA: 4.4.90.51.00 OBRAS E INSTALAÇÕES  
FONTE: 17.54.000000 RECURSOS DE OPERAÇÕES DE CRÉDITO  
TIPO CRÉDITO: 1 ORÇAMENTÁRIO  
PCASP: 123210601 OBRAS EM ANDAMENTO

DEMONSTRATIVO DO SALDO DA DOTAÇÃO

FICHA	SALDO ANTERIOR (R\$)	VALOR DO EMPENHO (R\$)	SALDO ATUAL (R\$)
361	822.196,72	821.696,72	500,00

DADOS DO CREDOR

NOME: CASTRO & ROCHA LTDA - ME  
ENDEREÇO: RODOVIA BR-101, Nº 199 - EMAUS - PARNAMIRIM RN  
C N P J: 32.185.141/0001-12 C G F: 205057764 INSC.MUN.: 021.408-6 Telefone:

HISTÓRICO DO EMPENHO

VALOR EMPENHADO PARA ATENDER DESPESAS COM A 1ª MEDIÇÃO REFERENTE AO FORNECIMENTO DE SERVIÇOS DE ENGENHARIA ELÉTRICA COM MATERIAIS E MÃO DE OBRA INCLUSOS PARA SEREM UTILIZADOS NO PÁTIO DE ILUMINAÇÃO PÚBLICA, NOS BAIRROS, RUAS, LOGRADOUROS E INSTALAÇÕES PREDIAIS, ASSIM COMO NOS PRÉDIOS PÚBLICOS DO MUNICÍPIO DE JAGUARIBE-CE, JUNTO A SECRETARIA DA CIDADE E INFRAESTRUTURA DE JAGUARIBE - CE.

ITENS DO EMPENHO

CÓDIGO	ESPECIFICAÇÃO	UNIDADE	QUANT.	VAL UNITÁRIO (R\$)	VAL. TOTAL (R\$)
36389	BRAÇO PARA GRADE HIDRÁULICA - TRATOR FORD 6610	UND	20	152,27	3.045,40
54001	CABO PP 2X2,5	KG	60	8,82	529,20
54004	LED 100W	UND	82	1.378,50	113.037,00
54003	LED 50W	UND	667	1.007,60	672.069,20
54011	RELÉ FOTOELÉTRICO INDIVIDUAL - FORNECIMENTO E INSTALAÇÃO	UND	749	44,08	33.015,92

Total dos Itens: (R\$) 821.696,72

Eu, **MARCOS VENICIUS NOGUEIRA PINHEIRO**, no uso competente das minhas atribuições de Ordenador(a) da Despesa do(a) **SECRETARIA DA INFRAESTRUTURA, TRANSPORTES E URBANISMO**, autorizo o fornecimento ou execução dos serviços ora descritos, obedecidas as condições e especificações desta Nota de Empenho Nº **02050073**. A(os) **2 de Maio de 2024**

Responsável pelo Setor

MARCOS VENICIUS NOGUEIRA PINHEIRO  
ORDENADOR(A)

**Prefeitura Municipal de Jaguaribe****Documento de Intenção de Despesa****DID:** 45492024**Data:** 02/05/2024**Fornecedor:** CASTRO & ROCHA LTDA - ME**CNPJ:** 32.185.141/0001-12**Endereço:** RODOVIA BR-101, Nº 199**Bairro:** EMAUS**Cidade:** Parnamirim**UF:** RN**CEP:** 59149070**Telefone:****E-Mail:****U. Orçamentária:** 0601 - Secretaria da Infraestrutura, Transportes e Urbanismo**U. Funcional:** Depto. Financeiro**Função:** 25 - Energia**Dotação:** 361**Subfunção:** 752 - Energia Elétrica**Programa:** 0026 - Serviços Urbanos**Proj\Atividade:** 2051 - Manutenção e expansão do sistema de iluminação pública**Natureza:** 4.4.90.51.00 - Obras e Instalações**Fonte Recurso:** 1754000000 - Recursos de Operações de Crédito**Centro de Custo:** OBRAS E REFORMAS MUNICIPAIS**Tipo Processo:** Concorrência**No. Processo:** Contrato: 29.12.04/202301 - Licitação: 29.12.04/2023**Modalidade:** Global**Valor do DID:** R\$ 821.696,72**Histórico**

A 1ª MEDIÇÃO REFERENTE AO FORNECIMENTO DE SERVIÇOS DE ENGENHARIA ELÉTRICA COM MATERIAIS E MÃO DE OBRA INCLUSOS PARA SEREM UTILIZADOS NO PÁTIO DE ILUMINAÇÃO PÚBLICA, NOS BAIRROS, RUAS, LOGRADOUROS E INSTALAÇÕES PRÉDIAS, ASSIM COMO NOS PRÉDIOS PÚBLICOS DO MUNICÍPIO DE JAGUARIBE-CE, JUNTO A SECRETARIA DA CIDADE E INFRAESTRUTURA DE JAGUARIBE - CE.

**Itens do DID**

Item	Qtde DID	Val. Unit	Total
BRAÇO PARA GRADE HIDRÁULICA - TRATOR FORD 6610	20,00	152,27	3.045,40
CABO PP 2X2,5	60,00	8,82	529,20
LED 50W	667,00	1.007,60	672.069,20
LED 100W	82,00	1.378,50	113.037,00
RELÉ FOTOELÉTRICO INDIVIDUAL - FORNECIMENTO E INSTALAÇÃO	749,00	44,08	33.015,92

Ordenador

Responsável pelo preenchimento

MARCOS VENÍCIUS PINHEIRO

CAROL NOGUEIRA

Recepção em: \_\_\_/\_\_\_/\_\_\_

Visto: \_\_\_\_\_



PREFEITURA MUNICIPAL DE PARNAMIRIM  
SECRETARIA MUNICIPAL DE TRIBUTAÇÃO  
NOTA FISCAL DE SERVIÇOS ELETRÔNICA - NFS-e

Nº da Nota 000001125	Nº da substituída
Data de Emissão 25-03-2024 às 08:50:21	Competência MAR/2024
Código de Verificação KLN65407	Data Prest. de Serviço 25/03/2024

**PRESTADOR SERVIÇOS**

CNPJ: 32.185.141/0001-12 Inscrição Municipal: 021.408-6  
Razão social: CASTRO & ROCHA LTDA  
Endereço: RUA DOM NIVALDO MONTE 343 59149-070 EMAUS  
Município: PARNAMIRIM UF: RN  
Telefone: 84996367576 E-mail: salviano.ed.junior@hotmail.com

**TOMADOR DE SERVIÇOS**

Nome/Razão Social: MUNICÍPIO DE JAGUARIBE Inscrição Municipal:  
CPF/CNPJ/PAS: 07.443.708/0001-66  
Endereço: PC SENADOR FERNANDES TAVORA SN 63475000 CENTRO  
Município: JAGUARIBE UF: CE  
Telefone: E-mail:

**SERVIÇOS**

7.02-EXECUÇÃO, POR ADMINISTRAÇÃO, EMPREITADA OU SUBEMPREITADA, DE OBRAS DE CONSTRUÇÃO CIVIL, HIDRÁULICA OU ELÉTRICA E DE OUTRAS OBRAS SEMELHANTES, INCLUSIVE SONDADE, PERFURAÇÃO DE POÇOS, ESCAVAÇÃO, DRENAGEM E IRRIGAÇÃO, TERRAPLANAGEM, PAVIMENTAÇÃO, CONCRETAGEM E A INSTALAÇÃO E MONTAGEM DE PRODUTOS, PEÇAS E EQUIPAMENTOS (EXCETO O FORNECIMENTO DE MERCADORIAS PRODUZIDAS PELO PRESTADOR DE SERVIÇOS FORA DO LOCAL DA PRESTAÇÃO DOS SERVIÇOS, QUE FICA SUJEITO AO ICMS).

Item	Descrição	Quant.	VLR Unitario	VALOR TOTAL
1	BM 01 - CONTRATO CARONA Nº 29.12.04/2023 DA CAIXA ECONÔMICA FEDERAL DO PERÍODO: 15/02/2024 A 15/03/2024.ADESÃO A ATA DE REGISTRO DE PREÇOS PERTENCENTE AO MUNICÍPIO DE PARNAÍBA - PI, PARA EVENTUAL CONTRATAÇÃO DE EMPRESA PARA FORNECIMENTO DE SERVIÇOS DE ENGENHARIA ELÉTRICA COM MATERIAIS E MÃO DE OBRA INCLUSOS PARA SEREM UTILIZADOS NO PÁTIO DE ILUMINAÇÃO PÚBLICA, NOS BAIRROS, RUAS, LOGRADOUROS E INSTALAÇÕES PREDIAIS, ASSIM COMO NOS PRÉDIOS PÚBLICOS DO MUNICÍPIO DE JAGUARIBE/CE,	1.00	821.696,72	821.696,72

VALOR TOTAL DA NFS-e R\$:821.696,72

Deduções (R\$) 0,00	Base Cálculo (R\$) 821.696,72	Alíquota (%) 5,00	Valor do ISS (R\$) 41.084,84	Outras retenções (R\$) 0,00
INSS (RS) 27.115,99	IRPJ (RS) 9.860,36	CSLL (RS) 8.216,97	COFINS (R\$) 24.650,90	PIS/PASEP (R\$) 5.341,03

**OUTRAS INFORMAÇÕES**

- VALOR LÍQUIDO DESTA FATURA DEVERÁ SER REALIZADO PARA CASTRO E ROCHA LTDA - DADOS BANCÁRIOS: CAIXA ECONÔMICA FEDERAL (104) - AG: 4240 - C/C: 893-2 CASTRO E ROCHA LTDA - CNPJ: 32.185.141/0001-12. Iss Retido na Fonte! Local da Prestação de Serviço: JAGUARIBE - CEARÁ Natureza da Operação: Tributação Fora do Município



PREFEITURA MUNICIPAL DE JAGUARIBE  
Ateste conferência e o recebimento do material constante nesta Nota Fiscal  
EM \_\_\_\_\_

Contrato de Financiamento  
FINISA 0605541-29

*Roberto Junior*

66820679300  
*Roberto Junior*

www.ck12.org  
© 2012 CK12



**Prefeitura Municipal de Parnamirim  
Secretaria Municipal de Tributação**

**Certidão Negativa de Débitos  
para com a Fazenda Municipal Nº 442.134**

**Contribuinte:**

CASTRO & ROCHA LTDA

C.N.P.J.:

32.185.141/0001-12

Inscrição no CMC:

021.408-6

Certificamos que, até a presente data, não consta em nossos arquivos, crédito tributário vencido, de responsabilidade do contribuinte acima qualificado, ficando ressalvado à Fazenda Municipal o direito de cobrar qualquer dívida que venha a ser apurada.

Certidão expedida com base no artigo 2º da Lei Complementar Municipal nº 10 de 26 de julho de 1996 e no artigo 151 do Código Tributário Nacional, com as alterações introduzidas pela Lei Complementar nº 104 de 10 de janeiro de 2001 combinada com a Portaria nº 041 de 16 de abril de 2003.

**Emitida em 05 de ABRIL de 2024, 09:21:02 horas**

**Certidão Válida por 60 dias**

**A autenticidade desta certidão deverá ser confirmada via Internet, no site  
<http://www.parnamirim.rn.gov.br/> , pelo agente recebedor**

**Código de Validação: JGKV40380**

---

**CERTIDÃO EMITIDA PELA INTERNET Nº 442.134**



**GOVERNO DO ESTADO DO RIO GRANDE DO NORTE**  
Secretaria de Estado da Tributação  
Procuradoria Geral do Estado

**CERTIDÃO CONJUNTA NEGATIVA Nº 8589312**  
DE DÉBITOS RELATIVOS AOS TRIBUTOS ESTADUAIS E À DÍVIDA ATIVA DO ESTADO

Contribuinte: **CASTRO & ROCHA LTDA**  
CNPJ: **32.185.141/0001-12** Inscrição Estadual: **20.505.776-4**

Certificamos que, até a presente data, não constam pendências em nome do sujeito passivo acima especificado, referente a tributos estaduais ou débitos inscritos na Dívida Ativa Estadual, ressalvada à Fazenda Pública o direito de cobrar quaisquer dívidas que venham a ser apuradas.

Esta certidão refere-se exclusivamente à situação do sujeito passivo no âmbito da Secretaria de Estado de Tributação e da Procuradoria Geral do Estado, não abrangendo as taxas e contribuições devidas aos demais órgãos do Estado, exceto se inscritas na Dívida Ativa.

**ASPECTOS DE VALIDADE**

A autenticidade desta certidão deverá ser verificada na Internet, no endereço <https://uvt2.set.rn.gov.br/#/services/autenticidade/certidao-conjunta>.

Certidão emitida com base na Resolução Interadministrativa Nº 001, de 09/02/2012 - PGE/SET.

Emitida em **05/04/2024** às **09:12:33** <Horário de Natal/RN>.

Endereço IP: **177.124.16.26**.

Validade até **04/05/2024**.

Certidão emitida gratuitamente.

Atenção: Qualquer rasura ou emenda invalidará este documento.

Voltar

Imprimir



## Certificado de Regularidade do FGTS - CRF

**Inscrição:** 32.185.141/0001-12  
**Razão Social:** CASTRO E ROCHA ENGENHARIA E SERVICOS LTDA  
**Endereço:** ROD BR-101 199 LETRA A LT1164 / EMAUS / PARNAMIRIM / RN / 59149-070

A Caixa Econômica Federal, no uso da atribuição que lhe confere o Art. 7, da Lei 8.036, de 11 de maio de 1990, certifica que, nesta data, a empresa acima identificada encontra-se em situação regular perante o Fundo de Garantia do Tempo de Serviço - FGTS.

O presente Certificado não servirá de prova contra cobrança de quaisquer débitos referentes a contribuições e/ou encargos devidos, decorrentes das obrigações com o FGTS.

**Validade:** 05/04/2024 a 04/05/2024

**Certificação Número:** 2024040506053728664690

Informação obtida em 05/04/2024 09:03:51

A utilização deste Certificado para os fins previstos em Lei esta condicionada a verificação de autenticidade no site da Caixa:  
**[www.caixa.gov.br](http://www.caixa.gov.br)**



PODER JUDICIÁRIO  
JUSTIÇA DO TRABALHO

### **CERTIDÃO NEGATIVA DE DÉBITOS TRABALHISTAS**

Nome: CASTRO & ROCHA LTDA (MATRIZ E FILIAIS)

CNPJ: 32.185.141/0001-12

Certidão nº: 23247521/2024

Expedição: 05/04/2024, às 09:02:46

Validade: 02/10/2024 - 180 (cento e oitenta) dias, contados da data de sua expedição.

Certifica-se que **CASTRO & ROCHA LTDA (MATRIZ E FILIAIS)**, inscrito(a) no CNPJ sob o nº **32.185.141/0001-12**, **NÃO CONSTA** como inadimplente no Banco Nacional de Devedores Trabalhistas.

Certidão emitida com base nos arts. 642-A e 883-A da Consolidação das Leis do Trabalho, acrescentados pelas Leis ns.º 12.440/2011 e 13.467/2017, e no Ato 01/2022 da CGJT, de 21 de janeiro de 2022. Os dados constantes desta Certidão são de responsabilidade dos Tribunais do Trabalho.

No caso de pessoa jurídica, a Certidão atesta a empresa em relação a todos os seus estabelecimentos, agências ou filiais.

A aceitação desta certidão condiciona-se à verificação de sua autenticidade no portal do Tribunal Superior do Trabalho na Internet (<http://www.tst.jus.br>).

Certidão emitida gratuitamente.

#### **INFORMAÇÃO IMPORTANTE**

Do Banco Nacional de Devedores Trabalhistas constam os dados necessários à identificação das pessoas naturais e jurídicas inadimplentes perante a Justiça do Trabalho quanto às obrigações estabelecidas em sentença condenatória transitada em julgado ou em acordos judiciais trabalhistas, inclusive no concernente aos recolhimentos previdenciários, a honorários, a custas, a emolumentos ou a recolhimentos determinados em lei; ou decorrentes de execução de acordos firmados perante o Ministério Público do Trabalho, Comissão de Conciliação Prévia ou demais títulos que, por disposição legal, contiver força executiva.



GOVERNO DO  
ESTADO DO CEARÁ  
Procuradoria Geral do Estado

**Certidão Negativa de Débitos Estaduais**  
202404338506

Emitida para os efeitos da Instrução Normativa Nº 13 de 02/03/2001

IDENTIFICAÇÃO DO(A) REQUERENTE
Inscrição Estadual: *****
CNPJ / CPF: 32185141000112
RAZÃO SOCIAL:

Ressalvado o direito da Fazenda Estadual de inscrever e cobrar as dívidas que venham a ser apuradas, certifico, para fins de direito, que revendo os registros do Cadastro de Inadimplentes da Fazenda Pública Estadual - CADINE, verificou-se nada existir em nome do(a) requerente acima identificado(a) até a presente data e horário, e, para constar, foi emitida esta certidão.

**EMITIDA VIA INTERNET EM 05/04/2024 ÀS 08:59:34**  
**VÁLIDA ATÉ 04/06/2024**

**A autenticidade deste documento deverá ser comprovada via Internet, no endereço**  
**[www.sefaz.ce.gov.br](http://www.sefaz.ce.gov.br)**



**MINISTÉRIO DA FAZENDA**  
**Secretaria da Receita Federal do Brasil**  
**Procuradoria-Geral da Fazenda Nacional**

**CERTIDÃO POSITIVA COM EFEITOS DE NEGATIVA DE DÉBITOS RELATIVOS AOS TRIBUTOS  
FEDERAIS E À DÍVIDA ATIVA DA UNIÃO**

**Nome: CASTRO & ROCHA LTDA**  
**CNPJ: 32.185.141/0001-12**

Ressalvado o direito de a Fazenda Nacional cobrar e inscrever quaisquer débitos de responsabilidade do sujeito passivo acima identificado que vierem a ser apuradas, é certificado que:

1. constam débitos administrados pela Secretaria da Receita Federal do Brasil (RFB) com exigibilidade suspensa nos termos do art. 151 da Lei nº 5.172, de 25 de outubro de 1966 - Código Tributário Nacional (CTN), ou objeto de decisão judicial que determina sua desconsideração para fins de certificação da regularidade fiscal, ou ainda não vencidos; e
2. constam nos sistemas da Procuradoria-Geral da Fazenda Nacional (PGFN) débitos inscritos em Dívida Ativa da União (DAU) com exigibilidade suspensa nos termos do art. 151 do CTN, ou garantidos mediante bens ou direitos, ou com embargos da Fazenda Pública em processos de execução fiscal, ou objeto de decisão judicial que determina sua desconsideração para fins de certificação da regularidade fiscal.

Conforme disposto nos arts. 205 e 206 do CTN, este documento tem os mesmos efeitos da certidão negativa.

Esta certidão é válida para o estabelecimento matriz e suas filiais e, no caso de ente federativo, para todos os órgãos e fundos públicos da administração direta a ele vinculados. Refere-se à situação do sujeito passivo no âmbito da RFB e da PGFN e abrange inclusive as contribuições sociais previstas nas alíneas 'a' a 'd' do parágrafo único do art. 11 da Lei nº 8.212, de 24 de julho de 1991.

A aceitação desta certidão está condicionada à verificação de sua autenticidade na Internet, nos endereços <<http://rfb.gov.br>> ou <<http://www.pgfn.gov.br>>.

Certidão emitida gratuitamente com base na Portaria Conjunta RFB/PGFN nº 1.751, de 2/10/2014.

Emitida às 09:19:50 do dia 28/03/2024 <hora e data de Brasília>.

Válida até 24/09/2024.

Código de controle da certidão: **D6A9.723F.B38F.2248**

Qualquer rasura ou emenda invalidará este documento.

Parnamirim/RN, 25 de março de 2024.

À Prefeitura Municipal de Jaguaribe  
Ref.: **Contrato Carona Nº 29.12.04/2023**

### DECLARAÇÃO DE CONTA BANCÁRIA

A Empresa **CASTRO & ROCHA LTDA**, inscrita no CNPJ sob nº **32.185.141/0001-12**, cujo seu nome fantasia é **LUX ENERGIA E SERVICOS LTDA**, com sede na **ROD BR-101, nº 199 – CEP: 59149-070 – EMAUS – PARNAMIRIM-RN**, DECLARA que possui conta bancária ativa junto ao **104 BANCO CAIXA ECÔNOMICA FEDERAL, OPERAÇÃO 013, AGÊNCIA 4240, CONTA CORRENTE 893-2**.

ALLAN  
EMMANUEL  
FERREIRA DA  
ROCHA:00993  
253490

Assinado digitalmente por ALLAN  
EMMANUEL FERREIRA DA  
ROCHA.00993253490  
NO: CcBR; O=ICP-Brasil; OU=Secretaria  
da Receita Federal do Brasil - RFB; OU=  
RFB-e-CPF-A1; OU=(EM BRANCO); OU=  
31014048000182; OU=  
videoconferencia; CN=ALLAN  
EMMANUEL FERREIRA DA  
ROCHA.00993253490  
Razão: Eu sou o autor deste documento  
Localização:  
Data: 2024.03.25 08:57:37-0300  
Foxit PDF Editor Versão: 2023.2.0

ALLAN EMMANUEL FERREIRA DA ROCHA  
SÓCIO DIRETOR



(84) 2010-9518  
9 9106-5849  
9 9636-7576



diretoria.adm@luxenergiaeservicos.com.br  
comercial@luxenergiaeservicos.com.br  
www.luxenergiaeservicos.com.br



Rodovia BR-101, 199, Km 7.2, Emaús,  
Parnamirim/RN, CEP 59149-070,  
Brasil

## RECIBO

Rebecemos da **PREFEITURA MUNICIPAL DE JAGUARIBE** a importância de R\$ 821.696,72 (**OITOCENTOS E VINTE E UM MIL, SEISCENTOS E NOVENTA E SEIS REAIS E SETENTA E DOIS CENTAVOS**) referente ao **BOLETIM DE MEDIÇÃO 01** de contrato carona nº 29.12.04/2023. Conforme nota fiscal nº 1154.

### DADOS BANCÁRIOS:

**104 BANCO CAIXA ECONÔMICA FEDERAL**

**OPERAÇÃO: 003**

**AGÊNCIA: 4240**

**CONTA CORRENTE: 893-2**

**FAVORECIDO: CASTRO & ROCHA**

**ALLAN  
EMMANUEL  
FERREIRA  
DA  
ROCHA:0099  
3253490**

Assinado digitalmente por ALLAN  
EMMANUEL FERREIRA DA  
ROCHA:00993253490  
ND: C=BR, O=ICP-Brasil, OU=  
Secretaria da Receita Federal do  
Brasil - RFB, OU=RFB e-CPF A1, OU  
(EM BRANCO), OU=  
31014048000182, OU=  
videoconferencia, CN=ALLAN  
EMMANUEL FERREIRA DA  
ROCHA:00993253490  
Razão: Eu sou o autor deste  
documento  
Localização:  
Data: 2024.04.02 14:42:21-03'00'  
Foxit PDF Editor Versão: 2023.2.0

**ALLAN EMMANUEL FERREIRA DA ROCHA  
SÓCIO DIRETOR**

**PARNAMIRIM/RN, \_\_\_\_\_, \_\_\_\_\_ DE 2024.**



(84) 2010-9518  
9 9106-5849  
9 9636-7576



diretoria.adm@luxenergiaeservicos.com.br  
comercial@luxenergiaeservicos.com.br  
www.luxenergiaeservicos.com.br



Rodovia BR 101, 199, Km 7.2, Emaús,  
Parnamirim/RN, CEP 59149-070,  
Brasil

## RECIBO

Rebecemos da **PREFEITURA MUNICIPAL DE JAGUARIBE** a importância de R\$ 821.696,72 (**OITOCENTOS E VINTE E UM MIL, SEISCENTOS E NOVENTA E SEIS REAIS E SETENTA E DOIS CENTAVOS**) referente ao **BOLETIM DE MEDIÇÃO 01** de contrato carona nº 29.12.04/2023. Conforme nota fiscal nº 1154.

### DADOS BANCÁRIOS:

**104 BANCO CAIXA ECONÔMICA FEDERAL**

**OPERAÇÃO: 003**

**AGÊNCIA: 4240**

**CONTA CORRENTE: 893-2**

**FAVORECIDO: CASTRO & ROCHA**

**ALLAN  
EMMANUEL  
FERREIRA  
DA  
ROCHA:0099  
3253490**

Assinado digitalmente por ALLAN  
EMMANUEL FERREIRA DA  
ROCHA:00993253490  
ND: C=BR, O=ICP-Brasil, OU=  
Secretaria da Receita Federal do  
Brasil - RFB, OU=RFB e-CPF A1, OU  
=(EM BRANCO), OU=  
31014048000152, OU=  
videoconferência, CN=ALLAN  
EMMANUEL FERREIRA DA  
ROCHA:00993253490  
Razão: Eu sou o autor deste  
documento  
Localização:  
Data: 2024.04.02 14:42:21-03'00'  
Foxit PDF Editor Versão: 2023.2.0

**ALLAN EMMANUEL FERREIRA DA ROCHA  
SÓCIO DIRETOR**

**PARNAMIRIM/RN, \_\_\_\_\_, \_\_\_\_\_ DE 2024.**



(84) 2010-9518  
9 9306-5849  
9 9636-7576



diretoria.adm@luxenergiaeservicos.com.br  
comercial@luxenergiaeservicos.com.br  
www.luxenergiaeservicos.com.br



Rodovia BR 101, 199, Km 7.2, Emaús,  
Parnamirim/RN, CEP 59149-070,  
Brasil



MEDICAO CONSOLIDADA



CASTRO & ROCHA LTDA
Rua Dom Nivaldo Monte, 343 Emias, Paranimirim/RN, CEP: 59.044-070
CNPJ: 32.185.141/0001-12 TELEFONE: (84) 2010-9518 / (84) 9836-7376

Município de Jaguaribe
Sede na Praça Senador Ferrantes Tavora, s/n, Centro,
CNPJ/MF sob o nº 07.443.708/0001-66

OBRA: FORNECIMENTO DE SERVIÇOS DE ENGENHARIA ELÉTRICA COM MATERIAS E MÃO DE OBRA INCLUIDOS PARA SEREM UTILIZADOS NO PÁTIO DE ILUMINAÇÃO PÚBLICA, NOS BARRIOS: RUAS LOGRADOUROS E INSTALAÇÕES PREDIAS, ASSIM COMO NOS PREDIOS PUBLICOS DO MUNICIPIO DE JAGUARIBE

Table with columns: ITEM, DISCRIMINAÇÃO, UNID, QUANTIDADE, PREÇO UNITÁRIO (R\$), FINANCEIRO (R\$), ACUMULADO ANTERIOR, REALIZADO NO PERÍODO, ACUMULADO ATUAL, ACUMULADO ANTERIOR, REALIZADO NO PERÍODO, ACUMULADO ATUAL, QUANTIDADE, SALDO (R\$), EXEC. %

ALLAN
EMMANUEL FERREIRA DA
ROCHA:00993253490
Assinado digitalmente por ALLAN EMMANUEL FERREIRA DA ROCHA

Charles de Lima Nunes
Sec. Municipal Adjunto da Sec. da Inf. Tran. e Urbanismo - SEMINFRA
Portada 28/3/2021

Abdolon Cavalcante Mota Neto
Engenheiro Civil
RNP: 061572761-1

FELIPE
LUCAS DE OLIVEIRA:0
0993250475
Assinado digitalmente por FELIPE LUCAS DE OLIVEIRA

ALLAN EMMANUEL FERREIRA DA ROCHA
ADMINISTRADOR
CPF: 009.932.534-90 - RG 1746318 - ITEF/RN

FELIPE LUCAS DE OLIVEIRA
Engenheiro Eletricista - Responsável Técnico
CREA: Nº 2100370712 CPF: Nº 009.932.504-75

PREFEITURA MUNICIPAL DE PARNAMIRIM  
SECRETARIA MUNICIPAL DE TRIBUTAÇÃO

ALVARÁ DE LICENÇA PARA FUNCIONAMENTO E PUBLICIDADE 2024 - LICENCIADO

INSCRIÇÃO <b>0214086</b>	CPF / CNPJ: 32.185.141/0001-12	INÍCIO DA ATIVIDADE: 12/2018	ISS		PUBLICIDADE	
NOME / RAZÃO SOCIAL: CASTRO & ROCHA LTDA			REGIME HOMOLOGADO	ATE	REGIME: NORMAL	ATE:
NOME FANTASIA: LUX ENGENHARIA E SERVICOS			TLL		PLACA LUMIN. ATE 3M <sup>2</sup> :	ANUNCIOS > 7M <sup>2</sup> :
ENDEREÇO: RUA DOM NIVALDO MONTE, 343, EMAUS, 59149-070			REGIME NORMAL	ATE	PLACA LUMIN. 3M <sup>2</sup> A 7M <sup>2</sup> :	FINTURAS ATE 3M <sup>2</sup> :
			ÁREA EM M <sup>2</sup> : 374.44		PLACA LUMIN. > 7M <sup>2</sup> :	FINTURAS 3 A 7M <sup>2</sup> :
			DADOS DO ALVARÁ		PLACA SIMPLES ATE 3M <sup>2</sup> :	FINTURAS > 7M <sup>2</sup> :
NATUREZA JURÍDICA: SOC. EMPRESÁRIA LIMITADA			DATA DE INSCRIÇÃO: 05/12/2018	DATA DE EXPIRAÇÃO: 08/01/2024	PLACA SIMPLES 3M <sup>2</sup> A7M <sup>2</sup> :	FINTURA MUROS ATE 3M <sup>2</sup> :
ATIVIDADES ECONÔMICAS: M7112-0/000 - SERVIÇOS DE ENGENHARIA F4120-4/000 - CONSTRUÇÃO DE EDIFÍCIOS F4211-1/001 - CONSTRUÇÃO DE RODOVIAS E FERROVIAS F4213-8/000 - OBRAS DE URBANIZAÇÃO - RUAS, PRACAS E F4292-8/002 - OBRAS DE MONTAGEM INDUSTRIAL F4313-4/000 - OBRAS DE TERRAPLENAGEM F4321-5/000 - INSTALAÇÃO E MANUTENÇÃO ELÉTRICA F4329-1/004 - MONTAGEM E INSTALAÇÃO DE SISTEMAS E EQ F4330-4/001 - IMPERMEABILIZAÇÃO EM OBRAS DE ENGENHARIA F4330-4/002 - INSTALAÇÃO DE PORTAS, JANELAS, TETOS, F4330-4/003 - OBRAS DE ACABAMENTO EM GESSO E ESTUQUE F4330-4/004 - SERVIÇOS DE PINTURA DE EDIFÍCIOS EM GE			VALIDADE 31/03/2025		ANUNCIOS ATE 3M <sup>2</sup> :	FINTURA MUROS > 7M <sup>2</sup> :
			CÓDIGO DE VALIDAÇÃO TUOV86201		ANUNCIOS 3M <sup>2</sup> A 7M <sup>2</sup> :	LETRE. EXTERNO VEÍCULO:
			INSTRUÇÕES GERAIS: DOCUMENTO COMPROBATÓRIO DE INSCRIÇÃO NO CADASTRO MERCANTIL DE CONTRIBUÍNTES DA PREFEITURA DE PARNAMIRIM. O SEU USO É OBRIGATÓRIO P/ OS CASOS LEGALMENTE DETERMINADOS. PARA VALIDADE DESTA CARTÃO É NECESSÁRIO QUE NÃO CONSTE RASURAS E SEJA AUTENTICADO ATRAVÉS DO CÓDIGO DE VALIDAÇÃO TUOV86201, NO SITE <a href="https://www.parnamirim.rn.gov.br/">https://www.parnamirim.rn.gov.br/</a> .			



Anotação de Responsabilidade Técnica - ART  
Lei nº 6.496, de 7 de dezembro de 1977

CREA-CE

ART OBRA / SERVIÇO  
Nº CE20241391442

Conselho Regional de Engenharia e Agronomia do Ceará

SUBSTITUIÇÃO à  
CE20241386056

1. Responsável Técnico

FELIPE LUCAS DE OLIVEIRA

Título profissional: ENGENHEIRO ELETRICISTA

RNP: 2100379712

Registro: 345213CE

2. Dados do Contrato

Contratante: PREFEITURA MUNICIPAL DE JAGUARIBE

PRAÇA SENADOR FERNANDES TÁVORA

Complemento:

Bairro: CENTRO

Cidade: JAGUARIBE

UF: CE

CPF/CNPJ: 07.443.708/0001-66

Nº: S/N

CEP: 63475000

Contrato: 29.12.04/2023-01

Celebrado em: 09/01/2024

Valor: R\$ 6.149.865,48

Tipo de contratante: Pessoa Jurídica de Direito Público

Ação Institucional: NENHUMA - NÃO OPTANTE

3. Dados da Obra/Serviço

RUA DIVERSOS

Nº: S/N

Complemento:

Bairro: DIVERSOS

Cidade: JAGUARIBE

UF: CE

CEP: 63475000

Data de Início: 09/01/2024

Previsão de término: 31/12/2024

Coordenadas Geográficas: -5.892726, -38.621989

Finalidade: Infraestrutura

Código: Não Especificado

Proprietário: PREFEITURA MUNICIPAL DE JAGUARIBE

CPF/CNPJ: 07.443.708/0001-66

4. Atividade Técnica

16 - Execução

46 - Execução de instalação > ELETROTÉCNICA > SISTEMAS DE ILUMINAÇÃO > #11.11.1 - DE SISTEMAS DE ILUMINAÇÃO

Quantidade

Unidade

4.420,00

un

46 - Execução de instalação > ELETROTÉCNICA > INSTALAÇÕES ELÉTRICAS > DE CABLAGEM PARA INSTALAÇÕES ELÉTRICAS EM BAIXA TENSÃO > #11.10.3.2 - PARA FINS COMERCIAIS

25.250,00

m

46 - Execução de instalação > ELETROTÉCNICA > SISTEMAS DE ENERGIA ELÉTRICA > DE SUBESTAÇÃO > #11.9.17.1 - AÉREA DE ENERGIA ELÉTRICA

75,00

un

Após a conclusão das atividades técnicas o profissional deve proceder a baixa desta ART

5. Observações

CONTRATAÇÃO DE EMPRESA PARA FORNECIMENTO DE SERVIÇOS DE ENGENHARIA ELÉTRICA COM MATERIAIS E MÃO DE OBRA INCLUSOS PARA SEREM UTILIZADOS NO PÁTIO DE ILUMINAÇÃO PÚBLICA, E INSTALAÇÕES PREDIAIS, NOS PRÉDIOS PÚBLICOS DO MUNICÍPIO DE JAGUARIBE/CE.

6. Declarações

7. Entidade de Classe

NENHUMA - NÃO OPTANTE

8. Assinaturas

Declaro serem verdadeiras as informações acima

Local

data

FELIPE LUCAS DE  
OLIVEIRA:00993250475

FELIPE LUCAS DE OLIVEIRA / CPF: 009.932.504-75

PREFEITURA MUNICIPAL DE JAGUARIBE - CNPJ: 07.443.708/0001-66

9. Informações

\* A ART é válida somente quando quitada, mediante apresentação do comprovante do pagamento ou conferência no site do Crea.

10. Valor

Valor da ART: R\$ 99,64

Registrada em: 02/04/2024

Valor pago: R\$ 99,64

Nosso Número: 8216888479

A autenticidade desta ART pode ser verificada em: <https://crea-ce.sitac.com.br/publico/>, com a chave: dbD46  
impresso em: 02/04/2024 às 14:43:04 por: , ip: 187.60.85.148





Anotação de Responsabilidade Técnica - ART  
Lei nº 6.496, de 7 de dezembro de 1977

**CREA-CE**

**ART OBRA / SERVIÇO**  
**Nº CE20241340643**

Conselho Regional de Engenharia e Agronomia do Ceará

INICIAL

**1. Responsável Técnico**

**ABSOLON CAVALCANTE MOTA NETO**

Título profissional: **ENGENHEIRO CIVIL, ESPECIALIZAÇÃO EM BIM - BUILDING INFORMATION MODELING**

RNP: 0615727611

Registro: 324190CE

Empresa contratada: **ABSOLON CAVALCANTE MOTA NETO EIRELI ME**

Registro : 0010377441-CE

**2. Dados do Contrato**

Contratante: **MUNICÍPIO DE JAGUARIBE**

CPF/CNPJ: 07.443.708/0001-66

**PRAÇA SENADOR FERNANDES TÁVORA**

Nº: S/N

Complemento:

Bairro: **CENTRO**

Cidade: **JAGUARIBE**

UF: **CE**

CEP: **63475000**

Contrato: **Não especificado**

Celebrado em:

Valor: **R\$ 6.700,00**

Tipo de contratante: **Pessoa Jurídica de Direito Público**

Ação Institucional: **NENHUMA - NÃO OPTANTE**

**3. Dados da Obra/Serviço**

**PRAÇA SENADOR FERNANDES TAVORA**

Nº: S/N

Complemento:

Bairro: **CENTRO**

Cidade: **JAGUARIBE**

UF: **CE**

CEP: **63475000**

Data de Início: **04/01/2023**

Previsão de término: **31/12/2024**

Coordenadas Geográficas: **-5.904740, -38.621789**

Finalidade:

Código: **Não Especificado**

Proprietário: **MUNICÍPIO DE JAGUARIBE**

CPF/CNPJ: 07.443.708/0001-66

**4. Atividade Técnica**

	Quantidade	Unidade
<b>14 - Elaboração</b>		
80 - Projeto > SANEAMENTO AMBIENTAL > SISTEMA DE ESGOTO/RESÍDUOS > DE COLETA DE RESÍDUOS SÓLIDOS > #6.2.2.1 - DOMICILIARES E DE LIMPEZA URBANA	6,00	h
80 - Projeto > TRANSPORTES > INFRAESTRUTURA URBANA > DE PAVIMENTAÇÃO > #4.2.1.3 - EM PARALELEPÍPEDO PARA VIAS URBANAS	6,00	h
80 - Projeto > ELETROTÉCNICA > SISTEMAS DE ILUMINAÇÃO > #11.11.1 - DE SISTEMAS DE ILUMINAÇÃO	6,00	h
80 - Projeto > CONSTRUÇÃO CIVIL > EDIFICAÇÕES > DE EDIFICAÇÃO > #1.1.1.1 - DE ALVENARIA	6,00	h
80 - Projeto > CONSTRUÇÃO CIVIL > EDIFICAÇÕES > DE EDIFICAÇÃO > #1.1.1.3 - EM SISTEMA PRÉ-FABRICADO	6,00	h
80 - Projeto > SANEAMENTO AMBIENTAL > SISTEMA DE ABASTECIMENTO DE ÁGUA > DE SISTEMA DE ABASTECIMENTO DE ÁGUA > #6.1.3.2 - ESTAÇÃO DE TRATAMENTO DE ÁGUA	6,00	h
80 - Projeto > OBRAS HIDRÁULICAS E RECURSOS HÍDRICOS > SISTEMAS DE DRENAGEM PARA OBRAS CIVIS > DE SISTEMAS DE DRENAGEM PARA OBRAS CIVIS > #5.3.1.6 - GALERIA	6,00	h
80 - Projeto > SANEAMENTO AMBIENTAL > SISTEMA DE ESGOTO/RESÍDUOS > DE SISTEMA DE ESGOTO/RESÍDUOS LÍQUIDOS > #6.2.1.12 - DESOBSTRUÇÃO DE CANALIZAÇÃO	6,00	h
<b>16 - Execução</b>		
35 - Elaboração de orçamento > SANEAMENTO AMBIENTAL > SISTEMA DE ESGOTO/RESÍDUOS > DE COLETA DE RESÍDUOS SÓLIDOS > #6.2.2.1 - DOMICILIARES E DE LIMPEZA URBANA	6,00	h
35 - Elaboração de orçamento > TRANSPORTES > INFRAESTRUTURA URBANA > DE PAVIMENTAÇÃO > #4.2.1.3 - EM PARALELEPÍPEDO PARA VIAS URBANAS	6,00	h
35 - Elaboração de orçamento > ELETROTÉCNICA > SISTEMAS DE ILUMINAÇÃO > #11.11.1 - DE SISTEMAS DE ILUMINAÇÃO	6,00	h
35 - Elaboração de orçamento > CONSTRUÇÃO CIVIL > EDIFICAÇÕES > DE EDIFICAÇÃO > #1.1.1.1 - DE ALVENARIA	6,00	h
35 - Elaboração de orçamento > CONSTRUÇÃO CIVIL > EDIFICAÇÕES > DE EDIFICAÇÃO > #1.1.1.3 - EM SISTEMA PRÉ-FABRICADO	6,00	h

A autenticidade desta ART pode ser verificada em: <https://crea-ce.sitac.com.br/publico/>, com a chave: aA26A  
Impresso em: 09/01/2024 às 15:22:39 por: ip: 187.19.232.74

www.crea-ce.org.br  
Tel: (85) 3453-5800

faleconosco@crea-ce.org.br  
Fax: (85) 3453-5804

**CREA-CE**  
Conselho Regional de Engenharia  
e Agronomia do Ceará





**Anotação de Responsabilidade Técnica - ART**  
**Lei nº 6.496, de 7 de dezembro de 1977**

**CREA-CE**

**ART OBRA / SERVIÇO**  
**Nº CE20241340643**

**Conselho Regional de Engenharia e Agronomia do Ceará**

INICIAL

	Quantidade	Unidade
35 - Elaboração de orçamento > SANEAMENTO AMBIENTAL > SISTEMA DE ABASTECIMENTO DE ÁGUA > DE SISTEMA DE ABASTECIMENTO DE ÁGUA > #6.1.3.2 - ESTAÇÃO DE TRATAMENTO DE ÁGUA	6,00	h
35 - Elaboração de orçamento > OBRAS HIDRÁULICAS E RECURSOS HÍDRICOS > SISTEMAS DE DRENAGEM PARA OBRAS CIVIS > DE SISTEMAS DE DRENAGEM PARA OBRAS CIVIS > #5.3.1.6 - GALERIA	6,00	h
35 - Elaboração de orçamento > SANEAMENTO AMBIENTAL > SISTEMA DE ESGOTO/RESÍDUOS > DE SISTEMA DE ESGOTO/RESÍDUOS LÍQUIDOS > #6.2.1.12 - DESOBSTRUÇÃO DE CANALIZAÇÃO	6,00	h
<b>18 - Fiscalização</b>		
60 - Fiscalização de obra > SANEAMENTO AMBIENTAL > SISTEMA DE ESGOTO/RESÍDUOS > DE COLETA DE RESÍDUOS SÓLIDOS > #6.2.2.1 - DOMICILIARES E DE LIMPEZA URBANA	6,00	h/d
60 - Fiscalização de obra > TRANSPORTES > INFRAESTRUTURA URBANA > DE PAVIMENTAÇÃO > #4.2.1.3 - EM PARALELEPÍPEDO PARA VIAS URBANAS	6,00	h/d
60 - Fiscalização de obra > ELETROTÉCNICA > SISTEMAS DE ILUMINAÇÃO > #11.11.1 - DE SISTEMAS DE ILUMINAÇÃO	6,00	h/d
60 - Fiscalização de obra > CONSTRUÇÃO CIVIL > EDIFICAÇÕES > DE EDIFICAÇÃO > #1.1.1.1 - DE ALVENARIA	6,00	h/d
60 - Fiscalização de obra > CONSTRUÇÃO CIVIL > EDIFICAÇÕES > DE EDIFICAÇÃO > #1.1.1.3 - EM SISTEMA PRÉ-FABRICADO	6,00	h/d
60 - Fiscalização de obra > SANEAMENTO AMBIENTAL > SISTEMA DE ABASTECIMENTO DE ÁGUA > DE SISTEMA DE ABASTECIMENTO DE ÁGUA > #6.1.3.2 - ESTAÇÃO DE TRATAMENTO DE ÁGUA	6,00	h/d
60 - Fiscalização de obra > OBRAS HIDRÁULICAS E RECURSOS HÍDRICOS > SISTEMAS DE DRENAGEM PARA OBRAS CIVIS > DE SISTEMAS DE DRENAGEM PARA OBRAS CIVIS > #5.3.1.6 - GALERIA	6,00	h/d
60 - Fiscalização de obra > SANEAMENTO AMBIENTAL > SISTEMA DE ESGOTO/RESÍDUOS > DE SISTEMA DE ESGOTO/RESÍDUOS LÍQUIDOS > #6.2.1.12 - DESOBSTRUÇÃO DE CANALIZAÇÃO	6,00	h/d
60 - Fiscalização de obra > SANEAMENTO AMBIENTAL > SISTEMA DE ESGOTO/RESÍDUOS > DE COLETA DE RESÍDUOS SÓLIDOS > #6.2.2.1 - DOMICILIARES E DE LIMPEZA URBANA	6,00	h/d
60 - Fiscalização de obra > SANEAMENTO AMBIENTAL > SISTEMA DE ESGOTO/RESÍDUOS > DE COLETA DE RESÍDUOS SÓLIDOS > #6.2.2.4 - DA CONSTRUÇÃO CIVIL	6,00	h/d

Após a conclusão das atividades técnicas o profissional deve proceder a baixa desta ART

**5. Observações**

PRESTAÇÃO DE SERVIÇOS NA ÁREA DE ENGENHARIA CIVIL, GERENCIANDO, ELABORANDO PROJETO, ELABORAÇÃO DE ORÇAMENTO, PLANEJANDO E FISCALIZANDO AS OBRAS PÚBLICAS E ELABORANDO PROJETOS.

**6. Declarações**

- Declaro que estou cumprindo as regras de acessibilidade previstas nas normas técnicas da ABNT, na legislação específica e no decreto n. 5296/2004.

**7. Entidade de Classe**

NENHUMA - NÃO OPTANTE

**ABSOLON CAVALCANTE**  
**MOTA NETO:0318327538**

Atestado digitalizado por ABSOLON CAVALCANTE MOTA NETO/0318327538  
 no CREA, CREA Ceará, Órgão Gestor de Registro Federal do Brasil - RFB,  
 conforme o CPF nº 03183275380001-66, inscrita no CNPJ nº 07.443.708/0001-66.  
 O profissional não possui vínculo empregatício.

**8. Assinaturas**

Declaro serem verdadeiras as informações acima

**ABSOLON CAVALCANTE MOTA NETO - CPF: 031.832.753-84**

**Charles de Lima Nunes**

Sec. Municipal Adjunto da Sec. da

Inf. Trans. e Urbanismo - SEINFRA

MUNICÍPIO DE JACUARIBE - CNPJ: 07.443.708/0001-66

Portaria 263/2021

\_\_\_\_\_ de \_\_\_\_\_ de \_\_\_\_\_  
 Local data

**9. Informações**

\* A ART é válida somente quando quitada, mediante apresentação do comprovante do pagamento ou conferência no site do Crea.

**10. Valor**

Valor da ART: R\$ 99,64 Registrada em: 05/01/2024 Valor pago: R\$ 99,64 Nosso Número: 8216648823

A autenticidade desta ART pode ser verificada em: <https://crea-ce.sitac.com.br/publico/>, com a chave: aA26A  
 Impresso em: 09/01/2024 às 15:22:39 por: ip: 187.19.232.74





## DECLARAÇÃO DE INEXISTÊNCIA DE SERVIDOR PUBLICO AO SERVIÇO

A Empresa CASTRO & ROCHA LTDA, inscrita no CNPJ sob nº 32.185.141/0001-12, cujo seu nome fantasia é LUX ENERGIA E SERVIÇOS, com sede na Rua Dom Nivaldo Monte, nº 343, CEP: 59149-070, Emaús, Parnamirim/RN, DECLARA que não possui em seu quadro societário servidor público da ativa, empregado de empresa pública e de sociedade de economia mista.

Parnamirim/RN, 02 de abril de 2024.

ALLAN EMMANUEL  
FERREIRA DA  
ROCHA:00993253490

Assinado de forma digital por  
ALLAN EMMANUEL FERREIRA DA  
ROCHA:00993253490  
Dados: 2024.04.02 13:44:17 -03'00'

ALLAN EMMANUEL FERREIRA DA ROCHA  
SÓCIO-DIRETOR  
CPF: 009.932.534-90

		<b>REPÚBLICA FEDERATIVA DO BRASIL</b>	
<b>CADASTRO NACIONAL DA PESSOA JURÍDICA</b>			
NÚMERO DE INSCRIÇÃO <b>32.185.141/0001-12</b> MATRIZ	<b>COMPROVANTE DE INSCRIÇÃO E DE SITUAÇÃO CADASTRAL</b>	DATA DE ABERTURA <b>05/12/2018</b>	
NOME EMPRESARIAL <b>CASTRO &amp; ROCHA LTDA</b>			
TÍTULO DO ESTABELECIMENTO (NOME DE FANTASIA) <b>LUX ENERGIA E SERVICOS</b>			PORTE <b>DEMAIS</b>
CÓDIGO E DESCRIÇÃO DA ATIVIDADE ECONÔMICA PRINCIPAL <sub>1</sub> <b>71.12-0-00 - Serviços de engenharia</b>			
CÓDIGO E DESCRIÇÃO DAS ATIVIDADES ECONÔMICAS SECUNDÁRIAS <b>41.20-4-00 - Construção de edifícios</b> <b>42.11-1-01 - Construção de rodovias e ferrovias</b> <b>42.13-8-00 - Obras de urbanização - ruas, praças e calçadas</b> <b>42.92-8-02 - Obras de montagem industrial</b> <b>43.13-4-00 - Obras de terraplenagem</b> <b>43.21-5-00 - Instalação e manutenção elétrica</b> <b>43.29-1-04 - Montagem e instalação de sistemas e equipamentos de iluminação e sinalização em vias públicas, portos e aeroportos</b> <b>43.30-4-01 - Impermeabilização em obras de engenharia civil</b> <b>43.30-4-02 - Instalação de portas, janelas, tetos, divisórias e armários embutidos de qualquer material</b> <b>43.30-4-03 - Obras de acabamento em gesso e estuque</b> <b>43.30-4-04 - Serviços de pintura de edifícios em geral</b> <b>43.30-4-05 - Aplicação de revestimentos e de resinas em interiores e exteriores</b> <b>43.99-1-04 - Serviços de operação e fornecimento de equipamentos para transporte e elevação de cargas e pessoas para uso em obras</b> <b>71.11-1-00 - Serviços de arquitetura</b> <b>71.19-7-03 - Serviços de desenho técnico relacionados à arquitetura e engenharia</b> <b>71.20-1-00 - Testes e análises técnicas</b> <b>77.11-0-00 - Locação de automóveis sem condutor</b> <b>81.30-3-00 - Atividades paisagísticas</b>			
CÓDIGO E DESCRIÇÃO DA NATUREZA JURÍDICA <b>206-2 - Sociedade Empresária Limitada</b>			
LOGRADOURO <b>R DOM NIVALDO MONTE</b>	NÚMERO <b>343</b>	COMPLEMENTO *****	
CEP <b>59.149-070</b>	BAIRRO/DISTRITO <b>EMAUS</b>	MUNICÍPIO <b>PARNAMIRIM</b>	UF <b>RN</b>
ENDEREÇO ELETRÔNICO <b>DIRETORIAADMLUX@GMAIL.COM</b>		TELEFONE <b>(84) 9946-6332</b>	
ENTE FEDERATIVO RESPONSÁVEL (EFR) *****			
SITUAÇÃO CADASTRAL <b>ATIVA</b>		DATA DA SITUAÇÃO CADASTRAL <b>05/12/2018</b>	
MOTIVO DE SITUAÇÃO CADASTRAL			
SITUAÇÃO ESPECIAL *****		DATA DA SITUAÇÃO ESPECIAL *****	

Aprovado pela Instrução Normativa RFB nº 2.119, de 06 de dezembro de 2022.

Emitido no dia 06/03/2024 às 12:52:43 (data e hora de Brasília).

Página: 1/1



Secretaria Estadual de Tributação  
Governo do Estado do RN

COMPROVANTE DE INSCRIÇÃO ESTADUAL DO CONTRIBUINTE

Relatório Emitido em: 21/03/2024 15:50:47

Inscrição Estadual: 20.505.776-4	CNPJ/CPF: 32.185.141/0001-12	
Razão Social: CASTRO & ROCHA LTDA		
Nome Fantasia: LUX ENERGIA E SERVICOS LTDA		
Tipo Contribuinte: ESPECIAL	Regional: 1 URT	
Produtor Rural de Pequeno Porte: NÃO		
Detalhe da Inscrição: Sem Informação		
CNAE Principal: 7112-0/00 - Serviços de engenharia		
CNAE Secundário: 4120-4/00 - CONSTRUÇÃO DE EDIFÍCIOS 4211-1/01 - CONSTRUÇÃO DE RODOVIAS E FERROVIAS 4213-8/00 - OBRAS DE URBANIZAÇÃO - RUAS, PRACAS E CALÇADAS 4292-8/02 - OBRAS DE MONTAGEM INDUSTRIAL 4313-4/00 - OBRAS DE TERRAPLENAGEM 4321-5/00 - INSTALAÇÃO E MANUTENÇÃO ELETRICA 4329-1/04 - MONTAGEM E INSTALAÇÃO DE SISTEMAS E EQUIPAMENTOS DE ILUMINAÇÃO E SINALIZAÇÃO EM VIAS PUBLICAS, PORTOS E AEROPORTOS 4330-4/01 - IMPERMEABILIZAÇÃO EM OBRAS DE ENGENHARIA CIVIL 4330-4/02 - INSTALAÇÃO DE PORTAS, JANELAS, TETOS, DIVISÓRIAS E ARMÁRIOS EMBUTIDOS DE QUALQUER MATERIAL 4330-4/03 - OBRAS DE ACABAMENTO EM GESSO E ESTUQUE 4330-4/04 - Serviços de pintura de edifícios em geral 4330-4/05 - Aplicação de revestimentos e de resinas em interiores e exteriores 4399-1/04 - Serviços de operação e fornecimento de equipamentos para transporte e elevação de cargas e pessoas para uso em obras 7111-1/00 - SERVIÇOS DE ARQUITETURA 7119-7/03 - Serviços de desenho técnico relacionados a arquitetura e engenharia 7120-1/00 - Testes e análises técnicas 7711-0/00 - Locação de automóveis sem condutor 8130-3/00 - Atividades paisagísticas		
Natureza Jurídica: 206-2 - SOCIEDADE EMPRESARIA LIMITADA		
Regime Pagamento: NORMAL	Início de Atividade Comercial: 05/12/2018	Situação Cadastral: BAIXADO
Endereço: ROD BR-101, 199 - EMAUS - LETRA A LOTE 1164 PARQUE DO SOL KM 7,2 - CEP: 59149070 - PARNAMIRIM/RN	Telefone: (84) 96367576	
Credenciado: NÃO CREDENCIADO	Obrigado ao Envio de Arquivos de EFD: NÃO	

À

Prefeitura Municipal de Jaguaribe/CE

DECLARAÇÃO DO CUMPRIMENTO DO DISPOSTO NO INCISO XXXIII DO ART. 7º. DA  
CONSTITUIÇÃO FEDERAL E FATOS IMPEDITIVOS

A CASTRO & ROCHA LTDA (Lux Energia e Serviços), sociedade empresária inscrita no CNPJ sob nº 32.185.141/0001-12, com sede na Rua Dom Nivaldo Monte, 343, Emaús, Parnamirim/RN, CEP 59148-600, por intermédio de seu representante legal o Sr. Allan Emmanuel Ferreira da Rocha, portador da Carteira de Identidade nº 1746318-ITEP/RN e do CPF-MF 009.932.534-90, **DECLARA**, para os devidos fins de direito, que, em cumprimento ao estabelecido na Lei nº 9.854, de 27/10/1999, publicada no DOU de 28/10/1999, e ao inciso XXXIII, do artigo 70, da Constituição Federal, não emprega menores de 18 (dezoito) anos em trabalho noturno, perigoso ou insalubre, nem emprega menores de 16 (dezesesseis) anos em trabalho algum, salvo na condição de aprendiz, a partir de 14 (quatorze) anos.

**DECLARA**, ainda, sob as penas cabíveis, a inexistência de superveniência de fato impeditivo à participação em licitações, promovidas por Órgãos ou Entidades Públicas, inclusive por proibição temporária de contratar com o Poder Público.

Parnamirim/RN, 01 de abril de 2024.

ALLAN  
EMMANUEL  
FERREIRA  
DA  
ROCHA:0099  
3253490  
SÓCIO-ADMINISTRADOR  
CASTRO & ROCHA LTDA

Assinado digitalmente por ALLAN  
EMMANUEL FERREIRA DA  
ROCHA:00993253490  
NO: 1-189-0985-P-08asst-QU-  
Secretaria da Receita Federal do  
Brasil - RPB, QU=RPB e-CPF A1,  
OU=SEM BRANCO, OU=  
31014048000182, OU=  
viduconferencia, CN=ALLAN  
EMMANUEL FERREIRA DA  
ROCHA:00993253490  
Documento:  
Localização:  
Data: 2024.04.01 11:17:51 -03'00'  
Fonte PDF: Reader Versão: 2024.1.0

  
(84) 3010-9518  
(84) 9 9106-5849  
(84) 9 9636-7576

  
diretoria.adm@luxenergiaeservicos.com.br  
comercial@luxenergiaeservicos.com.br  
www.luxenergiaeservicos.com.br

  
Castro & Rocha Ltda - CNPJ 32.185.141/0001-12  
R. Dom Nivaldo Monte, Nº 343, Emaús  
Parnamirim/RN, CEP 59148-600



Governo do Estado do Rio Grande do Norte  
Secretaria do Desenvolvimento Econômico  
Junta Comercial do Estado do Rio Grande do Norte



## CERTIDÃO ESPECÍFICA

Sistema Nacional de Registro de Empresas Mercantis - SINREM

Certificamos que as informações abaixo constam dos documentos arquivados nesta Junta Comercial e são vigentes na data da sua expedição.

Certificamos que CASTRO & ROCHA LTDA encontra-se registrada nesta Junta Comercial, como segue:		Protocolo: RNC2402022802	
NIRE 24200791338 CNPJ 32.185.141/0001-12		Situação ATIVA Status SEM STATUS	
Endereço Completo Rua DOM NIVALDO MONTE, Nº 343, xxxxx, EMAUS - Parnamirim/RN - CEP 59149-070			
<b>Arquivamentos Posteriores</b>			
Ato	Número	Data	Descrição
021	20230833276	01/11/2023	ATA DE REUNIAO/ASSEMBLEIA DE SOCIOS
002	20230447953	14/06/2023	ALTERACAO DE DADOS (EXCETO NOME EMPRESARIAL)
002	20230118038	10/02/2023	ABERTURA DE FILIAL EM OUTRA UF
214	20220800278	27/10/2022	DELIBERACAO DE DIRETORIA
310	20220739188	13/10/2022	OUTROS DOCUMENTOS DE INTERESSE DA EMPRESA / EMPRESARIO
002	20220753520	10/10/2022	ABERTURA DE FILIAL EM OUTRA UF
223	20220310190	02/05/2022	BALANCO
223	20220304785	29/04/2022	BALANCO
021	20220210080	24/03/2022	ATA DE REUNIAO/ASSEMBLEIA DE SOCIOS
021	20220210080	24/03/2022	ATA DE REUNIAO/ASSEMBLEIA DE SOCIOS
223	20210361158	20/05/2021	BALANCO
223	20210338091	10/05/2021	BALANCO
002	20210148322	26/02/2021	ALTERACAO DE DADOS (EXCETO NOME EMPRESARIAL)
002	20200223550	11/05/2020	ALTERACAO DE DADOS (EXCETO NOME EMPRESARIAL)
223	20200181564	17/04/2020	BALANCO
002	20190497882	27/09/2019	ALTERACAO DE DADOS (EXCETO NOME EMPRESARIAL)
223	20190239069	16/05/2019	BALANCO
002	20190080108	13/02/2019	ALTERACAO DE NOME EMPRESARIAL
223	20190075210	12/02/2019	BALANCO
002	20190060689	06/02/2019	ALTERACAO DE DADOS (EXCETO NOME EMPRESARIAL)
002	20180591070	02/01/2019	ALTERACAO DE DADOS (EXCETO NOME EMPRESARIAL)
315	20180558943	05/12/2018	ENQUADRAMENTO DE MICROEMPRESA
090	24200791338	05/12/2018	CONTRATO

Esta certidão foi emitida automaticamente em 22/02/2024, às 12:22:10 (horário de Brasília).  
Se impressa, verificar sua autenticidade no <https://www.redesim.rn.gov.br>, com o código VRJ2ABGB.



RNC2402022802

DENYS DE MIRANDA BARRETO  
Secretário(a) Geral



## CERTIDÃO SIMPLIFICADA

### Sistema Nacional de Registro de Empresas Mercantis - SINREM

Certificamos que as informações abaixo constam dos documentos arquivados  
nesta Junta Comercial e são vigentes na data da sua expedição.

Nome Empresarial: CASTRO & ROCHA LTDA		Protocolo: RNC2402022760			
NIRE : 24200791338 Natureza Jurídica: Sociedade Empresária Limitada					
NIRE (Sede) 24200791338	CNPJ 32.185.141/0001-12	Data de Ato Constitutivo 05/12/2018	Início de Atividade 04/12/2018		
<b>Endereço Completo</b> Rua DOM NIVALDO MONTE, Nº 343, EMAUS - Parnamirim/RN - CEP 59149-070					
<b>Objeto Social</b> O objetivo da empresa será exercer as atividades de engenharia e arquitetura, Instalação e manutenção elétrica, Serviços de operação e fornecimento de equipamentos para transporte e elevação de cargas e pessoas para uso em obras, Montagem e instalação de sistemas e equipamentos de iluminação e sinalização em vias públicas, portos e aeroportos, Atividades paisagísticas, Serviços de desenho técnico relacionados à arquitetura e engenharia, Testes e análises técnicas, Obras de terraplenagem, Impermeabilização em obras de engenharia civil, Instalação de portas, janelas, tetos, divisórias e armários embutidos de qualquer material, Obras de acabamento em gesso e estuque, Serviços de pintura de edifícios, Aplicação de revestimentos e de resinas em interiores e exteriores, Construção de edifícios, Construção de rodovias e ferrovias, Obras de urbanização de ruas, praças e calçadas, Obras de montagem industrial, Locação de automóveis sem condutor.					
<b>Capital Social</b> R\$ 1.200.000,00 (um milhão e duzentos mil reais) <b>Capital Integralizado</b> R\$ 900.000,00 (novecentos mil reais)		<b>Porte</b> Demais	<b>Prazo de Duração</b> Indeterminado		
<b>Dados do Sócio</b>					
<b>Nome</b> ALLAN EMMANUEL FERREIRA DA ROCHA	<b>CPF/CNPJ</b> 009.932.534-90	<b>Participação no capital</b> R\$ 600.000,00	<b>Espécie de sócio</b> Sócio	<b>Administrador</b> S	<b>Término do mandato</b> Indeterminado
<b>Nome</b> LUANA CAROLINNE DUARTE DE PAULA LIMA CASTRO	<b>CPF/CNPJ</b> 096.660.974-35	<b>Participação no capital</b> R\$ 600.000,00	<b>Espécie de sócio</b> Sócio	<b>Administrador</b> S	<b>Término do mandato</b> Indeterminado
<b>Dados do Administrador</b>					
<b>Nome</b> ALLAN EMMANUEL FERREIRA DA ROCHA	<b>CPF</b> 009.932.534-90	<b>Término do mandato</b> Indeterminado			
<b>Nome</b> LUANA CAROLINNE DUARTE DE PAULA LIMA CASTRO	<b>CPF</b> 096.660.974-35	<b>Término do mandato</b> Indeterminado			
<b>Último Arquivamento</b>			<b>Situação</b>		
<b>Data</b> 01/11/2023	<b>Número</b> 20230833276	<b>Ato/eventos</b> 021 / 985 - ATA DE REUNIAO/ASSEMBLEIA DE SOCIOS	<b>ATIVA</b> <b>Status</b> SEM STATUS		
<b>Filial(ais) nesta Unidade da Federação ou fora dela</b>					
1 - NIRE: 43920048639		CNPJ: 32.185.141/0002-01			
<b>Endereço Completo</b> RUA ALZIRO HONORIO DE MATTOS, Nº 506 , EMPRESA, Taquara, RS, CEP: 95603266					
2 - NIRE: 26902041926		CNPJ: 32.185.141/0003-84			
<b>Endereço Completo</b> RUA DONA ALDA DE ANDRADE, Nº 170, GALPAO 0000 , IMBIRIBEIRA, Recife, PE, CEP: 51200170					

Esta certidão foi emitida automaticamente em 22/02/2024, às 12:21:46 (horário de Brasília).  
Se impressa, verificar sua autenticidade no <https://www.redesim.rn.gov.br>, com o código **QKUACDJB**.



RNC2402022760



Governo do Estado do Rio Grande do Norte  
Secretaria do Desenvolvimento Econômico  
Junta Comercial do Estado do Rio Grande do Norte



## CERTIDÃO SIMPLIFICADA

Continuação

### Sistema Nacional de Registro de Empresas Mercantis - SINREM

Certificamos que as informações abaixo constam dos documentos arquivados  
nesta Junta Comercial e são vigentes na data da sua expedição.

<b>Nome Empresarial:</b> CASTRO & ROCHA LTDA <b>NIRE :</b> 24200791338 <b>Natureza Jurídica:</b> Sociedade Empresária Limitada	<b>Protocolo:</b> RNC2402022760
--	---------------------------------

Secretário(a) Geral



**PODER JUDICIÁRIO**  
ESTADO DO RIO GRANDE DO NORTE

Data Emissão  
20/03/2024

**CERTIDÃO ESTADUAL**

**Falência e/ou Recuperação Judicial e Extrajudicial**

CERTIDÃO 7088091/2024

FOLHA 1/1

Certifico que, pesquisando os registros de distribuições de feitos do Estado do Rio Grande do Norte, no período de 20 anos, verifiquei **NADA CONSTAR** em nome de:

Nome: CASTRO & ROCHA LTDA  
CPF/CNPJ: 32.185.141/0001-12  
Endereço: Rua Dom Nivaldo Monte, 343, Emaús, Parnamirim/RN, 59149-070

Na hipótese de haver processos com Segredo de Justiça e Sigilo Externo, não serão informados nessa Certidão.

CERTIFICO, outrossim, que os dados pessoais, constantes nesta certidão, foram informados pelo solicitante, devendo sua titularidade ser conferida pelo interessado e destinatário.

Esta certidão abrange a 1ª Instância da Justiça Estadual do RN.

O TJRN CERTIFICA AINDA, que a pesquisa dos registros de distribuições de feitos cíveis, envolvendo as Ações de Falência e Recuperação Judicial e Extrajudicial, inclui também os procedimentos do Decreto Lei n. 7.661, de 21 de junho de 1945.

CERTIFICA finalmente, que esta certidão, pode ter sua autenticidade confirmada no endereço eletrônico [www.tjrn.jus.br](http://www.tjrn.jus.br), no campo Consultas / Emissão e autenticação de certidão, informando-se o seu número, por um prazo máximo de 30 (trinta) dias de validade.

Esta certidão está sendo emitida com base na busca processual realizada na base de dados unificada do GPS-JUS, em 20/03/2024 11:52. Esta é uma base consolidada do TJRN que contempla os seguintes sistemas: PJE (1º e 2º Grau), SAJ (1º e 2º Grau) e SEEU.

Esta certidão terá validade de 30 dias corridos, contados a partir da data de expedição do documento.

Código autenticador: 9ea01749c112f64e9c57a1732423c707

A autenticidade dessas informações pode ser verificada por meio do endereço eletrônico: <https://apps.tjrn.jus.br/certidoes/ff/public/index.xhtml>

Estado do Rio Grande do Norte, 20 de Março de 2024 às 11:52



---

CERTIDÃO

---

CERTIDÃO Nº: 392024

CERTIFICO, a pedido da LUX ENERGIA E SERVICOS LTDA , com endereço à Rodovia BR-101, Emaús, PARNAMIRIM - 59.149-070, inscrita no CNPJ nº 32.185.141/0001-12, que de acordo com o anexo Anexo IX da Lei de Organização Judiciária Nº 643, de 21 de dezembro de 2018, a competência para processar e julgar as ações relativas à Recuperação Judicial e Falência de empresas sediadas no referido município é da 1ª Vara Cível, 2ª Vara Cível e 3ª Vara Cível Anexo IX, por distribuição, da Comarca de PARNAMIRIM/RN, cabendo à Secretaria do respectivo Juízo expedir certidões relativas aos mencionados feitos, sendo possível sua emissão e autenticação digital, também, pelo Portal do Judiciário ([www.corregedoria.tjrn.jus.br](http://www.corregedoria.tjrn.jus.br)).

CERTIFICO, ainda, que na referida Comarca de PARNAMIRIM/RN, a competência para o protesto de títulos é do Ofício conforme o Art. 115, inc. II, da Lei de Organização Judiciária.

Data solicitação: 05 de January de 2024 às 13:46:35.

Válida por 90 dias.





**PODER JUDICIÁRIO**  
ESTADO DO RIO GRANDE DO NORTE

Data Emissão  
21/03/2024

**CERTIDÃO ESTADUAL**

**Ações e Execuções Cíveis e Fiscais**

**CERTIDÃO** 0819599/2024

**FOLHA 1/1**

Certifico que, pesquisando os registros de distribuições de feitos do Estado do Rio Grande do Norte, no período de 20 anos, verifiquei **NADA CONSTAR** em nome de:

**Nome:** CASTRO & ROCHA LTDA  
**CPF/CNPJ:** 32.185.141/0001-12  
**Endereço:** Rua Dom Nivaldo Monte, 343, Emaús, Parnamirim/RN, 59149-070

Na hipótese de haver processos com Segredo de Justiça e Sigilo Externo, não serão informados nessa Certidão.

CERTIFICO que os dados pessoais, constantes nesta certidão, foram informados pelo solicitante, devendo sua titularidade ser conferida pelo interessado e destinatário.

Esta certidão está sendo emitida com base na busca processual realizada na base de dados unificada do GPS-JUS, em 21/03/2024 09:51. Esta é uma base consolidada do TJRN que contempla os seguintes sistemas: PJE (1º e 2º Grau), SAJ (1º e 2º Grau) e SEEU.

Esta certidão terá validade de 30 dias corridos, contados a partir da data de expedição do documento.

Código autenticador: d9c7628742f160d574c6213b8b52d481

A autenticidade dessas informações pode ser verificada por meio do endereço eletrônico: <https://apps.tjrn.jus.br/certidoes/f/public/index.xhtml>

Estado do Rio Grande do Norte, 21 de Março de 2024 às 09:51



FUNDO DE GARANTIA DO TEMPO DE SERVIÇO

GFIP - SEFIP 8.40

GRF - GUIA DE RECOLHIMENTO DO FGTS  
GERADA EM 26/03/2024 - 09:11:17

01-RAZÃO SOCIAL/NOME CASTRO E ROCHA LTDA				02-DDD/TELEFONE (0084)96367576
03-FPAS 507	04-SIMPLES 1	05-REMUNERAÇÃO 5.648,00	06-QTDE TRABALHADORES 8	07-ALÍQUOTA FGTS 2
08-CÓD RECOLHIMENTO 150	09-ID RECOLHIMENTO 018004-6	10-INSCRIÇÃO/TIPO ( 0 ) 32.185.141/0001-12	11-COMPETÊNCIA 02/2024	12-DATA DE VALIDADE 26/03/2024

13-DEPÓSITO + CONTRIB SOCIAL 112,96	14-ENCARGOS 6,23	15-TOTAL A RECOLHER 119,19
--	---------------------	-------------------------------

\*\*VALOR FGTS A RECOLHER EM 26/03/2024\*\*

OBS.: MOVIMENTO COM GERAÇÃO DE 2 GRF, TODAS DEVEM SER QUITADAS OBRIGATORIAMENTE.

858800000016 191901802409 326686184036 218514100015

AUTENTICAÇÃO MECÂNICA



FUNDO DE GARANTIA DO TEMPO DE SERVIÇO

GFIP - SEFIP 8.40

GRF - GUIA DE RECOLHIMENTO DO FGTS  
GERADA EM 26/03/2024 - 09:11:17

01-RAZÃO SOCIAL/NOME CASTRO E ROCHA LTDA				02-DDD/TELEFONE (0084)96367576
03-FPAS 507	04-SIMPLES 1	05-REMUNERAÇÃO 5.648,00	06-QTDE TRABALHADORES 8	07-ALÍQUOTA FGTS 2
08-CÓD RECOLHIMENTO 150	09-ID RECOLHIMENTO 018004-6	10-INSCRIÇÃO/TIPO ( 0 ) 32.185.141/0001-12	11-COMPETÊNCIA 02/2024	12-DATA DE VALIDADE 26/03/2024

13-DEPÓSITO + CONTRIB SOCIAL 112,96	14-ENCARGOS 6,23	15-TOTAL A RECOLHER 119,19
--	---------------------	-------------------------------

\*\*VALOR FGTS A RECOLHER EM 26/03/2024\*\*

OBS.: MOVIMENTO COM GERAÇÃO DE 2 GRF, TODAS DEVEM SER QUITADAS OBRIGATORIAMENTE.

858800000016 191901802409 326686184036 218514100015

AUTENTICAÇÃO MECÂNICA





## Consultas - Emissão de comprovantes

G3362609514613851  
26/03/2024 10:12:13

SISBB - SISTEMA DE INFORMACOES BANCO DO BRASIL  
26/03/2024 - AUTOATENDIMENTO - 10.12.11  
1246701246 SEGUNDA VIA 0001

### COMPROVANTE DE PAGAMENTO

CLIENTE: CASTRO E ROCHA LTDA  
AGENCIA: 1246-7 CONTA: 76.087-0

=====  
Convenio FGTS ARRECADACAO GRF  
Codigo de Barras 85880000001-6 19190180240-9  
32668618403-6 21851410001-5  
Data do pagamento 26/03/2024  
CNPJ/CEI/CPF 32165141/0001-12  
COMPETENCIA 02/2024  
CODIGO RECOLHIMENTO 150  
VENCIMENTO 26/03/2024  
VALOR DEPOSITO 119,19  
Valor Total 119,19  
=====

DOCUMENTO: 032606  
AUTENTICACAO SISBB: 8.634.CF5.81E.3F9.F1C

Transação efetuada com sucesso por: JC887107 LUANA CAROLINNE DUARTE DE PAULA LIM.



FUNDO DE GARANTIA DO TEMPO DE SERVIÇO

GFIP - SEFIP 8.40

GRF - GUIA DE RECOLHIMENTO DO FGTS  
GERADA EM 26/03/2024 - 09:11:17

01-RAZÃO SOCIAL/NOME CASTRO E ROCHA LTDA				02-DDD/TELEFONE (0084)96367576
03-FPAS 507	04-SIMPLES 1	05-REMUNERAÇÃO 431.354,01	06-QTDE TRABALHADORES 195	07-ALÍQUOTA FGTS 8
08-CÓD RECOLHIMENTO 150	09-ID RECOLHIMENTO 018084-5	10-INSCRIÇÃO/TIPO ( 8 ) 32.185.141/0001-12	11-COMPETÊNCIA 02/2024	12-DATA DE VALIDADE 26/03/2024

13-DEPÓSITO + CONTRIB SOCIAL 34.508,32	14-ENCARGOS 1.904,58	15-TOTAL A RECOLHER 36.412,90
---	-------------------------	----------------------------------

\*\*VALOR FGTS A RECOLHER EM 26/03/2024\*\*

OBS.: MOVIMENTO COM GERAÇÃO DE 2 GRF, TODAS DEVEM SER QUITADAS OBRIGATORIAMENTE.

858700003641 129001802407 326686184834 218514100015

AUTENTICAÇÃO MECÂNICA



FUNDO DE GARANTIA DO TEMPO DE SERVIÇO

GFIP - SEFIP 8.40

GRF - GUIA DE RECOLHIMENTO DO FGTS  
GERADA EM 26/03/2024 - 09:11:17

01-RAZÃO SOCIAL/NOME CASTRO E ROCHA LTDA				02-DDD/TELEFONE (0084)96367576
03-FPAS 507	04-SIMPLES 1	05-REMUNERAÇÃO 431.354,01	06-QTDE TRABALHADORES 195	07-ALÍQUOTA FGTS 8
08-CÓD RECOLHIMENTO 150	09-ID RECOLHIMENTO 018084-5	10-INSCRIÇÃO/TIPO ( 8 ) 32.185.141/0001-12	11-COMPETÊNCIA 02/2024	12-DATA DE VALIDADE 26/03/2024

13-DEPÓSITO + CONTRIB SOCIAL 34.508,32	14-ENCARGOS 1.904,58	15-TOTAL A RECOLHER 36.412,90
---	-------------------------	----------------------------------

\*\*VALOR FGTS A RECOLHER EM 26/03/2024\*\*

OBS.: MOVIMENTO COM GERAÇÃO DE 2 GRF, TODAS DEVEM SER QUITADAS OBRIGATORIAMENTE.

858700003641 129001802407 326686184834 218514100015

AUTENTICAÇÃO MECÂNICA





## Consultas - Emissão de comprovantes

G3362609514613851  
26/03/2024 10:11:19

SISBB - SISTEMA DE INFORMACOES BANCO DO BRASIL  
26/03/2024 - AUTOATENDIMENTO - 10.11.17  
1246701246 SEGUNDA VIA 0001

### COMPROVANTE DE PAGAMENTO

CLIENTE: CASTRO E ROCHA LTDA  
AGENCIA: 1246-7 CONTA: 76.087-0

=====  
Convenio FGTS ARRECADACAO GRF  
Codigo de Barras 85870000364-1 12900180240-7  
32668618483-4 21851410001-5  
Data do pagamento 26/03/2024  
CNPJ/CEI/CPF 32185141/0001-12  
COMPETENCIA 02/2024  
CODIGO RECOLHIMENTO 150  
VENCIMENTO 26/03/2024  
VALOR DEPOSITO 36.412,90  
Valor Total 36.412,90  
=====

DOCUMENTO: 032605  
AUTENTICACAO SISBB: 2.831.CFD.D4F.310.77A

Transação efetuada com sucesso por: JC887107 LUANA CAROLINNE DUARTE DE PAULA LIM.

CNPJ <b>32.185.141/0001-12</b>	Razão Social <b>CASTRO &amp; ROCHA LTDA</b>		
Período de Apuração <b>01/02/2024</b>	Data de Vencimento <b>20/03/2024</b>	Número do Documento <b>07.16.24086.3058106-3</b>	Pagar este documento até <b>26/03/2024</b>
Observações <b>web v4.2.0</b>			Valor Total do Documento <b>2.511,73</b>

### Composição do Documento de Arrecadação

Código	Denominação	Principal	Multa	Juros	Total
0561	IRRF - RENDIMENTO DO TRABALHO ASSALARIADO	2.462,97	48,76		2.511,73
	07 IRRF - RD TRB ASSAL PAÍS/AUS NO EXT A SERV PAÍS				
	PA 02/2024 Vencimento 20/03/2024				
	<b>Totais</b>	<b>2.462,97</b>	<b>48,76</b>		<b>2.511,73</b>

### Documento de Arrecadação de Receitas Federais

85820000025 2 11730385240 3 86071624086 0 30581063277 2



CNPJ: 32.185.141/0001-12  
Número: 07.16.24086.3058106-3  
Pagar até: 26/03/2024  
Valor: 2.511,73

Pague com o PIX





## Consultas - Emissão de comprovantes

G3380210026072521  
02/04/2024 10:12:11

SISBB - SISTEMA DE INFORMACOES BANCO DO BRASIL  
02/04/2024 - AUTOATENDIMENTO - 10.12.10  
1246701246 SEGUNDA VIA 0001

### COMPROVANTE DE PAGAMENTO

CLIENTE: CASTRO E ROCHA LTDA  
AGENCIA: 1246-7 CONTA: 76.087-0

-----  
Convenio RFB-DARF CODIGO DE BARRAS  
Agente Arrecadador: CNC 001 Banco do Brasil S.A.  
Codigo de Barras 8582000025-2 11730385240-3  
86071624086-0 30581063277-2  
Data do pagamento 26/03/2024  
Numero do Documento 07.16.24086.3058106-3  
Valor Total 2.511,73  
-----

Modelo aprovado pelo Ato Declaratorio Executivo  
Conjunto n° 01 de 31 de outubro de 2011



-----  
DOCUMENTO: 032607  
AUTENTICACAO SISBB: A.CD1.39A.9F4.C49.3F9

-----  
Transação efetuada com sucesso por: JC887107 LUANA CAROLINNE DUARTE DE PAULA LIM.

### REGISTRO FOTOGRÁFICO DOS SERVIÇOS EXECUTADOS

#### INFORMAÇÕES GERAIS

Contrato	29.12.04/2023-01	Período Inicial:	15/02/2024	Período Final	15/03/2024
Município:	JAGUARIBE	UF:	CEARA	Contratada	CASTRO & ROCHA LTDA.
Medição:	1º (PRIMEIRO) BOLETIM DE MEDIÇÃO		Aditivo:		
Objeto:	CONTRATAÇÃO DE EMPRESA PARA FORNECIMENTO DE SERVIÇOS DE ENGENHARIA ELÉTRICA COM MATERIAIS E MÃO DE OBRA INCLUSOS PARA SEREM UTILIZADOS PARA SEREM NO PÁTIO DE ILUMINAÇÃO PÚBLICA, NOS BAIRROS RUAS, LOGRADOUROS E INSTALAÇÕES PREDIAIS, ASSIM COMO NOS PRÉDIOS PÚBLICOS DO MUNICÍPIO DE JAGUARIBE/CE.				

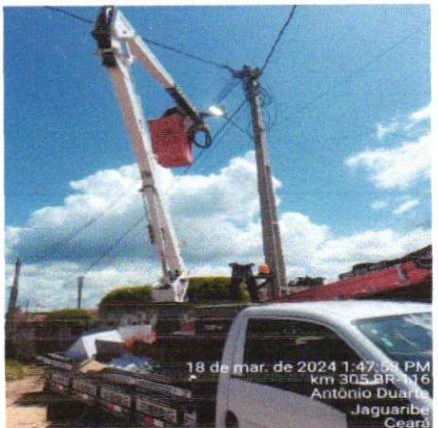
SERVIÇO	SERVIÇO
MANUTENÇÃO ILUMINAÇÃO PÚBLICA	MANUTENÇÃO ILUMINAÇÃO PÚBLICA
 <p style="font-size: small; text-align: right;">14 de mar. de 2024 09:14:31 47° NE Altitude: 120.2m Número do imóvel: 454</p>	 <p style="font-size: small; text-align: right;">21 de mar. de 2024 09:52:21</p>
SERVIÇO	SERVIÇO
MANUTENÇÃO ILUMINAÇÃO PÚBLICA	MANUTENÇÃO ILUMINAÇÃO PÚBLICA
 <p style="font-size: small; text-align: right;">18 de mar. de 2024 1:47:55 PM km 305 BR-116 Antonio Duarte Jaguaribe Ceará</p>	 <p style="font-size: small; text-align: right;">18 de mar. de 2024 2:03:11 PM Rua Benício Aguiar Antonio Duarte Jaguaribe</p>

**Charles de Lima Nunes**  
 Sec. Municipal Adjunto da Sec. da  
 Inf. Tran. e Urbanismo - SEINFRA  
 Portaria 283/2021

**Absolon Cavalcante Mota Neto**  
 Engenheiro Civil  
 RNP: 061572761-1

**ALLAN EMMANUEL FERREIRA DA ROCHA**  
 ADMINISTRADOR  
 CPF: 009.932.534-90 - RG:1746318 - ITEP/RN





CASTRO E ROCHA LTDA - CNPJ: 32.185.141/0001-12  
 Rod BR 101, nº 199, Emaus, Pamamirim/ RN. CEP: 59149-070  
 TELEFONE: (84) 2010-9518 / (84) 9.9106-5849 / (84) 9.9636-7576  
 IG: lux.energia / Site: luxenergiaeservicos.com.br  
 Página 1 de 9

**FELIPE LUCAS DE OLIVEIRA**  
 Engenheiro Eletricista - Responsável Técnico  
 CREA. Nº 2100370712 CPF. Nº 009.932.504-75

## REGISTRO FOTOGRÁFICO DOS SERVIÇOS EXECUTADOS

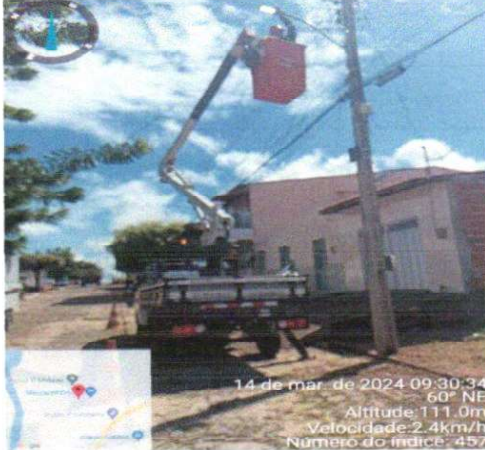
### INFORMAÇÕES GERAIS

Contrato	29.12.04/2023-01	Período Inicial:	15/02/2024	Período Final	15/03/2024
Município:	JAGUARIBE	UF:	CEARA	Contratada	CASTRO & ROCHA LTDA.
Medição:	1º (PRIMEIRO) BOLETIM DE MEDIÇÃO		Aditivo:		
Objeto:	CONTRATAÇÃO DE EMPRESA PARA FORNECIMENTO DE SERVIÇOS DE ENGENHARIA ELÉTRICA COM MATERIAIS E MÃO DE OBRA INCLUSOS PARA SEREM UTILIZADOS PARA SEREM NO PÁTIO DE ILUMINAÇÃO PÚBLICA, NOS BAIRROS RUAS, LOGRADOUROS E INSTALAÇÕES PREDIAIS, ASSIM COMO NOS PRÉDIOS PÚBLICOS DO MUNICÍPIO DE JAGUARIBE/CE.				

SERVIÇO	SERVIÇO
MANUTENÇÃO ILUMINAÇÃO PÚBLICA	MANUTENÇÃO ILUMINAÇÃO PÚBLICA
 <p style="font-size: small; text-align: right;">14 de mar. de 2024 09:30:34 60° NE Altitude: 111.0m Velocidade: 2.4km/h Número do índice: 457</p>	 <p style="font-size: small; text-align: right;">18 de mar. de 2024 2:15:59 PM 3002 BR-226 Antonio Duarte Jaguaribe Ceará</p>
SERVIÇO	SERVIÇO
MANUTENÇÃO ILUMINAÇÃO PÚBLICA	MANUTENÇÃO ILUMINAÇÃO PÚBLICA
 <p style="font-size: small; text-align: right;">18 de mar. de 2024 2:32:20 PM 3002 Rua Juarez Queiroz de Aquino Antonio Duarte Jaguaribe Ceará</p>	 <p style="font-size: small; text-align: right;">18 de mar. de 2024 2:54:01 PM 3002 BR-226 Antonio Duarte Jaguaribe Ceará</p>

**Charles de Lima Nunes**  
Sec. Municipal Adjunto da Sec. da  
Inf. Tran. e Urbanismo SEINFRA  
Portaria 283/2021

**Absolon Cavalcante Mota Neto**  
Engenheiro Civil  
RNP: 061572761-1

**FELIPE LUCAS**  
DE  
OLIVEIRA:0099  
3250475

**FELIPE LUCAS DE OLIVEIRA**  
Engenheiro Eletricista - Responsável Técnico  
CREA. Nº 2100370712 CPF. Nº 009.932.504-75





**ALLAN EMMANUEL FERREIRA DA ROCHA**  
ADMINISTRADOR  
CPF: 009.932.534-90 - RG:1746318 - ITEP/RN

CASTRO E ROCHA LTDA - CNPJ: 32.185.141/0001-12  
Rod BR 101, nº 199, Emaus, Pamamirim/ RN. CEP: 59149-070  
TELEFONE: (84) 2010-9518 / (84) 9.9106-5849 / (84) 9.9636-7576  
IG: lux.energia / Site: luxenergiaeservicos.com.br

### REGISTRO FOTOGRÁFICO DOS SERVIÇOS EXECUTADOS

#### INFORMAÇÕES GERAIS

Contrato	29.12.04/2023-01	Período Inicial:	15/02/2024	Período Final	15/03/2024
Município:	JAGUARIBE	UF:	CEARA	Contratada	CASTRO & ROCHA LTDA.
Medição:	1º (PRIMEIRO) BOLETIM DE MEDIÇÃO		Aditivo:		
Objeto:	CONTRATAÇÃO DE EMPRESA PARA FORNECIMENTO DE SERVIÇOS DE ENGENHARIA ELÉTRICA COM MATERIAIS E MÃO DE OBRA INCLUSOS PARA SEREM UTILIZADOS PARA SEREM NO PÁTIO DE ILUMINAÇÃO PÚBLICA, NOS BAIRROS RUAS, LOGRADOUROS E INSTALAÇÕES PREDIAIS, ASSIM COMO NOS PRÉDIOS PÚBLICOS DO MUNICÍPIO DE JAGUARIBE/CE.				

SERVIÇO	SERVIÇO
INSTALAÇÃO LUMINÁRIA DE LED	INSTALAÇÃO LUMINÁRIA DE LED
 <p style="font-size: small; text-align: center;">18 de mar. de 2024 7:04:33 PM 3386 BR-226 Antonio Duarte Jaguaribe Ceará</p>	 <p style="font-size: small; text-align: center;">14 de mar. de 2024 9:58:59 AM</p>
SERVIÇO	SERVIÇO
MANUTENÇÃO ILUMINAÇÃO PÚBLICA	MANUTENÇÃO ILUMINAÇÃO PÚBLICA
 <p style="font-size: small; text-align: center;">14 de mar. de 2024 10:07:56 -5° 52' 45,45" S - 38° 26' 59,928" W Altitude: 1571,5 m Altitude: 127,9 m Velocidade: 14 km/h Número do índice: 464</p>	 <p style="font-size: small; text-align: center;">14 de mar. de 2024 10:10:31 AM</p>

**Charles de Lima Nunes**  
 Sec. Municipal Adjunto da Sec. da  
 Inf. Tran. e Urbanismo - SEINFRA  
 Portaria 283/2021

**Absolon Cavalcante Mota Neto**  
 Engenheiro Civil  
 RNP: 061572761-1

**ALLAN EMMANUEL FERREIRA DA ROCHA**  
 00993253490

CASTRO E ROCHA LTDA - CNPJ: 32.185.141/0001-12  
 Rod BR 101, nº 199, Emaus, Pamamirim/ RN. CEP: 59149-070  
 TELEFONE: (84) 2010-9518 / (84) 9.9106-5849 / (84) 9.9636-7576

**FELIPE LUCAS DE OLIVEIRA**  
 3250475

**ALLAN EMMANUEL FERREIRA DA ROCHA**  
 ADMINISTRADOR  
 CPF: 009.932.534-90 - RG: 1746318 - ITEP/RN

IG: lux.energia / Site: luxenergiaeservicos.com.br

**FELIPE LUCAS DE OLIVEIRA**  
 Engenheiro Eletricista - Responsável Técnico  
 CREA. Nº 2100370712 CPF. Nº 009.932.504-75

### REGISTRO FOTOGRÁFICO DOS SERVIÇOS EXECUTADOS

#### INFORMAÇÕES GERAIS

Contrato	29.12.04/2023-01	Período Inicial:	15/02/2024	Período Final	15/03/2024
Município:	JAGUARIBE	UF:	CEARA	Contratada	CASTRO & ROCHA LTDA.
Medição:	1º (PRIMEIRO) BOLETIM DE MEDIÇÃO		Aditivo:		
Objeto:	CONTRATAÇÃO DE EMPRESA PARA FORNECIMENTO DE SERVIÇOS DE ENGENHARIA ELÉTRICA COM MATERIAIS E MÃO DE OBRA INCLUSOS PARA SEREM UTILIZADOS PARA SEREM NO PÁTIO DE ILUMINAÇÃO PÚBLICA, NOS BAIRROS RUAS, LOGRADOUROS E INSTALAÇÕES PREDIAIS, ASSIM COMO NOS PRÉDIOS PÚBLICOS DO MUNICÍPIO DE JAGUARIBE/CE.				

#### SERVIÇO

INSTALAÇÃO LUMINÁRIA DE LED



#### SERVIÇO

INSTALAÇÃO LUMINÁRIA DE LED



#### SERVIÇO

MANUTENÇÃO ILUMINAÇÃO PÚBLICA



#### SERVIÇO

MANUTENÇÃO ILUMINAÇÃO PÚBLICA

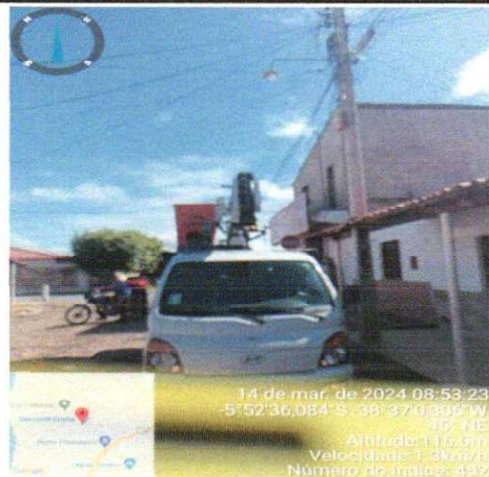

**Charles de Lima Nunes**  
 Sec. Municipal Adjunto de Sec. da  
 Inf. Tran. e Urbanismo - SEINFRA  
 Portaria 283/2021

**Absolon Cavalcante Mota Neto**  
 Engenheiro Civil  
 RNP: 061572761-1

ALLAN  
 EMMANUEL  
 FERREIRA DA  
 ROCHA 009932  
 53490

ALLAN EMMANUEL FERREIRA DA ROCHA  
 ADMINISTRADOR  
 CPF: 009.932.534-90 - RG: 1746318 - ITEP/RN

CASTRO E ROCHA LTDA - CNPJ: 32.185.141/0001-12  
 Rod BR 101, nº 199, Emaus, Pamamirim/ RN. CEP: 59149-070  
 TELEFONE: (84) 2010-9518 / (84) 9.9106-5849 / (84) 9.9636-7576

IG: lux.energia / Site: luxenergiaeservicos.com.br

FELIPE LUCAS  
 DE  
 OLIVEIRA: 0099  
 3250475

FELIPE LUCAS DE OLIVEIRA  
 Engenheiro Eletricista - Responsável Técnico  
 CREA. Nº 2100370712 CPF. Nº 009.932.504-75

**REGISTRO FOTOGRÁFICO DOS SERVIÇOS EXECUTADOS**

**INFORMAÇÕES GERAIS**

<b>Contrato</b>	29.12.04/2023-01	<b>Periodo Inicial:</b>	15/02/2024	<b>Periodo Final</b>	15/03/2024
<b>Município:</b>	JAGUARIBE	<b>UF:</b>	CEARA	<b>Contratada</b>	CASTRO & ROCHA LTDA.
<b>Medição:</b>	1º (PRIMEIRO) BOLETIM DE MEDIÇÃO		<b>Aditivo:</b>		
<b>Objeto:</b>	CONTRATAÇÃO DE EMPRESA PARA FORNECIMENTO DE SERVIÇOS DE ENGENHARIA ELÉTRICA COM MATERIAIS E MÃO DE OBRA INCLUSOS PARA SEREM UTILIZADOS PARA SEREM NO PÁTIO DE ILUMINAÇÃO PÚBLICA, NOS BAIRROS RUAS, LOGRADOUROS E INSTALAÇÕES PREDIAIS, ASSIM COMO NOS PRÉDIOS PÚBLICOS DO MUNICÍPIO DE JAGUARIBE/CE.				

<b>SERVIÇO</b>	<b>SERVIÇO</b>
MANUTENÇÃO ILUMINAÇÃO PÚBLICA	MANUTENÇÃO ILUMINAÇÃO PÚBLICA

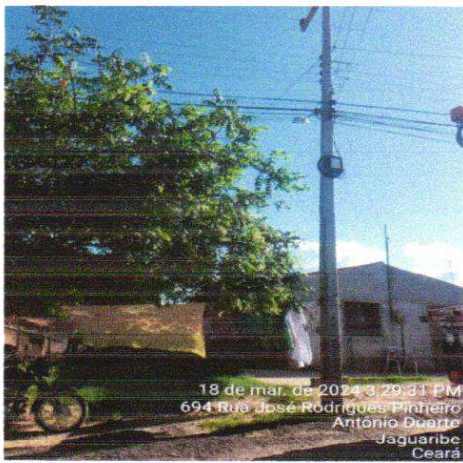

<b>SERVIÇO</b>	<b>SERVIÇO</b>
MANUTENÇÃO ILUMINAÇÃO PÚBLICA	MANUTENÇÃO ILUMINAÇÃO PÚBLICA

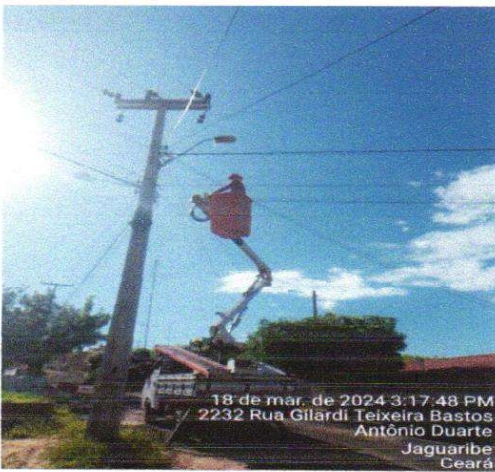

**Charles de Lima Nunes**  
Sec. Municipal Adjunto da Sec. da  
Inf. Tran. e Urbanismo - SEINFRA  
Portaria 283/2021

**Absolon Cavalcante Mota Neto**  
Engenheiro Civil  
RNP: 061572761-1

ALLAN  
EMMANUEL  
FERREIRA DA  
ROCHA: 009932  
53490

ALLAN EMMANUEL FERREIRA DA ROCHA  
ADMINISTRADOR  
CPF: 009.932.534-90 - RG: 1746318 - ITEP/RN

CASTRO E ROCHA LTDA - CNPJ: 32.185.141/0001-12  
Rod BR 101, nº 199, Emaus, Parnamirim/ RN. CEP: 59149-070  
TELEFONE: (84) 2010-9518 / (84) 9.9106-5849 / (84) 9.9636-7576

IG: lux.energia / Site: luxenergiaeservicos.com.br

Página 5 de 9

FELIPE LUCAS  
DE  
OLIVEIRA: 0099  
3250475

FELIPE LUCAS DE OLIVEIRA  
Engenheiro Eletricista - Responsável Técnico  
CREA. Nº 2100370712 CPF. Nº 009.932.504-75

**REGISTRO FOTOGRÁFICO DOS SERVIÇOS EXECUTADOS**

**INFORMAÇÕES GERAIS**

Contrato	29.12.04/2023-01	Período Inicial:	15/02/2024	Período Final	15/03/2024
Município:	JAGUARIBE	UF:	CEARA	Contratada	CASTRO & ROCHA LTDA.
Medição:	1º (PRIMEIRO) BOLETIM DE MEDIÇÃO		Aditivo:		
Objeto:	CONTRATAÇÃO DE EMPRESA PARA FORNECIMENTO DE SERVIÇOS DE ENGENHARIA ELÉTRICA COM MATERIAIS E MÃO DE OBRA INCLUSOS PARA SEREM UTILIZADOS PARA SEREM NO PÁTIO DE ILUMINAÇÃO PÚBLICA, NOS BAIRROS RUAS, LOGRADOUROS E INSTALAÇÕES PREDIAIS, ASSIM COMO NOS PRÉDIOS PÚBLICOS DO MUNICÍPIO DE JAGUARIBE/CE.				

<b>SERVIÇO</b>	<b>SERVIÇO</b>
MANUTENÇÃO ILUMINAÇÃO PÚBLICA	MANUTENÇÃO ILUMINAÇÃO PÚBLICA



Charles de Lima N.  
Sec. Municipal Adjunto da Sec. da  
Inf. Tran. e Urbanismo - SEINFRA  
Portaria 283/2021

Absolon Cavalcante Mota Neto  
Engenheiro Civil  
RNP: 061572761-1

ALLAN EMMANUEL FERREIRA DA ROCHA 00993253490

ALLAN EMMANUEL FERREIRA DA ROCHA  
ADMINISTRADOR  
CPF: 009.932.534-90 - RG:1746318 - ITEP/RN

CASTRO E ROCHA LTDA - CNPJ: 32.185.141/0001-12  
Rod BR 101, nº 199, Emaus, Parnamirim/ RN. CEP: 59149-070  
TELEFONE: (84) 2010-9518 / (84) 9.9106-5849 / (84) 9.9636-7576

IG: luxenergia / Site: luxenergiaeservicos.com.br

Página 6 de 9

FELIPE LUCAS DE OLIVEIRA 00993253490

FELIPE LUCAS DE OLIVEIRA  
Engenheiro Eletricista - Responsável Técnico  
CREA. Nº 2100370712 CPF. Nº 009.932.504-75

**REGISTRO FOTOGRÁFICO DOS SERVIÇOS EXECUTADOS**

**INFORMAÇÕES GERAIS**

Contrato	29.12.04/2023-01	Período Inicial:	15/02/2024	Período Final	15/03/2024
Município:	JAGUARIBE	UF:	CEARA	Contratada	CASTRO & ROCHA LTDA.
Medição:	1º (PRIMEIRO) BOLETIM DE MEDIÇÃO		Aditivo:		
Objeto:	CONTRATAÇÃO DE EMPRESA PARA FORNECIMENTO DE SERVIÇOS DE ENGENHARIA ELÉTRICA COM MATERIAIS E MÃO DE OBRA INCLUSOS PARA SEREM UTILIZADOS PARA SEREM NO PÁTIO DE ILUMINAÇÃO PÚBLICA, NOS BAIRROS RUAS, LOGRADOUROS E INSTALAÇÕES PREDIAIS, ASSIM COMO NOS PRÉDIOS PÚBLICOS DO MUNICÍPIO DE JAGUARIBE/CE.				

<b>SERVIÇO</b>	<b>SERVIÇO</b>
MANUTENÇÃO ILUMINAÇÃO PÚBLICA	MANUTENÇÃO ILUMINAÇÃO PÚBLICA

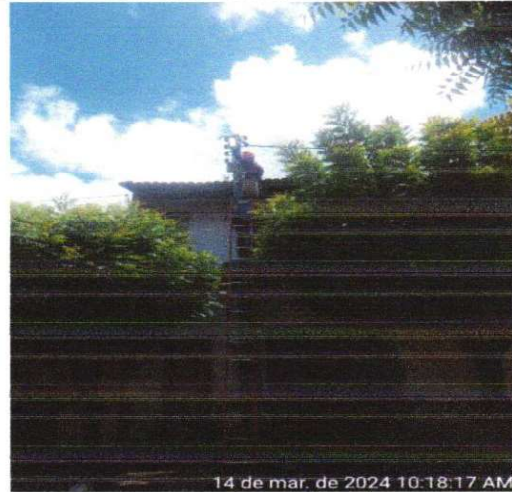

<b>SERVIÇO</b>	<b>SERVIÇO</b>
MANUTENÇÃO ILUMINAÇÃO PÚBLICA	MANUTENÇÃO ILUMINAÇÃO PÚBLICA



<b>SERVIÇO</b>	<b>SERVIÇO</b>
MANUTENÇÃO ILUMINAÇÃO PÚBLICA	MANUTENÇÃO ILUMINAÇÃO PÚBLICA

**Charles de Lima Nunes**  
 Sec. Municipal Adjunto da Sec. de  
 Inf. Trans. e Urbanismo - SEINFRA  
 Portaria 283/2021

**ALLAN EMMANUEL FERREIRA DA ROCHA**  
 ADMINISTRADOR  
 CPF: 009.932.534-90 - RG: 1746318 - ITEP/RN

CASTRO E ROCHA LTDA - CNPJ: 32.185.141/0001-12  
 Rod BR 101, nº 199, Emaus, Pamamirim/ RN. CEP: 59149-070  
 TELEFONE: (84) 2010-9518 / (84) 9.9106-5849 / (84) 9.9636-7576

**FELIPE LUCAS DE OLIVEIRA**  
 Engenheiro Eletricista - Responsável Técnico  
 CREA. Nº 2100370712 CPF. Nº 009.932.504-75

## REGISTRO FOTOGRÁFICO DOS SERVIÇOS EXECUTADOS

### INFORMAÇÕES GERAIS

Contrato	29.12.04/2023-01	Período Inicial:	15/02/2024	Período Final	15/03/2024
Município:	JAGUARIBE	UF:	CEARA	Contratada	CASTRO & ROCHA LTDA.
Medição:	1º (PRIMEIRO) BOLETIM DE MEDIÇÃO		Aditivo:		
Objeto:	CONTRATAÇÃO DE EMPRESA PARA FORNECIMENTO DE SERVIÇOS DE ENGENHARIA ELÉTRICA COM MATERIAIS E MÃO DE OBRA INCLUSOS PARA SEREM UTILIZADOS PARA SEREM NO PÁTIO DE ILUMINAÇÃO PÚBLICA, NOS BAIRROS RUAS, LOGRADOUROS E INSTALAÇÕES PREDIAIS, ASSIM COMO NOS PRÉDIOS PÚBLICOS DO MUNICÍPIO DE JAGUARIBE/CE.				



**Charles de Lima Nunes**  
 Sec. Municipal Adjunto da Sec. da  
 Inf. Tran. e Urbanismo - SEINFRA  
 Portaria 283/2021

**Absolon Cavalcante Mota Neto**  
 Engenheiro Civil  
 RNP: 061572761-1

21 de mar. de 2024 10:40:18 AM  
 2236 Rua Gilardi Teixeira Bastos  
 Antônio Duarte  
 Jaguaribe  
 Ceará

### SERVIÇO

MANUTENÇÃO ILUMINAÇÃO PÚBLICA



21 de mar. de 2024 10:25:57 AM  
 2020 Rua Gilardi Teixeira Bastos  
 Antônio Duarte  
 Jaguaribe  
 Ceará

MANUTENÇÃO ILUMINAÇÃO PÚBLICA



21 de mar. de 2024 10:29:34 AM  
 63 Rua Marcos César Pinheiro Diógenes  
 Antônio Duarte  
 Jaguaribe  
 Ceará

**ALLAN EMMANUEL FERREIRA DA ROCHA**  
 ROCHA 009932 53490

**ALLAN EMMANUEL FERREIRA DA ROCHA**  
 ADMINISTRADOR  
 CPF: 009.932.534-90 - RG:1746318 - ITEP/RN

**CASTRO E ROCHA LTDA - CNPJ: 32.185.141/0001-12**  
 Rod BR 101, nº 199, Emaus, Pamamirim/ RN. CEP: 59149-070  
 TELEFONE: (84) 2010-9518 / (84) 9.9106-5849 / (84) 9.9636-7576

IG: lux.energia / Site: luxenergiaeservicos.com.br

**FELIPE LUCAS DE OLIVEIRA**  
 DE OLIVEIRA:0099 3250475

**FELIPE LUCAS DE OLIVEIRA**  
 Engenheiro Eletricista - Responsável Técnico  
 CREA. Nº 2100370712 CPF. Nº 009.932.504-75

**REGISTRO FOTOGRÁFICO DOS SERVIÇOS EXECUTADOS**

**INFORMAÇÕES GERAIS**

<b>Contrato</b>	29.12.04/2023-01	<b>Período Inicial:</b>	15/02/2024	<b>Período Final</b>	15/03/2024
<b>Município:</b>	JAGUARIBE	<b>UF:</b>	CEARA	<b>Contratada</b>	CASTRO & ROCHA LTDA.
<b>Medição:</b>	1º (PRIMEIRO) BOLETIM DE MEDIÇÃO		<b>Aditivo:</b>		
<b>Objeto:</b>	CONTRATAÇÃO DE EMPRESA PARA FORNECIMENTO DE SERVIÇOS DE ENGENHARIA ELÉTRICA COM MATERIAIS E MÃO DE OBRA INCLUSOS PARA SEREM UTILIZADOS PARA SEREM NO PÁTIO DE ILUMINAÇÃO PÚBLICA, NOS BAIROS RUAS, LOGRADOUROS E INSTALAÇÕES PREDIAIS, ASSIM COMO NOS PRÉDIOS PÚBLICOS DO MUNICÍPIO DE JAGUARIBE/CE.				

MANUTENÇÃO ILUMINAÇÃO PÚBLICA

MANUTENÇÃO ILUMINAÇÃO PÚBLICA



SERVIÇO



SERVIÇO

**Charles de Lima Nunes**  
Sec. Municipal Adjunto da Sec. da  
Inf. Tran. e Urbanismo - SEINFRA  
Portaria 283/2021

**Absolon Cavalcante Mora Neto**  
Engenheiro Civil  
RNP: 061572761-1

ALLAN EMMANUEL FERREIRA DA ROCHA  
ROCHA.00993253490

ALLAN EMMANUEL FERREIRA DA ROCHA  
ADMINISTRADOR  
CPF: 009.932.534-90 - RG:1746318 - ITEP/RN

CASTRO E ROCHA LTDA - CNPJ: 32.185.141/0001-12  
Rod BR 101, nº 199, Emaus, Pamamirim/ RN. CEP: 59149-070  
TELEFONE: (84) 2010-9518 / (84) 9.9106-5849 / (84) 9.9636-7576

IG: lux.energia / Site: luxenergiaeservicos.com.br

FELIPE LUCAS DE OLIVEIRA  
DE OLIVEIRA.00993250475

FELIPE LUCAS DE OLIVEIRA  
Engenheiro Eletricista - Responsável Técnico  
CREA. Nº 2100370712 CPF. Nº 009.932.504-75

**PREFEITURA MUNICIPAL DE JAGUARIBE - CE**  
**SECRETARIA DE INFRAESTRUTURA, TRANSPORTE E URBANISMO**

**TERMO DE RECEBIMENTO PARCIAL**

OBRA: FORNECIMENTO DE SERVIÇOS DE ENGENHARIA ELÉTRICA COM MATERIAIS E MÃO DE OBRA INCLUSOS PARA SEREM UTILIZADOS NO PÁTIO DE ILUMINAÇÃO PÚBLICA, NOS BAIRROS, RUAS, LOGRADOUROS E INSTALAÇÕES PREDIAIS, ASSIM COMO NOS PRÉDIOS PÚBLICOS DO MUNICÍPIO DE JAGUARIBE/CE

**ENDEREÇO:** MUNICÍPIO DE JAGUARIBE **MUNICÍPIO:** JAGUARIBE-CE

**DATA DA VISITA:** 15/03/2024 **FISCAL:** ABSOLON CAVALCANTE MOTA NETO - RNP: 0615727611 **CÓDIGO DA OBRA:**

**Nº DO CONTRATO:** 29.12.04/2023-01 **CONTRATADA:** CASTRO & ROCHA LTDA

**TIPO DE OBRA:** SERVIÇOS DE ILUMINAÇÃO **INÍCIO DA MEDIÇÃO:** 15/02/2024 **TÉRMINO DA MEDIÇÃO:** 15/03/2024

DISCRIMINAÇÃO DOS SERVIÇOS % REALIZADOS		QUALIDADES DOS SERVIÇOS	
SERVIÇOS	13,36%	<input checked="" type="checkbox"/> ÓTIMO	<input type="checkbox"/> BOM
		<input type="checkbox"/> REGULAR	<input type="checkbox"/> INSUFICIENTE
		<input type="checkbox"/> MAU	
		<b>PREVISTO:</b>	
		<b>% TOTAL EXECUTADO DA OBRA:</b>	<b>13,36%</b>

**OBSERVAÇÕES:** A LIBERAÇÃO DO PAGAMENTO SERÁ FEITO COM BASE NA PLANILHA DE APOSTILAMENTO QUE SEGUE EM ANEXO.

Jaguaribe - CE, 15 de março de 2024

Absolon Cavalcante Mota Neto  
 Engenheiro Civil  
 RNP: 061572761-1

Charles de Lima Nunes  
 Sec. Municipal Adjunto da Sec. da  
 Inf. Tran. e Urbanismo - SEINFRA  
 Portaria 283/2021



**ORDEM DE SERVIÇO**

<b>Nº da Ordem de Serviço</b>		<b>Modalidade da Licitação</b>	
29.12.04/2023		CONCORRÊNCIA PÚBLICA – ATA DE REGISTRO DE PREÇOS	
<b>SECRETARIA DE INFRAESTRUTURA, TRANSPORTES E URBANISMO</b>			
<b>Nº da Licitação</b>	<b>Nº do Contrato</b>	<b>Data de Contrato</b>	
29.12.04/2023	29.12.04/2023	09 de Janeiro de 2024	
<b>Contratado</b>			
CASTRO & ROCHA LTDA			
<b>Endereço</b>			
Rua Dom Nivaldo Monte, 343, Emaus, Pamamirim/RN, CEP: 59.049-070.			
<b>Nº do CNPJ/CPF</b>		<b>Nº Telefone/E-mail</b>	
32.185.141/0001-12			
<b>Autorizo a execução dos serviços abaixo discriminados</b>			
ADESÃO A ATA DE REGISTRO DE PREÇOS PERTENCENTE AO MUNICÍPIO DE PARNAIBA/PI, PARA EVENTUAL CONTRATAÇÃO DE EMPRESA PARA FORNECIMENTO DE SERVIÇOS DE ENGENHARIA ELÉTRICA COM MATERIAIS E MÃO DE OBRA INCLUSOS PARA SEREM UTILIZADOS NO PÁTIO DE ILUMINAÇÃO PÚBLICA, NOS BAIROS, RUAS, LOGRADOUROS E INSTALAÇÕES PREDIAIS, ASSIM COMO NOS PRÉDIOS PÚBLICOS DO MUNICÍPIO DE JAGUARIBE/CE.			
<b>Valor Global</b>			
R\$ 6.149.865,48 (SEIS MILHÕES CENTO E QUARENTA E NOVE MIL OITOCENTOS E SESSENTA E CINCO REAIS E QUARENTA E OITO CENTAVOS)			
<b>Validade da proposta</b>		<b>Prazo de execução</b>	
60 (sessenta) dias		365 (trezentos e sessenta e cinco) dias	

Jaguaribe – CE, 09 de janeiro de 2024.

  
**Charles de Lima Nunes**  
Secretário Adj. de Infraestrutura,  
Transportes e Urbanismo  
**CONTRATANTE**

**ALLAN EMMANUEL FERREIRA DA ROCHA:009932534**  
**90**  
Assinado digitalmente por ALLAN EMMANUEL FERREIRA DA ROCHA:00993253490  
NO: C=BR, O=ICP-Brasil, OU=Secretaria de Recursos Federais do Brasil - RFB, OU=RFB e CPF AT. 005 (EM BRANCO), OU=31014048000182, OU=Identificadora, CN=ALLAN EMMANUEL FERREIRA DA ROCHA:00993253490  
Resolvi: Emissor o autor deste documento  
Localizador:  
Fórmula PDF Reader Versão: 2023.2.0

**Alla Emmanuel Ferreira da Rocha**  
**CASTRO & ROCHA LTDA**  
**CONTRATADA**



**CONTRATO Nº 29.12.04/2023-01**

**TERMO DE CONTRATO QUE ENTRE SI FAZEM O MUNICÍPIO DE JAGUARIBE - CE, ATRAVÉS DA SECRETARIA DE INFRAESTRUTURA, TRANSPORTES E URBANISMO DE JAGUARIBE - CE COM A EMPRESA CASTRO & ROCHA LTDA, NAS CONDIÇÕES ABAIXO PACTUADAS:**

O Município de Jaguaribe, pessoa jurídica de direito público interno, com sede na Praça Senador Fernandes Távora, s/n, Centro, inscrito no CNPJ/MF sob o nº 07.443.708/0001-66, neste ato representado pelo Secretário de INFRAESTRUTURA, TRANSPORTES E URBANISMO, o Sr. CHARLES DE LIMA NUNES, doravante denominado de **CONTRATANTE**, e do outro lado, a Empresa **CASTRO & ROCHA LTDA**, pessoa jurídica de direito privado, sediada à Rua Dom Nivaldo Monte, 343, Emaus, Parnamirim/RN, CEP: 59.049-070 – CEP: 60521-105, inscrita no CNPJ sob o nº 32.185.141/0001-12, por seu representante legal, Sr. Allan Emmanuel Ferreira da Rocha, portador do CPF nº 009.932.534-90, doravante denominada **CONTRATADA**, firmam entre si o presente Termo de Contrato mediante as cláusulas e condições a seguir estabelecidas:

**CLÁUSULA PRIMEIRA - DO FUNDAMENTO LEGAL**

1.1. Processo de Administrativo de Licitação, na modalidade ADESÃO/CARONA Nº. 29.12.04/2023, Ata de Registro de Preços nº 093/2023, em conformidade com a Lei Federal nº 8.666/93 e suas alterações com os termos da Lei Federal nº 10.520/02,

**CLÁUSULA SEGUNDA - DO OBJETO**

2.1. Constitui objeto deste contrato a ADESÃO A ATA DE REGISTRO DE PREÇOS PERTENCENTE AO MUNICÍPIO DE PARNAÍBA - PI, PARA EVENTUAL CONTRATAÇÃO DE EMPRESA PARA FORNECIMENTO DE SERVIÇOS DE ENGENHARIA ELÉTRICA COM MATERIAIS E MÃO DE OBRA INCLUSOS PARA SEREM UTILIZADOS NO PÁTIO DE ILUMINAÇÃO PÚBLICA, NOS BAIROS, RUAS, LOGRADOUROS E INSTALAÇÕES PREDIAIS, ASSIM COMO NOS PRÉDIOS PÚBLICOS DO MUNICÍPIO DE JAGUARIBE/CE, conforme especificações contidas no Anexo I do Contrato.

ITEM	MATERIAL	QUANTIDADE	UNITARIO	TOTAL
4	BRAÇO	1000,00	R\$ 152,27	R\$ 152.270,00
5	BRAÇO	500,00	R\$ 411,16	R\$ 205.580,00
6	CABO MULTI 2X16	5000,00	R\$ 17,26	R\$ 86.300,00
7	CABO MULTI 4X16	5000,00	R\$ 23,38	R\$ 116.900,00
8	CABO MULTI 4X 25	1250,00	R\$ 29,68	R\$ 37.100,00
9	CABO MULTI 4X35	1250,00	R\$ 29,60	R\$ 37.000,00
10	CABO ISOLADO 2,5 MM	4000,00	R\$ 7,32	R\$ 29.280,00
11	CABO PP 3X2,5	3750,00	R\$ 10,52	R\$ 39.450,00

*[Handwritten signature]*



13	CABO PP 2X2,5	3750	R\$ 8,82	R\$ 33.075,00
14	CABO COBRE ISOADO	1250	R\$ 16,83	R\$ 21.037,50
29	LED 50W	3400	R\$ 1.007,6	R\$ 3.425.840,00
30	LED100W	500	R\$ 1.378,5	R\$ 689.250,00
31	LED 150W	400	R\$ 1.610,14	R\$ 644.056,00
39	POSTE DE CONCRETO	30	R\$ 2.794,32	R\$ 83.829,60
40	POSTE DT 9/150	40	R\$ 1.403,14	R\$ 56.125,60
42	POSTE DT 10/150	40	R\$ 1.692,37	R\$ 67.694,80
48	REFLETOR LED 200W	100	R\$ 379,89	R\$ 37.989,00
49	REFLETOR LED 1000W	20	R\$ 9.928,44	R\$ 198.568,80
50	RELE	3750	R\$ 44,08	R\$ 165.300,00
52	SUBESTAÇÃO AÉREA 75 KVA	1	R\$ 2.3219,18	R\$ 23.219,18
<b>TOTAL</b>				<b>R\$ 6.149.865,48</b>

### CLÁUSULA TERCEIRA - DO VALOR E DO PAGAMENTO

3.1. O presente contrato tem o valor global de **R\$ 6.149.865,48 (seis milhões cento e quarenta e nove mil oitocentos e sessenta e cinco reais e quarenta e oito centavos)** a ser pago na proporção da entrega dos bens, segundo as autorizações de fornecimento/ordens de compra expedidas, de conformidade com as notas fiscais/faturas devidamente atestadas pelo gestor da despesa, acompanhadas das Certidões Negativas de Débitos Fiscais e Trabalhistas, todas atualizadas, observadas a condições da proposta de preços adjudicada.

3.2. A CONTRATANTE efetuará o pagamento após entrega dos serviços, conforme verificação do mesmo pelo setor responsável e após o encaminhamento da documentação tratada no caput desta cláusula, observadas as disposições editalícias.

3.2.1. O pagamento será efetuado em até 30 (trinta) dias após o encaminhamento da documentação tratada neste subitem, observadas as disposições editalícias, através de crédito na conta bancária do prestador.

3.3. Por ocasião da entrega do material licitado a CONTRATADA deverá apresentar recibo em 02 (duas) vias e a respectiva nota fiscal. A fatura e nota fiscal deverão ser emitidas em nome do Município de JAGUARIBE/CE – órgão contratante.

3.4. Todas as informações necessárias à emissão da fatura e nota fiscal deverão ser requeridas junto a Secretaria Municipal de Infraestrutura, Transportes e Urbanismo.

### CLÁUSULA QUARTA – DA VIGÊNCIA

4.1. O presente instrumento produzirá seus jurídicos e legais efeitos a partir da data de sua assinatura e vigorará até **31 de dezembro 2024**.



## **CLÁUSULA QUINTA - DA ORIGEM DOS RECURSOS**

5.1. As despesas decorrentes das contratações que poderão advir desta licitação correrão à conta de recursos específicos consignados no respectivo Orçamento Municipal, inerentes a Secretaria de Infraestrutura, Transportes e Urbanismo do Município, sob a seguinte dotação orçamentária: Dotação Orçamentária: SEINFRA – 06.01.25.752.0026.2.051; Elemento de Despesa: 3.3.90.30.00 – Material de Consumo.

## **CLÁUSULA SEXTA - DA OBRIGAÇÃO DAS PARTES**

6.1. As partes se obrigam reciprocamente a cumprir integralmente as disposições do instrumento convocatório, da Lei Nº. 8.666/93, alterada e consolidada e da Lei Nº. 10.520/02.

6.2. A CONTRATADA obriga-se a:

6.2.1. Assinar e devolver a ordem de serviços ao Município de JAGUARIBE/CE no prazo máximo de 24 (vinte e quatro) horas, a contar da data do seu recebimento.

6.2.2. Prestar os serviços licitados no prazo máximo contados do recebimento da ordem de serviços, nos locais determinados pela Secretaria de Infraestrutura, Transportes e Urbanismo, observando rigorosamente as especificações contidas no termo de referência, nos anexos e disposições constantes de sua proposta de preços, assumindo a responsabilidade pelo pagamento de todos os impostos, taxas e quaisquer ônus de origem federal, estadual e municipal, bem como, quaisquer encargos judiciais ou extrajudiciais, sejam trabalhistas, previdenciários, fiscais e comerciais resultantes da execução do contrato que lhes sejam imputáveis, inclusive com relação a terceiros, em decorrência da celebração do contrato, e ainda:

a) A reparar, corrigir, remover ou substituir, às suas expensas, no total ou em parte, o objeto do contrato em que se verificarem vícios, defeitos ou incorreções;

b) Responsabilizar-se pelos danos causados diretamente à Administração ou a terceiros, decorrentes de sua culpa ou dolo na execução do contrato, não excluindo ou reduzindo essa responsabilidade a fiscalização ou o acompanhamento pelo órgão interessado;

c) Aceitar, nas mesmas condições contratuais, os acréscimos ou supressões que se fizerem no fornecimento, até 25% (vinte e cinco por cento) do valor inicial atualizado do contrato, na forma do § 1º do art. 65 da Lei Nº. 8.666/93;

d) Prestar os esclarecimentos que forem solicitados pelo Município de JAGUARIBE/CE, cujas reclamações se obrigam a atender prontamente, bem como dar ciência ao mesmo, imediatamente e por escrito, de qualquer anormalidade que verificar quando da execução do contrato.

6.2.3. No caso de constatação da inadequação do objeto licitado às normas e exigências especificadas no termo de referência, ou na proposta de preços da CONTRATADA, a CONTRATANTE os



recusará, devendo no prazo máximo de 24 (vinte e quatro) horas ser adequados às supracitadas condições;

**6.3. A CONTRATANTE obriga-se a:**

**6.3.1. Acompanhar e fiscalizar a execução do objeto contratual, por meio de servidor especialmente designado para esse fim, podendo, em decorrência, solicitar providências do contratado, que atenderá ou justificará de imediato.**

**6.3.2. Efetuar os pagamentos devidos à contratada nas condições estabelecidas no Edital e no Termo de referência e, ainda:**

- a) Indicar o local e horários em que deverão ser entregues os materiais.
- b) Permitir ao pessoal da CONTRATADO acesso ao local da entrega desde que observadas as normas de segurança.
- c) Promover ampla pesquisa de mercado, de forma a comprovar que os preços registrados permanecem compatíveis com os praticados no mercado.

#### **CLÁUSULA SÉTIMA - DAS ALTERAÇÕES E REAJUSTE DO CONTRATO**

**7.1. Qualquer alteração contratual só poderá ser feita através de aditivo, e se contemplada pelo art. 65 da Lei Nº. 8.666/93, bem como apostilamentos fundamentados no art. 65, inciso 8º, da lei 8.666/93 e suas alterações posteriores, após apresentação da devida justificativa pela autoridade administrativa.**

**7.2. O equilíbrio econômico-financeiro do contrato será buscado sempre que necessário para restabelecer as condições previamente pactuadas, mediante solicitação da CONTRATADA devidamente justificada e acompanhada dos documentos que comprovem o desequilíbrio.**

#### **CLÁUSULA OITAVA – DAS SANÇÕES**

**8.1. Na hipótese de descumprimento, por parte da Contratada, de qualquer das obrigações definidas neste instrumento, ou em outros documentos que o complementem, serão aplicadas, sem prejuízo das sanções previstas na Lei nº. 8.666 de 21 de Junho de 1993, alterada e consolidada, as seguintes penas:**

**8.1.1. Se o CONTRATADO deixar de entregar o material ou apresentar documentação falsa exigida para o certame, ensejar o retardamento da entrega do mesmo, não mantiver a proposta, falhar ou fraudar na execução do contrato, comportar-se de modo inidôneo ou cometer fraude fiscal, ficará impedido de licitar e contratar com o Município de JAGUARIBE/CE e será descredenciado no Cadastro da Prefeitura Municipal de JAGUARIBE/CE pelo prazo de até 05 (cinco) anos, sem prejuízo de aplicação das seguintes multas e das demais cominações legais:**

**I. Multa de 10% (dez por cento) sobre o valor da contratação no caso de:**

- a) apresentar documentação falsa exigida para o certame;
- b) não mantiver a proposta;



c) fraudar na execução do contrato;

d) comportar-se de modo inidôneo;

II. Multa moratória de 0,3% (três décimos por cento) por dia de atraso na entrega de qualquer objeto contratual solicitado, até o limite de 10% (dez por cento) sobre o valor do contrato, caso seja inferior a 30 (trinta) dias, no caso de retardamento na execução do contrato;

III. Multa moratória de 10% (dez por cento) sobre o valor contratado, na hipótese de atraso superior a 30 (trinta) dias no fornecimento do objeto contratual;

IV. Na hipótese de ato ilícito, outras ocorrências que possam acarretar transtornos ao desenvolvimento do contrato, às atividades da administração, desde que não caiba a aplicação de sanção mais grave, ou descumprimento por parte do licitante de qualquer das obrigações definidas neste instrumento de contrato ou em outros documentos que o complementem, não abrangidas nos subitens anteriores, serão aplicadas, sem prejuízo das demais sanções previstas na Lei nº. 8.666 de 21 de Junho de 1993, alterada e consolidada, e na Lei nº. 10.520 de 17 de Julho de 2002, as seguintes penas:

a) advertência;

b) multa de até 05% (cinco por cento) sobre o valor contratado;

8.2. O valor da multa aplicada deverá ser recolhido ao Tesouro Municipal no prazo de 05 (cinco) dias a contar da notificação ou decisão do recurso, por meio de Documento de Arrecadação Municipal – DAM.

8.2.1. Se o valor da multa não for pago, ou depositado, será automaticamente descontado do pagamento a que o licitante fizer jus.

8.2.2. Em caso de inexistência ou insuficiência de crédito do licitante, o valor devido será cobrado administrativamente ou inscrito como Dívida Ativa do Município e cobrado mediante processo de execução fiscal, com os encargos correspondentes.

8.3. O contratado terá seu contrato cancelado quando:

8.3.1. Descumprir as condições contratuais;

8.3.2. Não retirar a respectiva nota de empenho ou instrumento equivalente, no prazo estabelecido pela Administração, sem justificativa aceitável;

8.3.3. Não aceitar reduzir o seu preço contratado, na hipótese de este se tornar superior àqueles praticados no mercado;

8.3.4. Tiver presentes razões de interesse público.

8.4. **PROCEDIMENTO ADMINISTRATIVO:** As sanções serão aplicadas após regular processo administrativo, assegurada a ampla defesa e o contraditório.



8.4.1. No processo de aplicação de penalidades é assegurado o direito ao contraditório e a ampla defesa, garantidos os seguintes prazos de defesa:

- a) 05 (cinco) dias úteis para as sanções exclusivamente de multa, advertência;
- b) 10 (dez) dias corridos para a sanção de impedimento de licitar e contratar com o Município de JAGUARIBE e descredenciamento no Cadastro da Prefeitura de JAGUARIBE pelo prazo de até 05 (cinco) anos.

8.5. As partes se submeterão ainda às demais sanções impostas nos artigos 86 a 88 da Lei Federal nº. 8.666/93, alterada e consolidada e no instrumento convocatório.

#### **CLÁUSULA NONA – DA RESCISÃO**

9.1. A inexecução total ou parcial do presente contrato enseja a sua rescisão, com as consequências contratuais, as previstas em lei e no edital.

9.2. Além da aplicação das multas já previstas, o presente contrato ficará rescindido de pleno direito, independente de notificação judicial ou extrajudicial, sem que assista à CONTRATADA o direito de reclamar indenizações relativas às despesas decorrentes de encargos provenientes da sua execução, ocorrendo quaisquer infrações às suas cláusulas e condições ou nas hipóteses previstas na legislação, na forma dos artigos 77 e 78 da Lei Nº. 8.666/93.

9.3. O procedimento de rescisão observará os ditames previstos nos artigos 79 e 80 da Lei Nº. 8.666/93.

#### **CLÁUSULA DÉCIMA – DAS DISPOSIÇÕES FINAIS**

10.1. A CONTRATADA se obriga a manter, durante toda a execução do contrato, em compatibilidade com as obrigações por ele assumidas, todas as condições de habilitação e qualificação exigidas na licitação.

10.2. O presente contrato tem seus termos e sua execução vinculada ao edital de licitação e à proposta da contratada.

10.3. A CONTRATANTE se reserva o direito de fazer uso de qualquer das prerrogativas dispostas no art. 58 da Lei Nº. 8.666/93, alterada e consolidada.

10.4. O presente contrato poderá ser alterado unilateralmente pela Administração ou por acordo das partes, com as devidas justificativas, nos casos previstos na Lei Nº. 8.666/93.

10.5. A inadimplência da CONTRATADA com referência aos encargos trabalhistas, fiscais e comerciais não transfere a CONTRATANTE a responsabilidade por seu pagamento, nem poderá onerar o objeto do contrato ou restringir a regularização e o uso dos bens pela Administração.



10.6. A CONTRATADA, na execução do contrato, sem prejuízo das responsabilidades contratuais e legais, não poderá subcontratar parte do contrato sem a expressa autorização da Administração.

10.7. A Administração rejeitará, no todo ou em parte, os bens entregues em desacordo com o termo de referência, a proposta de preços e as condições previstas neste contrato.

10.8. Integram o presente contrato, independente de transcrição, todas as peças que formam o procedimento licitatório e a proposta de preços adjudicada.

### CLÁUSULA DÉCIMA PRIMEIRA – DAS DISPOSIÇÕES FINAIS

11.1. O foro da Comarca de JAGUARIBE/CE é o competente para dirimir questões decorrentes da execução deste contrato, em obediência ao disposto no § 2º do art. 55 da Lei Nº. 8.666/93, alterada e consolidada.

Assim pactuadas, as partes firmam o presente Instrumento, perante testemunhas que também o assinam, para que produza os seus jurídicos e legais efeitos.

Jaguaribe - CE, 09 de janeiro de 2024.

**Charles de Lima Nunes**  
Secretário Adjunto de Infraestrutura,  
Transportes e Urbanismo  
**CONTRATANTE**

ALLAN  
EMMANUEL  
FERREIRA DA  
ROCHA:00993253450  
90

Assinado digitalmente por ALLAN EMMANUEL FERREIRA DA ROCHA:00993253450  
CPF: 00993253450 - Secretário de Planejamento do Brasil - RFB, OU-RFB e-CPF: 00993253450 (EM BRANCO), OU: 110148880182, OU=videconferencia, CN=ALLAN EMMANUEL FERREIRA DA ROCHA:00993253450  
Assinatura eletrônica do autor deste documento  
L. 14.186/2011  
PDF FOF Reader Versão: 2023.2.0

**Allan Emmanuel Ferreira da Rocha**  
**CASTRO & ROCHA LTDA**  
**CONTRATADO**

Testemunhas:

01. Luís Gustavo Bezerra Silva

Nome:

CPF: 04109819318

02. Matalia Diny Lima

Nome:

CPF: 06292345319



**ANEXO I – DESCRIÇÃO QUANTITATIVA DOS VALORES E ITENS**

**OBJETO:** CONTRATAÇÃO DE EMPRESA PARA FORNECIMENTO DE SERVIÇOS DE ENGENHARIA ELÉTRICA COM MATERIAIS E MÃO-DE-OBRA INCLUSOS PARA SEREM UTILIZADOS NO PÁTIO DE ILUMINAÇÃO PÚBLICA, NOS BAIROS, RUAS, LOGRADOUROS E INSTALAÇÕES ELÉTRICAS PREDIAIS, ASSIM COMO NOS PRÉDIOS PÚBLICOS E DEMAIS APLICAÇÕES NO MUNICÍPIO DE JAGUARIBE, ATRAVÉS DA SECRETARIA MUNICIPAL DA INFRAESTRUTURA, TRANSPORTES E URBANISMO.

ITEM	MATERIAL	QUANTIDADE	UNIDADE	V. UNIT. (RS)	V. TOTAL (RS)
4	BRAÇO PARA ILUMINAÇÃO PÚBLICA, EM TUBO DE AÇO GALVANIZADO, COMPRIMENTO DE 1,50 M, PARA FIXAÇÃO EM POSTE DE CONCRETO FORNECIMENTO E INSTALAÇÃO	1000	Unid.	152,27	152.270,00
5	BRAÇO EM AÇO GALVANIZADO ATÉ 2 <sup>m</sup> E COM ATÉ 3M COM CABO 2,5MM <sup>2</sup> FLEXÍVEL – FORNECIMENTO E INSTALAÇÃO	500	Unid.	411,16	205.580,00
6	CABO MULTI 2X16	5000	Unid.	17,26	86.300,00
7	CABO MULTI 4X16	5000	Metro	23,38	116.900,00
8	CABO MULTI 4X 25	1250	Metro	29,68	37.100,00
9	CABO MULTI 4X35	1250	Metro	29,60	37.000,00
10	CABO ISOLADO 2,5 MM	4000	Metro	7,32	29.280,00
11	CABO PP 3X2,5	3750	Metro	10,52	39.450,00
13	CABO PP 2X2,5	3750	KG	8,82	33.075,00
14	CABO COBRE ISOADO	1250	Metro	16,83	21.037,50
29	LED 50W	3400	Unid.	1007,6	3.425.840,00
30	LED100W	500	Unid.	1378,5	689.250,00
31	LED 150W	400	Unid.	1610,14	644.056,00
39	POSTE DE CONCRETO ARMADO CIRCULAR 12X200 – FORNECIMENTO E INSTALAÇÃO	30	Unid.	2794,32	83.829,60
40	POSTE DT 9/150	40	Unid.	1403,14	56.125,60
42	POSTE DT 10/150	40	Unid.	1692,37	67.694,80
48	REFLETOR LED 200W	100	Unid.	379,89	37.989,00
49	REFLETOR LED 1000W	20	Unid.	9928,44	198.568,80
50	RELE	3750	Unid.	44,08	165.300,00
52	SUBESTAÇÃO AÉREA 75 KVA	1	Unid.	23219,18	23.219,18
<b>VALOR TOTAL</b>					<b>6.149.865,48</b>

Jaguaribe – CE, 09 de Janeiro de 2024.



# CASTRO & ROCHA LTDA

## DIARIO DE OBRAS

ÓRGÃO: PREFEITURA MUNICIPAL DE JAGUARIBE-CE

Data: 15/02/2024

CONTRATO: 29.12.04/2023-01

Obra :	CONTRATAÇÃO DE EMPRESA DE ENGENHARIA PARA EXECUÇÃO DE SERVIÇOS ESPECIALIZADOS DE ILUMINAÇÃO PÚBLICA PARA O FORNECIMENTO E INSTALAÇÃO DE LUMINÁRIAS LED NO MUNICÍPIO DE JAGUARIBE-CE.			Tempo	Bom/ Ruim	Chuva	Chuva
						Fraca	Forte
Prazo Decorrido:		Prazo Restante:		Manhã	bom		
Horário de Trabalho:		07:00 AS 17:00		Tarde	bom		
Prazo da Obra				Noite	bom		

Equipam.	1 carro com cesto, tipo sky.						
	E escada de fibra						

Pessoal	Descrição	Quant.	Descrição	Quant.
		Engenheiro	1	
	Eletricista	2		
	Motorista	2		

Serviços Executados	Visita técnica ao local para análise e vistoria da estrutura atual do parque de iluminação da cidade.		

Anotações da Fiscalização	

Visto Fiscalização:	Absolon Cavalcante Mota Neto Engenheiro Civil RNP: 061572761-1	Visto Contratada:	 Felipe Lucas de Oliveira Eng.º Eletricista – CREA 210037971-2 Chefe do Setor de Engenharia Lux Energia e Serviços	Data:



# CASTRO & ROCHA LTDA

## DIARIO DE OBRAS

ÓRGÃO: PREFEITURA MUNICIPAL DE JAGUARIBE-CE

CONTRATO: 29.12.04/2023-01

Data: 16/02/2024

Obra :	CONTRATAÇÃO DE EMPRESA DE ENGENHARIA PARA EXECUÇÃO DE SERVIÇOS ESPECIALIZADOS DE ILUMINAÇÃO PÚBLICA PARA O FORNECIMENTO E INSTALAÇÃO DE LUMINÁRIAS LED NO MUNICÍPIO DE JAGUARIBE-CE.			Tempo	Bom/ Ruim	Chuva	Chuva
						Fraca	Forte
Prazo Decorrido:		Prazo Restante:		Manhã	bom		
Horário de Trabalho:		07:00 AS 17:00		Tarde	bom		
Prazo da Obra				Noite	bom		

Equipam.	1 carro com cesto, tipo sky.						
	E escada de fibra						

Pessoal	Descrição	Quant.	Descrição	Quant.
		Engenheiro	1	
	Eletricista	2		
	Motorista	2		

Serviços Executados	Visita técnica ao local para análise e vistoria da estrutura atual do parque de iluminação da cidade.		

Anotações da Fiscalização	

Visto Fiscalização:	 Assulon Cavalcante Mota Neto Engenheiro Civil RNP: 061572761-1	Visto Contratada:	 Felipe Lucas de Oliveira Eng.º Eletricista – CREA 210037971-2 Chefe do Setor de Engenharia Lux Energia e Serviços	Data:



# CASTRO & ROCHA LTDA

## DIARIO DE OBRAS

ÓRGÃO: PREFEITURA MUNICIPAL DE JAGUARIBE-CE

Data: 17/02/2024

CONTRATO: 29.12.04/2023-01

Obra :	CONTRATAÇÃO DE EMPRESA DE ENGENHARIA PARA EXECUÇÃO DE SERVIÇOS ESPECIALIZADOS DE ILUMINAÇÃO PÚBLICA PARA O FORNECIMENTO E INSTALAÇÃO DE LUMINÁRIAS LED NO MUNICÍPIO DE JAGUARIBE-CE.			Tempo	Bom/ Ruim	Chuva Fraca	Chuva Forte
Prazo Decorrido:		Prazo Restante:		Manhã	bom		
Horário de Trabalho:	07:00 AS 17:00			Tarde	bom		
Prazo da Obra				Noite	bom		

Equipam.	1 carro com cesto, tipo sky.						
	E escada de fibra						

Pessoal	Descrição	Quant.	Descrição	Quant.
		Engenheiro	1	
	Eletricista	2		
	Motorista	2		

Serviços Executados	<b>SEM ATIVIDADE</b>		

Anotações da Fiscalização	

<b>Visto Fiscalização:</b>  Absolon Cavalcante Mota Neto Engenheiro Civil RNP: 061572761-1	<b>Visto Contratada:</b>  Felipe Lucas de Oliveira Eng.º Eletricista – CREA 210037971-2 Chefe do Setor de Engenharia Lux Energia e Serviços	<b>Data:</b>
---	---	--------------



# CASTRO & ROCHA LTDA

## DIARIO DE OBRAS

ÓRGÃO: PREFEITURA MUNICIPAL DE JAGUARIBE-CE

CONTRATO: 29.12.04/2023-01

Data: 18/02/2024

Obra :	CONTRATAÇÃO DE EMPRESA DE ENGENHARIA PARA EXECUÇÃO DE SERVIÇOS ESPECIALIZADOS DE ILUMINAÇÃO PÚBLICA PARA O FORNECIMENTO E INSTALAÇÃO DE LUMINÁRIAS LED NO MUNICÍPIO DE JAGUARIBE-CE.			Tempo	Bom/ Ruim	Chuva	Chuva
						Fraca	Forte
Prazo Decorrido:		Prazo Restante:		Manhã	bom		
Horário de Trabalho:		07:00 AS 17:00		Tarde	bom		
Prazo da Obra				Noite	bom		

Equipam.	1 carro com cesto, tipo sky.						
	E escada de fibra						

Pessoal	Descrição	Quant.	Descrição	Quant.
		Engenheiro	1	
	Eletricista	2		
	Motorista	2		

Serviços Executados	<b>SEM ATIVIDADE</b>		

Anotações da Fiscalização	

Visto Fiscalização:	 Absolon Cavalcante Mota Neto Engenheiro Civil RNP: 061572761-1	Visto Contratada:	 Felipe Lucas de Oliveira Eng.º Eletricista – CREA 210037971-2 Chefe do Setor de Engenharia Lux Energia e Serviços	Data:



# CASTRO & ROCHA LTDA

## DIARIO DE OBRAS

ÓRGÃO: PREFEITURA MUNICIPAL DE JAGUARIBE-CE

CONTRATO: 29.12.04/2023-01

Data: 19/02/2024

Obra :	CONTRATAÇÃO DE EMPRESA DE ENGENHARIA PARA EXECUÇÃO DE SERVIÇOS ESPECIALIZADOS DE ILUMINAÇÃO PÚBLICA PARA O FORNECIMENTO E INSTALAÇÃO DE LUMINÁRIAS LED NO MUNICÍPIO DE JAGUARIBE-CE.			Tempo	Bom/ Ruim	Chuva Fraca	Chuva Forte
				Manhã	bom		
Prazo Decorrido:		Prazo Restante:		Tarde	bom		
Horário de Trabalho:		07:00 AS 17:00		Noite	bom		
Prazo da Obra							

Equipam.	1 carro com cesto, tipo sky.		
	E escada de fibra		

Pessoal	Descrição	Quant.	Descrição	Quant.
		Engenheiro	1	
	Eletricista	2		
	Motorista	2		

Serviços Executados	<b>MOBILIZAÇÃO DE EQUIPE, COTAÇÃO E COMPRA DE MATERIAL</b>		

Anotações da Fiscalização	

Visto Fiscalização:	 Felipe Lucas de Oliveira Eng.º Eletricista – CREA 210037971-2 Chefe do Setor de Engenharia Lux Energia e Serviços	Data:



# CASTRO & ROCHA LTDA

## DIARIO DE OBRAS

ÓRGÃO: PREFEITURA MUNICIPAL DE JAGUARIBE-CE

Data: 20/02/2024

CONTRATO: 29.12.04/2023-01

Obra :	CONTRATAÇÃO DE EMPRESA DE ENGENHARIA PARA EXECUÇÃO DE SERVIÇOS ESPECIALIZADOS DE ILUMINAÇÃO PÚBLICA PARA O FORNECIMENTO E INSTALAÇÃO DE LUMINÁRIAS LED NO MUNICÍPIO DE JAGUARIBE-CE.			Tempo	Bom/ Ruim	Chuva Fraca	Chuva Forte
Prazo Decorrido:		Prazo Restante:		Manhã	bom		
Horário de Trabalho:		07:00 AS 17:00		Tarde	bom		
Prazo da Obra				Noite	bom		
Equipam.	1 carro com cesto, tipo sky.						
	E escada de fibra						
Pessoal	Descrição	Quant.	Descrição	Quant.			
	Engenheiro	1					
	Eletricista	2					
	Motorista	2					
Serviços Executados	MOBILIZAÇÃO DE EQUIPE, COTAÇÃO E COMPRA DE MATERIAL						
Anotações da Fiscalização							

Visto Fiscalização:	 Absolon Cavalcante Mota Neto Engenheiro Civil RNP: 061572761-1	Visto Contratada:	 Felipe Lucas de Oliveira Eng.º Eletricista – CREA 210037971-2 Chefe do Setor de Engenharia Lux Energia e Serviços	Data:



# CASTRO & ROCHA LTDA

## DIARIO DE OBRAS

ÓRGÃO: PREFEITURA MUNICIPAL DE JAGUARIBE-CE

CONTRATO: 29.12.04/2023-01

Data: 21/02/2024

Obra :	CONTRATAÇÃO DE EMPRESA DE ENGENHARIA PARA EXECUÇÃO DE SERVIÇOS ESPECIALIZADOS DE ILUMINAÇÃO PÚBLICA PARA O FORNECIMENTO E INSTALAÇÃO DE LUMINÁRIAS LED NO MUNICÍPIO DE JAGUARIBE-CE.			Tempo	Bom/ Ruim	Chuva Fraca	Chuva Forte
Prazo Decorrido:		Prazo Restante:		Manhã	bom		
Horário de Trabalho:		07:00 AS 17:00		Tarde	bom		
Prazo da Obra				Noite	bom		

Equipam.	1 carro com cesto, tipo sky.						
	E escada de fibra						

Pessoal	Descrição	Quant.	Descrição	Quant.
		Engenheiro	1	
	Eletricista	2		
	Motorista	2		

Serviços Executados	<b>MOBILIZAÇÃO DE EQUIPE, COTAÇÃO E COMPRA DE MATERIAL</b>		

Anotações da Fiscalização	

Visto Fiscalização:	Absolon Cavalcante Mota Neto Engenheiro Civil RNP 061572761-1	Visto Contratada:	 Felipe Lucas de Oliveira Eng.º Eletricista – CREA 210037971-2 Chefe do Setor de Engenharia Lux Energia e Serviços	Data:



# CASTRO & ROCHA LTDA

## DIARIO DE OBRAS

ÓRGÃO: PREFEITURA MUNICIPAL DE JAGUARIBE-CE

Data: 22/02/2024

CONTRATO: 29.12.04/2023-01

Obra :

CONTRATAÇÃO DE EMPRESA DE ENGENHARIA PARA EXECUÇÃO DE SERVIÇOS ESPECIALIZADOS DE ILUMINAÇÃO PÚBLICA PARA O FORNECIMENTO E INSTALAÇÃO DE LUMINÁRIAS LED NO MUNICÍPIO DE JAGUARIBE-CE.

Tempo

Bom/  
Ruim

Chuva  
Fraca

Chuva  
Forte

Prazo Decorrido:

Prazo Restante:

Manhã

bom

Horário de Trabalho:

07:00 AS 17:00

Tarde

bom

Prazo da Obra

Noite

bom

Equipam.

1 carro com cesto, tipo sky.

E escada de fibra

Pessoal

Descrição

Quant.

Descrição

Quant.

Engenheiro

1

Eletricista

2

Motorista

2

Serviços Executados

Início da operação de troca de luminárias de sódio por luminárias tipo LED no bairro Joao Paulo II , na cidade de Jaguaribe-CE.

Anotações da Fiscalização

Visto Fiscalização:

Absolon Cavalcante Mota Neto  
Engenheiro Civil  
RNP: 061572761-1

Visto Contratada:

Felipe Lucas de Oliveira  
Eng.º Eletricista – CREA 210037971-2  
Chefe do Setor de Engenharia Lux Energia e Serviços

Data:

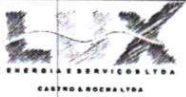

# CASTRO & ROCHA LTDA

## DIARIO DE OBRAS

ÓRGÃO: PREFEITURA MUNICIPAL DE JAGUARIBE-CE

Data: 23/02/2024

CONTRATO: 29.12.04/2023-01

Obra :	CONTRATAÇÃO DE EMPRESA DE ENGENHARIA PARA EXECUÇÃO DE SERVIÇOS ESPECIALIZADOS DE ILUMINAÇÃO PÚBLICA PARA O FORNECIMENTO E INSTALAÇÃO DE LUMINÁRIAS LED NO MUNICÍPIO DE JAGUARIBE-CE.			Tempo	Bom/ Ruim	Chuva Fraca	Chuva Forte
Prazo Decorrido:		Prazo Restante:		Manhã	bom		
Horário de Trabalho:		07:00 AS 17:00		Tarde	bom		
Prazo da Obra				Noite	bom		

Equipam.	1 carro com cesto, tipo sky.		
	E escada de fibra		

Pessoal	Descrição	Quant.	Descrição	Quant.
		Engenheiro	1	
	Eletricista	2		
	Motorista	2		

Serviços Executados	<b>SEM ATIVIDADE</b>		
	Início da operação de troca de luminárias de sódio por luminárias tipo LED no bairro João Paulo II , na cidade de Jaguaribe-CE.		

Anotações da Fiscalização	

Visto Fiscalização:	Absolon Cavalcante Mota Neto Engenheiro Civil RNP: 061572761-1	Visto Contratada:	 Felipe Lucas de Oliveira Eng.º Eletricista – CREA 210037971-2 Chefe do Setor de Engenharia Lux Energia e Serviços	Data:



# CASTRO & ROCHA LTDA

## DIARIO DE OBRAS

ÓRGÃO: PREFEITURA MUNICIPAL DE JAGUARIBE-CE

Data: 25/02/2024

CONTRATO: 29.12.04/2023-01

Obra :	CONTRATAÇÃO DE EMPRESA DE ENGENHARIA PARA EXECUÇÃO DE SERVIÇOS ESPECIALIZADOS DE ILUMINAÇÃO PÚBLICA PARA O FORNECIMENTO E INSTALAÇÃO DE LUMINÁRIAS LED NO MUNICÍPIO DE JAGUARIBE-CE.			Tempo	Bom/ Ruim	Chuva Fraca	Chuva Forte
				Prazo Decorrido:	Prazo Restante:	Manhã	bom
Horário de Trabalho:		07:00 AS 17:00		Tarde	bom		
Prazo da Obra				Noite	bom		

Equipam.	1 carro com cesto, tipo sky.		
	E escada de fibra		

Pessoal	Descrição	Quant.	Descrição	Quant.
		Engenheiro	1	
	Eletricista	2		
	Motorista	2		

Serviços Executados	<b>SEM ATIVIDADE</b>		

Anotações da Fiscalização	

Visto Fiscalização:	 Absolon Cavalcante Mota Neto Engenheiro Civil	Visto Contratada:	 Felipe Lucas de Oliveira Eng.º Eletricista – CREA 210037971-2 Chefe do Setor de Engenharia Lux Energia e Serviços	Data:
		BNP: 0615/2761-1		



# CASTRO & ROCHA LTDA

## DIARIO DE OBRAS

ÓRGÃO: PREFEITURA MUNICIPAL DE JAGUARIBE-CE

CONTRATO: 29.12.04/2023-01

Data: 26/02/2024

Obra :	CONTRATAÇÃO DE EMPRESA DE ENGENHARIA PARA EXECUÇÃO DE SERVIÇOS ESPECIALIZADOS DE ILUMINAÇÃO PÚBLICA PARA O FORNECIMENTO E INSTALAÇÃO DE LUMINÁRIAS LED NO MUNICÍPIO DE JAGUARIBE-CE.			Tempo	Bom/ Ruim	Chuva	Chuva
						Fraca	Forte
Prazo Decorrido:		Prazo Restante:		Manhã	bom		
Horário de Trabalho:		07:00 AS 17:00		Tarde	bom		
Prazo da Obra				Noite	bom		

Equipam.	1 carro com cesto, tipo sky.		
	E escada de fibra		

Pessoal	Descrição	Quant.	Descrição	Quant.
		Engenheiro	1	
	Eletricista	2		
	Motorista	2		

Serviços Executados	Início da operação de troca de luminárias de sódio por luminárias tipo LED no bairro João Paulo II , na cidade de Jaguaribe-CE.		

Anotações da Fiscalização	

Visto Fiscalização:	Absolon Cavalcante Mota Neto Engenheiro Civil RNP: 061572761-1	Visto Contratada:	 Felipe Lucas de Oliveira Eng.º Eletricista – CREA 210037971-2 Chefe do Setor de Engenharia Lux Energia e Serviços	Data:



# CASTRO & ROCHA LTDA

## DIARIO DE OBRAS

ÓRGÃO: PREFEITURA MUNICIPAL DE JAGUARIBE-CE

Data: 27/02/2024

CONTRATO: 29.12.04/2023-01

Obra :	CONTRATAÇÃO DE EMPRESA DE ENGENHARIA PARA EXECUÇÃO DE SERVIÇOS ESPECIALIZADOS DE ILUMINAÇÃO PÚBLICA PARA O FORNECIMENTO E INSTALAÇÃO DE LUMINÁRIAS LED NO MUNICÍPIO DE JAGUARIBE-CE.			Tempo	Bom/ Ruim	Chuva Fraca	Chuva Forte
				Prazo Decorrido:	Prazo Restante:	Manhã	bom
Horário de Trabalho:		07:00 AS 17:00		Tarde	bom		
Prazo da Obra				Noite	bom		

Equipam.	1 carro com cesto, tipo sky.		
	E escada de fibra		

Pessoal	Descrição	Quant.	Descrição	Quant.
		Engenheiro	1	
	Eletricista	2		
	Motorista	2		

Serviços Executados	Início da operação de troca de luminárias de sódio por luminárias tipo LED no bairro Nova Brasília , na cidade de Jaguaribe-CE.		

Anotações da Fiscalização	

Visto Fiscalização:	Visto Contratada:	Data:
 Absolon Cavalcante Mota Neto Engenheiro Civil	 Felipe Lucas de Oliveira Eng.º Eletricista – CREA 210037971-2 Chefe do Setor de Engenharia Lux Energia e Serviços	



# CASTRO & ROCHA LTDA

## DIARIO DE OBRAS

ÓRGÃO: PREFEITURA MUNICIPAL DE JAGUARIBE-CE

Data: 24/02/2024

CONTRATO: 29.12.04/2023-01

Obra :	CONTRATAÇÃO DE EMPRESA DE ENGENHARIA PARA EXECUÇÃO DE SERVIÇOS ESPECIALIZADOS DE ILUMINAÇÃO PÚBLICA PARA O FORNECIMENTO E INSTALAÇÃO DE LUMINÁRIAS LED NO MUNICÍPIO DE JAGUARIBE-CE.			Tempo	Bom/	Chuva	Chuva
					Ruim	Fraca	Forte
Prazo Decorrido:		Prazo Restante:		Manhã	bom		
Horário de Trabalho:		07:00 AS 17:00		Tarde	bom		
Prazo da Obra				Noite	bom		

Equipam.	1 carro com cesto, tipo sky.		
	E escada de fibra		

Pessoal	Descrição	Quant.	Descrição	Quant.
		Engenheiro	1	
	Eletricista	2		
	Motorista	2		

Serviços Executados	<b>SEM ATIVIDADE</b>		

Anotações da Fiscalização	

Visto Fiscalização:	Absolon Cavalcante Mota Neto Engenheiro Civil RNP: 061572761-1	Visto Contratada:	 Felipe Lucas de Oliveira Eng.º Eletricista – CREA 210037971-2 Chefe do Setor de Engenharia Lux Energia e Serviços	Data:



# CASTRO & ROCHA LTDA

## DIARIO DE OBRAS

ÓRGÃO: PREFEITURA MUNICIPAL DE JAGUARIBE-CE

Data: 28/02/2024

CONTRATO: 29.12.04/2023-01

Obra :	CONTRATAÇÃO DE EMPRESA DE ENGENHARIA PARA EXECUÇÃO DE SERVIÇOS ESPECIALIZADOS DE ILUMINAÇÃO PÚBLICA PARA O FORNECIMENTO E INSTALAÇÃO DE LUMINÁRIAS LED NO MUNICÍPIO DE JAGUARIBE-CE.			Tempo	Bom/ Ruim	Chuva	Chuva
						Fraca	Forte
Prazo Decorrido:		Prazo Restante:		Manhã	bom		
Horário de Trabalho:		07:00 AS 17:00		Tarde	bom		
Prazo da Obra				Noite	bom		

Equipam.	1 carro com cesto, tipo sky.						
	E escada de fibra						

Pessoal	Descrição	Quant.	Descrição	Quant.
		Engenheiro	1	
	Eletricista	2		
	Motorista	2		

Serviços Executados	Início da operação de troca de luminárias de sódio por luminárias tipo LED no bairro Nova Brasília , na cidade de Jaguaribe-CE.		

Anotações da Fiscalização	

Visto Fiscalização: Absolon Cavalcante Mota Neto Engenheiro Civil RNP: 061572761-1	Visto Contratada:  Felipe Lucas de Oliveira Eng.º Eletricista – CREA 210037971-2 Chefe do Setor de Engenharia Lux Energia e Serviços	Data:
--	--	-------



# CASTRO & ROCHA LTDA

## DIARIO DE OBRAS

ÓRGÃO: PREFEITURA MUNICIPAL DE JAGUARIBE-CE

Data: 29/02/2024

CONTRATO: 29.12.04/2023-01

Obra :	CONTRATAÇÃO DE EMPRESA DE ENGENHARIA PARA EXECUÇÃO DE SERVIÇOS ESPECIALIZADOS DE ILUMINAÇÃO PÚBLICA PARA O FORNECIMENTO E INSTALAÇÃO DE LUMINÁRIAS LED NO MUNICÍPIO DE JAGUARIBE-CE.			Tempo	Bom/ Ruim	Chuva	Chuva
						Fraca	Forte
Prazo Decorrido:		Prazo Restante:		Manhã	bom		
Horário de Trabalho:		07:00 AS 17:00		Tarde	bom		
Prazo da Obra				Noite	bom		

Equipam.	1 carro com cesto, tipo sky.						
	E escada de fibra						

	Pessoal			
	Descrição	Quant.	Descrição	Quant.
	Engenheiro	1		
	Eletricista	2		
	Motorista	2		

Serviços Executados	Início da operação de troca de luminárias de sódio por luminárias tipo LED no bairro Nova Brasília , na cidade de Jaguaribe-CE.		

Anotações da Fiscalização	

Visto Fiscalização:	Absolon Cavalcante Mota Neto Engenheiro Civil RNP: 061572761-1	Visto Contratada:  Felipe Lucas de Oliveira Eng.º Eletricista – CREA 210037971-2 Chefe do Setor de Engenharia Lux Energia e Serviços	Data:
---------------------	--	--	-------



# CASTRO & ROCHA LTDA

## DIARIO DE OBRAS

ÓRGÃO: PREFEITURA MUNICIPAL DE JAGUARIBE-CE

CONTRATO: 29.12.04/2023-01

Data: 01/03/2024

Obra :	CONTRATAÇÃO DE EMPRESA DE ENGENHARIA PARA EXECUÇÃO DE SERVIÇOS ESPECIALIZADOS DE ILUMINAÇÃO PÚBLICA PARA O FORNECIMENTO E INSTALAÇÃO DE LUMINÁRIAS LED NO MUNICÍPIO DE JAGUARIBE-CE.			Tempo	Bom/ Ruim	Chuva Fraca	Chuva Forte
Prazo Decorrido:		Prazo Restante:		Manhã	bom		
Horário de Trabalho:		07:00 AS 17:00		Tarde	bom		
Prazo da Obra				Noite	bom		

Equipam.	1 carro com cesto, tipo sky.		
	E escada de fibra		

Pessoal	Descrição	Quant.	Descrição	Quant.
		Engenheiro	1	
	Eletricista	2		
	Motorista	2		

Serviços Executados	Início da operação de troca de luminárias de sódio por luminárias tipo LED nos bairro Nova Brasília , na cidade de Jaguaribe-CE.		

Anotações da Fiscalização	

Visto Fiscalização:	Visto Contratada:	Data:
 Absolon Cavalcante Mota Neto Engenheiro Civil RNP: 061572761-1	 Felipe Lucas de Oliveira Eng.º Eletricista – CREA 210037971-2 Chefe do Setor de Engenharia Lux Energia e Serviços	

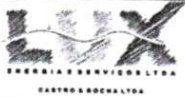

# CASTRO & ROCHA LTDA

## DIARIO DE OBRAS

ÓRGÃO: PREFEITURA MUNICIPAL DE JAGUARIBE-CE

Data: 02/03/2024

CONTRATO: 29.12.04/2023-01

Obra :	CONTRATAÇÃO DE EMPRESA DE ENGENHARIA PARA EXECUÇÃO DE SERVIÇOS ESPECIALIZADOS DE ILUMINAÇÃO PÚBLICA PARA O FORNECIMENTO E INSTALAÇÃO DE LUMINÁRIAS LED NO MUNICÍPIO DE JAGUARIBE-CE.			Tempo	Bom/ Ruim	Chuva	Chuva
						Fraca	Forte
Prazo Decorrido:		Prazo Restante:		Manhã	bom		
Horário de Trabalho:		07:00 AS 17:00		Tarde	bom		
Prazo da Obra				Noite	bom		

Equipam.	1 carro com cesto, tipo sky.		
	E escada de fibra		

Pessoal	Descrição	Quant.	Descrição	Quant.
		Engenheiro	1	
	Eletricista	2		
	Motorista	2		

Serviços Executados	<b>SEM ATIVIDADE</b>		

Anotações da Fiscalização	

Visto Fiscalização:	Visto Contratada:	Data:
Absolom Cavalcante Mota Neto Engenheiro Civil RNP: 061572761-1	Felipe Lucas de Oliveira Eng.º Eletricista – CREA 210037971-2 Chefe do Setor de Engenharia Lux Energia e Serviços	



# CASTRO & ROCHA LTDA

## DIARIO DE OBRAS

ÓRGÃO: PREFEITURA MUNICIPAL DE JAGUARIBE-CE

Data: 03/03/2024

CONTRATO: 29.12.04/2023-01

Obra :	CONTRATAÇÃO DE EMPRESA DE ENGENHARIA PARA EXECUÇÃO DE SERVIÇOS ESPECIALIZADOS DE ILUMINAÇÃO PÚBLICA PARA O FORNECIMENTO E INSTALAÇÃO DE LUMINÁRIAS LED NO MUNICÍPIO DE JAGUARIBE-CE.			Tempo	Bom/ Ruim	Chuva	Chuva
						Fraca	Forte
Prazo Decorrido:		Prazo Restante:		Manhã	bom		
Horário de Trabalho:		07:00 AS 17:00		Tarde	bom		
Prazo da Obra				Noite	bom		

Equipam.	1 carro com cesto, tipo sky.						
	E escada de fibra						

Pessoal	Descrição	Quant.	Descrição	Quant.
		Engenheiro	1	
	Eletricista	2		
	Motorista	2		

Serviços Executados	<b>SEM ATIVIDADE</b>		

Anotações da Fiscalização	

Visto Fiscalização:	Visto Contratada:	Data:
 Absolom Cavalcante Mota Neto Engenheiro Civil	 Felipe Lucas de Oliveira Eng.º Eletricista – CREA 210037971-2 Chefe do Setor de Engenharia Lux Energia e Serviços	



# CASTRO & ROCHA LTDA

## DIARIO DE OBRAS

ÓRGÃO: PREFEITURA MUNICIPAL DE JAGUARIBE-CE

Data: 04/03/2024

CONTRATO: 29.12.04/2023-01

Obra :	CONTRATAÇÃO DE EMPRESA DE ENGENHARIA PARA EXECUÇÃO DE SERVIÇOS ESPECIALIZADOS DE ILUMINAÇÃO PÚBLICA PARA O FORNECIMENTO E INSTALAÇÃO DE LUMINÁRIAS LED NO MUNICÍPIO DE JAGUARIBE-CE.			Tempo	Bom/ Ruim	Chuva	Chuva
						Fraca	Forte
Prazo Decorrido:		Prazo Restante:		Manhã	bom		
Horário de Trabalho:		07:00 AS 17:00		Tarde	bom		
Prazo da Obra				Noite	bom		

Equipam.	1 carro com cesto, tipo sky.		
	E escada de fibra		

Pessoal	Descrição	Quant.	Descrição	Quant.
		Engenheiro	1	
	Eletricista	2		
	Motorista	2		

Serviços Executados	Início da operação de troca de luminárias de sódio por luminárias tipo LED no bairro Edimar Barreira , na cidade de Jaguaribe-CE.		

Anotações da Fiscalização	

Visto Fiscalização:	Visto Contratada:	Data:
 Absolon Cavalcante Mota Neto Engenheiro Civil	 Felipe Lucas de Oliveira Eng.º Eletricista – CREA 210037971-2 Chefe do Setor de Engenharia Lux Energia e Serviços	



# CASTRO & ROCHA LTDA

## DIARIO DE OBRAS

ÓRGÃO: PREFEITURA MUNICIPAL DE JAGUARIBE-CE

Data: 05/03/2024

CONTRATO: 29.12.04/2023-01

Obra :	CONTRATAÇÃO DE EMPRESA DE ENGENHARIA PARA EXECUÇÃO DE SERVIÇOS ESPECIALIZADOS DE ILUMINAÇÃO PÚBLICA PARA O FORNECIMENTO E INSTALAÇÃO DE LUMINÁRIAS LED NO MUNICÍPIO DE JAGUARIBE-CE.			Tempo	Bom/ Ruim	Chuva	Chuva
						Fraca	Forte
Prazo Decorrido:		Prazo Restante:		Manhã	bom		
Horário de Trabalho:		07:00 AS 17:00		Tarde	bom		
Prazo da Obra				Noite	bom		

Equipam.	1 carro com cesto, tipo sky.						
	E escada de fibra						

Pessoal	Descrição	Quant.	Descrição	Quant.
		Engenheiro	1	
	Eletricista	2		
	Motorista	2		

Serviços Executados	Início da operação de troca de luminárias de sódio por luminárias tipo LED no bairro Edimar Barreira , na cidade de Jaguaribe-CE.		

Anotações da Fiscalização	

Visto Fiscalização:	Visto Contratada:	Data:
 Absolon Cavalcante Mota Neto Engenheiro Civil	 Felipe Lucas de Oliveira Eng.º Eletricista – CREA 210037971-2 Chefe do Setor de Engenharia Lux Energia e Serviços	



# CASTRO & ROCHA LTDA

## DIARIO DE OBRAS

ÓRGÃO: PREFEITURA MUNICIPAL DE JAGUARIBE-CE

Data: 06/03/2024

CONTRATO: 29.12.04/2023-01

Obra :	CONTRATAÇÃO DE EMPRESA DE ENGENHARIA PARA EXECUÇÃO DE SERVIÇOS ESPECIALIZADOS DE ILUMINAÇÃO PÚBLICA PARA O FORNECIMENTO E INSTALAÇÃO DE LUMINÁRIAS LED NO MUNICÍPIO DE JAGUARIBE-CE.			Tempo	Bom/Ruim	Chuva Fraca	Chuva Forte
Prazo Decorrido:		Prazo Restante:		Manhã	bom		
Horário de Trabalho:		07:00 AS 17:00		Tarde	bom		
Prazo da Obra				Noite	bom		

Equipam.	1 carro com cesto, tipo sky.						
	E escada de fibra						

Pessoal	Descrição	Quant.	Descrição	Quant.
		Engenheiro	1	
	Eletricista	2		
	Motorista	2		

Serviços Executados	Início da operação de troca de luminárias de sódio por luminárias tipo LED no bairro Edimar Barreira , na cidade de Jaguaribe-CE.		

Anotações da Fiscalização	

<p>Visto Fiscalização:</p> <p><i>Absolon Cavalcante Mota Neto</i> Engenheiro Civil RNP: 061572761-1</p>	<p>Visto Contratada:</p> <p><i>Felipe Lucas de Oliveira</i> Eng.º Eletricista – CREA 210037971-2 Chefe do Setor de Engenharia Lux Energia e Serviços</p>	<p>Data:</p>
---	--	--------------



**CASTRO & ROCHA LTDA**

**DIARIO DE OBRAS**

ÓRGÃO: PREFEITURA MUNICIPAL DE JAGUARIBE-CE

CONTRATO: 29.12.04/2023-01

Data: 07/03/2024

Obra :	CONTRATAÇÃO DE EMPRESA DE ENGENHARIA PARA EXECUÇÃO DE SERVIÇOS ESPECIALIZADOS DE ILUMINAÇÃO PÚBLICA PARA O FORNECIMENTO E INSTALAÇÃO DE LUMINÁRIAS LED NO MUNICÍPIO DE JAGUARIBE-CE.			Tempo	Bom/ Ruim	Chuva Fraca	Chuva Forte
					Manhã	bom	
Prazo Decorrido:		Prazo Restante:		Tarde	bom		
Horário de Trabalho:		07:00 AS 17:00		Noite	bom		
Prazo da Obra							

Equipam.	1 carro com cesto, tipo sky.		
	E escada de fibra		

Pessoal	Descrição	Quant.	Descrição	Quant.
		Engenheiro	1	
	Eletricista	2		
	Motorista	2		

Serviços Executados	Início da operação de troca de luminárias de sódio por luminárias tipo LED no bairro Edimar Barreira , na cidade de Jaguaribe-CE.		

Anotações da Fiscalização	

Visto Fiscalização:	 Absolon Cavalcante Mota Neto Engenheiro Civil RNP: 061572761-1	Visto Contratada:	 Felipe Lucas de Oliveira Eng.º Eletricista – CREA 210037971-2 Chefe do Setor de Engenharia Lux Energia e Serviços	Data:



# CASTRO & ROCHA LTDA

## DIARIO DE OBRAS

ÓRGÃO: PREFEITURA MUNICIPAL DE JAGUARIBE-CE

Data: 08/03/2024

CONTRATO: 29.12.04/2023-01

Obra :	CONTRATAÇÃO DE EMPRESA DE ENGENHARIA PARA EXECUÇÃO DE SERVIÇOS ESPECIALIZADOS DE ILUMINAÇÃO PÚBLICA PARA O FORNECIMENTO E INSTALAÇÃO DE LUMINÁRIAS LED NO MUNICÍPIO DE JAGUARIBE-CE.			Tempo	Bom/ Ruim	Chuva	Chuva
						Fraca	Forte
Prazo Decorrido:		Prazo Restante:		Manhã	bom		
Horário de Trabalho:		07:00 AS 17:00		Tarde	bom		
Prazo da Obra				Noite	bom		

Equipam.	1 carro com cesto, tipo sky.		
	E escada de fibra		

Pessoal	Descrição	Quant.	Descrição	Quant.
		Engenheiro	1	
	Eletricista	2		
	Motorista	2		

Serviços Executados	Início da operação de troca de luminárias de sódio por luminárias tipo LED no bairro Edimar Barreira , na cidade de Jaguaribe-CE.		

Anotações da Fiscalização	

Visto Fiscalização:	Absolon Cavalcante Mota Neto Engenheiro Civil RNP: 061572761-1	Visto Contratada:	 Felipe Lucas de Oliveira Eng.º Eletricista – CREA 210037971-2 Chefe do Setor de Engenharia Lux Energia e Serviços	Data:



# CASTRO & ROCHA LTDA

## DIARIO DE OBRAS

ÓRGÃO: PREFEITURA MUNICIPAL DE JAGUARIBE-CE

CONTRATO: 29.12.04/2023-01

Data: 09/03/2024

Obra :	CONTRATAÇÃO DE EMPRESA DE ENGENHARIA PARA EXECUÇÃO DE SERVIÇOS ESPECIALIZADOS DE ILUMINAÇÃO PÚBLICA PARA O FORNECIMENTO E INSTALAÇÃO DE LUMINÁRIAS LED NO MUNICÍPIO DE JAGUARIBE-CE.			Tempo	Bom/ Ruim	Chuva Fraca	Chuva Forte
Prazo Decorrido:		Prazo Restante:		Manhã	bom		
Horário de Trabalho:		07:00 AS 17:00		Tarde	bom		
Prazo da Obra				Noite	bom		

Equipam.	1 carro com cesto, tipo sky.		
	E escada de fibra		

Pessoal	Descrição	Quant.	Descrição	Quant.
		Engenheiro	1	
	Eletricista	2		
	Motorista	2		

Serviços Executados	SEM ATIVIDADE		

Anotações da Fiscalização	

Visto Fiscalização: Absolon Cavalcante Mota Neto Engenheiro Civil RNP: 061572761-1	Visto Contratada:  Felipe Lucas de Oliveira Eng.º Eletricista – CREA 210037971-2 Chefe do Setor de Engenharia Lux Energia e Serviços	Data:
--	--	-------



# CASTRO & ROCHA LTDA

## DIARIO DE OBRAS

ÓRGÃO: PREFEITURA MUNICIPAL DE JAGUARIBE-CE

Data: 10/03/2024

CONTRATO: 29.12.04/2023-01

Obra :	CONTRATAÇÃO DE EMPRESA DE ENGENHARIA PARA EXECUÇÃO DE SERVIÇOS ESPECIALIZADOS DE ILUMINAÇÃO PÚBLICA PARA O FORNECIMENTO E INSTALAÇÃO DE LUMINÁRIAS LED NO MUNICÍPIO DE JAGUARIBE-CE.			Tempo	Bom/ Ruim	Chuva Fraca	Chuva Forte
Prazo Decorrido:		Prazo Restante:		Manhã	bom		
Horário de Trabalho:		07:00 AS 17:00		Tarde	bom		
Prazo da Obra				Noite	bom		

Equipam.	1 carro com cesto, tipo sky.						
	E escada de fibra						

Pessoal	Descrição	Quant.	Descrição	Quant.
		Engenheiro	1	
	Eletricista	2		
	Motorista	2		

Serviços Executados	<b>SEM ATIVIDADE</b>		

Anotações da Fiscalização	

Visto Fiscalização: Absolon Cavalcante Mota Neto Engenheiro Civil RNP: 061572761-1	Visto Contratada: Felipe Lucas de Oliveira Eng.º Eletricista – CREA 210037971-2 Chefe do Setor de Engenharia Lux Energia e Serviços	Data:
---	--	-------



**CASTRO & ROCHA LTDA**

**DIARIO DE OBRAS**

**ÓRGÃO: PREFEITURA MUNICIPAL DE JAGUARIBE-CE**

Data: 11/03/2024

**CONTRATO: 29.12.04/2023-01**



Obra :	CONTRATAÇÃO DE EMPRESA DE ENGENHARIA PARA EXECUÇÃO DE SERVIÇOS ESPECIALIZADOS DE ILUMINAÇÃO PÚBLICA PARA O FORNECIMENTO E INSTALAÇÃO DE LUMINÁRIAS LED NO MUNICÍPIO DE JAGUARIBE-CE.			Tempo	Bom/ Ruim	Chuva Fraca	Chuva Forte
				Prazo Decorrido:	Prazo Restante:	Manhã	bom
Horário de Trabalho:		07:00 AS 17:00		Tarde	bom		
Prazo da Obra				Noite	bom		

Equipam.	1 carro com cesto, tipo sky.		
	E escada de fibra		

Pessoal	Descrição	Quant.	Descrição	Quant.
		Engenheiro	1	
	Eletricista	2		
	Motorista	2		

Serviços Executados	Início da operação de troca de luminárias de sódio por luminárias tipo LED no bairro Edimar Barreira , na cidade de Jaguaribe-CE.		

Anotações da Fiscalização	

Visto Fiscalização:	 Absolon Cavalcante Mota Neto Engenheiro Civil RNP: 061572761-1	Visto Contratada:	 Felipe Lucas de Oliveira Eng.º Eletricista – CREA 210037971-2 Chefe do Setor de Engenharia Lux Energia e Serviços	Data:



# CASTRO & ROCHA LTDA

## DIARIO DE OBRAS

ÓRGÃO: PREFEITURA MUNICIPAL DE JAGUARIBE-CE

Data: 12/03/2024

CONTRATO: 29.12.04/2023-01

Obra :	CONTRATAÇÃO DE EMPRESA DE ENGENHARIA PARA EXECUÇÃO DE SERVIÇOS ESPECIALIZADOS DE ILUMINAÇÃO PÚBLICA PARA O FORNECIMENTO E INSTALAÇÃO DE LUMINÁRIAS LED NO MUNICÍPIO DE JAGUARIBE-CE.			Tempo	Bom/ Ruim	Chuva Fraca	Chuva Forte
Prazo Decorrido:		Prazo Restante:		Manhã	bom		
Horário de Trabalho:		07:00 AS 17:00		Tarde	bom		
Prazo da Obra				Noite	bom		

Equipam.	1 carro com cesto, tipo sky.						
	E escada de fibra						

Pessoal	Descrição	Quant.	Descrição	Quant.
		Engenheiro	1	
	Eletricista	2		
	Motorista	2		

Serviços Executados	Início da operação de troca de luminárias de sódio por luminárias tipo LED nos bairros Vila Pinheiro e no bairro Nova Brasília , na cidade de Jaguaribe-CE.		

Anotações da Fiscalização	

Visto Fiscalização:  Absolon Cavalcante Mota Neto Engenheiro Civil RNP 051572761-1	Visto Contratada:  Felipe Lucas de Oliveira Eng.º Eletricista – CREA 210037971-2 Chefe do Setor de Engenharia Lux Energia e Serviços	Data:
--	--	-------



# CASTRO & ROCHA LTDA

## DIARIO DE OBRAS

ÓRGÃO: PREFEITURA MUNICIPAL DE JAGUARIBE-CE

CONTRATO: 29.12.04/2023-01

Data: 13/03/2024

Obra :	CONTRATAÇÃO DE EMPRESA DE ENGENHARIA PARA EXECUÇÃO DE SERVIÇOS ESPECIALIZADOS DE ILUMINAÇÃO PÚBLICA PARA O FORNECIMENTO E INSTALAÇÃO DE LUMINÁRIAS LED NO MUNICÍPIO DE JAGUARIBE-CE.			Tempo	Bom/ Ruim	Chuva Fraca	Chuva Forte
Prazo Decorrido:		Prazo Restante:		Manhã	bom		
Horário de Trabalho:		07:00 AS 17:00		Tarde	bom		
Prazo da Obra				Noite	bom		

Equipam.	1 carro com cesto, tipo sky.		
	E escada de fibra		

Pessoal	Descrição	Quant.	Descrição	Quant.
		Engenheiro	1	
	Eletricista	2		
	Motorista	2		

Serviços Executados	Início da operação de troca de luminárias de sódio por luminárias tipo LED nos bairros Vila Pinheiro e no bairro Nova Brasília , na cidade de Jaguaribe-CE.		

Anotações da Fiscalização	

Visto Fiscalização:	Visto Contratada:	Data:
 Roseton Cavalcante Mota Neto Engenheiro Civil RNP - 061572761-1	 Felipe Lucas de Oliveira Eng.º Eletricista – CREA 210037971-2 Chefe do Setor de Engenharia Lux Energia e Serviços	



# CASTRO & ROCHA LTDA

## DIARIO DE OBRAS

ÓRGÃO: PREFEITURA MUNICIPAL DE JAGUARIBE-CE

Data: 14/03/2024

CONTRATO: 29.12.04/2023-01

Obra :	CONTRATAÇÃO DE EMPRESA DE ENGENHARIA PARA EXECUÇÃO DE SERVIÇOS ESPECIALIZADOS DE ILUMINAÇÃO PÚBLICA PARA O FORNECIMENTO E INSTALAÇÃO DE LUMINÁRIAS LED NO MUNICÍPIO DE JAGUARIBE-CE.			Tempo	Bom/ Ruim	Chuva Fraca	Chuva Forte
Prazo Decorrido:		Prazo Restante:		Manhã	bom		
Horário de Trabalho:		07:00 AS 17:00		Tarde	bom		
Prazo da Obra				Noite	bom		

Equipam.	1 carro com cesto, tipo sky.		
	E escada de fibra		

Pessoal	Descrição	Quant.	Descrição	Quant.
		Engenheiro	1	
	Eletricista	2		
	Motorista	2		

Serviços Executados	Início da operação de troca de luminárias de sódio por luminárias tipo LED nos bairros Vila Pinheiro e no bairro Nova Brasília , na cidade de Jaguaribe-CE.		

Anotações da Fiscalização	

Visto Fiscalização:  Absolon Cavalcante Mota Neto Engenheiro Civil RNP: 061572761-1	Visto Contratada:  Felipe Lucas de Oliveira Eng.º Eletricista – CREA 210037971-2 Chefe do Setor de Engenharia Lux Energia e Serviços	Data:
---	--	-------



# CASTRO & ROCHA LTDA

## DIARIO DE OBRAS

ÓRGÃO: PREFEITURA MUNICIPAL DE JAGUARIBE-CE

Data: 15/03/2024

CONTRATO: 29.12.04/2023-01

Obra :	CONTRATAÇÃO DE EMPRESA DE ENGENHARIA PARA EXECUÇÃO DE SERVIÇOS ESPECIALIZADOS DE ILUMINAÇÃO PÚBLICA PARA O FORNECIMENTO E INSTALAÇÃO DE LUMINÁRIAS LED NO MUNICÍPIO DE JAGUARIBE-CE.			Tempo	Bom/ Ruim	Chuva	Chuva
						Fraca	Forte
Prazo Decorrido:		Prazo Restante:		Manhã	bom		
Horário de Trabalho:	07:00 AS 17:00			Tarde	bom		
Prazo da Obra				Noite	bom		

Equipam.	1 carro com cesto, tipo sky.						
	E escada de fibra						

Pessoal	Descrição	Quant.	Descrição	Quant.
		Engenheiro	1	
	Eletricista	2		
	Motorista	2		

Serviços Executados	Início da operação de troca de luminárias de sódio por luminárias tipo LED nos bairros Vila Pinheiro e no bairro Nova Brasília , na cidade de Jaguaribe-CE.		

Anotações da Fiscalização			

Visto Fiscalização:	Absolon Cavalcante Mota Neto Engenheiro Civil RNP: 061572761-1	Visto Contratada:	 Felipe Lucas de Oliveira Eng.º Eletricista – CREA 210037971-2 Chefe do Setor de Engenharia Lux Energia e Serviços	Data:	
---------------------	--	-------------------	---	-------	--

MINISTÉRIO DO TRABALHO E EMPREGO - MTE  
GFIP - SEFIP 8.40 (06/03/2024) TABELAS 44.0 (25/01/2022)

MINISTÉRIO DA FAZENDA - MF

DATA: 15/03/2024  
HORA: 04:46:50  
PÁG: 0054/0066

RESUMO DAS INFORMAÇÕES À PREVIDÊNCIA SOCIAL CONSTANTES NO ARQUIVO SEFIP  
TOMADOR DE SERVIÇOS/OBRA

EMPRESA: CASTRO E ROCHA LTDA  
COMP: 02/2024 COD REC:150 COD GPS: 2119 FPAS: 507 OUTRAS ENT: 4163 SIMPLES: 1 RAT: 3.0  
TOMADOR/OBRA: MUNICIPIO DE OLINDA N° DE CONTROLE: Oy0gRy0u6Ee0000-4  
LOGRADOURO: BR 101 KM 7 2 199 BAIRRO: EMAUS CEP: 59149-070 TELEFONE: 0084 9636 7576  
CIDADE: PARNAMIRIM UF: RN CNAE PREPONDERANTE: 7112000  
CNAE: 7112000

N° ARQUIVO: MOW15bDeclK0000-0  
INSCRIÇÃO: 32.185.141/0001-12  
FAP: 2.00 RAT AJUSTADO: 6.00  
INSCRIÇÃO: 900138083279  
N° ARQUIVO: MOW15bDeclK0000-0  
INSCRIÇÃO: 32.185.141/0001-12  
FAP: 2.00 RAT AJUSTADO: 6.00  
INSCRIÇÃO: 900138083279  
CNAE PREPONDERANTE: 7112000  
CNAE: 7112000

VALOR DEV PREV SOC CALCULADO SEFIP: 3.615.32 CONTRIB SEGURADOS - DEVIDA: 799.15  
SALÁRIO FAMÍLIA: 0.00 RECEITA EVENTO DESP/PATROCÍNIO: 0.00  
SALÁRIO MATERNIDADE: 0.00 PERC DE ISENÇÃO DE FILANTROPIA: 0.00  
VALORES PAGOS COOP TRABALHO - SEM ADICIONAL: 0.00 13° SALÁRIO MATERNIDADE: 0.00  
VALORES PAGOS COOP TRABALHO - ADIC: 15 ANOS: 0.00 COM PRODUÇÃO PJ: 0.00  
VALORES PAGOS COOP TRABALHO - ADIC: 20 ANOS: 0.00 COM PRODUÇÃO PF: 0.00  
VALORES PAGOS COOP TRABALHO - ADIC: 25 ANOS: 0.00 VALOR DAS FATURAS EMITIDAS PARA O TOMADOR: 0.00

COMPENSAÇÃO PERÍODO FINAL: 0.00 VALOR SOLICITADO: 0.00  
VALOR ABATIDO: 0.00 VALOR A COMPENSAR: 0.00 VALOR EXCEDENTE AO LIMITE DOS 30%: 0.00  
RETENÇÃO (LEI 9.711/98) VALOR ABATIDO PELO SEFIP: 0.00 VALOR A COMPENSAR/RESTITUIR: 0.00  
VALOR INFORMADO: 0.00

BASE DE CÁLCULO APOSENTADORIA ESPECIAL/OCORRÊNCIA  
15 ANOS: 0.00 20 ANOS: 0.00 25 ANOS: 0.00  
QUANTIDADE: 0 QUANTIDADE: 0 QUANTIDADE: 0

QUANTIDADE DE MOVIMENTAÇÕES / CÓDIGOS

H :	0	I1:	0	I2:	0	I3:	0	I4:	0	I5:	0	J :	0	K :	0	L :	0	M :	0
N1:	0	N2:	0	N3:	0	O1:	0	O2:	0	O3:	0	P1:	0	P2:	0	P3:	0	Q1:	0
Q2:	0	Q3:	0	Q4:	0	Q5:	0	Q6:	0	Q7:	0	R :	0	R1:	0	R2:	0	S3:	0
T1:	0	T2:	0	U1:	0	U2:	0	U3:	0	V3:	0	W :	0	X :	0	X1:	0	Y :	0
Z1:	0	Z2:	0	Z3:	0	Z4:	0	Z5:	0	Z6:	0	Z6:	0	Z6:	0	Z6:	0	Z6:	0

MINISTÉRIO DO TRABALHO E EMPREGO - MTE  
GFIP - SEFIP 8.40 (06/03/2024) TABELAS 44.0 (25/01/2022)

MINISTÉRIO DA FAZENDA - MF

DATA: 15/03/2024  
HORA: 04:46:50  
PÁG: 0055/0066

RELACÃO DOS TRABALHADORES COM GRRF CONSTANTES NO ARQUIVO SEFIP  
MODALIDADE : "BRANCO"-RECOLHIMENTO AO FGTS E DECLARAÇÃO À PREVIDÊNCIA

85860003640 094601802401 318686184833 218514100015  
85800000011 191801802407 318686184035 218514100015

EMPRESA: CASTRO E ROCHA LTDA  
COMP: 02/2024 COD REC:150 COD GFS: 2119 FPAS: 507 OUTRAS ENT: 4163 SIMPLES:1 RAT: 3.0 INSCRIÇÃO: 32.185.141/0001-12  
TOMADOR/OBRA: MUNICIPIO DE PARNAIBA  
NOME TRABALHADOR PIS/PASEP/CI ADMISSÃO CAT OCOR DATA/COD MOVIMENTAÇÃO CBO  
REM SEM 13° SAL REM 13° SAL BASE CÁL 13°SAL PREV SOC CONTRIB SEG DEVIDA BASE CÁL PREV SOCIAL DATA/COD MOVIMENTAÇÃO DEPOSITO JAM.

NOME TRABALHADOR	REM SEM 13° SAL	REM 13° SAL	BASE CÁL 13°SAL PREV SOC	CONTRIB SEG DEVIDA	DATA/COD MOVIMENTAÇÃO	CBO
WALTER VIEIRA DO AMARAL	0,00	0,00	123.17850.88-5	24/05/2023	01	09511
	2.452,03	0,00	0,00	203,24		0,00
FRANCISCO COSTA E SOUZA FILHO	0,00	0,00	162.22480.42-0	20/03/2023	01	07825
	2.581,67	0,00	0,00	218,79		0,00

MINISTÉRIO DO TRABALHO E EMPREGO - MTE  
 GFIP - SEFIP 8.40 (06/03/2024) TABELAS 44.0 (25/01/2022)

MINISTÉRIO DA FAZENDA - MF

DATA: 15/03/2024  
 HORA: 04:46:50  
 PAG: 0056/0066

RELACIONAMENTO DOS TRABALHADORES CONSTANTES NO ARQUIVO SEFIP  
 MODALIDADE: "BRANCO"-RECOLHIMENTO AO FGTS E DECLARAÇÃO À PREVIDÊNCIA

858600003640 094601802401 318686184833 218514100015  
 858000000011 191801802407 318686184035 218514100015

EMPRESA: CASTRO E ROCHA LTDA  
 COMP: 02/2024 COD REC:150 COD GPS: 2119 FPAS: 507 OUTRAS ENT: 4163 SIMPLES: 1 RAT: 3.0 INSCRIÇÃO: 32.185.141/0001-12  
 TOMADOR/OBRA: MUNICIPIO DE PARNAIBA  
 NOME TRABALHADOR  
 REM SEM 13° SAL REM 13° SAL BASE CÁL 13°SAL PREV SOC PIS/PASEP/CI CONTRIB SEG DEVIDA ADMISSÃO CAT OCOR DATA/COD MOVIMENTAÇÃO DEPÓSITO CBO JAM

NOME TRABALHADOR	REM SEM 13° SAL	REM 13° SAL	BASE CÁL 13°SAL PREV SOC	PIS/PASEP/CI	CONTRIB SEG DEVIDA	ADMISSÃO	CAT	OCOR	DATA/COD MOVIMENTAÇÃO	DEPÓSITO	CBO	JAM
ADALBERTO SANTOS	0,00	0,00	129.74491.19-9	0,00	0,00	08/07/2020	01			179,69	03131	0,00
AFONSO FERREIRA VERAS	2.246,00	0,00	123.43639.28-2	0,00	183,96	13/03/2023	01			206,54	07825	0,00
ANTONIO CARLOS DOS SANTOS NASCIMENTO	2.581,67	0,00	160.94538.44-8	0,00	218,79	27/03/2023	01			196,16	09511	0,00
CARLOS DANIEL SOUZA NASCIMENTO	2.452,03	0,00	163.96966.08-6	0,00	203,24	28/03/2023	01			177,90	07823	0,00
EDINALDO LIMA BRITO	2.223,83	0,00	206.18635.23-2	0,00	181,96	26/03/2023	01			332,80	07825	0,00
FABIO JUNIO SANTOS FONTENELE	4.160,00	0,00	127.37219.48-7	0,00	418,57	20/03/2023	01			150,90	07823	0,00
FABRICIO ARAUJO AGUIAR	1.886,18	0,00	134.33831.93-8	0,00	151,57	20/03/2023	01			196,16	09511	0,00
FRANCISCO DA COSTA ARAUJO	2.452,03	0,00	206.53862.44-4	0,00	203,24	10/05/2023	01			231,27	09511	0,00
FRANCISCO DAS CHAGAS AIRES LIMA	2.890,98	0,00	162.36021.95-4	0,00	255,91	29/03/2023	01			112,96	07156	0,00
FRANCISCO MENEZES SALES	1.412,00	0,00	204.63433.71-2	0,00	108,90	19/09/2023	01			196,16	09511	0,00
GEYMISSON MAYCLECIO DOS SANTOS ARAUJO DE	2.452,03	0,00	201.34002.74-6	0,00	203,24	02/01/2023	01			391,32	07825	0,00
GUSTAVO HENRIQUE SILVA ALVES	4.891,51	0,00	125.80540.21-2	0,00	520,98	17/10/2022	01			200,01	01416	0,00
JEFFERSON DO NASCIMENTO ARAUJO	2.500,00	0,00	162.48470.05-8	0,00	208,99	13/03/2023	01			112,96	07156	0,00
JOAO BATISTA MARINHO DE SENA	1.412,00	0,00	120.54228.35-6	0,00	108,90	16/05/2022	01			159,93	07823	0,00
JOHN LENNON GOMES DA ROCHA	1.999,00	0,00	162.11907.53-3	0,00	161,73	20/03/2023	01			196,16	09511	0,00
	2.452,03	0,00		0,00	203,24							

MINISTÉRIO DO TRABALHO E EMPREGO - MTE  
 GETP - SEFIP 8.40 (06/03/2024) TABELAS 44.0 (25/01/2022)

MINISTÉRIO DA FAZENDA - MF

DATA: 15/03/2024  
 HORA: 04:46:50  
 PÁG: 0057/0066

RELAÇÃO DOS TRABALHADORES CONSTANTES NO ARQUIVO SEFIP  
 MODALIDADE: "BRANCO"-RECOLHIMENTO AO FGTS E DECLARAÇÃO À PREVIDÊNCIA

858600003640 094601802401 318686184833 218514100015  
 858000000011 191801802407 318686184035 218514100015

EMPRESA: CASTRO E ROCHA LTDA  
 COMP: 02/2024 COD REC: 150 COD GPS: 2119 FEAS: 507 OUTRAS ENT: 4163 SIMPLES: 1 RAT: 3.0 INSCRIÇÃO: 32.185.141/0001-12  
 TOMADOR/OBRA: MUNICIPIO DE PARNAIBA FAP: 2.00 RAT AJUSTADO: 6.00 INSCRIÇÃO: 900139685274

EMPRESA	COMP	COD REC	COD GPS	FEAS	OUTRAS ENT	SIMPLES	RAT	INSCRIÇÃO	FAP	RAT AJUSTADO
CASTRO E ROCHA LTDA	02/2024	150	2119	507	4163	1	3.0	32.185.141/0001-12	2.00	6.00
MUNICIPIO DE PARNAIBA								900139685274		

NOME TRABALHADOR	REM SEM 13° SAL	REM 13° SAL	BASE CÁL 13° SAL	PIS/PASEP/CI	CONTRIB SEG DEVIDA	ADMISSÃO	CAT	OCOR	DATA/COD MOVIMENTAÇÃO	DEPÓSITO	CBO
JOKELSON PEREIRA DA SILVA	1.886,18	0,00	162.27936.07-4	0,00	22/05/2023	01				150,89	07823
JOSE RIBAMAR DE OLIVEIRA NETO	1.412,00	0,00	162.74139.64-9	0,00	27/12/2023	01				112,96	07170
IGOR NASCIMENTO DA SILVA	2.000,00	0,00	201.80706.23-8	0,00	24/08/2022	04			24/08/2022	160,00	04141
											0,00

TOTALS DA EMPRESA/TOMADOR 48.343,17 0,00 4.177,54 3.464,77 0,00

MINISTÉRIO DO TRABALHO E EMPREGO - MTE  
 GFIP - SEFIP 8.40 (06/03/2024) TABELAS 44.0 (25/01/2022)

MINISTÉRIO DA FAZENDA - MF

DATA: 15/03/2024  
 HORA: 04:46:50  
 PÁG: 0058/0066

RELACÃO DOS TRABALHADORES CONSTANTES NO ARQUIVO SEFIP  
 RESUMO DO FECHAMENTO - TOMADOR DE SERVIÇOS/OBRA

MODALIDADE : "BRANCO"-RECOLHIMENTO AO FGTS E DECLARAÇÃO À PREVIDÊNCIA  
 858600003640 094601802401 318686184833 218514100015  
 858000000011 191801802407 318686184035 218514100015

EMPRESA: CASTRO E ROCHA LTDA  
 COMP: 02/2024 COD REC: 150 COD GPS: 2119 EFAS: 507 OUTRAS ENT: 4163 SIMPLES: 1 RAT: 3.0  
 TOMADOR/OBRA: MUNICIPIO DE PARNAIBA N° DE CONTROLE: PofdeutIbST0000-7  
 LOGRADOURO: BR 101 KM 7 2 199 BAIRRO: EMAUS  
 CIDADE: PARNAMIRIM UF: RN CEP: 59149-070

N° ARQUIVO: MOW15bdeclK0000-0  
 INSCRIÇÃO: 32.185.141/0001-12  
 FAP: 2.00 RAT AJUSTADO: 6.00  
 INSCRIÇÃO: 900139685274  
 CNAE PREPONDERANTE: 7112000  
 CNAE: 7112000

CAT	QUANT	REMUNERAÇÃO SEM 13°	UF: RN	REMUNERAÇÃO 13°	BASE CÁL PREV SOC	BASE CÁL 13° PREV SOC
01	19	41.309,47		0,00	46.343,17	0,00
04	1	2.000,00		0,00	2.000,00	0,00
TOTAIS:	20	43.309,47		0,00	48.343,17	0,00

MINISTÉRIO DO TRABALHO E EMPREGO - MTE  
GFIP - SEFIP 8.40 (06/03/2024) TABELAS 44.0 (25/01/2022)

MINISTÉRIO DA FAZENDA - MF

DATA: 15/03/2024  
HORA: 04:46:50  
PÁG: 0059/0066

RESUMO DAS INFORMAÇÕES À PREVIDÊNCIA SOCIAL CONSTANTES NO ARQUIVO SEFIP  
TOMADOR DE SERVIÇOS/OBRA

EMPRESA: CASTRO E ROCHA LTDA  
COMP: 02/2024 COD REC: 150 COD GPS: 2119 FPAS: 507 OUTRAS ENT: 4163 SIMPLES: 1 RAT: 3.0  
TOMADOR/OBRA: MUNICÍPIO DE PARNAIBA Nº DE CONTROLE: FofdeutiBST0000-7  
LOGRADOURO: BR 101 KM 7 2 199 BAIRRO: EMAUS CEP: 59149-070 TELEFONE: 0084 9636 7576 CNAE PREPONDERANTE: 7112000  
CIDADE: PARNAMIRIM UF: RN CNAE: 7112000

VALOR DEV PREV SOC CALCULADO SEFIP: 19.488.62 CONTRIB SEGURADOS - DEVIDA: 4.177.54  
SALÁRIO FAMÍLIA: 62.04 RECEITA EVENTO DESP/PATROCÍNIO: 0.00  
SALÁRIO MATERNIDADE: 0.00 PERC DE ISENÇÃO DE FILANTROPIA: 0.00  
VALORES PAGOS COOP TRABALHO - SEM ADICIONAL: 0.00 13º SALÁRIO MATERNIDADE: 0.00  
VALORES PAGOS COOP TRABALHO - ADIC. 15 ANOS: 0.00 COM PRODUÇÃO PJ: 0.00  
VALORES PAGOS COOP TRABALHO - ADIC. 20 ANOS: 0.00 COM PRODUÇÃO PF: 0.00  
VALORES PAGOS COOP TRABALHO - ADIC. 25 ANOS: 0.00 VALOR DAS FATURAS EMITIDAS PARA O TOMADOR: 0.00

COMPENSAÇÃO  
PERÍODO INICIAL: VALOR SOLICITADO: 0.00  
VALOR ABATIDO: 0.00 VALOR EXCEDENTE AO LIMITE DOS 30%: 0.00

RETENÇÃO (LEI 9.711/98) 75.512.17 VALOR ABATIDO PELO SEFIP: 0.00 VALOR A COMPENSAR/RESTITUIR: 75.512.17  
VALOR INFORMADO:

BASE DE CÁLCULO APOSENTADORIA ESPECIAL/OCORRÊNCIA  
15 ANOS: 0.00 20 ANOS: 0.00 25 ANOS: 0.00  
QUANTIDADE: 0 QUANTIDADE: 0 QUANTIDADE: 0

QUANTIDADE DE MOVIMENTAÇÕES / CÓDIGOS

H :	0	I1:	2	I2:	0	I3:	0	I4:	0	I5:	0	J :	0	K :	0	L :	0	M :	0
N1:	0	N2:	0	N3:	0	O1:	0	O2:	0	O3:	0	P1:	0	P2:	0	P3:	0	Q1:	0
O2:	0	O3:	0	O4:	0	O5:	0	O6:	0	O7:	0	R1:	0	R2:	1	S2:	0	S3:	0
T1:	0	T2:	0	U1:	0	U2:	0	U3:	0	V3:	0	W :	0	X :	0	X1:	0	Y :	0
Z1:	0	Z2:	0	Z3:	0	Z4:	0	Z5:	0	Z6:	0	Z6:	0	Z6:	0	Z6:	0	Z6:	0



MINISTÉRIO DO TRABALHO E EMPREGO - MTE  
 GFIP - SEFIP 8.40 (06/03/2024) TABELAS 44.0 (25/01/2022)

MINISTÉRIO DA FAZENDA - MF

DATA: 15/03/2024  
 HORA: 04:46:50  
 PAG: 0061/0066

RELACÃO DOS TRABALHADORES CONSTANTES NO ARQUIVO SEFIP  
 MODALIDADE: "BRANCO"-RECOLHIMENTO AO FGTS E DECLARAÇÃO À PREVIDÊNCIA

85860003640 0946018024C1 318686184833 218514100015  
 858000300011 1918018024C7 318686184035 218514100015

EMPRESA: CASTRO E ROCHA LTDA  
 COMP: 02/2024 COD REC: 150  
 TOMADOR/OBRA: MUNICIPIO DE RIO GRANDE

INSCRIÇÃO: 32.185.141/0001-12  
 FAP: 2.00 RAT AJUSTADO: 6.00  
 INSCRIÇÃO: 900159157875

EMPRESA: CASTRO E ROCHA LTDA  
 COMP: 02/2024 COD REC: 150 COD GPS: 2119  
 TOMADOR/OBRA: MUNICIPIO DE RIO GRANDE  
 NOME TRABALHADOR  
 REM SEM 13º SAL

REM SEM 13º SAL	REM 13º SAL	BASE CÁL 13º SAL PREV SOC	PIS/PASEP/CI	CONTRIB SEG DEVIDA	ADMISSÃO	CAT	OCOR	DATA/COD MOVIMENTAÇÃO	DEPÓSITO	CBO	JAM
ANDERSON HONORIO DA SILVA	0,00	200.33792.05-9	0,00	25/01/2023	01				213,69	09511	0,00
2.671,24		0,00		229,54						0,00	
EDNALDO ANTONIO DE ARAUJO	0,00	124.84481.52-9	0,00	01/01/2022	01				213,70	09511	0,00
2.671,24		0,00		229,54						0,00	
ELTON DA SILVA VALENCA	0,00	200.33409.69-7	0,00	19/01/2023	01				278,77	09511	0,00
3.484,63		0,00		327,15						0,00	
GIVANILDO FERREIRA DE LIMA	0,00	135.02560.45-4	0,00	15/07/2021	01				304,50	07825	0,00
3.806,32		0,00		369,06						0,00	
LEONARDO NUNES DA SILVA	0,00	124.76728.41-3	0,00	26/04/2022	01				343,75	07825	0,00
4.296,79		0,00		437,72						0,00	
JOSIMAR SEVERINO DA SILVA	0,00	125.31931.66-1	0,00	24/08/2022	04			R1	112,97	07156	0,00
1.412,00		0,00		108,90						0,00	

TOTAIS DA EMPRESA/TOMADOR  
 187,72

1.751,28

1.467,38

0,00

MINISTÉRIO DO TRABALHO E EMPREGO - MTE  
 GFIP - SEFIP 8.40 (06/03/2024) TABELAS 44.0 (25/01/2022)

MINISTÉRIO DA FAZENDA - MF

DATA: 15/03/2024  
 HORA: 04:46:50  
 PÁG: 0062/0066

RELACÃO DOS TRABALHADORES CONSTANTES NO ARQUIVO SEFIP  
 RESUMO DO FECHAMENTO - TOMADOR DE SERVIÇOS/OBRA  
 MODALIDADE : "BRANCO"-RECOLHIMENTO AO FGTS E DECLARAÇÃO À PREVIDÊNCIA  
 858600003640 094601802401 318686184833 218514100015  
 858000000011 191801802407 318686184035 218514100015

Nº ARQUIVO: MOW15bdeclK0000-0  
 INSCRIÇÃO: 32.185.141/0001-12  
 FAP: 2.00 RAT AJUSTADO: 6.00  
 INSCRIÇÃO: 900159157875  
 CNAE PREPONDERANTE: 7112000  
 CNAE: 7112000

EMPRESA: CASTRO E ROCHA LTDA  
 COMP: 02/2024 COD REC: 150 COD GPS: 2119 EFAS: 507 OUTRAS ENT: 4163 SIMPLES: 1 RAT: 3.0  
 TOMADOR/OBRA: MUNICIPIO DE RIO GRANDE Nº DE CONTROLE: DpXKJdt0IYA0000-4  
 LOGRADOURO: BR 101 KM 7 2 199 BAIRRO: EMAUS  
 CIDADE: PARNAMIRIM UF: RN CEP: 59149-070

CAT	QUANT	REMUNERAÇÃO SEM 13º	REMUNERAÇÃO 13º	BASE CÁL PREV SOC	BASE CÁL 13º PREV SOC
01	6	16.930,22	0,00	17.400,89	187,72
04	1	1.412,00	0,00	1.412,00	0,00
TOTAIS:	7	18.342,22	0,00	18.812,89	187,72

DATA: 15/03/2024  
HORA: 04:46:50  
PAG: 0063/0066

MINISTÉRIO DA FAZENDA - MF

MINISTÉRIO DO TRABALHO E EMPREGO - MTE  
GFIP - SEFIP 8.40 (06/03/2024) TABELAS 44.0 (25/01/2022)

RESUMO DAS INFORMAÇÕES À PREVIDÊNCIA SOCIAL CONSTANTES NO ARQUIVO SEFIP  
TOMADOR DE SERVIÇOS/OBRA

Nº ARQUIVO: MOW15bDeclK0000-0  
INSCRIÇÃO: 32.185.141/0001-12  
FAP: 2.00 RAT AJUSTADO: 6.00  
INSCRIÇÃO: 900159157875  
CNAE PREPONDERANTE: 7112000  
CNAE: 7112000  
EMPRESA: CASTRO E ROCHA LTDA  
COMP: 02/2024 COD REC: 150 COD GPS: 2119  
OUTRAS ENT: 4163 SIMPLES: 1 RAT: 3.0  
TOMADOR/OBRA: MUNICIPIO DE RIO GRANDE  
Nº DE CONTROLE: DpXKJdt01YA0000-4  
LOGRADOURO: BR 101 KM 7 2 199  
CIDADE: PARNAMIRIM  
UF: RN CEP: 59149-070  
BAIRRO: EMAUS  
TELEFONE: 0084 9636 7576

VALOR DEV PREV SOC CALCULADO SEFIP: 7.793.46 CONTRIB SEGURADOS - DEVIDA: 1.751.28  
SALÁRIO FAMÍLIA: 0.00 RECEITA EVENTO DESP/PATROCÍNIO: 0.00  
SALÁRIO MATERNIDADE: 0.00 PERC DE ISENÇÃO DE FILANTROPIA: 0.00  
VALORES PAGOS COOP TRABALHO - SEM ADICIONAL: 0.00 13º SALÁRIO MATERNIDADE: 0.00  
VALORES PAGOS COOP TRABALHO - ADIC. 15 ANOS: 0.00 COM PRODUÇÃO PJ: 0.00  
VALORES PAGOS COOP TRABALHO - ADIC. 20 ANOS: 0.00 COM PRODUÇÃO PF: 0.00  
VALORES PAGOS COOP TRABALHO - ADIC. 25 ANOS: 0.00 VALOR DAS FATURAS EMITIDAS PARA O TOMADOR: 0.00

COMPENSAÇÃO  
PERÍODO INICIAL: PERÍODO FINAL: VALOR SOLICITADO: 0.00  
VALOR ABATIDO: 0.00 VALOR A COMPENSAR: 0.00 VALOR EXCEDENTE AO LIMITE DOS 30%: 0.00

RETENÇÃO (LEI 9.711/98)  
VALOR INFORMADO: 0.00 VALOR ABATIDO PELO SEFIP: 0.00 VALOR A COMPENSAR/RESTITUIR: 0.00

BASE DE CÁLCULO APOSENTADORIA ESPECIAL/OCORRÊNCIA  
15 ANOS: 0.00 20 ANOS: 0.00 25 ANOS: 0.00  
QUANTIDADE: 0 0 0

QUANTIDADE DE MOVIMENTAÇÕES / CÓDIGOS

H :	0	I1:	1	I2:	0	I3:	0	I4:	0	I5:	0	J :	0	K :	0	L :	0	M :	0
N1:	0	N2:	0	N3:	0	O1:	0	O2:	0	O3:	0	P1:	0	P2:	0	P3:	0	Q1:	0
Q2:	0	Q3:	0	Q4:	0	Q5:	0	Q6:	0	Q7:	0	R :	0	R1:	0	S2:	1	S3:	0
T1:	0	T2:	0	U1:	0	U2:	0	U3:	0	V3:	0	W :	0	X :	0	X1:	0	Y :	0
Z1:	0	Z2:	0	Z3:	0	Z4:	0	Z5:	0	Z6:	0	Z6:	0	Z6:	0	Z6:	0	Z6:	0

MINISTÉRIO DO TRABALHO E EMPREGO - MTE  
 GFIP - SEFIP 8.40 (06/03/2024) TABELAS 44.0 (25/01/2022)

MINISTÉRIO DA FAZENDA - MF

DATA: 15/03/2024  
 HORA: 04:46:50  
 PAG: 0064/0066

RELACÃO DOS TRABALHADORES CONSTANTES NO ARQUIVO SEFIP  
 RESUMO DO FECHAMENTO - EMPRESA

858600003640 094601802401 318686184833 218514100015  
 858000000011 191801802407 318686184035 218514100015

Nº ARQUIVO: MOW15bDec1K0000-0  
 INSCRIÇÃO: 32.185.141/0001-12  
 FAP: 2.00 RAT AJUSTADO: 6.00  
 INSCRIÇÃO:

Nº DE CONTROLE: 0o0r0ALa0eE0000-5  
 FPAS: 507 OUTRAS ENT: 4163 SIMPLES: 1 RAT: 3.0

EMPRESA: CASTRO E ROCHA LTDA  
 COMP: 02/2024 COD REC: 150  
 TOMADOR/OBRA:

LOGRADOURO: BR 101 KM 7 2 199  
 CIDADE: PARNAMIRIM

BAIRRO: EMAUS  
 CEP: 59149-070  
 UF: RN

CNAE PREPONDERANTE: 7112000  
 CNAE: 7112000

BASE CÁL PREV SOC

REMUNERAÇÃO 13º

REMUNERAÇÃO SEM 13º

QUANT

CAT	QUANT	REMUNERAÇÃO SEM 13º	REMUNERAÇÃO 13º	BASE CÁL PREV SOC	BASE CÁL 13º PREV SOC
01	202	437.354,27	3.027,43	433.041,22	3.218,91
04	4	6.794,14	0,00	6.794,14	0,00
07	8	5.648,00	0,00	5.648,00	0,00
11	2	7.000,00	0,00	7.000,00	0,00

TOTAIS: 216 456.796,41 3.027,43 452.483,36 3.218,91

MINISTÉRIO DO TRABALHO E EMPREGO - MTE  
GFIP - SEFIP 8.40 (06/03/2024) TABELAS 44.0 (25/01/2022)

MINISTÉRIO DA FAZENDA - MF

DATA: 15/03/2024  
HORA: 04:46:50  
PAG: 0065/0066

RELACÃO DOS TRABALHADORES CONSTANTES NO ARQUIVO SEFIP  
RESUMO DO FECHAMENTO - EMPRESA

FGTS  
858600003640 094601802401 318686184833 218514100015  
858000000011 191801802407 318686184035 218514100015

Nº DE CONTROLE: 00r0Ala0eE0000-5  
Nº ARQUIVO: MOW15bdeclK0000-0  
EMPRESA: CASTRO E ROCHA LTDA  
INSCRIÇÃO: 32.185.141/0001-12  
COMP: 02/2024 COD REC: 150  
OUTRAS ENT: 4163 SIMPLES: 1  
FAP: 2.00 RAT AJUSTADO: 6.00  
COD GPS: 2119  
RAT: 3.0  
TOMADOR/OBRA:  
INSCRIÇÃO:  
LOGRADOURO: BR 101 KM 7 2 199  
BAIRRO: EMAUS  
CNAE PREPONDERANTE: 7112000  
CIDADE: PARNAMIRIM  
UF: RN  
CEP: 59149-070  
CNAE: 7112000

MODALIDADE : "Branco"-RECOLHIMENTO AO FGTS E DECLARAÇÃO À PREVIDÊNCIA

FGTS - 8% (TX 3%)  
430.471,46  
882,55  
195

REMUNERAÇÃO SEM 13º SALÁRIO  
REMUNERAÇÃO 13º SALÁRIO

VALORES DO FGTS  
DATA DE RECOLHIMENTO 18/03/2024

ENCARGOS FGTS  
1.901,14  
6,22

ENCARGOS CONTRIB SOCIAL  
0,00  
0,00

CONTRIB SOCIAL  
0,00  
0,00

ENCARGOS FGTS  
34.508,32  
112,96

ENCARGOS CONTRIB SOCIAL  
0,00  
0,00

TOTAL RECOLHER  
36.409,46  
119,18

QUANTIDADE TRABALHADORES  
8

FGTS - 2%  
5.648,00  
0,00

DATA: 15/03/2024  
HORA: 04:46:50  
PAG: 0066/0066

MINISTÉRIO DA FAZENDA - MF

MINISTÉRIO DO TRABALHO E EMPREGO - MTE  
GFIP - SEFIP 8.40 (06/03/2024) TABELAS 44.0 (25/01/2022)

RESUMO DAS INFORMAÇÕES À PREVIDÊNCIA SOCIAL CONSTANTES NO ARQUIVO SEFIP  
EMPRESA

Nº ARQUIVO: MOW15bDeclK0000-0  
INSCRIÇÃO: 32.185.141/0001-12  
FAP: 2.00 RAT AJUSTADO: 6.00  
INSCRIÇÃO:  
CNAE PREPONDERANTE: 7112000  
CNAE: 7112000

Nº DE CONTROLE: 0o0r0Ala0eE0000-5  
FPAS: 507 OUTRAS ENT: 4163 SIMPLES: 1 RAT: 3.0  
TOMADOR/OBRA:  
BAIRRO: EMAUS  
CEP: 59149-070 TELEFONE: 0084 9636 7576  
CNAE: 7112000

LOGRADOURO: BR 101 KM 7 2 199  
CIDADE: PARNAMIRIM  
UF: RN  
VALOR DEV PREV SOC CALCULADO SEFIP: 181.958.96 CONTRIB SEGURADOS - DEVIDA: 39.094.05  
SALÁRIO FAMILIA: 1.222.19 RECEITA EVENTO DESE/PATROCÍNIO: 0.00  
SALÁRIO MATERNIDADE: 0.00 PERC DE ISENÇÃO DE FILANTROPIA: 0.00  
VALORES PAGOS COOP TRABALHO - SEM ADICIONAL: 0.00 13º SALÁRIO MATERNIDADE: 0.00  
VALORES PAGOS COOP TRABALHO - ADIC. 15 ANOS: 0.00 COM PRODUÇÃO PJ: 0.00  
VALORES PAGOS COOP TRABALHO - ADIC. 20 ANOS: 0.00 COM PRODUÇÃO PF: 0.00  
VALORES PAGOS COOP TRABALHO - ADIC. 25 ANOS: 0.00 VALOR DAS FATURAS EMITIDAS PARA O TOMADOR: 0.00

COMPENSAÇÃO  
PERÍODO INICIAL: VALOR SOLICITADO: 0.00  
VALOR ABATIDO: 0.00 VALOR EXCEDENTE AO LIMITE DOS 30%: 0.00

RETENÇÃO (LEI 9.711/98)  
VALOR INFORMADO: 180.347.45 VALOR ABATIDO PELO SEFIP: 157.156.49 VALOR A COMPENSAR/RESTITUIR: 23.190.96

BASE DE CÁLCULO APOSENTADORIA ESPECIAL/OCORRÊNCIA  
15 ANOS: 0.00 20 ANOS: 0.00 25 ANOS: 0.00  
QUANTIDADE: 0 QUANTIDADE: 0 QUANTIDADE: 0

QUANTIDADE DE MOVIMENTAÇÕES / CÓDIGOS

H :	0	I1:	11	I2:	0	I3:	0	I4:	0	I5:	0	J :	0	K :	4	L :	0	M :	0
N1:	0	N2:	0	N3:	0	O1:	1	O2:	1	O3:	0	P1:	0	P2:	2	P3:	0	Q1:	0
Q2:	0	Q3:	0	Q4:	0	Q5:	0	Q6:	0	Q7:	0	R :	0	R1:	0	S2:	4	S3:	0
T1:	0	T2:	0	U1:	0	U2:	0	U3:	0	V3:	0	W :	0	X :	0	X1:	0	Y :	0
Z1:	0	Z2:	1	Z3:	0	Z4:	0	Z5:	2	Z6:	0	Z6:	0	Z6:	0	Z6:	0	Z6:	0

MINISTÉRIO DO TRABALHO E EMPREGO - MTE  
 GFIP - SEFIP 8.40 (06/03/2024) TABELAS 44.0 (25/01/2022)

MINISTÉRIO DA FAZENDA - MF

DATA: 15/03/2024  
 HORA: 04:46:50  
 PAG: 0062/0066

RELACÃO DOS TRABALHADORES CONSTANTES NO ARQUIVO SEFIP  
 RESUMO DO FECHAMENTO - TOMADOR DE SERVIÇOS/OBRA

MODALIDADE : "BRANCO" - RECOLHIMENTO AO FGTS E DECLARAÇÃO À PREVIDÊNCIA  
 858600003640 094601802401 318686184833 218514100015  
 858000000011 191801802407 318686184035 218514100015

Nº ARQUIVO: MOW15bDeclK0000-0  
 INSCRIÇÃO: 32.185.141/0001-12  
 PAP: 2.00 RAT AJUSTADO: 6.00  
 INSCRIÇÃO: 900159157875

EMPRESA: CASTRO E ROCHA LTDA  
 COMP: 02/2024 COD REC:150 COD GPS: 2119 FPAS: 507 OUTRAS ENT: 4163 SIMPLES: 1 RAT: 3.0  
 TOMADOR/OBRA: MUNICIPIO DE RIO GRANDE N° DE CONTROLE: DpXKJdt01YA0000-4

LOGRADOURO: BR 101 KM 7 2 199 BAIRRO: EMAUS  
 CIDADE: PARNAMIRIM UF: RN CEP: 59149-070 CNAE: 7112000

CAT	QUANT	REMUNERAÇÃO SEM 13°	REMUNERAÇÃO 13°	BASE CÁL PREV SOC	BASE CÁL 13° PREV SOC
01	6	16.930,22	0,00	17.400,89	187,72
04	1	1.412,00	0,00	1.412,00	0,00
TOTAIS:	7	18.342,22	0,00	18.812,89	187,72

RESUMO DAS INFORMAÇÕES À PREVIDÊNCIA SOCIAL CONSTANTES NO ARQUIVO SEFIP  
TOMADOR DE SERVIÇOS/OBRA

EMPRESA: CASTRO E ROCHA LTDA  
COMP: 02/2024 COD REC: 150 COD GPS: 2119  
TOMADOR/OBRA: MUNICIPIO DE RIO GRANDE  
LOGRADOURO: BR 101 KM 7 2 199  
CIDADE: PARNAMIRIM

FPAS: 507 OUTRAS ENT: 4163 SIMPLES: 1 RAT: 3.0  
N° DE CONTROLE: DpXKJdt01YA0000-4

N° ARQUIVO: MOW15bDeclK0000-0  
INSCRIÇÃO: 32.185.141/0001-12  
FAP: 2.00 RAT AJUSTADO: 6.00  
INSCRIÇÃO: 900159157875

UF: RN CEP: 59149-070 TELEFONE: 0084 9636 7576  
BAIRRO: EMAUS  
CNAE PREPONDERANTE: 7112000  
CNAE: 7112000

VALOR DEV PREV SOC CALCULADO SEFIP: 7.793.46 CONTRIB SEGURADOS - DEVIDA: 1.751.28  
SALÁRIO FAMÍLIA: 0.00 RECEITA EVENTO DESP/PATROCÍNIO: 0.00  
SALÁRIO MATERNIDADE: 0.00 PERC DE ISENÇÃO DE FILANTROPIA: 0.00  
VALORES PAGOS COOP TRABALHO - SEM ADICIONAL: 0.00 13° SALÁRIO MATERNIDADE: 0.00  
VALORES PAGOS COOP TRABALHO - ADIC. 15 ANOS: 0.00 COM PRODUÇÃO PJ: 0.00  
VALORES PAGOS COOP TRABALHO - ADIC. 20 ANOS: 0.00 COM PRODUÇÃO PF: 0.00  
VALORES PAGOS COOP TRABALHO - ADIC. 25 ANOS: 0.00 VALOR DAS FATURAS EMITIDAS PARA O TOMADOR: 0.00

COMPENSAÇÃO PERÍODO FINAL: VALOR SOLICITADO: 0.00  
PERÍODO INICIAL: VALOR EXCEDENTE AO LIMITE DOS 30%: 0.00  
VALOR ABATIDO: 0.00

RETENÇÃO (LEI 9.711/98) VALOR ABATIDO PELO SEFIP: 0.00 VALOR A COMPENSAR/RESTITUIR: 0.00  
VALOR INFORMADO: 0.00

BASE DE CÁLCULO APOSENTADORIA ESPECIAL/OCORRÊNCIA  
15 ANOS: 0.00 20 ANOS: 0.00 25 ANOS: 0.00  
QUANTIDADE: 0 QUANTIDADE: 0 QUANTIDADE: 0

QUANTIDADE DE MOVIMENTAÇÕES / CÓDIGOS

H :	0	I1:	1	I2:	0	I3:	0	I4:	0	I5:	0	J :	0	K :	0	L :	0	M :	0
N1:	0	N2:	0	N3:	0	O1:	0	O2:	0	O3:	0	P1:	0	P2:	0	P3:	0	Q1:	0
Q2:	0	Q3:	0	Q4:	0	Q5:	0	Q6:	0	Q7:	0	R :	0	R1:	0	R2:	1	S3:	0
T1:	0	T2:	0	U1:	0	U2:	0	U3:	0	U4:	0	W :	0	X :	0	X1:	0	Y :	0
Z1:	0	Z2:	0	Z3:	0	Z4:	0	Z5:	0	Z6:	0	Z7:	0	Z8:	0	Z9:	0	Z10:	0

MINISTÉRIO DO TRABALHO E EMPREGO - MTE  
GFIP - SEFIP 8.40 (06/03/2024) TABELAS 44.0 (25/01/2022)

MINISTÉRIO DA FAZENDA - MF

DATA: 15/03/2024  
HORA: 04:46:50  
PÁG: 0064/0066

RELAÇÃO DOS TRABALHADORES CONSTANTES NO ARQUIVO SEFIP  
RESUMO DO FECHAMENTO - EMPRESA

858600003640 094501802401 318686184833 218514100015  
858000000011 191801802407 318686184035 218514100015

EMPRESA: CASTRO E ROCHA LTDA  
COMP: 02/2024 COD REC: 150 COD GPS: 2119  
TOMADOR/OBRA:

Nº DE CONTROLE: 000r0Ala0eE0000-5  
FPAS: 507 OUTRAS ENT: 4163 SIMPLES: 1

Nº ARQUIVO: MOW15bDeclK0000-0  
INSCRIÇÃO: 32.185.141/0001-12  
FAP: 2.00 RAT AJUSTADO: 6.00  
INSCRIÇÃO:

LOGRADOURO: BR 101 KM 7 2 199  
CIDADE: PARNAMIRIM

UF: RN CEP: 59149-070  
BAIRRO: EMAUS

CNAE PREPONDERANTE: 7112000  
CNAE: 7112000

CAT	QUANT	REMUNERAÇÃO SEM 13°	REMUNERAÇÃO 13°	BASE CÁL PREV SOC	BASE CÁL 13° PREV SOC
01	202	437.354,27	3.027,43	433.041,22	3.218,91
04	4	6.794,14	0,00	6.794,14	0,00
07	8	5.648,00	0,00	5.648,00	0,00
11	2	7.000,00	0,00	7.000,00	0,00
TOTAIS:	216	456.796,41	3.027,43	452.483,36	3.218,91

MINISTÉRIO DO TRABALHO E EMPREGO - MTE  
GFIP - SEFIP 8.40 (06/03/2024) TABELAS 44.0 (25/01/2022)

MINISTÉRIO DA FAZENDA - MF

DATA: 15/03/2024  
HORA: 04:46:50  
PÁG: 0065/0066

RELAÇÃO DOS TRABALHADORES CONSTANTES NO ARQUIVO SEFIP  
RESUMO DO FECHAMENTO - EMPRESA  
FGTS

858600003640 094601802401 318686184833 218514100015  
858000000011 191801802407 318686184035 218514100015

EMPRESA: CASTRO E ROCHA LTDA  
COMP: 02/2024 COD REC: 150  
TOMADOR/OBRA:

Nº DE CONTROLE: 000r0Ala0eE0000-5  
FPAS: 507 OUTRAS ENT: 4163 SIMPLES: 1

Nº ARQUIVO: MOW15bDeclK0000-0  
INSCRIÇÃO: 32.185.141/0001-12  
FAP: 2.00 RAT AJUSTADO: 6.00  
INSCRIÇÃO:

LOGRADOURO: BR 101 KM 7 2 199  
CIDADE: PARNAMIRIM

UF: RN CEP: 59149-070  
BAIRRO: EMAUS

CNAE PREPONDERANTE: 7112000  
CNAE: 7112000

MODALIDADE : "Branco"-RECOLHIMENTO AO FGTS E DECLARAÇÃO À PREVIDÊNCIA

REMUNERAÇÃO SEM 13º SALÁRIO	430.471,46	FGTS - 8% (TX 3%)	5.648,00
REMUNERAÇÃO 13º SALÁRIO	882,55		0,00
QUANTIDADE TRABALHADORES	195		8

VALORES DO FGTS  
DATA DE RECOLHIMENTO 18/03/2024

DEPÓSITO FGTS	ENCARGOS FGTS	CONTRIB SOCIAL	ENCARGOS CONTRIB SOCIAL	TOTAL RECOLHER
34.508,32	1.901,14	0,00	0,00	36.409,46
112,96	6,22	0,00	0,00	119,18

MINISTÉRIO DO TRABALHO E EMPREGO - MTE  
 GFIP - SEFIP 8.40 (06/03/2024) TABELAS 44.0 (25/01/2022)

MINISTÉRIO DA FAZENDA - MF

RESUMO DAS INFORMAÇÕES À PREVIDÊNCIA SOCIAL CONSTANTES NO ARQUIVO SEFIP  
 EMPRESA

DATA: 15/03/2024  
 HORA: 04:46:50  
 PÁG: 0066/0066

EMPRESA: CASTRO E ROCHA LTDA  
 COMP: 02/2024 COD REC:150 COD GPS: 2119  
 TOMADOR/OBRA: FPAS: 507 OUTRAS ENT: 4163 SIMPLES:1 RAT: 3.0

Nº ARQUIVO: MOW15bDeclK0000-0  
 INSCRIÇÃO: 32.185.141/0001-12  
 FAP: 2.00 RAT AJUSTADO: 6.00  
 INSCRIÇÃO:

BAIRRO: EMAUS  
 CEP: 59149-070  
 UF: RN  
 LOGRADOURO: BR 101 KM 7 2 199  
 CIDADE: PARNAMIRIM

TELEFONE: 0084 9636 7576  
 CNAE: 7112000

VALOR DEV PREV SOC CALCULADO SEFIP: 181.958.96 CONTRIB SEGURADOS - DEVIDA: 39.094.05  
 SALÁRIO FAMÍLIA: 1.222.19 RECEITA EVENTO DESP/PATROCÍNIO: 0.00  
 SALÁRIO MATERNIDADE: 0.00 PERC DE ISENÇÃO DE FILANTROPIA: 0.00  
 VALORES PAGOS COOP TRABALHO - SEM ADICIONAL: 0.00 13º SALÁRIO MATERNIDADE: 0.00  
 VALORES PAGOS COOP TRABALHO - ADIC. 15 ANOS: 0.00 COM PRODUÇÃO PJ: 0.00  
 VALORES PAGOS COOP TRABALHO - ADIC. 20 ANOS: 0.00 COM PRODUÇÃO PF: 0.00  
 VALORES PAGOS COOP TRABALHO - ADIC. 25 ANOS: 0.00 VALOR DAS FATURAS EMITIDAS PARA O TOMADOR: 0.00

COMPENSAÇÃO PERÍODO INICIAL: 0.00 VALOR FINAL: 0.00  
 VALOR ABATIDO: 0.00 VALOR A COMPENSAR: 0.00 VALOR EXCEDENTE AO LIMITE DOS 30%: 0.00

RETENÇÃO (LEI 9.711/98) VALOR ABATIDO PELO SEFIP: 180.347.45 VALOR A COMPENSAR/RESTITUIR: 23.190.96  
 VALOR INFORMADO: 157.156.49

BASE DE CÁLCULO APOSENTADORIA ESPECIAL/OCORRÊNCIA 20 ANOS: 0.00 25 ANOS: 0.00  
 15 ANOS: 0.00  
 QUANTIDADE: 0

QUANTIDADE DE MOVIMENTAÇÕES / CÓDIGOS

H :	0	I1:	11	I2:	0	I3:	0	I4:	0	I5:	0	J :	0	K :	4	L :	0	M :	0
N1:	0	N2:	0	N3:	0	O1:	1	O2:	1	O3:	0	P1:	0	P2:	2	P3:	0	Q1:	2
Q2:	0	Q3:	0	Q4:	0	Q5:	0	Q6:	0	Q7:	0	R :	0	R1:	0	S2:	4	S3:	0
T1:	0	T2:	0	U1:	0	U2:	0	U3:	0	U4:	0	W :	0	X :	0	X1:	0	Y :	0
Z1:	0	Z2:	1	Z3:	0	Z4:	2	Z5:	0	Z6:	0	Z6:	0	Z6:	0	Z6:	0	Z6:	0

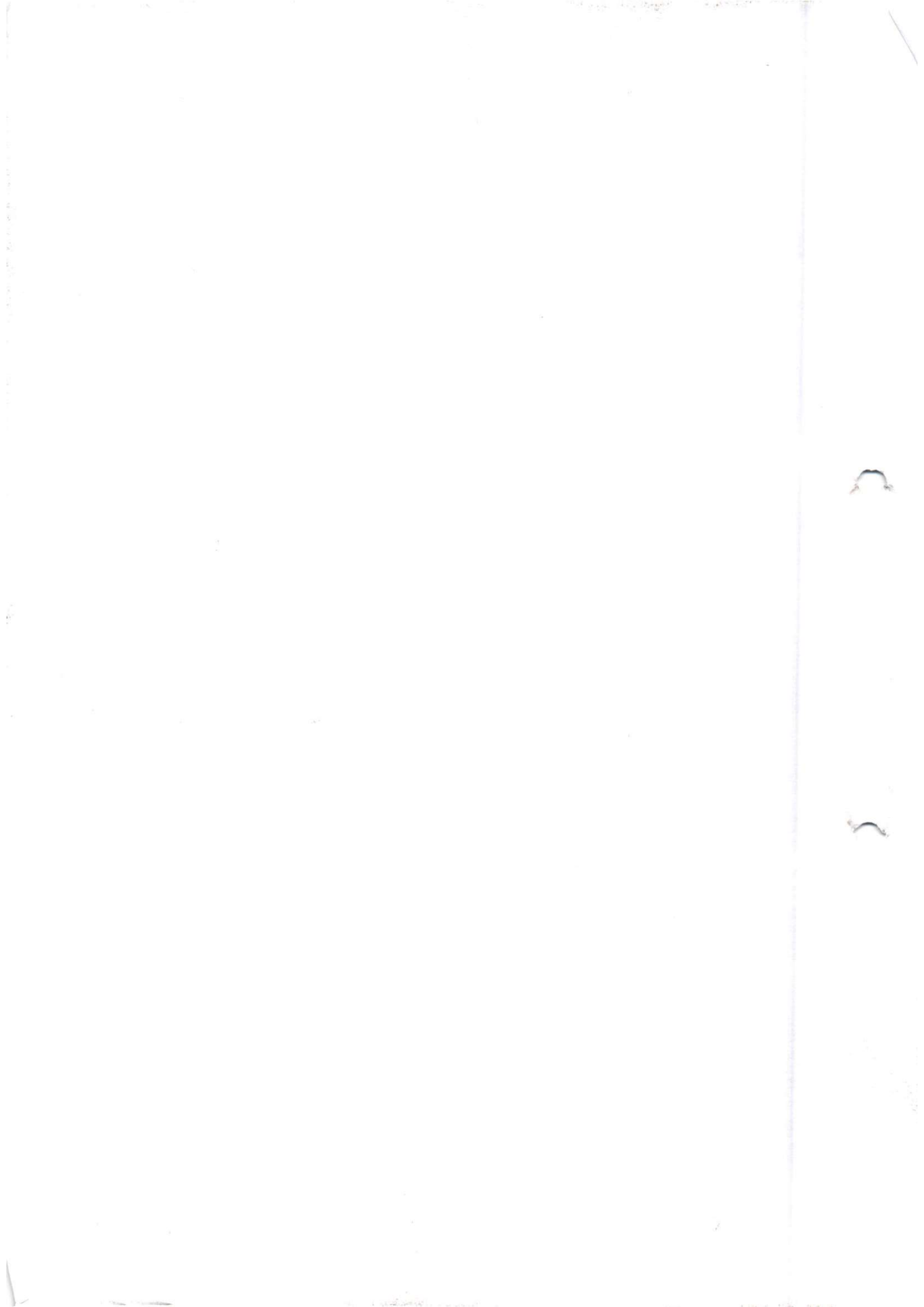

DATA: 15/03/2024  
HORA: 04:46:50  
PÁG: 0037/0066

MINISTÉRIO DA FAZENDA - MF

MINISTÉRIO DO TRABALHO E EMPREGO - MTE  
GFIP - SEFIP 8.40 (06/03/2024) TABELAS 44.0 (25/01/2022)

RELAÇÃO DOS TRABALHADORES CONSTANTES NO ARQUIVO SEFIP  
RESUMO DO FECHAMENTO - TOMADOR DE SERVIÇOS/OBRA

MODALIDADE : "BRANCO"-RECOLHIMENTO AO FGTS E DECLARAÇÃO À PREVIDÊNCIA  
858600003640 094601802401 318686184833 218514100015  
858000000011 191801802407 318686184035 218514100015

Nº ARQUIVO: MOW15bDeclK00000-0  
INSCRIÇÃO: 32.185.141/0001-12  
FAP: 2.00 RAT AJUSTADO: 6.00  
INSCRIÇÃO: 900106246275  
CNAE PREPONDERANTE: 7112000  
CNAE: 7112000

EMPRESA: CASTRO E ROCHA LTDA  
COMP: 02/2024 COD REC: 150  
TOMADOR/OBRA: FGE PE  
LOGRADOURO: BR 101 KM 7 2 199  
CIDADE: PARNAMIRIM

FPAS: 507 OUTRAS ENT: 4163 SIMPLES: 1 RAT: 3.0  
Nº DE CONTROLE: LURPuq3Tn0C0000-7

UF: RN CEP: 59149-070  
BAIRRO: EMAUS

CAT	QUANT	REMUNERAÇÃO SEM 13º	UF: RN	CEP: 59149-070	BAIRRO: EMAUS	Nº DE CONTROLE: LURPuq3Tn0C0000-7	FPAS: 507	OUTRAS ENT: 4163	SIMPLES: 1	RAT: 3.0	INSCRIÇÃO: 900106246275	CNAE PREPONDERANTE: 7112000	CNAE: 7112000	REMUNERAÇÃO 13º	BASE CÁL PREV SOC	BASE CÁL 13º PREV SOC
01	3	7.878,18												0,00	7.878,18	0,00
TOTAIS:	3	7.878,18												0,00	7.878,18	0,00

DATA: 15/03/2024  
HORA: 04:46:50  
PÁG: 0038/0066

MINISTÉRIO DA FAZENDA - MF

MINISTÉRIO DO TRABALHO E EMPREGO - MTE  
GFIP - SEFIP 8.40 (06/03/2024) TABELAS 44.0 (25/01/2022)

RESUMO DAS INFORMAÇÕES À PREVIDÊNCIA SOCIAL CONSTANTES NO ARQUIVO SEFIP  
TOMADOR DE SERVIÇOS/OBRA

Nº ARQUIVO: MOW15bdeclK0000-0-  
INSCRIÇÃO: 32.185.141/0001-12  
FAP: 2.00 RAT AJUSTADO: 6.00  
INSCRIÇÃO: 900106246275  
CNAE PREPONDERANTE: 7112000  
CNAE: 7112000  
EMPRESA: CASTRO E ROCHA LTDA  
COMP: 02/2024 COD REC: 150 COD GPS: 2119  
OUTRAS ENT: 4163 SIMPLES: 1 RAT: 3.0  
TOMADOR/OBRA: FGE PE Nº DE CONTROLE: LUFpug3Th0C0000-7  
LOGRADOURO: BR 101 KM 7 2 199 BAIRRO: EMAUS  
CIDADE: PARNAMIRIM UF: RN CEP: 59149-070 TELEFONE: 0084 9636 7576

VALOR DEV PREV SOC CALCULADO SEFIP: 3.195.84 CONTRIB SEGURADOS - DEVIDA:  
SALÁRIO FAMÍLIA: 0.00 RECEITA EVENTO DESP/PATROCÍNIO:  
SALÁRIO MATERNIDADE: 0.00 PERC DE ISENÇÃO DE FILANTROPIA:  
VALORES PAGOS COOP TRABALHO - SEM ADICIONAL: 0.00 13º SALÁRIO MATERNIDADE:  
VALORES PAGOS COOP TRABALHO - ADIC. 15 ANOS: 0.00 COM PRODUÇÃO PJ:  
VALORES PAGOS COOP TRABALHO - ADIC. 20 ANOS: 0.00 COM PRODUÇÃO PF:  
VALORES PAGOS COOP TRABALHO - ADIC. 25 ANOS: 0.00 VALOR DAS FATURAS EMITIDAS PARA O TOMADOR: 0.00

COMPENSAÇÃO PERÍODO FINAL: VALOR SOLICITADO: 0.00  
PERÍODO INICIAL: VALOR EXCEDENTE AO LIMITE DOS 30%: 0.00  
VALOR ABATIDO: 0.00

RETENÇÃO (LEI 9.711/98) 0.00 VALOR ABATIDO PELO SEFIP: 0.00 VALOR A COMPENSAR/RESTITUIR: 0.00  
VALOR INFORMADO: 0.00

BASE DE CÁLCULO APOSENTADORIA ESPECIAL/OCORRÊNCIA 20 ANOS: 0.00 25 ANOS: 0.00  
15 ANOS: 0.00  
QUANTIDADE: 0 QUANTIDADE: 0

QUANTIDADE DE MOVIMENTAÇÕES / CÓDIGOS

H :	0	I1:	0	I2:	0	I3:	0	I4:	0	I5:	0	J :	0	K :	0	L :	0	M :	0
N1:	0	N2:	0	N3:	0	O1:	0	O2:	0	O3:	0	P1:	0	P2:	0	P3:	0	Q1:	0
Q2:	0	Q3:	0	Q4:	0	Q5:	0	Q6:	0	Q7:	0	R :	0	R1:	0	R2:	0	S3:	0
T1:	0	T2:	0	U1:	0	U2:	0	U3:	0	V3:	0	W :	0	X :	0	X1:	0	Y :	0
Z1:	0	Z2:	0	Z3:	0	Z4:	0	Z5:	0	Z6:	0	Z6:	0	Z6:	0	Z6:	0	Z6:	0

MINISTÉRIO DO TRABALHO E EMPREGO - MTE  
 GFIP - SEFIP 8.40 (06/03/2024) TABELAS 44.0 (25/01/2022)

MINISTÉRIO DA FAZENDA - MF

DATA: 15/03/2024  
 HORA: 04:46:50  
 PAG : 0039/0066

RELACÃO DOS TRABALHADORES CONSTANTES NO ARQUIVO SEFIP  
 MODALIDADE : "BRANCO"-RECOLHIMENTO AO FGTS E DECLARAÇÃO À PREVIDÊNCIA

858600003640 094601802401 318686184833 218514100015  
 858000000011 191801802407 318686184035 218514100015

EMPRESA: CASTRO E ROCHA LTDA  
 COMP: 02/2024 COD REC: 150  
 TOMADOR/OBRA: OBRA PAROBE  
 NOME TRABALHADOR  
 REM SEM 13° SAL

INSCRIÇÃO: 32.185.141/0001-12  
 EPAS: 507 OUTRAS ENT: 4163 SIMPLES: 1 RAT: 3.0  
 EPAP: 2.00 RAT AJUSTADO: 6.00  
 INSCRIÇÃO: 900121632178

REM 13° SAL 0,00  
 BASE CÁL 13° SAL PREV SOC 124.94847.77-1  
 BASE CÁL PREV SOCIAL 0,00

ADMISSÃO CAT OCOR DATA/COD MOVIMENTAÇÃO  
 CONTRIB SEG DEVIDA 04/02/2021 01  
 357,64

DEPÓSITO  
 297,99

CH  
 JAM 09511  
 0,00

HERALDO VICENTE DA SILVA  
 3.724,77

TOTALS DA EMPRESA/TOMADOR 0,00 357,64 297,99 0,00

MINISTÉRIO DO TRABALHO E EMPREGO - MTE  
GFIP - SEFIP 8.40 (06/03/2024) TABELAS 44.0 (25/01/2022)

MINISTÉRIO DA FAZENDA - MF

DATA: 15/03/2024  
HORA: 04:46:50  
PAG: 0040/0066

RELACÃO DOS TRABALHADORES CONSTANTES NO ARQUIVO SEFIP  
RESUMO DO FECHAMENTO - TOMADOR DE SERVIÇOS/OBRA  
MODALIDADE : "BRANCO"-RECOLHIMENTO AO FGTS E DECLARAÇÃO À PREVIDÊNCIA  
85860003640\_094601802401 318686184833 218514100015  
85800000011 191801802407 318686184035 218514100015

EMPRESA: CASTRO E ROCHA LTDA  
COMP: 02/2024 COD REC: 150  
TOMADOR/OBRA: OBRA PAROBE  
LOGRADOURO: BR 101 KM 7 2 199  
CIDADE: FARNAMIRIM  
UF: RN CEP: 59149-070  
BAIRRO: EMAUS  
CNAE PREPONDERANTE: 7112000-  
CNAE: 7112000

Nº ARQUIVO: MOW15bDeclK00000-0  
INSCRIÇÃO: 32.185.141/0001-12  
FAP: 2.00 RAT AJUSTADO: 6.00  
INSCRIÇÃO: 900121632178

FPAS: 507 OUTRAS ENT: 4163 SIMPLES: 1  
Nº DE CONTROLE: Bx09okzwtql0000-0  
RAT: 3.0

CAT	QUANT	REMUNERAÇÃO SEM 13º	UF: RN	CEP: 59149-070	BAIRRO: EMAUS	Nº DE CONTROLE: Bx09okzwtql0000-0	FPAS: 507	OUTRAS ENT: 4163	SIMPLES: 1	RAT: 3.0	INSCRIÇÃO: 900121632178	CNAE PREPONDERANTE: 7112000-	CNAE: 7112000	BASE CÁL 13º	PREV SOC
01	1	3.724,77												3.724,77	0,00
TOTAIS:	1	3.724,77												3.724,77	0,00

DATA: 15/03/2024  
HORA: 04:46:50  
PAG: 0041/0066

MINISTÉRIO DA FAZENDA - MF

MINISTÉRIO DO TRABALHO E EMPREGO - MTE  
GFIP - SEFIP 8.40 (06/03/2024) TABELAS 44.0 (25/01/2022)

RESUMO DAS INFORMAÇÕES À PREVIDÊNCIA SOCIAL CONSTANTES NO ARQUIVO SEFIP  
TOMADOR DE SERVIÇOS/OBRA

EMPRESA: CASTRO E ROCHA LTDA  
COMP: 02/2024 COD REC: 150  
TOMADOR/OBRA: OBRA PAROBE  
LOGRADOURO: BR 101 KM 7 2 199  
CIDADE: FARNAMIRIM  
UF: RN  
CEP: 59149-070  
BAIRRO: EMAUS  
TELEFONE: 0084 9636 7576  
CNAE: 7112000

Nº ARQUIVO: MOW15bDeclK0000-0  
INSCRIÇÃO: 32.185.141/0001-12  
FAP: 2.00 RAT AJUSTADO: 6.00  
INSCRIÇÃO: 900121632178  
CNAE PREPONDERANTE: 7112000

VALOR DEV PREV SOC CALCULADO SEFIP: 1.542.10 CONTRIB SEGURADOS - DEVIDA: 357.64  
SALÁRIO FAMÍLIA: 0.00 RECEITA EVENTO DESP/PATROCÍNIO: 0.00  
SALÁRIO MATERNIDADE: 0.00 PERC DE ISENÇÃO DE FILANTROPIA: 0.00  
VALORES PAGOS COOP TRABALHO - SEM ADICIONAL: 0.00 13º SALÁRIO MATERNIDADE: 0.00  
VALORES PAGOS COOP TRABALHO - ADIC. 15 ANOS: 0.00 COM PRODUÇÃO PJ: 0.00  
VALORES PAGOS COOP TRABALHO - ADIC. 20 ANOS: 0.00 COM PRODUÇÃO PF: 0.00  
VALORES PAGOS COOP TRABALHO - ADIC. 25 ANOS: 0.00 VALOR DAS FATURAS EMITIDAS PARA O TOMADOR: 0.00

COMPENSAÇÃO  
PERÍODO INICIAL: PERÍODO FINAL: VALOR SOLICITADO: 0.00  
VALOR ABATIDO: 0.00 VALOR A COMPENSAR: 0.00 VALOR EXCEDENTE AO LIMITE DOS 30%: 0.00

RETENÇÃO (LEI 9.711/98)  
VALOR INFORMADO: 0.00 VALOR ABATIDO PELO SEFIP: 0.00 VALOR A COMPENSAR/RESTITUIR: 0.00

BASE DE CÁLCULO APOSENTADORIA ESPECIAL/OCORRÊNCIA  
15 ANOS: 0.00 20 ANOS: 0.00  
QUANTIDADE: 0 QUANTIDADE: 0

QUANTIDADE DE MOVIMENTAÇÕES / CÓDIGOS

H :	0	I1:	0	I2:	0	I3:	0	I4:	0	I5:	0	J :	0	K :	0	L :	0	M :	0
N1:	0	N2:	0	N3:	0	O1:	0	O2:	0	O3:	0	P1:	0	P2:	0	P3:	0	Q1:	0
Q2:	0	Q3:	0	Q4:	0	Q5:	0	Q6:	0	Q7:	0	R1:	0	R2:	0	R3:	0	S3:	0
T1:	0	T2:	0	U1:	0	U2:	0	U3:	0	V3:	0	W :	0	X :	0	X1:	0	Y :	0
Z1:	0	Z2:	0	Z3:	0	Z4:	0	Z5:	0	Z6:	0								

MINISTÉRIO DO TRABALHO E EMPREGO - MTE  
 GFIP - SEFIP 8.40 (06/03/2024) TABELAS 44.0 (25/01/2022)

MINISTÉRIO DA FAZENDA - MF

DATA: 15/03/2024  
 HORA: 04:46:50  
 PAG.: 0042/0066

RELACIONAMENTO DOS TRABALHADORES CONSTANTES NO ARQUIVO SEFIP  
 MODALIDADE : "BRANCO"-RECOLHIMENTO AO FGTS E DECLARAÇÃO À PREVIDÊNCIA

858600003640 094601802401 318686184833 218514100015  
 858000000011 191801802407 318686184039 218514100015

EMPRESA: CASTRO E ROCHA LTDA  
 COMP: 02/2024 COD REC:150 COD GPS: 2119 FPAS: 507 OUTRAS ENT: 4163 SIMPLES: 1 RAT: 3.0 INSCRIÇÃO: 32.185.141/0001-12  
 TOMADOR/OBRA: SERVIÇO NACIONAL DE APRENDIZAGEM INDUSTRIAL PIS/PASEP/CI ADMISSÃO CAT OCOR DATA/COD MOVIMENTAÇÃO FAP: 2.00 RAT AJUSTADO: 6.00 INSCRIÇÃO: 900123907276  
 NOME TRABALHADOR REM SEM 13° SAL REM 13° SAL BASE CÁL 13° SAL PREV SOC CONTRIB SEG DEVIDA BASE CÁL PREV SOCIAL CBO JAM  
 STEVEN MATIAS DA SILVA 2.671,24 0,00 162.58788.54-9 0,00 15/09/2020 01 229,54 213,69 09511 0,00

TOTAIS DA EMPRESA/TOMADOR 2.671,24 0,00 229,54 213,69 0,00

MINISTÉRIO DO TRABALHO E EMPREGO - MTE  
GFIP - SEFIP 8.40 (06/03/2024) TABELAS 44.0 (25/01/2022)

MINISTÉRIO DA FAZENDA - MF

DATA: 15/03/2024  
HORA: 04:46:50  
PAG.: 0043/0066

RELAÇÃO DOS TRABALHADORES CONSTANTES NO ARQUIVO SEFIP  
RESUMO DO FECHAMENTO - TOMADOR DE SERVIÇOS/OBRA

MODALIDADE : "BRANCO"-RECOLHIMENTO AO FGTS E DECLARAÇÃO À PREVIDÊNCIA  
858600003640 094601802401 318686184833 218514100015  
858000000011 191801802407 318686184035 218514100015

Nº ARQUIVO: MOW15bdeclK0000-0.  
INSCRIÇÃO: 32.185.141/0001-12  
FAP: 2.00 RAT AJUSTADO: 6.00  
-INSCRIÇÃO: 900123907276  
CNAE PREPONDERANTE: 7112000  
CNAE: 7112000

EMPRESA: CASTRO E ROCHA LTDA  
COMP: 02/2024 COD REC: 150 COD GPS: 2119 FPAS: 507 OUTRAS ENT: 4163 SIMPLES: 1 RAT: 3:0  
TOMADOR/OBRA: SERVIÇO NACIONAL DE APRENDIZAGEM INDUSTR N° DE CONTROLE: NFO5Psuqfvu0000-5  
LOGRADOURO: BR 101 KM 7 2 199 BAIRRO: EMAUS  
CIDADE: FARNAMIRIM UF: RN CEP: 59149-070

CAT QUANT REMUNERAÇÃO SEM 13° REMUNERAÇÃO 13° BASE CÁL PREV SOC BASE CÁL 13° PREV SOC

01	1	2.671,24	0,00	2.671,24	0,00
TOTAIS:	1	2.671,24	0,00	2.671,24	0,00

DATA: 15/03/2024  
HORA: 04:46:50  
PAG: 0044/0066

MINISTÉRIO DA FAZENDA - MF

MINISTÉRIO DO TRABALHO E EMPREGO - MTE  
GFIP - SEFIP 8.40 (06/03/2024) TABELAS 44.0 (25/01/2022)

RESUMO DAS INFORMAÇÕES À PREVIDÊNCIA SOCIAL CONSTANTES NO ARQUIVO SEFIP  
TOMADOR DE SERVIÇOS/OBRA

Nº ARQUIVO: MOW15bDeclK0000-0  
INSCRIÇÃO: 32.185.141/0001-12  
FAP: 2.00 RAT AJUSTADO: 6.00  
INSCRIÇÃO: 900123907276  
CNAE PREPONDERANTE: 7112000  
CNAE: 7112000  
EMPRESA: CASTRO E ROCHA LTDA  
COMP: 02/2024 COD REC: 150  
COD GPS: 2119  
FPAS: 507  
OUTRAS ENT: 4163  
SIMPLES: 1  
RAT: 3.0  
TOMADOR/OBRA: SERVIÇO NACIONAL DE APRENDIZAGEM INDUSTRIAL Nº DE CONTROLE: NFO5PsuqFvU0000-5  
LOGRADOURO: BR 101 KM 7 2 199  
CIDADE: PARNAMIRIM  
UF: RN  
CEP: 59149-070  
TELEFONE: 0084 9636 7576  
BAIRRO: EMAUS

VALOR DEV PREV SOC CALCULADO SEFIP: 1.078.98 CONTRIB SEGURADOS - DEVIDA: 229.54  
SALÁRIO FAMÍLIA: 0.00 RECEITA EVENTO DESP/PATROCÍNIO: 0.00  
SALÁRIO MATERNIDADE: 0.00 PERC DE ISENÇÃO DE FILANTROPIA: 0.00  
VALORES PAGOS COOP TRABALHO - SEM ADICIONAL: 0.00 13º SALÁRIO MATERNIDADE: 0.00  
VALORES PAGOS COOP TRABALHO - ADIC. 15 ANOS: 0.00 COM PRODUÇÃO PJ: 0.00  
VALORES PAGOS COOP TRABALHO - ADIC. 20 ANOS: 0.00 COM PRODUÇÃO PF: 0.00  
VALORES PAGOS COOP TRABALHO - ADIC. 25 ANOS: 0.00 VALOR DAS FATURAS EMITIDAS PARA O TOMADOR: 0.00

COMPENSAÇÃO  
PERÍODO INICIAL: VALOR SOLICITADO: 0.00  
VALOR ABATIDO: 0.00 VALOR EXCEDENTE AO LIMITE DOS 30%: 0.00

RETENÇÃO (LEI 9.711/98)  
VALOR INFORMADO: 0.00 VALOR ABATIDO PELO SEFIP: 0.00 VALOR A COMPENSAR/RESTITUIR: 0.00

BASE DE CÁLCULO APOSENTADORIA ESPECIAL/OCORRÊNCIA  
15 ANOS: 0.00 20 ANOS: 0.00  
QUANTIDADE: 0 QUANTIDADE: 0

QUANTIDADE DE MOVIMENTAÇÕES / CÓDIGOS																			
H :	0	I1:	0	I2:	0	I3:	0	I4:	0	I5:	0	J :	0	K :	0	L :	0	M :	0
N1:	0	N2:	0	N3:	0	O1:	0	O2:	0	O3:	0	P1:	0	P2:	0	P3:	0	Q1:	0
Q2:	0	Q3:	0	Q4:	0	Q5:	0	Q6:	0	Q7:	0	R1:	0	R2:	0	R3:	0	S3:	0
T1:	0	T2:	0	U1:	0	U2:	0	U3:	0	V3:	0	W :	0	X :	0	X1:	0	Y :	0
Z1:	0	Z2:	0	Z3:	0	Z4:	0	Z5:	0	Z6:	0	Z6:	0	Z6:	0	Z6:	0	Z6:	0

MINISTÉRIO DO TRABALHO E EMPREGO - MTE  
 GFIP - SEFIP 8.40 (06/03/2024) TABELAS 44.0 (25/01/2022)

MINISTÉRIO DA FAZENDA - MF

DATA: 15/03/2024  
 HORA: 04:46:50  
 PAG: 0045/0066

RELACÃO DOS TRABALHADORES CONSTANTES NO ARQUIVO SEFIP  
 MODALIDADE : "BRANCO"-RECOLHIMENTO AO FGTS E DECLARAÇÃO À PREVIDÊNCIA

85860003640 094601802401 318686184833 218514100015  
 858000000011 191801802407 318686184035 218514100015

EMPRESA: CASTRO E ROCHA LTDA  
 COMP: 02/2024 COD REC:150  
 TOMADOR/OBRA: FGE RN  
 NOME TRABALHADOR  
 REM SEM 13° SAL

EMPRESA: CASTRO E ROCHA LTDA  
 COMP: 02/2024 COD REC:150  
 TOMADOR/OBRA: FGE RN  
 NOME TRABALHADOR  
 REM SEM 13° SAL

EMPRESA: CASTRO E ROCHA LTDA  
 COMP: 02/2024 COD REC:150  
 TOMADOR/OBRA: FGE RN  
 NOME TRABALHADOR  
 REM SEM 13° SAL

INSCRIÇÃO: 32.185.141/0001-12  
 FAF: 2.00 RAT AJUSTADO: 6.00  
 INSCRIÇÃO: 900128877372

FPAS: 507 OUTRAS ENT: 4163 SIMPLES: 1 RAT: 3.0  
 CONTRIB SEG DEVIDA  
 ADMISSÃO CAT OCOR DATA/COD MOVIMENTAÇÃO DEPÓSITO  
 PIS/PASEP/CI  
 BASE CÁL 13° SAL PREV SOC  
 BASE CÁL PREV SOCIAL

REM 13° SAL  
 REM 13° SAL  
 REM 13° SAL

07/10/2020 01  
 23/08/2022 04  
 23/08/2022 04

122.38845.16-1  
 130.71755.64-2  
 108,90

193,21  
 112,97

07822  
 0,00  
 07156  
 0,00

TOTAIS DA EMPRESA/TOMADOR 0,00 308,07 306,18 0,00

MINISTÉRIO DO TRABALHO E EMPREGO - MTE  
GFIP - SEFIP 8.40 (06/03/2024) TABELAS 44.0 (25/01/2022)

MINISTÉRIO DA FAZENDA - MF

DATA: 15/03/2024  
HORA: 04:46:50  
PAG: 0046/0066

RELACÃO DOS TRABALHADORES CONSTANTES NO ARQUIVO SEFIP  
RESUMO DO FECHAMENTO - TOMADOR DE SERVIÇOS/OBRA  
MODALIDADE : "BRANCO"-RECOLHIMENTO AO FGTS E DECLARAÇÃO À PREVIDENCIA  
85860003640 094601802401 318686184833 218514100015  
858000300011 191801802407 318686184035 218514100015

EMPRESA: CASTRO E ROCHA LTDA  
COMP: 02/2024 COD REC:150 COD GPS: 2119 FPAS: 507 OUTRAS ENT: 4163 SIMPLES: 1 RAT: 3.0  
TOMADOR/OBRA: FGE RN N° DE CONTROLE: HGAmsyAosju00000-3  
LOGRADOURO: BR 101 KM 7 2 199 BAIRRO: EMAUS  
CIDADE: PARNAMIRIM UF: RN CEP: 59149-070

N° ARQUIVO: MOW15bdeclK0000-0  
INSCRIÇÃO: 32.185.141/0001-12  
FAP: 2.00 RAT AJUSTADO: 6.00  
INSCRIÇÃO: 900128877372  
CNAE PREPONDERANTE: 7112000  
CNAE: 7112000

CAT	QUANT	REMUNERAÇÃO SEM 13°	REMUNERAÇÃO 13°	BASE CÁL. PREV SOC	BASE CÁL 13° PREV SOC
01	1	2.415,06	0,00	2.415,06	0,00
04	1	1.412,00	0,00	1.412,00	0,00
TOTAIS:	2	3.827,06	0,00	3.827,06	0,00

MINISTÉRIO DO TRABALHO E EMPREGO - MTE  
GFIP - SEFIP 8.40 (06/03/2024) TABELAS 44.0 (25/01/2022)

MINISTÉRIO DA FAZENDA - MF

DATA: 15/03/2024  
HORA: 04:46:50  
PAG.: 0047/0066

RESUMO DAS INFORMAÇÕES À PREVIDÊNCIA SOCIAL CONSTANTES NO ARQUIVO SEFIP  
TOMADOR DE SERVIÇOS/OBRA

EMPRESA: CASTRO E ROCHA LTDA  
COMP: 02/2024 COD REC: 150 COD GPS: 2119 FPAS: 507 OUTRAS ENT: 4163 SIMPLES: 1 RAT: 3.0  
TOMADOR/OBRA: FGE RN Nº DE CONTROLE: HGAmsyAcsjU0000-3 Nº ARQUIVO: MCW15bdeclK0000-0  
LOGRADOURO: BR 101 KM 7 2 199 UF: RN CEP: 59149-070 BAIRRO: EMAUS TELEFONE: 0084 9636 7576 CNAE: 7112000  
CIDADE: PARNAMIRIM

VALOR DEV PREV SOC CALCULADO SEFIP: 1.400.98 CONTRIB SEGURADOS - DEVIDA: 308.07  
SALÁRIO FAMÍLIA: 124.08 RECEITA EVENTO DESP/PATROCÍNIO: 0.00  
SALÁRIO MATERNIDADE: 0.00 PERC DE ISENÇÃO DE FILANTROPIA: 0.00  
VALORES PAGOS COOP TRABALHO - SEM ADICIONAL: 0.00 13º SALÁRIO MATERNIDADE: 0.00  
VALORES PAGOS COOP TRABALHO - ADIC. 15 ANOS: 0.00 COM PRODUÇÃO PJ: 0.00  
VALORES PAGOS COOP TRABALHO - ADIC. 20 ANOS: 0.00 COM PRODUÇÃO PF: 0.00  
VALORES PAGOS COOP TRABALHO - ADIC. 25 ANOS: 0.00 VALOR DAS FATURAS EMITIDAS PARA O TOMADOR: 0.00

COMPENSAÇÃO PERÍODO FINAL: VALOR SOLICITADO: 0.00  
PERÍODO INICIAL: VALOR EXCEDENTE AO LIMITE DOS 30%: 0.00  
VALOR ABATIDO: 0.00

RETENÇÃO (LEI 9.711/98) VALOR ABATIDO PELO SEFIP: 0.00 VALOR A COMPENSAR/RESTITUIR: 0.00  
VALOR INFORMADO: 0.00

BASE DE CÁLCULO APOSENTADORIA ESPECIAL/OCORRÊNCIA 20 ANOS: 0.00 25 ANOS: 0.00  
15 ANOS: 0.00 QUANTIDADE: 0 QUANTIDADE: 0

QUANTIDADE DE MOVIMENTAÇÕES / CÓDIGOS

H :	0	I1:	0	I2:	0	I3:	0	I4:	0	I5:	0	J :	0	K :	0	L :	0	M :	0
N1:	0	N2:	0	N3:	0	O1:	0	O2:	0	O3:	0	P1:	0	P2:	0	P3:	0	Q1:	0
Q2:	0	Q3:	0	Q4:	0	Q5:	0	Q6:	0	Q7:	0	R :	0	R1:	0	S2:	1	S3:	0
T1:	0	T2:	0	U1:	0	U2:	0	U3:	0	V3:	0	W :	0	X :	0	X1:	0	Y :	0
Z1:	0	Z2:	0	Z3:	0	Z4:	0	Z5:	0	Z6:	0	Z6:	0	Z6:	0	Z6:	0	Z6:	0

MINISTÉRIO DO TRABALHO E EMPREGO - MTE  
 GFIP - SEFIP 8.40 (06/03/2024) TABELAS 44.0 (25/01/2022)

MINISTÉRIO DA FAZENDA - MF

DATA: 15/03/2024  
 HORA: 04:46:50  
 PAG: 0048/0066

RELACÃO DOS TRABALHADORES COM GRRF CONSTANTES NO ARQUIVO SEFIP  
 MODALIDADE : "BRANCO"-RECOLHIMENTO AO FGTS E DECLARAÇÃO À PREVIDÊNCIA

858600003640 094601802401 318686184833 218514100015  
 858000000011 191801802407 318686184035 218514100015

EMPRESA: CASTRO E ROCHA LTDA  
 COMP: 02/2024 COD REC:150  
 TOMADOR/OBRA: SEDUH PE

EMPRESA: CASTRO E ROCHA LTDA  
 COMP: 02/2024 COD REC:150  
 COD GPS: 2119  
 FPAS: 507  
 OUTRAS ENT: 4163  
 SIMPLES: 1  
 RAT: 3.0  
 INSCRIÇÃO: 32.185.141/0001-12  
 FAP: 2.00  
 RAT AJUSTADO: 6.00  
 -INSCRIÇÃO: 900128878573

NOME TRABALHADOR  
 REM SEM 13° SAL

REM 13° SAL  
 REM SEM 13° SAL

BASE CÁL 13° SAL  
 BASE CÁL PREV SOCIAL

PIS/PASEP/CI  
 CONTRIB SEG DEVIDA

ADMISSÃO  
 DATA/COD MOVIMENTAÇÃO

CAT  
 DEPOSITO

CBO  
 JAM

117,67  
 190,67  
 162.86510.57-6  
 117,67  
 203.44776.10-1  
 190,67  
 23/11/2023  
 14/09/2022  
 01  
 01  
 09/02/2024  
 14/02/2024  
 I1  
 I1  
 07170  
 07102

GLEYDSON PEREIRA DE SANTANA  
 282,40  
 1.067,73  
 30,00  
 94,37  
 0,00  
 0,00

JAIRO RAMOS FERREIRA  
 190,67  
 203.44776.10-1  
 190,67  
 14/09/2022  
 01  
 14/02/2024  
 I1  
 07102

MINISTÉRIO DO TRABALHO E EMPREGO - MTE  
 GFIP - SEFIP 8.40 (06/03/2024) TABELAS 44.0 (25/01/2022)

MINISTÉRIO DA FAZENDA - MF

DATA: 15/03/2024  
 HORA: 04:46:50  
 PAG: 0049/0066

RELACÃO DOS TRABALHADORES CONSTANTES NO ARQUIVO SEFIP  
 MODALIDADE : "BRANCO"-RECOLHIMENTO AO FGTS E DECLARAÇÃO À PREVIDÊNCIA

858600003640 094601802401 318686184833 218514100015  
 858000000011 191801802407 318686184035 218514100015

EMPRESA: CASTRO E ROCHA LTDA  
 COMP: 02/2024 COD REC:150  
 TOMADOR/OBRA: SEDUH PE

COD GPS: 2119  
 FPAS: 507  
 OUTRAS ENT: 4163  
 SIMPLES: 1  
 RAT: 3.0

INSCRIÇÃO: 32.185.141/0001-12  
 FAP: 2.00  
 RAT AJUSTADO: 6.00  
 INSCRIÇÃO: 900128878573

CEB	JAM	DEPÓSITO	DATA/COD MOVIMENTAÇÃO	CAT	OCOR	ADMISSÃO	CONTRIB SEG DEVIDA	PIS/PASEP/CI	BASE CÁL 13º SAL PREV SOC	REM 13º SAL	BASE CÁL PREV SOCIAL	CONTRIB	DATA	OCOR	RAT	INSCRIÇÃO
07152	0,00	164,38	01/02/2024	01		01/02/2024	137.31377.45-3	0,00	0,00	0,00	166,75	01/02/2024	01			07152
07170	0,00	112,96	23/11/2023	01		23/11/2023	138.73198.45-1	0,00	0,00	0,00	108,90	23/11/2023	01			07170
05174	0,00	139,34	14/09/2022	01		14/09/2022	121.50147.73-6	0,00	0,00	0,00	138,56	14/09/2022	01			05174
07170	0,00	123,73	14/09/2022	01		14/09/2022	122.43865.16-7	0,00	0,00	0,00	121,01	14/09/2022	01			07170
07152	0,00	164,38	04/12/2023	01		04/12/2023	161.66509.27-9	0,00	0,00	0,00	166,75	04/12/2023	01			07152
07170	0,00	112,96	18/01/2024	01		18/01/2024	271.39478.43-6	0,00	0,00	0,00	108,90	18/01/2024	01			07170
07170	0,00	112,96	18/01/2024	01		18/01/2024	203.09682.75-9	0,00	0,00	0,00	108,90	18/01/2024	01			07170
07170	0,00	45,36	20/02/2024	01		20/02/2024	162.53995.22-8	0,00	0,00	0,00	42,53	20/02/2024	01			07170
07156	0,00	112,96	02/10/2023	01		02/10/2023	160.57268.62-9	0,00	0,00	0,00	108,90	02/10/2023	01			07156
07152	0,00	164,38	19/01/2024	01		19/01/2024	135.13174.45-3	0,00	0,00	0,00	166,75	19/01/2024	01			07152
07156	0,00	123,72	23/11/2023	01		23/11/2023	236.01807.93-5	0,00	0,00	0,00	121,01	23/11/2023	01			07156

TOTAIS DA EMPRESA/TOMADOR 308,34 1.483,33 1.377,13 0,00

MINISTÉRIO DO TRABALHO E EMPREGO - MTE  
 GFIP - SEFIP 8.40 (06/03/2024) TABELAS 44.0 (25/01/2022)

MINISTÉRIO DA FAZENDA - MF

DATA: 15/03/2024  
 HORA: 04:46:50  
 PAG: 0050/0066

RELACÃO DOS TRABALHADORES CONSTANTES NO ARQUIVO SEFIP  
 RESUMO DO FECHAMENTO - TOMADOR DE SERVIÇOS/OBRA  
 MODALIDADE : "BRANCO"-RECOLHIMENTO AO FGTS E DECLARAÇÃO À PREVIDÊNCIA  
 858600003640 094601802401 318686184833 218514100015  
 858000000011 191801802407 318686184035 218514100015

EMPRESA: CASTRO E ROCHA LTDA  
 COMP: 02/2024 COD REC: 150 COD GPS: 2119 FPAS: 507 OUTRAS ENT: 4163 SIMPLES: 1 RAT: 3.0  
 TOMADOR/OBRA: SEDUH PE N° DE CONTROLE: Hnobl0201td0000-8  
 LOGRADOURO: BR 101 KM 7 2 199 BAIRRO: EMAUS  
 CIDADE: FARNAMIRIM UF: RN CEP: 59149-070  
 N° ARQUIVO: MOW15bDeclK0000-0  
 INSCRIÇÃO: 32.185.141/0001-12  
 FAP: 2.00 RAT AJUSTADO: 6.00  
 INSCRIÇÃO: 900128878573  
 CNAE PREPONDERANTE: 7112000  
 CNAE: 7112000

CAT	QUANT	REMUNERAÇÃO SEM 13°	UF: RN	CEP: 59149-070	REMUNERAÇÃO 13°	BASE CÁL PREV SOC	BASE CÁL 13° PREV SOC
01	13	17.214,32			0,00	18.564,45	308,34
TOTAIS:	13	17.214,32			0,00	18.564,45	308,34

DATA: 15/03/2024  
HORA: 04:46:50  
PAG: 0051/0066

MINISTÉRIO DA FAZENDA - MF

MINISTÉRIO DO TRABALHO E EMPREGO - MTE  
GFIP - SEFIP 8.40 (06/03/2024) TABELAS 44.0 (25/01/2022)

RESUMO DAS INFORMAÇÕES À PREVIDÊNCIA SOCIAL CONSTANTES NO ARQUIVO SEFIP  
TOMADOR DE SERVIÇOS/OBRA

Nº ARQUIVO: MOW15bdeclK0000-0  
INSCRIÇÃO: 32.185.141/0001-12  
FAP: 2.00 RAT AJUSTADO: 6.00  
INSCRIÇÃO: 900128878573  
CNAE PREPONDERANTE: 7112000  
CNAE: 7112000  
EMPRESA: CASTRO E ROCHA LTDA  
COMP: 02/2024 COD REC:150 COD GPS: 2119  
OUTRAS ENT: 4163 SIMPLES: 1 RAT: 3.0  
TOMADOR/OBRA: SEDUH PE Nº DE CONTROLE: HMOBLo201tD0000-8  
LOGRADOURO: BR 101 KM 7 2 199  
CIDADE: PARNAMIRIM UF: RN CEP: 59149-070  
BAIRRO: EMAUS TELEFONE: 0084 9636 7576

VALOR DEV PREV SOC CALCULADO SEFIP: 7.151.91 CONTRIB SEGURADOS - DEVIDA: 1.483.33  
SALÁRIO FAMÍLIA: 332.95 RECEITA EVENTO DESP/PATROCÍNIO: 0.00  
SALÁRIO MATERNIDADE: 0.00 PERC DE ISENÇÃO DE FILANTROPIA: 0.00  
VALORES PAGOS COOP TRABALHO - SEM ADICIONAL: 0.00 13º SALÁRIO MATERNIDADE: 0.00  
VALORES PAGOS COOP TRABALHO - ADIC. 15 ANOS: 0.00 COM PRODUÇÃO PJ: 0.00  
VALORES PAGOS COOP TRABALHO - ADIC. 20 ANOS: 0.00 COM PRODUÇÃO PF: 0.00  
VALORES PAGOS COOP TRABALHO - ADIC. 25 ANOS: 0.00 VALOR DAS FATURAS EMITIDAS PARA O TOMADOR: 0.00

COMPENSAÇÃO PERÍODO FINAL: VALOR SOLICITADO: 0.00  
PERÍODO INICIAL: VALOR EXCEDENTE AO LIMITE DOS 30%: 0.00  
VALOR ABATIDO: 0.00

RETENÇÃO (LEI 9.711/98) VALOR ABATIDO PELO SEFIP: 0.00  
VALOR INFORMADO: VALOR A COMPENSAR/RESTITUIR: 0.00

BASE DE CÁLCULO APOSENTADORIA ESPECIAL/OCORRÊNCIA  
15 ANOS: 0.00 20 ANOS: 0.00  
QUANTIDADE: 0 QUANTIDADE: 0

QUANTIDADE DE MOVIMENTAÇÕES / CÓDIGOS

H :	0	I1:	2	I2:	0	I3:	0	I4:	0	I5:	0	J :	0	K :	0	L :	0	M :	0
N1:	0	N2:	0	N3:	0	O1:	0	O2:	0	O3:	0	P1:	0	P2:	0	P3:	0	Q1:	0
Q2:	0	Q3:	0	Q4:	0	Q5:	0	Q6:	0	Q7:	0	R1:	0	R2:	0	R3:	0	S3:	0
T1:	0	T2:	0	U1:	0	U2:	0	U3:	0	V3:	0	W :	0	X :	0	X1:	0	Y :	0
Z1:	0	Z2:	0	Z3:	0	Z4:	0	Z5:	0	Z6:	0	Z6:	0	Z6:	0	Z6:	0	Z6:	0

MINISTÉRIO DO TRABALHO E EMPREGO - MTE  
 GFIP - SEFIP 8.40 (06/03/2024) TABELAS 44.0 (25/01/2022)

MINISTÉRIO DA FAZENDA - MF

DATA: 15/03/2024  
 HORA: 04:46:50  
 PAG.: 0052/0066

RELACIONAMENTO DOS TRABALHADORES CONSTANTES NO ARQUIVO SEFIP  
 MODALIDADE : "BRANCO"-RECOLHIMENTO AO FGTS E DECLARAÇÃO À PREVIDÊNCIA

85860003640 094601802401 318686184833 218514100015  
 858000000011 191801802407 318686184035 218514100015

EMPRESA: CASTRO E ROCHA LTDA  
 COMP: 02/2024 COD REC: 150 COD GPS: 2119  
 TOMADOR/OBRA: MUNICIPIO DE OLINDA

EMPRESA: CASTRO E ROCHA LTDA  
 COMP: 02/2024 COD REC: 150 COD GPS: 2119  
 TOMADOR/OBRA: MUNICIPIO DE OLINDA

EMPRESA: CASTRO E ROCHA LTDA  
 COMP: 02/2024 COD REC: 150 COD GPS: 2119  
 TOMADOR/OBRA: MUNICIPIO DE OLINDA

EMPRESA: CASTRO E ROCHA LTDA  
 COMP: 02/2024 COD REC: 150 COD GPS: 2119  
 TOMADOR/OBRA: MUNICIPIO DE OLINDA

EMPRESA: CASTRO E ROCHA LTDA  
 COMP: 02/2024 COD REC: 150 COD GPS: 2119  
 TOMADOR/OBRA: MUNICIPIO DE OLINDA

EMPRESA: CASTRO E ROCHA LTDA  
 COMP: 02/2024 COD REC: 150 COD GPS: 2119  
 TOMADOR/OBRA: MUNICIPIO DE OLINDA

EMPRESA: CASTRO E ROCHA LTDA  
 COMP: 02/2024 COD REC: 150 COD GPS: 2119  
 TOMADOR/OBRA: MUNICIPIO DE OLINDA

EMPRESA: CASTRO E ROCHA LTDA  
 COMP: 02/2024 COD REC: 150 COD GPS: 2119  
 TOMADOR/OBRA: MUNICIPIO DE OLINDA

EMPRESA: CASTRO E ROCHA LTDA  
 COMP: 02/2024 COD REC: 150 COD GPS: 2119  
 TOMADOR/OBRA: MUNICIPIO DE OLINDA

EMPRESA: CASTRO E ROCHA LTDA  
 COMP: 02/2024 COD REC: 150 COD GPS: 2119  
 TOMADOR/OBRA: MUNICIPIO DE OLINDA

EMPRESA: CASTRO E ROCHA LTDA  
 COMP: 02/2024 COD REC: 150 COD GPS: 2119  
 TOMADOR/OBRA: MUNICIPIO DE OLINDA

EMPRESA: CASTRO E ROCHA LTDA  
 COMP: 02/2024 COD REC: 150 COD GPS: 2119  
 TOMADOR/OBRA: MUNICIPIO DE OLINDA

TOTAIS DA EMPRESA/TOMADOR  
 8.855,92

0,00

799,15

708,47

0,00

INSCRIÇÃO: 32.185.141/0001-12  
 FAP: 2.00 RAT AJUSTADO: 6.00  
 INSCRIÇÃO: 900138083279

RAT: 3.0  
 SIMPLES: 1  
 OUTRAS ENT: 4163  
 EPAS: 507

ADMISSÃO  
 CONTRIB SEG DEVIDA

PIS/PASEP/CI  
 BASE CÁL 13º SAL PREV SOC  
 BASE CÁL PREV SOCIAL

REM 13º SAL  
 REM SEM 13º SAL

DATA/COD MOVIMENTAÇÃO  
 DEPOSITO

CBO  
 JAM

EMPRESA	COMP	COD REC	COD GPS	REM 13º SAL	REM SEM 13º SAL	PIS/PASEP/CI	BASE CÁL 13º SAL PREV SOC	BASE CÁL PREV SOCIAL	ADMISSÃO	CONTRIB SEG DEVIDA	OUTRAS ENT	EPAS	SIMPLES	RAT	DATA/COD MOVIMENTAÇÃO	DEPOSITO	CBO	JAM
ANDRE LUIZ BRAGA DA SILVA				0,00	2.284,68	212.02009.97-4	0,00	0,00	14/12/2022	187,44	4163	507	1	3.0	14/12/2022	182,77	07156	0,00
ANTONIO LEONARDO DE BRITO SILVA				0,00	2.671,24	128.63098.64-2	0,00	0,00	01/02/2019	229,54	4163	507	1	3.0	01/02/2019	213,70	09511	0,00
JOSE RUBENALDO DA SILVA				0,00	3.900,00	204.22997.96-4	0,00	0,00	09/11/2020	382,17	4163	507	1	3.0	09/11/2020	312,00	03131	0,00

MINISTÉRIO DO TRABALHO E EMPREGO - MTE  
 GFIP - SEFIP 8.40 (06/03/2024) TABELAS 44.0 (25/01/2022)

MINISTÉRIO DA FAZENDA - MF

DATA: 15/03/2024  
 HORA: 04:46:50  
 PÁG.: 0053/0066

RELACÃO DOS TRABALHADORES CONSTANTES NO ARQUIVO SEFIP  
 RESUMO DO FECHAMENTO - TOMADOR DE SERVIÇOS/OBRA

MODALIDADE : "BRANCO"-RECOLHIMENTO AO EGTS E DECLARAÇÃO À PREVIDÊNCIA  
 858600003640 094601802401 318686184833 218514100015  
 858000000011 191801802407 318686184035 218514100015

Nº ARQUIVO: MOW15bDeclK0000-0  
 INSCRIÇÃO: 32.185.141/0001-12  
 FAP: 2.00 RAT AJUSTADO: 6.00  
 INSCRIÇÃO: 900138083279  
 CNAE PREPONDERANTE: 7112000  
 CNAE: 7112000

EMPRESA: CASTRO E ROCHA LTDA  
 COMP: 02/2024 COD REC: 150 COD GPS: 2119 FPAS: 507 OUTRAS ENT: 4163 SIMPLES: 1 RAT: 3.0  
 TOMADOR/OBRA: MUNICIPIO DE OLINDA  
 Nº DE CONTROLE: 0y0gRy0u6Ee0000-4  
 LOGRADUORO: BR 101 KM 7 2 199 BAIRRO: EMAUS  
 CIDADE: PARNAMIRIM UF: RN CEP: 59149-070

CAT	QUANT	REMUNERAÇÃO SEM 13º	REMUNERAÇÃO 13º	BASE CÁL PREV SOC	BASE CÁL 13º PREV SOC
01	3	8.855,92	0,00	8.855,92	0,00
TOTAIS:	3	8.855,92	0,00	8.855,92	0,00

CASTRO E ROCHA LTDA CNPJ: 32.185.141/0001-12		CC: OBRAS Mensalista	Folha Mensal Fevereiro de 2024	
Código	Nome do Funcionário	CBO	Departamento	Fórmula
76	JULIA CAROLINE DE SENA SOARES AUXILIAR DE ESCRITÓRIO	411005	1	1
		Admissão:	20/01/2021	

Código	Descrição	Referência	Vencimentos	Descontos	
8781	DIAS NORMAIS	30,00	1.940,00		
998	I.N.S.S.	7,91		153,42	
			Total de Vencimentos	Total de Descontos	
			1.940,00	153,42	
			Valor Líquido →	1.786,58	
Salário Base	Sal. Contr. INSS	Base Calc. FGTS	FGTS do Mês	Base Calc. IRRF	Faixa IRRF
1.940,00	1.940,00	1.940,00	155,20	1.786,58	0,00

Declaro ter recebido a importância líquida discriminada neste recibo.

Assinatura do Funcionário

Data

CASTRO E ROCHA LTDA CNPJ: 32.185.141/0001-12		CC: OBRAS Mensalista	Folha Mensal Fevereiro de 2024	
Código	Nome do Funcionário	CBO	Departamento	Fórmula
76	JULIA CAROLINE DE SENA SOARES AUXILIAR DE ESCRITÓRIO	411005	1	1
		Admissão:	20/01/2021	

Código	Descrição	Referência	Vencimentos	Descontos	
8781	DIAS NORMAIS	30,00	1.940,00		
998	I.N.S.S.	7,91		153,42	
			Total de Vencimentos	Total de Descontos	
			1.940,00	153,42	
			Valor Líquido →	1.786,58	
Salário Base	Sal. Contr. INSS	Base Calc. FGTS	FGTS do Mês	Base Calc. IRRF	Faixa IRRF
1.940,00	1.940,00	1.940,00	155,20	1.786,58	0,00

Declaro ter recebido a importância líquida discriminada neste recibo.

Assinatura do Funcionário

Data

MINISTÉRIO DO TRABALHO E EMPREGO - MTE  
GFIP - SEFIP 8.40 (06/03/2024) TABELAS 44.0 (25/01/2022)

MINISTÉRIO DA FAZENDA - MF

DATA: 15/03/2024  
HORA: 04:46:50  
PÁG: 0016/0066

RELACÃO DOS TRABALHADORES CONSTANTES NO ARQUIVO SEFIP  
RESUMO DO FECHAMENTO - TOMADOR DE SERVIÇOS/OBRA  
MODALIDADE : "BRANCO"-RECOLHIMENTO AO FGTS E DECLARAÇÃO À PREVIDÊNCIA  
858600003640 094601802401 318686184833 218514100015  
858000000011 191801802407 318686184035 218514100015

Nº ARQUIVO: MOW15bDeclK0000-0  
INSCRIÇÃO: 32.185.141/0001-12  
FAP: 2.00 RAT AJUSTADO: 6.00  
INSCRIÇÃO: 27.142.058/0017-93  
CNAE PREPONDERANTE: 7112000  
CNAE: 7112000-

EMPRESA: CASTRO E ROCHA LTDA  
COMP: 02/2024 COD REC: 150  
TOMADOR/OBRA: VITORIA ES  
LOGRADOURO: BR 101 KM 7 2 199  
CIDADE: PARNAMIRIM  
UF: RN CEP: 59149-070  
BAIRRO: EMAUS

CAT	QUANT	REMUNERAÇÃO SEM 13°	UF: RN	CEP: 59149-070	REMUNERAÇÃO 13°	BASE CÁL PREV SOC	BASE CÁL 13° PREV SOC
01	41	75.623,34			882,55	78.205,94	1.822,63
TOTAIS:	41	75.623,34			882,55	78.205,94	1.822,63

RESUMO DAS INFORMAÇÕES À PREVIDÊNCIA SOCIAL CONSTANTES NO ARQUIVO SEFIP  
 TOMADOR DE SERVIÇOS/OBRA

EMPRESA: CASTRO E ROCHA LTDA  
 COMP: 02/2024 COD REC:150 COD GPS: 2119 FPAS: 507 OUTRAS ENT: 4163 SIMPLES:1 RAT: 3.0  
 TOMADOR/OBRA: VITORIA ES N° DE CONTROLE: KKH1COhSZhb0000-8  
 LOGRADOURO: BR 101 KM 7 2 199 BAIRRO: EMAUS  
 CIDADE: PARNAMIRIM UF: RN CEP: 59149-070 TELEFONE: 0084 9636 7576  
 CNAE PREPONDERANTE: 7112000  
 CNAE: 7112000

VALOR DEV PREV SOC CALCULADO SEFIP: 32.155.59 CONTRIB SEGURADOS - DEVIDA: 6.721.00  
 SALÁRIO FAMÍLIA: 14.48 RECEITA EVENTO DESP/PATROCÍNIO: 0.00  
 SALÁRIO MATERNIDADE: 0.00 PERC DE ISENÇÃO DE FILANTROPIA: 0.00  
 VALORES PAGOS COOP TRABALHO - SEM ADICIONAL: 0.00 13° SALÁRIO MATERNIDADE: 0.00  
 VALORES PAGOS COOP TRABALHO - ADIC. 15 ANOS: 0.00 COM PRODUÇÃO PJ: 0.00  
 VALORES PAGOS COOP TRABALHO - ADIC. 20 ANOS: 0.00 COM PRODUÇÃO PF: 0.00  
 VALORES PAGOS COOP TRABALHO - ADIC. 25 ANOS: 0.00 VALOR DAS FATURAS EMITIDAS PARA O TOMADOR: 0.00

COMPENSAÇÃO  
 PERÍODO INICIAL: VALOR SOLICITADO: 0.00  
 VALOR ABATIDO: 0.00 VALOR EXCEDENTE AO LIMITE DOS 30%: 0.00

RETENÇÃO (LEI 9.711/98) 12.913.15 VALOR ABATIDO PELO SEFIP: 0.00 VALOR A COMPENSAR/RESTITUIR: 12.913.15  
 VALOR INFORMADO:

BASE DE CÁLCULO APOSENTADORIA ESPECIAL/OCORRÊNCIA  
 15 ANOS: 0.00 20 ANOS: 0.00 25 ANOS: 0.00  
 QUANTIDADE: 0 QUANTIDADE: 0 QUANTIDADE: 0

QUANTIDADE DE MOVIMENTAÇÕES / CÓDIGOS

H :	0	I1:	3	I2:	0	I3:	0	I4:	0	I5:	0	J :	4	K :	0	L :	0	M :	0
N1:	0	N2:	0	N3:	0	O1:	0	O2:	1	O3:	0	P1:	0	P2:	0	P3:	0	Q1:	0
Q2:	0	Q3:	0	Q4:	0	Q5:	0	Q6:	0	Q7:	0	R :	0	R1:	0	S2:	0	S3:	0
T1:	0	T2:	0	U1:	0	U2:	0	U3:	0	V3:	0	W :	0	X :	0	X1:	0	Y :	0
Z1:	0	Z2:	0	Z3:	0	Z4:	0	Z5:	0	Z6:	0	Z6:	0	Z6:	0	Z6:	0	Z6:	0

MINISTÉRIO DO TRABALHO E EMPREGO - MTE  
GFIP - SEFIP 8.40 (06/03/2024) TABELAS 44.0 (25/01/2022)

MINISTÉRIO DA FAZENDA - MF

DATA: 15/03/2024  
HORA: 04:46:50  
PÁG.: 0018/0066

RELAÇÃO DOS TRABALHADORES COM GRRF CONSTANTES NO ARQUIVO SEFIP  
MODALIDADE : "BRANCO"-RECOLHIMENTO AO FGTS E DECLARAÇÃO À PREVIDÊNCIA

858600003640 094601802401 318686184833 218514100015  
858000000011 191801802407 318686184033 218514100015

EMPRESA: CASTRO E ROCHA LTDA  
COMP: 02/2024 COD REC:150  
TOMADOR/OBRA: OBRA GRAMADO RS  
NOME TRABALHADOR  
REM SEM 13° SAL

INSCRIÇÃO: 32.185.141/0001-12  
FAP: 2.00 RAT AJUSTADO: 6.00  
INSCRIÇÃO: 27.719.992/0001-68  
CBO  
JAM

FPAS: 507 OUTRAS ENT: 4163 SIMPLES: 1 RAT: 3.0  
PIS/PASEP/CI  
BASE CÁL 13° SAL PREV SOC  
BASE CÁL PREV SOCIAL

MANOEL DOS PASSOS RUFINO CABRAL 151,59  
242,54

ADMISSÃO CAT OCOR DATA/COD MOVIMENTAÇÃO DEPÓSITO  
09/02/2022 01 04/02/2024 I1  
29,55 0,00

107.38462.12-5  
151,59

09/02/2022 01  
29,55

04/02/2024 I1  
0,00

07823  
0,00

MINISTÉRIO DO TRABALHO E EMPREGO - MTE  
 GFIP - SEFIP 8.40 (06/03/2024) TABELAS 44.0 (25/01/2022)

MINISTÉRIO DA FAZENDA - MF

DATA: 15/03/2024  
 HORA: 04:46:50  
 PÁG: 0019/0066

RELAÇÃO DOS TRABALHADORES CONSTANTES NO ARQUIVO SEFIP  
 MODALIDADE : "BRANCO"-RECOLHIMENTO AO FGTS E DECLARAÇÃO À PREVIDÊNCIA

858600003640 094601802401 318686184833 218514100015  
 858000000011 191801802407 318686184035 218514100015

EMPRESA: CASTRO E ROCHA LTDA	INSCRIÇÃO: 32.185.141/0001-12			
COMP: 02/2024 COD REC:150	FAP: 2.00	RAT AJUSTADO: 6.00		
TOMADOR/OBRA: OBRA GRAMADO RS	INSCRIÇÃO: 27.719.992/0001-68			
NOME TRABALHADOR	ADMISSÃO	CAT	OCOR	
REM SEM 13° SAL	BASE CÁL 13°SAL PREV SOC	CONTRIB SEG DEVIDA	DATA/COD MOVIMENTAÇÃO	
	BASE CÁL PREV SOCIAL		DEPÓSITO	
			CBO	
			JAM	
ARTUR LUIS SOBREIRA DE CASTRO	107.62135.41-4	01/04/2021	01	01413
3.550,24	0,00	335,02		0,00
EDENILDO PEREIRA DE OLIVEIRA	132.04732.19-2	01/10/2020	01	09511
2.168,62	0,00	176,99		0,00
				284,02
				173,49

TOTALS DA EMPRESA/TOMADOR 151,59 541,56 457,51 0.00

MINISTÉRIO DO TRABALHO E EMPREGO - MTE  
GFIP - SEFIP 8.40 (06/03/2024) TABELAS 44.0 (25/01/2022)

MINISTÉRIO DA FAZENDA - MF

DATA: 15/03/2024  
HORA: 04:46:50  
PÁG: 0020/0066

RELAÇÃO DOS TRABALHADORES CONSTANTES NO ARQUIVO SEFIP  
RESUMO DO FECHAMENTO - TOMADOR DE SERVIÇOS/OBRA

MODALIDADE : "BRANCO"-RECOLHIMENTO AC FGTS E DECLARAÇÃO À PREVIDÊNCIA

858600003640 094601802401 318686184833 218514100015  
858000000011 191801802407 318686184035 218514100015

Nº ARQUIVO: MOW15bDeclK0000-0  
INSCRIÇÃO: 32.185.141/0001-12  
FAP: 2.00 RAT AJUSTADO: 6.00  
INSCRIÇÃO: 27.719.992/0001-68  
CNAE PREPONDERANTE: 7112000  
CNAE: 7112000

EMPRESA: CASTRO E ROCHA LTDA  
COMP: 02/2024 COD REC: 150  
TOMADOR/OBRA: OBRA GRAMADO RS  
LOGRADOURO: BR 101 KM 7 2 199  
CIDADE: PARNAMIRIM

FPAS: 507 OUTRAS ENT: 4163 SIMPLES: 1 RAT: 3.0  
Nº DE CONTROLE: ArLsbmundf00000-2

UF: RN CEP: 59149-070  
BAIRRO: EMAUS

CAT	QUANT	REMUNERAÇÃO SEM 13º	UF: RN	CEP: 59149-070	BAIRRO: EMAUS	Nº DE CONTROLE: ArLsbmundf00000-2	FPAS: 507	OUTRAS ENT: 4163	SIMPLES: 1	RAT: 3.0	INSCRIÇÃO: 32.185.141/0001-12	FAP: 2.00	RAT AJUSTADO: 6.00	INSCRIÇÃO: 27.719.992/0001-68	CNAE PREPONDERANTE: 7112000	CNAE: 7112000	BASE CÁL 13º	PREV SOC
01	3	5.718,86															5.961,40	151,59
TOTALS:	3	5.718,86															5.961,40	151,59

MINISTÉRIO DO TRABALHO E EMPREGO - MTE  
GFIP - SEFIP 8.40 (06/03/2024) TABELAS 44.0 (25/01/2022)

MINISTÉRIO DA FAZENDA - MF

DATA: 15/03/2024  
HORA: 04:46:50  
PAG: 0021/0066

RESUMO DAS INFORMAÇÕES À PREVIDÊNCIA SOCIAL CONSTANTES NO ARQUIVO SEFIP  
TOMADOR DE SERVIÇOS/OBRA

EMPRESA: CASTRO E ROCHA LTDA  
COMP: 02/2024 COD REC: 150 COD GPS: 2119 FPAS: 507 OUTRAS ENT: 4163 SIMPLES: 1 RAT: 3.0  
TOMADOR/OBRA: OBRA GRAMADO RS N° DE CONTROLE: ArLsbmundfQ0000-2  
LOGRADOURO: BR 101 KM 7 2 199 BAIRRO: EMAUS CNAE PREPONDERANTE: 7112000  
CIDADE: FARNAMIRIM UF: RN CEP: 59149-070 TELEFONE: 0084 9636 7576 CNAE: 7112000

VALOR DEV PREV SOC CALCULADO SEFIP: 2.485.47 CONTRIB SEGURADOS - DEVIDA: 541.56  
SALÁRIO FAMÍLIA: 0.00 RECEITA EVENTO DESP/PATROCÍNIO: 0.00  
SALÁRIO MATERNIDADE: 0.00 PERC DE ISENÇÃO DE FILANTROPIA: 0.00  
VALORES PAGOS COOP TRABALHO - SEM ADICIONAL: 0.00 13° SALÁRIO MATERNIDADE: 0.00  
VALORES PAGOS COOP TRABALHO - ADIC. 15 ANOS: 0.00 COM PRODUÇÃO PJ: 0.00  
VALORES PAGOS COOP TRABALHO - ADIC. 20 ANOS: 0.00 COM PRODUÇÃO PF: 0.00  
VALORES PAGOS COOP TRABALHO - ADIC. 25 ANOS: 0.00 VALOR DAS FATURAS EMITIDAS PARA O TOMADOR: 0.00

COMPENSAÇÃO PERÍODO FINAL: VALOR SOLICITADO: 0.00  
VALOR ABATIDO: 0.00 VALOR EXCEDENTE AO LIMITE DOS 30%: 0.00

RETENÇÃO (LEI 9.711/98) VALOR ABATIDO PELO SEFIP: 0.00 VALOR A COMPENSAR/RESTITUIR: 0.00

BASE DE CÁLCULO APOSENTADORIA ESPECIAL/OCORRÊNCIA 25 ANOS: 0.00  
15 ANOS: 0.00 QUANTIDADE: 0  
QUANTIDADE: 0

QUANTIDADE DE MOVIMENTAÇÕES / CÓDIGOS

H :	0	I1:	1	I2:	0	I3:	0	I4:	0	I5:	0	J :	0	K :	0	L :	0	M :	0
N1:	0	N2:	0	N3:	0	O1:	0	O2:	0	O3:	0	P1:	0	P2:	0	P3:	0	Q1:	0
Q2:	0	Q3:	0	Q4:	0	Q5:	0	Q6:	0	Q7:	0	R :	0	R1:	0	R2:	0	S3:	0
T1:	0	T2:	0	U1:	0	U2:	0	U3:	0	V3:	0	W :	0	X :	0	X1:	0	Y :	0
Z1:	0	Z2:	0	Z3:	0	Z4:	0	Z5:	0	Z6:	0	Z6:	0	Z6:	0	Z6:	0	Z6:	0

RELACÃO DOS TRABALHADORES CONSTANTES NO ARQUIVO SEFIP  
 MODALIDADE : "BRANCO"-RECOLHIMENTO AO FGTS E DECLARAÇÃO À PREVIDÊNCIA

858600003640 094601802401 318686184833 218514100015  
 858000000011 191801802407 318686184035 218514100015

EMPRESA: CASTRO E ROCHA LTDA  
 COMP: 02/2024 COD REC:150  
 TOMADOR/OBRA: CASTRO E ROCHA LTDA

INSCRIÇÃO: 32.185.141/0001-12  
 FAP: 2.00 RAT AJUSTADO: 6.00  
 INSCRIÇÃO: 32.185.141/0001-12

FPAS: 507 OUTRAS ENT: 4163  
 SIMPLES: 1 RAT: 3.0

REM 13° SAL  
 REM SEM 13° SAL

BASE CÁL 13° SAL  
 BASE CÁL PREV SOCIAL

PIS/PASEP/CI  
 CONTRIB SEG DEVIDA

ADMISSÃO  
 DATA/OD MOVIMENTAÇÃO

CBO  
 JAM

NOME TRABALHADOR	REM 13° SAL	REM SEM 13° SAL	BASE CÁL 13° SAL	BASE CÁL PREV SOCIAL	PIS/PASEP/CI	CONTRIB SEG DEVIDA	ADMISSÃO	CAT	OCOR	DATA/OD MOVIMENTAÇÃO	DEPÓSITO	CBO	JAM
EUZEBIO COSTA JUNIOR	0,00	1.668,17	181.94883.82-8	0,00	0,00	0,00	01/01/2023	01		12/10/2023	01	09511	0,00
EUZEBIO COSTA JUNIOR			181.94883.82-8				01/01/2023	01		29/02/2024	Z2	09511	
JOAO VICTOR FERREIRA DA SILVA	0,00	205,48	203.44776.13-6	0,00	0,00	0,00	12/01/2023	01	05	19/01/2024	P3	09511	0,00
JOAO VICTOR FERREIRA DA SILVA			203.44776.13-6				12/01/2023	01		03/02/2024	Z5	09511	0,00
JOAO VICTOR FERREIRA DA SILVA			203.44776.13-6				12/01/2023	01		03/02/2024	P1	09511	0,00
ALEXSANDRO DA SILVA FERNANDES	0,00	2.168,62	126.59748.64-2	0,00	0,00	0,00	16/05/2022	01		173,49		09511	0,00
ANDREA HEROTIDES SOUZA DE ARAUJO	0,00	1.503,57	123.43749.90-8	0,00	0,00	0,00	20/02/2023	01		120,29		04110	0,00
CRISLAINY BENEDITA DANTAS DE MEDEIROS	0,00	1.412,00	206.70749.30-8	0,00	0,00	0,00	29/01/2024	01		112,96		02524	0,00
DENISE LIMA SOUZA DE SENA ROCHA	0,00	2.500,00	160.29899.72-5	0,00	0,00	0,00	01/07/2021	01		200,00		01422	0,00
DIEGO ROBERTO MENDES MATTIAS	0,00	2.168,62	160.76333.60-0	0,00	0,00	0,00	15/03/2023	01		173,48		07243	0,00
EDUARDO HENRIQUE SILVA ALVES	0,00	2.000,00	125.86638.64-8	0,00	0,00	0,00	24/07/2023	01		160,01		01412	0,00
ELIANE MARLY FERREIRA DA ROCHA DE SOUZA	0,00	2.000,00	135.41531.37-0	0,00	0,00	0,00	01/02/2024	01		160,00		04110	0,00
ENOQUE IRINEU DA SILVA	0,00	2.302,76	170.14784.66-6	0,00	0,00	0,00	09/08/2021	01		184,22		01424	0,00
ERIBERTO GOMES DA SILVA	0,00	3.620,46	160.24303.04-2	0,00	0,00	0,00	21/02/2020	01		289,63		09511	0,00
EVERALDO FRANCISCO DA SILVA	0,00	2.054,80	124.96092.16-6	0,00	0,00	0,00	12/01/2023	01		164,39		07152	0,00

MINISTÉRIO DO TRABALHO E EMPREGO - MTE  
GFIP - SEFIP 8.40 (06/03/2024) TABELAS 44.0 (25/01/2022)

MINISTÉRIO DA FAZENDA - MF

DATA: 15/03/2024  
HORA: 04:46:50  
PAG: 0023/0066

RELACÃO DOS TRABALHADORES CONSTANTES NO ARQUIVO SEFIP  
MODALIDADE: "BRANCO"-RECOLHIMENTO AO FGTS E DECLARAÇÃO À PREVIDÊNCIA

858600003640 094601802401 318686184833 218514100015  
858000000011 191801802407 318686184035 218514100015

EMPRESA: CASTRO E ROCHA LTDA  
COMP: 02/2024 COD REC:150  
TOMADOR/OBRA: CASTRO E ROCHA LTDA  
NOME TRABALHADOR  
REM SEM 13° SAL

INSCRIÇÃO: 32.185.141/0001-12  
-FAP: 2.00 RAT AJUSTADO: 6.00  
INSCRIÇÃO: 32.185.141/0001-12

FPAS: 507 OUTRAS ENT: 4163 SIMPLES: 1 RAT: 3.0

COD GPS: 2119  
BASE CÁL 13° SAL

RENTES  
REM SEM 13° SAL

NOME TRABALHADOR	REM SEM 13° SAL	REM 13° SAL	BASE CÁL 13° SAL PREV SOC	PIS/PASEP/CI	CONTRIB SEG DEVIDA	ADMISSÃO	CAT	OCOR	DATA/COD MOVIMENTAÇÃO	DEPÓSITO	CBO JAM
EVERTON DA SILVA REIS SANTOS	0,00	0,00	161.08011.11-5	0,00	15/02/2023	01				119,60	07170
FELIPE GONCALVES DE CASTRO	0,00	0,00	131.33715.64-9	0,00	01/06/2021	01				176,01	01233
FRANCISCO CANINDE DA ROCHA NETO	0,00	0,00	201.33968.29-9	0,00	04/10/2021	01				160,00	01416
FRANCISCO CANINDE MANDU DA SILVA	0,00	0,00	129.23249.64-1	0,00	18/06/2020	01				173,49	07243
FRANCISCO CANINDE VITAL	0,00	0,00	127.26560.64-6	0,00	01/03/2023	01				133,46	07152
GEISA VANDERLEI DA CUNHA SILVA	0,00	0,00	203.08347.15-8	0,00	18/01/2021	01				155,20	04110
GENIVALDO PEREIRA DA SILVA	0,00	0,00	123.06353.72-9	0,00	01/11/2022	01				139,34	05174
IGOR ITAMAR DA ROCHA FALCAO	0,00	0,00	203.79649.54-8	0,00	01/11/2022	01				213,69	09511
IVANILSON LIMA DA SILVA	0,00	0,00	190.55378.23-5	0,00	28/02/2024	01				11,29	07170
IZA FERREIRA DE LIMA NERES	0,00	0,00	126.17355.64-2	0,00	18/01/2021	01				112,97	05143
JAILLAN VITOR DA ROCHA SOARES	0,00	0,00	203.79649.55-6	0,00	01/02/2022	01				120,00	04102
JOAO MARIA NICACIO ALVES	0,00	0,00	136.61054.45-6	0,00	01/11/2019	01				187,20	07243
JOSE GERVASIO CASTRO JUNIOR	0,00	0,00	139.57666.45-6	0,00	01/01/2023	01				160,00	04141
JOSE JUNIOR DA SILVA	0,00	0,00	170.59574.07-5	0,00	24/10/2023	01				173,48	07243
JULIA CAROLINE DE SENA SOARES	0,00	0,00	136.96965.05-6	0,00	20/01/2021	01				155,20	04110

MINISTÉRIO DO TRABALHO E EMPREGO - MTE  
 GFIP - SEFIP 8.40 (06/03/2024) TABELAS 44.0 (25/01/2022)

MINISTÉRIO DA FAZENDA - MF

DATA: 15/03/2024  
 HORA: 04:46:50  
 PAG: 0024/0066

RELACIONAMENTO AO FGTS E DECLARAÇÃO À PREVIDÊNCIA  
 MODALIDADE: "BRANCO"-RECOLHIMENTO AO FGTS E DECLARAÇÃO À PREVIDÊNCIA

85860003640 094601802401 318686184833 218514100015  
 85800000011 191801802407 318686184035 218514100015

EMPRESA: CASTRO E ROCHA LTDA	INSCRIÇÃO: 32.185.141/0001-12	CBO				
COMP: 02/2024 COD REC:150	FAP: 2.00 RAT AJUSTADO: 6.00	JAM				
TOMADOR/OBRA: CASTRO E ROCHA LTDA	INSCRIÇÃO: 32.185.141/0001-12					
NOME TRABALHADOR	CAT	OCOR	DATA	DEPÓSITO		
REM SEM 13° SAL	REMISSÃO	CONTRIB	SEG	DEVIDA		
REM 13° SAL	BASE CÁL 13° SAL	PREV	SOC	BASE CÁL	PREV SOCIAL	
	FPAS: 507	OUTRAS	ENT: 4163	SIMPLES: 1	RAT: 3.0	
KATIENY MARIA ALVES DA SILVA	0,00	164.72869.34-1	01/04/2021	01	160,00	04110
2.000,00	0,00	0,00	161,82			0,00
KELLANE PEREIRA DE OLIVEIRA	0,00	161.91678.07-0	24/03/2023	01	112,96	04110
1.412,00	0,00	0,00	108,90			0,00
KERLON BRAGA GOMES	0,00	147.41964.42-2	01/11/2021	01	112,96	04110
1.412,00	0,00	0,00	108,90			0,00
MARCOS VINICIUS ALVES RODRIGUES PINHEIRO	0,00	238.72864.60-9	01/10/2022	01	173,48	07243
2.168,62	0,00	0,00	176,99			0,00
MARIO SERGIO DANTAS ALBUQUERQUE GONCALVE	0,00	210.33288.55-3	21/02/2022	01	112,96	04110
1.412,00	0,00	0,00	108,90			0,00
MIGUEL GOMES DA SILVA	0,00	210.33277.65-9	01/02/2024	01	159,92	07825
1.999,00	0,00	0,00	161,73			0,00
MIRELA EVELINE DA SILVA ROCHA	0,00	206.65494.00-3	18/01/2021	01	200,00	04110
2.500,00	0,00	0,00	208,99			0,00
MONARLEY MARCOS BARBOSA BEZERRA	0,00	166.62083.82-9	27/09/2022	01	112,96	07170
1.412,00	0,00	0,00	108,90			0,00
NELCIANE MARIA LUIZA RIBEIRO	0,00	165.61405.37-5	18/01/2021	01	200,00	01421
2.500,00	0,00	0,00	208,99			0,00
PAOLO SIDNEY WALLACE ANTONELLY TOSCANO B	0,00	190.22492.13-6	08/02/2021	01	139,53	08601
1.744,15	0,00	0,00	138,79			0,00
RAFAEL BRITO DA ROCHA	0,00	165.54002.72-4	01/08/2023	01	112,96	04110
1.412,00	0,00	0,00	108,90			0,00
RAIMUNDO AZEVEDO DOS SANTOS	0,00	126.42238.64-6	17/10/2022	01	112,97	07156
1.412,00	0,00	0,00	108,90			0,00
REGINALDO XAVIER NERES	0,00	170.37679.44-3	08/07/2021	01	120,00	04141
1.500,00	0,00	0,00	116,82			0,00
ROGERIO SANTANA DE OLIVEIRA	0,00	123.18291.68-5	07/03/2023	01	208,62	07823
2.607,70	0,00	0,00	221,92			0,00
ROMELIKA KAROLINE SOUZA DE ARAUJO	0,00	166.37863.23-9	01/02/2024	01	160,00	04110
2.000,00	0,00	0,00	161,82			0,00

MINISTÉRIO DO TRABALHO E EMPREGO - MTE  
 GFIP - SEFIP 8.40 (06/03/2024) TABELAS 44.0 (25/01/2022)

MINISTÉRIO DA FAZENDA - MF

DATA: 15/03/2024  
 HORA: 04:46:50  
 PÁG: 0025/0066

RELACIONAMENTO DOS TRABALHADORES CONSTANTES NO ARQUIVO SEFIP  
 MODALIDADE : "BRANCO"-RECOLHIMENTO AO FGTS E DECLARAÇÃO À PREVIDÊNCIA

858600003640 094601802401 318686184833 218514100015  
 858000000011 191801802407 318686184035 218514100015

EMPRESA: CASTRO E ROCHA LTDA  
 COMP: 02/2024 COD REC:150 COD GPS: 2119 FPAS: 507 OUTRAS ENT: 4163 SIMPLES: 1 RAT: 3.0 INSCRIÇÃO: 32.185.141/0001-12  
 TOMADOR/OBRA: CASTRO E ROCHA LTDA FAP: 2.00 RAT AJUSTADO: 6.00  
 INSCRIÇÃO: 32.185.141/0001-12

EMPRESA	COMP	COD REC	COD GPS	FPAS	OUTRAS ENT	SIMPLES	RAT	INSCRIÇÃO	FAP	RAT AJUSTADO		
EMPRESA: CASTRO E ROCHA LTDA	COMP: 02/2024	COD REC:150	COD GPS: 2119	FPAS: 507	OUTRAS ENT: 4163	SIMPLES: 1	RAT: 3.0	INSCRIÇÃO: 32.185.141/0001-12	FAP: 2.00	RAT AJUSTADO: 6.00		
TOMADOR/OBRA: CASTRO E ROCHA LTDA								INSCRIÇÃO: 32.185.141/0001-12				
NOME TRABALHADOR	REM SEM 13° SAL	REM 13° SAL	BASE CÁL 13° SAL PREV SOC	PIS/PASEP/CI	CONTRIB SEG DEVIDA	ADMISSÃO	CAT	OCOR	DATA/COD MOVIMENTAÇÃO	DEPÓSITO	CBO	JAM
ROSALVO LIMA DA CRUZ	1.819,05	0,00	126.59537.64-1	0,00	11/05/2022	01				145,53	07823	0,00
RUAN DOUGLAS DO NASCIMENTO GOMES	1.412,00	0,00	237.57744.45-0	0,00	01/02/2024	01				112,96	07170	0,00
RUBSON ERICK DE SOUZA PINHEIRO	2.500,00	0,00	165.71291.76-3	0,00	01/04/2023	01				200,00	01416	0,00
SAMELA RAYANA ALVES PINHEIRO	2.500,00	0,00	129.07197.64-0	0,00	10/03/2020	01				200,01	01424	0,00
SANDRO MARQUES DA COSTA	436,57	0,00	268.11659.06-6	0,00	26/02/2024	01				34,92	07825	0,00
SIDCLEY BARBOSA CAROLINO	2.576,69	0,00	165.82673.53-0	0,00	07/04/2021	01				206,13	07823	0,00
SILVAN FLOR DA ASSUNCAO	3.290,96	0,00	123.18378.10-1	0,00	01/02/2023	01				263,28	09511	0,00
TERIVALDO FERREIRA	1.412,00	0,00	122.07475.83-4	0,00	20/11/2023	01				112,97	04110	0,00
WESLEYN LUIZ EVANGELISTA DA SILVA	1.412,00	0,00	160.49143.69-3	0,00	01/06/2023	01				112,96	04110	0,00
HENRIQUE CESAR NICASSIO ALVES	1.970,14	0,00	190.22491.39-3	0,00	23/08/2022	04				157,61	07156	0,00

MINISTÉRIO DO TRABALHO E EMPREGO - MTE  
GFIP - SEFIP 8.40 (06/03/2024) TABELAS 44.0 (25/01/2022)

MINISTÉRIO DA FAZENDA - MF

DATA: 15/03/2024  
HORA: 04:46:50  
PAG: 0026/0066

RELAÇÃO DOS TRABALHADORES CONSTANTES NO ARQUIVO SEFIP  
MODALIDADE : "BRANCO"-RECOLHIMENTO AO FGTS E DECLARAÇÃO À PREVIDÊNCIA

858600003640 094601802401 318686184833 218514100015  
858000000011 191801802407 318686184035 218514100015

EMPRESA: CASTRO E ROCHA LTDA	INSCRIÇÃO: 32.185.141/0001-12
COMP: 02/2024 COD REC:150	FAP: 2.00 RAT AJUSTADO: 6.00
TOMADOR/OBRA: CASTRO E ROCHA LTDA	INSCRIÇÃO: 32.185.141/0001-12
NOME TRABALHADOR	CBO
REM SEM 13° SAL	JAM
REM 13° SAL	DEPÓSITO
FPAS: 507	OUTRAS ENT: 4163
SIMPLES: 1	RAT: 3.0
ADMISSÃO	CAT
OCOR	DATA
COD MOVIMENTAÇÃO	DEPÓSITO
BASE CÁL 13° SAL PREV SOC	CONTRIB SEG DEVIDA
BASE CÁL PREV SOCIAL	
BEATRIZ BARBOSA PEREIRA	04110
706,00	0,00
ELLEN KAYLANE SILVA DE OLIVEIRA	04110
706,00	0,00
EMILLY KAMILLY DA SILVA FERREIRA	04110
706,00	0,00
LAURA YSABELE MEDEIROS DA SILVA	04110
706,00	0,00

MINISTÉRIO DO TRABALHO E EMPREGO - MTE  
 GFIP - SEFIP 8.40 (06/03/2024) TABELAS 44.0 (25/01/2022)

MINISTÉRIO DA FAZENDA - MF  
 DATA: 15/03/2024  
 HORA: 04:46:50  
 PÁG: 0027/0056

RELACÃO DOS TRABALHADORES CONSTANTES NO ARQUIVO SEFIP  
 MODALIDADE : "BRANCO"-RECOLHIMENTO AO FGTS E DECLARAÇÃO À PREVIDÊNCIA

858600003640 094601802401 318686184833 218514100015  
 858000000011 191801802407 318686184033 218514100015

EMPRESA: CASTRO E ROCHA LTDA	INSCRIÇÃO: 32.185.141/0001-12		
COMP: 02/2024 COD REC:150	EAP: 2.00	RAT AJUSTADO: 6.00	
TOMADOR/OBRA: CASTRO E ROCHA LTDA	INSCRIÇÃO: 32.185.141/0001-12		
NOME TRABALHADOR	INSCRIÇÃO: 32.185.141/0001-12	CBO	JAM
REM SEM 13° SAL	REM 13° SAL	BASE CÁL 13° SAL PREV SOC	CONTRIB SEG DEVIDA
		BASE CÁL PREV SOCIAL	
ALLAN EMMANUEL FERREIRA DA ROCHA	0,00	126.84098.64-8	01/04/2020 11
	3.500,00	0,00	385,00
LUANA CAROLINNE DUARTE DE PAULA LIMA CAS	0,00	145.57615.56-9	01/04/2020 11
	3.500,00	0,00	385,00
			0,00
			0,00

TOTALS DA EMPRESA/TOMADOR 0,00 8.824,60 7.881,45 0,00

MINISTÉRIO DO TRABALHO E EMPREGO - MTE  
 GFIP - SEFIP 8.40 (06/03/2024) TABELAS 44.0 (25/01/2022)

MINISTÉRIO DA FAZENDA - MF

DATA: 15/03/2024  
 HORA: 04:46:50  
 PÁG: 0028/0066

RELAÇÃO DOS TRABALHADORES CONSTANTES NO ARQUIVO SEFIP

RESUMO DO FECHAMENTO - TOMADOR DE SERVIÇOS/CBRA

MODALIDADE : "BRANCO"-RECOLHIMENTO AO FGTS E DECLARAÇÃO À PREVIDÊNCIA  
 858600003640 094601802401 318686184933 218514100015  
 858000000011 191801802407 318686184035 218514100015

Nº ARQUIVO: MOW15bdDeclK00000-0  
 INSCRIÇÃO: 32.185.141/0001-12  
 FAP: 2.00 RAT AJUSTADO: 6.00  
 INSCRIÇÃO: 32.185.141/0001-12  
 CNAE PREPONDERANTE: 7112000  
 CNAE: 7112000

EMPRESA: CASTRO E ROCHA LTDA  
 COMP: 02/2024 COD REC: 150 COD GPS: 2119 FPAS: 507 OUTRAS ENT: 4163 SIMPLES: 1 RAT: 3.0  
 TOMADOR/OBRA: CASTRO E ROCHA LTDA Nº DE CONTROLE: KlnptDDE2bk0000-1  
 LOGRADOURO: BR 101 KM 7 2 199 BAIRRO: EMAUS  
 CIDADE: FARNAMIRIM UF: RN CEP: 59149-070

CAT	QUANT	REMUNERAÇÃO SEM 13º	REMUNERAÇÃO 13º	BASE CÁL PREV SOC	BASE CÁL 13º PREV SOC
01	51	95.841,75	0,00	93.968,10	0,00
04	1	1.970,14	0,00	1.970,14	0,00
07	4	2.824,00	0,00	2.824,00	0,00
11	2	7.000,00	0,00	7.000,00	0,00
TOTAIS:	58	107.635,89	0,00	105.762,24	0,00

MINISTÉRIO DO TRABALHO E EMPREGO - MTE  
GFIP - SEFIP 8.40 (06/03/2024) TABELAS 44.0 (25/01/2022)

MINISTÉRIO DA FAZENDA - MF

DATA: 15/03/2024  
HORA: 04:46:50  
PÁG: 0011/0066

RELAÇÃO DOS TRABALHADORES CONSTANTES NO ARQUIVO SEFIP  
MODALIDADE : "BRANCO"-RECOLHIMENTO AO FGTS E DECLARAÇÃO À PREVIDÊNCIA

858600003640 094601802401 318686184833 218514100015  
858000000011 191801802407 318686184035 218514100015

EMPRESA: CASTRO E ROCHA LTDA INSCRIÇÃO: 32.185.141/0001-12  
COMP: 02/2024 COD REC:150 FAP: 2.00 RAT AJUSTADO: 6.00  
TOMADOR/OBRA: VITORIA ES INSCRIÇÃO: 27.142.058/0017-93

EMPRESA: CASTRO E ROCHA LTDA INSCRIÇÃO: 32.185.141/0001-12  
COMP: 02/2024 COD REC:150 FAP: 2.00 RAT AJUSTADO: 6.00  
TOMADOR/OBRA: VITORIA ES INSCRIÇÃO: 27.142.058/0017-93

EMPRESA	COMP	COD REC	FAP	OUTRAS ENT	SIMPLES	RAT	CAT	OCOR	DATA	COD MOVIMENTAÇÃO	CBO	JAM
NOME TRABALHADOR												
REM SEM 13° SAL	REM 13° SAL	BASE CÁL 13° SAL	BASE CÁL PREV SOCIAL	PIS/PASEP/CI	CONTRIB SEG DEVIDA	ADMISSÃO	CONTRIB SEG DEVIDA	CONTRIB SEG SOCIAL	CONTRIB SEG SOCIAL	CONTRIB SEG SOCIAL	DEPÓSITO	
EDINILSON FRANCISCO MEDEIROS	1.434,40	179,30	121.64705.84-1	179,30	09/02/2024	01	124,35	129,10	28/02/2024	J	07823	0,00
GEORGIO DO ROSARIO SANTOS	2.526,73	467,91	125.91472.29-9	467,91	12/05/2023	01	247,29	239,58	27/02/2024	J	09511	0,00
FARLEM FILIPE FERREIRA FREITAS	329,47	117,67	138.34338.65-5	117,67	13/12/2023	01	33,53	35,77	07/02/2024	J	07170	0,00
JEFERSON CLAUDINO DA SILVA	329,47	117,67	162.51177.66-8	117,67	14/12/2023	01	33,53	35,77	07/02/2024	J	07170	0,00
MAYCON LOPES DE JESUS	1.412,00	0,00	163.71512.77-4	0,00	05/07/2023	01	0,00	112,96	06/09/2023	O2	05191	0,00

MINISTÉRIO DO TRABALHO E EMPREGO - MTE  
GFIP - SEFIP 8.40 (06/03/2024) TABELAS 44.0 (25/01/2022)

MINISTÉRIO DA FAZENDA - MF

DATA: 15/03/2024  
HORA: 04:46:50  
PÁG: 0029/0066

RESUMO DAS INFORMAÇÕES À PREVIDÊNCIA SOCIAL CONSTANTES NO ARQUIVO SEFIP  
TOMADOR DE SERVIÇOS/OBRA

EMPRESA: CASTRO E ROCHA LTDA  
COMP: 02/2024 COD REC:150 COD GPS: 2119 FPAS: 507 OUTRAS ENT: 4163 SIMPLES: 1 RAT: 3.0  
TOMADOR/OBRA: CASTRO E ROCHA LTDA N° DE CONTROLE: Klnptddf2bk0000-1  
LOGRADOURO: BR 101 KM 7 2 199 BAIRRO: EMAUS  
CIDADE: PARNAMIRIM UF: RN CEP: 59149-070 TELEFONE: 0084 9636 7576  
CNAE: PARNAMIRIM CNAE: 7112000

N° ARQUIVO: MOW15bDeclK0000-0  
INSCRIÇÃO: 32.185.141/0001-12  
EAP: 2.00 RAT AJUSTADO: 6.00  
INSCRIÇÃO: 32.185.141/0001-12  
CNAE PREPONDERANTE: 7112000  
CNAE: 7112000

VALOR DEV PREV SOC CALCULADO SEFIP: 41.252.52 CONTRIB SEGURADOS - DEVIDA: 8.824,60  
SALÁRIO FAMÍLIA: 378.44 RECEITA EVENTO DESP/PATROCÍNIO: 0.00  
SALÁRIO MATERNIDADE: 0.00 PERC DE ISENÇÃO DE FILANTROPIA: 0.00  
VALORES PAGOS COOP TRABALHO - SEM ADICIONAL: 0.00 13° SALÁRIO MATERNIDADE: 0.00  
VALORES PAGOS COOP TRABALHO - ADIC. 15 ANOS: 0.00 COM PRODUÇÃO PJ: 0.00  
VALORES PAGOS COOP TRABALHO - ADIC. 20 ANOS: 0.00 COM PRODUÇÃO PF: 0.00  
VALORES PAGOS COOP TRABALHO - ADIC. 25 ANOS: 0.00 VALOR DAS FATURAS EMITIDAS PARA O TOMADOR: 0.00

COMPENSAÇÃO PERÍODO FINAL: VALOR SOLICITADO: 0.00  
VALOR ABATIDO: 0.00 VALOR A COMPENSAR: 0.00 VALOR EXCEDENTE AO LIMITE DOS 30%: 0.00

RETENÇÃO (LEI 9.711/98) VALOR ABATIDO PELO SEFIP: 157.156.49 VALOR A COMPENSAR/RESTITUIR: -117.100.29  
VALOR INFORMADO: 40.056.20

BASE DE CÁLCULO APOSENTADORIA ESPECIAL/OCORRÊNCIA  
15 ANOS: 0.00 20 ANOS: 0.00 25 ANOS: 0.00  
QUANTIDADE: 0 QUANTIDADE: 0 QUANTIDADE: 0

QUANTIDADE DE MOVIMENTAÇÕES / CÓDIGOS

H :	0	I1:	0	I2:	0	I3:	0	I4:	0	I5:	0	J :	0	K :	0	L :	0	M :	0
N1:	0	N2:	0	N3:	0	O1:	1	O2:	0	O3:	0	P1:	0	P2:	1	P3:	0	Q1:	0
Q2:	0	Q3:	0	Q4:	0	Q5:	0	Q6:	0	Q7:	0	R :	0	R1:	0	S2:	1	S3:	0
T1:	0	T2:	0	U1:	0	U2:	0	U3:	0	V3:	0	W :	0	X :	0	X1:	0	Y :	0
Z1:	0	Z2:	1	Z3:	0	Z4:	0	Z5:	0	Z6:	1	Z6:	0	Z6:	0	Z6:	0	Z6:	0

MINISTÉRIO DO TRABALHO E EMPREGO - MTE  
GFIP - SEFIP 8.40 (06/03/2024) TABELAS 44.0 (25/01/2022)

MINISTÉRIO DA FAZENDA - MF

DATA: 15/03/2024  
HORA: 04:46:50  
PÁG: 0030/0066

RELACÃO DOS TRABALHADORES COM GRRF CONSTANTES NO ARQUIVO SEFIP  
MODALIDADE : "BRANCO"-RECOLHIMENTO AO FGTS E DECLARAÇÃO À PREVIDÊNCIA

858600003640 094601802401 318686184833 218514100015  
858000000011 191801802407 318686184035 218514100015

EMPRESA: CASTRO E ROCHA LTDA  
COMP: 02/2024 COD REC:150  
TOMADOR/OBRA: RECIFE PE  
NOME TRABALHADOR  
REM SEM 13° SAL  
EMPRESA: CASTRO E ROCHA LTDA  
INSCRIÇÃO: 32.185.141/0001-12  
FAP: 2.00 RAT AJUSTADO: 6.00  
INSCRIÇÃO: 32.185.141/0003-84  
CBO  
JAM

COD GFS: 2119  
FPAS: 507  
OUTRAS ENT: 4163  
SIMPLES: 1  
RAT: 3.0  
ADMISSÃO CAT OCOR DATA/COD MOVIMENTAÇÃO DEPOSITO  
CONTRIB SEG DEVIDA  
CONTRIB SEG DEVIDA  
BASE CÁL 13°SAL PREV SOC  
BASE CÁL PREV SOCIAL

209.75813.41-7  
382,96  
25/05/2023 01  
107,67  
08/02/2024 11  
- 0,00  
07825  
0,00

REM 13°SAL  
191,48  
GLEYDSON PEREIRA GUEDES  
1.052.74

MINISTÉRIO DO TRABALHO E EMPREGO - MTE  
 GFIP - SEFIP 8.40 (06/03/2024) TABELAS 44.0 (25/01/2022)

MINISTÉRIO DA FAZENDA - MF

DATA: 15/03/2024  
 HORA: 04:46:50  
 PÁG: 0031/0066

RELAÇÃO DOS TRABALHADORES CONSTANTES NO ARQUIVO SEFIP  
 MODALIDADE : "BRANCO"-RECOLHIMENTO AO FGTS E DECLARAÇÃO À PREVIDÊNCIA

85860003640 094601802401 318686184833 218514100015  
 85800000011 191801802407 318686184035 218514100015

EMPRESA: CASTRO E ROCHA LTDA  
 COMP: 02/2024 COD REC:150  
 TOMADOR/OBRA: RECIFE PE

INSCRIÇÃO: 32.185.141/0001-12  
 FAP: 2.00 RAT AJUSTADO: 6.00  
 INSCRIÇÃO: 32.185.141/0003-84

COD GPS: 2119  
 FPAS: 507  
 OUTRAS ENT: 4163  
 SIMPLES: 1  
 RAT: 3.0

RELAÇÃO DE PAGAMENTOS  
 REM SEM 13° SAL  
 REM 13° SAL  
 BASE CÁL 13° SAL PREV SOC  
 PIS/PASEP/CI  
 CONTRIB SEG DEVIDA  
 ADMISSÃO  
 CAT  
 OCOR  
 DATA/COD MOVIMENTAÇÃO  
 DEPÓSITO  
 CBO  
 JAM

ALUIZIO DOS SANTOS	0,00	124.08248.71-1	02/06/2023	01		09511
2.728,14			236,37		218,26	0,00
ANDERSON LUIZ ANDRADE SILVA	0,00	160.53924.78-5	12/09/2023	01	238,09	07823
2.976,20			266,14			0,00
CLAUDOMIRO ALEXANDRE DA SILVA	0,00	130.17272.45-0	08/02/2024	01	204,33	09511
2.554,07			215,48			0,00
DAVI CARDOSO DA SILVA	0,00	161.59335.24-4	02/08/2023	01	123,72	07170
1.546,60			121,01			0,00
FAGNER DE ALMEIDA HOLDER	0,00	203.09598.44-8	07/02/2024	01	28,85	05174
360,74			27,05			0,00
ISAAC LIMA FERREIRA JUNIOR	0,00	203.10681.48-5	01/11/2023	01	97,89	07170
1.223,73			91,95			0,00
JADILSON DE BARROS SILVA	0,00	131.55670.45-1	17/10/2023	01	334,91	07825
4.186,27			422,25			0,00
JOSE EDUARDO DA SILVA	0,00	138.89131.45-9	04/05/2023	01	159,92	07823
1.999,00			161,73			0,00
JOSE RICARDO FRANCISCO DO NASCIMENTO	0,00	123.43517.31-4	12/01/2024	01	149,77	05174
1.872,06			150,30			0,00
LEILA CRISTINA RAMOS DE SANTANA	0,00	269.90864.91-3	11/05/2023	01	160,00	02524
2.000,00			161,82			0,00
MATEUS HENRIQUE BORBA VILELA	0,00	145.55585.29-8	12/05/2023	01	112,96	04110
1.412,00			108,90			0,00
RIVALDO CRISTIAN GONCALVES MODESTO	0,00	125.63186.45-7	12/09/2023	01	159,93	07825
1.999,00			161,73			0,00
ROBERTO DA SILVA OLIVEIRA	0,00	123.18341.45-3	07/06/2023	01	213,70	09511
2.671,24			229,54			0,00
RODRIGO BATISTA DE LIMA	0,00	206.13601.15-1	20/02/2024	01	-58,63	07825
732,97			54,97			0,00
SANDRO CAMPOS DA ROCHA	0,00	132.18770.45-8	07/06/2023	01	159,93	07825
1.999,00			161,73			0,00

MINISTÉRIO DO TRABALHO E EMPREGO - MTE  
GFIP - SEFIP 8.40 (06/03/2024) TABELAS 44.0 (25/01/2022)

MINISTÉRIO DA FAZENDA - MF

DATA: 15/03/2024  
HORA: 04:46:50  
PAG: 0032/0066

RELAÇÃO DOS TRABALHADORES CONSTANTES NO ARQUIVO SEFIP  
MODALIDADE : "BRANCO"-RECOLHIMENTO AO FGTS E DECLARAÇÃO À PREVIDÊNCIA

85860003640-094601802401 318686184833 218514100015  
85800000011 191801802407 318686184033 218514100015

EMPRESA: CASTRO E ROCHA LTDA	INSCRIÇÃO: 32.185.141/0001-12	CBO
COMP: 02/2024 COD REC:150	FAP: 2.00 RAT AJUSTADO: 6.00	JAM
TOMADOR/OBRA: RECIFE PE	INSCRIÇÃO: 32.185.141/0003-84	
NOME TRABALHADOR	DATA/COD MOVIMENTAÇÃO	
REM SEM 13° SAL	DEPÓSITO	
REM 13° SAL	RAT: 3.0	
FPAS: 507	SIMPLES: 1	
OUTRAS ENT: 4163	CAT OCOR	
PIS/PASEP/CI	ADMISSÃO	
BASE CÁL 13° SAL PREV SOC	CAT	
BASE CÁL PREV SOCIAL	CONTRIB SEG DEVIDA	
0,00	27/11/2023 01	
267.91916.84-0	96,19	
0,00	101,66	
WESLLEN WENDEL DA SILVA SOARES		07170.
1.270,80		0,00

MINISTÉRIO DO TRABALHO E EMPREGO - MTE  
 GFIP - SEFIP 8.40 (06/03/2024) TABELAS 44.0 (25/01/2022)

MINISTÉRIO DA FAZENDA - MF

DATA: 15/03/2024  
 HORA: 04:46:50  
 PÁG: 0033/0066

RELAÇÃO DOS TRABALHADORES CONSTANTES NO ARQUIVO SEFIP  
 MODALIDADE : "BRANCO"-RECOLHIMENTO AO FGTS E DECLARAÇÃO À PREVIDÊNCIA

85860003640 094601802401 318686184933 218514100015  
 85800000011 191801802407 318686184035 218514100015

EMPRESA: CASTRO E ROCHA LTDA	INSCRIÇÃO: 32.185.141/0001-12
COMP: 02/2024 COD REC:150	FAP: 2.00 RAT AJUSTADO: 6.00
TOMADOR/OBRA: RECIFE PE	INSCRIÇÃO: 32.185.141/0003-84
NOME TRABALHADOR	INSCRIÇÃO: 32.185.141/0001-12
REM SEM 13° SAL	FAP: 2.00 RAT AJUSTADO: 6.00
REM 13° SAL	INSCRIÇÃO: 32.185.141/0003-84
REM SEM 13° SAL	INSCRIÇÃO: 32.185.141/0001-12
REM 13° SAL	FAP: 2.00 RAT AJUSTADO: 6.00
REM SEM 13° SAL	INSCRIÇÃO: 32.185.141/0003-84
REM 13° SAL	INSCRIÇÃO: 32.185.141/0001-12
ALANA DE LIRA ARRUDA	04110
706,00	0,00
JOSE MIGUEL VENTURA DE ALMEIDA	04110
706,00	0,00
JULIA LUIZA DOS SANTOS	04110
706,00	0,00
THIAGO LIMA DA SILVA	04110
706,00	0,00

EMPRESA: CASTRO E ROCHA LTDA	INSCRIÇÃO: 32.185.141/0001-12
COMP: 02/2024 COD REC:150	FAP: 2.00 RAT AJUSTADO: 6.00
TOMADOR/OBRA: RECIFE PE	INSCRIÇÃO: 32.185.141/0003-84
NOME TRABALHADOR	INSCRIÇÃO: 32.185.141/0001-12
REM SEM 13° SAL	FAP: 2.00 RAT AJUSTADO: 6.00
REM 13° SAL	INSCRIÇÃO: 32.185.141/0003-84
REM SEM 13° SAL	INSCRIÇÃO: 32.185.141/0001-12
REM 13° SAL	FAP: 2.00 RAT AJUSTADO: 6.00
REM SEM 13° SAL	INSCRIÇÃO: 32.185.141/0003-84
REM 13° SAL	INSCRIÇÃO: 32.185.141/0001-12
ALANA DE LIRA ARRUDA	04110
706,00	0,00
JOSE MIGUEL VENTURA DE ALMEIDA	04110
706,00	0,00
JULIA LUIZA DOS SANTOS	04110
706,00	0,00
THIAGO LIMA DA SILVA	04110
706,00	0,00

TOTALS DA EMPRESA/TOMADOR 191,48 382,96 2.986,63 2.579,03 0,00

MINISTÉRIO DO TRABALHO E EMPREGO - MTE  
 GFIP - SEFIP 8.40 (06/03/2024) TABELAS 44.0 (25/01/2022)

MINISTÉRIO DA FAZENDA - MF

DATA: 15/03/2024  
 HORA: 04:46:50  
 PÁG: 0034/0066

RELACÃO DOS TRABALHADORES CONSTANTES NO ARQUIVO SEFIP

RESUMO DO FECHAMENTO - TOMADOR DE SERVIÇOS/OBRA

MODALIDADE : "BRANCO"-RECOLHIMENTO AO FGTS E DECLARAÇÃO À PREVIDÊNCIA

858600003640 094601802401 318686184833 218514100015  
 858000000011 191801802407 318686184035 218514100015

Nº ARQUIVO: MOW15bDeclK0000-0  
 INSCRIÇÃO: 32.185.141/0001-12  
 FAP: 2.00 RAT AJUSTADO: 6.00  
 INSCRIÇÃO: 32.185.141/0003-84

EMPRESA: CASTRO E ROCHA LTDA  
 COMP: 02/2024 COD REC:150  
 TOMADOR/OBRA: RECIFE PE

FPAS: 507 OUTRAS ENT: 4163 SIMPLES:1 RAT: 3.0  
 Nº DE CONTROLE: CHRZWX9VHC60000-0

LOGRADURO: BR 101 KM 7 2 199  
 CIDADE: PARNAMIRIM

BAIRRO: EMAUS  
 UF: RN CEP: 59149-070

CNAE PREPONDERANTE: 7112000  
 CNAE: 7112000

CAT	QUANT	REMUNERAÇÃO SEM 13º	UF: RN	REMUNERAÇÃO 13º	BASE CÁL PREV SOC	BASE CÁL 13º PREV SOC
01	17	31.531,62		0,00	32.584,56	382,96
07	4	2.824,00		0,00	2.824,00	0,00
TOTALS:	21	34.355,62		0,00	35.408,56	382,96

MINISTÉRIO DO TRABALHO E EMPREGO - MTE  
GFIP - SEFIP 8.40 (06/03/2024) TABELAS 44.0 (25/01/2022)

MINISTÉRIO DA FAZENDA - MF

DATA: 15/03/2024  
HORA: 04:46:50  
PÁG: 0035/0066

RESUMO DAS INFORMAÇÕES À PREVIDÊNCIA SOCIAL CONSTANTES NO ARQUIVO SEFIP  
TOMADOR DE SERVIÇOS/OBRA

EMPRESA: CASTRO E ROCHA LTDA  
COMP: 02/2024 COD REC: 150 COD GPS: 2119 FPAS: 507 OUTRAS ENT: 4163 SIMPLES: 1 RAT: 3.0  
TOMADOR/OBRA: RECIFE PE N° DE CONTROLE: CHRZWX9VHC60000-0 N° ARQUIVO: MOW15bDeclK0000-0  
LOGRADUORO: BR 101 KM 7 2 199 BAIRRO: EMAUS CEP: 59149-070 TELEFONE: 0084 9636 7576 CNAE: 7112000  
CIDADE: PARNAMIRIM UF: RN CNAE: 7112000

VALOR DEV PREV SOC CALCULADO SEFIP: 14.244.24 CONTRIB SEGURADOS - DEVIDA: 2.986.63  
SALÁRIO FAMILIJA: 124.08 RECEITA EVENTO DESP/PATROCÍNIO: 0.00  
SALÁRIO MATERNIDADE: 0.00 PERC DE ISENÇÃO DE FILANTROPIA: 0.00  
VALORES PAGOS COOP TRABALHO - SEM ADICIONAL: 0.00 13° SALÁRIO MATERNIDADE: 0.00  
VALORES PAGOS COOP TRABALHO - ADIC. 15 ANOS: 0.00 COM PRODUÇÃO PJ: 0.00  
VALORES PAGOS COOP TRABALHO - ADIC. 20 ANOS: 0.00 COM PRODUÇÃO PF: 0.00  
VALORES PAGOS COOP TRABALHO - ADIC. 25 ANOS: 0.00 VALOR DAS FATURAS EMITIDAS PARA O TOMADOR: 0.00

COMPENSAÇÃO PERÍODO FINAL: VALOR SOLICITADO: 0.00  
VALOR ABATIDO: 0.00 VALOR A COMPENSAR: 0.00 VALOR EXCEDENTE AO LIMITE DOS 30%: 0.00

RETENÇÃO (LEI 9.711/98) VALOR ABATIDO PELO SEFIP: 0.00 VALOR A COMPENSAR/RESTITUIR: 0.00

BASE DE CÁLCULO APOSENTADORIA ESPECIAL/OCORRÊNCIA  
15 ANOS: 0.00 20 ANOS: 0.00 25 ANOS: 0.00  
QUANTIDADE: 0 0 0

QUANTIDADE DE MOVIMENTAÇÕES / CÓDIGOS

H :	0	I1:	1	I2:	0	I3:	0	I4:	0	I5:	0	J :	0	K :	0	L :	0	M :	0
N1:	0	N2:	0	N3:	0	O1:	0	O2:	0	O3:	0	P1:	0	P2:	0	P3:	0	Q1:	0
Q2:	0	Q3:	0	Q4:	0	Q5:	0	Q6:	0	Q7:	0	R :	0	R1:	0	R2:	0	S3:	0
T1:	0	T2:	0	U1:	0	U2:	0	U3:	0	V3:	0	W :	0	X :	0	X1:	0	Y :	0
Z1:	0	Z2:	0	Z3:	0	Z4:	0	Z5:	0	Z6:	0	Z6:	0	Z6:	0	Z6:	0	Z6:	0

MINISTÉRIO DO TRABALHO E EMPREGO - MTE  
 GFIP - SEFIP 8.40 (06/03/2024) TABELAS 44.0 (25/01/2022)

MINISTÉRIO DA FAZENDA - MF

DATA: 15/03/2024  
 HORA: 04:46:50  
 PAG: 0036/0066

RELAÇÃO DOS TRABALHADORES CONSTANTES NO ARQUIVO SEFIP  
 MODALIDADE : "BRANCO"-RECOLHIMENTO AO FGTS E DECLARAÇÃO À PREVIDÊNCIA

858600003640 094601802401 318686184833 218514100015  
 858000000011 191801802407 318686184035 218514100015

EMPRESA: CASTRO E ROCHA LTDA  
 COMP: 02/2024 COD REC:150  
 TOMADOR/OBRA: PGE PE  
 REM SEM 13° SAL

INSCRIÇÃO: 32.185.141/0001-12  
 FAP: 2.00 RAT AJUSTADO: 6.00  
 INSCRIÇÃO: 900106246275

OUTRAS ENT: 4163 SIMPLES: 1  
 RAT: 3.0

EMPRESA: CASTRO E ROCHA LTDA  
 COMP: 02/2024 COD REC:150  
 TOMADOR/OBRA: PGE PE  
 REM SEM 13° SAL

INSCRIÇÃO: 32.185.141/0001-12  
 FAP: 2.00 RAT AJUSTADO: 6.00  
 INSCRIÇÃO: 900106246275

OUTRAS ENT: 4163 SIMPLES: 1  
 RAT: 3.0

EMPRESA	COMP	COD REC	TOMADOR/OBRA	REM SEM 13° SAL	REM 13° SAL	BASE CÁL 13° SAL PREV SOC	BASE CÁL PREV SOCIAL	PIS/PASEP/CI	CONTRIB SEG DEVIDA	ADMISSÃO	CAT	OCOR	DATA/COD MOVIMENTAÇÃO	DEPOSITO	CBO	JAM
BRUNO ALEX SILVA DE LIMA				0,00	0,00	167.34431.02-0	167.34431.02-0	0,00	210,31	01/04/2022	01			200,87	09511	0,00
HEITOR JERONIMO DA SILVA				0,00	0,00	161.70153.10-6	161.70153.10-6	0,00	334,67	17/09/2020	01			283,78	09511	0,00
JOSEILTON DE BARROS SILVA				0,00	0,00	126.69387.45-6	126.69387.45-6	0,00	145,61	17/05/2022	01			145,60	07156	0,00

TOTALS DA EMPRESA/TOMADOR 0,00 0,00 690,59 630,25 0,00

MINISTÉRIO DO TRABALHO E EMPREGO - MTE  
 GFIP - SEFIP 8.40 (06/03/2024) TABELAS 44.0 (25/01/2022)

MINISTÉRIO DA FAZENDA - MF

DATA: 15/03/2024  
 HORA: 04:46:50  
 PÁG: 0012/0066

RELAÇÃO DOS TRABALHADORES COM GRRF CONSTANTES NO ARQUIVO SEFIP  
 MODALIDADE : "BRANCO"-RECOLHIMENTO AO FGTS E DECLARAÇÃO À PREVIDÊNCIA

858600003640 094601802401 318686184833 218514100015  
 858000000011 191801802407 318686184035 218514100015

EMPRESA: CASTRO E ROCHA LTDA  
 COMP: 02/2024 COD REC: 150  
 TOMADOR/OBRA: VITORIA ES

INSCRIÇÃO: 32.185.141/0001-12  
 FAP: 2.00 RAT AJUSTADO: 6.00  
 INSCRIÇÃO: 27.142.058/0017-93

COD GFS: 2119 FPAS: 507 OUTRAS ENT: 4163 SIMPLES: 1 RAT: 3.0

NOME TRABALHADOR  
 REM SEM 13° SAL  
 REM 13° SAL  
 PIS/PASEP/CI  
 BASE CÁL 13° SAL PREV SOC  
 BASE CÁL PREV SOCIAL  
 CONTRIB SEG DEVIDA  
 ADMISSÃO  
 CAT  
 OCOR  
 DATA/COD MOVIMENTAÇÃO  
 DEPÓSITO  
 CEO  
 JAM

NOME TRABALHADOR	REM SEM 13° SAL	REM 13° SAL	PIS/PASEP/CI	BASE CÁL 13° SAL PREV SOC	BASE CÁL PREV SOCIAL	CONTRIB SEG DEVIDA	ADMISSÃO	CAT	OCOR	DATA/COD MOVIMENTAÇÃO	DEPÓSITO	CEO	JAM
JOSE HENRIQUE DOS SANTOS COELHO	502,04	192,57	121.68359.89-1	192,57	121.68359.89-1	12/05/2023	01			07/02/2024	I1	07823	0,00
RENATO GOMES	842,24	233,96	128.85837.29-4	233,96	128.85837.29-4	20/11/2023	01			09/02/2024	I1	09511	0,00
KAIAN MOREIRA DOS SANTOS	2.650,32	513,55	201.97746.26-2	513,55	201.97746.26-2	05/06/2023	01			27/02/2024	I1	09511	0,00
						265,54					0,00		0,00

MINISTÉRIO DO TRABALHO E EMPREGO - MTE  
GFIP - SEFIP 8.40 (06/03/2024) TABELAS 44.0 (25/01/2022)

MINISTÉRIO DA FAZENDA - MF

DATA: 15/03/2024  
HORA: 04:46:50  
PÁG: 0013/0066

RELAÇÃO DOS TRABALHADORES CONSTANTES NO ARQUIVO SEFIP  
MODALIDADE: "BRANCO"-RECOLHIMENTO AO FGTS E DECLARAÇÃO À PREVIDÊNCIA

858600003640 094601802401 318686184833 218514100015  
858000000011 191801802407 318686184035 218514100015

EMPRESA: CASTRO E ROCHA LTDA COMP: 02/2024 COD REC:150 TOMADOR/OBRA: VITORIA ES	COD GPS: 2119	FPAS: 507	OUTRAS ENT: 4163	SIMPLES: 1	RAT: 3.0	INSCRIÇÃO: 32.185.141/0001-12 FAP: 2.00 RAT AJUSTADO: 6.00 INSCRIÇÃO: 27.142.058/0017-93			
REMEMORANDO	REM 13° SAL	BASE CÁL 13° SAL PREV SOC	PIS/PASEP/CI	CONTRIB SEG DEVIDA	CAT	OCOR	DATA	DEPÓSITO	CBO. JAM
REMEMORANDO	REM 13° SAL	BASE CÁL 13° SAL PREV SOC	BASE CÁL PREV SOCIAL						
ADEMILSON DE SOUZA BARBOSA 2.579,87	0,00	125.38533.14-9	0,00	05/06/2023	01			206,39	07825
ADINOEL PEGO RAMIRES 2.635,63	0,00	201.75745.03-4	0,00	19/01/2024	01			210,85	07825
ALTAMIR CORREA LOUREIRO 2.919,89	0,00	106.70475.22-7	0,00	05/06/2023	01			233,60	07825
ANA CAROLINA CALOTT RESENDE 1.412,00	0,00	212.04752.71-2	0,00	10/05/2023	01			112,96	04110
CRISTIANO DE JESUS DA PENNA 1.223,73	0,00	164.26008.70-3	0,00	01/12/2023	01			97,89	07170
DANILO DA SILVA FIRINO 3.250,00	0,00	139.83611.07-8	0,00	01/06/2022	01			260,00	03131
FLAVIO LYRIO 2.387,57	0,00	126.80842.09-1	0,00	16/05/2023	01			191,01	07825
GABRIEL PEREIRA DA SILVA SOUZA 988,40	0,00	201.04387.84-4	0,00	29/05/2023	01			79,07	07156
GABRIEL SAMPAIO TRINDADE DE SOUSA 3.115,38	0,00	207.75587.68-5	0,00	12/05/2023	01			249,23	09511
GENILSON CARPINA 3.115,38	0,00	125.87733.29-6	0,00	12/05/2023	01			249,24	09511
GEOVANE MEDINA NUNES 1.082,53	0,00	161.94561.60-3	0,00	01/11/2023	01			86,60	07156
HERBETH NERYS DE SOUZA 2.541,00	0,00	160.17418.61-1	0,00	10/05/2023	01			203,28	07102
ISAAC FELIPE 187,16	0,00	212.85701.60-9	0,00	29/02/2024	01			14,97	09511
IWRY SOUZA PENIDO 3.007,32	0,00	161.94788.98-5	0,00	12/05/2023	01			240,58	09511
JOANDERSON SANTOS DE SANTANA 1.412,00	0,00	268.07133.47-0	0,00	04/12/2023	01			112,96	07170



MINISTÉRIO DO TRABALHO E EMPREGO - MTE  
 GFIP - SEFIP 8.40 (06/03/2024) TABELAS 44.0 (25/01/2022)

MINISTÉRIO DA FAZENDA - MF

DATA: 15/03/2024  
 HORA: 04:46:50  
 PÁG.: 0015/0066

RELAÇÃO DOS TRABALHADORES CONSTANTES NO ARQUIVO SEFIP  
 MODALIDADE : "BRANCO"-RECOLHIMENTO AO FGTS E DECLARAÇÃO À PREVIDÊNCIA

858600003640 094601802401 318686184833 218514100015  
 858000000011 191801802407 318686184035 218514100015

EMPRESA: CASTRO E ROCHA LTDA  
 COMP: 02/2024 COD REC: 150  
 TOMADOR/OBRA: VITORIA ES

INSCRIÇÃO: 32.185.141/0001-12  
 FAP: 2.00 RAT AJUSTADO: 6.00  
 INSCRIÇÃO: 27.142.058/0017-93

COD GPS: 2119 FPAS: 507 OUTRAS ENT: 4163 SIMPLES: 1 RAT: 3.0

NOME TRABALHADOR REM SEM 13° SAL REM 13° SAL BASE CÁL 13° SAL PREV SOC PIS/PASEP/CI CONTRIB SEG DEVIDA ADMISSÃO CAT OCOR DATA/COD MOVIMENTAÇÃO DEPÓSITO CBO JAM

NOME TRABALHADOR	REM SEM 13° SAL	REM 13° SAL	BASE CÁL 13° SAL PREV SOC	PIS/PASEP/CI	CONTRIB SEG DEVIDA	ADMISSÃO	CAT	OCOR	DATA/COD MOVIMENTAÇÃO	DEPÓSITO	CBO	JAM
VANDERLEY DA CUNHA	3.029,53	0,00	130.24695.29-9	0,00	11/05/2023	01				242,37	09511	0,00
VICTOR DOS SANTOS RIBEIRO	2.387,57	0,00	139.44144.27-8	0,00	17/05/2023	01				191,00	07825	0,00
WEVERTON DE JESUS SANTOS	1.412,00	0,00	207.71170.90-9	0,00	27/12/2023	01				112,96	04110	0,00

TOTAIS DA EMPRESA/TOMADOR  
 79.617,94

1.822,63

6.721,00

6.120,49

0,00

MINISTÉRIO DO TRABALHO E EMPREGO - MTE  
GFIP - SEFIP 8.40 (06/03/2024) TABELAS 44.0 (25/01/2022)

MINISTÉRIO DA FAZENDA - MF

DATA: 15/03/2024  
HORA: 04:46:50  
PÁG: 0016/0066

RELAÇÃO DOS TRABALHADORES CONSTANTES NO ARQUIVO SEFIP  
RESUMO DO FECHAMENTO - TOMADOR DE SERVIÇOS/OBRA

MODALIDADE : "BRANCO"-RECOLHIMENTO AO FGTS E DECLARAÇÃO À PREVIDÊNCIA

858600003640 094601802401 318686184833 218514100015  
858000000011 191801802407 318686184035 218514100015

EMPRESA: CASTRO E ROCHA LTDA  
COMP: 02/2024 COD REC:150  
TOMADOR/OBRA: VITORIA ES  
LOGRADOURO: BR 101 KM 7 2 199  
CIDADE: PARNAMIRIM  
UF: RN CEP: 59149-070  
BAIRRO: EMAUS  
Nº DE CONTROLE: KKH1C0hszhb0000-8  
FPAS: 507 OUTRAS ENT: 4163 SIMPLES: 1 RAT: 3:0  
Nº ARQUIVO: MOW15bdeclK0000-0  
INSCRIÇÃO: 32.185.141/0001-12  
FAP: 2.00 RAT AJUSTADO: 6.00  
INSCRIÇÃO: 27.142.058/0017-93  
CNAE PREPONDERANTE: 7112000  
CNAE: 7112000

CAT	QUANT	REMUNERAÇÃO SEM 13°	REMUNERAÇÃO 13°	BASE CÁL PREV SOC	BASE CÁL 13° PREV SOC
01	41	75.623,34	882,55	78.205,94	1.822,63
TOTAIS:	41	75.623,34	882,55	78.205,94	1.822,63

MINISTÉRIO DO TRABALHO E EMPREGO - MTE  
GFIP - SEFIP 8.40 (06/03/2024) TABELAS 44.0 (25/01/2022)

MINISTÉRIO DA FAZENDA - MF

DATA: 15/03/2024  
HORA: 04:46:50  
PÁG: 0017/0066

RESUMC DAS INFORMAÇÕES À PREVIDÊNCIA SOCIAL CONSTANTES NO ARQUIVO SEFIP  
TOMADOR DE SERVIÇOS/OBRA

EMPRESA: CASTRO E ROCHA LTDA  
COMP: 02/2024 COD REC: 150 COD GPS: 2119 FPPAS: 507 OUTRAS ENT: 4163 SIMPLES: 1 RAT: 3.0  
TOMADOR/OBRA: VITORIA ES N° DE CONTROLE: KKH1COHSZhb0000-8 N° ARQUIVO: MCW15bDeclK0000-0  
LOGRADOURO: BR 101 KM 7 2 199 BAIRRO: EMAUS TELEFONE: 0084 9636 7576 CNAE: 7112000  
CIDADE: PARNAMIRIM UF: RN CEP: 59149-070

VALOR DEV PREV SOC CALCULADO SEFIP: 32.155.59 CONTRIB SEGURADOS - DEVIDA: 6.721.00  
SALÁRIO FAMÍLIA: 14.48 RECEITA EVENTO DESP/PATROCÍNIO: 0.00  
SALÁRIO MATERNIDADE: 0.00 PERC DE ISENÇÃO DE FILANTROPIA: 0.00  
VALORES PAGOS COOP TRABALHO - SEM ADICIONAL: 0.00 13° SALÁRIO MATERNIDADE: 0.00  
VALORES PAGOS COOP TRABALHO - ADIC. 15 ANOS: 0.00 COM PRODUÇÃO PJ: 0.00  
VALORES PAGOS COOP TRABALHO - ADIC. 20 ANOS: 0.00 COM PRODUÇÃO PF: 0.00  
VALORES PAGOS COOP TRABALHO - ADIC. 25 ANOS: 0.00 VALOR DAS FATURAS EMITIDAS PARA O TOMADOR: 0.00.

COMPENSAÇÃO  
PERÍODO INICIAL: VALOR SOLICITADO: 0.00  
VALOR ABATIDO: 0.00 VALOR EXCEDENTE AO LIMITE DOS 30%: 0.00

RETENÇÃO (LEI 9.711/98)  
VALOR INFORMADO: 12.913.15 VALOR ABATIDO PELO SEFIP: 0.00 VALOR A COMPENSAR/RESTITUIR: 12.913.15

BASE DE CÁLCULO APOSENTADORIA ESPECIAL/OCORRÊNCIA  
15 ANOS: 0.00 20 ANOS: 0.00 25 ANOS: 0.00  
QUANTIDADE: 0 QUANTIDADE: 0 QUANTIDADE: 0

QUANTIDADE DE MOVIMENTAÇÕES / CÓDIGOS

H :	0	I1:	3	I2:	0	I3:	0	I4:	0	I5:	0	J :	4	K :	0	L :	0	M :	0
N1:	0	N2:	0	N3:	0	O1:	0	O2:	1	O3:	0	P1:	0	P2:	0	P3:	0	Q1:	0
Q2:	0	Q3:	0	Q4:	0	Q5:	0	Q6:	0	Q7:	0	R :	0	R1:	0	S2:	0	S3:	0
T1:	0	T2:	0	U1:	0	U2:	0	U3:	0	V3:	0	W :	0	X :	0	X1:	0	Y :	0
Z1:	0	Z2:	0	Z3:	0	Z4:	0	Z5:	0	Z6:	0	Z6:	0	Z6:	0	Z6:	0	Z6:	0

MINISTÉRIO DO TRABALHO E EMPREGO - MTE  
GFIP - SEFIP 8.40 (06/03/2024) TABELAS 44.0 (25/01/2022)

MINISTÉRIO DA FAZENDA - MF

DATA: 15/03/2024  
HORA: 04:46:50  
PAG: 0001/0066

RELACÃO DOS TRABALHADORES CONSTANTES NO ARQUIVO SEFIP  
MODALIDADE : "BRANCO"-RECOLHIMENTO AO FGTS E DECLARAÇÃO À PREVIDÊNCIA

85860003640 094601802401 318686184833 218514100015  
85800000011 191801802407 318686184035 218514100015

EMPRESA: CASTRO E ROCHA LTDA  
COMP: 02/2024 COD REC: 150 COD GPS: 2119 FPAS: 507 OUTRAS ENT: 4163 SIMPLES: 1 RAT: 3,0  
TOMADOR/OBRA: MUNICIPIO DO CABO DE SANTO AGOSTINHO

INSCRIÇÃO: 32.185.141/0001-12  
FAP: 2,00 RAT AJUSTADO: 6,00  
INSCRIÇÃO: 11.294.402/0001-62

PIS/PASEP/CI ADMISSÃO CAT OCOR DATA/COD MOVIMENTAÇÃO  
REM 13° SAL BASE CÁL 13° SAL PREV SOC CONTRIB SEG DEVIDA DEPÓSITO  
BASE CÁL PREV SOCIAL

CBO  
JAM

EDINALDO SEBASTIAO DE OLIVEIRA FILHO 01/11/2019 01 09511  
2.671,24 200.34181.85-1 0,00 229,54 213,69 0,00

TOTALS DA EMPRESA/TOMADOR 0,00 229,54 213,69 0,00

RELACÃO DOS TRABALHADORES CONSTANTES NO ARQUIVO SEFIP

RESUMO DO FECHAMENTO - TOMADOR DE SERVIÇOS/OBRA

MODALIDADE : "BRANCO"-RECOLHIMENTO AO FGTS E DECLARAÇÃO À PREVIDÊNCIA

858600003640 094501802401 318686184833 218514100015  
858000000011 191801802407 318686184035 218514100015

EMPRESA: CASTRO E ROCHA LTDA  
COMP: 02/2024 COD REC: 150 COD GPS: 2119 FPAS: 507 OUTRAS ENT: 4163 SIMPLES: 1 RAT: 3.0  
TOMADOR/OBRA: MUNICIPIO DO CABO DE SANTO AGOSTINHO N° DE CONTROLE: Isoth3xxR960000-0 INSCRIÇÃO: 11.294.402/0001-62  
LOGRADOURO: BR 101 KM 7 2 199 BAIRRO: EMAUS CNAE PREPONDERANTE: 7112000  
CIDADE: PARNAMIRIM UF: RN CEP: 59149-070 CNAE: 7112000

CAT	QUANT	REMUNERAÇÃO SEM 13°	REMUNERAÇÃO 13°	BASE CÁL. PREV SOC	BASE CÁL 13° PREV SOC
01	1	2.671,24	0,00	2.671,24	0,00
TOTAIS:	1	2.671,24	0,00	2.671,24	0,00

DATA: 15/03/2024  
HORA: 04:46:50  
PÁG: 0003/0066

MINISTÉRIO DO TRABALHO E EMPREGO - MTE  
GFIP - SEFIP 8.40 (06/03/2024) TABELAS 44.0 (25/01/2022)

MINISTÉRIO DA FAZENDA - MF  
RESUMO DAS INFORMAÇÕES À PREVIDÊNCIA SOCIAL CONSTANTES NO ARQUIVO SEFIP  
TOMADOR DE SERVIÇOS/OBRA

EMPRESA: CASTRO E ROCHA LTDA  
COMP: 02/2024 COD REC: 150 COD GPS: 2119 FPAS: 507 OUTRAS ENT: 4163 SIMPLES: 1 RAT: 3.0  
TOMADOR/OBRA: MUNICIPIO DO CABO DE SANTO AGOSTINHO Nº DE CONTROLE: Isoth3XXR960000-0  
LOGRADOURO: BR 101 KM 7 2 199  
CIDADE: FARNAMIRIM UF: RN CEP: 59149-070 TELEFONE: 0084 9636 7576 CNAE: 7112000

Nº ARQUIVO: MOW15bDeclK00000-0  
-INSCRIÇÃO: 32.185.141/0001-12  
FAP: 2.00 RAT AJUSTADO: 6.00  
INSCRIÇÃO: 11.294.402/0001-62  
CNAE PREPONDERANTE: 7112000

VALOR DEV PREV SOC CALCULADO SEFIP: 1.078.98 CONTRIB SEGURADOS - DEVIDA: 229.54  
SALÁRIO FAMÍLIA: 0.00 RECEITA EVENTO DESP/PATROCÍNIO: 0.00  
SALÁRIO MATERNIDADE: 0.00 PERC DE ISENÇÃO DE FILANTROPIA: 0.00  
VALORES PAGOS COOP TRABALHO - SEM ADICIONAL: 0.00 13º SALÁRIO MATERNIDADE: 0.00  
VALORES PAGOS COOP TRABALHO - ADIC. 15 ANOS: 0.00 COM PRODUÇÃO PJ: 0.00  
VALORES PAGOS COOP TRABALHO - ADIC. 20 ANOS: 0.00 COM PRODUÇÃO PF: 0.00  
VALORES PAGOS COOP TRABALHO - ADIC. 25 ANOS: 0.00 VALOR DAS FATURAS EMITIDAS PARA O TOMADOR: 0.00

COMPENSAÇÃO PERÍODO FINAL: VALOR SOLICITADO: 0.00  
VALOR ABATIDO: 0.00 VALOR EXCEDENTE AO LIMITE DOS 30%: 0.00

RETENÇÃO (LEI 9.711/98) 12.949.27 VALOR ABATIDO PELO SEFIP: 0.00 VALOR A COMPENSAR/RESTITUIR: 12.949.27  
VALOR INFORMADO: 0.00 VALOR A COMPENSAR: 0.00

BASE DE CÁLCULO APOSENTADORIA ESPECIAL/OCORRÊNCIA 20 ANOS: 0.00 25 ANOS: 0.00  
QUANTIDADE: 0 QUANTIDADE: 0

QUANTIDADE DE MOVIMENTAÇÕES / CÓDIGOS

H :	0 I1:	0 I2:	0 I3:	0 I4:	0 I5:	0 J :	0 K :	0 L :	0 M :
N1:	0 N2:	0 N3:	0 O1:	0 O2:	0 O3:	0 P1:	0 P2:	0 P3:	0 Q1:
Q2:	0 Q3:	0 Q4:	0 Q5:	0 Q6:	0 Q7:	0 R :	0 R1:	0 S2:	0 S3:
T1:	0 T2:	0 U1:	0 U2:	0 U3:	0 V3:	0 W :	0 X :	0 X1:	0 Y :
Z1:	0 Z2:	0 Z3:	0 Z4:	0 Z5:	0 Z6:	0 Z6:	0 Z6:	0 Z6:	0 Z6:

MINISTÉRIO DO TRABALHO E EMPREGO - MTE  
GFIP - SEFIP 8.40 (06/03/2024) TABELAS 44.0 (25/01/2022)

MINISTÉRIO DA FAZENDA - MF

DATA: 15/03/2024  
HORA: 04:46:50  
PAG: 0004/0066

RELAÇÃO DOS TRABALHADORES CONSTANTES NO ARQUIVO SEFIP  
MODALIDADE : "BRANCO"-RECOLHIMENTO AO FGTS E DECLARAÇÃO À PREVIDÊNCIA

858600003640 094601802401 318686184833 218514100015  
858000000011 191801802407 318686184035 218514100015

EMPRESA: CASTRO E ROCHA LTDA  
COMP: 02/2024 COD REC: 150  
TOMADOR/OBRA: EMLURB AUTARQ DE MANUT E LIMPEZA URBANA  
NOME TRABALHADOR  
REM SEM 13° SAL

COD GPS: 2119  
FPAS: 507  
OUTRAS ENT: 4163  
SIMPLES: 1  
RAT: 3.0

INSCRIÇÃO: 32.185.141/0001-12  
FAP: 2.00  
RAT AJUSTADO: 6.00  
INSCRIÇÃO: 11.497.013/0001-34

REM 13° SAL  
PIS/PASEP/CI  
ADMISSÃO  
CAT  
OCOR  
DATA/COD MOVIMENTAÇÃO  
DEPÓSITO  
CBO  
JAM

REM 13° SAL	BASE CÁL 13° SAL PREV SOC	CONTRIB SEG DEVIDA	ADMISSÃO	CAT	OCOR	DATA/COD MOVIMENTAÇÃO	DEPÓSITO	CBO	JAM
0,00	124.66225.39-7	0,00	02/10/2023	01	05	05/02/2024 P3	117,81	09511	0,00
			02/10/2023	01		20/02/2024 Z5		09511	
			02/10/2023	01		20/02/2024 P1		09511	

MOISES TORQUATO DA SILVA  
1.472,61  
MOISES TORQUATO DA SILVA  
MOISES TORQUATO DA SILVA

MINISTÉRIO DO TRABALHO E EMPREGO - MTE  
GFIP - SEFIP 8.40 (06/03/2024) TABELAS 44.0 (25/01/2022)

MINISTÉRIO DA FAZENDA - MF

DATA: 15/03/2024  
HORA: 04:46:50  
PÁG: 0005/0066

RELAÇÃO DOS TRABALHADORES COM GRRF CONSTANTES NO ARQUIVO SEFIP  
MODALIDADE : "BRANCO"-RECOLHIMENTO AO FGTS E DECLARAÇÃO À PREVIDÊNCIA

858600003640 094601802401 318686184833 218514100015  
858000000011 191801802407 318686184033 218514100015

EMPRESA: CASTRO E ROCHA LTDA  
COMP: 02/2024 COD REC: 150 COD GPS: 2119 FPAS: 507 OUTRAS ENT: 4163 SIMPLES: 1 RAT: 3.0 INSCRIÇÃO: 32.185.141/0001-12  
TOMADOR/OBRA: EMLURB AUTARQ DE MANUT E LIMPEZA URBA PIS/PASEP/CI ADMISSÃO CAT OCOR DATA/COD MOVIMENTAÇÃO CBO  
NOME TRABALHADOR REM 13° SAL BASE CÁL 13° SAL PREV SOC CONTRIB SEG DEVIDA BASE CÁL PREV SOCIAL JAM

EMPRESA: CLEBSON JOSE DA SILVA  
1.532,57 365,67 206.02807.02-0 02/10/2023 01 23/02/2024 I1 07825  
365,67 147,17 365,67 0,00 0,00

MINISTÉRIO DO TRABALHO E EMPREGO - MTE  
GFIP - SEFIP 8.40 (06/03/2024) TABELAS 44.0 (25/01/2022)

MINISTÉRIO DA FAZENDA - MF

DATA: 15/03/2024  
HORA: 04:46:50  
PÁG: 0006/0066

RELACÃO DOS TRABALHADORES CONSTANTES NO ARQUIVO SEFIP  
MODALIDADE: "BRANCO"-RECOLHIMENTO AO FGTS E DECLARAÇÃO À PREVIDÊNCIA

EMPRESA: CASTRO E ROCHA LTDA  
COMP: 02/2024 COD REC: 150  
TOMADOR/OBRA: EMLURE AUTARQ DE MANUT E LIMPEZA UREA

EMPRESA: CASTRO E ROCHA LTDA  
COMP: 02/2024 COD REC: 150  
TOMADOR/OBRA: EMLURE AUTARQ DE MANUT E LIMPEZA UREA

EMPRESA: CASTRO E ROCHA LTDA  
COMP: 02/2024 COD REC: 150  
TOMADOR/OBRA: EMLURE AUTARQ DE MANUT E LIMPEZA UREA

EMPRESA: CASTRO E ROCHA LTDA	COMP: 02/2024	COD REC: 150	COD GPS: 2119	FPAS: 507	OUTRAS ENT: 4163	SIMPLES: 1	RAT: 3.0	INSCRIÇÃO: 32.185.141/0001-12			
TOMADOR/OBRA: EMLURE AUTARQ DE MANUT E LIMPEZA UREA								FAP: 2.00	RAT AJUSTADO: 6.00		
INSCRIÇÃO: 11.497.013/0001-34											
NOME TRABALHADOR	REM SEM 13° SAL	REM 13° SAL	BASE CÁL 13° SAL	PIS/PASEP/CI	CONTRIB SEG DEVIDA	ADMISSÃO	CAT	OCOR	DATA/COD MOVIMENTAÇÃO	CBO	JAM
REM SEM 13° SAL			BASE CÁL PREV SOCIAL						DEPÓSITO		
AILSON RANIERE COSTA DAS NEVES	0,00	0,00	134.42514.88-5			02/10/2023	01			07825	
2.399,52			0,00			197,77			191,96	0,00	
ANDERSON KLAYTON FLORENCIO DA SILVA	0,00	0,00	200.32994.65-0			10/03/2020	01			07156	
1.460,80			0,00			113,29			116,86	0,00	
ARIVALDO FREIRE DA SILVA	0,00	0,00	131.47069.45-0			02/10/2023	01			09511	
3.262,81			0,00			300,53			261,03	0,00	
ARYDAYMES MARQUES FERREIRA	0,00	0,00	206.11472.66-4			02/10/2023	01			07156	
1.974,12			0,00			159,49			157,92	0,00	
BRUNO ROCHA DE OLIVEIRA	0,00	0,00	160.31384.06-0			02/10/2023	01			09511	
2.952,93			0,00			263,34			236,23	0,00	
CARLOS EDUARDO TORRES DE ALMEIDA	0,00	0,00	129.28798.45-7			02/10/2023	01			09511	
3.837,82			0,00			373,47			307,03	0,00	
CARLOS WILLIAM MENEZES DA SILVA	0,00	0,00	203.10235.10-8			01/02/2022	01			09511	
4.099,65			0,00			410,12			327,97	0,00	
DENIZARD RIVAIL INACIO DA SILVA	0,00	0,00	128.00629.45-4			02/10/2023	01			07156	
1.983,17			0,00			160,30			158,66	0,00	
EDNALDO BARROS DA SILVA	0,00	0,00	136.07330.45-9			17/11/2023	01			07825	
4.657,22			0,00			488,18			372,57	0,00	
EDSON VITOR DA SILVA	0,00	0,00	128.93613.45-6			02/10/2023	01			09511	
3.562,44			0,00			336,49			285,00	0,00	
EVERTON FREITAS DE MELO	0,00	0,00	136.12000.45-3			02/10/2023	01			09511	
3.979,92			0,00			393,36			318,39	0,00	
EVERTON SAMUEL DOS SANTOS	0,00	0,00	203.09570.20-9			02/10/2023	01			07156	
2.013,87			0,00			163,06			161,10	0,00	
FLAVIO ANTONIO GOMES RODRIGUES	0,00	0,00	129.83345.45-0			27/12/2023	01			07825	
2.538,33			0,00			213,59			203,07	0,00	
GILSON MIGUEL DE SANTANA JUNIOR	0,00	0,00	117.82276.11-9			02/10/2023	01			09511	
3.675,48			0,00			350,74			294,04	0,00	
GILVANDRO FERREIRA DOS SANTOS JUNIOR	0,00	0,00	162.11472.56-1			02/10/2023	01			07156	
1.493,06			0,00			116,19			119,44	0,00	

RELAÇÃO DOS TRABALHADORES CONSTANTES NO ARQUIVO SEFIP  
 MODALIDADE : "BRANCO"-RECOLHIMENTO AO FGTS E DECLARAÇÃO À PREVIDÊNCIA

EMPRESA: CASTRO E ROCHA LTDA  
 COMP: 02/2024 COD REC:150 COD GPS: 2119  
 TOMADOR/OBRA: EMLURB AUTARQ DE MANUT E LIMPEZA URBANA  
 NOME TRABALHADOR  
 REM SEM 13° SAL

INSCRIÇÃO: 32.185.141/0001-12  
 FAP: 2.00 RAT AJUSTADO: 6.00  
 INSCRIÇÃO: 11.497.013/0001-34

FPAS: 507 OUTRAS ENT: 4163  
 SIMPLES: 1 RAT: 3.0

BASE CÁL 13° SAL PREV SOC  
 BASE CÁL PREV SOCIAL

REM 13° SAL  
 PIS/PASEP/CI  
 CONTRIB SEG DEVIDA  
 CAT OCOR  
 DATA/COD MOVIMENTAÇÃO  
 DEPÓSITO  
 CBO  
 JAM

EMPRESA: CASTRO E ROCHA LTDA	COMP: 02/2024	COD REC:150	COD GPS: 2119	FPAS: 507	OUTRAS ENT: 4163	SIMPLES: 1	RAT: 3.0	INSCRIÇÃO: 32.185.141/0001-12				
TOMADOR/OBRA: EMLURB AUTARQ DE MANUT E LIMPEZA URBANA	NOME TRABALHADOR	REM SEM 13° SAL	REM 13° SAL	BASE CÁL 13° SAL PREV SOC	BASE CÁL PREV SOCIAL	PIS/PASEP/CI	CONTRIB SEG DEVIDA	CAT OCOR	DATA/COD MOVIMENTAÇÃO	DEPÓSITO	CBO	JAM
HELIO DA SILVA MOREIRA	2.657,55	0,00	0,00	272.46424.88-7	0,00	0,00	0,00	01	02/10/2023	212,60	07825	0,00
HELTON DA SILVA GOMES DE SANTANA	2.718,64	0,00	0,00	134.85077.45-2	0,00	0,00	0,00	01	02/10/2023	217,49	07825	0,00
JEMERSON RICARDO DE ANDRADE XAVIER	2.083,85	0,00	0,00	124.08245.93-3	0,00	0,00	0,00	01	01/02/2024	166,71	07823	0,00
JONATHAS BENEDITO DE ALMEIDA	2.041,58	0,00	0,00	203.08381.70-4	0,00	0,00	0,00	01	02/10/2023	163,32	07825	0,00
JOSE DEYVISON RIBEIRO DO NASCIMENTO	3.139,56	0,00	0,00	162.40646.87-4	0,00	0,00	0,00	01	02/10/2023	251,16	09511	0,00
JOSE MESSIAS DA SILVA	2.718,37	0,00	0,00	124.66285.85-3	0,00	0,00	0,00	01	02/10/2023	217,47	07825	0,00
JOSUE FERNANDO SOARES DA SILVA NETO	2.990,21	0,00	0,00	123.69919.82-7	0,00	0,00	0,00	01	02/10/2023	239,22	07825	0,00
LUCAS DA SILVA FELICIO	1.905,41	0,00	0,00	164.63331.86-5	0,00	0,00	0,00	01	01/02/2024	152,43	07156	0,00
LUIZ FERNANDO BAHE SILVA	2.241,23	0,00	0,00	163.97658.74-1	0,00	0,00	0,00	01	02/10/2023	179,29	07156	0,00
MARCOS JOSE DE SOUZA JUNIOR	3.478,29	0,00	0,00	125.51549.57-6	0,00	0,00	0,00	01	02/10/2023	278,27	09511	0,00
MOUSES CLEYVISON CIRINO DOS SANTOS	1.891,55	0,00	0,00	135.99097.45-2	0,00	0,00	0,00	01	02/10/2023	151,32	07156	0,00
PEDRO ALONSO BRUNO DA SILVA	2.261,45	0,00	0,00	129.59703.45-8	0,00	0,00	0,00	01	02/10/2023	180,92	07825	0,00
PEDRO HENRIQUE CASSIMIRO SANTIAGO	2.247,34	0,00	0,00	271.67919.33-6	0,00	0,00	0,00	01	02/10/2023	179,78	07156	0,00
RAFAEL JOSE DA SILVA	3.140,61	0,00	0,00	212.81719.13-9	0,00	0,00	0,00	01	02/10/2023	251,24	07825	0,00
REGINALDO DE SIQUEIRA GALVAO	3.000,00	0,00	0,00	165.61037.65-1	0,00	0,00	0,00	01	01/06/2023	240,00	03131	0,00

MINISTÉRIO DO TRABALHO E EMPREGO - MTE  
 GFIP - SEFIP 8.40 (06/03/2024) TABELAS 44.0 (25/01/2022)

MINISTÉRIO DA FAZENDA - MF

DATA: 15/03/2024  
 HORA: 04:46:50  
 PAG: 0008/0066

RELAÇÃO DOS TRABALHADORES CONSTANTES NO ARQUIVO SEFIP  
 MODALIDADE : "BRANCO"-RECOLHIMENTO AC FGTS E DECLARAÇÃO À PREVIDÊNCIA

858600003640 094601802401 318686184833 218514100015  
 858000000011 191801802407 318686184033 218514100015

EMPRESA: CASTRO E ROCHA LTDA  
 COMP: 02/2024 COD REC:150  
 TOMADOR/OBRA: EMLURB AUTARQ DE MANUT E LIMPEZA URBA  
 NOME TRABALHADOR  
 REM SEM 13° SAL

FPAS: 507 OUTRAS ENT: 4163 SIMPLES: 1  
 COD GPS: 2119  
 RAT: 3.0  
 INSCRIÇÃO: 32.185.141/0001-12  
 FAP: 2.00 RAT AJUSTADO: 6.00  
 INSCRIÇÃO: 11.497.013/0001-34

REM SEM 13° SAL	REM 13° SAL	BASE CÁL 13°SAL PREV SOC	PIS/PASEP/CI	CONTRIB SEG DEVIDA	ADMISSÃO	CAT	OCOR	DATA/COD MOVIMENTAÇÃO	DEPÓSITO	CBO	JAM
REGIVALDO VIEIRA GALVAO	0,00	122.96481.85-1	0,00	02/10/2023	01				148,20	07156	0,00
1.852,41		0,00		02/10/2023	01				276,62	07825	0,00
ROBSON CLEYTON JORGE DE LIMA	0,00	200.41627.95-9	0,00	02/10/2023	01				310,53	09511	0,00
3.457,76		132.83159.45-8	0,00	02/10/2023	01				278,74	07825	0,00
RONALDO DE OLIVEIRA LOPES	0,00	127.12021.45-4	0,00	02/10/2023	01				222,41	07825	0,00
3.881,54		125.32560.81-0	0,00	06/02/2024	01				133,27	07156	0,00
SANDRO SANTOS DE SANTANA	0,00	124.45571.05-9	0,00	01/11/2023	01				193,66	07156	0,00
3.484,21		165.60668.79-8	0,00	02/10/2023	01				169,52	07156	0,00
SERGIO FERREIRA DOS SANTOS	0,00	209.04590.19-9	0,00	02/10/2023	01				163,15	09511	0,00
2.780,03		166.49240.33-9	0,00	02/10/2023	01				296,85	07156	0,00
SERGIO HENRIQUE DE SCUZA	0,00	134.42934.94-9	0,00	02/10/2023	01						
1.665,83		0,00									
TARCISIO NASCIMENTO DA SILVA	0,00	0,00									
2.420,78											
TIAGO FLORENTINO DOS SANTOS	0,00										
2.119,07											
WESLEY GOMES BARBOSA	0,00										
2.039,42											
YURIIVAN SILVA DE MACEDO	0,00										
3.710,69											

TOTALS DA EMPRESA/TOMADOR  
 112.823,70

365,67

9.993,58

8.903,25

0,00

MINISTÉRIO DO TRABALHO E EMPREGO - MTE  
GFIP - SEFIP 8.40 (06/03/2024) TABELAS 44.0 (25/01/2022)

MINISTÉRIO DA FAZENDA - MF

DATA: 15/03/2024  
HORA: 04:46:50  
PAG: 0009/0066

RELAÇÃO DOS TRABALHADORES CONSTANTES NO ARQUIVO SEFIP

RESUMO DO FECHAMENTO - TOMADOR DE SERVIÇOS/OBRA

MODALIDADE : "BRANCO"-RECOLHIMENTO AO FGTS E DECLARAÇÃO À PREVIDÊNCIA

85860003640 094601802401 318686184833 218514100015  
85800000011 191801802407 318686184035 218514100015

EMPRESA: CASTRO E ROCHA LTDA  
COMP: 02/2024 COD REC:150 CCD GFS: 2119 FPAS: 507 OUTRAS ENT: 4163 SIMPLES:1 RAT: 3.0  
TOMADOR/OBRA: EMLURB AUTARQ DE MANUT E LIMPEZA UREA Nº DE CONTROLE: NS3mHmbJ79P0000-2  
LOGRADOURO: BR 101 KM 7 2 199 BAIRRO: EMAUS  
CIDADE: PARNAMIRIM UF: RN CEP: 59149-070

Nº ARQUIVO: MW15bDeclK0000-0  
INSCRIÇÃO: 32.185.141/0001-12  
FAP: 2.00 RAT AJUSTADO: 6.00  
INSCRIÇÃO: 11.497.013/0001-34  
CNAE PREPONDERANTE: 7112000  
CNAE: 7112000

CAT	QUANT	REMUNERAÇÃO SEM 13º	UF: RN	CEP: 59149-070	BAIRRO: EMAUS	Nº DE CONTROLE: NS3mHmbJ79P0000-2	OUTRAS ENT: 4163	SIMPLES:1	RAT: 3.0	INSCRIÇÃO: 11.497.013/0001-34	CNAE PREPONDERANTE: 7112000	CNAE: 7112000	BASE CÁL 13º	PREV SOC
01	42	111.291,13											111.796,30	365,67
TOTAIS:	42	111.291,13											111.796,30	365,67

MINISTÉRIO DO TRABALHO E EMPREGO - MTE  
GFIP - SEFIP 8.40 (06/03/2024) TABELAS 44.0 (25/01/2022)

MINISTÉRIO DA FAZENDA - MF

DATA: 15/03/2024  
HORA: 04:46:50  
PAG: 0010/0066

RESUMO DAS INFORMAÇÕES À PREVIDÊNCIA SOCIAL CONSTANTES NO ARQUIVO SEFIP  
TOMADOR DE SERVIÇOS/OBRA

EMPRESA: CASTRO E ROCHA LTDA  
COMP: 02/2024 COD REC:150 COD GES: 2119 FPAS: 507 OUTRAS ENT: 4163 SIMPLES:1 RAT: 3.0  
TOMADOR/OBRA: EMLURB AUTARQ DE MANUT E LIMPEZA URBANA Nº DE CONTROLE: NS3mHmbJ79P0000-2  
LOGRADOURO: BR 101 KM 7 2 199 BAIRRC: EMAUS  
CIDADE: PARNAMIRIM UF: RN CEP: 59149-070 TELEFONE: 0084 9636 7576 CNAE: 7112000

VALOR DEV PREV SOC CALCULADO SEFIP: 45.474.95 CONTRIB SEGURADOS - DEVIDA: 9.993.58  
SALÁRIO FAMÍLIA: 186.12 RECEITA EVENTO DESP/PATROCÍNIO: 0.00  
SALÁRIO MATERNIDADE: 0.00 PERC DE ISENÇÃO DE FILANTROPIA: 0.00  
VALORES PAGOS COOP TRABALHO - SEM ADICIONAL: 0.00 13º SALÁRIO MATERNIDADE: 0.00  
VALORES PAGOS COOP TRABALHO - ADIC. 15 ANOS: 0.00 COM PRODUÇÃO PJ: 0.00  
VALORES PAGOS COOP TRABALHO - ADIC. 20 ANOS: 0.00 COM PRODUÇÃO PF: 0.00  
VALORES PAGOS COOP TRABALHO - ADIC. 25 ANOS: 0.00 VALOR DAS FATURAS EMITIDAS PARA O TOMADOR: 0.00

COMPENSAÇÃO PERÍODO FINAL: 0.00 VALOR SOLICITADO: 0.00  
PERÍODO INICIAL: 0.00 VALOR A COMPENSAR: 0.00 VALOR EXCEDENTE AO LIMITE DOS 30%: 0.00  
VALOR ABATIDO: 0.00

RETENÇÃO (LEI 9.711/98) 38.916.66 VALOR ABATIDO PELO SEFIP: 0.00 VALOR A COMPENSAR/RESTITUIR: 38.916.66  
VALOR INFORMADO: 0.00

BASE DE CÁLCULO APOSENTADORIA ESPECIAL/OCORRÊNCIA 25 ANOS: 0.00  
15 ANOS: 0.00  
QUANTIDADE: 0

QUANTIDADE DE MOVIMENTAÇÕES / CÓDIGOS

H :	0	I1:	1	I2:	0	I3:	0	I4:	0	I5:	0	J :	0	K :	0	L :	0	M :	0
N1:	0	N2:	0	N3:	0	O1:	0	O2:	0	O3:	0	P1:	0	P2:	1	P3:	0	Q1:	0
Q2:	0	Q3:	0	Q4:	0	Q5:	0	Q6:	0	Q7:	0	R :	0	R1:	0	S2:	0	S3:	0
T1:	0	T2:	0	U1:	0	U2:	0	U3:	0	V3:	0	W :	0	X :	0	X1:	0	Y :	0
Z1:	0	Z2:	0	Z3:	0	Z4:	0	Z5:	0	Z6:	1	Z6:	0	Z6:	0	Z6:	0	Z6:	0





MINISTÉRIO DO TRABALHO E EMPREGO - MTE  
GFIP - SEFIP 8.40 (06/03/2024) TABELAS 44.0 (25/01/2022)

MINISTÉRIO DA FAZENDA - MF

DATA: 15/03/2024  
HORA: 04:46:50  
PAG: 0013/0066

RELAÇÃO DOS TRABALHADORES CONSTANTES NO ARQUIVO SEFIP  
MODALIDADE : "BRANCO"-RECOLHIMENTO AO FGTS E DECLARAÇÃO À PREVIDÊNCIA

858600003640 094601802401 318686184833 218514100015  
858000000011 191801802407 318686184035 218514100015

EMPRESA: CASTRO E ROCHA LTDA  
COMP: 02/2024 COD REC:150  
TOMADOR/OBRA: VITORIA ES  
NOME TRABALHADOR  
REM SEM 13° SAL

INSCRIÇÃO: 32.185.141/0001-12  
FAP: 2.00 RAT AJUSTADO: 6.00  
INSCRIÇÃO: 27.142.058/0017-93

COD GPS: 2119 FPOS: 507 OUTRAS ENT: 4163 SIMPLES: 1 RAT: 3.0  
BASE CÁL 13°SAL PREV SOC CONTRIB SEG DEVIDA  
BASE CAL PREV SOCIAL

ADMISSÃO CAT OCOR DATA/COD MOVIMENTAÇÃO DEPÓSITO  
CBO  
JAM

ADEMILSON DE SOUZA BARBOSA	0,00	125.38533.14-9	05/06/2023	01	07825
2.579,87		0,00	218,58		0,00
ADINOEL PEGO RAMIRES	0,00	201.75745.03-4	19/01/2024	01	07825
2.635,63		0,00	225,27		0,00
ALTAMIR CORREA LOUREIRO	0,00	106.70475.22-7	05/06/2023	01	07825
2.919,89		0,00	259,38		0,00
ANA CAROLINA CALOTT RESENDE	0,00	212.64752.71-2	10/05/2023	01	04110
1.412,00		0,00	108,90		0,00
CRISTIANO DE JESUS DA PENHA	0,00	164.26008.70-3	01/12/2023	01	07170
1.223,73		0,00	91,95		0,00
DANILO DA SILVA FIRINO	0,00	139.83611.07-8	01/06/2022	01	03131
3.250,00		0,00	298,99		0,00
ELAVIO LYRIO	0,00	126.80842.09-1	16/05/2023	01	07825
2.387,57		0,00	196,70		0,00
GABRIEL PEREIRA DA SILVA SOUZA	0,00	201.04387.84-4	29/05/2023	01	07156
988,40		0,00	74,13		0,00
GABRIEL SAMPAIO TRINDADE DE SOUSA	0,00	207.75587.68-5	12/05/2023	01	09511
3.115,38		0,00	282,84		0,00
GENILSON CARPINA	0,00	125.87733.29-6	12/05/2023	01	09511
3.115,38		0,00	282,84		0,00
GEOVANE MEDINA NUNES	0,00	161.94561.60-3	01/11/2023	01	07156
1.082,53		0,00	81,18		0,00
HERBETH NERYS DE SOUZA	0,00	160.17418.61-1	10/05/2023	01	07102
2.541,00		0,00	213,91		0,00
ISAAC FELIPE	0,00	212.85701.60-9	29/02/2024	01	09511
187,16		0,00	14,03		0,00
IWRY SOUZA PENIDO	0,00	161.94788.98-5	12/05/2023	01	09511
3.007,32		0,00	269,87		0,00
JOANDERSON SANTOS DE SANTANA	0,00	268.07133.47-0	04/12/2023	01	07170
1.412,00		0,00	108,90		0,00



MINISTÉRIO DO TRABALHO E EMPREGO - MTE  
GFIP - SEFIP 8.40 (06/03/2024) TABELAS 44.0 (25/01/2022)

MINISTÉRIO DA FAZENDA - MF

DATA: 15/03/2024  
HORA: 04:46:50  
PAG: 0015/0066

RELAÇÃO DOS TRABALHADORES CONSTANTES NO ARQUIVO SEFIP  
MODALIDADE : "BRANCO"-RECOLHIMENTO AO FGTS E DECLARAÇÃO À PREVIDÊNCIA

858600003640 094601802401 318686184833 218514100015  
858000000011 191801802407 318686184033 218514100015

EMPRESA: CASTRO E ROCHA LTDA  
COMP: 02/2024 COD REC:150  
TOMADOR/OBRA: VITORIA ES  
NOME TRABALHADOR  
REM SEM 13º SAL

INSCRIÇÃO: 32.185.141/0001-12  
FAP: 2.00 RAT AJUSTADO: 6.00  
INSCRIÇÃO: 27.142.058/0017-93

COD GPS: 2119 FPAS: 507 OUTRAS ENT: 4163 SIMPLES: 1 RAT: 3.0  
PIS/PASEP/CI  
BASE CÁL 13º SAL PREV SOC  
BASE CÁL PREV SOCIAL

ADMISSÃO CAT OCOR DATA/COD MOVIMENTAÇÃO  
CONTRIB SEG DEVIDA  
DEPÓSITO

CBO  
JAM

NOME TRABALHADOR	REM SEM 13º SAL	BASE CÁL 13º SAL PREV SOC	PIS/PASEP/CI	CONTRIB SEG DEVIDA	ADMISSÃO CAT OCOR	DATA/COD MOVIMENTAÇÃO	DEPÓSITO	CBO	JAM
VANDERLEY DA CUNHA	0,00	130.24695.29-9	0,00	11/05/2023	01			09511	
				272,54			242,37	0,00	
VICTOR DOS SANTOS RIBEIRO	0,00	139.44144.27-8	0,00	17/05/2023	01			07825	
				196,70			191,00	0,00	
WEVERTON DE JESUS SANTOS	0,00	207.71170.90-9	0,00	27/12/2023	01			04110	
				108,90			112,96	0,00	

TOTAIS DA EMPRESA/TOMADOR  
79.617,94

1.822,63

6.721,00

6.120,49

0,00

CASTRO E ROCHA LTDA CNPJ: 32.185.141/0001-12		CC: OBRAS Mensalista	Folha Mensal Fevereiro de 2024	
Código	Nome do Funcionário	CBO	Departamento	Filial
61	JOSÉ RUBENALDO DA SILVA ELETROTÉCNICO	313105	2	1
		Admissão:	09/11/2020	

Código	Descrição	Referência	Vencimentos	Descontos	
8781	DIAS NORMAIS	30,00	3.000,00		
214	PERICULOSIDADE 30%	30,00	900,00		
998	I.N.S.S.	9,41		366,81	
999	IMPOSTO DE RENDA	7,50		14,11	
55	PENSAO ALIMENTICIA (L)	20,00		706,64	
			Total de Vencimentos	Total de Descontos	
			3.900,00	1.087,56	
			Valor Líquido →	2.812,44	
Salário Base	Sal. Contr. INSS	Base Calc. FGTS	FGTS do Mês	Base Calc. IRRF	Faixa IRRF
3.000,00	3.900,00	3.900,00	312,00	2.447,37	7,50

Declaro ter recebido a importância líquida discriminada neste recibo

Assinatura do Funcionário

Data

CASTRO E ROCHA LTDA CNPJ: 32.185.141/0001-12		CC: OBRAS Mensalista	Folha Mensal Fevereiro de 2024	
Código	Nome do Funcionário	CBO	Departamento	Filial
61	JOSÉ RUBENALDO DA SILVA ELETROTÉCNICO	313105	2	1
		Admissão:	09/11/2020	

Código	Descrição	Referência	Vencimentos	Descontos	
8781	DIAS NORMAIS	30,00	3.000,00		
214	PERICULOSIDADE 30%	30,00	900,00		
998	I.N.S.S.	9,41		366,81	
999	IMPOSTO DE RENDA	7,50		14,11	
55	PENSAO ALIMENTICIA (L)	20,00		706,64	
			Total de Vencimentos	Total de Descontos	
			3.900,00	1.087,56	
			Valor Líquido →	2.812,44	
Salário Base	Sal. Contr. INSS	Base Calc. FGTS	FGTS do Mês	Base Calc. IRRF	Faixa IRRF
3.000,00	3.900,00	3.900,00	312,00	2.447,37	7,50

Declaro ter recebido a importância líquida discriminada neste recibo

Assinatura do Funcionário

Data

CASTRO E ROCHA LTDA CNPJ: 32.185.141/0001-12		CC: OBRAS Mensalista		Folha Mensal Fevereiro de 2024	
Código	Nome do Funcionário	CBO	Departamento	Fóil	
52	JOSÉ VANDEILSON DA LUZ DO NASCIMENTO OPERADOR DE GUINCHO	782205	1	1	
		Admissão:		07/10/2020	
Código	Descrição	Referência	Vencimentos	Descontos	
8781	DIAS NORMAIS	30,00	1.857,74		
214	PERICULOSIDADE 30%	30,00	557,32		
998	I.N.S.S.	8,12		196,17	
			Total de Vencimentos	Total de Descontos	
			2.415,06	196,17	
			Valor Líquido →	2.218,89	
Salário Base	Sal. Contr. INSS	Base Calc. FGTS	FGTS do Mês	Base Calc. IRRF	Faixa IRRF
1.857,74	2.415,06	2.415,06	193,20	2.218,89	0,00

Declaro ter recebido a importância líquida discriminada neste recibo.

Assinatura do Funcionário

Data

CASTRO E ROCHA LTDA CNPJ: 32.185.141/0001-12		CC: OBRAS Mensalista		Folha Mensal Fevereiro de 2024	
Código	Nome do Funcionário	CBO	Departamento	Fóil	
52	JOSÉ VANDEILSON DA LUZ DO NASCIMENTO OPERADOR DE GUINCHO	782205	1	1	
		Admissão:		07/10/2020	
Código	Descrição	Referência	Vencimentos	Descontos	
8781	DIAS NORMAIS	30,00	1.857,74		
214	PERICULOSIDADE 30%	30,00	557,32		
998	I.N.S.S.	8,12		196,17	
			Total de Vencimentos	Total de Descontos	
			2.415,06	196,17	
			Valor Líquido →	2.218,89	
Salário Base	Sal. Contr. INSS	Base Calc. FGTS	FGTS do Mês	Base Calc. IRRF	Faixa IRRF
1.857,74	2.415,06	2.415,06	193,20	2.218,89	0,00

Declaro ter recebido a importância líquida discriminada neste recibo.

Assinatura do Funcionário

Data

CASTRO E ROCHA LTDA		CC: OBRAS		Folha Mensal	
CNPJ: 32.185.141/0001-12		Mensalista		Fevereiro de 2024	
Código	Nome do Funcionário	CBO	Departamento	Filial	
105	JOSEILTON DE BARROS SILVA	715615	1	1	
AJUDANTE OPERACIONAL		Admissão:		17/05/2022	
Código	Descrição	Referência	Vencimentos	Descontos	
940	DIFERENCA DE FERIAS	88,93	88,93		
8112	DIFERENCA DE 1/3 DE FERIAS	29,65	29,65		
821	INSS DIFERENCA FERIAS	0,00		1,02	
998	I.N.S.S.	7,50		8,89	
			Total de Vencimentos	Total de Descontos	
			118,58	9,91	
			Valor Líquido →	108,67	
Salário Base	Sal. Contr. INSS	Base Calc. FGTS	FGTS do Mês	Base Calc. IRRF	Faixa IRRF
1.412,00	1.819,91	1.819,91	145,59	108,67	0,00

Declaro ter recebido a importância líquida discriminada neste recibo.

Assinatura do Funcionário

Data

CASTRO E ROCHA LTDA		CC: OBRAS		Folha Mensal	
CNPJ: 32.185.141/0001-12		Mensalista		Fevereiro de 2024	
Código	Nome do Funcionário	CBO	Departamento	Filial	
105	JOSEILTON DE BARROS SILVA	715615	1	1	
AJUDANTE OPERACIONAL		Admissão:		17/05/2022	
Código	Descrição	Referência	Vencimentos	Descontos	
940	DIFERENCA DE FERIAS	88,93	88,93		
8112	DIFERENCA DE 1/3 DE FERIAS	29,65	29,65		
821	INSS DIFERENCA FERIAS	0,00		1,02	
998	I.N.S.S.	7,50		8,89	
			Total de Vencimentos	Total de Descontos	
			118,58	9,91	
			Valor Líquido →	108,67	
Salário Base	Sal. Contr. INSS	Base Calc. FGTS	FGTS do Mês	Base Calc. IRRF	Faixa IRRF
1.412,00	1.819,91	1.819,91	145,59	108,67	0,00

Declaro ter recebido a importância líquida discriminada neste recibo.

Assinatura do Funcionário

Data

CASTRO E ROCHA LTDA CNPJ: 32.185.141/0001-12		CC: OBRAS Mensalista		Folha Mensal Fevereiro de 2024	
Código	Nome do Funcionário	CBO	Departamento	Filia	
112	JOSIMAR SEVERINO DA SILVA AJUDANTE OPERACIONAL	715615	1	1	
		Admissão:		24/08/2022	
Código	Descrição	Referência	Vencimentos	Descontos	
8781	DIAS NORMAIS	30,00	1.412,00		
998	I.N.S.S.	7,50		105,90	
			Total de Vencimentos	Total de Descontos	
			1.412,00	105,90	
			Valor Líquido →	1.306,10	
Salário Base	Sal. Contr. INSS	Base Calc. FGTS	FGTS do Mês	Base Calc. IRRF	Faixa IRRF
1.412,00	1.412,00	1.412,00	112,96	1.306,10	0,00

Declaro ter recebido a importância líquida discriminada neste recibo.

Assinatura do Funcionário

Data

CASTRO E ROCHA LTDA CNPJ: 32.185.141/0001-12		CC: OBRAS Mensalista		Folha Mensal Fevereiro de 2024	
Código	Nome do Funcionário	CBO	Departamento	Filia	
112	JOSIMAR SEVERINO DA SILVA AJUDANTE OPERACIONAL	715615	1	1	
		Admissão:		24/08/2022	
Código	Descrição	Referência	Vencimentos	Descontos	
8781	DIAS NORMAIS	30,00	1.412,00		
998	I.N.S.S.	7,50		105,90	
			Total de Vencimentos	Total de Descontos	
			1.412,00	105,90	
			Valor Líquido →	1.306,10	
Salário Base	Sal. Contr. INSS	Base Calc. FGTS	FGTS do Mês	Base Calc. IRRF	Faixa IRRF
1.412,00	1.412,00	1.412,00	112,96	1.306,10	0,00

Declaro ter recebido a importância líquida discriminada neste recibo.

Assinatura do Funcionário

Data

CASTRO E ROCHA LTDA CNPJ: 32.185.141/0001-12		CC: OBRA-EMLURB Mensalista		Folha Mensal Fevereiro de 2024	
Código	Nome do Funcionário	CBO	Departamento	Filial	
301	JOSUÉ FERNANDO SOARES DA SILVA NETO MOTORISTA DE CAMINHÃO	782510	2	1	
			Admissão:	02/10/2023	
Código	Descrição	Referência	Vencimentos	Descontos	
8781	DIAS NORMAIS	30,00	1.999,00		
250	REFLEXO EXTRAS DSR	0,00	129,01		
854	REFLEXO ADIC. NOTURNO DSR	0,00	7,71		
150	HORAS EXTRAS 50%	46,68	636,23		
200	HORAS EXTRAS 100%	9,36	170,10		
215	ADICIONAL NOTURNO 20%	26,50	48,16		
998	I.N.S.S.	8,62		257,64	
999	IMPOSTO DE RENDA	7,50		12,47	
			Total de Vencimentos	Total de Descontos	
			2.990,21	270,11	
			Valor Líquido →	2.720,10	
Salário Base	Sal. Contr. INSS	Base Calc. FGTS	FGTS do Mês	Base Calc. IRRF	Faixa IRRF
1.999,00	2.990,21	2.990,21	239,21	2.425,41	7,50

Declaro ter recebido a importância líquida discriminada neste recibo.

Assinatura do Funcionário

Data

CASTRO E ROCHA LTDA CNPJ: 32.185.141/0001-12		CC: OBRA-EMLURB Mensalista		Folha Mensal Fevereiro de 2024	
Código	Nome do Funcionário	CBO	Departamento	Filial	
301	JOSUÉ FERNANDO SOARES DA SILVA NETO MOTORISTA DE CAMINHÃO	782510	2	1	
			Admissão:	02/10/2023	
Código	Descrição	Referência	Vencimentos	Descontos	
8781	DIAS NORMAIS	30,00	1.999,00		
250	REFLEXO EXTRAS DSR	0,00	129,01		
854	REFLEXO ADIC. NOTURNO DSR	0,00	7,71		
150	HORAS EXTRAS 50%	46,68	636,23		
200	HORAS EXTRAS 100%	9,36	170,10		
215	ADICIONAL NOTURNO 20%	26,50	48,16		
998	I.N.S.S.	8,62		257,64	
999	IMPOSTO DE RENDA	7,50		12,47	
			Total de Vencimentos	Total de Descontos	
			2.990,21	270,11	
			Valor Líquido →	2.720,10	
Salário Base	Sal. Contr. INSS	Base Calc. FGTS	FGTS do Mês	Base Calc. IRRF	Faixa IRRF
1.999,00	2.990,21	2.990,21	239,21	2.425,41	7,50

Declaro ter recebido a importância líquida discriminada neste recibo.

Assinatura do Funcionário

Data

CASTRO E ROCHA LTDA CNPJ: 32.185.141/0001-12		CC: ADMINISTRATIVO Mensalista		Folha Mensal Fevereiro de 2024	
Código	Nome do Funcionário	CBO	Departamento	Filial	
335	WEVERTON DE JESUS SANTOS AUXILIAR ADMINISTRATIVO	411010	5	1	
		Admissão:		27/12/2023	
Código	Descrição	Referência	Vencimentos	Descontos	
8781	DIAS NORMAIS	30,00	1.412,00		
998	I.N.S.S.	7,50		105,90	
			Total de Vencimentos	Total de Descontos	
			1.412,00	105,90	
			Valor Líquido →	1.306,10	
Salário Base	Sal. Contr. INSS	Base Calc. FGTS	FGTS do Mês	Base Calc. IRRF	Faixa IRRF
1.412,00	1.412,00	1.412,00	112,96	847,20	0,00

Declaro ter recebido a importância líquida discriminada neste recibo

Assinatura do Funcionário

Data

CASTRO E ROCHA LTDA CNPJ: 32.185.141/0001-12		CC: ADMINISTRATIVO Mensalista		Folha Mensal Fevereiro de 2024	
Código	Nome do Funcionário	CBO	Departamento	Filial	
335	WEVERTON DE JESUS SANTOS AUXILIAR ADMINISTRATIVO	411010	5	1	
		Admissão:		27/12/2023	
Código	Descrição	Referência	Vencimentos	Descontos	
8781	DIAS NORMAIS	30,00	1.412,00		
998	I.N.S.S.	7,50		105,90	
			Total de Vencimentos	Total de Descontos	
			1.412,00	105,90	
			Valor Líquido →	1.306,10	
Salário Base	Sal. Contr. INSS	Base Calc. FGTS	FGTS do Mês	Base Calc. IRRF	Faixa IRRF
1.412,00	1.412,00	1.412,00	112,96	847,20	0,00

Declaro ter recebido a importância líquida discriminada neste recibo.

Assinatura do Funcionário

Data

CASTRO E ROCHA LTDA CNPJ: 32.185.141/0001-12		CC: OBRA-EMLURB Mensalista		Folha Mensal Fevereiro de 2024	
Código	Nome do Funcionário	CBO	Departamento	Fóil	
285	YURIVAN SILVA DE MACEDO ELETRICISTA	951105	2	1	
			Admissão:	02/10/2023	
Código	Descrição	Referência	Vencimentos	Descontos	
8781	DIAS NORMAIS	30,00	2.054,80		
250	REFLEXO EXTRAS DSR	0,00	134,05		
854	REFLEXO ADIC. NOTURNO DSR	0,00	9,32		
150	HORAS EXTRAS 50%	22,00	400,69		
200	HORAS EXTRAS 100%	18,00	437,11		
214	PERICULOSIDADE 30%	30,00	616,44		
215	ADICIONAL NOTURNO 20%	24,00	58,28		
998	I.N.S.S.	9,27		344,10	
999	IMPOSTO DE RENDA	15,00		90,44	
			Total de Vencimentos	Total de Descontos	
			3.710,69	434,54	
			Valor Líquido →	3.276,15	
Salário Base	Sal Contr INSS	Base Calc FGTS	FGTS do Mês	Base Calc IRRF	Faixa IRRF
2.054,80	3.710,69	3.710,69	296,85	3.145,89	15,00

\* Declaro ter recebido a importância líquida discriminada neste recibo.

Assinatura do Funcionário

Data

CASTRO E ROCHA LTDA CNPJ: 32.185.141/0001-12		CC: OBRA-EMLURB Mensalista		Folha Mensal Fevereiro de 2024	
Código	Nome do Funcionário	CBO	Departamento	Fóil	
285	YURIVAN SILVA DE MACEDO ELETRICISTA	951105	2	1	
			Admissão:	02/10/2023	
Código	Descrição	Referência	Vencimentos	Descontos	
8781	DIAS NORMAIS	30,00	2.054,80		
250	REFLEXO EXTRAS DSR	0,00	134,05		
854	REFLEXO ADIC. NOTURNO DSR	0,00	9,32		
150	HORAS EXTRAS 50%	22,00	400,69		
200	HORAS EXTRAS 100%	18,00	437,11		
214	PERICULOSIDADE 30%	30,00	616,44		
215	ADICIONAL NOTURNO 20%	24,00	58,28		
998	I.N.S.S.	9,27		344,10	
999	IMPOSTO DE RENDA	15,00		90,44	
			Total de Vencimentos	Total de Descontos	
			3.710,69	434,54	
			Valor Líquido →	3.276,15	
Salário Base	Sal Contr INSS	Base Calc FGTS	FGTS do Mês	Base Calc IRRF	Faixa IRRF
2.054,80	3.710,69	3.710,69	296,85	3.145,89	15,00

\* Declaro ter recebido a importância líquida discriminada neste recibo.

Assinatura do Funcionário

Data

**MINISTÉRIO DA ECONOMIA  
SECRETARIA ESPECIAL DA RECEITA FEDERAL DO BRASIL  
RELATÓRIO DA DECLARAÇÃO COMPLETA - DCTFWeb**

<b>Nome do Contribuinte</b>	CASTRO & ROCHA LTDA	<b>CNPJ</b>	32.185.141/0001-12
<b>Período apuração</b>	02/2024	<b>Número do Recibo</b>	50000215530482
<b>Data/Hora da Transmissão</b>	15/03/2024 05:19:37	<b>Identificação da Apuração de Débitos</b>	69077181 / Reinf CP 24891817777 / eSocial

**Dados Iniciais**

<b>Classificação Tributária</b>	99-Pessoas Jurídicas em Geral
<b>Número do Recibo da Declaração Retificada</b>	50000215530324
<b>Missão Diplomática ou Repartição Consular</b>	0 - Sem acordo
<b>Ausência de Fatos Geradores</b>	Não

**Endereço**

<b>Logradouro</b>	DOM NIVALDO MONTE	<b>Número</b>	343
<b>Complemento</b>	-	<b>Bairro/Distrito</b>	EMAUS
<b>Município</b>	PARNAMIRIM	<b>UF</b>	RN
<b>CEP</b>	59149070	<b>Telefone</b>	8499466332
<b>Correio Eletrônico</b>	DIRETORIAADMLUX@GMAIL.COM		

**Dados do Representante do Contribuinte e do Responsável pelo Preenchimento**

<b>Representante</b>	ALLAN EMMANUEL FERREIRA DA ROCHA	<b>CPF</b>	00993253490
<b>Telefone</b>	00000000		
<b>Correio Eletrônico</b>	-		
<b>Responsável pelo Preenchimento</b>	-		
<b>CPF</b>	-	<b>CRC</b>	-
<b>UF</b>	-	<b>Telefone</b>	-
<b>Correio Eletrônico</b>	-		

**Débito Apurado e Crédito Vinculado**

<b>Código da Receita</b>	1170-01	<b>Descrição</b>	CP TERCEIROS - SALÁRIO EDUCAÇÃO
<b>CNO</b>	90.013.96852/74	<b>CNPJ Prestador Serviço</b>	-
<b>Período Apuração Débito</b>	02/2024		
<b>Débito Apurado</b>	1.208,57		
<b>Deduções</b>	Retenção Lei 9711/98: 1.208,57		
<b>Saldo a Pagar</b>	0,00		

**Débito Apurado e Crédito Vinculado**

<b>Código da Receita</b>	1225-01	<b>Descrição</b>	CP TERCEIROS - SESCOOP
<b>CNO</b>	90.013.96852/74	<b>CNPJ Prestador Serviço</b>	-
<b>Período Apuração Débito</b>	02/2024		
<b>Débito Apurado</b>	1.208,57		
<b>Deduções</b>	Retenção Lei 9711/98: 1.208,57		
<b>Saldo a Pagar</b>	0,00		

**Débito Apurado e Crédito Vinculado**

<b>Código da Receita</b>	1176-01	<b>Descrição</b>	CP TERCEIROS - INCRA
<b>CNO</b>	90.013.96852/74	<b>CNPJ Prestador Serviço</b>	-
<b>Período Apuração Débito</b>	02/2024		
<b>Débito Apurado</b>	96,68		
<b>Deduções</b>	Retenção Lei 9711/98: 96,68		
<b>Saldo a Pagar</b>	0,00		

**Débito Apurado e Crédito Vinculado**

Código da Receita	1200-01	Descrição	CP TERCEIROS - SEBRAE
CNO	90.013.96852/74	CNPJ Prestador Serviço	
Período Apuração Débito	02/2024		
Débito Apurado	290,05		
Deduções	Retenção Lei 9711/98: 290,05		
Saldo a Pagar	0,00		

**Débito Apurado e Crédito Vinculado**

Código da Receita	1646-01	Descrição	CP PATRONAL - GILRAT AJUSTADO
CNO	90.013.96852/74	CNPJ Prestador Serviço	
Período Apuração Débito	02/2024		
Débito Apurado	725,14		
Deduções	Retenção Lei 9711/98: 725,14		
Saldo a Pagar	0,00		

**Débito Apurado e Crédito Vinculado**

Código da Receita	1138-01	Descrição	CP PATRONAL - EMPREGADOS/AVULSOS
CNO	90.013.96852/74	CNPJ Prestador Serviço	
Período Apuração Débito	02/2024		
Débito Apurado	9.668,63		
Deduções	Retenção Lei 9711/98: 9.668,63		
Saldo a Pagar	0,00		

**Débito Apurado e Crédito Vinculado**

Código da Receita	1170-01	Descrição	CP TERCEIROS - SALÁRIO EDUCAÇÃO
CNO	90.015.91578/75	CNPJ Prestador Serviço	
Período Apuração Débito	02/2024		
Débito Apurado	475,01		
Deduções	Retenção Lei 9711/98: 475,01		
Saldo a Pagar	0,00		

**Débito Apurado e Crédito Vinculado**

Código da Receita	1225-01	Descrição	CP TERCEIROS - SESCOOP
CNO	90.015.91578/75	CNPJ Prestador Serviço	
Período Apuração Débito	02/2024		
Débito Apurado	475,01		
Deduções	Retenção Lei 9711/98: 475,01		
Saldo a Pagar	0,00		

**Débito Apurado e Crédito Vinculado**

Código da Receita	1176-01	Descrição	CP TERCEIROS - INCRA
CNO	90.015.91578/75	CNPJ Prestador Serviço	
Período Apuração Débito	02/2024		
Débito Apurado	38,00		
Deduções	Retenção Lei 9711/98: 38,00		
Saldo a Pagar	0,00		

**Débito Apurado e Crédito Vinculado**

Código da Receita	1200-01	Descrição	CP TERCEIROS - SEBRAE
CNO	90.015.91578/75	CNPJ Prestador Serviço	-
Período Apuração Débito	02/2024		
Débito Apurado	114,00		
Deduções	Retenção Lei 9711/98: 114,00		
Saldo a Pagar	0,00		

**Débito Apurado e Crédito Vinculado**

Código da Receita	1646-01	Descrição	CP PATRONAL - GILRAT AJUSTADO
CNO	90.015.91578/75	CNPJ Prestador Serviço	-
Período Apuração Débito	02/2024		
Débito Apurado	285,00		
Deduções	Retenção Lei 9711/98: 285,00		
Saldo a Pagar	0,00		

**Débito Apurado e Crédito Vinculado**

Código da Receita	1138-01	Descrição	CP PATRONAL - EMPREGADOS/AVULSOS
CNO	90.015.91578/75	CNPJ Prestador Serviço	-
Período Apuração Débito	02/2024		
Débito Apurado	3.800,12		
Deduções	Retenção Lei 9711/98: 3.800,12		
Saldo a Pagar	0,00		

**Débito Apurado e Crédito Vinculado**

Código da Receita	1170-01	Descrição	CP TERCEIROS - SALÁRIO EDUCAÇÃO
CNO	90.013.80832/79	CNPJ Prestador Serviço	-
Período Apuração Débito	02/2024		
Débito Apurado	221,39		
Deduções	Retenção Lei 9711/98: 221,39		
Saldo a Pagar	0,00		

**Débito Apurado e Crédito Vinculado**

Código da Receita	1225-01	Descrição	CP TERCEIROS - SESCOOP
CNO	90.013.80832/79	CNPJ Prestador Serviço	-
Período Apuração Débito	02/2024		
Débito Apurado	221,39		
Deduções	Retenção Lei 9711/98: 221,39		
Saldo a Pagar	0,00		

**Débito Apurado e Crédito Vinculado**

Código da Receita	1176-01	Descrição	CP TERCEIROS - INCRA
CNO	90.013.80832/79	CNPJ Prestador Serviço	-
Período Apuração Débito	02/2024		
Débito Apurado	17,71		
Deduções	Retenção Lei 9711/98: 17,71		
Saldo a Pagar	0,00		

**Débito Apurado e Crédito Vinculado**

Código da Receita	1200-01	Descrição	CP TERCEIROS - SEBRAE
CNO	90.013.80832/79	CNPJ Prestador Serviço	-
Período Apuração Débito	02/2024		
Débito Apurado	53,13		
Deduções	Retenção Lei 9711/98: 53,13		
Saldo a Pagar	0,00		

**Débito Apurado e Crédito Vinculado**

Código da Receita	1646-01	Descrição	CP PATRONAL - GILRAT AJUSTADO
CNO	90.013.80832/79	CNPJ Prestador Serviço	-
Período Apuração Débito	02/2024		
Débito Apurado	132,83		
Deduções	Retenção Lei 9711/98: 132,83		
Saldo a Pagar	0,00		

**Débito Apurado e Crédito Vinculado**

Código da Receita	1138-01	Descrição	CP PATRONAL - EMPREGADOS/AVULSOS
CNO	90.013.80832/79	CNPJ Prestador Serviço	-
Período Apuração Débito	02/2024		
Débito Apurado	1.771,18		
Deduções	Retenção Lei 9711/98: 1.771,18		
Saldo a Pagar	0,00		

**Débito Apurado e Crédito Vinculado**

Código da Receita	1170-01	Descrição	CP TERCEIROS - SALÁRIO EDUCAÇÃO
CNO	90.012.39072/76	CNPJ Prestador Serviço	-
Período Apuração Débito	02/2024		
Débito Apurado	66,78		
Deduções	Retenção Lei 9711/98: 66,78		
Saldo a Pagar	0,00		

**Débito Apurado e Crédito Vinculado**

Código da Receita	1225-01	Descrição	CP TERCEIROS - SESCOOP
CNO	90.012.39072/76	CNPJ Prestador Serviço	-
Período Apuração Débito	02/2024		
Débito Apurado	66,78		
Deduções	Retenção Lei 9711/98: 66,78		
Saldo a Pagar	0,00		

**Débito Apurado e Crédito Vinculado**

Código da Receita	1176-01	Descrição	CP TERCEIROS - INCRA
CNO	90.012.39072/76	CNPJ Prestador Serviço	-
Período Apuração Débito	02/2024		
Débito Apurado	5,34		
Deduções	Retenção Lei 9711/98: 5,34		
Saldo a Pagar	0,00		

**Débito Apurado e Crédito Vinculado**

Código da Receita	1200-01	Descrição	CP TERCEIROS - SEBRAE
CNO	90.012.39072/76	CNPJ Prestador Serviço	
Período Apuração Débito	02/2024		
Débito Apurado	16,02		
Deduções	Retenção Lei 9711/98: 16,02		
Saldo a Pagar	0,00		

**Débito Apurado e Crédito Vinculado**

Código da Receita	1646-01	Descrição	CP PATRONAL - GILRAT AJUSTADO
CNO	90.012.39072/76	CNPJ Prestador Serviço	
Período Apuração Débito	02/2024		
Débito Apurado	40,06		
Deduções	Retenção Lei 9711/98: 40,06		
Saldo a Pagar	0,00		

**Débito Apurado e Crédito Vinculado**

Código da Receita	1138-01	Descrição	CP PATRONAL - EMPREGADOS/AVULSOS
CNO	90.012.39072/76	CNPJ Prestador Serviço	
Período Apuração Débito	02/2024		
Débito Apurado	534,24		
Deduções	Retenção Lei 9711/98: 534,24		
Saldo a Pagar	0,00		

**Débito Apurado e Crédito Vinculado**

Código da Receita	1170-01	Descrição	CP TERCEIROS - SALÁRIO EDUCAÇÃO
Período Apuração Débito	02/2024		
Débito Apurado	9.245,77		
Deduções	Retenção Lei 9711/98: 9.245,77		
Saldo a Pagar	0,00		

**Débito Apurado e Crédito Vinculado**

Código da Receita	1225-01	Descrição	CP TERCEIROS - SESCOOP
Período Apuração Débito	02/2024		
Débito Apurado	6.374,94		
Deduções	Retenção Lei 9711/98: 6.374,94		
Saldo a Pagar	0,00		

**Débito Apurado e Crédito Vinculado**

Código da Receita	1176-01	Descrição	CP TERCEIROS - INCRA
Período Apuração Débito	02/2024		
Débito Apurado	739,65		
Deduções	Retenção Lei 9711/98: 739,65		
Saldo a Pagar	0,00		

**Débito Apurado e Crédito Vinculado**

Código da Receita	1200-01	Descrição	CP TERCEIROS - SEBRAE
Período Apuração Débito	02/2024		
Débito Apurado	2.218,97		
Deduções	Retenção Lei 9711/98: 2.218,97		
Saldo a Pagar	0,00		

**Débito Apurado e Crédito Vinculado**

Código da Receita	1646-01	Descrição	CP PATRONAL - GILRAT AJUSTADO
Período Apuração Débito	02/2024		
Débito Apurado	6.084,33		
Deduções	Retenção Lei 9711/98: 6.084,33		
Saldo a Pagar	0,00		

**Débito Apurado e Crédito Vinculado**

Código da Receita	1138-01	Descrição	CP PATRONAL - EMPREGADOS/AVULSOS
Período Apuração Débito	02/2024		
Débito Apurado	73.966,26		
Deduções	Retenção Lei 9711/98: 73.966,26		
Saldo a Pagar	0,00		

**Débito Apurado e Crédito Vinculado**

Código da Receita	1138-04	Descrição	CP PATRONAL - CONTRIBUINTES INDIVIDUAIS
Período Apuração Débito	02/2024		
Débito Apurado	1.400,00		
Deduções	Retenção Lei 9711/98: 1.400,00		
Saldo a Pagar	0,00		

**Débito Apurado e Crédito Vinculado**

Código da Receita	1191-01	Descrição	CP TERCEIROS - SENAC
Período Apuração Débito	02/2024		
Débito Apurado	1.148,33		
Deduções	Retenção Lei 9711/98: 1.148,33		
Saldo a Pagar	0,00		

**Débito Apurado e Crédito Vinculado**

Código da Receita	1196-01	Descrição	CP TERCEIROS - SESC
Período Apuração Débito	02/2024		
Débito Apurado	1.722,49		
Deduções	Retenção Lei 9711/98: 1.722,49		
Saldo a Pagar	0,00		

**Débito Apurado e Crédito Vinculado**

Código da Receita	1082-01	Descrição	CP SEGURADOS - EMPREGADOS/AVULSO
Período Apuração Débito	02/2024		
Débito Apurado	37.256,43		
Deduções	Salário Família: 1.222,19 Retenção Lei 9711/98: 36.034,24		
Saldo a Pagar	0,00		

**Débito Apurado e Crédito Vinculado**

Código da Receita	1099-01	Descrição	CP SEGURADOS - CONTRIBUINTES INDIVIDUAIS - 11%
Período Apuração Débito	02/2024		
Débito Apurado	770,00		
Deduções	Retenção Lei 9711/98: 770,00		
Saldo a Pagar	0,00		

**Débito Apurado e Crédito Vinculado**

<b>Código da Receita</b>	0561-07	<b>Descrição</b>	IRRF - RD TRB ASSAL PAÍS/AUS NO EXT A SERV PAÍS
<b>Período Apuração Débito</b>	02/2024		
<b>Débito Apurado</b>	2.462,97		
<b>Saldo a Pagar</b>	2.462,97		

**MINISTÉRIO DA ECONOMIA**  
**SECRETARIA ESPECIAL DA RECEITA FEDERAL DO BRASIL**  
**Recibo de Entrega da Declaração de Débitos e Créditos Tributários Federais Previdenciários - DCTFWeb**

<b>CNPJ/CPF</b>	32.185.141/0001-12
<b>Nome</b>	CASTRO & ROCHA LTDA
<b>Período de apuração</b>	02/2024
<b>Declaração Retificadora</b>	Sim
<b>Identificação da apuração de débitos</b>	69077181 / Reinf CP 24891817777 / eSocial

**Totalização dos tributos apurados no período**

<b>Tributos</b>	<b>Débitos Apurados</b>	<b>Saldo a Pagar</b>
<b>Contribuição Previdenciária Segurados</b>	R\$ 38.026,43	R\$ 0,00
<b>Contribuição Previdenciária Patronal</b>	R\$ 98.407,79	R\$ 0,00
<b>Contribuição para Outras Entidades e Fundos</b>	R\$ 26.024,58	R\$ 0,00
<b>IRRF</b>	R\$ 2.462,97	R\$ 2.462,97
<b>COFINS</b>	R\$ 0,00	R\$ 0,00
<b>PIS</b>	R\$ 0,00	R\$ 0,00
<b>CSRF</b>	R\$ 0,00	R\$ 0,00
<b>COSIRF</b>	R\$ 0,00	R\$ 0,00
<b>TOTAL</b>	R\$ 164.921,77	R\$ 2.462,97

O presente Recibo de Entrega da DCTFWeb contém a transcrição da Ficha Resumo da referida declaração, que constitui confissão de dívida, de forma irrevogável, dos tributos declarados. Fica o declarante ciente de que os tributos declarados na DCTFWeb e não pagos serão enviados para inscrição em Dívida Ativa da União, conforme o disposto no parágrafo 2º do artigo 5º do Decreto-Lei nº 2.124, de 13 de junho de 1984, combinado com a Portaria MF nº 118, de 28 de junho de 1984, estando o declarante sujeito ainda a:

- 1) Sobre os tributos não pagos ou não recolhidos nos prazos legais incidirão multa e juros de mora, nos termos do art. 61 da Lei nº 9.430, de 27 de dezembro de 1996, combinado com o art. 35 da Lei nº 8.212, de 24 de julho de 1991;
- 2) inclusão no Cadastro Informativo de Créditos não Quitados do Setor Público Federal (CADIN), impedindo operações de crédito com recursos públicos, a concessão de incentivos fiscais e financeiros e a celebração de convênios e similares que envolvam desembolso de recursos públicos e respectivos aditamentos (Lei nº 10.522, de 19 de julho de 2002);
- 3) encaminhamento ao Ministério Público Federal de Representação Fiscal para Fins Penais nos casos que, em tese, tenha ocorrido crime contra a ordem tributária ou contra a previdência social, por deixar de recolher, no prazo legal, valor de tributo ou de contribuição social, descontado ou cobrado, na qualidade de sujeito passivo de obrigação e que deveria recolher aos cofres públicos (Lei nº 8.137, de 27 de dezembro de 1990 e Código Penal).

No caso de falta de apresentação ou de apresentação de declaração com incorreções ou omissões, o contribuinte ficará sujeito às multas previstas no artigo 32-A da Lei nº 8.212, de 1991, e no art. 7º da Lei nº 10.426, de 24 de abril de 2002.

Não surtirão efeitos as retificações de informações prestadas na DCTFWeb que pretendam excluir ou reduzir débitos:

- enviados para inscrição em Dívida Ativa da União, sejam eles saldos a pagar ou valores apurados em procedimento de auditoria interna;
- incluídos em parcelamento deferido;
- que tenham sido objeto de declaração de compensação não passível de retificação ou cancelamento.

Também não surtirão efeitos as retificações de débitos de tributos em relação aos quais o sujeito passivo tenha sido objeto de procedimento fiscal e/ou nos casos em que a apresentação da declaração ocorra após o prazo decadencial.

**Dados do Representante da Pessoa Jurídica**

<b>Nome</b>	ALLAN EMMANUEL FERREIRA DA ROCHA
<b>CPF</b>	009.932.534-90
<b>Telefone</b>	-

**Recibo de Entrega da DCTFWeb**

<b>DCTFWeb recebida via Internet pelo Agente Receptor SERPRO em</b>	15/03/2024 05:19:37
<b>Nº do recibo de entrega</b>	0000050000215530482

**MINISTÉRIO DA ECONOMIA  
SECRETARIA ESPECIAL DA RECEITA FEDERAL DO BRASIL  
RELATÓRIO RESUMO DE CRÉDITOS - DCTFWeb**

Nome do Contribuinte	CASTRO E ROCHA LTDA	CNPJ	32.185.141/0001-12
Período de Apuração	02/2024	Número do Recibo	0000050000215530482
Data/Hora da Transmissão	15/03/2024 05:19:37	Identificação da Apuração de Débitos	69077181 / Rcnf/CP 2489181777 / eSocial

Descrição	Valor Informado/Importado	Valor Vinculado a Débito	Saldo disponível
Retenção Lei 9711/98 ou adiantamento de retenção	180.347,45	161.236,61	19.110,84
Salário Família	1.222,19	1.222,19	0,00

**MINISTÉRIO DA ECONOMIA**  
**SECRETARIA ESPECIAL DA RECEITA FEDERAL DO BRASIL**  
**RELATÓRIO RESUMO DE DÉBITOS - DCTFWeb**

Nome do Contribuinte	CASTRO E ROCHA LTDA	CNPJ	32.185.141/0001-12
Período de Apuração	02/2024	Número do Recibo	0000050000215530482
Data/Hora da Transmissão	15/03/2024 05:19:37	Identificação da Apuração de Débitos	69077181 / Reinf CP 24891817777 / eSocial

**Grupo: CONTRIBUIÇÃO PREVIDENCIÁRIA SEGURADOS**

Código	Descrição	PA Débito	Valor Original	Créditos Vinculados	Saldo Devedor
1082-01	CP SEGURADOS - EMPREGADOS/AVULSO	02/2024	37.256,43	37.256,43	0,00
1099-01	CP SEGURADOS - CONTRIBUINTES INDIVIDUAIS - 11%	02/2024	770,00	770,00	0,00

**Grupo: CONTRIBUIÇÃO PREVIDENCIÁRIA PATRONAL**

Código	Descrição	PA Débito	Valor Original	Créditos Vinculados	Saldo Devedor
1138-01	CP PATRONAL - EMPREGADOS/AVULSOS	02/2024	73.966,26	73.966,26	0,00
1138-04	CP PATRONAL - CONTRIBUINTES INDIVIDUAIS	02/2024	1.400,00	1.400,00	0,00
1646-01	CP PATRONAL - GILRAT AJUSTADO	02/2024	6.084,33	6.084,33	0,00

**Grupo: CONTRIBUIÇÃO PARA OUTRAS ENTIDADES E FUNDOS**

Código	Descrição	PA Débito	Valor Original	Créditos Vinculados	Saldo Devedor
1170-01	CP TERCEIROS - SALARIO EDUCAÇÃO	02/2024	9.245,77	9.245,77	0,00
1176-01	CP TERCEIROS - INCRA	02/2024	739,65	739,65	0,00
1191-01	CP TERCEIROS - SENAC	02/2024	1.148,33	1.148,33	0,00
1196-01	CP TERCEIROS - SESC	02/2024	1.722,49	1.722,49	0,00
1200-01	CP TERCEIROS - SEBRAE	02/2024	2.218,97	2.218,97	0,00
1225-01	CP TERCEIROS - SESCOOP	02/2024	6.374,94	6.374,94	0,00

**Grupo: IRRF**

Código	Descrição	PA Débito	Valor Original	Créditos Vinculados	Saldo Devedor
0561-07	IRRF - RD TRB ASSAL PAIS/AUS NO EXT A SERV PAIS	02/2024	2.462,97	0,00	2.462,97

Obra: 90.012.39072/76

**Grupo: CONTRIBUIÇÃO PREVIDENCIÁRIA PATRONAL**

Código	Descrição	PA Débito	Valor Original	Créditos Vinculados	Saldo Devedor
1138-01	CP PATRONAL - EMPREGADOS/AVULSOS	02/2024	534,24	534,24	0,00
1646-01	CP PATRONAL - GILRAT AJUSTADO	02/2024	40,06	40,06	0,00

Obra: 90.012.39072/76

**Grupo: CONTRIBUIÇÃO PARA OUTRAS ENTIDADES E FUNDOS**

Código	Descrição	PA Débito	Valor Original	Créditos Vinculados	Saldo Devedor
1170-01	CP TERCEIROS - SALÁRIO EDUCAÇÃO	02/2024	66,78	66,78	0,00
1176-01	CP TERCEIROS - INCRA	02/2024	5,34	5,34	0,00
1200-01	CP TERCEIROS - SEBRAE	02/2024	16,02	16,02	0,00
1225-01	CP TERCEIROS - SESCOOP	02/2024	66,78	66,78	0,00

Obra: 90.013.80832/79

**Grupo: CONTRIBUIÇÃO PREVIDENCIÁRIA PATRONAL**

Código	Descrição	PA Débito	Valor Original	Créditos Vinculados	Saldo Devedor
1138-01	CP PATRONAL - EMPREGADOS/AVULSOS	02/2024	1.771,18	1.771,18	0,00
1646-01	CP PATRONAL - GILRAT AJUSTADO	02/2024	132,83	132,83	0,00

Obra: 90.013.80832/79

**Grupo: CONTRIBUIÇÃO PARA OUTRAS ENTIDADES E FUNDOS**

Código	Descrição	PA Débito	Valor Original	Créditos Vinculados	Saldo Devedor
1170-01	CP TERCEIROS - SALÁRIO EDUCAÇÃO	02/2024	221,39	221,39	0,00
1176-01	CP TERCEIROS - INCRA	02/2024	17,71	17,71	0,00
1200-01	CP TERCEIROS - SEBRAE	02/2024	53,13	53,13	0,00
1225-01	CP TERCEIROS - SESCOOP	02/2024	221,39	221,39	0,00

Obra: 90.013.96852/74  
 Grupo: CONTRIBUIÇÃO PREVIDENCIÁRIA PATRONAL

Código	Descrição	PA Débito	Valor Original	Créditos Vinculados	Saldo Devedor
1138-01	CP PATRONAL - EMPREGADOS/AVULSOS	02/2024	9.668,63	9.668,63	0,00
1646-01	CP PATRONAL - GILRAT AJUSTADO	02/2024	725,14	725,14	0,00

Obra: 90.013.96852/74  
 Grupo: CONTRIBUIÇÃO PARA QUTRAS ENTIDADES E FUNDOS

Código	Descrição	PA Débito	Valor Original	Créditos Vinculados	Saldo Devedor
1170-01	CP TERCEIROS - SALÁRIO EDUCAÇÃO	02/2024	1.208,57	1.208,57	0,00
1176-01	CP TERCEIROS - INCRA	02/2024	96,68	96,68	0,00
1200-01	CP TERCEIROS - SEBRAE	02/2024	290,05	290,05	0,00
1225-01	CP TERCEIROS - SESCOOP	02/2024	1.208,57	1.208,57	0,00

Obra: 90.015.91578/75  
 Grupo: CONTRIBUIÇÃO PREVIDENCIÁRIA PATRONAL

Código	Descrição	PA Débito	Valor Original	Créditos Vinculados	Saldo Devedor
1138-01	CP PATRONAL - EMPREGADOS/AVULSOS	02/2024	3.800,12	3.800,12	0,00
1646-01	CP PATRONAL - GILRAT AJUSTADO	02/2024	285,00	285,00	0,00

Obra: 90.015.91578/75  
 Grupo: CONTRIBUIÇÃO PARA OUTRAS ENTIDADES E FUNDOS

Código	Descrição	PA Débito	Valor Original	Créditos Vinculados	Saldo Devedor
1170-01	CP TERCEIROS - SALÁRIO EDUCAÇÃO	02/2024	475,01	475,01	0,00
1176-01	CP TERCEIROS - INCRA	02/2024	38,00	38,00	0,00
1200-01	CP TERCEIROS - SEBRAE	02/2024	114,00	114,00	0,00
1225-01	CP TERCEIROS - SESCOOP	02/2024	475,01	475,01	0,00

COMPROVANTE DE DECLARAÇÃO DAS CONTRIBUIÇÕES A RECOLHER À PREVIDÊNCIA SOCIAL E A OUTRAS ENTIDADES E FUNDOS POR FPAS EMPRESA

EMPRESA: CASTRO E ROCHA LTDA  
 N° ARQUIVO: MOW15bDeclK0000-0  
 COMF: 02/2024 COD REC: 150 COD GPS: 2119 FEAS: 507 OUTRAS ENT: 4163 SIMPLES: 1 ALIQ RAT: 3,0 INSCRIÇÃO: 32.185.141/0001-12  
 TOMADOR/OBRA: N° CONTROLE: 0o0r0ALa0eE0000-5 RAT AJUSTADO: 6,00  
 LOGRADOURO: BR 101 KM 7 2 159 BAIRO: EMAUS CNAE PREPONDERANTE: 7112000  
 CIDADE: PARNAMIRIM UF: RN CEP: 59149-070 TELEFONE: 0084-96367576 CNAE: 7112000  
 APURAÇÃO DO VALOR A RECOLHER: 507 620 744 779 TOTAL

EMPRESA	VALOR A RECOLHER	VALOR OUT ENTID	VALOR A RECOLHER - OUTRAS ENTIDADES	TOTAL A RECOLHER
SEGURADO	38.324,05	0,00	0,00	38.324,05
Empregados/Avulsos	770,00	0,00	0,00	770,00
Contribuintes Individuais	89.740,38	0,00	0,00	89.740,38
EMPRESA	1.400,00	0,00	0,00	1.400,00
Empregados/Avulsos	26.922,06	0,00	0,00	26.922,06
Contribuintes Individuais	0,00	0,00	0,00	0,00
RAT	0,00	0,00	0,00	0,00
RAT - Agentes Nociuos	0,00	0,00	0,00	0,00
Valores Pagos a Cooperativas	0,00	0,00	0,00	0,00
Adicional Cooperativas	0,00	0,00	0,00	0,00
Comercialização Produção	0,00	0,00	0,00	0,00
Evento Desportivo/Patrocínio	0,00	0,00	0,00	0,00
RECOLHIMENTO COMP ANT - VALOR INSS	157.156,49	0,00	0,00	157.156,49
(-) Retenção Lei 9.711/98	0,00	0,00	0,00	0,00
(-) Sal. Família/Sal. Maternidade	0,00	0,00	0,00	0,00
(-) Compensação	0,00	0,00	0,00	0,00
VALOR A RECOLHER - PREVIDÊNCIA SOCIAL	26.024,66	0,00	0,00	26.024,66
OUTRAS ENTIDADES	0,00	0,00	0,00	0,00
RECOLH COMP ANT - VALOR OUT ENTID	0,00	0,00	0,00	0,00
VALOR A RECOLHER - OUTRAS ENTIDADES	26.024,66	0,00	0,00	26.024,66
TOTAL A RECOLHER	26.024,66	0,00	0,00	26.024,66

(\*) Os valores de retenção, salário-família/salário-maternidade e compensação demonstrados são os efetivamente abatidos.  
 A DECLARAÇÃO DE DADOS CONSTANTES DESTA GFIP E DO ARQUIVO SEFIP CORRESPONDENTE A CONTRIBUIÇÃO PREVIDENCIÁRIA, EQUIVALE A CONFISSÃO DE DÍVIDA DOS VALORES DELA DECORRENTES E CONSTITUI(EM) CRÉDITO(S) PASSÍVEL(IS) DE INSCRIÇÃO EM DÍVIDA ATIVA, NA AUSÊNCIA DO OPORTUNO RECOLHIMENTO OU PARCELAMENTO, E CONSEQUENTE EXECUÇÃO JUDICIAL NOS TERMOS DA LEI Nº 6.830/80.  
 O EMPREGADOR/CONTRIBUINTE, RENUNCIANDO EXPRESSAMENTE A QUALQUER CONTESTAÇÃO QUANTO AO VALOR E PROCEDÊNCIA DESTA DECLARAÇÃO/DÍVIDA, ASSUME INTEGRAL RESPONSABILIDADE PELA EXATIDÃO DO MONTANTE DECLARADO E CONFESSADO, FICANDO, ENTRETANTO, RESALVADO A SECRETARIA DA RECEITA FEDERAL DO BRASIL O DIREITO DE APURAR, A QUALQUER TEMPO, A EXISTÊNCIA DE OUTRAS IMPORTANCIAS DEVIDAS NÃO INCLUIDAS NESTE INSTRUMENTO, AINDA QUE RELATIVAS AO MESMO PERÍODO.  
 O EMPREGADOR/CONTRIBUINTE RECONHECE QUE A PRESENTE CONFISSÃO DE DÍVIDA NÃO OBRIGA A SECRETARIA DA RECEITA FEDERAL DO BRASIL A EXPEDIR DOCUMENTO COMPROBATORIO DA INEXISTENCIA DE DÉBITO, SALVO SE SEU CRÉDITO FOR GARANTIDO NA FORMA DOS ARTS. 258 E 259 DO REGULAMENTO DA PREVIDÊNCIA SOCIAL, APROVADO PELO DECRETO 3.048, DE 12/05/1999, E ALTERAÇÕES POSTERIORES.



## Protocolo de Envio de Arquivos

Prezado cliente,

Seus arquivos foram armazenados na Caixa Econômica Federal em 15/03/2024 04:47:59.

Este protocolo é sua garantia de que o arquivo foi devidamente recebido e armazenado para processamento pela Caixa Econômica Federal. Havendo ocorrências impeditivas no processamento do arquivo será enviada uma nota explicativa para a sua caixa postal no Conectividade Social contendo a(s) ocorrência(s) encontrada(s) e as ações necessárias para a solução.

Informações Complementares:

O número de protocolo do arquivo MOWI5bDeclK00000.SFP é:

830f71ef-6d3e-4634-a322-ae6f1474043c

Transmissor: JEAN FRANCOIS DA SILVA:83737863415

Inscrição do Transmissor: 512125535801

Responsável: JEAN FRANCOIS DA SILVA

Inscrição do Responsável: 83737863415

Competência: 02/2024

NRA: MOWI5bDeclK00000

Base de Processamento: Natal / RN

Código de Recolhimento: 150

Contato: JEAN FRANCOIS DA SIL

Telefone: 008498857849

FGTS - FUNDO DE GARANTIA DO TEMPO DE SERVIÇO

GFIP - SEFIP 8.40 (06/03/2024)

DATA: 15/03/2024  
HORA: 04:46:50  
PÁG : 001/001

RELATÓRIO ANALÍTICO DA GRF

EMPRESA: CASTRO E ROCHA LTDA  
COMPETÊNCIA: 02/2024

CÓD REC: 150

FPAS: 507

INSCRIÇÃO: 32.185.141/0001-12  
SIMPLES: 1

	FGTS - 8% (TX 3%)	FGTS - 2%
QTDDE TRABALHADORES	195	8
REMUNERAÇÃO	431.354,01	5.648,00
DEPÓSITO	34.508,32	112,96
ENCARGOS FGTS	1.901,14	6,22
CONTRIB SOCIAL	0,00	0,00
ENCARGOS CONTRIB SOC	0,00	0,00
TOTAL A RECOLHER	36.409,46	119,18

VALIDADE DO CÁLCULO: 18/03/2024

RELATÓRIO PARA SIMPLES CONFERÊNCIA, NÃO É VÁLIDO PARA QUITAÇÃO.

A(S) GRF(S), PARA FINS DE QUITAÇÃO, SERÁ(ÃO) IMPRESSA(S) SOMENTE APÓS TRANSMISSÃO DO ARQUIVO VALIDADO PELO CONECTIVIDADE SOCIAL.

CASTRO E ROCHA LTDA CNPJ: 32.185.141/0001-12		CC: OBRAS Mensalista		Folha Mensal Fevereiro de 2024	
Código	Nome do Funcionário	CBO	Departamento	Filial	
324	JOANDERSON SANTOS DE SANTANA AUXILIAR DE PEDREIRO	717020	5	1	
			Admissão:	04/12/2023	
Código	Descrição	Referência	Vencimentos	Descontos	
8781	DIAS NORMAIS	30,00	1.412,00		
998	I.N.S.S.	7,50		105,90	
			Total de Vencimentos	Total de Descontos	
			1.412,00	105,90	
			Valor Líquido →	1.306,10	
Salário Base	Sal. Contr. INSS	Base Calc. FGTS	FGTS do Mês	Base Calc. IRRF	Faixa IRRF
1.412,00	1.412,00	1.412,00	112,96	847,20	0,00

Declaro ter recebido a importância líquida discriminada neste recibo.

Assinatura do Funcionário

Data

CASTRO E ROCHA LTDA CNPJ: 32.185.141/0001-12		CC: OBRAS Mensalista		Folha Mensal Fevereiro de 2024	
Código	Nome do Funcionário	CBO	Departamento	Filial	
324	JOANDERSON SANTOS DE SANTANA AUXILIAR DE PEDREIRO	717020	5	1	
			Admissão:	04/12/2023	
Código	Descrição	Referência	Vencimentos	Descontos	
8781	DIAS NORMAIS	30,00	1.412,00		
998	I.N.S.S.	7,50		105,90	
			Total de Vencimentos	Total de Descontos	
			1.412,00	105,90	
			Valor Líquido →	1.306,10	
Salário Base	Sal. Contr. INSS	Base Calc. FGTS	FGTS do Mês	Base Calc. IRRF	Faixa IRRF
1.412,00	1.412,00	1.412,00	112,96	847,20	0,00

Declaro ter recebido a importância líquida discriminada neste recibo.

Assinatura do Funcionário

Data

CASTRO E ROCHA LTDA CNPJ: 32.185.141/0001-12		CC: OBRAS Mensalista		Folha Mensal Fevereiro de 2024	
Código	Nome do Funcionário	CBO	Departamento	Filial	
103	JOÃO BATISTA MARINHO DE SENA MOTORISTA	782305	1	1	
			Admissão:	16/05/2022	

Código	Descrição	Referência	Vencimentos	Descontos	
8781	DIAS NORMAIS	30,00	1.999,00		
998	I.N.S.S.	7,94		158,73	
			Total de Vencimentos	Total de Descontos	
			1.999,00	158,73	
			Valor Líquido →	1.840,27	
Salário Base	Sal. Contr. INSS	Base Calc. FGTS	FGTS do Mês	Base Calc. IRRF	Faixa IRRF
1.999,00	1.999,00	1.999,00	159,92	1.840,27	0,00

Declaro ter recebido a importância líquida discriminada neste recibo.

Assinatura do Funcionário

Data

CASTRO E ROCHA LTDA CNPJ: 32.185.141/0001-12		CC: OBRAS Mensalista		Folha Mensal Fevereiro de 2024	
Código	Nome do Funcionário	CBO	Departamento	Filial	
103	JOÃO BATISTA MARINHO DE SENA MOTORISTA	782305	1	1	
			Admissão:	16/05/2022	

Código	Descrição	Referência	Vencimentos	Descontos	
8781	DIAS NORMAIS	30,00	1.999,00		
998	I.N.S.S.	7,94		158,73	
			Total de Vencimentos	Total de Descontos	
			1.999,00	158,73	
			Valor Líquido →	1.840,27	
Salário Base	Sal. Contr. INSS	Base Calc. FGTS	FGTS do Mês	Base Calc. IRRF	Faixa IRRF
1.999,00	1.999,00	1.999,00	159,92	1.840,27	0,00

Declaro ter recebido a importância líquida discriminada neste recibo.

Assinatura do Funcionário

Data

CASTRO E ROCHA LTDA  
 CNPJ: 32.185.141/0001-12 CC: OBRAS Mensalista Folha Mensal Fevereiro de 2024

Código: 19 Nome do Funcionário: JOAO MARIA NICACIO ALVES CBO: 724325 Departamento: 1 Fila: 1  
 SOLDADOR Admissão: 01/11/2019

Código	Descrição	Referência	Vencimentos	Descontos	
8781	DIAS NORMAIS	30,00	1.800,00		
214	PERICULOSIDADE 30%	30,00	540,00		
998	I.N.S.S.	8,09		189,42	
216	DESCONTOS AUTORIZADOS	40,00		40,00	
			Total de Vencimentos	Total de Descontos	
			2.340,00	229,42	
			Valor Líquido →	2.110,58	
Salário Base	Sal. Contr. INSS	Base Calc. FGTS	FGTS do Mês	Base Calc. IRRF	Faixa IRRF
1.800,00	2.340,00	2.340,00	187,20	1.581,81	0,00

Declaro ter recebido a importância líquida discriminada neste recibo.

Assinatura do Funcionário

Data

CASTRO E ROCHA LTDA  
 CNPJ: 32.185.141/0001-12 CC: OBRAS Mensalista Folha Mensal Fevereiro de 2024

Código: 19 Nome do Funcionário: JOAO MARIA NICACIO ALVES CBO: 724325 Departamento: 1 Fila: 1  
 SOLDADOR Admissão: 01/11/2019

Código	Descrição	Referência	Vencimentos	Descontos	
8781	DIAS NORMAIS	30,00	1.800,00		
214	PERICULOSIDADE 30%	30,00	540,00		
998	I.N.S.S.	8,09		189,42	
216	DESCONTOS AUTORIZADOS	40,00		40,00	
			Total de Vencimentos	Total de Descontos	
			2.340,00	229,42	
			Valor Líquido →	2.110,58	
Salário Base	Sal. Contr. INSS	Base Calc. FGTS	FGTS do Mês	Base Calc. IRRF	Faixa IRRF
1.800,00	2.340,00	2.340,00	187,20	1.581,81	0,00

Declaro ter recebido a importância líquida discriminada neste recibo.

Assinatura do Funcionário

Data

CASTRO E ROCHA LTDA CNPJ: 32.185.141/0001-12		CC: OBRAS Mensalista		Folha Mensal Fevereiro de 2024	
Código	Nome do Funcionário	CBO	Departamento	Filial	
177	JOAO VICTOR FERREIRA DA SILVA ELETRICISTA	951105	1	1	
		Admissão:		12/01/2023	

Código	Descrição	Referência	Vencimentos	Descontos	
8785	DIAS AFAST.INSS (P/DOENCA)	27,00	1.849,32		
9522	DIAS AFAST. P/DOENCA IGUAL/INF. 15 DIAS	3,00	205,48		
8801	DESCONTO DIAS AFASTADOS	27,00		1.849,32	
			Total de Vencimentos	Total de Descontos	
			2.054,80	1.849,32	
			Valor Líquido →	205,48	
Salário Base	Sal. Contr. INSS	Base Calc. FGTS	FGTS do Mês	Base Calc. IRRF	Faixa IRRF
2.054,80	0,00	205,48	16,43	205,48	0,00

Declaro ter recebido a importância líquida discriminada neste recibo.

Assinatura do Funcionário

Data

CASTRO E ROCHA LTDA CNPJ: 32.185.141/0001-12		CC: OBRAS Mensalista		Folha Mensal Fevereiro de 2024	
Código	Nome do Funcionário	CBO	Departamento	Filial	
177	JOAO VICTOR FERREIRA DA SILVA ELETRICISTA	951105	1	1	
		Admissão:		12/01/2023	

Código	Descrição	Referência	Vencimentos	Descontos	
8785	DIAS AFAST.INSS (P/DOENCA)	27,00	1.849,32		
9522	DIAS AFAST. P/DOENCA IGUAL/INF. 15 DIAS	3,00	205,48		
8801	DESCONTO DIAS AFASTADOS	27,00		1.849,32	
			Total de Vencimentos	Total de Descontos	
			2.054,80	1.849,32	
			Valor Líquido →	205,48	
Salário Base	Sal. Contr. INSS	Base Calc. FGTS	FGTS do Mês	Base Calc. IRRF	Faixa IRRF
2.054,80	0,00	205,48	16,43	205,48	0,00

Declaro ter recebido a importância líquida discriminada neste recibo.

Assinatura do Funcionário

Data

CASTRO E ROCHA LTDA		CC: OBRAS		Folha Mensal	
CNPJ: 32.185.141/0001-12		Mensalista		Fevereiro de 2024	
Código	Nome do Funcionário	CBO	Departamento	Filial	
328	JOÃO VITOR DO NASCIMENTO LOPES DE SOUZA AUXILIAR DE PEDREIRO	717020	5	1	
		Admissão:		13/12/2023	
Código	Descrição	Referência	Vencimentos	Descontos	
8781	DIAS NORMAIS	30,00	1.412,00		
998	I.N.S.S.	7,50		105,90	
			Total de Vencimentos	Total de Descontos	
			1.412,00	105,90	
			Valor Líquido →	1.306,10	
Salário Base	Sal. Contr. INSS	Base Calc. FGTS	FGTS do Mês	Base Calc. IRRF	Faixa IRRF
1.412,00	1.412,00	1.412,00	112,96	847,20	0,00

Declaro ter recebido a importância líquida discriminada neste recibo.

Assinatura do Funcionário

Data

CASTRO E ROCHA LTDA		CC: OBRAS		Folha Mensal	
CNPJ: 32.185.141/0001-12		Mensalista		Fevereiro de 2024	
Código	Nome do Funcionário	CBO	Departamento	Filial	
328	JOÃO VITOR DO NASCIMENTO LOPES DE SOUZA AUXILIAR DE PEDREIRO	717020	5	1	
		Admissão:		13/12/2023	
Código	Descrição	Referência	Vencimentos	Descontos	
8781	DIAS NORMAIS	30,00	1.412,00		
998	I.N.S.S.	7,50		105,90	
			Total de Vencimentos	Total de Descontos	
			1.412,00	105,90	
			Valor Líquido →	1.306,10	
Salário Base	Sal. Contr. INSS	Base Calc. FGTS	FGTS do Mês	Base Calc. IRRF	Faixa IRRF
1.412,00	1.412,00	1.412,00	112,96	847,20	0,00

Declaro ter recebido a importância líquida discriminada neste recibo.

Assinatura do Funcionário

Data

CASTRO E ROCHA LTDA CNPJ: 32.185.141/0001-12		CC: OBRAS Mensalista		Folha Mensal Fevereiro de 2024	
Código	Nome do Funcionário	CBO	Departamento	Filial	
198	JOHN LENNON GOMES DA ROCHA ELETRICISTA	951105	1	1	
			Admissão:	20/03/2023	

Código	Descrição	Referência	Vencimentos	Descontos	
8781	DIAS NORMAIS	30,00	1.886,18		
214	PERICULOSIDADE 30%	30,00	565,85		
998	I.N.S.S.	8,14		199,50	
			Total de Vencimentos	Total de Descontos	
			2.452,03	199,50	
			Valor Líquido →	2.252,53	
Salário Base	Sal. Contr. INSS	Base Cál. FGTS	FGTS do Mês	Base Cál. IRRF	Faixa IRRF
1.886,18	2.452,03	2.452,03	196,16	2.062,94	0,00

Declaro ter recebido a importância líquida discriminada neste recibo.

Assinatura do Funcionário \_\_\_\_\_

Data \_\_\_\_\_

CASTRO E ROCHA LTDA CNPJ: 32.185.141/0001-12		CC: OBRAS Mensalista		Folha Mensal Fevereiro de 2024	
Código	Nome do Funcionário	CBO	Departamento	Filial	
198	JOHN LENNON GOMES DA ROCHA ELETRICISTA	951105	1	1	
			Admissão:	20/03/2023	

Código	Descrição	Referência	Vencimentos	Descontos	
8781	DIAS NORMAIS	30,00	1.886,18		
214	PERICULOSIDADE 30%	30,00	565,85		
998	I.N.S.S.	8,14		199,50	
			Total de Vencimentos	Total de Descontos	
			2.452,03	199,50	
			Valor Líquido →	2.252,53	
Salário Base	Sal. Contr. INSS	Base Cál. FGTS	FGTS do Mês	Base Cál. IRRF	Faixa IRRF
1.886,18	2.452,03	2.452,03	196,16	2.062,94	0,00

Declaro ter recebido a importância líquida discriminada neste recibo.

Assinatura do Funcionário \_\_\_\_\_

Data \_\_\_\_\_

CASTRO E ROCHA LTDA CNPJ: 32.185.141/0001-12		CC: OBRAS Mensalista		Folha Mensal Fevereiro de 2024	
Código	Nome do Funcionário	CBO	Departamento	Filial	
231	JOKELOSON PEREIRA DA SILVA MOTORISTA	782305	1	1	
			Admissão:	22/05/2023	
Código	Descrição	Referência	Vencimentos	Descontos	
8781	DIAS NORMAIS	30,00	1.886,18		
998	I.N.S.S.	7,88		148,57	
			Total de Vencimentos	Total de Descontos	
			1.886,18	148,57	
			Valor Líquido →	1.737,61	
Salário Base	Sal Contr INSS	Base Calc FGTS	FGTS do Mês	Base Calc IRRF	Faixa IRRF
1.886,18	1.886,18	1.886,18	150,89	1.737,61	0,00

Declaro ter recebido a importância líquida discriminada neste recibo.

Assinatura do Funcionário

Data

CASTRO E ROCHA LTDA CNPJ: 32.185.141/0001-12		CC: OBRAS Mensalista		Folha Mensal Fevereiro de 2024	
Código	Nome do Funcionário	CBO	Departamento	Filial	
231	JOKELOSON PEREIRA DA SILVA MOTORISTA	782305	1	1	
			Admissão:	22/05/2023	
Código	Descrição	Referência	Vencimentos	Descontos	
8781	DIAS NORMAIS	30,00	1.886,18		
998	I.N.S.S.	7,88		148,57	
			Total de Vencimentos	Total de Descontos	
			1.886,18	148,57	
			Valor Líquido →	1.737,61	
Salário Base	Sal Contr INSS	Base Calc FGTS	FGTS do Mês	Base Calc IRRF	Faixa IRRF
1.886,18	1.886,18	1.886,18	150,89	1.737,61	0,00

Declaro ter recebido a importância líquida discriminada neste recibo.

Assinatura do Funcionário

Data

CASTRO E ROCHA LTDA CNPJ: 32.185.141/0001-12		CC: OBRAS Mensalista		Folha Mensal Fevereiro de 2024	
Código	Nome do Funcionário	CBO	Departamento	Filial	
212	JONATAS SILVA DE MEDEIROS ELETRICISTA	951105	1	1	
		Admissão:		12/05/2023	
Código	Descrição	Referência	Vencimentos	Descontos	
8781	DIAS NORMAIS	30,00	2.159,60		
250	REFLEXO EXTRAS DSR	0,00	24,50		
150	HORAS EXTRAS 50%	8,00	153,14		
214	PERICULOSIDADE 30%	30,00	647,88		
998	I.N.S.S.	8,61		257,03	
999	IMPOSTO DE RENDA	7,50		35,17	
			Total de Vencimentos	Total de Descontos	
			2.985,12	292,20	
			Valor Líquido →	2.692,92	
Salário Base	Sal. Contr. INSS	Base Calc. FGTS	FGTS do Mês	Base Calc. IRRF	Faixa IRRF
2.159,60	2.985,12	2.985,12	238,80	2.728,09	7,50

Declaro ter recebido a importância líquida discriminada neste recibo.

Assinatura do Funcionário

Data

CASTRO E ROCHA LTDA CNPJ: 32.185.141/0001-12		CC: OBRAS Mensalista		Folha Mensal Fevereiro de 2024	
Código	Nome do Funcionário	CBO	Departamento	Filial	
212	JONATAS SILVA DE MEDEIROS ELETRICISTA	951105	1	1	
		Admissão:		12/05/2023	
Código	Descrição	Referência	Vencimentos	Descontos	
8781	DIAS NORMAIS	30,00	2.159,60		
250	REFLEXO EXTRAS DSR	0,00	24,50		
150	HORAS EXTRAS 50%	8,00	153,14		
214	PERICULOSIDADE 30%	30,00	647,88		
998	I.N.S.S.	8,61		257,03	
999	IMPOSTO DE RENDA	7,50		35,17	
			Total de Vencimentos	Total de Descontos	
			2.985,12	292,20	
			Valor Líquido →	2.692,92	
Salário Base	Sal. Contr. INSS	Base Calc. FGTS	FGTS do Mês	Base Calc. IRRF	Faixa IRRF
2.159,60	2.985,12	2.985,12	238,80	2.728,09	7,50

Declaro ter recebido a importância líquida discriminada neste recibo.

Assinatura do Funcionário

Data

CASTRO E ROCHA LTDA CNPJ: 32.185.141/0001-12		CC: OBRA-EMLURB Mensalista		Folha Mensal Fevereiro de 2024	
Código	Nome do Funcionário	CBO	Departamento	Filiai	
291	JONATHAS BENEDITO DE ALMEIDA MOTORISTA DE CAMINHÃO	782510	2	1	
		Admissão:		02/10/2023	
Código	Descrição	Referência	Vencimentos	Descontos	
8781	DIAS NORMAIS	30,00	1.999,00		
854	REFLEXO ADIC. NOTURNO DSR	0,00	5,87		
215	ADICIONAL NOTURNO 20%	20,20	36,71		
998	I.N.S.S.	7,96		162,56	
			Total de Vencimentos	Total de Descontos	
			2.041,58	162,56	
			Valor Líquido →	1.879,02	
Salário Base	Sal. Contr. INSS	Base Calc. FGTS	FGTS do Mês	Base Calc. IRRF	Faixa IRRF
1.999,00	2.041,58	2.041,58	163,32	1.476,78	0,00

Declaro ter recebido a importância líquida discriminada neste recibo.

Assinatura do Funcionário

Data

\*\*\* PARABÉNS PELO SEU ANIVERSÁRIO NO DIA 26 DE MARÇO \*\*\*

CASTRO E ROCHA LTDA CNPJ: 32.185.141/0001-12		CC: OBRA-EMLURB Mensalista		Folha Mensal Fevereiro de 2024	
Código	Nome do Funcionário	CBO	Departamento	Filiai	
291	JONATHAS BENEDITO DE ALMEIDA MOTORISTA DE CAMINHÃO	782510	2	1	
		Admissão:		02/10/2023	
Código	Descrição	Referência	Vencimentos	Descontos	
8781	DIAS NORMAIS	30,00	1.999,00		
854	REFLEXO ADIC. NOTURNO DSR	0,00	5,87		
215	ADICIONAL NOTURNO 20%	20,20	36,71		
998	I.N.S.S.	7,96		162,56	
			Total de Vencimentos	Total de Descontos	
			2.041,58	162,56	
			Valor Líquido →	1.879,02	
Salário Base	Sal. Contr. INSS	Base Calc. FGTS	FGTS do Mês	Base Calc. IRRF	Faixa IRRF
1.999,00	2.041,58	2.041,58	163,32	1.476,78	0,00

Declaro ter recebido a importância líquida discriminada neste recibo.

Assinatura do Funcionário

Data

\*\*\* PARABÉNS PELO SEU ANIVERSÁRIO NO DIA 26 DE MARÇO \*\*\*

CASTRO E ROCHA LTDA CNPJ: 32.185.141/0001-12		CC: OBRAS Mensalista		Folha Mensal Fevereiro de 2024	
Código	Nome do Funcionário	CBO	Departamento	Fiscal	
377	JOSE BRENO DA SILVA DE SOUZA AJUDANTE DE OBRAS E OPERAÇÕES	717020	2	1	
			Admissão:	20/02/2024	

Código	Descrição	Referência	Vencimentos	Descontos	
8781	DIAS NORMAIS	11,00	567,09		
995	SALARIO FAMILIA	1,00	22,75		
998	I.N.S.S.	7,50		42,53	
			Total de Vencimentos	Total de Descontos	
			589,84	42,53	
			Valor Líquido →	547,31	
Salário Base	Sal. Contr. INSS	Base Calc. FGTS	FGTS do Mês	Base Calc. IRRF	Faixa IRRF
1.546,60	567,09	567,09	45,36	2,29	0,00

\*\*\* PARABÉNS PELO SEU ANIVERSÁRIO NO DIA 15 DE MARÇO \*\*\*

Declaro ter recebido a importância líquida discriminada neste recibo.

Assinatura do Funcionário

Data

CASTRO E ROCHA LTDA CNPJ: 32.185.141/0001-12		CC: OBRAS Mensalista		Folha Mensal Fevereiro de 2024	
Código	Nome do Funcionário	CBO	Departamento	Fiscal	
377	JOSE BRENO DA SILVA DE SOUZA AJUDANTE DE OBRAS E OPERAÇÕES	717020	2	1	
			Admissão:	20/02/2024	

Código	Descrição	Referência	Vencimentos	Descontos	
8781	DIAS NORMAIS	11,00	567,09		
995	SALARIO FAMILIA	1,00	22,75		
998	I.N.S.S.	7,50		42,53	
			Total de Vencimentos	Total de Descontos	
			589,84	42,53	
			Valor Líquido →	547,31	
Salário Base	Sal. Contr. INSS	Base Calc. FGTS	FGTS do Mês	Base Calc. IRRF	Faixa IRRF
1.546,60	567,09	567,09	45,36	2,29	0,00

\*\*\* PARABÉNS PELO SEU ANIVERSÁRIO NO DIA 15 DE MARÇO \*\*\*

Declaro ter recebido a importância líquida discriminada neste recibo.

Assinatura do Funcionário

Data

CASTRO E ROCHA LTDA CNPJ: 32.185.141/0001-12		CC: OBRAS Mensalista		Folha Mensal Fevereiro de 2024	
Código	Nome do Funcionário	CBO	Departamento	Fórmula	
272	JOSÉ DEYVISON RIBEIRO DO NASCIMENTO ELETRICISTA	951105	3	1	
		Admissão:	02/10/2023		
Código	Descrição	Referência	Vencimentos	Descontos	
8781	DIAS NORMAIS	30,00	2.054,80		
250	REFLEXO EXTRAS DSR	0,00	64,60		
150	HORAS EXTRAS 50%	9,50	173,02		
200	HORAS EXTRAS 100%	9,50	230,70		
214	PERICULOSIDADE 30%	30,00	616,44		
998	I.N.S.S.	8,78		275,56	
999	IMPOSTO DE RENDA	7,50		23,67	
			Total de Vencimentos	Total de Descontos	
			3.139,56	299,23	
			Valor Líquido →	2.840,33	
Salário Base	Sal. Contr. INSS	Base Calc. FGTS	FGTS do Mês	Base Calc. IRRF	Faixa IRRF
2.054,80	3.139,56	3.139,56	251,16	2.574,76	7,50

Declaro ter recebido a importância líquida discriminada neste recibo.

Assinatura do Funcionário

Data

CASTRO E ROCHA LTDA CNPJ: 32.185.141/0001-12		CC: OBRAS Mensalista		Folha Mensal Fevereiro de 2024	
Código	Nome do Funcionário	CBO	Departamento	Fórmula	
272	JOSÉ DEYVISON RIBEIRO DO NASCIMENTO ELETRICISTA	951105	3	1	
		Admissão:	02/10/2023		
Código	Descrição	Referência	Vencimentos	Descontos	
8781	DIAS NORMAIS	30,00	2.054,80		
250	REFLEXO EXTRAS DSR	0,00	64,60		
150	HORAS EXTRAS 50%	9,50	173,02		
200	HORAS EXTRAS 100%	9,50	230,70		
214	PERICULOSIDADE 30%	30,00	616,44		
998	I.N.S.S.	8,78		275,56	
999	IMPOSTO DE RENDA	7,50		23,67	
			Total de Vencimentos	Total de Descontos	
			3.139,56	299,23	
			Valor Líquido →	2.840,33	
Salário Base	Sal. Contr. INSS	Base Calc. FGTS	FGTS do Mês	Base Calc. IRRF	Faixa IRRF
2.054,80	3.139,56	3.139,56	251,16	2.574,76	7,50

Declaro ter recebido a importância líquida discriminada neste recibo.

Assinatura do Funcionário

Data

CASTRO E ROCHA LTDA		CC: OBRAS		Folha Mensal	
CNPJ: 32.185.141/0001-12		Mensalista		Fevereiro de 2024	
Código	Nome do Funcionário	CBO	Departamento	Filial	
218	JOSE EDUARDO DA SILVA MOTORISTA	782305	1	1	
		Admissão:	04/05/2023		
Código	Descrição	Referência	Vencimentos	Descontos	
8781	DIAS NORMAIS	30,00	1.999,00		
998	I.N.S.S.	7,94		158,73	
			Total de Vencimentos	Total de Descontos	
			1.999,00	158,73	
			Valor Líquido →	1.840,27	
Salário Base	Sal. Contr. INSS	Base Calc. FGTS	FGTS do Mês	Base Calc. IRRF	Faixa IRRF
1.999,00	1.999,00	1.999,00	159,92	1.840,27	0,00

Declaro ter recebido a importância líquida discriminada neste recibo.

Assinatura do Funcionário

Data

CASTRO E ROCHA LTDA		CC: OBRAS		Folha Mensal	
CNPJ: 32.185.141/0001-12		Mensalista		Fevereiro de 2024	
Código	Nome do Funcionário	CBO	Departamento	Filial	
218	JOSE EDUARDO DA SILVA MOTORISTA	782305	1	1	
		Admissão:	04/05/2023		
Código	Descrição	Referência	Vencimentos	Descontos	
8781	DIAS NORMAIS	30,00	1.999,00		
998	I.N.S.S.	7,94		158,73	
			Total de Vencimentos	Total de Descontos	
			1.999,00	158,73	
			Valor Líquido →	1.840,27	
Salário Base	Sal. Contr. INSS	Base Calc. FGTS	FGTS do Mês	Base Calc. IRRF	Faixa IRRF
1.999,00	1.999,00	1.999,00	159,92	1.840,27	0,00

Declaro ter recebido a importância líquida discriminada neste recibo.

Assinatura do Funcionário

Data

CASTRO E ROCHA LTDA CNPJ: 32.185.141/0001-12		CC: OBRAS Mensalista		Folha Mensal Fevereiro de 2024	
Código	Nome do Funcionário	CBO	Departamento	Filial	
172	JOSE GERVASIO CASTRO JUNIOR ALMOXARIFE	414105	1	1	
Admissão:			01/01/2023		
Código	Descrição	Referência	Vencimentos	Descontos	
8781	DIAS NORMAIS	30,00	2.000,00		
998	I.N.S.S.	7,94		158,82	
			Total de Vencimentos	Total de Descontos	
			2.000,00	158,82	
			Valor Líquido →	1.841,18	
Salário Base	Sal. Contr. INSS	Base Calc. FGTS	FGTS do Mês	Base Calc. IRRF	Faixa IRRF
2.000,00	2.000,00	2.000,00	160,00	1.841,18	0,00

Declaro ter recebido a importância líquida discriminada neste recibo.

Assinatura do Funcionário

Data

CASTRO E ROCHA LTDA CNPJ: 32.185.141/0001-12		CC: OBRAS Mensalista		Folha Mensal Fevereiro de 2024	
Código	Nome do Funcionário	CBO	Departamento	Filial	
172	JOSE GERVASIO CASTRO JUNIOR ALMOXARIFE	414105	1	1	
Admissão:			01/01/2023		
Código	Descrição	Referência	Vencimentos	Descontos	
8781	DIAS NORMAIS	30,00	2.000,00		
998	I.N.S.S.	7,94		158,82	
			Total de Vencimentos	Total de Descontos	
			2.000,00	158,82	
			Valor Líquido →	1.841,18	
Salário Base	Sal. Contr. INSS	Base Calc. FGTS	FGTS do Mês	Base Calc. IRRF	Faixa IRRF
2.000,00	2.000,00	2.000,00	160,00	1.841,18	0,00

Declaro ter recebido a importância líquida discriminada neste recibo.

Assinatura do Funcionário

Data

CASTRO E ROCHA LTDA CNPJ: 32.185.141/0001-12		CC: OBRAS Mensalista		Folha Mensal Fevereiro de 2024	
Código	Nome do Funcionário	CBO	Departamento	Filial	
308	JOSE JUNIOR DA SILVA SOLDADOR	724325	1	1	
		Admissão:		24/10/2023	
Código	Descrição	Referência	Vencimentos	Descontos	
8781	DIAS NORMAIS	30,00	1.668,17		
214	PERICULOSIDADE 30%	30,00	500,45		
998	I.N.S.S.	8,02		173,99	
			Total de Vencimentos	Total de Descontos	
			2.168,62	173,99	
			Valor Líquido →	1.994,63	
Salário Base	Sal. Contr. INSS	Base Calc. FGTS	FGTS do Mês	Base Calc. IRRF	Faixa IRRF
1.668,17	2.168,62	2.168,62	173,48	1.603,82	0,00

Declaro ter recebido a importância líquida discriminada neste recibo.

Assinatura do Funcionário

Data

CASTRO E ROCHA LTDA CNPJ: 32.185.141/0001-12		CC: OBRAS Mensalista		Folha Mensal Fevereiro de 2024	
Código	Nome do Funcionário	CBO	Departamento	Filial	
308	JOSE JUNIOR DA SILVA SOLDADOR	724325	1	1	
		Admissão:		24/10/2023	
Código	Descrição	Referência	Vencimentos	Descontos	
8781	DIAS NORMAIS	30,00	1.668,17		
214	PERICULOSIDADE 30%	30,00	500,45		
998	I.N.S.S.	8,02		173,99	
			Total de Vencimentos	Total de Descontos	
			2.168,62	173,99	
			Valor Líquido →	1.994,63	
Salário Base	Sal. Contr. INSS	Base Calc. FGTS	FGTS do Mês	Base Calc. IRRF	Faixa IRRF
1.668,17	2.168,62	2.168,62	173,48	1.603,82	0,00

Declaro ter recebido a importância líquida discriminada neste recibo.

Assinatura do Funcionário

Data

CASTRO E ROCHA LTDA CNPJ: 32.185.141/0001-12		CC: OBRA-EMLURB Mensalista		Folha Mensal Fevereiro de 2024	
Código	Nome do Funcionário	CBO	Departamento	Filial	
300	JOSÉ MESSIAS DA SILVA MOTORISTA DE CAMINHÃO	782510	2	1	
		Admissão:		02/10/2023	
Código	Descrição	Referência	Vencimentos	Descontos	
8781	DIAS NORMAIS	30,00	1.999,00		
250	REFLEXO EXTRAS DSR	0,00	99,22		
150	HORAS EXTRAS 50%	19,50	265,78		
200	HORAS EXTRAS 100%	19,50	354,37		
998	I.N.S.S.	8,28		225,02	
			Total de Vencimentos	Total de Descontos	
			2.718,37	225,02	
			Valor Líquido →	2.493,35	
Salário Base	Sal. Contr. INSS	Base Calc. FGTS	FGTS do Mês	Base Calc. IRRF	Faixa IRRF
1.999,00	2.718,37	2.718,37	217,46	2.153,57	0,00

Declaro ter recebido a importância líquida discriminada neste recibo.

Assinatura do Funcionário

Data

CASTRO E ROCHA LTDA CNPJ: 32.185.141/0001-12		CC: OBRA-EMLURB Mensalista		Folha Mensal Fevereiro de 2024	
Código	Nome do Funcionário	CBO	Departamento	Filial	
300	JOSÉ MESSIAS DA SILVA MOTORISTA DE CAMINHÃO	782510	2	1	
		Admissão:		02/10/2023	
Código	Descrição	Referência	Vencimentos	Descontos	
8781	DIAS NORMAIS	30,00	1.999,00		
250	REFLEXO EXTRAS DSR	0,00	99,22		
150	HORAS EXTRAS 50%	19,50	265,78		
200	HORAS EXTRAS 100%	19,50	354,37		
998	I.N.S.S.	8,28		225,02	
			Total de Vencimentos	Total de Descontos	
			2.718,37	225,02	
			Valor Líquido →	2.493,35	
Salário Base	Sal. Contr. INSS	Base Calc. FGTS	FGTS do Mês	Base Calc. IRRF	Faixa IRRF
1.999,00	2.718,37	2.718,37	217,46	2.153,57	0,00

Declaro ter recebido a importância líquida discriminada neste recibo.

Assinatura do Funcionário

Data

CASTRO E ROCHA LTDA CNPJ: 32.185.141/0001-12		CC: ADMINISTRATIVO Mensalista		Folha Mensal Fevereiro de 2024	
Código	Nome do Funcionário	CBO	Departamento	Filial	
354	JOSE MIGUEL VENTURA DE ALMEIDA AUXILIAR ADMINISTRATIVO	411010	1	1	
		Admissão:		22/01/2024	

Código	Descrição	Referência	Vencimentos	Descontos	
8781	DIAS NORMAIS	30,00	706,00		
998	I.N.S.S.	7,50		52,95	
			Total de Vencimentos	Total de Descontos	
			706,00	52,95	
			Valor Líquido →	653,05	
Salário Base	Sal. Contr. INSS	Base Calc. FGTS	FGTS do Mês	Base Calc. IRRF	Faixa IRRF
706,00	706,00	706,00	14,12	141,20	0,00

Declaro ter recebido a importância líquida discriminada neste recibo.

Assinatura do Funcionário

Data

CASTRO E ROCHA LTDA CNPJ: 32.185.141/0001-12		CC: ADMINISTRATIVO Mensalista		Folha Mensal Fevereiro de 2024	
Código	Nome do Funcionário	CBO	Departamento	Filial	
354	JOSE MIGUEL VENTURA DE ALMEIDA AUXILIAR ADMINISTRATIVO	411010	1	1	
		Admissão:		22/01/2024	

Código	Descrição	Referência	Vencimentos	Descontos	
8781	DIAS NORMAIS	30,00	706,00		
998	I.N.S.S.	7,50		52,95	
			Total de Vencimentos	Total de Descontos	
			706,00	52,95	
			Valor Líquido →	653,05	
Salário Base	Sal. Contr. INSS	Base Calc. FGTS	FGTS do Mês	Base Calc. IRRF	Faixa IRRF
706,00	706,00	706,00	14,12	141,20	0,00

Declaro ter recebido a importância líquida discriminada neste recibo.

Assinatura do Funcionário

Data

CASTRO E ROCHA LTDA		CC: OBRAS		Folha Mensal	
CNPJ: 32.185.141/0001-12		Mensalista		Fevereiro de 2024	
Código	Nome do Funcionário	CBO	Departamento	Fiscal	
334	JOSÉ RIBAMAR DE OLIVEIRA NETO	717020	6	1	
AJUDANTE DE OBRAS E OPERAÇÕES		Admissão:		27/12/2023	
Código	Descrição	Referência	Vencimentos	Descontos	
8781	DIAS NORMAIS	30,00	1.412,00		
995	SALARIO FAMILIA	1,00	62,04		
998	I.N.S.S.	7,50		105,90	
			Total de Vencimentos	Total de Descontos	
			1.474,04	105,90	
			Valor Líquido →	1.368,14	
Salário Base	Sal. Contr. INSS	Base Calc. FGTS	FGTS do Mês	Base Calc. IRRF	Faixa IRRF
1.412,00	1.412,00	1.412,00	112,96	847,20	0,00

Declaro ter recebido a importância líquida discriminada neste recibo.

Assinatura do Funcionário

Data

CASTRO E ROCHA LTDA		CC: OBRAS		Folha Mensal	
CNPJ: 32.185.141/0001-12		Mensalista		Fevereiro de 2024	
Código	Nome do Funcionário	CBO	Departamento	Fiscal	
334	JOSÉ RIBAMAR DE OLIVEIRA NETO	717020	6	1	
AJUDANTE DE OBRAS E OPERAÇÕES		Admissão:		27/12/2023	
Código	Descrição	Referência	Vencimentos	Descontos	
8781	DIAS NORMAIS	30,00	1.412,00		
995	SALARIO FAMILIA	1,00	62,04		
998	I.N.S.S.	7,50		105,90	
			Total de Vencimentos	Total de Descontos	
			1.474,04	105,90	
			Valor Líquido →	1.368,14	
Salário Base	Sal. Contr. INSS	Base Calc. FGTS	FGTS do Mês	Base Calc. IRRF	Faixa IRRF
1.412,00	1.412,00	1.412,00	112,96	847,20	0,00

Declaro ter recebido a importância líquida discriminada neste recibo.

Assinatura do Funcionário

Data

CASTRO E ROCHA LTDA		CC: OBRAS		Folha Mensal	
CNPJ: 32.185.141/0001-12		Mensalista		Fevereiro de 2024	
Código	Nome do Funcionário	CBO	Departamento	Filiai	
338	JOSE RICARDO FRANCISCO DO NASCIMENTO VIGIA	517420	2	1	
		Admissão:	12/01/2024		

Código	Descrição	Referência	Vencimentos	Descontos	
8781	DIAS NORMAIS	30,00	1.546,00		
854	REFLEXO ADIC. NOTURNO DSR	0,00	44,97		
215	ADICIONAL NOTURNO 20%	200,00	281,09		
998	I.N.S.S.	7,87		147,30	
			Total de Vencimentos	Total de Descontos	
			1.872,06	147,30	
			Valor Líquido →	1.724,76	
Salário Base	Sal. Contr. INSS	Base Calc. FGTS	FGTS do Mês	Base Calc. IRRF	Faixa IRRF
1.546,00	1.872,06	1.872,06	149,76	1.307,26	0,00

Declaro ter recebido a importância líquida discriminada neste recibo.

Assinatura do Funcionário

Data

CASTRO E ROCHA LTDA		CC: OBRAS		Folha Mensal	
CNPJ: 32.185.141/0001-12		Mensalista		Fevereiro de 2024	
Código	Nome do Funcionário	CBO	Departamento	Filiai	
338	JOSE RICARDO FRANCISCO DO NASCIMENTO VIGIA	517420	2	1	
		Admissão:	12/01/2024		

Código	Descrição	Referência	Vencimentos	Descontos	
8781	DIAS NORMAIS	30,00	1.546,00		
854	REFLEXO ADIC. NOTURNO DSR	0,00	44,97		
215	ADICIONAL NOTURNO 20%	200,00	281,09		
998	I.N.S.S.	7,87		147,30	
			Total de Vencimentos	Total de Descontos	
			1.872,06	147,30	
			Valor Líquido →	1.724,76	
Salário Base	Sal. Contr. INSS	Base Calc. FGTS	FGTS do Mês	Base Calc. IRRF	Faixa IRRF
1.546,00	1.872,06	1.872,06	149,76	1.307,26	0,00

Declaro ter recebido a importância líquida discriminada neste recibo.

Assinatura do Funcionário

Data

CASTRO E ROCHA LTDA CNPJ: 32.185.141/0001-12		CC: OBRAS Mensalista		Folha Mensal Fevereiro de 2024	
Código	Nome do Funcionário	CBO	Departamento	Filia	
261	JOSÉ ROBERTO BARBOSA MOTORISTA DE CAMINHÃO	782510	1	1	
		Admissão:		21/06/2023	
Código	Descrição	Referência	Vencimentos	Descontos	
8781	DIAS NORMAIS	30,00	2.151,60		
250	REFLEXO EXTRAS DSR	0,00	9,39		
150	HORAS EXTRAS 50%	4,00	58,68		
998	I.N.S.S.	8,05		178,59	
			Total de Vencimentos	Total de Descontos	
			2.219,67	178,59	
			Valor Líquido →	2.041,08	
Salário Base	Sal. Contr. INSS	Base Calc. FGTS	FGTS do Mês	Base Calc. IRRF	Faixa IRRF
2.151,60	2.219,67	2.219,67	177,57	1.654,87	0,00

Declaro ter recebido a importância líquida discriminada neste recibo.

Assinatura do Funcionário

Data

CASTRO E ROCHA LTDA CNPJ: 32.185.141/0001-12		CC: OBRAS Mensalista		Folha Mensal Fevereiro de 2024	
Código	Nome do Funcionário	CBO	Departamento	Filia	
261	JOSÉ ROBERTO BARBOSA MOTORISTA DE CAMINHÃO	782510	1	1	
		Admissão:		21/06/2023	
Código	Descrição	Referência	Vencimentos	Descontos	
8781	DIAS NORMAIS	30,00	2.151,60		
250	REFLEXO EXTRAS DSR	0,00	9,39		
150	HORAS EXTRAS 50%	4,00	58,68		
998	I.N.S.S.	8,05		178,59	
			Total de Vencimentos	Total de Descontos	
			2.219,67	178,59	
			Valor Líquido →	2.041,08	
Salário Base	Sal. Contr. INSS	Base Calc. FGTS	FGTS do Mês	Base Calc. IRRF	Faixa IRRF
2.151,60	2.219,67	2.219,67	177,57	1.654,87	0,00

Declaro ter recebido a importância líquida discriminada neste recibo.

Assinatura do Funcionário

Data

CASTRO E ROCHA LTDA CNPJ: 32.185.141/0001-12		CC: OBRAS Mensalista		Folha Mensal Fevereiro de 2024	
Código	Nome do Funcionário	CBO	Departamento	Fiscal	
207	VANDERLEY DA CUNHA ELETRICISTA	951105	1	1	
		Admissão:		11/05/2023	
Código	Descrição	Referência	Vencimentos	Descontos	
8781	DIAS NORMAIS	30,00	2.159,60		
250	REFLEXO EXTRAS DSR	0,00	30,63		
150	HORAS EXTRAS 50%	10,00	191,42		
214	PERICULOSIDADE 30%	30,00	647,88		
998	I.N.S.S.	8,66		262,36	
999	IMPOSTO DE RENDA	7,50		38,10	
231	CONTRIBUICAO SINDICAL	1,50		42,11	
			Total de Vencimentos	Total de Descontos	
			3.029,53	342,57	
			Valor Líquido →	2.686,96	
Salário Base	Sal. Contr. INSS	Base Calc. FGTS	FGTS do Mês	Base Calc. IRRF	Faixa IRRF
2.159,60	3.029,53	3.029,53	242,36	2.767,17	7,50

Declaro ter recebido a importância líquida discriminada neste recibo

Assinatura do Funcionário

Data

CASTRO E ROCHA LTDA CNPJ: 32.185.141/0001-12		CC: OBRAS Mensalista		Folha Mensal Fevereiro de 2024	
Código	Nome do Funcionário	CBO	Departamento	Fiscal	
207	VANDERLEY DA CUNHA ELETRICISTA	951105	1	1	
		Admissão:		11/05/2023	
Código	Descrição	Referência	Vencimentos	Descontos	
8781	DIAS NORMAIS	30,00	2.159,60		
250	REFLEXO EXTRAS DSR	0,00	30,63		
150	HORAS EXTRAS 50%	10,00	191,42		
214	PERICULOSIDADE 30%	30,00	647,88		
998	I.N.S.S.	8,66		262,36	
999	IMPOSTO DE RENDA	7,50		38,10	
231	CONTRIBUICAO SINDICAL	1,50		42,11	
			Total de Vencimentos	Total de Descontos	
			3.029,53	342,57	
			Valor Líquido →	2.686,96	
Salário Base	Sal. Contr. INSS	Base Calc. FGTS	FGTS do Mês	Base Calc. IRRF	Faixa IRRF
2.159,60	3.029,53	3.029,53	242,36	2.767,17	7,50

Declaro ter recebido a importância líquida discriminada neste recibo

Assinatura do Funcionário

Data

CASTRO E ROCHA LTDA CNPJ: 32.185.141/0001-12		CC: OBRAS Mensalista		Folha Mensal Fevereiro de 2024	
Código	Nome do Funcionário	CBO	Departamento	Filial	
228	VICTOR DOS SANTOS RIBEIRO MOTORISTA DE CAMINHÃO	782510	1	1	
		Admissão:		17/05/2023	
Código	Descrição	Referência	Vencimentos	Descontos	
8781	DIAS NORMAIS	30,00	2.151,60		
854	REFLEXO ADIC. NOTURNO DSR	0,00	32,55		
215	ADICIONAL NOTURNO 20%	104,00	203,42		
998	I.N.S.S.	8,11		193,70	
			Total de Vencimentos	Total de Descontos	
			2.387,57	193,70	
			Valor Líquido →	2.193,87	
Salário Base	Sal. Contr. INSS	Base Calc. FGTS	FGTS do Mês	Base Calc. IRRF	Faixa IRRF
2.151,60	2.387,57	2.387,57	191,00	2.004,28	0,00

Declaro ter recebido a importância líquida discriminada neste recibo.

Assinatura do Funcionário

Data

CASTRO E ROCHA LTDA CNPJ: 32.185.141/0001-12		CC: OBRAS Mensalista		Folha Mensal Fevereiro de 2024	
Código	Nome do Funcionário	CBO	Departamento	Filial	
228	VICTOR DOS SANTOS RIBEIRO MOTORISTA DE CAMINHÃO	782510	1	1	
		Admissão:		17/05/2023	
Código	Descrição	Referência	Vencimentos	Descontos	
8781	DIAS NORMAIS	30,00	2.151,60		
854	REFLEXO ADIC. NOTURNO DSR	0,00	32,55		
215	ADICIONAL NOTURNO 20%	104,00	203,42		
998	I.N.S.S.	8,11		193,70	
			Total de Vencimentos	Total de Descontos	
			2.387,57	193,70	
			Valor Líquido →	2.193,87	
Salário Base	Sal. Contr. INSS	Base Calc. FGTS	FGTS do Mês	Base Calc. IRRF	Faixa IRRF
2.151,60	2.387,57	2.387,57	191,00	2.004,28	0,00

Declaro ter recebido a importância líquida discriminada neste recibo.

Assinatura do Funcionário

Data

CASTRO E ROCHA LTDA CNPJ: 32.185.141/0001-12		CC: OBRAS Mensalista		Folha Mensal Fevereiro de 2024	
Código	Nome do Funcionário	CBO	Departamento	Filial	
234	WALTER VIEIRA DO AMARAL ELETRICISTA	951105	1	1	
		Admissão:		24/05/2023	
Código	Descrição	Referência	Vencimentos	Descontos	
8781	DIAS NORMAIS	30,00	1.886,18		
214	PERICULOSIDADE 30%	30,00	565,85		
998	I.N.S.S.	8,14		199,50	
			Total de Vencimentos	Total de Descontos	
			2.452,03	199,50	
			Valor Líquido →	2.252,53	
Salário Base	Sal. Contr. INSS	Base Calc. FGTS	FGTS do Mês	Base Calc. IRRF	Faixa IRRF
1.886,18	2.452,03	0,00	0,00	2.252,53	0,00

Declaro ter recebido a importância líquida discriminada neste recibo.

Assinatura do Funcionário

Data

CASTRO E ROCHA LTDA CNPJ: 32.185.141/0001-12		CC: OBRAS Mensalista		Folha Mensal Fevereiro de 2024	
Código	Nome do Funcionário	CBO	Departamento	Filial	
234	WALTER VIEIRA DO AMARAL ELETRICISTA	951105	1	1	
		Admissão:		24/05/2023	
Código	Descrição	Referência	Vencimentos	Descontos	
8781	DIAS NORMAIS	30,00	1.886,18		
214	PERICULOSIDADE 30%	30,00	565,85		
998	I.N.S.S.	8,14		199,50	
			Total de Vencimentos	Total de Descontos	
			2.452,03	199,50	
			Valor Líquido →	2.252,53	
Salário Base	Sal. Contr. INSS	Base Calc. FGTS	FGTS do Mês	Base Calc. IRRF	Faixa IRRF
1.886,18	2.452,03	0,00	0,00	2.252,53	0,00

Declaro ter recebido a importância líquida discriminada neste recibo.

Assinatura do Funcionário

Data

CASTRO E ROCHA LTDA		CC: OBRA-EMLURB		Folha Mensal	
CNPJ: 32.185.141/0001-12		Mensalista		Fevereiro de 2024	
Código	Nome do Funcionário	CEO	Departamento	Filial	
292	WESLEY GOMES BARBOSA AUX. DE ELETRICISTA	715615	2	1	
		Admissão:		02/10/2023	
Código	Descrição	Referência	Vencimentos	Descontos	
8781	DIAS NORMAIS	30,00	1.546,80		
250	REFLEXO EXTRAS DSR	0,00	67,50		
854	REFLEXO ADIC. NOTURNO DSR	0,00	0,45		
150	HORAS EXTRAS 50%	28,00	295,30		
200	HORAS EXTRAS 100%	9,00	126,56		
215	ADICIONAL NOTURNO 20%	2,00	2,81		
998	I.N.S.S.	7,96		162,36	
			Total de Vencimentos	Total de Descontos	
			2.039,42	162,36	
			Valor Líquido →	1.877,06	
Salário Base	Sal. Contr. INSS	Base Calc. FGTS	FGTS do Mês	Base Calc. IRRF	Faixa IRRF
1.546,80	2.039,42	2.039,42	163,15	1.474,62	0,00

Declaro ter recebido a importância líquida discriminada neste recibo.

Assinatura do Funcionário

Data

CASTRO E ROCHA LTDA		CC: OBRA-EMLURB		Folha Mensal	
CNPJ: 32.185.141/0001-12		Mensalista		Fevereiro de 2024	
Código	Nome do Funcionário	CEO	Departamento	Filial	
292	WESLEY GOMES BARBOSA AUX. DE ELETRICISTA	715615	2	1	
		Admissão:		02/10/2023	
Código	Descrição	Referência	Vencimentos	Descontos	
8781	DIAS NORMAIS	30,00	1.546,80		
250	REFLEXO EXTRAS DSR	0,00	67,50		
854	REFLEXO ADIC. NOTURNO DSR	0,00	0,45		
150	HORAS EXTRAS 50%	28,00	295,30		
200	HORAS EXTRAS 100%	9,00	126,56		
215	ADICIONAL NOTURNO 20%	2,00	2,81		
998	I.N.S.S.	7,96		162,36	
			Total de Vencimentos	Total de Descontos	
			2.039,42	162,36	
			Valor Líquido →	1.877,06	
Salário Base	Sal. Contr. INSS	Base Calc. FGTS	FGTS do Mês	Base Calc. IRRF	Faixa IRRF
1.546,80	2.039,42	2.039,42	163,15	1.474,62	0,00

Declaro ter recebido a importância líquida discriminada neste recibo.

Assinatura do Funcionário

Data

CASTRO E ROCHA LTDA CNPJ: 32.185.141/0001-12		CC: OBRAS Mensalista		Folha Mensal Fevereiro de 2024	
Código	Nome do Funcionário	CBO	Departamento	Filial	
241	WESLEYN LUIZ EVANGELISTA DA SILVA AUXILIAR DE ESCRITÓRIO	411005	1	1	
			Admissão:	01/06/2023	

Código	Descrição	Referência	Vencimentos	Descontos	
8781	DIAS NORMAIS	30,00	1.412,00		
995	SALARIO FAMILIA	2,00	124,08		
998	I.N.S.S.	7,50		105,90	
			Total de Vencimentos	Total de Descontos	
			1.536,08	105,90	
			Valor Líquido →	1.430,18	
Salário Base	Sal. Contr. INSS	Base Calc. FGTS	FGTS do Mês	Base Calc. IRRF	Faixa IRRF
1.412,00	1.412,00	1.412,00	112,96	847,20	0,00

Declaro ter recebido a importância líquida discriminada neste recibo  
 \_\_\_\_\_  
 Assinatura do Funcionário  
 \_\_\_\_\_  
 Data

CASTRO E ROCHA LTDA CNPJ: 32.185.141/0001-12		CC: OBRAS Mensalista		Folha Mensal Fevereiro de 2024	
Código	Nome do Funcionário	CBO	Departamento	Filial	
241	WESLEYN LUIZ EVANGELISTA DA SILVA AUXILIAR DE ESCRITÓRIO	411005	1	1	
			Admissão:	01/06/2023	

Código	Descrição	Referência	Vencimentos	Descontos	
8781	DIAS NORMAIS	30,00	1.412,00		
995	SALARIO FAMILIA	2,00	124,08		
998	I.N.S.S.	7,50		105,90	
			Total de Vencimentos	Total de Descontos	
			1.536,08	105,90	
			Valor Líquido →	1.430,18	
Salário Base	Sal. Contr. INSS	Base Calc. FGTS	FGTS do Mês	Base Calc. IRRF	Faixa IRRF
1.412,00	1.412,00	1.412,00	112,96	847,20	0,00

Declaro ter recebido a importância líquida discriminada neste recibo  
 \_\_\_\_\_  
 Assinatura do Funcionário  
 \_\_\_\_\_  
 Data

CASTRO E ROCHA LTDA CNPJ: 32.185.141/0001-12		CC: OBRAS Mensalista	Folha Mensal Fevereiro de 2024	
Código	Nome do Funcionário	CEO	Departamento	Filial
322	WESLLEN WENDEL DA SILVA SOARES AJUDANTE DE OBRAS E OPERAÇÕES	717020	2	1
		Admissão:	27/11/2023	

Código	Descrição	Referência	Vencimentos	Descontos	
8781	DIAS NORMAIS	30,00	1.412,00		
8794	DIAS FALTAS DSR	1,00		47,07	
998	I.N.S.S.	7,50		95,31	
8792	DIAS FALTAS	2,00		94,13	
			Total de Vencimentos	Total de Descontos	
			1.412,00	236,51	
			Valor Líquido →	1.175,49	
Salário Base	Sal. Contr. INSS	Base Calc. FGTS	FGTS do Mês	Base Calc. IRRF	Faixa IRRF
1.412,00	1.270,80	1.270,80	101,66	706,00	0,00

Declaro ter recebido a importância líquida discriminada neste recibo.

Assinatura do Funcionário

Data

CASTRO E ROCHA LTDA CNPJ: 32.185.141/0001-12		CC: OBRAS Mensalista	Folha Mensal Fevereiro de 2024	
Código	Nome do Funcionário	CEO	Departamento	Filial
322	WESLLEN WENDEL DA SILVA SOARES AJUDANTE DE OBRAS E OPERAÇÕES	717020	2	1
		Admissão:	27/11/2023	

Código	Descrição	Referência	Vencimentos	Descontos	
8781	DIAS NORMAIS	30,00	1.412,00		
8794	DIAS FALTAS DSR	1,00		47,07	
998	I.N.S.S.	7,50		95,31	
8792	DIAS FALTAS	2,00		94,13	
			Total de Vencimentos	Total de Descontos	
			1.412,00	236,51	
			Valor Líquido →	1.175,49	
Salário Base	Sal. Contr. INSS	Base Calc. FGTS	FGTS do Mês	Base Calc. IRRF	Faixa IRRF
1.412,00	1.270,80	1.270,80	101,66	706,00	0,00

Declaro ter recebido a importância líquida discriminada neste recibo.

Assinatura do Funcionário

Data

Empresa: 2005 - CASTRO E ROCHA LTDA  
CNPJ: 32.185.141/0001-12  
Cálculo: Folha Mensal  
Competência: 02/2024

Página: 37/45  
Emissão: 15/03/2024  
Horas: 05:03:30

### EXTRATO MENSAL

Empr.: 282 RONALDO DE OLIVEIRA LOPES Situação: Trabalhando CPF: 045.126.274-30 Adm: 02/10/2023  
Vínculo: Celetista prazo determinado CC: 3 Depto: 2 Horas Mês: 220,00  
Cargo: 1 ELETRICISTA C.B.O: 951105 Filial: 1 Salário: 2.054,80

8781 DIAS NORMAIS	30,00	2.054,80 P	998	I.N.S.S.	9,39	364,60 D
250 REFLEXO EXTRAS DSR	0,00	166,94 P	999	IMPOSTO DE RENDA	15,00	116,07 D
150 HORAS EXTRAS 50%	46,62	849,09 P				
200 HORAS EXTRAS 100%	8,00	194,27 P				
214 PERICULOSIDADE 30%	30,00	616,44 P				

ND: 1 Proventos: 3.881,54 Descontos: 480,67 Informativa: 310,52 Informativa Dedutora: 0 Líquido: 3.400,87  
NF: 1 Base INSS: 3.881,54 Excedente INSS: 0,00 Base FGTS: 3.881,54 Valor FGTS: 310,52 Base IRRF: 3.316,74

Empr.: 100 ROSALVO LIMA DA CRUZ Situação: Trabalhando CPF: 035.222.354-52 Adm: 11/05/2022  
Vínculo: Celetista GC: 1 Depto: 1 Horas Mês: 220,00  
Cargo: 3 MOTORISTA C.B.O: 782305 Filial: 1 Salário: 1.819,05

8781 DIAS NORMAIS	30,00	1.819,05 P	998	I.N.S.S.	7,84	142,53 D
-------------------	-------	------------	-----	----------	------	----------

ND: 0 Proventos: 1.819,05 Descontos: 142,53 Informativa: 145,52 Informativa Dedutora: 0 Líquido: 1.676,52  
NF: 0 Base INSS: 1.819,05 Excedente INSS: 0,00 Base FGTS: 1.819,05 Valor FGTS: 145,52 Base IRRF: 1.676,52

Empr.: 368 RUAN DOUGLAS DO NASCIMENTO GOMES Situação: Trabalhando CPF: 701.569.424-70 Adm: 01/02/2024  
Vínculo: Celetista CC: 1 Depto: 1 Horas Mês: 220,00  
Cargo: 48 AJUDANTE DE OBRAS E OPERAÇÕES C.B.O: 717020 Filial: 1 Salário: 1.412,00

8781 DIAS NORMAIS	30,00	1.412,00 P	998	I.N.S.S.	7,50	105,90 D
-------------------	-------	------------	-----	----------	------	----------

ND: 0 Proventos: 1.412,00 Descontos: 105,90 Informativa: 112,96 Informativa Dedutora: 0 Líquido: 1.306,10  
NF: 0 Base INSS: 1.412,00 Excedente INSS: 0,00 Base FGTS: 1.412,00 Valor FGTS: 112,96 Base IRRF: 847,20

Empr.: 206 RUBSON ERICK DE SOUZA PINHEIRO Situação: Trabalhando CPF: 016.976.814-76 Adm: 01/04/2023  
Vínculo: Celetista prazo determinado CC: 1 Depto: 1 Horas Mês: 220,00  
Cargo: 29 GESTOR OPERACIONAL C.B.O: 141605 Filial: 1 Salário: 2.500,00

8781 DIAS NORMAIS	30,00	2.500,00 P	998	I.N.S.S.	8,15	203,82 D
-------------------	-------	------------	-----	----------	------	----------

ND: 0 Proventos: 2.500,00 Descontos: 203,82 Informativa: 200,00 Informativa Dedutora: 0 Líquido: 2.296,18  
NF: 0 Base INSS: 2.500,00 Excedente INSS: 0,00 Base FGTS: 2.500,00 Valor FGTS: 200,00 Base IRRF: 2.296,18

Empr.: 35 SAMELA RAYANA ALVES PINHEIRO Situação: Trabalhando CPF: 064.020.324-84 Adm: 10/03/2020  
Vínculo: Celetista CC: 2 Depto: 1 Horas Mês: 220,00  
Cargo: 27 GESTOR(A) DE COMPRAS C.B.O: 142405 Filial: 1 Salário: 2.500,00

8781 DIAS NORMAIS	30,00	2.500,00 P	998	I.N.S.S.	8,15	203,82 D
-------------------	-------	------------	-----	----------	------	----------

ND: 0 Proventos: 2.500,00 Descontos: 203,82 Informativa: 200,00 Informativa Dedutora: 0 Líquido: 2.296,18  
NF: 0 Base INSS: 2.500,00 Excedente INSS: 0,00 Base FGTS: 2.500,00 Valor FGTS: 200,00 Base IRRF: 2.296,18

Empr.: 251 SANDRO CAMPOS DA ROCHA Situação: Trabalhando CPF: 041.188.614-29 Adm: 07/06/2023  
Vínculo: Celetista CC: 1 Depto: 1 Horas Mês: 220,00  
Cargo: 45 MOTORISTA - CAT: D C.B.O: 782510 Filial: 1 Salário: 1.999,00

8781 DIAS NORMAIS	30,00	1.999,00 P	998	I.N.S.S.	7,94	158,73 D
-------------------	-------	------------	-----	----------	------	----------

ND: 0 Proventos: 1.999,00 Descontos: 158,73 Informativa: 159,92 Informativa Dedutora: 0 Líquido: 1.840,27  
NF: 0 Base INSS: 1.999,00 Excedente INSS: 0,00 Base FGTS: 1.999,00 Valor FGTS: 159,92 Base IRRF: 1.434,20

Empresa: 2005 - CASTRO E ROCHA LTDA  
CNPJ: 32.185.141/0001-12  
Cálculo: Folha Mensal  
Competência: 02/2024

Página: 1/45  
Emissão: 15/03/2024  
Horas: 05:03:30

### EXTRATO MENSAL

Empr.: 42 ADALBERTO SANTOS Situação: Trabalhando CPF: 008.676.984-70 Adm: 08/07/2020  
Vínculo: Celetista CC: 1 Depto: 1 Horas Mês: 220,00  
Cargo: 13 ELETROTÉCNICO C.B.O: 313105 Filial: 1 Salário: 2.246,00

8781 DIAS NORMAIS 30,00 2.246,00 P 998 I.N.S.S. 8,06 180,96 D

ND: 0 Proventos: 2.246,00 Descontos: 180,96 Informativa: 179,68 Informativa Dedutora: 0 Líquido: 2.065,04  
NF: 0 Base INSS: 2.246,00 Excedente INSS: 0,00 Base FGTS: 2.246,00 Valor FGTS: 179,68 Base IRRF: 2.065,04

Empr.: 248 ADEMILSON DE SOUZA BARBOSA Situação: Trabalhando CPF: 070.895.507-02 Adm: 05/06/2023  
Vínculo: Celetista CC: 1 Depto: 1 Horas Mês: 220,00  
Cargo: 42 MOTORISTA DE CAMINHÃO C.B.O: 782510 Filial: 1 Salário: 2.151,60

8781 DIAS NORMAIS 30,00 2.151,60 P 998 I.N.S.S. 8,18 211,00 D  
250 REFLEXO EXTRAS DSR 0,00 19,01 P  
854 REFLEXO ADIC. NOTURNO DSR 0,00 40,06 P  
150 HORAS EXTRAS 50% 8,10 118,83 P  
215 ADICIONAL NOTURNO 20% 128,00 250,37 P

ND: 0 Proventos: 2.579,87 Descontos: 211,00 Informativa: 206,38 Informativa Dedutora: 0 Líquido: 2.368,87  
NF: 0 Base INSS: 2.579,87 Excedente INSS: 0,00 Base FGTS: 2.579,87 Valor FGTS: 206,38 Base IRRF: 2.015,07

Empr.: 379 ADIMILSON TAVARES DA SILVA Situação: Trabalhando CPF: 042.368.954-12 Adm: 01/02/2024  
Vínculo: Celetista CC: 1 Depto: 2 Horas Mês: 220,00  
Cargo: 36 PEDREIRO C.B.O: 715210 Filial: 1 Salário: 2.054,80

8781 DIAS NORMAIS 30,00 2.054,80 P 998 I.N.S.S. 7,97 163,75 D

ND: 0 Proventos: 2.054,80 Descontos: 163,75 Informativa: 164,38 Informativa Dedutora: 0 Líquido: 1.891,05  
NF: 0 Base INSS: 2.054,80 Excedente INSS: 0,00 Base FGTS: 2.054,80 Valor FGTS: 164,38 Base IRRF: 1.490,00

Empr.: 362 ADINOEL PEGO RAMIRES Situação: Trabalhando CPF: 139.574.487-43 Adm: 19/01/2024  
Vínculo: Celetista CC: 1 Depto: 5 Horas Mês: 220,00  
Cargo: 35 OPERADOR DE MUNCK C.B.O: 782515 Filial: 1 Salário: 1.993,77

8781 DIAS NORMAIS 30,00 1.993,77 P 998 I.N.S.S. 8,20 216,02 D  
854 REFLEXO ADIC. NOTURNO DSR 0,00 6,03 P  
214 PERICULOSIDADE 30% 30,00 598,13 P  
215 ADICIONAL NOTURNO 20% 16,00 37,70 P

ND: 0 Proventos: 2.635,63 Descontos: 216,02 Informativa: 210,85 Informativa Dedutora: 0 Líquido: 2.419,61  
NF: 0 Base INSS: 2.635,63 Excedente INSS: 0,00 Base FGTS: 2.635,63 Valor FGTS: 210,85 Base IRRF: 2.070,83

Empr.: 192 AFONSO FERREIRA VERAS Situação: Trabalhando CPF: 241.078.753-34 Adm: 13/03/2023  
Vínculo: Celetista prazo determinado CC: 1 Depto: 1 Horas Mês: 220,00  
Cargo: 35 OPERADOR DE MUNCK C.B.O: 782515 Filial: 1 Salário: 1.985,90

8781 DIAS NORMAIS 30,00 1.985,90 P 998 I.N.S.S. 8,18 211,17 D  
214 PERICULOSIDADE 30% 30,00 595,77 P

ND: 0 Proventos: 2.581,67 Descontos: 211,17 Informativa: 206,53 Informativa Dedutora: 0 Líquido: 2.370,50  
NF: 0 Base INSS: 2.581,67 Excedente INSS: 0,00 Base FGTS: 2.581,67 Valor FGTS: 206,53 Base IRRF: 2.370,50

Empresa: 2005 - CASTRO E ROCHA LTDA  
CNPJ: 32.185.141/0001-12  
Cálculo: Folha Mensal  
Competência: 02/2024

Página: 2/45  
Emissão: 15/03/2024  
Horas: 05:03:30

EXTRATO MENSAL

Empr.: 286 AILSON RANIERE COSTA DAS NEVES Situação: Trabalhando CPF: 093.495.324-41 Adm: 02/10/2023  
Vínculo: Celetista prazo determinado CC: 3 Depto: 2 Horas Mês: 220,00  
Cargo: 42 MOTORISTA DE CAMINHÃO C.B.O: 782510 Filial: 1 Salário: 1.999,00

8781 DIAS NORMAIS 30,00 1.999,00 P 998 I.N.S.S. 8,12 194,77 D  
250 REFLEXO EXTRAS DSR 0,00 55,24 P  
150 HORAS EXTRAS 50% 12,00 163,55 P  
200 HORAS EXTRAS 100% 10,00 181,73 P

ND: 2 Proventos: 2.399,52 Descontos: 194,77 Informativa: 191,96 Informativa Dedutora: 0 Líquido: 2.204,75  
NF: 2 Base INSS: 2.399,52 Excedente INSS: 0,00 Base FGTS: 2.399,52 Valor FGTS: 191,96 Base IRRF: 1.825,57

Empr.: 355 ALANA DE LIRA ARRUDA Situação: Trabalhando CPF: 126.221.274-05 Adm: 22/01/2024  
Vínculo: Aprendiz CC: 2 Depto: 2 Horas Mês: 220,00  
Cargo: 47 AUXILIAR ADMINISTRATIVO C.B.O: 411010 Filial: 1 Salário: 706,00

8781 DIAS NORMAIS 30,00 706,00 P 998 I.N.S.S. 50 52,95 D

0 Proventos: 706,00 Descontos: 52,95 Informativa: 14,12 Informativa Dedutora: 0 Líquido: 653,05  
NF: 0 Base INSS: 706,00 Excedente INSS: 0,00 Base FGTS: 706,00 Valor FGTS: 14,12 Base IRRF: 141,20

Empr.: 320 ALEXSANDRO ALVES DA SILVA Situação: Trabalhando CPF: 096.253.414-55 Adm: 23/11/2023  
Vínculo: Celetista CC: 1 Depto: 2 Horas Mês: 220,00  
Cargo: 48 AJUDANTE DE OBRAS E OPERAÇÕES C.B.O: 717020 Filial: 1 Salário: 1.412,00

8781 DIAS NORMAIS 30,00 1.412,00 P 998 I.N.S.S. 50 105,90 D

ND: 0 Proventos: 1.412,00 Descontos: 105,90 Informativa: 112,96 Informativa Dedutora: 0 Líquido: 1.306,10  
NF: 0 Base INSS: 1.412,00 Excedente INSS: 0,00 Base FGTS: 1.412,00 Valor FGTS: 112,96 Base IRRF: 847,20

Empr.: 101 ALEXSANDRO DA SILVA FERNANDES Situação: Trabalhando CPF: 008.755.844-03 Adm: 16/05/2022  
Vínculo: Celetista prazo determinado CC: 1 Depto: 1 Horas Mês: 220,00  
Cargo: 1 ELETRICISTA C.B.O: 951105 Filial: 1 Salário: 1.668,17

8781 DIAS NORMAIS 30,00 1.668,17 P 998 I.N.S.S. 02 173,99 D  
214 PERICULOSIDADE 30% 30,00 500,45 P

ND: 0 Proventos: 2.168,62 Descontos: 173,99 Informativa: 173,48 Informativa Dedutora: 0 Líquido: 1.994,63  
NF: 0 Base INSS: 2.168,62 Excedente INSS: 0,00 Base FGTS: 2.168,62 Valor FGTS: 173,48 Base IRRF: 1.994,63

Empr.: 256 ALTAMIR CORREA LOUREIRO Situação: Trabalhando CPF: 742.929.277-15 Adm: 05/06/2023  
Vínculo: Celetista prazo determinado CC: 1 Depto: 1 Horas Mês: 220,00  
Cargo: 35 OPERADOR DE MUNCK C.B.O: 782515 Filial: 1 Salário: 1.993,77

8781 DIAS NORMAIS 30,00 1.993,77 P 998 I.N.S.S. 53 249,20 D  
250 REFLEXO EXTRAS DSR 0,00 45,24 P  
200 HORAS EXTRAS 100% 12,00 282,75 P  
214 PERICULOSIDADE 30% 30,00 598,13 P

ND: 0 Proventos: 2.919,89 Descontos: 249,20 Informativa: 233,59 Informativa Dedutora: 0 Líquido: 2.670,69  
NF: 0 Base INSS: 2.919,89 Excedente INSS: 0,00 Base FGTS: 2.919,89 Valor FGTS: 233,59 Base IRRF: 2.355,09

**Empresa:** 2005 - CASTRO E ROCHA LTDA  
**CNPJ:** 32.185.141/0001-12  
**Cálculo:** Folha Mensal  
**Competência:** 02/2024

**Página:** 3/45  
**Emissão:** 15/03/2024  
**Horas:** 05:03:30

**EXTRATO MENSAL**

**Empr.:** 242 ALUIZIO DOS SANTOS **Situação:** Trabalhando **CPF:** 773.824.124-15 **Adm:** 02/06/2023  
**Vínculo:** Celetista prazo determinado **CC:** 1 **Depto:** 1 **Horas Mês:** 220,00  
**Cargo:** 1 ELETRICISTA **C.B.O:** 951105 **Filial:** 1 **Salário:** 2.054,80

8781 DIAS NORMAIS 30,00 2.054,80 P 998 I.N.S.S. 8,29 226,19 D  
 854 REFLEXO ADIC. NOTURNO DSR 0,00 7,85 P  
 214 PERICULOSIDADE 30% 30,00 616,44 P  
 215 ADICIONAL NOTURNO 20% 20,20 49,05 P

**ND:** 1 **Proventos:** 2.728,14 **Descontos:** 226,19 **Informativa:** 218,25 **Informativa Dedutora:** 0 **Líquido:** 2.501,95  
**NF:** 0 **Base INSS:** 2.728,14 **Excedente INSS:** 0,00 **Base FGTS:** 2.728,14 **Valor FGTS:** 218,25 **Base IRRF:** 2.163,34

**Empr.:** 224 ANA CAROLINA CALOTT.RESENDE **Situação:** Trabalhando **CPF:** 178.271.947-45 **Adm:** 10/05/2023  
**Vínculo:** Celetista prazo determinado **CC:** 1 **Depto:** 1 **Horas Mês:** 220,00  
**Cargo:** 47 AUXILIAR ADMINISTRATIVO **C.B.O:** 411010 **Filial:** 1 **Salário:** 1.412,00

8781 DIAS NORMAIS 30,00 1.412,00 P 998 I.N.S.S. 7,50 105,90 D  
 231 CONTRIBUICAO SINDICAL 1,50 21,18 D

**ND:** 0 **Proventos:** 1.412,00 **Descontos:** 127,08 **Informativa:** 112,96 **Informativa Dedutora:** 0 **Líquido:** 1.284,92  
**NF:** 0 **Base INSS:** 1.412,00 **Excedente INSS:** 0,00 **Base FGTS:** 1.412,00 **Valor FGTS:** 112,96 **Base IRRF:** 1.306,10

**Empr.:** 184 ANDERSON HONORIO DA SILVA **Situação:** Trabalhando **CPF:** 083.026.654-28 **Adm:** 25/01/2023  
**Vínculo:** Celetista **CC:** 1 **Depto:** 1 **Horas Mês:** 220,00  
**Cargo:** 1 ELETRICISTA **C.B.O:** 951105 **Filial:** 1 **Salário:** 2.054,80

8781 DIAS NORMAIS 30,00 2.054,80 P 998 I.N.S.S. 8,21 219,36 D  
 214 PERICULOSIDADE 30% 30,00 616,44 P 999 IMPOSTO DE RENDA 7,50 14,45 D

**ND:** 0 **Proventos:** 2.671,24 **Descontos:** 233,81 **Informativa:** 213,69 **Informativa Dedutora:** 0 **Líquido:** 2.437,43  
**NF:** 0 **Base INSS:** 2.671,24 **Excedente INSS:** 0,00 **Base FGTS:** 2.671,24 **Valor FGTS:** 213,69 **Base IRRF:** 2.451,88

**Empr.:** 34 ANDERSON KLAYTON FLORENCIO DA SILVA **Situação:** Trabalhando **CPF:** 066.580.434-26 **Adm:** 10/03/2020  
**Vínculo:** Celetista **CC:** 1 **Depto:** 2 **Horas Mês:** 220,00  
**Cargo:** 2 AUX. DE ELETRICISTA **C.B.O:** 715615 **Filial:** 1 **Salário:** 1.460,80

8781 DIAS NORMAIS 30,00 1.460,80 P 998 I.N.S.S. 7,55 110,29 D  
 995 SALARIO FAMILIA 3,00 186,12 P 900 PENSAO ALIMENTICIA (V) 463,40 463,40 D

**ND:** 5 **Proventos:** 1.646,92 **Descontos:** 573,69 **Informativa:** 116,86 **Informativa Dedutora:** 0 **Líquido:** 1.073,23  
**NF:** 3 **Base INSS:** 1.460,80 **Excedente INSS:** 0,00 **Base FGTS:** 1.460,80 **Valor FGTS:** 116,86 **Base IRRF:** 0,00

**Empr.:** 270 ANDERSON LUIZ ANDRADE SILVA **Situação:** Trabalhando **CPF:** 089.378.644-60 **Adm:** 12/09/2023  
**Vínculo:** Celetista prazo determinado **CC:** 1 **Depto:** 2 **Horas Mês:** 220,00  
**Cargo:** 3 MOTORISTA **C.B.O:** 782305 **Filial:** 1 **Salário:** 1.790,82

8781 DIAS NORMAIS 30,00 1.790,82 P 998 I.N.S.S. 8,60 255,96 D  
 250 REFLEXO EXTRAS DSR 0,00 81,27 P 999 IMPOSTO DE RENDA 7,50 11,42 D  
 854 REFLEXO ADIC. NOTURNO DSR 0,00 8,13 P  
 150 HORAS EXTRAS 50% 20,00 317,46 P  
 200 HORAS EXTRAS 100% 9,00 190,48 P  
 214 PERICULOSIDADE 30% 30,00 537,25 P  
 215 ADICIONAL NOTURNO 20% 24,00 50,79 P

**ND:** 0 **Proventos:** 2.976,20 **Descontos:** 267,38 **Informativa:** 238,09 **Informativa Dedutora:** 0 **Líquido:** 2.708,82  
**NF:** 0 **Base INSS:** 2.976,20 **Excedente INSS:** 0,00 **Base FGTS:** 2.976,20 **Valor FGTS:** 238,09 **Base IRRF:** 2.411,40

Empresa: 2005 - CASTRO E ROCHA LTDA  
CNPJ: 32.185.141/0001-12  
Cálculo: Folha Mensal  
Competência: 02/2024

Página: 4/45  
Emissão: 15/03/2024  
Horas: 05:03:30

### EXTRATO MENSAL

Empr.: 168 ANDRE LUIZ BRAGA DA SILVA Situação: Trabalhando CPF: 147.034.134-42 Adm: 14/12/2022  
Vínculo: Celetista CC: 1 Depto: 1 Horas Mês: 220,00  
Cargo: 14 AJUDANTE OPERACIONAL C.B.O: 715615 Filial: 1 Salário: 1.412,00

8781 DIAS NORMAIS	30,00	1.412,00 P	998	I.N.S.S.	8,07	184,44 D
250 REFLEXO EXTRAS DSR	0,00	61,41 P				
854 REFLEXO ADIC. NOTURNO DSR	0,00	0,53 P				
150 HORAS EXTRAS 50%	8,00	100,12 P				
200 HORAS EXTRAS 100%	17,00	283,68 P				
214 PERICULOSIDADE 30%	30,00	423,60 P				
215 ADICIONAL NOTURNO 20%	2,00	3,34 P				

ND: 0 Proventos: 2.284,68 Descontos: 184,44 Informativa: 182,77 Informativa Dedutora: 0 Líquido: 2.100,24  
NF: 0 Base INSS: 2.284,68 Excedente INSS: 0,00 Base FGTS: 2.284,68 Valor FGTS: 182,77 Base IRRF: 2.100,24

Empr.: 188 ANDREA HEROTIDES SOUZA DE ARAUJO Situação: Trabalhando CPF: 751.019.204-87 Adm: 20/02/2023  
Vínculo: Celetista CC: 1 Depto: 1 Horas Mês: 220,00  
Cargo: 7 AUXILIAR DE ESCRITÓRIO C.B.O: 411005 Filial: 1 Salário: 1.412,00

8781 DIAS NORMAIS	30,00	1.412,00 P	998	I.N.S.S.	7,59	114,14 D
250 REFLEXO EXTRAS DSR	0,00	12,63 P				
150 HORAS EXTRAS 50%	7,40	71,24 P				
200 HORAS EXTRAS 100%	0,60	7,70 P				

ND: 0 Proventos: 1.503,57 Descontos: 114,14 Informativa: 120,28 Informativa Dedutora: 0 Líquido: 1.389,43  
NF: 0 Base INSS: 1.503,57 Excedente INSS: 0,00 Base FGTS: 1.503,57 Valor FGTS: 120,28 Base IRRF: 1.389,43

Empr.: 202 ANTONIO CARLOS DOS SANTOS NASCIMEN Situação: Trabalhando CPF: 782.713.801-25 Adm: 27/03/2023  
Vínculo: Celetista prazo determinado CC: 1 Depto: 1 Horas Mês: 220,00  
Cargo: 1 ELETRICISTA C.B.O: 951105 Filial: 1 Salário: 1.886,18

8781 DIAS NORMAIS	30,00	1.886,18 P	998	I.N.S.S.	8,14	199,50 D
214 PERICULOSIDADE 30%	30,00	565,85 P				

ND: 0 Proventos: 2.452,03 Descontos: 199,50 Informativa: 196,16 Informativa Dedutora: 0 Líquido: 2.252,53  
NF: 0 Base INSS: 2.452,03 Excedente INSS: 0,00 Base FGTS: 2.452,03 Valor FGTS: 196,16 Base IRRF: 2.252,53

Empr.: 2 ANTONIO LEONARDO DE BRITO SILVA Situação: Trabalhando CPF: 058.778.884-47 Adm: 01/02/2019  
Vínculo: Celetista CC: 1 Depto: 1 Horas Mês: 220,00  
Cargo: 1 ELETRICISTA C.B.O: 951105 Filial: 1 Salário: 2.054,80

8781 DIAS NORMAIS	30,00	2.054,80 P	998	I.N.S.S.	8,21	219,36 D
214 PERICULOSIDADE 30%	30,00	616,44 P				

ND: 2 Proventos: 2.671,24 Descontos: 219,36 Informativa: 213,69 Informativa Dedutora: 0 Líquido: 2.451,88  
NF: 2 Base INSS: 2.671,24 Excedente INSS: 0,00 Base FGTS: 2.671,24 Valor FGTS: 213,69 Base IRRF: 2.072,70

Empr.: 293 ARIVALDO FREIRE DA SILVA Situação: Trabalhando CPF: 488.941.254-91 Adm: 02/10/2023  
Vínculo: Celetista prazo determinado CC: 3 Depto: 2 Horas Mês: 220,00  
Cargo: 1 ELETRICISTA C.B.O: 951105 Filial: 1 Salário: 2.054,80

8781 DIAS NORMAIS	30,00	2.054,80 P	998	I.N.S.S.	8,90	290,35 D
250 REFLEXO EXTRAS DSR	0,00	81,60 P	999	IMPOSTO DE RENDA	7,50	32,91 D
150 HORAS EXTRAS 50%	16,00	291,41 P				
200 HORAS EXTRAS 100%	9,00	218,56 P				
214 PERICULOSIDADE 30%	30,00	616,44 P				

ND: 0 Proventos: 3.262,81 Descontos: 323,26 Informativa: 261,02 Informativa Dedutora: 0 Líquido: 2.939,55  
NF: 0 Base INSS: 3.262,81 Excedente INSS: 0,00 Base FGTS: 3.262,81 Valor FGTS: 261,02 Base IRRF: 2.698,01

**Empresa:** 2005 - CASTRO E ROCHA LTDA  
**CNPJ:** 32.185.141/0001-12  
**Cálculo:** Folha Mensal  
**Competência:** 02/2024

**Página:** 5/45  
**Emissão:** 15/03/2024  
**Horas:** 05:03:30

**EXTRATO MENSAL**

Empr.: 82 ARTUR LUIS SOBREIRA DE CASTRO Situação: Férias CPF: 297.675.044-00 Adm: 01/04/2021  
Vínculo: Celetista CC: 1 Depto: 1 Horas Mês: 220,00  
Cargo: 22 GESTOR DE OBRAS C.B.O: 141305 Filial: 1 Salário: 2.754,50

931 1/3 DAS FERIAS	33,33	887,56 P	937 ADIANTAMENTO DE FERIAS	0,00	3.096,95 D
8783 DIAS FERIAS	29,00	2.662,68 P	812 INSS FERIAS	9,24	328,04 D
836 INSS DIF FER DESC A MAIOR	0,00	3,20 P	942 IRRF FERIAS	15,00	125,25 D

ND: 0 Proventos: 3.553,44 Descontos: 3.550,24 Informativa: 284,02 Informativa Dedutora: 0 Líquido: 3,20  
NF: 0 Base INSS: 3.550,24 Excedente INSS: 0,00 Base FGTS: 3.550,24 Valor FGTS: 284,02 Base IRRF: 3,20  
FERIAS DE 01/02/2024 - 01/03/2024

Empr.: 274 ARYDAYMES MARQUES FERREIRA Situação: Trabalhando CPF: 103.315.094-07 Adm: 02/10/2023  
Vínculo: Celetista prazo determinado CC: 3 Depto: 2 Horas Mês: 220,00  
Cargo: 15 AUX. DE ELETRICISTA C.B.O: 715615 Filial: 1 Salário: 1.546,60

8781 DIAS NORMAIS	30,00	1.546,60 P	998 I.N.S.S.	7,93	156,49 D
250 REFLEXO EXTRAS DSR	0,00	58,97 P			
150 HORAS EXTRAS 50%	22,95	242,01 P			
200 HORAS EXTRAS 100%	9,00	126,54 P			

ND: 2 Proventos: 1.974,12 Descontos: 156,49 Informativa: 157,92 Informativa Dedutora: 0 Líquido: 1.817,63  
NF: 2 Base INSS: 1.974,12 Excedente INSS: 0,00 Base FGTS: 1.974,12 Valor FGTS: 157,92 Base IRRF: 1.409,32

Empr.: 356 BEATRIZ BARBOSA PEREIRA Situação: Trabalhando CPF: 112.740.074-61 Adm: 22/01/2024  
Vínculo: Aprendiz CC: 2 Depto: 1 Horas Mês: 220,00  
Cargo: 47 AUXILIAR ADMINISTRATIVO C.B.O: 411010 Filial: 1 Salário: 706,00

8781 DIAS NORMAIS	30,00	706,00 P	998 I.N.S.S.	7,50	52,95 D
-------------------	-------	----------	--------------	------	---------

ND: 0 Proventos: 706,00 Descontos: 52,95 Informativa: 14,12 Informativa Dedutora: 0 Líquido: 653,05  
NF: 0 Base INSS: 706,00 Excedente INSS: 0,00 Base FGTS: 706,00 Valor FGTS: 14,12 Base IRRF: 141,20

Empr.: 124 BENEDITO JOSE DO MONTE FILHO Situação: Trabalhando CPF: 394.605.504-44 Adm: 14/09/2022  
Vínculo: Celetista CC: 1 Depto: 1 Horas Mês: 220,00  
Cargo: 37 VIGIA C.B.O: 517420 Filial: 1 Salário: 1.546,00

8781 DIAS NORMAIS	30,00	1.546,00 P	998 I.N.S.S.	7,78	135,56 D
854 REFLEXO ADIC. NOTURNO DSR	0,00	26,98 P			
215 ADICIONAL NOTURNO 20%	120,00	168,65 P			

ND: 0 Proventos: 1.741,63 Descontos: 135,56 Informativa: 139,33 Informativa Dedutora: 0 Líquido: 1.606,07  
NF: 0 Base INSS: 1.741,63 Excedente INSS: 0,00 Base FGTS: 1.741,63 Valor FGTS: 139,33 Base IRRF: 1.606,07

Empr.: 96 BRUNO ALEX SILVA DE LIMA Situação: Trabalhando CPF: 069.870.634-00 Adm: 01/04/2022  
Vínculo: Celetista CC: 1 Depto: 1 Horas Mês: 220,00  
Cargo: 1 ELETRICISTA C.B.O: 951105 Filial: 1 Salário: 1.844,00

8781 DIAS NORMAIS	30,00	1.844,00 P	998 I.N.S.S.	8,16	204,80 D
854 REFLEXO ADIC. NOTURNO DSR	0,00	15,69 P			
214 PERICULOSIDADE 30%	30,00	553,20 P			
215 ADICIONAL NOTURNO 20%	45,00	98,07 P			

ND: 3 Proventos: 2.510,96 Descontos: 204,80 Informativa: 200,87 Informativa Dedutora: 0 Líquido: 2.306,16  
NF: 3 Base INSS: 2.510,96 Excedente INSS: 0,00 Base FGTS: 2.510,96 Valor FGTS: 200,87 Base IRRF: 1.737,39

Empresa: 2005 - CASTRO E ROCHA LTDA  
CNPJ: 32.185.141/0001-12  
Cálculo: Folha Mensal  
Competência: 02/2024

Página: 6/45  
Emissão: 15/03/2024  
Horas: 05:03:30

EXTRATO MENSAL

Empr.: 289 BRUNO ROCHA DE OLIVEIRA Situação: Trabalhando CPF: 084.998.204-92 Adm: 02/10/2023  
Vínculo: Celetista CC: 2 Depto: 3 Horas Mês: 220,00  
Cargo: 1 ELETRICISTA C.B.O: 951105 Filial: 1 Salário: 2.054,80

8781 DIAS NORMAIS	30,00	2.054,80 P	998	I.N.S.S.	8,57	253,17 D
250 REFLEXO EXTRAS DSR	0,00	38,85 P				
150 HORAS EXTRAS 50%	8,00	145,70 P				
200 HORAS EXTRAS 100%	4,00	97,14 P				
214 PERICULOSIDADE 30%	30,00	616,44 P				

ND: 1 Proventos: 2.952,93 Descontos: 253,17 Informativa: 236,23 Informativa Dedutora: 0 Líquido: 2.699,76  
NF: 1 Base INSS: 2.952,93 Excedente INSS: 0,00 Base FGTS: 2.952,93 Valor FGTS: 236,23 Base IRRF: 2.388,13

Empr.: 203 CARLOS DANIEL SOUZA NASCIMENTO Situação: Trabalhando CPF: 619.981.813-08 Adm: 28/03/2023  
Vínculo: Celetista prazo determinado CC: 1 Depto: 1 Horas Mês: 220,00  
Cargo: 3 MOTORISTA C.B.O: 782305 Filial: 1 Salário: 1.886,18

8781 DIAS NORMAIS	30,00	1.886,18 P	998	I.N.S.S.	8,05	178,96 D
250 REFLEXO EXTRAS DSR	0,00	42,18 P				
854 REFLEXO ADIC. NOTURNO DSR	0,00	4,39 P				
150 HORAS EXTRAS 50%	20,50	263,64 P				
215 ADICIONAL NOTURNO 20%	16,00	27,44 P				

ND: 0 Proventos: 2.223,83 Descontos: 178,96 Informativa: 177,90 Informativa Dedutora: 0 Líquido: 2.044,87  
NF: 0 Base INSS: 2.223,83 Excedente INSS: 0,00 Base FGTS: 2.223,83 Valor FGTS: 177,90 Base IRRF: 2.044,87

Empr.: 294 CARLOS EDUARDO TORRES DE ALMEIDA Situação: Trabalhando CPF: 009.240.304-29 Adm: 02/10/2023  
Vínculo: Celetista prazo determinado CC: 3 Depto: 2 Horas Mês: 220,00  
Cargo: 1 ELETRICISTA C.B.O: 951105 Filial: 1 Salário: 2.054,80

8781 DIAS NORMAIS	30,00	2.054,80 P	998	I.N.S.S.	9,36	359,35 D
250 REFLEXO EXTRAS DSR	0,00	160,91 P	999	IMPOSTO DE RENDA	15,00	109,51 D
150 HORAS EXTRAS 50%	18,15	330,57 P				
200 HORAS EXTRAS 100%	27,80	675,10 P				
214 PERICULOSIDADE 30%	30,00	616,44 P				

ND: 1 Proventos: 3.837,82 Descontos: 468,86 Informativa: 307,02 Informativa Dedutora: 0 Líquido: 3.368,96  
NF: 1 Base INSS: 3.837,82 Excedente INSS: 0,00 Base FGTS: 3.837,82 Valor FGTS: 307,02 Base IRRF: 3.273,02

Empr.: 90 CARLOS WILLIAM MENEZES DA SILVA Situação: Trabalhando CPF: 706.199.984-58 Adm: 01/02/2022  
Vínculo: Celetista CC: 1 Depto: 2 Horas Mês: 220,00  
Cargo: 1 ELETRICISTA C.B.O: 951105 Filial: 1 Salário: 2.054,80

8781 DIAS NORMAIS	30,00	2.054,80 P	998	I.N.S.S.	9,58	392,76 D
250 REFLEXO EXTRAS DSR	0,00	181,80 P	999	IMPOSTO DE RENDA	15,00	174,59 D
854 REFLEXO ADIC. NOTURNO DSR	0,00	15,22 P				
150 HORAS EXTRAS 50%	39,72	723,42 P				
200 HORAS EXTRAS 100%	17,00	412,83 P				
214 PERICULOSIDADE 30%	30,00	616,44 P				
215 ADICIONAL NOTURNO 20%	39,18	95,14 P				

ND: 0 Proventos: 4.099,65 Descontos: 567,35 Informativa: 327,97 Informativa Dedutora: 0 Líquido: 3.532,30  
NF: 0 Base INSS: 4.099,65 Excedente INSS: 0,00 Base FGTS: 4.099,65 Valor FGTS: 327,97 Base IRRF: 3.706,89

Empr.: 119 CELSO RAIMUNDO DA SILVA Situação: Trabalhando CPF: 162.287.178-20 Adm: 14/09/2022  
Vínculo: Celetista CC: 1 Depto: 1 Horas Mês: 220,00  
Cargo: 31 AUXILIAR DE PEDREIRO C.B.O: 717020 Filial: 1 Salário: 1.546,60

8781 DIAS NORMAIS	30,00	1.546,60 P	998	I.N.S.S.	7,63	118,01 D
-------------------	-------	------------	-----	----------	------	----------

ND: 0 Proventos: 1.546,60 Descontos: 118,01 Informativa: 123,72 Informativa Dedutora: 0 Líquido: 1.428,59  
NF: 0 Base INSS: 1.546,60 Excedente INSS: 0,00 Base FGTS: 1.546,60 Valor FGTS: 123,72 Base IRRF: 1.428,59

**Empresa:** 2005 - CASTRO E ROCHA LTDA  
**CNPJ:** 32.185.141/0001-12  
**Cálculo:** Folha Mensal  
**Competência:** 02/2024

**Página:** 7/45

**Emissão:** 15/03/2024

**Horas:** 05:03:30

**EXTRATO MENSAL**

**Empr.:** 374 CLAUDOMIRO ALEXANDRE DA SILVA **Situação:** Trabalhando **CPF:** 036.049.324-67 **Adm:** 08/02/2024  
**Vínculo:** Celetista **CC:** 1 **Depto:** 2 **Horas Mês:** 220,00  
**Cargo:** 1 ELETRICISTA **C.B.O.:** 951105 **Filial:** 1 **Salário:** 2.054,80

8781 DIAS NORMAIS	23,00	1.575,35 P	998	I.N.S.S.	8,17	208,68 D
250 REFLEXO EXTRAS DSR	0,00	65,18 P				
854 REFLEXO ADIC. NOTURNO DSR	0,00	3,83 P				
150 HORAS EXTRAS 50%	12,00	218,56 P				
200 HORAS EXTRAS 100%	8,00	194,27 P				
214 PERICULOSIDADE 30%	30,00	472,60 P				
215 ADICIONAL NOTURNO 20%	10,00	24,28 P				

**ND:** 0 **Proventos:** 2.554,07 **Descontos:** 208,68 **Informativa:** 204,32 **Informativa Dedutora:** 0 **Líquido:** 2.345,39  
**NF:** 0 **Base INSS:** 2.554,07 **Excedente INSS:** 0,00 **Base FGTS:** 2.554,07 **Valor FGTS:** 204,32 **Base IRRF:** 1.989,27

**Empr.:** 287 CLEBSON JOSÉ DA SILVA **Situação:** Demitido **CPF:** 061.967.364-85 **Adm:** 02/10/2023  
**Vínculo:** Celetista prazo determinado **CC:** 3 **Depto:** 2 **Horas Mês:** 220,00  
**Cargo:** 42 MOTORISTA DE CAMINHÃO **C.B.O.:** 782510 **Filial:** 1 **Salário:** 1.999,00

9180 SALDO DE SALARIO DIAS	23,00	1.532,57 P	51	LIQUIDO RESCISAO	0,00	2.933,35 D
8550 13 SALARIO INTEGRAL RESCISAO	2,00	333,17 P	826	INSS SOBRE RESCISAO	7,62	116,75 D
8551 MEDIA HORAS 13o RESCISAO	2,00	27,26 P	989	INSS 13 SAL.RESCISAO	7,50	27,42 D
8552 MEDIA VALOR 13o RESCISAO	2,00	5,24 P				
29 FERIAS PROPORCIONAIS	5,00	832,92 P				
815 MEDIA HR FER PROPORCIONAL	5,00	42,12 P				
816 MEDIA VL FER PROPORCIONAL	5,00	9,42 P				
8169 1/3 FERIAS PROPORCIONAIS RESCI:	33,33	294,82 P				

**ND:** 2 **Proventos:** 3.077,52 **Descontos:** 3.077,52 **Informativa:** 212,59 **Informativa Dedutora:** 0 **Líquido:** 0,00  
**NF:** 2 **Base INSS:** 1.898,24 **Excedente INSS:** 0,00 **Base FGTS:** 1.898,24 **Valor FGTS:** 212,59 **Base IRRF:** 1.333,44

DEMITIDO EM 23/02/2024 - MOTIVO 2-Demitido SEM justa causa

**Empr.:** 363 CRISLAINY BENEDITA DANTAS DE MEDEIRO **Situação:** Trabalhando **CPF:** 016.457.054-39 **Adm:** 29/01/2024  
**Vínculo:** Celetista **CC:** 2 **Depto:** 1 **Horas Mês:** 220,00  
**Cargo:** 41 ANALISTA DE RH **C.B.O.:** 252405 **Filial:** 1 **Salário:** 1.412,00

8781 DIAS NORMAIS	30,00	1.412,00 P	998	I.N.S.S.	7,50	105,90 D
-------------------	-------	------------	-----	----------	------	----------

**ND:** 0 **Proventos:** 1.412,00 **Descontos:** 105,90 **Informativa:** 112,96 **Informativa Dedutora:** 0 **Líquido:** 1.306,10  
**NF:** 0 **Base INSS:** 1.412,00 **Excedente INSS:** 0,00 **Base FGTS:** 1.412,00 **Valor FGTS:** 112,96 **Base IRRF:** 847,20

**Empr.:** 323 CRISTIANO DE JESUS DA PENA **Situação:** Trabalhando **CPF:** 067.059.905-03 **Adm:** 01/12/2023  
**Vínculo:** Celetista **CC:** 1 **Depto:** 5 **Horas Mês:** 220,00  
**Cargo:** 31 AUXILIAR DE PEDREIRO **C.B.O.:** 717020 **Filial:** 1 **Salário:** 1.412,00

8781 DIAS NORMAIS	30,00	1.412,00 P	8794	DIAS FALTAS DSR	1,00	47,07 D
			998	I.N.S.S.	7,50	91,77 D
			8792	DIAS FALTAS	3,00	141,20 D

**ND:** 0 **Proventos:** 1.412,00 **Descontos:** 280,04 **Informativa:** 97,89 **Informativa Dedutora:** 0 **Líquido:** 1.131,96  
**NF:** 0 **Base INSS:** 1.223,73 **Excedente INSS:** 0,00 **Base FGTS:** 1.223,73 **Valor FGTS:** 97,89 **Base IRRF:** 658,93

**Empr.:** 107 DANILO DA SILVA FIRINO **Situação:** Trabalhando **CPF:** 700.811.924-01 **Adm:** 01/06/2022  
**Vínculo:** Celetista prazo determinado **CC:** 1 **Depto:** 1 **Horas Mês:** 220,00  
**Cargo:** 13 ELETROTÉCNICO **C.B.O.:** 313105 **Filial:** 1 **Salário:** 2.500,00

8781 DIAS NORMAIS	30,00	2.500,00 P	998	I.N.S.S.	8,89	288,81 D
214 PERICULOSIDADE 30%	30,00	750,00 P	999	IMPOSTO DE RENDA	15,00	62,74 D
			216	DESCONTOS AUTORIZADOS	148,85	148,85 D

**ND:** 0 **Proventos:** 3.250,00 **Descontos:** 500,40 **Informativa:** 260,00 **Informativa Dedutora:** 0 **Líquido:** 2.749,60  
**NF:** 0 **Base INSS:** 3.250,00 **Excedente INSS:** 0,00 **Base FGTS:** 3.250,00 **Valor FGTS:** 260,00 **Base IRRF:** 2.961,19

Empresa: 2005 - CASTRO E ROCHA LTDA  
CNPJ: 32.185.141/0001-12  
Cálculo: Folha Mensal  
Competência: 02/2024

Página: 8/45  
Emissão: 15/03/2024  
Horas: 05:03:30

### EXTRATO MENSAL

Empr.: 266 DAVI CARDOSO DA SILVA Situação: Trabalhando CPF: 092.682.544-50 Adm: 02/08/2023  
Vínculo: Celetista prazo determinado CC: 1 Depto: 1 Horas Mês: 220,00  
Cargo: 31 AUXILIAR DE PEDREIRO C.B.O: 717020 Filial: 1 Salário: 1.546,60

8781 DIAS NORMAIS 30,00 1.546,60 P 998 I.N.S.S. 7,63 118,01 D  
995 SALARIO FAMILIA 2,00 124,08 P

ND: 2 Proventos: 1.670,68 Descontos: 118,01 Informativa: 123,72 Informativa Dedutora: 0 Líquido: 1.552,67  
NF: 2 Base INSS: 1.546,60 Excedente INSS: 0,00 Base FGTS: 1.546,60 Valor FGTS: 123,72 Base IRRF: 981,80

Empr.: 326 DAVI FERREIRA DOS SANTOS Situação: Trabalhando CPF: 704.673.284-12 Adm: 04/12/2023  
Vínculo: Celetista CC: 1 Depto: 2 Horas Mês: 220,00  
Cargo: 36 PEDREIRO C.B.O: 715210 Filial: 1 Salário: 2.054,80

8781 DIAS NORMAIS 30,00 2.054,80 P 998 I.N.S.S. 7,97 163,75 D

ND: 3 Proventos: 2.054,80 Descontos: 163,75 Informativa: 164,38 Informativa Dedutora: 0 Líquido: 1.891,05  
NF: 3 Base INSS: 2.054,80 Excedente INSS: 0,00 Base FGTS: 2.054,80 Valor FGTS: 164,38 Base IRRF: 1.322,28

Empr.: 65 DENISE LIMA SOUZA DE SENA RÓCHA Situação: Trabalhando CPF: 074.152.844-45 Adm: 01/07/2021  
Vínculo: Celetista CC: 1 Depto: 1 Horas Mês: 220,00  
Cargo: 17 GESTORA DE RH C.B.O: 142205 Filial: 1 Salário: 2.500,00

8781 DIAS NORMAIS 30,00 2.500,00 P 998 I.N.S.S. 8,15 203,82 D

ND: 0 Proventos: 2.500,00 Descontos: 203,82 Informativa: 200,00 Informativa Dedutora: 0 Líquido: 2.296,18  
NF: 0 Base INSS: 2.500,00 Excedente INSS: 0,00 Base FGTS: 2.500,00 Valor FGTS: 200,00 Base IRRF: 2.296,18

Empr.: 276 DENIZARD RIVAIL INACIO DA SILVA Situação: Trabalhando CPF: 697.336.004-15 Adm: 02/10/2023  
Vínculo: Celetista prazo determinado CC: 3 Depto: 2 Horas Mês: 220,00  
Cargo: 15 AUX. DE ELETRICISTA C.B.O: 715615 Filial: 1 Salário: 1.546,60

8781 DIAS NORMAIS 30,00 1.546,60 P 998 I.N.S.S. 7,93 157,30 D  
250 REFLEXO EXTRAS DSR 0,00 54,29 P  
854 REFLEXO ADIC. NOTURNO DSR 0,00 5,92 P  
150 HORAS EXTRAS 50% 19,70 207,74 P  
200 HORAS EXTRAS 100% 9,36 131,60 P  
215 ADICIONAL NOTURNO 20% 26,33 37,02 P

ND: 1 Proventos: 1.983,17 Descontos: 157,30 Informativa: 158,65 Informativa Dedutora: 0 Líquido: 1.825,87  
NF: 1 Base INSS: 1.983,17 Excedente INSS: 0,00 Base FGTS: 1.983,17 Valor FGTS: 158,65 Base IRRF: 1.418,37

Empr.: 194 DIEGO ROBERTO MENDES MATIAS Situação: Trabalhando CPF: 090.754.414-28 Adm: 15/03/2023  
Vínculo: Celetista prazo determinado CC: 1 Depto: 1 Horas Mês: 220,00  
Cargo: 6 SOLDADOR C.B.O: 724325 Filial: 1 Salário: 1.668,17

8781 DIAS NORMAIS 30,00 1.668,17 P 998 I.N.S.S. 8,02 173,99 D  
214 PERICULOSIDADE 30% 30,00 500,45 P

ND: 2 Proventos: 2.168,62 Descontos: 173,99 Informativa: 173,48 Informativa Dedutora: 0 Líquido: 1.994,63  
NF: 1 Base INSS: 2.168,62 Excedente INSS: 0,00 Base FGTS: 2.168,62 Valor FGTS: 173,48 Base IRRF: 1.615,45

Empr.: 50 EDENILDO PEREIRA DE OLIVEIRA Situação: Trabalhando CPF: 072.346.134-12 Adm: 01/10/2020  
Vínculo: Celetista CC: 1 Depto: 1 Horas Mês: 220,00  
Cargo: 1 ELETRICISTA C.B.O: 951105 Filial: 1 Salário: 1.668,17

8781 DIAS NORMAIS 30,00 1.668,17 P 998 I.N.S.S. 8,02 173,99 D  
214 PERICULOSIDADE 30% 30,00 500,45 P

ND: 2 Proventos: 2.168,62 Descontos: 173,99 Informativa: 173,48 Informativa Dedutora: 0 Líquido: 1.994,63  
NF: 1 Base INSS: 2.168,62 Excedente INSS: 0,00 Base FGTS: 2.168,62 Valor FGTS: 173,48 Base IRRF: 1.615,45

Empresa: 2005 - CASTRO E ROCHA LTDA  
CNPJ: 32.185.141/0001-12  
Cálculo: Folha Mensal  
Competência: 02/2024

Página: 9/45  
Emissão: 15/03/2024  
Horas: 05:03:30

### EXTRATO MENSAL

Empr.: 201 EDINALDO LIMA BRITO Situação: Trabalhando CPF: 007.440.293-50 Adm: 26/03/2023  
Vínculo: Celetista prazo determinado CC: 1 Depto: 1 Horas Mês: 220,00  
Cargo: 35 OPERADOR DE MUNCK C.B.O: 782515 Filial: 1 Salário: 3.200,00

8781 DIAS NORMAIS	30,00	3.200,00 P	998 I.N.S.S.	9,64	401,21 D
214 PERICULOSIDADE 30%	30,00	960,00 P	999 IMPOSTO DE RENDA	15,00	153,94 D

ND: 1 Proventos: 4.160,00 Descontos: 555,15 Informativa: 332,80 Informativa Dedutora: 0 Líquido: 3.604,85  
NF: 1 Base INSS: 4.160,00 Excedente INSS: 0,00 Base FGTS: 4.160,00 Valor FGTS: 332,80 Base IRRF: 3.569,20

Empr.: 17 EDINALDO SEBASTIÃO DE OLIVEIRA FILHO Situação: Trabalhando CPF: 090.827.294-40 Adm: 01/11/2019  
Vínculo: Celetista CC: 1 Depto: 2 Horas Mês: 220,00  
Cargo: 5 PROFISSIONAL ELETRICISTA C.B.O: 951105 Filial: 1 Salário: 2.054,80

8781 DIAS NORMAIS	30,00	2.054,80 P	998 I.N.S.S.	8,21	219,36 D
214 PERICULOSIDADE 30%	30,00	616,44 P	999 IMPOSTO DE RENDA	7,50	14,45 D
			216 DESCONTOS AUTORIZADOS	104,16	104,16 D

ND: 0 Proventos: 2.671,24 Descontos: 337,97 Informativa: 213,69 Informativa Dedutora: 0 Líquido: 2.333,27  
NF: 0 Base INSS: 2.671,24 Excedente INSS: 0,00 Base FGTS: 2.671,24 Valor FGTS: 213,69 Base IRRF: 2.451,88

Empr.: 366 EDINILSON FRANCISCO MEDEIROS Situação: Demitido CPF: 998.357.207-97 Adm: 09/02/2024  
Vínculo: Celetista CC: 1 Depto: 5 Horas Mês: 220,00  
Cargo: 3 MOTORISTA C.B.O: 782305 Filial: 1 Salário: 2.151,60

9180 SALDO DE SALARIO DIAS	20,00	1.434,40 P	51 LIQUIDO RESCISAO	0,00	1.731,42 D
8550 13 SALARIO INTEGRAL RESCISAO	1,00	179,30 P	826 INSS SOBRE RESCISAO	7,52	107,91 D
29 FERIAS PROPORCIONAIS	1,00	179,30 P	989 INSS 13 SAL.RESCISAO	7,50	13,44 D
8169 1/3 FERIAS PROPORCIONAIS RESCI	33,33	59,77 P			

ND: 0 Proventos: 1.852,77 Descontos: 1.852,77 Informativa: 129,09 Informativa Dedutora: 0 Líquido: 0,00  
NF: 0 Base INSS: 1.613,70 Excedente INSS: 0,00 Base FGTS: 1.613,70 Valor FGTS: 129,09 Base IRRF: 1.048,90

DEMITIDO EM 28/02/2024 - MOTIVO 4-Pedido de demissão SEM justa causa

Empr.: 180 EDNALDO ANTONIO DE ARAUJO Situação: Trabalhando CPF: 895.511.094-49 Adm: 01/01/2022  
Vínculo: Celetista CC: 1 Depto: 1 Horas Mês: 220,00  
Cargo: 1 ELETRICISTA C.B.O: 951105 Filial: 1 Salário: 2.054,80

8781 DIAS NORMAIS	30,00	2.054,80 P	998 I.N.S.S.	8,21	219,36 D
214 PERICULOSIDADE 30%	30,00	616,44 P	999 IMPOSTO DE RENDA	7,50	14,45 D

ND: 0 Proventos: 2.671,24 Descontos: 233,81 Informativa: 213,69 Informativa Dedutora: 0 Líquido: 2.437,43  
NF: 0 Base INSS: 2.671,24 Excedente INSS: 0,00 Base FGTS: 2.671,24 Valor FGTS: 213,69 Base IRRF: 2.451,88

Empr.: 313 EDNALDO BARROS DA SILVA Situação: Trabalhando CPF: 070.558.654-50 Adm: 17/11/2023  
Vínculo: Celetista prazo determinado CC: 3 Depto: 2 Horas Mês: 220,00  
Cargo: 25 OPERADOR DE MUNK C.B.O: 782515 Filial: 1 Salário: 2.297,76

8781 DIAS NORMAIS	30,00	2.297,76 P	998 I.N.S.S.	10,11	470,82 D
250 REFLEXO EXTRAS DSR	0,00	200,96 P	999 IMPOSTO DE RENDA	22,50	236,51 D
854 REFLEXO ADIC. NOTURNO DSR	0,00	29,40 P			
150 HORAS EXTRAS 50%	37,67	767,21 P			
200 HORAS EXTRAS 100%	18,00	488,80 P			
214 PERICULOSIDADE 30%	30,00	689,33 P			
215 ADICIONAL NOTURNO 20%	67,67	183,76 P			

ND: 1 Proventos: 4.657,22 Descontos: 707,33 Informativa: 372,57 Informativa Dedutora: 0 Líquido: 3.949,89  
NF: 1 Base INSS: 4.657,22 Excedente INSS: 0,00 Base FGTS: 4.657,22 Valor FGTS: 372,57 Base IRRF: 3.996,81

**Empresa:** 2005 - CASTRO E ROCHA LTDA  
**CNPJ:** 32.185.141/0001-12  
**Cálculo:** Folha Mensal  
**Competência:** 02/2024

**Página:** 10/45  
**Emissão:** 15/03/2024  
**Horas:** 05:03:30

**EXTRATO MENSAL**

**Empr.:** 296 EDSON VITOR DA SILVA **Situação:** Trabalhando **CPF:** 920.082.084-00 **Adm:** 02/10/2023  
**Vínculo:** Celetista prazo determinado **CC:** 3 **Depto:** 2 **Horas Mês:** 220,00  
**Cargo:** 1 ELETRICISTA **C.B.O:** 951105 **Filial:** 1 **Salário:** 2.054,80

8781 DIAS NORMAIS	30,00	2.054,80 P	998	I.N.S.S.	9,16	326,31 D
250 REFLEXO EXTRAS DSR	0,00	122,92 P	999	IMPOSTO DE RENDA	15,00	68,21 D
150 HORAS EXTRAS 50%	18,05	328,74 P				
200 HORAS EXTRAS 100%	18,10	439,54 P				
214 PERICULOSIDADE 30%	30,00	616,44 P				

**ND:** 0 **Proventos:** 3.562,44 **Descontos:** 394,52 **Informativa:** 284,99 **Informativa Dedutora:** 0 **Líquido:** 3.167,92  
**NF:** 0 **Base INSS:** 3.562,44 **Excedente INSS:** 0,00 **Base FGTS:** 3.562,44 **Valor FGTS:** 284,99 **Base IRRF:** 2.997,64

**Empr.:** 264 EDUARDO HENRIQUE SILVA ALVES **Situação:** Trabalhando **CPF:** 812.643.724-34 **Adm:** 24/07/2023  
**Vínculo:** Celetista prazo determinado **CC:** 1 **Depto:** 1 **Horas Mês:** 220,00  
**Cargo:** 46 CHEFE DE OPERAÇÕES **C.B.O:** 141205 **Filial:** 1 **Salário:** 2.000,00

8781 DIAS NORMAIS	30,00	2.000,00 P	998	I.N.S.S.	7,94	158,82 D
-------------------	-------	------------	-----	----------	------	----------

**ND:** 0 **Proventos:** 2.000,00 **Descontos:** 158,82 **Informativa:** 160,00 **Informativa Dedutora:** 0 **Líquido:** 1.841,18  
**NF:** 0 **Base INSS:** 2.000,00 **Excedente INSS:** 0,00 **Base FGTS:** 2.000,00 **Valor FGTS:** 160,00 **Base IRRF:** 1.435,20

**Empr.:** 369 ELIANE MARLY FERREIRA DA ROCHA DE SO **Situação:** Trabalhando **CPF:** 088.766.684-11 **Adm:** 01/02/2024  
**Vínculo:** Celetista **CC:** 2 **Depto:** 1 **Horas Mês:** 220,00  
**Cargo:** 47 AUXILIAR ADMINISTRATIVO **C.B.O:** 411010 **Filial:** 1 **Salário:** 2.000,00

8781 DIAS NORMAIS	30,00	2.000,00 P	998	I.N.S.S.	7,94	158,82 D
-------------------	-------	------------	-----	----------	------	----------

**ND:** 3 **Proventos:** 2.000,00 **Descontos:** 158,82 **Informativa:** 160,00 **Informativa Dedutora:** 0 **Líquido:** 1.841,18  
**NF:** 3 **Base INSS:** 2.000,00 **Excedente INSS:** 0,00 **Base FGTS:** 2.000,00 **Valor FGTS:** 160,00 **Base IRRF:** 1.272,41

**Empr.:** 360 ELLEN KAYLANE SILVA DE OLIVEIRA **Situação:** Trabalhando **CPF:** 103.463.044-07 **Adm:** 02/01/2024  
**Vínculo:** Aprendiz **CC:** 2 **Depto:** 1 **Horas Mês:** 120,00  
**Cargo:** 47 AUXILIAR ADMINISTRATIVO **C.B.O:** 411010 **Filial:** 1 **Salário:** 706,00

8781 DIAS NORMAIS	30,00	706,00 P	998	I.N.S.S.	7,50	52,95 D
-------------------	-------	----------	-----	----------	------	---------

**ND:** 0 **Proventos:** 706,00 **Descontos:** 52,95 **Informativa:** 14,12 **Informativa Dedutora:** 0 **Líquido:** 653,05  
**NF:** 0 **Base INSS:** 706,00 **Excedente INSS:** 0,00 **Base FGTS:** 706,00 **Valor FGTS:** 14,12 **Base IRRF:** 141,20

**Empr.:** 181 ELTON DA SILVA VALENÇA **Situação:** Trabalhando **CPF:** 047.875.654-27 **Adm:** 19/01/2023  
**Vínculo:** Celetista **CC:** 1 **Depto:** 1 **Horas Mês:** 220,00  
**Cargo:** 1 ELETRICISTA **C.B.O:** 951105 **Filial:** 1 **Salário:** 2.054,80

8781 DIAS NORMAIS	30,00	2.054,80 P	998	I.N.S.S.	9,10	316,97 D
250 REFLEXO EXTRAS DSR	0,00	112,19 P	999	IMPOSTO DE RENDA	15,00	93,71 D
150 HORAS EXTRAS 50%	16,50	300,51 P				
200 HORAS EXTRAS 100%	16,50	400,69 P				
214 PERICULOSIDADE 30%	30,00	616,44 P				

**ND:** 0 **Proventos:** 3.484,63 **Descontos:** 410,68 **Informativa:** 278,77 **Informativa Dedutora:** 0 **Líquido:** 3.073,95  
**NF:** 0 **Base INSS:** 3.484,63 **Excedente INSS:** 0,00 **Base FGTS:** 3.484,63 **Valor FGTS:** 278,77 **Base IRRF:** 3.167,66

**Empr.:** 340 EMERSON ROBERTO GOMES DA SILVA **Situação:** Trabalhando **CPF:** 708.815.314-99 **Adm:** 18/01/2024  
**Vínculo:** Celetista **CC:** 1 **Depto:** 2 **Horas Mês:** 220,00  
**Cargo:** 48 AJUDANTE DE OBRAS E OPERAÇÕES **C.B.O:** 717020 **Filial:** 1 **Salário:** 1.412,00

8781 DIAS NORMAIS	30,00	1.412,00 P	998	I.N.S.S.	7,50	105,90 D
-------------------	-------	------------	-----	----------	------	----------

**ND:** 0 **Proventos:** 1.412,00 **Descontos:** 105,90 **Informativa:** 112,96 **Informativa Dedutora:** 0 **Líquido:** 1.306,10  
**NF:** 0 **Base INSS:** 1.412,00 **Excedente INSS:** 0,00 **Base FGTS:** 1.412,00 **Valor FGTS:** 112,96 **Base IRRF:** 847,20

Empresa: 2005 - CASTRO E ROCHA LTDA  
CNPJ: 32.185.141/0001-12  
Cálculo: Folha Mensal  
Competência: 02/2024

Página: 11/45  
Emissão: 15/03/2024  
Horas: 05:03:30

### EXTRATO MENSAL

Empr.: 333 EMILLY KAMILLY DA SILVA FERREIRA Situação: Trabalhando CPF: 133.838.404-09 Adm: 20/12/2023  
Vínculo: Aprendiz CC: 2 Depto: 1 Horas Mês: 100,00  
Cargo: 47 AUXILIAR ADMINISTRATIVO C.B.O.: 411010 Filial: 1 Salário: 660,00

8781 DIAS NORMAIS 30,00 706,00 P 998 I.N.S.S. 7,50 52,95 D

ND: 0 Proventos: 706,00 Descontos: 52,95 Informativa: 14,12 Informativa Dedutora: 0 Líquido: 653,05  
NF: 0 Base INSS: 706,00 Excedente INSS: 0,00 Base FGTS: 706,00 Valor FGTS: 14,12 Base IRRF: 141,20

Empr.: 70 ENOQUE IRINEU DA SILVA Situação: Trabalhando CPF: 409.052.924-72 Adm: 09/08/2021  
Vínculo: Celetista CC: 1 Depto: 2 Horas Mês: 220,00  
Cargo: 18 CHEFE DE ALMOXARIFADO C.B.O.: 142415 Filial: 1 Salário: 2.302,76

8781 DIAS NORMAIS 30,00 2.302,76 P 998 I.N.S.S. 8,08 186,06 D

ND: 0 Proventos: 2.302,76 Descontos: 186,06 Informativa: 184,22 Informativa Dedutora: 0 Líquido: 2.116,70  
NF: 0 Base INSS: 2.302,76 Excedente INSS: 0,00 Base FGTS: 2.302,76 Valor FGTS: 184,22 Base IRRF: 2.116,70

Empr.: 26 ERIBERTO GOMES DA SILVA Situação: Trabalhando CPF: 014.311.594-41 Adm: 21/02/2020  
Vínculo: Celetista CC: 1 Depto: 1 Horas Mês: 220,00  
Cargo: 1 ELETRICISTA C.B.O.: 951105 Filial: 1 Salário: 2.054,80

8781 DIAS NORMAIS 30,00 2.054,80 P 998 I.N.S.S. 9,21 333,27 D

250 REFLEXO EXTRAS DSR 0,00 121,28 P 999 IMPOSTO DE RENDA 15,00 54,76 D

854 REFLEXO ADIC. NOTURNO DSR 0,00 9,64 P

150 HORAS EXTRAS 50% 29,62 539,47 P

200 HORAS EXTRAS 100% 9,00 218,56 P

214 PERICULOSIDADE 30% 30,00 616,44 P

215 ADICIONAL NOTURNO 20% 24,82 60,27 P

ND: 2 Proventos: 3.620,46 Descontos: 388,03 Informativa: 289,63 Informativa Dedutora: 0 Líquido: 3.232,43  
NF: 2 Base INSS: 3.620,46 Excedente INSS: 0,00 Base FGTS: 3.620,46 Valor FGTS: 289,63 Base IRRF: 2.908,01

Empr.: 183 EUZEBIO COSTA JUNIOR Situação: Acidente trabalho CPF: 655.318.414-34 Adm: 01/01/2023  
Vínculo: Celetista CC: 1 Depto: 1 Horas Mês: 220,00  
Cargo: 1 ELETRICISTA C.B.O.: 951105 Filial: 1 Salário: 1.668,17

8786 DIAS AFAST.P/ACID.TRABALHO 30,00 1.668,17 P 8808 DESCONTO DIAS AFASTADOS ACID 1 30,00 1.668,17 D

ND: 0 Proventos: 1.668,17 Descontos: 1.668,17 Informativa: 133,45 Informativa Dedutora: 0 Líquido: 0,00  
NF: 0 Base INSS: 0,00 Excedente INSS: 0,00 Base FGTS: 1.668,17 Valor FGTS: 133,45 Base IRRF: 0,00  
Acid. Trabalho período superior a 15 dias: 28/09/2023 a 29/02/2024

Empr.: 178 EVERALDO FRANCISCO DA SILVA Situação: Trabalhando CPF: 081.735.814-52 Adm: 12/01/2023  
Vínculo: Celetista CC: 1 Depto: 1 Horas Mês: 220,00  
Cargo: 36 PEDREIRO C.B.O.: 715210 Filial: 1 Salário: 2.054,80

8781 DIAS NORMAIS 30,00 2.054,80 P 998 I.N.S.S. 7,97 163,75 D

ND: 0 Proventos: 2.054,80 Descontos: 163,75 Informativa: 164,38 Informativa Dedutora: 0 Líquido: 1.891,05  
NF: 0 Base INSS: 2.054,80 Excedente INSS: 0,00 Base FGTS: 2.054,80 Valor FGTS: 164,38 Base IRRF: 1.891,05

Empr.: 187 EVERTON DA SILVA REIS SANTOS Situação: Trabalhando CPF: 864.416.175-01 Adm: 15/02/2023  
Vínculo: Celetista CC: 1 Depto: 1 Horas Mês: 220,00  
Cargo: 31 AUXILIAR DE PEDREIRO C.B.O.: 717020 Filial: 1 Salário: 1.546,60

8781 DIAS NORMAIS 30,00 1.546,60 P 8794 DIAS FALTAS DSR 1,00 51,55 D

998 I.N.S.S. 7,58 113,37 D

ND: 0 Proventos: 1.546,60 Descontos: 164,92 Informativa: 119,60 Informativa Dedutora: 0 Líquido: 1.381,68  
NF: 0 Base INSS: 1.495,05 Excedente INSS: 0,00 Base FGTS: 1.495,05 Valor FGTS: 119,60 Base IRRF: 1.381,68

Empresa: 2005 - CASTRO E ROCHA LTDA  
CNPJ: 32.185.141/0001-12  
Cálculo: Folha Mensal  
Competência: 02/2024

Página: 12/45  
Emissão: 15/03/2024  
Horas: 05:03:30

### EXTRATO MENSAL

Empr.: 297 EVERTON FREITAS DE MELO Situação: Trabalhando CPF: 072.322.714-41 Adm: 02/10/2023  
Vínculo: Celetista prazo determinado CC: 3 Depto: 2 Horas Mês: 220,00  
Cargo: 1 ELETRICISTA C.B.O: 951105 Filial: 1 Salário: 2.054,80

8781 DIAS NORMAIS	30,00	2.054,80 P	998 I.N.S.S.	9,46	376,40 D
250 REFLEXO EXTRAS DSR	0,00	180,51 P	999 IMPOSTO DE RENDA	15,00	102,21 D
150 HORAS EXTRAS 50%	44,61	812,48 P			
200 HORAS EXTRAS 100%	13,00	315,69 P			
214 PERICULOSIDADE 30%	30,00	616,44 P			

ND: 2 Proventos: 3.979,92 Descontos: 478,61 Informativa: 318,39 Informativa Dedutora: 0 Líquido: 3.501,31  
NF: 2 Base INSS: 3.979,92 Excedente INSS: 0,00 Base FGTS: 3.979,92 Valor FGTS: 318,39 Base IRRF: 3.224,34

Empr.: 277 EVERTON SAMUEL DOS SANTOS Situação: Trabalhando CPF: 068.089.754-26 Adm: 02/10/2023  
Vínculo: Celetista prazo determinado CC: 3 Depto: 2 Horas Mês: 220,00  
Cargo: 15 AUX. DE ELETRICISTA C.B.O: 715615 Filial: 1 Salário: 1.546,60

8781 DIAS NORMAIS	30,00	1.546,60 P	998 I.N.S.S.	7,95	160,06 D
250 REFLEXO EXTRAS DSR	0,00	59,05 P			
854 REFLEXO ADIC. NOTURNO DSR	0,00	5,40 P			
150 HORAS EXTRAS 50%	23,00	242,54 P			
200 HORAS EXTRAS 100%	9,00	126,54 P			
215 ADICIONAL NOTURNO 20%	24,00	33,74 P			

ND: 0 Proventos: 2.013,87 Descontos: 160,06 Informativa: 161,10 Informativa Dedutora: 0 Líquido: 1.853,81  
NF: 0 Base INSS: 2.013,87 Excedente INSS: 0,00 Base FGTS: 2.013,87 Valor FGTS: 161,10 Base IRRF: 1.449,07

Empr.: 197 FABIO JUNIO SANTOS FONTENELE Situação: Trabalhando CPF: 889.388.673-15 Adm: 20/03/2023  
Vínculo: Celetista prazo determinado CC: 1 Depto: 1 Horas Mês: 220,00  
Cargo: 3 MOTORISTA C.B.O: 782305 Filial: 1 Salário: 1.886,18

8781 DIAS NORMAIS	30,00	1.886,18 P	998 I.N.S.S.	7,88	148,57 D
-------------------	-------	------------	--------------	------	----------

ND: 0 Proventos: 1.886,18 Descontos: 148,57 Informativa: 150,89 Informativa Dedutora: 0 Líquido: 1.737,61  
NF: 0 Base INSS: 1.886,18 Excedente INSS: 0,00 Base FGTS: 1.886,18 Valor FGTS: 150,89 Base IRRF: 1.737,61

Empr.: 199 FABRICIO ARAUJO AGUIAR Situação: Trabalhando CPF: 022.462.211-02 Adm: 20/03/2023  
Vínculo: Celetista prazo determinado CC: 1 Depto: 1 Horas Mês: 220,00  
Cargo: 1 ELETRICISTA C.B.O: 951105 Filial: 1 Salário: 1.886,18

8781 DIAS NORMAIS	30,00	1.886,18 P	998 I.N.S.S.	8,14	199,50 D
214 PERICULOSIDADE 30%	30,00	565,85 P			

ND: 0 Proventos: 2.452,03 Descontos: 199,50 Informativa: 196,16 Informativa Dedutora: 0 Líquido: 2.252,53  
NF: 0 Base INSS: 2.452,03 Excedente INSS: 0,00 Base FGTS: 2.452,03 Valor FGTS: 196,16 Base IRRF: 2.252,53

Empr.: 365 FAGNER DE ALMEIDA HOLDER Situação: Trabalhando CPF: 328.877.238-80 Adm: 07/02/2024  
Vínculo: Celetista CC: 1 Depto: 2 Horas Mês: 220,00  
Cargo: 37 VIGIA C.B.O: 517420 Filial: 1 Salário: 1.546,00

8781 DIAS NORMAIS	24,00	1.236,80 P	8794 DIAS FALTAS DSR	1,00	51,53 D
			998 I.N.S.S.	7,50	27,05 D
			8792 DIAS FALTAS	16,00	824,53 D

ND: 0 Proventos: 1.236,80 Descontos: 903,11 Informativa: 28,85 Informativa Dedutora: 0 Líquido: 333,69  
NF: 0 Base INSS: 360,74 Excedente INSS: 0,00 Base FGTS: 360,74 Valor FGTS: 28,85 Base IRRF: -204,06

Empresa: 2005 - CASTRO E ROCHA LTDA  
CNPJ: 32.185.141/0001-12  
Cálculo: Folha Mensal  
Competência: 02/2024

Página: 25/45  
Emissão: 15/03/2024  
Horas: 05:03:30

EXTRATO MENSAL

Empr.: 308 JOSE JUNIOR DA SILVA Situação: Trabalhando CPF: 029.206.814-00 Adm: 24/10/2023  
Vínculo: Celetista prazo determinado CC: 1 Depto: 1 Horas Mês: 220,00  
Cargo: 6 SOLDADOR C.B.O: 724325 Filial: 1 Salário: 1.668,17

8781 DIAS NORMAIS 30,00 1.668,17 P 998 I.N.S.S. 8,02 173,99 D  
214 PERICULOSIDADE 30% 30,00 500,45 P

ND: 1 Proventos: 2.168,62 Descontos: 173,99 Informativa: 173,48 Informativa Dedutora: 0 Líquido: 1.994,63  
NF: 0 Base INSS: 2.168,62 Excedente INSS: 0,00 Base FGTS: 2.168,62 Valor FGTS: 173,48 Base IRRF: 1.603,82

Empr.: 300 JOSÉ MESSIAS DA SILVA Situação: Trabalhando CPF: 793.199.044-72 Adm: 02/10/2023  
Vínculo: Celetista prazo determinado CC: 3 Depto: 2 Horas Mês: 220,00  
Cargo: 42 MOTORISTA DE CAMINHÃO C.B.O: 782510 Filial: 1 Salário: 1.999,00

8781 DIAS NORMAIS 30,00 1.999,00 P 998 I.N.S.S. 8,28 225,02 D  
250 REFLEXO EXTRAS DSR 0,00 99,22 P  
150 HORAS EXTRAS 50% 19,50 265,78 P  
200 HORAS EXTRAS 100% 19,50 354,37 P

ND: 0 Proventos: 2.718,37 Descontos: 225,02 Informativa: 217,46 Informativa Dedutora: 0 Líquido: 2.493,35  
NF: 0 Base INSS: 2.718,37 Excedente INSS: 0,00 Base FGTS: 2.718,37 Valor FGTS: 217,46 Base IRRF: 2.153,57

Empr.: 354 JOSE MIGUEL VENTURA DE ALMEIDA Situação: Trabalhando CPF: 704.064.364-28 Adm: 22/01/2024  
Vínculo: Aprendiz CC: 2 Depto: 1 Horas Mês: 220,00  
Cargo: 47 AUXILIAR ADMINISTRATIVO C.B.O: 411010 Filial: 1 Salário: 706,00

8781 DIAS NORMAIS 30,00 706,00 P 998 I.N.S.S. 7,50 52,95 D

ND: 0 Proventos: 706,00 Descontos: 52,95 Informativa: 14,12 Informativa Dedutora: 0 Líquido: 653,05  
NF: 0 Base INSS: 706,00 Excedente INSS: 0,00 Base FGTS: 706,00 Valor FGTS: 14,12 Base IRRF: 141,20

Empr.: 334 JOSÉ RIBAMAR DE OLIVEIRA NETO Situação: Trabalhando CPF: 014.512.313-85 Adm: 27/12/2023  
Vínculo: Celetista prazo determinado CC: 1 Depto: 6 Horas Mês: 220,00  
Cargo: 48 AJUDANTE DE OBRAS E OPERAÇÕES C.B.O: 717020 Filial: 1 Salário: 1.412,00

8781 DIAS NORMAIS 30,00 1.412,00 P 998 I.N.S.S. 7,50 105,90 D  
995 SALARIO FAMILIA 1,00 62,04 P

1 Proventos: 1.474,04 Descontos: 105,90 Informativa: 112,96 Informativa Dedutora: 0 Líquido: 1.368,14  
1 Base INSS: 1.412,00 Excedente INSS: 0,00 Base FGTS: 1.412,00 Valor FGTS: 112,96 Base IRRF: 847,20

Empr.: 338 JOSE RICARDO FRANCISCO DO NASCIMENT Situação: Trabalhando CPF: 463.440.554-72 Adm: 12/01/2024  
Vínculo: Celetista CC: 1 Depto: 2 Horas Mês: 220,00  
Cargo: 37 VIGIA C.B.O: 517420 Filial: 1 Salário: 1.546,00

8781 DIAS NORMAIS 30,00 1.546,00 P 998 I.N.S.S. 7,87 147,30 D  
854 REFLEXO ADIC. NOTURNO DSR 0,00 44,97 P  
215 ADICIONAL NOTURNO 20% 200,00 281,09 P

ND: 0 Proventos: 1.872,06 Descontos: 147,30 Informativa: 149,76 Informativa Dedutora: 0 Líquido: 1.724,76  
NF: 0 Base INSS: 1.872,06 Excedente INSS: 0,00 Base FGTS: 1.872,06 Valor FGTS: 149,76 Base IRRF: 1.307,26

Empresa: 2005 - CASTRO E ROCHA LTDA  
CNPJ: 32.185.141/0001-12  
Cálculo: Folha Mensal  
Competência: 02/2024

Página: 26/45  
Emissão: 15/03/2024  
Horas: 05:03:30

EXTRATO MENSAL

Empr.: 261 JOSÉ ROBERTO BARBOSA Situação: Trabalhando CPF: 074.572.937-10 Adm: 21/06/2023  
Vínculo: Celetista prazo determinado CC: 1 Depto: 1 Horas Mês: 220,00  
Cargo: 42 MOTORISTA DE CAMINHÃO C.B.O: 782510 Filial: 1 Salário: 2.151,60

8781 DIAS NORMAIS 30,00 2.151,60 P 998 I.N.S.S. 8,05 178,59 D  
250 REFLEXO EXTRAS DSR 0,00 9,39 P  
150 HORAS EXTRAS 50% 4,00 58,68 P

ND: 1 Proventos: 2.219,67 Descontos: 178,59 Informativa: 177,57 Informativa Dedutora: 0 Líquido: 2.041,08  
NF: 1 Base INSS: 2.219,67 Excedente INSS: 0,00 Base FGTS: 2.219,67 Valor FGTS: 177,57 Base IRRF: 1.654,87

Empr.: 61 JOSÉ RUBENALDO DA SILVA Situação: Trabalhando CPF: 013.992.774-30 Adm: 09/11/2020  
Vínculo: Celetista CC: 1 Depto: 2 Horas Mês: 220,00  
Cargo: 13 ELETROTÉCNICO C.B.O: 313105 Filial: 1 Salário: 3.000,00

8781 DIAS NORMAIS 30,00 3.000,00 P 998 I.N.S.S. 9,41 366,81 D  
214 PERICULOSIDADE 30% 30,00 900,00 P 999 IMPOSTO DE RENDA 7,50 14,11 D  
55 PENSÃO ALIMENTÍCIA (L) 20,00 706,64 D

ND: 2 Proventos: 3.900,00 Descontos: 1.087,56 Informativa: 312,00 Informativa Dedutora: 0 Líquido: 2.812,44  
NF: 2 Base INSS: 3.900,00 Excedente INSS: 0,00 Base FGTS: 3.900,00 Valor FGTS: 312,00 Base IRRF: 2.447,37

Empr.: 52 JOSÉ VANDEILSON DA LUZ DO NASCIMENTO Situação: Trabalhando CPF: 455.092.124-20 Adm: 07/10/2020  
Vínculo: Celetista CC: 1 Depto: 1 Horas Mês: 220,00  
Cargo: 8 OPERADOR DE GUINCHO C.B.O: 782205 Filial: 1 Salário: 1.857,74

8781 DIAS NORMAIS 30,00 1.857,74 P 998 I.N.S.S. 8,12 196,17 D  
214 PERICULOSIDADE 30% 30,00 557,32 P

ND: 0 Proventos: 2.415,06 Descontos: 196,17 Informativa: 193,20 Informativa Dedutora: 0 Líquido: 2.218,89  
NF: 0 Base INSS: 2.415,06 Excedente INSS: 0,00 Base FGTS: 2.415,06 Valor FGTS: 193,20 Base IRRF: 2.218,89

Empr.: 105 JOSEILTON DE BARROS SILVA Situação: Férias CPF: 899.227.514-53 Adm: 17/05/2022  
Vínculo: Celetista CC: 1 Depto: 1 Horas Mês: 220,00  
Cargo: 14 AJUDANTE OPERACIONAL C.B.O: 715615 Filial: 1 Salário: 1.412,00

940 DIFERENÇA DE FERIAS 88,93 88,93 P 937 ADIANTAMENTO DE FERIAS 0,00 1.568,63 D  
8112 DIFERENÇA DE 1/3 DE FERIAS 29,65 29,65 P 812 INSS FERIAS 7,80 132,70 D  
931 1/3 DAS FERIAS 33,33 425,33 P 821 INSS DIFERENÇA FERIAS 0,00 1,02 D  
8783 DIAS FERIAS 29,00 1.276,00 P 998 I.N.S.S. 7,50 8,89 D

ND: 0 Proventos: 1.819,91 Descontos: 1.711,24 Informativa: 145,59 Informativa Dedutora: 0 Líquido: 108,67  
NF: 0 Base INSS: 1.819,91 Excedente INSS: 0,00 Base FGTS: 1.819,91 Valor FGTS: 145,59 Base IRRF: 0,00

FERIAS DE 01/02/2024 - 01/03/2024

Empr.: 112 JOSIMAR SEVERINO DA SILVA Situação: Trabalhando CPF: 995.600.114-72 Adm: 24/08/2022  
Vínculo: Prazo det. Lei 9601/98 CC: 1 Depto: 1 Horas Mês: 220,00  
Cargo: 14 AJUDANTE OPERACIONAL C.B.O: 715615 Filial: 1 Salário: 1.412,00

8781 DIAS NORMAIS 30,00 1.412,00 P 998 I.N.S.S. 7,50 105,90 D

ND: 0 Proventos: 1.412,00 Descontos: 105,90 Informativa: 112,96 Informativa Dedutora: 0 Líquido: 1.306,10  
NF: 0 Base INSS: 1.412,00 Excedente INSS: 0,00 Base FGTS: 1.412,00 Valor FGTS: 112,96 Base IRRF: 1.306,10

**Empresa:** 2005 - CASTRO E ROCHA LTDA  
**CNPJ:** 32.185.141/0001-12  
**Cálculo:** Folha Mensal  
**Competência:** 02/2024

**Página:** 27/45  
**Emissão:** 15/03/2024  
**Horas:** 05:03:30

**EXTRATO MENSAL**

**Empr.:** 301 JOSUÉ FERNANDO SOARES DA SILVA NETO **Situação:** Trabalhando **CPF:** 709.183.174-87 **Adm:** 02/10/2023  
**Vínculo:** Celetista prazo determinado **CC:** 3 **Depto:** 2 **Horas Mês:** 220,00  
**Cargo:** 42 MOTORISTA DE CAMINHÃO **C.B.O:** 782510 **Filial:** 1 **Salário:** 1.999,00

8781 DIAS NORMAIS	30,00	1.999,00 P	998	I.N.S.S.	8,62	257,64 D
250 REFLEXO EXTRAS DSR	0,00	129,01 P	999	IMPOSTO DE RENDA	7,50	12,47 D
854 REFLEXO ADIC. NOTURNO DSR	0,00	7,71 P				
150 HORAS EXTRAS 50%	46,68	636,23 P				
200 HORAS EXTRAS 100%	9,36	170,10 P				
215 ADICIONAL NOTURNO 20%	26,50	48,16 P				

**ND:** 1 **Proventos:** 2.990,21 **Descontos:** 270,11 **Informativa:** 239,21 **Informativa Dedutora:** 0 **Líquido:** 2.720,10  
**NF:** 0 **Base INSS:** 2.990,21 **Excedente INSS:** 0,00 **Base FGTS:** 2.990,21 **Valor FGTS:** 239,21 **Base IRRF:** 2.425,41

**Empr.:** 76 JULIA CAROLINE DE SENA SOARES **Situação:** Trabalhando **CPF:** 125.174.914-37 **Adm:** 20/01/2021  
**Vínculo:** Celetista **CC:** 1 **Depto:** 1 **Horas Mês:** 220,00  
**Cargo:** 7 AUXILIAR DE ESCRITÓRIO **C.B.O:** 411005 **Filial:** 1 **Salário:** 1.940,00

8781 DIAS NORMAIS	30,00	1.940,00 P	998	I.N.S.S.	7,91	153,42 D
-------------------	-------	------------	-----	----------	------	----------

**ND:** 0 **Proventos:** 1.940,00 **Descontos:** 153,42 **Informativa:** 155,20 **Informativa Dedutora:** 0 **Líquido:** 1.786,58  
**NF:** 0 **Base INSS:** 1.940,00 **Excedente INSS:** 0,00 **Base FGTS:** 1.940,00 **Valor FGTS:** 155,20 **Base IRRF:** 1.786,58

**Empr.:** 353 JULIA LUIZA DOS SANTOS **Situação:** Trabalhando **CPF:** 160.179.924-14 **Adm:** 22/01/2024  
**Vínculo:** Aprendiz **CC:** 2 **Depto:** 1 **Horas Mês:** 100,00  
**Cargo:** 47 AUXILIAR ADMINISTRATIVO **C.B.O:** 411010 **Filial:** 1 **Salário:** 706,00

8781 DIAS NORMAIS	30,00	706,00 P	998	I.N.S.S.	7,50	52,95 D
-------------------	-------	----------	-----	----------	------	---------

**ND:** 0 **Proventos:** 706,00 **Descontos:** 52,95 **Informativa:** 14,12 **Informativa Dedutora:** 0 **Líquido:** 653,05  
**NF:** 0 **Base INSS:** 706,00 **Excedente INSS:** 0,00 **Base FGTS:** 706,00 **Valor FGTS:** 14,12 **Base IRRF:** 141,20

**Empr.:** 254 KAIAN MOREIRA DOS SANTOS **Situação:** Demitido **CPF:** 174.170.467-70 **Adm:** 05/06/2023  
**Vínculo:** Celetista **CC:** 1 **Depto:** 1 **Horas Mês:** 220,00  
**Cargo:** 1 ELETRICISTA **C.B.O:** 951105 **Filial:** 1 **Salário:** 2.159,60

9180 SALDO DE SALARIO DIAS	27,00	1.943,64 P	51	LIQUIDO RESCISAO	0,00	5.834,47 D
250 REFLEXO EXTRAS DSR	0,00	18,31 P	826	INSS SOBRE RESCISAO	8,20	217,34 D
150 HORAS EXTRAS 50%	5,50	105,28 P	989	INSS 13 SAL.RESCISAO	7,50	38,51 D
8550 13 SALARIO INTEGRAL RESCISAO	2,00	359,93 P				
8551 MEDIA HORAS 13o RESCISAO	2,00	38,28 P				
8552 MEDIA VALOR 13o RESCISAO	2,00	7,36 P				
8553 VANTAGENS 13o RESCISAO	2,00	107,98 P				
29 FERIAS PROPORCIONAIS	9,00	1.619,70 P				
815 MEDIA HR FER PROPORCIONAL	9,00	72,44 P				
816 MEDIA VL FER PROPORCIONAL	9,00	16,79 P				
817 VANTAGEM FER PROPORCIONAL	9,00	485,91 P				
8169 1/3 FERIAS PROPORCIONAIS RESCI	33,33	731,61 P				
214 PERICULOSIDADE 30%	30,00	583,09 P				

**ND:** 0 **Proventos:** 6.090,32 **Descontos:** 6.090,32 **Informativa:** 354,34 **Informativa Dedutora:** 0 **Líquido:** 0,00  
**NF:** 0 **Base INSS:** 3.163,87 **Excedente INSS:** 0,00 **Base FGTS:** 3.163,87 **Valor FGTS:** 354,34 **Base IRRF:** 2.599,07

DEMITIDO EM 27/02/2024 - MOTIVO 2-Demitido SEM justa causa

**Empr.:** 81 KATIENY MARIA ALVES DA SILVA **Situação:** Trabalhando **CPF:** 116.068.574-60 **Adm:** 01/04/2021  
**Vínculo:** Celetista **CC:** 1 **Depto:** 1 **Horas Mês:** 220,00  
**Cargo:** 19 ANALISTA DE LICITAÇÕES **C.B.O:** 411010 **Filial:** 1 **Salário:** 2.000,00

8781 DIAS NORMAIS	30,00	2.000,00 P	998	I.N.S.S.	7,94	158,82 D
-------------------	-------	------------	-----	----------	------	----------

**ND:** 0 **Proventos:** 2.000,00 **Descontos:** 158,82 **Informativa:** 160,00 **Informativa Dedutora:** 0 **Líquido:** 1.841,18  
**NF:** 0 **Base INSS:** 2.000,00 **Excedente INSS:** 0,00 **Base FGTS:** 2.000,00 **Valor FGTS:** 160,00 **Base IRRF:** 1.841,18

**Empresa:** 2005 - CASTRO E ROCHA LTDA  
**CNPJ:** 32.185.141/0001-12  
**Cálculo:** Folha Mensal  
**Competência:** 02/2024

**Página:** 28/45  
**Emissão:** 15/03/2024  
**Horas:** 05:03:30

**EXTRATO MENSAL**

Empr.: 200 KEILANE PEREIRA DE OLIVEIRA Situação: Trabalhando CPF: 034.221.963-40 Adm: 24/03/2023  
Vínculo: Celetista prazo determinado CC: 1 Depto: 1 Horas Mês: 220,00  
Cargo: 7 AUXILIAR DE ESCRITÓRIO C.B.O.: 411005 Filial: 1 Salário: 1.412,00

8781 DIAS NORMAIS 30,00 1.412,00 P 998 I.N.S.S. 7,50 105,90 D  
995 SALARIO FAMILIA 1,00 62,04 P

ND: 1 Proventos: 1.474,04 Descontos: 105,90 Informativa: 112,96 Informativa Dedutora: 0 Líquido: 1.368,14  
NF: 1 Base INSS: 1.412,00 Excedente INSS: 0,00 Base FGTS: 1.412,00 Valor FGTS: 112,96 Base IRRF: 1.116,51

Empr.: 88 KÉRLON BRAGA GOMES Situação: Trabalhando CPF: 702.208.094-10 Adm: 01/11/2021  
Vínculo: Celetista CC: 1 Depto: 1 Horas Mês: 220,00  
Cargo: 7 AUXILIAR DE ESCRITÓRIO C.B.O.: 411005 Filial: 1 Salário: 1.412,00

8781 DIAS NORMAIS 30,00 1.412,00 P 998 I.N.S.S. 7,50 105,90 D

ND: 0 Proventos: 1.412,00 Descontos: 105,90 Informativa: 112,96 Informativa Dedutora: 0 Líquido: 1.306,10  
NF: 0 Base INSS: 1.412,00 Excedente INSS: 0,00 Base FGTS: 1.412,00 Valor FGTS: 112,96 Base IRRF: 1.306,10

Empr.: 325 LAILA FERNANDA DA SILVA Situação: Trabalhando CPF: 092.651.186-60 Adm: 01/12/2023  
Vínculo: Celetista CC: 2 Depto: 5 Horas Mês: 220,00  
Cargo: 47 AUXILIAR ADMINISTRATIVO C.B.O.: 411010 Filial: 1 Salário: 1.412,00

8781 DIAS NORMAIS 30,00 1.412,00 P 998 I.N.S.S. 7,57 111,93 D  
250 REFLEXO EXTRAS DSR 0,00 9,24 P  
150 HORAS EXTRAS 50% 6,00 57,76 P

ND: 0 Proventos: 1.479,00 Descontos: 111,93 Informativa: 118,32 Informativa Dedutora: 0 Líquido: 1.367,07  
NF: 0 Base INSS: 1.479,00 Excedente INSS: 0,00 Base FGTS: 1.479,00 Valor FGTS: 118,32 Base IRRF: 914,20

Empr.: 332 LAURA YSABELE MEDEIROS DA SILVA Situação: Trabalhando CPF: 077.681.374-93 Adm: 20/12/2023  
Vínculo: Aprendiz CC: 2 Depto: 1 Horas Mês: 100,00  
Cargo: 47 AUXILIAR ADMINISTRATIVO C.B.O.: 411010 Filial: 1 Salário: 660,00

8781 DIAS NORMAIS 30,00 706,00 P 998 I.N.S.S. 7,50 52,95 D

ND: 0 Proventos: 706,00 Descontos: 52,95 Informativa: 14,12 Informativa Dedutora: 0 Líquido: 653,05  
NF: 0 Base INSS: 706,00 Excedente INSS: 0,00 Base FGTS: 706,00 Valor FGTS: 14,12 Base IRRF: 141,20

Empr.: 245 LAYLA BASTOS PEREIRA DA SILVA Situação: Trabalhando CPF: 170.556.177-23 Adm: 05/06/2023  
Vínculo: Celetista CC: 1 Depto: 1 Horas Mês: 220,00  
Cargo: 44 MOTOCICLISTA DE SERVIÇOS RÁPIDOS C.B.O.: 519110 Filial: 1 Salário: 1.412,00

8781 DIAS NORMAIS 30,00 1.412,00 P 998 I.N.S.S. 7,85 144,02 D  
214 PERICULOSIDADE 30% 30,00 423,60 P

ND: 0 Proventos: 1.835,60 Descontos: 144,02 Informativa: 146,84 Informativa Dedutora: 0 Líquido: 1.691,58  
NF: 0 Base INSS: 1.835,60 Excedente INSS: 0,00 Base FGTS: 1.835,60 Valor FGTS: 146,84 Base IRRF: 1.270,80

Empr.: 221 LEILA CRISTINA RAMOS DE SANTANA Situação: Trabalhando CPF: 144.150.014-67 Adm: 11/05/2023  
Vínculo: Celetista prazo determinado CC: 1 Depto: 1 Horas Mês: 220,00  
Cargo: 41 ANALISTA DE RH C.B.O.: 252405 Filial: 1 Salário: 2.000,00

8781 DIAS NORMAIS 30,00 2.000,00 P 998 I.N.S.S. 7,94 158,82 D

ND: 0 Proventos: 2.000,00 Descontos: 158,82 Informativa: 160,00 Informativa Dedutora: 0 Líquido: 1.841,18  
NF: 0 Base INSS: 2.000,00 Excedente INSS: 0,00 Base FGTS: 2.000,00 Valor FGTS: 160,00 Base IRRF: 1.841,18

Empresa: 2005 - CASTRO E ROCHA LTDA  
CNPJ: 32.185.141/0001-12  
Cálculo: Folha Mensal  
Competência: 02/2024

Página: 29/45  
Emissão: 15/03/2024  
Horas: 05:03:30

### EXTRATO MENSAL

Empr.: 97 LEONARDO NUNES DA SILVA Situação: Férias CPF: 707.101.634-87 Adm: 26/04/2022  
Vínculo: Celetista CC: 1 Depto: 1 Horas Mês: 220,00  
Cargo: 25 OPERADOR DE MUNK C.B.O: 782515 Filial: 1 Salário: 2.297,76

8112 DIFERENÇA DE 1/3 DE FERIAS	4,43	4,43 P	937 ADIANTAMENTO DE FERIAS	0,00	3.617,62 D
8190 DIFERENÇA MEDIA VALOR FERIAS	13,29	13,29 P	812 INSS FERIAS	9,91	424,05 D
805 MEDIA VALOR FERIAS	216,38	216,38 P	998 I.N.S.S.	7,50	1,32 D
806 MEDIA HORAS FERIAS	105,40	105,40 P	942 IRRF FERIAS	22,50	237,40 D
807 VANTAGENS FERIAS	666,35	666,35 P			
931 1/3 DAS FERIAS	33,33	1.069,77 P			
8783 DIAS FERIAS	29,00	2.221,17 P			
836 INSS DIF FER DESC A MAIOR	0,00	5,01 P			

ND: 0 Proventos: 4.301,80 Descontos: 4.280,39 Informativa: 343,74 Informativa Dedutora: 0 Líquido: 21,41  
NF: 0 Base INSS: 4.296,79 Excedente INSS: 0,00 Base FGTS: 4.296,79 Valor FGTS: 343,74 Base IRRF: 3,69  
FERIAS DE 01/02/2024 - 01/03/2024

Empr.: 371 LUCAS DA SILVA FELICIO Situação: Trabalhando CPF: 138.462.834-79 Adm: 01/02/2024  
Vínculo: Celetista CC: 1 Depto: 2 Horas Mês: 220,00  
Cargo: 2 AUX. DE ELETRICISTA C.B.O: 715615 Filial: 1 Salário: 1.546,60

8781 DIAS NORMAIS	30,00	1.546,60 P	998 I.N.S.S.	7,89	150,30 D
250 REFLEXO EXTRAS DSR	0,00	44,99 P			
854 REFLEXO ADIC. NOTURNO DSR	0,00	4,50 P			
150 HORAS EXTRAS 50%	16,00	168,72 P			
200 HORAS EXTRAS 100%	8,00	112,48 P			
215 ADICIONAL NOTURNO 20%	20,00	28,12 P			

ND: 0 Proventos: 1.905,41 Descontos: 150,30 Informativa: 152,43 Informativa Dedutora: 0 Líquido: 1.755,11  
NF: 0 Base INSS: 1.905,41 Excedente INSS: 0,00 Base FGTS: 1.905,41 Valor FGTS: 152,43 Base IRRF: 1.340,61

Empr.: 279 LUIZ FERNANDO BAHE SILVA Situação: Trabalhando CPF: 715.102.864-46 Adm: 02/10/2023  
Vínculo: Celetista prazo determinado CC: 3 Depto: 2 Horas Mês: 220,00  
Cargo: 15 AUX. DE ELETRICISTA C.B.O: 715615 Filial: 1 Salário: 1.546,60

8781 DIAS NORMAIS	30,00	1.546,60 P	998 I.N.S.S.	8,05	180,53 D
250 REFLEXO EXTRAS DSR	0,00	95,81 P			
150 HORAS EXTRAS 50%	46,12	486,34 P			
200 HORAS EXTRAS 100%	8,00	112,48 P			

ND: 0 Proventos: 2.241,23 Descontos: 180,53 Informativa: 179,29 Informativa Dedutora: 0 Líquido: 2.060,70  
NF: 0 Base INSS: 2.241,23 Excedente INSS: 0,00 Base FGTS: 2.241,23 Valor FGTS: 179,29 Base IRRF: 1.676,43

Empr.: 92 MANOEL DOS PASSOS RUFINO CABRAL Situação: Demitido CPF: 029.179.168-93 Adm: 09/02/2022  
Vínculo: Celetista CC: 2 Depto: 1 Horas Mês: 220,00  
Cargo: 3 MOTORISTA C.B.O: 782305 Filial: 1 Salário: 1.819,05

9180 SALDO DE SALARIO DIAS	4,00	242,54 P	51 LIQUIDO RESCISAO	0,00	2.961,59 D
8550 13 SALARIO INTEGRAL RESCISAO	1,00	151,59 P	826 INSS SOBRE RESCISAO	7,50	18,19 D
28 FERIAS VENCIDAS	1,00	1.819,05 P	989 INSS 13 SAL.RESCISAO	7,50	11,36 D
64 1/3 FERIAS RESCISAO	33,33	649,25 P			
818 MEDIA HR FERIAS VENCIDAS	1,00	103,80 P			
819 MEDIA VL FERIAS VENCIDAS	1,00	24,91 P			

ND: 0 Proventos: 2.991,14 Descontos: 2.991,14 Informativa: 247,86 Informativa Dedutora: 0 Líquido: 0,00  
NF: 0 Base INSS: 394,13 Excedente INSS: 0,00 Base FGTS: 394,13 Valor FGTS: 247,86 Base IRRF: 364,58  
DEMITIDO EM 04/02/2024 - MOTIVO 2-Demitido SEM justa causa

**Empresa:** 2005 - CASTRO E ROCHA LTDA  
**CNPJ:** 32.185.141/0001-12  
**Cálculo:** Folha Mensal  
**Competência:** 02/2024

**Página:** 30/45  
**Emissão:** 15/03/2024  
**Horas:** 05:03:30

### EXTRATO MENSAL

Empr.: 306 MARCELO JOSÉ DE SENA JUNIOR Situação: Trabalhando CPF: 119.002.404-75 Adm: 02/10/2023  
Vínculo: Celetista prazo determinado CC: 1 Depto: 2 Horas Mês: 220,00  
Cargo: 14 AJUDANTE OPERACIONAL C.B.O: 715615 Filial: 1 Salário: 1.412,00

8781 DIAS NORMAIS 30,00 1.412,00 P 998 I.N.S.S. 7,50 105,90 D  
995 SALARIO FAMILIA 2,00 124,08 P

ND: 2 Proventos: 1.536,08 Descontos: 105,90 Informativa: 112,96 Informativa Dedutora: 0 Líquido: 1.430,18  
NF: 2 Base INSS: 1.412,00 Excedente INSS: 0,00 Base FGTS: 1.412,00 Valor FGTS: 112,96 Base IRRF: 847,20

Empr.: 253 MARCIO DE SOUZA COSTA Situação: Trabalhando CPF: 088.475.557-60 Adm: 05/06/2023  
Vínculo: Celetista CC: 1 Depto: 1 Horas Mês: 220,00  
Cargo: 1 ELETRICISTA C.B.O: 951105 Filial: 1 Salário: 2.159,60

8781 DIAS NORMAIS 30,00 2.159,60 P 998 I.N.S.S. 8,40 235,71 D  
214 PERICULOSIDADE 30% 30,00 647,88 P

0 Proventos: 2.807,48 Descontos: 235,71 Informativa: 224,59 Informativa Dedutora: 0 Líquido: 2.571,77  
0 Base INSS: 2.807,48 Excedente INSS: 0,00 Base FGTS: 2.807,48 Valor FGTS: 224,59 Base IRRF: 2.242,68

Empr.: 273 MARCOS JOSÉ DE SOUZA JÚNIOR Situação: Trabalhando CPF: 024.870.304-88 Adm: 02/10/2023  
Vínculo: Celetista prazo determinado CC: 3 Depto: 2 Horas Mês: 220,00  
Cargo: 1 ELETRICISTA C.B.O: 951105 Filial: 1 Salário: 2.054,80

8781 DIAS NORMAIS 30,00 2.054,80 P 998 I.N.S.S. 9,09 316,21 D  
250 REFLEXO EXTRAS DSR 0,00 101,99 P 999 IMPOSTO DE RENDA 15,00 55,58 D  
854 REFLEXO ADIC. NOTURNO DSR 0,00 9,32 P  
150 HORAS EXTRAS 50% 23,00 418,90 P  
200 HORAS EXTRAS 100% 9,00 218,56 P  
214 PERICULOSIDADE 30% 30,00 616,44 P  
215 ADICIONAL NOTURNO 20% 24,00 58,28 P

ND: 0 Proventos: 3.478,29 Descontos: 371,79 Informativa: 278,26 Informativa Dedutora: 0 Líquido: 3.106,50  
NF: 0 Base INSS: 3.478,29 Excedente INSS: 0,00 Base FGTS: 3.478,29 Valor FGTS: 278,26 Base IRRF: 2.913,49

Empr.: 309 MARCOS PEREIRA Situação: Trabalhando CPF: 860.844.335-02 Adm: 25/10/2023  
Vínculo: Celetista prazo determinado CC: 1 Depto: 1 Horas Mês: 220,00  
Cargo: 42 MOTORISTA DE CAMINHÃO C.B.O: 782510 Filial: 1 Salário: 1.826,00

8781 DIAS NORMAIS 30,00 1.826,00 P 998 I.N.S.S. 7,91 154,20 D  
250 REFLEXO EXTRAS DSR 0,00 16,93 P  
150 HORAS EXTRAS 50% 8,50 105,83 P

ND: 0 Proventos: 1.948,76 Descontos: 154,20 Informativa: 155,90 Informativa Dedutora: 0 Líquido: 1.794,56  
NF: 0 Base INSS: 1.948,76 Excedente INSS: 0,00 Base FGTS: 1.948,76 Valor FGTS: 155,90 Base IRRF: 1.383,96

Empr.: 128 MARCOS VINICIUS ALVES RODRIGUES PINI Situação: Trabalhando CPF: 712.098.574-48 Adm: 01/10/2022  
Vínculo: Celetista CC: 1 Depto: 1 Horas Mês: 220,00  
Cargo: 6 SOLDADOR C.B.O: 724325 Filial: 1 Salário: 1.668,17

8781 DIAS NORMAIS 30,00 1.668,17 P 998 I.N.S.S. 8,02 173,99 D  
214 PERICULOSIDADE 30% 30,00 500,45 P

ND: 0 Proventos: 2.168,62 Descontos: 173,99 Informativa: 173,48 Informativa Dedutora: 0 Líquido: 1.994,63  
NF: 0 Base INSS: 2.168,62 Excedente INSS: 0,00 Base FGTS: 2.168,62 Valor FGTS: 173,48 Base IRRF: 1.994,63

Empresa: 2005 - CASTRO E ROCHA LTDA  
CNPJ: 32.185.141/0001-12  
Cálculo: Folha Mensal  
Competência: 02/2024

Página: 31/45  
Emissão: 15/03/2024  
Horas: 05:03:30

### EXTRATO MENSAL

Empr.: 337 MARCOS XAVIER DE ANDRADE Situação: Trabalhando CPF: 002.934.427-11 Adm: 22/12/2023  
Vínculo: Celetista prazo determinado CC: 1 Depto: 5 Horas Mês: 220,00  
Cargo: 42 MOTORISTA DE CAMINHÃO C.B.O: 782510 Filial: 1 Salário: 1.826,00

8781 DIAS NORMAIS	30,00	1.826,00 P	8794 DIAS FALTAS DSR	1,00	60,87 D
			998 I.N.S.S.	7,71	126,72 D
			216 DESCONTOS AUTORIZADOS	50,00	50,00 D
			8792 DIAS FALTAS	2,00	121,73 D

ND: 0 Proventos: 1.826,00 Descontos: 359,32 Informativa: 131,47 Informativa Dedutora: 0 Líquido: 1.466,68  
NF: 0 Base INSS: 1.643,40 Excedente INSS: 0,00 Base FGTS: 1.643,40 Valor FGTS: 131,47 Base IRRF: 1.078,60

Empr.: 93 MARIO SERGIO DANTAS ALBUQUERQUE GC Situação: Trabalhando CPF: 018.125.874-90 Adm: 21/02/2022  
Vínculo: Celetista CC: 1 Depto: 1 Horas Mês: 220,00  
Cargo: 7 AUXILIAR DE ESCRITÓRIO C.B.O: 411005 Filial: 1 Salário: 1.412,00

8781 DIAS NORMAIS	30,00	1.412,00 P	998 I.N.S.S.	7,50	105,90 D
-------------------	-------	------------	--------------	------	----------

ND: 0 Proventos: 1.412,00 Descontos: 105,90 Informativa: 112,96 Informativa Dedutora: 0 Líquido: 1.306,10  
NF: 0 Base INSS: 1.412,00 Excedente INSS: 0,00 Base FGTS: 1.412,00 Valor FGTS: 112,96 Base IRRF: 1.306,10

Empr.: 226 MATEUS HENRIQUE BORBA VILELA Situação: Trabalhando CPF: 119.705.994-64 Adm: 12/05/2023  
Vínculo: Celetista prazo determinado CC: 1 Depto: 1 Horas Mês: 220,00  
Cargo: 19 ANALISTA DE LICITAÇÕES C.B.O: 411010 Filial: 1 Salário: 1.412,00

8781 DIAS NORMAIS	30,00	1.412,00 P	998 I.N.S.S.	7,50	105,90 D
-------------------	-------	------------	--------------	------	----------

ND: 0 Proventos: 1.412,00 Descontos: 105,90 Informativa: 112,96 Informativa Dedutora: 0 Líquido: 1.306,10  
NF: 0 Base INSS: 1.412,00 Excedente INSS: 0,00 Base FGTS: 1.412,00 Valor FGTS: 112,96 Base IRRF: 1.306,10

Empr.: 263 MAYCON LOPES DE JESUS Situação: Acidente trabalho CPF: 118.474.067-42 Adm: 05/07/2023  
Vínculo: Celetista prazo determinado CC: 1 Depto: 1 Horas Mês: 220,00  
Cargo: 44 MOTOCICLISTA DE SERVIÇOS RÁPIDOS C.B.O: 519110 Filial: 1 Salário: 1.412,00

8786 DIAS AFAST.P/ACID.TRABALHO	30,00	1.412,00 P	8808 DESCONTO DIAS AFASTADOS ACID T	30,00	1.412,00 D
990 ESTOURO DO MES	0,00	315,64 P	991 ESTOURO MES ANTERIOR	315,64	315,64 D

ND: 2 Proventos: 1.727,64 Descontos: 1.727,64 Informativa: 112,96 Informativa Dedutora: 0 Líquido: 0,00  
NF: 2 Base INSS: 0,00 Excedente INSS: 0,00 Base FGTS: 1.412,00 Valor FGTS: 112,96 Base IRRF: 0,00  
afast. mesmo acid. trabalho: 07/09/2023 a 04/03/2024

Empr.: 375 MIGUEL GOMES DA SILVA Situação: Trabalhando CPF: 121.275.684-35 Adm: 01/02/2024  
Vínculo: Celetista CC: 1 Depto: 1 Horas Mês: 220,00  
Cargo: 42 MOTORISTA DE CAMINHÃO C.B.O: 782510 Filial: 1 Salário: 1.999,00

8781 DIAS NORMAIS	30,00	1.999,00 P	998 I.N.S.S.	7,94	158,73 D
-------------------	-------	------------	--------------	------	----------

ND: 1 Proventos: 1.999,00 Descontos: 158,73 Informativa: 159,92 Informativa Dedutora: 0 Líquido: 1.840,27  
NF: 1 Base INSS: 1.999,00 Excedente INSS: 0,00 Base FGTS: 1.999,00 Valor FGTS: 159,92 Base IRRF: 1.434,20

Empr.: 63 MIRELA EVELINE DA SILVA ROCHA Situação: Trabalhando CPF: 049.627.354-03 Adm: 18/01/2021  
Vínculo: Celetista CC: 2 Depto: 4 Horas Mês: 220,00  
Cargo: 7 AUXILIAR DE ESCRITÓRIO C.B.O: 411005 Filial: 1 Salário: 2.500,00

8781 DIAS NORMAIS	30,00	2.500,00 P	998 I.N.S.S.	8,15	203,82 D
-------------------	-------	------------	--------------	------	----------

ND: 1 Proventos: 2.500,00 Descontos: 203,82 Informativa: 200,00 Informativa Dedutora: 0 Líquido: 2.296,18  
NF: 0 Base INSS: 2.500,00 Excedente INSS: 0,00 Base FGTS: 2.500,00 Valor FGTS: 200,00 Base IRRF: 2.106,59

Empresa: 2005 - CASTRO E ROCHA LTDA  
CNPJ: 32.185.141/0001-12  
Cálculo: Folha Mensal  
Competência: 02/2024

Página: 32/45  
Emissão: 15/03/2024  
Horas: 05:03:30

EXTRATO MENSAL

Empr.: 329 MOISES LUIZ PAULA SABINO Situação: Trabalhando CPF: 097.211.156-57 Adm: 12/12/2023  
Vínculo: Celetista CC: 1 Depto: 5 Horas Mês: 220,00  
Cargo: 31 AUXILIAR DE PEDREIRO C.B.O: 717020 Filial: 1 Salário: 1.412,00

8781 DIAS NORMAIS 30,00 1.412,00 P 998 I.N.S.S. 7,50 105,90 D

ND: 0 Proventos: 1.412,00 Descontos: 105,90 Informativa: 112,96 Informativa Dedutora: 0 Líquido: 1.306,10  
NF: 0 Base INSS: 1.412,00 Excedente INSS: 0,00 Base FGTS: 1.412,00 Valor FGTS: 112,96 Base IRRF: 847,20

Empr.: 275 MOISES TORQUATO DA SILVA Situação: Trabalhando CPF: 712.910.084-20 Adm: 02/10/2023  
Vínculo: Celetista prazo determinado CC: 3 Depto: 2 Horas Mês: 220,00  
Cargo: 1 ELETRICISTA C.B.O: 951105 Filial: 1 Salário: 2.054,80

8781 DIAS NORMAIS 5,00 342,47 P 8801 DESCONTO DIAS AFASTADOS 10,00 684,93 D  
8785 DIAS AFAST. INSS (P/DOENCA) 10,00 684,93 P 998 I.N.S.S. 7,50 33,39 D  
9522 DIAS AFAST. P/DOENCA IGUAL/INF. 15,00 1.027,40 P  
214 PERICULOSIDADE 30% 30,00 102,74 P

1 Proventos: 2.157,54 Descontos: 718,32 Informativa: 117,80 Informativa Dedutora: 0 Líquido: 1.439,22  
NF: 0 Base INSS: 445,21 Excedente INSS: 0,00 Base FGTS: 1.472,61 Valor FGTS: 117,80 Base IRRF: 907,81  
Doença período superior a 15 dias: 06/02/2024 a 06/03/2024

Empr.: 121 MONARLEY MARCOS BARBOSA BEZERRA Situação: Trabalhando CPF: 701.009.824-76 Adm: 27/09/2022  
Vínculo: Celetista CC: 1 Depto: 1 Horas Mês: 220,00  
Cargo: 31 AUXILIAR DE PEDREIRO C.B.O: 717020 Filial: 1 Salário: 1.412,00

8781 DIAS NORMAIS 30,00 1.412,00 P 998 I.N.S.S. 7,50 105,90 D

ND: 0 Proventos: 1.412,00 Descontos: 105,90 Informativa: 112,96 Informativa Dedutora: 0 Líquido: 1.306,10  
NF: 0 Base INSS: 1.412,00 Excedente INSS: 0,00 Base FGTS: 1.412,00 Valor FGTS: 112,96 Base IRRF: 1.306,10

Empr.: 280 MOISES CLEYVISON CIRINO DOS SANTOS Situação: Trabalhando CPF: 061.726.614-00 Adm: 02/10/2023  
Vínculo: Celetista prazo determinado CC: 3 Depto: 2 Horas Mês: 220,00  
Cargo: 15 AUX. DE ELETRICISTA C.B.O: 715615 Filial: 1 Salário: 1.546,60

8781 DIAS NORMAIS 30,00 1.546,60 P 998 I.N.S.S. 7,88 149,05 D  
250 REFLEXO EXTRAS DSR 0,00 42,18 P  
854 REFLEXO ADIC. NOTURNO DSR 0,00 5,40 P  
150 HORAS EXTRAS 50% 13,00 137,09 P  
200 HORAS EXTRAS 100% 9,00 126,54 P  
215 ADICIONAL NOTURNO 20% 24,00 33,74 P

ND: 2 Proventos: 1.891,55 Descontos: 149,05 Informativa: 151,32 Informativa Dedutora: 0 Líquido: 1.742,50  
NF: 2 Base INSS: 1.891,55 Excedente INSS: 0,00 Base FGTS: 1.891,55 Valor FGTS: 151,32 Base IRRF: 1.326,75

Empr.: 364 NATAN PLACIDO DA COSTA Situação: Trabalhando CPF: 059.094.184-40 Adm: 19/01/2024  
Vínculo: Celetista CC: 1 Depto: 2 Horas Mês: 220,00  
Cargo: 36 PEDREIRO C.B.O: 715210 Filial: 1 Salário: 2.054,80

8781 DIAS NORMAIS 30,00 2.054,80 P 998 I.N.S.S. 7,97 163,75 D

ND: 0 Proventos: 2.054,80 Descontos: 163,75 Informativa: 164,38 Informativa Dedutora: 0 Líquido: 1.891,05  
NF: 0 Base INSS: 2.054,80 Excedente INSS: 0,00 Base FGTS: 2.054,80 Valor FGTS: 164,38 Base IRRF: 1.490,00

**Empresa:** 2005 - CASTRO E ROCHA LTDA  
**CNPJ:** 32.185.141/0001-12  
**Cálculo:** Folha Mensal  
**Competência:** 02/2024

**Página:** 33/45  
**Emissão:** 15/03/2024  
**Horas:** 05:03:30

**EXTRATO MENSAL**

Empr.: 74 NELCIANE MARIA LUIZA RIBEIRO Situação: Trabalhando CPF: 081.721.974-97 Adm: 18/01/2021  
Vínculo: Celetista CC: 1 Depto: 1 Horas Mês: 220,00  
Cargo: 28 GESTOR(A) FINANCEIRO C.B.O: 142115 Filial: 1 Salário: 2.500,00

8781 DIAS NORMAIS 30,00 2.500,00 P 998 I.N.S.S. 8,15 203,82 D  
216 DESCONTOS AUTORIZADOS 620,00 620,00 D

ND: 0 Proventos: 2.500,00 Descontos: 823,82 Informativa: 200,00 Informativa Dedutora: 0 Líquido: 1.676,18  
NF: 0 Base INSS: 2.500,00 Excedente INSS: 0,00 Base FGTS: 2.500,00 Valor FGTS: 200,00 Base IRRF: 2.296,18

Empr.: 249 NELSON DE CAMPOS Situação: Trabalhando CPF: 350.678.372-68 Adm: 05/06/2023  
Vínculo: Celetista CC: 1 Depto: 1 Horas Mês: 220,00  
Cargo: 42 MOTORISTA DE CAMINHÃO C.B.O: 782510 Filial: 1 Salário: 2.151,60

8781 DIAS NORMAIS 30,00 2.151,60 P 998 I.N.S.S. 8,02 172,46 D  
231 CONTRIBUICAO SINDICAL 1,50 32,27 D

ND: 0 Proventos: 2.151,60 Descontos: 204,73 Informativa: 172,12 Informativa Dedutora: 0 Líquido: 1.946,87  
NF: 0 Base INSS: 2.151,60 Excedente INSS: 0,00 Base FGTS: 2.151,60 Valor FGTS: 172,12 Base IRRF: 1.586,80

Empr.: 79 PAOLO SIDNEY WALLACÉ ANTONELLY TOSC Situação: Trabalhando CPF: 072.213.034-10 Adm: 08/02/2021  
Vínculo: Celetista CC: 1 Depto: 1 Horas Mês: 220,00  
Cargo: 23 CONTRAMESTRE C.B.O: 860110 Filial: 1 Salário: 1.744,15

8781 DIAS NORMAIS 30,00 1.744,15 P 998 I.N.S.S. 7,79 135,79 D  
216 DESCONTOS AUTORIZADOS 370,40 370,40 D

ND: 0 Proventos: 1.744,15 Descontos: 506,19 Informativa: 139,53 Informativa Dedutora: 0 Líquido: 1.237,96  
NF: 0 Base INSS: 1.744,15 Excedente INSS: 0,00 Base FGTS: 1.744,15 Valor FGTS: 139,53 Base IRRF: 1.608,36

Empr.: 302 PEDRO ALONSO BRUNO DA SILVA Situação: Trabalhando CPF: 026.890.694-74 Adm: 02/10/2023  
Vínculo: Celetista prazo determinado CC: 3 Depto: 2 Horas Mês: 220,00  
Cargo: 42 MOTORISTA DE CAMINHÃO C.B.O: 782510 Filial: 1 Salário: 1.999,00

8781 DIAS NORMAIS 30,00 1.999,00 P 998 I.N.S.S. 8,06 182,35 D  
250 REFLEXO EXTRAS DSR 0,00 36,20 P  
150 HORAS EXTRAS 50% 16,60 226,25 P

ND: 0 Proventos: 2.261,45 Descontos: 182,35 Informativa: 180,91 Informativa Dedutora: 0 Líquido: 2.079,10  
NF: 0 Base INSS: 2.261,45 Excedente INSS: 0,00 Base FGTS: 2.261,45 Valor FGTS: 180,91 Base IRRF: 1.696,65

Empr.: 281 PEDRO HENRIQUE CASSIMIRO SANTIAGO Situação: Trabalhando CPF: 138.731.424-65 Adm: 02/10/2023  
Vínculo: Celetista prazo determinado CC: 3 Depto: 2 Horas Mês: 220,00  
Cargo: 15 AUX. DE ELETRICISTA C.B.O: 715615 Filial: 1 Salário: 1.546,60

8781 DIAS NORMAIS 30,00 1.546,60 P 998 I.N.S.S. 8,06 181,08 D  
250 REFLEXO EXTRAS DSR 0,00 96,65 P  
150 HORAS EXTRAS 50% 46,62 491,61 P  
200 HORAS EXTRAS 100% 8,00 112,48 P

ND: 0 Proventos: 2.247,34 Descontos: 181,08 Informativa: 179,78 Informativa Dedutora: 0 Líquido: 2.066,26  
NF: 0 Base INSS: 2.247,34 Excedente INSS: 0,00 Base FGTS: 2.247,34 Valor FGTS: 179,78 Base IRRF: 1.682,54

**Empresa:** 2005 - CASTRO E ROCHA LTDA  
**CNPJ:** 32.185.141/0001-12  
**Cálculo:** Folha Mensal  
**Competência:** 02/2024

**Página:** 34/45  
**Emissão:** 15/03/2024  
**Horas:** 05:03:30

**EXTRATO MENSAL**

Empr.: 255 PEDRO HENRIQUE GOMES RAMOS ALVAREZ Situação: Trabalhando CPF: 148.969.117-09 Adm: 05/06/2023  
Vínculo: Celetista CC: 1 Depto: 1 Horas Mês: 220,00  
Cargo: 14 AJUDANTE OPERACIONAL C.B.O: 715615 Filial: 1 Salário: 1.412,00

8781 DIAS NORMAIS 30,00 1.412,00 P 998 I.N.S.S. 7,50 105,90 D  
216 DESCONTOS AUTORIZADOS 98,75 98,75 D

ND: 0 Proventos: 1.412,00 Descontos: 204,65 Informativa: 112,96 Informativa Dedutora: 0 Líquido: 1.207,35  
NF: 0 Base INSS: 1.412,00 Excedente INSS: 0,00 Base FGTS: 1.412,00 Valor FGTS: 112,96 Base IRRF: 847,20

Empr.: 265 RAFAEL BRITO DA ROCHA Situação: Trabalhando CPF: 087.593.984-85 Adm: 01/08/2023  
Vínculo: Celetista prazo determinado CC: 1 Depto: 1 Horas Mês: 220,00  
Cargo: 47 AUXILIAR ADMINISTRATIVO C.B.O: 411010 Filial: 1 Salário: 1.412,00

8781 DIAS NORMAIS 30,00 1.412,00 P 998 I.N.S.S. 7,50 105,90 D

ND: 0 Proventos: 1.412,00 Descontos: 105,90 Informativa: 112,96 Informativa Dedutora: 0 Líquido: 1.306,10  
0 Base INSS: 1.412,00 Excedente INSS: 0,00 Base FGTS: 1.412,00 Valor FGTS: 112,96 Base IRRF: 847,20

Empr.: 319 RAFAEL FRANCISCO DO AMARAL Situação: Trabalhando CPF: 093.189.654-19 Adm: 23/11/2023  
Vínculo: Celetista CC: 1 Depto: 2 Horas Mês: 220,00  
Cargo: 2 AUX. DE ELETRICISTA C.B.O: 715615 Filial: 1 Salário: 1.546,60

8781 DIAS NORMAIS 30,00 1.546,60 P 998 I.N.S.S. 7,63 118,01 D  
995 SALARIO FAMILIA 2,00 124,08 P

ND: 1 Proventos: 1.670,68 Descontos: 118,01 Informativa: 123,72 Informativa Dedutora: 0 Líquido: 1.552,67  
NF: 2 Base INSS: 1.546,60 Excedente INSS: 0,00 Base FGTS: 1.546,60 Valor FGTS: 123,72 Base IRRF: 981,80

Empr.: 298 RAFAEL JOSE DA SILVA Situação: Trabalhando CPF: 105.103.834-08 Adm: 02/10/2023  
Vínculo: Celetista prazo determinado CC: 3 Depto: 2 Horas Mês: 220,00  
Cargo: 42 MOTORISTA DE CAMINHÃO C.B.O: 782510 Filial: 1 Salário: 1.999,00

8781 DIAS NORMAIS 30,00 1.999,00 P 998 I.N.S.S. 8,78 275,69 D  
250 REFLEXO EXTRAS DSR 0,00 154,25 P 999 IMPOSTO DE RENDA 7,50 23,75 D  
854 REFLEXO ADIC. NOTURNO DSR 0,00 3,21 P  
150 HORAS EXTRAS 50% 46,60 635,14 P  
200 HORAS EXTRAS 100% 18,10 328,93 P  
215 ADICIONAL NOTURNO 20% 11,05 20,08 P

ND: 0 Proventos: 3.140,61 Descontos: 299,44 Informativa: 251,24 Informativa Dedutora: 0 Líquido: 2.841,17  
NF: 0 Base INSS: 3.140,61 Excedente INSS: 0,00 Base FGTS: 3.140,61 Valor FGTS: 251,24 Base IRRF: 2.575,81

Empr.: 135 RAIMUNDO AZEVEDO DOS SANTOS Situação: Trabalhando CPF: 785.290.504-87 Adm: 17/10/2022  
Vínculo: Celetista CC: 1 Depto: 1 Horas Mês: 220,00  
Cargo: 14 AJUDANTE OPERACIONAL C.B.O: 715615 Filial: 1 Salário: 1.412,00

8781 DIAS NORMAIS 30,00 1.412,00 P 998 I.N.S.S. 7,50 105,90 D  
995 SALARIO FAMILIA 1,00 62,04 P

ND: 2 Proventos: 1.474,04 Descontos: 105,90 Informativa: 112,96 Informativa Dedutora: 0 Líquido: 1.368,14  
NF: 1 Base INSS: 1.412,00 Excedente INSS: 0,00 Base FGTS: 1.412,00 Valor FGTS: 112,96 Base IRRF: 926,92

Empresa: 2005 - CASTRO E ROCHA LTDA  
CNPJ: 32.185.141/0001-12  
Cálculo: Folha Mensal  
Competência: 02/2024

Página: 35/45  
Emissão: 15/03/2024  
Horas: 05:03:30

### EXTRATO MENSAL

Empr.: 239 REGINALDO DE SIQUEIRA GALVÃO Situação: Trabalhando CPF: 081.803.134-41 Adm: 01/06/2023  
Vínculo: Celetista prazo determinado CC: 1 Depto: 1 Horas Mês: 220,00  
Cargo: 13 ELETROTÉCNICO C.B.O.: 313105 Filial: 1 Salário: 3.000,00

8781 DIAS NORMAIS 30,00 3.000,00 P 998 I.N.S.S. 8,63 258,81 D  
216 DESCONTOS AUTORIZADOS 77,50 77,50 D

ND: 2 Proventos: 3.000,00 Descontos: 336,31 Informativa: 240,00 Informativa Dedutora: 0 Líquido: 2.663,69  
NF: 2 Base INSS: 3.000,00 Excedente INSS: 0,00 Base FGTS: 3.000,00 Valor FGTS: 240,00 Base IRRF: 2.362,01

Empr.: 66 REGINALDO XAVIER NERES Situação: Trabalhando CPF: 778.991.994-68 Adm: 08/07/2021  
Vínculo: Celetista CC: 1 Depto: 1 Horas Mês: 220,00  
Cargo: 9 ALMOXARIFE C.B.O.: 414105 Filial: 1 Salário: 1.500,00

8781 DIAS NORMAIS 30,00 1.500,00 P 998 I.N.S.S. 7,59 113,82 D  
216 DESCONTOS AUTORIZADOS 100,00 100,00 D

0 Proventos: 1.500,00 Descontos: 213,82 Informativa: 120,00 Informativa Dedutora: 0 Líquido: 1.286,18  
0 Base INSS: 1.500,00 Excedente INSS: 0,00 Base FGTS: 1.500,00 Valor FGTS: 120,00 Base IRRF: 1.386,18

Empr.: 283 REGIVALDO VIEIRA GALVÃO Situação: Trabalhando CPF: 390.487.304-06 Adm: 02/10/2023  
Vínculo: Celetista prazo determinado CC: 3 Depto: 2 Horas Mês: 220,00  
Cargo: 15 AUX. DE ELETRICISTA C.B.O.: 715615 Filial: 1 Salário: 1.546,60

8781 DIAS NORMAIS 30,00 1.546,60 P 998 I.N.S.S. 7,86 145,53 D  
250 REFLEXO EXTRAS DSR 0,00 35,43 P  
854 REFLEXO ADIC. NOTURNO DSR 0,00 6,75 P  
150 HORAS EXTRAS 50% 9,00 94,91 P  
200 HORAS EXTRAS 100% 9,00 126,54 P  
215 ADICIONAL NOTURNO 20% 30,00 42,18 P

ND: 0 Proventos: 1.852,41 Descontos: 145,53 Informativa: 148,19 Informativa Dedutora: 0 Líquido: 1.706,88  
NF: 0 Base INSS: 1.852,41 Excedente INSS: 0,00 Base FGTS: 1.852,41 Valor FGTS: 148,19 Base IRRF: 1.287,61

Empr.: 316 RENATO GOMES Situação: Demitido CPF: 095.070.307-94 Adm: 20/11/2023  
Vínculo: Celetista prazo determinado CC: 1 Depto: 5 Horas Mês: 220,00  
Cargo: 1 ELETRICISTA C.B.O.: 951105 Filial: 1 Salário: 2.159,60

9180 SALDO DE SALARIO DIAS 9,00 647,88 P 51 LIQUIDO RESCISAO 0,00 1.867,02 D  
8550 13 SALARIO INTEGRAL RESCISAO 1,00 179,97 P 826 INSS SOBRE RESCISAO 7,50 63,16 D  
8553 VANTAGENS 13o RESCISAO 1,00 53,99 P 989 INSS 13 SAL.RESCISAO 7,50 17,54 D  
29 FERIAS PROPORCIONAIS 3,00 539,90 P 828 IRRF SOBRE RESCISAO 15,00 64,31 D  
817 VANTAGEM FER PROPORCIONAL 3,00 161,97 P  
8169 1/3 FERIAS PROPORCIONAIS RESCI: 33,33 233,96 P  
214 PERICULOSIDADE 30% 30,00 194,36 P

ND: 2 Proventos: 2.012,03 Descontos: 2.012,03 Informativa: 434,94 Informativa Dedutora: 0 Líquido: 0,00  
NF: 0 Base INSS: 1.076,20 Excedente INSS: 0,00 Base FGTS: 1.076,20 Valor FGTS: 434,94 Base IRRF: 511,40

DEMITIDO EM 09/02/2024 - MOTIVO 2-Demitido SEM justa causa

Empr.: 252 RENÊ BISPO QUERINO Situação: Trabalhando CPF: 086.289.837-40 Adm: 05/06/2023  
Vínculo: Celetista CC: 1 Depto: 1 Horas Mês: 220,00  
Cargo: 1 ELETRICISTA C.B.O.: 951105 Filial: 1 Salário: 2.159,60

8781 DIAS NORMAIS 30,00 2.159,60 P 998 I.N.S.S. 8,40 235,71 D  
214 PERICULOSIDADE 30% 30,00 647,88 P

ND: 0 Proventos: 2.807,48 Descontos: 235,71 Informativa: 224,59 Informativa Dedutora: 0 Líquido: 2.571,77  
NF: 0 Base INSS: 2.807,48 Excedente INSS: 0,00 Base FGTS: 2.807,48 Valor FGTS: 224,59 Base IRRF: 2.242,68

Empresa: 2005 - CASTRO E ROCHA LTDA  
CNPJ: 32.185.141/0001-12  
Cálculo: Folha Mensal  
Competência: 02/2024

Página: 36/45  
Emissão: 15/03/2024  
Horas: 05:03:30

### EXTRATO MENSAL

Empr.: 269 RIVALDO CRISTIAM GONCALVES MODESTO Situação: Trabalhando CPF: 026.639.404-37 Adm: 12/09/2023  
Vínculo: Celetista prazo determinado CC: 1 Depto: 1 Horas Mês: 220,00  
Cargo: 42 MOTORISTA DE CAMINHÃO C.B.O: 782510 Filial: 1 Salário: 1.999,00

8781 DIAS NORMAIS 30,00 1.999,00 P 998 I.N.S.S. 7,94 158,73 D

ND: 0 Proventos: 1.999,00 Descontos: 158,73 Informativa: 159,92 Informativa Dedutora: 0 Líquido: 1.840,27  
NF: 0 Base INSS: 1.999,00 Excedente INSS: 0,00 Base FGTS: 1.999,00 Valor FGTS: 159,92 Base IRRF: 1.434,20

Empr.: 250 ROBERTO DA SILVA OLIVEIRA Situação: Trabalhando CPF: 454.666.024-34 Adm: 07/06/2023  
Vínculo: Celetista CC: 1 Depto: 1 Horas Mês: 220,00  
Cargo: 1 ELETRICISTA C.B.O: 951105 Filial: 1 Salário: 2.054,80

8781 DIAS NORMAIS 30,00 2.054,80 P 998 I.N.S.S. 8,21 219,36 D  
214 PERICULOSIDADE 30% 30,00 616,44 P

ND: 2 Proventos: 2.671,24 Descontos: 219,36 Informativa: 213,69 Informativa Dedutora: 0 Líquido: 2.451,88  
0 Base INSS: 2.671,24 Excedente INSS: 0,00 Base FGTS: 2.671,24 Valor FGTS: 213,69 Base IRRF: 2.072,70

Empr.: 303 ROBSON CLEYTON JORGE DE LIMA Situação: Trabalhando CPF: 106.315.274-78 Adm: 02/10/2023  
Vínculo: Celetista prazo determinado CC: 3 Depto: 2 Horas Mês: 220,00  
Cargo: 42 MOTORISTA DE CAMINHÃO C.B.O: 782510 Filial: 1 Salário: 1.999,00

8781 DIAS NORMAIS 30,00 1.999,00 P 998 I.N.S.S. 9,07 313,74 D  
250 REFLEXO EXTRAS DSR 0,00 201,21 P 999 IMPOSTO DE RENDA 15,00 52,50 D  
150 HORAS EXTRAS 50% 81,60 1.112,17 P  
200 HORAS EXTRAS 100% 8,00 145,38 P

ND: 1 Proventos: 3.457,76 Descontos: 366,24 Informativa: 276,62 Informativa Dedutora: 0 Líquido: 3.091,52  
NF: 2 Base INSS: 3.457,76 Excedente INSS: 0,00 Base FGTS: 3.457,76 Valor FGTS: 276,62 Base IRRF: 2.892,96

Empr.: 376 RODRIGO BATISTA DE LIMA Situação: Trabalhando CPF: 059.034.074-39 Adm: 20/02/2024  
Vínculo: Celetista CC: 1 Depto: 2 Horas Mês: 220,00  
Cargo: 42 MOTORISTA DE CAMINHÃO C.B.O: 782510 Filial: 1 Salário: 1.999,00

8781 DIAS NORMAIS 11,00 732,97 P 998 I.N.S.S. 7,50 54,97 D

ND: 1 Proventos: 732,97 Descontos: 54,97 Informativa: 58,63 Informativa Dedutora: 0 Líquido: 678,00  
1 Base INSS: 732,97 Excedente INSS: 0,00 Base FGTS: 732,97 Valor FGTS: 58,63 Base IRRF: 168,17

Empr.: 190 ROGERIO SANTANA DE OLIVEIRA Situação: Trabalhando CPF: 502.327.464-00 Adm: 07/03/2023  
Vínculo: Celetista prazo determinado CC: 1 Depto: 1 Horas Mês: 220,00  
Cargo: 3 MOTORISTA C.B.O: 782305 Filial: 1 Salário: 1.999,00

8781 DIAS NORMAIS 30,00 1.999,00 P 998 I.N.S.S. 8,19 213,51 D  
250 REFLEXO EXTRAS DSR 0,00 83,96 P 999 IMPOSTO DE RENDA 7,50 10,12 D  
150 HORAS EXTRAS 50% 16,50 224,89 P 216 DESCONTOS AUTORIZADOS 98,70 98,70 D  
200 HORAS EXTRAS 100% 16,50 299,85 P

ND: 0 Proventos: 2.607,70 Descontos: 322,33 Informativa: 208,61 Informativa Dedutora: 0 Líquido: 2.285,37  
NF: 0 Base INSS: 2.607,70 Excedente INSS: 0,00 Base FGTS: 2.607,70 Valor FGTS: 208,61 Base IRRF: 2.394,19

Empr.: 367 ROMEIKA KAROLINE SOUZA DE ARAUJO Situação: Trabalhando CPF: 130.658.804-90 Adm: 01/02/2024  
Vínculo: Celetista CC: 2 Depto: 1 Horas Mês: 220,00  
Cargo: 47 AUXILIAR ADMINISTRATIVO C.B.O: 411010 Filial: 1 Salário: 1.412,00

8781 DIAS NORMAIS 30,00 2.000,00 P 998 I.N.S.S. 7,94 158,82 D

ND: 0 Proventos: 2.000,00 Descontos: 158,82 Informativa: 160,00 Informativa Dedutora: 0 Líquido: 1.841,18  
NF: 0 Base INSS: 2.000,00 Excedente INSS: 0,00 Base FGTS: 2.000,00 Valor FGTS: 160,00 Base IRRF: 1.435,20

CASTRO E ROCHA LTDA CNPJ: 32.185.141/0001-12		CC: OBRAS Mensalista		Folha Mensal Fevereiro de 2024	
Código	Nome do Funcionário	CBO	Departamento	Filial	
379	ADIMILSON TAVARES DA SILVA PEDREIRO	715210	2	1	
			Admissão:	01/02/2024	
Código	Descrição	Referência	Vencimentos	Descontos	
8781 998	DIAS NORMAIS I.N.S.S.	30,00 7,97	2.054,80	163,75	
			Total de Vencimentos	Total de Descontos	
			2.054,80	163,75	
			Valor Líquido →	1.891,05	
Salário Base	Sal. Contr. INSS	Base Calc. FGTS	FGTS do Mês	Base Calc. IRRF	Faixa IRRF
2.054,80	2.054,80	2.054,80	164,38	1.490,00	0,00

Declaro ter recebido a importância líquida discriminada neste recibo.

Assinatura do Funcionário

Data

CASTRO E ROCHA LTDA CNPJ: 32.185.141/0001-12		CC: OBRAS Mensalista		Folha Mensal Fevereiro de 2024	
Código	Nome do Funcionário	CBO	Departamento	Filial	
379	ADIMILSON TAVARES DA SILVA PEDREIRO	715210	2	1	
			Admissão:	01/02/2024	
Código	Descrição	Referência	Vencimentos	Descontos	
8781 998	DIAS NORMAIS I.N.S.S.	30,00 7,97	2.054,80	163,75	
			Total de Vencimentos	Total de Descontos	
			2.054,80	163,75	
			Valor Líquido →	1.891,05	
Salário Base	Sal. Contr. INSS	Base Calc. FGTS	FGTS do Mês	Base Calc. IRRF	Faixa IRRF
2.054,80	2.054,80	2.054,80	164,38	1.490,00	0,00

Declaro ter recebido a importância líquida discriminada neste recibo.

Assinatura do Funcionário

Data

CASTRO E ROCHA LTDA		CC: OBRAS		Folha Mensal	
CNPJ: 32.185.141/0001-12		Mensalista		Fevereiro de 2024	
Código	Nome do Funcionário	CBO	Departamento	Filia	
362	ADINOEL PEGO RAMIRES	782515	5	1	
OPERADOR DE MUNCK		Admissão:		19/01/2024	
Código	Descrição	Referência	Vencimentos	Descontos	
8781	DIAS NORMAIS	30,00	1.993,77		
854	REFLEXO ADIC. NOTURNO DSR	0,00	6,03		
214	PERICULOSIDADE 30%	30,00	598,13		
215	ADICIONAL NOTURNO 20%	16,00	37,70		
998	I.N.S.S.	8,20		216,02	
			Total de Vencimentos	Total de Descontos	
			2.635,63	216,02	
			Valor Líquido →	2.419,61	
Salário Base	Sal. Cont. INSS	Base Calc. FGTS	FGTS do Mês	Base Calc. IRRF	Faixa IRRF
1.993,77	2.635,63	2.635,63	210,85	2.070,83	0,00

Declaro ter recebido a importância líquida discriminada neste recibo.

Assinatura do Funcionário

Data

CASTRO E ROCHA LTDA		CC: OBRAS		Folha Mensal	
CNPJ: 32.185.141/0001-12		Mensalista		Fevereiro de 2024	
Código	Nome do Funcionário	CBO	Departamento	Filia	
362	ADINOEL PEGO RAMIRES	782515	5	1	
OPERADOR DE MUNCK		Admissão:		19/01/2024	
Código	Descrição	Referência	Vencimentos	Descontos	
8781	DIAS NORMAIS	30,00	1.993,77		
854	REFLEXO ADIC. NOTURNO DSR	0,00	6,03		
214	PERICULOSIDADE 30%	30,00	598,13		
215	ADICIONAL NOTURNO 20%	16,00	37,70		
998	I.N.S.S.	8,20		216,02	
			Total de Vencimentos	Total de Descontos	
			2.635,63	216,02	
			Valor Líquido →	2.419,61	
Salário Base	Sal. Cont. INSS	Base Calc. FGTS	FGTS do Mês	Base Calc. IRRF	Faixa IRRF
1.993,77	2.635,63	2.635,63	210,85	2.070,83	0,00

Declaro ter recebido a importância líquida discriminada neste recibo.

Assinatura do Funcionário

Data

CASTRO E ROCHA LTDA		CC: OBRAS		Folha Mensal	
CNPJ: 32.185.141/0001-12		Mensalista		Fevereiro de 2024	
Código	Nome do Funcionário	CBO	Departamento	Filial	
192	AFONSO FERREIRA VERAS	782515	1	1	
OPERADOR DE MUNCK			Admissão:	13/03/2023	
Código	Descrição	Referência	Vencimentos	Descontos	
8781	DIAS NORMAIS	30,00	1.985,90		
214	PERICULOSIDADE 30%	30,00	595,77		
998	I.N.S.S.	8,18		211,17	
			Total de Vencimentos	Total de Descontos	
			2.581,67	211,17	
			Valor Líquido →	2.370,50	
Salário Base	Sal. Contr. INSS	Base Calc. FGTS	FGTS do Mês	Base Calc. IRRF	Faixa IRRF
1.985,90	2.581,67	2.581,67	206,53	2.370,50	7,50

Declaro ter recebido a importância líquida discriminada neste recibo.

Assinatura do Funcionário

Data

CASTRO E ROCHA LTDA		CC: OBRAS		Folha Mensal	
CNPJ: 32.185.141/0001-12		Mensalista		Fevereiro de 2024	
Código	Nome do Funcionário	CBO	Departamento	Filial	
192	AFONSO FERREIRA VERAS	782515	1	1	
OPERADOR DE MUNCK			Admissão:	13/03/2023	
Código	Descrição	Referência	Vencimentos	Descontos	
8781	DIAS NORMAIS	30,00	1.985,90		
214	PERICULOSIDADE 30%	30,00	595,77		
998	I.N.S.S.	8,18		211,17	
			Total de Vencimentos	Total de Descontos	
			2.581,67	211,17	
			Valor Líquido →	2.370,50	
Salário Base	Sal. Contr. INSS	Base Calc. FGTS	FGTS do Mês	Base Calc. IRRF	Faixa IRRF
1.985,90	2.581,67	2.581,67	206,53	2.370,50	7,50

Declaro ter recebido a importância líquida discriminada neste recibo.

Assinatura do Funcionário

Data

CASTRO E ROCHA LTDA CNPJ: 32.185.141/0001-12		CC: OBRA-EMLURB Mensalista		Folha Mensal Fevereiro de 2024	
Código	Nome do Funcionário	CBO	Departamento	Filial	
286	AILSON RANIERE COSTA DAS NEVES MOTORISTA DE CAMINHÃO	782510	2	1	
			Admissão:	02/10/2023	
Código	Descrição	Referência	Vencimentos	Descontos	
8781	DIAS NORMAIS	30,00	1.999,00		
250	REFLEXO EXTRAS DSR	0,00	55,24		
150	HORAS EXTRAS 50%	12,00	163,55		
200	HORAS EXTRAS 100%	10,00	181,73		
998	I.N.S.S.	8,12		194,77	
			Total de Vencimentos	Total de Descontos	
			2.399,52	194,77	
			Valor Líquido →	2.204,75	
Salário Base	Sal. Contr. INSS	Base Calc. FGTS	FGTS do Mês	Base Calc. IRRF	Faixa IRRF
1.999,00	2.399,52	2.399,52	191,96	1.825,57	0,00

Declaro ter recebido a importância líquida discriminada neste recibo.

Assinatura do Funcionário

Data

CASTRO E ROCHA LTDA CNPJ: 32.185.141/0001-12		CC: OBRA-EMLURB Mensalista		Folha Mensal Fevereiro de 2024	
Código	Nome do Funcionário	CBO	Departamento	Filial	
286	AILSON RANIERE COSTA DAS NEVES MOTORISTA DE CAMINHÃO	782510	2	1	
			Admissão:	02/10/2023	
Código	Descrição	Referência	Vencimentos	Descontos	
8781	DIAS NORMAIS	30,00	1.999,00		
250	REFLEXO EXTRAS DSR	0,00	55,24		
150	HORAS EXTRAS 50%	12,00	163,55		
200	HORAS EXTRAS 100%	10,00	181,73		
998	I.N.S.S.	8,12		194,77	
			Total de Vencimentos	Total de Descontos	
			2.399,52	194,77	
			Valor Líquido →	2.204,75	
Salário Base	Sal. Contr. INSS	Base Calc. FGTS	FGTS do Mês	Base Calc. IRRF	Faixa IRRF
1.999,00	2.399,52	2.399,52	191,96	1.825,57	0,00

Declaro ter recebido a importância líquida discriminada neste recibo.

Assinatura do Funcionário

Data

**Empresa:** 2005 - CASTRO E ROCHA LTDA  
**CNPJ:** 32.185.141/0001-12  
**Cálculo:** Folha Mensal  
**Competência:** 02/2024

**Página:** 13/45  
**Emissão:** 15/03/2024  
**Horas:** 05:03:30

**EXTRATO MENSAL**

Empr.: 327 FARLEM FILIPE FERREIRA FREITAS Situação: Demitido CPF: 198.853.767-39 Adm: 13/12/2023  
Vínculo: Celetista CC: 1 Depto: 5 Horas Mês: 220,00  
Cargo: 31 AUXILIAR DE PEDREIRO C.B.O: 717020 Filial: 1 Salário: 1.412,00

9180 SALDO DE SALARIO DIAS	7,00	329,47 P	51 LIQUIDO RESCISAO	0,00	727,38 D
8550 13 SALARIO INTEGRAL RESCISAO	1,00	117,67 P	826 INSS SOBRE RESCISAO	7,50	24,71 D
29 FERIAS PROPORCIONAIS	2,00	235,33 P	989 INSS 13 SAL.RESCISAO	7,50	8,82 D
8169 1/3 FERIAS PROPORCIONAIS RESCI	33,33	78,44 P			

ND: 0 Proventos: 760,91 Descontos: 760,91 Informativa: 35,76 Informativa Dedutora: 0 Líquido: 0,00  
NF: 0 Base INSS: 447,14 Excedente INSS: 0,00 Base FGTS: 447,14 Valor FGTS: 35,76 Base IRRF: -117,66  
DEMITIDO EM 07/02/2024 - MOTIVO 4-Pedido de demissão SEM justa causa

Empr.: 84 FELIPE GONCALVES DE CASTRO Situação: Trabalhando CPF: 082.426.444-46 Adm: 01/06/2021  
Vínculo: Celetista CC: 1 Depto: 1 Horas Mês: 220,00  
Cargo: 24 DIRETOR COMERCIAL C.B.O: 123305 Filial: 1 Salário: 2.200,00

8781 DIAS NORMAIS	30,00	2.200,00 P	998 I.N.S.S.	8,04	176,82 D
-------------------	-------	------------	--------------	------	----------

ND: 0 Proventos: 2.200,00 Descontos: 176,82 Informativa: 176,00 Informativa Dedutora: 0 Líquido: 2.023,18  
NF: 0 Base INSS: 2.200,00 Excedente INSS: 0,00 Base FGTS: 2.200,00 Valor FGTS: 176,00 Base IRRF: 2.023,18

Empr.: 336 FLÁVIO ANTONIO GOMES RODRIGUES Situação: Trabalhando CPF: 038.059.704-71 Adm: 27/12/2023  
Vínculo: Celetista prazo determinado CC: 1 Depto: 2 Horas Mês: 220,00  
Cargo: 42 MOTORISTA DE CAMINHÃO C.B.O: 782510 Filial: 1 Salário: 1.999,00

8781 DIAS NORMAIS	30,00	1.999,00 P	998 I.N.S.S.	8,17	207,26 D
250 REFLEXO EXTRAS DSR	0,00	70,32 P			
854 REFLEXO ADIC. NOTURNO DSR	0,00	4,07 P			
150 HORAS EXTRAS 50%	19,18	261,41 P			
200 HORAS EXTRAS 100%	9,80	178,09 P			
215 ADICIONAL NOTURNO 20%	14,00	25,44 P			

ND: 0 Proventos: 2.538,33 Descontos: 207,26 Informativa: 203,06 Informativa Dedutora: 0 Líquido: 2.331,07  
NF: 0 Base INSS: 2.538,33 Excedente INSS: 0,00 Base FGTS: 2.538,33 Valor FGTS: 203,06 Base IRRF: 1.973,53

Empr.: 214 FLAVIO LYRIO Situação: Trabalhando CPF: 072.512.337-03 Adm: 16/05/2023  
Vínculo: Celetista prazo determinado CC: 1 Depto: 1 Horas Mês: 220,00  
Cargo: 42 MOTORISTA DE CAMINHÃO C.B.O: 782510 Filial: 1 Salário: 2.151,60

8781 DIAS NORMAIS	30,00	2.151,60 P	998 I.N.S.S.	8,11	193,70 D
854 REFLEXO ADIC. NOTURNO DSR	0,00	32,55 P			
215 ADICIONAL NOTURNO 20%	104,00	203,42 P			

ND: 1 Proventos: 2.387,57 Descontos: 193,70 Informativa: 191,00 Informativa Dedutora: 0 Líquido: 2.193,87  
NF: 1 Base INSS: 2.387,57 Excedente INSS: 0,00 Base FGTS: 2.387,57 Valor FGTS: 191,00 Base IRRF: 2.004,28

Empr.: 87 FRANCISCO CANINDE DA ROCHA NETO Situação: Trabalhando CPF: 124.709.094-90 Adm: 04/10/2021  
Vínculo: Celetista CC: 1 Depto: 1 Horas Mês: 220,00  
Cargo: 29 GESTOR OPERACIONAL C.B.O: 141605 Filial: 1 Salário: 2.000,00

8781 DIAS NORMAIS	30,00	2.000,00 P	998 I.N.S.S.	7,94	158,82 D
-------------------	-------	------------	--------------	------	----------

ND: 0 Proventos: 2.000,00 Descontos: 158,82 Informativa: 160,00 Informativa Dedutora: 0 Líquido: 1.841,18  
NF: 0 Base INSS: 2.000,00 Excedente INSS: 0,00 Base FGTS: 2.000,00 Valor FGTS: 160,00 Base IRRF: 1.841,18

**Empresa:** 2005 - CASTRO E ROCHA LTDA  
**CNPJ:** 32.185.141/0001-12  
**Cálculo:** Folha Mensal  
**Competência:** 02/2024

**Página:** 14/45  
**Emissão:** 15/03/2024  
**Horas:** 05:03:30

**EXTRATO MENSAL**

**Empr.:** 41 FRANCISCO CANINDE MANDU DA SILVA **Situação:** Trabalhando **CPF:** 011.803.704-81 **Adm:** 18/06/2020  
**Vínculo:** Celetista **CC:** 1 **Depto:** 1 **Horas Mês:** 220,00  
**Cargo:** 6 SOLDADOR **C.B.O:** 724325 **Filial:** 1 **Salário:** 1.668,17

8781 DIAS NORMAIS 30,00 1.668,17 P 998 I.N.S.S. 8,02 173,99 D  
 214 PERICULOSIDADE 30% 30,00 500,45 P

**ND:** 0 Proventos: 2.168,62 **Descontos:** 173,99 **Informativa:** 173,48 **Informativa Dedutora:** 0 **Líquido:** 1.994,63  
**NF:** 0 Base INSS: 2.168,62 **Excedente INSS:** 0,00 **Base FGTS:** 2.168,62 **Valor FGTS:** 173,48 **Base IRRF:** 1.994,63

**Empr.:** 189 FRANCISCO CANINDE VITAL **Situação:** Trabalhando **CPF:** 874.828.194-87 **Adm:** 01/03/2023  
**Vínculo:** Celetista prazo determinado **CC:** 1 **Depto:** 1 **Horas Mês:** 220,00  
**Cargo:** 36 PEDREIRO **C.B.O:** 715210 **Filial:** 1 **Salário:** 1.668,17

8781 DIAS NORMAIS 30,00 1.668,17 P 998 I.N.S.S. 7,73 128,95 D  
 995 SALARIO FAMILIA 2,00 124,08 P

**2** Proventos: 1.792,25 **Descontos:** 128,95 **Informativa:** 133,45 **Informativa Dedutora:** 0 **Líquido:** 1.663,30  
**2** Base INSS: 1.668,17 **Excedente INSS:** 0,00 **Base FGTS:** 1.668,17 **Valor FGTS:** 133,45 **Base IRRF:** 1.160,04

**Empr.:** 196 FRANCISCO COSTA E SOUZA FILHO **Situação:** Trabalhando **CPF:** 021.133.703-01 **Adm:** 20/03/2023  
**Vínculo:** Celetista prazo determinado **CC:** 1 **Depto:** 1 **Horas Mês:** 220,00  
**Cargo:** 25 OPERADOR DE MUNK **C.B.O:** 782515 **Filial:** 1 **Salário:** 1.985,90

8781 DIAS NORMAIS 30,00 1.985,90 P 998 I.N.S.S. 8,18 211,17 D  
 214 PERICULOSIDADE 30% 30,00 595,77 P

**ND:** 0 Proventos: 2.581,67 **Descontos:** 211,17 **Informativa:** 0 **Informativa Dedutora:** 2581,67 **Líquido:** 2.370,50  
**NF:** 0 Base INSS: 2.581,67 **Excedente INSS:** 0,00 **Base FGTS:** 0,00 **Valor FGTS:** 0,00 **Base IRRF:** 2.370,50

**Empr.:** 219 FRANCISCO DA COSTA ARAÚJO **Situação:** Trabalhando **CPF:** 892.661.703-30 **Adm:** 10/05/2023  
**Vínculo:** Celetista prazo determinado **CC:** 1 **Depto:** 1 **Horas Mês:** 220,00  
**Cargo:** 1 ELETRICISTA **C.B.O:** 951105 **Filial:** 1 **Salário:** 1.886,18

8781 DIAS NORMAIS 30,00 1.886,18 P 998 I.N.S.S. 8,50 245,73 D  
 250 REFLEXO EXTRAS DSR 0,00 54,84 P 999 IMPOSTO DE RENDA 7,50 28,95 D  
 854 REFLEXO ADIC. NOTURNO DSR 0,00 5,71 P  
 150 HORAS EXTRAS 50% 20,50 342,73 P  
 214 PERICULOSIDADE 30% 30,00 565,85 P  
 215 ADICIONAL NOTURNO 20% 16,00 35,67 P

**ND:** 0 Proventos: 2.890,98 **Descontos:** 274,68 **Informativa:** 231,27 **Informativa Dedutora:** 0 **Líquido:** 2.616,30  
**NF:** 0 Base INSS: 2.890,98 **Excedente INSS:** 0,00 **Base FGTS:** 2.890,98 **Valor FGTS:** 231,27 **Base IRRF:** 2.645,25

**Empr.:** 204 FRANCISCO DAS CHAGAS AIRES LIMA **Situação:** Trabalhando **CPF:** 028.013.203-40 **Adm:** 29/03/2023  
**Vínculo:** Celetista prazo determinado **CC:** 1 **Depto:** 1 **Horas Mês:** 220,00  
**Cargo:** 14 AJUDANTE OPERACIONAL **C.B.O:** 715615 **Filial:** 1 **Salário:** 1.412,00

8781 DIAS NORMAIS 30,00 1.412,00 P 998 I.N.S.S. 7,50 105,90 D  
 227 PENSÃO ALIMENTÍCIA 20,00 261,22 D

**ND:** 0 Proventos: 1.412,00 **Descontos:** 367,12 **Informativa:** 112,96 **Informativa Dedutora:** 0 **Líquido:** 1.044,88  
**NF:** 0 Base INSS: 1.412,00 **Excedente INSS:** 0,00 **Base FGTS:** 1.412,00 **Valor FGTS:** 112,96 **Base IRRF:** 1.306,10

**Empresa:** 2005 - CASTRO E ROCHA LTDA  
**CNPJ:** 32.185.141/0001-12  
**Cálculo:** Folha Mensal  
**Competência:** 02/2024

**Página:** 15/45  
**Emissão:** 15/03/2024  
**Horas:** 05:03:30

**EXTRATO MENSAL**

Empr.: 271 FRANCISCO MENEZES SALES Situação: Trabalhando CPF: 065.787.933-99 Adm: 19/09/2023  
Vínculo: Celetista prazo determinado CC: 1 Depto: 1 Horas Mês: 220,00  
Cargo: 1 ELETRICISTA C.B.O: 951105 Filial: 1 Salário: 1.886,18

8781 DIAS NORMAIS 30,00 1.886,18 P 998 I.N.S.S. 8,14 199,50 D  
214 PERICULOSIDADE 30% 30,00 565,85 P

ND: 0 Proventos: 2.452,03 Descontos: 199,50 Informativa: 196,16 Informativa Dedutora: 0 Líquido: 2.252,53  
NF: 0 Base INSS: 2.452,03 Excedente INSS: 0,00 Base FGTS: 2.452,03 Valor FGTS: 196,16 Base IRRF: 1.887,23

Empr.: 236 GABRIEL PEREIRA DA SILVA SOUZA Situação: Trabalhando CPF: 056.811.025-05 Adm: 29/05/2023  
Vínculo: Celetista prazo determinado CC: 1 Depto: 1 Horas Mês: 220,00  
Cargo: 14 AJUDANTE OPERACIONAL C.B.O: 715615 Filial: 1 Salário: 1.412,00

8781 DIAS NORMAIS 30,00 1.412,00 P 8794 DIAS FALTAS DSR 1,00 47,07 D  
998 I.N.S.S. 7,50 74,13 D  
231 CONTRIBUICAO SINDICAL 1,50 21,18 D  
216 DESCONTOS AUTORIZADOS 98,75 98,75 D  
8792 DIAS FALTAS 8,00 376,53 D

ND: 0 Proventos: 1.412,00 Descontos: 617,66 Informativa: 79,07 Informativa Dedutora: 0 Líquido: 794,34  
NF: 0 Base INSS: 988,40 Excedente INSS: 0,00 Base FGTS: 988,40 Valor FGTS: 79,07 Base IRRF: 914,27

Empr.: 209 GABRIEL SAMPAIO TRINDADE DE SOUSA Situação: Trabalhando CPF: 134.182.157-93 Adm: 12/05/2023  
Vínculo: Celetista prazo determinado CC: 1 Depto: 1 Horas Mês: 220,00  
Cargo: 1 ELETRICISTA C.B.O: 951105 Filial: 1 Salário: 2.159,60

8781 DIAS NORMAIS 30,00 2.159,60 P 998 I.N.S.S. 8,75 272,66 D  
854 REFLEXO ADIC. NOTURNO DSR 0,00 42,47 P 999 IMPOSTO DE RENDA 15,00 44,97 D  
214 PERICULOSIDADE 30% 30,00 647,88 P  
215 ADICIONAL NOTURNO 20% 104,00 265,43 P

ND: 0 Proventos: 3.115,38 Descontos: 317,63 Informativa: 249,23 Informativa Dedutora: 0 Líquido: 2.797,75  
NF: 0 Base INSS: 3.115,38 Excedente INSS: 0,00 Base FGTS: 3.115,38 Valor FGTS: 249,23 Base IRRF: 2.842,72

Empr.: 64 GEISA VANDERLEI DA CUNHA SILVA Situação: Trabalhando CPF: 052.240.994-63 Adm: 18/01/2021  
Vínculo: Celetista CC: 2 Depto: 4 Horas Mês: 220,00  
Cargo: 7 AUXILIAR DE ESCRITÓRIO C.B.O: 411005 Filial: 1 Salário: 1.940,00

8781 DIAS NORMAIS 30,00 1.940,00 P 998 I.N.S.S. 7,91 153,42 D

ND: 2 Proventos: 1.940,00 Descontos: 153,42 Informativa: 155,20 Informativa Dedutora: 0 Líquido: 1.786,58  
NF: 0 Base INSS: 1.940,00 Excedente INSS: 0,00 Base FGTS: 1.940,00 Valor FGTS: 155,20 Base IRRF: 1.407,40

Empr.: 210 GENILSON CARPINA Situação: Trabalhando CPF: 077.860.017-35 Adm: 12/05/2023  
Vínculo: Celetista prazo determinado CC: 1 Depto: 1 Horas Mês: 220,00  
Cargo: 1 ELETRICISTA C.B.O: 951105 Filial: 1 Salário: 2.159,60

8781 DIAS NORMAIS 30,00 2.159,60 P 998 I.N.S.S. 8,75 272,66 D  
854 REFLEXO ADIC. NOTURNO DSR 0,00 42,47 P 999 IMPOSTO DE RENDA 15,00 44,97 D  
214 PERICULOSIDADE 30% 30,00 647,88 P  
215 ADICIONAL NOTURNO 20% 104,00 265,43 P

ND: 0 Proventos: 3.115,38 Descontos: 317,63 Informativa: 249,23 Informativa Dedutora: 0 Líquido: 2.797,75  
NF: 0 Base INSS: 3.115,38 Excedente INSS: 0,00 Base FGTS: 3.115,38 Valor FGTS: 249,23 Base IRRF: 2.842,72

Empresa: 2005 - CASTRO E ROCHA LTDA  
CNPJ: 32.185.141/0001-12  
Cálculo: Folha Mensal  
Competência: 02/2024

Página: 16/45  
Emissão: 15/03/2024  
Horas: 05:03:30

### EXTRATO MENSAL

Empr.: 139 GENIVALDO PEREIRA DA SILVA Situação: Trabalhando CPF: 492.409.274-68 Adm: 01/11/2022  
Vínculo: Celetista CC: 1 Depto: 1 Horas Mês: 220,00  
Cargo: 37 VIGIA C.B.O: 517420 Filial: 1 Salário: 1.546,00

8781 DIAS NORMAIS	30,00	1.546,00 P	998 I.N.S.S.	7,78	135,56 D
854 REFLEXO ADIC. NOTURNO DSR	0,00	26,98 P			
215 ADICIONAL NOTURNO 20%	120,00	168,65 P			

ND: 0 Proventos: 1.741,63 Descontos: 135,56 Informativa: 139,33 Informativa Dedutora: 0 Líquido: 1.606,07  
NF: 0 Base INSS: 1.741,63 Excedente INSS: 0,00 Base FGTS: 1.741,63 Valor FGTS: 139,33 Base IRRF: 1.606,07

Empr.: 211 GEORGIO DO ROSARIO SANTOS Situação: Demitido CPF: 081.551.107-88 Adm: 12/05/2023  
Vínculo: Celetista prazo determinado CC: 1 Depto: 1 Horas Mês: 220,00  
Cargo: 1 ELETRICISTA C.B.O: 951105 Filial: 1 Salário: 2.159,60

9180 SALDO DE SALARIO DIAS	27,00	1.943,64 P	49 AVISO PREVIO REAVIDO	30,00	2.159,60 D
8550 13 SALARIO INTEGRAL RESCISAO	2,00	359,93 P	51 LIQUIDO RESCISAO	0,00	3.065,28 D
8553 VANTAGENS 13o RESCISAO	2,00	107,98 P	8150 VANTAGENS AVISO PRÉVIO REAVIDC	30,00	647,88 D
29 FERIAS PROPORCIONAIS	10,00	1.799,67 P	826 INSS SOBRE RESCISAO	8,16	206,22 D
817 VANTAGEM FER PROPORCIONAL	10,00	539,90 P	989 INSS 13 SAL.RESCISAO	7,50	35,09 D
8169 1/3 FERIAS PROPORCIONAIS RESCI:	33,33	779,86 P			
214 PERICULOSIDADE 30%	30,00	583,09 P			

ND: 0 Proventos: 6.114,07 Descontos: 6.114,07 Informativa: 239,56 Informativa Dedutora: 0 Líquido: 0,00  
NF: 0 Base INSS: 2.994,64 Excedente INSS: 0,00 Base FGTS: 2.994,64 Valor FGTS: 239,56 Base IRRF: 2.753,33

DEMITIDO EM 27/02/2024 - MOTIVO 4-Pedido de demissão SEM justa causa

Empr.: 312 GEOVANE MEDINA NUNES Situação: Trabalhando CPF: 113.831.116-26 Adm: 01/11/2023  
Vínculo: Celetista prazo determinado CC: 1 Depto: 1 Horas Mês: 220,00  
Cargo: 14 AJUDANTE OPERACIONAL C.B.O: 715615 Filial: 1 Salário: 1.412,00

8781 DIAS NORMAIS	30,00	1.412,00 P	8794 DIAS FALTAS DSR	1,00	47,07 D
			998 I.N.S.S.	7,50	81,18 D
			8792 DIAS FALTAS	6,00	282,40 D

ND: 0 Proventos: 1.412,00 Descontos: 410,65 Informativa: 86,60 Informativa Dedutora: 0 Líquido: 1.001,35  
NF: 0 Base INSS: 1.082,53 Excedente INSS: 0,00 Base FGTS: 1.082,53 Valor FGTS: 86,60 Base IRRF: 517,73

Empr.: 173 GEYMISSON MAYCLECIO DOS SANTOS ARAUJO Situação: Trabalhando CPF: 069.461.544-79 Adm: 02/01/2023  
Vínculo: Celetista CC: 1 Depto: 1 Horas Mês: 220,00  
Cargo: 35 OPERADOR DE MUNCK C.B.O: 782515 Filial: 1 Salário: 2.297,76

8781 DIAS NORMAIS	30,00	2.297,76 P	998 I.N.S.S.	10,30	503,62 D
250 REFLEXO EXTRAS DSR	0,00	261,29 P	999 IMPOSTO DE RENDA	22,50	324,51 D
854 REFLEXO ADIC. NOTURNO DSR	0,00	1,39 P			
150 HORAS EXTRAS 50%	54,85	1.117,10 P			
200 HORAS EXTRAS 100%	19,00	515,95 P			
214 PERICULOSIDADE 30%	30,00	689,33 P			
215 ADICIONAL NOTURNO 20%	3,20	8,69 P			

ND: 0 Proventos: 4.891,51 Descontos: 828,13 Informativa: 391,32 Informativa Dedutora: 0 Líquido: 4.063,38  
NF: 0 Base INSS: 4.891,51 Excedente INSS: 0,00 Base FGTS: 4.891,51 Valor FGTS: 391,32 Base IRRF: 4.387,89

Empresa: 2005 - CASTRO E ROCHA LTDA  
CNPJ: 32.185.141/0001-12  
Cálculo: Folha Mensal  
Competência: 02/2024

Página: 17/45  
Emissão: 15/03/2024  
Horas: 05:03:30

### EXTRATO MENSAL

Empr.: 299 GILSON MIGUEL DE SANTANA JUNIOR Situação: Trabalhando CPF: 068.656.254-20 Adm: 02/10/2023  
Vínculo: Celetista prazo determinado CC: 3 Depto: 2 Horas Mês: 220,00  
Cargo: 1 ELETRICISTA C.B.O: 951105 Filial: 1 Salário: 2.054,80

8781 DIAS NORMAIS	30,00	2.054,80 P	998	I.N.S.S.	9,25	339,87 D
250 REFLEXO EXTRAS DSR	0,00	129,19 P	999	IMPOSTO DE RENDA	15,00	85,16 D
854 REFLEXO ADIC. NOTURNO DSR	0,00	9,32 P				
150 HORAS EXTRAS 50%	19,00	346,05 P				
200 HORAS EXTRAS 100%	19,00	461,40 P				
214 PERICULOSIDADE 30%	30,00	616,44 P				
215 ADICIONAL NOTURNO 20%	24,00	58,28 P				

ND: 1 Proventos: 3.675,48 Descontos: 425,03 Informativa: 294,03 Informativa Dedutora: 0 Líquido: 3.250,45  
NF: 1 Base INSS: 3.675,48 Excedente INSS: 0,00 Base FGTS: 3.675,48 Valor FGTS: 294,03 Base IRRF: 3.110,68

Empr.: 278 GILVANDRO FERREIRA DOS SANTOS JUNIO Situação: Trabalhando CPF: 078.019.234-64 Adm: 02/10/2023  
Vínculo: Celetista prazo determinado CC: 3 Depto: 2 Horas Mês: 220,00  
Cargo: 15 AUX. DE ELETRICISTA C.B.O: 715615 Filial: 1 Salário: 1.546,60

8781 DIAS NORMAIS	30,00	1.546,60 P	998	I.N.S.S.	7,58	113,19 D
854 REFLEXO ADIC. NOTURNO DSR	0,00	13,95 P	8792	DIAS FALTAS	3,00	154,66 D
215 ADICIONAL NOTURNO 20%	62,00	87,17 P				

ND: 0 Proventos: 1.647,72 Descontos: 267,85 Informativa: 119,44 Informativa Dedutora: 0 Líquido: 1.379,87  
NF: 0 Base INSS: 1.493,06 Excedente INSS: 0,00 Base FGTS: 1.493,06 Valor FGTS: 119,44 Base IRRF: 928,26

Empr.: 67 GIVANILDO FERREIRA DE LIMA Situação: Trabalhando CPF: 010.333.344-48 Adm: 15/07/2021  
Vínculo: Celetista CC: 1 Depto: 1 Horas Mês: 220,00  
Cargo: 42 MOTORISTA DE CAMINHÃO C.B.O: 782510 Filial: 1 Salário: 1.999,00

8781 DIAS NORMAIS	30,00	1.999,00 P	998	I.N.S.S.	9,34	355,57 D
250 REFLEXO EXTRAS DSR	0,00	244,60 P	999	IMPOSTO DE RENDA	15,00	107,73 D
854 REFLEXO ADIC. NOTURNO DSR	0,00	4,68 P				
150 HORAS EXTRAS 50%	105,50	1.437,92 P				
200 HORAS EXTRAS 100%	5,00	90,86 P				
215 ADICIONAL NOTURNO 20%	16,10	29,26 P				

ND: 1 Proventos: 3.806,32 Descontos: 463,30 Informativa: 304,50 Informativa Dedutora: 0 Líquido: 3.343,02  
NF: 0 Base INSS: 3.806,32 Excedente INSS: 0,00 Base FGTS: 3.806,32 Valor FGTS: 304,50 Base IRRF: 3.261,16

Empr.: 321 GLEYDSON PEREIRA DE SANTANA Situação: Demitido CPF: 709.554.644-47 Adm: 23/11/2023  
Vínculo: Celetista CC: 1 Depto: 2 Horas Mês: 220,00  
Cargo: 48 AJUDANTE DE OBRAS E OPERAÇÕES C.B.O: 717020 Filial: 1 Salário: 1.412,00

9180 SALDO DE SALARIO DIAS	9,00	423,60 P	51	LIQUIDO RESCISAO	0,00	840,74 D
8550 13 SALARIO INTEGRAL RESCISAO	1,00	117,67 P	826	INSS SOBRE RESCISAO	7,50	21,18 D
29 FERIAS PROPORCIONAIS	3,00	353,00 P	989	INSS 13 SAL.RESCISAO	7,50	8,82 D
8169 1/3 FERIAS PROPORCIONAIS RESCI:	33,33	117,67 P	8792	DIAS FALTAS	3,00	141,20 D

ND: 0 Proventos: 1.011,94 Descontos: 1.011,94 Informativa: 192,39 Informativa Dedutora: 0 Líquido: 0,00  
NF: 0 Base INSS: 400,07 Excedente INSS: 0,00 Base FGTS: 400,07 Valor FGTS: 192,39 Base IRRF: -164,93

DEMITIDO EM 09/02/2024 - MOTIVO 2-Demitido SEM justa causa

Empresa: 2005 - CASTRO E ROCHA LTDA  
CNPJ: 32.185.141/0001-12  
Cálculo: Folha Mensal  
Competência: 02/2024

Página: 18/45  
Emissão: 15/03/2024  
Horas: 05:03:30

### EXTRATO MENSAL

Empr.: 235 GLEYDSON PEREIRA GUEDES Situação: Demitido CPF: 093.335.794-00 Adm: 25/05/2023  
Vínculo: Celetista CC: 1 Depto: 1 Horas Mês: 220,00  
Cargo: 35 OPERADOR DE MUNCK C.B.O: 782515 Filial: 1 Salário: 2.297,76

9180 SALDO DE SALARIO DIAS	8,00	612,74 P	51	LIQUIDO RESCISAO	0,00	5.667,24 D
19 DIFERENCA DE SALARIOS	899,55	899,55 P	826	INSS SOBRE RESCISAO	7,50	78,95 D
8550 13 SALARIO INTEGRAL RESCISAO	1,00	191,48 P	989	INSS 13 SAL.RESCISAO	7,50	28,72 D
9592 13o 1/12 INDENIZADO	1,00	191,48 P	828	IRRF SOBRE RESCISAO	7,50	33,57 D
29 FERIAS PROPORCIONAIS	9,00	1.378,66 P	216	DESCONTOS AUTORIZADOS	478,54	478,54 D
815 MEDIA HR FER PROPORCIONAL	9,00	197,03 P	8792	DIAS FALTAS	6,00	459,55 D
816 MEDIA VL FER PROPORCIONAL	9,00	41,42 P				
8169 1/3 FERIAS PROPORCIONAIS RESCI	33,33	539,04 P				
9591 AVISO PREVIO	30,00	2.297,76 P				
9596 MEDIA VALOR AVISO PREVIO	30,00	69,03 P				
9597 MEDIA HORAS AVISO PREVIO	30,00	328,38 P				

ND: 2 Proventos: 6.746,57 Descontos: 6.746,57 Informativa: 462,63 Informativa Dedutora: 0 Líquido: 0,00  
NF: 2 Base INSS: 1.435,70 Excedente INSS: 0,00 Base FGTS: 4.130,87 Valor FGTS: 462,63 Base IRRF: 948,85

QUITADO EM 08/02/2024 - MOTIVO 2-Demitido SEM justa causa

Empr.: 134 GUSTAVO HENRIQUE SILVA ALVES Situação: Trabalhando CPF: 007.716.204-89 Adm: 17/10/2022  
Vínculo: Celetista CC: 1 Depto: 1 Horas Mês: 220,00  
Cargo: 29 GESTOR OPERACIONAL C.B.O: 141605 Filial: 1 Salário: 2.500,00

8781 DIAS NORMAIS	30,00	2.500,00 P	998	I.N.S.S.	8,15	203,82 D
-------------------	-------	------------	-----	----------	------	----------

ND: 0 Proventos: 2.500,00 Descontos: 203,82 Informativa: 200,00 Informativa Dedutora: 0 Líquido: 2.296,18  
NF: 0 Base INSS: 2.500,00 Excedente INSS: 0,00 Base FGTS: 2.500,00 Valor FGTS: 200,00 Base IRRF: 2.296,18

Empr.: 49 HEITOR JERONIMO DA SILVA Situação: Trabalhando CPF: 113.015.254-56 Adm: 17/09/2020  
Vínculo: Celetista CC: 1 Depto: 2 Horas Mês: 220,00  
Cargo: 1 ELETRICISTA C.B.O: 951105 Filial: 1 Salário: 2.054,80

8781 DIAS NORMAIS	30,00	2.054,80 P	998	I.N.S.S.	9,15	324,49 D
250 REFLEXO EXTRAS DSR	0,00	120,45 P	999	IMPOSTO DE RENDA	15,00	101,98 D
854 REFLEXO ADIC. NOTURNO DSR	0,00	0,39 P				
150 HORAS EXTRAS 50%	20,00	364,26 P				
200 HORAS EXTRAS 100%	16,00	388,54 P				
214 PERICULOSIDADE 30%	30,00	616,44 P				
215 ADICIONAL NOTURNO 20%	1,00	2,43 P				

ND: 0 Proventos: 3.547,31 Descontos: 426,47 Informativa: 283,78 Informativa Dedutora: 0 Líquido: 3.120,84  
NF: 0 Base INSS: 3.547,31 Excedente INSS: 0,00 Base FGTS: 3.547,31 Valor FGTS: 283,78 Base IRRF: 3.222,82

Empr.: 288 HELIO DA SILVA MOREIRA Situação: Trabalhando CPF: 558.758.664-20 Adm: 02/10/2023  
Vínculo: Celetista prazo determinado CC: 3 Depto: 2 Horas Mês: 220,00  
Cargo: 42 MOTORISTA DE CAMINHÃO C.B.O: 782510 Filial: 1 Salário: 1.999,00

8781 DIAS NORMAIS	30,00	1.999,00 P	998	I.N.S.S.	8,20	217,99 D
250 REFLEXO EXTRAS DSR	0,00	81,68 P				
854 REFLEXO ADIC. NOTURNO DSR	0,00	9,16 P				
150 HORAS EXTRAS 50%	23,68	322,75 P				
200 HORAS EXTRAS 100%	10,33	187,72 P				
215 ADICIONAL NOTURNO 20%	31,50	57,24 P				

ND: 0 Proventos: 2.657,55 Descontos: 217,99 Informativa: 212,60 Informativa Dedutora: 0 Líquido: 2.439,56  
NF: 0 Base INSS: 2.657,55 Excedente INSS: 0,00 Base FGTS: 2.657,55 Valor FGTS: 212,60 Base IRRF: 2.092,75

Empresa: 2005 - CASTRO E ROCHA LTDA  
CNPJ: 32.185.141/0001-12  
Cálculo: Folha Mensal  
Competência: 02/2024

Página: 19/45  
Emissão: 15/03/2024  
Horas: 05:03:30

EXTRATO MENSAL

Empr.: 290 HELTON DA SILVA GOMES DE SANTANA Situação: Trabalhando CPF: 050.609.574-62 Adm: 02/10/2023  
Vínculo: Celetista prazo determinado CC: 3 Depto: 2 Horas Mês: 220,00  
Cargo: 42 MOTORISTA DE CAMINHÃO C.B.O: 782510 Filial: 1 Salário: 1.999,00

8781 DIAS NORMAIS	30,00	1.999,00 P	998	I.N.S.S.	8,28	225,05 D
250 REFLEXO EXTRAS DSR	0,00	94,96 P	216	DESCONTOS AUTORIZADOS	126,66	126,66 D
854 REFLEXO ADIC. NOTURNO DSR	0,00	4,30 P				
150 HORAS EXTRAS 50%	29,81	406,30 P				
200 HORAS EXTRAS 100%	10,30	187,18 P				
215 ADICIONAL NOTURNO 20%	14,80	26,90 P				

ND: 2 Proventos: 2.718,64 Descontos: 351,71 Informativa: 217,49 Informativa Dedutora: 0 Líquido: 2.366,93  
NF: 0 Base INSS: 2.718,64 Excedente INSS: 0,00 Base FGTS: 2.718,64 Valor FGTS: 217,49 Base IRRF: 2.114,41

Empr.: 111 HENRIQUE CESAR NICASSIO ALVES Situação: Trabalhando CPF: 072.342.684-80 Adm: 23/08/2022  
Vínculo: Prazo det. Lei 9601/98 CC: 1 Depto: 1 Horas Mês: 220,00  
Cargo: 14 AJUDANTE OPERACIONAL C.B.O: 715615 Filial: 1 Salário: 1.412,00

8781 DIAS NORMAIS	30,00	1.412,00 P	998	I.N.S.S.	7,92	156,13 D
854 REFLEXO ADIC. NOTURNO DSR	0,00	18,56 P				
214 PERICULOSIDADE 30%	30,00	423,60 P				
215 ADICIONAL NOTURNO 20%	69,50	115,98 P				

ND: 2 Proventos: 1.970,14 Descontos: 156,13 Informativa: 157,61 Informativa Dedutora: 0 Líquido: 1.814,01  
NF: 1 Base INSS: 1.970,14 Excedente INSS: 0,00 Base FGTS: 1.970,14 Valor FGTS: 157,61 Base IRRF: 1.434,83

Empr.: 78 HERALDO VICENTE DA SILVA Situação: Trabalhando CPF: 819.345.054-04 Adm: 04/02/2021  
Vínculo: Celetista CC: 1 Depto: 1 Horas Mês: 220,00  
Cargo: 1 ELETRICISTA C.B.O: 951105 Filial: 1 Salário: 2.054,80

8781 DIAS NORMAIS	30,00	2.054,80 P	998	I.N.S.S.	9,28	345,79 D
250 REFLEXO EXTRAS DSR	0,00	135,99 P	999	IMPOSTO DE RENDA	15,00	68,53 D
854 REFLEXO ADIC. NOTURNO DSR	0,00	9,32 P				
150 HORAS EXTRAS 50%	24,00	437,11 P				
200 HORAS EXTRAS 100%	17,00	412,83 P				
214 PERICULOSIDADE 30%	30,00	616,44 P				
215 ADICIONAL NOTURNO 20%	24,00	58,28 P				

ND: 2 Proventos: 3.724,77 Descontos: 414,32 Informativa: 297,98 Informativa Dedutora: 0 Líquido: 3.310,45  
2 Base INSS: 3.724,77 Excedente INSS: 0,00 Base FGTS: 3.724,77 Valor FGTS: 297,98 Base IRRF: 2.999,80

Empr.: 225 HERBETH NERYS DE SOUZA Situação: Trabalhando CPF: 113.184.297-90 Adm: 10/05/2023  
Vínculo: Celetista prazo determinado CC: 1 Depto: 1 Horas Mês: 220,00  
Cargo: 43 ENCARREGADO DE OBRA C.B.O: 710205 Filial: 1 Salário: 2.541,00

8781 DIAS NORMAIS	30,00	2.541,00 P	998	I.N.S.S.	8,17	207,51 D
			216	DESCONTOS AUTORIZADOS	127,15	127,15 D

ND: 1 Proventos: 2.541,00 Descontos: 334,66 Informativa: 203,28 Informativa Dedutora: 0 Líquido: 2.206,34  
NF: 1 Base INSS: 2.541,00 Excedente INSS: 0,00 Base FGTS: 2.541,00 Valor FGTS: 203,28 Base IRRF: 2.143,90

Empr.: 138 IGOR ITAMAR DA ROCHA FALCÃO Situação: Trabalhando CPF: 703.895.934-43 Adm: 01/11/2022  
Vínculo: Celetista CC: 1 Depto: 1 Horas Mês: 220,00  
Cargo: 1 ELETRICISTA C.B.O: 951105 Filial: 1 Salário: 2.054,80

8781 DIAS NORMAIS	30,00	2.054,80 P	998	I.N.S.S.	8,21	219,36 D
214 PERICULOSIDADE 30%	30,00	616,44 P				

ND: 2 Proventos: 2.671,24 Descontos: 219,36 Informativa: 213,69 Informativa Dedutora: 0 Líquido: 2.451,88  
NF: 2 Base INSS: 2.671,24 Excedente INSS: 0,00 Base FGTS: 2.671,24 Valor FGTS: 213,69 Base IRRF: 2.072,70

Empresa: 2005 - CASTRO E ROCHA LTDA  
CNPJ: 32.185.141/0001-12  
Cálculo: Folha Mensal  
Competência: 02/2024

Página: 20/45  
Emissão: 15/03/2024  
Horas: 05:03:30

EXTRATO MENSAL

Empr.: 114 IGOR NASCIMENTO DA SILVA Situação: Trabalhando CPF: 703.803.994-66 Adm: 24/08/2022  
Vínculo: Prazo det. Lei 9601/98 CC: 1 Depto: 1 Horas Mês: 220,00  
Cargo: 9 ALMOXARIFE C.B.O: 414105 Filial: 1 Salário: 2.000,00

8781 DIAS NORMAIS 30,00 2.000,00 P 998 I.N.S.S. 7,94 158,82 D

ND: 0 Proventos: 2.000,00 Descontos: 158,82 Informativa: 160,00 Informativa Dedutora: 0 Líquido: 1.841,18  
NF: 0 Base INSS: 2.000,00 Excedente INSS: 0,00 Base FGTS: 2.000,00 Valor FGTS: 160,00 Base IRRF: 1.841,18

Empr.: 381 ISAAC FELIPE Situação: Trabalhando CPF: 137.356.117-37 Adm: 29/02/2024  
Vínculo: Celetista CC: 1 Depto: 5 Horas Mês: 220,00  
Cargo: 1 ELETRICISTA C.B.O: 951105 Filial: 1 Salário: 2.159,60

8781 DIAS NORMAIS 2,00 143,97 P 998 I.N.S.S. 7,50 14,03 D  
214 PERICULOSIDADE 30% 30,00 43,19 P

ND: 1 Proventos: 187,16 Descontos: 14,03 Informativa: 14,97 Informativa Dedutora: 0 Líquido: 173,13  
NF: 1 Base INSS: 187,16 Excedente INSS: 0,00 Base FGTS: 187,16 Valor FGTS: 14,97 Base IRRF: -377,64

Empr.: 315 ISAAC LIMA FERREIRA JUNIOR Situação: Trabalhando CPF: 083.649.594-25 Adm: 01/11/2023  
Vínculo: Celetista CC: 1 Depto: 2 Horas Mês: 220,00  
Cargo: 48 AJUDANTE DE OBRAS E OPERAÇÕES C.B.O: 717020 Filial: 1 Salário: 1.412,00

8781 DIAS NORMAIS 30,00 1.412,00 P 998 I.N.S.S. 7,50 91,77 D  
8792 DIAS FALTAS 4,00 188,27 D

ND: 0 Proventos: 1.412,00 Descontos: 280,04 Informativa: 97,89 Informativa Dedutora: 0 Líquido: 1.131,96  
NF: 0 Base INSS: 1.223,73 Excedente INSS: 0,00 Base FGTS: 1.223,73 Valor FGTS: 97,89 Base IRRF: 658,93

Empr.: 380 IVANILSON LIMA DA SILVA Situação: Trabalhando CPF: 115.582.774-04 Adm: 28/02/2024  
Vínculo: Celetista CC: 1 Depto: 1 Horas Mês: 220,00  
Cargo: 48 AJUDANTE DE OBRAS E OPERAÇÕES C.B.O: 717020 Filial: 1 Salário: 1.412,00

8781 DIAS NORMAIS 3,00 141,20 P 998 I.N.S.S. 7,50 10,59 D  
995 SALARIO FAMILIA 1,00 6,20 P

ND: 1 Proventos: 147,40 Descontos: 10,59 Informativa: 11,29 Informativa Dedutora: 0 Líquido: 136,81  
NF: 1 Base INSS: 141,20 Excedente INSS: 0,00 Base FGTS: 141,20 Valor FGTS: 11,29 Base IRRF: -423,60

Empr.: 227 IWRY SOUZA PENIDO Situação: Trabalhando CPF: 149.122.237-94 Adm: 12/05/2023  
Vínculo: Celetista prazo determinado CC: 1 Depto: 1 Horas Mês: 220,00  
Cargo: 1 ELETRICISTA C.B.O: 951105 Filial: 1 Salário: 2.159,60

8781 DIAS NORMAIS 30,00 2.159,60 P 998 I.N.S.S. 8,64 259,69 D  
250 REFLEXO EXTRAS DSR 0,00 27,56 P 999 IMPOSTO DE RENDA 7,50 22,41 D  
150 HORAS EXTRAS 50% 9,00 172,28 P 216 DESCONTOS AUTORIZADOS 98,75 98,75 D  
214 PERICULOSIDADE 30% 30,00 647,88 P

ND: 1 Proventos: 3.007,32 Descontos: 380,85 Informativa: 240,58 Informativa Dedutora: 0 Líquido: 2.626,47  
NF: 1 Base INSS: 3.007,32 Excedente INSS: 0,00 Base FGTS: 3.007,32 Valor FGTS: 240,58 Base IRRF: 2.558,04

Empr.: 71 IZA FERREIRA DE LIMA NERES Situação: Trabalhando CPF: 030.542.314-29 Adm: 18/01/2021  
Vínculo: Celetista CC: 1 Depto: 1 Horas Mês: 220,00  
Cargo: 20 AUX DE SERV GERAIS C.B.O: 514320 Filial: 1 Salário: 1.412,00

8781 DIAS NORMAIS 30,00 1.412,00 P 998 I.N.S.S. 7,50 105,90 D

ND: 0 Proventos: 1.412,00 Descontos: 105,90 Informativa: 112,96 Informativa Dedutora: 0 Líquido: 1.306,10  
NF: 0 Base INSS: 1.412,00 Excedente INSS: 0,00 Base FGTS: 1.412,00 Valor FGTS: 112,96 Base IRRF: 1.306,10

**Empresa:** 2005 - CASTRO E ROCHA LTDA  
**CNPJ:** 32.185.141/0001-12  
**Cálculo:** Folha Mensal  
**Competência:** 02/2024

**Página:** 21/45  
**Emissão:** 15/03/2024  
**Horas:** 05:03:30

**EXTRATO MENSAL**

**Empr.:** 307 JADILSON DE BARROS SILVA **Situação:** Trabalhando **CPF:** 046.785.474-28 **Adm:** 17/10/2023  
**Vínculo:** Celetista prazo determinado **CC:** 1 **Depto:** 2 **Horas Mês:** 220,00  
**Cargo:** 25 OPERADOR DE MUNK **C.B.O.:** 782515 **Filial:** 1 **Salário:** 2.297,76

8781 DIAS NORMAIS	30,00	2.297,76 P	998 I.N.S.S.	9,67	404,89 D
250 REFLEXO EXTRAS DSR	0,00	151,46 P	999 IMPOSTO DE RENDA	15,00	161,78 D
854 REFLEXO ADIC. NOTURNO DSR	0,00	13,94 P			
150 HORAS EXTRAS 50%	33,60	684,32 P			
200 HORAS EXTRAS 100%	9,66	262,32 P			
214 PERICULOSIDADE 30%	30,00	689,33 P			
215 ADICIONAL NOTURNO 20%	32,09	87,14 P			

**ND:** 0 Proventos: 4.186,27 **Descontos:** 566,67 **Informativa:** 334,90 **Informativa Dedutora:** 0 **Líquido:** 3.619,60  
**NF:** 0 Base INSS: 4.186,27 **Excedente INSS:** 0,00 **Base FGTS:** 4.186,27 **Valor FGTS:** 334,90 **Base IRRF:** 3.621,47

**Empr.:** 91 JAILAN VITOR DA ROCHA SOARES **Situação:** Trabalhando **CPF:** 702.880.344-90 **Adm:** 01/02/2022  
**Vínculo:** Celetista **CC:** 1 **Depto:** 2 **Horas Mês:** 220,00  
**Cargo:** 33 CHEFE DE ALMOXARIFADO **C.B.O.:** 410205 **Filial:** 1 **Salário:** 1.500,00

8781 DIAS NORMAIS	30,00	1.500,00 P	998 I.N.S.S.	7,59	113,82 D
-------------------	-------	------------	--------------	------	----------

**ND:** 0 Proventos: 1.500,00 **Descontos:** 113,82 **Informativa:** 120,00 **Informativa Dedutora:** 0 **Líquido:** 1.386,18  
**NF:** 0 Base INSS: 1.500,00 **Excedente INSS:** 0,00 **Base FGTS:** 1.500,00 **Valor FGTS:** 120,00 **Base IRRF:** 1.386,18

**Empr.:** 125 JAIRO RAMOS FERREIRA **Situação:** Demitido **CPF:** 008.615.184-38 **Adm:** 14/09/2022  
**Vínculo:** Celetista **CC:** 1 **Depto:** 1 **Horas Mês:** 220,00  
**Cargo:** 38 MESTRE DE OBRAS **C.B.O.:** 710205 **Filial:** 1 **Salário:** 2.288,00

9180 SALDO DE SALARIO DIAS	14,00	1.067,73 P	51 LIQUIDO RESCISAO	0,00	5.403,61 D
8550 13 SALARIO INTEGRAL RESCISAO	1,00	190,67 P	826 INSS SOBRE RESCISAO	7,50	80,07 D
28 FERIAS VENCIDAS	1,00	2.288,00 P	989 INSS 13 SAL.RESCISAO	7,50	14,30 D
29 FERIAS PROPORCIONAIS	5,00	953,33 P	828 IRRF SOBRE RESCISAO	15,00	82,20 D
64 1/3 FERIAS RESCISAO	33,33	762,67 P			
8169 1/3 FERIAS PROPORCIONAIS RESCI:	33,33	317,78 P			

**ND:** 0 Proventos: 5.580,18 **Descontos:** 5.580,18 **Informativa:** 397,18 **Informativa Dedutora:** 0 **Líquido:** 0,00  
**NF:** 0 Base INSS: 1.258,40 **Excedente INSS:** 0,00 **Base FGTS:** 1.258,40 **Valor FGTS:** 397,18 **Base IRRF:** 1.164,03  
 DEMITIDO EM 14/02/2024 - MOTIVO 2-Demitido SEM justa causa

**Empr.:** 330 JEFERSON CLAUDINO DA SILVA **Situação:** Demitido **CPF:** 146.593.077-94 **Adm:** 14/12/2023  
**Vínculo:** Celetista **CC:** 1 **Depto:** 5 **Horas Mês:** 220,00  
**Cargo:** 31 AUXILIAR DE PEDREIRO **C.B.O.:** 717020 **Filial:** 1 **Salário:** 1.412,00

9180 SALDO DE SALARIO DIAS	7,00	329,47 P	51 LIQUIDO RESCISAO	0,00	741,86 D
995 SALARIO FAMILIA	1,00	14,48 P	826 INSS SOBRE RESCISAO	7,50	24,71 D
8550 13 SALARIO INTEGRAL RESCISAO	1,00	117,67 P	989 INSS 13 SAL.RESCISAO	7,50	8,82 D
29 FERIAS PROPORCIONAIS	2,00	235,33 P			
8169 1/3 FERIAS PROPORCIONAIS RESCI:	33,33	78,44 P			

**ND:** 1 Proventos: 775,39 **Descontos:** 775,39 **Informativa:** 35,76 **Informativa Dedutora:** 0 **Líquido:** 0,00  
**NF:** 1 Base INSS: 447,14 **Excedente INSS:** 0,00 **Base FGTS:** 447,14 **Valor FGTS:** 35,76 **Base IRRF:** -117,66  
 DEMITIDO EM 07/02/2024 - MOTIVO 4-Pedido de demissão SEM justa causa

**Empr.:** 341 JEFERSON GOMES DA SILVA **Situação:** Trabalhando **CPF:** 068.699.134-63 **Adm:** 18/01/2024  
**Vínculo:** Celetista **CC:** 1 **Depto:** 2 **Horas Mês:** 220,00  
**Cargo:** 48 AJUDANTE DE OBRAS E OPERAÇÕES **C.B.O.:** 717020 **Filial:** 1 **Salário:** 1.412,00

8781 DIAS NORMAIS	30,00	1.412,00 P	998 I.N.S.S.	7,50	105,90 D
995 SALARIO FAMILIA	1,00	62,04 P			

**ND:** 2 Proventos: 1.474,04 **Descontos:** 105,90 **Informativa:** 112,96 **Informativa Dedutora:** 0 **Líquido:** 1.368,14  
**NF:** 1 Base INSS: 1.412,00 **Excedente INSS:** 0,00 **Base FGTS:** 1.412,00 **Valor FGTS:** 112,96 **Base IRRF:** 847,20

**Empresa:** 2005 - CASTRO E ROCHA LTDA  
**CNPJ:** 32.185.141/0001-12  
**Cálculo:** Folha Mensal  
**Competência:** 02/2024

**Página:** 22/45  
**Emissão:** 15/03/2024  
**Horas:** 05:03:30

**EXTRATO MENSAL**

**Empr.:** 191 JEFFERSON DO NASCIMENTO ARAUJO **Situação:** Trabalhando **CPF:** 062.745.493-31 **Adm:** 13/03/2023  
**Vínculo:** Celetista prazo determinado **CC:** 1 **Depto:** 1 **Horas Mês:** 220,00  
**Cargo:** 14 AJUDANTE OPERACIONAL **C.B.O:** 715615 **Filial:** 1 **Salário:** 1.412,00

8781 DIAS NORMAIS 30,00 1.412,00 P 998 I.N.S.S. 7,50 105,90 D

ND: 0 Proventos: 1.412,00 Descontos: 105,90 Informativa: 112,96 Informativa Dedutora: 0 Líquido: 1.306,10  
 NF: 0 Base INSS: 1.412,00 Excedente INSS: 0,00 Base FGTS: 1.412,00 Valor FGTS: 112,96 Base IRRF: 1.306,10

**Empr.:** 372 JEMERSON RICARDO DE ANDRADE XAVIER **Situação:** Trabalhando **CPF:** 819.639.714-34 **Adm:** 01/02/2024  
**Vínculo:** Celetista **CC:** 1 **Depto:** 2 **Horas Mês:** 220,00  
**Cargo:** 3 MOTORISTA **C.B.O:** 782305 **Filial:** 1 **Salário:** 1.999,00

8781 DIAS NORMAIS 30,00 1.999,00 P 998 I.N.S.S. 7,98 166,36 D

250 REFLEXO EXTRAS DSR 0,00 10,25 P

854 REFLEXO ADIC. NOTURNO DSR 0,00 1,45 P

150 HORAS EXTRAS 50% 4,70 64,06 P

215 ADICIONAL NOTURNO 20% 5,00 9,09 P

ND: 0 Proventos: 2.083,85 Descontos: 166,36 Informativa: 166,70 Informativa Dedutora: 0 Líquido: 1.917,49  
 NF: 0 Base INSS: 2.083,85 Excedente INSS: 0,00 Base FGTS: 2.083,85 Valor FGTS: 166,70 Base IRRF: 1.519,05

**Empr.:** 110 JERSON PEREIRA PAULINO **Situação:** Trabalhando **CPF:** 071.089.944-02 **Adm:** 23/08/2022  
**Vínculo:** Prazo det. Lei 9601/98 **CC:** 1 **Depto:** 1 **Horas Mês:** 220,00  
**Cargo:** 14 AJUDANTE OPERACIONAL **C.B.O:** 715615 **Filial:** 1 **Salário:** 1.412,00

8781 DIAS NORMAIS 30,00 1.412,00 P 998 I.N.S.S. 7,50 105,90 D

995 SALARIO FAMILIA 2,00 124,08 P

ND: 2 Proventos: 1.536,08 Descontos: 105,90 Informativa: 112,96 Informativa Dedutora: 0 Líquido: 1.430,18  
 NF: 2 Base INSS: 1.412,00 Excedente INSS: 0,00 Base FGTS: 1.412,00 Valor FGTS: 112,96 Base IRRF: 926,92

**Empr.:** 324 JOANDERSON SANTOS DE SANTANA **Situação:** Trabalhando **CPF:** 861.611.065-82 **Adm:** 04/12/2023  
**Vínculo:** Celetista **CC:** 1 **Depto:** 5 **Horas Mês:** 220,00  
**Cargo:** 31 AUXILIAR DE PEDREIRO **C.B.O:** 717020 **Filial:** 1 **Salário:** 1.412,00

8781 DIAS NORMAIS 30,00 1.412,00 P 998 I.N.S.S. 7,50 105,90 D

0 Proventos: 1.412,00 Descontos: 105,90 Informativa: 112,96 Informativa Dedutora: 0 Líquido: 1.306,10

0 Base INSS: 1.412,00 Excedente INSS: 0,00 Base FGTS: 1.412,00 Valor FGTS: 112,96 Base IRRF: 847,20

**Empr.:** 103 JOÃO BATISTA MARINHO DE SENA **Situação:** Trabalhando **CPF:** 671.582.004-00 **Adm:** 16/05/2022  
**Vínculo:** Celetista prazo determinado **CC:** 1 **Depto:** 1 **Horas Mês:** 220,00  
**Cargo:** 3 MOTORISTA **C.B.O:** 782305 **Filial:** 1 **Salário:** 1.999,00

8781 DIAS NORMAIS 30,00 1.999,00 P 998 I.N.S.S. 7,94 158,73 D

ND: 0 Proventos: 1.999,00 Descontos: 158,73 Informativa: 159,92 Informativa Dedutora: 0 Líquido: 1.840,27

NF: 0 Base INSS: 1.999,00 Excedente INSS: 0,00 Base FGTS: 1.999,00 Valor FGTS: 159,92 Base IRRF: 1.840,27

**Empr.:** 19 JOAO MARIA NICACIO ALVES **Situação:** Trabalhando **CPF:** 053.339.064-83 **Adm:** 01/11/2019  
**Vínculo:** Celetista **CC:** 1 **Depto:** 1 **Horas Mês:** 220,00  
**Cargo:** 6 SOLDADOR **C.B.O:** 724325 **Filial:** 1 **Salário:** 1.800,00

8781 DIAS NORMAIS 30,00 1.800,00 P 998 I.N.S.S. 8,09 189,42 D

214 PERICULOSIDADE 30% 30,00 540,00 P 216 DESCONTOS AUTORIZADOS 40,00 40,00 D

ND: 3 Proventos: 2.340,00 Descontos: 229,42 Informativa: 187,20 Informativa Dedutora: 0 Líquido: 2.110,58

NF: 1 Base INSS: 2.340,00 Excedente INSS: 0,00 Base FGTS: 2.340,00 Valor FGTS: 187,20 Base IRRF: 1.581,81

**Empresa:** 2005 - CASTRO E ROCHA LTDA  
**CNPJ:** 32.185.141/0001-12  
**Cálculo:** Folha Mensal  
**Competência:** 02/2024

**Página:** 23/45  
**Emissão:** 15/03/2024  
**Horas:** 05:03:30

**EXTRATO MENSAL**

Empr.: 177 JOAO VICTOR FERREIRA DA SILVA Situação: Trabalhando CPF: 147.544.384-69 Adm: 12/01/2023  
Vínculo: Celetista CC: 1 Depto: 1 Horas Mês: 220,00  
Cargo: 1 ELETRICISTA C.B.O: 951105 Filial: 1 Salário: 2.054,80

8785 DIAS AFAST.INSS (P/DOENCA) 27,00 1.849,32 P 8801 DESCONTO DIAS AFASTADOS 27,00 1.849,32 D  
9522 DIAS AFAST. P/DOENCA IGUAL/INF. 3,00 205,48 P

ND: 0 Proventos: 2.054,80 Descontos: 1.849,32 Informativa: 16,43 Informativa Dedutora: 0 Líquido: 205,48  
NF: 0 Base INSS: 0,00 Excedente INSS: 0,00 Base FGTS: 205,48 Valor FGTS: 16,43 Base IRRF: 205,48  
Doença período superior a 15 dias: 20/01/2024 a 19/03/2024

Empr.: 328 JOÃO VITOR DO NASCIMENTO LOPES DE S Situação: Trabalhando CPF: 162.872.897-32 Adm: 13/12/2023  
Vínculo: Celetista CC: 1 Depto: 5 Horas Mês: 220,00  
Cargo: 31 AUXILIAR DE PEDREIRO C.B.O: 717020 Filial: 1 Salário: 1.412,00

8781 DIAS NORMAIS 30,00 1.412,00 P 998 I.N.S.S. 7,50 105,90 D

0 Proventos: 1.412,00 Descontos: 105,90 Informativa: 112,96 Informativa Dedutora: 0 Líquido: 1.306,10  
0 Base INSS: 1.412,00 Excedente INSS: 0,00 Base FGTS: 1.412,00 Valor FGTS: 112,96 Base IRRF: 847,20

Empr.: 198 JOHN LENNON GOMES DA ROCHA Situação: Trabalhando CPF: 047.468.223-44 Adm: 20/03/2023  
Vínculo: Celetista prazo determinado CC: 1 Depto: 1 Horas Mês: 220,00  
Cargo: 1 ELETRICISTA C.B.O: 951105 Filial: 1 Salário: 1.886,18

8781 DIAS NORMAIS 30,00 1.886,18 P 998 I.N.S.S. 8,14 199,50 D  
214 PERICULOSIDADE 30% 30,00 565,85 P

ND: 1 Proventos: 2.452,03 Descontos: 199,50 Informativa: 196,16 Informativa Dedutora: 0 Líquido: 2.252,53  
NF: 1 Base INSS: 2.452,03 Excedente INSS: 0,00 Base FGTS: 2.452,03 Valor FGTS: 196,16 Base IRRF: 2.062,94

Empr.: 231 JOKELSON PEREIRA DA SILVA Situação: Trabalhando CPF: 053.864.023-58 Adm: 22/05/2023  
Vínculo: Celetista prazo determinado CC: 1 Depto: 1 Horas Mês: 220,00  
Cargo: 3 MOTORISTA C.B.O: 782305 Filial: 1 Salário: 1.886,18

8781 DIAS NORMAIS 30,00 1.886,18 P 998 I.N.S.S. 7,88 148,57 D

ND: 0 Proventos: 1.886,18 Descontos: 148,57 Informativa: 150,89 Informativa Dedutora: 0 Líquido: 1.737,61  
NF: 0 Base INSS: 1.886,18 Excedente INSS: 0,00 Base FGTS: 1.886,18 Valor FGTS: 150,89 Base IRRF: 1.737,61

Empr.: 212 JONATAS SILVA DE MEDEIROS Situação: Trabalhando CPF: 056.894.845-98 Adm: 12/05/2023  
Vínculo: Celetista prazo determinado CC: 1 Depto: 1 Horas Mês: 220,00  
Cargo: 1 ELETRICISTA C.B.O: 951105 Filial: 1 Salário: 2.159,60

8781 DIAS NORMAIS 30,00 2.159,60 P 998 I.N.S.S. 8,61 257,03 D  
250 REFLEXO EXTRAS DSR 0,00 24,50 P 999 IMPOSTO DE RENDA 7,50 35,17 D  
150 HORAS EXTRAS 50% 8,00 153,14 P  
214 PERICULOSIDADE 30% 30,00 647,88 P

ND: 0 Proventos: 2.985,12 Descontos: 292,20 Informativa: 238,80 Informativa Dedutora: 0 Líquido: 2.692,92  
NF: 0 Base INSS: 2.985,12 Excedente INSS: 0,00 Base FGTS: 2.985,12 Valor FGTS: 238,80 Base IRRF: 2.728,09

Empr.: 291 JONATHAS BENEDITO DE ALMEIDA Situação: Trabalhando CPF: 070.326.954-26 Adm: 02/10/2023  
Vínculo: Celetista prazo determinado CC: 3 Depto: 2 Horas Mês: 220,00  
Cargo: 42 MOTORISTA DE CAMINHÃO C.B.O: 782510 Filial: 1 Salário: 1.999,00

8781 DIAS NORMAIS 30,00 1.999,00 P 998 I.N.S.S. 7,96 162,56 D  
854 REFLEXO ADIC. NOTURNO DSR 0,00 5,87 P  
215 ADICIONAL NOTURNO 20% 20,20 36,71 P

ND: 0 Proventos: 2.041,58 Descontos: 162,56 Informativa: 163,32 Informativa Dedutora: 0 Líquido: 1.879,02  
NF: 0 Base INSS: 2.041,58 Excedente INSS: 0,00 Base FGTS: 2.041,58 Valor FGTS: 163,32 Base IRRF: 1.476,78

**Empresa:** 2005 - CASTRO E ROCHA LTDA  
**CNPJ:** 32.185.141/0001-12  
**Cálculo:** Folha Mensal  
**Competência:** 02/2024

**Página:** 24/45  
**Emissão:** 15/03/2024  
**Horas:** 05:03:30

**EXTRATO MENSAL**

Empr.: 377 JOSE BRENO DA SILVA DE SOUZA Situação: Trabalhando CPF: 133.625.024-07 Adm: 20/02/2024  
 Vínculo: Celetista CC: 1 Depto: 2 Horas Mês: 220,00  
 Cargo: 48 AJUDANTE DE OBRAS E OPERAÇÕES C.B.O: 717020 Filial: 1 Salário: 1.546,60

8781 DIAS NORMAIS 11,00 567,09 P 998 I.N.S.S. 7,50 42,53 D  
 995 SALARIO FAMILIA 1,00 22,75 P

ND: 1 Proventos: 589,84 Descontos: 42,53 Informativa: 45,36 Informativa Dedutora: 0 Líquido: 547,31  
 NF: 1 Base INSS: 567,09 Excedente INSS: 0,00 Base FGTS: 567,09 Valor FGTS: 45,36 Base IRRF: 2,29

Empr.: 272 JOSÉ DEYVISON RIBEIRO DO NASCIMENTO Situação: Trabalhando CPF: 116.998.964-02 Adm: 02/10/2023  
 Vínculo: Celetista prazo determinado CC: 1 Depto: 3 Horas Mês: 220,00  
 Cargo: 1 ELETRICISTA C.B.O: 951105 Filial: 1 Salário: 2.054,80

8781 DIAS NORMAIS 30,00 2.054,80 P 998 I.N.S.S. 8,78 275,56 D  
 250 REFLEXO EXTRAS DSR 0,00 64,60 P 999 IMPOSTO DE RENDA 7,50 23,67 D  
 150 HORAS EXTRAS 50% 9,50 173,02 P  
 200 HORAS EXTRAS 100% 9,50 230,70 P  
 214 PERICULOSIDADE 30% 30,00 616,44 P

ND: 0 Proventos: 3.139,56 Descontos: 299,23 Informativa: 251,16 Informativa Dedutora: 0 Líquido: 2.840,33  
 NF: 0 Base INSS: 3.139,56 Excedente INSS: 0,00 Base FGTS: 3.139,56 Valor FGTS: 251,16 Base IRRF: 2.574,76

Empr.: 218 JOSE EDUARDO DA SILVA Situação: Trabalhando CPF: 033.684.044-66 Adm: 04/05/2023  
 Vínculo: Celetista prazo determinado CC: 1 Depto: 1 Horas Mês: 220,00  
 Cargo: 3 MOTORISTA C.B.O: 782305 Filial: 1 Salário: 1.999,00

8781 DIAS NORMAIS 30,00 1.999,00 P 998 I.N.S.S. 7,94 158,73 D

ND: 0 Proventos: 1.999,00 Descontos: 158,73 Informativa: 159,92 Informativa Dedutora: 0 Líquido: 1.840,27  
 NF: 0 Base INSS: 1.999,00 Excedente INSS: 0,00 Base FGTS: 1.999,00 Valor FGTS: 159,92 Base IRRF: 1.840,27

Empr.: 172 JOSE GERVASIO CASTRO JUNIOR Situação: Trabalhando CPF: 056.554.004-13 Adm: 01/01/2023  
 Vínculo: Celetista CC: 1 Depto: 1 Horas Mês: 220,00  
 Cargo: 9 ALMOXARIFE C.B.O: 414105 Filial: 1 Salário: 2.000,00

8781 DIAS NORMAIS 30,00 2.000,00 P 998 I.N.S.S. 7,94 158,82 D

0 Proventos: 2.000,00 Descontos: 158,82 Informativa: 160,00 Informativa Dedutora: 0 Líquido: 1.841,18  
 0 Base INSS: 2.000,00 Excedente INSS: 0,00 Base FGTS: 2.000,00 Valor FGTS: 160,00 Base IRRF: 1.841,18

Empr.: 213 JOSE HENRIQUE DOS SANTOS COELHO Situação: Demitido CPF: 748.132.507-34 Adm: 12/05/2023  
 Vínculo: Celetista prazo determinado CC: 1 Depto: 1 Horas Mês: 220,00  
 Cargo: 3 MOTORISTA C.B.O: 782305 Filial: 1 Salário: 2.151,60

9180 SALDO DE SALARIO DIAS 7,00 502,04 P 51 LIQUIDO RESCISAO 0,00 2.808,56 D  
 8550 13 SALARIO INTEGRAL RESCISAO 1,00 179,30 P 826 INSS SOBRE RESCISAO 7,50 37,65 D  
 8551 MEDIA HORAS 13o RESCISAO 1,00 11,13 P 989 INSS 13 SAL.RESCISAO 7,50 14,44 D  
 8552 MEDIA VALOR 13o RESCISAO 1,00 2,14 P 828 IRRF SOBRE RESCISAO 7,50 24,69 D  
 29 FERIAS PROPORCIONAIS 9,00 1.613,70 P  
 815 MEDIA HR FER PROPORCIONAL 9,00 24,11 P  
 816 MEDIA VL FER PROPORCIONAL 9,00 5,24 P  
 8169 1/3 FERIAS PROPORCIONAIS RESCI: 33,33 547,68 P

ND: 0 Proventos: 2.885,34 Descontos: 2.885,34 Informativa: 77,78 Informativa Dedutora: 0 Líquido: 0,00  
 NF: 0 Base INSS: 694,61 Excedente INSS: 0,00 Base FGTS: 694,61 Valor FGTS: 77,78 Base IRRF: 642,52

DEMITIDO EM 07/02/2024 - MOTIVO 2-Demitido SEM justa causa

CASTRO E ROCHA LTDA CNPJ: 32.185.141/0001-12		CC: OBRAS Mensalista		Folha Mensal Fevereiro de 2024	
Código	Nome do Funcionário	CBO	Departamento	Fóil	
82	ARTUR LUIS SOBREIRA DE CASTRO GESTOR DE OBRAS	141305	1	1	
			Admissão:	01/04/2021	

Código	Descrição	Referência	Vencimentos	Descontos	
836	INSS DIF FER DESC A MAIOR	0,00	3,20		
			Total de Vencimentos	Total de Descontos	
			3,20	0,00	
			Valor Líquido →	3,20	
Salário Base	Sal Contr INSS	Base Calc FGTS	FGTS do Mês	Base Calc IRRF	Faixa IRRF
2.754,50	3.550,24	3.550,24	284,02	3,20	0,00

Declaro ter recebido a importância líquida discriminada neste recibo.

Assinatura do Funcionário

Data

CASTRO E ROCHA LTDA CNPJ: 32.185.141/0001-12		CC: OBRAS Mensalista		Folha Mensal Fevereiro de 2024	
Código	Nome do Funcionário	CBO	Departamento	Fóil	
82	ARTUR LUIS SOBREIRA DE CASTRO GESTOR DE OBRAS	141305	1	1	
			Admissão:	01/04/2021	

Código	Descrição	Referência	Vencimentos	Descontos	
836	INSS DIF FER DESC A MAIOR	0,00	3,20		
			Total de Vencimentos	Total de Descontos	
			3,20	0,00	
			Valor Líquido →	3,20	
Salário Base	Sal Contr INSS	Base Calc FGTS	FGTS do Mês	Base Calc IRRF	Faixa IRRF
2.754,50	3.550,24	3.550,24	284,02	3,20	0,00

Declaro ter recebido a importância líquida discriminada neste recibo.

Assinatura do Funcionário

Data

CASTRO E ROCHA LTDA  
 CNPJ: 32.185.141/0001-12 CC: OBRA-EMLURB Mensalista  
 Folha Mensal Fevereiro de 2024

Código Nome do Funcionário CBO Departamento Fim  
 274 ARYDAYMES MARQUES FERREIRA 715615 2 1  
 AUX. DE ELETRICISTA Admissão: 02/10/2023

Código	Descrição	Referência	Vencimentos	Descontos	
8781	DIAS NORMAIS	30,00	1.546,60		
250	REFLEJO EXTRAS DSR	0,00	58,97		
150	HORAS EXTRAS 50%	22,95	242,01		
200	HORAS EXTRAS 100%	9,00	126,54		
998	I.N.S.S.	7,93		156,49	
			Total de Vencimentos	Total de Descontos	
			1.974,12	156,49	
			Valor Liquidado →	1.817,63	
Salário Base	Sal. Contr. INSS	Base Calc. FGTS	FGTS do Mês	Base Calc. IRRF	Faixa IRRF
1.546,60	1.974,12	1.974,12	157,92	1.409,32	0,00

Declaro ter recebido a importância líquida discriminada neste recibo.

Assinatura do Funcionário

Data

CASTRO E ROCHA LTDA  
 CNPJ: 32.185.141/0001-12 CC: OBRA-EMLURB Mensalista  
 Folha Mensal Fevereiro de 2024

Código Nome do Funcionário CBO Departamento Fim  
 274 ARYDAYMES MARQUES FERREIRA 715615 2 1  
 AUX. DE ELETRICISTA Admissão: 02/10/2023

Código	Descrição	Referência	Vencimentos	Descontos	
8781	DIAS NORMAIS	30,00	1.546,60		
250	REFLEJO EXTRAS DSR	0,00	58,97		
150	HORAS EXTRAS 50%	22,95	242,01		
200	HORAS EXTRAS 100%	9,00	126,54		
998	I.N.S.S.	7,93		156,49	
			Total de Vencimentos	Total de Descontos	
			1.974,12	156,49	
			Valor Liquidado →	1.817,63	
Salário Base	Sal. Contr. INSS	Base Calc. FGTS	FGTS do Mês	Base Calc. IRRF	Faixa IRRF
1.546,60	1.974,12	1.974,12	157,92	1.409,32	0,00

Declaro ter recebido a importância líquida discriminada neste recibo.

Assinatura do Funcionário

Data

CASTRO E ROCHA LTDA CNPJ: 32.185.141/0001-12		CC: ADMINISTRATIVO Mensalista		Folha Mensal Fevereiro de 2024	
Código	Nome do Funcionário	CBO	Departamento	Filial	
356	BEATRIZ BARBOSA PEREIRA AUXILIAR ADMINISTRATIVO	411010	1	1	
			Admissão:	22/01/2024	
Código	Descrição	Referência	Vencimentos	Descontos	
8781	DIAS NORMAIS	30,00	706,00		
998	I.N.S.S.	7,50		52,95	
			Total de Vencimentos	Total de Descontos	
			706,00	52,95	
			Valor Líquido →	653,05	
Salário Base	Sal. Contr. INSS	Base Cál. FGTS	FGTS do Mês	Base Cál. IRRF	Faixa IRRF
706,00	706,00	706,00	14,12	141,20	0,00

Declaro ter recebido a importância líquida discriminada neste recibo.

Assinatura do Funcionário

Data

CASTRO E ROCHA LTDA CNPJ: 32.185.141/0001-12		CC: ADMINISTRATIVO Mensalista		Folha Mensal Fevereiro de 2024	
Código	Nome do Funcionário	CBO	Departamento	Filial	
356	BEATRIZ BARBOSA PEREIRA AUXILIAR ADMINISTRATIVO	411010	1	1	
			Admissão:	22/01/2024	
Código	Descrição	Referência	Vencimentos	Descontos	
8781	DIAS NORMAIS	30,00	706,00		
998	I.N.S.S.	7,50		52,95	
			Total de Vencimentos	Total de Descontos	
			706,00	52,95	
			Valor Líquido →	653,05	
Salário Base	Sal. Contr. INSS	Base Cál. FGTS	FGTS do Mês	Base Cál. IRRF	Faixa IRRF
706,00	706,00	706,00	14,12	141,20	0,00

Declaro ter recebido a importância líquida discriminada neste recibo.

Assinatura do Funcionário

Data

CASTRO E ROCHA LTDA		CC: OBRAS		Folha Mensal	
CNPJ: 32.185.141/0001-12		Mensalista		Fevereiro de 2024	
Código	Nome do Funcionário	CBO	Departamento	Folha	
124	BENEDITO JOSE DO MONTE FILHO VIGIA	517420	1	1	
		Admissão:	14/09/2022		
Código	Descrição	Referência	Vencimentos	Descontos	
8781	DIAS NORMAIS	30,00	1.546,00		
854	REFLEXO ADIC. NOTURNO DSR	0,00	26,98		
215	ADICIONAL NOTURNO 20%	120,00	168,65		
998	I.N.S.S.	7,78		135,56	
			Total de Vencimentos	Total de Descontos	
			1.741,63	135,56	
			Valor Líquido →	1.606,07	
Salário Base	Sal Contr INSS	Base Calc FGTS	FGTS do Mês	Base Calc IRRF	Faixa IRRF
1.546,00	1.741,63	1.741,63	139,33	1.606,07	0,00

Declaro ter recebido a importância líquida discriminada neste recibo.

Assinatura do Funcionário

Data

CASTRO E ROCHA LTDA		CC: OBRAS		Folha Mensal	
CNPJ: 32.185.141/0001-12		Mensalista		Fevereiro de 2024	
Código	Nome do Funcionário	CBO	Departamento	Folha	
124	BENEDITO JOSE DO MONTE FILHO VIGIA	517420	1	1	
		Admissão:	14/09/2022		
Código	Descrição	Referência	Vencimentos	Descontos	
8781	DIAS NORMAIS	30,00	1.546,00		
854	REFLEXO ADIC. NOTURNO DSR	0,00	26,98		
215	ADICIONAL NOTURNO 20%	120,00	168,65		
998	I.N.S.S.	7,78		135,56	
			Total de Vencimentos	Total de Descontos	
			1.741,63	135,56	
			Valor Líquido →	1.606,07	
Salário Base	Sal Contr INSS	Base Calc FGTS	FGTS do Mês	Base Calc IRRF	Faixa IRRF
1.546,00	1.741,63	1.741,63	139,33	1.606,07	0,00

Declaro ter recebido a importância líquida discriminada neste recibo.

Assinatura do Funcionário

Data

CASTRO E ROCHA LTDA CNPJ: 32.185.141/0001-12		CC: OBRAS Mensalista		Folha Mensal Fevereiro de 2024	
Código	Nome do Funcionário	CBO	Departamento	Fólar	
96	BRUNO ALEX SILVA DE LIMA ELETRICISTA	951105	1	1	
			Admissão:	01/04/2022	
Código	Descrição	Referência	Vencimentos	Descontos	
8781	DIAS NORMAIS	30,00	1.844,00		
854	REFLEXO ADIC. NOTURNO DSR	0,00	15,69		
214	PERICULOSIDADE 30%	30,00	553,20		
215	ADICIONAL NOTURNO 20%	45,00	98,07		
998	I.N.S.S.	8,16		204,80	
			Total de Vencimentos	Total de Descontos	
			2.510,96	204,80	
			Valor Líquido →	2.306,16	
Salário Base	Sal. Contr. INSS	Base Calc. FGTS	FGTS do Mês	Base Calc. IRRF	Faixa IRRF
1.844,00	2.510,96	2.510,96	200,87	1.737,39	0,00

Declaro ter recebido a importância líquida discriminada neste recibo

Assinatura do Funcionário

Data

CASTRO E ROCHA LTDA CNPJ: 32.185.141/0001-12		CC: OBRAS Mensalista		Folha Mensal Fevereiro de 2024	
Código	Nome do Funcionário	CBO	Departamento	Fólar	
96	BRUNO ALEX SILVA DE LIMA ELETRICISTA	951105	1	1	
			Admissão:	01/04/2022	
Código	Descrição	Referência	Vencimentos	Descontos	
8781	DIAS NORMAIS	30,00	1.844,00		
854	REFLEXO ADIC. NOTURNO DSR	0,00	15,69		
214	PERICULOSIDADE 30%	30,00	553,20		
215	ADICIONAL NOTURNO 20%	45,00	98,07		
998	I.N.S.S.	8,16		204,80	
			Total de Vencimentos	Total de Descontos	
			2.510,96	204,80	
			Valor Líquido →	2.306,16	
Salário Base	Sal. Contr. INSS	Base Calc. FGTS	FGTS do Mês	Base Calc. IRRF	Faixa IRRF
1.844,00	2.510,96	2.510,96	200,87	1.737,39	0,00

Declaro ter recebido a importância líquida discriminada neste recibo

Assinatura do Funcionário

Data

CASTRO E ROCHA LTDA CNPJ: 32.185.141/0001-12		CC: ADMINISTRATIVO Mensalista		Folha Mensal Fevereiro de 2024	
Código	Nome do Funcionário	CBO	Departamento	Fóil	
289	BRUNO ROCHA DE OLIVEIRA ELETRICISTA	951105	3	1	
Admissão:			02/10/2023		

Código	Descrição	Referência	Vencimentos	Descontos	
8781	DIAS NORMAIS	30,00	2.054,80		
250	REFLEXO EXTRAS DSR	0,00	38,85		
150	HORAS EXTRAS 50%	8,00	145,70		
200	HORAS EXTRAS 100%	4,00	97,14		
214	PERICULOSIDADE 30%	30,00	616,44		
998	I.N.S.S.	8,57		253,17	
			Total de Vencimentos	Total de Descontos	
			2.952,93	253,17	
			Valor Líquido →	2.699,76	
Salário Base	Sal. Contr. INSS	Base Calc. FGTS	FGTS do Mês	Base Calc. IRRF	Faixa IRRF
2.054,80	2.952,93	2.952,93	236,23	2.388,13	7,50

\*\*\* PARABÉNS PELO SEU ANIVERSÁRIO NO DIA 16 DE MARÇO \*\*\*

Declaro ter recebido a importância líquida discriminada neste recibo.

Assinatura do Funcionário

Data

CASTRO E ROCHA LTDA CNPJ: 32.185.141/0001-12		CC: ADMINISTRATIVO Mensalista		Folha Mensal Fevereiro de 2024	
Código	Nome do Funcionário	CBO	Departamento	Fóil	
289	BRUNO ROCHA DE OLIVEIRA ELETRICISTA	951105	3	1	
Admissão:			02/10/2023		

Código	Descrição	Referência	Vencimentos	Descontos	
8781	DIAS NORMAIS	30,00	2.054,80		
250	REFLEXO EXTRAS DSR	0,00	38,85		
150	HORAS EXTRAS 50%	8,00	145,70		
200	HORAS EXTRAS 100%	4,00	97,14		
214	PERICULOSIDADE 30%	30,00	616,44		
998	I.N.S.S.	8,57		253,17	
			Total de Vencimentos	Total de Descontos	
			2.952,93	253,17	
			Valor Líquido →	2.699,76	
Salário Base	Sal. Contr. INSS	Base Calc. FGTS	FGTS do Mês	Base Calc. IRRF	Faixa IRRF
2.054,80	2.952,93	2.952,93	236,23	2.388,13	7,50

\*\*\* PARABÉNS PELO SEU ANIVERSÁRIO NO DIA 16 DE MARÇO \*\*\*

Declaro ter recebido a importância líquida discriminada neste recibo.

Assinatura do Funcionário

Data

CASTRO E ROCHA LTDA CNPJ: 32.185.141/0001-12		CC: OBRAS Mensalista		Folha Mensal Fevereiro de 2024	
Código	Nome do Funcionário	CBO	Departamento	Filiai	
203	CARLOS DANIEL SOUZA NASCIMENTO MOTORISTA	782305	1	1	
		Admissão:	28/03/2023		
Código	Descrição	Referência	Vencimentos	Descontos	
8781	DIAS NORMAIS	30,00	1.886,18		
250	REFLEXO EXTRAS DSR	0,00	42,18		
854	REFLEXO ADIC. NOTURNO DSR	0,00	4,39		
150	HORAS EXTRAS 50%	20,50	263,64		
215	ADICIONAL NOTURNO 20%	16,00	27,44		
998	I.N.S.S.	8,05		178,96	
			Total de Vencimentos	Total de Descontos	
			2.223,83	178,96	
			Valor Líquido: ➡	2.044,87	
Salário Base	Sal. Contr. INSS	Base Calc. FGTS	FGTS do Mês	Base Calc. IRRF	Faixa IRRF
1.886,18	2.223,83	2.223,83	177,90	2.044,87	0,00

Declaro ter recebido a importância líquida discriminada neste recibo.

\_\_\_\_\_  
Assinatura do Funcionário

\_\_\_\_\_  
Data

CASTRO E ROCHA LTDA CNPJ: 32.185.141/0001-12		CC: OBRAS Mensalista		Folha Mensal Fevereiro de 2024	
Código	Nome do Funcionário	CBO	Departamento	Filiai	
203	CARLOS DANIEL SOUZA NASCIMENTO MOTORISTA	782305	1	1	
		Admissão:	28/03/2023		
Código	Descrição	Referência	Vencimentos	Descontos	
8781	DIAS NORMAIS	30,00	1.886,18		
250	REFLEXO EXTRAS DSR	0,00	42,18		
854	REFLEXO ADIC. NOTURNO DSR	0,00	4,39		
150	HORAS EXTRAS 50%	20,50	263,64		
215	ADICIONAL NOTURNO 20%	16,00	27,44		
998	I.N.S.S.	8,05		178,96	
			Total de Vencimentos	Total de Descontos	
			2.223,83	178,96	
			Valor Líquido: ➡	2.044,87	
Salário Base	Sal. Contr. INSS	Base Calc. FGTS	FGTS do Mês	Base Calc. IRRF	Faixa IRRF
1.886,18	2.223,83	2.223,83	177,90	2.044,87	0,00

Declaro ter recebido a importância líquida discriminada neste recibo.

\_\_\_\_\_  
Assinatura do Funcionário

\_\_\_\_\_  
Data

CASTRO E ROCHA LTDA CNPJ: 32.185.141/0001-12		CC: ADMINISTRATIVO Mensalista		Folha Mensal Fevereiro de 2024	
Código	Nome do Funcionário	CBO	Departamento	Filial	
355	ALANA DE LIRA ARRUDA AUXILIAR ADMINISTRATIVO	411010	2	1	
			Admissão:	22/01/2024	
Código	Descrição	Referência	Vencimentos	Descontos	
8781	DIAS NORMAIS	30,00	706,00		
998	I.N.S.S.	7,50		52,95	
			Total de Vencimentos	Total de Descontos	
			706,00	52,95	
			Valor Líquido →	653,05	
Salário Base	Sal. Contr. INSS	Base Calc. FGTS	FGTS do Mês	Base Calc. IRRF	Faixa IRRF
706,00	706,00	706,00	14,12	141,20	0,00

Declaro ter recebido a importância líquida discriminada neste recibo.

Assinatura do Funcionário

Data

CASTRO E ROCHA LTDA CNPJ: 32.185.141/0001-12		CC: ADMINISTRATIVO Mensalista		Folha Mensal Fevereiro de 2024	
Código	Nome do Funcionário	CBO	Departamento	Filial	
355	ALANA DE LIRA ARRUDA AUXILIAR ADMINISTRATIVO	411010	2	1	
			Admissão:	22/01/2024	
Código	Descrição	Referência	Vencimentos	Descontos	
8781	DIAS NORMAIS	30,00	706,00		
998	I.N.S.S.	7,50		52,95	
			Total de Vencimentos	Total de Descontos	
			706,00	52,95	
			Valor Líquido →	653,05	
Salário Base	Sal. Contr. INSS	Base Calc. FGTS	FGTS do Mês	Base Calc. IRRF	Faixa IRRF
706,00	706,00	706,00	14,12	141,20	0,00

Declaro ter recebido a importância líquida discriminada neste recibo.

Assinatura do Funcionário

Data

CASTRO E ROCHA LTDA		CC: OBRAS		Folha Mensal	
CNPJ: 32.185.141/0001-12		Mensalista		Fevereiro de 2024	
Código	Nome do Funcionário	CBO	Departamento	Fóil	
320	ALEXSANDRO ALVES DA SILVA	717020	2	1	
AJUDANTE DE OBRAS E OPERAÇÕES		Admissão:	23/11/2023		
Código	Descrição	Referência	Vencimentos	Descontos	
8781	DIAS NORMAIS	30,00	1.412,00		
998	I.N.S.S.	7,50		105,90	
			Total de Vencimentos	Total de Descontos	
			1.412,00	105,90	
			Valor Líquido →	1.306,10	
Salário Base	Sal. Contr. INSS	Base Calc. FGTS	FGTS do Mês	Base Calc. IRRF	Faixa IRRF
1.412,00	1.412,00	1.412,00	112,96	847,20	0,00

Declaro ter recebido a importância líquida discriminada neste recibo.

Assinatura do Funcionário

Data

CASTRO E ROCHA LTDA		CC: OBRAS		Folha Mensal	
CNPJ: 32.185.141/0001-12		Mensalista		Fevereiro de 2024	
Código	Nome do Funcionário	CBO	Departamento	Fóil	
320	ALEXSANDRO ALVES DA SILVA	717020	2	1	
AJUDANTE DE OBRAS E OPERAÇÕES		Admissão:	23/11/2023		
Código	Descrição	Referência	Vencimentos	Descontos	
8781	DIAS NORMAIS	30,00	1.412,00		
998	I.N.S.S.	7,50		105,90	
			Total de Vencimentos	Total de Descontos	
			1.412,00	105,90	
			Valor Líquido →	1.306,10	
Salário Base	Sal. Contr. INSS	Base Calc. FGTS	FGTS do Mês	Base Calc. IRRF	Faixa IRRF
1.412,00	1.412,00	1.412,00	112,96	847,20	0,00

Declaro ter recebido a importância líquida discriminada neste recibo.

Assinatura do Funcionário

Data

CASTRO E ROCHA LTDA CNPJ: 32.185.141/0001-12		CC: OBRAS Mensalista		Folha Mensal Fevereiro de 2024	
Código	Nome do Funcionário	CEO	Departamento	Filial	
101	ALEXSANDRO DA SILVA FERNANDES ELETRICISTA	951105	1	1	
Admissão:			16/05/2022		

Código	Descrição	Referência	Vencimentos	Descontos	
8781	DIAS NORMAIS	30,00	1.668,17		
214	PERICULOSIDADE 30%	30,00	500,45		
998	I.N.S.S.	8,02		173,99	
			Total de Vencimentos	Total de Descontos	
			2.168,62	173,99	
			Valor Líquido →	1.994,63	
Salário Base	Sal. Contr. INSS	Base Calc. FGTS	FG.T.S do Mês	Base Calc. IRRF	Faixa IRRF
1.668,17	2.168,62	2.168,62	173,48	1.994,63	0,00

Declaro ter recebido a importância líquida discriminada neste recibo

Assinatura do Funcionário

Data

CASTRO E ROCHA LTDA CNPJ: 32.185.141/0001-12		CC: OBRAS Mensalista		Folha Mensal Fevereiro de 2024	
Código	Nome do Funcionário	CEO	Departamento	Filial	
101	ALEXSANDRO DA SILVA FERNANDES ELETRICISTA	951105	1	1	
Admissão:			16/05/2022		

Código	Descrição	Referência	Vencimentos	Descontos	
8781	DIAS NORMAIS	30,00	1.668,17		
214	PERICULOSIDADE 30%	30,00	500,45		
998	I.N.S.S.	8,02		173,99	
			Total de Vencimentos	Total de Descontos	
			2.168,62	173,99	
			Valor Líquido →	1.994,63	
Salário Base	Sal. Contr. INSS	Base Calc. FGTS	FG.T.S do Mês	Base Calc. IRRF	Faixa IRRF
1.668,17	2.168,62	2.168,62	173,48	1.994,63	0,00

Declaro ter recebido a importância líquida discriminada neste recibo

Assinatura do Funcionário

Data

CASTRO E ROCHA LTDA CNPJ: 32.185.141/0001-12		CC: ADMINISTRATIVO Mensalista		Folha Mensal Fevereiro de 2024	
Código	Nome do Funcionário	CBO	Departamento	Filial	
38	ALLAN EMMANUEL FERREIRA DA ROCHA SÓCIO DIRETOR	121010	1	1	
			Admissão:	01/04/2020	
Código	Descrição	Referência	Vencimentos	Descontos	
9380	PRO-LABORE DIAS	30,00	3.500,00		
843	INSS EMPREGADOR	11,00		385,00	
856	IRRF EMPREGADOR	15,00		85,81	
Matricula INSS:			Total de Vencimentos	Total de Descontos	
			3.500,00	470,81	
			Valor Líquido →	3.029,19	
Salário Base	Sal. Contr. INSS	Base Calc. FGTS	FGTS do Mês	Base Calc. IRRF	Faixa IRRF
3.500,00	3.500,00	0,00	0,00	3.115,00	15,00

Declaro ter recebido a importância líquida discriminada neste recibo.

Assinatura do Funcionário

Data

CASTRO E ROCHA LTDA CNPJ: 32.185.141/0001-12		CC: ADMINISTRATIVO Mensalista		Folha Mensal Fevereiro de 2024	
Código	Nome do Funcionário	CBO	Departamento	Filial	
38	ALLAN EMMANUEL FERREIRA DA ROCHA SÓCIO DIRETOR	121010	1	1	
			Admissão:	01/04/2020	
Código	Descrição	Referência	Vencimentos	Descontos	
9380	PRO-LABORE DIAS	30,00	3.500,00		
843	INSS EMPREGADOR	11,00		385,00	
856	IRRF EMPREGADOR	15,00		85,81	
Matricula INSS:			Total de Vencimentos	Total de Descontos	
			3.500,00	470,81	
			Valor Líquido →	3.029,19	
Salário Base	Sal. Contr. INSS	Base Calc. FGTS	FGTS do Mês	Base Calc. IRRF	Faixa IRRF
3.500,00	3.500,00	0,00	0,00	3.115,00	15,00

Declaro ter recebido a importância líquida discriminada neste recibo.

Assinatura do Funcionário

Data

CASTRO E ROCHA LTDA CNPJ: 32.185.141/0001-12		CC: OBRAS Mensalista		Folha Mensal Fevereiro de 2024	
Código	Nome do Funcionário	CBO	Departamento	Filia	
256	ALTAMIR CORREA LOUREIRO OPERADOR DE MUNCK	782515	1	1	
			Admissão:	05/06/2023	
Código	Descrição	Referência	Vencimentos	Descontos	
8781	DIAS NORMAIS	30,00	1.993,77		
250	REFLEXO EXTRAS DSR	0,00	45,24		
200	HORAS EXTRAS 100%	12,00	282,75		
214	PERICULOSIDADE 30%	30,00	598,13		
998	I.N.S.S.	8,53		249,20	
			Total de Vencimentos	Total de Descontos	
			2.919,89	249,20	
			Valor Líquido →	2.670,69	
Salário Base	Sal Contr INSS	Base Calc FGTS	FGTS do Mês	Base Calc IRRF	Faixa IRRF
1.993,77	2.919,89	2.919,89	233,59	2.355,09	7,50

Declaro ter recebido a importância líquida discriminada neste recibo.

Assinatura do Funcionário

Data

CASTRO E ROCHA LTDA CNPJ: 32.185.141/0001-12		CC: OBRAS Mensalista		Folha Mensal Fevereiro de 2024	
Código	Nome do Funcionário	CBO	Departamento	Filia	
256	ALTAMIR CORREA LOUREIRO OPERADOR DE MUNCK	782515	1	1	
			Admissão:	05/06/2023	
Código	Descrição	Referência	Vencimentos	Descontos	
8781	DIAS NORMAIS	30,00	1.993,77		
250	REFLEXO EXTRAS DSR	0,00	45,24		
200	HORAS EXTRAS 100%	12,00	282,75		
214	PERICULOSIDADE 30%	30,00	598,13		
998	I.N.S.S.	8,53		249,20	
			Total de Vencimentos	Total de Descontos	
			2.919,89	249,20	
			Valor Líquido →	2.670,69	
Salário Base	Sal Contr INSS	Base Calc FGTS	FGTS do Mês	Base Calc IRRF	Faixa IRRF
1.993,77	2.919,89	2.919,89	233,59	2.355,09	7,50

Declaro ter recebido a importância líquida discriminada neste recibo.

Assinatura do Funcionário

Data

CASTRO E ROCHA LTDA CNPJ: 32.185.141/0001-12		CC: OBRAS Mensalista		Folha Mensal Fevereiro de 2024	
Código	Nome do Funcionário	CBO	Departamento	Filial	
242	ALUIZIO DOS SANTOS ELETRICISTA	951105	1	1	
Admissão:			02/06/2023		

Código	Descrição	Referência	Vencimentos	Descontos	
8781	DIAS NORMAIS	30,00	2.054,80		
854	REFLEXO ADIC. NOTURNO DSR	0,00	7,85		
214	PERICULOSIDADE 30%	30,00	616,44		
215	ADICIONAL NOTURNO 20%	20,20	49,05		
998	I.N.S.S.	8,29		226,19	
			Total de Vencimentos	Total de Descontos	
			2.728,14	226,19	
			Valor Líquido →	2.501,95	
Salário Base	Sal. Contr. INSS	Base Calc. FGTS	FGTS do Mês	Base Calc. IRRF	Faixa IRRF
2.054,80	2.728,14	2.728,14	218,25	2.163,34	0,00

Declaro ter recebido a importância líquida discriminada neste recibo.

Assinatura do Funcionário

Data

CASTRO E ROCHA LTDA CNPJ: 32.185.141/0001-12		CC: OBRAS Mensalista		Folha Mensal Fevereiro de 2024	
Código	Nome do Funcionário	CBO	Departamento	Filial	
242	ALUIZIO DOS SANTOS ELETRICISTA	951105	1	1	
Admissão:			02/06/2023		

Código	Descrição	Referência	Vencimentos	Descontos	
8781	DIAS NORMAIS	30,00	2.054,80		
854	REFLEXO ADIC. NOTURNO DSR	0,00	7,85		
214	PERICULOSIDADE 30%	30,00	616,44		
215	ADICIONAL NOTURNO 20%	20,20	49,05		
998	I.N.S.S.	8,29		226,19	
			Total de Vencimentos	Total de Descontos	
			2.728,14	226,19	
			Valor Líquido →	2.501,95	
Salário Base	Sal. Contr. INSS	Base Calc. FGTS	FGTS do Mês	Base Calc. IRRF	Faixa IRRF
2.054,80	2.728,14	2.728,14	218,25	2.163,34	0,00

Declaro ter recebido a importância líquida discriminada neste recibo.

Assinatura do Funcionário

Data

CASTRO E ROCHA LTDA CNPJ: 32.185.141/0001-12		CC: OBRAS Mensalista		Folha Mensal Fevereiro de 2024	
Código	Nome do Funcionário	CBO	Departamento	Fórmula	
224	ANA CAROLINA CALOTT RESENDE AUXILIAR ADMINISTRATIVO	411010	1	1	
			Admissão:	10/05/2023	
Código	Descrição	Referência	Vencimentos	Descontos	
8781	DIAS NORMAIS	30,00	1.412,00		
998	I.N.S.S.	7,50		105,90	
231	CONTRIBUICAO SINDICAL	1,50		21,18	
			Total de Vencimentos	Total de Descontos	
			1.412,00	127,08	
			Valor Líquido →	1.284,92	
Salário Base	Sal Contr INSS	Base Calc FGTS	FGTS do Mês	Base Calc IRRF	Faixa IRRF
1.412,00	1.412,00	1.412,00	112,96	1.306,10	0,00

Declaro ter recebido a importância líquida discriminada neste recibo.

Assinatura do Funcionário

Data

CASTRO E ROCHA LTDA CNPJ: 32.185.141/0001-12		CC: OBRAS Mensalista		Folha Mensal Fevereiro de 2024	
Código	Nome do Funcionário	CBO	Departamento	Fórmula	
224	ANA CAROLINA CALOTT RESENDE AUXILIAR ADMINISTRATIVO	411010	1	1	
			Admissão:	10/05/2023	
Código	Descrição	Referência	Vencimentos	Descontos	
8781	DIAS NORMAIS	30,00	1.412,00		
998	I.N.S.S.	7,50		105,90	
231	CONTRIBUICAO SINDICAL	1,50		21,18	
			Total de Vencimentos	Total de Descontos	
			1.412,00	127,08	
			Valor Líquido →	1.284,92	
Salário Base	Sal Contr INSS	Base Calc FGTS	FGTS do Mês	Base Calc IRRF	Faixa IRRF
1.412,00	1.412,00	1.412,00	112,96	1.306,10	0,00

Declaro ter recebido a importância líquida discriminada neste recibo.

Assinatura do Funcionário

Data

CASTRO E ROCHA LTDA CNPJ: 32.185.141/0001-12		CC: OBRAS Mensalista		Folha Mensal Fevereiro de 2024	
Código	Nome do Funcionário	CBO	Departamento	Fórmula	
184	ANDERSON HONORIO DA SILVA ELETRICISTA	951105	1	1	
			Admissão:	25/01/2023	
Código	Descrição	Referência	Vencimentos	Descontos	
8781	DIAS NORMAIS	30,00	2.054,80		
214	PERICULOSIDADE 30%	30,00	616,44		
998	I.N.S.S.	8,21		219,36	
999	IMPOSTO DE RENDA	7,50		14,45	
			Total de Vencimentos	Total de Descontos	
			2.671,24	233,81	
			Valor Líquido →	2.437,43	
Salário Base	Sal Contr INSS	Base Calc FGTS	FGTS do Mês	Base Calc IRRF	Faixa IRRF
2.054,80	2.671,24	2.671,24	213,69	2.451,88	7,50

Declaro ter recebido a importância líquida discriminada neste recibo.

Assinatura do Funcionário

Data

CASTRO E ROCHA LTDA CNPJ: 32.185.141/0001-12		CC: OBRAS Mensalista		Folha Mensal Fevereiro de 2024	
Código	Nome do Funcionário	CBO	Departamento	Fórmula	
184	ANDERSON HONORIO DA SILVA ELETRICISTA	951105	1	1	
			Admissão:	25/01/2023	
Código	Descrição	Referência	Vencimentos	Descontos	
8781	DIAS NORMAIS	30,00	2.054,80		
214	PERICULOSIDADE 30%	30,00	616,44		
998	I.N.S.S.	8,21		219,36	
999	IMPOSTO DE RENDA	7,50		14,45	
			Total de Vencimentos	Total de Descontos	
			2.671,24	233,81	
			Valor Líquido →	2.437,43	
Salário Base	Sal Contr INSS	Base Calc FGTS	FGTS do Mês	Base Calc IRRF	Faixa IRRF
2.054,80	2.671,24	2.671,24	213,69	2.451,88	7,50

Declaro ter recebido a importância líquida discriminada neste recibo.

Assinatura do Funcionário

Data

Empresa: 2005 - CASTRO E ROCHA LTDA  
CNPJ: 32.185.141/0001-12  
Cálculo: Folha Mensal  
Competência: 02/2024

Página: 38/45  
Emissão: 15/03/2024  
Horas: 05:03:30

EXTRATO MENSAL

Empr.: 378 SANDRO MARQUES DA COSTA Situação: Trabalhando CPF: 654.437.054-15 Adm: 26/02/2024  
Vínculo: Celetista CC: 1 Depto: 1 Horas Mês: 220,00  
Cargo: 42 MOTORISTA DE CAMINHÃO C.B.O: 782510 Filial: 1 Salário: 1.999,00

8781 DIAS NORMAIS 5,00 333,17 P 998 I.N.S.S. 7,50 32,74 D  
215 ADICIONAL NOTURNO 20% 56,90 103,40 P

ND: 0 Proventos: 436,57 Descontos: 32,74 Informativa: 34,92 Informativa Dedutora: 0 Líquido: 403,83  
NF: 0 Base INSS: 436,57 Excedente INSS: 0,00 Base FGTS: 436,57 Valor FGTS: 34,92 Base IRRF: -128,23

Empr.: 284 SANDRO SANTOS DE SANTANA Situação: Trabalhando CPF: 008.818.454-42 Adm: 02/10/2023  
Vínculo: Celetista prazo determinado CC: 3 Depto: 2 Horas Mês: 220,00  
Cargo: 1 ELETRICISTA C.B.O: 951105 Filial: 1 Salário: 2.054,80

8781 DIAS NORMAIS 30,00 2.054,80 P 998 I.N.S.S. 9,10 316,92 D  
250 REFLEXO EXTRAS DSR 0,00 112,13 P 999 IMPOSTO DE RENDA 15,00 56,47 D  
150 HORAS EXTRAS 50% 26,00 473,54 P  
200 HORAS EXTRAS 100% 9,36 227,30 P  
214 PERICULOSIDADE 30% 30,00 616,44 P

ND: 0 Proventos: 3.484,21 Descontos: 373,39 Informativa: 278,73 Informativa Dedutora: 0 Líquido: 3.110,82  
NF: 0 Base INSS: 3.484,21 Excedente INSS: 0,00 Base FGTS: 3.484,21 Valor FGTS: 278,73 Base IRRF: 2.919,41

Empr.: 331 SAULO DE SOUZA HUPP FILHO Situação: Trabalhando CPF: 197.804.257-48 Adm: 15/12/2023  
Vínculo: Celetista CC: 1 Depto: 5 Horas Mês: 220,00  
Cargo: 1 ELETRICISTA C.B.O: 951105 Filial: 1 Salário: 2.159,60

8781 DIAS NORMAIS 30,00 2.159,60 P 998 I.N.S.S. 9,05 310,85 D  
250 REFLEXO EXTRAS DSR 0,00 27,56 P 999 IMPOSTO DE RENDA 15,00 48,89 D  
854 REFLEXO ADIC. NOTURNO DSR 0,00 58,80 P  
150 HORAS EXTRAS 50% 9,00 172,28 P  
214 PERICULOSIDADE 30% 30,00 647,88 P  
215 ADICIONAL NOTURNO 20% 144,00 367,52 P

ND: 0 Proventos: 3.433,64 Descontos: 359,74 Informativa: 274,69 Informativa Dedutora: 0 Líquido: 3.073,90  
NF: 0 Base INSS: 3.433,64 Excedente INSS: 0,00 Base FGTS: 3.433,64 Valor FGTS: 274,69 Base IRRF: 2.868,84

Empr.: 304 SÉRGIO FERREIRA DOS SANTOS Situação: Trabalhando CPF: 949.861.934-49 Adm: 02/10/2023  
Vínculo: Celetista prazo determinado CC: 3 Depto: 2 Horas Mês: 220,00  
Cargo: 42 MOTORISTA DE CAMINHÃO C.B.O: 782510 Filial: 1 Salário: 1.999,00

8781 DIAS NORMAIS 30,00 1.999,00 P 998 I.N.S.S. 8,36 232,42 D  
250 REFLEXO EXTRAS DSR 0,00 107,73 P 216 DESCONTOS AUTORIZADOS 140,00 140,00 D  
150 HORAS EXTRAS 50% 36,60 498,84 P  
200 HORAS EXTRAS 100% 9,60 174,46 P

ND: 2 Proventos: 2.780,03 Descontos: 372,42 Informativa: 222,40 Informativa Dedutora: 0 Líquido: 2.407,61  
NF: 0 Base INSS: 2.780,03 Excedente INSS: 0,00 Base FGTS: 2.780,03 Valor FGTS: 222,40 Base IRRF: 2.168,43

Empr.: 373 SERGIO HENRIQUE DE SOUZA Situação: Trabalhando CPF: 616.526.284-87 Adm: 06/02/2024  
Vínculo: Celetista CC: 1 Depto: 2 Horas Mês: 220,00  
Cargo: 42 MOTORISTA DE CAMINHÃO C.B.O: 782510 Filial: 1 Salário: 1.999,00

8781 DIAS NORMAIS 25,00 1.665,83 P 998 I.N.S.S. 7,73 128,74 D

ND: 0 Proventos: 1.665,83 Descontos: 128,74 Informativa: 133,26 Informativa Dedutora: 0 Líquido: 1.537,09  
NF: 0 Base INSS: 1.665,83 Excedente INSS: 0,00 Base FGTS: 1.665,83 Valor FGTS: 133,26 Base IRRF: 1.101,03

Empresa: 2005 - CASTRO E ROCHA LTDA  
CNPJ: 32.185.141/0001-12  
Cálculo: Folha Mensal  
Competência: 02/2024

Página: 39/45  
Emissão: 15/03/2024  
Horas: 05:03:30

### EXTRATO MENSAL

Empr.: 83 SIDCLEY BARBOSA CAROLINO Situação: Férias CPF: 032.693.854-04 Adm: 07/04/2021  
Vínculo: Celetista CC: 1 Depto: 1 Horas Mês: 220,00  
Cargo: 3 MOTORISTA C.B.O: 782305 Filial: 1 Salário: 1.999,00

806 MEDIA HORAS FERIAS	0,15	0,15 P	937 ADIANTAMENTO DE FERIAS	0,00	2.340,88 D
931 1/3 DAS FERIAS	33,33	644,17 P	812 INSS FERIAS	8,21	211,54 D
8783 DIAS FERIAS	29,00	1.932,37 P	942 IRRF FERIAS	7,50	24,27 D
836 INSS DIF FER DESC A MAIOR	0,00	0,82 P	216 DESCONTOS AUTORIZADOS	97,40	97,40 D
990 ESTOURO DO MES	0,00	96,58 P			

ND: 0 Proventos: 2.674,09 Descontos: 2.674,09 Informativa: 206,13 Informativa Dedutora: 0 Líquido: 0,00  
NF: 0 Base INSS: 2.576,69 Excedente INSS: 0,00 Base FGTS: 2.576,69 Valor FGTS: 206,13 Base IRRF: 0,82  
FERIAS DE 01/02/2024 - 01/03/2024

Empr.: 208 SIDNEY MARCOS CALOTT Situação: Trabalhando CPF: 115.386.127-55 Adm: 12/05/2023  
Vínculo: Celetista prazo determinado CC: 1 Depto: 1 Horas Mês: 220,00  
Cargo: 3 MOTORISTA C.B.O: 782305 Filial: 1 Salário: 1.826,00

8781 DIAS NORMAIS	30,00	1.826,00 P	998 I.N.S.S.	7,91	154,57 D
250 REFLEXO EXTRAS DSR	0,00	25,90 P	231 CONTRIBUICAO SINDICAL	1,50	27,39 D
150 HORAS EXTRAS 50%	13,00	161,85 P	8792 DIAS FALTAS	1,00	60,87 D

ND: 0 Proventos: 2.013,75 Descontos: 242,83 Informativa: 156,23 Informativa Dedutora: 0 Líquido: 1.770,92  
NF: 0 Base INSS: 1.952,88 Excedente INSS: 0,00 Base FGTS: 1.952,88 Valor FGTS: 156,23 Base IRRF: 1.798,31

Empr.: 185 SILVAN FLÔR DA ASSUNÇÃO Situação: Trabalhando CPF: 492.108.314-20 Adm: 01/02/2023  
Vínculo: Celetista CC: 1 Depto: 1 Horas Mês: 220,00  
Cargo: 1 ELETRICISTA C.B.O: 951105 Filial: 1 Salário: 2.054,80

8781 DIAS NORMAIS	30,00	2.054,80 P	998 I.N.S.S.	8,93	293,73 D
250 REFLEXO EXTRAS DSR	0,00	85,48 P	999 IMPOSTO DE RENDA	7,50	26,91 D
150 HORAS EXTRAS 50%	8,00	145,70 P			
200 HORAS EXTRAS 100%	16,00	388,54 P			
214 PERICULOSIDADE 30%	30,00	616,44 P			

ND: 2 Proventos: 3.290,96 Descontos: 320,64 Informativa: 263,27 Informativa Dedutora: 0 Líquido: 2.970,32  
NF: 0 Base INSS: 3.290,96 Excedente INSS: 0,00 Base FGTS: 3.290,96 Valor FGTS: 263,27 Base IRRF: 2.618,05

Empr.: 47 STEVEN MATIAS DA SILVA Situação: Trabalhando CPF: 064.296.174-32 Adm: 15/09/2020  
Vínculo: Celetista CC: 1 Depto: 2 Horas Mês: 220,00  
Cargo: 1 ELETRICISTA C.B.O: 951105 Filial: 1 Salário: 2.054,80

8781 DIAS NORMAIS	30,00	2.054,80 P	998 I.N.S.S.	8,21	219,36 D
214 PERICULOSIDADE 30%	30,00	616,44 P	999 IMPOSTO DE RENDA	7,50	14,45 D

ND: 0 Proventos: 2.671,24 Descontos: 233,81 Informativa: 213,69 Informativa Dedutora: 0 Líquido: 2.437,43  
NF: 0 Base INSS: 2.671,24 Excedente INSS: 0,00 Base FGTS: 2.671,24 Valor FGTS: 213,69 Base IRRF: 2.451,88

Empr.: 311 TARCÍSIO NASCIMENTO DA SILVA Situação: Trabalhando CPF: 113.199.914-24 Adm: 01/11/2023  
Vínculo: Celetista prazo determinado CC: 3 Depto: 2 Horas Mês: 220,00  
Cargo: 15 AUX. DE ELETRICISTA C.B.O: 715615 Filial: 1 Salário: 1.546,60

8781 DIAS NORMAIS	30,00	1.546,60 P	998 I.N.S.S.	8,13	196,69 D
250 REFLEXO EXTRAS DSR	0,00	49,32 P			
854 REFLEXO ADIC. NOTURNO DSR	0,00	7,26 P			
150 HORAS EXTRAS 50%	11,82	162,03 P			
200 HORAS EXTRAS 100%	8,00	146,22 P			
214 PERICULOSIDADE 30%	30,00	463,98 P			
215 ADICIONAL NOTURNO 20%	24,82	45,37 P			

ND: 0 Proventos: 2.420,78 Descontos: 196,69 Informativa: 193,66 Informativa Dedutora: 0 Líquido: 2.224,09  
NF: 0 Base INSS: 2.420,78 Excedente INSS: 0,00 Base FGTS: 2.420,78 Valor FGTS: 193,66 Base IRRF: 1.855,98

Empresa: 2005 - CASTRO E ROCHA LTDA  
CNPJ: 32.185.141/0001-12  
Cálculo: Folha Mensal  
Competência: 02/2024

Página: 40/45

Emissão: 15/03/2024

Horas: 05:03:30

### EXTRATO MENSAL

Empr.: 314 TERIVALDO FERREIRA Situação: Trabalhando CPF: 392.793.594-87 Adm: 20/11/2023  
Vínculo: Celetista prazo determinado CC: 1 Depto: 1 Horas Mês: 220,00  
Cargo: 47 AUXILIAR ADMINISTRATIVO C.B.O: 411010 Filial: 1 Salário: 1.412,00

8781 DIAS NORMAIS 30,00 1.412,00 P 998 I.N.S.S. 7,50 105,90 D

ND: 0 Proventos: 1.412,00 Descontos: 105,90 Informativa: 112,96 Informativa Dedutora: 0 Líquido: 1.306,10  
NF: 0 Base INSS: 1.412,00 Excedente INSS: 0,00 Base FGTS: 1.412,00 Valor FGTS: 112,96 Base IRRF: 847,20

Empr.: 339 THIAGO GOMES Situação: Trabalhando CPF: 112.383.077-01 Adm: 15/01/2024  
Vínculo: Celetista CC: 1 Depto: 5 Horas Mês: 220,00  
Cargo: 1 ELETRICISTA C.B.O: 951105 Filial: 1 Salário: 2.159,50

8781 DIAS NORMAIS 30,00 2.159,50 P 998 I.N.S.S. 7,50 105,27 D  
214 PERICULOSIDADE 30% 30,00 323,93 P 8792 DIAS FALTAS 15,00 1.079,75 D

ND: 1 Proventos: 2.483,43 Descontos: 1.185,02 Informativa: 112,29 Informativa Dedutora: 0 Líquido: 1.298,41  
1 Base INSS: 1.403,68 Excedente INSS: 0,00 Base FGTS: 1.403,68 Valor FGTS: 112,29 Base IRRF: 838,88

Empr.: 357 THIAGO LIMA DA SILVA Situação: Trabalhando CPF: 711.180.274-85 Adm: 22/01/2024  
Vínculo: Aprendiz CC: 2 Depto: 2 Horas Mês: 220,00  
Cargo: 47 AUXILIAR ADMINISTRATIVO C.B.O: 411010 Filial: 1 Salário: 706,00

8781 DIAS NORMAIS 30,00 706,00 P 998 I.N.S.S. 7,50 52,95 D

ND: 0 Proventos: 706,00 Descontos: 52,95 Informativa: 14,12 Informativa Dedutora: 0 Líquido: 653,05  
NF: 0 Base INSS: 706,00 Excedente INSS: 0,00 Base FGTS: 706,00 Valor FGTS: 14,12 Base IRRF: 141,20

Empr.: 305 TIAGO FLORENTINO DOS SANTOS Situação: Trabalhando CPF: 074.157.214-11 Adm: 02/10/2023  
Vínculo: Celetista prazo determinado CC: 3 Depto: 2 Horas Mês: 220,00  
Cargo: 15 AUX. DE ELETRICISTA C.B.O: 715615 Filial: 1 Salário: 1.546,60

8781 DIAS NORMAIS 30,00 1.546,60 P 998 I.N.S.S. 8,00 169,53 D  
250 REFLEXO EXTRAS DSR 0,00 73,11 P 900 PENSÃO ALIMENTICIA (V) 292,43 292,43 D  
854 REFLEXO ADIC. NOTURNO DSR 0,00 5,85 P  
150 HORAS EXTRAS 50% 18,00 189,81 P  
200 HORAS EXTRAS 100% 19,00 267,14 P  
215 ADICIONAL NOTURNO 20% 26,00 36,56 P

ND: 0 Proventos: 2.119,07 Descontos: 461,96 Informativa: 169,52 Informativa Dedutora: 0 Líquido: 1.657,11  
NF: 0 Base INSS: 2.119,07 Excedente INSS: 0,00 Base FGTS: 2.119,07 Valor FGTS: 169,52 Base IRRF: 1.554,27

Empr.: 207 VANDERLEY DA CUNHA Situação: Trabalhando CPF: 113.117.057-16 Adm: 11/05/2023  
Vínculo: Celetista prazo determinado CC: 1 Depto: 1 Horas Mês: 220,00  
Cargo: 1 ELETRICISTA C.B.O: 951105 Filial: 1 Salário: 2.159,60

8781 DIAS NORMAIS 30,00 2.159,60 P 998 I.N.S.S. 8,66 262,36 D  
250 REFLEXO EXTRAS DSR 0,00 30,63 P 999 IMPOSTO DE RENDA 7,50 38,10 D  
150 HORAS EXTRAS 50% 10,00 191,42 P 231 CONTRIBUICAO SINDICAL 1,50 42,11 D  
214 PERICULOSIDADE 30% 30,00 647,88 P

ND: 0 Proventos: 3.029,53 Descontos: 342,57 Informativa: 242,36 Informativa Dedutora: 0 Líquido: 2.686,96  
NF: 0 Base INSS: 3.029,53 Excedente INSS: 0,00 Base FGTS: 3.029,53 Valor FGTS: 242,36 Base IRRF: 2.767,17

Empresa: 2005 - CASTRO E ROCHA LTDA  
CNPJ: 32.185.141/0001-12  
Cálculo: Folha Mensal  
Competência: 02/2024

Página: 41/45  
Emissão: 15/03/2024  
Horas: 05:03:30

EXTRATO MENSAL

Empr.: 228 VICTOR DOS SANTOS RIBEIRO Situação: Trabalhando CPF: 144.325.647-17 Adm: 17/05/2023  
Vínculo: Celetista prazo determinado CC: 1 Depto: 1 Horas Mês: 220,00  
Cargo: 42 MOTORISTA DE CAMINHÃO C.B.O: 782510 Filial: 1 Salário: 2.151,60

8781 DIAS NORMAIS 30,00 2.151,60 P 998 I.N.S.S. 8,11 193,70 D  
854 REFLEXO ADIC. NOTURNO DSR 0,00 32,55 P  
215 ADICIONAL NOTURNO 20% 104,00 203,42 P

ND: 1 Proventos: 2.387,57 Descontos: 193,70 Informativa: 191,00 Informativa Dedutora: 0 Líquido: 2.193,87  
NF: 1 Base INSS: 2.387,57 Excedente INSS: 0,00 Base FGTS: 2.387,57 Valor FGTS: 191,00 Base IRRF: 2.004,28

Empr.: 234 WALTER VIEIRA DO AMARAL Situação: Trabalhando CPF: 352.539.913-87 Adm: 24/05/2023  
Vínculo: Celetista CC: 1 Depto: 1 Horas Mês: 220,00  
Cargo: 1 ELETRICISTA C.B.O: 951105 Filial: 1 Salário: 1.886,18

8781 DIAS NORMAIS 30,00 1.886,18 P 998 I.N.S.S. 8,14 199,50 D  
214 PERICULOSIDADE 30% 30,00 565,85 P

0 Proventos: 2.452,03 Descontos: 199,50 Informativa: 0 Informativa Dedutora: 2452,03 Líquido: 2.252,53  
NF: 0 Base INSS: 2.452,03 Excedente INSS: 0,00 Base FGTS: 0,00 Valor FGTS: 0,00 Base IRRF: 2.252,53

Empr.: 292 WESLEY GOMES BARBOSA Situação: Trabalhando CPF: 708.520.624-19 Adm: 02/10/2023  
Vínculo: Celetista prazo determinado CC: 3 Depto: 2 Horas Mês: 220,00  
Cargo: 15 AUX. DE ELETRICISTA C.B.O: 715615 Filial: 1 Salário: 1.546,80

8781 DIAS NORMAIS 30,00 1.546,80 P 998 I.N.S.S. 7,96 162,36 D  
250 REFLEXO EXTRAS DSR 0,00 67,50 P  
854 REFLEXO ADIC. NOTURNO DSR 0,00 0,45 P  
150 HORAS EXTRAS 50% 28,00 295,30 P  
200 HORAS EXTRAS 100% 9,00 126,56 P  
215 ADICIONAL NOTURNO 20% 2,00 2,81 P

ND: 0 Proventos: 2.039,42 Descontos: 162,36 Informativa: 163,15 Informativa Dedutora: 0 Líquido: 1.877,06  
NF: 0 Base INSS: 2.039,42 Excedente INSS: 0,00 Base FGTS: 2.039,42 Valor FGTS: 163,15 Base IRRF: 1.474,62

Empr.: 241 WESLEYN LUIZ EVANGELISTA DA SILVA Situação: Trabalhando CPF: 062.241.024-57 Adm: 01/06/2023  
Vínculo: Celetista prazo determinado CC: 1 Depto: 1 Horas Mês: 220,00  
Cargo: 7 AUXILIAR DE ESCRITÓRIO C.B.O: 411005 Filial: 1 Salário: 1.412,00

8781 DIAS NORMAIS 30,00 1.412,00 P 998 I.N.S.S. 7,50 105,90 D  
995 SALARIO FAMILIA 2,00 124,08 P

ND: 2 Proventos: 1.536,08 Descontos: 105,90 Informativa: 112,96 Informativa Dedutora: 0 Líquido: 1.430,18  
NF: 2 Base INSS: 1.412,00 Excedente INSS: 0,00 Base FGTS: 1.412,00 Valor FGTS: 112,96 Base IRRF: 847,20

Empr.: 322 WESLEEN WENDEL DA SILVA SOARES Situação: Trabalhando CPF: 121.158.214-08 Adm: 27/11/2023  
Vínculo: Celetista CC: 1 Depto: 2 Horas Mês: 220,00  
Cargo: 48 AJUDANTE DE OBRAS E OPERAÇÕES C.B.O: 717020 Filial: 1 Salário: 1.412,00

8781 DIAS NORMAIS 30,00 1.412,00 P 8794 DIAS FALTAS DSR 1,00 47,07 D  
998 I.N.S.S. 7,50 95,31 D  
8792 DIAS FALTAS 2,00 94,13 D

ND: 0 Proventos: 1.412,00 Descontos: 236,51 Informativa: 101,66 Informativa Dedutora: 0 Líquido: 1.175,49  
NF: 0 Base INSS: 1.270,80 Excedente INSS: 0,00 Base FGTS: 1.270,80 Valor FGTS: 101,66 Base IRRF: 706,00

Empresa: 2005 - CASTRO E ROCHA LTDA  
CNPJ: 32.185.141/0001-12  
Cálculo: Folha Mensal  
Competência: 02/2024

Página: 42/45  
Emissão: 15/03/2024  
Horas: 05:03:30

EXTRATO MENSAL

Empr.: 104 WEVELLYN PEREIRA DE SANTANA Situação: Demitido CPF: 709.554.594-43 Adm: 16/05/2022  
Vínculo: Celetista CC: 1 Depto: 1 Horas Mês: 220,00  
Cargo: 14 AJUDANTE OPERACIONAL C.B.O: 715615 Filial: 1 Salário: 1.412,00

9180 SALDO DE SALARIO DIAS	10,00	470,67 P	51	LIQUIDO RESCISAO	0,00	4.417,88 D
8550 13 SALARIO INTEGRAL RESCISAO	1,00	117,67 P	826	INSS SOBRE RESCISAO	7,50	35,30 D
8551 MEDIA HORAS 13o RESCISAO	1,00	58,75 P	989	INSS 13 SAL.RESCISAO	7,50	14,07 D
8552 MEDIA VALOR 13o RESCISAO	1,00	11,30 P	828	IRRF SOBRE RESCISAO	7,50	12,12 D
28 FERIAS VENCIDAS	1,00	1.412,00 P				
29 FERIAS PROPORCIONAIS	9,00	1.059,00 P				
64 1/3 FERIAS RESCISAO	33,33	531,06 P				
815 MEDIA HR FER PROPORCIONAL	9,00	165,90 P				
816 MEDIA VL FER PROPORCIONAL	9,00	47,66 P				
818 MEDIA HR FERIAS VENCIDAS	1,00	117,62 P				
819 MEDIA VL FERIAS VENCIDAS	1,00	63,55 P				
8169 1/3 FERIAS PROPORCIONAIS RESCI	33,33	424,19 P				

ND: 0 Proventos: 4.479,37 Descontos: 4.479,37 Informativa: 315,48 Informativa Dedutora: 0 Líquido: 0,00  
0 Base INSS: 658,39 Excedente INSS: 0,00 Base FGTS: 658,39 Valor FGTS: 315,48 Base IRRF: 609,02

DEMITIDO EM 10/02/2024 - MOTIVO 2-Demitido SEM justa causa

Empr.: 335 WEVERTON DE JESUS SANTOS Situação: Trabalhando CPF: 178.926.127-93 Adm: 27/12/2023  
Vínculo: Celetista prazo determinado CC: 2 Depto: 5 Horas Mês: 220,00  
Cargo: 47 AUXILIAR ADMINISTRATIVO C.B.O: 411010 Filial: 1 Salário: 1.412,00

8781 DIAS NORMAIS	30,00	1.412,00 P	998	I.N.S.S.	7,50	105,90 D
-------------------	-------	------------	-----	----------	------	----------

ND: 0 Proventos: 1.412,00 Descontos: 105,90 Informativa: 112,96 Informativa Dedutora: 0 Líquido: 1.306,10  
NF: 0 Base INSS: 1.412,00 Excedente INSS: 0,00 Base FGTS: 1.412,00 Valor FGTS: 112,96 Base IRRF: 847,20

Empr.: 285 YURIVAN SILVA DE MACEDO Situação: Trabalhando CPF: 104.782.154-01 Adm: 02/10/2023  
Vínculo: Celetista prazo determinado CC: 3 Depto: 2 Horas Mês: 220,00  
Cargo: 1 ELETRICISTA C.B.O: 951105 Filial: 1 Salário: 2.054,80

8781 DIAS NORMAIS	30,00	2.054,80 P	998	I.N.S.S.	9,27	344,10 D
250 REFLEXO EXTRAS DSR	0,00	134,05 P	999	IMPOSTO DE RENDA	15,00	90,44 D
854 REFLEXO ADIC. NOTURNO DSR	0,00	9,32 P				
150 HORAS EXTRAS 50%	22,00	400,69 P				
200 HORAS EXTRAS 100%	18,00	437,11 P				
214 PERICULOSIDADE 30%	30,00	616,44 P				
215 ADICIONAL NOTURNO 20%	24,00	58,28 P				

ND: 0 Proventos: 3.710,69 Descontos: 434,54 Informativa: 296,85 Informativa Dedutora: 0 Líquido: 3.276,15  
NF: 0 Base INSS: 3.710,69 Excedente INSS: 0,00 Base FGTS: 3.710,69 Valor FGTS: 296,85 Base IRRF: 3.145,89

Contr: 38 ALLAN EMMANUEL FERREIRA DA ROCHA Situação: Trabalhando CPF: 009.932.534-90 Adm: 01/04/2020  
Vínculo: Diretor CC: 2 Depto: 1 Horas Mês: Salário:  
Cargo: 11 SÓCIO DIRETOR C.B.O: 121010 Filial: 1 Salário: 3.500,00

9380 PRO-LABORE DIAS	30,00	3.500,00 P	843	INSS EMPREGADOR	11,00	385,00 D
			856	IRRF EMPREGADOR	15,00	85,81 D

ND: 0 Proventos: 3.500,00 Descontos: 470,81 Informativa: 0 Informativa Dedutora: 0 Líquido: 3.029,19  
NF: 0 Base INSS: 3.500,00 Excedente INSS: 0,00 Base FGTS: 0,00 Valor FGTS: 0,00 Base IRRF: 3.115,00

**Empresa:** 2005 - CASTRO E ROCHA LTDA  
**CNPJ:** 32.185.141/0001-12  
**Cálculo:** Folha Mensal  
**Competência:** 02/2024

**Página:** 43/45  
**Emissão:** 15/03/2024  
**Horas:** 05:03:30

**EXTRATO MENSAL**

**Contr:** 37 LUANA CAROLINNE DUARTE DE PAULA LIM/ Situação: Trabalhando CPF: 096.660.974-35 Adm: 01/04/2020  
**Vínculo:** Diretor CC: 2 Depto: 1 Horas Mês:  
**Cargo:** 10 SÓCIO ADMINISTRADOR C.B.O: 121010 Filial: 1 Salário: 3.500,00

9380 PRO-LABORE DIAS 30,00 3.500,00 P 843 INSS EMPREGADOR 11,00 385,00 D  
 856 IRRF EMPREGADOR 15,00 85,81 D

ND: 0 Proventos: 3.500,00 Descontos: 470,81 Informativa: 0 Informativa Dedutora: 0 Líquido: 3.029,19  
 NF: 0 Base INSS: 3.500,00 Excedente INSS: 0,00 Base FGTS: 0,00 Valor FGTS: 0,00 Base IRRF: 3.115,00

Totais por Filial	Proventos	Descontos	Líquido
1 CASTRO E.ROCHA LTDA	495.750,15	108.946,94	386.803,21
Total:	495.750,15	108.946,94	386.803,21
Total Geral Proventos:	495.750,15	Total Geral Descontos:	108.946,94
		Líquido Geral:	386.803,21

**Resumo por Rubrica**

19 DIFERENÇA DE SALARIOS	899,55	899,55 P	49 AVISO PREVIO REAVIDO	30,00	2.159,60 D
28 FERIAS VENCIDAS	3,00	5.519,05 P	51 LIQUIDO RESCISAO	0,00	39.000,40 D
29 FERIAS PROPORCIONAIS	67,00	10.799,84 P	55 PENSÃO ALIMENTICIA (L)	20,00	706,64 D
64 1/3 FERIAS RESCISAO	99,99	1.942,98 P	216 DESCONTOS AUTORIZADOS	2.875,61	2.875,61 D
150 HORAS EXTRAS 50%	1.397,55	21.233,78 P	227 PENSÃO ALIMENTICIA	20,00	261,22 D
200 HORAS EXTRAS 100%	561,37	11.777,10 P	231 CONTRIBUICAO SINDICAL	7,50	144,13 D
214 PERICULOSIDADE 30%	2.100,00	40.283,18 P	812 INSS FERIAS	35,16	1.096,33 D
215 ADICIONAL NOTURNO 20%	2.045,86	3.989,84 P	821 INSS DIFERENÇA FERIAS	0,00	1,02 D
250 REFLEXO EXTRAS DSR	0,00	5.282,30 P	826 INSS SOBRE RESCISAO	99,00	1.032,14 D
805 MEDIA VALOR FERIAS	216,38	216,38 P	828 IRRF SOBRE RESCISAO	52,50	216,89 D
806 MEDIA HORAS FERIAS	105,55	105,55 P	843 INSS EMPREGADOR	22,00	770,00 D
807 VANTAGENS FERIAS	666,35	666,35 P	856 IRRF EMPREGADOR	30,00	171,62 D
815 MEDIA HR FER PROPORCIONAL	41,00	501,60 P	900 PENSÃO ALIMENTICIA (V)	755,83	755,83 D
816 MEDIA VL FER PROPORCIONAL	41,00	120,53 P	937 ADIANTAMENTO DE FERIAS	0,00	10.624,08 D
817 VANTAGEM FER PROPORCIONAL	22,00	1.187,78 P	942 IRRF FERIAS	45,00	386,92 D
818 MEDIA HR FERIAS VENCIDAS	2,00	221,42 P	989 INSS 13 SAL.RESCISAO	97,50	241,35 D
819 MEDIA VL FERIAS VENCIDAS	2,00	88,46 P	991 ESTOURO MES ANTERIOR	315,64	315,64 D
836 INSS DIF FER DESC A MAIOR	0,00	9,03 P	998 I.N.S.S.	1.583,13	34.894,62 D
854 REFLEXO ADIC. NOTURNO DSR	0,00	621,74 P	999 IMPOSTO DE RENDA	480,00	2.753,55 D
931 1/3 DAS FERIAS	133,32	3.026,83 P	8150 VANTAGENS AVISO PRÉVIO REAVIDC	30,00	647,88 D
940 DIFERENÇA DE FERIAS	88,93	88,93 P	8792 DIAS FALTAS	69,00	3.924,82 D
990 ESTOURO DO MES	0,00	412,22 P	8794 DIAS FALTAS DSR	7,00	352,23 D
995 SALARIO FAMILIA	22,00	1.222,19 P	8801 DESCONTO DIAS AFASTADOS	37,00	2.534,25 D
8112 DIFERENÇA DE 1/3 DE FERIAS	34,08	34,08 P	8808 DESCONTO DIAS AFASTADOS ACID T	60,00	3.080,17 D
8169 1/3 FERIAS PROPORCIONAIS RESCI:	399,96	4.203,26 P			
8190 DIFERENÇA MEDIA VALOR FERIAS	13,29	13,29 P			
8550 13 SALARIO INTEGRAL RESCISAO	16,00	2.596,02 P			
8551 MEDIA HORAS 13o RESCISAO	6,00	135,42 P			
8552 MEDIA VALOR 13o RESCISAO	6,00	26,04 P			
8553 VANTAGENS 13o RESCISAO	5,00	269,95 P			
8781 DIAS NORMAIS	5.659,00	341.948,90 P			
8783 DIAS FERIAS	116,00	8.092,22 P			
8785 DIAS AFAST.INSS (P/DOENCA)	37,00	2.534,25 P			
8786 DIAS AFAST.P/ACID.TRABALHO	60,00	3.080,17 P			
9180 SALDO DE SALARIO DIAS	172,00	11.480,39 P			
9380 PRO-LABORE DIAS	60,00	7.000,00 P			
9522 DIAS AFAST. P/DOENCA IGUAL/INF.	18,00	1.232,88 P			
9591 AVISO PREVIO	30,00	2.297,76 P			
9592 13o 1/12 INDENIZADO	1,00	191,48 P			
9596 MEDIA VALOR AVISO PREVIO	30,00	69,03 P			
9597 MEDIA HORAS AVISO PREVIO	30,00	328,38 P			

Líquido Geral: 386.803,21

Empresa: 2005 - CASTRO E ROCHA LTDA  
CNPJ: 32.185.141/0001-12  
Cálculo: Folha Mensal  
Competência: 02/2024

Página: 44/45  
Emissão: 15/03/2024  
Horas: 05:03:30

### EXTRATO MENSAL

#### INSS

Salário contribuição empregados:	448.702,27
Salário contribuição contribuintes:	7.000,00
Excedente:	0,00
Base total:	455.702,27
Segurados:	38.026,43
Empresa:	89.740,45
RAT:	6.730,53
Contribuintes:	1.400,00
Terceiros:	26.024,68
Total INSS:	161.922,09
Base INSS Receita Bruta:	0,00
(-) Salário Família:	1.222,19
(-) Salário Maternidade:	0,00
Valores pagos a Cooperativas:	0,00

#### FGTS, PIS e ISS

Base do FGTS:	431.354,01
Valor do FGTS:	34.507,61
Base do FGTS Aprendiz:	5.648,00
Valor do FGTS Aprendiz:	112,96
Base FGTS - GRRF:	13.674,78
Valor FGTS - GRRF:	1.863,94
Base FGTS mês ant. - GRRF:	10.390,90
Valor FGTS mês ant. - GRRF:	831,25
Base PIS:	0,00
Valor PIS:	0,00
Base ISS:	0,00
Valor ISS:	0,00

#### IRRF conforme competência do cálculo

Base IRRF Mensal:	350.016,94
Valor IRRF Mensal:	3.142,06
Base IRRF Férias:	11.147,30
Valor IRRF Férias:	386,92
Base IRRF Partic. Lucros:	0,00
Valor IRRF Partic. Lucros:	0,00
Base IRRF Exterior:	0,00
Valor IRRF Exterior:	0,00
Base IRRF 13º Salário:	-1.232,05
Valor IRRF 13º Salário:	0,00
Valor Total do IRRF:	3.528,98
IRRF Aluguéis:	0,00
IRRF contribuintes:	0,00

#### IRRF conforme competência do pagamento

Base IRRF Mensal:	338.866,94
Valor IRRF Mensal:	2.440,89
Base IRRF Férias:	2.068,85
Valor IRRF Férias:	0,00
Base IRRF Partic. Lucros:	0,00
Valor IRRF Partic. Lucros:	0,00
Base IRRF Exterior:	0,00
Valor IRRF Exterior:	0,00
Base IRRF 13º Salário:	-902,98
Valor IRRF 13º Salário:	0,00
Valor Total do IRRF:	2.440,89
IRRF Aluguéis:	0,00
IRRF contribuintes:	0,00

#### Situações

No. Empregados:	214
No. Estagiários:	0
Trabalhando:	195
Afastado direitos integrais:	0
Afastado acidente de trabalho:	2
Afastado serviço militar:	0
Afastado maternidade:	0
Salário maternidade INSS:	0
Doença:	0
Doença Profissional:	0
Licença sem vencimento:	0

Demitido:	13
Transferido:	0
Férias:	4
Mandato sindical:	0
Aposentadoria:	0
Partic. curso/programa de qualificação:	0
Ausência justificada:	0
Outros afastamentos:	0
Admissões:	16
No. Contribuintes:	2

**Empresa:** 2005 - CASTRO E ROCHA LTDA  
**CNPJ:** 32.185.141/0001-12  
**Cálculo:** Folha Mensal  
**Competência:** 02/2024

**Página:** 45/45  
**Emissão:** 15/03/2024  
**Horas:** 05:03:30

**EXTRATO MENSAL**  
**Apuração Tributos Federais**

Saldo a compensar

(-)Compensação DCOMP:	0,00	(-)Salário Família:	1.222,19
(-)Salário Maternidade:	0,00	(-)Retenções:	180.347,45

Encargos	Valor	(-)Compensação DCOMP	(-)Salário Família	(-)Salário Maternidade	(-)Retenções	Saldo a recolher
INSS Segurado(Folha):	38.026,43	0,00	1.222,19	0,00	36.804,24	0,00
INSS Retido(Escrita Fiscal):	0,00	0,00	0,00	0,00	0,00	0,00
FUNRURAL(Escrita Fiscal):	0,00	0,00	0,00	0,00	0,00	0,00
INSS Receita Bruta(Escrita Fiscal):	0,00	0,00	0,00	0,00	0,00	0,00
INSS SEST/SENAT(Folha):	0,00	0,00	0,00	0,00	0,00	0,00
INSS Empresa e RAT(Folha):	97.870,83	0,00	0,00	0,00	97.870,83	0,00
INSS Terceiros(Folha):	26.024,39	0,00	0,00	0,00	26.024,39	0,00
IRRF(Folha):	2.440,89	0,00	0,00	0,00	0,00	2.440,89
					<b>Saldo à recolher:</b>	<b>2.440,89</b>

Saldo remanescente à restituir

(-)DCOMP:	0,00	(-)Salário Família:	0,00
(-)Salário Maternidade:	0,00	(-)Retenções:	19.647,99

Conforme legislação atual, o valor a recolher dos tributos federais é consolidado entre matriz e filiais. A apuração do encargo INSS utiliza-se a competência de cálculo e a apuração do encargo IRRF utiliza-se a competência de pagamento.

CASTRO E ROCHA LTDA CNPJ: 32.185.141/0001-12		CC: OBRAS Mensalista		Folha Mensal Fevereiro de 2024	
Código	Nome do Funcionário	CEO	Departamento	Fiscal	
42	ADALBERTO SANTOS ELETROTÉCNICO	313105	1	1	Admissão: 08/07/2020
Código	Descrição	Referência	Vencimentos	Descontos	
8781	DIAS NORMAIS	30,00	2.246,00		
998	I.N.S.S.	8,06		180,96	
			Total de Vencimentos	Total de Descontos	
			2.246,00	180,96	
			Valor Líquido →	2.065,04	
Salário Base	Sal. Contr. INSS	Base Calc. FGTS	FGTS do Mês	Base Calc. IRRF	Faixa IRRF
2.246,00	2.246,00	2.246,00	179,68	2.065,04	0,00

Declaro ter recebido a importância líquida discriminada neste recibo.

Assinatura do Funcionário

Data

CASTRO E ROCHA LTDA CNPJ: 32.185.141/0001-12		CC: OBRAS Mensalista		Folha Mensal Fevereiro de 2024	
Código	Nome do Funcionário	CEO	Departamento	Fiscal	
42	ADALBERTO SANTOS ELETROTÉCNICO	313105	1	1	Admissão: 08/07/2020
Código	Descrição	Referência	Vencimentos	Descontos	
8781	DIAS NORMAIS	30,00	2.246,00		
998	I.N.S.S.	8,06		180,96	
			Total de Vencimentos	Total de Descontos	
			2.246,00	180,96	
			Valor Líquido →	2.065,04	
Salário Base	Sal. Contr. INSS	Base Calc. FGTS	FGTS do Mês	Base Calc. IRRF	Faixa IRRF
2.246,00	2.246,00	2.246,00	179,68	2.065,04	0,00

Declaro ter recebido a importância líquida discriminada neste recibo.

Assinatura do Funcionário

Data

CASTRO E ROCHA LTDA CNPJ: 32.185.141/0001-12		CC: OBRAS Mensalista		Folha Mensal Fevereiro de 2024	
Código	Nome do Funcionário	CBO	Departamento	Filia	
248	ADEMILSON DE SOUZA BARBOSA MOTORISTA DE CAMINHÃO	782510	1	1	
			Admissão:	05/06/2023	
Código	Descrição	Referência	Vencimentos	Descontos	
8781	DIAS NORMAIS	30,00	2.151,60		
250	REFLEXO EXTRAS DSR	0,00	19,01		
854	REFLEXO ADIC. NOTURNO DSR	0,00	40,06		
150	HORAS EXTRAS 50%	8,10	118,83		
215	ADICIONAL NOTURNO 20%	128,00	250,37		
998	I.N.S.S.	8,18		211,00	
			Total de Vencimentos	Total de Descontos	
			2.579,87	211,00	
			Valor Líquido →	2.368,87	
Salário Base	Sal. Contr. INSS	Base Calc. FGTS	FGTS do Mês	Base Calc. IRRF	Faixa IRRF
2.151,60	2.579,87	2.579,87	206,38	2.015,07	0,00

Declaro ter recebido a importância líquida discriminada neste recibo.

Assinatura do Funcionário

Data

CASTRO E ROCHA LTDA CNPJ: 32.185.141/0001-12		CC: OBRAS Mensalista		Folha Mensal Fevereiro de 2024	
Código	Nome do Funcionário	CBO	Departamento	Filia	
248	ADEMILSON DE SOUZA BARBOSA MOTORISTA DE CAMINHÃO	782510	1	1	
			Admissão:	05/06/2023	
Código	Descrição	Referência	Vencimentos	Descontos	
8781	DIAS NORMAIS	30,00	2.151,60		
250	REFLEXO EXTRAS DSR	0,00	19,01		
854	REFLEXO ADIC. NOTURNO DSR	0,00	40,06		
150	HORAS EXTRAS 50%	8,10	118,83		
215	ADICIONAL NOTURNO 20%	128,00	250,37		
998	I.N.S.S.	8,18		211,00	
			Total de Vencimentos	Total de Descontos	
			2.579,87	211,00	
			Valor Líquido →	2.368,87	
Salário Base	Sal. Contr. INSS	Base Calc. FGTS	FGTS do Mês	Base Calc. IRRF	Faixa IRRF
2.151,60	2.579,87	2.579,87	206,38	2.015,07	0,00

Declaro ter recebido a importância líquida discriminada neste recibo.

Assinatura do Funcionário

Data

CASTRO E ROCHA LTDA CNPJ: 32.185.141/0001-12		CC: OBRAS Mensalista		Folha Mensal Fevereiro de 2024	
Código	Nome do Funcionário	CEO	Departamento	Filia	
50	EDENILDO PEREIRA DE OLIVEIRA ELETRICISTA	951105	1	1	
		Admissão:		01/10/2020	

Código	Descrição	Referência	Vencimentos	Descontos	
8781	DIAS NORMAIS	30,00	1.668,17		
214	PERICULOSIDADE 30%	30,00	500,45		
998	I.N.S.S.	8,02		173,99	
			Total de Vencimentos	Total de Descontos	
			2.168,62	173,99	
			Valor Líquido →	1.994,63	
Salário Base	Sal. Contr. INSS	Base Cál. FGTS	FGTS do Mês	Base Cál. IRRF	Faixa IRRF
1.668,17	2.168,62	2.168,62	173,48	1.615,45	0,00

Declaro ter recebido a importância líquida discriminada neste recibo.

Assinatura do Funcionário

Data

CASTRO E ROCHA LTDA CNPJ: 32.185.141/0001-12		CC: OBRAS Mensalista		Folha Mensal Fevereiro de 2024	
Código	Nome do Funcionário	CEO	Departamento	Filia	
50	EDENILDO PEREIRA DE OLIVEIRA ELETRICISTA	951105	1	1	
		Admissão:		01/10/2020	

Código	Descrição	Referência	Vencimentos	Descontos	
8781	DIAS NORMAIS	30,00	1.668,17		
214	PERICULOSIDADE 30%	30,00	500,45		
998	I.N.S.S.	8,02		173,99	
			Total de Vencimentos	Total de Descontos	
			2.168,62	173,99	
			Valor Líquido →	1.994,63	
Salário Base	Sal. Contr. INSS	Base Cál. FGTS	FGTS do Mês	Base Cál. IRRF	Faixa IRRF
1.668,17	2.168,62	2.168,62	173,48	1.615,45	0,00

Declaro ter recebido a importância líquida discriminada neste recibo.

Assinatura do Funcionário

Data

CASTRO E ROCHA LTDA CNPJ: 32.185.141/0001-12		CC: OBRAS Mensalista		Folha Mensal Fevereiro de 2024	
Código	Nome do Funcionário	CBO	Departamento	Fóil	
201	EDINALDO LIMA BRITO OPERADOR DE MUNCK	782515	1	1	
		Admissão:		26/03/2023	
Código	Descrição	Referência	Vencimentos	Descontos	
8781	DIAS NORMAIS	30,00	3.200,00		
214	PERICULOSIDADE 30%	30,00	960,00		
998	I.N.S.S.	9,64		401,21	
999	IMPOSTO DE RENDA	15,00		153,94	
			Total de Vencimentos	Total de Descontos	
			4.160,00	555,15	
			Valor Líquido →	3.604,85	
Salário Base	Sal. Contr. INSS	Base Calc. FGTS	FGTS do Mês	Base Calc. IRRF	Faixa IRRF
3.200,00	4.160,00	4.160,00	332,80	3.569,20	15,00

Declaro ter recebido a importância líquida discriminada neste recibo.

Assinatura do Funcionário

Data

CASTRO E ROCHA LTDA CNPJ: 32.185.141/0001-12		CC: OBRAS Mensalista		Folha Mensal Fevereiro de 2024	
Código	Nome do Funcionário	CBO	Departamento	Fóil	
201	EDINALDO LIMA BRITO OPERADOR DE MUNCK	782515	1	1	
		Admissão:		26/03/2023	
Código	Descrição	Referência	Vencimentos	Descontos	
8781	DIAS NORMAIS	30,00	3.200,00		
214	PERICULOSIDADE 30%	30,00	960,00		
998	I.N.S.S.	9,64		401,21	
999	IMPOSTO DE RENDA	15,00		153,94	
			Total de Vencimentos	Total de Descontos	
			4.160,00	555,15	
			Valor Líquido →	3.604,85	
Salário Base	Sal. Contr. INSS	Base Calc. FGTS	FGTS do Mês	Base Calc. IRRF	Faixa IRRF
3.200,00	4.160,00	4.160,00	332,80	3.569,20	15,00

Declaro ter recebido a importância líquida discriminada neste recibo.

Assinatura do Funcionário

Data

CASTRO E ROCHA LTDA		CC: OBRAS		Folha Mensal	
CNPJ: 32.185.141/0001-12		Mensalista		Fevereiro de 2024	
Código	Nome do Funcionário	CBO	Departamento	Filia	
17	EDINALDO SEBASTIÃO DE OLIVEIRA FILHO PROFISSIONAL ELETRICISTA	951105	2	1	
		Admissão:		01/11/2019	
Código	Descrição	Referência	Vencimentos	Descontos	
8781	DIAS NORMAIS	30,00	2.054,80		
214	PERICULOSIDADE 30%	30,00	616,44		
998	I.N.S.S.	8,21		219,36	
999	IMPOSTO DE RENDA	7,50		14,45	
216	DESCONTOS AUTORIZADOS	104,16		104,16	
			Total de Vencimentos	Total de Descontos	
			2.671,24	337,97	
			Valor Líquido →	2.333,27	
Salário Base	Sal. Contr. INSS	Base Cálcl. FGTS	FGTS do Mês	Base Cálcl. IRRF	Faixa IRRF
2.054,80	2.671,24	2.671,24	213,69	2.451,88	7,50

Declaro ter recebido a importância líquida discriminada neste recibo.

Assinatura do Funcionário

Data

CASTRO E ROCHA LTDA		CC: OBRAS		Folha Mensal	
CNPJ: 32.185.141/0001-12		Mensalista		Fevereiro de 2024	
Código	Nome do Funcionário	CBO	Departamento	Filia	
17	EDINALDO SEBASTIÃO DE OLIVEIRA FILHO PROFISSIONAL ELETRICISTA	951105	2	1	
		Admissão:		01/11/2019	
Código	Descrição	Referência	Vencimentos	Descontos	
8781	DIAS NORMAIS	30,00	2.054,80		
214	PERICULOSIDADE 30%	30,00	616,44		
998	I.N.S.S.	8,21		219,36	
999	IMPOSTO DE RENDA	7,50		14,45	
216	DESCONTOS AUTORIZADOS	104,16		104,16	
			Total de Vencimentos	Total de Descontos	
			2.671,24	337,97	
			Valor Líquido →	2.333,27	
Salário Base	Sal. Contr. INSS	Base Cálcl. FGTS	FGTS do Mês	Base Cálcl. IRRF	Faixa IRRF
2.054,80	2.671,24	2.671,24	213,69	2.451,88	7,50

Declaro ter recebido a importância líquida discriminada neste recibo.

Assinatura do Funcionário

Data

CASTRO E ROCHA LTDA CNPJ: 32.185.141/0001-12		CC: OBRAS Mensalista		Folha Mensal Fevereiro de 2024	
Código	Nome do Funcionário	CBO	Departamento	Fiscal	
180	EDNALDO ANTONIO DE ARAUJO ELETRICISTA	951105	1	1	
		Admissão:		01/01/2022	
Código	Descrição	Referência	Vencimentos	Descontos	
8781	DIAS NORMAIS	30,00	2.054,80		
214	PERICULOSIDADE 30%	30,00	616,44		
998	I.N.S.S.	8,21		219,36	
999	IMPOSTO DE RENDA	7,50		14,45	
			Total de Vencimentos	Total de Descontos	
			2.671,24	233,81	
			Valor Líquido →	2.437,43	
Salário Base	Sal. Contr. INSS	Base Calc. FGTS	FGTS do Mês	Base Calc. IRRF	Faixa IRRF
2.054,80	2.671,24	2.671,24	213,69	2.451,88	7,50

Declaro ter recebido a importância líquida discriminada neste recibo

Assinatura do Funcionário

Data

CASTRO E ROCHA LTDA CNPJ: 32.185.141/0001-12		CC: OBRAS Mensalista		Folha Mensal Fevereiro de 2024	
Código	Nome do Funcionário	CBO	Departamento	Fiscal	
180	EDNALDO ANTONIO DE ARAUJO ELETRICISTA	951105	1	1	
		Admissão:		01/01/2022	
Código	Descrição	Referência	Vencimentos	Descontos	
8781	DIAS NORMAIS	30,00	2.054,80		
214	PERICULOSIDADE 30%	30,00	616,44		
998	I.N.S.S.	8,21		219,36	
999	IMPOSTO DE RENDA	7,50		14,45	
			Total de Vencimentos	Total de Descontos	
			2.671,24	233,81	
			Valor Líquido →	2.437,43	
Salário Base	Sal. Contr. INSS	Base Calc. FGTS	FGTS do Mês	Base Calc. IRRF	Faixa IRRF
2.054,80	2.671,24	2.671,24	213,69	2.451,88	7,50

Declaro ter recebido a importância líquida discriminada neste recibo

Assinatura do Funcionário

Data

CASTRO E ROCHA LTDA		CC: OBRA-EMLURB		Folha Mensal	
CNPJ: 32.185.141/0001-12		Mensalista		Fevereiro de 2024	
Código	Nome do Funcionário	CEO	Departamento	Filia	
313	EDNALDO BARROS DA SILVA OPERADOR DE MUNK	782515	2	1	
		Admissão:		17/11/2023	
Código	Descrição	Referência	Vencimentos	Descontos	
8781	DIAS NORMAIS	30,00	2.297,76		
250	REFLEXO EXTRAS DSR	0,00	200,96		
854	REFLEXO ADIC. NOTURNO DSR	0,00	29,40		
150	HORAS EXTRAS 50%	37,67	767,21		
200	HORAS EXTRAS 100%	18,00	488,80		
214	PERICULOSIDADE 30%	30,00	689,33		
215	ADICIONAL NOTURNO 20%	67,67	183,76		
998	I.N.S.S.	10,11		470,82	
999	IMPOSTO DE RENDA	22,50		236,51	
			Total de Vencimentos	Total de Descontos	
			4.657,22	707,33	
			Valor Líquido →	3.949,89	
Salário Base	Sal Contr INSS	Base Calc FGTS	FGTS do Mês	Base Calc IRRF	Faixa IRRF
2.297,76	4.657,22	4.657,22	372,57	3.996,81	22,50

Declaro ter recebido a importância líquida discriminada neste recibo.

Assinatura do Funcionário

Data

CASTRO E ROCHA LTDA		CC: OBRA-EMLURB		Folha Mensal	
CNPJ: 32.185.141/0001-12		Mensalista		Fevereiro de 2024	
Código	Nome do Funcionário	CEO	Departamento	Filia	
313	EDNALDO BARROS DA SILVA OPERADOR DE MUNK	782515	2	1	
		Admissão:		17/11/2023	
Código	Descrição	Referência	Vencimentos	Descontos	
8781	DIAS NORMAIS	30,00	2.297,76		
250	REFLEXO EXTRAS DSR	0,00	200,96		
854	REFLEXO ADIC. NOTURNO DSR	0,00	29,40		
150	HORAS EXTRAS 50%	37,67	767,21		
200	HORAS EXTRAS 100%	18,00	488,80		
214	PERICULOSIDADE 30%	30,00	689,33		
215	ADICIONAL NOTURNO 20%	67,67	183,76		
998	I.N.S.S.	10,11		470,82	
999	IMPOSTO DE RENDA	22,50		236,51	
			Total de Vencimentos	Total de Descontos	
			4.657,22	707,33	
			Valor Líquido →	3.949,89	
Salário Base	Sal Contr INSS	Base Calc FGTS	FGTS do Mês	Base Calc IRRF	Faixa IRRF
2.297,76	4.657,22	4.657,22	372,57	3.996,81	22,50

Declaro ter recebido a importância líquida discriminada neste recibo.

Assinatura do Funcionário

Data

CASTRO E ROCHA LTDA CNPJ: 32.185.141/0001-12		CC: OBRA-EMLURB Mensalista		Folha Mensal Fevereiro de 2024	
Código	Nome do Funcionário	CBO	Departamento	Folha	
296	EDSON VITOR DA SILVA ELETRICISTA	951105	2	1	
		Admissão:	02/10/2023		
Código	Descrição	Referência	Vencimentos	Descontos	
8781	DIAS NORMAIS	30,00	2.054,80		
250	REFLEXO EXTRAS DSR	0,00	122,92		
150	HORAS EXTRAS 50%	18,05	328,74		
200	HORAS EXTRAS 100%	18,10	439,54		
214	PERICULOSIDADE 30%	30,00	616,44		
998	I.N.S.S.	9,16		326,31	
999	IMPOSTO DE RENDA	15,00		68,21	
			Total de Vencimentos	Total de Descontos	
			3.562,44	394,52	
			Valor Líquido →	3.167,92	
Salário Base	Sal. Contr. INSS	Base Calc. FGTS	FGTS do Mês	Base Calc. IRRF	Faixa IRRF
2.054,80	3.562,44	3.562,44	284,99	2.997,64	15,00

Declaro ter recebido a importância líquida discriminada neste recibo.

Assinatura do Funcionário

Data

CASTRO E ROCHA LTDA CNPJ: 32.185.141/0001-12		CC: OBRA-EMLURB Mensalista		Folha Mensal Fevereiro de 2024	
Código	Nome do Funcionário	CBO	Departamento	Folha	
296	EDSON VITOR DA SILVA ELETRICISTA	951105	2	1	
		Admissão:	02/10/2023		
Código	Descrição	Referência	Vencimentos	Descontos	
8781	DIAS NORMAIS	30,00	2.054,80		
250	REFLEXO EXTRAS DSR	0,00	122,92		
150	HORAS EXTRAS 50%	18,05	328,74		
200	HORAS EXTRAS 100%	18,10	439,54		
214	PERICULOSIDADE 30%	30,00	616,44		
998	I.N.S.S.	9,16		326,31	
999	IMPOSTO DE RENDA	15,00		68,21	
			Total de Vencimentos	Total de Descontos	
			3.562,44	394,52	
			Valor Líquido →	3.167,92	
Salário Base	Sal. Contr. INSS	Base Calc. FGTS	FGTS do Mês	Base Calc. IRRF	Faixa IRRF
2.054,80	3.562,44	3.562,44	284,99	2.997,64	15,00

Declaro ter recebido a importância líquida discriminada neste recibo.

Assinatura do Funcionário

Data

CASTRO E ROCHA LTDA CNPJ: 32.185.141/0001-12		CC: OBRAS Mensalista		Folha Mensal Fevereiro de 2024	
Código	Nome do Funcionário	CBO	Departamento	Filial	
34	ANDERSON KLAYTON FLORENCIO DA SILVA AUX. DE ELETRICISTA	715615	2	1	
			Admissão:	10/03/2020	

Código	Descrição	Referência	Vencimentos	Descontos	
8781	DIAS NORMAIS	30,00	1.460,80		
995	SALARIO FAMILIA	3,00	186,12		
998	I.N.S.S.	7,55		110,29	
900	PENSAO ALIMENTICIA (V)	463,40		463,40	
			Total de Vencimentos	Total de Descontos	
			1.646,92	573,69	
			Valor Líquido →	1.073,23	
Salário Base	Sal. Contr. INSS	Base Calc. FGTS	FGTS do Mês	Base Calc. IRRF	Faixa IRRF
1.460,80	1.460,80	1.460,80	116,86	0,00	0,00

Declaro ter recebido a importância líquida discriminada neste recibo.

Assinatura do Funcionário \_\_\_\_\_

Data \_\_\_\_\_

CASTRO E ROCHA LTDA CNPJ: 32.185.141/0001-12		CC: OBRAS Mensalista		Folha Mensal Fevereiro de 2024	
Código	Nome do Funcionário	CBO	Departamento	Filial	
34	ANDERSON KLAYTON FLORENCIO DA SILVA AUX. DE ELETRICISTA	715615	2	1	
			Admissão:	10/03/2020	

Código	Descrição	Referência	Vencimentos	Descontos	
8781	DIAS NORMAIS	30,00	1.460,80		
995	SALARIO FAMILIA	3,00	186,12		
998	I.N.S.S.	7,55		110,29	
900	PENSAO ALIMENTICIA (V)	463,40		463,40	
			Total de Vencimentos	Total de Descontos	
			1.646,92	573,69	
			Valor Líquido →	1.073,23	
Salário Base	Sal. Contr. INSS	Base Calc. FGTS	FGTS do Mês	Base Calc. IRRF	Faixa IRRF
1.460,80	1.460,80	1.460,80	116,86	0,00	0,00

Declaro ter recebido a importância líquida discriminada neste recibo.

Assinatura do Funcionário \_\_\_\_\_

Data \_\_\_\_\_

CASTRO E ROCHA LTDA  
 CNPJ: 32.185.141/0001-12  
 CC: OBRAS  
 Mensalista  
 Folha Mensal  
 Fevereiro de 2024

Código: 270 Nome do Funcionário: ANDERSON LUIZ ANDRADE SILVA  
 CBO: 782305 Departamento: 2 Fila: 1  
 Admissão: 12/09/2023  
 MOTORISTA

Código	Descrição	Referência	Vencimentos	Descontos	
8781	DIAS NORMAIS	30,00	1.790,82		
250	REFLEXO EXTRAS DSR	0,00	81,27		
854	REFLEXO ADIC. NOTURNO DSR	0,00	8,13		
150	HORAS EXTRAS 50%	20,00	317,46		
200	HORAS EXTRAS 100%	9,00	190,48		
214	PERICULOSIDADE 30%	30,00	537,25		
215	ADICIONAL NOTURNO 20%	24,00	50,79		
998	I.N.S.S.	8,60		255,96	
999	IMPOSTO DE RENDA	7,50		11,42	
			Total de Vencimentos	Total de Descontos	
			2.976,20	267,38	
			Valor Líquido →	2.708,82	
Salário Base	Sal. Contr. INSS	Base Calc. FGTS	FGTS do Mês	Base Calc. IRRF	Faixa IRRF
1.790,82	2.976,20	2.976,20	238,09	2.411,40	7,50

\*\*\* PARABÉNS PELO SEU ANIVERSÁRIO NO DIA 19 DE MARÇO \*\*\*

Declaro ter recebido a importância líquida discriminada neste recibo.

Assinatura do Funcionário \_\_\_\_\_

Data \_\_\_\_\_

CASTRO E ROCHA LTDA  
 CNPJ: 32.185.141/0001-12  
 CC: OBRAS  
 Mensalista  
 Folha Mensal  
 Fevereiro de 2024

Código: 270 Nome do Funcionário: ANDERSON LUIZ ANDRADE SILVA  
 CBO: 782305 Departamento: 2 Fila: 1  
 Admissão: 12/09/2023  
 MOTORISTA

Código	Descrição	Referência	Vencimentos	Descontos	
8781	DIAS NORMAIS	30,00	1.790,82		
250	REFLEXO EXTRAS DSR	0,00	81,27		
854	REFLEXO ADIC. NOTURNO DSR	0,00	8,13		
150	HORAS EXTRAS 50%	20,00	317,46		
200	HORAS EXTRAS 100%	9,00	190,48		
214	PERICULOSIDADE 30%	30,00	537,25		
215	ADICIONAL NOTURNO 20%	24,00	50,79		
998	I.N.S.S.	8,60		255,96	
999	IMPOSTO DE RENDA	7,50		11,42	
			Total de Vencimentos	Total de Descontos	
			2.976,20	267,38	
			Valor Líquido →	2.708,82	
Salário Base	Sal. Contr. INSS	Base Calc. FGTS	FGTS do Mês	Base Calc. IRRF	Faixa IRRF
1.790,82	2.976,20	2.976,20	238,09	2.411,40	7,50

\*\*\* PARABÉNS PELO SEU ANIVERSÁRIO NO DIA 19 DE MARÇO \*\*\*

Declaro ter recebido a importância líquida discriminada neste recibo.

Assinatura do Funcionário \_\_\_\_\_

Data \_\_\_\_\_

CASTRO E ROCHA LTDA  
 CNPJ: 32.185.141/0001-12 CC: OBRAS Mensalista  
 Folha Mensal Fevereiro de 2024

Código: 168 Nome do Funcionário: ANDRÉ LUIZ BRAGA DA SILVA  
 CBO: 715615 Departamento: 1 Fiel: 1  
 Admissão: 14/12/2022  
 AJUDANTE OPERACIONAL

Código	Descrição	Referência	Vencimentos	Descontos	
8781	DIAS NORMAIS	30,00	1.412,00		
250	REFLEXO EXTRAS DSR	0,00	61,41		
854	REFLEXO ADIC. NOTURNO DSR	0,00	0,53		
150	HORAS EXTRAS 50%	8,00	100,12		
200	HORAS EXTRAS 100%	17,00	283,68		
214	PERICULOSIDADE 30%	30,00	423,60		
215	ADICIONAL NOTURNO 20%	2,00	3,34		
998	I.N.S.S.	8,07		184,44	
			Total de Vencimentos	Total de Descontos	
			2.284,68	184,44	
			Valor Líquido →	2.100,24	
Salário Base	Sal. Contr. INSS	Base Calc. FGTS	FGTS do Mês	Base Calc. IRRF	Faixa IRRF
1.412,00	2.284,68	2.284,68	182,77	2.100,24	0,00

Declaro ter recebido a importância líquida discriminada neste recibo.

Assinatura do Funcionário

Data

CASTRO E ROCHA LTDA  
 CNPJ: 32.185.141/0001-12 CC: OBRAS Mensalista  
 Folha Mensal Fevereiro de 2024

Código: 168 Nome do Funcionário: ANDRÉ LUIZ BRAGA DA SILVA  
 CBO: 715615 Departamento: 1 Fiel: 1  
 Admissão: 14/12/2022  
 AJUDANTE OPERACIONAL

Código	Descrição	Referência	Vencimentos	Descontos	
8781	DIAS NORMAIS	30,00	1.412,00		
250	REFLEXO EXTRAS DSR	0,00	61,41		
854	REFLEXO ADIC. NOTURNO DSR	0,00	0,53		
150	HORAS EXTRAS 50%	8,00	100,12		
200	HORAS EXTRAS 100%	17,00	283,68		
214	PERICULOSIDADE 30%	30,00	423,60		
215	ADICIONAL NOTURNO 20%	2,00	3,34		
998	I.N.S.S.	8,07		184,44	
			Total de Vencimentos	Total de Descontos	
			2.284,68	184,44	
			Valor Líquido →	2.100,24	
Salário Base	Sal. Contr. INSS	Base Calc. FGTS	FGTS do Mês	Base Calc. IRRF	Faixa IRRF
1.412,00	2.284,68	2.284,68	182,77	2.100,24	0,00

Declaro ter recebido a importância líquida discriminada neste recibo.

Assinatura do Funcionário

Data

CASTRO E ROCHA LTDA  
CNPJ: 32.185.141/0001-12

CC: OBRAS  
Mensalista

Folha Mensal  
Fevereiro de 2024

Código Nome do Funcionário  
188 ANDREA HEROTIDES SOUZA DE ARAUJO  
AUXILIAR DE ESCRITÓRIO

CEO Departamento Físcal  
411005 1 1  
Admissão: 20/02/2023

Código	Descrição	Referência	Vencimentos	Descontos	
8781	DIAS NORMAIS	30,00	1.412,00		
250	REFLEXO EXTRAS DSR	0,00	12,63		
150	HORAS EXTRAS 50%	7,40	71,24		
200	HORAS EXTRAS 100%	0,60	7,70		
998	I.N.S.S.	7,59		114,14	
			Total de Vencimentos	Total de Descontos	
			1.503,57	114,14	
			Valor Líquido: →	1.389,43	
Salário Base	Sal. Contr. INSS	Base Calc. FGTS	FGTS do Mês	Base Calc. IRRF	Faixa IRRF
1.412,00	1.503,57	1.503,57	120,28	1.389,43	0,00

Declaro ter recebido a importância líquida discriminada neste recibo.

Assinatura do Funcionário

Data

CASTRO E ROCHA LTDA  
CNPJ: 32.185.141/0001-12

CC: OBRAS  
Mensalista

Folha Mensal  
Fevereiro de 2024

Código Nome do Funcionário  
188 ANDREA HEROTIDES SOUZA DE ARAUJO  
AUXILIAR DE ESCRITÓRIO

CEO Departamento Físcal  
411005 1 1  
Admissão: 20/02/2023

Código	Descrição	Referência	Vencimentos	Descontos	
8781	DIAS NORMAIS	30,00	1.412,00		
250	REFLEXO EXTRAS DSR	0,00	12,63		
150	HORAS EXTRAS 50%	7,40	71,24		
200	HORAS EXTRAS 100%	0,60	7,70		
998	I.N.S.S.	7,59		114,14	
			Total de Vencimentos	Total de Descontos	
			1.503,57	114,14	
			Valor Líquido: →	1.389,43	
Salário Base	Sal. Contr. INSS	Base Calc. FGTS	FGTS do Mês	Base Calc. IRRF	Faixa IRRF
1.412,00	1.503,57	1.503,57	120,28	1.389,43	0,00

Declaro ter recebido a importância líquida discriminada neste recibo.

Assinatura do Funcionário

Data

CASTRO E ROCHA LTDA CNPJ: 32.185.141/0001-12		CC: OBRAS Mensalista		Folha Mensal Fevereiro de 2024	
Código	Nome do Funcionário	CBO	Departamento	Fiscal	
202	ANTONIO CARLOS DOS SANTOS NASCIMENTO ELETRICISTA	951105	1	1	
		Admissão:	27/03/2023		

Código	Descrição	Referência	Vencimentos	Descontos	
8781	DIAS NORMAIS	30,00	1.886,18		
214	PERICULOSIDADE 30%	30,00	565,85		
998	I.N.S.S.	8,14		199,50	
			Total de Vencimentos	Total de Descontos	
			2.452,03	199,50	
			Valor Líquido →	2.252,53	
Salário Base	Sal. Contr. INSS	Base Calc. FGTS	FGTS do Mês	Base Calc. IRRF	Faixa IRRF
1.886,18	2.452,03	2.452,03	196,16	2.252,53	0,00

Declaro ter recebido a importância líquida discriminada neste recibo.

Assinatura do Funcionário \_\_\_\_\_  
Data \_\_\_\_\_

CASTRO E ROCHA LTDA CNPJ: 32.185.141/0001-12		CC: OBRAS Mensalista		Folha Mensal Fevereiro de 2024	
Código	Nome do Funcionário	CBO	Departamento	Fiscal	
202	ANTONIO CARLOS DOS SANTOS NASCIMENTO ELETRICISTA	951105	1	1	
		Admissão:	27/03/2023		

Código	Descrição	Referência	Vencimentos	Descontos	
8781	DIAS NORMAIS	30,00	1.886,18		
214	PERICULOSIDADE 30%	30,00	565,85		
998	I.N.S.S.	8,14		199,50	
			Total de Vencimentos	Total de Descontos	
			2.452,03	199,50	
			Valor Líquido →	2.252,53	
Salário Base	Sal. Contr. INSS	Base Calc. FGTS	FGTS do Mês	Base Calc. IRRF	Faixa IRRF
1.886,18	2.452,03	2.452,03	196,16	2.252,53	0,00

Declaro ter recebido a importância líquida discriminada neste recibo.

Assinatura do Funcionário \_\_\_\_\_  
Data \_\_\_\_\_

CASTRO E ROCHA LTDA  
 CNPJ: 32.185.141/0001-12 CC: OBRAS Mensalista Folha Mensal  
 Fevereiro de 2024

Código: 2 Nome do Funcionário: ANTONIO LEONARDO DE BRITO SILVA  
 CBO: 951105 Departamento: 1 Filial: 1  
 Admissão: 01/02/2019

Código	Descrição	Referência	Vencimentos	Descontos	
8781	DIAS NORMAIS	30,00	2.054,80		
214	PERICULOSIDADE 30%	30,00	616,44		
998	I.N.S.S.	8,21		219,36	
			Total de Vencimentos	Total de Descontos	
			2.671,24	219,36	
			Valor Líquido →	2.451,88	
Salário Base	Sal. Contr. INSS	Base Calc. FGTS	FGTS do Mês	Base Calc. IRRF	Faixa IRRF
2.054,80	2.671,24	2.671,24	213,69	2.072,70	0,00

Declaro ter recebido a importância líquida discriminada neste recibo.

Assinatura do Funcionário

Data

CASTRO E ROCHA LTDA  
 CNPJ: 32.185.141/0001-12 CC: OBRAS Mensalista Folha Mensal  
 Fevereiro de 2024

Código: 2 Nome do Funcionário: ANTONIO LEONARDO DE BRITO SILVA  
 CBO: 951105 Departamento: 1 Filial: 1  
 Admissão: 01/02/2019

Código	Descrição	Referência	Vencimentos	Descontos	
8781	DIAS NORMAIS	30,00	2.054,80		
214	PERICULOSIDADE 30%	30,00	616,44		
998	I.N.S.S.	8,21		219,36	
			Total de Vencimentos	Total de Descontos	
			2.671,24	219,36	
			Valor Líquido →	2.451,88	
Salário Base	Sal. Contr. INSS	Base Calc. FGTS	FGTS do Mês	Base Calc. IRRF	Faixa IRRF
2.054,80	2.671,24	2.671,24	213,69	2.072,70	0,00

Declaro ter recebido a importância líquida discriminada neste recibo.

Assinatura do Funcionário

Data

CASTRO E ROCHA LTDA  
 CNPJ: 32.185.141/0001-12 CC: OBRA-EMLURB Mensalista  
 Folha Mensal Fevereiro de 2024

Código	Nome do Funcionário	CBO	Departamento	Filial
293	ARIVALDO FREIRE DA SILVA ELETRICISTA	951105	2	1
			Admissão:	02/10/2023

Código	Descrição	Referência	Vencimentos	Descontos		
8781	DIAS NORMAIS	30,00	2.054,80			
250	REFLEXO EXTRAS DSR	0,00	81,60			
150	HORAS EXTRAS 50%	16,00	291,41			
200	HORAS EXTRAS 100%	9,00	218,56			
214	PERICULOSIDADE 30%	30,00	616,44			
998	I.N.S.S.	8,90		290,35		
999	IMPOSTO DE RENDA	7,50		32,91		
			Total de Vencimentos	Total de Descontos		
			3.262,81	323,26		
			Valor Líquido	2.939,55		
Salário Base		Sal. Contr. INSS	Base Calc. FGTS	FGTS do Mês	Base Calc. IRRF	Faixa IRRF
2.054,80		3.262,81	3.262,81	261,02	2.698,01	7,50

Declaro ter recebido a importância líquida discriminada neste recibo.

Assinatura do Funcionário

Data

CASTRO E ROCHA LTDA  
 CNPJ: 32.185.141/0001-12 CC: OBRA-EMLURB Mensalista  
 Folha Mensal Fevereiro de 2024

Código	Nome do Funcionário	CBO	Departamento	Filial
293	ARIVALDO FREIRE DA SILVA ELETRICISTA	951105	2	1
			Admissão:	02/10/2023

Código	Descrição	Referência	Vencimentos	Descontos		
8781	DIAS NORMAIS	30,00	2.054,80			
250	REFLEXO EXTRAS DSR	0,00	81,60			
150	HORAS EXTRAS 50%	16,00	291,41			
200	HORAS EXTRAS 100%	9,00	218,56			
214	PERICULOSIDADE 30%	30,00	616,44			
998	I.N.S.S.	8,90		290,35		
999	IMPOSTO DE RENDA	7,50		32,91		
			Total de Vencimentos	Total de Descontos		
			3.262,81	323,26		
			Valor Líquido	2.939,55		
Salário Base		Sal. Contr. INSS	Base Calc. FGTS	FGTS do Mês	Base Calc. IRRF	Faixa IRRF
2.054,80		3.262,81	3.262,81	261,02	2.698,01	7,50

Declaro ter recebido a importância líquida discriminada neste recibo.

Assinatura do Funcionário

Data

CASTRO E ROCHA LTDA CNPJ: 32.185.141/0001-12		CC: ADMINISTRATIVO Mensalista		Folha Mensal Fevereiro de 2024	
Código	Nome do Funcionário	CBO	Departamento	Filial	
360	ELLEN KAYLANE SILVA DE OLIVEIRA AUXILIAR ADMINISTRATIVO	411010	1	1	
			Admissão:	02/01/2024	
Código	Descrição	Referência	Vencimentos	Descontos	
8781	DIAS NORMAIS	30,00	706,00		
998	I.N.S.S.	7,50		52,95	
			Total de Vencimentos	Total de Descontos	
			706,00	52,95	
			Valor Líquido →	653,05	
Salário Base	Sal Contr INSS	Base Calc. FGTS	FGTS do Mês	Base Calc. IRRF	Faixa IRRF
706,00	706,00	706,00	14,12	141,20	0,00

Declaro ter recebido a importância líquida discriminada neste recibo

Assinatura do Funcionário

Data

CASTRO E ROCHA LTDA CNPJ: 32.185.141/0001-12		CC: ADMINISTRATIVO Mensalista		Folha Mensal Fevereiro de 2024	
Código	Nome do Funcionário	CBO	Departamento	Filial	
360	ELLEN KAYLANE SILVA DE OLIVEIRA AUXILIAR ADMINISTRATIVO	411010	1	1	
			Admissão:	02/01/2024	
Código	Descrição	Referência	Vencimentos	Descontos	
8781	DIAS NORMAIS	30,00	706,00		
998	I.N.S.S.	7,50		52,95	
			Total de Vencimentos	Total de Descontos	
			706,00	52,95	
			Valor Líquido →	653,05	
Salário Base	Sal Contr INSS	Base Calc. FGTS	FGTS do Mês	Base Calc. IRRF	Faixa IRRF
706,00	706,00	706,00	14,12	141,20	0,00

Declaro ter recebido a importância líquida discriminada neste recibo

Assinatura do Funcionário

Data

CASTRO E ROCHA LTDA		CC: OBRAS		Folha Mensal	
CNPJ: 32.185.141/0001-12		Mensalista		Fevereiro de 2024	
Código	Nome do Funcionário	CBO	Departamento	Filiai	
181	ELTON DA SILVA VALENÇA ELETRICISTA	951105	1	1	
		Admissão:		19/01/2023	
Código	Descrição	Referência	Vencimentos	Descontos	
8781	DIAS NORMAIS	30,00	2.054,80		
250	REFLEXO EXTRAS DSR	0,00	112,19		
150	HORAS EXTRAS 50%	16,50	300,51		
200	HORAS EXTRAS 100%	16,50	400,69		
214	PERICULOSIDADE 30%	30,00	616,44		
998	I.N.S.S.	9,10		316,97	
999	IMPOSTO DE RENDA	15,00		93,71	
			Total de Vencimentos	Total de Descontos	
			3.484,63	410,68	
			Valor Líquido →	3.073,95	
Salário Base	Sal. Contr. INSS	Base Calc. FGTS	FGTS do Mês	Base Calc. IRRF	Faixa IRRF
2.054,80	3.484,63	3.484,63	278,77	3.167,66	15,00

Declaro ter recebido a importância líquida discriminada neste recibo.

Assinatura do Funcionário

Data

CASTRO E ROCHA LTDA		CC: OBRAS		Folha Mensal	
CNPJ: 32.185.141/0001-12		Mensalista		Fevereiro de 2024	
Código	Nome do Funcionário	CBO	Departamento	Filiai	
181	ELTON DA SILVA VALENÇA ELETRICISTA	951105	1	1	
		Admissão:		19/01/2023	
Código	Descrição	Referência	Vencimentos	Descontos	
8781	DIAS NORMAIS	30,00	2.054,80		
250	REFLEXO EXTRAS DSR	0,00	112,19		
150	HORAS EXTRAS 50%	16,50	300,51		
200	HORAS EXTRAS 100%	16,50	400,69		
214	PERICULOSIDADE 30%	30,00	616,44		
998	I.N.S.S.	9,10		316,97	
999	IMPOSTO DE RENDA	15,00		93,71	
			Total de Vencimentos	Total de Descontos	
			3.484,63	410,68	
			Valor Líquido →	3.073,95	
Salário Base	Sal. Contr. INSS	Base Calc. FGTS	FGTS do Mês	Base Calc. IRRF	Faixa IRRF
2.054,80	3.484,63	3.484,63	278,77	3.167,66	15,00

Declaro ter recebido a importância líquida discriminada neste recibo.

Assinatura do Funcionário

Data

CASTRO E ROCHA LTDA CNPJ: 32.185.141/0001-12		CC: OBRAS Mensalista		Folha Mensal Fevereiro de 2024	
Código	Nome do Funcionário	CBO	Departamento	Filiai	
340	EMERSON ROBERTO GOMES DA SILVA AJUDANTE DE OBRAS E OPERAÇÕES	717020	2	1	
		Admissão:		18/01/2024	
Código	Descrição	Referência	Vencimentos	Descontos	
8781	DIAS NORMAIS	30,00	1.412,00		
998	I.N.S.S.	7,50		105,90	
			Total de Vencimentos	Total de Descontos	
			1.412,00	105,90	
			Valor Líquido →	1.306,10	
Salário Base	Sal. Contr. INSS	Base Calc. FGTS	FGTS do Mês	Base Calc. IRRF	Faixa IRRF
1.412,00	1.412,00	1.412,00	112,96	847,20	0,00

Declaro ter recebido a importância líquida discriminada neste recibo.

Assinatura do Funcionário

Data

CASTRO E ROCHA LTDA CNPJ: 32.185.141/0001-12		CC: OBRAS Mensalista		Folha Mensal Fevereiro de 2024	
Código	Nome do Funcionário	CBO	Departamento	Filiai	
340	EMERSON ROBERTO GOMES DA SILVA AJUDANTE DE OBRAS E OPERAÇÕES	717020	2	1	
		Admissão:		18/01/2024	
Código	Descrição	Referência	Vencimentos	Descontos	
8781	DIAS NORMAIS	30,00	1.412,00		
998	I.N.S.S.	7,50		105,90	
			Total de Vencimentos	Total de Descontos	
			1.412,00	105,90	
			Valor Líquido →	1.306,10	
Salário Base	Sal. Contr. INSS	Base Calc. FGTS	FGTS do Mês	Base Calc. IRRF	Faixa IRRF
1.412,00	1.412,00	1.412,00	112,96	847,20	0,00

Declaro ter recebido a importância líquida discriminada neste recibo.

Assinatura do Funcionário

Data

CASTRO E ROCHA LTDA CNPJ: 32.185.141/0001-12		CC: ADMINISTRATIVO Mensalista		Folha Mensal Fevereiro de 2024	
Código	Nome do Funcionário	CBO	Departamento	Filiai	
333	EMILLY KAMILLY DA SILVA FERREIRA AUXILIAR ADMINISTRATIVO	411010	1	1	
		Admissão:		20/12/2023	
Código	Descrição	Referência	Vencimentos	Descontos	
8781	DIAS NORMAIS	30,00	706,00		
998	I.N.S.S.	7,50		52,95	
			Total de Vencimentos	Total de Descontos	
			706,00	52,95	
			Valor Líquido	653,05	
			↔		
Salário Base	Sal. Contr. INSS	Base Calc. FGTS	FGTS do Mês	Base Calc. IRRF	Faixa IRRF
660,00	706,00	706,00	14,12	141,20	0,00

Declaro ter recebido a importância líquida discriminada neste recibo.

Assinatura do Funcionário

Data

CASTRO E ROCHA LTDA CNPJ: 32.185.141/0001-12		CC: ADMINISTRATIVO Mensalista		Folha Mensal Fevereiro de 2024	
Código	Nome do Funcionário	CBO	Departamento	Filiai	
333	EMILLY KAMILLY DA SILVA FERREIRA AUXILIAR ADMINISTRATIVO	411010	1	1	
		Admissão:		20/12/2023	
Código	Descrição	Referência	Vencimentos	Descontos	
8781	DIAS NORMAIS	30,00	706,00		
998	I.N.S.S.	7,50		52,95	
			Total de Vencimentos	Total de Descontos	
			706,00	52,95	
			Valor Líquido	653,05	
			↔		
Salário Base	Sal. Contr. INSS	Base Calc. FGTS	FGTS do Mês	Base Calc. IRRF	Faixa IRRF
660,00	706,00	706,00	14,12	141,20	0,00

Declaro ter recebido a importância líquida discriminada neste recibo.

Assinatura do Funcionário

Data

CASTRO E ROCHA LTDA CNPJ: 32.185.141/0001-12		CC: OBRAS Mensalista		Folha Mensal Fevereiro de 2024	
Código	Nome do Funcionário	CBO	Departamento	Filial	
70	ENOQUE IRINEU DA SILVA CHEFE DE ALMOXARIFADO	142415	2	1	
		Admissão:		09/08/2021	
Código	Descrição	Referência	Vencimentos	Descontos	
8781	DIAS NORMAIS	30,00	2.302,76		
998	I.N.S.S.	8,08		186,06	
			Total de Vencimentos	Total de Descontos	
			2.302,76	186,06	
			Valor Líquido →	2.116,70	
Salário Base	Sal. Contr. INSS	Base Calc. FGTS	FGTS do Mês	Base Calc. IRRF	Faixa IRRF
2.302,76	2.302,76	2.302,76	184,22	2.116,70	0,00

Declaro ter recebido a importância líquida discriminada neste recibo.

Assinatura do Funcionário

Data

CASTRO E ROCHA LTDA CNPJ: 32.185.141/0001-12		CC: OBRAS Mensalista		Folha Mensal Fevereiro de 2024	
Código	Nome do Funcionário	CBO	Departamento	Filial	
70	ENOQUE IRINEU DA SILVA CHEFE DE ALMOXARIFADO	142415	2	1	
		Admissão:		09/08/2021	
Código	Descrição	Referência	Vencimentos	Descontos	
8781	DIAS NORMAIS	30,00	2.302,76		
998	I.N.S.S.	8,08		186,06	
			Total de Vencimentos	Total de Descontos	
			2.302,76	186,06	
			Valor Líquido →	2.116,70	
Salário Base	Sal. Contr. INSS	Base Calc. FGTS	FGTS do Mês	Base Calc. IRRF	Faixa IRRF
2.302,76	2.302,76	2.302,76	184,22	2.116,70	0,00

Declaro ter recebido a importância líquida discriminada neste recibo.

Assinatura do Funcionário

Data

CASTRO E ROCHA LTDA  
 CNPJ: 32.185.141/0001-12 CC: OBRAS Mensalista  
 Folha Mensal Fevereiro de 2024

Código: 26 Nome do Funcionário: ERIBERTO GOMES DA SILVA ELETICISTA  
 CBO: 951105 Departamento: 1 Filial: 1  
 Admissão: 21/02/2020

Código	Descrição	Referência	Vencimentos	Descontos	
8781	DIAS NORMAIS	30,00	2.054,80		
250	REFLEXO EXTRAS DSR	0,00	121,28		
854	REFLEXO ADIC. NOTURNO DSR	0,00	9,64		
150	HORAS EXTRAS 50%	29,62	539,47		
200	HORAS EXTRAS 100%	9,00	218,56		
214	PERICULOSIDADE 30%	30,00	616,44		
215	ADICIONAL NOTURNO 20%	24,82	60,27		
998	I.N.S.S.	9,21		333,27	
999	IMPOSTO DE RENDA	15,00		54,76	
			Total de Vencimentos	Total de Descontos	
			3.620,46	388,03	
			Valor Líquido →	3.232,43	
Salário Base	Sal. Contr. INSS	Base Calc. FGTS	FGTS do Mês	Base Calc. IRRF	Faixa IRRF
2.054,80	3.620,46	3.620,46	289,63	2.908,01	15,00

Declaro ter recebido a importância líquida discriminada neste recibo.  
 \_\_\_\_\_  
 Assinatura do Funcionário  
 \_\_\_\_\_  
 Data

CASTRO E ROCHA LTDA  
 CNPJ: 32.185.141/0001-12 CC: OBRAS Mensalista  
 Folha Mensal Fevereiro de 2024

Código: 26 Nome do Funcionário: ERIBERTO GOMES DA SILVA ELETICISTA  
 CBO: 951105 Departamento: 1 Filial: 1  
 Admissão: 21/02/2020

Código	Descrição	Referência	Vencimentos	Descontos	
8781	DIAS NORMAIS	30,00	2.054,80		
250	REFLEXO EXTRAS DSR	0,00	121,28		
854	REFLEXO ADIC. NOTURNO DSR	0,00	9,64		
150	HORAS EXTRAS 50%	29,62	539,47		
200	HORAS EXTRAS 100%	9,00	218,56		
214	PERICULOSIDADE 30%	30,00	616,44		
215	ADICIONAL NOTURNO 20%	24,82	60,27		
998	I.N.S.S.	9,21		333,27	
999	IMPOSTO DE RENDA	15,00		54,76	
			Total de Vencimentos	Total de Descontos	
			3.620,46	388,03	
			Valor Líquido →	3.232,43	
Salário Base	Sal. Contr. INSS	Base Calc. FGTS	FGTS do Mês	Base Calc. IRRF	Faixa IRRF
2.054,80	3.620,46	3.620,46	289,63	2.908,01	15,00

Declaro ter recebido a importância líquida discriminada neste recibo.  
 \_\_\_\_\_  
 Assinatura do Funcionário  
 \_\_\_\_\_  
 Data

CASTRO E ROCHA LTDA CNPJ: 32.185.141/0001-12		CC: OBRAS Mensalista		Folha Mensal Fevereiro de 2024	
Código	Nome do Funcionário	CBO	Departamento	Filiai	
183	EUZEBIO COSTA JUNIOR ELETRICISTA	951105	1	1	
			Admissão:	01/01/2023	
Código	Descrição	Referência	Vencimentos	Descontos	
8786	DIAS AFAST.P/ACID.TRABALHO	30,00	1.668,17		
8808	DESCONTO DIAS AFASTADOS ACID TRABALHO	30,00		1.668,17	
			Total de Vencimentos	Total de Descontos	
			1.668,17	1.668,17	
			Valor Líquido →	0,00	
Salário Base	Sal Contr INSS	Base Calc FGTS	FGTS do Mês	Base Calc IRRF	Faixa IRRF
1.668,17	0,00	1.668,17	133,45	0,00	0,00

Declaro ter recebido a importância líquida discriminada neste recibo.

Assinatura do Funcionário

Data

CASTRO E ROCHA LTDA CNPJ: 32.185.141/0001-12		CC: OBRAS Mensalista		Folha Mensal Fevereiro de 2024	
Código	Nome do Funcionário	CBO	Departamento	Filiai	
183	EUZEBIO COSTA JUNIOR ELETRICISTA	951105	1	1	
			Admissão:	01/01/2023	
Código	Descrição	Referência	Vencimentos	Descontos	
8786	DIAS AFAST.P/ACID.TRABALHO	30,00	1.668,17		
8808	DESCONTO DIAS AFASTADOS ACID TRABALHO	30,00		1.668,17	
			Total de Vencimentos	Total de Descontos	
			1.668,17	1.668,17	
			Valor Líquido →	0,00	
Salário Base	Sal Contr INSS	Base Calc FGTS	FGTS do Mês	Base Calc IRRF	Faixa IRRF
1.668,17	0,00	1.668,17	133,45	0,00	0,00

Declaro ter recebido a importância líquida discriminada neste recibo.

Assinatura do Funcionário

Data

CASTRO E ROCHA LTDA CNPJ: 32.185.141/0001-12		CC: OBRAS Mensalista		Folha Mensal Fevereiro de 2024	
Código	Nome do Funcionário	CBO	Departamento	Filial	
178	EVERALDO FRANCISCO DA SILVA PEDREIRO	715210	1	1	
		Admissão:		12/01/2023	
Código	Descrição	Referência	Vencimentos	Descontos	
8781	DIAS NORMAIS	30,00	2.054,80		
998	I.N.S.S.	7,97		163,75	
			Total de Vencimentos	Total de Descontos	
			2.054,80	163,75	
			Valor Líquido →	1.891,05	
Salário Base	Sal. Contr. INSS	Base Calc. FGTS	FGTS do Mês	Base Calc. IRRF	Faixa IRRF
2.054,80	2.054,80	2.054,80	164,38	1.891,05	0,00

Declaro ter recebido a importância líquida discriminada neste recibo.

Assinatura do Funcionário

Data

CASTRO E ROCHA LTDA CNPJ: 32.185.141/0001-12		CC: OBRAS Mensalista		Folha Mensal Fevereiro de 2024	
Código	Nome do Funcionário	CBO	Departamento	Filial	
178	EVERALDO FRANCISCO DA SILVA PEDREIRO	715210	1	1	
		Admissão:		12/01/2023	
Código	Descrição	Referência	Vencimentos	Descontos	
8781	DIAS NORMAIS	30,00	2.054,80		
998	I.N.S.S.	7,97		163,75	
			Total de Vencimentos	Total de Descontos	
			2.054,80	163,75	
			Valor Líquido →	1.891,05	
Salário Base	Sal. Contr. INSS	Base Calc. FGTS	FGTS do Mês	Base Calc. IRRF	Faixa IRRF
2.054,80	2.054,80	2.054,80	164,38	1.891,05	0,00

Declaro ter recebido a importância líquida discriminada neste recibo.

Assinatura do Funcionário

Data

CASTRO E ROCHA LTDA CNPJ: 32.185.141/0001-12		CC: OBRA-EMLURB Mensalista		Folha Mensal Fevereiro de 2024	
Código	Nome do Funcionário	CBO	Departamento	Filial	
294	CARLOS EDUARDO TORRES DE ALMEIDA ELETRICISTA	951105	2	1	
			Admissão:	02/10/2023	

Código	Descrição	Referência	Vencimentos	Descontos	
8781	DIAS NORMAIS	30,00	2.054,80		
250	REFLEXO EXTRAS DSR	0,00	160,91		
150	HORAS EXTRAS 50%	18,15	330,57		
200	HORAS EXTRAS 100%	27,80	675,10		
214	PERICULOSIDADE 30%	30,00	616,44		
998	I.N.S.S.	9,36		359,35	
999	IMPOSTO DE RENDA	15,00		109,51	
			Total de Vencimentos	Total de Descontos	
			3.837,82	468,86	
			Valor Líquido →	3.368,96	
Salário Base	Sal. Contr. INSS	Base Cálcl. FGTS	FGTS do Mês	Base Cálcl. IRRF	Faixa IRRF
2.054,80	3.837,82	3.837,82	307,02	3.273,02	15,00

Declaro ter recebido a importância líquida discriminada neste recibo.

Assinatura do Funcionário

Data

CASTRO E ROCHA LTDA CNPJ: 32.185.141/0001-12		CC: OBRA-EMLURB Mensalista		Folha Mensal Fevereiro de 2024	
Código	Nome do Funcionário	CBO	Departamento	Filial	
294	CARLOS EDUARDO TORRES DE ALMEIDA ELETRICISTA	951105	2	1	
			Admissão:	02/10/2023	

Código	Descrição	Referência	Vencimentos	Descontos	
8781	DIAS NORMAIS	30,00	2.054,80		
250	REFLEXO EXTRAS DSR	0,00	160,91		
150	HORAS EXTRAS 50%	18,15	330,57		
200	HORAS EXTRAS 100%	27,80	675,10		
214	PERICULOSIDADE 30%	30,00	616,44		
998	I.N.S.S.	9,36		359,35	
999	IMPOSTO DE RENDA	15,00		109,51	
			Total de Vencimentos	Total de Descontos	
			3.837,82	468,86	
			Valor Líquido →	3.368,96	
Salário Base	Sal. Contr. INSS	Base Cálcl. FGTS	FGTS do Mês	Base Cálcl. IRRF	Faixa IRRF
2.054,80	3.837,82	3.837,82	307,02	3.273,02	15,00

Declaro ter recebido a importância líquida discriminada neste recibo.

Assinatura do Funcionário

Data

CASTRO E ROCHA LTDA  
 CNPJ: 32.185.141/0001-12 CC: OBRAS Mensalista  
 Folha Mensal Fevereiro de 2024

Código: 90 Nome do Funcionário: CARLOS WILLIAM MENEZES DA SILVA  
 CBO: 951105 Departamento: 2 Fíal: 1  
 Admissão: 01/02/2022

Código	Descrição	Referência	Vencimentos	Descontos	
8781	DIAS NORMAIS	30,00	2.054,80		
250	REFLEXO EXTRAS DSR	0,00	181,80		
854	REFLEXO ADIC. NOTURNO DSR	0,00	15,22		
150	HORAS EXTRAS 50%	39,72	723,42		
200	HORAS EXTRAS 100%	17,00	412,83		
214	PERICULOSIDADE 30%	30,00	616,44		
215	ADICIONAL NOTURNO 20%	39,18	95,14		
998	I.N.S.S.	9,58		392,76	
999	IMPOSTO DE RENDA	15,00		174,59	
			Total de Vencimentos	Total de Descontos	
			4.099,65	567,35	
			Valor Líquido →	3.532,30	
Salário Base	Sal. Cont. INSS	Base Calc. FGTS	FGTS do Mês	Base Calc. IRRF	Faixa IRRF
2.054,80	4.099,65	4.099,65	327,97	3.706,89	15,00

Declaro ter recebido a importância líquida discriminada neste recibo

Assinatura do Funcionário

Data

CASTRO E ROCHA LTDA  
 CNPJ: 32.185.141/0001-12 CC: OBRAS Mensalista  
 Folha Mensal Fevereiro de 2024

Código: 90 Nome do Funcionário: CARLOS WILLIAM MENEZES DA SILVA  
 CBO: 951105 Departamento: 2 Fíal: 1  
 Admissão: 01/02/2022

Código	Descrição	Referência	Vencimentos	Descontos	
8781	DIAS NORMAIS	30,00	2.054,80		
250	REFLEXO EXTRAS DSR	0,00	181,80		
854	REFLEXO ADIC. NOTURNO DSR	0,00	15,22		
150	HORAS EXTRAS 50%	39,72	723,42		
200	HORAS EXTRAS 100%	17,00	412,83		
214	PERICULOSIDADE 30%	30,00	616,44		
215	ADICIONAL NOTURNO 20%	39,18	95,14		
998	I.N.S.S.	9,58		392,76	
999	IMPOSTO DE RENDA	15,00		174,59	
			Total de Vencimentos	Total de Descontos	
			4.099,65	567,35	
			Valor Líquido →	3.532,30	
Salário Base	Sal. Cont. INSS	Base Calc. FGTS	FGTS do Mês	Base Calc. IRRF	Faixa IRRF
2.054,80	4.099,65	4.099,65	327,97	3.706,89	15,00

Declaro ter recebido a importância líquida discriminada neste recibo

Assinatura do Funcionário

Data

CASTRO E ROCHA LTDA CNPJ: 32.185.141/0001-12		CC: OBRAS Mensalista		Folha Mensal Fevereiro de 2024	
Código	Nome do Funcionário	CBO	Departamento	Filiai	
119	CELSO RAIMUNDO DA SILVA AUXILIAR DE PEDREIRO	717020	1	1	
			Admissão:	14/09/2022	

Código	Descrição	Referência	Vencimentos	Descontos	
8781	DIAS NORMAIS	30,00	1.546,60		
998	I.N.S.S.	7,63		118,01	
			Total de Vencimentos	Total de Descontos	
			1.546,60	118,01	
			Valor Líquido →	1.428,59	
Salário Base	Sal. Contr. INSS	Base Calc. FGTS	FGTS do Mês	Base Calc. IRRF	Faixa IRRF
1.546,60	1.546,60	1.546,60	123,72	1.428,59	0,00

Declaro ter recebido a importância líquida discriminada neste recibo

Assinatura do Funcionário

Data

CASTRO E ROCHA LTDA CNPJ: 32.185.141/0001-12		CC: OBRAS Mensalista		Folha Mensal Fevereiro de 2024	
Código	Nome do Funcionário	CBO	Departamento	Filiai	
119	CELSO RAIMUNDO DA SILVA AUXILIAR DE PEDREIRO	717020	1	1	
			Admissão:	14/09/2022	

Código	Descrição	Referência	Vencimentos	Descontos	
8781	DIAS NORMAIS	30,00	1.546,60		
998	I.N.S.S.	7,63		118,01	
			Total de Vencimentos	Total de Descontos	
			1.546,60	118,01	
			Valor Líquido →	1.428,59	
Salário Base	Sal. Contr. INSS	Base Calc. FGTS	FGTS do Mês	Base Calc. IRRF	Faixa IRRF
1.546,60	1.546,60	1.546,60	123,72	1.428,59	0,00

Declaro ter recebido a importância líquida discriminada neste recibo

Assinatura do Funcionário

Data

CASTRO E ROCHA LTDA		CC: OBRAS		Folha Mensal	
CNPJ: 32.185.141/0001-12		Mensalista		Fevereiro de 2024	
Código	Nome do Funcionário	CBO	Departamento	Filial	
374	CLAUDOMIRO ALEXANDRE DA SILVA	951105	2	1	
	ELETRICISTA	Admissão:	08/02/2024		
Código	Descrição	Referência	Vencimentos	Descontos	
8781	DIAS NORMAIS	23,00	1.575,35		
250	REFLEXO EXTRAS DSR	0,00	65,18		
854	REFLEXO ADIC. NOTURNO DSR	0,00	3,83		
150	HORAS EXTRAS 50%	12,00	218,56		
200	HORAS EXTRAS 100%	8,00	194,27		
214	PERICULOSIDADE 30%	30,00	472,60		
215	ADICIONAL NOTURNO 20%	10,00	24,28		
998	I.N.S.S.	8,17		208,68	
			Total de Vencimentos	Total de Descontos	
			2.554,07	208,68	
			Valor Líquido →	2.345,39	
Salário Base	Sal. Contr. INSS	Base Calc. FGTS	FGTS do Mês	Base Calc. IRRF	Faixa IRRF
2.054,80	2.554,07	2.554,07	204,32	1.989,27	0,00

Declaro ter recebido a importância líquida discriminada neste recibo.

Assinatura do Funcionário

Data

CASTRO E ROCHA LTDA		CC: OBRAS		Folha Mensal	
CNPJ: 32.185.141/0001-12		Mensalista		Fevereiro de 2024	
Código	Nome do Funcionário	CBO	Departamento	Filial	
374	CLAUDOMIRO ALEXANDRE DA SILVA	951105	2	1	
	ELETRICISTA	Admissão:	08/02/2024		
Código	Descrição	Referência	Vencimentos	Descontos	
8781	DIAS NORMAIS	23,00	1.575,35		
250	REFLEXO EXTRAS DSR	0,00	65,18		
854	REFLEXO ADIC. NOTURNO DSR	0,00	3,83		
150	HORAS EXTRAS 50%	12,00	218,56		
200	HORAS EXTRAS 100%	8,00	194,27		
214	PERICULOSIDADE 30%	30,00	472,60		
215	ADICIONAL NOTURNO 20%	10,00	24,28		
998	I.N.S.S.	8,17		208,68	
			Total de Vencimentos	Total de Descontos	
			2.554,07	208,68	
			Valor Líquido →	2.345,39	
Salário Base	Sal. Contr. INSS	Base Calc. FGTS	FGTS do Mês	Base Calc. IRRF	Faixa IRRF
2.054,80	2.554,07	2.554,07	204,32	1.989,27	0,00

Declaro ter recebido a importância líquida discriminada neste recibo.

Assinatura do Funcionário

Data

CASTRO E ROCHA LTDA CNPJ: 32.185.141/0001-12		CC: ADMINISTRATIVO Mensalista		Folha Mensal Fevereiro de 2024	
Código	Nome do Funcionário	CBO	Departamento	Fórmula	
363	CRISLAINY BENEDITA DANTAS DE MEDEIROS ANALISTA DE RH	252405	1	1	
			Admissão:	29/01/2024	
Código	Descrição	Referência	Vencimentos	Descontos	
8781	DIAS NORMAIS	30,00	1.412,00		
998	I.N.S.S.	7,50		105,90	
			Total de Vencimentos	Total de Descontos	
			1.412,00	105,90	
			Valor Líquido →	1.306,10	
Salário Base	Sal Contr INSS	Base Calc FGTS	FGTS do Mês	Base Calc IRRF	Faixa IRRF
1.412,00	1.412,00	1.412,00	112,96	847,20	0,00

Declaro ter recebido a importância líquida discriminada neste recibo

Assinatura do Funcionário

Data

CASTRO E ROCHA LTDA CNPJ: 32.185.141/0001-12		CC: ADMINISTRATIVO Mensalista		Folha Mensal Fevereiro de 2024	
Código	Nome do Funcionário	CBO	Departamento	Fórmula	
363	CRISLAINY BENEDITA DANTAS DE MEDEIROS ANALISTA DE RH	252405	1	1	
			Admissão:	29/01/2024	
Código	Descrição	Referência	Vencimentos	Descontos	
8781	DIAS NORMAIS	30,00	1.412,00		
998	I.N.S.S.	7,50		105,90	
			Total de Vencimentos	Total de Descontos	
			1.412,00	105,90	
			Valor Líquido →	1.306,10	
Salário Base	Sal Contr INSS	Base Calc FGTS	FGTS do Mês	Base Calc IRRF	Faixa IRRF
1.412,00	1.412,00	1.412,00	112,96	847,20	0,00

Declaro ter recebido a importância líquida discriminada neste recibo

Assinatura do Funcionário

Data

CASTRO E ROCHA LTDA CNPJ: 32.185.141/0001-12		CC: OBRAS Mensalista		Folha Mensal Fevereiro de 2024	
Código	Nome do Funcionário	CBO	Departamento	Fóil	
323	CRISTIANO DE JESUS DA PENA AUXILIAR DE PEDREIRO	717020	5	1	
Admissão:			01/12/2023		

Código	Descrição	Referência	Vencimentos	Descontos	
8781	DIAS NORMAIS	30,00	1.412,00		
8794	DIAS FALTAS DSR	1,00		47,07	
998	I.N.S.S.	7,50		91,77	
8792	DIAS FALTAS	3,00		141,20	
			Total de Vencimentos	Total de Descontos	
			1.412,00	280,04	
			Valor Líquido →	1.131,96	
Salário Base	Sal. Contr. INSS	Base Calc. FGTS	FGTS do Mês	Base Calc. IRRF	Faixa IRRF
1.412,00	1.223,73	1.223,73	97,89	658,93	0,00

\*\*\* PARABÉNS PELO SEU ANIVERSÁRIO NO DIA 29 DE MARÇO \*\*\*

Declaro ter recebido a importância líquida discriminada neste recibo

Assinatura do Funcionário

Data

CASTRO E ROCHA LTDA CNPJ: 32.185.141/0001-12		CC: OBRAS Mensalista		Folha Mensal Fevereiro de 2024	
Código	Nome do Funcionário	CBO	Departamento	Fóil	
323	CRISTIANO DE JESUS DA PENA AUXILIAR DE PEDREIRO	717020	5	1	
Admissão:			01/12/2023		

Código	Descrição	Referência	Vencimentos	Descontos	
8781	DIAS NORMAIS	30,00	1.412,00		
8794	DIAS FALTAS DSR	1,00		47,07	
998	I.N.S.S.	7,50		91,77	
8792	DIAS FALTAS	3,00		141,20	
			Total de Vencimentos	Total de Descontos	
			1.412,00	280,04	
			Valor Líquido →	1.131,96	
Salário Base	Sal. Contr. INSS	Base Calc. FGTS	FGTS do Mês	Base Calc. IRRF	Faixa IRRF
1.412,00	1.223,73	1.223,73	97,89	658,93	0,00

\*\*\* PARABÉNS PELO SEU ANIVERSÁRIO NO DIA 29 DE MARÇO \*\*\*

Declaro ter recebido a importância líquida discriminada neste recibo

Assinatura do Funcionário

Data

CASTRO E ROCHA LTDA CNPJ: 32.185.141/0001-12		CC: OBRAS	Folha Mensal Mensalista		Fevereiro de 2024
Código	Nome do Funcionário	CBO	Departamento	Fiscal	
107	DANILO DA SILVA FIRINO ELETROTÉCNICO	313105	1	1	
		Admissão:	01/06/2022		

Código	Descrição	Referência	Vencimentos	Descontos	
8781	DIAS NORMAIS	30,00	2.500,00		
214	PERICULOSIDADE 30%	30,00	750,00		
998	I.N.S.S.	8,89		288,81	
999	IMPOSTO DE RENDA	15,00		62,74	
216	DESCONTOS AUTORIZADOS	148,85		148,85	
			Total de Vencimentos	Total de Descontos	
			3.250,00	500,40	
			Valor Líquido →	2.749,60	
Salário Base	Sal Contr INSS	Base Calc FGTS	FGTS do Mês	Base Calc IRRF	Faixa IRRF
2.500,00	3.250,00	3.250,00	260,00	2.961,19	15,00

\*\*\* PARABÉNS PELO SEU ANIVERSÁRIO NO DIA 10 DE MARÇO \*\*\*

Declaro ter recebido a importância líquida discriminada neste recibo.

Assinatura do Funcionário

Data

CASTRO E ROCHA LTDA CNPJ: 32.185.141/0001-12		CC: OBRAS	Folha Mensal Mensalista		Fevereiro de 2024
Código	Nome do Funcionário	CBO	Departamento	Fiscal	
107	DANILO DA SILVA FIRINO ELETROTÉCNICO	313105	1	1	
		Admissão:	01/06/2022		

Código	Descrição	Referência	Vencimentos	Descontos	
8781	DIAS NORMAIS	30,00	2.500,00		
214	PERICULOSIDADE 30%	30,00	750,00		
998	I.N.S.S.	8,89		288,81	
999	IMPOSTO DE RENDA	15,00		62,74	
216	DESCONTOS AUTORIZADOS	148,85		148,85	
			Total de Vencimentos	Total de Descontos	
			3.250,00	500,40	
			Valor Líquido →	2.749,60	
Salário Base	Sal Contr INSS	Base Calc FGTS	FGTS do Mês	Base Calc IRRF	Faixa IRRF
2.500,00	3.250,00	3.250,00	260,00	2.961,19	15,00

\*\*\* PARABÉNS PELO SEU ANIVERSÁRIO NO DIA 10 DE MARÇO \*\*\*

Declaro ter recebido a importância líquida discriminada neste recibo.

Assinatura do Funcionário

Data

CASTRO E ROCHA LTDA CNPJ: 32.185.141/0001-12		CC: OBRAS Mensalista		Folha Mensal Fevereiro de 2024	
Código	Nome do Funcionário	CBO	Departamento	Filial	
266	DAVI CARDOSO DA SILVA AUXILIAR DE PEDREIRO	717020	1	1	
			Admissão:	02/08/2023	
Código	Descrição	Referência	Vencimentos	Descontos	
8781	DIAS NORMAIS	30,00	1.546,60		
995	SALARIO FAMILIA	2,00	124,08		
998	I.N.S.S.	7,63		118,01	
			Total de Vencimentos	Total de Descontos	
			1.670,68	118,01	
			Valor Líquido →	1.552,67	
Salário Base	Sal Contr INSS	Base Calc FGTS	FGTS do Mês	Base Calc IRRF	Faixa IRRF
1.546,60	1.546,60	1.546,60	123,72	981,80	0,00

Declaro ter recebido a importância líquida discriminada neste recibo.

Assinatura do Funcionário

Data

CASTRO E ROCHA LTDA CNPJ: 32.185.141/0001-12		CC: OBRAS Mensalista		Folha Mensal Fevereiro de 2024	
Código	Nome do Funcionário	CBO	Departamento	Filial	
266	DAVI CARDOSO DA SILVA AUXILIAR DE PEDREIRO	717020	1	1	
			Admissão:	02/08/2023	
Código	Descrição	Referência	Vencimentos	Descontos	
8781	DIAS NORMAIS	30,00	1.546,60		
995	SALARIO FAMILIA	2,00	124,08		
998	I.N.S.S.	7,63		118,01	
			Total de Vencimentos	Total de Descontos	
			1.670,68	118,01	
			Valor Líquido →	1.552,67	
Salário Base	Sal Contr INSS	Base Calc FGTS	FGTS do Mês	Base Calc IRRF	Faixa IRRF
1.546,60	1.546,60	1.546,60	123,72	981,80	0,00

Declaro ter recebido a importância líquida discriminada neste recibo.

Assinatura do Funcionário

Data

CASTRO E ROCHA LTDA CNPJ: 32.185.141/0001-12		CC: OBRAS Mensalista		Folha Mensal Fevereiro de 2024	
Código	Nome do Funcionário	CBO	Departamento	Filial	
326	DAVI FERREIRA DOS SANTOS PEDREIRO	715210	2	1	
		Admissão:		04/12/2023	
Código	Descrição	Referência	Vencimentos	Descontos	
8781	DIAS NORMAIS	30,00	2.054,80		
998	I.N.S.S.	7,97		163,75	
			Total de Vencimentos	Total de Descontos	
			2.054,80	163,75	
			Valor Líquido →	1.891,05	
Salário Base	Sal. Contr. INSS	Base Calc. FGTS	FGTS do Mês	Base Calc. IRRF	Faixa IRRF
2.054,80	2.054,80	2.054,80	164,38	1.322,28	0,00

Declaro ter recebido a importância líquida discriminada neste recibo.

Assinatura do Funcionário

Data

CASTRO E ROCHA LTDA CNPJ: 32.185.141/0001-12		CC: OBRAS Mensalista		Folha Mensal Fevereiro de 2024	
Código	Nome do Funcionário	CBO	Departamento	Filial	
326	DAVI FERREIRA DOS SANTOS PEDREIRO	715210	2	1	
		Admissão:		04/12/2023	
Código	Descrição	Referência	Vencimentos	Descontos	
8781	DIAS NORMAIS	30,00	2.054,80		
998	I.N.S.S.	7,97		163,75	
			Total de Vencimentos	Total de Descontos	
			2.054,80	163,75	
			Valor Líquido →	1.891,05	
Salário Base	Sal. Contr. INSS	Base Calc. FGTS	FGTS do Mês	Base Calc. IRRF	Faixa IRRF
2.054,80	2.054,80	2.054,80	164,38	1.322,28	0,00

Declaro ter recebido a importância líquida discriminada neste recibo.

Assinatura do Funcionário

Data

CASTRO E ROCHA LTDA CNPJ: 32.185.141/0001-12		CC: OBRAS Mensalista		Folha Mensal Fevereiro de 2024	
Código	Nome do Funcionário	CBO	Departamento	Fórmula	
65	DENISE LIMA SOUZA DE SENA ROCHA GESTORA DE RH	142205	1	1	
			Admissão:	01/07/2021	

Código	Descrição	Referência	Vencimentos	Descontos	
8781	DIAS NORMAIS	30,00	2.500,00		
998	I.N.S.S.	8,15		203,82	
			Total de Vencimentos	Total de Descontos	
			2.500,00	203,82	
			Valor Líquido →	2.296,18	
Salário Base	Sal. Contr. INSS	Base Calc. FGTS	FGTS do Mês	Base Calc. IRRF	Faixa IRRF
2.500,00	2.500,00	2.500,00	200,00	2.296,18	7,50

Declaro ter recebido a importância líquida discriminada neste recibo.

Assinatura do Funcionário

Data

CASTRO E ROCHA LTDA CNPJ: 32.185.141/0001-12		CC: OBRAS Mensalista		Folha Mensal Fevereiro de 2024	
Código	Nome do Funcionário	CBO	Departamento	Fórmula	
65	DENISE LIMA SOUZA DE SENA ROCHA GESTORA DE RH	142205	1	1	
			Admissão:	01/07/2021	

Código	Descrição	Referência	Vencimentos	Descontos	
8781	DIAS NORMAIS	30,00	2.500,00		
998	I.N.S.S.	8,15		203,82	
			Total de Vencimentos	Total de Descontos	
			2.500,00	203,82	
			Valor Líquido →	2.296,18	
Salário Base	Sal. Contr. INSS	Base Calc. FGTS	FGTS do Mês	Base Calc. IRRF	Faixa IRRF
2.500,00	2.500,00	2.500,00	200,00	2.296,18	7,50

Declaro ter recebido a importância líquida discriminada neste recibo.

Assinatura do Funcionário

Data

CASTRO E ROCHA LTDA CNPJ: 32.185.141/0001-12		CC: OBRA-EMLURB Mensalista		Folha Mensal Fevereiro de 2024	
Código	Nome do Funcionário	CBO	Departamento	Filiai	
276	DENIZARD RIVAIL INACIO DA SILVA AUX. DE ELETRICISTA	715615	2	1	
			Admissão:	02/10/2023	

Código	Descrição	Referência	Vencimentos	Descontos	
8781	DIAS NORMAIS	30,00	1.546,60		
250	REFLEXO EXTRAS DSR	0,00	54,29		
854	REFLEXO ADIC. NOTURNO DSR	0,00	5,92		
150	HORAS EXTRAS 50%	19,70	207,74		
200	HORAS EXTRAS 100%	9,36	131,60		
215	ADICIONAL NOTURNO 20%	26,33	37,02		
998	I.N.S.S.	7,93		157,30	
			Total de Vencimentos	Total de Descontos	
			1.983,17	157,30	
			Valor Líquido →	1.825,87	
Salário Base	Sal Contr INSS	Base Calc FGTS	FGTS do Mês	Base Calc IRRF	Faixa IRRF
1.546,60	1.983,17	1.983,17	158,65	1.418,37	0,00

Declaro ter recebido a importância líquida discriminada neste recibo.

Assinatura do Funcionário

Data

CASTRO E ROCHA LTDA CNPJ: 32.185.141/0001-12		CC: OBRA-EMLURB Mensalista		Folha Mensal Fevereiro de 2024	
Código	Nome do Funcionário	CBO	Departamento	Filiai	
276	DENIZARD RIVAIL INACIO DA SILVA AUX. DE ELETRICISTA	715615	2	1	
			Admissão:	02/10/2023	

Código	Descrição	Referência	Vencimentos	Descontos	
8781	DIAS NORMAIS	30,00	1.546,60		
250	REFLEXO EXTRAS DSR	0,00	54,29		
854	REFLEXO ADIC. NOTURNO DSR	0,00	5,92		
150	HORAS EXTRAS 50%	19,70	207,74		
200	HORAS EXTRAS 100%	9,36	131,60		
215	ADICIONAL NOTURNO 20%	26,33	37,02		
998	I.N.S.S.	7,93		157,30	
			Total de Vencimentos	Total de Descontos	
			1.983,17	157,30	
			Valor Líquido →	1.825,87	
Salário Base	Sal Contr INSS	Base Calc FGTS	FGTS do Mês	Base Calc IRRF	Faixa IRRF
1.546,60	1.983,17	1.983,17	158,65	1.418,37	0,00

Declaro ter recebido a importância líquida discriminada neste recibo.

Assinatura do Funcionário

Data

CASTRO E ROCHA LTDA CNPJ: 32.185.141/0001-12		CC: OBRAS Mensalista	Folha Mensal Fevereiro de 2024	
Código	Nome do Funcionário	CBO	Departamento	Filial
194	DIEGO ROBERTO MENDES MATIAS SOLDADOR	724325	1	1
		Admissão:	15/03/2023	

Código	Descrição	Referência	Vencimentos	Descontos	
8781	DIAS NORMAIS	30,00	1.668,17		
214	PERICULOSIDADE 30%	30,00	500,45		
998	I.N.S.S.	8,02		173,99	
			Total de Vencimentos	Total de Descontos	
			2.168,62	173,99	
			Valor Líquido →	1.994,63	
Salário Base	Sal Contr INSS	Base Calc FGTS	FGTS do Mês	Base Calc IRRF	Faixa IRRF
1.668,17	2.168,62	2.168,62	173,48	1.615,45	0,00

Declaro ter recebido a importância líquida discriminada neste recibo.

Assinatura do Funcionário

Data

CASTRO E ROCHA LTDA CNPJ: 32.185.141/0001-12		CC: OBRAS Mensalista	Folha Mensal Fevereiro de 2024	
Código	Nome do Funcionário	CBO	Departamento	Filial
194	DIEGO ROBERTO MENDES MATIAS SOLDADOR	724325	1	1
		Admissão:	15/03/2023	

Código	Descrição	Referência	Vencimentos	Descontos	
8781	DIAS NORMAIS	30,00	1.668,17		
214	PERICULOSIDADE 30%	30,00	500,45		
998	I.N.S.S.	8,02		173,99	
			Total de Vencimentos	Total de Descontos	
			2.168,62	173,99	
			Valor Líquido →	1.994,63	
Salário Base	Sal Contr INSS	Base Calc FGTS	FGTS do Mês	Base Calc IRRF	Faixa IRRF
1.668,17	2.168,62	2.168,62	173,48	1.615,45	0,00

Declaro ter recebido a importância líquida discriminada neste recibo.

Assinatura do Funcionário

Data

CASTRO E ROCHA LTDA CNPJ: 32.185.141/0001-12		CC: OBRA-EMLURB Mensalista		Folha Mensal Fevereiro de 2024	
Código	Nome do Funcionário	CBO	Departamento	Fóil	
297	EVERTON FREITAS DE MELO ELETRICISTA	951105	2	1	
		Admissão:		02/10/2023	
Código	Descrição	Referência	Vencimentos	Descontos	
8781	DIAS NORMAIS	30,00	2.054,80		
250	REFLEXO EXTRAS DSR	0,00	180,51		
150	HORAS EXTRAS 50%	44,61	812,48		
200	HORAS EXTRAS 100%	13,00	315,69		
214	PERICULOSIDADE 30%	30,00	616,44		
998	I.N.S.S.	9,46		376,40	
999	IMPOSTO DE RENDA	15,00		102,21	
			Total de Vencimentos	Total de Descontos	
			3.979,92	478,61	
			Valor Líquido →	3.501,31	
Salário Base	Sal Contr INSS	Base Calc FGTS	FGTS do Mês	Base Calc IRRF	Faixa IRRF
2.054,80	3.979,92	3.979,92	318,39	3.224,34	15,00

Declaro ter recebido a importância líquida discriminada neste recibo.

Assinatura do Funcionário

Data

CASTRO E ROCHA LTDA CNPJ: 32.185.141/0001-12		CC: OBRA-EMLURB Mensalista		Folha Mensal Fevereiro de 2024	
Código	Nome do Funcionário	CBO	Departamento	Fóil	
297	EVERTON FREITAS DE MELO ELETRICISTA	951105	2	1	
		Admissão:		02/10/2023	
Código	Descrição	Referência	Vencimentos	Descontos	
8781	DIAS NORMAIS	30,00	2.054,80		
250	REFLEXO EXTRAS DSR	0,00	180,51		
150	HORAS EXTRAS 50%	44,61	812,48		
200	HORAS EXTRAS 100%	13,00	315,69		
214	PERICULOSIDADE 30%	30,00	616,44		
998	I.N.S.S.	9,46		376,40	
999	IMPOSTO DE RENDA	15,00		102,21	
			Total de Vencimentos	Total de Descontos	
			3.979,92	478,61	
			Valor Líquido →	3.501,31	
Salário Base	Sal Contr INSS	Base Calc FGTS	FGTS do Mês	Base Calc IRRF	Faixa IRRF
2.054,80	3.979,92	3.979,92	318,39	3.224,34	15,00

Declaro ter recebido a importância líquida discriminada neste recibo.

Assinatura do Funcionário

Data

CASTRO E ROCHA LTDA  
 CNPJ: 32.185.141/0001-12 CC: OBRA-EMLURB Mensalista  
 Folha Mensal Fevereiro de 2024

Código: 277 Nome do Funcionário: EVERTON SAMUEL DOS SANTOS  
 AUX. DE ELETRICISTA CBO: 715615 Departamento: 2 Filial: 1  
 Admissão: 02/10/2023

Código	Descrição	Referência	Vencimentos	Descontos	
8781	DIAS NORMAIS	30,00	1.546,60		
250	REFLEXO EXTRAS DSR	0,00	59,05		
854	REFLEXO ADIC. NOTURNO DSR	0,00	5,40		
150	HORAS EXTRAS 50%	23,00	242,54		
200	HORAS EXTRAS 100%	9,00	126,54		
215	ADICIONAL NOTURNO 20%	24,00	33,74		
998	I.N.S.S.	7,95		160,06	
			Total de Vencimentos	Total de Descontos	
			2.013,87	160,06	
			Valor Líquido →	1.853,81	
Salário Base	Sal. Contr. INSS	Base Calc. FGTS	FGTS do Mês	Base Calc. IRRF	Faixa IRRF
1.546,60	2.013,87	2.013,87	161,10	1.449,07	0,00

Declaro ter recebido a importância líquida discriminada neste recibo.

Assinatura do Funcionário \_\_\_\_\_

Data \_\_\_\_\_

CASTRO E ROCHA LTDA  
 CNPJ: 32.185.141/0001-12 CC: OBRA-EMLURB Mensalista  
 Folha Mensal Fevereiro de 2024

Código: 277 Nome do Funcionário: EVERTON SAMUEL DOS SANTOS  
 AUX. DE ELETRICISTA CBO: 715615 Departamento: 2 Filial: 1  
 Admissão: 02/10/2023

Código	Descrição	Referência	Vencimentos	Descontos	
8781	DIAS NORMAIS	30,00	1.546,60		
250	REFLEXO EXTRAS DSR	0,00	59,05		
854	REFLEXO ADIC. NOTURNO DSR	0,00	5,40		
150	HORAS EXTRAS 50%	23,00	242,54		
200	HORAS EXTRAS 100%	9,00	126,54		
215	ADICIONAL NOTURNO 20%	24,00	33,74		
998	I.N.S.S.	7,95		160,06	
			Total de Vencimentos	Total de Descontos	
			2.013,87	160,06	
			Valor Líquido →	1.853,81	
Salário Base	Sal. Contr. INSS	Base Calc. FGTS	FGTS do Mês	Base Calc. IRRF	Faixa IRRF
1.546,60	2.013,87	2.013,87	161,10	1.449,07	0,00

Declaro ter recebido a importância líquida discriminada neste recibo.

Assinatura do Funcionário \_\_\_\_\_

Data \_\_\_\_\_

CASTRO E ROCHA LTDA		CC: OBRAS		Folha Mensal	
CNPJ: 32.185.141/0001-12		Mensalista		Fevereiro de 2024	
Código	Nome do Funcionário	CBO	Departamento	Fiscal	
197	FABIO JUNIO SANTOS FONTENELE MOTORISTA	782305	1	1	
		Admissão:		20/03/2023	
Código	Descrição	Referência	Vencimentos	Descontos	
8781	DIAS NORMAIS	30,00	1.886,18		
998	I.N.S.S.	7,88		148,57	
			Total de Vencimentos	Total de Descontos	
			1.886,18	148,57	
			Valor Líquido →	1.737,61	
Salário Base	Sal Contr INSS	Base Calc FGTS	FGTS do Mês	Base Calc IRRF	Faixa IRRF
1.886,18	1.886,18	1.886,18	150,89	1.737,61	0,00

Declaro ter recebido a importância líquida discriminada neste recibo.

Assinatura do Funcionário

Data

CASTRO E ROCHA LTDA		CC: OBRAS		Folha Mensal	
CNPJ: 32.185.141/0001-12		Mensalista		Fevereiro de 2024	
Código	Nome do Funcionário	CBO	Departamento	Fiscal	
197	FABIO JUNIO SANTOS FONTENELE MOTORISTA	782305	1	1	
		Admissão:		20/03/2023	
Código	Descrição	Referência	Vencimentos	Descontos	
8781	DIAS NORMAIS	30,00	1.886,18		
998	I.N.S.S.	7,88		148,57	
			Total de Vencimentos	Total de Descontos	
			1.886,18	148,57	
			Valor Líquido →	1.737,61	
Salário Base	Sal Contr INSS	Base Calc FGTS	FGTS do Mês	Base Calc IRRF	Faixa IRRF
1.886,18	1.886,18	1.886,18	150,89	1.737,61	0,00

Declaro ter recebido a importância líquida discriminada neste recibo.

Assinatura do Funcionário

Data

CASTRO E ROCHA LTDA CNPJ: 32.185.141/0001-12		CC: OBRAS Mensalista		Folha Mensal Fevereiro de 2024	
Código	Nome do Funcionário	CBO	Departamento	Filiai	
199	FABRICIO ARAUJO AGUIAR ELETRICISTA	951105	1	1	
		Admissão:		20/03/2023	
Código	Descrição	Referência	Vencimentos	Descontos	
8781	DIAS NORMAIS	30,00	1.886,18		
214	PERICULOSIDADE 30%	30,00	565,85		
998	I.N.S.S.	8,14		199,50	
			Total de Vencimentos	Total de Descontos	
			2.452,03	199,50	
			Valor Líquido →	2.252,53	
Salário Base	Sal. Contr. INSS	Base Calc. FGTS	FGTS do Mês	Base Calc. IRRF	Faixa IRRF
1.886,18	2.452,03	2.452,03	196,16	2.252,53	0,00

Declaro ter recebido a importância líquida discriminada neste recibo.

Assinatura do Funcionário

Data

CASTRO E ROCHA LTDA CNPJ: 32.185.141/0001-12		CC: OBRAS Mensalista		Folha Mensal Fevereiro de 2024	
Código	Nome do Funcionário	CBO	Departamento	Filiai	
199	FABRICIO ARAUJO AGUIAR ELETRICISTA	951105	1	1	
		Admissão:		20/03/2023	
Código	Descrição	Referência	Vencimentos	Descontos	
8781	DIAS NORMAIS	30,00	1.886,18		
214	PERICULOSIDADE 30%	30,00	565,85		
998	I.N.S.S.	8,14		199,50	
			Total de Vencimentos	Total de Descontos	
			2.452,03	199,50	
			Valor Líquido →	2.252,53	
Salário Base	Sal. Contr. INSS	Base Calc. FGTS	FGTS do Mês	Base Calc. IRRF	Faixa IRRF
1.886,18	2.452,03	2.452,03	196,16	2.252,53	0,00

Declaro ter recebido a importância líquida discriminada neste recibo.

Assinatura do Funcionário

Data

CASTRO E ROCHA LTDA CNPJ: 32.185.141/0001-12		CC: OBRAS Mensalista		Folha Mensal Fevereiro de 2024	
Código	Nome do Funcionário	CBO	Departamento	Filial	
365	FAGNER DE ALMEIDA HOLDER VIGIA	517420	2	1	
		Admissão:		07/02/2024	

Código	Descrição	Referência	Vencimentos	Descontos	
8781	DIAS NORMAIS	24,00	1.236,80		
8794	DIAS FALTAS DSR	1,00		51,53	
998	I.N.S.S.	7,50		27,05	
8792	DIAS FALTAS	16,00		824,53	
			Total de Vencimentos	Total de Descontos	
			1.236,80	903,11	
			Valor Líquido →	333,69	
Salário Base	Sal. Contr. INSS	Base Calc. FGTS	FGTS do Mês	Base Calc. IRRF	Faixa IRRF
1.546,00	360,74	360,74	28,85	0,00	0,00

Declaro ter recebido a importância líquida discriminada neste recibo.

Assinatura do Funcionário

Data

CASTRO E ROCHA LTDA CNPJ: 32.185.141/0001-12		CC: OBRAS Mensalista		Folha Mensal Fevereiro de 2024	
Código	Nome do Funcionário	CBO	Departamento	Filial	
365	FAGNER DE ALMEIDA HOLDER VIGIA	517420	2	1	
		Admissão:		07/02/2024	

Código	Descrição	Referência	Vencimentos	Descontos	
8781	DIAS NORMAIS	24,00	1.236,80		
8794	DIAS FALTAS DSR	1,00		51,53	
998	I.N.S.S.	7,50		27,05	
8792	DIAS FALTAS	16,00		824,53	
			Total de Vencimentos	Total de Descontos	
			1.236,80	903,11	
			Valor Líquido →	333,69	
Salário Base	Sal. Contr. INSS	Base Calc. FGTS	FGTS do Mês	Base Calc. IRRF	Faixa IRRF
1.546,00	360,74	360,74	28,85	0,00	0,00

Declaro ter recebido a importância líquida discriminada neste recibo.

Assinatura do Funcionário

Data

CASTRO E ROCHA LTDA CNPJ: 32.185.141/0001-12		CC: OBRAS Mensalista		Folha Mensal Fevereiro de 2024	
Código	Nome do Funcionário	CBO	Departamento	Filia	
84	FELIPE GONÇALVES DE CASTRO DIRETOR COMERCIAL	123305	1	1	
		Admissão:		01/06/2021	
Código	Descrição	Referência	Vencimentos	Descontos	
8781	DIAS NORMAIS	30,00	2.200,00		
998	I.N.S.S.	8,04		176,82	
			Total de Vencimentos	Total de Descontos	
			2.200,00	176,82	
			Valor Líquido →	2.023,18	
Salário Base	Sal. Contr. INSS	Base Calc. FGTS	FGTS do Mês	Base Calc. IRRF	Faixa IRRF
2.200,00	2.200,00	2.200,00	176,00	2.023,18	0,00

Declaro ter recebido a importância líquida discriminada neste recibo.

Assinatura do Funcionário

Data

CASTRO E ROCHA LTDA CNPJ: 32.185.141/0001-12		CC: OBRAS Mensalista		Folha Mensal Fevereiro de 2024	
Código	Nome do Funcionário	CBO	Departamento	Filia	
84	FELIPE GONÇALVES DE CASTRO DIRETOR COMERCIAL	123305	1	1	
		Admissão:		01/06/2021	
Código	Descrição	Referência	Vencimentos	Descontos	
8781	DIAS NORMAIS	30,00	2.200,00		
998	I.N.S.S.	8,04		176,82	
			Total de Vencimentos	Total de Descontos	
			2.200,00	176,82	
			Valor Líquido →	2.023,18	
Salário Base	Sal. Contr. INSS	Base Calc. FGTS	FGTS do Mês	Base Calc. IRRF	Faixa IRRF
2.200,00	2.200,00	2.200,00	176,00	2.023,18	0,00

Declaro ter recebido a importância líquida discriminada neste recibo.

Assinatura do Funcionário

Data

CASTRO E ROCHA LTDA CNPJ: 32.185.141/0001-12		CC: OBRAS Mensalista	Folha Mensal Fevereiro de 2024	
Código	Nome do Funcionário	CBO	Departamento	Filial
336	FLÁVIO ANTONIO GOMES RODRIGUES MOTORISTA DE CAMINHÃO	782510	2	1
		Admissão:	27/12/2023	

Código	Descrição	Referência	Vencimentos	Descontos	
8781	DIAS NORMAIS	30,00	1.999,00		
250	REFLEXO EXTRAS DSR	0,00	70,32		
854	REFLEXO ADIC. NOTURNO DSR	0,00	4,07		
150	HORAS EXTRAS 50%	19,18	261,41		
200	HORAS EXTRAS 100%	9,80	178,09		
215	ADICIONAL NOTURNO 20%	14,00	25,44		
998	I.N.S.S.	8,17		207,26	
			Total de Vencimentos	Total de Descontos	
			2.538,33	207,26	
			Valor Líquido →	2.331,07	
Salário Base	Sal. Contr. INSS	Base Calc. FGTS	FGTS do Mês	Base Calc. IRRF	Faixa IRRF
1.999,00	2.538,33	2.538,33	203,06	1.973,53	0,00

Declaro ter recebido a importância líquida discriminada neste recibo.

Assinatura do Funcionário

Data

CASTRO E ROCHA LTDA CNPJ: 32.185.141/0001-12		CC: OBRAS Mensalista	Folha Mensal Fevereiro de 2024	
Código	Nome do Funcionário	CBO	Departamento	Filial
336	FLÁVIO ANTONIO GOMES RODRIGUES MOTORISTA DE CAMINHÃO	782510	2	1
		Admissão:	27/12/2023	

Código	Descrição	Referência	Vencimentos	Descontos	
8781	DIAS NORMAIS	30,00	1.999,00		
250	REFLEXO EXTRAS DSR	0,00	70,32		
854	REFLEXO ADIC. NOTURNO DSR	0,00	4,07		
150	HORAS EXTRAS 50%	19,18	261,41		
200	HORAS EXTRAS 100%	9,80	178,09		
215	ADICIONAL NOTURNO 20%	14,00	25,44		
998	I.N.S.S.	8,17		207,26	
			Total de Vencimentos	Total de Descontos	
			2.538,33	207,26	
			Valor Líquido →	2.331,07	
Salário Base	Sal. Contr. INSS	Base Calc. FGTS	FGTS do Mês	Base Calc. IRRF	Faixa IRRF
1.999,00	2.538,33	2.538,33	203,06	1.973,53	0,00

Declaro ter recebido a importância líquida discriminada neste recibo.

Assinatura do Funcionário

Data

CASTRO E ROCHA LTDA		CC: OBRAS		Folha Mensal	
CNPJ: 32.185.141/0001-12		Mensalista		Fevereiro de 2024	
Código	Nome do Funcionário	CBO	Departamento	Fiscal	
214	FLAVIO LYRIO	782510	1	1	
MOTORISTA DE CAMINHÃO		Admissão:		16/05/2023	
Código	Descrição	Referência	Vencimentos	Descontos	
8781	DIAS NORMAIS	30,00	2.151,60		
854	REFLEXO ADIC. NOTURNO DSR	0,00	32,55		
215	ADICIONAL NOTURNO 20%	104,00	203,42		
998	I.N.S.S.	8,11		193,70	
			Total de Vencimentos	Total de Descontos	
			2.387,57	193,70	
			Valor Líquido →	2.193,87	
Salário Base	Sal. Contr. INSS	Base Calc. FGTS	FGTS do Mês	Base Calc. IRRF	Faixa IRRF
2.151,60	2.387,57	2.387,57	191,00	2.004,28	0,00

Declaro ter recebido a importância líquida discriminada neste recibo.

Assinatura do Funcionário

Data

CASTRO E ROCHA LTDA		CC: OBRAS		Folha Mensal	
CNPJ: 32.185.141/0001-12		Mensalista		Fevereiro de 2024	
Código	Nome do Funcionário	CBO	Departamento	Fiscal	
214	FLAVIO LYRIO	782510	1	1	
MOTORISTA DE CAMINHÃO		Admissão:		16/05/2023	
Código	Descrição	Referência	Vencimentos	Descontos	
8781	DIAS NORMAIS	30,00	2.151,60		
854	REFLEXO ADIC. NOTURNO DSR	0,00	32,55		
215	ADICIONAL NOTURNO 20%	104,00	203,42		
998	I.N.S.S.	8,11		193,70	
			Total de Vencimentos	Total de Descontos	
			2.387,57	193,70	
			Valor Líquido →	2.193,87	
Salário Base	Sal. Contr. INSS	Base Calc. FGTS	FGTS do Mês	Base Calc. IRRF	Faixa IRRF
2.151,60	2.387,57	2.387,57	191,00	2.004,28	0,00

Declaro ter recebido a importância líquida discriminada neste recibo.

Assinatura do Funcionário

Data

CASTRO E ROCHA LTDA CNPJ: 32.185.141/0001-12		CC: OBRAS Mensalista		Folha Mensal Fevereiro de 2024	
Código	Nome do Funcionário	CBO	Departamento	Filia	
87	FRANCISCO CANINDE DA ROCHA NETO GESTOR OPERACIONAL	141605	1	1	
		Admissão:		04/10/2021	
Código	Descrição	Referência	Vencimentos	Descontos	
8781	DIAS NORMAIS	30,00	2.000,00		
998	I.N.S.S.	7,94		158,82	
			Total de Vencimentos	Total de Descontos	
			2.000,00	158,82	
			Valor Líquido →	1.841,18	
Salário Base	Sal. Contr. INSS	Base Calc. FGTS	FGTS do Mês	Base Calc. IRRF	Faixa IRRF
2.000,00	2.000,00	2.000,00	160,00	1.841,18	0,00

\*\*\* PARABÉNS PELO SEU ANIVERSÁRIO NO DIA 22 DE MARÇO \*\*\*

Declaro ter recebido a importância líquida discriminada neste recibo.

Assinatura do Funcionário

Data

CASTRO E ROCHA LTDA CNPJ: 32.185.141/0001-12		CC: OBRAS Mensalista		Folha Mensal Fevereiro de 2024	
Código	Nome do Funcionário	CBO	Departamento	Filia	
87	FRANCISCO CANINDE DA ROCHA NETO GESTOR OPERACIONAL	141605	1	1	
		Admissão:		04/10/2021	
Código	Descrição	Referência	Vencimentos	Descontos	
8781	DIAS NORMAIS	30,00	2.000,00		
998	I.N.S.S.	7,94		158,82	
			Total de Vencimentos	Total de Descontos	
			2.000,00	158,82	
			Valor Líquido →	1.841,18	
Salário Base	Sal. Contr. INSS	Base Calc. FGTS	FGTS do Mês	Base Calc. IRRF	Faixa IRRF
2.000,00	2.000,00	2.000,00	160,00	1.841,18	0,00

\*\*\* PARABÉNS PELO SEU ANIVERSÁRIO NO DIA 22 DE MARÇO \*\*\*

Declaro ter recebido a importância líquida discriminada neste recibo.

Assinatura do Funcionário

Data

CASTRO E ROCHA LTDA CNPJ: 32.185.141/0001-12		CC: OBRAS Mensalista	Folha Mensal Fevereiro de 2024	
Código	Nome do Funcionário	CBO	Departamento	Filial
41	FRANCISCO CANINDE MANDU DA SILVA SOLDADOR	724325	1	1
		Admissão:	18/06/2020	

Código	Descrição	Referência	Vencimentos	Descontos	
8781	DIAS NORMAIS	30,00	1.668,17		
214	PERICULOSIDADE 30%	30,00	500,45		
998	I.N.S.S.	8,02		173,99	
			Total de Vencimentos	Total de Descontos	
			2.168,62	173,99	
			Valor Líquido →	1.994,63	
Salário Base	Sal. Contr. INSS	Base Calc. FGTS	FGTS do Mês	Base Calc. IRRF	Faixa IRRF
1.668,17	2.168,62	2.168,62	173,48	1.994,63	0,00

Declaro ter recebido a importância líquida discriminada neste recibo.

Assinatura do Funcionário

Data

CASTRO E ROCHA LTDA CNPJ: 32.185.141/0001-12		CC: OBRAS Mensalista	Folha Mensal Fevereiro de 2024	
Código	Nome do Funcionário	CBO	Departamento	Filial
41	FRANCISCO CANINDE MANDU DA SILVA SOLDADOR	724325	1	1
		Admissão:	18/06/2020	

Código	Descrição	Referência	Vencimentos	Descontos	
8781	DIAS NORMAIS	30,00	1.668,17		
214	PERICULOSIDADE 30%	30,00	500,45		
998	I.N.S.S.	8,02		173,99	
			Total de Vencimentos	Total de Descontos	
			2.168,62	173,99	
			Valor Líquido →	1.994,63	
Salário Base	Sal. Contr. INSS	Base Calc. FGTS	FGTS do Mês	Base Calc. IRRF	Faixa IRRF
1.668,17	2.168,62	2.168,62	173,48	1.994,63	0,00

Declaro ter recebido a importância líquida discriminada neste recibo.

Assinatura do Funcionário

Data

CASTRO E ROCHA LTDA CNPJ: 32.185.141/0001-12		CC: OBRAS Mensalista		Folha Mensal Fevereiro de 2024	
Código	Nome do Funcionário	CBO	Departamento	Filial	
189	FRANCISCO CANINDE VITAL PEDREIRO	715210	1	1	
		Admissão:		01/03/2023	
Código	Descrição	Referência	Vencimentos	Descontos	
8781	DIAS NORMAIS	30,00	1.668,17		
995	SALARIO FAMILIA	2,00	124,08		
998	I.N.S.S.	7,73		128,95	
			Total de Vencimentos	Total de Descontos	
			1.792,25	128,95	
			Valor Líquido →	1.663,30	
Salário Base	Sal. Cont. INSS	Base Calc. FGTS	FGTS do Mês	Base Calc. IRRF	Faixa IRRF
1.668,17	1.668,17	1.668,17	133,45	1.160,04	0,00

Declaro ter recebido a importância líquida discriminada neste recibo.

Assinatura do Funcionário

Data

CASTRO E ROCHA LTDA CNPJ: 32.185.141/0001-12		CC: OBRAS Mensalista		Folha Mensal Fevereiro de 2024	
Código	Nome do Funcionário	CBO	Departamento	Filial	
189	FRANCISCO CANINDE VITAL PEDREIRO	715210	1	1	
		Admissão:		01/03/2023	
Código	Descrição	Referência	Vencimentos	Descontos	
8781	DIAS NORMAIS	30,00	1.668,17		
995	SALARIO FAMILIA	2,00	124,08		
998	I.N.S.S.	7,73		128,95	
			Total de Vencimentos	Total de Descontos	
			1.792,25	128,95	
			Valor Líquido →	1.663,30	
Salário Base	Sal. Cont. INSS	Base Calc. FGTS	FGTS do Mês	Base Calc. IRRF	Faixa IRRF
1.668,17	1.668,17	1.668,17	133,45	1.160,04	0,00

Declaro ter recebido a importância líquida discriminada neste recibo.

Assinatura do Funcionário

Data

CASTRO E ROCHA LTDA CNPJ: 32.185.141/0001-12		CC: OBRAS Mensalista		Folha Mensal Fevereiro de 2024	
Código	Nome do Funcionário	CBO	Departamento	Fórmula	
196	FRANCISCO COSTA E SOUZA FILHO OPERADOR DE MUNK	782515	1	1	
			Admissão:	20/03/2023	
Código	Descrição	Referência	Vencimentos	Descontos	
8781	DIAS NORMAIS	30,00	1.985,90		
214	PERICULOSIDADE 30%	30,00	595,77		
998	I.N.S.S.	8,18		211,17	
			Total de Vencimentos	Total de Descontos	
			2.581,67	211,17	
			Valor Líquido →	2.370,50	
Salário Base	Sal Contr INSS	Base Calc FGTS	FGTS do Mês	Base Calc IRRF	Faixa IRRF
1.985,90	2.581,67	0,00	0,00	2.370,50	7,50

Declaro ter recebido a importância líquida discriminada neste recibo.

Assinatura do Funcionário

Data

CASTRO E ROCHA LTDA CNPJ: 32.185.141/0001-12		CC: OBRAS Mensalista		Folha Mensal Fevereiro de 2024	
Código	Nome do Funcionário	CBO	Departamento	Fórmula	
196	FRANCISCO COSTA E SOUZA FILHO OPERADOR DE MUNK	782515	1	1	
			Admissão:	20/03/2023	
Código	Descrição	Referência	Vencimentos	Descontos	
8781	DIAS NORMAIS	30,00	1.985,90		
214	PERICULOSIDADE 30%	30,00	595,77		
998	I.N.S.S.	8,18		211,17	
			Total de Vencimentos	Total de Descontos	
			2.581,67	211,17	
			Valor Líquido →	2.370,50	
Salário Base	Sal Contr INSS	Base Calc FGTS	FGTS do Mês	Base Calc IRRF	Faixa IRRF
1.985,90	2.581,67	0,00	0,00	2.370,50	7,50

Declaro ter recebido a importância líquida discriminada neste recibo.

Assinatura do Funcionário

Data

CASTRO E ROCHA LTDA  
 CNPJ: 32.185.141/0001-12 CC: OBRAS Mensalista  
 Folha Mensal Fevereiro de 2024

Código: 219 Nome do Funcionário: FRANCISCO DA COSTA ARAÚJO ELETRICISTA  
 CBO: 951105 Departamento: 1 Filial: 1  
 Admissão: 10/05/2023

Código	Descrição	Referência	Vencimentos	Descontos	
8781	DIAS NORMAIS	30,00	1.886,18		
250	REFLEXO EXTRAS DSR	0,00	54,84		
854	REFLEXO ADIC. NOTURNO DSR	0,00	5,71		
150	HORAS EXTRAS 50%	20,50	342,73		
214	PERICULOSIDADE 30%	30,00	565,85		
215	ADICIONAL NOTURNO 20%	16,00	35,67		
998	I.N.S.S.	8,50		245,73	
999	IMPOSTO DE RENDA	7,50		28,95	
			Total de Vencimentos	Total de Descontos	
			2.890,98	274,68	
			Valor Líquido →	2.616,30	
Salário Base	Sal Contr INSS	Base Calc FGTS	FGTS do Mês	Base Calc IRRF	Faixa IRRF
1.886,18	2.890,98	2.890,98	231,27	2.645,25	7,50

Declaro ter recebido a importância líquida discriminada neste recibo.

Assinatura do Funcionário

Data

\*\*\* PARABÉNS PELO SEU ANIVERSÁRIO NO DIA 12 DE MARÇO \*\*\*

CASTRO E ROCHA LTDA  
 CNPJ: 32.185.141/0001-12 CC: OBRAS Mensalista  
 Folha Mensal Fevereiro de 2024

Código: 219 Nome do Funcionário: FRANCISCO DA COSTA ARAÚJO ELETRICISTA  
 CBO: 951105 Departamento: 1 Filial: 1  
 Admissão: 10/05/2023

Código	Descrição	Referência	Vencimentos	Descontos	
8781	DIAS NORMAIS	30,00	1.886,18		
250	REFLEXO EXTRAS DSR	0,00	54,84		
854	REFLEXO ADIC. NOTURNO DSR	0,00	5,71		
150	HORAS EXTRAS 50%	20,50	342,73		
214	PERICULOSIDADE 30%	30,00	565,85		
215	ADICIONAL NOTURNO 20%	16,00	35,67		
998	I.N.S.S.	8,50		245,73	
999	IMPOSTO DE RENDA	7,50		28,95	
			Total de Vencimentos	Total de Descontos	
			2.890,98	274,68	
			Valor Líquido →	2.616,30	
Salário Base	Sal Contr INSS	Base Calc FGTS	FGTS do Mês	Base Calc IRRF	Faixa IRRF
1.886,18	2.890,98	2.890,98	231,27	2.645,25	7,50

Declaro ter recebido a importância líquida discriminada neste recibo.

Assinatura do Funcionário

Data

\*\*\* PARABÉNS PELO SEU ANIVERSÁRIO NO DIA 12 DE MARÇO \*\*\*

CASTRO E ROCHA LTDA		CC: OBRAS		Folha Mensal	
CNPJ: 32.185.141/0001-12		Mensalista		Fevereiro de 2024	
Código	Nome do Funcionário	CBO	Departamento	Fórmula	
204	FRANCISCO DAS CHAGAS AIRES LIMA AJUDANTE OPERACIONAL	715615	1	1	
		Admissão:		29/03/2023	
Código	Descrição	Referência	Vencimentos	Descontos	
8781	DIAS NORMAIS	30,00	1.412,00		
998	I.N.S.S.	7,50		105,90	
227	PENSÃO ALIMENTÍCIA	20,00		261,22	
			Total de Vencimentos	Total de Descontos	
			1.412,00	367,12	
			Valor Líquido →	1.044,88	
Salário Base	Sal. Contr. INSS	Base Calc. FGTS	FGTS do Mês	Base Calc. IRRF	Faixa IRRF
1.412,00	1.412,00	1.412,00	112,96	1.306,10	0,00

Declaro ter recebido a importância líquida discriminada neste recibo.

Assinatura do Funcionário

Data

CASTRO E ROCHA LTDA		CC: OBRAS		Folha Mensal	
CNPJ: 32.185.141/0001-12		Mensalista		Fevereiro de 2024	
Código	Nome do Funcionário	CBO	Departamento	Fórmula	
204	FRANCISCO DAS CHAGAS AIRES LIMA AJUDANTE OPERACIONAL	715615	1	1	
		Admissão:		29/03/2023	
Código	Descrição	Referência	Vencimentos	Descontos	
8781	DIAS NORMAIS	30,00	1.412,00		
998	I.N.S.S.	7,50		105,90	
227	PENSÃO ALIMENTÍCIA	20,00		261,22	
			Total de Vencimentos	Total de Descontos	
			1.412,00	367,12	
			Valor Líquido →	1.044,88	
Salário Base	Sal. Contr. INSS	Base Calc. FGTS	FGTS do Mês	Base Calc. IRRF	Faixa IRRF
1.412,00	1.412,00	1.412,00	112,96	1.306,10	0,00

Declaro ter recebido a importância líquida discriminada neste recibo.

Assinatura do Funcionário

Data

CASTRO E ROCHA LTDA CNPJ: 32.185.141/0001-12		CC: OBRAS Mensalista		Folha Mensal Fevereiro de 2024	
Código	Nome do Funcionário	CBO	Departamento	Fóil	
271	FRANCISCO MENEZES SALES ELETRICISTA	951105	1	1	
			Admissão:	19/09/2023	
Código	Descrição	Referência	Vencimentos	Descontos	
8781	DIAS NORMAIS	30,00	1.886,18		
214	PERICULOSIDADE 30%	30,00	565,85		
998	I.N.S.S.	8,14		199,50	
			Total de Vencimentos	Total de Descontos	
			2.452,03	199,50	
			Valor Líquido →	2.252,53	
Salário Base	Sal. Contr. INSS	Base Calc. FGTS	FGTS do Mês	Base Calc. IRRF	Faixa IRRF
1.886,18	2.452,03	2.452,03	196,16	1.887,23	0,00

Declaro ter recebido a importância líquida discriminada neste recibo.

Assinatura do Funcionário

Data

CASTRO E ROCHA LTDA CNPJ: 32.185.141/0001-12		CC: OBRAS Mensalista		Folha Mensal Fevereiro de 2024	
Código	Nome do Funcionário	CBO	Departamento	Fóil	
271	FRANCISCO MENEZES SALES ELETRICISTA	951105	1	1	
			Admissão:	19/09/2023	
Código	Descrição	Referência	Vencimentos	Descontos	
8781	DIAS NORMAIS	30,00	1.886,18		
214	PERICULOSIDADE 30%	30,00	565,85		
998	I.N.S.S.	8,14		199,50	
			Total de Vencimentos	Total de Descontos	
			2.452,03	199,50	
			Valor Líquido →	2.252,53	
Salário Base	Sal. Contr. INSS	Base Calc. FGTS	FGTS do Mês	Base Calc. IRRF	Faixa IRRF
1.886,18	2.452,03	2.452,03	196,16	1.887,23	0,00

Declaro ter recebido a importância líquida discriminada neste recibo.

Assinatura do Funcionário

Data

CASTRO E ROCHA LTDA CNPJ: 32.185.141/0001-12		CC: OBRAS Mensalista		Folha Mensal Fevereiro de 2024	
Código	Nome do Funcionário	CBO	Departamento	Filial	
236	GABRIEL PEREIRA DA SILVA SOUZA AJUDANTE OPERACIONAL	715615	1	1	
		Admissão:		29/05/2023	
Código	Descrição	Referência	Vencimentos	Descontos	
8781	DIAS NORMAIS	30,00	1.412,00		
8794	DIAS FALTAS DSR	1,00		47,07	
998	I.N.S.S.	7,50		74,13	
231	CONTRIBUICAO SINDICAL	1,50		21,18	
216	DESCONTOS AUTORIZADOS	98,75		98,75	
8792	DIAS FALTAS	8,00		376,53	
			Total de Vencimentos	Total de Descontos	
			1.412,00	617,66	
			Valor Líquido →	794,34	
Salário Base	Sal. Contr. INSS	Base Calc. FGTS	FGTS do Mês	Base Calc. IRRF	Faixa IRRF
1.412,00	988,40	988,40	79,07	914,27	0,00

Declaro ter recebido a importância líquida discriminada neste recibo.

Assinatura do Funcionário

Data

CASTRO E ROCHA LTDA CNPJ: 32.185.141/0001-12		CC: OBRAS Mensalista		Folha Mensal Fevereiro de 2024	
Código	Nome do Funcionário	CBO	Departamento	Filial	
236	GABRIEL PEREIRA DA SILVA SOUZA AJUDANTE OPERACIONAL	715615	1	1	
		Admissão:		29/05/2023	
Código	Descrição	Referência	Vencimentos	Descontos	
8781	DIAS NORMAIS	30,00	1.412,00		
8794	DIAS FALTAS DSR	1,00		47,07	
998	I.N.S.S.	7,50		74,13	
231	CONTRIBUICAO SINDICAL	1,50		21,18	
216	DESCONTOS AUTORIZADOS	98,75		98,75	
8792	DIAS FALTAS	8,00		376,53	
			Total de Vencimentos	Total de Descontos	
			1.412,00	617,66	
			Valor Líquido →	794,34	
Salário Base	Sal. Contr. INSS	Base Calc. FGTS	FGTS do Mês	Base Calc. IRRF	Faixa IRRF
1.412,00	988,40	988,40	79,07	914,27	0,00

Declaro ter recebido a importância líquida discriminada neste recibo.

Assinatura do Funcionário

Data

CASTRO E ROCHA LTDA CNPJ: 32.185.141/0001-12		CC: OBRAS Mensalista		Folha Mensal Fevereiro de 2024	
Código	Nome do Funcionário	CBO	Departamento	Fóil	
209	GABRIEL SAMPAIO TRINDADE DE SOUSA ELETRICISTA	951105	1	1	
		Admissão:		12/05/2023	
Código	Descrição	Referência	Vencimentos	Descontos	
8781	DIAS NORMAIS	30,00	2.159,60		
854	REFLEXO ADIC. NOTURNO DSR	0,00	42,47		
214	PERICULOSIDADE 30%	30,00	647,88		
215	ADICIONAL NOTURNO 20%	104,00	265,43		
998	I.N.S.S.	8,75		272,66	
999	IMPOSTO DE RENDA	15,00		44,97	
			Total de Vencimentos	Total de Descontos	
			3.115,38	317,63	
			Valor Líquido →	2.797,75	
Salário Base	Sal Contr INSS	Base Calc FGTS	FGTS do Mês	Base Calc IRRF	Faixa IRRF
2.159,60	3.115,38	3.115,38	249,23	2.842,72	15,00

Declaro ter recebido a importância líquida discriminada neste recibo.

Assinatura do Funcionário

Data

CASTRO E ROCHA LTDA CNPJ: 32.185.141/0001-12		CC: OBRAS Mensalista		Folha Mensal Fevereiro de 2024	
Código	Nome do Funcionário	CBO	Departamento	Fóil	
209	GABRIEL SAMPAIO TRINDADE DE SOUSA ELETRICISTA	951105	1	1	
		Admissão:		12/05/2023	
Código	Descrição	Referência	Vencimentos	Descontos	
8781	DIAS NORMAIS	30,00	2.159,60		
854	REFLEXO ADIC. NOTURNO DSR	0,00	42,47		
214	PERICULOSIDADE 30%	30,00	647,88		
215	ADICIONAL NOTURNO 20%	104,00	265,43		
998	I.N.S.S.	8,75		272,66	
999	IMPOSTO DE RENDA	15,00		44,97	
			Total de Vencimentos	Total de Descontos	
			3.115,38	317,63	
			Valor Líquido →	2.797,75	
Salário Base	Sal Contr INSS	Base Calc FGTS	FGTS do Mês	Base Calc IRRF	Faixa IRRF
2.159,60	3.115,38	3.115,38	249,23	2.842,72	15,00

Declaro ter recebido a importância líquida discriminada neste recibo.

Assinatura do Funcionário

Data

CASTRO E ROCHA LTDA CNPJ: 32.185.141/0001-12		CC: OBRAS Mensalista		Folha Mensal Fevereiro de 2024	
Código	Nome do Funcionário	CBO	Departamento	Filial	
264	EDUARDO HENRIQUE SILVA ALVES CHEFE DE OPERAÇÕES	141205	1	1	
			Admissão:	24/07/2023	

Código	Descrição	Referência	Vencimentos	Descontos	
8781	DIAS NORMAIS	30,00	2.000,00		
998	I.N.S.S.	7,94		158,82	
			Total de Vencimentos	Total de Descontos	
			2.000,00	158,82	
			Valor Líquido →	1.841,18	
Salário Base	Sal. Cont. INSS	Base Calc. FGTS	FGTS do Mês	Base Calc. IRRF	Faixa IRRF
2.000,00	2.000,00	2.000,00	160,00	1.435,20	0,00

Declaro ter recebido a importância líquida discriminada neste recibo.

Assinatura do Funcionário

Data

CASTRO E ROCHA LTDA CNPJ: 32.185.141/0001-12		CC: OBRAS Mensalista		Folha Mensal Fevereiro de 2024	
Código	Nome do Funcionário	CBO	Departamento	Filial	
264	EDUARDO HENRIQUE SILVA ALVES CHEFE DE OPERAÇÕES	141205	1	1	
			Admissão:	24/07/2023	

Código	Descrição	Referência	Vencimentos	Descontos	
8781	DIAS NORMAIS	30,00	2.000,00		
998	I.N.S.S.	7,94		158,82	
			Total de Vencimentos	Total de Descontos	
			2.000,00	158,82	
			Valor Líquido →	1.841,18	
Salário Base	Sal. Cont. INSS	Base Calc. FGTS	FGTS do Mês	Base Calc. IRRF	Faixa IRRF
2.000,00	2.000,00	2.000,00	160,00	1.435,20	0,00

Declaro ter recebido a importância líquida discriminada neste recibo.

Assinatura do Funcionário

Data

CASTRO E ROCHA LTDA CNPJ: 32.185.141/0001-12		CC: ADMINISTRATIVO Mensalista		Folha Mensal Fevereiro de 2024	
Código	Nome do Funcionário	CBO	Departamento	Filiai	
369	ELIANE MARLY FERREIRA DA ROCHA DE SOUZA AUXILIAR ADMINISTRATIVO	411010	1	1	
			Admissão:	01/02/2024	

Código	Descrição	Referência	Vencimentos	Descontos	
8781	DIAS NORMAIS	30,00	2.000,00		
998	I.N.S.S.	7,94		158,82	
			Total de Vencimentos	Total de Descontos	
			2.000,00	158,82	
			Valor Líquido →	1.841,18	
Salário Base	Sal. Contr. INSS	Base Calc. FGTS	FGTS do Mês	Base Calc. IRRF	Faixa IRRF
2.000,00	2.000,00	2.000,00	160,00	1.272,41	0,00

Declaro ter recebido a importância líquida discriminada neste recibo.

Assinatura do Funcionário

Data

CASTRO E ROCHA LTDA CNPJ: 32.185.141/0001-12		CC: ADMINISTRATIVO Mensalista		Folha Mensal Fevereiro de 2024	
Código	Nome do Funcionário	CBO	Departamento	Filiai	
369	ELIANE MARLY FERREIRA DA ROCHA DE SOUZA AUXILIAR ADMINISTRATIVO	411010	1	1	
			Admissão:	01/02/2024	

Código	Descrição	Referência	Vencimentos	Descontos	
8781	DIAS NORMAIS	30,00	2.000,00		
998	I.N.S.S.	7,94		158,82	
			Total de Vencimentos	Total de Descontos	
			2.000,00	158,82	
			Valor Líquido →	1.841,18	
Salário Base	Sal. Contr. INSS	Base Calc. FGTS	FGTS do Mês	Base Calc. IRRF	Faixa IRRF
2.000,00	2.000,00	2.000,00	160,00	1.272,41	0,00

Declaro ter recebido a importância líquida discriminada neste recibo.

Assinatura do Funcionário

Data

CASTRO E ROCHA LTDA CNPJ: 32.185.141/0001-12		CC: OBRA-EMLURB Mensalista		Folha Mensal Fevereiro de 2024	
Código	Nome do Funcionário	CBO	Departamento	Filial	
305	TIAGO FLORENTINO DOS SANTOS AUX. DE ELETRICISTA	715615	2	1	
		Admissão:		02/10/2023	

Código	Descrição	Referência	Vencimentos	Descontos	
8781	DIAS NORMAIS	30,00	1.546,60		
250	REFLEXO EXTRAS DSR	0,00	73,11		
854	REFLEXO ADIC. NOTURNO DSR	0,00	5,85		
150	HORAS EXTRAS 50%	18,00	189,81		
200	HORAS EXTRAS 100%	19,00	267,14		
215	ADICIONAL NOTURNO 20%	26,00	36,56		
998	I.N.S.S.	8,00		169,53	
900	PENSAO ALIMENTICIA (V)	292,43		292,43	
			Total de Vencimentos	Total de Descontos	
			2.119,07	461,96	
			Valor Líquido →	1.657,11	
Salário Base	Sal. Contr. INSS	Base Calc. FGTS	FGTS do Mês	Base Calc. IRRF	Faixa IRRF
1.546,60	2.119,07	2.119,07	169,52	1.554,27	0,00

\*\*\* PARABÉNS PELO SEU ANIVERSÁRIO NO DIA 10 DE MARÇO \*\*\*

Declaro ter recebido a importância líquida discriminada neste recibo.

Assinatura do Funcionário

Data

CASTRO E ROCHA LTDA CNPJ: 32.185.141/0001-12		CC: OBRA-EMLURB Mensalista		Folha Mensal Fevereiro de 2024	
Código	Nome do Funcionário	CBO	Departamento	Filial	
305	TIAGO FLORENTINO DOS SANTOS AUX. DE ELETRICISTA	715615	2	1	
		Admissão:		02/10/2023	

Código	Descrição	Referência	Vencimentos	Descontos	
8781	DIAS NORMAIS	30,00	1.546,60		
250	REFLEXO EXTRAS DSR	0,00	73,11		
854	REFLEXO ADIC. NOTURNO DSR	0,00	5,85		
150	HORAS EXTRAS 50%	18,00	189,81		
200	HORAS EXTRAS 100%	19,00	267,14		
215	ADICIONAL NOTURNO 20%	26,00	36,56		
998	I.N.S.S.	8,00		169,53	
900	PENSAO ALIMENTICIA (V)	292,43		292,43	
			Total de Vencimentos	Total de Descontos	
			2.119,07	461,96	
			Valor Líquido →	1.657,11	
Salário Base	Sal. Contr. INSS	Base Calc. FGTS	FGTS do Mês	Base Calc. IRRF	Faixa IRRF
1.546,60	2.119,07	2.119,07	169,52	1.554,27	0,00

\*\*\* PARABÉNS PELO SEU ANIVERSÁRIO NO DIA 10 DE MARÇO \*\*\*

Declaro ter recebido a importância líquida discriminada neste recibo.

Assinatura do Funcionário

Data

CASTRO E ROCHA LTDA		CC: ADMINISTRATIVO		Folha Mensal	
CNPJ: 32.185.141/0001-12		Mensalista		Fevereiro de 2024	
Código	Nome do Funcionário	CBO	Departamento	Filiai	
64	GEISA VANDERLEI DA CUNHA SILVA	411005	4	1	
AUXILIAR DE ESCRITÓRIO		Admissão:		18/01/2021	
Código	Descrição	Referência	Vencimentos	Descontos	
8781	DIAS NORMAIS	30,00	1.940,00		
998	I.N.S.S.	7,91		153,42	
			Total de Vencimentos	Total de Descontos	
			1.940,00	153,42	
			Valor Líquido →	1.786,58	
Salário Base	Sal. Contr. INSS	Base Calc. FGTS	F.G.T.S do Mês	Base Calc. IRRF	Faixa IRRF
1.940,00	1.940,00	1.940,00	155,20	1.407,40	0,00

Declaro ter recebido a importância líquida discriminada neste recibo.

Assinatura do Funcionário

Data

CASTRO E ROCHA LTDA		CC: ADMINISTRATIVO		Folha Mensal	
CNPJ: 32.185.141/0001-12		Mensalista		Fevereiro de 2024	
Código	Nome do Funcionário	CBO	Departamento	Filiai	
64	GEISA VANDERLEI DA CUNHA SILVA	411005	4	1	
AUXILIAR DE ESCRITÓRIO		Admissão:		18/01/2021	
Código	Descrição	Referência	Vencimentos	Descontos	
8781	DIAS NORMAIS	30,00	1.940,00		
998	I.N.S.S.	7,91		153,42	
			Total de Vencimentos	Total de Descontos	
			1.940,00	153,42	
			Valor Líquido →	1.786,58	
Salário Base	Sal. Contr. INSS	Base Calc. FGTS	F.G.T.S do Mês	Base Calc. IRRF	Faixa IRRF
1.940,00	1.940,00	1.940,00	155,20	1.407,40	0,00

Declaro ter recebido a importância líquida discriminada neste recibo.

Assinatura do Funcionário

Data

CASTRO E ROCHA LTDA CNPJ: 32.185.141/0001-12		CC: OBRAS Mensalista		Folha Mensal Fevereiro de 2024	
Código	Nome do Funcionário	CBO	Departamento	Filial	
210	GENILSON CARPINA ELETRICISTA	951105	1	1	
			Admissão:	12/05/2023	
Código	Descrição	Referência	Vencimentos	Descontos	
8781	DIAS NORMAIS	30,00	2.159,60		
854	REFLEXO ADIC. NOTURNO DSR	0,00	42,47		
214	PERICULOSIDADE 30%	30,00	647,88		
215	ADICIONAL NOTURNO 20%	104,00	265,43		
998	I.N.S.S.	8,75		272,66	
999	IMPOSTO DE RENDA	15,00		44,97	
			Total de Vencimentos	Total de Descontos	
			3.115,38	317,63	
			Valor Líquido →	2.797,75	
Salário Base	Sal. Contr. INSS	Base Calc. FGTS	FGTS do Mês	Base Calc. IRRF	Faixa IRRF
2.159,60	3.115,38	3.115,38	249,23	2.842,72	15,00

Declaro ter recebido a importância líquida discriminada neste recibo.

Assinatura do Funcionário

Data

CASTRO E ROCHA LTDA CNPJ: 32.185.141/0001-12		CC: OBRAS Mensalista		Folha Mensal Fevereiro de 2024	
Código	Nome do Funcionário	CBO	Departamento	Filial	
210	GENILSON CARPINA ELETRICISTA	951105	1	1	
			Admissão:	12/05/2023	
Código	Descrição	Referência	Vencimentos	Descontos	
8781	DIAS NORMAIS	30,00	2.159,60		
854	REFLEXO ADIC. NOTURNO DSR	0,00	42,47		
214	PERICULOSIDADE 30%	30,00	647,88		
215	ADICIONAL NOTURNO 20%	104,00	265,43		
998	I.N.S.S.	8,75		272,66	
999	IMPOSTO DE RENDA	15,00		44,97	
			Total de Vencimentos	Total de Descontos	
			3.115,38	317,63	
			Valor Líquido →	2.797,75	
Salário Base	Sal. Contr. INSS	Base Calc. FGTS	FGTS do Mês	Base Calc. IRRF	Faixa IRRF
2.159,60	3.115,38	3.115,38	249,23	2.842,72	15,00

Declaro ter recebido a importância líquida discriminada neste recibo.

Assinatura do Funcionário

Data

CASTRO E ROCHA LTDA CNPJ: 32.185.141/0001-12		CC: OBRAS Mensalista	Folha Mensal Fevereiro de 2024	
Código	Nome do Funcionário	CBO	Departamento	Filial
139	GENIVALDO PEREIRA DA SILVA VIGIA	517420	1	1
		Admissão:	01/11/2022	

Código	Descrição	Referência	Vencimentos	Descontos	
8781	DIAS NORMAIS	30,00	1.546,00		
854	REFLEXO ADIC. NOTURNO DSR	0,00	26,98		
215	ADICIONAL NOTURNO 20%	120,00	168,65		
998	I.N.S.S.	7,78		135,56	
			Total de Vencimentos	Total de Descontos	
			1.741,63	135,56	
			Valor Líquido →	1.606,07	
Salário Base	Sal Contr INSS	Base Calc FGTS	FGTS do Mês	Base Calc IRRF	Faixa IRRF
1.546,00	1.741,63	1.741,63	139,33	1.606,07	0,00

\*\*\* PARABÊNS PELO SEU ANIVERSÁRIO NO DIA 01 DE MARÇO \*\*\*

Declaro ter recebido a importância líquida discriminada neste recibo.

Assinatura do Funcionário

Data

CASTRO E ROCHA LTDA CNPJ: 32.185.141/0001-12		CC: OBRAS Mensalista	Folha Mensal Fevereiro de 2024	
Código	Nome do Funcionário	CBO	Departamento	Filial
139	GENIVALDO PEREIRA DA SILVA VIGIA	517420	1	1
		Admissão:	01/11/2022	

Código	Descrição	Referência	Vencimentos	Descontos	
8781	DIAS NORMAIS	30,00	1.546,00		
854	REFLEXO ADIC. NOTURNO DSR	0,00	26,98		
215	ADICIONAL NOTURNO 20%	120,00	168,65		
998	I.N.S.S.	7,78		135,56	
			Total de Vencimentos	Total de Descontos	
			1.741,63	135,56	
			Valor Líquido →	1.606,07	
Salário Base	Sal Contr INSS	Base Calc FGTS	FGTS do Mês	Base Calc IRRF	Faixa IRRF
1.546,00	1.741,63	1.741,63	139,33	1.606,07	0,00

\*\*\* PARABÊNS PELO SEU ANIVERSÁRIO NO DIA 01 DE MARÇO \*\*\*

Declaro ter recebido a importância líquida discriminada neste recibo.

Assinatura do Funcionário

Data

CASTRO E ROCHA LTDA CNPJ: 32.185.141/0001-12		CC: OBRAS Mensalista		Folha Mensal Fevereiro de 2024	
Código	Nome do Funcionário	CBO	Departamento	Filial	
312	GEOVANE MEDINA NUNES AJUDANTE OPERACIONAL	715615	1	1	
		Admissão:		01/11/2023	
Código	Descrição	Referência	Vencimentos	Descontos	
8781	DIAS NORMAIS	30,00	1.412,00		
8794	DIAS FALTAS DSR	1,00		47,07	
998	I.N.S.S.	7,50		81,18	
8792	DIAS FALTAS	6,00		282,40	
			Total de Vencimentos	Total de Descontos	
			1.412,00	410,65	
			Valor Líquido →	1.001,35	
Salário Base	Sal. Contr. INSS	Base Calc. FGTS	FGTS do Mês	Base Calc. IRRF	Faixa IRRF
1.412,00	1.082,53	1.082,53	86,60	517,73	0,00

Declaro ter recebido a importância líquida discriminada neste recibo.

Assinatura do Funcionário

Data

CASTRO E ROCHA LTDA CNPJ: 32.185.141/0001-12		CC: OBRAS Mensalista		Folha Mensal Fevereiro de 2024	
Código	Nome do Funcionário	CBO	Departamento	Filial	
312	GEOVANE MEDINA NUNES AJUDANTE OPERACIONAL	715615	1	1	
		Admissão:		01/11/2023	
Código	Descrição	Referência	Vencimentos	Descontos	
8781	DIAS NORMAIS	30,00	1.412,00		
8794	DIAS FALTAS DSR	1,00		47,07	
998	I.N.S.S.	7,50		81,18	
8792	DIAS FALTAS	6,00		282,40	
			Total de Vencimentos	Total de Descontos	
			1.412,00	410,65	
			Valor Líquido →	1.001,35	
Salário Base	Sal. Contr. INSS	Base Calc. FGTS	FGTS do Mês	Base Calc. IRRF	Faixa IRRF
1.412,00	1.082,53	1.082,53	86,60	517,73	0,00

Declaro ter recebido a importância líquida discriminada neste recibo.

Assinatura do Funcionário

Data

CASTRO E ROCHA LTDA		CC: OBRAS		Folha Mensal	
CNPJ: 32.185.141/0001-12		Mensalista		Fevereiro de 2024	
Código	Nome do Funcionário	CBO	Departamento	Fóil	
173	GEYMISSON MAYCLECIO DOS SANTOS ARAUJO I OPERADOR DE MUNCK	782515	1	1	
			Admissão:	02/01/2023	

Código	Descrição	Referência	Vencimentos	Descontos	
8781	DIAS NORMAIS	30,00	2.297,76		
250	REFLEXO EXTRAS DSR	0,00	-261,29		
854	REFLEXO ADIC. NOTURNO DSR	0,00	1,39		
150	HORAS EXTRAS 50%	54,85	1.117,10		
200	HORAS EXTRAS 100%	19,00	515,95		
214	PERICULOSIDADE 30%	30,00	689,33		
215	ADICIONAL NOTURNO 20%	3,20	8,69		
998	I.N.S.S.	10,30		503,62	
999	IMPOSTO DE RENDA	22,50		324,51	
			Total de Vencimentos	Total de Descontos	
			4.891,51	828,13	
			Valor Líquido →	4.063,38	
Salário Base	Sal. Contr. INSS	Base Calc. FGTS	FGTS do Mês	Base Calc. IRRF	Faixa IRRF
2.297,76	4.891,51	4.891,51	391,32	4.387,89	22,50

Declaro ter recebido a importância líquida discriminada neste recibo.

Assinatura do Funcionário

Data

CASTRO E ROCHA LTDA		CC: OBRAS		Folha Mensal	
CNPJ: 32.185.141/0001-12		Mensalista		Fevereiro de 2024	
Código	Nome do Funcionário	CBO	Departamento	Fóil	
173	GEYMISSON MAYCLECIO DOS SANTOS ARAUJO I OPERADOR DE MUNCK	782515	1	1	
			Admissão:	02/01/2023	

Código	Descrição	Referência	Vencimentos	Descontos	
8781	DIAS NORMAIS	30,00	2.297,76		
250	REFLEXO EXTRAS DSR	0,00	261,29		
854	REFLEXO ADIC. NOTURNO DSR	0,00	1,39		
150	HORAS EXTRAS 50%	54,85	1.117,10		
200	HORAS EXTRAS 100%	19,00	515,95		
214	PERICULOSIDADE 30%	30,00	689,33		
215	ADICIONAL NOTURNO 20%	3,20	8,69		
998	I.N.S.S.	10,30		503,62	
999	IMPOSTO DE RENDA	22,50		324,51	
			Total de Vencimentos	Total de Descontos	
			4.891,51	828,13	
			Valor Líquido →	4.063,38	
Salário Base	Sal. Contr. INSS	Base Calc. FGTS	FGTS do Mês	Base Calc. IRRF	Faixa IRRF
2.297,76	4.891,51	4.891,51	391,32	4.387,89	22,50

Declaro ter recebido a importância líquida discriminada neste recibo.

Assinatura do Funcionário

Data

CASTRO E ROCHA LTDA CNPJ: 32.185.141/0001-12		CC: OBRA-EMLURB Mensalista		Folha Mensal Fevereiro de 2024	
Código	Nome do Funcionário	CBO	Departamento	Fórmula	
299	GILSON MIGUEL DE SANTANA JUNIOR ELETRICISTA	951105	2	1	
			Admissão:	02/10/2023	

Código	Descrição	Referência	Vencimentos	Descontos	
8781	DIAS NORMAIS	30,00	2.054,80		
250	REFLEXO EXTRAS DSR	0,00	129,19		
854	REFLEXO ADIC. NOTURNO DSR	0,00	9,32		
150	HORAS EXTRAS 50%	19,00	346,05		
200	HORAS EXTRAS 100%	19,00	461,40		
214	PERICULOSIDADE 30%	30,00	616,44		
215	ADICIONAL NOTURNO 20%	24,00	58,28		
998	I.N.S.S.	9,25		339,87	
999	IMPOSTO DE RENDA	15,00		85,16	
			Total de Vencimentos:	Total de Descontos	
			3.675,48	425,03	
			Valor Líquido →	3.250,45	
Salário Base	Sal. Contr. INSS	Base Calc. FGTS	FGTS do Mês	Base Calc. IRRF	Faixa IRRF
2.054,80	3.675,48	3.675,48	294,03	3.110,68	15,00

Declaro ter recebido a importância líquida discriminada neste recibo.

\_\_\_\_\_  
Assinatura do Funcionário

\_\_\_\_\_  
Data

CASTRO E ROCHA LTDA CNPJ: 32.185.141/0001-12		CC: OBRA-EMLURB Mensalista		Folha Mensal Fevereiro de 2024	
Código	Nome do Funcionário	CBO	Departamento	Fórmula	
299	GILSON MIGUEL DE SANTANA JUNIOR ELETRICISTA	951105	2	1	
			Admissão:	02/10/2023	

Código	Descrição	Referência	Vencimentos	Descontos	
8781	DIAS NORMAIS	30,00	2.054,80		
250	REFLEXO EXTRAS DSR	0,00	129,19		
854	REFLEXO ADIC. NOTURNO DSR	0,00	9,32		
150	HORAS EXTRAS 50%	19,00	346,05		
200	HORAS EXTRAS 100%	19,00	461,40		
214	PERICULOSIDADE 30%	30,00	616,44		
215	ADICIONAL NOTURNO 20%	24,00	58,28		
998	I.N.S.S.	9,25		339,87	
999	IMPOSTO DE RENDA	15,00		85,16	
			Total de Vencimentos:	Total de Descontos	
			3.675,48	425,03	
			Valor Líquido →	3.250,45	
Salário Base	Sal. Contr. INSS	Base Calc. FGTS	FGTS do Mês	Base Calc. IRRF	Faixa IRRF
2.054,80	3.675,48	3.675,48	294,03	3.110,68	15,00

Declaro ter recebido a importância líquida discriminada neste recibo.

\_\_\_\_\_  
Assinatura do Funcionário

\_\_\_\_\_  
Data

CASTRO E ROCHA LTDA CNPJ: 32.185.141/0001-12		CC: OBRA-EMLURB Mensalista		Folha Mensal Fevereiro de 2024	
Código	Nome do Funcionário	CBO	Departamento	Fóil	
278	GILVANDRO FERREIRA DOS SANTOS JUNIOR AUX. DE ELETRICISTA	715615	2	1	
		Admissão:	02/10/2023		
Código	Descrição	Referência	Vencimentos	Descontos	
8781	DIAS NORMAIS	30,00	1.546,60		
854	REFLEXO ADIC. NOTURNO DSR	0,00	13,95		
215	ADICIONAL NOTURNO 20%	62,00	87,17		
998	I.N.S.S.	7,58		113,19	
8792	DIAS FALTAS	3,00		154,66	
			Total de Vencimentos	Total de Descontos	
			1.647,72	267,85	
			Valor Líquido →	1.379,87	
Salário Base	Sal Contr INSS	Base Calc FGTS	FGTS do Mês	Base Calc IRRF	Faixa IRRF
1.546,60	1.493,06	1.493,06	119,44	928,26	0,00

Declaro ter recebido a importância líquida discriminada neste recibo.

Assinatura do Funcionário

Data

CASTRO E ROCHA LTDA CNPJ: 32.185.141/0001-12		CC: OBRA-EMLURB Mensalista		Folha Mensal Fevereiro de 2024	
Código	Nome do Funcionário	CBO	Departamento	Fóil	
278	GILVANDRO FERREIRA DOS SANTOS JUNIOR AUX. DE ELETRICISTA	715615	2	1	
		Admissão:	02/10/2023		
Código	Descrição	Referência	Vencimentos	Descontos	
8781	DIAS NORMAIS	30,00	1.546,60		
854	REFLEXO ADIC. NOTURNO DSR	0,00	13,95		
215	ADICIONAL NOTURNO 20%	62,00	87,17		
998	I.N.S.S.	7,58		113,19	
8792	DIAS FALTAS	3,00		154,66	
			Total de Vencimentos	Total de Descontos	
			1.647,72	267,85	
			Valor Líquido →	1.379,87	
Salário Base	Sal Contr INSS	Base Calc FGTS	FGTS do Mês	Base Calc IRRF	Faixa IRRF
1.546,60	1.493,06	1.493,06	119,44	928,26	0,00

Declaro ter recebido a importância líquida discriminada neste recibo.

Assinatura do Funcionário

Data

CASTRO E ROCHA LTDA  
 CNPJ: 32.185.141/0001-12  
 CC: OBRAS  
 Mensalista  
 Folha Mensal  
 Fevereiro de 2024

Código: 67 Nome do Funcionário: GIVANILDO FERREIRA DE LIMA  
 MOTORISTA DE CAMINHÃO  
 CBO: 782510 Departamento: 1 Fíliar: 1  
 Admissão: 15/07/2021

Código	Descrição	Referência	Vencimentos	Descontos	
8781	DIAS NORMAIS	30,00	1.999,00		
250	REFLEXO EXTRAS DSR	0,00	244,60		
854	REFLEXO ADIC. NOTURNO DSR	0,00	4,68		
150	HORAS EXTRAS 50%	105,50	1.437,92		
200	HORAS EXTRAS 100%	5,00	90,86		
215	ADICIONAL NOTURNO 20%	16,10	29,26		
998	I.N.S.S.	9,34		355,57	
999	IMPOSTO DE RENDA	15,00		107,73	
			Total de Vencimentos	Total de Descontos	
			3.806,32	463,30	
			Valor Líquido →	3.343,02	
Salário Base	Sal. Contr. INSS	Base Calc. FGTS	FGTS do Mês	Base Calc. IRRF	Faixa IRRF
1.999,00	3.806,32	3.806,32	304,50	3.261,16	15,00

Declaro ter recebido a importância líquida discriminada neste recibo.

Assinatura do Funcionário

Data

CASTRO E ROCHA LTDA  
 CNPJ: 32.185.141/0001-12  
 CC: OBRAS  
 Mensalista  
 Folha Mensal  
 Fevereiro de 2024

Código: 67 Nome do Funcionário: GIVANILDO FERREIRA DE LIMA  
 MOTORISTA DE CAMINHÃO  
 CBO: 782510 Departamento: 1 Fíliar: 1  
 Admissão: 15/07/2021

Código	Descrição	Referência	Vencimentos	Descontos	
8781	DIAS NORMAIS	30,00	1.999,00		
250	REFLEXO EXTRAS DSR	0,00	244,60		
854	REFLEXO ADIC. NOTURNO DSR	0,00	4,68		
150	HORAS EXTRAS 50%	105,50	1.437,92		
200	HORAS EXTRAS 100%	5,00	90,86		
215	ADICIONAL NOTURNO 20%	16,10	29,26		
998	I.N.S.S.	9,34		355,57	
999	IMPOSTO DE RENDA	15,00		107,73	
			Total de Vencimentos	Total de Descontos	
			3.806,32	463,30	
			Valor Líquido →	3.343,02	
Salário Base	Sal. Contr. INSS	Base Calc. FGTS	FGTS do Mês	Base Calc. IRRF	Faixa IRRF
1.999,00	3.806,32	3.806,32	304,50	3.261,16	15,00

Declaro ter recebido a importância líquida discriminada neste recibo.

Assinatura do Funcionário

Data

CASTRO E ROCHA LTDA CNPJ: 32.185.141/0001-12		CC: OBRAS Mensalista		Folha Mensal Fevereiro de 2024	
Código	Nome do Funcionário	CEB	Departamento	Filiai	
134	GUSTAVO HENRIQUE SILVA ALVES GESTOR OPERACIONAL	141605	1	1	
			Admissão:	17/10/2022	

Código	Descrição	Referência	Vencimentos	Descontos	
8781	DIAS NORMAIS	30,00	2.500,00		
998	I.N.S.S.	8,15		203,82	
			Total de Vencimentos	Total de Descontos	
			2.500,00	203,82	
			Valor Líquido →	2.296,18	
Salário Base	Sal. Contr. INSS	Base Calc. FGTS	FGTS do Mês	Base Calc. IRRF	Faixa IRRF
2.500,00	2.500,00	2.500,00	200,00	2.296,18	7,50

\*\*\* PARABÉNS PELO SEU ANIVERSÁRIO NO DIA 01 DE MARÇO \*\*\*

Declaro ter recebido a importância líquida discriminada neste recibo.

Assinatura do Funcionário

Data

CASTRO E ROCHA LTDA CNPJ: 32.185.141/0001-12		CC: OBRAS Mensalista		Folha Mensal Fevereiro de 2024	
Código	Nome do Funcionário	CEB	Departamento	Filiai	
134	GUSTAVO HENRIQUE SILVA ALVES GESTOR OPERACIONAL	141605	1	1	
			Admissão:	17/10/2022	

Código	Descrição	Referência	Vencimentos	Descontos	
8781	DIAS NORMAIS	30,00	2.500,00		
998	I.N.S.S.	8,15		203,82	
			Total de Vencimentos	Total de Descontos	
			2.500,00	203,82	
			Valor Líquido →	2.296,18	
Salário Base	Sal. Contr. INSS	Base Calc. FGTS	FGTS do Mês	Base Calc. IRRF	Faixa IRRF
2.500,00	2.500,00	2.500,00	200,00	2.296,18	7,50

\*\*\* PARABÉNS PELO SEU ANIVERSÁRIO NO DIA 01 DE MARÇO \*\*\*

Declaro ter recebido a importância líquida discriminada neste recibo.

Assinatura do Funcionário

Data

CASTRO E ROCHA LTDA CNPJ: 32.185.141/0001-12		CC: OBRAS Mensalista		Folha Mensal Fevereiro de 2024	
Código	Nome do Funcionário	CBO	Departamento	Filia	
49	HEITOR JERONIMO DA SILVA ELETRICISTA	951105	2	1	
			Admissão:	17/09/2020	
Código	Descrição	Referência	Vencimentos	Descontos	
8781	DIAS NORMAIS	30,00	2.054,80		
250	REFLEXO EXTRAS DSR	0,00	120,45		
854	REFLEXO ADIC. NOTURNO DSR	0,00	0,39		
150	HORAS EXTRAS 50%	20,00	364,26		
200	HORAS EXTRAS 100%	16,00	388,54		
214	PERICULOSIDADE 30%	30,00	616,44		
215	ADICIONAL NOTURNO 20%	1,00	2,43		
998	I.N.S.S.	9,15		324,49	
999	IMPOSTO DE RENDA	15,00		101,98	
			Total de Vencimentos	Total de Descontos	
			3.547,31	426,47	
			Valor Líquido →	3.120,84	
Salário Base	Sal. Contr. INSS	Base Calc. FGTS	FGTS do Mês	Base Calc. IRRF	Faixa IRRF
2.054,80	3.547,31	3.547,31	283,78	3.222,82	15,00

Declaro ter recebido a importância líquida discriminada neste recibo.

Assinatura do Funcionário

Data

CASTRO E ROCHA LTDA CNPJ: 32.185.141/0001-12		CC: OBRAS Mensalista		Folha Mensal Fevereiro de 2024	
Código	Nome do Funcionário	CBO	Departamento	Filia	
49	HEITOR JERONIMO DA SILVA ELETRICISTA	951105	2	1	
			Admissão:	17/09/2020	
Código	Descrição	Referência	Vencimentos	Descontos	
8781	DIAS NORMAIS	30,00	2.054,80		
250	REFLEXO EXTRAS DSR	0,00	120,45		
854	REFLEXO ADIC. NOTURNO DSR	0,00	0,39		
150	HORAS EXTRAS 50%	20,00	364,26		
200	HORAS EXTRAS 100%	16,00	388,54		
214	PERICULOSIDADE 30%	30,00	616,44		
215	ADICIONAL NOTURNO 20%	1,00	2,43		
998	I.N.S.S.	9,15		324,49	
999	IMPOSTO DE RENDA	15,00		101,98	
			Total de Vencimentos	Total de Descontos	
			3.547,31	426,47	
			Valor Líquido →	3.120,84	
Salário Base	Sal. Contr. INSS	Base Calc. FGTS	FGTS do Mês	Base Calc. IRRF	Faixa IRRF
2.054,80	3.547,31	3.547,31	283,78	3.222,82	15,00

Declaro ter recebido a importância líquida discriminada neste recibo.

Assinatura do Funcionário

Data

CASTRO E ROCHA LTDA		CC: OBRA-EMLURB		Folha Mensal	
CNPJ: 32.185.141/0001-12		Mensalista		Fevereiro de 2024	
Código	Nome do Funcionário	CBO	Departamento	Filial	
288	HELIO DA SILVA MOREIRA MOTORISTA DE CAMINHÃO	782510	2	1	
		Admissão:		02/10/2023	
Código	Descrição	Referência	Vencimentos	Descontos	
8781	DIAS NORMAIS	30,00	1.999,00		
250	REFLEXO EXTRAS DSR	0,00	81,68		
854	REFLEXO ADIC. NOTURNO DSR	0,00	9,16		
150	HORAS EXTRAS 50%	23,68	322,75		
200	HORAS EXTRAS 100%	10,33	187,72		
215	ADICIONAL NOTURNO 20%	31,50	57,24		
998	I.N.S.S.	8,20		217,99	
			Total de Vencimentos	Total de Descontos	
			2.657,55	217,99	
			Valor Líquido →	2.439,56	
Salário Base	Sal. Contr. INSS	Base Calc. FGTS	FGTS do Mês	Base Calc. IRRF	Faixa IRRF
1.999,00	2.657,55	2.657,55	212,60	2.092,75	0,00

Declaro ter recebido a importância líquida discriminada neste recibo.

Assinatura do Funcionário

Data

CASTRO E ROCHA LTDA		CC: OBRA-EMLURB		Folha Mensal	
CNPJ: 32.185.141/0001-12		Mensalista		Fevereiro de 2024	
Código	Nome do Funcionário	CBO	Departamento	Filial	
288	HELIO DA SILVA MOREIRA MOTORISTA DE CAMINHÃO	782510	2	1	
		Admissão:		02/10/2023	
Código	Descrição	Referência	Vencimentos	Descontos	
8781	DIAS NORMAIS	30,00	1.999,00		
250	REFLEXO EXTRAS DSR	0,00	81,68		
854	REFLEXO ADIC. NOTURNO DSR	0,00	9,16		
150	HORAS EXTRAS 50%	23,68	322,75		
200	HORAS EXTRAS 100%	10,33	187,72		
215	ADICIONAL NOTURNO 20%	31,50	57,24		
998	I.N.S.S.	8,20		217,99	
			Total de Vencimentos	Total de Descontos	
			2.657,55	217,99	
			Valor Líquido →	2.439,56	
Salário Base	Sal. Contr. INSS	Base Calc. FGTS	FGTS do Mês	Base Calc. IRRF	Faixa IRRF
1.999,00	2.657,55	2.657,55	212,60	2.092,75	0,00

Declaro ter recebido a importância líquida discriminada neste recibo.

Assinatura do Funcionário

Data

CASTRO E ROCHA LTDA CNPJ: 32.185.141/0001-12		CC: OBRA-EMLURB Mensalista		Folha Mensal Fevereiro de 2024	
Código	Nome do Funcionário	CBO	Departamento	Fiscal	
290	HELTON DA SILVA GOMES DE SANTANA MOTORISTA DE CAMINHÃO	782510	2	1	
			Admissão:	02/10/2023	
Código	Descrição	Referência	Vencimentos	Descontos	
8781	DIAS NORMAIS	30,00	1.999,00		
250	REFLEXO EXTRAS DSR	0,00	94,96		
854	REFLEXO ADIC. NOTURNO DSR	0,00	4,30		
150	HORAS EXTRAS 50%	29,81	406,30		
200	HORAS EXTRAS 100%	10,30	187,18		
215	ADICIONAL NOTURNO 20%	14,80	26,90		
998	I.N.S.S.	8,28		225,05	
216	DESCONTOS AUTORIZADOS	126,66		126,66	
			Total de Vencimentos	Total de Descontos	
			2.718,64	351,71	
			Valor Líquido →	2.366,93	
Salário Base	Sal. Cont. INSS	Base Calc. FGTS	FGTS do Mês	Base Calc. IRRF	Faixa IRRF
1.999,00	2.718,64	2.718,64	217,49	2.114,41	0,00

Declaro ter recebido a importância líquida discriminada neste recibo.

Assinatura do Funcionário

Data

CASTRO E ROCHA LTDA CNPJ: 32.185.141/0001-12		CC: OBRA-EMLURB Mensalista		Folha Mensal Fevereiro de 2024	
Código	Nome do Funcionário	CBO	Departamento	Fiscal	
290	HELTON DA SILVA GOMES DE SANTANA MOTORISTA DE CAMINHÃO	782510	2	1	
			Admissão:	02/10/2023	
Código	Descrição	Referência	Vencimentos	Descontos	
8781	DIAS NORMAIS	30,00	1.999,00		
250	REFLEXO EXTRAS DSR	0,00	94,96		
854	REFLEXO ADIC. NOTURNO DSR	0,00	4,30		
150	HORAS EXTRAS 50%	29,81	406,30		
200	HORAS EXTRAS 100%	10,30	187,18		
215	ADICIONAL NOTURNO 20%	14,80	26,90		
998	I.N.S.S.	8,28		225,05	
216	DESCONTOS AUTORIZADOS	126,66		126,66	
			Total de Vencimentos	Total de Descontos	
			2.718,64	351,71	
			Valor Líquido →	2.366,93	
Salário Base	Sal. Cont. INSS	Base Calc. FGTS	FGTS do Mês	Base Calc. IRRF	Faixa IRRF
1.999,00	2.718,64	2.718,64	217,49	2.114,41	0,00

Declaro ter recebido a importância líquida discriminada neste recibo.

Assinatura do Funcionário

Data

CASTRO E ROCHA LTDA CNPJ: 32.185.141/0001-12		CC: OBRAS Mensalista		Folha Mensal Fevereiro de 2024	
Código	Nome do Funcionário	CBO	Departamento	Fórmula	
111	HENRIQUE CESAR NICASSIO ALVES AJUDANTE OPERACIONAL	715615	1	1	
			Admissão:	23/08/2022	

Código	Descrição	Referência	Vencimentos	Descontos	
8781	DIAS NORMAIS	30,00	1.412,00		
854	REFLEXO ADIC. NOTURNO DSR	0,00	18,56		
214	PERICULOSIDADE 30%	30,00	423,60		
215	ADICIONAL NOTURNO 20%	69,50	115,98		
998	I.N.S.S.	7,92		156,13	
			Total de Vencimentos	Total de Descontos	
			1.970,14	156,13	
			Valor Líquido →	1.814,01	
Salário Base	Sal. Contr. INSS	Base Calc. FGTS	FGTS do Mês	Base Calc. IRRF	Faixa IRRF
1.412,00	1.970,14	1.970,14	157,61	1.434,83	0,00

Declaro ter recebido a importância líquida discriminada neste recibo.

Assinatura do Funcionário

Data

CASTRO E ROCHA LTDA CNPJ: 32.185.141/0001-12		CC: OBRAS Mensalista		Folha Mensal Fevereiro de 2024	
Código	Nome do Funcionário	CBO	Departamento	Fórmula	
111	HENRIQUE CESAR NICASSIO ALVES AJUDANTE OPERACIONAL	715615	1	1	
			Admissão:	23/08/2022	

Código	Descrição	Referência	Vencimentos	Descontos	
8781	DIAS NORMAIS	30,00	1.412,00		
854	REFLEXO ADIC. NOTURNO DSR	0,00	18,56		
214	PERICULOSIDADE 30%	30,00	423,60		
215	ADICIONAL NOTURNO 20%	69,50	115,98		
998	I.N.S.S.	7,92		156,13	
			Total de Vencimentos	Total de Descontos	
			1.970,14	156,13	
			Valor Líquido →	1.814,01	
Salário Base	Sal. Contr. INSS	Base Calc. FGTS	FGTS do Mês	Base Calc. IRRF	Faixa IRRF
1.412,00	1.970,14	1.970,14	157,61	1.434,83	0,00

Declaro ter recebido a importância líquida discriminada neste recibo.

Assinatura do Funcionário

Data

CASTRO E ROCHA LTDA CNPJ: 32.185.141/0001-12		CC: OBRAS Mensalista		Folha Mensal Fevereiro de 2024	
Código	Nome do Funcionário	CBO	Departamento	Fóil	
78	HERALDO VICENTE DA SILVA ELETRICISTA	951105	1	1	
		Admissão:	04/02/2021		
Código	Descrição	Referência	Vencimentos	Descontos	
8781	DIAS NORMAIS	30,00	2.054,80		
250	REFLEXO EXTRAS DSR	0,00	135,99		
854	REFLEXO ADIC. NOTURNO DSR	0,00	9,32		
150	HORAS EXTRAS 50%	24,00	437,11		
200	HORAS EXTRAS 100%	17,00	412,83		
214	PERICULOSIDADE 30%	30,00	616,44		
215	ADICIONAL NOTURNO 20%	24,00	58,28		
998	I.N.S.S.	9,28		345,79	
999	IMPOSTO DE RENDA	15,00		68,53	
			Total de Vencimentos	Total de Descontos	
			3.724,77	414,32	
			Valor Líquido →	3.310,45	
Salário Base	Sal. Contr. INSS	Base Calc. FGTS	FGTS do Mês	Base Calc. IRRF	Faixa IRRF
2.054,80	3.724,77	3.724,77	297,98	2.999,80	15,00

Declaro ter recebido a importância líquida discriminada neste recibo

Assinatura do Funcionário

Data

CASTRO E ROCHA LTDA CNPJ: 32.185.141/0001-12		CC: OBRAS Mensalista		Folha Mensal Fevereiro de 2024	
Código	Nome do Funcionário	CBO	Departamento	Fóil	
78	HERALDO VICENTE DA SILVA ELETRICISTA	951105	1	1	
		Admissão:	04/02/2021		
Código	Descrição	Referência	Vencimentos	Descontos	
8781	DIAS NORMAIS	30,00	2.054,80		
250	REFLEXO EXTRAS DSR	0,00	135,99		
854	REFLEXO ADIC. NOTURNO DSR	0,00	9,32		
150	HORAS EXTRAS 50%	24,00	437,11		
200	HORAS EXTRAS 100%	17,00	412,83		
214	PERICULOSIDADE 30%	30,00	616,44		
215	ADICIONAL NOTURNO 20%	24,00	58,28		
998	I.N.S.S.	9,28		345,79	
999	IMPOSTO DE RENDA	15,00		68,53	
			Total de Vencimentos	Total de Descontos	
			3.724,77	414,32	
			Valor Líquido →	3.310,45	
Salário Base	Sal. Contr. INSS	Base Calc. FGTS	FGTS do Mês	Base Calc. IRRF	Faixa IRRF
2.054,80	3.724,77	3.724,77	297,98	2.999,80	15,00

Declaro ter recebido a importância líquida discriminada neste recibo

Assinatura do Funcionário

Data

CASTRO E ROCHA LTDA CNPJ: 32.185.141/0001-12		CC: OBRAS Mensalista		Folha Mensal Fevereiro de 2024	
Código	Nome do Funcionário	CBO	Departamento	Fiscal	
225	HERBETH NERYS DE SOUZA ENCARREGADO DE OBRA	710205	1	1	
		Admissão:		10/05/2023	

Código	Descrição	Referência	Vencimentos	Descontos	
8781	DIAS NORMAIS	30,00	2.541,00		
998	I.N.S.S.	8,17		207,51	
216	DESCONTOS AUTORIZADOS	127,15		127,15	
			Total de Vencimentos	Total de Descontos	
			2.541,00	334,66	
			Valor Líquido →	2.206,34	
Salário Base	Sal. Contr. INSS	Base Calc. FGTS	FGTS do Mês	Base Calc. IRRF	Faixa IRRF
2.541,00	2.541,00	2.541,00	203,28	2.143,90	0,00

Declaro ter recebido a importância líquida discriminada neste recibo.

Assinatura do Funcionário

Data

CASTRO E ROCHA LTDA CNPJ: 32.185.141/0001-12		CC: OBRAS Mensalista		Folha Mensal Fevereiro de 2024	
Código	Nome do Funcionário	CBO	Departamento	Fiscal	
225	HERBETH NERYS DE SOUZA ENCARREGADO DE OBRA	710205	1	1	
		Admissão:		10/05/2023	

Código	Descrição	Referência	Vencimentos	Descontos	
8781	DIAS NORMAIS	30,00	2.541,00		
998	I.N.S.S.	8,17		207,51	
216	DESCONTOS AUTORIZADOS	127,15		127,15	
			Total de Vencimentos	Total de Descontos	
			2.541,00	334,66	
			Valor Líquido →	2.206,34	
Salário Base	Sal. Contr. INSS	Base Calc. FGTS	FGTS do Mês	Base Calc. IRRF	Faixa IRRF
2.541,00	2.541,00	2.541,00	203,28	2.143,90	0,00

Declaro ter recebido a importância líquida discriminada neste recibo.

Assinatura do Funcionário

Data

CASTRO E ROCHA LTDA CNPJ: 32.185.141/0001-12		CC: OBRAS Mensalista		Folha Mensal Fevereiro de 2024	
Código	Nome do Funcionário	CBO	Departamento	Fóil	
138	IGOR ITAMAR DA ROCHA FALCÃO ELETRICISTA	951105	1	1	
			Admissão:	01/11/2022	

Código	Descrição	Referência	Vencimentos	Descontos	
8781	DIAS NORMAIS	30,00	2.054,80		
214	PERICULOSIDADE 30%	30,00	616,44		
998	I.N.S.S.	8,21		219,36	
			Total de Vencimentos	Total de Descontos	
			2.671,24	219,36	
			Valor Líquido →	2.451,88	
Salário Base	Sal Contr INSS	Base Calc FGTS	FGTS do Mês	Base Calc IRRF	Faixa IRRF
2.054,80	2.671,24	2.671,24	213,69	2.072,70	0,00

Declaro ter recebido a importância líquida discriminada neste recibo.

Assinatura do Funcionário

Data

CASTRO E ROCHA LTDA CNPJ: 32.185.141/0001-12		CC: OBRAS Mensalista		Folha Mensal Fevereiro de 2024	
Código	Nome do Funcionário	CBO	Departamento	Fóil	
138	IGOR ITAMAR DA ROCHA FALCÃO ELETRICISTA	951105	1	1	
			Admissão:	01/11/2022	

Código	Descrição	Referência	Vencimentos	Descontos	
8781	DIAS NORMAIS	30,00	2.054,80		
214	PERICULOSIDADE 30%	30,00	616,44		
998	I.N.S.S.	8,21		219,36	
			Total de Vencimentos	Total de Descontos	
			2.671,24	219,36	
			Valor Líquido →	2.451,88	
Salário Base	Sal Contr INSS	Base Calc FGTS	FGTS do Mês	Base Calc IRRF	Faixa IRRF
2.054,80	2.671,24	2.671,24	213,69	2.072,70	0,00

Declaro ter recebido a importância líquida discriminada neste recibo.

Assinatura do Funcionário

Data

CASTRO E ROCHA LTDA CNPJ: 32.185.141/0001-12		CC: OBRAS Mensalista		Folha Mensal Fevereiro de 2024	
Código	Nome do Funcionário	CBO	Departamento	Filiai	
114	IGOR NASCIMENTO DA SILVA ALMOXARIFE	414105	1	1	
		Admissão:		24/08/2022	
Código	Descrição	Referência	Vencimentos	Descontos	
8781	DIAS NORMAIS	30,00	2.000,00		
998	I.N.S.S.	7,94		158,82	
			Total de Vencimentos	Total de Descontos	
			2.000,00	158,82	
			Valor Líquido →	1.841,18	
Salário Base	Sal Contr. INSS	Base Calc. FGTS	FGTS do Mês	Base Calc. IRRF	Faixa IRRF
2.000,00	2.000,00	2.000,00	160,00	1.841,18	0,00

Declaro ter recebido a importância líquida discriminada neste recibo.

Assinatura do Funcionário

Data

CASTRO E ROCHA LTDA CNPJ: 32.185.141/0001-12		CC: OBRAS Mensalista		Folha Mensal Fevereiro de 2024	
Código	Nome do Funcionário	CBO	Departamento	Filiai	
114	IGOR NASCIMENTO DA SILVA ALMOXARIFE	414105	1	1	
		Admissão:		24/08/2022	
Código	Descrição	Referência	Vencimentos	Descontos	
8781	DIAS NORMAIS	30,00	2.000,00		
998	I.N.S.S.	7,94		158,82	
			Total de Vencimentos	Total de Descontos	
			2.000,00	158,82	
			Valor Líquido →	1.841,18	
Salário Base	Sal Contr. INSS	Base Calc. FGTS	FGTS do Mês	Base Calc. IRRF	Faixa IRRF
2.000,00	2.000,00	2.000,00	160,00	1.841,18	0,00

Declaro ter recebido a importância líquida discriminada neste recibo.

Assinatura do Funcionário

Data

CASTRO E ROCHA LTDA CNPJ: 32.185.141/0001-12		CC: OBRAS Mensalista		Folha Mensal Fevereiro de 2024	
Código	Nome do Funcionário	CBO	Departamento	Filial	
381	ISAAC FELIPE ELETRICISTA	951105	5	1	
			Admissão:	29/02/2024	

Código	Descrição	Referência	Vencimentos	Descontos	
8781	DIAS NORMAIS	2,00	143,97		
214	PERICULOSIDADE 30%	30,00	43,19		
998	I.N.S.S.	7,50		14,03	
			Total de Vencimentos	Total de Descontos	
			187,16	14,03	
			Valor Líquido →	173,13	
Salário Base	Sal. Contr. INSS	Base Calc. FGTS	FGTS do Mês	Base Calc. IRRF	Faixa IRRF
2.159,60	187,16	187,16	14,97	0,00	0,00

Declaro ter recebido a importância líquida discriminada neste recibo.

Assinatura do Funcionário

Data

CASTRO E ROCHA LTDA CNPJ: 32.185.141/0001-12		CC: OBRAS Mensalista		Folha Mensal Fevereiro de 2024	
Código	Nome do Funcionário	CBO	Departamento	Filial	
381	ISAAC FELIPE ELETRICISTA	951105	5	1	
			Admissão:	29/02/2024	

Código	Descrição	Referência	Vencimentos	Descontos	
8781	DIAS NORMAIS	2,00	143,97		
214	PERICULOSIDADE 30%	30,00	43,19		
998	I.N.S.S.	7,50		14,03	
			Total de Vencimentos	Total de Descontos	
			187,16	14,03	
			Valor Líquido →	173,13	
Salário Base	Sal. Contr. INSS	Base Calc. FGTS	FGTS do Mês	Base Calc. IRRF	Faixa IRRF
2.159,60	187,16	187,16	14,97	0,00	0,00

Declaro ter recebido a importância líquida discriminada neste recibo.

Assinatura do Funcionário

Data

CASTRO E ROCHA LTDA CNPJ: 32.185.141/0001-12		CC: OBRAS Mensalista		Folha Mensal Fevereiro de 2024	
Código	Nome do Funcionário	CBO	Departamento	Filiai	
315	ISAAC LIMA FERREIRA JUNIOR AJUDANTE DE OBRAS E OPERAÇÕES	717020	2	1	
			Admissão:	01/11/2023	

Código	Descrição	Referência	Vencimentos	Descontos	
8781	DIAS NORMAIS	30,00	1.412,00		
998	I.N.S.S.	7,50		91,77	
8792	DIAS FALTAS	4,00		188,27	
			Total de Vencimentos	Total de Descontos	
			1.412,00	280,04	
			Valor Líquido →	1.131,96	
Salário Base	Sal. Contr. INSS	Base Calc. FGTS	FGTS do Mês	Base Calc. IRRF	Faixa IRRF
1.412,00	1.223,73	1.223,73	97,89	658,93	0,00

Declaro ter recebido a importância líquida discriminada neste recibo.

Assinatura do Funcionário

Data

CASTRO E ROCHA LTDA CNPJ: 32.185.141/0001-12		CC: OBRAS Mensalista		Folha Mensal Fevereiro de 2024	
Código	Nome do Funcionário	CBO	Departamento	Filiai	
315	ISAAC LIMA FERREIRA JUNIOR AJUDANTE DE OBRAS E OPERAÇÕES	717020	2	1	
			Admissão:	01/11/2023	

Código	Descrição	Referência	Vencimentos	Descontos	
8781	DIAS NORMAIS	30,00	1.412,00		
998	I.N.S.S.	7,50		91,77	
8792	DIAS FALTAS	4,00		188,27	
			Total de Vencimentos	Total de Descontos	
			1.412,00	280,04	
			Valor Líquido →	1.131,96	
Salário Base	Sal. Contr. INSS	Base Calc. FGTS	FGTS do Mês	Base Calc. IRRF	Faixa IRRF
1.412,00	1.223,73	1.223,73	97,89	658,93	0,00

Declaro ter recebido a importância líquida discriminada neste recibo.

Assinatura do Funcionário

Data

CASTRO E ROCHA LTDA		CC: OBRAS		Folha Mensal	
CNPJ: 32.185.141/0001-12		Mensalista		Fevereiro de 2024	
Código	Nome do Funcionário	CBO	Departamento	Filiai	
380	IVANILSON LIMA DA SILVA	717020	1	1	
AJUDANTE DE OBRAS E OPERAÇÕES		Admissão:		28/02/2024	

Código	Descrição	Referência	Vencimentos	Descontos	
8781	DIAS NORMAIS	3,00	141,20		
995	SALARIO FAMILIA	1,00	6,20		
998	I.N.S.S.	7,50		10,59	
			Total de Vencimentos	Total de Descontos	
			147,40	10,59	
			Valor Líquido →	136,81	
Salário Base	Sal. Contr. INSS	Base Calc. FGTS	FGTS do Mês	Base Calc. IRRF	Faixa IRRF
1.412,00	141,20	141,20	11,29	0,00	0,00

Declaro ter recebido a importância líquida discriminada neste recibo.

Assinatura do Funcionário

Data

CASTRO E ROCHA LTDA		CC: OBRAS		Folha Mensal	
CNPJ: 32.185.141/0001-12		Mensalista		Fevereiro de 2024	
Código	Nome do Funcionário	CBO	Departamento	Filiai	
380	IVANILSON LIMA DA SILVA	717020	1	1	
AJUDANTE DE OBRAS E OPERAÇÕES		Admissão:		28/02/2024	

Código	Descrição	Referência	Vencimentos	Descontos	
8781	DIAS NORMAIS	3,00	141,20		
995	SALARIO FAMILIA	1,00	6,20		
998	I.N.S.S.	7,50		10,59	
			Total de Vencimentos	Total de Descontos	
			147,40	10,59	
			Valor Líquido →	136,81	
Salário Base	Sal. Contr. INSS	Base Calc. FGTS	FGTS do Mês	Base Calc. IRRF	Faixa IRRF
1.412,00	141,20	141,20	11,29	0,00	0,00

Declaro ter recebido a importância líquida discriminada neste recibo.

Assinatura do Funcionário

Data

CASTRO E ROCHA LTDA CNPJ: 32.185.141/0001-12		CC: OBRAS Mensalista		Folha Mensal Fevereiro de 2024	
Código	Nome do Funcionário	CBO	Departamento	Filia	
227	IWRY SOUZA PENIDO ELETRICISTA	951105	1	1	
		Admissão:	12/05/2023		

Código	Descrição	Referência	Vencimentos	Descontos	
8781	DIAS NORMAIS	30,00	2.159,60		
250	REFLEXO EXTRAS DSR	0,00	27,56		
150	HORAS EXTRAS 50%	9,00	172,28		
214	PERICULOSIDADE 30%	30,00	647,88		
998	I.N.S.S.	8,64		259,69	
999	IMPOSTO DE RENDA	7,50		22,41	
216	DESCONTOS AUTORIZADOS	98,75		98,75	
			Total de Vencimentos	Total de Descontos	
			3.007,32	380,85	
			Valor Líquido →	2.626,47	
Salário Base	Sal. Contr. INSS	Base Calc. FGTS	FGTS do Mês	Base Calc. IRRF	Faixa IRRF
2.159,60	3.007,32	3.007,32	240,58	2.558,04	7,50

Declaro ter recebido a importância líquida discriminada neste recibo.

Assinatura do Funcionário

Data

CASTRO E ROCHA LTDA CNPJ: 32.185.141/0001-12		CC: OBRAS Mensalista		Folha Mensal Fevereiro de 2024	
Código	Nome do Funcionário	CBO	Departamento	Filia	
227	IWRY SOUZA PENIDO ELETRICISTA	951105	1	1	
		Admissão:	12/05/2023		

Código	Descrição	Referência	Vencimentos	Descontos	
8781	DIAS NORMAIS	30,00	2.159,60		
250	REFLEXO EXTRAS DSR	0,00	27,56		
150	HORAS EXTRAS 50%	9,00	172,28		
214	PERICULOSIDADE 30%	30,00	647,88		
998	I.N.S.S.	8,64		259,69	
999	IMPOSTO DE RENDA	7,50		22,41	
216	DESCONTOS AUTORIZADOS	98,75		98,75	
			Total de Vencimentos	Total de Descontos	
			3.007,32	380,85	
			Valor Líquido →	2.626,47	
Salário Base	Sal. Contr. INSS	Base Calc. FGTS	FGTS do Mês	Base Calc. IRRF	Faixa IRRF
2.159,60	3.007,32	3.007,32	240,58	2.558,04	7,50

Declaro ter recebido a importância líquida discriminada neste recibo.

Assinatura do Funcionário

Data

CASTRO E ROCHA LTDA CNPJ: 32.185.141/0001-12		CC: OBRAS Mensalista		Folha Mensal Fevereiro de 2024	
Código	Nome do Funcionário	CBO	Departamento	Fóil	
71	IZA FERREIRA DE LIMA NERES AUX DE SERV GERAIS	514320	1	1	
			Admissão:	18/01/2021	

Código	Descrição	Referência	Vencimentos	Descontos	
8781	DIAS NORMAIS	30,00	1.412,00		
998	I.N.S.S.	7,50		105,90	
			Total de Vencimentos	Total de Descontos	
			1.412,00	105,90	
			Valor Líquido →	1.306,10	
Salário Base	Sal. Contr. INSS	Base Calc. FGTS	FGTS do Mês	Base Calc. IRRF	Faixa IRRF
1.412,00	1.412,00	1.412,00	112,96	1.306,10	0,00

Declaro ter recebido a importância líquida discriminada neste recibo.

\_\_\_\_\_  
Assinatura do Funcionário

\_\_\_\_\_  
Data

CASTRO E ROCHA LTDA CNPJ: 32.185.141/0001-12		CC: OBRAS Mensalista		Folha Mensal Fevereiro de 2024	
Código	Nome do Funcionário	CBO	Departamento	Fóil	
71	IZA FERREIRA DE LIMA NERES AUX DE SERV GERAIS	514320	1	1	
			Admissão:	18/01/2021	

Código	Descrição	Referência	Vencimentos	Descontos	
8781	DIAS NORMAIS	30,00	1.412,00		
998	I.N.S.S.	7,50		105,90	
			Total de Vencimentos	Total de Descontos	
			1.412,00	105,90	
			Valor Líquido →	1.306,10	
Salário Base	Sal. Contr. INSS	Base Calc. FGTS	FGTS do Mês	Base Calc. IRRF	Faixa IRRF
1.412,00	1.412,00	1.412,00	112,96	1.306,10	0,00

Declaro ter recebido a importância líquida discriminada neste recibo.

\_\_\_\_\_  
Assinatura do Funcionário

\_\_\_\_\_  
Data

CASTRO E ROCHA LTDA CNPJ: 32.185.141/0001-12		CC: OBRAS Mensalista	Folha Mensal Fevereiro de 2024	
Código	Nome do Funcionário	CBO	Departamento	Filial
307	JADILSON DE BARROS SILVA OPERADOR DE MUNK	782515	2	1
		Admissão:	17/10/2023	

Código	Descrição	Referência	Vencimentos	Descontos	
8781	DIAS NORMAIS	30,00	2.297,76		
250	REFLEXO EXTRAS DSR	0,00	151,46		
854	REFLEXO ADIC. NOTURNO DSR	0,00	13,94		
150	HORAS EXTRAS 50%	33,60	684,32		
200	HORAS EXTRAS 100%	9,66	262,32		
214	PERICULOSIDADE 30%	30,00	689,33		
215	ADICIONAL NOTURNO 20%	32,09	87,14		
998	I.N.S.S.	9,67		404,89	
999	IMPOSTO DE RENDA	15,00		161,78	
			Total de Vencimentos	Total de Descontos	
			4.186,27	566,67	
			Valor Líquido →	3.619,60	
Salário Base	Sal. Contr. INSS	Base Calc. FGTS	FGTS do Mês	Base Calc. IRRF	Faixa IRRF
2.297,76	4.186,27	4.186,27	334,90	3.621,47	15,00

Declaro ter recebido a importância líquida discriminada neste recibo.

Assinatura do Funcionário

Data

\*\*\* PARABÉNS PELO SEU ANIVERSÁRIO NO DIA 13 DE MARÇO \*\*\*

CASTRO E ROCHA LTDA CNPJ: 32.185.141/0001-12		CC: OBRAS Mensalista	Folha Mensal Fevereiro de 2024	
Código	Nome do Funcionário	CBO	Departamento	Filial
307	JADILSON DE BARROS SILVA OPERADOR DE MUNK	782515	2	1
		Admissão:	17/10/2023	

Código	Descrição	Referência	Vencimentos	Descontos	
8781	DIAS NORMAIS	30,00	2.297,76		
250	REFLEXO EXTRAS DSR	0,00	151,46		
854	REFLEXO ADIC. NOTURNO DSR	0,00	13,94		
150	HORAS EXTRAS 50%	33,60	684,32		
200	HORAS EXTRAS 100%	9,66	262,32		
214	PERICULOSIDADE 30%	30,00	689,33		
215	ADICIONAL NOTURNO 20%	32,09	87,14		
998	I.N.S.S.	9,67		404,89	
999	IMPOSTO DE RENDA	15,00		161,78	
			Total de Vencimentos	Total de Descontos	
			4.186,27	566,67	
			Valor Líquido →	3.619,60	
Salário Base	Sal. Contr. INSS	Base Calc. FGTS	FGTS do Mês	Base Calc. IRRF	Faixa IRRF
2.297,76	4.186,27	4.186,27	334,90	3.621,47	15,00

Declaro ter recebido a importância líquida discriminada neste recibo.

Assinatura do Funcionário

Data

\*\*\* PARABÉNS PELO SEU ANIVERSÁRIO NO DIA 13 DE MARÇO \*\*\*

CASTRO E ROCHA LTDA CNPJ: 32.185.141/0001-12		CC: OBRAS Mensalista		Folha Mensal Fevereiro de 2024	
Código	Nome do Funcionário	CBO	Departamento	Fiscal	
91	JAILAN VITOR DA ROCHA SOARES CHEFE DE ALMOXARIFADO	410205	2	1	
		Admissão:		01/02/2022	
Código	Descrição	Referência	Vencimentos	Descontos	
8781	DIAS NORMAIS	30,00	1.500,00		
998	I.N.S.S.	7,59		113,82	
			Total de Vencimentos	Total de Descontos	
			1.500,00	113,82	
			Valor Líquido →	1.386,18	
Salário Base	Sal. Cont. INSS	Base Calc. FGTS	FGTS do Mês	Base Calc. IRRF	Faixa IRRF
1.500,00	1.500,00	1.500,00	120,00	1.386,18	0,00

Declaro ter recebido a importância líquida discriminada neste recibo.

Assinatura do Funcionário

Data

CASTRO E ROCHA LTDA CNPJ: 32.185.141/0001-12		CC: OBRAS Mensalista		Folha Mensal Fevereiro de 2024	
Código	Nome do Funcionário	CBO	Departamento	Fiscal	
91	JAILAN VITOR DA ROCHA SOARES CHEFE DE ALMOXARIFADO	410205	2	1	
		Admissão:		01/02/2022	
Código	Descrição	Referência	Vencimentos	Descontos	
8781	DIAS NORMAIS	30,00	1.500,00		
998	I.N.S.S.	7,59		113,82	
			Total de Vencimentos	Total de Descontos	
			1.500,00	113,82	
			Valor Líquido →	1.386,18	
Salário Base	Sal. Cont. INSS	Base Calc. FGTS	FGTS do Mês	Base Calc. IRRF	Faixa IRRF
1.500,00	1.500,00	1.500,00	120,00	1.386,18	0,00

Declaro ter recebido a importância líquida discriminada neste recibo.

Assinatura do Funcionário

Data

CASTRO E ROCHA LTDA CNPJ: 32.185.141/0001-12		CC: OBRAS Mensalista		Folha Mensal Fevereiro de 2024	
Código	Nome do Funcionário	CBO	Departamento	Filial	
341	JEFERSON GOMES DA SILVA AJUDANTE DE OBRAS E OPERAÇÕES	717020	2	1	
			Admissão:	18/01/2024	
Código	Descrição	Referência	Vencimentos	Descontos	
8781	DIAS NORMAIS	30,00	1.412,00		
995	SALARIO FAMILIA	1,00	62,04		
998	I.N.S.S.	7,50		105,90	
			Total de Vencimentos	Total de Descontos	
			1.474,04	105,90	
			Valor Líquido →	1.368,14	
Salário Base	Sal. Contr. INSS	Base Calc. FGTS	FGTS do Mês	Base Calc. IRRF	Faixa IRRF
1.412,00	1.412,00	1.412,00	112,96	847,20	0,00

Declaro ter recebido a importância líquida discriminada neste recibo.

Assinatura do Funcionário

Data

CASTRO E ROCHA LTDA CNPJ: 32.185.141/0001-12		CC: OBRAS Mensalista		Folha Mensal Fevereiro de 2024	
Código	Nome do Funcionário	CBO	Departamento	Filial	
341	JEFERSON GOMES DA SILVA AJUDANTE DE OBRAS E OPERAÇÕES	717020	2	1	
			Admissão:	18/01/2024	
Código	Descrição	Referência	Vencimentos	Descontos	
8781	DIAS NORMAIS	30,00	1.412,00		
995	SALARIO FAMILIA	1,00	62,04		
998	I.N.S.S.	7,50		105,90	
			Total de Vencimentos	Total de Descontos	
			1.474,04	105,90	
			Valor Líquido →	1.368,14	
Salário Base	Sal. Contr. INSS	Base Calc. FGTS	FGTS do Mês	Base Calc. IRRF	Faixa IRRF
1.412,00	1.412,00	1.412,00	112,96	847,20	0,00

Declaro ter recebido a importância líquida discriminada neste recibo.

Assinatura do Funcionário

Data

CASTRO E ROCHA LTDA		CC: OBRAS		Folha Mensal	
CNPJ: 32.185.141/0001-12		Mensalista		Fevereiro de 2024	
Código	Nome do Funcionário	CBO	Departamento	Filial	
191	JEFFERSON DO NASCIMENTO ARAUJO	715615	1	1	
AJUDANTE OPERACIONAL		Admissão:		13/03/2023	
Código	Descrição	Referência	Vencimentos	Descontos	
8781	DIAS NORMAIS	30,00	1.412,00		
998	I.N.S.S.	7,50		105,90	
			Total de Vencimentos	Total de Descontos	
			1.412,00	105,90	
			Valor Líquido →	1.306,10	
Salário Base	Sal Contr INSS	Base Calc FGTS	FGTS do Mês	Base Calc IRRF	Faixa IRRF
1.412,00	1.412,00	1.412,00	112,96	1.306,10	0,00

Declaro ter recebido a importância líquida discriminada neste recibo.

Assinatura do Funcionário

Data

CASTRO E ROCHA LTDA		CC: OBRAS		Folha Mensal	
CNPJ: 32.185.141/0001-12		Mensalista		Fevereiro de 2024	
Código	Nome do Funcionário	CBO	Departamento	Filial	
191	JEFFERSON DO NASCIMENTO ARAUJO	715615	1	1	
AJUDANTE OPERACIONAL		Admissão:		13/03/2023	
Código	Descrição	Referência	Vencimentos	Descontos	
8781	DIAS NORMAIS	30,00	1.412,00		
998	I.N.S.S.	7,50		105,90	
			Total de Vencimentos	Total de Descontos	
			1.412,00	105,90	
			Valor Líquido →	1.306,10	
Salário Base	Sal Contr INSS	Base Calc FGTS	FGTS do Mês	Base Calc IRRF	Faixa IRRF
1.412,00	1.412,00	1.412,00	112,96	1.306,10	0,00

Declaro ter recebido a importância líquida discriminada neste recibo.

Assinatura do Funcionário

Data

CASTRO E ROCHA LTDA CNPJ: 32.185.141/0001-12		CC: OBRAS Mensalista		Folha Mensal Fevereiro de 2024	
Código	Nome do Funcionário	CBO	Departamento	Fiscal	
372	JEMERSON RICARDO DE ANDRADE XAVIER MOTORISTA	782305	2	1	
			Admissão:	01/02/2024	
Código	Descrição	Referência	Vencimentos	Descontos	
8781	DIAS NORMAIS	30,00	1.999,00		
250	REFLEXO EXTRAS DSR	0,00	10,25		
854	REFLEXO ADIC. NOTURNO DSR	0,00	1,45		
150	HORAS EXTRAS 50%	4,70	64,06		
215	ADICIONAL NOTURNO 20%	5,00	9,09		
998	I.N.S.S.	7,98		166,36	
			Total de Vencimentos	Total de Descontos	
			2.083,85	166,36	
			Valor Líquido →	1.917,49	
Salário Base	Sal. Contr. INSS	Base Calc. FGTS	FGTS do Mês	Base Calc. IRRF	Faixa IRRF
1.999,00	2.083,85	2.083,85	166,70	1.519,05	0,00

Declaro ter recebido a importância líquida discriminada neste recibo

Assinatura do Funcionário

Data

CASTRO E ROCHA LTDA CNPJ: 32.185.141/0001-12		CC: OBRAS Mensalista		Folha Mensal Fevereiro de 2024	
Código	Nome do Funcionário	CBO	Departamento	Fiscal	
372	JEMERSON RICARDO DE ANDRADE XAVIER MOTORISTA	782305	2	1	
			Admissão:	01/02/2024	
Código	Descrição	Referência	Vencimentos	Descontos	
8781	DIAS NORMAIS	30,00	1.999,00		
250	REFLEXO EXTRAS DSR	0,00	10,25		
854	REFLEXO ADIC. NOTURNO DSR	0,00	1,45		
150	HORAS EXTRAS 50%	4,70	64,06		
215	ADICIONAL NOTURNO 20%	5,00	9,09		
998	I.N.S.S.	7,98		166,36	
			Total de Vencimentos	Total de Descontos	
			2.083,85	166,36	
			Valor Líquido →	1.917,49	
Salário Base	Sal. Contr. INSS	Base Calc. FGTS	FGTS do Mês	Base Calc. IRRF	Faixa IRRF
1.999,00	2.083,85	2.083,85	166,70	1.519,05	0,00

Declaro ter recebido a importância líquida discriminada neste recibo

Assinatura do Funcionário

Data

CASTRO E ROCHA LTDA CNPJ: 32.185.141/0001-12		CC: OBRAS Mensalista		Folha Mensal Fevereiro de 2024	
Código	Nome do Funcionário	CBO	Departamento	Filial	
110	JERSON PEREIRA PAULINO AJUDANTE OPERACIONAL	715615	1	1	
		Admissão:		23/08/2022	

Código	Descrição	Referência	Vencimentos	Descontos	
8781	DIAS NORMAIS	30,00	1.412,00		
995	SALARIO FAMILIA	2,00	124,08		
998	I.N.S.S.	7,50		105,90	
			Total de Vencimentos	Total de Descontos	
			1.536,08	105,90	
			Valor Líquido →	1.430,18	
Salário Base	Sal. Contr. INSS	Base Calc. FGTS	FGTS do Mês	Base Calc. IRRF	Faixa IRRF
1.412,00	1.412,00	1.412,00	112,96	926,92	0,00

Declaro ter recebido a importância líquida discriminada neste recibo.

Assinatura do Funcionário

Data

CASTRO E ROCHA LTDA CNPJ: 32.185.141/0001-12		CC: OBRAS Mensalista		Folha Mensal Fevereiro de 2024	
Código	Nome do Funcionário	CBO	Departamento	Filial	
110	JERSON PEREIRA PAULINO AJUDANTE OPERACIONAL	715615	1	1	
		Admissão:		23/08/2022	

Código	Descrição	Referência	Vencimentos	Descontos	
8781	DIAS NORMAIS	30,00	1.412,00		
995	SALARIO FAMILIA	2,00	124,08		
998	I.N.S.S.	7,50		105,90	
			Total de Vencimentos	Total de Descontos	
			1.536,08	105,90	
			Valor Líquido →	1.430,18	
Salário Base	Sal. Contr. INSS	Base Calc. FGTS	FGTS do Mês	Base Calc. IRRF	Faixa IRRF
1.412,00	1.412,00	1.412,00	112,96	926,92	0,00

Declaro ter recebido a importância líquida discriminada neste recibo.

Assinatura do Funcionário

Data

CASTRO E ROCHA LTDA CNPJ: 32.185.141/0001-12		CC: OBRAS Mensalista	Folha Mensal Fevereiro de 2024	
Código	Nome do Funcionário	CBO	Departamento	Filial
187	EVERTON DA SILVA REIS SANTOS AUXILIAR DE PEDREIRO	717020	1	1
		Admissão:	15/02/2023	

Código	Descrição	Referência	Vencimentos	Descontos	
8781	DIAS NORMAIS	30,00	1.546,60		
8794	DIAS FALTAS DSR	1,00		51,55	
998	I.N.S.S.	7,58		113,37	
			Total de Vencimentos	Total de Descontos	
			1.546,60	164,92	
			Valor Líquido →	1.381,68	
Salário Base	Sal. Contr. INSS	Base Cál. FGTS	FGTS do Mês	Base Cál. IRRF	Faixa IRRF
1.546,60	1.495,05	1.495,05	119,60	1.381,68	0,00

\*\*\* PARABÉNS PELO SEU ANIVERSÁRIO NO DIA 31 DE MARÇO \*\*\*

Declaro ter recebido a importância líquida discriminada neste recibo.

Assinatura do Funcionário

Data

CASTRO E ROCHA LTDA CNPJ: 32.185.141/0001-12		CC: OBRAS Mensalista	Folha Mensal Fevereiro de 2024	
Código	Nome do Funcionário	CBO	Departamento	Filial
187	EVERTON DA SILVA REIS SANTOS AUXILIAR DE PEDREIRO	717020	1	1
		Admissão:	15/02/2023	

Código	Descrição	Referência	Vencimentos	Descontos	
8781	DIAS NORMAIS	30,00	1.546,60		
8794	DIAS FALTAS DSR	1,00		51,55	
998	I.N.S.S.	7,58		113,37	
			Total de Vencimentos	Total de Descontos	
			1.546,60	164,92	
			Valor Líquido →	1.381,68	
Salário Base	Sal. Contr. INSS	Base Cál. FGTS	FGTS do Mês	Base Cál. IRRF	Faixa IRRF
1.546,60	1.495,05	1.495,05	119,60	1.381,68	0,00

\*\*\* PARABÉNS PELO SEU ANIVERSÁRIO NO DIA 31 DE MARÇO \*\*\*

Declaro ter recebido a importância líquida discriminada neste recibo.

Assinatura do Funcionário

Data

CASTRO E ROCHA LTDA CNPJ: 32.185.141/0001-12		CC: OBRA-EMLURB Mensalista		Folha Mensal Fevereiro de 2024	
Código	Nome do Funcionário	CBO	Departamento	Filiai	
303	ROBSON CLEYTON JORGE DE LIMA MOTORISTA DE CAMINHÃO	782510	2	1	
		Admissão:		02/10/2023	
Código	Descrição	Referência	Vencimentos	Descontos	
8781	DIAS NORMAIS	30,00	1.999,00		
250	REFLEXO EXTRAS DSR	0,00	201,21		
150	HORAS EXTRAS 50%	81,60	1.112,17		
200	HORAS EXTRAS 100%	8,00	145,38		
998	I.N.S.S.	9,07		313,74	
999	IMPOSTO DE RENDA	15,00		52,50	
			Total de Vencimentos	Total de Descontos	
			3.457,76	366,24	
			Valor Líquido →	3.091,52	
Salário Base	Sal. Contr. INSS	Base Calc. FGTS	FGTS do Mês	Base Calc. IRRF	Faixa IRRF
1.999,00	3.457,76	3.457,76	276,62	2.892,96	15,00

Declaro ter recebido a importância líquida discriminada neste recibo.

Assinatura do Funcionário

Data

CASTRO E ROCHA LTDA CNPJ: 32.185.141/0001-12		CC: OBRA-EMLURB Mensalista		Folha Mensal Fevereiro de 2024	
Código	Nome do Funcionário	CBO	Departamento	Filiai	
303	ROBSON CLEYTON JORGE DE LIMA MOTORISTA DE CAMINHÃO	782510	2	1	
		Admissão:		02/10/2023	
Código	Descrição	Referência	Vencimentos	Descontos	
8781	DIAS NORMAIS	30,00	1.999,00		
250	REFLEXO EXTRAS DSR	0,00	201,21		
150	HORAS EXTRAS 50%	81,60	1.112,17		
200	HORAS EXTRAS 100%	8,00	145,38		
998	I.N.S.S.	9,07		313,74	
999	IMPOSTO DE RENDA	15,00		52,50	
			Total de Vencimentos	Total de Descontos	
			3.457,76	366,24	
			Valor Líquido →	3.091,52	
Salário Base	Sal. Contr. INSS	Base Calc. FGTS	FGTS do Mês	Base Calc. IRRF	Faixa IRRF
1.999,00	3.457,76	3.457,76	276,62	2.892,96	15,00

Declaro ter recebido a importância líquida discriminada neste recibo.

Assinatura do Funcionário

Data

CASTRO E ROCHA LTDA		CC: OBRAS		Folha Mensal	
CNPJ: 32.185.141/0001-12		Mensalista		Fevereiro de 2024	
Código	Nome do Funcionário	CBO	Departamento	Filial	
376	RODRIGO BATISTA DE LIMA MOTORISTA DE CAMINHÃO	782510	2	1	
		Admissão:		20/02/2024	
Código	Descrição	Referência	Vencimentos	Descontos	
8781	DIAS NORMAIS	11,00	732,97		
998	I.N.S.S.	7,50		54,97	
			Total de Vencimentos	Total de Descontos:	
			732,97	54,97	
			Valor Líquido →	678,00	
Salário Base	Sal. Contr. INSS	Base Calc. FGTS	FGTS do Mês	Base Calc. IRRF	Faixa IRRF
1.999,00	732,97	732,97	58,63	168,17	0,00

Declaro ter recebido a importância líquida discriminada neste recibo.

Assinatura do Funcionário

Data

CASTRO E ROCHA LTDA		CC: OBRAS		Folha Mensal	
CNPJ: 32.185.141/0001-12		Mensalista		Fevereiro de 2024	
Código	Nome do Funcionário	CBO	Departamento	Filial	
376	RODRIGO BATISTA DE LIMA MOTORISTA DE CAMINHÃO	782510	2	1	
		Admissão:		20/02/2024	
Código	Descrição	Referência	Vencimentos	Descontos	
8781	DIAS NORMAIS	11,00	732,97		
998	I.N.S.S.	7,50		54,97	
			Total de Vencimentos	Total de Descontos:	
			732,97	54,97	
			Valor Líquido →	678,00	
Salário Base	Sal. Contr. INSS	Base Calc. FGTS	FGTS do Mês	Base Calc. IRRF	Faixa IRRF
1.999,00	732,97	732,97	58,63	168,17	0,00

Declaro ter recebido a importância líquida discriminada neste recibo.

Assinatura do Funcionário

Data



CASTRO E ROCHA LTDA CNPJ: 32.185.141/0001-12		CC: ADMINISTRATIVO Mensalista		Folha Mensal Fevereiro de 2024	
Código	Nome do Funcionário	CBO	Departamento	Filial	
367	ROMEIKA KAROLINE SOUZA DE ARAUJO AUXILIAR ADMINISTRATIVO	411010	1	1	
		Admissão:		01/02/2024	
Código	Descrição	Referência	Vencimentos	Descontos	
8781	DIAS NORMAIS	30,00	2.000,00		
998	I.N.S.S.	7,94		158,82	
			Total de Vencimentos	Total de Descontos	
			2.000,00	158,82	
			Valor Líquido →	1.841,18	
Salário Base	Sal. Contr. INSS	Base Calc. FGTS	FGTS do Mês	Base Calc. IRRF	Faixa IRRF
1.412,00	2.000,00	2.000,00	160,00	1.435,20	0,00

Declaro ter recebido a importância líquida discriminada neste recibo.

Assinatura do Funcionário

Data

CASTRO E ROCHA LTDA CNPJ: 32.185.141/0001-12		CC: ADMINISTRATIVO Mensalista		Folha Mensal Fevereiro de 2024	
Código	Nome do Funcionário	CBO	Departamento	Filial	
367	ROMEIKA KAROLINE SOUZA DE ARAUJO AUXILIAR ADMINISTRATIVO	411010	1	1	
		Admissão:		01/02/2024	
Código	Descrição	Referência	Vencimentos	Descontos	
8781	DIAS NORMAIS	30,00	2.000,00		
998	I.N.S.S.	7,94		158,82	
			Total de Vencimentos	Total de Descontos	
			2.000,00	158,82	
			Valor Líquido →	1.841,18	
Salário Base	Sal. Contr. INSS	Base Calc. FGTS	FGTS do Mês	Base Calc. IRRF	Faixa IRRF
1.412,00	2.000,00	2.000,00	160,00	1.435,20	0,00

Declaro ter recebido a importância líquida discriminada neste recibo.

Assinatura do Funcionário

Data

CASTRO E ROCHA LTDA CNPJ: 32.185.141/0001-12		CC: OBRA-EMLURB Mensalista		Folha Mensal Fevereiro de 2024	
Código	Nome do Funcionário	CBO	Departamento	Fiscal	
282	RONALDO DE OLIVEIRA LOPES ELETRICISTA	951105	2	1	
		Admissão:		02/10/2023	
Código	Descrição	Referência	Vencimentos	Descontos	
8781	DIAS NORMAIS	30,00	2.054,80		
250	REFLEXO EXTRAS DSR	0,00	166,94		
150	HORAS EXTRAS 50%	46,62	849,09		
200	HORAS EXTRAS 100%	8,00	194,27		
214	PERICULOSIDADE 30%	30,00	616,44		
998	I.N.S.S.	9,39		364,60	
999	IMPOSTO DE RENDA	15,00		116,07	
			Total de Vencimentos	Total de Descontos	
			3.881,54	480,67	
			Valor Líquido →	3.400,87	
Salário Base	Sal. Contr. INSS	Base Calc. FGTS	FGTS do Mês	Base Calc. IRRF	Faixa IRRF
2.054,80	3.881,54	3.881,54	310,52	3.316,74	15,00

Declaro ter recebido a importância líquida discriminada neste recibo.

Assinatura do Funcionário

Data

CASTRO E ROCHA LTDA CNPJ: 32.185.141/0001-12		CC: OBRA-EMLURB Mensalista		Folha Mensal Fevereiro de 2024	
Código	Nome do Funcionário	CBO	Departamento	Fiscal	
282	RONALDO DE OLIVEIRA LOPES ELETRICISTA	951105	2	1	
		Admissão:		02/10/2023	
Código	Descrição	Referência	Vencimentos	Descontos	
8781	DIAS NORMAIS	30,00	2.054,80		
250	REFLEXO EXTRAS DSR	0,00	166,94		
150	HORAS EXTRAS 50%	46,62	849,09		
200	HORAS EXTRAS 100%	8,00	194,27		
214	PERICULOSIDADE 30%	30,00	616,44		
998	I.N.S.S.	9,39		364,60	
999	IMPOSTO DE RENDA	15,00		116,07	
			Total de Vencimentos	Total de Descontos	
			3.881,54	480,67	
			Valor Líquido →	3.400,87	
Salário Base	Sal. Contr. INSS	Base Calc. FGTS	FGTS do Mês	Base Calc. IRRF	Faixa IRRF
2.054,80	3.881,54	3.881,54	310,52	3.316,74	15,00

Declaro ter recebido a importância líquida discriminada neste recibo.

Assinatura do Funcionário

Data

CASTRO E ROCHA LTDA CNPJ: 32.185.141/0001-12		CC: OBRAS Mensalista		Folha Mensal Fevereiro de 2024	
Código	Nome do Funcionário	CBO	Departamento	Filial	
100	ROSALVO LIMA DA CRUZ MOTORISTA	782305	1	1	
		Admissão:	11/05/2022		
Código	Descrição	Referência	Vencimentos	Descontos	
8781	DIAS NORMAIS	30,00	1.819,05		
998	I.N.S.S.	7,84		142,53	
			Total de Vencimentos	Total de Descontos	
			1.819,05	142,53	
			Valor Líquido →	1.676,52	
Salário Base	Sal. Contr. INSS	Base Calc. FGTS	FGTS do Mês	Base Calc. IRRF	Faixa IRRF
1.819,05	1.819,05	1.819,05	145,52	1.676,52	0,00

Declaro ter recebido a importância líquida discriminada neste recibo

Assinatura do Funcionário

Data

\*\*\* PARABÉNS PELO SEU ANIVERSÁRIO NO DIA 06 DE MARÇO \*\*\*

CASTRO E ROCHA LTDA CNPJ: 32.185.141/0001-12		CC: OBRAS Mensalista		Folha Mensal Fevereiro de 2024	
Código	Nome do Funcionário	CBO	Departamento	Filial	
100	ROSALVO LIMA DA CRUZ MOTORISTA	782305	1	1	
		Admissão:	11/05/2022		
Código	Descrição	Referência	Vencimentos	Descontos	
8781	DIAS NORMAIS	30,00	1.819,05		
998	I.N.S.S.	7,84		142,53	
			Total de Vencimentos	Total de Descontos	
			1.819,05	142,53	
			Valor Líquido →	1.676,52	
Salário Base	Sal. Contr. INSS	Base Calc. FGTS	FGTS do Mês	Base Calc. IRRF	Faixa IRRF
1.819,05	1.819,05	1.819,05	145,52	1.676,52	0,00

Declaro ter recebido a importância líquida discriminada neste recibo

Assinatura do Funcionário

Data

\*\*\* PARABÉNS PELO SEU ANIVERSÁRIO NO DIA 06 DE MARÇO \*\*\*

CASTRO E ROCHA LTDA CNPJ: 32.185.141/0001-12		CC: OBRAS Mensalista		Folha Mensal Fevereiro de 2024	
Código	Nome do Funcionário	CBO	Departamento	Filial	
368	RUAN DOUGLAS DO NASCIMENTO GOMES AJUDANTE DE OBRAS E OPERAÇÕES	717020	1	1	
			Admissão:	01/02/2024	

Código	Descrição	Referência	Vencimentos	Descontos	
8781	DIAS NORMAIS	30,00	1.412,00		
998	I.N.S.S.	7,50		105,90	
			Total de Vencimentos	Total de Descontos	
			1.412,00	105,90	
			Valor Líquido →	1.306,10	
Salário Base	Sal. Contr. INSS	Base Calc. FGTS	FGTS do Mês	Base Calc. IRRF	Faixa IRRF
1.412,00	1.412,00	1.412,00	112,96	847,20	0,00

Declaro ter recebido a importância líquida discriminada neste recibo.

Assinatura do Funcionário

Data

CASTRO E ROCHA LTDA CNPJ: 32.185.141/0001-12		CC: OBRAS Mensalista		Folha Mensal Fevereiro de 2024	
Código	Nome do Funcionário	CBO	Departamento	Filial	
368	RUAN DOUGLAS DO NASCIMENTO GOMES AJUDANTE DE OBRAS E OPERAÇÕES	717020	1	1	
			Admissão:	01/02/2024	

Código	Descrição	Referência	Vencimentos	Descontos	
8781	DIAS NORMAIS	30,00	1.412,00		
998	I.N.S.S.	7,50		105,90	
			Total de Vencimentos	Total de Descontos	
			1.412,00	105,90	
			Valor Líquido →	1.306,10	
Salário Base	Sal. Contr. INSS	Base Calc. FGTS	FGTS do Mês	Base Calc. IRRF	Faixa IRRF
1.412,00	1.412,00	1.412,00	112,96	847,20	0,00

Declaro ter recebido a importância líquida discriminada neste recibo.

Assinatura do Funcionário

Data

CASTRO E ROCHA LTDA CNPJ: 32.185.141/0001-12		CC: OBRAS Mensalista		Folha Mensal Fevereiro de 2024	
Código	Nome do Funcionário	CBO	Departamento	Fórmula	
206	RUBSON ERICK DE SOUZA PINHEIRO GESTOR OPERACIONAL	141605	1	1	
			Admissão:	01/04/2023	
Código	Descrição	Referência	Vencimentos	Descontos	
8781	DIAS NORMAIS	30,00	2.500,00		
998	I.N.S.S.	8,15		203,82	
			Total de Vencimentos	Total de Descontos	
			2.500,00	203,82	
			Valor Líquido →	2.296,18	
Salário Base	Sal. Contr. INSS	Base Calc. FGTS	FGTS do Mês	Base Calc. IRRF	Faixa IRRF
2.500,00	2.500,00	2.500,00	200,00	2.296,18	7,50

Declaro ter recebido a importância líquida discriminada neste recibo.

Assinatura do Funcionário

Data

CASTRO E ROCHA LTDA CNPJ: 32.185.141/0001-12		CC: OBRAS Mensalista		Folha Mensal Fevereiro de 2024	
Código	Nome do Funcionário	CBO	Departamento	Fórmula	
206	RUBSON ERICK DE SOUZA PINHEIRO GESTOR OPERACIONAL	141605	1	1	
			Admissão:	01/04/2023	
Código	Descrição	Referência	Vencimentos	Descontos	
8781	DIAS NORMAIS	30,00	2.500,00		
998	I.N.S.S.	8,15		203,82	
			Total de Vencimentos	Total de Descontos	
			2.500,00	203,82	
			Valor Líquido →	2.296,18	
Salário Base	Sal. Contr. INSS	Base Calc. FGTS	FGTS do Mês	Base Calc. IRRF	Faixa IRRF
2.500,00	2.500,00	2.500,00	200,00	2.296,18	7,50

Declaro ter recebido a importância líquida discriminada neste recibo.

Assinatura do Funcionário

Data

CASTRO E ROCHA LTDA CNPJ: 32.185.141/0001-12		CC: ADMINISTRATIVO Mensalista		Folha Mensal Fevereiro de 2024	
Código	Nome do Funcionário	CBO	Departamento	Filiai	
35	SAMELA RAYANA ALVES PINHEIRO GESTOR(A) DE COMPRAS	142405	1	1	
		Admissão:		10/03/2020	
Código	Descrição	Referência	Vencimentos	Descontos	
8781	DIAS NORMAIS	30,00	2.500,00		
998	I.N.S.S.	8,15		203,82	
			Total de Vencimentos	Total de Descontos	
			2.500,00	203,82	
			Valor Líquido →	2.296,18	
Salário Base	Sal. Contr. INSS	Base Calc. FGTS	FGTS do Mês	Base Calc. IRRF	Faixa IRRF
2.500,00	2.500,00	2.500,00	200,00	2.296,18	7,50

Declaro ter recebido a importância líquida discriminada neste recibo

Assinatura do Funcionário

Data

CASTRO E ROCHA LTDA CNPJ: 32.185.141/0001-12		CC: ADMINISTRATIVO Mensalista		Folha Mensal Fevereiro de 2024	
Código	Nome do Funcionário	CBO	Departamento	Filiai	
35	SAMELA RAYANA ALVES PINHEIRO GESTOR(A) DE COMPRAS	142405	1	1	
		Admissão:		10/03/2020	
Código	Descrição	Referência	Vencimentos	Descontos	
8781	DIAS NORMAIS	30,00	2.500,00		
998	I.N.S.S.	8,15		203,82	
			Total de Vencimentos	Total de Descontos	
			2.500,00	203,82	
			Valor Líquido →	2.296,18	
Salário Base	Sal. Contr. INSS	Base Calc. FGTS	FGTS do Mês	Base Calc. IRRF	Faixa IRRF
2.500,00	2.500,00	2.500,00	200,00	2.296,18	7,50

Declaro ter recebido a importância líquida discriminada neste recibo

Assinatura do Funcionário

Data

CASTRO E ROCHA LTDA CNPJ: 32.185.141/0001-12		CC: OBRAS Mensalista		Folha Mensal Fevereiro de 2024	
Código	Nome do Funcionário	CBO	Departamento	Fiscal	
251	SANDRO CAMPOS DA ROCHA MOTORISTA - CAT: D	782510	1	1	
			Admissão:	07/06/2023	

Código	Descrição	Referência	Vencimentos	Descontos	
8781	DIAS NORMAIS	30,00	1.999,00		
998	I.N.S.S.	7,94		158,73	
			Total de Vencimentos	Total de Descontos	
			1.999,00	158,73	
			Valor Líquido →	1.840,27	
Salário Base	Sal. Contr. INSS	Base Calc. FGTS	FGTS do Mês	Base Calc. IRRF	Faixa IRRF
1.999,00	1.999,00	1.999,00	159,92	1.434,20	0,00

Declaro ter recebido a importância líquida discriminada neste recibo.  
 \_\_\_\_\_  
 Assinatura do Funcionário  
 \_\_\_\_\_  
 Data

CASTRO E ROCHA LTDA CNPJ: 32.185.141/0001-12		CC: OBRAS Mensalista		Folha Mensal Fevereiro de 2024	
Código	Nome do Funcionário	CBO	Departamento	Fiscal	
251	SANDRO CAMPOS DA ROCHA MOTORISTA - CAT: D	782510	1	1	
			Admissão:	07/06/2023	

Código	Descrição	Referência	Vencimentos	Descontos	
8781	DIAS NORMAIS	30,00	1.999,00		
998	I.N.S.S.	7,94		158,73	
			Total de Vencimentos	Total de Descontos	
			1.999,00	158,73	
			Valor Líquido →	1.840,27	
Salário Base	Sal. Contr. INSS	Base Calc. FGTS	FGTS do Mês	Base Calc. IRRF	Faixa IRRF
1.999,00	1.999,00	1.999,00	159,92	1.434,20	0,00

Declaro ter recebido a importância líquida discriminada neste recibo.  
 \_\_\_\_\_  
 Assinatura do Funcionário  
 \_\_\_\_\_  
 Data

CASTRO E ROCHA LTDA		CC: OBRAS		Folha Mensal	
CNPJ: 32.185.141/0001-12		Mensalista		Fevereiro de 2024	
Código	Nome do Funcionário	CBO	Departamento	Filia	
378	SANDRO MARQUES DA COSTA MOTORISTA DE CAMINHÃO	782510	1	1	
		Admissão:		26/02/2024	
Código	Descrição	Referência	Vencimentos	Descontos	
8781	DIAS NORMAIS	5,00	333,17		
215	ADICIONAL NOTURNO 20%	56,90	103,40		
998	I.N.S.S.	7,50		32,74	
			Total de Vencimentos	Total de Descontos	
			436,57	32,74	
			Valor Líquido →	403,83	
Salário Base	Sal. Contr. INSS	Base Calc. FGTS	FGTS do Mês	Base Calc. IRRF	Faixa IRRF
1.999,00	436,57	436,57	34,92	0,00	0,00

Declaro ter recebido a importância líquida discriminada neste recibo.

Assinatura do Funcionário

Data

CASTRO E ROCHA LTDA		CC: OBRAS		Folha Mensal	
CNPJ: 32.185.141/0001-12		Mensalista		Fevereiro de 2024	
Código	Nome do Funcionário	CBO	Departamento	Filia	
378	SANDRO MARQUES DA COSTA MOTORISTA DE CAMINHÃO	782510	1	1	
		Admissão:		26/02/2024	
Código	Descrição	Referência	Vencimentos	Descontos	
8781	DIAS NORMAIS	5,00	333,17		
215	ADICIONAL NOTURNO 20%	56,90	103,40		
998	I.N.S.S.	7,50		32,74	
			Total de Vencimentos	Total de Descontos	
			436,57	32,74	
			Valor Líquido →	403,83	
Salário Base	Sal. Contr. INSS	Base Calc. FGTS	FGTS do Mês	Base Calc. IRRF	Faixa IRRF
1.999,00	436,57	436,57	34,92	0,00	0,00

Declaro ter recebido a importância líquida discriminada neste recibo.

Assinatura do Funcionário

Data

CASTRO E ROCHA LTDA CNPJ: 32.185.141/0001-12		CC: OBRA-EMLURB Mensalista		Folha Mensal Fevereiro de 2024	
Código	Nome do Funcionário	CBO	Departamento	Filial	
284	SANDRO SANTOS DE SANTANA ELETRICISTA	951105	2	1	
			Admissão:	02/10/2023	
Código	Descrição	Referência	Vencimentos	Descontos	
8781	DIAS NORMAIS	30,00	2.054,80		
250	REFLEXO EXTRAS DSR	0,00	112,13		
150	HORAS EXTRAS 50%	26,00	473,54		
200	HORAS EXTRAS 100%	9,36	227,30		
214	PERICULOSIDADE 30%	30,00	616,44		
998	I.N.S.S.	9,10		316,92	
999	IMPOSTO DE RENDA	15,00		56,47	
			Total de Vencimentos	Total de Descontos	
			3.484,21	373,39	
			Valor Líquido →	3.110,82	
Salário Base	Sal Contr INSS	Base Calc FGTS	FGTS do Mês	Base Calc IRRF	Faixa IRRF
2.054,80	3.484,21	3.484,21	278,73	2.919,41	15,00

Declaro ter recebido a importância líquida discriminada neste recibo.

Assinatura do Funcionário

Data

CASTRO E ROCHA LTDA CNPJ: 32.185.141/0001-12		CC: OBRA-EMLURB Mensalista		Folha Mensal Fevereiro de 2024	
Código	Nome do Funcionário	CBO	Departamento	Filial	
284	SANDRO SANTOS DE SANTANA ELETRICISTA	951105	2	1	
			Admissão:	02/10/2023	
Código	Descrição	Referência	Vencimentos	Descontos	
8781	DIAS NORMAIS	30,00	2.054,80		
250	REFLEXO EXTRAS DSR	0,00	112,13		
150	HORAS EXTRAS 50%	26,00	473,54		
200	HORAS EXTRAS 100%	9,36	227,30		
214	PERICULOSIDADE 30%	30,00	616,44		
998	I.N.S.S.	9,10		316,92	
999	IMPOSTO DE RENDA	15,00		56,47	
			Total de Vencimentos	Total de Descontos	
			3.484,21	373,39	
			Valor Líquido →	3.110,82	
Salário Base	Sal Contr INSS	Base Calc FGTS	FGTS do Mês	Base Calc IRRF	Faixa IRRF
2.054,80	3.484,21	3.484,21	278,73	2.919,41	15,00

Declaro ter recebido a importância líquida discriminada neste recibo.

Assinatura do Funcionário

Data

CASTRO E ROCHA LTDA CNPJ: 32.185.141/0001-12		CC: OBRAS Mensalista		Folha Mensal Fevereiro de 2024	
Código	Nome do Funcionário	CBO	Departamento	Filial	
331	SAULO DE SOUZA HUPP FILHO ELETRICISTA	951105	5	1	
		Admissão:		15/12/2023	
Código	Descrição	Referência	Vencimentos	Descontos	
8781	DIAS NORMAIS	30,00	2.159,60		
250	REFLEXO EXTRAS DSR	0,00	27,56		
854	REFLEXO ADIC. NOTURNO DSR	0,00	58,80		
150	HORAS EXTRAS 50%	9,00	172,28		
214	PERICULOSIDADE 30%	30,00	647,88		
215	ADICIONAL NOTURNO 20%	144,00	367,52		
998	I.N.S.S.	9,05		310,85	
999	IMPOSTO DE RENDA	15,00		48,89	
			Total de Vencimentos	Total de Descontos	
			3.433,64	359,74	
			Valor Líquido →	3.073,90	
Salário Base	Sal. Contr. INSS	Base Calc. FGTS	FGTS do Mês	Base Calc. IRRF	Faixa IRRF
2.159,60	3.433,64	3.433,64	274,69	2.868,84	15,00

Declaro ter recebido a importância líquida discriminada neste recibo.

Assinatura do Funcionário

Data

CASTRO E ROCHA LTDA CNPJ: 32.185.141/0001-12		CC: OBRAS Mensalista		Folha Mensal Fevereiro de 2024	
Código	Nome do Funcionário	CBO	Departamento	Filial	
331	SAULO DE SOUZA HUPP FILHO ELETRICISTA	951105	5	1	
		Admissão:		15/12/2023	
Código	Descrição	Referência	Vencimentos	Descontos	
8781	DIAS NORMAIS	30,00	2.159,60		
250	REFLEXO EXTRAS DSR	0,00	27,56		
854	REFLEXO ADIC. NOTURNO DSR	0,00	58,80		
150	HORAS EXTRAS 50%	9,00	172,28		
214	PERICULOSIDADE 30%	30,00	647,88		
215	ADICIONAL NOTURNO 20%	144,00	367,52		
998	I.N.S.S.	9,05		310,85	
999	IMPOSTO DE RENDA	15,00		48,89	
			Total de Vencimentos	Total de Descontos	
			3.433,64	359,74	
			Valor Líquido →	3.073,90	
Salário Base	Sal. Contr. INSS	Base Calc. FGTS	FGTS do Mês	Base Calc. IRRF	Faixa IRRF
2.159,60	3.433,64	3.433,64	274,69	2.868,84	15,00

Declaro ter recebido a importância líquida discriminada neste recibo.

Assinatura do Funcionário

Data

CASTRO E ROCHA LTDA CNPJ: 32.185.141/0001-12		CC: OBRA-EMLURB Mensalista		Folha Mensal Fevereiro de 2024	
Código	Nome do Funcionário	CBO	Departamento	Filial	
304	SÉRGIO FERREIRA DOS SANTOS MOTORISTA DE CAMINHÃO	782510	2	1	
		Admissão:		02/10/2023	
Código	Descrição	Referência	Vencimentos	Descontos	
8781	DIAS NORMAIS	30,00	1.999,00		
250	REFLEXO EXTRAS DSR	0,00	107,73		
150	HORAS EXTRAS 50%	36,60	498,84		
200	HORAS EXTRAS 100%	9,60	174,46		
998	I.N.S.S.	8,36		232,42	
216	DESCONTOS AUTORIZADOS	140,00		140,00	
			Total de Vencimentos	Total de Descontos	
			2.780,03	372,42	
			Valor Líquido →	2.407,61	
Salário Base	Sal. Contr. INSS	Base Calc. FGTS	FGTS do Mês	Base Calc. IRRF	Faixa IRRF
1.999,00	2.780,03	2.780,03	222,40	2.168,43	0,00

Declaro ter recebido a importância líquida discriminada neste recibo.

Assinatura do Funcionário

Data

CASTRO E ROCHA LTDA CNPJ: 32.185.141/0001-12		CC: OBRA-EMLURB Mensalista		Folha Mensal Fevereiro de 2024	
Código	Nome do Funcionário	CBO	Departamento	Filial	
304	SÉRGIO FERREIRA DOS SANTOS MOTORISTA DE CAMINHÃO	782510	2	1	
		Admissão:		02/10/2023	
Código	Descrição	Referência	Vencimentos	Descontos	
8781	DIAS NORMAIS	30,00	1.999,00		
250	REFLEXO EXTRAS DSR	0,00	107,73		
150	HORAS EXTRAS 50%	36,60	498,84		
200	HORAS EXTRAS 100%	9,60	174,46		
998	I.N.S.S.	8,36		232,42	
216	DESCONTOS AUTORIZADOS	140,00		140,00	
			Total de Vencimentos	Total de Descontos	
			2.780,03	372,42	
			Valor Líquido →	2.407,61	
Salário Base	Sal. Contr. INSS	Base Calc. FGTS	FGTS do Mês	Base Calc. IRRF	Faixa IRRF
1.999,00	2.780,03	2.780,03	222,40	2.168,43	0,00

Declaro ter recebido a importância líquida discriminada neste recibo.

Assinatura do Funcionário

Data

CASTRO E ROCHA LTDA CNPJ: 32.185.141/0001-12		CC: OBRAS Mensalista		Folha Mensal Fevereiro de 2024	
Código	Nome do Funcionário	CBO	Departamento	Filiai	
373	SERGIO HENRIQUE DE SOUZA MOTORISTA DE CAMINHÃO	782510	2	1	
			Admissão:	06/02/2024	
Código	Descrição	Referência	Vencimentos	Descontos	
8781	DIAS NORMAIS	25,00	1.665,83		
998	I.N.S.S.	7,73		128,74	
			Total de Vencimentos	Total de Descontos	
			1.665,83	128,74	
			Valor Líquido →	1.537,09	
Salário Base	Sal. Contr. INSS	Base Calc. FGTS	FGTS do Mês	Base Calc. IRRF	Faixa IRRF
1.999,00	1.665,83	1.665,83	133,26	1.101,03	0,00

Declaro ter recebido a importância líquida discriminada neste recibo.

Assinatura do Funcionário \_\_\_\_\_

Data \_\_\_\_\_

CASTRO E ROCHA LTDA CNPJ: 32.185.141/0001-12		CC: OBRAS Mensalista		Folha Mensal Fevereiro de 2024	
Código	Nome do Funcionário	CBO	Departamento	Filiai	
373	SERGIO HENRIQUE DE SOUZA MOTORISTA DE CAMINHÃO	782510	2	1	
			Admissão:	06/02/2024	
Código	Descrição	Referência	Vencimentos	Descontos	
8781	DIAS NORMAIS	25,00	1.665,83		
998	I.N.S.S.	7,73		128,74	
			Total de Vencimentos	Total de Descontos	
			1.665,83	128,74	
			Valor Líquido →	1.537,09	
Salário Base	Sal. Contr. INSS	Base Calc. FGTS	FGTS do Mês	Base Calc. IRRF	Faixa IRRF
1.999,00	1.665,83	1.665,83	133,26	1.101,03	0,00

Declaro ter recebido a importância líquida discriminada neste recibo.

Assinatura do Funcionário \_\_\_\_\_

Data \_\_\_\_\_

CASTRO E ROCHA LTDA CNPJ: 32.185.141/0001-12		CC: OBRAS Mensalista		Folha Mensal Fevereiro de 2024	
Código	Nome do Funcionário	CBO	Departamento	Filial	
83	SIDCLEY BARBOSA CAROLINO MOTORISTA	782305	1	1	
			Admissão:	07/04/2021	

Código	Descrição	Referência	Vencimentos	Descontos	
836	INSS DIF FER DESC A MAIOR	0,00	0,82		
990	ESTOURO DO MES	0,00	96,58		
216	DESCONTOS AUTORIZADOS	97,40		97,40	
			Total de Vencimentos	Total de Descontos	
			97,40	97,40	
			Valor Líquido →	0,00	
Salário Base	Sal. Contr. INSS	Base Calc. FGTS	FGTS do Mês	Base Calc. IRRF	Faixa IRRF
1.999,00	2.576,69	2.576,69	206,13	0,82	0,00

Declaro ter recebido a importância líquida discriminada neste recibo.

\_\_\_\_\_  
Assinatura do Funcionário

\_\_\_\_\_  
Data

CASTRO E ROCHA LTDA CNPJ: 32.185.141/0001-12		CC: OBRAS Mensalista		Folha Mensal Fevereiro de 2024	
Código	Nome do Funcionário	CBO	Departamento	Filial	
83	SIDCLEY BARBOSA CAROLINO MOTORISTA	782305	1	1	
			Admissão:	07/04/2021	

Código	Descrição	Referência	Vencimentos	Descontos	
836	INSS DIF FER DESC A MAIOR	0,00	0,82		
990	ESTOURO DO MES	0,00	96,58		
216	DESCONTOS AUTORIZADOS	97,40		97,40	
			Total de Vencimentos	Total de Descontos	
			97,40	97,40	
			Valor Líquido →	0,00	
Salário Base	Sal. Contr. INSS	Base Calc. FGTS	FGTS do Mês	Base Calc. IRRF	Faixa IRRF
1.999,00	2.576,69	2.576,69	206,13	0,82	0,00

Declaro ter recebido a importância líquida discriminada neste recibo.

\_\_\_\_\_  
Assinatura do Funcionário

\_\_\_\_\_  
Data

CASTRO E ROCHA LTDA CNPJ: 32.185.141/0001-12		CC: OBRAS Mensalista		Folha Mensal Fevereiro de 2024	
Código	Nome do Funcionário	CEO	Departamento	Filial	
208	SIDNEY MARCOS CALOTT MOTORISTA	782305	1	1	
			Admissão:	12/05/2023	

Código	Descrição	Referência	Vencimentos	Descontos	
8781	DIAS NORMAIS	30,00	1.826,00		
250	REFLEXO EXTRAS DSR	0,00	25,90		
150	HORAS EXTRAS 50%	13,00	161,85		
998	I.N.S.S.	7,91		154,57	
231	CONTRIBUICAO SINDICAL	1,50		27,39	
8792	DIAS FALTAS	1,00		60,87	
			Total de Vencimentos	Total de Descontos	
			2.013,75	242,83	
			Valor Líquido	1.770,92	
			⇒		
Salário Base	Sal. Contr. INSS	Base Calc. FGTS	FGTS do Mês	Base Calc. IRRF	Faixa IRRF
1.826,00	1.952,88	1.952,88	156,23	1.798,31	0,00

Declaro ter recebido a importância líquida discriminada neste recibo.

\_\_\_\_\_  
Assinatura do Funcionário

\_\_\_\_\_  
Data

CASTRO E ROCHA LTDA CNPJ: 32.185.141/0001-12		CC: OBRAS Mensalista		Folha Mensal Fevereiro de 2024	
Código	Nome do Funcionário	CEO	Departamento	Filial	
208	SIDNEY MARCOS CALOTT MOTORISTA	782305	1	1	
			Admissão:	12/05/2023	

Código	Descrição	Referência	Vencimentos	Descontos	
8781	DIAS NORMAIS	30,00	1.826,00		
250	REFLEXO EXTRAS DSR	0,00	25,90		
150	HORAS EXTRAS 50%	13,00	161,85		
998	I.N.S.S.	7,91		154,57	
231	CONTRIBUICAO SINDICAL	1,50		27,39	
8792	DIAS FALTAS	1,00		60,87	
			Total de Vencimentos	Total de Descontos	
			2.013,75	242,83	
			Valor Líquido	1.770,92	
			⇒		
Salário Base	Sal. Contr. INSS	Base Calc. FGTS	FGTS do Mês	Base Calc. IRRF	Faixa IRRF
1.826,00	1.952,88	1.952,88	156,23	1.798,31	0,00

Declaro ter recebido a importância líquida discriminada neste recibo.

\_\_\_\_\_  
Assinatura do Funcionário

\_\_\_\_\_  
Data

CASTRO E ROCHA LTDA CNPJ: 32.185.141/0001-12		CC: OBRAS Mensalista		Folha Mensal Fevereiro de 2024	
Código	Nome do Funcionário	CBO	Departamento	Folha	
185	SILVAN FLÔR DA ASSUNÇÃO ELETRICISTA	951105	1	1	
		Admissão:		01/02/2023	
Código	Descrição	Referência	Vencimentos	Descontos	
8781	DIAS NORMAIS	30,00	2.054,80		
250	REFLEXO EXTRAS DSR	0,00	85,48		
150	HORAS EXTRAS 50%	8,00	145,70		
200	HORAS EXTRAS 100%	16,00	388,54		
214	PERICULOSIDADE 30%	30,00	616,44		
998	I.N.S.S.	8,93		293,73	
999	IMPOSTO DE RENDA	7,50		26,91	
			Total de Vencimentos	Total de Descontos	
			3.290,96	320,64	
			Valor Líquido →	2.970,32	
Salário Base	Sal Contr INSS	Base Calc FGTS	FGTS do Mês	Base Calc IRRF	Faixa IRRF
2.054,80	3.290,96	3.290,96	263,27	2.618,05	7,50

Declaro ter recebido a importância líquida discriminada neste recibo.

Assinatura do Funcionário

Data

CASTRO E ROCHA LTDA CNPJ: 32.185.141/0001-12		CC: OBRAS Mensalista		Folha Mensal Fevereiro de 2024	
Código	Nome do Funcionário	CBO	Departamento	Folha	
185	SILVAN FLÔR DA ASSUNÇÃO ELETRICISTA	951105	1	1	
		Admissão:		01/02/2023	
Código	Descrição	Referência	Vencimentos	Descontos	
8781	DIAS NORMAIS	30,00	2.054,80		
250	REFLEXO EXTRAS DSR	0,00	85,48		
150	HORAS EXTRAS 50%	8,00	145,70		
200	HORAS EXTRAS 100%	16,00	388,54		
214	PERICULOSIDADE 30%	30,00	616,44		
998	I.N.S.S.	8,93		293,73	
999	IMPOSTO DE RENDA	7,50		26,91	
			Total de Vencimentos	Total de Descontos	
			3.290,96	320,64	
			Valor Líquido →	2.970,32	
Salário Base	Sal Contr INSS	Base Calc FGTS	FGTS do Mês	Base Calc IRRF	Faixa IRRF
2.054,80	3.290,96	3.290,96	263,27	2.618,05	7,50

Declaro ter recebido a importância líquida discriminada neste recibo.

Assinatura do Funcionário

Data

CASTRO E ROCHA LTDA CNPJ: 32.185.141/0001-12		CC: OBRAS Mensalista		Folha Mensal Fevereiro de 2024	
Código	Nome do Funcionário	CBO	Departamento	Fiscal	
47	STEVEN MATIAS DA SILVA ELETRICISTA	951105	2	1	
			Admissão:	15/09/2020	

Código	Descrição	Referência	Vencimentos	Descontos	
8781	DIAS NORMAIS	30,00	2.054,80		
214	PERICULOSIDADE 30%	30,00	616,44		
998	I.N.S.S.	8,21		219,36	
999	IMPOSTO DE RENDA	7,50		14,45	
			Total de Vencimentos	Total de Descontos	
			2.671,24	233,81	
			Valor Líquido →	2.437,43	
Salário Base	Sal Contr INSS	Base Calc FGTS	FGTS do Mês	Base Calc IRRF	Faixa IRRF
2.054,80	2.671,24	2.671,24	213,69	2.451,88	7,50

Declaro ter recebido a importância líquida discriminada neste recibo.

Assinatura do Funcionário

Data

CASTRO E ROCHA LTDA CNPJ: 32.185.141/0001-12		CC: OBRAS Mensalista		Folha Mensal Fevereiro de 2024	
Código	Nome do Funcionário	CBO	Departamento	Fiscal	
47	STEVEN MATIAS DA SILVA ELETRICISTA	951105	2	1	
			Admissão:	15/09/2020	

Código	Descrição	Referência	Vencimentos	Descontos	
8781	DIAS NORMAIS	30,00	2.054,80		
214	PERICULOSIDADE 30%	30,00	616,44		
998	I.N.S.S.	8,21		219,36	
999	IMPOSTO DE RENDA	7,50		14,45	
			Total de Vencimentos	Total de Descontos	
			2.671,24	233,81	
			Valor Líquido →	2.437,43	
Salário Base	Sal Contr INSS	Base Calc FGTS	FGTS do Mês	Base Calc IRRF	Faixa IRRF
2.054,80	2.671,24	2.671,24	213,69	2.451,88	7,50

Declaro ter recebido a importância líquida discriminada neste recibo.

Assinatura do Funcionário

Data

CASTRO E ROCHA LTDA CNPJ: 32.185.141/0001-12		CC: OBRA-EMLURB Mensalista		Folha Mensal Fevereiro de 2024	
Código	Nome do Funcionário	CBO	Departamento	Fórmula	
311	TARCÍSIO NASCIMENTO DA SILVA AUX. DE ELETRICISTA	715615	2	1	
			Admissão:	01/11/2023	

Código	Descrição	Referência	Vencimentos	Descontos	
8781	DIAS NORMAIS	30,00	1.546,60		
250	REFLEXO EXTRAS DSR	0,00	49,32		
854	REFLEXO ADIC. NOTURNO DSR	0,00	7,26		
150	HORAS EXTRAS 50%	11,82	162,03		
200	HORAS EXTRAS 100%	8,00	146,22		
214	PERICULOSIDADE 30%	30,00	463,98		
215	ADICIONAL NOTURNO 20%	24,82	45,37		
998	I.N.S.S.	8,13		196,69	
			Total de Vencimentos	Total de Descontos	
			2.420,78	196,69	
			Valor Líquido →	2.224,09	
Salário Base	Sal. Contr. INSS	Base Cál. FGTS	FGTS do Mês	Base Cál. IRRF	Faixa IRRF
1.546,60	2.420,78	2.420,78	193,66	1.855,98	0,00

Declaro ter recebido a importância líquida discriminada neste recibo.

Assinatura do Funcionário

Data

CASTRO E ROCHA LTDA CNPJ: 32.185.141/0001-12		CC: OBRA-EMLURB Mensalista		Folha Mensal Fevereiro de 2024	
Código	Nome do Funcionário	CBO	Departamento	Fórmula	
311	TARCÍSIO NASCIMENTO DA SILVA AUX. DE ELETRICISTA	715615	2	1	
			Admissão:	01/11/2023	

Código	Descrição	Referência	Vencimentos	Descontos	
8781	DIAS NORMAIS	30,00	1.546,60		
250	REFLEXO EXTRAS DSR	0,00	49,32		
854	REFLEXO ADIC. NOTURNO DSR	0,00	7,26		
150	HORAS EXTRAS 50%	11,82	162,03		
200	HORAS EXTRAS 100%	8,00	146,22		
214	PERICULOSIDADE 30%	30,00	463,98		
215	ADICIONAL NOTURNO 20%	24,82	45,37		
998	I.N.S.S.	8,13		196,69	
			Total de Vencimentos	Total de Descontos	
			2.420,78	196,69	
			Valor Líquido →	2.224,09	
Salário Base	Sal. Contr. INSS	Base Cál. FGTS	FGTS do Mês	Base Cál. IRRF	Faixa IRRF
1.546,60	2.420,78	2.420,78	193,66	1.855,98	0,00

Declaro ter recebido a importância líquida discriminada neste recibo.

Assinatura do Funcionário

Data

CASTRO E ROCHA LTDA CNPJ: 32.185.141/0001-12		CC: OBRAS Mensalista	Folha Mensal Fevereiro de 2024	
Código	Nome do Funcionário	CBO	Departamento	Filial
314	TERIVALDO FERREIRA AUXILIAR ADMINISTRATIVO	411010	1	1
		Admissão:	20/11/2023	

Código	Descrição	Referência	Vencimentos	Descontos	
8781	DIAS NORMAIS	30,00	1.412,00		
998	I.N.S.S.	7,50		105,90	
			Total de Vencimentos	Total de Descontos	
			1.412,00	105,90	
			Valor Líquido →	1.306,10	
Salário Base	Sal Contr INSS	Base Calc FGTS	FGTS do Mês	Base Calc IRRF	Faixa IRRF
1.412,00	1.412,00	1.412,00	112,96	847,20	0,00

Declaro ter recebido a importância líquida discriminada neste recibo.

\_\_\_\_\_  
Assinatura do Funcionário

\_\_\_\_\_  
Data

CASTRO E ROCHA LTDA CNPJ: 32.185.141/0001-12		CC: OBRAS Mensalista	Folha Mensal Fevereiro de 2024	
Código	Nome do Funcionário	CBO	Departamento	Filial
314	TERIVALDO FERREIRA AUXILIAR ADMINISTRATIVO	411010	1	1
		Admissão:	20/11/2023	

Código	Descrição	Referência	Vencimentos	Descontos	
8781	DIAS NORMAIS	30,00	1.412,00		
998	I.N.S.S.	7,50		105,90	
			Total de Vencimentos	Total de Descontos	
			1.412,00	105,90	
			Valor Líquido →	1.306,10	
Salário Base	Sal Contr INSS	Base Calc FGTS	FGTS do Mês	Base Calc IRRF	Faixa IRRF
1.412,00	1.412,00	1.412,00	112,96	847,20	0,00

Declaro ter recebido a importância líquida discriminada neste recibo.

\_\_\_\_\_  
Assinatura do Funcionário

\_\_\_\_\_  
Data

CASTRO E ROCHA LTDA CNPJ: 32.185.141/0001-12		CC: OBRAS Mensalista		Folha Mensal Fevereiro de 2024	
Código	Nome do Funcionário	CBO	Departamento	Folha	
339	THIAGO GOMES ELETRICISTA	951105	5	1	
			Admissão:	15/01/2024	

Código	Descrição	Referência	Vencimentos	Descontos	
8781	DIAS NORMAIS	30,00	2.159,50		
214	PERICULOSIDADE 30%	30,00	323,93		
998	I.N.S.S.	7,50		105,27	
8792	DIAS FALTAS	15,00		1.079,75	
			Total de Vencimentos	Total de Descontos	
			2.483,43	1.185,02	
			Valor Líquido →	1.298,41	
Salário Base	Sal. Contr. INSS	Base Calc. FGTS	FGTS do Mês	Base Calc. IRRF	Faixa IRRF
2.159,50	1.403,68	1.403,68	112,29	838,88	0,00

Declaro ter recebido a importância líquida discriminada neste recibo.

Assinatura do Funcionário

Data

\*\*\* PARABÉNS PELO SEU ANIVERSÁRIO NO DIA 03 DE MARÇO \*\*\*

CASTRO E ROCHA LTDA CNPJ: 32.185.141/0001-12		CC: OBRAS Mensalista		Folha Mensal Fevereiro de 2024	
Código	Nome do Funcionário	CBO	Departamento	Folha	
339	THIAGO GOMES ELETRICISTA	951105	5	1	
			Admissão:	15/01/2024	

Código	Descrição	Referência	Vencimentos	Descontos	
8781	DIAS NORMAIS	30,00	2.159,50		
214	PERICULOSIDADE 30%	30,00	323,93		
998	I.N.S.S.	7,50		105,27	
8792	DIAS FALTAS	15,00		1.079,75	
			Total de Vencimentos	Total de Descontos	
			2.483,43	1.185,02	
			Valor Líquido →	1.298,41	
Salário Base	Sal. Contr. INSS	Base Calc. FGTS	FGTS do Mês	Base Calc. IRRF	Faixa IRRF
2.159,50	1.403,68	1.403,68	112,29	838,88	0,00

Declaro ter recebido a importância líquida discriminada neste recibo.

Assinatura do Funcionário

Data

\*\*\* PARABÉNS PELO SEU ANIVERSÁRIO NO DIA 03 DE MARÇO \*\*\*

CASTRO E ROCHA LTDA CNPJ: 32.185.141/0001-12		CC: ADMINISTRATIVO Mensalista		Folha Mensal Fevereiro de 2024	
Código	Nome do Funcionário	CBO	Departamento	Fórmula	
357	THIAGO LIMA DA SILVA AUXILIAR ADMINISTRATIVO	411010	2	1	
			Admissão:	22/01/2024	

Código	Descrição	Referência	Vencimentos	Descontos	
8781	DIAS NORMAIS	30,00	706,00		
998	I.N.S.S.	7,50		52,95	
			Total de Vencimentos	Total de Descontos	
			706,00	52,95	
			Valor Líquido →	653,05	
Salário Base	Sal. Contr. INSS	Base Calc. FGTS	FGTS do Mês	Base Calc. IRRF	Faixa IRRF
706,00	706,00	706,00	14,12	141,20	0,00

Declaro ter recebido a importância líquida discriminada neste recibo

Assinatura do Funcionário

Data

CASTRO E ROCHA LTDA CNPJ: 32.185.141/0001-12		CC: ADMINISTRATIVO Mensalista		Folha Mensal Fevereiro de 2024	
Código	Nome do Funcionário	CBO	Departamento	Fórmula	
357	THIAGO LIMA DA SILVA AUXILIAR ADMINISTRATIVO	411010	2	1	
			Admissão:	22/01/2024	

Código	Descrição	Referência	Vencimentos	Descontos	
8781	DIAS NORMAIS	30,00	706,00		
998	I.N.S.S.	7,50		52,95	
			Total de Vencimentos	Total de Descontos	
			706,00	52,95	
			Valor Líquido →	653,05	
Salário Base	Sal. Contr. INSS	Base Calc. FGTS	FGTS do Mês	Base Calc. IRRF	Faixa IRRF
706,00	706,00	706,00	14,12	141,20	0,00

Declaro ter recebido a importância líquida discriminada neste recibo

Assinatura do Funcionário

Data

CASTRO E ROCHA LTDA CNPJ: 32.185.141/0001-12		CC: OBRAS Mensalista		Folha Mensal Fevereiro de 2024	
Código	Nome do Funcionário	CBO	Departamento	Fiscal	
249	NELSON DE CAMPOS MOTORISTA DE CAMINHÃO	782510	1	1	
Admissão:			05/06/2023		

Código	Descrição	Referência	Vencimentos	Descontos	
8781	DIAS NORMAIS	30,00	2.151,60		
998	I.N.S.S.	8,02		172,46	
231	CONTRIBUICAO SINDICAL	1,50		32,27	
			Total de Vencimentos	Total de Descontos	
			2.151,60	204,73	
			Valor Líquido →	1.946,87	
Salário Base	Sal. Contr. INSS	Base Calc. FGTS	FGTS do Mês	Base Calc. IRRF	Faixa IRRF
2.151,60	2.151,60	2.151,60	172,12	1.586,80	0,00

Declaro ter recebido a importância líquida discriminada neste recibo.

Assinatura do Funcionário

Data

CASTRO E ROCHA LTDA CNPJ: 32.185.141/0001-12		CC: OBRAS Mensalista		Folha Mensal Fevereiro de 2024	
Código	Nome do Funcionário	CBO	Departamento	Fiscal	
249	NELSON DE CAMPOS MOTORISTA DE CAMINHÃO	782510	1	1	
Admissão:			05/06/2023		

Código	Descrição	Referência	Vencimentos	Descontos	
8781	DIAS NORMAIS	30,00	2.151,60		
998	I.N.S.S.	8,02		172,46	
231	CONTRIBUICAO SINDICAL	1,50		32,27	
			Total de Vencimentos	Total de Descontos	
			2.151,60	204,73	
			Valor Líquido →	1.946,87	
Salário Base	Sal. Contr. INSS	Base Calc. FGTS	FGTS do Mês	Base Calc. IRRF	Faixa IRRF
2.151,60	2.151,60	2.151,60	172,12	1.586,80	0,00

Declaro ter recebido a importância líquida discriminada neste recibo.

Assinatura do Funcionário

Data

CASTRO E ROCHA LTDA		CC: OBRAS		Folha Mensal	
CNPJ: 32.185.141/0001-12		Mensalista		Fevereiro de 2024	
Código	Nome do Funcionário	CBO	Departamento	Filial	
79	PAOLO SIDNEY WALLACE ANTONELLY TOSCANO CONTRAMESTRE	860110	1	1	
			Admissão:	08/02/2021	

Código	Descrição	Referência	Vencimentos	Descontos	
8781	DIAS NORMAIS	30,00	1.744,15		
998	I.N.S.S.	7,79		135,79	
216	DESCONTOS AUTORIZADOS	370,40		370,40	
			Total de Vencimentos	Total de Descontos	
			1.744,15	506,19	
			Valor Líquido →	1.237,96	
Salário Base	Sal. Contr. INSS	Base Cál. FGTS	FGTS do Mês	Base Cál. IRRF	Faixa IRRF
1.744,15	1.744,15	1.744,15	139,53	1.608,36	0,00

Declaro ter recebido a importância líquida discriminada neste recibo.

Assinatura do Funcionário

Data

CASTRO E ROCHA LTDA		CC: OBRAS		Folha Mensal	
CNPJ: 32.185.141/0001-12		Mensalista		Fevereiro de 2024	
Código	Nome do Funcionário	CBO	Departamento	Filial	
79	PAOLO SIDNEY WALLACE ANTONELLY TOSCANO CONTRAMESTRE	860110	1	1	
			Admissão:	08/02/2021	

Código	Descrição	Referência	Vencimentos	Descontos	
8781	DIAS NORMAIS	30,00	1.744,15		
998	I.N.S.S.	7,79		135,79	
216	DESCONTOS AUTORIZADOS	370,40		370,40	
			Total de Vencimentos	Total de Descontos	
			1.744,15	506,19	
			Valor Líquido →	1.237,96	
Salário Base	Sal. Contr. INSS	Base Cál. FGTS	FGTS do Mês	Base Cál. IRRF	Faixa IRRF
1.744,15	1.744,15	1.744,15	139,53	1.608,36	0,00

Declaro ter recebido a importância líquida discriminada neste recibo.

Assinatura do Funcionário

Data

CASTRO E ROCHA LTDA		CC: OBRA-EMLURB		Folha Mensal	
CNPJ: 32.185.141/0001-12		Mensalista		Fevereiro de 2024	
Código	Nome do Funcionário	CBO	Departamento	Filial	
302	PEDRO ALONSO BRUNO DA SILVA MOTORISTA DE CAMINHÃO	782510	2	1	
		Admissão:		02/10/2023	
Código	Descrição	Referência	Vencimentos	Descontos	
8781	DIAS NORMAIS	30,00	1.999,00		
250	REFLEXO EXTRAS DSR	0,00	36,20		
150	HORAS EXTRAS 50%	16,60	226,25		
998	I.N.S.S.	8,06		182,35	
			Total de Vencimentos	Total de Descontos	
			2.261,45	182,35	
			Valor Líquido →	2.079,10	
Salário Base	Sal. Contr. INSS	Base Cál. FGTS	FGTS do Mês	Base Cál. IRRF	Faixa IRRF
1.999,00	2.261,45	2.261,45	180,91	1.696,65	0,00

Declaro ter recebido a importância líquida discriminada neste recibo.

Assinatura do Funcionário

Data

CASTRO E ROCHA LTDA		CC: OBRA-EMLURB		Folha Mensal	
CNPJ: 32.185.141/0001-12		Mensalista		Fevereiro de 2024	
Código	Nome do Funcionário	CBO	Departamento	Filial	
302	PEDRO ALONSO BRUNO DA SILVA MOTORISTA DE CAMINHÃO	782510	2	1	
		Admissão:		02/10/2023	
Código	Descrição	Referência	Vencimentos	Descontos	
8781	DIAS NORMAIS	30,00	1.999,00		
250	REFLEXO EXTRAS DSR	0,00	36,20		
150	HORAS EXTRAS 50%	16,60	226,25		
998	I.N.S.S.	8,06		182,35	
			Total de Vencimentos	Total de Descontos	
			2.261,45	182,35	
			Valor Líquido →	2.079,10	
Salário Base	Sal. Contr. INSS	Base Cál. FGTS	FGTS do Mês	Base Cál. IRRF	Faixa IRRF
1.999,00	2.261,45	2.261,45	180,91	1.696,65	0,00

Declaro ter recebido a importância líquida discriminada neste recibo.

Assinatura do Funcionário

Data

CASTRO E ROCHA LTDA CNPJ: 32.185.141/0001-12		CC: OBRA-EMLURB Mensalista		Folha Mensal Fevereiro de 2024	
Código	Nome do Funcionário	CBO	Departamento	Filial	
281	PEDRO HENRIQUE CASSIMIRO SANTIAGO AUX. DE ELETRICISTA	715615	2	1	
			Admissão:	02/10/2023	

Código	Descrição	Referência	Vencimentos	Descontos	
8781	DIAS NORMAIS	30,00	1.546,60		
250	REFLEXO EXTRAS DSR	0,00	96,65		
150	HORAS EXTRAS 50%	46,62	491,61		
200	HORAS EXTRAS 100%	8,00	112,48		
998	I.N.S.S.	8,06		181,08	
			Total de Vencimentos	Total de Descontos	
			2.247,34	181,08	
			Valor Líquido →	2.066,26	
Salário Base	Sal. Contr. INSS	Base Calc. FGTS	FGTS do Mês	Base Calc. IRRF	Faixa IRRF
1.546,60	2.247,34	2.247,34	179,78	1.682,54	0,00

\*\*\* PARABÉNS PELO SEU ANIVERSÁRIO NO DIA 15 DE MARÇO \*\*\*

Declaro ter recebido a importância líquida discriminada neste recibo.

Assinatura do Funcionário

Data

CASTRO E ROCHA LTDA CNPJ: 32.185.141/0001-12		CC: OBRA-EMLURB Mensalista		Folha Mensal Fevereiro de 2024	
Código	Nome do Funcionário	CBO	Departamento	Filial	
281	PEDRO HENRIQUE CASSIMIRO SANTIAGO AUX. DE ELETRICISTA	715615	2	1	
			Admissão:	02/10/2023	

Código	Descrição	Referência	Vencimentos	Descontos	
8781	DIAS NORMAIS	30,00	1.546,60		
250	REFLEXO EXTRAS DSR	0,00	96,65		
150	HORAS EXTRAS 50%	46,62	491,61		
200	HORAS EXTRAS 100%	8,00	112,48		
998	I.N.S.S.	8,06		181,08	
			Total de Vencimentos	Total de Descontos	
			2.247,34	181,08	
			Valor Líquido →	2.066,26	
Salário Base	Sal. Contr. INSS	Base Calc. FGTS	FGTS do Mês	Base Calc. IRRF	Faixa IRRF
1.546,60	2.247,34	2.247,34	179,78	1.682,54	0,00

\*\*\* PARABÉNS PELO SEU ANIVERSÁRIO NO DIA 15 DE MARÇO \*\*\*

Declaro ter recebido a importância líquida discriminada neste recibo.

Assinatura do Funcionário

Data

CASTRO E ROCHA LTDA		CC: OBRAS		Folha Mensal	
CNPJ: 32.185.141/0001-12		Mensalista		Fevereiro de 2024	
Código	Nome do Funcionário	CBO	Departamento	Filial	
255	PEDRO HENRIQUE GOMES RAMOS ALVARENGA	715615	1	1	
AJUDANTE OPERACIONAL		Admissão:		05/06/2023	
Código	Descrição	Referência	Vencimentos	Descontos	
8781	DIAS NORMAIS	30,00	1.412,00		
998	I.N.S.S.	7,50		105,90	
216	DESCONTOS AUTORIZADOS	98,75		98,75	
			Total de Vencimentos	Total de Descontos	
			1.412,00	204,65	
			Valor Líquido →	1.207,35	
Salário Base	Sal. Contr. INSS	Base Calc. FGTS	FGTS do Mês	Base Calc. IRRF	Faixa IRRF
1.412,00	1.412,00	1.412,00	112,96	847,20	0,00

Declaro ter recebido a importância líquida discriminada neste recibo.

Assinatura do Funcionário

Data

CASTRO E ROCHA LTDA		CC: OBRAS		Folha Mensal	
CNPJ: 32.185.141/0001-12		Mensalista		Fevereiro de 2024	
Código	Nome do Funcionário	CBO	Departamento	Filial	
255	PEDRO HENRIQUE GOMES RAMOS ALVARENGA	715615	1	1	
AJUDANTE OPERACIONAL		Admissão:		05/06/2023	
Código	Descrição	Referência	Vencimentos	Descontos	
8781	DIAS NORMAIS	30,00	1.412,00		
998	I.N.S.S.	7,50		105,90	
216	DESCONTOS AUTORIZADOS	98,75		98,75	
			Total de Vencimentos	Total de Descontos	
			1.412,00	204,65	
			Valor Líquido →	1.207,35	
Salário Base	Sal. Contr. INSS	Base Calc. FGTS	FGTS do Mês	Base Calc. IRRF	Faixa IRRF
1.412,00	1.412,00	1.412,00	112,96	847,20	0,00

Declaro ter recebido a importância líquida discriminada neste recibo.

Assinatura do Funcionário

Data

CASTRO E ROCHA LTDA CNPJ: 32.185.141/0001-12		CC: OBRAS Mensalista		Folha Mensal Fevereiro de 2024	
Código	Nome do Funcionário	CSO	Departamento	Filia	
265	RAFAEL BRITO DA ROCHA AUXILIAR ADMINISTRATIVO	411010	1	1	
		Admissão:		01/08/2023	
Código	Descrição	Referência	Vencimentos	Descontos	
8781	DIAS NORMAIS	30,00	1.412,00		
998	I.N.S.S.	7,50		105,90	
			Total de Vencimentos	Total de Descontos	
			1.412,00	105,90	
			Valor Líquido →	1.306,10	
Salário Base	Sal. Contr. INSS	Base Calc. FGTS	FGTS do Mês	Base Calc. IRRF	Faixa IRRF
1.412,00	1.412,00	1.412,00	112,96	847,20	0,00

Declaro ter recebido a importância líquida discriminada neste recibo.

Assinatura do Funcionário

Data

CASTRO E ROCHA LTDA CNPJ: 32.185.141/0001-12		CC: OBRAS Mensalista		Folha Mensal Fevereiro de 2024	
Código	Nome do Funcionário	CSO	Departamento	Filia	
265	RAFAEL BRITO DA ROCHA AUXILIAR ADMINISTRATIVO	411010	1	1	
		Admissão:		01/08/2023	
Código	Descrição	Referência	Vencimentos	Descontos	
8781	DIAS NORMAIS	30,00	1.412,00		
998	I.N.S.S.	7,50		105,90	
			Total de Vencimentos	Total de Descontos	
			1.412,00	105,90	
			Valor Líquido →	1.306,10	
Salário Base	Sal. Contr. INSS	Base Calc. FGTS	FGTS do Mês	Base Calc. IRRF	Faixa IRRF
1.412,00	1.412,00	1.412,00	112,96	847,20	0,00

Declaro ter recebido a importância líquida discriminada neste recibo.

Assinatura do Funcionário

Data

CASTRO E ROCHA LTDA CNPJ: 32.185.141/0001-12		CC: OBRAS Mensalista		Folha Mensal Fevereiro de 2024	
Código	Nome do Funcionário	CBO	Departamento	Filial	
319	RAFAEL FRANCISCO DO AMARAL AUX. DE ELETRICISTA	715615	2	1	
		Admissão:		23/11/2023	
Código	Descrição	Referência	Vencimentos	Descontos	
8781	DIAS NORMAIS	30,00	1.546,60		
995	SALARIO FAMILIA	2,00	124,08		
998	I.N.S.S.	7,63		118,01	
			Total de Vencimentos	Total de Descontos	
			1.670,68	118,01	
			Valor Líquido →	1.552,67	
Salário Base	Sal. Contr. INSS	Base Calc. FGTS	FGTS do Mês	Base Calc. IRRF	Faixa IRRF
1.546,60	1.546,60	1.546,60	123,72	981,80	0,00

Declaro ter recebido a importância líquida discriminada neste recibo.

Assinatura do Funcionário

Data

CASTRO E ROCHA LTDA CNPJ: 32.185.141/0001-12		CC: OBRAS Mensalista		Folha Mensal Fevereiro de 2024	
Código	Nome do Funcionário	CBO	Departamento	Filial	
319	RAFAEL FRANCISCO DO AMARAL AUX. DE ELETRICISTA	715615	2	1	
		Admissão:		23/11/2023	
Código	Descrição	Referência	Vencimentos	Descontos	
8781	DIAS NORMAIS	30,00	1.546,60		
995	SALARIO FAMILIA	2,00	124,08		
998	I.N.S.S.	7,63		118,01	
			Total de Vencimentos	Total de Descontos	
			1.670,68	118,01	
			Valor Líquido →	1.552,67	
Salário Base	Sal. Contr. INSS	Base Calc. FGTS	FGTS do Mês	Base Calc. IRRF	Faixa IRRF
1.546,60	1.546,60	1.546,60	123,72	981,80	0,00

Declaro ter recebido a importância líquida discriminada neste recibo.

Assinatura do Funcionário

Data

CASTRO E ROCHA LTDA CNPJ: 32.185.141/0001-12		CC: OBRA-EMLURB Mensalista		Folha Mensal Fevereiro de 2024	
Código	Nome do Funcionário	CBO	Departamento	Filial	
298	RAFAEL JOSE DA SILVA MOTORISTA DE CAMINHÃO	782510	2	1	
			Admissão:	02/10/2023	

Código	Descrição	Referência	Vencimentos	Descontos	
8781	DIAS NORMAIS	30,00	1.999,00		
250	REFLEXO EXTRAS DSR	0,00	154,25		
854	REFLEXO ADIC. NOTURNO DSR	0,00	3,21		
150	HORAS EXTRAS 50%	46,60	635,14		
200	HORAS EXTRAS 100%	18,10	328,93		
215	ADICIONAL NOTURNO 20%	11,05	20,08		
998	I.N.S.S.	8,78		275,69	
999	IMPOSTO DE RENDA	7,50		23,75	
			Total de Vencimentos	Total de Descontos	
			3.140,61	299,44	
			Valor Líquido →	2.841,17	
Salário Base	Sal. Contr. INSS	Base Calc. FGTS	FGTS do Mês	Base Calc. IRRF	Faixa IRRF
1.999,00	3.140,61	3.140,61	251,24	2.575,81	7,50

Declaro ter recebido a importância líquida discriminada neste recibo.

Assinatura do Funcionário

Data

CASTRO E ROCHA LTDA CNPJ: 32.185.141/0001-12		CC: OBRA-EMLURB Mensalista		Folha Mensal Fevereiro de 2024	
Código	Nome do Funcionário	CBO	Departamento	Filial	
298	RAFAEL JOSE DA SILVA MOTORISTA DE CAMINHÃO	782510	2	1	
			Admissão:	02/10/2023	

Código	Descrição	Referência	Vencimentos	Descontos	
8781	DIAS NORMAIS	30,00	1.999,00		
250	REFLEXO EXTRAS DSR	0,00	154,25		
854	REFLEXO ADIC. NOTURNO DSR	0,00	3,21		
150	HORAS EXTRAS 50%	46,60	635,14		
200	HORAS EXTRAS 100%	18,10	328,93		
215	ADICIONAL NOTURNO 20%	11,05	20,08		
998	I.N.S.S.	8,78		275,69	
999	IMPOSTO DE RENDA	7,50		23,75	
			Total de Vencimentos	Total de Descontos	
			3.140,61	299,44	
			Valor Líquido →	2.841,17	
Salário Base	Sal. Contr. INSS	Base Calc. FGTS	FGTS do Mês	Base Calc. IRRF	Faixa IRRF
1.999,00	3.140,61	3.140,61	251,24	2.575,81	7,50

Declaro ter recebido a importância líquida discriminada neste recibo.

Assinatura do Funcionário

Data

CASTRO E ROCHA LTDA CNPJ: 32.185.141/0001-12		CC: OBRAS Mensalista		Folha Mensal Fevereiro de 2024	
Código	Nome do Funcionário	CBO	Departamento	Filial	
135	RAIMUNDO AZEVEDO DOS SANTOS AJUDANTE OPERACIONAL	715615	1	1	
		Admissão:		17/10/2022	
Código	Descrição	Referência	Vencimentos	Descontos	
8781	DIAS NORMAIS	30,00	1.412,00		
995	SALARIO FAMILIA	1,00	62,04		
998	I.N.S.S.	7,50		105,90	
			Total de Vencimentos	Total de Descontos	
			1.474,04	105,90	
			Valor Líquido →	1.368,14	
Salário Base	Sal. Contr. INSS	Base Calc. FGTS	FGTS do Mês	Base Calc. IRRF	Faixa IRRF
1.412,00	1.412,00	1.412,00	112,96	926,92	0,00

Declaro ter recebido a importância líquida discriminada neste recibo.

Assinatura do Funcionário

Data

CASTRO E ROCHA LTDA CNPJ: 32.185.141/0001-12		CC: OBRAS Mensalista		Folha Mensal Fevereiro de 2024	
Código	Nome do Funcionário	CBO	Departamento	Filial	
135	RAIMUNDO AZEVEDO DOS SANTOS AJUDANTE OPERACIONAL	715615	1	1	
		Admissão:		17/10/2022	
Código	Descrição	Referência	Vencimentos	Descontos	
8781	DIAS NORMAIS	30,00	1.412,00		
995	SALARIO FAMILIA	1,00	62,04		
998	I.N.S.S.	7,50		105,90	
			Total de Vencimentos	Total de Descontos	
			1.474,04	105,90	
			Valor Líquido →	1.368,14	
Salário Base	Sal. Contr. INSS	Base Calc. FGTS	FGTS do Mês	Base Calc. IRRF	Faixa IRRF
1.412,00	1.412,00	1.412,00	112,96	926,92	0,00

Declaro ter recebido a importância líquida discriminada neste recibo.

Assinatura do Funcionário

Data

CASTRO E ROCHA LTDA CNPJ: 32.185.141/0001-12		CC: OBRAS Mensalista		Folha Mensal Fevereiro de 2024	
Código	Nome do Funcionário	CBO	Departamento	Filial	
239	REGINALDO DE SIQUEIRA GALVÃO ELETROTÉCNICO	313105	1	1	
		Admissão:		01/06/2023	
Código	Descrição	Referência	Vencimentos	Descontos	
8781	DIAS NORMAIS	30,00	3.000,00		
998	I.N.S.S.	8,63		258,81	
216	DESCONTOS AUTORIZADOS	77,50		77,50	
			Total de Vencimentos	Total de Descontos	
			3.000,00	336,31	
			Valor Líquido →	2.663,69	
Salário Base	Sal. Contr. INSS	Base Calc. FGTS	FG.T.S do Mês	Base Calc. IRRF	Faixa IRRF
3.000,00	3.000,00	3.000,00	240,00	2.362,01	7,50

Declaro ter recebido a importância líquida discriminada neste recibo.

Assinatura do Funcionário

Data

CASTRO E ROCHA LTDA CNPJ: 32.185.141/0001-12		CC: OBRAS Mensalista		Folha Mensal Fevereiro de 2024	
Código	Nome do Funcionário	CBO	Departamento	Filial	
239	REGINALDO DE SIQUEIRA GALVÃO ELETROTÉCNICO	313105	1	1	
		Admissão:		01/06/2023	
Código	Descrição	Referência	Vencimentos	Descontos	
8781	DIAS NORMAIS	30,00	3.000,00		
998	I.N.S.S.	8,63		258,81	
216	DESCONTOS AUTORIZADOS	77,50		77,50	
			Total de Vencimentos	Total de Descontos	
			3.000,00	336,31	
			Valor Líquido →	2.663,69	
Salário Base	Sal. Contr. INSS	Base Calc. FGTS	FG.T.S do Mês	Base Calc. IRRF	Faixa IRRF
3.000,00	3.000,00	3.000,00	240,00	2.362,01	7,50

Declaro ter recebido a importância líquida discriminada neste recibo.

Assinatura do Funcionário

Data

CASTRO E ROCHA LTDA CNPJ: 32.185.141/0001-12		CC: OBRAS Mensalista		Folha Mensal Fevereiro de 2024	
Código	Nome do Funcionário	CBO	Departamento	Filial	
66	REGINALDO XAVIER NERES ALMOXARIFE	414105	1	1	
			Admissão:	08/07/2021	

Código	Descrição	Referência	Vencimentos	Descontos	
8781	DIAS NORMAIS	30,00	1.500,00		
998	I.N.S.S.	7,59		113,82	
216	DESCONTOS AUTORIZADOS	100,00		100,00	
			Total de Vencimentos	Total de Descontos	
			1.500,00	213,82	
			Valor Líquido →	1.286,18	
Salário Base	Sal. Contr. INSS	Base Calc. FGTS	FGTS do Mês	Base Calc. IRRF	Faixa IRRF
1.500,00	1.500,00	1.500,00	120,00	1.386,18	0,00

Declaro ter recebido a importância líquida discriminada neste recibo.

Assinatura do Funcionário

Data

CASTRO E ROCHA LTDA CNPJ: 32.185.141/0001-12		CC: OBRAS Mensalista		Folha Mensal Fevereiro de 2024	
Código	Nome do Funcionário	CBO	Departamento	Filial	
66	REGINALDO XAVIER NERES ALMOXARIFE	414105	1	1	
			Admissão:	08/07/2021	

Código	Descrição	Referência	Vencimentos	Descontos	
8781	DIAS NORMAIS	30,00	1.500,00		
998	I.N.S.S.	7,59		113,82	
216	DESCONTOS AUTORIZADOS	100,00		100,00	
			Total de Vencimentos	Total de Descontos	
			1.500,00	213,82	
			Valor Líquido →	1.286,18	
Salário Base	Sal. Contr. INSS	Base Calc. FGTS	FGTS do Mês	Base Calc. IRRF	Faixa IRRF
1.500,00	1.500,00	1.500,00	120,00	1.386,18	0,00

Declaro ter recebido a importância líquida discriminada neste recibo.

Assinatura do Funcionário

Data

CASTRO E ROCHA LTDA		CC: OBRA-EMLURB		Folha Mensal	
CNPJ: 32.185.141/0001-12		Mensalista		Fevereiro de 2024	
Código	Nome do Funcionário	CBO	Departamento	Fóil	
283	REGIVALDO VIEIRA GALVÃO AUX. DE ELETRICISTA	715615	2	1	
		Admissão:		02/10/2023	
Código	Descrição	Referência	Vencimentos	Descontos	
8781	DIAS NORMAIS	30,00	1.546,60		
250	REFLEXO EXTRAS DSR	0,00	35,43		
854	REFLEXO ADIC. NOTURNO DSR	0,00	6,75		
150	HORAS EXTRAS 50%	9,00	94,91		
200	HORAS EXTRAS 100%	9,00	126,54		
215	ADICIONAL NOTURNO 20%	30,00	42,18		
998	I.N.S.S.	7,86		145,53	
			Total de Vencimentos	Total de Descontos	
			1.852,41	145,53	
			Valor Líquido →	1.706,88	
Salário Base	Sal. Contr. INSS	Base Calc. FGTS	FGTS do Mês	Base Calc. IRRF	Faixa IRRF
1.546,60	1.852,41	1.852,41	148,19	1.287,61	0,00

Declaro ter recebido a importância líquida discriminada neste recibo.

Assinatura do Funcionário

Data

CASTRO E ROCHA LTDA		CC: OBRA-EMLURB		Folha Mensal	
CNPJ: 32.185.141/0001-12		Mensalista		Fevereiro de 2024	
Código	Nome do Funcionário	CBO	Departamento	Fóil	
283	REGIVALDO VIEIRA GALVÃO AUX. DE ELETRICISTA	715615	2	1	
		Admissão:		02/10/2023	
Código	Descrição	Referência	Vencimentos	Descontos	
8781	DIAS NORMAIS	30,00	1.546,60		
250	REFLEXO EXTRAS DSR	0,00	35,43		
854	REFLEXO ADIC. NOTURNO DSR	0,00	6,75		
150	HORAS EXTRAS 50%	9,00	94,91		
200	HORAS EXTRAS 100%	9,00	126,54		
215	ADICIONAL NOTURNO 20%	30,00	42,18		
998	I.N.S.S.	7,86		145,53	
			Total de Vencimentos	Total de Descontos	
			1.852,41	145,53	
			Valor Líquido →	1.706,88	
Salário Base	Sal. Contr. INSS	Base Calc. FGTS	FGTS do Mês	Base Calc. IRRF	Faixa IRRF
1.546,60	1.852,41	1.852,41	148,19	1.287,61	0,00

Declaro ter recebido a importância líquida discriminada neste recibo.

Assinatura do Funcionário

Data

CASTRO E ROCHA LTDA CNPJ: 32.185.141/0001-12		CC: OBRAS Mensalista		Folha Mensal Fevereiro de 2024	
Código	Nome do Funcionário	CBO	Departamento	Filial	
252	RENÊ BISPO QUERINO ELETRICISTA	951105	1	1	
		Admissão:		05/06/2023	
Código	Descrição	Referência	Vencimentos	Descontos	
8781	DIAS NORMAIS	30,00	2.159,60		
214	PERICULOSIDADE 30%	30,00	647,88		
998	I.N.S.S.	8,40		235,71	
			Total de Vencimentos	Total de Descontos	
			2.807,48	235,71	
			Valor Líquido →	2.571,77	
Salário Base	Sal. Contr. INSS	Base Calc. FGTS	FGTS do Mês	Base Calc. IRRF	Faixa IRRF
2.159,60	2.807,48	2.807,48	224,59	2.242,68	0,00

Declaro ter recebido a importância líquida discriminada neste recibo.

Assinatura do Funcionário

Data

CASTRO E ROCHA LTDA CNPJ: 32.185.141/0001-12		CC: OBRAS Mensalista		Folha Mensal Fevereiro de 2024	
Código	Nome do Funcionário	CBO	Departamento	Filial	
252	RENÊ BISPO QUERINO ELETRICISTA	951105	1	1	
		Admissão:		05/06/2023	
Código	Descrição	Referência	Vencimentos	Descontos	
8781	DIAS NORMAIS	30,00	2.159,60		
214	PERICULOSIDADE 30%	30,00	647,88		
998	I.N.S.S.	8,40		235,71	
			Total de Vencimentos	Total de Descontos	
			2.807,48	235,71	
			Valor Líquido →	2.571,77	
Salário Base	Sal. Contr. INSS	Base Calc. FGTS	FGTS do Mês	Base Calc. IRRF	Faixa IRRF
2.159,60	2.807,48	2.807,48	224,59	2.242,68	0,00

Declaro ter recebido a importância líquida discriminada neste recibo.

Assinatura do Funcionário

Data

CASTRO E ROCHA LTDA		CC: OBRAS		Folha Mensal	
CNPJ: 32.185.141/0001-12		Mensalista		Fevereiro de 2024	
Código	Nome do Funcionário	CBO	Departamento	Fiscal	
269	RIVALDO CRISTIAM GONÇALVES MODESTO	782510	1	1	
MOTORISTA DE CAMINHÃO		Admissão:		12/09/2023	
Código	Descrição	Referência	Vencimentos	Descontos	
8781	DIAS NORMAIS	30,00	1.999,00		
998	I.N.S.S.	7,94		158,73	
			Total de Vencimentos	Total de Descontos	
			1.999,00	158,73	
			Valor Líquido →	1.840,27	
Salário Base	Sal. Contr. INSS	Base Calc. FGTS	FGTS do Mês	Base Calc. IRRF	Faixa IRRF
1.999,00	1.999,00	1.999,00	159,92	1.434,20	0,00

\*\*\* PARABÉNS PELO SEU ANIVERSÁRIO NO DIA 01 DE MARÇO \*\*\*

Declaro ter recebido a importância líquida discriminada neste recibo

Assinatura do Funcionário

Data

CASTRO E ROCHA LTDA		CC: OBRAS		Folha Mensal	
CNPJ: 32.185.141/0001-12		Mensalista		Fevereiro de 2024	
Código	Nome do Funcionário	CBO	Departamento	Fiscal	
269	RIVALDO CRISTIAM GONÇALVES MODESTO	782510	1	1	
MOTORISTA DE CAMINHÃO		Admissão:		12/09/2023	
Código	Descrição	Referência	Vencimentos	Descontos	
8781	DIAS NORMAIS	30,00	1.999,00		
998	I.N.S.S.	7,94		158,73	
			Total de Vencimentos	Total de Descontos	
			1.999,00	158,73	
			Valor Líquido →	1.840,27	
Salário Base	Sal. Contr. INSS	Base Calc. FGTS	FGTS do Mês	Base Calc. IRRF	Faixa IRRF
1.999,00	1.999,00	1.999,00	159,92	1.434,20	0,00

\*\*\* PARABÉNS PELO SEU ANIVERSÁRIO NO DIA 01 DE MARÇO \*\*\*

Declaro ter recebido a importância líquida discriminada neste recibo

Assinatura do Funcionário

Data

CASTRO E ROCHA LTDA CNPJ: 32.185.141/0001-12		CC: OBRAS Mensalista		Folha Mensal Fevereiro de 2024	
Código	Nome do Funcionário	CBO	Departamento	Filial	
250	ROBERTO DA SILVA OLIVEIRA ELETRICISTA	951105	1	1	
Admissão:			07/06/2023		

Código	Descrição	Referência	Vencimentos	Descontos	
8781	DIAS NORMAIS	30,00	2.054,80		
214	PERICULOSIDADE 30%	30,00	616,44		
998	I.N.S.S.	8,21		219,36	
			Total de Vencimentos	Total de Descontos	
			2.671,24	219,36	
			Valor Líquido →	2.451,88	
Salário Base	Sal. Contr. INSS	Base Calc. FGTS	FGTS do Mês	Base Calc. IRRF	Faixa IRRF
2.054,80	2.671,24	2.671,24	213,69	2.072,70	0,00

Declaro ter recebido a importância líquida discriminada neste recibo.

Assinatura do Funcionário

Data

CASTRO E ROCHA LTDA CNPJ: 32.185.141/0001-12		CC: OBRAS Mensalista		Folha Mensal Fevereiro de 2024	
Código	Nome do Funcionário	CBO	Departamento	Filial	
250	ROBERTO DA SILVA OLIVEIRA ELETRICISTA	951105	1	1	
Admissão:			07/06/2023		

Código	Descrição	Referência	Vencimentos	Descontos	
8781	DIAS NORMAIS	30,00	2.054,80		
214	PERICULOSIDADE 30%	30,00	616,44		
998	I.N.S.S.	8,21		219,36	
			Total de Vencimentos	Total de Descontos	
			2.671,24	219,36	
			Valor Líquido →	2.451,88	
Salário Base	Sal. Contr. INSS	Base Calc. FGTS	FGTS do Mês	Base Calc. IRRF	Faixa IRRF
2.054,80	2.671,24	2.671,24	213,69	2.072,70	0,00

Declaro ter recebido a importância líquida discriminada neste recibo.

Assinatura do Funcionário

Data

CASTRO E ROCHA LTDA CNPJ: 32.185.141/0001-12		CC: OBRAS Mensalista		Folha Mensal Fevereiro de 2024	
Código	Nome do Funcionário	CBO	Departamento	Filial	
329	MOISES LUIZ PAULA SABINO AUXILIAR DE PEDREIRO	717020	5	1	
			Admissão:	12/12/2023	
Código	Descrição	Referência	Vencimentos	Descontos	
8781	DIAS NORMAIS	30,00	1.412,00		
998	I.N.S.S.	7,50		105,90	
			Total de Vencimentos	Total de Descontos	
			1.412,00	105,90	
			Valor Líquido	1.306,10	
Salário Base	Sal Contr INSS	Base Calc FGTS	FGTS do Mês	Base Calc IRRF	Faixa IRRF
1.412,00	1.412,00	1.412,00	112,96	847,20	0,00

Declaro ter recebido a importância líquida discriminada neste recibo.

Assinatura do Funcionário

Data

CASTRO E ROCHA LTDA CNPJ: 32.185.141/0001-12		CC: OBRAS Mensalista		Folha Mensal Fevereiro de 2024	
Código	Nome do Funcionário	CBO	Departamento	Filial	
329	MOISES LUIZ PAULA SABINO AUXILIAR DE PEDREIRO	717020	5	1	
			Admissão:	12/12/2023	
Código	Descrição	Referência	Vencimentos	Descontos	
8781	DIAS NORMAIS	30,00	1.412,00		
998	I.N.S.S.	7,50		105,90	
			Total de Vencimentos	Total de Descontos	
			1.412,00	105,90	
			Valor Líquido	1.306,10	
Salário Base	Sal Contr INSS	Base Calc FGTS	FGTS do Mês	Base Calc IRRF	Faixa IRRF
1.412,00	1.412,00	1.412,00	112,96	847,20	0,00

Declaro ter recebido a importância líquida discriminada neste recibo.

Assinatura do Funcionário

Data

CASTRO E ROCHA LTDA		CC: OBRA-EMLURB		Folha Mensal	
CNPJ: 32.185.141/0001-12		Mensalista		Fevereiro de 2024	
Código	Nome do Funcionário	CEO	Departamento	Fóil	
275	MOISES TORQUATO DA SILVA ELETRICISTA	951105	2	1	
		Admissão:		02/10/2023	
Código	Descrição	Referência	Vencimentos	Descontos	
8781	DIAS NORMAIS	5,00	342,47		
8785	DIAS AFAST.INSS (P/DOENCA)	10,00	684,93		
9522	DIAS AFAST. P/DOENCA IGUAL/INF. 15 DIAS	15,00	1.027,40		
214	PERICULOSIDADE 30%	30,00	102,74		
8801	DESCONTO DIAS AFASTADOS	10,00		684,93	
998	I.N.S.S.	7,50		33,39	
			Total de Vencimentos	Total de Descontos	
			2.157,54	718,32	
			Valor Líquido →	1.439,22	
Salário Base	Sal. Contr. INSS	Base Calc. FGTS	FGTS do Mês	Base Calc. IRRF	Faixa IRRF
2.054,80	445,21	1.472,61	117,80	907,81	0,00

Declaro ter recebido a importância líquida discriminada neste recibo.

Assinatura do Funcionário

Data

CASTRO E ROCHA LTDA		CC: OBRA-EMLURB		Folha Mensal	
CNPJ: 32.185.141/0001-12		Mensalista		Fevereiro de 2024	
Código	Nome do Funcionário	CEO	Departamento	Fóil	
275	MOISES TORQUATO DA SILVA ELETRICISTA	951105	2	1	
		Admissão:		02/10/2023	
Código	Descrição	Referência	Vencimentos	Descontos	
8781	DIAS NORMAIS	5,00	342,47		
8785	DIAS AFAST.INSS (P/DOENCA)	10,00	684,93		
522	DIAS AFAST. P/DOENCA IGUAL/INF. 15 DIAS	15,00	1.027,40		
214	PERICULOSIDADE 30%	30,00	102,74		
8801	DESCONTO DIAS AFASTADOS	10,00		684,93	
998	I.N.S.S.	7,50		33,39	
			Total de Vencimentos	Total de Descontos	
			2.157,54	718,32	
			Valor Líquido →	1.439,22	
Salário Base	Sal. Contr. INSS	Base Calc. FGTS	FGTS do Mês	Base Calc. IRRF	Faixa IRRF
2.054,80	445,21	1.472,61	117,80	907,81	0,00

Declaro ter recebido a importância líquida discriminada neste recibo.

Assinatura do Funcionário

Data

CASTRO E ROCHA LTDA		CC: OBRAS		Folha Mensal	
CNPJ: 32.185.141/0001-12		Mensalista		Fevereiro de 2024	
Código	Nome do Funcionário	CBO	Departamento	Filial	
121	MONARLEY MÃRCOS BARBOSA BEZERRA	717020	1	1	
AUXILIAR DE PEDREIRO		Admissão:		27/09/2022	
Código	Descrição	Referência	Vencimentos	Descontos	
8781	DIAS NORMAIS	30,00	1.412,00		
998	I.N.S.S.	7,50		105,90	
			Total de Vencimentos	Total de Descontos	
			1.412,00	105,90	
			Valor Líquido →	1.306,10	
Salário Base	Sal Contr INSS	Base Calc FGTS	FGTS do Mês	Base Calc IRRF	Faixa IRRF
1.412,00	1.412,00	1.412,00	112,96	1.306,10	0,00

Declaro ter recebido a importância líquida discriminada neste recibo.

\_\_\_\_\_  
Assinatura do Funcionário

\_\_\_\_\_  
Data

CASTRO E ROCHA LTDA		CC: OBRAS		Folha Mensal	
CNPJ: 32.185.141/0001-12		Mensalista		Fevereiro de 2024	
Código	Nome do Funcionário	CBO	Departamento	Filial	
121	MONARLEY MÃRCOS BARBOSA BEZERRA	717020	1	1	
AUXILIAR DE PEDREIRO		Admissão:		27/09/2022	
Código	Descrição	Referência	Vencimentos	Descontos	
8781	DIAS NORMAIS	30,00	1.412,00		
998	I.N.S.S.	7,50		105,90	
			Total de Vencimentos	Total de Descontos	
			1.412,00	105,90	
			Valor Líquido →	1.306,10	
Salário Base	Sal Contr INSS	Base Calc FGTS	FGTS do Mês	Base Calc IRRF	Faixa IRRF
1.412,00	1.412,00	1.412,00	112,96	1.306,10	0,00

Declaro ter recebido a importância líquida discriminada neste recibo.

\_\_\_\_\_  
Assinatura do Funcionário

\_\_\_\_\_  
Data

CASTRO E ROCHA LTDA CNPJ: 32.185.141/0001-12		CC: OBRA-EMLURB Mensalista		Folha Mensal Fevereiro de 2024	
Código	Nome do Funcionário	CBO	Departamento	Fóil	
280	MOUSES CLEYVISON CIRINO DOS SANTOS AUX. DE ELETRICISTA	715615	2	1	
			Admissão:	02/10/2023	

Código	Descrição	Referência	Vencimentos	Descontos	
8781	DIAS NORMAIS	30,00	1.546,60		
250	REFLEXO EXTRAS DSR	0,00	42,18		
854	REFLEXO ADIC. NOTURNO DSR	0,00	5,40		
150	HORAS EXTRAS 50%	13,00	137,09		
200	HORAS EXTRAS 100%	9,00	126,54		
215	ADICIONAL NOTURNO 20%	24,00	33,74		
998	I.N.S.S.	7,88		149,05	
			Total de Vencimentos	Total de Descontos	
			1.891,55	149,05	
			Valor Líquido →	1.742,50	
Salário Base	Sal. Contr. INSS	Base Calc. FGTS	FGTS do Mês	Base Calc. IRRF	Faixa IRRF
1.546,60	1.891,55	1.891,55	151,32	1.326,75	0,00

Declaro ter recebido a importância líquida discriminada neste recibo.

Assinatura do Funcionário

Data

CASTRO E ROCHA LTDA CNPJ: 32.185.141/0001-12		CC: OBRA-EMLURB Mensalista		Folha Mensal Fevereiro de 2024	
Código	Nome do Funcionário	CBO	Departamento	Fóil	
280	MOUSES CLEYVISON CIRINO DOS SANTOS AUX. DE ELETRICISTA	715615	2	1	
			Admissão:	02/10/2023	

Código	Descrição	Referência	Vencimentos	Descontos	
8781	DIAS NORMAIS	30,00	1.546,60		
250	REFLEXO EXTRAS DSR	0,00	42,18		
854	REFLEXO ADIC. NOTURNO DSR	0,00	5,40		
150	HORAS EXTRAS 50%	13,00	137,09		
200	HORAS EXTRAS 100%	9,00	126,54		
215	ADICIONAL NOTURNO 20%	24,00	33,74		
998	I.N.S.S.	7,88		149,05	
			Total de Vencimentos	Total de Descontos	
			1.891,55	149,05	
			Valor Líquido →	1.742,50	
Salário Base	Sal. Contr. INSS	Base Calc. FGTS	FGTS do Mês	Base Calc. IRRF	Faixa IRRF
1.546,60	1.891,55	1.891,55	151,32	1.326,75	0,00

Declaro ter recebido a importância líquida discriminada neste recibo.

Assinatura do Funcionário

Data

CASTRO E ROCHA LTDA CNPJ: 32.185.141/0001-12		CC: OBRAS Mensalista	Folha Mensal Fevereiro de 2024	
Código	Nome do Funcionário	CBO	Departamento	Filial
364	NATAN PLACIDO DA COSTA PEDREIRO	715210	2	1
		Admissão:	19/01/2024	

Código	Descrição	Referência	Vencimentos	Descontos	
8781	DIAS NORMAIS	30,00	2.054,80		
998	I.N.S.S.	7,97		163,75	
			Total de Vencimentos	Total de Descontos	
			2.054,80	163,75	
			Valor Líquido →	1.891,05	
Salário Base	Sal Contr INSS	Base Calc FGTS	FGTS do Mês	Base Calc IRRF	Faixa IRRF
2.054,80	2.054,80	2.054,80	164,38	1.490,00	0,00

Declaro ter recebido a importância líquida discriminada neste recibo.

Assinatura do Funcionário

Data

\*\*\* PARABÊNS PELO SEU ANIVERSÁRIO NO DIA 31 DE MARÇO \*\*\*

CASTRO E ROCHA LTDA CNPJ: 32.185.141/0001-12		CC: OBRAS Mensalista	Folha Mensal Fevereiro de 2024	
Código	Nome do Funcionário	CBO	Departamento	Filial
364	NATAN PLACIDO DA COSTA PEDREIRO	715210	2	1
		Admissão:	19/01/2024	

Código	Descrição	Referência	Vencimentos	Descontos	
8781	DIAS NORMAIS	30,00	2.054,80		
998	I.N.S.S.	7,97		163,75	
			Total de Vencimentos	Total de Descontos	
			2.054,80	163,75	
			Valor Líquido →	1.891,05	
Salário Base	Sal Contr INSS	Base Calc FGTS	FGTS do Mês	Base Calc IRRF	Faixa IRRF
2.054,80	2.054,80	2.054,80	164,38	1.490,00	0,00

Declaro ter recebido a importância líquida discriminada neste recibo.

Assinatura do Funcionário

Data

\*\*\* PARABÊNS PELO SEU ANIVERSÁRIO NO DIA 31 DE MARÇO \*\*\*

CASTRO E ROCHA LTDA CNPJ: 32.185.141/0001-12		CC: OBRAS Mensalista		Folha Mensal Fevereiro de 2024	
Código	Nome do Funcionário	CBO	Departamento	Filial	
74	NELCIANE MARIA LUIZA RIBEIRO GESTOR(A) FINANCEIRO	142115	1	1	
		Admissão:		18/01/2021	
Código	Descrição	Referência	Vencimentos	Descontos	
8781	DIAS NORMAIS	30,00	2.500,00		
998	I.N.S.S.	8,15		203,82	
216	DESCONTOS AUTORIZADOS	620,00		620,00	
			Total de Vencimentos	Total de Descontos	
			2.500,00	823,82	
			Valor Líquido →	1.676,18	
Salário Base	Sal. Contr. INSS	Base Calc. FGTS	FGTS do Mês	Base Calc. IRRF	Faixa IRRF
2.500,00	2.500,00	2.500,00	200,00	2.296,18	7,50

Declaro ter recebido a importância líquida discriminada neste recibo

Assinatura do Funcionário

Data

CASTRO E ROCHA LTDA CNPJ: 32.185.141/0001-12		CC: OBRAS Mensalista		Folha Mensal Fevereiro de 2024	
Código	Nome do Funcionário	CBO	Departamento	Filial	
74	NELCIANE MARIA LUIZA RIBEIRO GESTOR(A) FINANCEIRO	142115	1	1	
		Admissão:		18/01/2021	
Código	Descrição	Referência	Vencimentos	Descontos	
8781	DIAS NORMAIS	30,00	2.500,00		
998	I.N.S.S.	8,15		203,82	
216	DESCONTOS AUTORIZADOS	620,00		620,00	
			Total de Vencimentos	Total de Descontos	
			2.500,00	823,82	
			Valor Líquido →	1.676,18	
Salário Base	Sal. Contr. INSS	Base Calc. FGTS	FGTS do Mês	Base Calc. IRRF	Faixa IRRF
2.500,00	2.500,00	2.500,00	200,00	2.296,18	7,50

Declaro ter recebido a importância líquida discriminada neste recibo

Assinatura do Funcionário

Data

CASTRO E ROCHA LTDA CNPJ: 32.185.141/0001-12		CC: OBRAS Mensalista		Folha Mensal Fevereiro de 2024	
Código	Nome do Funcionário	CBO	Departamento	Filial	
371	LUCAS DA SILVA FELICIO AUX. DE ELETRICISTA	715615	2	1	
			Admissão:	01/02/2024	

Código	Descrição	Referência	Vencimentos	Descontos	
8781	DIAS NORMAIS	30,00	1.546,60		
250	REFLEXO EXTRAS DSR	0,00	44,99		
854	REFLEXO ADIC. NOTURNO DSR	0,00	4,50		
150	HORAS EXTRAS 50%	16,00	168,72		
200	HORAS EXTRAS 100%	8,00	112,48		
215	ADICIONAL NOTURNO 20%	20,00	28,12		
998	I.N.S.S.	7,89		150,30	
			Total de Vencimentos	Total de Descontos	
			1.905,41	150,30	
			Valor Líquido →	1.755,11	
Salário Base	Sal Contr INSS	Base Calc FGTS	FGTS do Mês	Base Calc IRRF	Faixa IRRF
1.546,60	1.905,41	1.905,41	152,43	1.340,61	0,00

Declaro ter recebido a importância líquida discriminada neste recibo.

Assinatura do Funcionário

Data

CASTRO E ROCHA LTDA CNPJ: 32.185.141/0001-12		CC: OBRAS Mensalista		Folha Mensal Fevereiro de 2024	
Código	Nome do Funcionário	CBO	Departamento	Filial	
371	LUCAS DA SILVA FELICIO AUX. DE ELETRICISTA	715615	2	1	
			Admissão:	01/02/2024	

Código	Descrição	Referência	Vencimentos	Descontos	
8781	DIAS NORMAIS	30,00	1.546,60		
250	REFLEXO EXTRAS DSR	0,00	44,99		
854	REFLEXO ADIC. NOTURNO DSR	0,00	4,50		
150	HORAS EXTRAS 50%	16,00	168,72		
200	HORAS EXTRAS 100%	8,00	112,48		
215	ADICIONAL NOTURNO 20%	20,00	28,12		
998	I.N.S.S.	7,89		150,30	
			Total de Vencimentos	Total de Descontos	
			1.905,41	150,30	
			Valor Líquido →	1.755,11	
Salário Base	Sal Contr INSS	Base Calc FGTS	FGTS do Mês	Base Calc IRRF	Faixa IRRF
1.546,60	1.905,41	1.905,41	152,43	1.340,61	0,00

Declaro ter recebido a importância líquida discriminada neste recibo.

Assinatura do Funcionário

Data

CASTRO E ROCHA LTDA CNPJ: 32.185.141/0001-12		CC: OBRA-EMLURB Mensalista		Folha Mensal Fevereiro de 2024	
Código	Nome do Funcionário	CBO	Departamento	Filial	
279	LUIZ FERNANDO BAHE SILVA AUX. DE ELETRICISTA	715615	2	1	
			Admissão:	02/10/2023	

Código	Descrição	Referência	Vencimentos	Descontos	
8781	DIAS NORMAIS	30,00	1.546,60		
250	REFLEXO EXTRAS DSR	0,00	95,81		
150	HORAS EXTRAS 50%	46,12	486,34		
200	HORAS EXTRAS 100%	8,00	112,48		
998	I.N.S.S.	8,05		180,53	
			Total de Vencimentos	Total de Descontos	
			2.241,23	180,53	
			Valor Líquido →	2.060,70	
Salário Base	Sal. Contr. INSS	Base Cál. FGTS	FGTS do Mês	Base Cál. IRRF	Faixa IRRF
1.546,60	2.241,23	2.241,23	179,29	1.676,43	0,00

Declaro ter recebido a importância líquida discriminada neste recibo.

Assinatura do Funcionário

Data

CASTRO E ROCHA LTDA CNPJ: 32.185.141/0001-12		CC: OBRA-EMLURB Mensalista		Folha Mensal Fevereiro de 2024	
Código	Nome do Funcionário	CBO	Departamento	Filial	
279	LUIZ FERNANDO BAHE SILVA AUX. DE ELETRICISTA	715615	2	1	
			Admissão:	02/10/2023	

Código	Descrição	Referência	Vencimentos	Descontos	
8781	DIAS NORMAIS	30,00	1.546,60		
250	REFLEXO EXTRAS DSR	0,00	95,81		
150	HORAS EXTRAS 50%	46,12	486,34		
200	HORAS EXTRAS 100%	8,00	112,48		
998	I.N.S.S.	8,05		180,53	
			Total de Vencimentos	Total de Descontos	
			2.241,23	180,53	
			Valor Líquido →	2.060,70	
Salário Base	Sal. Contr. INSS	Base Cál. FGTS	FGTS do Mês	Base Cál. IRRF	Faixa IRRF
1.546,60	2.241,23	2.241,23	179,29	1.676,43	0,00

Declaro ter recebido a importância líquida discriminada neste recibo.

Assinatura do Funcionário

Data

CASTRO E ROCHA LTDA CNPJ: 32.185.141/0001-12		CC: OBRAS Mensalista		Folha Mensal Fevereiro de 2024	
Código	Nome do Funcionário	CBO	Departamento	Fóil	
306	MARCELO JOSÉ DE SENA JUNIOR AJUDANTE OPERACIONAL	715615	2	1	
			Admissão:	02/10/2023	

Código	Descrição	Referência	Vencimentos	Descontos	
8781	DIAS NORMAIS	30,00	1.412,00		
995	SALARIO FAMILIA	2,00	124,08		
998	I.N.S.S.	7,50		105,90	
			Total de Vencimentos	Total de Descontos	
			1.536,08	105,90	
			Valor Líquido →	1.430,18	
Salário Base	Sal. Contr. INSS	Base Calc. FGTS	FGTS do Mês	Base Calc. IRRF	Faixa IRRF
1.412,00	1.412,00	1.412,00	112,96	847,20	0,00

Declaro ter recebido a importância líquida discriminada neste recibo.

Assinatura do Funcionário

Data

CASTRO E ROCHA LTDA CNPJ: 32.185.141/0001-12		CC: OBRAS Mensalista		Folha Mensal Fevereiro de 2024	
Código	Nome do Funcionário	CBO	Departamento	Fóil	
306	MARCELO JOSÉ DE SENA JUNIOR AJUDANTE OPERACIONAL	715615	2	1	
			Admissão:	02/10/2023	

Código	Descrição	Referência	Vencimentos	Descontos	
8781	DIAS NORMAIS	30,00	1.412,00		
995	SALARIO FAMILIA	2,00	124,08		
998	I.N.S.S.	7,50		105,90	
			Total de Vencimentos	Total de Descontos	
			1.536,08	105,90	
			Valor Líquido →	1.430,18	
Salário Base	Sal. Contr. INSS	Base Calc. FGTS	FGTS do Mês	Base Calc. IRRF	Faixa IRRF
1.412,00	1.412,00	1.412,00	112,96	847,20	0,00

Declaro ter recebido a importância líquida discriminada neste recibo.

Assinatura do Funcionário

Data

CASTRO E ROCHA LTDA CNPJ: 32.185.141/0001-12		CC: OBRAS Mensalista		Folha Mensal Fevereiro de 2024	
Código	Nome do Funcionário	CBO	Departamento	Fórmula	
253	MARCIO DE SOUZA COSTA ELETRICISTA	951105	1	1	
			Admissão:	05/06/2023	
Código	Descrição	Referência	Vencimentos	Descontos	
8781	DIAS NORMAIS	30,00	2.159,60		
214	PERICULOSIDADE 30%	30,00	647,88		
998	I.N.S.S.	8,40		235,71	
			Total de Vencimentos	Total de Descontos	
			2.807,48	235,71	
			Valor Líquido →	2.571,77	
Salário Base	Sal Contr INSS	Base Calc FGTS	FGTS do Mês	Base Calc IRRF	Faixa IRRF
2.159,60	2.807,48	2.807,48	224,59	2.242,68	0,00

Declaro ter recebido a importância líquida discriminada neste recibo.

Assinatura do Funcionário

Data

CASTRO E ROCHA LTDA CNPJ: 32.185.141/0001-12		CC: OBRAS Mensalista		Folha Mensal Fevereiro de 2024	
Código	Nome do Funcionário	CBO	Departamento	Fórmula	
253	MARCIO DE SOUZA COSTA ELETRICISTA	951105	1	1	
			Admissão:	05/06/2023	
Código	Descrição	Referência	Vencimentos	Descontos	
8781	DIAS NORMAIS	30,00	2.159,60		
214	PERICULOSIDADE 30%	30,00	647,88		
998	I.N.S.S.	8,40		235,71	
			Total de Vencimentos	Total de Descontos	
			2.807,48	235,71	
			Valor Líquido →	2.571,77	
Salário Base	Sal Contr INSS	Base Calc FGTS	FGTS do Mês	Base Calc IRRF	Faixa IRRF
2.159,60	2.807,48	2.807,48	224,59	2.242,68	0,00

Declaro ter recebido a importância líquida discriminada neste recibo.

Assinatura do Funcionário

Data

CASTRO E ROCHA LTDA CNPJ: 32.185.141/0001-12		CC: OBRA-EMLURB Mensalista		Folha Mensal Fevereiro de 2024	
Código	Nome do Funcionário	CBO	Departamento	Filial	
273	MARCOS JOSÉ DE SOUZA JÚNIOR ELETRICISTA	951105	2	1	
			Admissão:	02/10/2023	

Código	Descrição	Referência	Vencimentos	Descontos	
8781	DIAS NORMAIS	30,00	2.054,80		
250	REFLEXO EXTRAS DSR	0,00	101,99		
854	REFLEXO ADIC. NOTURNO DSR	0,00	9,32		
150	HORAS EXTRAS 50%	23,00	418,90		
200	HORAS EXTRAS 100%	9,00	218,56		
214	PERICULOSIDADE 30%	30,00	616,44		
215	ADICIONAL NOTURNO 20%	24,00	58,28		
998	I.N.S.S.	9,09		316,21	
999	IMPOSTO DE RENDA	15,00		55,58	
			Total de Vencimentos	Total de Descontos	
			3.478,29	371,79	
			Valor Líquido →	3.106,50	
Salário Base	Sal. Contr. INSS	Base Calc. FGTS	FGTS do Mês	Base Calc. IRRF	Faixa IRRF
2.054,80	3.478,29	3.478,29	278,26	2.913,49	15,00

Declaro ter recebido a importância líquida discriminada neste recibo.

Assinatura do Funcionário

Data

CASTRO E ROCHA LTDA CNPJ: 32.185.141/0001-12		CC: OBRA-EMLURB Mensalista		Folha Mensal Fevereiro de 2024	
Código	Nome do Funcionário	CBO	Departamento	Filial	
273	MARCOS JOSÉ DE SOUZA JÚNIOR ELETRICISTA	951105	2	1	
			Admissão:	02/10/2023	

Código	Descrição	Referência	Vencimentos	Descontos	
8781	DIAS NORMAIS	30,00	2.054,80		
250	REFLEXO EXTRAS DSR	0,00	101,99		
854	REFLEXO ADIC. NOTURNO DSR	0,00	9,32		
150	HORAS EXTRAS 50%	23,00	418,90		
200	HORAS EXTRAS 100%	9,00	218,56		
214	PERICULOSIDADE 30%	30,00	616,44		
215	ADICIONAL NOTURNO 20%	24,00	58,28		
998	I.N.S.S.	9,09		316,21	
999	IMPOSTO DE RENDA	15,00		55,58	
			Total de Vencimentos	Total de Descontos	
			3.478,29	371,79	
			Valor Líquido →	3.106,50	
Salário Base	Sal. Contr. INSS	Base Calc. FGTS	FGTS do Mês	Base Calc. IRRF	Faixa IRRF
2.054,80	3.478,29	3.478,29	278,26	2.913,49	15,00

Declaro ter recebido a importância líquida discriminada neste recibo.

Assinatura do Funcionário

Data

CASTRO E ROCHA LTDA CNPJ: 32.185.141/0001-12		CC: OBRAS Mensalista		Folha Mensal Fevereiro de 2024	
Código	Nome do Funcionário	CBO	Departamento	Filial	
309	MARCOS PEREIRA MOTORISTA DE CAMINHÃO	782510	1	1	
			Admissão:	25/10/2023	

Código	Descrição	Referência	Vencimentos	Descontos	
8781	DIAS NORMAIS	30,00	1.826,00		
250	REFLEXO EXTRAS DSR	0,00	16,93		
150	HORAS EXTRAS 50%	8,50	105,83		
998	I.N.S.S.	7,91		154,20	
			Total de Vencimentos	Total de Descontos	
			1.948,76	154,20	
			Valor Líquido →	1.794,56	
Salário Base	Sal. Contr. INSS	Base Calc. FGTS	FGTS do Mês	Base Calc. IRRF	Faixa IRRF
1.826,00	1.948,76	1.948,76	155,90	1.383,96	0,00

Declaro ter recebido a importância líquida discriminada neste recibo.

Assinatura do Funcionário

Data

CASTRO E ROCHA LTDA CNPJ: 32.185.141/0001-12		CC: OBRAS Mensalista		Folha Mensal Fevereiro de 2024	
Código	Nome do Funcionário	CBO	Departamento	Filial	
309	MARCOS PEREIRA MOTORISTA DE CAMINHÃO	782510	1	1	
			Admissão:	25/10/2023	

Código	Descrição	Referência	Vencimentos	Descontos	
8781	DIAS NORMAIS	30,00	1.826,00		
250	REFLEXO EXTRAS DSR	0,00	16,93		
150	HORAS EXTRAS 50%	8,50	105,83		
998	I.N.S.S.	7,91		154,20	
			Total de Vencimentos	Total de Descontos	
			1.948,76	154,20	
			Valor Líquido →	1.794,56	
Salário Base	Sal. Contr. INSS	Base Calc. FGTS	FGTS do Mês	Base Calc. IRRF	Faixa IRRF
1.826,00	1.948,76	1.948,76	155,90	1.383,96	0,00

Declaro ter recebido a importância líquida discriminada neste recibo.

Assinatura do Funcionário

Data

CASTRO E ROCHA LTDA CNPJ: 32.185.141/0001-12		CC: OBRAS Mensalista		Folha Mensal Fevereiro de 2024	
Código	Nome do Funcionário	CBO	Departamento	Filial	
128	MARCOS VINICIUS ALVES RODRIGUES PINHEI SOLDADOR	724325	1	1	
		Admissão:		01/10/2022	
Código	Descrição	Referência	Vencimentos	Descontos	
8781	DIAS NORMAIS	30,00	1.668,17		
214	PERICULOSIDADE 30%	30,00	500,45		
998	I.N.S.S.	8,02		173,99	
			Total de Vencimentos	Total de Descontos	
			2.168,62	173,99	
			Valor Líquido →	1.994,63	
Salário Base	Sal. Contr. INSS	Base Calc. FGTS	FGTS do Mês	Base Calc. IRRF	Faixa IRRF
1.668,17	2.168,62	2.168,62	173,48	1.994,63	0,00

Declaro ter recebido a importância líquida discriminada neste recibo.

Assinatura do Funcionário

Data

CASTRO E ROCHA LTDA CNPJ: 32.185.141/0001-12		CC: OBRAS Mensalista		Folha Mensal Fevereiro de 2024	
Código	Nome do Funcionário	CBO	Departamento	Filial	
128	MARCOS VINICIUS ALVES RODRIGUES PINHEI SOLDADOR	724325	1	1	
		Admissão:		01/10/2022	
Código	Descrição	Referência	Vencimentos	Descontos	
8781	DIAS NORMAIS	30,00	1.668,17		
214	PERICULOSIDADE 30%	30,00	500,45		
998	I.N.S.S.	8,02		173,99	
			Total de Vencimentos	Total de Descontos	
			2.168,62	173,99	
			Valor Líquido →	1.994,63	
Salário Base	Sal. Contr. INSS	Base Calc. FGTS	FGTS do Mês	Base Calc. IRRF	Faixa IRRF
1.668,17	2.168,62	2.168,62	173,48	1.994,63	0,00

Declaro ter recebido a importância líquida discriminada neste recibo.

Assinatura do Funcionário

Data

CASTRO E ROCHA LTDA CNPJ: 32.185.141/0001-12		CC: OBRAS Mensalista		Folha Mensal Fevereiro de 2024	
Código	Nome do Funcionário	CBO	Departamento	Fiscal	
337	MARCOS XAVIER DE ANDRADE MOTORISTA DE CAMINHÃO	782510	5	1	
			Admissão:	22/12/2023	
Código	Descrição	Referência	Vencimentos	Descontos	
8781	DIAS NORMAIS	30,00	1.826,00		
8794	DIAS FALTAS DSR	1,00		60,87	
998	I.N.S.S.	7,71		126,72	
216	DESCONTOS AUTORIZADOS	50,00		50,00	
8792	DIAS FALTAS	2,00		121,73	
			Total de Vencimentos	Total de Descontos	
			1.826,00	359,32	
			Valor Líquido →	1.466,68	
Salário Base	Sal. Contr. INSS	Base Cál. FGTS	FGTS do Mês	Base Cál. IRRF	Faixa IRRF
1.826,00	1.643,40	1.643,40	131,47	1.078,60	0,00

Declaro ter recebido a importância líquida discriminada neste recibo.

Assinatura do Funcionário

Data

CASTRO E ROCHA LTDA CNPJ: 32.185.141/0001-12		CC: OBRAS Mensalista		Folha Mensal Fevereiro de 2024	
Código	Nome do Funcionário	CBO	Departamento	Fiscal	
337	MARCOS XAVIER DE ANDRADE MOTORISTA DE CAMINHÃO	782510	5	1	
			Admissão:	22/12/2023	
Código	Descrição	Referência	Vencimentos	Descontos	
8781	DIAS NORMAIS	30,00	1.826,00		
8794	DIAS FALTAS DSR	1,00		60,87	
998	I.N.S.S.	7,71		126,72	
216	DESCONTOS AUTORIZADOS	50,00		50,00	
8792	DIAS FALTAS	2,00		121,73	
			Total de Vencimentos	Total de Descontos	
			1.826,00	359,32	
			Valor Líquido →	1.466,68	
Salário Base	Sal. Contr. INSS	Base Cál. FGTS	FGTS do Mês	Base Cál. IRRF	Faixa IRRF
1.826,00	1.643,40	1.643,40	131,47	1.078,60	0,00

Declaro ter recebido a importância líquida discriminada neste recibo.

Assinatura do Funcionário

Data

CASTRO E ROCHA LTDA		CC: OBRAS		Folha Mensal	
CNPJ: 32.185.141/0001-12		Mensalista		Fevereiro de 2024	
Código	Nome do Funcionário	CBO	Departamento	Filial	
93	MÁRIO SERGIO DANTAS ALBUQUERQUE GONÇALV AUXILIAR DE ESCRITÓRIO	411005	1	1	
		Admissão:	21/02/2022		

Código	Descrição	Referência	Vencimentos	Descontos	
8781	DIAS NORMAIS	30,00	1.412,00		
998	I.N.S.S.	7,50		105,90	
			Total de Vencimentos	Total de Descontos	
			1.412,00	105,90	
			Valor Líquido →	1.306,10	
Salário Base	Sal. Contr. INSS	Base Calc. FGTS	FGTS do Mês	Base Calc. IRRF	Faixa IRRF
1.412,00	1.412,00	1.412,00	112,96	1.306,10	0,00

Declaro ter recebido a importância líquida discriminada neste recibo.

Assinatura do Funcionário

Data

CASTRO E ROCHA LTDA		CC: OBRAS		Folha Mensal	
CNPJ: 32.185.141/0001-12		Mensalista		Fevereiro de 2024	
Código	Nome do Funcionário	CBO	Departamento	Filial	
93	MARIO SERGIO DANTAS ALBUQUERQUE GONÇALV AUXILIAR DE ESCRITÓRIO	411005	1	1	
		Admissão:	21/02/2022		

Código	Descrição	Referência	Vencimentos	Descontos	
8781	DIAS NORMAIS	30,00	1.412,00		
998	I.N.S.S.	7,50		105,90	
			Total de Vencimentos	Total de Descontos	
			1.412,00	105,90	
			Valor Líquido →	1.306,10	
Salário Base	Sal. Contr. INSS	Base Calc. FGTS	FGTS do Mês	Base Calc. IRRF	Faixa IRRF
1.412,00	1.412,00	1.412,00	112,96	1.306,10	0,00

Declaro ter recebido a importância líquida discriminada neste recibo.

Assinatura do Funcionário

Data

CASTRO E ROCHA LTDA CNPJ: 32.185.141/0001-12		CC: OBRAS Mensalista		Folha Mensal Fevereiro de 2024	
Código	Nome do Funcionário	CBO	Departamento	Fóil	
226	MATEUS HENRIQUE BORBA VILELA ANALISTA DE LICITAÇÕES	411010	1	1	
			Admissão:	12/05/2023	

Código	Descrição	Referência	Vencimentos	Descontos	
8781	DIAS NORMAIS	30,00	1.412,00		
998	I.N.S.S.	7,50		105,90	
			Total de Vencimentos	Total de Descontos	
			1.412,00	105,90	
			Valor Líquido →	1.306,10	
Salário Base	Sal Contr INSS	Base Calc FGTS	FGTS do Mês	Base Calc IRRF	Faixa IRRF
1.412,00	1.412,00	1.412,00	112,96	1.306,10	0,00

Declaro ter recebido a importância líquida discriminada neste recibo.

Assinatura do Funcionário

Data

CASTRO E ROCHA LTDA CNPJ: 32.185.141/0001-12		CC: OBRAS Mensalista		Folha Mensal Fevereiro de 2024	
Código	Nome do Funcionário	CBO	Departamento	Fóil	
226	MATEUS HENRIQUE BORBA VILELA ANALISTA DE LICITAÇÕES	411010	1	1	
			Admissão:	12/05/2023	

Código	Descrição	Referência	Vencimentos	Descontos	
8781	DIAS NORMAIS	30,00	1.412,00		
998	I.N.S.S.	7,50		105,90	
			Total de Vencimentos	Total de Descontos	
			1.412,00	105,90	
			Valor Líquido →	1.306,10	
Salário Base	Sal Contr INSS	Base Calc FGTS	FGTS do Mês	Base Calc IRRF	Faixa IRRF
1.412,00	1.412,00	1.412,00	112,96	1.306,10	0,00

Declaro ter recebido a importância líquida discriminada neste recibo.

Assinatura do Funcionário

Data

CASTRO E ROCHA LTDA CNPJ: 32.185.141/0001-12		CC: OBRAS Mensalista	Folha Mensal Fevereiro de 2024	
Código	Nome do Funcionário	CBO	Departamento	Filial
263	MAYCON LOPES DE JESUS MOTOCICLISTA DE SERVIÇOS RÁPIDOS	519110	1	1
		Admissão:	05/07/2023	

Código	Descrição	Referência	Vencimentos	Descontos	
8786	DIAS AFAST.P/ACID.TRABALHO	30,00	1.412,00		
990	ESTOURO DO MES	0,00	315,64		
8808	DESCONTO DIAS AFASTADOS ACID TRABALHO	30,00		1.412,00	
991	ESTOURO MES ANTERIOR	315,64		315,64	
			Total de Vencimentos	Total de Descontos	
			1.727,64	1.727,64	
			Valor Líquido →	0,00	
Salário Base	Sal Contr INSS	Base Calc FGTS	FGTS do Mês	Base Calc IRRF	Faixa IRRF
1.412,00	0,00	1.412,00	112,96	0,00	0,00

Declaro ter recebido a importância líquida discriminada neste recibo.

Assinatura do Funcionário

Data

CASTRO E ROCHA LTDA CNPJ: 32.185.141/0001-12		CC: OBRAS Mensalista	Folha Mensal Fevereiro de 2024	
Código	Nome do Funcionário	CBO	Departamento	Filial
263	MAYCON LOPES DE JESUS MOTOCICLISTA DE SERVIÇOS RÁPIDOS	519110	1	1
		Admissão:	05/07/2023	

Código	Descrição	Referência	Vencimentos	Descontos	
8786	DIAS AFAST.P/ACID.TRABALHO	30,00	1.412,00		
990	ESTOURO DO MES	0,00	315,64		
8808	DESCONTO DIAS AFASTADOS ACID TRABALHO	30,00		1.412,00	
991	ESTOURO MES ANTERIOR	315,64		315,64	
			Total de Vencimentos	Total de Descontos	
			1.727,64	1.727,64	
			Valor Líquido →	0,00	
Salário Base	Sal Contr INSS	Base Calc FGTS	FGTS do Mês	Base Calc IRRF	Faixa IRRF
1.412,00	0,00	1.412,00	112,96	0,00	0,00

Declaro ter recebido a importância líquida discriminada neste recibo.

Assinatura do Funcionário

Data

CASTRO E ROCHA LTDA CNPJ: 32.185.141/0001-12		CC: OBRAS Mensalista	Folha Mensal Fevereiro de 2024	
Código	Nome do Funcionário	CBO	Departamento	Filial
375	MIGUEL GOMES DA SILVA MOTORISTA DE CAMINHÃO	782510	1	1
		Admissão:	01/02/2024	

Código	Descrição	Referência	Vencimentos	Descontos	
8781	DIAS NORMAIS	30,00	1.999,00		
998	I.N.S.S.	7,94		158,73	
			Total de Vencimentos	Total de Descontos	
			1.999,00	158,73	
			Valor Líquido →	1.840,27	
Salário Base	Sal. Contr. INSS	Base Calc. FGTS	FGTS do Mês	Base Calc. IRRF	Faixa IRRF
1.999,00	1.999,00	1.999,00	159,92	1.434,20	0,00

Declaro ter recebido a importância líquida discriminada neste recibo.

Assinatura do Funcionário

Data

CASTRO E ROCHA LTDA CNPJ: 32.185.141/0001-12		CC: OBRAS Mensalista	Folha Mensal Fevereiro de 2024	
Código	Nome do Funcionário	CBO	Departamento	Filial
375	MIGUEL GOMES DA SILVA MOTORISTA DE CAMINHÃO	782510	1	1
		Admissão:	01/02/2024	

Código	Descrição	Referência	Vencimentos	Descontos	
8781	DIAS NORMAIS	30,00	1.999,00		
998	I.N.S.S.	7,94		158,73	
			Total de Vencimentos	Total de Descontos	
			1.999,00	158,73	
			Valor Líquido →	1.840,27	
Salário Base	Sal. Contr. INSS	Base Calc. FGTS	FGTS do Mês	Base Calc. IRRF	Faixa IRRF
1.999,00	1.999,00	1.999,00	159,92	1.434,20	0,00

Declaro ter recebido a importância líquida discriminada neste recibo.

Assinatura do Funcionário

Data

CASTRO E ROCHA LTDA CNPJ: 32.185.141/0001-12		CC: ADMINISTRATIVO Mensalista		Folha Mensal Fevereiro de 2024	
Código	Nome do Funcionário	CBO	Departamento	Filial	
63	MIRELA EVELINE DA SILVA ROCHA AUXILIAR DE ESCRITÓRIO	411005	4	1	
		Admissão:		18/01/2021	
Código	Descrição	Referência	Vencimentos	Descontos	
8781	DIAS NORMAIS	30,00	2.500,00		
998	I.N.S.S.	8,15		203,82	
			Total de Vencimentos	Total de Descontos	
			2.500,00	203,82	
			Valor Líquido →	2.296,18	
Salário Base	Sal Contr INSS	Base Calc FGTS	FGTS do Mês	Base Calc IRRF	Faixa IRRF
2.500,00	2.500,00	2.500,00	200,00	2.106,59	0,00

\*\*\* PARABÉNS PELO SEU ANIVERSÁRIO NO DIA 06 DE MARÇO \*\*\*

Declaro ter recebido a importância líquida discriminada neste recibo.

Assinatura do Funcionário

Data

CASTRO E ROCHA LTDA CNPJ: 32.185.141/0001-12		CC: ADMINISTRATIVO Mensalista		Folha Mensal Fevereiro de 2024	
Código	Nome do Funcionário	CBO	Departamento	Filial	
63	MIRELA EVELINE DA SILVA ROCHA AUXILIAR DE ESCRITÓRIO	411005	4	1	
		Admissão:		18/01/2021	
Código	Descrição	Referência	Vencimentos	Descontos	
8781	DIAS NORMAIS	30,00	2.500,00		
998	I.N.S.S.	8,15		203,82	
			Total de Vencimentos	Total de Descontos	
			2.500,00	203,82	
			Valor Líquido →	2.296,18	
Salário Base	Sal Contr INSS	Base Calc FGTS	FGTS do Mês	Base Calc IRRF	Faixa IRRF
2.500,00	2.500,00	2.500,00	200,00	2.106,59	0,00

\*\*\* PARABÉNS PELO SEU ANIVERSÁRIO NO DIA 06 DE MARÇO \*\*\*

Declaro ter recebido a importância líquida discriminada neste recibo.

Assinatura do Funcionário

Data

CASTRO E ROCHA LTDA CNPJ: 32.185.141/0001-12		CC: ADMINISTRATIVO Mensalista		Folha Mensal Fevereiro de 2024	
Código	Nome do Funcionário	CBO	Departamento	Fóil	
353	JULIA LUIZA DOS SANTOS AUXILIAR ADMINISTRATIVO	411010	1	1	
			Admissão:	22/01/2024	

Código	Descrição	Referência	Vencimentos	Descontos	
8781	DIAS NORMAIS	30,00	706,00		
998	I.N.S.S.	7,50		52,95	
			Total de Vencimentos	Total de Descontos	
			706,00	52,95	
			Valor Líquido →	653,05	
Salário Base	Sal. Contr. INSS	Base Calc. FGTS	FGTS do Mês	Base Calc. IRRF	Faixa IRRF
706,00	706,00	706,00	14,12	141,20	0,00

Declaro ter recebido a importância líquida discriminada neste recibo.

Assinatura do Funcionário

Data

CASTRO E ROCHA LTDA CNPJ: 32.185.141/0001-12		CC: ADMINISTRATIVO Mensalista		Folha Mensal Fevereiro de 2024	
Código	Nome do Funcionário	CBO	Departamento	Fóil	
353	JULIA LUIZA DOS SANTOS AUXILIAR ADMINISTRATIVO	411010	1	1	
			Admissão:	22/01/2024	

Código	Descrição	Referência	Vencimentos	Descontos	
8781	DIAS NORMAIS	30,00	706,00		
998	I.N.S.S.	7,50		52,95	
			Total de Vencimentos	Total de Descontos	
			706,00	52,95	
			Valor Líquido →	653,05	
Salário Base	Sal. Contr. INSS	Base Calc. FGTS	FGTS do Mês	Base Calc. IRRF	Faixa IRRF
706,00	706,00	706,00	14,12	141,20	0,00

Declaro ter recebido a importância líquida discriminada neste recibo.

Assinatura do Funcionário

Data

CASTRO E ROCHA LTDA CNPJ: 32.185.141/0001-12		CC: OBRAS Mensalista	Folha Mensal Fevereiro de 2024	
Código	Nome do Funcionário	CBO	Departamento	Faixa
81	KATIENY MARIA ALVES DA SILVA ANALISTA DE LICITAÇÕES	411010	1	1
		Admissão:	01/04/2021	

Código	Descrição	Referência	Vencimentos	Descontos	
8781	DIAS NORMAIS	30,00	2.000,00		
998	I.N.S.S.	7,94		158,82	
			Total de Vencimentos	Total de Descontos	
			2.000,00	158,82	
			Valor Líquido →	1.841,18	
Salário Base	Sal Contr INSS	Base Calc FGTS	FGTS do Mês	Base Calc IRRF	Faixa IRRF
2.000,00	2.000,00	2.000,00	160,00	1.841,18	0,00

Declaro ter recebido a importância líquida discriminada neste recibo.

Assinatura do Funcionário

Data

CASTRO E ROCHA LTDA CNPJ: 32.185.141/0001-12		CC: OBRAS Mensalista	Folha Mensal Fevereiro de 2024	
Código	Nome do Funcionário	CBO	Departamento	Faixa
81	KATIENY MARIA ALVES DA SILVA ANALISTA DE LICITAÇÕES	411010	1	1
		Admissão:	01/04/2021	

Código	Descrição	Referência	Vencimentos	Descontos	
8781	DIAS NORMAIS	30,00	2.000,00		
998	I.N.S.S.	7,94		158,82	
			Total de Vencimentos	Total de Descontos	
			2.000,00	158,82	
			Valor Líquido →	1.841,18	
Salário Base	Sal Contr INSS	Base Calc FGTS	FGTS do Mês	Base Calc IRRF	Faixa IRRF
2.000,00	2.000,00	2.000,00	160,00	1.841,18	0,00

Declaro ter recebido a importância líquida discriminada neste recibo.

Assinatura do Funcionário

Data

CASTRO E ROCHA LTDA CNPJ: 32.185.141/0001-12		CC: OBRAS Mensalista	Folha Mensal Fevereiro de 2024	
Código	Nome do Funcionário	CBO	Departamento	Filial
200	KEILANE PEREIRA DE OLIVEIRA AUXILIAR DE ESCRITÓRIO	411005	1	1
		Admissão:	24/03/2023	

Código	Descrição	Referência	Vencimentos	Descontos	
8781	DIAS NORMAIS	30,00	1.412,00		
995	SALARIO FAMILIA	1,00	62,04		
998	I.N.S.S.	7,50		105,90	
			Total de Vencimentos	Total de Descontos	
			1.474,04	105,90	
			Valor Líquido →	1.368,14	
Salário Base	Sal. Contr. INSS	Base Calc. FGTS	FGTS do Mês	Base Calc. IRRF	Faixa IRRF
1.412,00	1.412,00	1.412,00	112,96	1.116,51	0,00

Declaro ter recebido a importância líquida discriminada neste recibo.

Assinatura do Funcionário

Data

CASTRO E ROCHA LTDA CNPJ: 32.185.141/0001-12		CC: OBRAS Mensalista	Folha Mensal Fevereiro de 2024	
Código	Nome do Funcionário	CBO	Departamento	Filial
200	KEILANE PEREIRA DE OLIVEIRA AUXILIAR DE ESCRITÓRIO	411005	1	1
		Admissão:	24/03/2023	

Código	Descrição	Referência	Vencimentos	Descontos	
8781	DIAS NORMAIS	30,00	1.412,00		
995	SALARIO FAMILIA	1,00	62,04		
998	I.N.S.S.	7,50		105,90	
			Total de Vencimentos	Total de Descontos	
			1.474,04	105,90	
			Valor Líquido →	1.368,14	
Salário Base	Sal. Contr. INSS	Base Calc. FGTS	FGTS do Mês	Base Calc. IRRF	Faixa IRRF
1.412,00	1.412,00	1.412,00	112,96	1.116,51	0,00

Declaro ter recebido a importância líquida discriminada neste recibo.

Assinatura do Funcionário

Data

CASTRO E ROCHA LTDA CNPJ: 32.185.141/0001-12		CC: OBRAS Mensalista		Folha Mensal Fevereiro de 2024	
Código	Nome do Funcionário	CBO	Departamento	Fórmula	
88	KÉRLON BRAGA GOMES AUXILIAR DE ESCRITÓRIO	411005	1	1	
			Admissão:	01/11/2021	

Código	Descrição	Referência	Vencimentos	Descontos	
8781	DIAS NORMAIS	30,00	1.412,00		
998	I.N.S.S.	7,50		105,90	
			Total de Vencimentos	Total de Descontos	
			1.412,00	105,90	
			Valor Líquido →	1.306,10	
Salário Base	Sal Contr INSS	Base Calc FGTS	FGTS do Mês	Base Calc IRRF	Faixa IRRF
1.412,00	1.412,00	1.412,00	112,96	1.306,10	0,00

Declaro ter recebido a importância líquida discriminada neste recibo.

Assinatura do Funcionário

Data

CASTRO E ROCHA LTDA CNPJ: 32.185.141/0001-12		CC: OBRAS Mensalista		Folha Mensal Fevereiro de 2024	
Código	Nome do Funcionário	CBO	Departamento	Fórmula	
88	KÉRLON BRAGA GOMES AUXILIAR DE ESCRITÓRIO	411005	1	1	
			Admissão:	01/11/2021	

Código	Descrição	Referência	Vencimentos	Descontos	
8781	DIAS NORMAIS	30,00	1.412,00		
998	I.N.S.S.	7,50		105,90	
			Total de Vencimentos	Total de Descontos	
			1.412,00	105,90	
			Valor Líquido →	1.306,10	
Salário Base	Sal Contr INSS	Base Calc FGTS	FGTS do Mês	Base Calc IRRF	Faixa IRRF
1.412,00	1.412,00	1.412,00	112,96	1.306,10	0,00

Declaro ter recebido a importância líquida discriminada neste recibo.

Assinatura do Funcionário

Data

CASTRO E ROCHA LTDA CNPJ: 32.185.141/0001-12		CC: ADMINISTRATIVO Mensalista		Folha Mensal Fevereiro de 2024	
Código	Nome do Funcionário	CBO	Departamento	Fórmula	
325	LAILA FERNANDA DA SILVA AUXILIAR ADMINISTRATIVO	411010	5	1	
			Admissão:	01/12/2023	

Código	Descrição	Referência	Vencimentos	Descontos	
8781	DIAS NORMAIS	30,00	1.412,00		
250	REFLEXO EXTRAS DSR	0,00	9,24		
150	HORAS EXTRAS 50%	6,00	57,76		
998	I.N.S.S.	7,57		111,93	
			Total de Vencimentos	Total de Descontos	
			1.479,00	111,93	
			Valor Líquido →	1.367,07	
Salário Base	Sal. Contr. INSS	Base Calc. FGTS	FGTS do Mês	Base Calc. IRRF	Faixa IRRF
1.412,00	1.479,00	1.479,00	118,32	914,20	0,00

Declaro ter recebido a importância líquida discriminada neste recibo.

Assinatura do Funcionário

Data

CASTRO E ROCHA LTDA CNPJ: 32.185.141/0001-12		CC: ADMINISTRATIVO Mensalista		Folha Mensal Fevereiro de 2024	
Código	Nome do Funcionário	CBO	Departamento	Fórmula	
325	LAILA FERNANDA DA SILVA AUXILIAR ADMINISTRATIVO	411010	5	1	
			Admissão:	01/12/2023	

Código	Descrição	Referência	Vencimentos	Descontos	
8781	DIAS NORMAIS	30,00	1.412,00		
250	REFLEXO EXTRAS DSR	0,00	9,24		
150	HORAS EXTRAS 50%	6,00	57,76		
998	I.N.S.S.	7,57		111,93	
			Total de Vencimentos	Total de Descontos	
			1.479,00	111,93	
			Valor Líquido →	1.367,07	
Salário Base	Sal. Contr. INSS	Base Calc. FGTS	FGTS do Mês	Base Calc. IRRF	Faixa IRRF
1.412,00	1.479,00	1.479,00	118,32	914,20	0,00

Declaro ter recebido a importância líquida discriminada neste recibo.

Assinatura do Funcionário

Data

CASTRO E ROCHA LTDA CNPJ: 32.185.141/0001-12		CC: ADMINISTRATIVO Mensalista		Folha Mensal Fevereiro de 2024	
Código	Nome do Funcionário	CEO	Departamento	Fórmula	
332	LAURA YSABELE MEDEIROS DA SILVA AUXILIAR ADMINISTRATIVO	411010	1	1	
			Admissão:	20/12/2023	

Código	Descrição	Referência	Vencimentos	Descontos	
8781	DIAS NORMAIS	30,00	706,00		
998	I.N.S.S.	7,50		52,95	
			Total de Vencimentos	Total de Descontos	
			706,00	52,95	
			Valor Líquido →	653,05	
Salário Base	Sal. Contr. INSS	Base Calc. FGTS	FGTS do Mês	Base Calc. IRRF	Faixa IRRF
660,00	706,00	706,00	14,12	141,20	0,00

Declaro ter recebido a importância líquida discriminada neste recibo.

Assinatura do Funcionário

Data

CASTRO E ROCHA LTDA CNPJ: 32.185.141/0001-12		CC: ADMINISTRATIVO Mensalista		Folha Mensal Fevereiro de 2024	
Código	Nome do Funcionário	CEO	Departamento	Fórmula	
332	LAURA YSABELE MEDEIROS DA SILVA AUXILIAR ADMINISTRATIVO	411010	1	1	
			Admissão:	20/12/2023	

Código	Descrição	Referência	Vencimentos	Descontos	
8781	DIAS NORMAIS	30,00	706,00		
998	I.N.S.S.	7,50		52,95	
			Total de Vencimentos	Total de Descontos	
			706,00	52,95	
			Valor Líquido →	653,05	
Salário Base	Sal. Contr. INSS	Base Calc. FGTS	FGTS do Mês	Base Calc. IRRF	Faixa IRRF
660,00	706,00	706,00	14,12	141,20	0,00

Declaro ter recebido a importância líquida discriminada neste recibo.

Assinatura do Funcionário

Data

CASTRO E ROCHA LTDA CNPJ: 32.185.141/0001-12		CC: OBRAS Mensalista		Folha Mensal Fevereiro de 2024	
Código	Nome do Funcionário	CEO	Departamento	Filiai	
245	LAYLA BASTOS PEREIRA DA SILVA MOTOCICLISTA DE SERVIÇOS RÁPIDOS	519110	1	1	
			Admissão:	05/06/2023	

Código	Descrição	Referência	Vencimentos	Descontos	
8781	DIAS NORMAIS	30,00	1.412,00		
214	PERICULOSIDADE 30%	30,00	423,60		
998	I.N.S.S.	7,85		144,02	
			Total de Vencimentos	Total de Descontos	
			1.835,60	144,02	
			Valor Líquido →	1.691,58	
Salário Base	Sal. Contr. INSS	Base Calc. FGTS	FGTS do Mês	Base Calc. IRRF	Faixa IRRF
1.412,00	1.835,60	1.835,60	146,84	1.270,80	0,00

Declaro ter recebido a importância líquida discriminada neste recibo.

Assinatura do Funcionário

Data

CASTRO E ROCHA LTDA CNPJ: 32.185.141/0001-12		CC: OBRAS Mensalista		Folha Mensal Fevereiro de 2024	
Código	Nome do Funcionário	CEO	Departamento	Filiai	
245	LAYLA BASTOS PEREIRA DA SILVA MOTOCICLISTA DE SERVIÇOS RÁPIDOS	519110	1	1	
			Admissão:	05/06/2023	

Código	Descrição	Referência	Vencimentos	Descontos	
8781	DIAS NORMAIS	30,00	1.412,00		
214	PERICULOSIDADE 30%	30,00	423,60		
998	I.N.S.S.	7,85		144,02	
			Total de Vencimentos	Total de Descontos	
			1.835,60	144,02	
			Valor Líquido →	1.691,58	
Salário Base	Sal. Contr. INSS	Base Calc. FGTS	FGTS do Mês	Base Calc. IRRF	Faixa IRRF
1.412,00	1.835,60	1.835,60	146,84	1.270,80	0,00

Declaro ter recebido a importância líquida discriminada neste recibo.

Assinatura do Funcionário

Data

CASTRO E ROCHA LTDA CNPJ: 32.185.141/0001-12		CC: OBRAS Mensalista		Folha Mensal Fevereiro de 2024	
Código	Nome do Funcionário	CBO	Departamento	Filial	
221	LEILA CRISTINA RAMOS DE SANTANA ANALISTA DE RH	252405	1	1	
Admissão:			11/05/2023		

Código	Descrição	Referência	Vencimentos	Descontos	
8781	DIAS NORMAIS	30,00	2.000,00		
998	I.N.S.S.	7,94		158,82	
			Total de Vencimentos	Total de Descontos	
			2.000,00	158,82	
			Valor Líquido →	1.841,18	
Salário Base	Sal. Contr. INSS	Base Calc. FGTS	FGTS do Mês	Base Calc. IRRF	Faixa IRRF
2.000,00	2.000,00	2.000,00	160,00	1.841,18	0,00

Declaro ter recebido a importância líquida discriminada neste recibo.

Assinatura do Funcionário

Data

CASTRO E ROCHA LTDA CNPJ: 32.185.141/0001-12		CC: OBRAS Mensalista		Folha Mensal Fevereiro de 2024	
Código	Nome do Funcionário	CBO	Departamento	Filial	
221	LEILA CRISTINA RAMOS DE SANTANA ANALISTA DE RH	252405	1	1	
Admissão:			11/05/2023		

Código	Descrição	Referência	Vencimentos	Descontos	
8781	DIAS NORMAIS	30,00	2.000,00		
998	I.N.S.S.	7,94		158,82	
			Total de Vencimentos	Total de Descontos	
			2.000,00	158,82	
			Valor Líquido →	1.841,18	
Salário Base	Sal. Contr. INSS	Base Calc. FGTS	FGTS do Mês	Base Calc. IRRF	Faixa IRRF
2.000,00	2.000,00	2.000,00	160,00	1.841,18	0,00

Declaro ter recebido a importância líquida discriminada neste recibo.

Assinatura do Funcionário

Data

CASTRO E ROCHA LTDA CNPJ: 32.185.141/0001-12		CC: OBRAS Mensalista		Folha Mensal Fevereiro de 2024	
Código	Nome do Funcionário	CBO	Departamento	Filia	
97	LEONARDO NUNES DA SILVA OPERADOR DE MUNK	782515	1	1	
		Admissão:		26/04/2022	
Código	Descrição	Referência	Vencimentos	Descontos	
8112	DIFERENCA DE 1/3 DE FERIAS	4,43	4,43		
8190	DIFERENCA MEDIA VALOR FERIAS	13,29	13,29		
836	INSS DIF FER DESC A MAIOR	0,00	5,01		
998	I.N.S.S.	7,50		1,32	
			Total de Vencimentos	Total de Descontos	
			22,73	1,32	
			Valor Líquido →	21,41	
Salário Base	Sal. Contr. INSS	Base Calc. FGTS	FGTS do Mês	Base Calc. IRRF	Faixa IRRF
2.297,76	4.296,79	4.296,79	343,74	21,41	0,00

Declaro ter recebido a importância líquida discriminada neste recibo.

Assinatura do Funcionário

Data

CASTRO E ROCHA LTDA CNPJ: 32.185.141/0001-12		CC: OBRAS Mensalista		Folha Mensal Fevereiro de 2024	
Código	Nome do Funcionário	CBO	Departamento	Filia	
97	LEONARDO NUNES DA SILVA OPERADOR DE MUNK	782515	1	1	
		Admissão:		26/04/2022	
Código	Descrição	Referência	Vencimentos	Descontos	
8112	DIFERENCA DE 1/3 DE FERIAS	4,43	4,43		
8190	DIFERENCA MEDIA VALOR FERIAS	13,29	13,29		
836	INSS DIF FER DESC A MAIOR	0,00	5,01		
998	I.N.S.S.	7,50		1,32	
			Total de Vencimentos	Total de Descontos	
			22,73	1,32	
			Valor Líquido →	21,41	
Salário Base	Sal. Contr. INSS	Base Calc. FGTS	FGTS do Mês	Base Calc. IRRF	Faixa IRRF
2.297,76	4.296,79	4.296,79	343,74	21,41	0,00

Declaro ter recebido a importância líquida discriminada neste recibo.

Assinatura do Funcionário

Data

CASTRO E ROCHA LTDA CNPJ: 32.185.141/0001-12		CC: ADMINISTRATIVO Mensalista		Folha Mensal Fevereiro de 2024	
Código	Nome do Funcionário	CBO	Departamento	Filial	
37	LUANA CAROLINNE DUARTE DE PAULA LIMA C/ SÓCIO ADMINISTRADOR	121010	1	1	
			Admissão:	01/04/2020	
Código	Descrição	Referência	Vencimentos	Descontos	
9380	PRO-LABORE DIAS	30,00	3.500,00		
843	INSS EMPREGADOR	11,00		385,00	
856	IRRF EMPREGADOR	15,00		-85,81	
Matricula INSS:			Total de Vencimentos	Total de Descontos	
			3.500,00	470,81	
			Valor Líquido →	3.029,19	
Salário Base	Sal. Contr. INSS	Base Calc. FGTS	FGTS do Mês	Base Calc. IRRF	Faixa IRRF
3.500,00	3.500,00	0,00	0,00	3.115,00	15,00

Declaro ter recebido a importância líquida discriminada neste recibo.

Assinatura do Funcionário

Data

CASTRO E ROCHA LTDA CNPJ: 32.185.141/0001-12		CC: ADMINISTRATIVO Mensalista		Folha Mensal Fevereiro de 2024	
Código	Nome do Funcionário	CBO	Departamento	Filial	
37	LUANA CAROLINNE DUARTE DE PAULA LIMA C/ SÓCIO ADMINISTRADOR	121010	1	1	
			Admissão:	01/04/2020	
Código	Descrição	Referência	Vencimentos	Descontos	
9380	PRO-LABORE DIAS	30,00	3.500,00		
843	INSS EMPREGADOR	11,00		385,00	
856	IRRF EMPREGADOR	15,00		85,81	
Matricula INSS:			Total de Vencimentos	Total de Descontos	
			3.500,00	470,81	
			Valor Líquido →	3.029,19	
Salário Base	Sal. Contr. INSS	Base Calc. FGTS	FGTS do Mês	Base Calc. IRRF	Faixa IRRF
3.500,00	3.500,00	0,00	0,00	3.115,00	15,00

Declaro ter recebido a importância líquida discriminada neste recibo.

Assinatura do Funcionário

Data