

**Estado do Ceará**  
**MUNICÍPIO: JAGUARIBE**  
**PREFEITURA MUNICIPAL DE JAGUARIBE**  
CNPJ: 07.443.708/0001-66

UNIDADE GESTORA

**FUNDO MUNICIPAL DE EDUCAÇÃO**

**PROCESSO DE PAGAMENTO**  
**Orçamentário**

**Nº 01.11.0003**

| Nº EMPENHO | DATA EMISSÃO | DATA PAGAMENTO | VALOR PAGAMENTO (R\$) |
|------------|--------------|----------------|-----------------------|
| 03.10.0033 | 03/10/2022   | 01/11/2022     | 60.481,90             |

CREDOR

**S N DOS SANTOS**

FUNCIONAL PROGRAMATICA E FONTE DE RECURSO

ÓRGÃO: 05 SECRETARIA DA EDUCACAO E CULTURA  
U. ORCAMENT.: 05.07 FUNDO MUNICIPAL DE EDUCACAO E CULTURA  
FUNÇÃO: 12 EDUCAÇÃO  
SUBFUNÇÃO: 361 ENSINO FUNDAMENTAL  
PROGRAMA: 0008 PADROES BASICOS DE FUNCIONAMENTO DAS ESCOLAS DO ENSINO  
PROJETO: 1.005 CONSTRUCAO, AMPLIACAO, REFORMA E APARELHAGEM DE UNIDADES ESCOLARES DO ENSINO FUNDAMEI  
NATUREZA: 4.4.90.51.00 OBRAS E INSTALAÇÕES  
F. RECURSO: 15.42.00 TRANSFERÊNCIAS DO FUNDEB 30% - COMPLEMENTAÇÃO DA UNIÃO - VAA  
TIPO CRÉDITO: 1 ORÇAMENTÁRIO

DADOS DA RETENÇÃO

| CÓDIGO DA RECEITA | NOME DA RETENÇÃO | VALOR RETIDO (R\$)                |
|-------------------|------------------|-----------------------------------|
| 1000.60.00.0.     | ISS              | 1.814,46                          |
|                   |                  | Total da Retenção: (R\$) 1.814,46 |

HISTÓRICO

**REFERENTE A SERVIÇOS DE MANUTENÇÃO PREDIAL, PREVENTIVA E CORRETIVA, E MELHORIAS NA ESCOLA NOSSA SENHORA DAS CANDEIAS, CONFORME CONTRATO Nº 04.11.01/2021-01, CNO Nº 90.009.22784/71, JUNTO A SECRETARIA DE EDUCAÇÃO E CULTURA, DO MUNICÍPIO DE JAGUARIBE/CE. REFERE-SE AO PERÍODO DE 15/09 A 30/09 DE 2022.**

| CONTA BANCÁRIA               | TIPO DOCUMENTO | Nº DOCUMENTO | VALOR DOC. (R\$) |
|------------------------------|----------------|--------------|------------------|
| B.B 23.351-X ( FUNDEB NOVA ) | OUTROS         | 110101       | 58.667,44        |

NOTA DE PAGAMENTO - Nº 01.11.0003

ORÇAMENTÁRIO

DADOS DO EMPENHO

| NÚMERO   | DATA EMISSÃO | TIPO   | VALOR N.E. (R\$) | Nº LICITAÇÃO  | Nº CONTRATO     | OBS |
|----------|--------------|--------|------------------|---------------|-----------------|-----|
| 03100033 | 03/10/2022   | GLOBAL | 60.481,90        | 04.11.01/2021 | 04.11.01/202101 |     |

FUNCIONAL PROGRAMÁTICA E FONTE DE RECURSO

ÓRGÃO: 05 SECRETARIA DA EDUCACAO E CULTURA  
U. ORÇAMENT.: 05.07 FUNDO MUNICIPAL DE EDUCACAO E CULTURA  
FUNÇÃO: 12 EDUCAÇÃO  
SUBFUNÇÃO: 361 ENSINO FUNDAMENTAL  
PROGRAMA: 0008 PADROES BASICOS DE FUNCIONAMENTO DAS ESCOLAS DO ENSINO  
PROJETO: 1.005 CONSTRUCAO, AMPLIACAO, REFORMA E APARELHAGEM DE UNIDADES ESCOLARES DO ENSINO FUNDAMENTAL  
NATUREZA: 4.4.90.51.00 OBRAS E INSTALAÇÕES  
F. RECURSO: 15.42.00 TRANSFERÊNCIAS DO FUNDEB 30% - COMPLEMENTAÇÃO DA UNIÃO - VAA

DADOS DO CREDOR

NOME: S N DOS SANTOS  
ENDEREÇO: RUA GERVASIO HOLANDA GUERRA, 369 - CENTRO - IRACEMA CE  
C N P J: 18.445.164/0001-98 C G F: 00000000 INSC.MUN.: 2020007 TELEFONE:

DADOS DO PAGAMENTO

| Nº PROCESSO | SALDO ANTERIOR (R\$) | VALOR DESTA PAGTO. (R\$) | SALDO DISPONIVEL (R\$) |
|-------------|----------------------|--------------------------|------------------------|
| 01110003    | 60.481,90            | 60.481,90                | 0,00                   |
| DATA        | VALOR BRUTO (R\$)    | VALOR RETIDO (R\$)       | VALOR LIQUIDO (R\$)    |
| 01/11/2022  | 60.481,90            | 1.814,46                 | 58.667,44              |

DADOS DA RETENÇÃO

| CÓDIGO DA RECEITA | NOME DA RETENÇÃO | VALOR RETIDO (R\$)                |
|-------------------|------------------|-----------------------------------|
| 1000.60.00.0.     | ISS              | 1.814,46                          |
|                   |                  | Total da Retenção: (R\$) 1.814,46 |

HISTÓRICO DO PAGAMENTO

REFERENTE A SERVIÇOS DE MANUTENÇÃO PREDIAL, PREVENTIVA E CORRETIVA, E MELHORIAS NA ESCOLA NOSSA SENHORA DAS CANDEIAS, CONFORME CONTRATO Nº 04.11.01/2021-01, CNO Nº 90.009.22784/71, JUNTO A SECRETARIA DE EDUCAÇÃO E CULTURA, DO MUNICÍPIO DE JAGUARIBE/CE. REFERE-SE AO PERÍODO DE 15/09 A 30/09 DE 2022.



CERTIFICAÇÃO DO PAGAMENTO



EU, TESOUREIRO(A) DO(A) **FUNDO MUNICIPAL DE EDUCACAO E CULTURA**, POR ORDEM DO(A) ORDENADOR(A) DE DESPESA SENHOR(A) **FRANCISCO ELDER CAVALCANTE BARROSO**, CERTIFICO QUE DEI CUMPRIMENTO A REALIZAÇÃO DO PAGAMENTO DA DESPESA ORA DESCRITA, APÓS VERIFICADA A DISPONIBILIDADE(S) FINANCEIRA(S) NA(S) CONTA(S) BANCÁRIA(S) A SEGUIR INDICADA(S):

| CONTA BANCÁRIA               | TIPO DOCUMENTO | Nº DOCUMENTO | VAL. DOCUMENTO (R\$) |
|------------------------------|----------------|--------------|----------------------|
| B.B 23.351-X ( FUNDEB NOVA ) | OUTROS         | 110101       | 58.667,44            |

Jaguaribe, 1 de Novembro de 2022

  
FRANCISCO ELDER CAVALCANTE BARROSO  
ORDENADOR(A)

|  |  |   |              |                              |                 |   |
|--|--|---|--------------|------------------------------|-----------------|---|
|   | <b>ESTADO DO CEARA</b>   |   |              |                              |                 | <b>Nota Nº</b>  |
|  | <b>PREFEITURA MUNICIPAL DE JAGUARIBE</b>                         |   |              |                              |                 | <b>000000036</b>  |
|  | <b>SEC. DO PLANEJAMENTO E GESTÃO - SEPLAG</b>                    |   |              |                              |                 | <b>SÉRIE</b>  |
|  |  |   |              |                              |                 | <b>ELETRÔNICA</b>   |
| <b>NOTA FISCAL ELETRÔNICA DE PRESTAÇÃO DE SERVIÇOS</b>   |  |   |              |                              |                 |   |
| Data de Geração  | 19/10/2022   | Competência   | OUT/2022     | Nº da NFS-e Substituída      | 0               |   |
| Nº do RPS  | 0  | Local da Prestação  | JAGUARIBE-CE | Optante do Simples           | SIM             |   |
| <b>DADOS DO PRESTADOR DO SERVIÇO</b>   |  |   |              |                              |                 |   |
| Razão Social   | S N DOS SANTOS   |   |              |                              |                 |  |
| Nome Fantasia  | BRISAMAR EMPREENDIMENTOS   |   |              |                              |                 |   |
| Endereço   | RUA CHICO NUNES, 1116 - EXPEDITO DIÓGENES                        |   |              |                              |                 |   |
| CPF/CNPJ   | 18.445.164/0001-98   | Insc. Municipal   | 5362         | UF                           | CE              | Insc. Estadual  |
| Cidade   | JAGUARIBE  | C.E.P   | 63475000     | Comp.                        |                 | Telefone  |
| <b>DADOS DO TOMADOR DO SERVIÇO</b>   |  |   |              |                              |                 |   |
| Razão Social   | MUNICIPIO DE JAGUARIBE   |   |              | E-mail                       |                 |   |
| Endereço   | RUA PC SENADOR FERNANDES TAVORA, SN CENTRO 63475000 JAGUARIBE-CE |   |              |                              |                 |   |
| CPF/CNPJ   | 07.443.708/0001-66   | Insc. Municipal   | 0            | Insc. Estadual               |                 | Telefone  |
| <b>DESCRIÇÃO DOS SERVIÇOS</b>  |  |   |              |                              |                 |   |
| REFERENTE AOS SERVIÇOS DE MANUTENÇÃO PREDIAL, PREVENTIVA E CORRETIVA, MELHORIAS EM PRÉDIOS DE TODAS AS UNIDADES PATRIMONIAIS DA PREFEITURA (SECRETARIA DE EDUCAÇÃO) COLÉGIO NOSSA SENHORA DAS CANDEIAS DA PREFEITURA DE JAGUARIBE - CE.<br>CONTRATO Nº 04.11.01/2021-01<br>PERÍODO DE 01/09/2022 a 30/09/2022<br>ISS (60%) = 36.289,14<br>ALÍQUOTA (5%) = 1.814,45 |  |   |              |                              |                 |   |
| Francisco Rêder Cavalcante Barroso<br>Secretário Municipal da<br>Educação e Cultura<br>PORTARIA 269/2021 CPF: 743.347.003-48   |  |   |              |                              |                 |   |
| <b>CODIGO DA ATIVIDADE/SERVIÇO</b>   |  |   |              |                              |                 |   |
| 705 / 412040005 - Serviços de reparação, conservação e reforma de edificações de todos os tipos  |  |   |              |                              |                 |   |
| <b>INFORMAÇÕES PARA SERVIÇOS DE CONSTRUÇÃO CIVIL</b>   |  |   |              |                              |                 |   |
| <b>CÓDIGO DA OBRA</b>  |  | <b>ART DA OBRA</b>  |              |                              |                 |   |
| <b>TRIBUTOS FEDERAIS</b>   |  |   |              |                              |                 |   |
| PIS  | 0,00   | COFINS  | 0,00         | INSS                         | 0,00            | CSLL  |
|  |  |   |              |                              |                 | IRRF  |
|  |  |   |              |                              |                 | 0,00  |
| <b>VALORES DO PRESTADOR</b>  |  | <b>INFORMAÇÕES DA OPERAÇÃO</b>  |              | <b>CÁLCULO DO ISS</b>        |                 |   |
| Valor dos Serviços   | 60.481,90  | Natureza da Operação  |              | Valor dos Serviços           | 60.481,90       |   |
| (-) Desconto Incondicionado  | 0,00   | Tributada no Município  |              | (-) Dedução permitida em lei | 24.192,76       |   |
| (-) Desconto condicionado  | 0,00   | Regime Especial de Tributação   |              | (-) Desconto Incondicionado  | 0,00            |   |
| (-) Retenções Federais   | 0,00   | 0-Nenhum  |              | Base de Cálculo              | 36.289,14       |   |
| Outras Retenções   | 0,00   | Código de Validação/Link  |              | (X) Alíquota do ISS          | 5,0000 %        |   |
| (-) ISS Retido   | 1.814,46   | mceuqa289   |              | ISS a Reter                  | (X) Sim ( ) Não |   |
| (=) Valor Líquido  | 58.667,44  | <a href="https://www.jaguaribe.ce.gov.br">https://www.jaguaribe.ce.gov.br</a> |              | (=) Valor do ISS             | 1.814,46        |   |
| <b>INFORMAÇÕES ADICIONAIS</b>  |  |   |              |                              |                 |   |
| <b>OUTRAS INFORMAÇÕES</b>  |  |   |              |                              |                 |   |
| Impressa em: 19/10/22 12:13  |  |   |              |                              |                 |   |
| Hora da emissão: 11:06:06  |  |   |              |                              |                 |   |

|  |  |   |              |                |                              |   |                   |
|--|--|---|--------------|----------------|------------------------------|---|-------------------|
|   | <b>ESTADO DO CEARA</b>   |   |              |                |                              | <b>Nota Nº</b>  |                   |
|  | <b>PREFEITURA MUNICIPAL DE JAGUARIBE</b>                         |   |              |                |                              | <b>000000036</b>  |                   |
|  | <b>SEC. DO PLANEJAMENTO E GESTÃO - SEPLAG</b>                    |   |              |                |                              | <b>SÉRIE</b>  |                   |
|  |  |   |              |                |                              |   | <b>ELETRÔNICA</b> |
| <b>NOTA FISCAL ELETRÔNICA DE PRESTAÇÃO DE SERVIÇOS</b>   |  |   |              |                |                              |   |                   |
| Data de Geração  | 19/10/2022   | Competência   | OUT/2022     |                | Nº da NFS-e Substituída      | 0   |                   |
| Nº do RPS  | 0  | Local da Prestação  | JAGUARIBE-CE |                | Optante do Simples           | SIM   |                   |
| <b>DADOS DO PRESTADOR DO SERVIÇO</b>   |  |   |              |                |                              |   |                   |
| Razão Social   | S N DOS SANTOS   |   |              |                |                              |  |                   |
| Nome Fantasia  | BRISAMAR EMPREENDIMENTOS   |   |              |                |                              |   |                   |
| Endereço   | RUA CHICO NUNES, 1116 - EXPEDITO DIÓGENES                        |   |              |                |                              |   |                   |
| CPF/CNPJ   | 18.445.164/0001-98   | Insc. Municipal   | 5362         | UF             | CE                           | Insc. Estadual  | 0                 |
| Cidade   | JAGUARIBE  | C.E.P   | 63475000     | Comp.          |                              | Telefone  | (88)9 9761-3132   |
| <b>DADOS DO TOMADOR DO SERVIÇO</b>   |  |   |              |                |                              |   |                   |
| Razão Social   | MUNICIPIO DE JAGUARIBE   |   |              |                | E-mail                       |   |                   |
| Endereço   | RUA PC SENADOR FERNANDES TAVORA, SN CENTRO 63475000 JAGUARIBE-CE |   |              |                |                              |   |                   |
| CPF/CNPJ   | 07.443.708/0001-66   | Insc. Municipal   | 0            | Insc. Estadual |                              | Telefone  |                   |
| <b>DESCRIÇÃO DOS SERVIÇOS</b>  |  |   |              |                |                              |   |                   |
| REFERENTE AOS SERVIÇOS DE MANUTENÇÃO PREDIAL, PREVENTIVA E CORRETIVA, MELHORIAS EM PRÉDIOS DE TODAS AS UNIDADES PATRIMONIAIS DA PREFEITURA (SECRETARIA DE EDUCAÇÃO) COLÉGIO NOSSA SENHORA DAS CANBEIAS DA PREFEITURA DE JAGUARIBE - CE.<br>CONTRATO Nº 04.11.01/2021-01<br>PERÍODO DE 01/09/2022 a 30/09/2022<br>ISS (60%) = 36.289,14<br>ALÍQUOTA (5%) = 1.814,45 |  |   |              |                |                              |   |                   |
| <i>Francisco Aides Cavalcante Barros</i><br>Secretário Municipal da<br>Educação e Cultura<br>PORTARIA 269/2022 CPF 743.347.003-49  |  |   |              |                |                              |   |                   |
| <b>CODIGO DA ATIVIDADE/SERVIÇO</b>   |  |   |              |                |                              |   |                   |
| 705 / 412040005 - Serviços de reparação, conservação e reforma de edificações de todos os tipos  |  |   |              |                |                              |   |                   |
| <b>INFORMAÇÕES PARA SERVIÇOS DE CONSTRUÇÃO CIVIL</b>   |  |   |              |                |                              |   |                   |
| <b>CÓDIGO DA OBRA</b>  |  |   |              |                | <b>ART DA OBRA</b>           |   |                   |
| <b>TRIBUTOS FEDERAIS</b>   |  |   |              |                |                              |   |                   |
| PIS  | 0,00   | COFINS  | 0,00         | INSS           | 0,00                         | CSLL  | 0,00              |
| IRRF   |  |   |              |                |                              |   | 0,00              |
| <b>VALORES DO PRESTADOR</b>  |  | <b>INFORMAÇÕES DA OPERAÇÃO</b>  |              |                | <b>CÁLCULO DO ISS</b>        |   |                   |
| Valor dos Serviços   | 60.481,90  | Natureza da Operação  |              |                | Valor dos Serviços           | 60.481,90   |                   |
| (-) Desconto Incondicionado  | 0,00   | Tributada no Município  |              |                | (-) Dedução permitida em lei | 24.192,76   |                   |
| (-) Desconto condicionado  | 0,00   | Regime Especial de Tributação   |              |                | (-) Desconto Incondicionado  | 0,00  |                   |
| (-) Retenções Federais   | 0,00   | 0-Nenhum  |              |                | Base de Cálculo              | 36.289,14   |                   |
| Outras Retenções   | 0,00   | Código de Validação/Link  |              |                | (X) Alíquota do ISS          | 5,0000 %  |                   |
| (-) ISS Retido   | 1.814,46   | mceuqa289   |              |                | ISS a Reter                  | (X) Sim ( ) Não   |                   |
| (=) Valor Líquido  | 58.667,44  | <a href="https://www.jaguaribe.ce.gov.br">https://www.jaguaribe.ce.gov.br</a> |              |                | (=) Valor do ISS             | 1.814,46  |                   |
| <b>INFORMAÇÕES ADICIONAIS</b>  |  |   |              |                |                              |   |                   |
| <b>OUTRAS INFORMAÇÕES</b>  |  |   |              |                |                              |   |                   |
| Impressa em: 19/10/22 12:13  |  |   |              |                |                              |   |                   |
| Hora da emissão: 11:06:06  |  |   |              |                |                              |   |                   |

Estado do Ceará  
Município: JAGUARIBE  
PREFEITURA MUNICIPAL DE JAGUARIBE

EXERCÍCIO: 2022

NE

NOTA DE EMPENHO - Nº 03.10.0033

DADOS DO EMPENHO

| DATA EMISSÃO                | TIPO   | MODALIDADE / Nº LICITAÇÃO | Nº CONTRATO     | DID      |
|-----------------------------|--------|---------------------------|-----------------|----------|
| 03/10/2022                  | GLOBAL | PREGÃO / 04.11.01/2021    | 04.11.01/202101 | 84962022 |
| CENTRO DE CUSTO             |        |                           | OBS             |          |
| OBRAS E REFORMAS MUNICIPAIS |        |                           |                 |          |

FUNCIONAL PROGRAMÁTICA E FONTE DE RECURSO

ÓRGÃO: 05 SECRETARIA DA EDUCACAO E CULTURA  
U. ORCAMENT.: 05.07 FUNDO MUNICIPAL DE EDUCACAO E CULTURA  
FUNÇÃO: 12 EDUCAÇÃO  
SUBFUNÇÃO: 361 ENSINO FUNDAMENTAL  
PROGRAMA: 0008 PADROES BASICOS DE FUNCIONAMENTO DAS ESCOLAS DO ENSINO  
PROJETO: 1.005 CONSTRUCAO, AMPLIACAO, REFORMA E APARELHAGEM DE UNIDADES ESCOLARES DO ENSINO FUNDAMENTAL  
NATUREZA: 4.4.90.51.00 OBRAS E INSTALAÇÕES  
F. RECURSO: 15.42.00 TRANSFERÊNCIAS DO FUNDEB 30% - COMPLEMENTAÇÃO DA UNIÃO - VAA  
TIPO CRÉDITO: 1 ORÇAMENTÁRIO  
PCASP: 123210601 OBRAS EM ANDAMENTO

DEMONSTRATIVO DO SALDO DA DOTAÇÃO

| FICHA | SALDO ANTERIOR (R\$) | VALOR DO EMPENHO (R\$) | SALDO ATUAL (R\$) |
|-------|----------------------|------------------------|-------------------|
| 114   | 998.407,85           | 60.481,90              | 937.925,95        |

DADOS DO CREDOR

NOME: S N DOS SANTOS  
ENDEREÇO: RUA GERVASIO HOLANDA GUERRA, 369 - CENTRO - IRACEMA CE  
C N P J: 18.445.164/0001-98 C G F: 0000000 INSC.MUN.: 2020007 Telefone:

HISTÓRICO DO EMPENHO

VALOR EMPENHADO PARA ATENDER DESPESAS COM OS SERVIÇOS DE MANUTENÇÃO PREDIAL, PREVENTIVA E CORRETIVA, E MELHORIAS NA ESCOLA NOSSA SENHORA DAS CANDEIAS, CONFORME CONTRATO Nº 04.11.01/2021-01, CNO Nº 90.009.22784/71, JUNTO A SECRETARIA DE EDUCAÇÃO E CULTURA, DO MUNICÍPIO DE JAGUARIBE/CE.

ITENS DO EMPENHO

| CÓDIGO | ESPECIFICAÇÃO   | UNIDADE | QUANT. | VAL. UNITÁRIO (R\$) | VAL. TOTAL (R\$) |
|--------|---|---------|--------|---------------------|------------------|
| 48009  | (OBRAS) (INFANTIL)CONTRATAÇÃO DE SERVIÇOS DE ENGENHARIA | SERV    | 1      | 60.481,90           | 60.481,90        |

Total dos Itens: (R\$) 60.481,90

Eu, **FRANCISCO ELDER CAVALCANTE BARROSO**, no uso competente das minhas atribuições de Ordenador(a) da Despesa do(a) **FUNDO MUNICIPAL DE EDUCACAO E CULTURA**, autorizo o fornecimento ou execução dos serviços ora descritos, obedecidas as condições e especificações desta Nota de Empenho Nº **03100033**. A(os) **3 de Outubro de 2022**

Responsável pelo Setor

FRANCISCO ELDER CAVALCANTE BARROSO  
ORDENADOR(A)

**Prefeitura Municipal de Jaguaribe**

Documento de Intenção de Despesa

**DID:** 84962022**Data:** 03/10/2022**Fornecedor:** S N DOS SANTOS**CNPJ:** 18.445.164/0001-98**Endereço:** RUA GERVASIO HOLANDA GUERRA, 369**Bairro:** CENTRO**Cidade:** Iracema**UF:** CE**CEP:** 62980000**Telefone:****E-Mail:****U. Orçamentária:** 0507 - Fundo Municipal de Educacao e Cultura**U. Funcional:** Depto. Financeiro**Função:** 12 - Educação**Dotação:** 114**Subfunção:** 361 - Ensino Fundamental**Programa:** 0008 - Padroes Basicos de Funcionamento das Escolas do Ensino**Proj\Atividade:** 1005 - Construcao, Ampliacao, Reforma e Aparelhagem de Unidades Escolares do Ensino Fundamental**Natureza:** 4.4.90.51.00 - Obras e Instalações**Fonte Recurso:** 1542000000 - Transferências do FUNDEB 30% - Complementação da União - VAAT**Centro de Custo:** OBRAS E REFORMAS MUNICIPAIS**Tipo Processo:** Pregão**No. Processo:** Contrato: 04.11.01/202101 - Licitação: 04.11.01/2021**Modalidade:** Global**Valor do DID:** R\$ 60.481,90**Histórico**

REFERENTE A SERVIÇOS DE MANUTENÇÃO PREDIAL, PREVENTIVA E CORRETIVA, E MELHORIAS NA ESCOLA NOSSA SENHORA DAS CANDEIAS, CONFORME CONTRATO Nº 04.11.01/2021-01, CNO Nº 90.009.22784/71, JUNTO A SECRETARIA DE EDUCAÇÃO E CULTURA, DO MUNICÍPIO DE JAGUARIBE/CE.

**Itens do DID**

| Item   | Qtde DID | Val. Unit | Total     |
|--|----------|-----------|-----------|
| (OBRAS) (INFANTIL)CONTRATAÇÃO DE SERVIÇOS DE ENGENHARIA QUE COMPREENDEM MELHORIAS NAS ESCOLAS DE ENSINO INFANTIL E FUNDAMENTAL | 1,00     | 60.481,90 | 60.481,90 |

Ordenador:

Responsável pelo preenchimento:

FRANCISCO ELDER CAVALCANTE BARROSO

WILLIANE KELLY LIMA BARBOSA

Recepção em: \_\_\_/\_\_\_/\_\_\_

Visto: \_\_\_\_\_

**Prefeitura Municipal de Jaguaribe**

DID: 84962022

**Nota de Solicitação de Liquidação****Fornecedor:** S N DOS SANTOS**CNPJ:** 18.445.164/0001-98**Endereço:** RUA GERVASIO HOLANDA GUERRA, 369**Bairro:** CENTRO**Cidade:** Iracema**UF:** CE**CEP:** 62980000**Telefone:****E-Mail:****Banco:** BRASIL

ATENÇÃO !!! Os Dados Bancários Devem ser Cadastrados no Sistema Gestor Municipal.

**Agência:** 1-1**Conta:** 1-1**Tipo de Conta:** Conta Corrente**U. Orçamentária:** 0507 - Fundo Municipal de Educacao e Cultura**U. Funcional:** Depto. Financeiro**Função:** 12 - Educação**Dotação:** 114**Subfunção:** 361 - Ensino Fundamental**Programa:** 0008 - Padroes Basicos de Funcionamento das Escolas do Ensino**Proj\Atividade:** 1005 - Construção, Ampliação, Reforma e Aparelhagem de Unidades Escolares do Ensino Fundamental**Natureza:** 4.4.90.51.00 - Obras e Instalações**Fonte Recurso:** 1542000000 - Transferências do FUNDEB 30% - Complementação da União - VAAT**Centro de Custo:** OBRAS E REFORMAS MUNICIPAIS**Tipo Processo:** Pregão**No. Processo:** Contrato: 04.11.01/202101 - Licitação: 04.11.01/2021**Nº Empenho:** 03100033 - Global**Nº Nota Fiscal:** 36**Dt Emissão NF:** 19/10/2022**Dt. Solicitação** 19/10/2022  
**Liquidação:****Data Expedição:****Mês Referência:** 15/09/2022 A 30/09/2022**Vir. Liquidação:** R\$ 60.481,90

(SESSENTA MIL E QUATROCENTOS E OITENTA E UM REAIS E NOVENTA CENTAVOS)

**Tipo de NF:** Serviço**SubTipo de NF:** ELETRÔNICA FORA DO PADRÃO NACIONAL**Série NF:** 1**Pr. Autorização:****Ch. Verificação:****Ch. Acesso:****Histórico de Liquidação**

REFERENTE A SERVIÇOS DE MANUTENÇÃO PREDIAL, PREVENTIVA E CORRETIVA, E MELHORIAS NA ESCOLA NOSSA SENHORA DAS CANDEIAS, CONFORME CONTRATO Nº 04.11.01/2021-01, CNO Nº 90.009.22784/71, JUNTO A SECRETARIA DE EDUCAÇÃO E CULTURA, DO MUNICÍPIO DE JAGUARIBE/CE.

**Itens de Liquidação**

| Cod.  | Nome  | Lote | Qtde | Val. Unitário | Val.Total |
|-------|---|------|------|---------------|-----------|
| 48009 | (OBRAS) (INFANTIL) CONTRATAÇÃO DE SERVIÇOS DE ENGENHARIA QUE COMPREENDEM MELHORIAS NAS ESCOLAS DE ENSINO INFANTIL E FUNDAMENTAL | 1    | 1,00 | 60.481,90     | 60.481,90 |

WILLIANE KELLY LYMA BARBOSA

FRANCISCO ELDER CAVALCANTE BARROSO

Técnico

Data



G331011208145043011  
01/11/2022 12:31:25

---

**DOC ou TED Eletrônico**

Debitado

Agência 2199-7  
Conta corrente 23351-X FME JAGUARIBE - FEB

Creditado

Banco 104 CAIXA ECONOMICA FEDERAL  
Agência (sem DV) 749 JAGUARIBE  
Conta corrente (com DV) 18608  
CNPJ 18.445.164/0001-98  
Nome favorecido S N DOS SANTOS  
Finalidade CREDITO EM CONTA  
Número documento 110.101  
Valor 58.667,44  
Destinação 0  
Data transferência 01/11/2022  
"C" - CNPJ diferente  
Autenticação SISBB B9FEBDFAA7169904

---

|              |   |                     |
|--------------|---|---------------------|
| Assinada por | JE790331 FRANCISCO ELDER CAVALCANTE BARROSO | 01/11/2022 11:41:05 |
|              | JE689685 IVONETE S S PAULO                  | 01/11/2022 12:31:25 |

Transação efetuada com sucesso.

---

Transação efetuada com sucesso por: JE689685 IVONETE S S PAULO.



Anotação de Responsabilidade Técnica - ART  
Lei nº 6.496, de 7 de dezembro de 1977

**CREA-CE**

**ART OBRA / SERVIÇO**  
Nº CE20210912070

**Conselho Regional de Engenharia e Agronomia do Ceará**

INICIAL

**1. Responsável Técnico**

**WALBER NOGUEIRA GOMES**

Título profissional: ENGENHEIRO CIVIL

RNP: 0610374052

Registro: 40570D CE

Empresa contratada: S N DOS SANTOS - ME

Registro: 0000442410-CE

**2. Dados do Contrato**

Contratante: PREFEITURA MUNICIPAL DE JAGUARIBE

CPF/CNPJ: 07.443.708/0001-66

PRAÇA SENADOR FERNANDES TÁVORA

Nº: S/N

Complemento:

Bairro: CENTRO

Cidade: Jaguaribe

UF: CE

CEP: 63475000

Contrato: Não especificado

Celebrado em: 01/12/2021

Valor: R\$ 1.748.800,00

Tipo de contratante: Pessoa Jurídica de Direito Público

Ação Institucional: NENHUMA - NÃO OPTANTE

**3. Dados da Obra/Serviço**

PRAÇA SENADOR FERNANDES TÁVORA

Nº: S/N

Complemento:

Bairro: CENTRO

Cidade: JAGUARIBE

UF: CE

CEP: 63475000

Data de início: 01/12/2021

Previsão de término: 01/12/2022

Coordenadas Geográficas: -6.888817, -38.623346

Finalidade: Mist

Código: Não Especificado

Proprietário: PREFEITURA MUNICIPAL DE JAGUARIBE

CPF/CNPJ: 07.443.708/0001-66

**4. Atividade Técnica**

16 - Execução

Quantidade

Unidade

47 - Execução de manutenção > CONSTRUÇÃO CIVIL > EDIFICAÇÕES > DE EDIFICAÇÃO > #1.1.1.1 - DE ALVENARIA

1,00

un

68 - Manutenção de equipamento > PAISAGISMO > ORGANIZAÇÃO PAISAGÍSTICA > #40.1.13 - DE EQUIPAMENTOS URBANOS

1,00

un

Após a conclusão das atividades técnicas o profissional deve proceder a baixa desta ART

**5. Observações**

CONTRATAÇÃO DE SERVIÇOS DE MANUTENÇÃO PREDIAL PREVENTIVA E CORRETIVA, MELHORIAS EM PRÉDIOS DE UNIDADES PATRIMONIAIS DA PREFEITURA QUE COMPREENDEM: NAS ESCOLAS DE ENSINO INFANTIL E FUNDAMENTAL; DE PRÉDIOS DE LOGRADOUROS PÚBLICOS DA SEDUC CONT. 04.11.01/2021-01

**6. Declarações**

**7. Entidade de Classe**

NENHUMA - NÃO OPTANTE

**8. Assinaturas**

Declaro serem verdadeiras as informações acima

*Walber Nogueira Gomes*  
WALBER NOGUEIRA GOMES - CPF: 006.302.463-27

Local

de

data

PREFEITURA MUNICIPAL DE JAGUARIBE - CNPJ: 07.443.708/0001-66

**9. Informações**

\* A ART é válida somente quando quitada, mediante apresentação do comprovante do pagamento ou conferência no site do Crea.

\* O comprovante de pagamento deverá ser apresentado para comprovação de quitação

**10. Valor**

Valor da ART: R\$ 233,94

Registrada em: 22/12/2021

Valor pago: R\$ 233,94

Nosso Número: 8215044873

Francisco Elber Cavalcante Barros  
Secretário Municipal de  
Educação e Cultura  
ROR1M3U 289 1021 CPF 743.431.803-06





**PREFEITURA MUNICIPAL DE JAGUARIBE**  
**SECRETARIA MUNICIPAL DE EDUCAÇÃO E CULTURA**

OBRA: SERVIÇO DE MANUTENÇÃO PREVENTIVA E CORRETIVA, MELHORIAS EM PRÉDIOS DE TODAS AS UNIDADES PATRIMONIAIS DA PREFEITURA (SECRETARIA DE EDUCAÇÃO). CONTRATO Nº 04.11.01 - 01 COLÉGIO NOSSA SENHORA DAS CANDEIAS

**BOLETIM DE MEDIÇÃO**

CONTRATO: MEDICAÇÃO 01

VALORES (R\$)

|                          |                         |               |
|--------------------------|-------------------------|---------------|
| EMPRESA EXECUTORA:       | CONTRATO:               | VALORES (R\$) |
| SN DOS SANTOS - ME       | 139-874.36              |               |
| CNPJ: 18.445.164/0001-98 | DATA:                   |               |
|                          | 04.11.01/2021-01        | 139.874,36    |
|                          | PERÍODO:                |               |
|                          | 15/09/2022 A 30/09/2022 | 60.481,90     |
|                          | SAÍDO:                  | 79.392,46     |
|                          | VALOR DA MEDIÇÃO:       | 60.481,90     |



| ITEM  | UN | QUANT. | P. UNIT. Nº | P. TOTAL R\$ | CONTRATUAL |             |              | QUANTIDADE REALIZADA |             |         | PERÍODO | PERC. R\$% | VALORES (R\$) | ACUM. ANTERIOR | ACUM. ATUAL |
|-------|----|--------|-------------|--------------|------------|-------------|--------------|----------------------|-------------|---------|---------|------------|---------------|----------------|-------------|
|       |    |        |             |              | UN         | P. UNIT. Nº | P. TOTAL R\$ | ACUM. ANTERIOR       | ACUM. ATUAL | PERÍODO |         |            |               |                |             |
| 9.11  |    |        |             |              |            |             |              |                      |             |         |         |            |               |                |             |
| 9.12  |    |        |             |              |            |             |              |                      |             |         |         |            |               |                |             |
| 10    |    |        |             |              |            |             |              |                      |             |         |         |            |               |                |             |
| 10.1  | UN | 4,00   | 130,96      | 523,84       |            |             |              |                      |             |         | 0,00%   | 4,00       |               | 4,00           | 0,00        |
| 10.2  | UN | 1,00   | 287,03      | 287,03       |            |             |              |                      |             |         | 0,00%   | 1,00       |               | 1,00           | 0,00        |
| 10.3  | M2 | 117,02 | 13,14       | 1.527,64     |            |             |              |                      |             |         | 0,00%   |            |               |                | 0,00        |
| 10.4  | M2 | 507,45 | 21,50       | 10.910,19    |            |             |              |                      |             |         | 0,00%   |            |               |                | 0,00        |
| 10.5  | M2 | 89,25  | 23,05       | 2.056,50     |            |             |              |                      |             |         | 0,00%   |            |               |                | 0,00        |
| 10.6  | M2 | 59,25  | 16,13       | 953,75       |            |             |              |                      |             |         | 0,00%   |            |               |                | 0,00        |
| 10.7  | M2 | 276,91 | 16,13       | 4.465,75     |            |             |              |                      |             |         | 0,00%   |            |               |                | 0,00        |
| 10.8  | M2 | 19,00  | 16,82       | 319,58       |            |             |              |                      |             |         | 0,00%   |            |               |                | 0,00        |
| 10.9  | M2 | 98,04  | 41,89       | 4.106,90     |            |             |              |                      |             |         | 0,00%   |            |               |                | 0,00        |
| 11    |    |        |             |              |            |             |              |                      |             |         |         |            |               |                |             |
| 11.1  | M2 | 88,04  | 8,52        | 749,30       |            |             |              |                      |             |         | 0,00%   |            |               |                | 0,00        |
| 11.2  | M2 | 50,40  | 23,00       | 1.160,40     |            |             |              |                      |             |         | 0,00%   |            |               |                | 0,00        |
| 11.3  | UN | 1,00   | 24,99       | 24,99        |            |             |              |                      |             |         | 0,00%   |            |               |                | 0,00        |
| 11.4  | UN | 2,00   | 120,48      | 240,96       |            |             |              |                      |             |         | 0,00%   |            |               |                | 0,00        |
| 11.5  | M2 | 924,33 | 3,33        | 3.077,91     |            |             |              |                      |             |         | 0,00%   |            |               |                | 0,00        |
| 11.6  | M2 | 20,44  | 35,33       | 722,23       |            |             |              |                      |             |         | 0,00%   |            |               |                | 0,00        |
| 11.7  | M2 | 0,83   | 172,78      | 143,41       |            |             |              |                      |             |         | 0,00%   |            |               |                | 0,00        |
| 11.8  | M2 | 4,00   | 586,18      | 2.344,72     |            |             |              |                      |             |         | 0,00%   |            |               |                | 0,00        |
| 11.9  | UN | 4,00   | 54,06       | 216,24       |            |             |              |                      |             |         | 0,00%   |            |               |                | 0,00        |
| 12    |    |        |             |              |            |             |              |                      |             |         |         |            |               |                |             |
| 12.1  | UN | 2,00   | 505,64      | 1.011,28     |            |             |              |                      |             |         | 0,00%   |            |               |                | 0,00        |
| 13    |    |        |             |              |            |             |              |                      |             |         |         |            |               |                |             |
| 13.1  | M2 | 8,68   | 338,37      | 2.936,68     |            |             |              |                      |             |         | 0,00%   |            |               |                | 0,00        |
| 13.2  | M2 | 273,10 | 12,06       | 3.293,59     |            |             |              |                      |             |         | 36,65%  | 100,10     | 1.207,71      | 1.207,71       | 1.207,71    |
| 13.3  | M2 | 273,10 | 12,06       | 3.293,59     |            |             |              |                      |             |         | 36,65%  | 100,10     | 1.207,71      | 1.207,71       | 1.207,71    |
| 13.4  |    |        |             |              |            |             |              |                      |             |         |         |            |               |                |             |
| 13.5  |    |        |             |              |            |             |              |                      |             |         |         |            |               |                |             |
| 13.6  |    |        |             |              |            |             |              |                      |             |         |         |            |               |                |             |
| 13.7  |    |        |             |              |            |             |              |                      |             |         |         |            |               |                |             |
| 13.8  |    |        |             |              |            |             |              |                      |             |         |         |            |               |                |             |
| 13.9  |    |        |             |              |            |             |              |                      |             |         |         |            |               |                |             |
| 13.10 |    |        |             |              |            |             |              |                      |             |         |         |            |               |                |             |
| 13.11 |    |        |             |              |            |             |              |                      |             |         |         |            |               |                |             |
| 13.12 |    |        |             |              |            |             |              |                      |             |         |         |            |               |                |             |
| 13.13 |    |        |             |              |            |             |              |                      |             |         |         |            |               |                |             |
| 13.14 |    |        |             |              |            |             |              |                      |             |         |         |            |               |                |             |
| 13.15 |    |        |             |              |            |             |              |                      |             |         |         |            |               |                |             |
| 13.16 |    |        |             |              |            |             |              |                      |             |         |         |            |               |                |             |
| 13.17 |    |        |             |              |            |             |              |                      |             |         |         |            |               |                |             |
| 13.18 |    |        |             |              |            |             |              |                      |             |         |         |            |               |                |             |
| 13.19 |    |        |             |              |            |             |              |                      |             |         |         |            |               |                |             |
| 13.20 |    |        |             |              |            |             |              |                      |             |         |         |            |               |                |             |
| 13.21 |    |        |             |              |            |             |              |                      |             |         |         |            |               |                |             |
| 13.22 |    |        |             |              |            |             |              |                      |             |         |         |            |               |                |             |
| 13.23 |    |        |             |              |            |             |              |                      |             |         |         |            |               |                |             |
| 13.24 |    |        |             |              |            |             |              |                      |             |         |         |            |               |                |             |
| 13.25 |    |        |             |              |            |             |              |                      |             |         |         |            |               |                |             |
| 13.26 |    |        |             |              |            |             |              |                      |             |         |         |            |               |                |             |
| 13.27 |    |        |             |              |            |             |              |                      |             |         |         |            |               |                |             |
| 13.28 |    |        |             |              |            |             |              |                      |             |         |         |            |               |                |             |
| 13.29 |    |        |             |              |            |             |              |                      |             |         |         |            |               |                |             |
| 13.30 |    |        |             |              |            |             |              |                      |             |         |         |            |               |                |             |
| 13.31 |    |        |             |              |            |             |              |                      |             |         |         |            |               |                |             |
| 13.32 |    |        |             |              |            |             |              |                      |             |         |         |            |               |                |             |
| 13.33 |    |        |             |              |            |             |              |                      |             |         |         |            |               |                |             |
| 13.34 |    |        |             |              |            |             |              |                      |             |         |         |            |               |                |             |
| 13.35 |    |        |             |              |            |             |              |                      |             |         |         |            |               |                |             |
| 13.36 |    |        |             |              |            |             |              |                      |             |         |         |            |               |                |             |
| 13.37 |    |        |             |              |            |             |              |                      |             |         |         |            |               |                |             |
| 13.38 |    |        |             |              |            |             |              |                      |             |         |         |            |               |                |             |
| 13.39 |    |        |             |              |            |             |              |                      |             |         |         |            |               |                |             |
| 13.40 |    |        |             |              |            |             |              |                      |             |         |         |            |               |                |             |
| 13.41 |    |        |             |              |            |             |              |                      |             |         |         |            |               |                |             |
| 13.42 |    |        |             |              |            |             |              |                      |             |         |         |            |               |                |             |
| 13.43 |    |        |             |              |            |             |              |                      |             |         |         |            |               |                |             |
| 13.44 |    |        |             |              |            |             |              |                      |             |         |         |            |               |                |             |
| 13.45 |    |        |             |              |            |             |              |                      |             |         |         |            |               |                |             |
| 13.46 |    |        |             |              |            |             |              |                      |             |         |         |            |               |                |             |
| 13.47 |    |        |             |              |            |             |              |                      |             |         |         |            |               |                |             |
| 13.48 |    |        |             |              |            |             |              |                      |             |         |         |            |               |                |             |
| 13.49 |    |        |             |              |            |             |              |                      |             |         |         |            |               |                |             |
| 13.50 |    |        |             |              |            |             |              |                      |             |         |         |            |               |                |             |
| 13.51 |    |        |             |              |            |             |              |                      |             |         |         |            |               |                |             |
| 13.52 |    |        |             |              |            |             |              |                      |             |         |         |            |               |                |             |
| 13.53 |    |        |             |              |            |             |              |                      |             |         |         |            |               |                |             |
| 13.54 |    |        |             |              |            |             |              |                      |             |         |         |            |               |                |             |
| 13.55 |    |        |             |              |            |             |              |                      |             |         |         |            |               |                |             |
| 13.56 |    |        |             |              |            |             |              |                      |             |         |         |            |               |                |             |
| 13.57 |    |        |             |              |            |             |              |                      |             |         |         |            |               |                |             |
| 13.58 |    |        |             |              |            |             |              |                      |             |         |         |            |               |                |             |
| 13.59 |    |        |             |              |            |             |              |                      |             |         |         |            |               |                |             |
| 13.60 |    |        |             |              |            |             |              |                      |             |         |         |            |               |                |             |
| 13.61 |    |        |             |              |            |             |              |                      |             |         |         |            |               |                |             |
| 13.62 |    |        |             |              |            |             |              |                      |             |         |         |            |               |                |             |
| 13.63 |    |        |             |              |            |             |              |                      |             |         |         |            |               |                |             |
| 13.64 |    |        |             |              |            |             |              |                      |             |         |         |            |               |                |             |
| 13.65 |    |        |             |              |            |             |              |                      |             |         |         |            |               |                |             |
| 13.66 |    |        |             |              |            |             |              |                      |             |         |         |            |               |                |             |
| 13.67 |    |        |             |              |            |             |              |                      |             |         |         |            |               |                |             |
| 13.68 |    |        |             |              |            |             |              |                      |             |         |         |            |               |                |             |
| 13.69 |    |        |             |              |            |             |              |                      |             |         |         |            |               |                |             |
| 13.70 |    |        |             |              |            |             |              |                      |             |         |         |            |               |                |             |
| 13.71 |    |        |             |              |            |             |              |                      |             |         |         |            |               |                |             |
| 13.72 |    |        |             |              |            |             |              |                      |             |         |         |            |               |                |             |
| 13.73 |    |        |             |              |            |             |              |                      |             |         |         |            |               |                |             |
| 13.74 |    |        |             |              |            |             |              |                      |             |         |         |            |               |                |             |
| 13.75 |    |        |             |              |            |             |              |                      |             |         |         |            |               |                |             |
| 13.76 |    |        |             |              |            |             |              |                      |             |         |         |            |               |                |             |
| 13.77 |    |        |             |              |            |             |              |                      |             |         |         |            |               |                |             |
| 13.78 |    |        |             |              |            |             |              |                      |             |         |         |            |               |                |             |
| 13.79 |    |        |             |              |            |             |              |                      |             |         |         |            |               |                |             |
| 13.80 |    |        |             |              |            |             |              |                      |             |         |         |            |               |                |             |
| 13.81 |    |        |             |              |            |             |              |                      |             |         |         |            |               |                |             |
| 13.82 |    |        |             |              |            |             |              |                      |             |         |         |            |               |                |             |
| 13.83 |    |        |             |              |            |             |              |                      |             |         |         |            |               |                |             |
| 13.84 |    |        |             |              |            |             |              |                      |             |         |         |            |               |                |             |
| 13.85 |    |        |             |              |            |             |              |                      |             |         |         |            |               |                |             |
| 13.86 |    |        |             |              |            |             |              |                      |             |         |         |            |               |                |             |
| 13.87 |    |        |             |              |            |             |              |                      |             |         |         |            |               |                |             |
| 13.88 |    |        |             |              |            |             |              |                      |             |         |         |            |               |                |             |
| 13.89 |    |        |             |              |            |             |              |                      |             |         |         |            |               |                |             |
| 13.90 |    |        |             |              |            |             |              |                      |             |         |         |            |               |                |             |

OBRA: SERVIÇO DE MANUTENÇÃO PREDIAL PREVENTIVA E CORRETIVA, MELHORIAS EM PRÉDIOS DE TODAS AS UNIDADES PATRIMONIAIS DA PREFEITURA (SECRETARIA DE EDUCAÇÃO). CONTRATO Nº 04.11.01 - 01 MANUTENÇÃO E MELHORIAS NO COLÉGIO NOSSA SENHORA DAS CANDEIAS

DATA: 15/09/2022 A 30/09/2022

RAZÃO SOCIAL: S N DOS SANTOS

CNPJ : 18.445.164/0001-98



1.2. C1066 - DEMOLIÇÃO DE PISO CIMENTADO SOBRE LASTRO DE CONCRETO (M2)

|   |           |             | QTD   |
|---|-----------|-------------|-------|
| SALA DE AULA A SER SUBSTITUÍDO O PISO = COMPRIMENTO * LARGURA | 4,85*9,65 | 44,87000000 | 44,87 |
| ÁREA DE PISO EXTERNO A SER REMOVIDO = COMPRIMENTO * LARGURA   | 10,52*4,9 | 26,15000000 | 26,15 |
|   |           |             | 71,02 |

1.3. C1070 - DEMOLIÇÃO DE REVESTIMENTO C/ARGAMASSA (M2)

|  |   |             | QTD   |
|--|---|-------------|-------|
| DEMOLIÇÃO DO REBOCO DA SALA DE AULA 01 = PERÍMETRO INTERNO * ALTURA - VÃO DA PORTA E JANELA - EXECUTADO NO PERÍODO | (28,8*1,45)+(0,8*1,45)+(2*1,45*2)       | 35,22000000 | 30,00 |
| DEMOLIÇÃO DO REBOCO DA SALA DE AULA 02 = PERÍMETRO INTERNO * ALTURA - VÃO DA PORTA E JANELA - EXECUTADO NO PERÍODO | (34,25*1,45)+(3*0,5*1,45)+(2,55*1,45*2) | 39,85000000 | 30,00 |
|  |   |             | 60,00 |

1.4. C1043 - DEMOLIÇÃO DE ALVENARIA DE TIJOLOS S/ REAPROVEITAMENTO (M3)

|   |                          |             | QTD   |
|---|--------------------------|-------------|-------|
| DEMOLIÇÃO DOS COBOGOS EXISTENTES = LARGURA * ALTURA * QUANTIDADE - EXECUTADO NO PERÍODO | (2,85*2,82*4)+(2*2,56*2) | 36,98000000 | 30,00 |
|   |                          |             | 30,00 |

1.5. C1256 - ESCAVAÇÃO MANUAL CAMPO ABERTO EM TERRA ATÉ 2M (M3)

|  |      |            | QTD  |
|--|------|------------|------|
| ESCAVAÇÃO DA VALA DA DRENAGEM = COMPRIMENTO * LARGURA MÉDIA * PROFUNDIDADE MÉDIA | 1,27 | 1,27000000 | 1,27 |
|  |      |            | 1,27 |

1.6. C2921 - REATERRO C/COMPACTAÇÃO MANUAL S/CONTROLE, MATERIAL DA VALA (M3)

|               |      |            | QTD  |
|---------------|------|------------|------|
| ITEM ANTERIOR | 3,27 | 3,27000000 | 3,27 |
|               |      |            | 3,27 |

1.7. C1066 - DEMOLIÇÃO DE PISO CIMENTADO SOBRE LASTRO DE CONCRETO (M2)

|  |           |             | QTD   |
|--|-----------|-------------|-------|
| SALA DE AULA = COMPRIMENTO * LARGURA INTERNA | 4,85*9,65 | 44,87000000 | 44,87 |
| ÁREA DE PISO EXTERNO = COMPRIMENTO * LARGURA | 10,52*4,9 | 26,15000000 | 26,15 |
|  |           |             | 71,02 |

1.8. C1256 - ESCAVAÇÃO MANUAL CAMPO ABERTO EM TERRA ATÉ 2M (M3)

|  |                |            | QTD  |
|--|----------------|------------|------|
| ÁREA DE PISO EXTERNO = COMPRIMENTO * LARGURA * ESPESSURA | 10,52*4,9*0,75 | 6,54000000 | 6,54 |
|  |                |            | 6,54 |

2.1. C2200 - RETELHAMENTO C/ TELHA CERÂMICA ATÉ 20% NOVA (M2)

|                      |                             |              | QTD    |
|----------------------|-----------------------------|--------------|--------|
| ÁREA DE RETELHAMENTO | (379,040-50,866+88,188)*0,8 | 400,86300000 | 400,86 |
|                      |                             |              | 400,86 |

3.1. C1847 - PISO DE CONCRETO FCK=13,5MPa ESP=7 cm, INCL. PREPARO DE CAIXA (M2)

|  |           |             | QTD   |
|--|-----------|-------------|-------|
| SALA DE AULA = COMPRIMENTO * LARGURA INTERNA | 4,85*9,65 | 44,87000000 | 44,87 |
| ÁREA DE PISO EXTERNO = COMPRIMENTO * LARGURA | 10,52*4,9 | 26,15000000 | 26,15 |
|  |           |             | 71,02 |

SN DOS SANTOS - ME  
CNPJ: 18.445.164/0001-98  
Sterffeson Nóbrega dos Santos  
Sócio Proprietário  
CPF: 072.750.944-60

Walbel Nogueira Gomes  
Eng. Civil AREA 448570CE

Fernando Antonio Serra  
de Oliveira Junior  
Engenheiro Civil  
RNP: 211878363-9

Francisco Elder Zavalante Barroso  
Secretário Municipal da  
Educação e Cultura  
PORTARIA 269/2021 CPF 743.347.003-49

3.2. C1920 - PISO INDUSTRIAL NATURAL ESP.= 12mm, INCLUS. POLIMENTO (INTERNO) (M2)

|  |           |             | QTD   |
|--|-----------|-------------|-------|
| SALA DE AULA = COMPRIMENTO * LARGURA INTERNA | 1,85*9,85 | 44,87000000 | 44,87 |
| ÁREA DE PISO EXTERNO = COMPRIMENTO * LARGURA | 10,92*4,8 | 26,15000000 | 26,15 |
|  |           |             | 71,02 |

3.3. 102988 - RECOMPOSIÇÃO DE PAVIMENTO EM PISO INTERTRAVADO, COM REAPROVETAMENTO DOS BLOCOS INTERTRAVADOS, PARA FECHAMENTO DE VALAS - INCLUSO RETIRADA E COLOCAÇÃO DO MATERIAL. AF\_12/2020 (M2)

|   |               |            | QTD  |
|---|---------------|------------|------|
| RECOMPOSIÇÃO DE PISO INTERTRAVADO DA DRENAGEM = COMPRIMENTO * LARGURA MÉDIA | 7,94*12,5*0,4 | 8,18000000 | 8,18 |
|   |               |            | 8,18 |

4.1. C0073 - ALVENARIA DE TIJOLO CERÂMICO FURADO (8x19x19)cm C/ARGAMASSA MISTA DE CAL HIDRATADA ESP.=10cm (1:2:8) (M2)

|   |  |             | QTD   |
|---|--|-------------|-------|
| ALVENARIA DE VEDAÇÃO DOS COBOGOS = LARGURA * ALTURA - VÃO DA JANELA * QUANTIDADE - EXECUTADO NO PERÍODO | ((2,59*2,82)-(1'11'')*(1'4''))*(2'2'52'')*(1'11'')/2 | 31,20000000 | 16,26 |
|   |  |             | 16,26 |

5.1. C0776 - CHAPISCO C/ ARGAMASSA DE CIMENTO E AREIA SPENEIRAR TRAÇO 1:3 ESP. = 5mm P/ PAREDE (M2)

|   |  |             | QTD   |
|---|--|-------------|-------|
| ÁREA DE DEMOLIÇÃO DE REBOCO   | 46,8   | 46,80000000 | 46,80 |
| ÁREA DE FECHAMENTO DO COBOGOS = LARGURA * ALTURA - VÃO DA JANELA * QUANTIDADE | ((2,59*2,82)-(1'11'')*(1'4''))*(2'2'52'')*(1'11'')/2 | 31,20000000 | 31,20 |
|   |  |             | 80,00 |

5.2. C3028 - REBOCO C/ ARGAMASSA DE CIMENTO E AREIA PENEIRADA, TRAÇO 1:3 (M2)

|                    |    |             | QTD   |
|--------------------|----|-------------|-------|
| ITEM ITEM ANTERIOR | 80 | 80,00000000 | 80,00 |
|                    |    |             | 80,00 |

5.3. C4445 - CERÂMICA ESMALTADA RETIFICADA C/ ARG. PRÉ-FABRICADA ACIMA DE 30x30cm (900cm²) - PEI-SPEI-4 - P/ PAREDE (M2)

|  |  |             | QTD   |
|--|--|-------------|-------|
| REVESTIMENTO CERÂMICO DA SALA DE AULA 01 = PERÍMETRO INTERNO * ALTURA - VÃO DA PORTA E JANELA - EXECUTADO NO PERÍODO | (28,81'48)+(0,81'48)+(17,0'38'5'')*(1'11'')/2      | 40,00000000 | 40,00 |
| REVESTIMENTO CERÂMICO DA SALA DE AULA 02 = PERÍMETRO INTERNO * ALTURA - VÃO DA PORTA E JANELA - EXECUTADO NO PERÍODO | (31,08'1'48)+(3'0'8'1'48)+(17'0'38'7'')*(1'11'')/2 | 42,57000000 | 42,57 |
|  |  |             | 82,57 |

5.4. C1129 - REJUNTAMENTO C/ ARG. PRÉ-FABRICADA, JUNTA ENTRE 2mm E 6mm EM CERÂMICA, ATÉ 30x30 cm (900 cm²) (PAREDE/PISO) (M2)

|   |       |             | QTD   |
|---|-------|-------------|-------|
| ÁREA DE REJUNTAMENTO = ÁREA DE REVESTIMENTO CERÂMICO - EXECUTADO NO PERÍODO | 82,57 | 82,57000000 | 82,57 |
|   |       |             | 82,57 |

6.3. 94570 - JANELA DE ALUMÍNIO DE CORRER COM 2 FOLHAS PARA VIDROS, COM VIDROS, BATENTE, ACABAMENTO COM ACETATO OU BRILHANTE E FERRAGENS. EXCLUSIVE ALIZAR E CONTRAMARCO. FORNECIMENTO E INSTALAÇÃO. AF\_12/2019 (M2)

|   |        |            | QTD  |
|---|--------|------------|------|
| NOVAS JANELAS = LARGURA * ALTURA * QUANTIDADE | 1'11'5 | 5,00000000 | 5,00 |
|   |        |            | 5,00 |

6.4. C1868 - PETTORIL DE GRANITO L= 15 cm (M)

|   |      |            | QTD  |
|---|------|------------|------|
| SOMATORIO DAS LARGURAS DE TOAS AS NOVAS JANELAS | 1'15 | 5,00000000 | 5,00 |
|   |      |            | 5,00 |

6.5. 11611 - PELÍCULA DE INSULFILM (M2)

|   |   |            | QTD  |
|---|---|------------|------|
| PELÍCULA DAS JANELAS = ÁREA DAS JANELAS | 5 | 5,00000000 | 5,00 |
|   |   |            | 5,00 |

13.1. C1628 - LIMPEZA GERAL (M2)

|              |       |              | QTD    |
|--------------|-------|--------------|--------|
| ÁREA DE PISO | 100,1 | 100,10000000 | 100,10 |
|              |       |              | 100,10 |

Francisco Bello Cavalcante Barroso  
Secretário Municipal da  
Educação e Cultura  
PORTARIA 269/2021 CPF 743.347.003-49

SN DOS SANTOS - ME  
CNPJ: 18.445.164/0001-98  
Sterffson Nóbrega dos Santos  
Sócio Proprietário  
CPF: 072.750.944-60

Walber Nogueira Gomes  
Eng. Civil CREA 40570CE

Fernando Antonio Serra de Oliveira Junior  
Fernando Antonio Serra  
de Oliveira Junior  
Engenheiro Civil  
RNP: 211878363-9



TED

G3350111360262501  
01/11/2022 11:41:08

**Debitado**

---

Agência 2199-7  
Conta corrente 23351-X FME JAGUARIBE - FEB

**Creditado**

---

Banco 104 CAIXA ECONOMICA FEDERAL  
Agência (sem DV) 749 JAGUARIBE  
Conta corrente (com DV) 18608  
Conta Pagamento 0000  
CNPJ 18.445.164/0001-98  
Nome favorecido S N DOS SANTOS  
Finalidade CREDITO EM CONTA  
Valor 58.667,44  
Data transferência 01/11/2022

"C" - CNPJ diferente

Transação registrada como pendente por insuficiência de assinaturas.

Pendência número: **149878052**.

Usuário: JE790331 FRANCISCO ELDER CAVALCANTE BARROSO.

---

Estado do Ceará  
Município: JAGUARIBE  
PREFEITURA MUNICIPAL DE JAGUARIBE

EXERCÍCIO: 2022

NL

**NOTA DE LIQUIDAÇÃO - Nº 0009616**

**DADOS DO EMPENHO ORIGINAL**

| DATA EMISSÃO | Nº EMPENHO | VALOR N.E. (R\$) | VALOR ANULADO (R\$) | TIPO   |
|--------------|------------|------------------|---------------------|--------|
| 03/10/2022   | 03.10.0033 | 60.481,90        | 0,00                | GLOBAL |

**FUNCIONAL PROGRAMÁTICA E FONTE DE RECURSO**

**ÓRGÃO:** 05 SECRETARIA DA EDUCACAO E CULTURA  
**U. ORÇAMENT.:** 05.07 FUNDO MUNICIPAL DE EDUCACAO E CULTURA  
**FUNÇÃO:** 12 EDUCAÇÃO  
**SUBFUNÇÃO:** 361 ENSINO FUNDAMENTAL  
**PROGRAMA:** 0008 PADROES BASICOS DE FUNCIONAMENTO DAS ESCOLAS DO ENSINO  
**PROJETO:** 1.005 CONSTRUCAO, AMPLIACAO, REFORMA E APARELHAGEM DE UNIDADES ESCOLARES DO ENSINO FUNDAME  
**NATUREZA:** 4.4.90.51.00 OBRAS E INSTALAÇÕES  
**F. RECURSO:** 15.42.00 TRANSFERÊNCIAS DO FUNDEB 30% - COMPLEMENTAÇÃO DA UNIÃO - VAA  
**TIPO CRÉDITO:** 1 ORÇAMENTÁRIO

**DADOS DO CREDOR**

**NOME:** S N DOS SANTOS  
**ENDEREÇO:** RUA GERVASIO HOLANDA GUERRA, 369 - CENTRO - IRACEMA CE  
**C N P J:** 18.445.164/0001-98 **C G F:** 0000000 **INSC.MUN.:** 2020007 **Telefone:**

**DADOS DA LIQUIDAÇÃO**

|   |  |   |  |
|---|--|---|--|
| <b>DATA DA LIQUIDAÇÃO</b><br>19/10/2022       | <b>VALOR LIQUIDADO: (R\$)</b><br>60.481,90                   | <b>VALOR DO DESCONTO: (R\$)</b><br>0,00 | <b>TIPO DA LIQUIDAÇÃO:</b><br>COM NOTA FISCAL        |
| <b>TIPO DA NOTA FISCAL:</b><br>SERVIÇO        | <b>SUB TIPO DA NOTA FISCAL:</b><br>ELETRÔNICA FORA DO PADRÃO | <b>Nº DA NOTA FISCAL:</b><br>36         | <b>Nº DOS FORMULÁRIOS:</b><br>0                      |
| <b>DATA DA EMISSÃO DA NOTA:</b><br>19/10/2022 | <b>DATA LIMITE PARA EXPEDIÇÃO:</b><br>19/10/2022             | <b>SÉRIE DA NOTA:</b><br>1              | <b>SÉRIE DO SELO DE AUTENTICIDADE:</b><br>INTERNETCE |
| <b>Nº DO PROTOCOLO DE AUTORIZAÇÃO:</b>        | <b>SÉRIE DO SELO:</b><br>0                                   | <b>Nº DO SELO FISCAL:</b>               | <b>OBS:</b>  |
| <b>CHAVE DE ACESSO:</b><br>0                  | <b>CHAVE DE VERIFICAÇÃO:</b><br>mcuqea289                    |   |  |

**HISTÓRICO DA LIQUIDAÇÃO**

REFERENTE A SERVIÇOS DE MANUTENÇÃO PREDIAL, PREVENTIVA E CORRETIVA, E MELHORIAS NA ESCOLA NOSSA SENHORA DAS CANDEIAS, CONFORME CONTRATO Nº 04.11.01/2021-01, CNO Nº 90.009.22784/71, JUNTO A SECRETARIA DE EDUCAÇÃO E CULTURA, DO MUNICÍPIO DE JAGUARIBE/CE. REFERE-SE AO PERÍODO DE 15/09 A 30/09 DE 2022.

**ITENS DA LIQUIDAÇÃO**

| ESPECIFICAÇÃO DO ITEM                                      | UNIDADE | QTDE. LIQ. | VAL. UNIT. (R\$) | VAL. LIQ. (R\$) | QTDE. A LIQ. |
|--|---------|------------|------------------|-----------------|--------------|
| (OBRAS) (INFANTIL)CONTRATAÇÃO DE SERVIÇOS DE ENGENHARIA QU | SERV    | 1          | 60.481,900       | 60.481,90       | 0            |

Jaguaribe, 19 de Outubro de 2022



FRANCISCO ELDER CAVALCANTE BARROSO  
LIQUIDANTE



## Relatório Fotográfico para 1º Medição

Objeto: Contratação de serviços de manutenção predial, preventiva e corretiva, melhorias em prédios de todas as unidades patrimoniais da prefeitura, por demanda, de diversas secretarias do município de Jaguaribe.  
Termo de Contrato: 04.11.01/2021 - 01

### MANUTENÇÃO E MELHORIAS NO COLÉGIO NOSSA SENHORA DAS CANDEIAS, JAGUARIBE -CE.

  
Walber Nogueira Gomes  
Eng. Civil CREA 48570CE

  
Fernando Antonio Serra  
de Oliveira Junior  
Engenheiro Civil  
RNP: 211878363-9

Setembro/2022

  
S.N. DOS SANTOS - ME  
CNPJ: 18.445.164/0001-98  
Sterffeson Nóbrega dos Santos  
Sócio Proprietário  
CPF: 072.750.944-60

  
Francisco Elder Cavalcante Barros  
Secretário Municipal da  
Educação e Cultura  
PORTARIA 269/2021 CPF 743.347.003-49

|                       |  |  |
|-----------------------|--|--|
| Foto nº:<br><b>01</b> | Sistema / Elemento construtivo:<br><b>Demolições e Retiradas</b> | Data da foto:<br>15/09/2022<br>A<br>30/09/2022 |
|-----------------------|--|--|

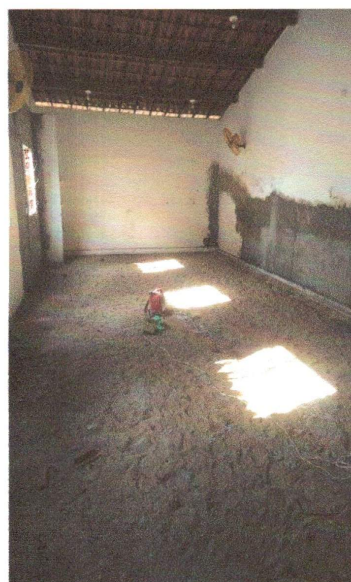
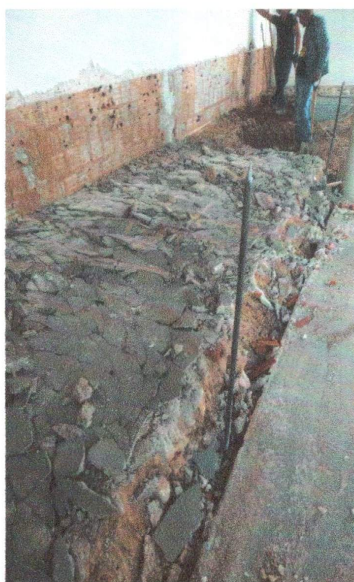

|   |  |
|---|--|
| Comentários:<br>Serviço de demolição de piso cimentado; revestimento com argamassa ; demolição de alvenaria | Local:<br>Colégio Nossa Senhora das Candeias |
|---|--|

**SN DOS SANTOS - ME**  
CNPJ: 18.445.164/0001-98  
Sterffeson Nóbrega dos Santos  
Sócio Proprietário  
CPF: 072.750.944-60

Walber Nogueira Gomes  
Eng. Civil CREA 48570CE

Fernando Antonio Serra  
de Oliveira Junior  
Engenheiro Civil  
RNP: 211878363-9

|                       |  |  |
|-----------------------|--|--|
| Foto nº:<br><b>02</b> | Sistema / Elemento construtivo:<br><b>Serviços de sistema de Cobertura</b> | Data da foto:<br>15/09/2022<br>A<br>30/09/2022 |
|-----------------------|--|--|

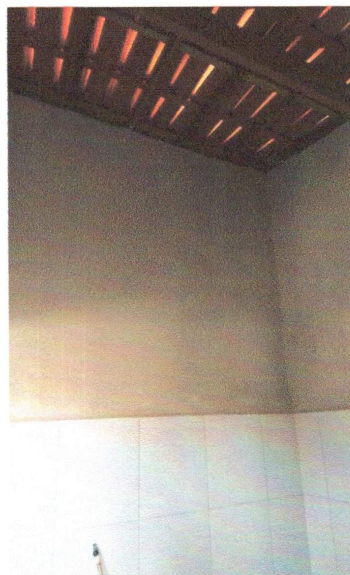
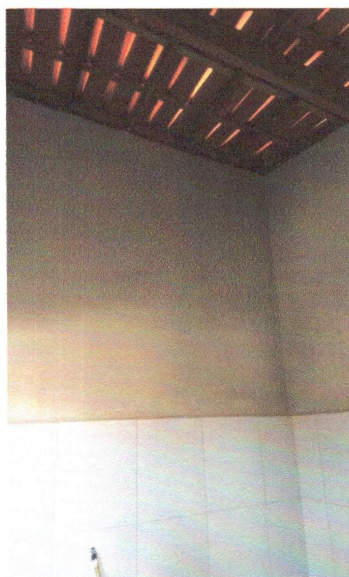

|  |   |
|--|---|
| Comentários:<br>Serviço de Sistema de cobertura de retelamento | Local:<br>Colégio Nossa<br>Senhora das Candeias |
|--|---|

**SN DOS SANTOS - ME**  
CNPJ: 18.445.164/0001-98  
Sterffeson Nóbrega dos Santos  
Sócio Proprietário  
CPF: 072.750.944-60

Walber Nogueira Gomes  
Eng. Civil CREA 48570CE

Fernando Antonio Serra  
de Oliveira Junior  
Engenheiro Civil  
RNP: 211878363-9

S.N. DOS SANTOS-ME | CNPJ: 18.445.164/0001-98 | FONE: (88) 9 9761-3132  
RUA CHICO NUNES, 1116 / EXPEDITO DIÓGENES JAGUARIBE-CE  
E-mail: brisamartransp@hotmail.com

Francisco Elton Cavalcante Barroso  
Secretário Municipal da  
Educação e Cultura  
PORTARIA 268/2021 CPF 743.347.003-48

|                       |   |  |
|-----------------------|---|--|
| Foto nº:<br><b>03</b> | Sistema / Elemento construtivo:<br><b>Sistema de Piso</b> | Data da foto:<br>15/09/2022<br>A<br>30/09/2022 |
|-----------------------|---|--|

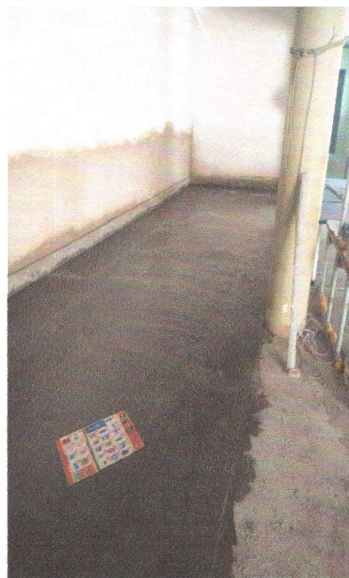
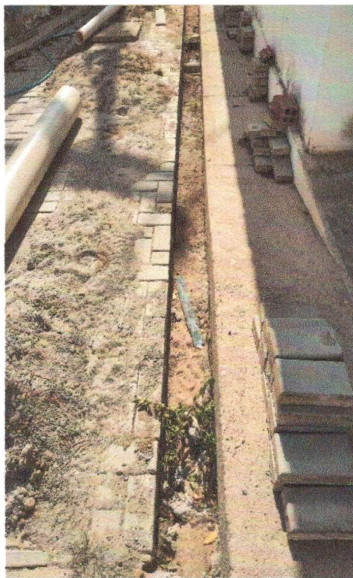

|  |   |
|--|---|
| Comentários:<br>Serviço de Sistema Piso de concreto ; Piso industrial; Piso intertravado | Local:<br>Colégio Nossa<br>Senhora das Candeias |
|--|---|

SN DOS SANTOS - ME  
CNPJ: 18.445.164/0001-98  
Sterffeson Nóbrega dos Santos  
Sócio Proprietário  
CPF: 072.750.944-60

Walber Nogueira Gomes  
Eng. CIVIL CREA 48570CE

Fernando Antonio Serra  
de Oliveira Junior  
Engenheiro Civil  
RNP: 211878363-9

S.N. DOS SANTOS-ME | CNPJ: 18.445.164/0001-98 | FONE: (88) 9 9761-3132  
RUA CHICO NUNES, 1116 / EXPEDITO DIÓGENES JAGUARIBE-CE  
E-mail: brisamartransp@hotmail.com

Francisco Edson Cavalcante Barroso  
Secretário Municipal da  
Educação e Cultura  
PORTARIA 2697/2022, EPP 743.347.003-49

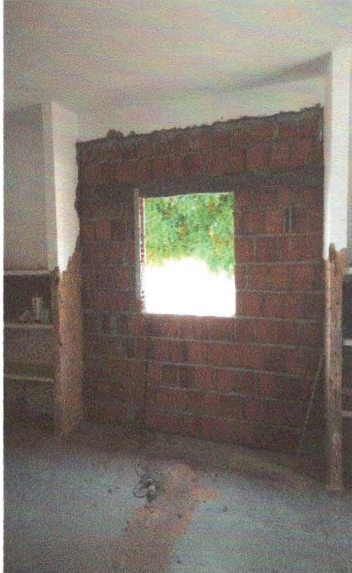
|  |                  |   |
|--|------------------|---|
| Foto nº:<br><b>04</b>  | <b>Alvenaria</b> | Data da foto:<br>15/09/2022<br>A<br>30/09/2022                                      |
|  |                  |  |
| Comentários:<br>Serviço de alvenaria de tijolo cerâmico                            |                  | Local:<br>Colégio Nossa Senhora das Candeias  |

Walber Nogueira Gomes  
Eng. Civil CREA 48570CE

Fernando Antonio Serra  
de Oliveira Júnior  
Engenheiro Civil  
RNP: 211878363-9

SN DOS SANTOS - ME  
CNPJ: 18.445.164/0001-98  
Sterffeson Nóbrega dos Santos  
Sócio Proprietário  
CPF: 072.750.944-60

Francisco Elder Cavalcante Barroso  
Secretário Municipal da  
Educação e Cultura  
PORTARIA 209/2021 CPF 743.347.003-49

|                       |  |  |
|-----------------------|--|--|
| Foto n°:<br><b>05</b> | Sistema / Elemento construtivo:<br><b>Revestimento interno e externo</b> | Data da foto:<br>15/09/2022<br>A<br>30/09/2022 |
|-----------------------|--|--|

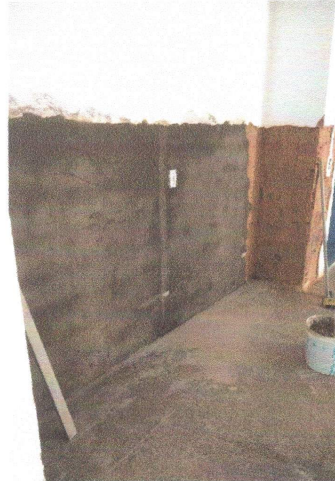
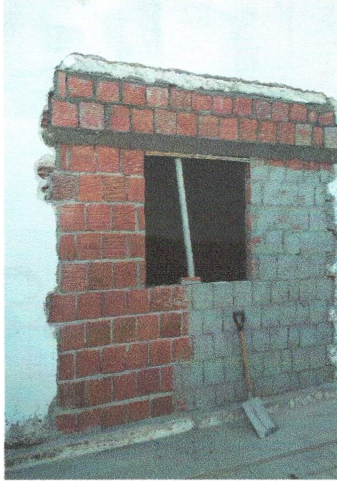

Francisco Adier Cavalcante Barroso  
Secretário Municipal da  
Educação e Cultura  
PORTARIA 168/2022 CPF 740.347.003-48

|   |   |
|---|---|
| Comentários:<br>Serviço chapisco e reboco | Local:<br>Colégio Nossa<br>Senhora das Candeias |
|---|---|

Walber Nogueira Gomes  
Eng. CIVIL CREA 48570CE

SN DOS SANTOS - ME  
CNPJ: 18.445.164/0001-98  
Sterffeson Nóbrega dos Santos  
Sócio Proprietário  
CPF: 072.750.944-60

Fernando Antonio Serra  
de Oliveira Junior  
Engenheiro Civil  
RNP: 211878363-9

S.N. DOS SANTOS-ME | CNPJ: 18.445.164/0001-98 | FONE: (88) 9 9761-3132  
RUA CHICO NUNES, 1116 / EXPEDITO DIÓGENES JAGUARIBE-CE  
E-mail: brisamartransp@hotmail.com



|  |   |
|--|---|
| Comentários:<br>Serviço de cerâmica e rejuntamento | Local:<br>Colégio Nossa<br>Senhora das Candeias |
|--|---|

Walber Nogueira Gomes  
Eng. CIVIL CREA 48570CE

Fernando Antonio Serra  
de Oliveira Junior  
Engenheiro Civil

SN DOS SANTOS - ME  
CNPJ: 18.445.164/0001-98  
Sterffeson Nóbrega dos Santos

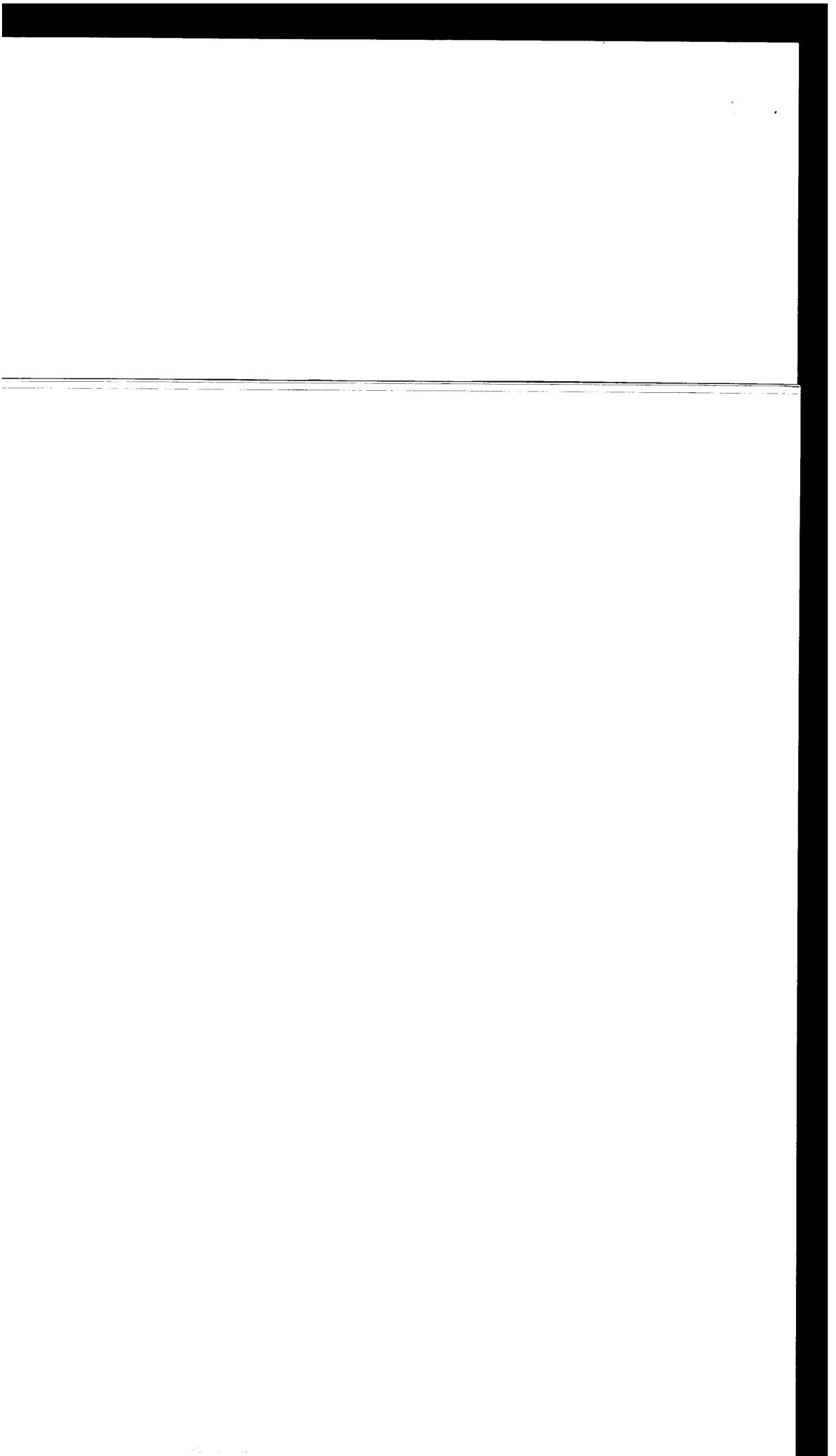



## RECIBO

A EMPRESA SN DOS SANTOS ME, SITUADA NA RUA CHICO NUNES, Nº 1116, BAIRRO EXPEDITO DIÓGENES - JAGUARIBE - CEARÁ E CNPJ DE Nº 18.445.164/0001-98, TENDO COMO SEU RESPONSÁVEL O SR. STERFFESON NÓBREGA DOS SANTOS, COM CPF DE Nº 072.750.944-60.

RECEBI (EMOS) DA PREFEITURA MUNICIPAL DE JAGUARIBE - CE A IMPORTÂNCIA DE R\$ 60.481,90 (SESSENTA MIL, QUATROCENTOS E OITENTA E UM REAIS E NOVENTA CENTAVOS). REFERENTE AOS SERVIÇOS DE MANUTENÇÃO PREDIAL PREVENTIVA E CORRETIVA, MELHORIAS EM PRÉDIOS DE TODAS AS UNIDADES PATRIMONIAS DA PREFEITURA (SECRETARIA DE EDUCAÇÃO) COLÉGIO NOSSA SENHORA DAS CANDEIAS NO MUNICÍPIO DE JAGUARIBE CE. PAGAMENTO DA NOTA FISCAL DE NÚMERO 00036.

JAGUARIBE - CE, 01 DE NOVEMBRO DE 2022.

*SN*  
SN DOS SANTOS - ME  
CNPJ: 18.445.164/0001-98  
Sterffeson Nóbrega dos Santos  
Sócio Proprietário  
CPF: 072.750.944-60



**CADASTRO NACIONAL DE OBRAS - CNO**  
**COMPROVANTE DE INSCRIÇÃO DE OBRA**



**Informações da obra**

|  |            |  |                             |
|--|------------|--|-----------------------------|
| <b>Número de inscrição da obra</b><br>90.009.22784/71  |            |  |                             |
| <b>Nome da obra</b><br>SERVIÇOS DE MANUTENÇÃO PREDIAL PREVENTIVA E CORRETIVA NO MUNICÍPIO DE JAGUARIBE |            |  |                             |
| <b>Data do cadastramento</b><br>29/12/2021 09:33   |            | <b>Origem do cadastramento</b><br>e-CAC        |                             |
| <b>ART</b>   | <b>RRT</b> | <b>CIB</b>                                     | <b>Cadastro Imobiliário</b> |
| <b>Data do início da obra</b><br>01/12/2021  |            | <b>CNAE</b><br>4120400 Construção de edifícios |                             |

**Situação da obra**

|                          |                           |
|--------------------------|---------------------------|
| <b>Situação</b><br>Ativa | <b>Data</b><br>01/12/2021 |
|--------------------------|---------------------------|

**Endereço**

|                         |   |                      |                          |
|-------------------------|---|----------------------|--------------------------|
| <b>País</b><br>BRASIL   | <b>Município</b><br>JAGUARIBE                       | <b>UF</b><br>CE      | <b>CEP</b><br>63.475-000 |
| <b>Bairro</b><br>CENTRO | <b>Logradouro</b><br>PRACA SENAFOR FERNANDES TAVORA | <b>Número</b><br>S/N |                          |

**Responsável**

|   |  |                                |
|---|--|--------------------------------|
| <b>Nome</b><br>S N DOS SANTOS                           | <b>CPF/CNPJ</b><br>18.445.164/0001-98      | <b>Vínculo</b><br>Dono da obra |
| <b>Data de início da responsabilidade</b><br>01/12/2021 | <b>Data de término da responsabilidade</b> |                                |

**Áreas Principais**

| Áreas Principais |                      |          |         |
|------------------|----------------------|----------|---------|
| Obra Nova        | Edifício de Garagens | Avenaria | 1,00 m² |

**Área Resultante**

|   |
|---|
| <b>Área Resultante da Obra</b><br>1,00 m² |
|---|



PREFEITURA DE  
**JAGUARIBE**

Jaguaribe - CE, 01 de Dezembro de 2021.

À

**S N DOS SANTOS - ME**

**END:** Rua Gervasio Holanda Guerra, nº 369, Bairro: Centro, Iracema - Ceará, CEP: 62.980-000.

**CNPJ sob o nº:** 18.445.164/0001-98

**REF.:** CONVOCAÇÃO PARA ASSINATURA DE CONTRATO

Prezado Senhor,

Na forma do art. 64 da Lei Federal nº 8.666/93 e suas alterações posteriores, vimos convocar Vossa Senhoria para retirada e assinatura do termo de Contrato **04.11.01/2021-01** decorrente da **PREGÃO ELETRONICO nº. 04.11.01/2021**, cujo objeto é a CONTRATAÇÃO DE SERVIÇOS DE MANUTENÇÃO PREDIAL PREVENTIVA E CORRETIVA, MELHORIAS EM PRÉDIOS DE TODAS AS UNIDADES PATRIMONIAIS DA PREFEITURA, POR DEMANDA, DE DIVERSAS SECRETARIAS DO MUNICÍPIO DE JAGUARIBE, A PARTIR DO MAIOR PERCENTUAL DE DESCONTO OFERTADO SOBRE A TABELA DE CUSTOS DAS TABELAS DA SEINFRA/CE OU SINAPI VIGENTE – TABELA SINTÉTICA COM DESONERAÇÃO, ACRESCIDADA DO BDI.

O Termo de Contrato está disponível e deverá ser assinado no prazo de 05 (cinco) dias úteis, a contar da data do recebimento da presente convocação.

Francisco Elder Cavalcante Barroso  
**SECRETARIA DE EDUCAÇÃO E CULTURA.**

CIENTE EM: 07 / 12 / 2021

Sterffeson Nóbrega dos Santos  
CPF: 072.750.944-60



PREFEITURA DE  
**JAGUARIBE**

**CONTRATO Nº 04.11.01/2021 - 01**

**TERMO DE CONTRATO FIRMADO ENTRE A  
PREFEITURA MUNICIPAL DE JAGUARIBE ATRAVÉS  
DA SECRETARIA DE EDUCAÇÃO E CULTURA E A  
EMPRESA S N DOS SANTOS - ME, SOB O REGIME DE  
EMPREITADA POR PREÇO GLOBAL NOS TERMOS  
DO EDITAL DE PREGÃO ELETRÔNICO Nº  
04.11.01/2021.**

A PREFEITURA MUNICIPAL DE JAGUARIBE-CEARÁ, pessoa jurídica de direito público interno, inscrita no CNPJ (MF): 07.443.708/0001-66, através da SECRETARIA DE EDUCAÇÃO E CULTURA, com sede à Praça Senador Fernandes Távora, s/n, Centro, na cidade de JAGUARIBE, Estado do Ceará, CEP: 63.475-000 neste ato representada pelo Ordenador de Despesas o Sr. **Francisco Elder Cavalcante Barroso**, brasileiro (a), inscrito no CPF/MF sob o nº 743.347.003-49, doravante denominado CONTRATANTE e a Empresa **S N DOS SANTOS - ME**, inscrita no CNPJ sob o nº 18.445.164/0001-98, com sede à Rua Gervasio Holanda Guerra, nº 369, Bairro: Centro, Iracema- Ceará, CEP: 62.980-000 neste ato representado por Sterffeson Nóbrega dos Santos, brasileiro, inscrito no CPF/MF sob o nº 072.750.944-60, doravante denominada CONTRATADA resolvem celebrar o presente contrato oriundo de negociação comercial firmada através do Pregão Eletrônico nº **04.11.01/2021**, o que fazem mediante as cláusulas e condições a seguir estabelecidas:

**CLÁUSULA PRIMEIRA: DO FUNDAMENTO LEGAL:**

1.1. O presente contrato fundamenta-se nas disposições da Lei Federal nº 8.666/93, de 21 de junho de 1993, demais alterações, nos termos do Pregão Eletrônico nº **04.11.01/2021**, devidamente homologada pelo (a) Ordenador (a) de despesas, com base na proposta da CONTRATADA, toda a parte integrante deste contrato independente de transcrição.

**CLÁUSULA SEGUNDA: DO OBJETO DO CONTRATO**

2.1. O presente contrato tem por objeto a CONTRATAÇÃO DE SERVIÇOS DE MANUTENÇÃO PREDIAL PREVENTIVA E CORRETIVA, MELHORIAS EM PRÉDIOS DE TODAS AS UNIDADES PATRIMONIAIS DA PREFEITURA, POR DEMANDA, DE DIVERSAS SECRETARIAS DO MUNICÍPIO DE JAGUARIBE, A PARTIR DO MAIOR PERCENTUAL DE DESCONTO OFERTADO SOBRE A TABELA DE CUSTOS DAS TABELAS DA SEINFRA/CE OU SINAPI VIGENTE – TABELA SINTÉTICA COM DESONERAÇÃO, ACRESCIDA DO BDI, deste edital do **Pregão Eletrônico nº 04.11.01/2021**.

**CLÁUSULA TERCEIRA: DA FORMA E REGIME DE EXECUÇÃO**

3.1. Os serviços do objeto deste **CONTRATO** serão executados na forma de execução indireta no regime de empreitada por preço global.



#### CLÁUSULA QUARTA: DO VALOR E DOS RECURSOS ORÇAMENTARIOS

4.1. O valor total do Contrato é de **R\$ 1.748.800,00 (Um milhão e setecentos e quarenta e oito mil e oitocentos reais.)** inclusos todas as despesas com o fornecimento de materiais, mão-de-obra, encargos sociais, equipamentos, EPI's, transporte, vigilância, impostos, taxas, emolumentos, e demais insumos necessários à execução da obra. Conforme a seguinte tabela:

| ITEM               | ESPECIFICAÇÃO   | UNID.    | VALOR ESTIMADO | TOTAL DE DESCONTO | VALOR TOTAL COM DESCONTO |
|--------------------|---|----------|----------------|-------------------|--------------------------|
| 01                 | CONTRATAÇÃO DE SERVIÇOS DE ENGENHARIA QUE COMPREENDEM MELHORIAS NAS ESCOLAS DE ENSINO INFANTIL E FUNDAMENTAL; NAS PARTES: ELÉTRICAS; HIDRÁULICAS/SANITÁRIAS; DE ALVENARIA, CHAPISCO/REBOCO, PISOS/REVESTIMENTOS, EMASSAMENTO E PINTURA; TELHADO/COBERTURA; PINTURA E MELHORIAS DE PORTAS, JANELAS E ESQUADRIA INCLUSIVE ITENS RELACIONADOS A ESTRUTURA, PERTENCENTES A <b>SECRETARIA DE EDUCAÇÃO E CULTURA</b> DO MUNICÍPIO DE JAGUARIBE-CE, COM ORÇAMENTO E DEMAIS ITENS DE ACORDO COM A TABELA DA SEINFRA/CE OU SINAPI VIGENTE, TABELA SINTÉTICA COM DESONERAÇÃO, ACRESCIDA DO BDI.                     | DESCONTO | 1.800.000,00   | 12,56%            | 1.573.920,00             |
| 02                 | CONTRATAÇÃO DE SERVIÇOS DE ENGENHARIA QUE COMPREENDEM A MANUTENÇÃO PREVENTIVA E CORRETIVA DE PRÉDIOS E LOGRADOUROS PÚBLICOS, POR DEMANDA, DA <b>SECRETARIA DE EDUCAÇÃO E CULTURA</b> DO MUNICÍPIO DE JAGUARIBE; NAS PARTES: ELÉTRICAS; HIDRÁULICAS/SANITÁRIAS; DE ALVENARIA, CHAPISCO/REBOCO, PISOS/REVESTIMENTOS, EMASSAMENTO E PINTURA; TELHADO/COBERTURA; PINTURA, TROCA OU REPAROS EM PORTAS, JANELAS E ESQUADRIA, INCLUSIVE ITENS RELACIONADOS A ESTRUTURA, COM ORÇAMENTO E DEMAIS ITENS DE ACORDO COM A TABELA DA SEINFRA/CE OU SINAPI VIGENTE, TABELA SINTÉTICA COM DESONERAÇÃO, ACRESCIDA DO BDI. | DESCONTO | 200.000,00     | 12,56%            | 174.880,00               |
| <b>VALOR TOTAL</b> |   |          |                |                   | <b>1.748.800,00</b>      |

#### CLÁUSULA QUINTA: DOS PRAZOS

5.1. O Contrato terá vigência de 12 (Doze) meses, nos termos do artigo 57, inciso I da Lei nº8.666/93, contados da data do recebimento da Ordem de Serviço emitida pela **CONTRATANTE**.



5.2. O prazo para início dos serviços será de no máximo 05 (cinco) dias contados da data do recebimento da Ordem de Serviço emitida pela **CONTRATANTE**.

#### **CLAUSULA SEXTA: DO RECEBIMENTO DA OBRA.**

6.1. O recebimento se dará após a verificação das formalidades legais exigidas no presente objeto contratual, assim por servidor designado pela Administração, no prazo máximo de até 05 (cinco) dias.

6.2. Considerando a rejeição do objeto, a Administração deverá expor suas razões, devendo a Contratada fazê-la em conformidade com a indicação da Contratante, no prazo máximo de 05 (cinco) dias, contados da notificação por escrito, mantido o preço inicialmente contratado.

#### **CLAUSULA SÉTIMA: DAS OBRIGAÇÕES DA CONTRATADA**

##### **7.1. São obrigações da CONTRATADA**

7.1.1. Manter permanente, na direção da obra, profissional qualificado, obrigando-se a substituí-lo e retirá-lo, bem como a toda pessoa que, direta ou indiretamente, com ele se relacione a qualquer título, mediante solicitação da **CONTRATANTE**, que fica dispensada de declinar os motivos determinantes dessa decisão.

7.1.2. Cumprir a Legislação Trabalhista, Previdenciária, Higiene e Segurança do Trabalho observando ainda o cumprimento do art. 87, parágrafo único da legislação de Segurança do Trabalho.

7.1.3. Reparar, corrigir, remover, reconstruir ou substituir, às suas expensas, no total ou em parte, os serviços objeto do **CONTRATO**, em que se verificar vícios, defeitos ou incorreções resultantes da execução dos mesmos;

7.1.4. Responsabilizar-se pelos danos causados diretamente à **CONTRATANTE** ou a terceiros, decorrentes de sua culpa ou dolo na execução do Contrato, não excluindo ou reduzindo essa responsabilidade a fiscalização ou ao acompanhamento pela **CONTRATANTE**.

7.1.5. Responsabilizar-se pelos encargos trabalhistas, previdenciários, fiscais e comerciais resultantes da execução deste **CONTRATO**.

7.1.6. Manter atualizada, durante a execução deste **CONTRATO**, a documentação de Habilitação Jurídica, Regularidade Fiscal, Qualificação Técnica e Qualificação Econômico-financeira apresentada na Licitação, obedecidas as exigências do Edital.

7.1.7. Apresentar juntamente com a Medição dos serviços executados, as Certidões de Regularidades com a Seguridade Social e ao Fundo de Garantia por Tempo de Serviço (FGTS).

7.1.8. Apresentar em cada pagamento das parcelas dos serviços executados, a Guia de Recolhimento do **INSS** e do **FGTS** resultantes da execução deste **CONTRATO**, correspondentes ao mês anterior da Medição a ser paga e ainda a documentação exigida pelo **SICAF** para o pagamento garantindo assim a observância das normas legais pertinentes.



7.1.9. Entregar a obra nos prazos e condições definidos neste Contrato, sujeitando-se no caso do não cumprimento dessa norma, a suspensão de qualquer pagamento que lhe seja devido, enquanto perdurar o descumprimento da Cláusula contratual, sem prejuízo da rescisão do Contrato com base no inciso I do art.78 e ainda aplicação das penalidades previstas no art.87 da Lei 8.666/93.

7.1.10. Alocar na obra engenheiro residente com qualificação técnica igual ao responsável técnico indicado pela **CONTRATANTE**.

7.1.11. Aceitar, nas mesmas condições contratuais, os acréscimos ou supressões que se fizerem nos serviços até **25% (vinte e cinco por cento)** do valor inicial atualizado do Contrato.

7.1.12. Responsabilizar-se pelo pessoal empregado nos serviços, o qual não terá, com a **CONTRATANTE**, nenhum vínculo empregatício.

7.1.13. Compromete-se, na execução dos serviços a observar todas as leis, bem como a atender o pagamento das despesas decorrentes da aplicação das leis trabalhistas, de seguros, inclusive contra terceiros e demais encargos necessários à execução deste **CONTRATO**.

7.1.14. Responder, de maneira absoluta e inescusável, pela perfeita técnica dos serviços, quanto ao processo de aplicação dos materiais, inclusive suas quantidades, competindo-lhe, também, a dos serviços que, não aceitos pela fiscalização da **CONTRATANTE**, devam ser refeitos.

7.1.15. Atender, imediatamente, todas as solicitações da fiscalização da **CONTRATANTE**, relativamente aos serviços contratados.

7.1.16. Responsabilizar-se pelo fornecimento de todo material e equipamentos necessários à execução da obra.

7.1.17. Responsabilizar-se pelo cumprimento das obrigações constantes do **PROJETO EXECUTIVO** da obra, integrantes deste Contrato.

7.1.18. Constituem-se ainda responsabilidade da **CONTRATADA**:

7.1.19. Manter o contratado durante toda a execução do contrato, em compatibilidade com as obrigações por ele assumidas, todas as condições de habilitação e qualificação exigidas na licitação.

7.2. Os fatos que, estando em mora a **CONTRATADA**, decorrerem de caso fortuito ou força maior e resultem na destruição ou danificação dos serviços em elaboração, estendendo-se tal responsabilidade até a assinatura do Termo de Recebimento Definitivo dos serviços e as indenizações a terceiros.

7.2.1. A **CONTRATADA** se compromete, na execução do presente **CONTRATO**, a observar todas as leis, regulamentos e Código de Posturas do Município, especialmente as de segurança pública e as Normas Técnicas da ABNT, bem como atender o pagamento das despesas decorrentes de impostos e taxas, da aplicação das leis trabalhistas, de seguros, inclusive contra terceiros, e da expedição de licença necessária à execução deste **CONTRATO**.



## **CLAUSULA OITAVA: DAS OBRIGAÇÕES DA CONTRATANTE**

### **8.1. São Obrigações da CONTRATANTE:**

8.2. Fornecer à **CONTRATADA** todas as informações e detalhes indispensáveis à perfeita realização das obras.

8.3. Efetuar os pagamentos dos serviços executados de acordo com os Projetos, as Especificações e as condições estabelecidas neste Contrato.

8.4. Fiscalizar os serviços, mediante a indicação de um técnico, especialmente designado fiscal da obra, que irá assisti-la e subsidiá-la na execução deste **CONTRATO**, acompanhando e supervisionando os serviços dentro das condições estabelecidas nas Especificações Gerais do Projeto Básico ou Executivo da obra, constante do Projeto Básico, assim como as condições do Cronograma físico-financeiro e da Planilha Orçamentária, observando ainda, rigorosamente as condições estabelecidas no Edital e neste Contrato.

8.4.1. O Fiscal deverá anotar em registro próprio todas as ocorrências relacionadas com a execução do **CONTRATO**, determinando o que for necessário a regularização das faltas ou defeitos observados, aplicando, se for o caso, as disposições do artigo 87 da Lei nº 8.666/93, quanto às penalidades legais.

8.4.2. As decisões e providências que ultrapassarem a competência do Fiscal designado pela **CONTRATANTE**, deverão ser solicitadas ao Gestor do Contrato em tempo hábil para a adoção das medidas convenientes, sob condição de apuração de responsabilidades.

8.5. Manter no local da obra, um engenheiro, como seu preposto, previamente aceito pela **CONTRATANTE**, o qual representará a **CONTRATADA**, na execução do **CONTRATO**.

8.6. Responsabilizar-se pelas indenizações a proprietários pela ocupação dos terrenos necessários, onde serão implantadas as obras;

8.7. Responsabilizar-se pelas despesas de reparação de estragos nas partes executadas, resultantes de cheias ou outros fenômenos naturais, nas condições estabelecidas nas especificações técnicas do Projeto Executivo.

## **CLAUSULA NONA: DAS CONDIÇÕES DE PAGAMENTO**

9.1. Os pagamentos dos serviços serão efetuados parceladamente, definidos no Boletim de Medição, devidamente medidos e atestados pela **CONTRATANTE**, mediante a apresentação da fatura, nota fiscal, devidamente atestados os serviços pela Fiscalização da **CONTRATANTE**, em conformidade com o Cronograma Físico-Financeiro da obra.

9.2. O prazo para pagamento dos serviços executados não será superior a trinta (30) dias, contados da data da apresentação da fatura, nota fiscal, atesto dos serviços e termo de recebimento definitivo dos serviços executados.



9.3. Para o pagamento das medições a **CONTRATADA** deverá apresentar juntamente com a Nota Fiscal e Fatura, as Certidões de Regularidades com o **INSS** e **FGTS**, assim como a comprovação do pagamento dos encargos previdenciários resultantes da execução deste **CONTRATO**, com a apresentação da **Guia de Recolhimento do INSS** e do **FGTS** referente ao mês imediatamente anterior à solicitação do pagamento de acordo com o disposto no art. 31 da Lei nº 8.212, de 24 de julho de 1991 e cópia da folha de pagamento ou contracheque dos empregados que trabalham na execução deste Contrato.

9.4. Nenhum pagamento será efetuado à **CONTRATADA** enquanto pendente de liquidação de qualquer obrigação que lhe tenha sido imposta em virtude de penalidade ou inadimplência, sem que isso gere direito ao pleito de revisão de preços ou correção monetária.

9.5. Os atrasos ocasionados por motivo de força maior ou caso fortuito, desde que notificados no prazo de 48 (quarenta e oito) horas e aceitos pela **CONTRATANTE**, não serão considerados como inadimplemento contratual.

9.6. A **CONTRATADA** deverá apresentar à **CONTRATANTE** a fatura, bem como os demais documentos exigidos, de acordo com cada produto elaborado e devidamente aprovado para cada localidade, conforme apresentado na Proposta.

9.7. A primeira fatura dos serviços só será paga com a apresentação da cópia da **Anotação de Responsabilidade Técnica - ART** dos serviços para elaboração de Projeto junto ao CREA-CE, bem como documentos que comprovem que os serviços foram inscritos no INSS.

9.8. O planejamento e a execução de pavimentação deverá ser conduzido *pari passo* de modo a garantir o cumprimento harmônico do cronograma físico objeto deste Contrato.

9.8.1. O descompasso na execução de pavimentação superiores a 20% do cronograma físico-financeiro será motivo de suspensão do pagamento das medições até a equalização dos respectivos cronogramas individuais.

#### **CLÁUSULA DÉCIMA: DO REAJUSTAMENTO**

10.1. O valor deste contrato, permanecerá, por força da Lei nº10.192, de 14 de fevereiro de 2001, irrealizável durante o período de 12(doze) meses. Após esse período os mesmos poderão ser reajustados para mais ou para menos, de acordo com a variação do índice da construção civil.

#### **CLÁUSULA DÉCIMA PRIMEIRA: DOS ACRÉSCIMOS E SUPRESSÕES**

11.1. A **CONTRATADA** fica obrigada a aceitar, nas mesmas condições contratuais, os acréscimos ou supressões que se fizerem nos serviços até o limite de 25% (vinte e cinco por cento) do valor inicial atualizado do contrato, consoante dispõe o artigo 65, § 1º da Lei nº 8.666/93.

#### **CLÁUSULA DÉCIMA SEGUNDA: DA DOTAÇÃO ORÇAMENTARIA**

12.1. As despesas decorrentes deste contrato correrão à Dotação orçamentária seguinte:



| DOTAÇÃO ORÇAMENTÁRIA                         | ELEMENTO DE DESPESA         |
|--|-----------------------------|
| ENSINO FUNDAMENTAL - 05.07.12.361.0008.1.005 | 44.90.51.00<br>3.3.90.39.00 |
| ENSINO INFANTIL - 05.07.12.365.0010.1.007    |                             |
| SEDUC - 05.07.12.122.0002.2.018              |                             |

### CLÁUSULA DÉCIMA TERCEIRA: DAS PENALIDADES

13.1. Pela inexecução total ou parcial do objeto deste contrato a **CONTRATANTE** poderá aplicar à **CONTRATADA**, garantida prévia e ampla defesa em processo administrativo, as sanções seguintes:

13.1.1. Advertência.

13.1.2. Multa.

13.1.3. Suspensão temporária de participação em licitação e impedimento de contratar com a **CONTRATANTE**, por prazo não superior a 02 (dois) anos;

13.1.4. Declaração de inidoneidade para licitar ou contratar com a Administração Pública enquanto perdurarem os motivos determinantes da punição ou até que seja promovida a reabilitação perante a própria autoridade que aplicou a penalidade, que será concedida sempre que a **CONTRATADA** ressarcir a **CONTRATANTE** pelos prejuízos resultantes e após decorrido o prazo da sanção aplicada com base no inciso anterior.

13.2. Nos casos de inexecução total do Contrato, por culpa exclusiva da **CONTRATADA**, cabe a aplicação da penalidade de suspensão temporária de licitar e contratar com a **CONTRATANTE**.

13.3. Nos casos de fraude na execução do Contrato cabe a declaração de inidoneidade para licitar ou contratar com a Administração Pública.

13.4. As sanções de advertência, de suspensão temporária do direito de contratar com a Administração e da declaração de inidoneidade para licitar ou contratar com Administração Pública poderão ser aplicadas à **CONTRATADA** juntamente com a de multa.

13.5. As multas passíveis de serem aplicadas são:

a) Multa de 0,33 (trinta e três centésimos por cento) sobre o valor total dos serviços por dia de atraso no início da execução dos trabalhos.

b) Multa de 1,0% (um por cento) sobre o valor total dos serviços por dia que exceder o prazo contratual para sua conclusão.

c) Multa de 0,5% (cinco décimos por cento) sobre o valor total dos serviços por infração de qualquer cláusula ou obrigação contratual, cobrada esta cumulativamente com qualquer outra devida em decorrência de outras infrações cometidas.

13.6. O valor da multa aplicada deverá ser recolhido ao Tesouro Municipal no prazo de 05 (cinco) dias a contar da notificação ou decisão do recurso. Se o valor da multa não for pago, ou depositado, será automaticamente descontado do pagamento a que a Contratada fizer *jus*. Em caso de inexistência ou insuficiência de crédito da Contratada, o valor devido será cobrado administrativamente ou inscrito como



PREFEITURA DE  
**JAGUARIBE**

Dívida Ativa do Município e cobrado mediante processo de execução fiscal, com os encargos correspondentes.

13.7. À Critério da **CONTRATANTE** poderão ser suspensas as penalidades, no todo ou em parte, quando a infração for devidamente justificada pela Contratada, e aceita pela **SECRETARIA DE EDUCAÇÃO E CULTURA**, que fixará novo prazo, este improrrogável, para a completa execução das obrigações assumidas.

#### **CLÁUSULA DÉCIMA QUARTA: DA RESCISÃO**

14.1. A inexecução total ou parcial deste **CONTRATO** ensejará a sua rescisão, com as consequências contratuais prevista neste instrumento e na Lei nº 8.666/93.

14.2. A **CONTRATANTE** poderá rescindir este **CONTRATO**, independente de interpelação judicial ou extrajudicial de qualquer indenização nos seguintes casos:

- a) o não cumprimento ou o cumprimento irregular das Cláusulas contratuais, do Projeto Básico da obra, e dos prazos definidos no Contrato;
- b) a lentidão do cumprimento do Contrato de forma a impossibilitar a conclusão da obra, nos prazos estipulados;
- c) o atraso injustificado no início da obra;
- d) a paralisação da obra, sem justa causa e prévia comunicação à **CONTRATANTE**;
- e) a subcontratação total ou parcial do objeto contratado, a associação da **CONTRATADA** com outrem, a cessão ou transferência, total ou parcial, bem como a fusão, cisão ou incorporação, não admitidas no edital e no contrato;
- f) o não cumprimento das disposições especificadas neste Contrato implicará automaticamente na quebra de Contrato, ensejando rescisão administrativa prevista no art. 77 da Lei Federal Nº 8.666/93, reconhecidos desde já os direitos da Administração, com relação às normas contratuais e as previstas em Lei ou Regulamento dispostas no presente instrumento.

#### **CLÁUSULA DÉCIMA QUINTA: DA CESSÃO OU TRANSFERÊNCIA**

15.1. Não é facultado a **CONTRATADA** o direito de subcontratação.

#### **CLÁUSULA DÉCIMA SEXTA: LEGISLAÇÃO APLICÁVEL E VINCULAÇÃO AO EDITAL**

16.1. O presente contrato vincula-se às determinações da Lei nº 8.666/93 com suas alterações, e as Exigências e Condições Gerais do Edital de Licitação, modalidade Pregão Eletrônico nº 04.11.01/2021.

**PARÁGRAFO ÚNICO** - Serão incorporados a este contrato, mediante termos aditivos quaisquer modificações que venham a ser necessários durante a sua vigência, decorrentes das obrigações assumidas pelo **CONTRATANTE** e **CONTRATADA**, tais como a prorrogação de prazos e normas gerais de serviços.



PREFEITURA DE  
**JAGUARIBE**

**CLÁUSULA DÉCIMA SÉTIMA: DO GERENCIADOR DO CONTRATO:**

17.1. Caberá a Secretaria Contratante, fiscalizar a sua execução, atestar as notas fiscais para efeito de pagamento, bem como tomar as medidas necessárias à solução de quaisquer contratemplos e/ou irregularidades que porventura venham a ocorrer.

**CLÁUSULA DÉCIMA OITAVA: DA VINCULAÇÃO AO EDITAL**

18.1. Este contrato fica vinculado ao Edital do **PREGÃO ELETRÔNICO Nº 04.11.01/2021**.

**CLÁUSULA DÉCIMA NOVA: DO FORO**

19.1. Fica eleito o foro da Cidade de Jaguaribe - CE, com renúncia expressa de qualquer outro, por mais privilegiado que seja, para dirimir quaisquer dúvidas ou litígios oriundos da execução deste **CONTRATO**. E, para firmeza e como prova de assim haverem, entre si, ajustado e contratado, é lavrado o presente Instrumento em 05 (cinco) vias de igual teor, que, depois de lido e achado conforme, é assinado pela **CONTRATANTE**, pela **CONTRATADA** e pelas Testemunhas abaixo nomeadas.

Jaguaribe/CE, 01 de Dezembro de 2021

  
\_\_\_\_\_  
**Francisco Elder Cavalcante Barroso**  
Secretário de Educação e Cultura  
**CONTRATANTE**

  
\_\_\_\_\_  
**Sterfeson Nóbrega dos Santos**  
**S N DOS SANTOS - ME**  
**CONTRATADO**

**TESTEMUNHAS:**

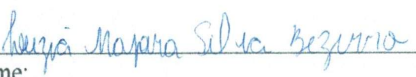
01.   
Nome: \_\_\_\_\_  
CPF: 046-873.163-60

02.   
Nome: \_\_\_\_\_  
CPF: 041.266.283-39



Anotação de Responsabilidade Técnica - ART  
Lei nº 6.496, de 7 de dezembro de 1977

**CREA-CE**

0001-0000-0000

**ART OBRA / SERVIÇO**  
**Nº CE20220918804**

**Conselho Regional de Engenharia e Agronomia do Ceará**

INICIAL

**1. Responsável Técnico**

**FERNANDO ANTONIO SERRA DE OLIVEIRA JUNIOR**

Título profissional: **ENGENHEIRO CIVIL**

RNP: **2118783639**

Registro: **351920CE**

Empresa contratada: **DIOGENES BEZERRA ENGENHARIA LTDA - ME**

Registro: **0010475818-CE**

**2. Dados do Contrato**

Contratante: **Município de Jaguaribe**

CPF/CNPJ: **07.443.708/0001-66**

**PRAÇA SENADOR FERNANDES TÁVORA**

Nº: **S/N**

Complemento:

Bairro: **CENTRO**

Cidade: **JAGUARIBE**

UF: **CE**

CEP: **63475000**

Contrato: **Não especificado**

Celebrado em:

Valor: **R\$ 10.000,00**

Tipo de contratante: **Pessoa Jurídica de Direito Público**

Ação Institucional: **NENHUMA - NÃO OPTANTE**

**3. Dados da Obra/Serviço**

**PRAÇA SENADOR FERNANDES TÁVORA**

Nº: **S/N**

Complemento:

Bairro: **CENTRO**

Cidade: **JAGUARIBE**

UF: **CE**

CEP: **63475000**

Data de Início: **11/01/2022**

Previsão de término: **30/12/2022**

Coordenadas Geográficas: **-5.888942, -38.623393**

Finalidade: **Escolar**

Código: **Não Especificado**

Proprietário: **Município de Jaguaribe**

CPF/CNPJ: **07.443.708/0001-66**

**4. Atividade Técnica**

| 14 - Elaboração  | Quantidade | Unidade |
|--|------------|---------|
| 80 - Projeto > CONSTRUÇÃO CIVIL > EDIFICAÇÕES > DE EDIFICAÇÃO > #1.1.1.1 - DE ALVENARIA  | 8,00       | h/d     |
| 80 - Projeto > CONSTRUÇÃO CIVIL > INSTALAÇÕES HIDROSSANITÁRIAS > #1.4.1 - DE SISTEMA DE ÁGUA POTÁVEL   | 8,00       | h/d     |
| 80 - Projeto > CONSTRUÇÃO CIVIL > INSTALAÇÕES HIDROSSANITÁRIAS > #1.4.3 - DE INSTALAÇÃO DE SISTEMA DE ESGOTO SANITÁRIO   | 8,00       | h/d     |
| 80 - Projeto > ELETROTÉCNICA > INSTALAÇÕES ELÉTRICAS > DE LIGAÇÃO INDIVIDUAL DE REDE DE ENERGIA > #11.10.10.1 - EM BAIXA TENSÃO PARA FINS RESIDENCIAIS             | 8,00       | h/d     |
| 80 - Projeto > ELETROTÉCNICA > SISTEMAS DE PROTEÇÃO CONTRA DESCARGAS ATMOSFÉRICAS - SPDA > #11.12.1 - DE SISTEMAS DE PROTEÇÃO CONTRA DESCARGAS ATMOSFÉRICAS - SPDA | 8,00       | h/d     |
| 80 - Projeto > CONSTRUÇÃO CIVIL > INSTALAÇÕES DE GASES, VAPORES E À VÁCUO > #1.5.2 - DE TUBULAÇÃO DE GÁS   | 8,00       | h/d     |
| 80 - Projeto > CONSTRUÇÃO CIVIL > INSTALAÇÕES DE PREVENÇÃO E COMBATE A INCÊNDIO > #1.6.6 - DE PREVENÇÃO E COMBATE A INCÊNDIO E PÂNICO                              | 8,00       | h/d     |
| 80 - Projeto > GEOTECNIA E GEOLOGIA DA ENGENHARIA > OBRAS DE TERRA > DE OBRAS DE TERRA > #3.3.1.9 - TERRAPLENAGEM  | 8,00       | h/d     |
| 80 - Projeto > ESTRUTURAS > ESTRUTURAS DE CONCRETO E ARGAMASSA ARMADA > #2.1.1 - DE ESTRUTURA DE CONCRETO ARMADO   | 8,00       | h/d     |
| 80 - Projeto > ESTRUTURAS > ESTRUTURAS DE MADEIRA > #2.3.1 - DE ESTRUTURA DE MADEIRA   | 8,00       | h/d     |
| 80 - Projeto > ESTRUTURAS > ESTRUTURAS METÁLICAS > DE ESTRUTURA METÁLICA > #2.2.1.1 - PARA EDIFICAÇÃO  | 8,00       | h/d     |
| 80 - Projeto > CONSTRUÇÃO CIVIL > MATERIAIS DE CONSTRUÇÃO CIVIL > #1.2.5 - DE IMPERMEABILIZAÇÃO APLICADA À CONSTRUÇÃO CIVIL  | 8,00       | h/d     |
| 35 - Elaboração de orçamento > CONSTRUÇÃO CIVIL > EDIFICAÇÕES > DE EDIFICAÇÃO > #1.1.1.1 - DE ALVENARIA  | 8,00       | h/d     |
| 35 - Elaboração de orçamento > CONSTRUÇÃO CIVIL > INSTALAÇÕES HIDROSSANITÁRIAS > #1.4.1 - DE SISTEMA DE ÁGUA POTÁVEL   | 8,00       | h/d     |
| 35 - Elaboração de orçamento > CONSTRUÇÃO CIVIL > INSTALAÇÕES HIDROSSANITÁRIAS > #1.4.3 - DE INSTALAÇÃO DE SISTEMA DE ESGOTO SANITÁRIO                             | 8,00       | h/d     |

A autenticidade desta ART pode ser verificada em: <https://crea-ce.sitac.com.br/publico/>, com a chave: b6cAd  
Impresso em: 25/01/2022 às 13:50:48 por: , ip: 177.124.16.26



[www.crea-ce.org.br](http://www.crea-ce.org.br)

[faleconosco@crea-ce.org.br](mailto:faleconosco@crea-ce.org.br)

Tel: (85) 3453-5600

Fax: (85) 3453-5804

**CREA-CE**  
Conselho Regional de Engenharia  
e Agronomia do Ceará



Anotação de Responsabilidade Técnica - ART  
Lei nº 6.496, de 7 de dezembro de 1977

**CREA-CE**

**ART OBRA / SERVIÇO**  
**Nº CE20220918804**

**Conselho Regional de Engenharia e Agronomia do Ceará**

|  | INICIAL           |                |
|--|-------------------|----------------|
| 35 - Elaboração de orçamento > ELETROTÉCNICA > INSTALAÇÕES ELÉTRICAS > DE LIGAÇÃO INDIVIDUAL DE REDE DE ENERGIA > #11.10.10.1 - EM BAIXA TENSÃO PARA FINS RESIDENCIAIS             | 8,00              | h/d            |
| 35 - Elaboração de orçamento > ELETROTÉCNICA > SISTEMAS DE PROTEÇÃO CONTRA DESCARGAS ATMOSFÉRICAS - SPDA > #11.12.1 - DE SISTEMAS DE PROTEÇÃO CONTRA DESCARGAS ATMOSFÉRICAS - SPDA | 8,00              | h/d            |
| 35 - Elaboração de orçamento > CONSTRUÇÃO CIVIL > INSTALAÇÕES DE GASES, VAPORES E À VÁCUO > #1.5.2 - DE TUBULAÇÃO DE GÁS   | 8,00              | h/d            |
| 35 - Elaboração de orçamento > CONSTRUÇÃO CIVIL > INSTALAÇÕES DE PREVENÇÃO E COMBATE A INCÊNDIO > #1.6.6 - DE PREVENÇÃO E COMBATE A INCÊNDIO E PÂNICO                              | 8,00              | h/d            |
| 35 - Elaboração de orçamento > GEOTECNIA E GEOLOGIA DA ENGENHARIA > OBRAS DE TERRA > DE OBRAS DE TERRA > #3.3.1.9 - TERRAPLENAGEM  | 8,00              | h/d            |
| 35 - Elaboração de orçamento > ESTRUTURAS > ESTRUTURAS DE CONCRETO E ARGAMASSA ARMADA > #2.1.1 - DE ESTRUTURA DE CONCRETO ARMADO   | 8,00              | h/d            |
| 35 - Elaboração de orçamento > ESTRUTURAS > ESTRUTURAS DE MADEIRA > #2.3.1 - DE ESTRUTURA DE MADEIRA   | 8,00              | h/d            |
| 35 - Elaboração de orçamento > ESTRUTURAS > ESTRUTURAS METÁLICAS > DE ESTRUTURA METÁLICA > #2.2.1.1 - PARA EDIFICAÇÃO  | 8,00              | h/d            |
| 35 - Elaboração de orçamento > CONSTRUÇÃO CIVIL > MATERIAIS DE CONSTRUÇÃO CIVIL > #1.2.5 - DE IMPERMEABILIZAÇÃO APLICADA À CONSTRUÇÃO CIVIL  | 8,00              | h/d            |
| <b>18 - Fiscalização</b>   | <b>Quantidade</b> | <b>Unidade</b> |
| 60 - Fiscalização de obra > CONSTRUÇÃO CIVIL > EDIFICAÇÕES > DE EDIFICAÇÃO > #1.1.1.1 - DE ALVENARIA   | 8,00              | h/d            |
| 60 - Fiscalização de obra > CONSTRUÇÃO CIVIL > INSTALAÇÕES HIDROSSANITÁRIAS > #1.4.1 - DE SISTEMA DE ÁGUA POTÁVEL  | 8,00              | h/d            |
| 60 - Fiscalização de obra > CONSTRUÇÃO CIVIL > INSTALAÇÕES HIDROSSANITÁRIAS > #1.4.3 - DE INSTALAÇÃO DE SISTEMA DE ESGOTO SANITÁRIO  | 8,00              | h/d            |
| 60 - Fiscalização de obra > ELETROTÉCNICA > INSTALAÇÕES ELÉTRICAS > DE LIGAÇÃO INDIVIDUAL DE REDE DE ENERGIA > #11.10.10.1 - EM BAIXA TENSÃO PARA FINS RESIDENCIAIS                | 8,00              | h/d            |
| 60 - Fiscalização de obra > ELETROTÉCNICA > SISTEMAS DE PROTEÇÃO CONTRA DESCARGAS ATMOSFÉRICAS - SPDA > #11.12.1 - DE SISTEMAS DE PROTEÇÃO CONTRA DESCARGAS ATMOSFÉRICAS - SPDA    | 8,00              | h/d            |
| 60 - Fiscalização de obra > CONSTRUÇÃO CIVIL > INSTALAÇÕES DE GASES, VAPORES E À VÁCUO > #1.5.2 - DE TUBULAÇÃO DE GÁS  | 8,00              | h/d            |
| 60 - Fiscalização de obra > CONSTRUÇÃO CIVIL > INSTALAÇÕES DE PREVENÇÃO E COMBATE A INCÊNDIO > #1.6.6 - DE PREVENÇÃO E COMBATE A INCÊNDIO E PÂNICO                                 | 8,00              | h/d            |
| 60 - Fiscalização de obra > GEOTECNIA E GEOLOGIA DA ENGENHARIA > OBRAS DE TERRA > DE OBRAS DE TERRA > #3.3.1.9 - TERRAPLENAGEM   | 8,00              | h/d            |
| 60 - Fiscalização de obra > ESTRUTURAS > ESTRUTURAS DE CONCRETO E ARGAMASSA ARMADA > #2.1.1 - DE ESTRUTURA DE CONCRETO ARMADO  | 8,00              | h/d            |
| 60 - Fiscalização de obra > ESTRUTURAS > ESTRUTURAS DE MADEIRA > #2.3.1 - DE ESTRUTURA DE MADEIRA  | 8,00              | h/d            |
| 60 - Fiscalização de obra > ESTRUTURAS > ESTRUTURAS METÁLICAS > DE ESTRUTURA METÁLICA > #2.2.1.1 - PARA EDIFICAÇÃO   | 8,00              | h/d            |
| 60 - Fiscalização de obra > CONSTRUÇÃO CIVIL > MATERIAIS DE CONSTRUÇÃO CIVIL > #1.2.5 - DE IMPERMEABILIZAÇÃO APLICADA À CONSTRUÇÃO CIVIL   | 8,00              | h/d            |

Após a conclusão das atividades técnicas o profissional deve proceder a baixa desta ART

#### 5. Observações

ELABORAÇÃO DE ORÇAMENTO, PROJETOS E FISCALIZAÇÃO PARA A CONSTRUÇÃO, MANUTENÇÃO E MELHORIAS EM UNIDADES ESCOLARES DO ENSINO INFANTIL E FUNDAMENTAL DO MUNICÍPIO DE JAGUARIBE.

#### 6. Declarações

- Declaro que estou cumprindo as regras de acessibilidade previstas nas normas técnicas da ABNT, na legislação específica e no decreto n. 5296/2004.

#### 7. Entidade de Classe

NENHUMA - NÃO OPTANTE

A autenticidade desta ART pode ser verificada em: <https://crea-ce.sitac.com.br/publico/>, com a chave: b6cAd  
Impresso em: 25/01/2022 às 13:50:48 por: , ip: 177.124.16.26

www.crea-ce.org.br

faleconosco@crea-ce.org.br

Tel: (85) 3453-5800

Fax: (85) 3453-5804





Anotação de Responsabilidade Técnica - ART  
Lei nº 6.496, de 7 de dezembro de 1977

**CREA-CE**

ART OBRA / SERVIÇO  
Nº CE20220918804

Conselho Regional de Engenharia e Agronomia do Ceará

INICIAL

**8. Assinaturas**

Declaro serem verdadeiras as informações acima

\_\_\_\_\_ de \_\_\_\_\_ de \_\_\_\_\_  
Local data

*Fernando Antonio Serra de Oliveira Junior*

FERNANDO ANTONIO SERRA DE OLIVEIRA JUNIOR - CPF: 068.095.893-14

*José Roberto C. Barroso*  
Município de Jaguaribe - CNPJ: 07.443.708/0001-68

FOR ELIENAI CANTO BARROSO  
Secretário Municipal de Educação e Cultura  
Jaguaribe/CE  
Portaria Nº 0004/2022  
CPF: 243.347.003-47

**9. Informações**

\* A ART é válida somente quando quitada, mediante apresentação do comprovante do pagamento ou conferência no site do Crea.

**10. Valor**

Valor da ART: R\$ 88,78 Registrada em: 11/01/2022 Valor pago: R\$ 88,78 Nosso Número: 8215097087

A autenticidade desta ART pode ser verificada em: <https://crea-ce.sitac.com.br/publico/>, com a chave: b6cAd  
Impresso em: 25/01/2022 às 13:50:49 por: , ip: 177.124.16.26





## DECLARAÇÃO

**A EMPRESA SN DOS SANTOS – ME**, INSCRITA NO CNPJ Nº. 18.445.164/0001-98, COM SEDE NA RUA GERVÁSIO HOLANDA GUERRA, 369 NO CENTRO DE IRACEMA - CE, POR INTERMÉDIO DO SEU REPRESENTANTE LEGAL O SR. STERFFESON NÓBREGA DOS SANTOS, COM CPF DE Nº 072.750.944-60.

DECLARA, QUE NÃO POSSUI EM SEU QUADRO FUNCIONAL E SOCIETÁRIO SERVIDOR PÚBLICO DA ATIVA, OU EMPREGADO DE EMPRESA PÚBLICA OU DE SOCIEDADE DE ECONOMIA MISTA, NA FORMA DO ART. 9º, INCISO III, DA LEI 8.666/93.

DECLARA, PARA OS DEVIDOS FINS QUE EM SEU QUADRO SOCIETÁRIO NÃO EXISTE NENHUM INTEGRANTE QUE TENHA PARENTESCO COM: PREFEITO, VICE PREFEITO, SECRETÁRIOS, DIRETORES, COORDENADORES E/OU SERVIDORES EM CARGOS DE CHEFIA, DIREÇÃO OU EQUIVALENTES, POR MATRIMÔNIO OU PARENTESCO, AFIM OU CONSANGUÍNEO, ATÉ O SEGUNDO GRAU, OU POR ADOÇÃO DO MUNICÍPIO DE JAGUARIBE– CE.

POR SER EXPRESSÃO DA VERDADE, FIRMAMOS A PRESENTE.

**JAGUARIBE – CE, 08 DE 10 OUTUBRO 2022**

*SD*  
**SN DOS SANTOS - ME**  
CNPJ: 18.445.164/0001-98  
Sterffeson Nóbrega dos Santos  
Sócio Proprietário  
CPF: 072.750.944-60



**MINISTÉRIO DA FAZENDA**  
**Secretaria da Receita Federal do Brasil**  
**Procuradoria-Geral da Fazenda Nacional**

**CERTIDÃO POSITIVA COM EFEITOS DE NEGATIVA DE DÉBITOS RELATIVOS AOS TRIBUTOS  
FEDERAIS E À DÍVIDA ATIVA DA UNIÃO**

**Nome: S N DOS SANTOS**  
**CNPJ: 18.445.164/0001-98**

Ressalvado o direito de a Fazenda Nacional cobrar e inscrever quaisquer dívidas de responsabilidade do sujeito passivo acima identificado que vierem a ser apuradas, é certificado que:

1. constam débitos administrados pela Secretaria da Receita Federal do Brasil (RFB) com exigibilidade suspensa nos termos do art. 151 da Lei nº 5.172, de 25 de outubro de 1966 - Código Tributário Nacional (CTN), ou objeto de decisão judicial que determina sua desconsideração para fins de certificação da regularidade fiscal, ou ainda não vencidos; e
2. não constam inscrições em Dívida Ativa da União (DAU) na Procuradoria-Geral da Fazenda Nacional (PGFN).

Conforme disposto nos arts. 205 e 206 do CTN, este documento tem os mesmos efeitos da certidão negativa.

Esta certidão é válida para o estabelecimento matriz e suas filiais e, no caso de ente federativo, para todos os órgãos e fundos públicos da administração direta a ele vinculados. Refere-se à situação do sujeito passivo no âmbito da RFB e da PGFN e abrange inclusive as contribuições sociais previstas nas alíneas 'a' a 'd' do parágrafo único do art. 11 da Lei nº 8.212, de 24 de julho de 1991.

A aceitação desta certidão está condicionada à verificação de sua autenticidade na Internet, nos endereços <<http://rfb.gov.br>> ou <<http://www.pgfn.gov.br>>.

Certidão emitida gratuitamente com base na Portaria Conjunta RFB/PGFN nº 1.751, de 2/10/2014.  
Emitida às 19:48:40 do dia 01/06/2022 <hora e data de Brasília>.  
Válida até 28/11/2022.  
Código de controle da certidão: **859C.DA19.0968.48E1**  
Qualquer rasura ou emenda invalidará este documento.



**GOVERNO DO  
ESTADO DO CEARÁ  
Procuradoria Geral do Estado**

**Certidão Negativa de Débitos Estaduais**

202228638670

**Emitida para os efeitos da Instrução Normativa Nº 13 de 02/03/2001**

| <b>IDENTIFICAÇÃO DO(A) REQUERENTE</b>   |
|---|
| <b>Inscrição Estadual:</b><br>067182828 |
| <b>CNPJ / CPF:</b><br>18445164000198    |
| <b>RAZÃO SOCIAL:</b><br>S N DOS SANTOS  |

**Ressalvado o direito da Fazenda Estadual de inscrever e cobrar as dívidas que venham a ser apuradas, certifico, para fins de direito, que revendo os registros do Cadastro de Inadimplentes da Fazenda Pública Estadual - CADINE, verificou-se nada existir em nome do(a) requerente acima identificado(a) até a presente data e horário, e, para constar, foi emitida esta certidão.**

**EMITIDA VIA INTERNET EM 19/10/2022 ÀS 12:24:37  
VÁLIDA ATÉ 18/12/2022**

**A autenticidade deste documento deverá ser comprovada via Internet, no endereço  
[www.sefaz.ce.gov.br](http://www.sefaz.ce.gov.br)**



**PREFEITURA MUNICIPAL DE JAGUARIBE**  
**SECRETARIA DO PLANEJAMENTO E GESTÃO**  
**CERTIDÃO NEGATIVA DE DÉBITOS**

**Nº 2022000480**

Razão Social

**S N DOS SANTOS**

INSCRIÇÃO ECONÔMICA Documento

**0000005362**

C.N.P.J.: 18445164000198

Bairro

**EXPEDITO DIÓGENES**

CEP

Localizado **RUA CHICO NUNES, 1116 - - JAGUARIBE-CE**

DADOS DO CONTRIBUINTE OU RESPONSÁVEL

Inscrição Contribuinte / Nome

**458659 - S N DOS SANTOS**

Endereço

**RUA CHICO NUNES, 1116**

Documento

**C.N.P.J.: 18.445.164/0001-98**

**EXPEDITO DIOGENES JAGUARIBE-CE CEP: 63475000**

No. Requerimento

**2022000480/2022**

Natureza jurídica

**Pessoa Juridica**

**CERTIDÃO**

Certificamos para os devidos fins, que revendo os registros dos cadastros da dívida ativa e de inadimplentes desta Secretaria, constata-se - até a presente data - não existirem em nome do(a) requerente, nenhuma pendência relativa a tributos municipais.

SECRETARIA DO PLANEJAMENTO E GESTÃO se reserva o direito de inscrever e cobrar as dívidas que posteriormente venham a ser apurados. Para Constar, foi lavrada a presente Certidão.

A aceitação desta certidão está condicionada à verificação de sua autenticidade na internet, nos seguinte endereço: <https://www.jaguaribe.ce.gov.br/>

**JAGUARIBE-CE, 11 DE OUTUBRO DE 2022**

Esta certidão é válida por 090 dias contados da data de emissão

**VALIDA ATÉ: 08/01/2023**

**COD. VALIDAÇÃO 2022000480**





**PREFEITURA MUNICIPAL DE JAGUARIBE**

**SECRETARIA DO PLANEJAMENTO E GESTÃO**

**VALIDAÇÃO DE CERTIDÃO**

**Nº: 2022/2022000480**

**DOCUMENTO: C.N.P.J.: 18.445.164/0001-98**

**DATA DE EMISSÃO: 11/10/2022**

**Esta CERTIDÃO NEGATIVA DE DÉBITOS foi emitida pelo Sistema SEFIN Online sendo válida até 08/01/23**

**JAGUARIBE-CE, 11 DE OUTUBRO DE 2022**

**CERTIDÃO VALIDADA VIA INTERNET**

**em 11/10/22 às 08:53:37**

[Voltar](#)[Imprimir](#)

### **Certificado de Regularidade do FGTS - CRF**

**Inscrição:** 18.445.164/0001-98

**Razão Social:** S N DOS SANTOS

**Endereço:** RUA GERVASIO HOLANDA GUERRA 369 / CENTRO / IRACEMA / CE /  
62980-000

A Caixa Econômica Federal, no uso da atribuição que lhe confere o Art. 7, da Lei 8.036, de 11 de maio de 1990, certifica que, nesta data, a empresa acima identificada encontra-se em situação regular perante o Fundo de Garantia do Tempo de Serviço - FGTS.

O presente Certificado não servirá de prova contra cobrança de quaisquer débitos referentes a contribuições e/ou encargos devidos, decorrentes das obrigações com o FGTS.

**Validade:** 06/10/2022 a 04/11/2022

**Certificação Número:** 2022100601414404103925

Informação obtida em 06/10/2022 14:18:25

A utilização deste Certificado para os fins previstos em Lei esta condicionada a verificação de autenticidade no site da Caixa:  
**[www.caixa.gov.br](http://www.caixa.gov.br)**



PODER JUDICIÁRIO  
JUSTIÇA DO TRABALHO

### **CERTIDÃO NEGATIVA DE DÉBITOS TRABALHISTAS**

Nome: S N DOS SANTOS (MATRIZ E FILIAIS)

CNPJ: 18.445.164/0001-98

Certidão nº: 33762290/2022

Expedição: 06/10/2022, às 14:06:18

Validade: 04/04/2023 - 180 (cento e oitenta) dias, contados da data de sua expedição.

Certifica-se que **S N DOS SANTOS (MATRIZ E FILIAIS)**, inscrito(a) no CNPJ sob o nº **18.445.164/0001-98**, **NÃO CONSTA** como inadimplente no Banco Nacional de Devedores Trabalhistas.

Certidão emitida com base nos arts. 642-A e 883-A da Consolidação das Leis do Trabalho, acrescentados pelas Leis ns.º 12.440/2011 e 13.467/2017, e no Ato 01/2022 da CGJT, de 21 de janeiro de 2022. Os dados constantes desta Certidão são de responsabilidade dos Tribunais do Trabalho.

No caso de pessoa jurídica, a Certidão atesta a empresa em relação a todos os seus estabelecimentos, agências ou filiais.

A aceitação desta certidão condiciona-se à verificação de sua autenticidade no portal do Tribunal Superior do Trabalho na Internet (<http://www.tst.jus.br>).

Certidão emitida gratuitamente.

#### **INFORMAÇÃO IMPORTANTE**

Do Banco Nacional de Devedores Trabalhistas constam os dados necessários à identificação das pessoas naturais e jurídicas inadimplentes perante a Justiça do Trabalho quanto às obrigações estabelecidas em sentença condenatória transitada em julgado ou em acordos judiciais trabalhistas, inclusive no concernente aos recolhimentos previdenciários, a honorários, a custas, a emolumentos ou a recolhimentos determinados em lei; ou decorrentes de execução de acordos firmados perante o Ministério Público do Trabalho, Comissão de Conciliação Prévia ou demais títulos que, por disposição legal, contiver força executiva.

| FOLHA DE PAGAMENTO |                            | EMPRESA: S N DOS SANTOS ME RUA GERVASIO HOLANDA GUERRA 369 NO CENTRO DE IRACEMA ESTADO DO CEARA |          |          |  |                        |  |           |   |       |          | PERÍODO: 04/22 |     |        |                |                           |                                   |
|--------------------|----------------------------|---|----------|----------|--|------------------------|--|-----------|---|-------|----------|----------------|-----|--------|----------------|---------------------------|-----------------------------------|
|                    |                            | DEPTO. Pessoal Japuribe Ceará   |          |          |  |                        |  |           |   |       |          | SEÇÃO Único    |     |        |                |                           |                                   |
| Nº                 | FUNCIONÁRIO                | SALÁRIO   |          | FUNÇÃO   |  | PAGAMENTOS QUAN. FALTA |  | V. FALTAS |   | TOTAL |          | DEDUÇÕES INSS  |     | CPF    | BAL. A RECEBER | ASSINATURA DO FUNCIONÁRIO |                                   |
|                    |                            | R\$   |          | R\$      |  | R\$                    |  | R\$       |   | R\$   |          | R\$            |     |        |                |                           |                                   |
| 1                  | JOAO PEREIRA DONATO        | R\$   | 1.212,00 | PREBEIRO |  |                        |  | R\$       | - | R\$   | 1.212,00 | 34             | R\$ | 96,96  | R\$            | 1.115,04                  | <i>João Pereira Donato</i>        |
| 2                  | CRISTIANO BARBOSA MONTEIRO | R\$   | 1.212,00 | SERVEnte |  |                        |  | R\$       | - | R\$   | 1.212,00 |                | R\$ | 96,96  | R\$            | 1.115,04                  | <i>CRISTIANO BARBOSA MONTEIRO</i> |
| 3                  | FRANCISCO RONALDO PEREIRA  | R\$   | 1.212,00 | SERVEnte |  |                        |  | R\$       | - | R\$   | 1.212,00 |                | R\$ | 96,96  | R\$            | 1.115,04                  | <i>FRANCISCO RONALDO PEREIRA</i>  |
| 4                  | JOAO JANUARIO DA SILVA     | R\$   | 1.212,00 | PINTOR   |  |                        |  | R\$       | - | R\$   | 1.212,00 |                | R\$ | 96,96  | R\$            | 1.115,04                  | <i>JOAO JANUARIO DA SILVA</i>     |
| TOTAL SALÁRIOS     |                            | R\$   | 4.848,00 |          |  |                        |  | R\$       | - | R\$   | 4.848,00 |                | R\$ | 370,87 | R\$            | 4.477,13                  |                                   |



FUNDO DE GARANTIA DO TEMPO DE SERVIÇO  
GFIP - SEFIP 8.40

GRF - GUIA DE RECOLHIMENTO DO FGTS  
GERADA EM 07/10/2022 - 12:31:15

|  |                                |  |                               |                                    |  |
|--|--------------------------------|--|-------------------------------|------------------------------------|--|
| 01-RAZÃO SOCIAL/NOME<br>S N DOS SANTOS |                                |  |                               | 02-DDD/TELEFONE<br>(0088) 35221138 |  |
| 03-FPAS<br>515                         | 04-SIMPLES<br>2                | 05-REMUNERAÇÃO<br>4.848,00             | 06-QTDE TRABALHADORES<br>4    | 07-ALÍQUOTA FGTS<br>8              |  |
| 08-CÓD RECOLHIMENTO<br>150             | 09-ID RECOLHIMENTO<br>018090-2 | 10-INSCRIÇÃO/TIPO( 9 )<br>900092278471 | 11-COMPETÊNCIA<br>09/2022     | 12-DATA DE VALIDADE<br>07/10/2022  |  |
| 13-DEPÓSITO + CONTRIB SOCIAL<br>387,84 |                                | 14-ENCARGOS<br>0,00                    | 15-TOTAL A RECOLHER<br>387,84 |                                    |  |

\*\*VALOR FGTS A RECOLHER ATÉ O DIA 07/10/2022\*\*

85850000037 878401802210 007669180995 000922784710

AUTENTICAÇÃO MECÂNICA

CAIXA ECONOMICA FEDERAL  
 QUINA: sorteios de segunda-feira a sábado. Ap.  
 280-409620072-6  
 07/OUT/2022-  
 LOT. 85.06:311-8 HORA DE 15:16:38  
 LOCALIDADE: JAGUARIBE TERM 039007  
 AG. VINCULADA: 0749  
 COMPROVANTE DE PAGAMENTO FGTS (GRF)  
 CNPJ-CPF-CEI EMPRESA: 90.009.22784/71  
 CÓDIGO DO CONVENIO: 0180  
 DATA DE VENCIMENTO: 07/10/2022  
 COMPETENCIA: 09/2022  
 VALOR TOTAL: 387,84  
 85850000037 878401802210  
 007669180995 000922784710  
 1ª VIA 280-409620072-6

## CONECTIVIDADE SOCIAL



### Protocolo de Envio de Arquivos

Prezado cliente SIMONE APARECIDA NOGUEIRA DE FREITAS:17243181368 ,

Seu arquivo 092022.zip foi armazenado na Caixa Econômica Federal em 07/10/2022 às 12:36:33.

O número do Protocolo de Envio deste arquivo é:  
C3E2D840D9D1D7F840404040404040DC383DBD50200274.

Este protocolo é sua garantia de que o arquivo foi devidamente recebido e armazenado para processamento pela Caixa Econômica Federal.

Havendo ocorrências impeditivas no processamento do arquivo, será enviada uma nota explicativa para a sua caixa postal no Conectividade Social contendo a(s) ocorrência(s) encontrada(s) e as ações necessárias para a solução.

#### Informações Complementares:

|                                |  |
|--------------------------------|--|
| <b>Transmissor:</b>            | SIMONE APARECIDA NOGUEIRA DE FREITAS:17243181368 |
| <b>Inscrição Transmissor:</b>  | 50.023.14917/05                                  |
| <b>Responsável:</b>            | SIMONE APARECIDA N DE FREITAS                    |
| <b>Inscrição Responsável:</b>  | 50.023.14917/05                                  |
| <b>Competência:</b>            | 09/2022  |
| <b>NRA:</b>                    | PvWp37rU2H000009                                 |
| <b>Base de Processamento:</b>  | CE - Jaguaribe                                   |
| <b>Código de Recolhimento:</b> | 150  |
| <b>Contato:</b>                | SIMONE   |
| <b>Telefone:</b>               | 008835221138                                     |

Atenção: Este Protocolo de Envio de Arquivos não garante a legitimidade do conteúdo das informações.

MINISTÉRIO DA FAZENDA - MF  
SECRETARIA DA RECEITA FEDERAL DO BRASIL - RFB  
GFIP - SEFIP 8.40 (24/12/2020) TABELAS 41.0 (01/03/2020)

DATA: 07/10/2022  
HORA: 12:31:15  
PÁG : 001

RELATÓRIO DE VALOR DE RETENÇÃO (LEI 9711/98) A COMPENSAR/RESTITUIR

COMPETÊNCIA : 09/2022

---

| EMPRESA        | INSCRIÇÃO    | FPAS | OUTRAS ENT | COD PAGTO |
|----------------|--------------|------|------------|-----------|
| S N DOS SANTOS | 900092278471 | 515  |            | 2003      |

---

|   |   |          |
|---|---|----------|
| VALOR DA RETENÇÃO INFORMADO             | : | 8.563,21 |
| VALOR DA RETENÇÃO ABATIDO               | : | 373,60   |
| VALOR DA RETENÇÃO A COMPENSAR/RESTITUIR | : | 8.189,61 |

---

M E N S A G E M

O PRESENTE RELATÓRIO DEVERÁ SER ENCAMINHADO A UMA UNIDADE DE ATENDIMENTO DA SECRETARIA DA RECEITA FEDERAL DO BRASIL - RFB, JUNTAMENTE COM OS COMPROVANTES DA RETENÇÃO DOS VALORES INFORMADOS, PARA SOLICITAÇÃO DA RESTITUIÇÃO OU OS MESMOS PODERÃO SER COMPENSADOS NAS COMPETÊNCIAS SUBSEQUENTES, OBEDECIDAS AS DETERMINAÇÕES DO REGULAMENTO DA PREVIDÊNCIA SOCIAL - RPS.

MINISTÉRIO DA FAZENDA - MF

GFIP - SEFIP 8.40 (24/12/2020) TABELAS 41.0 (01/03/2020)

DATA: 07/10/2022  
HORA: 12:31:15  
PÁG: 0001

COMPROVANTE DE DECLARAÇÃO DAS CONTRIBUIÇÕES A RECOLHER À PREVIDÊNCIA SOCIAL E A OUTRAS ENTIDADES E FUNDOS POR FPAS EMPRESA

EMPRESA: S N DOS SANTOS N° ARQUIVO: PwP37fUZH00000-9  
COMP: 09/2022 COD REC: 150 COD GPS: 2003 FPAS: 515 OUTRAS ENT: SIMPLES: 2 ALIQ RAT: 0,0 FAP: 0,50 RAT AJUSTADO: 0,00  
TOMADOR/OBRA: INSCRIÇÃO:

LOGRADOURO: RUA GERVASIO HOLANDA GUERRA 369 BAIRRO: CENTRO CNAE PREFONDERANTE: 4120400  
CIDADE: IRACEMA UF: CE CEP: 62980-000 TELEFONE: 88-35221138 CNAE: 4120400  
AFUPAÇÃO DO VALOR A RECOLHER: 515 744 779 TOTAL

SEGURADO

|                                       |        |      |      |      |      |        |
|---------------------------------------|--------|------|------|------|------|--------|
| Empregados/Avulsos                    | 373,60 | 0,00 | 0,00 | 0,00 | 0,00 | 373,60 |
| Contribuintes Individuais             | 0,00   | 0,00 | 0,00 | 0,00 | 0,00 | 0,00   |
| EMPRESA                               |        |      |      |      |      |        |
| Empregados/Avulsos                    | 0,00   | 0,00 | 0,00 | 0,00 | 0,00 | 0,00   |
| Contribuintes Individuais             | 0,00   | 0,00 | 0,00 | 0,00 | 0,00 | 0,00   |
| RAT                                   | 0,00   | 0,00 | 0,00 | 0,00 | 0,00 | 0,00   |
| RAT - Agentes Nocivos                 | 0,00   | 0,00 | 0,00 | 0,00 | 0,00 | 0,00   |
| Valores Pagos a Cooperativas          | 0,00   | 0,00 | 0,00 | 0,00 | 0,00 | 0,00   |
| Adicional Cooperativas                | 0,00   | 0,00 | 0,00 | 0,00 | 0,00 | 0,00   |
| Comercialização Produção              | 0,00   | 0,00 | 0,00 | 0,00 | 0,00 | 0,00   |
| Evento Desportivo/Patrocínio          | 0,00   | 0,00 | 0,00 | 0,00 | 0,00 | 0,00   |
| RECOLHIMENTO COMP ANT - VALOR INSS    | 0,00   | 0,00 | 0,00 | 0,00 | 0,00 | 0,00   |
| (-) Retenção Lei 9.711/98             | 373,60 | 0,00 | 0,00 | 0,00 | 0,00 | 373,60 |
| (-) Sal. Família/Sal. Maternidade     | 0,00   | 0,00 | 0,00 | 0,00 | 0,00 | 0,00   |
| (-) Compensação                       | 0,00   | 0,00 | 0,00 | 0,00 | 0,00 | 0,00   |
| VALOR A RECOLHER - PREVIDÊNCIA SOCIAL | 0,00   | 0,00 | 0,00 | 0,00 | 0,00 | 0,00   |
| OUTRAS ENTIDADES                      | 0,00   | 0,00 | 0,00 | 0,00 | 0,00 | 0,00   |
| RECOLH COMP ANT - VALOR OUT ENTID     | 0,00   | 0,00 | 0,00 | 0,00 | 0,00 | 0,00   |
| VALOR A RECOLHER - OUTRAS ENTIDADES   | 0,00   | 0,00 | 0,00 | 0,00 | 0,00 | 0,00   |
| TOTAL A RECOLHER                      | 0,00   | 0,00 | 0,00 | 0,00 | 0,00 | 0,00   |

(\*) Os valores de retenção, salário-família/salário-maternidade e compensação demonstrados são os efetivamente abatidos.

A DECLARAÇÃO DE DADOS CONSTANTES DESTA GFIP E DO ARQUIVO SEFIP CORRESPONDENTE A CONTRIBUIÇÃO PREVIDENCIÁRIA, EQUIVALE A CONFISSÃO DE DÍVIDA DOS VALORES DELA DECORRENTES E CONSTITUI (EM) CRÉDITO(S) PASSIVEL(IS) DE INSCRIÇÃO EM DÍVIDA ATIVA, NA AUSÊNCIA DO OPORTUNO RECOLHIMENTO OU PARCELAMENTO, E CONSEQUENTE EXECUÇÃO JUDICIAL NOS TERMOS DA LEI Nº 6.830/80.

O EMPREGADOR/CONTRIBUINTE, RENUNCIANDO EXPRESSAMENTE A QUALQUER CONTESTAÇÃO QUANTO AO VALOR E PROCEDÊNCIA DESTA DECLARAÇÃO/DÍVIDA, ASSUME INTEGRAL RESPONSABILIDADE PELA EXATIDÃO DO MONTANTE DECLARADO E CONFESSADO, FICANDO, ENTRETANTO, RESSALVADO A SECRETARIA DA RECEITA FEDERAL DO BRASIL O DIREITO DE APURAR, A QUALQUER TEMPO, A EXISTÊNCIA DE OUTRAS IMPORTANCIAS DEVIDAS NÃO INCLUÍDAS NESTE INSTRUMENTO, AINDA QUE RELATIVAS AO MESMO PERÍODO.

O EMPREGADOR/CONTRIBUINTE RECONHECE QUE A PRESENTE CONFISSÃO DE DÍVIDA NÃO OBRIGA A SECRETARIA DA RECEITA FEDERAL DO BRASIL A EXPEDIR DOCUMENTO COMPROBATORIO DA INEXISTÊNCIA DE DÉBITO, SALVO SE SEU CRÉDITO FOR GARANTIDO NA FORMA DOS ARTS. 258 E 259 DO REGULAMENTO DA PREVIDENCIA SOCIAL, APROVADO PELO DECRETO 3.048, DE 12/05/1999, E ALTERAÇÕES POSTERIORES.

MINISTÉRIO DA FAZENDA - MF

MINISTÉRIO DO TRABALHO E EMPREGO - MTE  
 GFIP - SEFIP 8.40 (24/12/2020) TABELAS 41.0 (01/03/2020)

RELACÃO DE TOMADOR/OBRA - RET  
 858500000037 878401802210 007669180995 000922784710

EMPRESA: S N DOS SANTOS  
 FPAS: 515 OUTRAS ENTIDADES: SIMPLS: 2 ALIQ RAT: 0,0 FAP: 0,50 RAT AJUSTADO: 0,00  
 INSCRIÇÃO: 900092278471  
 TOMADOR/OBRA : S N DOS SANTOS  
 LOGRADOURO  
 RUA GERVASIO HOLANDA GUERRA 369  
 N° ARQUIVO: PwWp37rU2H00000-9  
 N° CONTROLE: HDOWEsMqclx0000-4  
 COD REC: 150 COMP: 09/2022  
 N° CONTROLE: AdylpDTQ01A0000-2  
 UF: CE  
 CEP: 62980000  
 CIDADE: IRACEMA

MODALIDADE : "Branco"-Recolhimento ao FGTS e Declaração à Previdência

| VALORES PREVIDÊNCIA   |          | VALORES FGTS - 8%    |          |
|-----------------------|----------|----------------------|----------|
| REM SEM 13° SALÁRIO   | 4.848,00 | REM SEM 13° SALÁRIO  | 4.848,00 |
| REM BASE CALC 13° SAL | 0,00     | DEPÓSITO             | 0,00     |
|                       |          | ENCARGOS FGTS        | 387,84   |
|                       |          | CONTRIB SOCIAL       | 0,00     |
|                       |          | ENCARGOS CONTRIB SOC | 0,00     |
| TOTAL TRABALHADORES   | 4        | TOTAL TRABALHADORES  | 4        |

| VALORES PREVIDÊNCIA    |          | VALORES FGTS - 8%    |          |
|------------------------|----------|----------------------|----------|
| REM SEM 13° SALÁRIO    | 4.848,00 | REM SEM 13° SALÁRIO  | 4.848,00 |
| REM BASE CALC 13° SAL  | 0,00     | DEPÓSITO             | 0,00     |
| CONTR SEGURADOS DEVIDA | 373,60   | ENCARGOS FGTS        | 387,84   |
| VAL DEVIDO PREV SOC    | 373,60   | CONTRIB SOCIAL       | 0,00     |
|                        |          | ENCARGOS CONTRIB SOC | 0,00     |
| TOTAL TRABALHADORES    | 4        | TOTAL TRABALHADORES  | 4        |

MINISTÉRIO DO TRABALHO E EMPREGO - MTE  
GFIP - SEFIP 8.40 (24/12/2020) TABELAS 41.0 (01/03/2020)

MINISTÉRIO DA FAZENDA - MF

DATA: 07/10/2022  
HORA: 12:31:15  
PÁG: 0002/0002

RESUMO - RELAÇÃO DE TOMADOR/OBRA - RET

858500000037 878401802210 007669180995 000922784710

EMPRESA: S N DOS SANTOS

Nº ARQUIVO: PwP37rU2H00000-9

FPAS: 515 OUTRAS ENTIDADES:

INSCRIÇÃO: 900092278471

Nº CONTROLE: HD0WesMqclx0000-4

SIMPLES: 2

ALIQ RAT: 0,0

FAP: 0,50

RAT AJUSTADO: 0,00

COD REC: 150

COMP: 09/2022

TOTAIS DA EMPRESA

VALORES PREVIDÊNCIA

VALORES FGTS - 8%

REM SEM 13º SALÁRIO 4.848,00  
REM BASE CALC 13º SAL 0,00  
CONTR SEGURADOS DEVIDA 373,60  
VAL DEVIDO PREV SOC 373,60

REM SEM 13º SALÁRIO 4.848,00  
REM 13º SALÁRIO 0,00  
DEPÓSITO 387,84  
ENCARGOS FGTS 0,00  
CONTRIB SOCIAL 0,00  
ENCARGOS CONTRIB SOC 0,00  
TOTAL TRABALHADORES 4

TOTAL TRABALHADORES 4

TOTAL A RECOLHER 387,84

DATA: 07/10/2022  
 HORA: 12:31:15  
 PÁG: 0001/0006

MINISTÉRIO DA FAZENDA - MF

MINISTÉRIO DO TRABALHO E EMPREGO - MTE  
 GFIP - SEFIP 8.40 (24/12/2020) TABELAS 41.0 (01/03/2020)

RELACÃO DOS TRABALHADORES CONSTANTES NO ARQUIVO SEFIP  
 RELACÃO DOS TRABALHADORES CONSTANTES NO ARQUIVO SEFIP

MODALIDADE : "BRANCO"--RECOLHIMENTO AO FGTS E DECLARACÃO À PREVIDÊNCIA  
 858500000037 878401802210 007669180995 000922784710

| EMPRESA: S N DOS SANTOS      | COD GPS: 2003 | FPAS: 515                 | OUTRAS ENT:  | SIMPLES: 2         | RAT: 0,0 | INSCRIÇÃO: | INSCRIÇÃO:            | FAR: 0,50 | RAT AJUSTADO: 0,00 |
|------------------------------|---------------|---------------------------|--------------|--------------------|----------|------------|-----------------------|-----------|--------------------|
| TOMADOR/OBRA: S N DOS SANTOS |               |                           |              |                    |          | ADMISSÃO   | DATA/COD MOVIMENTAÇÃO |           |                    |
| NOME TRABALHADOR             | REM 13° SAL   | BASE CÁL 13° SAL PREV SOC | PIS/PASEP/CI | CONTRIB SEG DEVIDA | CAT      | OCOR       | DEPÓSITO              | CBO       | JAM                |
| REM SEM 13° SAL              |               | BASE CÁL PREV SOCIAL      |              |                    |          |            |                       |           |                    |
| CRISTIANO BARBOSA MONTEIRO   | 0,00          | 164.51703.13-4            | 0,00         | 02/01/2022         | 01       |            | 96,96                 | 07170     | 0,00               |
| 1.212,00                     |               |                           | 0,00         | 93,40              |          |            |                       | 07170     | 0,00               |
| FRANSICO RONALDO PEREIRA     | 0,00          | 160.44774.42-3            | 0,00         | 01/01/2022         | 01       |            | 96,96                 | 07170     | 0,00               |
| 1.212,00                     |               |                           | 0,00         | 93,40              |          |            |                       | 07170     | 0,00               |
| JOAO JANUARIO DA SILVA       | 0,00          | 163.19240.28-9            | 0,00         | 02/01/2022         | 01       |            | 96,96                 | 07152     | 0,00               |
| 1.212,00                     |               |                           | 0,00         | 93,40              |          |            |                       | 07152     | 0,00               |
| JOAO PEREIRA DONATO          | 0,00          | 160.52457.48-2            | 0,00         | 02/01/2022         | 01       |            | 96,96                 |           |                    |
| 1.212,00                     |               |                           | 0,00         | 93,40              |          |            |                       |           |                    |

TOTAIS DA EMPRESA/TOMADOR 0,00 373,60 387,84 0,00

DATA: 07/10/2022  
HORA: 12:31:15  
PÁG: 0002/0006

MINISTÉRIO DA FAZENDA - MF

MINISTÉRIO DO TRABALHO E EMPREGO - MTE  
GFIP - SEFIP 8.40 (24/12/2020) TABELAS 41.0 (01/03/2020)

RELAÇÃO DOS TRABALHADORES CONSTANTES NO ARQUIVO SEFIP

RESUMO DO FECHAMENTO - TOMADOR DE SERVIÇOS/OBRA

MODALIDADE : "BRANCO"-RECOLHIMENTO AO FGTS E DECLARAÇÃO À PREVIDÊNCIA  
858500000037 878401802210 007669180995 000922784710

EMPRESA: S N DOS SANTOS  
COMP: 09/2022 COD REC: 150  
TOMADOR/OBRA: S N DOS SANTOS  
LOGRADOURO: RUA GERVASIO HOLANDA GUERRA 369  
CIDADE: IRACEMA

Nº ARQUIVO: PwPp37rU2H00000-9  
INSCRIÇÃO: 900092278471  
FAP: 0,50 RAT AJUSTADO: 0,00  
INSCRIÇÃO: 900092278471  
CNAE PREPONDERANTE 4120400  
CNAE: 4120400

COD GPS: 2003  
FPAS: 515  
OUTRAS ENT: SIMPLES: 2  
RAT: 0,0  
Nº DE CONTROLE: AdvlpDTQOLA0000-2  
BAIRRO: CENTRO  
CEP: 62980-000

UF: CE  
REMUNERAÇÃO SEM 13º  
REMUNERAÇÃO 13º  
BASE CÁL PREV SOC  
BASE CÁL 13º PREV SOC

| CAT     | QUANT | REMUNERAÇÃO SEM 13º | REMUNERAÇÃO 13º | BASE CÁL PREV SOC | BASE CÁL 13º PREV SOC |
|---------|-------|---------------------|-----------------|-------------------|-----------------------|
| 01      | 4     | 4.848,00            | 0,00            | 4.848,00          | 0,00                  |
| TOTAIS: | 4     | 4.848,00            | 0,00            | 4.848,00          | 0,00                  |

DATA: 07/10/2022  
HORA: 12:31:15  
PÁG: 0003/0006

MINISTÉRIO DA FAZENDA - MF

MINISTÉRIO DO TRABALHO E EMPREGO - MTE  
GFIP - SEFIP 8.40 (24/12/2020) TABELAS 41.0 (01/03/2020)

RESUMO DAS INFORMAÇÕES À PREVIDÊNCIA SOCIAL CONSTANTES NO ARQUIVO SEFIP  
TOMADOR DE SERVIÇOS/OBRA

EMPRESA: S N DOS SANTOS  
COMP: 09/2022 COD REC: 150  
TOMADOR/OBRA: S N DOS SANTOS  
LOGRADOURO: RUA GERVASIO HOLANDA GUERRA 369  
CIDADE: IRACEMA

COD GPS: 2003  
FFAS: 515  
N° DE CONTROLE: AdylpDQOLA000-2

OUTRAS ENT: SIMPLES: 2  
RAT: 0,0

N° ARQUIVO: PwMp37rUZH00000-9  
INSCRIÇÃO: 900092278471  
FAP: 0,50 RAT AJUSTADO: 0,00  
INSCRIÇÃO: 900092278471  
CNAE PREPONDERANTE 4120400  
CNAE: 4120400

UF: CE CEP: 62980-000  
BAIRRO: CENTRO TELEFONE: 0088 3522 1138

VALOR DEV PREV SOC CALCULADO SEFIP: 373,60 CONTRIB SEGURADOS - DEVIDA:  
0,00 RECEITA EVENTO DESP/PATROCÍNIO:  
0,00 PERC DE ISENÇÃO DE FILANTROPIA:  
0,00 13° SALÁRIO MATERNIDADE:  
0,00 COM PRODUÇÃO PJ:  
0,00 COM PRODUÇÃO PF:  
0,00 VALOR DAS FATURAS EMITIDAS PARA O TOMADOR:

COMPENSAÇÃO PERÍODO FINAL: VALOR SOLICITADO: 0,00  
PERÍODO INICIAL: 0,00 VALOR EXCEDENTE AO LIMITE DOS 30%: 0,00  
VALOR ABATIDO:

RETENÇÃO (LEI 9.711/98) 8.563,21 VALOR ABATIDO PELO SEFIP: 373,60 VALOR A COMPENSAR/RESTITUIR: 8.189,61  
VALOR INFORMADO:

BASE DE CÁLCULO APOSENTADORIA ESPECIAL/OCORRÊNCIA 25 ANOS:  
15 ANOS: 0,00 0,00 0,00 0,00 0,00 0,00 0,00 0,00 0,00 0,00 0,00 0,00 0,00 0,00 0,00  
QUANTIDADE: 0 0 0 0 0 0 0 0 0 0 0 0 0 0 0

QUANTIDADE DE MOVIMENTAÇÕES / CÓDIGOS

|     |   |     |   |     |   |     |   |     |   |     |   |     |   |     |   |     |   |     |   |
|-----|---|-----|---|-----|---|-----|---|-----|---|-----|---|-----|---|-----|---|-----|---|-----|---|
| H : | 0 | I1: | 0 | I2: | 0 | I3: | 0 | I4: | 0 | J : | 0 | K : | 0 | L : | 0 | M : | 0 | N1: | 0 |
| N2: | 0 | N3: | 0 | O1: | 0 | O2: | 0 | O3: | 0 | P1: | 0 | P2: | 0 | P3: | 0 | Q1: | 0 | Q2: | 0 |
| Q3: | 0 | Q4: | 0 | Q5: | 0 | Q6: | 0 | Q7: | 0 | R : | 0 | S2: | 0 | S3: | 0 | U1: | 0 | U2: | 0 |
| U3: | 0 | V3: | 0 | W : | 0 | X : | 0 | Y : | 0 | Z1: | 0 | Z2: | 0 | Z3: | 0 | Z4: | 0 | Z5: | 0 |

MINISTÉRIO DO TRABALHO E EMPREGO - MTE  
GFIP - SEFIP 8.40 (24/12/2020) TABELAS 41.0 (01/03/2020)

MINISTÉRIO DA FAZENDA - MF

DATA: 07/10/2022  
HORA: 12:31:15  
PÁG : 0004/0006

RELACÃO DOS TRABALHADORES CONSTANTES NO ARQUIVO SEFIP  
RESUMO DO FECHAMENTO - EMPRESA

858500000037 878401802210 007669180995 000922784710

EMPRESA: S N DOS SANTOS N° DE CONTROLE: HDOWESmqclx0000-4 N° ARQUIVO: PwPp37rU2H000000-9  
COMP: 09/2022 COD REC: 150 COD GPS: 2003 FPAS: 515 OUTRAS ENT: SIMPLES: 2 RAT: 0,0 INSCRIÇÃO: 900092278471  
TOMADOR/OBRA: FAP: 0,50 RAT AJUSTADO: 0,0 INSCRIÇÃO:  
LOGRADOURO: RUA GERVASIO HOLANDA GUERRA 369 BAIRRO: CENTRO CNAE PREPONDERANTE 4120400  
CIDADE: IRACEMA UF: CE CEP: 62980-000 CNAE: 4120400  
CAT QUANT REMUNERAÇÃO SEM 13° REMUNERAÇÃO 13° BASE CÁL PREV SOC BASE CÁL 13° PREV SOC  
-----  
01 4 4.848,00 0,00 4.848,00 0,00  
TOTAIS: 4 4.848,00 0,00 4.848,00 0,00  
-----

DATA: 07/10/2022  
HORA: 12:31:15  
PÁG: 0005/0006

MINISTÉRIO DA FAZENDA - MF

MINISTÉRIO DO TRABALHO E EMPREGO - MTE  
GFIP - SEFIP 8.40 (24/12/2020) TABELAS 41.0 (01/03/2020)

RELACÃO DOS TRABALHADORES CONSTANTES NO ARQUIVO SEFIP  
RESUMO DO FECHAMENTO - EMPRESA

858500000037 878401802210 007669180995 000922784710

Nº ARQUIVO: PwMp37rU2H00000-9  
INSCRIÇÃO: 900092278471  
FAP: 0,50 RAT AJUSTADO: 0,00  
INSCRIÇÃO:

Nº DE CONTROLE: HDOWESMqclx0000-4  
SIMPLES: 2 RAT: 0,0

EMPRESA: S N DOS SANTOS  
COMP: 09/2022 COD REC: 150 COD GPS: 2003  
FPAS: 515 OUTRAS ENT: SIMPLES: 2 RAT: 0,0

TOMADOR/OBRA: RUA GERVASIO HOLANDA GUERRA 369

LOGRADOURO: RUA GERVASIO HOLANDA GUERRA 369

CIDADE: IRACEMA

UF: CE CEP: 62980-000

BAIRRO: CENTRO

CNAE PREFONDERANTE 4120400

CNAE: 4120400

MODALIDADE : "Branco"-RECOLHIMENTO AO FGTS E DECLARAÇÃO À PREVIDÊNCIA

FGTS - 8%

4.848,00

0,00

4

REMUNERAÇÃO SEM 13º SALÁRIO

REMUNERAÇÃO 13º SALÁRIO

QUANTIDADE TRABALHADORES

VALORES DO FGTS

DATA DE RECOLHIMENTO ATÉ 07/10/2022

ENCARGOS FGTS

DEPÓSITO FGTS

387,84

0,00

0,00

ENCARGOS CONTRIB SOCIAL

0,00

ENCARGOS CONTRIB SOCIAL

0,00

TOTAL RECOLHER

387,84

DATA: 07/10/2022  
HORA: 12:31:15  
PÁG: 0006/0006

MINISTÉRIO DA FAZENDA - ME

MINISTÉRIO DO TRABALHO E EMPREGO - MTE  
GFIP - SEFIP 8.40 (24/12/2020) TABELAS 41.0 (01/03/2020)

RESUMO DAS INFORMAÇÕES À PREVIDÊNCIA SOCIAL CONSTANTES NO ARQUIVO SEFIP  
EMPRESA

Nº ARQUIVO: PwP37U2H00000-9  
INSCRIÇÃO: 900092278471  
FAP: 0,50 RAT AJUSTADO: 0,00  
INSCRIÇÃO:  
CNAE PREFONDERANTE 4120400  
CNAE: 4120400

Nº DE CONTROLE: HDOWESMgclx0000-4

RAT: 0,0

SIMPLES: 2

FFAS: 515

COD GPS: 2003

EMPRESA: S N DOS SANTOS  
COMP: 09/2022 COD REC: 150

TOMADOR/OBRA:

LOGRADOURO: RUA GERVASIO HOLANDA GUERRA 369

OUTRAS ENT:

BAIRRO: CENTRO

INSCRIÇÃO:

CIDADE: IRACEMA UF: CE CEP: 62980-000 TELEFONE: 0088 3522 1138

VALOR DEV PREV SOC CALCULADO SEFIP: 373,60

CONTRIB SEGURADOS - DEVIDA: 373,60

SALÁRIO FAMÍLIA:

RECEITA EVENTO DESP/PATROCÍNIO: 0,00

SALÁRIO MATERNIDADE:

PERC DE ISENÇÃO DE FILANTROPIA: 0,00

VALORES PAGOS COOP TRABALHO - SEM ADICIONAL:

13º SALÁRIO MATERNIDADE: 0,00

VALORES PAGOS COOP TRABALHO - ADIC. 15 ANOS:

COM PRODUÇÃO PJ: 0,00

VALORES PAGOS COOP TRABALHO - ADIC. 20 ANOS:

COM PRODUÇÃO PF: 0,00

VALORES PAGOS COOP TRABALHO - ADIC. 25 ANOS:

VALOR DAS FATURAS EMITIDAS PARA O TOMADOR: 0,00

COMPENSAÇÃO

PERÍODO FINAL:

VALOR SOLICITADO: 0,00

PERÍODO INICIAL:

VALOR EXCEDENTE AO LIMITE DOS 30%: 0,00

VALOR ABATIDO:

VALOR A COMPENSAR:

VALOR EXCEDENTE AO LIMITE DOS 30%: 0,00

RETENÇÃO (LEI 9.711/98)

VALOR ABATIDO PELO SEFIP: 8.563,21

VALOR A COMPENSAR/RESTITUIR: 373,60

8.189,61

VALOR INFORMADO:

VALOR ABATIDO PELO SEFIP: 8.563,21

VALOR A COMPENSAR/RESTITUIR: 373,60

8.189,61

BASE DE CÁLCULO APOSENTADORIA ESPECIAL/OCORRÊNCIA

15 ANOS: 0,00 20 ANOS: 0,00

25 ANOS: 0,00

QUANTIDADE:

QUANTIDADE:

QUANTIDADE:

QUANTIDADE DE MOVIMENTAÇÕES / CÓDIGOS

|     |   |     |   |     |   |     |   |     |   |     |   |     |   |     |   |     |   |     |   |
|-----|---|-----|---|-----|---|-----|---|-----|---|-----|---|-----|---|-----|---|-----|---|-----|---|
| H:  | 0 | I1: | 0 | I2: | 0 | I3: | 0 | I4: | 0 | J:  | 0 | K:  | 0 | L:  | 0 | M:  | 0 | N1: | 0 |
| N2: | 0 | N3: | 0 | O1: | 0 | O2: | 0 | O3: | 0 | P1: | 0 | P2: | 0 | P3: | 0 | Q1: | 0 | Q2: | 0 |
| Q3: | 0 | Q4: | 0 | Q5: | 0 | Q6: | 0 | Q7: | 0 | R:  | 0 | S2: | 0 | S3: | 0 | U1: | 0 | U2: | 0 |
| U3: | 0 | V3: | 0 | W:  | 0 | X:  | 0 | Y:  | 0 | Z1: | 0 | Z2: | 0 | Z3: | 0 | Z4: | 0 | Z5: | 0 |

SERVIÇOS DE MANUTENÇÃO PREVENTIVA  
E CORRETIVA DA ESCOLA NOSSA  
SENHORA DAS CANDEIAS EM JAGUARIBE .  
CONTRATO N°04.11.01/2021 – 01

NOSSA SENHORA DAS CANDEIAS

# DIÁRIO DE OBRA

set/22

  
SIN DOS SANTOS - ME  
CNPJ: 18.445.164/0001-93  
Sterffeson Nóbrega dos Santos  
Sócio Proprietário  
CPF: 072.750.944-60

  
Walber Nogueira Gomes  
Eng. CIVIL CREA 46570CE

  
Fernando Antonio Serra  
de Oliveira Junior  
Engenheiro Civil  
RNP: 211878363-9

**DIÁRIO DE SERVIÇO**

|                       |                                      |                          |          |                            |          |
|-----------------------|--------------------------------------|--------------------------|----------|----------------------------|----------|
| <b>Cliente:</b>       | Prefeitura Municipal de Jaguaribe    | <b>Tempo manhã:</b>      | SOL      | <b>Tempo tarde:</b>        | SOL      |
| <b>Obra:</b>          | NOSSA SENHORA DAS CANDEIAS           | <b>Início do Período</b> | 15/09/22 | <b>Término do Período:</b> | 30/09/22 |
| <b>Diário número:</b> | 001                                  | <b>Prazo Restante</b>    |          | <b>Término real:</b>       |          |
| <b>Data:</b>          | quinta-feira, 15 de setembro de 2022 | <b>Início de Turno</b>   | 7:00     | <b>Fim de Turno</b>        | 17:00    |

**HABITAÇÃO**

| SERVIÇO                                | PREVISTO | EXECUTADO | JUSTIFICATIVA | LOCAL                      |
|--|----------|-----------|---------------|----------------------------|
| Início de Serviços                     |          |           |               | NOSSA SENHORA DAS CANDEIAS |
| Demolição de revestimento c/ argamassa |          |           |               |                            |
| Demolição de piso cimentado            |          |           |               |                            |
| Demolição de Alvenaria                 |          |           |               |                            |
|  |          |           |               |                            |
|  |          |           |               |                            |
|  |          |           |               |                            |
|  |          |           |               |                            |
|  |          |           |               |                            |

**CANTEIRO**

|  |
|--|
|  |
|  |
|  |
|  |
|  |
|  |
|  |
|  |
|  |
|  |

**OBSERVAÇÕES DA OBRA**

|  |
|--|
|  |
|  |
|  |
|  |
|  |

**OBSERVAÇÕES DAS TERRAPLANAGEM**

|  |
|--|
|  |
|  |
|  |
|  |

**SEGURANÇA DO TRABALHO**

|                |
|----------------|
| Sem acidentes. |
|                |
|                |

GESTOR DA OBRA

RESPONSÁVEL PELA ELABORAÇÃO

SN DOS SANTOS - ME  
CNPJ: 18.445.164/0001-98  
Sterfeson Nóbrega dos Santos  
Sócio Proprietário  
CPF: 072.750.944-60

Walber Nogueira Gomes  
Eng. CIVIL CREA 48570CE

Fernando Antonio Serra  
de Oliveira Junior  
Engenheiro Civil  
RNP: 21.1878363-9

**DIÁRIO DE SERVIÇO**

|                       |                                     |                          |          |                           |          |
|-----------------------|-------------------------------------|--------------------------|----------|---------------------------|----------|
| <b>Cliente:</b>       | Prefeitura Municipal de Jaguaribe   | <b>Tempo manhã:</b>      | SOL      | <b>Tempo tarde:</b>       | SOL      |
| <b>Obra:</b>          | NOSSA SENHORA DAS CANDEIAS          | <b>Início do Período</b> | 15/09/22 | <b>Término do Período</b> | 30/09/22 |
| <b>Diário número:</b> | 002                                 | <b>Prazo Restante</b>    |          | <b>Término real:</b>      |          |
| <b>Data:</b>          | sexta-feira, 16 de setembro de 2022 | <b>Início de Turno</b>   | 7:00     | <b>Fim de Turno</b>       | 17:00    |

**HABITAÇÃO**

| SERVIÇO                                | PREVISTO | EXECUTADO | JUSTIFICATIVA | LOCAL                      |
|--|----------|-----------|---------------|----------------------------|
| Demolição de revestimento c/ argamassa |          |           |               | NOSSA SENHORA DAS CANDEIAS |
| Demolição de piso cimentado            |          |           |               |                            |
| Demolição de Alvenaria                 |          |           |               |                            |
|  |          |           |               |                            |
|  |          |           |               |                            |
|  |          |           |               |                            |
|  |          |           |               |                            |
|  |          |           |               |                            |
|  |          |           |               |                            |

**CANTEIRO**

|  |
|--|
|  |
|  |
|  |
|  |
|  |
|  |
|  |
|  |
|  |
|  |

**OBSERVAÇÕES DA OBRA**

|  |
|--|
|  |
|  |
|  |
|  |
|  |

**OBSERVAÇÕES DAS TERRAPLANAGEM**

|  |
|--|
|  |
|  |
|  |
|  |

**SEGURANÇA DO TRABALHO**

|                |
|----------------|
| Sem acidentes. |
|                |
|                |

GESTOR DA OBRA

RESPONSÁVEL PELA ELABORAÇÃO

SN DOS SANTOS - ME  
CNPJ: 18.445.164/0001-98  
Sterffeson Nóbrega dos Santos  
Sócio Proprietário  
CPF: 072.750.944-60

Walber Nogueira Gomes  
Eng. Civil CREA 46570CE

Fernando Antonio Serra  
de Oliveira Junior  
Engenheiro Civil  
RNP: 211878363-9



### DIÁRIO DE SERVIÇO

|                       |                                   |                          |          |                           |          |
|-----------------------|-----------------------------------|--------------------------|----------|---------------------------|----------|
| <b>Cliente:</b>       | Prefeitura Municipal de Jaguaribe | <b>Tempo manhã:</b>      | SOL      | <b>Tempo tarde:</b>       | SOL      |
| <b>Obra:</b>          | NOSSA SENHORA DAS CANDEIAS        | <b>Início do Período</b> | 15/09/22 | <b>Término do Período</b> | 30/09/22 |
| <b>Diário número:</b> | 003                               | <b>Prazo Restante</b>    |          | <b>Término real:</b>      |          |
| <b>Data:</b>          | sábado, 17 de setembro de 2022    | <b>Início de Turno</b>   | 7:00     | <b>Fim de Turno</b>       | 17:00    |

#### HABITAÇÃO

| SERVIÇO          | PREVISTO | EXECUTADO | JUSTIFICATIVA | LOCAL                      |
|------------------|----------|-----------|---------------|----------------------------|
| DESCANSO SEMANAL |          |           |               | NOSSA SENHORA DAS CANDEIAS |
|                  |          |           |               |                            |
|                  |          |           |               |                            |
|                  |          |           |               |                            |
|                  |          |           |               |                            |
|                  |          |           |               |                            |
|                  |          |           |               |                            |
|                  |          |           |               |                            |
|                  |          |           |               |                            |

#### CANTEIRO

#### OBSERVAÇÕES DA OBRA

#### OBSERVAÇÕES DAS TERRAPLANAGEM

#### SEGURANÇA DO TRABALHO

Sem acidentes.

GESTOR DA OBRA

RESPONSÁVEL PELA ELABORAÇÃO

  
SN DOS SANTOS - ME  
CNPJ: 18.445.164/0001-98  
Sterffeson Nóbrega dos Santos  
Sócio Proprietário  
CPF: 072.750.944-60

  
Walber Nogueira Gomes  
Eng. Civil CREA 46570CE

  
Fernando Antonio Serra  
de Oliveira Junior  
Engenheiro Civil  
RNP: 211878363-9



### DIÁRIO DE SERVIÇO

|                       |                                   |                          |          |                           |          |
|-----------------------|-----------------------------------|--------------------------|----------|---------------------------|----------|
| <b>Cliente:</b>       | Prefeitura Municipal de Jaguaribe | <b>Tempo manhã:</b>      | SOL      | <b>Tempo tarde:</b>       | SOL      |
| <b>Obra:</b>          | NOSSA SENHORA DAS CANDEIAS        | <b>Início do Período</b> | 15/09/22 | <b>Término do Período</b> | 30/09/22 |
| <b>Diário número:</b> | 004                               | <b>Prazo Restante</b>    |          | <b>Término real:</b>      |          |
| <b>Data:</b>          | domingo, 18 de setembro de 2022   | <b>Início de Turno</b>   | 7:00     | <b>Fim de Turno</b>       | 17:00    |

#### HABITAÇÃO

| SERVIÇO          | PREVISTO | EXECUTADO | JUSTIFICATIVA | LOCAL                      |
|------------------|----------|-----------|---------------|----------------------------|
| DESCANSO SEMANAL |          |           |               | NOSSA SENHORA DAS CANDEIAS |
|                  |          |           |               |                            |
|                  |          |           |               |                            |
|                  |          |           |               |                            |
|                  |          |           |               |                            |
|                  |          |           |               |                            |
|                  |          |           |               |                            |
|                  |          |           |               |                            |
|                  |          |           |               |                            |

#### CANTEIRO

#### OBSERVAÇÕES DA OBRA

#### OBSERVAÇÕES DAS TERRAPLANAGEM

#### SEGURANÇA DO TRABALHO

Sem acidentes.

GESTOR DA OBRA

RESPONSÁVEL PELA ELABORAÇÃO

50  
SN DOS SANTOS - ME  
CNPJ: 18.445.164/0001-98  
Sterffeson Nóbrega dos Santos  
Sócio Proprietário  
CPF: 072.750.944-60

Walber Nogueira Gomes  
Eng. CIVIL CREA 48570CF

Fernando Antonio Serra  
de Oliveira Junior  
Engenheiro Civil  
RNP: 211878363-9



### DIÁRIO DE SERVIÇO

|                |                                       |                   |          |                    |          |
|----------------|---------------------------------------|-------------------|----------|--------------------|----------|
| Cliente:       | Prefeitura Municipal de Jaguaribe     | Tempo manhã:      | SOL      | Tempo tarde:       | SOL      |
| Obra:          | NOSSA SENHORA DAS CANDEIAS            | Início do Período | 15/09/22 | Término do Período | 30/09/22 |
| Diário número: | 005                                   | Prazo Restante    |          | Término real:      |          |
| Data:          | segunda-feira, 19 de setembro de 2022 | Início de Turno   | 7:00     | Fim de Turno       | 17:00    |

#### HABITAÇÃO

| SERVIÇO                  | PREVISTO | EXECUTADO | JUSTIFICATIVA | LOCAL                      |
|--------------------------|----------|-----------|---------------|----------------------------|
| Escavação manual         |          |           |               | NOSSA SENHORA DAS CANDEIAS |
| Reaterro com compactação |          |           |               |                            |
|                          |          |           |               |                            |
|                          |          |           |               |                            |
|                          |          |           |               |                            |
|                          |          |           |               |                            |
|                          |          |           |               |                            |
|                          |          |           |               |                            |
|                          |          |           |               |                            |

#### CANTEIRO

#### OBSERVAÇÕES DA OBRA

#### OBSERVAÇÕES DAS TERRAPLANAGEM

#### SEGURANÇA DO TRABALHO

Sem acidentes.

GESTOR DA OBRA

RESPONSÁVEL PELA ELABORAÇÃO

  
SN DOS SANTOS - ME  
CNPJ: 18.445.164/0001-98  
Sterffeson Nóbrega dos Santos  
Sócio Proprietário  
CPF: 072.750.944-60

  
Walbber Nogueira Gomes  
Eng. Civil CREA 48570CE

  
Fernando Antonio Serra  
de Oliveira Junior  
Engenheiro Civil  
RNP: 211878363-9



### DIÁRIO DE SERVIÇO

|                       |                                     |                          |          |                           |          |
|-----------------------|-------------------------------------|--------------------------|----------|---------------------------|----------|
| <b>Cliente:</b>       | Prefeitura Municipal de Jaguaribe   | <b>Tempo manhã:</b>      | SOL      | <b>Tempo tarde:</b>       | SOL      |
| <b>Obra:</b>          | NOSSA SENHORA DAS CANDEIAS          | <b>Início do Período</b> | 15/09/22 | <b>Término do Período</b> | 30/09/22 |
| <b>Diário número:</b> | 006                                 | <b>Prazo Restante</b>    |          | <b>Término real:</b>      |          |
| <b>Data:</b>          | terça-feira, 20 de setembro de 2022 | <b>Início de Turno</b>   | 7:00     | <b>Fim de Turno</b>       | 17:00    |

#### HABITAÇÃO

| SERVIÇO                           | PREVISTO | EXECUTADO | JUSTIFICATIVA | LOCAL                      |
|-----------------------------------|----------|-----------|---------------|----------------------------|
| Recomposição de piso intertravado |          |           |               | NOSSA SENHORA DAS CANDEIAS |
| Piso de concreto                  |          |           |               |                            |
| Piso industrial                   |          |           |               |                            |
|                                   |          |           |               |                            |
|                                   |          |           |               |                            |
|                                   |          |           |               |                            |
|                                   |          |           |               |                            |
|                                   |          |           |               |                            |
|                                   |          |           |               |                            |

#### CANTEIRO

#### OBSERVAÇÕES DA OBRA

#### OBSERVAÇÕES DAS TERRAPLANAGEM

#### SEGURANÇA DO TRABALHO

Sem acidentes.

GESTOR DA OBRA

RESPONSÁVEL PELA ELABORAÇÃO

  
SN DOS SANTOS - ME  
CNPJ: 18.445.164/0001-98  
Sterffeson Nóbrega dos Santos  
Sócio Proprietário  
CPF: 072.750.944-60

  
Walber Nogueira Gomes  
Eng. Civil CREA 48570CE

  
Fernando Antonio Serra  
de Oliveira Júnior  
Engenheiro Civil  
RNP: 211878363-9



### DIÁRIO DE SERVIÇO

|                       |                                      |                          |          |                           |          |
|-----------------------|--------------------------------------|--------------------------|----------|---------------------------|----------|
| <b>Cliente:</b>       | Prefeitura Municipal de Jaguaribe    | <b>Tempo manhã:</b>      | SOL      | <b>Tempo tarde:</b>       | SOL      |
| <b>Obra:</b>          | NOSSA SENHORA DAS CANDEIAS           | <b>Início do Período</b> | 15/09/22 | <b>Término do Período</b> | 30/09/22 |
| <b>Diário número:</b> | 007                                  | <b>Prazo Restante</b>    |          | <b>Término real:</b>      |          |
| <b>Data:</b>          | quarta-feira, 21 de setembro de 2022 | <b>Início de Turno</b>   | 7:00     | <b>Fim de Turno</b>       | 17:00    |

#### HABITAÇÃO

| SERVIÇO                           | PREVISTO | EXECUTADO | JUSTIFICATIVA | LOCAL                      |
|-----------------------------------|----------|-----------|---------------|----------------------------|
| Recomposição de piso intertravado |          |           |               | NOSSA SENHORA DAS CANDEIAS |
| Piso de concreto                  |          |           |               |                            |
| Piso industrial                   |          |           |               |                            |
|                                   |          |           |               |                            |
|                                   |          |           |               |                            |
|                                   |          |           |               |                            |
|                                   |          |           |               |                            |
|                                   |          |           |               |                            |
|                                   |          |           |               |                            |
|                                   |          |           |               |                            |

#### CANTEIRO

#### OBSERVAÇÕES DA OBRA

#### OBSERVAÇÕES DAS TERRAPLANAGEM

#### SEGURANÇA DO TRABALHO

Sem acidentes.

GESTOR DA OBRA

RESPONSÁVEL PELA ELABORAÇÃO

  
SN DOS SANTOS - ME  
CNPJ: 18.445.164/0001-98  
Sterffeson Nóbrega dos Santos  
Sócio Proprietário  
CPF: 072.750.944-60

  
Walber Nogueira Gomes  
Eng. CIVIL CREA 485130E

  
Fernando Antonio Serra  
de Oliveira Junior  
Engenheiro Civil  
RNP: 211878363-9



### DIÁRIO DE SERVIÇO

|                       |                                      |                          |          |                           |          |
|-----------------------|--------------------------------------|--------------------------|----------|---------------------------|----------|
| <b>Cliente:</b>       | Prefeitura Municipal de Jaguaribe    | <b>Tempo manhã:</b>      | SOL      | <b>Tempo tarde:</b>       | SOL      |
| <b>Obra:</b>          | NOSSA SENHORA DAS CANDEIAS           | <b>Início do Período</b> | 15/09/22 | <b>Término do Período</b> | 30/09/22 |
| <b>Diário número:</b> | 008                                  | <b>Prazo Restante</b>    |          | <b>Término real:</b>      |          |
| <b>Data:</b>          | quinta-feira, 22 de setembro de 2022 | <b>Início de Turno</b>   | 27/07/22 | <b>Fim de Turno</b>       | 17:00    |

#### HABITAÇÃO

| SERVIÇO             | PREVISTO | EXECUTADO | JUSTIFICATIVA | LOCAL                      |
|---------------------|----------|-----------|---------------|----------------------------|
| Alvenaria de tijolo |          |           |               | NOSSA SENHORA DAS CANDEIAS |
|                     |          |           |               |                            |
| Piso industrial     |          |           |               |                            |
|                     |          |           |               |                            |
|                     |          |           |               |                            |
|                     |          |           |               |                            |
|                     |          |           |               |                            |

#### CANTEIRO

|  |
|--|
|  |
|  |
|  |
|  |
|  |
|  |
|  |
|  |

#### OBSERVAÇÕES DA OBRA

|  |
|--|
|  |
|  |
|  |
|  |
|  |
|  |

#### OBSERVAÇÕES DAS TERRAPLANAGEM

|  |
|--|
|  |
|  |
|  |
|  |

#### SEGURANÇA DO TRABALHO

Sem acidentes.

|  |
|--|
|  |
|  |

GESTOR DA OBRA

RESPONSÁVEL PELA ELABORAÇÃO

  
SN DOS SANTOS - ME  
CNPJ: 18.445.164/0001-98  
Sterffeson Nóbrega dos Santos  
Sócio Proprietário  
CPF: 072.750.944-60

  
Eng. CIVIL CREA 48702/E  
Walber Nogueira Gomes

  
Fernando Antonio Serra  
de Oliveira Junior  
Engenheiro Civil  
RNP: 211878363-9



### DIÁRIO DE SERVIÇO

|                |                                     |                   |          |                    |          |
|----------------|-------------------------------------|-------------------|----------|--------------------|----------|
| Cliente:       | Prefeitura Municipal de Jaguaribe   | Tempo manhã:      | SOL      | Tempo tarde:       | SOL      |
| Obra:          | NOSSA SENHORA DAS CANDEIAS          | Início do Período | 15/09/22 | Término do Período | 30/09/22 |
| Diário número: | 009                                 | Prazo Restante    |          | Término real:      |          |
| Data:          | sexta-feira, 23 de setembro de 2022 | Início de Turno   | 7:00     | Fim de Turno       | 17:00    |

#### HABITAÇÃO

| SERVIÇO  | PREVISTO | EXECUTADO | JUSTIFICATIVA | LOCAL                         |
|----------|----------|-----------|---------------|-------------------------------|
| CHAPISCO |          |           |               | NOSSA SENHORA<br>DAS CANDEIAS |
| REBOCO   |          |           |               |                               |
|          |          |           |               |                               |
|          |          |           |               |                               |
|          |          |           |               |                               |
|          |          |           |               |                               |
|          |          |           |               |                               |
|          |          |           |               |                               |
|          |          |           |               |                               |
|          |          |           |               |                               |

#### CANTEIRO

#### OBSERVAÇÕES DA OBRA

#### OBSERVAÇÕES DAS TERRAPLANAGEM

#### SEGURANÇA DO TRABALHO

Sem acidentes.

GESTOR DA OBRA

RESPONSÁVEL PELA ELABORAÇÃO

  
SN DOS SANTOS - ME  
CNPJ: 18.445.164/0001-98  
Sterffeson Nóbrega dos Santos  
Sócio Proprietário  
CPF: 072.750.944-60

  
Walber Nogueira Gomes  
Eng. Civil CREA 46570CE

  
Fernando Antonio Serra  
de Oliveira Junior  
Engenheiro Civil  
RNP: 211878363-9



DIÁRIO DE SERVIÇO

|                |                                   |                   |          |                    |          |
|----------------|-----------------------------------|-------------------|----------|--------------------|----------|
| Cliente:       | Prefeitura Municipal de Jaguaribe | Tempo manhã:      | SOL      | Tempo tarde:       | SOL      |
| Obra:          | NOSSA SENHORA DAS CANDEIAS        | Início do Período | 15/09/22 | Término do Período | 30/09/22 |
| Diário número: | 010                               | Prazo Restante    |          | Término real:      |          |
| Data:          | sábado, 24 de setembro de 2022    | Início de Turno   | 7:00     | Fim de Turno       | 17:00    |

HABITAÇÃO

| SERVIÇO          | PREVISTO | EXECUTADO | JUSTIFICATIVA | LOCAL                      |
|------------------|----------|-----------|---------------|----------------------------|
| DESCANSO SEMANAL |          |           |               | NOSSA SENHORA DAS CANDEIAS |
|                  |          |           |               |                            |
|                  |          |           |               |                            |
|                  |          |           |               |                            |
|                  |          |           |               |                            |
|                  |          |           |               |                            |
|                  |          |           |               |                            |
|                  |          |           |               |                            |
|                  |          |           |               |                            |
|                  |          |           |               |                            |

CANTEIRO

OBSERVAÇÕES DA OBRA

OBSERVAÇÕES DAS TERRAPLANAGEM

SEGURANÇA DO TRABALHO

Sem acidentes.

GESTOR DA OBRA

RESPONSÁVEL PELA ELABORAÇÃO

*SD*  
**SN DOS SANTOS - ME**  
 CNPJ: 18.445.164/0001-98  
 Sterffeson Nóbrega dos Santos  
 Sócio Proprietário  
 CPF: 072.750.944-60

*W*  
 Wallber Nogueira Gomes  
 Eng. CIVIL CREA 46570CE

*M*  
 Fernando Antonio Serra  
 de Oliveira Junior  
 Engenheiro Civil  
 RNP: 211878363-9



### DIÁRIO DE SERVIÇO

|                |                                   |                   |          |                    |          |
|----------------|-----------------------------------|-------------------|----------|--------------------|----------|
| Cliente:       | Prefeitura Municipal de Jaguaribe | Tempo manhã:      | SOL      | Tempo tarde:       | SOL      |
| Obra:          | NOSSA SENHORA DAS CANDEIAS        | Início do Período | 15/09/22 | Término do Período | 30/09/22 |
| Diário número: | 011                               | Prazo Restante    |          | Término real:      |          |
| Data:          | domingo, 25 de setembro de 2022   | Início de Turno   | 7:00     | Fim de Turno       | 17:00    |

#### HABITAÇÃO

| SERVIÇO          | PREVISTO | EXECUTADO | JUSTIFICATIVA | LOCAL                      |
|------------------|----------|-----------|---------------|----------------------------|
| DESCANSO SEMANAL |          |           |               | NOSSA SENHORA DAS CANDEIAS |
|                  |          |           |               |                            |
|                  |          |           |               |                            |
|                  |          |           |               |                            |
|                  |          |           |               |                            |
|                  |          |           |               |                            |
|                  |          |           |               |                            |
|                  |          |           |               |                            |
|                  |          |           |               |                            |

#### CANTEIRO

#### OBSERVAÇÕES DA OBRA

#### OBSERVAÇÕES DAS TERRAPLANAGEM

#### SEGURANÇA DO TRABALHO

Sem acidentes.

GESTOR DA OBRA

RESPONSÁVEL PELA ELABORAÇÃO

  
SN DOS SANTOS - ME  
CNPJ: 18.445.164/0001-98  
Sterffeson Nóbrega dos Santos  
Sócio Proprietário  
CPF: 072.750.944-60

  
Walber Nogueira Gomes  
Eng. CIVIL CREA 48570CE

  
Fernando Antonio Serra  
de Oliveira Junior  
Engenheiro Civil  
RNP: 211878363-9



### DIÁRIO DE SERVIÇO

|                       |                                       |                          |          |                           |          |
|-----------------------|---------------------------------------|--------------------------|----------|---------------------------|----------|
| <b>Cliente:</b>       | Prefeitura Municipal de Jaguaribe     | <b>Tempo manhã:</b>      | SOL      | <b>Tempo tarde:</b>       | SOL      |
| <b>Obra:</b>          | NOSSA SENHORA DAS CANDEIAS            | <b>Início do Período</b> | 15/09/22 | <b>Término do Período</b> | 30/09/22 |
| <b>Diário número:</b> | 012                                   | <b>Prazo Restante</b>    |          | <b>Término real:</b>      |          |
| <b>Data:</b>          | segunda-feira, 26 de setembro de 2022 | <b>Início de Turno</b>   | 7:00     | <b>Fim de Turno</b>       | 17:00    |

#### HABITAÇÃO

| SERVIÇO      | PREVISTO | EXECUTADO | JUSTIFICATIVA | LOCAL                      |
|--------------|----------|-----------|---------------|----------------------------|
| Retelhamento |          |           |               | NOSSA SENHORA DAS CANDEIAS |
|              |          |           |               |                            |
| CHAPISCO     |          |           |               |                            |
| REBOCO       |          |           |               |                            |
|              |          |           |               |                            |
|              |          |           |               |                            |
|              |          |           |               |                            |

#### CANTEIRO

#### OBSERVAÇÕES DA OBRA

#### OBSERVAÇÕES DAS TERRAPLANAGEM

#### SEGURANÇA DO TRABALHO

Sem acidentes.

GESTOR DA OBRA

RESPONSÁVEL PELA ELABORAÇÃO

  
SN DOS SANTOS - ME  
CNPJ: 18.445.164/0001-98  
Sterffeson Nóbrega dos Santos  
Sócio Proprietário  
CPF: 072.750.944-60

  
Walber Mogueira Gomes  
Eng. Civil CREA 46570CE

  
Fernando Antonio Serra  
de Oliveira Junior  
Engenheiro Civil  
RNP: 211878363-9



### DIÁRIO DE SERVIÇO

|                |                                     |                   |          |                    |          |
|----------------|-------------------------------------|-------------------|----------|--------------------|----------|
| Cliente:       | Prefeitura Municipal de Jaguaribe   | Tempo manhã:      | SOL      | Tempo tarde:       | SOL      |
| Obra:          | NOSSA SENHORA DAS CANDEIAS          | Início do Período | 15/09/22 | Término do Período | 30/09/22 |
| Diário número: | 013                                 | Prazo Restante    |          | Término real:      |          |
| Data:          | terça-feira, 27 de setembro de 2022 | Início de Turno   | 7:00     | Fim de Turno       | 17:00    |

#### HABITAÇÃO

| SERVIÇO                  | PREVISTO | EXECUTADO | JUSTIFICATIVA | LOCAL                      |
|--------------------------|----------|-----------|---------------|----------------------------|
| Retelhamento             |          |           |               | NOSSA SENHORA DAS CANDEIAS |
| Assentamento de cerâmica |          |           |               |                            |
|                          |          |           |               |                            |
|                          |          |           |               |                            |
|                          |          |           |               |                            |
|                          |          |           |               |                            |
|                          |          |           |               |                            |
|                          |          |           |               |                            |
|                          |          |           |               |                            |

#### CANTEIRO

#### OBSERVAÇÕES DA OBRA

#### OBSERVAÇÕES DAS TERRAPLANAGEM

#### SEGURANÇA DO TRABALHO

Sem acidentes.

GESTOR DA OBRA

RESPONSÁVEL PELA ELABORAÇÃO

  
SN DOS SANTOS - ME  
CNPJ: 18.445.164/0001-98  
Sterffeson Nóbrega dos Santos  
Sócio Proprietário  
CPF: 072.750.944-60

  
Walbber Nogueira Gomes  
Eng. Civil CREA 46570CE

  
Fernando Antonio Serra  
de Oliveira Junior  
Engenheiro Civil  
RNP: 211878363-9



### DIÁRIO DE SERVIÇO

|                |                                      |                   |          |                    |          |
|----------------|--------------------------------------|-------------------|----------|--------------------|----------|
| Cliente:       | Prefeitura Municipal de Jaguaribe    | Tempo manhã:      | SOL      | Tempo tarde:       | SOL      |
| Obra:          | NOSSA SENHORA DAS CANDEIAS           | Início do Período | 15/09/22 | Término do Período | 30/09/22 |
| Diário número: | 014                                  | Prazo Restante    |          | Término real:      |          |
| Data:          | quarta-feira, 28 de setembro de 2022 | Início de Turno   | 7:00     | Fim de Turno       | 17:00    |

#### HABITAÇÃO

| SERVIÇO                  | PREVISTO | EXECUTADO | JUSTIFICATIVA | LOCAL                      |
|--------------------------|----------|-----------|---------------|----------------------------|
| Retelhamento             |          |           |               | NOSSA SENHORA DAS CANDEIAS |
| Assentamento de ceramica |          |           |               |                            |
|                          |          |           |               |                            |
|                          |          |           |               |                            |
|                          |          |           |               |                            |
|                          |          |           |               |                            |
|                          |          |           |               |                            |
|                          |          |           |               |                            |

#### CANTEIRO

#### OBSERVAÇÕES DA OBRA

#### OBSERVAÇÕES DAS TERRAPLANAGEM

#### SEGURANÇA DO TRABALHO

Sem acidentes.

GESTOR DA OBRA

RESPONSÁVEL PELA ELABORAÇÃO

  
SN DOS SANTOS - ME  
CNPJ: 18.445.164/0001-98  
Sterffeson Nóbrega dos Santos  
Sócio Proprietário  
CPF: 072.750.944-60

  
Walbber Nogueira Gomes  
Eng. Civil CREA 48570CE

  
Fernando Antonio Serra  
de Oliveira Junior  
Engenheiro Civil  
RNP: 211878363-9



### DIÁRIO DE SERVIÇO

|                       |                                      |                          |          |                           |          |
|-----------------------|--------------------------------------|--------------------------|----------|---------------------------|----------|
| <b>Ciente:</b>        | Prefeitura Municipal de Jaguaribe    | <b>Tempo manhã:</b>      | SOL      | <b>Tempo tarde:</b>       | SOL      |
| <b>Obra:</b>          | NOSSA SENHORA DAS CANDEIAS           | <b>Início do Período</b> | 15/09/22 | <b>Término do Período</b> | 30/09/22 |
| <b>Diário número:</b> | 015                                  | <b>Prazo Restante</b>    |          | <b>Término real:</b>      |          |
| <b>Data:</b>          | quinta-feira, 29 de setembro de 2022 | <b>Início de Turno</b>   | 7:00     | <b>Fim de Turno</b>       | 17:00    |

#### HABITAÇÃO

| SERVIÇO                  | PREVISTO | EXECUTADO | JUSTIFICATIVA | LOCAL                      |
|--------------------------|----------|-----------|---------------|----------------------------|
| Retelhamento             |          |           |               | NOSSA SENHORA DAS CANDEIAS |
| Assentamento de cerâmica |          |           |               |                            |
|                          |          |           |               |                            |
|                          |          |           |               |                            |
|                          |          |           |               |                            |
|                          |          |           |               |                            |
|                          |          |           |               |                            |
|                          |          |           |               |                            |

#### CANTEIRO

#### OBSERVAÇÕES DA OBRA

#### OBSERVAÇÕES DAS TERRAPLANAGEM

#### SEGURANÇA DO TRABALHO

Sem acidentes.

GESTOR DA OBRA

RESPONSÁVEL PELA ELABORAÇÃO

  
SN DOS SANTOS - ME  
CNPJ: 18.445.164/0001-98  
Sterffeson Nóbrega dos Santos  
Sócio Proprietário  
CPF: 072.750.944-60

  
Walber Nogueira Gomes  
Eng. Civil CREA 48570CE

  
Fernando Antonio Serra  
de Oliveira Junior  
Engenheiro Civil  
RNP: 21.1878363-9



### DIÁRIO DE SERVIÇO

|                       |                                     |                           |          |                            |          |
|-----------------------|-------------------------------------|---------------------------|----------|----------------------------|----------|
| <b>Cliente:</b>       | Prefeitura Municipal de Jaguaribe   | <b>Tempo manhã:</b>       | SOL      | <b>Tempo tarde:</b>        | SOL      |
| <b>Obra:</b>          | NOSSA SENHORA DAS CANDEIAS          | <b>Início do Período:</b> | 15/09/22 | <b>Término do Período:</b> | 30/09/22 |
| <b>Diário número:</b> | 016                                 | <b>Prazo Restante</b>     |          | <b>Término real:</b>       |          |
| <b>Data:</b>          | sexta-feira, 30 de setembro de 2022 | <b>Início de Turno</b>    | 7:00     | <b>Fim de Turno</b>        | 17:00    |

#### HABITAÇÃO

| SERVIÇO               | PREVISTO | EXECUTADO | JUSTIFICATIVA | LOCAL                         |
|-----------------------|----------|-----------|---------------|-------------------------------|
| Peitoril              |          |           |               | NOSSA SENHORA DAS<br>CANDEIAS |
| Instalação de Janelas |          |           |               |                               |
|                       |          |           |               |                               |
|                       |          |           |               |                               |
|                       |          |           |               |                               |
|                       |          |           |               |                               |
|                       |          |           |               |                               |
|                       |          |           |               |                               |
|                       |          |           |               |                               |
|                       |          |           |               |                               |

#### CANTEIRO

|  |
|--|
|  |
|  |
|  |
|  |
|  |
|  |
|  |
|  |
|  |
|  |
|  |

#### OBSERVAÇÕES DA OBRA

|  |
|--|
|  |
|  |
|  |
|  |
|  |
|  |
|  |
|  |
|  |
|  |

#### OBSERVAÇÕES DAS TERRAPLANAGEM

|  |
|--|
|  |
|  |
|  |
|  |
|  |
|  |
|  |
|  |
|  |
|  |

#### SEGURANÇA DO TRABALHO

|                |
|----------------|
| Sem acidentes. |
|                |
|                |
|                |

GESTOR DA OBRA

RESPONSÁVEL PELA ELABORAÇÃO

  
SN DOS SANTOS - ME  
CNPJ: 18.445.164/0001-98  
Sterffeson Nóbrega dos Santos  
Sócio Proprietário  
CPF: 072.750.944-60

Walbber Nogueira Gomes  
Eng. Civil CREA 46570CE

  
Fernando Antonio Serra  
de Oliveira Junior  
Engenheiro Civil  
RNP: 211878363-9