

Estado do Ceará
MUNICÍPIO: JAGUARIBE
PREFEITURA MUNICIPAL DE JAGUARIBE
CNPJ: 07.443.708/0001-66

UNIDADE GESTORA

FUNDO MUNICIPAL DE EDUCAÇÃO

PROCESSO DE PAGAMENTO
Orçamentário

Nº 12.05.0005

Nº EMPENHO	DATA EMISSÃO	DATA PAGAMENTO	VALOR PAGAMENTO (R\$)
02.05.0013	02/05/2022	12/05/2022	92.871,94

CREDOR

W M CONSTRUCOES LTDA

FUNCIONAL PROGRAMATICA E FONTE DE RECURSO

ÓRGÃO: 05 SECRETARIA DA EDUCACAO E CULTURA
U. ORCAMENT.: 05.07 FUNDO MUNICIPAL DE EDUCACAO E CULTURA
FUNÇÃO: 12 EDUCAÇÃO
SUBFUNÇÃO: 361 ENSINO FUNDAMENTAL
PROGRAMA: 0008 PADROES BASICOS DE FUNCIONAMENTO DAS ESCOLAS DO ENSINO
PROJETO: 1.005 CONSTRUCAO, AMPLIACAO, REFORMA E APARELHAGEM DE UNIDADES ESCOLARES DO ENSINO FUNDAMEN
NATUREZA: 4.4.90.51.00 OBRAS E INSTALAÇÕES
F. RECURSO: 15.40.00 TRANSFERÊNCIAS DO FUNDEB - IMPOSTOS E TRANSFERÊNCIAS DE IMPO
TIPO CRÉDITO: 1 ORÇAMENTÁRIO

DADOS DA RETENÇÃO

CÓDIGO DA RECEITA	NOME DA RETENÇÃO	VALOR RETIDO (R\$)
1000.40.00.0.	CONTRIBUICAO PREVIDENCIARIA - INSS	5.107,96
1000.60.00.0.	ISS	2.786,16
1000.70.00.0.	IRRF	1.393,08

Total da Retenção: (R\$) 9.287,20

HISTÓRICO

18º MEDIÇÃO: PRESTAÇÃO DE SERVIÇOS DE CONSTRUÇÃO DE UMA CRECHE PROINFÂNCIA (TIPO 1) NO BAIRRO JOÃO PAULO II, CONFORME CONTRATO Nº 06.08.01/2015, CONVÊNIO PAR Nº 11681/2014/FNDE, CEI: Nº 51.235.55060/74, JUNTO A SECRETARIA DE EDUCAÇÃO E CULTURA, DO MUNICÍPIO DE JAGUARIBE/CE.

CONTA BANCÁRIA	TIPO DOCUMENTO	Nº DOCUMENTO	VALOR DOC. (R\$)
B.B 23.351-X (FUNDEB NOVA)	OUTROS	5521990000	83.584,74

Estado do Ceará
Município: JAGUARIBE
PREFEITURA MUNICIPAL DE JAGUARIBE

EXERCÍCIO: 2022

NP

NOTA DE PAGAMENTO - Nº 12.05.0005

ORÇAMENTÁRIO

DADOS DO EMPENHO

NÚMERO	DATA EMISSÃO	TIPO	VALOR N.E. (R\$)	Nº LICITAÇÃO	Nº CONTRATO	OBS
02050013	02/05/2022	GLOBAL	92.871,94	06.08.01/2015	060801/2015	

FUNCIONAL PROGRAMÁTICA E FONTE DE RECURSO

ÓRGÃO: 05 SECRETARIA DA EDUCACAO E CULTURA
U. ORCAMENT.: 05.07 FUNDO MUNICIPAL DE EDUCACAO E CULTURA
FUNÇÃO: 12 EDUCAÇÃO
SUBFUNÇÃO: 361 ENSINO FUNDAMENTAL
PROGRAMA: 0008 PADROES BASICOS DE FUNCIONAMENTO DAS ESCOLAS DO ENSINO
PROJETO: 1.005 CONSTRUCAO, AMPLIACAO, REFORMA E APARELHAGEM DE UNIDADES ESCOLARES DO ENSINO FUNDAME
NATUREZA: 4.4.90.51.00 OBRAS E INSTALAÇÕES
F. RECURSO: 15.40.00 TRANSFERÊNCIAS DO FUNDEB - IMPOSTOS E TRANSFERÊNCIAS DE IMPO

DADOS DO CREDOR

NOME: W M CONSTRUCOES LTDA
ENDEREÇO: RUA CENTRAL LOT. CAJAZEIRAS (D62), 784 - CAJAZEIRAS - FORTALEZA CE
C N P J: 02.364.381/0001-13 C G F: 069991650 INSC.MUN.: 141759 TELEFONE: 8534970740

DADOS DO PAGAMENTO

Nº PROCESSO	SALDO ANTERIOR (R\$)	VALOR DESTA PAGTO. (R\$)	SALDO DISPONIVEL (R\$)
12050005	92.871,94	92.871,94	0,00
DATA	VALOR BRUTO (R\$)	VALOR RETIDO (R\$)	VALOR LIQUIDO (R\$)
12/05/2022	92.871,94	9.287,20	83.584,74

DADOS DA RETENÇÃO

CÓDIGO DA RECEITA	NOME DA RETENÇÃO	VALOR RETIDO (R\$)
1000.40.00.0.	CONTRIBUICAO PREVIDENCIARIA - INSS	5.107,96
1000.60.00.0.	ISS	2.786,16
1000.70.00.0.	IRRF	1.393,08
		Total da Retenção: (R\$) 9.287,20

HISTÓRICO DO PAGAMENTO

18ª MEDIÇÃO: PRESTAÇÃO DE SERVIÇOS DE CONSTRUÇÃO DE UMA CRECHE PROINFÂNCIA (TIPO 1) NO BAIRRO JOÃO PAULO II, CONFORME CONTRATO Nº 06.08.01/2015, CONVÊNIO PAR Nº 11681/2014/FNDE, CEI: Nº 51.235.55060/74, JUNTO A SECRETARIA DE EDUCAÇÃO E CULTURA, DO MUNICÍPIO DE JAGUARIBE/CE.

CERTIFICAÇÃO DO PAGAMENTO

EU, TESOUREIRO(A) DO(A) **FUNDO MUNICIPAL DE EDUCACAO E CULTURA**, POR ORDEM DO(A) ORDENADOR(A) DE DESPESA SENHOR(A) **FRANCISCO ELDER CAVALCANTE BARROSO**, CERTIFICO QUE DEI CUMPRIMENTO A REALIZAÇÃO DO PAGAMENTO DA DESPESA ORA DESCRITA, APÓS VERIFICADA A DISPONIBILIDADE(S) FINANCEIRA(S) NA(S) CONTA(S) BANCÁRIA(S) A SEGUIR INDICADA(S):

CONTA BANCÁRIA	TIPO DOCUMENTO	Nº DOCUMENTO	VAL. DOCUMENTO (R\$)
B.B 23.351-X (FUNDEB NOVA)	OUTROS	5521990000	83.584,74

Jaguaribe, 12 de Maio de 2022

FRANCISCO ELDER CAVALCANTE BARROSO
ORDENADOR(A)

**Prefeitura Municipal de Jaguaribe**

Documento de Intenção de Despesa

DID: 31782022

Data: 02/05/2022

Fornecedor: W M CONSTRUCOES LTDA**CNPJ:** 02.364.381/0001-13**Endereço:** RUA CENTRAL LOT. CAJAZEIRAS (D62), 784**Bairro:** CAJAZEIRAS**Cidade:** Fortaleza**UF:** CE**CEP:** 60000000**Telefone:** 8534970740**E-Mail:** tarciomaia77@yahoo.com.br**U. Orçamentária:** 0507 - Fundo Municipal de Educacao e Cultura**U. Funcional:** Depto. Financeiro**Função:** 12 - Educação**Dotação:** 114**Subfunção:** 361 - Ensino Fundamental**Programa:** 0008 - Padroes Basicos de Funcionamento das Escolas do Ensino**Proj\Atividade:** 1005 - Construcao, Ampliacao, Reforma e Aparelhagem de Unidades Escolares do Ensino Fundamental**Natureza:** 4.4.90.51.00 - Obras e Instalações**Fonte Recurso:** 1540000000 - Transferências do FUNDEB - Impostos e Transferências de Impostos - 30%**Centro de Custo:** OBRAS E REFORMAS MUNICIPAIS**Tipo Processo:** Concorrência**No. Processo:** Contrato: 060801/2015 - Licitação: 06.08.01/2015**Modalidade:** Global**Valor do DID:** R\$ 92.871,94**Histórico**

18º MEDIÇÃO: PRESTAÇÃO DE SERVIÇOS DE CONSTRUÇÃO DE UMA CRECHE PROINFÂNCIA (TIPO 1) NO BAIRRO JOÃO PAULO II, CONFORME CONTRATO Nº 06.08.01/2015, CONVÊNIO PAR Nº 11681/2014/FNDE, CEI: Nº 51.235.55060/74, JUNTO A SECRETARIA DE EDUCAÇÃO E CULTURA, DO MUNICÍPIO DE JAGUARIBE/CE.

Itens do DID

Item	Qtde DID	Val. Unit	Total
CONSTRUÇÃO DE UMA CRECHE PROINFÂNCIA (TIPO 1), NO BAIRRO JOÃO PAULO II, JUNTO A SEC DE EDUCAÇÃO	1,00	92.871,94	92.871,94

Ordenador

Responsável pelo preenchimento

FRANCISCO ELDER CAVALCANTE BARROSO

WILLIANE KELLY LIMA BARBOSA

Recepção em: 10/05/22

Visto: RAIO LIMA

NOTA DE EMPENHO - Nº 02.05.0013

DADOS DO EMPENHO

DATA EMISSÃO	TIPO	MODALIDADE / Nº LICITAÇÃO	Nº CONTRATO	DID
02/05/2022	GLOBAL	CONCORRÊNCIA PÚBLICA / 06.08.01/2015	060801/2015	31782022

CENTRO DE CUSTO

OBS

OBRAS E REFORMAS MUNICIPAIS

FUNCIONAL PROGRAMÁTICA E FONTE DE RECURSO

ÓRGÃO: 05 SECRETARIA DA EDUCACAO E CULTURA
U. ORÇAMENT.: 05.07 FUNDO MUNICIPAL DE EDUCACAO E CULTURA
FUNÇÃO: 12 EDUCAÇÃO
SUBFUNÇÃO: 361 ENSINO FUNDAMENTAL
PROGRAMA: 0008 PADROES BASICOS DE FUNCIONAMENTO DAS ESCOLAS DO ENSINO
PROJETO: 1.005 CONSTRUÇÃO, AMPLIAÇÃO, REFORMA E APARELHAGEM DE UNIDADES ESCOLARES DO ENSINO FUNDAMENTAL
NATUREZA: 4.4.90.51.00 OBRAS E INSTALAÇÕES
F. RECURSO: 15.40.00 TRANSFERÊNCIAS DO FUNDEB - IMPOSTOS E TRANSFERÊNCIAS DE IMPO
TIPO CRÉDITO: 1 ORÇAMENTÁRIO

DEMONSTRATIVO DO SALDO DA DOTAÇÃO

FICHA	SALDO ANTERIOR (R\$)	VALOR DO EMPENHO (R\$)	SALDO ATUAL (R\$)
114	95.000,00	92.871,94	2.128,06

DADOS DO CREDOR

NOME: W M CONSTRUCOES LTDA
ENDEREÇO: RUA CENTRAL LOT. CAJAZEIRAS (D62), 784 - CAJAZEIRAS - FORTALEZA CE
C N P J: 02.364.381/0001-13 C G F: 069991650 INSC.MUN.: 141759 Telefone: 8534970740

HISTÓRICO DO EMPENHO

VALOR EMPENHADO PARA ATENDER DESPESAS COM 18ª MEDIÇÃO: PRESTAÇÃO DE SERVIÇOS DE CONSTRUÇÃO DE UMA CRECHE PROINFÂNCIA (TIPO 1) NO BAIRRO JOÃO PAULO II, CONFORME CONTRATO Nº 06.08.01/2015, CONVÊNIO PAR Nº 11681/2014/FNDE, CEI: Nº 51.235.55060/74, JUNTO A SECRETARIA DE EDUCAÇÃO E CULTURA, DO MUNICÍPIO DE JAGUARIBE/CE.

ITENS DO EMPENHO

CÓDIGO	ESPECIFICAÇÃO	UNIDADE	QUANT.	VAL. UNITÁRIO (R\$)	VAL. TOTAL (R\$)
42508	CONSTRUÇÃO DE UMA CRECHE PROINFÂNCIA (TIPO 1), NO BAIRR	UND	1	92.871,94	92.871,94

Total dos Itens: (R\$) 92.871,94

Eu, **FRANCISCO ELDER CAVALCANTE BARROSO**, no uso competente das minhas atribuições de Ordenador(a) da Despesa do(a) **FUNDO MUNICIPAL DE EDUCACAO E CULTURA**, autorizo o fornecimento ou execução dos serviços ora descritos, obedecidas as condições e especificações desta Nota de Empenho Nº **02050013**. A(os) **2 de Maio de 2022**

Responsável pelo Setor

FRANCISCO ELDER CAVALCANTE BARROSO
ORDENADOR(A)

**Prefeitura Municipal de Jaguaribe**

DID: 31782022

Nota de Solicitação de Liquidação

Fornecedor: W M CONSTRUCOES LTDA**CNPJ:** 02.364.381/0001-13**Endereço:** RUA CENTRAL LOT. CAJAZEIRAS (D62), 784**Bairro:** CAJAZEIRAS**Cidade:** Fortaleza**UF:** CE**CEP:** 60000000**Telefone:** 8534970740**E-Mail:** tarciomaia77@yahoo.com.br**Banco:** BRASIL

ATENÇÃO !!! Os Dados Bancários Devem ser Cadastrados no Sistema Gestor Municipal.

Agência: 1-1**Conta:** 1-1**Tipo de Conta:** Conta Corrente**U. Orçamentária:** 0507 - Fundo Municipal de Educacao e Cultura**U. Funcional:** Depto. Financeiro**Função:** 12 - Educação**Dotação:** 114**Subfunção:** 361 - Ensino Fundamental**Programa:** 0008 - Padroes Basicos de Funcionamento das Escolas do Ensino**Proj\Atividade:** 1005 - Construcao, Ampliacao, Reforma e Aparelhagem de Unidades Escolares do Ensino Fundamental**Natureza:** 4.4.90.51.00 - Obras e Instalações**Fonte Recurso:** 1540000000 - Transferências do FUNDEB - Impostos e Transferências de Impostos - 30%**Centro de Custo:** OBRAS E REFORMAS MUNICIPAIS**Tipo Processo:** Concorrência**No. Processo:** Contrato: 060801/2015 - Licitação: 06.08.01/2015**Nº Empenho:** 02050013 - Global**Nº Nota Fiscal:** 796**Dt Emissão NF:** 09/05/2022**Dt. Solicitação** 09/05/2022
Liquidação:**Data Expedição:****Mês Referência:** 16/03/2022 A 02/05/2022**Vlr. Liquidação:** R\$ 92.871,94

(NOVENTA E DOIS MIL E OITOCENTOS E SETENTA E UM REAIS E NOVENTA E QUATRO CENTAVOS)

Tipo de NF: Serviço**SubTipo de NF:** ELETRÔNICA FORA DO PADRÃO NACIONAL**Série NF:** 1**Pr. Autorização:****Ch. Verificação:****Ch. Acesso:****Histórico da Liquidação**

18º MEDIÇÃO: PRESTAÇÃO DE SERVIÇOS DE CONSTRUÇÃO DE UMA CRECHE PROINFÂNCIA (TIPO 1) NO BAIRRO JOÃO PAULO II, CONFORME CONTRATO Nº 06.08.01/2015, CONVÊNIO PAR Nº 11681/2014/FNDE, CEI: Nº 51.235.55060/74, JUNTO A SECRETARIA DE EDUCAÇÃO E CULTURA, DO MUNICÍPIO DE JAGUARIBE/CE.

Itens da Liquidação

Cod.	Nome	Lote	Qtde	Val. Unitário	Val.Total
42508	CONSTRUÇÃO DE UMA CRECHE PROINFÂNCIA (TIPO 1), NO BAIRRO JOÃO PAULO II, JUNTO A SEC DE EDUCAÇÃO	0	1,00	92.871,94	92.871,94

Responsável pela elaboração

WILLIANE KELLY LIMA BARBOSA

Ordenador de Despesa

FRANCISCO ELDER CAVALCANTE BARROSO

Flavio da Agreiros Soares

Avaliação e Visto

Técnico

Data

Estado do Ceará
Município: JAGUARIBE
PREFEITURA MUNICIPAL DE JAGUARIBE

EXERCÍCIO: 2022

NL

NOTA DE LIQUIDAÇÃO - Nº 0003597

DADOS DO EMPENHO ORIGINAL

DATA EMISSÃO	Nº EMPENHO	VALOR N.E. (R\$)	VALOR ANULADO (R\$)	TIPO
02/05/2022	02.05.0013	92.871,94	0,00	GLOBAL

FUNCIONAL PROGRAMÁTICA E FONTE DE RECURSO

ÓRGÃO: 05 SECRETARIA DA EDUCACAO E CULTURA
U. ORCAMENT.: 05.07 FUNDO MUNICIPAL DE EDUCACAO E CULTURA
FUNÇÃO: 12 EDUCAÇÃO
SUBFUNÇÃO: 361 ENSINO FUNDAMENTAL
PROGRAMA: 0008 PADROES BASICOS DE FUNCIONAMENTO DAS ESCOLAS DO ENSINO
PROJETO: 1.005 CONSTRUCAO, AMPLIACAO, REFORMA E APARELHAGEM DE UNIDADES ESCOLARES DO ENSINO FUNDAMEN
NATUREZA: 4.4.90.51.00 OBRAS E INSTALAÇÕES
F. RECURSO: 15.40.00 TRANSFERÊNCIAS DO FUNDEB - IMPOSTOS E TRANSFERÊNCIAS DE IMPO
TIPO CRÉDITO: 1 ORÇAMENTÁRIO

DADOS DO CREDOR

NOME: W M CONSTRUCOES LTDA
ENDEREÇO: RUA CENTRAL LOT. CAJAZEIRAS (D62), 784 - CAJAZEIRAS - FORTALEZA CE
C N P J: 02.364.381/0001-13 C G F: 069991650 INSC.MUN.: 141759 Telefone: 8534970740

DADOS DA LIQUIDAÇÃO

DATA DA LIQUIDAÇÃO 09/05/2022	VALOR LIQUIDADO: (R\$) 92.871,94	VALOR DO DESCONTO: (R\$) 0,00	TIPO DA LIQUIDAÇÃO: COM NOTA FISCAL
TIPO DA NOTA FISCAL: SERVIÇO	SUB TIPO DA NOTA FISCAL: ELETRÔNICA FORA DO PADRÃO	Nº DA NOTA FISCAL: 796	Nº DOS FORMULÁRIOS: 0
DATA DA EMISSÃO DA NOTA: 09/05/2022	DATA LIMITE PARA EXPEDIÇÃO: 09/05/2022	SÉRIE DA NOTA: 1	SÉRIE DO SELO DE AUTENTICIDADE: INTERNETCE
Nº DO PROTOCOLO DE AUTORIZAÇÃO:	SÉRIE DO SELO: 0	Nº DO SELO FISCAL:	OBS:
CHAVE DE ACESSO: 0	CHAVE DE VERIFICAÇÃO: 925219229		

HISTÓRICO DA LIQUIDAÇÃO

18ª MEDIÇÃO: PRESTAÇÃO DE SERVIÇOS DE CONSTRUÇÃO DE UMA CRECHE PROINFÂNCIA (TIPO 1) NO BAIRRO JOÃO PAULO II, CONFORME CONTRATO Nº 06.08.01/2015, CONVÊNIO PAR Nº 11681/2014/FNDE, CEI: Nº 51.235.55060/74, JUNTO A SECRETARIA DE EDUCAÇÃO E CULTURA, DO MUNICÍPIO DE JAGUARIBE/CE.

ITENS DA LIQUIDAÇÃO

ESPECIFICAÇÃO DO ITEM	UNIDADE	QTDE. LIQ.	VAL. UNIT. (R\$)	VAL. LIQ. (R\$)	QTDE. A LIQ.
CONSTRUÇÃO DE UMA CRECHE PROINFÂNCIA (TIPO 1), NO BAIRRO JC	UND	1	92.871,940	92.871,94	0

Jaguaribe, 9 de Maio de 2022

FRANCISCO ELBER CAVALCANTE BARROSO
LIQUIDANTE



Entre contas correntes

G3311115432811581
11/05/2022 15:46:59

Debitado

Nome	FME JAGUARIBE - FEB
Agência	2199-7
Conta corrente	23351-X



Creditado

Nome	WM CONST RES N S ESPECTAC
Agência	2917-3
Conta corrente	113231-8
Valor	83.584,74
Data	Nesta data

Transação registrada como pendente por insuficiência de assinaturas.

Pendência número: **92117093**.

Usuário: JE790331 FRANCISCO ELDER CAVALCANTE BARROSO.

		PREFEITURA MUNICIPAL DE FORTALEZA SECRETARIA MUNICIPAL DAS FINANÇAS NOTA FISCAL ELETRÔNICA DE SERVIÇO - NFS-e			Número da NFS-e 796	
Data e Hora da Emissão	09/05/2022 13:53:05	Competência	05/2022	Código de Verificação	925219229	
Número do RPS		No. NFS-e substituída	795	Local da Prestação	JAGUARIBE - CE	
DADOS DO PRESTADOR DE SERVIÇOS						
Razão Social/Nome		WM CONSTRUÇOES LTDA				
Nome Fantasia		WM CONSTRUÇOES				
CPF/CNPJ	02.364.381/0001-13	Insc Municipal	141.759-2	Município	FORTALEZA-CE	
Endereço e CEP		R CENTRAL DO LOTEAMENTO CAJAZEIRAS 1,784 - CAJAZEIRAS CEP: 60.864-205				
Complemento		Telefone	(85)3497-0740	E-mail	financeiro@wmconstrucoesltda.co	
DADOS DO TOMADOR DE SERVIÇOS						
Razão Social/Nome		P.M. DE JAGUARIBE				
CPF/CNPJ	07.443.708/0001-66	Inscrição Municipal		Município	JAGUARIBE - CE	
Endereço e CEP		RUA PRAÇA SENADOR FERNANDES TÁVORA, S/N - CENTRO CEP: 63.475-000				
Complemento		Telefone	(88)3522-1085	E-mail	prefeitura@jaguaribe.ce.gov.br	
DISCRIMINAÇÃO DOS SERVIÇOS						
REF. AO PAGAMENTO DA 18ª MEDIÇÃO DA PRESTAÇÃO DE SERVIÇOS DE CONSTRUÇÃO DE UMA CRECHE PROINFÂNCIA (TIPO 1), NO BAIRRO JOÃO PAULO II EM JAGUARIBE-CE, CONFORME CONTRATO Nº 06.08.01/2015, CONVÊNIO Nº PAR 11681/2014/FNDE - CEI: 51.235.55060/74. VALOR DA MEDIÇÃO CONFORME BOLETIM DE MEDIÇÃO (100%): R\$ 92.871,94 VALOR DOS SERVIÇOS DE CONSTRUÇÃO CIVIL CONFORME BOLETIM DE MEDIÇÃO (100%): R\$ 92.871,94 BASE DE CÁLCULO DO ISS: 5% DE 60% DO SERVIÇO DE CONSTRUÇÃO CIVIL BASE DE CÁLCULO DO ISS (I) (60%): R\$ 55.723,17 VALOR DO ISS (5% DE I): R\$ 2.786,16 VALOR DO INSS (11% SOB 50% DA MÃO DE OBRA): R\$ 5.107,96 VALOR DO IR (1,5%) R\$ 1.393,08 DADOS BANCÁRIOS BANCO DO BRASIL AGÊNCIA: 2917-3 CONTA CORRENTE: 113231-8 CNPJ: 02.364.381/0001-13 WM CONSTRUÇÕES LTDA						
						
PREFEITURA MUNICIPAL DE JAGUARIBE CONVÊNIO N.º <u>11681/2014</u> CEDENTE <u>FNDE</u>						
CÓDIGO DE ATIVIDADE CNAE						
7.02 / 412040001 - CONSTRUÇÃO DE EDIFÍCIOS						
DETALHAMENTO ESPECÍFICO DA CONSTRUÇÃO CIVIL						
Código da Obra		Código ART		CE20160014859		
TRIBUTOS FEDERAIS						
PIS		COFINS		IR(R\$)	1.393,08	INSS(R\$) 5.107,96
CSLL(R\$)						
Detalhamento de Valores - Prestador dos Serviços				Cálculo do ISSQN devido no Município		
Valor dos Serviços R\$	92.871,94	Naturaza Operação	Valor dos Serviços R\$	92.871,94		
(-) Desconto Incondicionado		2-Tributação Fora do Município	(-) Deduções Permitidas em Lei	37.148,77		
(-) Desconto Condicionado		Regime especial Tributação	(-) Desconto Incondicionado			
(-) Retenções Federais	6.501,04	0-Nenhum	Base de Cálculo	55.723,17		
Outras Retenções		Opção Simples Nacional	(X) Alíquota %	5,00		
(-) ISS Retido	2.786,16	2 - Não	ISS a reter	(X) Sim () Não		
(=) Valor Líquido R\$	83.584,74	Incentivador Cultural	(=) Valor do ISS R\$	0,00		
		2 - Não				
AVISOS		1- Uma via desta Nota Fiscal será enviada através do e-mail fornecido pelo Tomador dos Serviços, no site http://iss.fortaleza.ce.gov.br 2- A autenticidade desta Nota Fiscal poderá ser validada no site http://iss.fortaleza.ce.gov.br/ , com a utilização do Código de Verificação. 3- Todos os serviços realizados nas áreas de Engenharia, Agronomia, Geologia e demais áreas abrangidas pelas profissões do Sistema Confea/Crea devem ser acompanhados de Anotação de Responsabilidade Técnica (ART) emitida por profissional habilitado (Lei Federal 6.496/77). Para maiores informações entrar em contato pelo telefone (85) 3453.5800 (CREA-CE).				



RECIBO

R\$ 92.871,94

Recebi (emos) do (a): **PREFEITURA MUNICIPAL DE JAGUARIBE**

A importância de **NOVECENTOS E NOVENTA E DOIS MIL E OITOCENTOS E SESENTA E UM REAIS E NOVENTA E QUATRO CENTAVOS.**

Referente ao PAGAMENTO DA 18ª MEDIÇÃO CONFORME NFS-E 796

Pelo que firmamos o presente recibo para os devidos fins.

Descrição: Valor Bruto: R\$ 92.871,94
Valor IR 1,5%: R\$ 1.393,08
Valor do Iss 5% de 60% do serviço: R\$ 2.786,16
Valor do Inss 11% de 50% do total: R\$ 5.107,96
Líquido da Nota fiscal: R\$ 83.584,74

CEI: 51.235.55060/74
CONVÊNIO Nº PAR 11681/2014/FNDE
CONTRATO: 06.08.01/2015

Pelo que firmamos o presente recibo para os devidos fins.

DADOS P/ DEPÓSITO:
BANCO DO BRASIL
AG: 2917-3
C/C: 113231-8

Fortaleza-CE 12 de MAIO de 2022

W. M CONSTRUÇÕES LTDA

José Márcio Pinheiro Landim
José Márcio Pinheiro Landim
Sócio Administrador



RECIBO

R\$ 92.871,94

Recebi (emos) do (a): **PREFEITURA MUNICIPAL DE JAGUARIBE**

A importância de **NOVECENTOS E NOVENTA E DOIS MIL E OITOCENTOS E SESENTA E UM REAIS E NOVENTA E QUATRO CENTAVOS.**

Referente ao PAGAMENTO DA 18ª MEDIÇÃO CONFORME NFS-E 796

Pelo que firmamos o presente recibo para os devidos fins.

Descrição: Valor Bruto: R\$ 92.871,94
Valor IR 1,5%: R\$ 1.393,08
Valor do Iss 5% de 60% do serviço: R\$ 2.786,16
Valor do Inss 11% de 50% do total: R\$ 5.107,96
Líquido da Nota fiscal: R\$ 83.584,74

CEI: 51.235.55060/74
CONVÊNIO Nº PAR 11681/2014/FNDE
CONTRATO: 06.08.01/2015

Pelo que firmamos o presente recibo para os devidos fins.

DADOS P/ DEPÓSITO:
BANCO DO BRASIL
AG: 2917-3
C/C: 113231-8

Fortaleza-CE 12 de MAIO de 2022

W. M CONSTRUÇÕES LTDA

José Márcio Pinheiro Landim
José Márcio Pinheiro Landim
Sócio Administrador



ORDEM DE SERVIÇO

Nº da Ordem de Serviço 06.08.01/2015	Modalidade da Licitação CONCORRÊNCIA PÚBLICA
SECRETARIA DE EDUCAÇÃO	
Nº da Licitação 06.08.01/2015	Data do Contrato 02 de Dezembro de 2015
Contratado(a) WM CONSTRUÇÕES LTDA	
Endereço Rua Central, 784, Salas 04 e 05, Bairro Cajazeiras, Fortaleza - CE.	
Nº do CNPJ/ CPF 02.364.381/0001-13	Nº do Telefone/Fax (85) 3099.8250 / (85) 3295.0550
Autorizo a execução dos serviços abaixo discriminados:	
CONTRATAÇÃO DA PRESTAÇÃO DOS SERVIÇOS DE CONSTRUÇÃO DE UMA CRECHE PROINFÂNCIA (TIPO 1), NO BAIRRO JOÃO PAULO II, JUNTO A SECRETARIA DE EDUCAÇÃO DE JAGUARIBE - CE.	
Valor Global R\$ 1.811.634,40 (um milhão oitocentos e onze mil seiscientos e trinta e quatro reais e quarenta centavos).	
Validade da Proposta 60 (sessenta) dias	Prazo de Execução 240 (duzentos e quarenta) dias

Jaguaribe-CE, 02 de Dezembro de 2015.

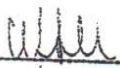

Maria Aparecida Lima de Assis
Secretária de Educação
CONTRATANTE

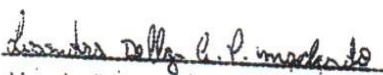

Lisandra Delga Araújo Peixoto Machado
WM CONSTRUÇÕES LTDA
CONTRATADA

Contribuinte: WM CONSTRUCOES LTDA

Matrícula CEI

Tipo de Matrícula: Obra de Pessoa Jurídica - Edificação

Número da Matrícula: 51.235.55060/74

Preencha os campos abaixo para cadastrar uma nova matrícula CEI:

Nome *	<input type="text" value="WM CONSTRUCOES LTDA"/>
Endereço	
Logradouro (Av, Rua, etc) *	<input type="text" value="CONSTRUCAO DA CRECHE PROINFANCIA TIPO 1"/>
Bairro	<input type="text" value="JOAO PAULO II"/>
CEP *	<input type="text" value="83475000"/>
Telefone	(<input type="text"/>) <input type="text"/>
Fax	(<input type="text"/>) <input type="text"/>
E-mail	<input type="text"/>
Endereço de correspondência	
Logradouro (Av, Rua, etc)	<input type="text" value="RUA CENTRAL 784 SALAS 04 E 05"/>
Bairro	<input type="text" value="CAJAZEIRAS"/>
CEP	<input type="text" value="80864205"/>
Vínculo do Responsável *	<input type="text" value="Construtora"/>
Vínculo com o Governo *	<input type="text" value="Outros"/>
FPAS *	<input type="text" value="507 - INDUSTRIAS,INDUSTRIA DA CONSTRUCAO CIVIL"/>
CNAE *	<input type="text" value="45217 - EDIFICACOES (RESIDENCIAIS, INDUSTRIAIS, COMERCIAIS E DE SERVICOS)"/>
Natureza Jurídica *	<input type="text" value="2062 - SOCIEDADE EMPRESARIA LIMITADA"/>
Dados da Obra	
A.R.T./C.R.E.A.	<input type="text" value="000000000"/>
Local	<input type="text"/>
Alvará	<input type="text"/>
Data do Início da Obra *	<input type="text" value="02/12/2015"/> (dd/mm/aaaa)
Construção	
Pré-Fabricado?	<input type="text" value="Não"/>
Tipo da Obra	<input type="text"/>
Uso da Obra	<input type="text"/>
Quantidade de Unidades	<input type="text" value="1"/>
Quantidade de Pavimentos	<input type="text" value="1"/>
Quantidade de Unidades com 2 Quartos	<input type="text" value="0"/>
Quantidade de Unidades com 3 Quartos	<input type="text" value="0"/>
Demolição	
Pré-Fabricado?	<input type="text" value="Não"/>
Tipo da Demolição	<input type="text"/>
Uso da Demolição	<input type="text"/>
Quantidade de Unidades	<input type="text" value="0"/>
Quantidade de Pavimentos	<input type="text" value="0"/>
Quantidade de Unidades com 2 Quartos	<input type="text" value="0"/>
Quantidade de Unidades com 3 Quartos	<input type="text" value="0"/>

Comercial

Área Existente	<input type="text" value="0,00"/>	m ²
Área da Reforma	<input type="text" value="0,00"/>	m ²
Área da Demolição	<input type="text" value="0,00"/>	m ²
Área do Acréscimo ou Obra Nova	<input type="text" value="0,00"/>	m ²
Área Resultante	<input type="text" value="0,00"/>	m ²

Residencial

Área Existente	<input type="text" value="0,00"/>	m ²
Área da Reforma	<input type="text" value="0,00"/>	m ²
Área da Demolição	<input type="text" value="0,00"/>	m ²
Área do Acréscimo ou Obra Nova	<input type="text" value="0,00"/>	m ²
Área Resultante	<input type="text" value="0,00"/>	m ²

PREFEITURA MUNICIPAL DE JAGUARIBE
SECRETARIA MUNICIPAL DA EDUCAÇÃO E CULTURA

EMPRESA EXECUTORA:
WV CONSTRUÇÕES LTDA

BOLETIM DE MEDIÇÃO



CONTRATO: 1.811.634,40	
ADITIVO: 324.759,36	
REAJUSTE /REQUILIBRIO: 819.365,98	
TOTAL: 2.955.759,74	
MEDIÇÃO ACUMULADA: 1.694.325,83	
SALDO: 1.261.433,91	

CONVENIO: MEDIÇÃO No. 18
DATA: segunda-feira, 2 de maio de 2022
PERÍODO: 16/03/2022 A 02/05/2022

CNPJ: 02.364.381/0001-13

OBRA: CRECHE PROINFÂNCIA TIPO I NO BAIRRO JOÃO PAULO II NA SEDE DO MUNICÍPIO DE JAGUARIBE - CE.

ITEM	UN	QUANT.	P. UNIT. RS	P. TOTAL RS	PERÍODO	QUANTIDADE REALIZADA		PERC. R%	VALORES (R\$)		
						ACUM. ANTERIOR	SALDO		PERÍODO	ACUM. ANTERIOR	
SERVIÇOS PRELIMINARES											
1.1	m²	6,00	318,39	43.830,54		6,00	6,00	100,00%	0,00	43.830,54	
1.2	und	1,00	1.079,96	1.079,96		1,00	1,00	100,00%	-	1.079,96	
1.3	und	1,00	1.468,89	1.468,89		1,00	1,00	100,00%	-	1.468,89	
1.4	und	1,00	253,38	253,38		1,00	1,00	100,00%	-	253,38	
1.5	m²	40,00	364,46	14.578,40		40,00	40,00	100,00%	-	14.578,40	
1.6	m³	1.510,23	11,18	16.884,37		1.510,23	1.510,23	100,00%	-	16.884,37	
1.7	m	56,00	56,00	3.483,20		56,00	56,00	100,00%	-	3.483,20	
1.8	m²	80,00	52,15	4.172,00		80,00	80,00	100,00%	-	4.172,00	
MOVIMENTO DE TERRA PARA FUNDAÇÕES											
2.1	m³	2.136,43	6,38	26.472,83		2.136,43	2.136,43	100,00%	0,00	26.472,83	
2.2	m³	370,09	25,35	9.381,78		370,09	370,09	100,00%	-	9.381,78	
2.3	m³	208,17	11,69	2.433,51		208,17	208,17	100,00%	-	2.433,51	
2.4	m³	327,55	1,60	524,08		327,55	327,55	100,00%	-	524,08	
2.5	m³	11,26	25,35	285,44		11,26	11,26	100,00%	-	285,44	
2.6	m³	17,74	11,69	207,38		17,74	17,74	100,00%	-	207,38	
2.7	m³	6,39	1,60	10,22		6,39	6,39	100,00%	-	10,22	
FUNDAÇÕES											
3.1	m²	208,17	17,84	3.713,75		208,17	208,17	100,00%	0,00	3.713,75	
3.2	m²	410,35	32,20	13.213,27		410,35	410,35	100,00%	-	13.213,27	
3.3	kg	1.432,20	8,24	11.801,33		1.432,20	1.432,20	100,00%	-	11.801,33	
3.4	kg	166,80	8,10	1.351,08		166,80	166,80	100,00%	-	1.351,08	
3.5	m³	42,54	439,76	18.707,39		42,54	42,54	100,00%	-	18.707,39	
3.6	m²	202,28	17,84	3.608,68		202,28	202,28	100,00%	-	3.608,68	
3.7	m²	539,42	32,20	17.369,32		539,42	539,42	100,00%	-	17.369,32	
3.8	kg	1.373,30	8,24	11.315,99		1.373,30	1.373,30	100,00%	-	11.315,99	
3.9	kg	619,40	8,10	5.017,14		619,40	619,40	100,00%	-	5.017,14	
3.10	m²	40,93	439,76	17.999,38		40,93	40,93	100,00%	-	17.999,38	
MURETAS - BLOCOS											
3.11	m	52,50	48,33	2.537,33		52,50	52,50	100,00%	-	2.537,33	
3.12	m²	27,97	17,84	498,98		27,97	27,97	100,00%	-	498,98	
3.13	m³	21,39	42,39	906,72		21,39	21,39	100,00%	-	906,72	
3.14	kg	34,36	8,24	283,13		34,36	34,36	100,00%	-	283,13	
3.15	kg	37,91	8,10	307,07		37,91	37,91	100,00%	-	307,07	
3.16	m³	2,38	439,76	1.046,63		2,38	2,38	100,00%	-	1.046,63	
3.17	m²	28,49	32,20	917,38		28,49	28,49	100,00%	-	917,38	
3.18	m²										

Francisco Edir Cavalcante Barros
Secretário Municipal de Educação e Cultura
PORTARIA 269/2021 CPF 743.347.003-49

PREFEITURA MUNICIPAL DE JAGUARIBE SECRETARIA MUNICIPAL DA EDUCAÇÃO E CULTURA		EMPRESA EXECUTORA: WM CONSTRUÇÕES LTDA				CONVÊNIO: MEDIÇÃO No. 18				VALORES (R\$)					
CNPJ: 02.364.381/0001-13		DATA: segunda-feira, 2 de maio de 2022		PAR 11681/2014/FNDE		PERÍODO: 16/03/2022 A 02/05/2022		CONTRATO: 1.811.634,40		ADITIVO: 324.759,36		REAJUSTE /REQUILIBRIO: 819.365,98		TOTAL: 2.955.759,74	
OBRA: CRECHE PROFITÂNCIA TIPO I NO BAIRRO JOÃO PAULO II NA SEDE DO MUNICÍPIO DE JAGUARIBE - CE.		UN		P. UNIT. RS		P. TOTAL RS		PERÍODO		QUANTIDADE REALIZADA		PERÍODO		VALORES (R\$)	
ITEM	DESCRIÇÃO DO ITEM	QUANT.	P. UNIT. RS	P. TOTAL RS	PERÍODO	ACUM. ANTERIOR	ACUM. ATUAL	SALDO	PERC. R%	PERÍODO	ACUM. ANTERIOR	ACUM. ATUAL	VALORES (R\$)	VALORES (R\$)	VALORES (R\$)
3.19	Armação aço CA-50, Diâm. 6,3 (1/4) à 12,5mm(1/2) - Fornecimento/corte perda 10%/ dobra/cobocação	kg	62,91	518,38		62,91	62,91	-	100,00%		518,38	518,38	-	518,38	-
3.20	Armação de aço CA-60 Diâm 3,4 a 5,0mm-fornecimento/corte perda 10%/ dobra/cobocação	kg	26,82	217,24		26,82	26,82	-	100,00%		217,24	217,24	-	217,24	-
3.21	Concreto para fundação fck=25mpa, incluindo preparo, lançamento, adensamento	m³	1,52	668,44		1,52	1,52	-	100,00%		668,44	668,44	-	668,44	-
3.22	FUNDAÇÃO DO MURO DE CANTORNO (ARRIMO) Alvenaria de pedra aramassada (traço 1:3) e (seixos) aduvidados	m³	51,99	18.596,30		51,99	51,99	-	100,00%		18.596,30	18.596,30	-	18.596,30	-
3.23	Alvenaria de embasamento em tijolo cerâmico furado com argamassa de cimento e areia 1:1:4 (V = 60,00m³ + 60,00m³ + 40,00m³ - 14,00m³ (56,00 pilares de 0,25m³) X 0,20m x 0,20m)	m³	5,84	2.197,01		5,84	5,84	-	100,00%		2.197,01	2.197,01	-	2.197,01	-
4	SUPERESTRUTURA			133.357,43									0,00	133.357,43	133.357,43
4.1	Forma madeira comp. Plastificada 12mm p/ estrutura corte/ montagem/ esconamento/ desforma - vigas	m²	31,30	579,60		579,60	579,60	-	100,00%		579,60	579,60	-	579,60	-
4.2	Armação aço CA-50 Diâm 6,3 (1/4) à 12,5mm(1/2)-fornecimento/corte/ perda de 10% dobra/cobocação	kg	2.248,56	18.528,13		2.248,56	2.248,56	-	100,00%		18.528,13	18.528,13	-	18.528,13	-
4.3	Armação aço CA-60, Diâm 3,4 a 5,0mm-fornecimento/corte/ perda de 10% dobra/cobocação	kg	820,34	6.644,75		820,34	820,34	-	100,00%		6.644,75	6.644,75	-	6.644,75	-
4.4	Concreto Bombeado fck=25mpa, incluindo preparo, lançamento e adensamento	m³	32,60	14.336,18		32,60	32,60	-	100,00%		14.336,18	14.336,18	-	14.336,18	-
4.5	Forma madeira comp. Plastificada 12mm p/ estrutura corte/ montagem/ esconamento/ desforma - vigas	m²	842,44	26.368,37		842,44	842,44	-	100,00%		26.368,37	26.368,37	-	26.368,37	-
4.6	Armação aço CA-50 Diâm. 6,3 (1/4) à 12,5mm(1/2) - Fornecimento/corte perda de 10% dobra/cobocação	kg	1.581,70	13.033,21		1.581,70	1.581,70	-	100,00%		13.033,21	13.033,21	-	13.033,21	-
4.7	Armação aço CA-60 Diâm. 3,4 a 6,0mm-fornecimento/corte perda de 10% /dobra/cobocação	kg	830,22	6.724,78		830,22	830,22	-	100,00%		6.724,78	6.724,78	-	6.724,78	-
4.8	Concreto Bombeado fck=25mpa, incluindo preparo, lançamento e adensamento	m³	52,71	23.179,75		52,71	52,71	-	100,00%		23.179,75	23.179,75	-	23.179,75	-
4.9	Vedra e concreto vigas pré-moldadas em concreto armado fck 15mpa - 10x10cm, conforme projeto	m	18,85	4.940,59		262,10	262,10	-	100,00%		4.940,59	4.940,59	-	4.940,59	-
4.10	CONCRETO ARMADO - MURETAS - PILARES Forma madeira comp. Plastificada 12mm p/ estrutura corte/ montagem/ esconamento/ desforma - vigas	m²	31,30	541,18		17,29	17,29	-	100,00%		541,18	541,18	-	541,18	-
4.11	Armação aço CA-50 Diâm. 6,3 (1/4) à 12,5mm(1/2) - Fornecimento/corte perda de 10% dobra/cobocação	kg	48,82	402,28		48,82	48,82	-	100,00%		402,28	402,28	-	402,28	-
4.12	Armação aço CA-60, Diâm 3,4 a 5,0mm-fornecimento/corte/ perda de 10% dobra/cobocação	kg	20,36	164,92		20,36	20,36	-	100,00%		164,92	164,92	-	164,92	-
4.13	Concreto bombeado fck=25mpa, incluindo preparo, lançamento e adensamento.	m³	0,80	351,81		0,80	0,80	-	100,00%		351,81	351,81	-	351,81	-
5	SISTEMA DE VEDAÇÃO VERTICAL INTERNO E EXTERNO (PAREDES)			141.570,96									0,00	124.597,26	124.597,26
5.1	ELEMENTOS VAZADOS Cobogoo de concreto (elemento vazado) - (6x40x40cm) assentado com argamassa 1:3:6 (cimento areia)	m²	6,10	851,87		-	-	6,10	0,00%		-	-	-	-	-
5.2	Alvenaria de vedação de 1/2 vez em tijolo cerâmico de 08 furos (dimensões nominais:19x19x09) assentamento em argamassa no traço 1:2:8(cimento, cal e areia)	m²	1.323,07	67.450,11		1.323,07	1.323,07	-	100,00%		67.450,11	67.450,11	-	67.450,11	-
5.3	Alvenaria de vedação de 1 vez em tijolo cerâmico de 08 furos (dimensões nominais:19x19x09) assentamento em argamassa no traço 1:2:8(cimento, cal e areia)	m²	-	0,00		-	-	-	100,00%		-	-	-	-	-
5.4	Alvenaria de vedação horizontal em tijolo cerâmico de 06 furos (dimensões nominais:19x19x09) assentamento em argamassa no traço 1:2:8(cimento, cal e areia)	m²	759,16	56.223,39		759,16	759,16	-	100,00%		56.223,39	56.223,39	-	56.223,39	-

Francisco Bider Cavalcante Barroso
Secretário Municipal da
Educação e Cultura

PORTARIA 28972021 CPF 743.347.003-49

PREFEITURA MUNICIPAL DE JAGUARIBE
SECRETARIA MUNICIPAL DA EDUCAÇÃO E CULTURA

EMPRESA EXECUTORA: WM CONSTRUÇÕES LTDA		CONVÊNIO: MEDIÇÃO No. 18		VALORES (R\$)	
CNPJ: 02.364.387/0001-13		DATA: segunda-feira, 2 de maio de 2022		CONTRATO: ADITIVO REAJUSTE /REQUILIBRIO TOTAL: 1.811.634,40 324.759,36 819.365,98 2.955.759,74	
OBRA: CRECHE PROINFÂNCIA TIPO I NO BAIRRO JOÃO PAULO II NA SEDE DO MUNICÍPIO DE JAGUARIBE - CE.		PERÍODO: 16/03/2022 A 02/05/2022		MEDIÇÃO ACUMULADO: SALDO: 1.694.325,83 1.261.433,91	

BOLETIM DE MEDIÇÃO



ITEM	DESCRIÇÃO DO ITEM	CONTRATUAL			P. TOTAL RS	QUANTIDADE REALIZADA			PERÍODO	PERC. R%	VALORES (R\$)			
		UN	QUANT.	P. UNIT. RS		ACUM. ANTERIOR	ACUM. ATUAL	SALDO			PERÍODO	ACUM. ANTERIOR	ACUM. ATUAL	
5.5	Enquadramento (peço de abtenaria) em tijllo ceramico maçoos 5x10x20cm 1 vez (esp. 20cm) em todo o traço (fôrimento e areia)	m	-	13,74	0,00	-	-	-	-	100,00%	-	-		
5.6	Divisória de banheiros e sanitários em granito com espessura de 2cm polido assentado com argamassa traço 1:4	m²	22,63	712,41	16.121,84	-	-	-	-	0,00%	22,63	-		
5.7	Avenaria de vedação de 1/2 vez em tijllo ceramico de 08 furos (dimensões nominais:15x19x09) assentamento em argamassa no traço 1:2:8(cimento, cal e areia)	m²	18,12	50,98	923,76	18,12	18,12	-	-	100,00%	-	923,76		
6	ESQUADRIAS				355.500,76							38.476,80	62.348,48	100.825,28
6.1	Porta de madeira - Pm1 - 70x210, folha lisa com chapa metálica, incluso ferragens conforme projetos de esquadras	und	10,00	1.081,99	10.819,90	-	-	-	-	0,00%	10,00	-	-	-
6.2	Porta de madeira - Pm2 - 60x210, com venezianas, incluso ferragens conforme projetos de esquadras	und	5,00	1.311,88	6.559,40	-	-	-	-	0,00%	5,00	-	-	-
6.3	Porta de madeira - Pm3 - 80x210, barra e chapa metálica, incluso ferragens conforme projetos de esquadras	und	4,00	1.197,11	4.788,44	-	-	-	-	0,00%	4,00	-	-	-
6.4	Porta de madeira - Pm4 - 80x210, barra e chapa metálica, incluso ferragens conforme projetos de esquadras	und	6,00	1.197,11	7.182,66	-	-	-	-	0,00%	6,00	-	-	-
6.5	Porta de madeira - Pm5 - 80x210, barra e chapa metálica, incluso ferragens conforme projetos de esquadras	und	10,00	1.197,11	11.971,10	-	-	-	-	0,00%	10,00	-	-	-
6.6	Porta de compensado de madeira - Pm5 - 80x210, folha lisa revertida com laminado melamínico, incluso, ferragens, conforme, projeto de esquadras	und	16,00	190,10	3.041,60	-	-	-	-	0,00%	16,00	-	-	-
6.7	Chapa metálica (alumínio) 0,8*0,5x1mm para as portas - fornecimento e instalação	m²	11,20	45,15	505,68	-	-	-	-	0,00%	11,20	-	-	-
6.8	FERRAGENS E ACESSÓRIOS													
6.9	Ferragens completa para portas internas	und	51,00	171,29	8.735,79	-	-	-	-	0,00%	51,00	-	-	-
6.10	PORTAS EM ALUMÍNIO													
6.10	Porta de abrir - PA1 - 100X210 em chapa de alumínio e veneziana - conforme projetos de esquadras, inclusive ferragens	m²	2,10	937,64	1.969,04	-	-	-	2,10	100,00%	-	1.969,04	-	1.969,04
6.11	Porta de abrir - PA2 - 80X210 em chapa de alumínio e veneziana - conforme projetos de esquadras, inclusive ferragens	m²	1,68	937,64	1.575,24	-	-	-	-	0,00%	1,68	-	-	-
6.11	Porta de abrir - PA3 - 160X210 em chapa de alumínio e veneziana - conforme projetos de esquadras, inclusive ferragens	m²	6,72	937,64	6.300,94	-	-	-	6,72	100,00%	-	6.300,94	-	6.300,94
6.12	Porta de Correr - PA4 - 450X210 conforme projeto de esquadras, inclusive ferragens	m²	113,40	937,64	106.328,38	-	-	-	28,35	25,00%	85,05	26.582,09	-	26.582,09
6.13	Porta de Correr - PA5 - 240X210 com vidro conforme projeto de esquadras, inclusive ferragens	m²	5,04	719,19	3.624,72	-	-	-	5,04	100,00%	-	3.624,72	-	3.624,72
6.14	Porta de Abir - PA6 - 120X185 veneziana conforme projeto de esquadras, inclusive ferragens	m²	4,44	937,64	4.163,12	-	-	-	-	0,00%	4,44	-	-	-
6.15	Porta de Abir - PA7 - 160+90X210 veneziana conforme projeto de esquadras, inclusive ferragens	m²	5,25	937,64	4.922,61	-	-	-	-	0,00%	5,25	-	-	-
6.16	PORTAS DE VIDRO - PV													
6.16	Porta de vidro temperado - PV1 - 175X230, com ferragens conforme projeto de esquadras	und	1,00	3.155,50	3.155,50	-	-	-	-	0,00%	1,00	-	-	-
6.17	Porta de vidro temperado - PV2 - 110X230, com ferragens conforme projeto de esquadras	und	1,00	3.155,50	3.155,50	-	-	-	-	0,00%	1,00	-	-	-
6.18	Bandeiras fixas de vidro para porta pv2, conforme projeto 175x35	m²	0,61	536,43	327,22	-	-	-	-	0,00%	0,61	-	-	-
6.19	JANALIA DE ALUMÍNIO - JA													
6.19	Janela de alumínio - JA -01, 70X125, completa conforme projeto de esquadras - quilibria	m²	1,75	671,45	1.175,04	-	-	-	1,75	100,00%	-	1.175,04	-	1.175,04
6.20	Janela de alumínio - JA -02, 110X145, completa conforme projeto de esquadras - quilibria	m²	1,60	671,45	1.074,32	-	-	-	-	0,00%	1,60	-	-	-
6.21	Janela de alumínio - JA -03, 140x115, completa conforme projeto de esquadras - quilibria	m²	3,22	589,48	1.898,13	-	-	-	3,22	100,00%	-	1.898,13	-	1.898,13
6.22	Janela de alumínio - JA -04, 140x145, completa conforme projeto de esquadras - quilibria	m²	2,03	671,45	1.363,04	-	-	-	-	0,00%	2,03	-	-	-
6.23	Janela de alumínio - JA -05, 200x105, completa conforme projeto de esquadras - quilibria	m²	2,10	589,48	1.237,91	-	-	-	-	0,00%	2,10	-	-	-
6.24	Janela de alumínio - JA -06, 210x50, completa conforme projeto de esquadras - maxím - ar - incluso vidro liso incolor, espessura 6mm	m²	2,10	717,14	1.505,99	-	-	-	2,10	100,00%	-	1.505,99	-	1.505,99

Francisco Elber Cavalcante Barros
Secretário Municipal da
Educação e Cultura
PORTARIA 268/2022 CPF 743.347.003-49

1

2

3/14

PREFEITURA MUNICIPAL DE JAGUARIBE
SECRETARIA MUNICIPAL DA EDUCAÇÃO E CULTURA

EMPRESA EXECUTORA:
WM CONSTRUÇÕES LTDA

CONVÊNIO:
MEDICÃO No. 18

VALORES (R\$)
CONTRATO: 1.811.634,40
ADITIVO: 324.759,36
REALISTE /REQUILIBRIO: 819.365,98
TOTAL: 2.955.759,74
MEDICÃO ACUMULADO: 1.694.325,83
SALDO: 1.261.433,91

DATA: segunda-feira, 2 de maio de 2022
PERÍODO: 16/03/2022 A 02/05/2022

PAR 11681/2014/FNDE



OBRA: CRECHE PROINFÂNCIA TIPO I NO BAURRO JOÃO PAULO II NA SEDE DO MUNICÍPIO DE JAGUARIBE - CE.

ITEM	DESCRIÇÃO DO ITEM	CONTRATUAL			P. TOTAL RS	PERÍODO	QUANTIDADE REALIZADA		PERC. R%	VALOR DA MEDICÃO: VALORES (R\$)	ACUM. ANTERIOR	ACUM. ATUAL
		UN	QUANT.	P. UNIT. RS			ACUM. ANTERIOR	SALDO				
6.25	Janela de alumínio - jã -07,210x75, completa conforme projeto de esquadrias - maxím - ar-incluso vidro liso incolor, espessura 6mm	m²	12,60	717,14	9.035,96		6,30	6,30	50,00%	-	4.517,98	4.517,98
6.26	Janela de alumínio - jã -08,210x100, completa conforme projeto de esquadrias - maxím - ar-incluso vidro liso incolor, espessura 6mm	m²	6,30	717,14	4.517,98		2,10	2,10	33,33%	-	1.505,99	1.505,99
6.27	Janela de alumínio - jã -09,210x150, completa conforme projeto de esquadrias - maxím - ar-incluso vidro liso incolor, espessura 6mm	m²	18,90	717,14	13.553,95		18,90	18,90	100,00%	-	13.553,95	13.553,95
6.28	Janela de alumínio - jã -10,140x150, completa conforme projeto de esquadrias - maxím - ar-incluso vidro liso incolor, espessura 6mm	m²	2,10	717,14	1.505,99		2,10	2,10	100,00%	-	1.505,99	1.505,99
6.29	Janela de alumínio - jã -11,140x75, completa conforme projeto de esquadrias - maxím - ar-incluso vidro liso incolor, espessura 6mm	m²	6,30	717,14	4.517,98		6,30	6,30	100,00%	-	4.517,98	4.517,98
6.30	Janela de alumínio - jã -12,420x50, completa conforme projeto de esquadrias - maxím - ar-incluso vidro liso incolor, espessura 6mm	m²	8,40	717,14	6.023,98		-	-	0,00%	-	-	-
6.31	Janela de alumínio - jã -13,420x150, completa conforme projeto de esquadrias - maxím - ar-incluso vidro liso incolor, espessura 6mm	m²	12,60	717,14	9.035,96		12,60	12,60	100,00%	-	9.035,96	9.035,96
6.32	Janela de alumínio - jã -14,550x100, completa conforme projeto de esquadrias - maxím - ar-incluso vidro liso incolor, espessura 6mm	m²	33,60	717,14	24.095,90		11,20	11,20	33,33%	-	8.031,97	8.031,97
6.33	Janela de alumínio - jã -15,560x150, completa conforme projeto de esquadrias - maxím - ar-incluso vidro liso incolor, espessura 6mm	m²	16,80	717,14	12.047,95		16,80	16,80	100,00%	-	12.047,95	12.047,95
6.34	Tela de nylon de proteção - fixada na esquadria	m²	20,25	59,96	1.214,19		-	-	0,00%	-	-	-
6.35	Vidro liso temperado incolor, espessura 6mm fornecimento e instalação	m²	10,70	331,34	3.546,34		-	-	0,00%	-	-	-
6.36	Vidro liso temperado incolor, espessura 10mm fornecimento e instalação	m²	11,40	536,43	6.115,30		-	-	0,00%	-	-	-
6.37	Espeelho cristal, esp. 4mm com moldura de madeira	m²	21,28	550,99	11.725,07		-	-	0,00%	-	-	-
6.38	ESQUADRIA - GRADIL METÁLICO Chapa de aço perfurada, inclusive pintura - fornecimento e instalação	m²	145,20	331,49	48.132,35		-	-	0,00%	-	-	-
6.39	Portão de abrir com gradil metálico e tela de aço galvanizado, inclusive pintura - fornecimento e instalação	m²	13,50	226,04	3.051,54		13,50	13,50	100,00%	-	3.051,54	3.051,54
7	SISTEMAS DE COBERTURA				557.496,63					0,00	557.496,64	557.496,63
7.1	Estrutura metálica	m²	1.410,46	80,01	112.850,90		1.410,46	1.410,46	100,00%	-	112.850,90	112.850,90
7.2	Tela metálica - preço licitado	m²	349,30	349,13	27.616,28		306,30	306,30	100,00%	-	27.616,28	27.616,28
7.3	Tela sanduíche metálica - preço reequilibrado	m²	1.104,46	61,23	9.106,38		1.104,16	1.104,16	100,00%	-	9.106,38	9.106,38
7.4	Cunha em perfil ondulado de aço zincado	m	83,40	61,23	9.043,17		83,40	83,40	100,00%	-	9.043,17	9.043,17
7.5	Calha em chapa metálica N922, desenvolvimento de 50cm	m²	186,15	48,58	9.366,82		186,15	186,15	100,00%	-	9.366,82	9.366,82
7.6	Rufo em chapa de aço galvanizado nr,24, desenvolvimento 25 cm	m	258,90	36,16	9.366,82		258,90	258,90	100,00%	-	9.366,82	9.366,82
7.6	Pinhadent(chapim) em concreto	m	270,30	29,68	8.022,50		270,30	270,30	100,00%	-	8.022,50	8.022,50
8	IMPERMEABILIZAÇÃO				5.767,51					0,00	5.767,51	5.767,51
8.1	Impermeabilização com tinta betuminosa em fundações, baldrames	m²	707,67	8,15	5.767,51		707,67	707,67	100,00%	-	5.767,51	5.767,51
9	REVESTIMENTO INTERNOS E EXTERNOS				396.749,93					0,00	207.563,03	207.563,03
9.1	Chapisco de aderência em paredes internas, externas, vigas e alvenaria	m²	4.164,46	3,10	12.909,83		4.164,46	4.164,46	100,00%	-	12.909,83	12.909,83
9.2	2,0cm de argamassa para paredes internas e externas traço 1:2:9 - preparo manual - espessura 2,0cm	m²	1.023,95	24,05	24.626,00		1.023,95	1.023,95	100,00%	-	24.626,00	24.626,00
9.3	Emboço paulista para paredes externas traço 1:2:9 - preparo manual - espessura 2,5cm	m²	38,30	38,30	120.281,53		38,30	38,30	100,00%	-	120.281,53	120.281,53
9.4	Reboco para paredes internas, externas, porticos, vigas, traco 1:4:5 0,5cm	m²	3.140,51	15,84	49.745,68		3.140,51	3.140,51	100,00%	-	49.745,68	49.745,68
9.5	Revestimento cerâmico de paredes PEI IV - cerâmica 30x40 cm - incl - rejunte - conforme projeto - branca	m²	804,38	110,66	89.012,69		-	-	0,00%	-	-	-
9.6	Revestimento cerâmico de paredes PEI IV - cerâmica 10x10 cm - incl - rejunte - conforme projeto	m²	9,02	87,03	785,01		-	-	0,00%	-	-	-
9.7	Revestimento cerâmico de paredes PEI IV - cerâmica 10x10 cm - incl - rejunte - conforme projeto - vermelho	m²	7,49	87,03	651,85		-	-	0,00%	-	-	-
9.8	Revestimento cerâmico de paredes PEI IV - cerâmica 10x10 cm - incl - rejunte - conforme projeto - branco	m²	22,01	87,03	1.915,53		-	-	0,00%	-	-	-
9.9	Revestimento cerâmico de paredes PEI IV - cerâmica 10x10 cm - incl - rejunte - conforme projeto - amarelo	m²	181,05	87,03	15.756,78		-	-	0,00%	-	-	-

Francisco Alder Cavalcante Barroso
Secretário Municipal de Educação e Cultura
PORTARIA 284/2021 CPF 743.347.003-49

PREFEITURA MUNICIPAL DE JAGUARIBE SECRETARIA MUNICIPAL DA EDUCAÇÃO E CULTURA		BOLETIM DE MEDIÇÃO				EMPRESA EXECUTORA:		CONVENIO:		VALORES (R\$)			
		WM CONSTRUÇÕES LTDA		MEDICAO No. 18		CONTRATO:		ADITIVO		1.811.634,40			
		CNPJ: 02.364.381/0001-13		PAR 11681/2014/FNDE		DATA:		REALISTE /REQUIBRIBRO		324.759,36			
OBRA: CRECHE PROINFANCIA TIPO I NO BAIRRO JOAO PAULO II NA SEDE DO MUNICIPIO DE JAGUARIBE - CE.				PERIODO:		segunda-feira, 2 de maio de 2022		TOTAL:		819.365,98			
				PERIODO:		16/03/2022 A 02/05/2022		MEDICAO ACUMULADA:		2.955.759,74			
								SALDO:		1.694.325,83			
								VALOR DA MEDIÇÃO:		92.871,94			
ITEM	DESCRICO DO ITEM	CONTRATUAL			QUANTIDADE REALIZADA			VALORES (R\$)					
		UN	QUANT.	P. UNIT. RS	P. TOTAL RS	PERIODO	ACUM. ANTERIOR	ACUM. ATUAL	SALDO	PERC. R%	PERIODO	ACUM. ANTERIOR	ACUM. ATUAL
9.10	Roda meo em madeira (largura=10cm)	m	242,50	30,34	7.357,45	-	-	-	242,50	0,00%	-	-	-
9.11	Forro de gesso acartonado estruturado - montagem e instalacao	m²	498,03	73,59	36.650,03	-	-	-	498,03	0,00%	-	-	-
9.12	Forro mineral	m²	696,44	53,21	37.057,57	-	-	-	696,44	0,00%	-	-	-
10	SISTEMAS DE PISOS INTERNOS E EXTERNOS				266.688,39						12.710,84	125.781,95	138.492,79
10.1	Contraco e=5,0cm	m²	1.185,08	26,78	31.705,69	-	1.185,08	1.185,08	-	100,00%	-	31.736,44	31.736,44
10.2	Camada regularizada e=2,0cm - preco licitado	m²	667,22	22,24	14.905,69	-	667,22	667,22	-	100,00%	-	14.905,78	14.905,78
10.3	Camada regularizada e=2,0cm - preco realizado	m²	517,86	32,76	16.965,09	-	517,86	517,86	-	100,00%	-	16.965,09	16.965,09
10.4	Piso cimentado desempenado com acabamento liso e=3,0cm com junta plastica acabada 1,2m	m²	385,83	65,89	25.422,34	192,91	192,92	385,83	-	100,00%	-	12.711,50	25.422,34
10.5	Pintura de base epoxi sobre piso	m²	23,72	54,96	1.303,65	-	-	-	23,72	0,00%	-	-	-
10.6	Piso ceramico antiderrapante PEV V - 40X40cm - Incl. Rejunte - conforme projeto	m²	214,48	105,65	22.659,81	-	-	-	214,48	0,00%	-	-	-
10.7	Piso ceramico antiderrapante PEV V - 60X60cm - Incl. Rejunte - conforme projeto	m²	345,77	105,50	36.478,74	-	-	-	345,77	0,00%	-	-	-
10.8	Piso portatil de alerta, borracha integrado 30x30cm, assentamento com argamassa (fornecimento e assentamento)	m²	394,64	121,96	48.130,29	-	-	-	394,64	0,00%	-	-	-
10.9	Piso portatil de alerta, borracha integrado 30x30cm, assentamento com argamassa (fornecimento e assentamento)	m²	27,90	196,11	5.471,47	-	-	-	27,90	0,00%	-	-	-
10.10	Piso portatil de alerta, borracha integrado 30x30cm, assentamento com argamassa (fornecimento e assentamento)	m²	22,68	196,11	4.447,77	-	-	-	22,68	0,00%	-	-	-
10.11	Soleira em granito citiza andorinha, l=15cm, E=2CM	m	95,70	94,55	9.048,44	-	95,70	95,70	-	100,00%	-	9.048,44	9.048,44
10.12	PAVIMENTACAO EXTERNA	m	1,77	146,25	258,86	-	1,77	1,77	-	100,00%	-	258,86	258,86
10.13	Rampa de concreto desempenado com junta plastica a cada 1,20m e=7cm	m²	492,41	36,18	17.815,59	-	492,41	492,41	-	100,00%	-	17.815,59	17.815,59
10.14	Pavimentacao em blocos intertravado de concreto, e= 6,0cm, (ck 35mpa, assentados sobre colcho de areia)	m²	28,22	267,8	7.537,73	-	28,22	28,22	-	100,00%	-	7.537,73	7.537,73
10.15	Piso talli de alerta em placas pre-moldadas - 5mpa	m²	140,93	55,44	7.813,16	-	140,93	140,93	-	100,00%	-	7.813,16	7.813,16
10.16	Piso talli de alerta em placas pre-moldadas - 5mpa	m²	4,86	124,65	605,80	-	-	-	4,86	0,00%	-	-	-
10.17	Melo-flo (guia) de concreto pre-moldado, rejuntado com argamassa, incluindo escarificao e reaterro	m	8,64	124,65	1.076,98	-	-	-	8,64	0,00%	-	-	-
10.18	Grama batada em placas	m²	330,28	39,65	13.095,60	-	330,28	330,28	-	100,00%	-	13.095,60	13.095,60
10.19		m²	7,60	88,94	675,94	-	7,60	7,60	-	100,00%	-	675,94	675,94
11	PINTURA				162.211,52						0,00	0,00	0,00
11.1	Emassamento de paredes internas com massa acrilica - 02 demaos	m²	2.489,11	20,91	52.047,29	-	-	-	2.489,11	0,00%	-	-	-
11.2	Pintura em latex acrilico 02 demaos sobre paredes internas, externas	m²	2.489,11	15,61	38.855,01	-	-	-	2.489,11	0,00%	-	-	-
11.3	Pintura em latex PVA 02 demaos sobre teto	m²	498,03	13,44	6.693,52	-	-	-	498,03	0,00%	-	-	-
11.4	Pintura em esmalte sintetico 02 demaos em esquadras de madeira	m²	165,75	23,61	3.913,36	-	-	-	165,75	0,00%	-	-	-
11.5	Pintura em esmalte sintetico 02 demaos em rodameo de madeira	m²	24,25	237,6	5.761,18	-	-	-	24,25	0,00%	-	-	-
11.6	Pintura epoxi - 02 demaos	m²	239,76	59,94	14.371,21	-	-	-	239,76	0,00%	-	-	-
11.7	Aplicacao de fundo selador acrilico em teto, uma demao, af. 06/2014	m²	498,03	7,34	3.655,54	-	-	-	498,03	0,00%	-	-	-
11.8	Aplicacao de fundo selador acrilico em paredes, uma demao, af. 06/2014	m²	2.489,11	6,28	15.633,61	-	-	-	2.489,11	0,00%	-	-	-
11.9	Emassamento com massa epoxi, 2 demaos	m²	239,76	76,24	18.279,30	-	-	-	239,76	0,00%	-	-	-
11.10	Chalcoo em tres demaos em paredes	m²	651,40	7,54	4.911,56	-	-	-	651,40	0,00%	-	-	-
11.11	CAIXA D'AGUA 30.000L												
11.12	Emassamento de paredes externas 2 demaos c/massa acrilica (Area = 3,14 x 2,50m D x 11,43m A)	m²	89,73	20,91	1.876,25	-	-	-	89,73	0,00%	-	-	-
12	INSTALACAO HIDRAULICA				42.735,54						24.338,36	17.694,50	42.032,86
12.1	TUBULACOES E CONEXOES DE PVC RIGIDO	und	26,00	3,73	96,98	-	-	-	26,00	0,00%	-	-	-
12.2	Enlaxe flexivel plastico 1/2 - 30cm	und	45,00	9,19	413,55	-	-	-	45,00	0,00%	-	-	-
12.3	Tubo de descarga VDE 38mm	und	26,00	20,04	521,04	26,00	26,00	26,00	-	100,00%	-	521,04	521,04

Francisco Fider Cavalcante Barroso
Secretario Municipal da
Educao e Cultura

5/14

PORTARIA 289/2021 CPF 743.347.003-49

PREFEITURA MUNICIPAL DE JAGUARIBE
SECRETARIA MUNICIPAL DA EDUCAÇÃO E CULTURA

BOLETIM DE MEDIÇÃO



EMPRESA EXECUTORA:	CONVENIO:	VALORES (R\$)
WM CONSTRUÇÕES LTDA	MEDICAO No. 18	CONTRATO: 1.811.634,40
CNPJ: 02.364.381/0001-13	DATA: segunda-feira, 2 de maio de 2022	ADITIVO: 324.759,36
	PERÍODO: 16/03/2022 A 02/05/2022	REQUISITE /REQUILIBRIO: 819.365,98
		TOTAL: 2.955.759,74
		MEDICAO ACUMULADA: 1.694.325,83
		SALDO: 1.261.433,91

OBRA: CRECHE PROINFANCIA TIPO I NO BAIRRO JOAO PAULO II NA SEDE DO MUNICIPIO DE JAGUARIBE - CE.

ITEM	DESCRICAO DO ITEM	CONTRATUAL			P. TOTAL R\$	QUANTIDADE REALIZADA			PERC. R%	VALORES (R\$)	
		UN	QUANT.	P. UNIT. R\$		PERÍODO	ACUM. ANTERIOR	ACUM. ATUAL		SALDO	PERÍODO
12.4	Tubo de ligação latic com rosca 25mm - 3/4"	und	26,00	7,39	192,14	-	-	26,00	0,00%	-	-
12.5	Curvadouro com rosca 25mm - 3/4"	und	15,00	63,75	956,25	15,00	-	15,00	100,00%	63,75	63,75
12.6	Adaptador soldavel com flange livre para caixa d'agua - 100mm - 3/4", fornecimento e instalacao	und	1,00	1,50	1,50	1,00	-	1,00	100,00%	1,50	1,50
12.7	Adaptador soldavel com flange livre para caixa d'agua - 85mm - 3", fornecimento e instalacao	und	4,00	502,36	2.009,44	4,00	-	4,00	100,00%	2.009,44	2.009,44
12.8	Adaptador soldavel com flange livre para caixa d'agua - 20mm - 1/2", fornecimento e instalacao	und	4,00	359,05	1.436,20	4,00	-	4,00	100,00%	1.436,20	1.436,20
12.9	Adaptador sol. Curto com bola-rosca para registro - 110mm - 4", fornecimento e instalacao	und	1,00	23,00	23,00	1,00	-	1,00	100,00%	23,00	23,00
12.10	Adaptador sol. Curto com bola-rosca para registro - 20mm - 1/2", fornecimento e instalacao	und	4,00	52,73	210,92	4,00	-	4,00	100,00%	210,92	210,92
12.11	Adaptador sol. Curto com bola-rosca para registro - 25mm - 3/4", fornecimento e instalacao	und	3,00	3,98	11,94	3,00	-	3,00	100,00%	11,94	11,94
12.12	Adaptador sol. Curto com bola-rosca para registro - 32mm - 1", fornecimento e instalacao	und	77,00	3,98	306,46	77,00	-	77,00	100,00%	306,46	306,46
12.13	Adaptador sol. Curto com bola-rosca para registro - 50mm - 1 1/2", fornecimento e instalacao	und	2,00	5,61	11,22	2,00	-	2,00	100,00%	11,22	11,22
12.14	Adaptador sol. Curto com bola-rosca para registro - 60mm - 2", fornecimento e instalacao	und	36,00	11,64	419,04	36,00	-	36,00	100,00%	419,04	419,04
12.15	Adaptador sol. Curto com bola-rosca para registro - 75mm - 2 1/2", fornecimento e instalacao	und	16,00	22,80	364,80	16,00	-	16,00	100,00%	364,80	364,80
12.16	Adaptador sol. Curto com bola-rosca para registro - 85mm - 3", fornecimento e instalacao	und	4,00	37,36	149,44	4,00	-	4,00	100,00%	149,44	149,44
12.17	Adaptador sol. Curto com bola-rosca para registro - 85mm - 3", fornecimento e instalacao	und	4,00	52,73	210,92	4,00	-	4,00	100,00%	210,92	210,92
12.18	Bucha de reducao sold. Curta 110 - 85mm - 3", fornecimento e instalacao	und	2,00	71,01	142,02	2,00	-	2,00	100,00%	142,02	142,02
12.19	Bucha de reducao sold. Curta 32mm - 25mm - 1", fornecimento e instalacao	und	8,44	8,44	8,44	8,44	-	8,44	100,00%	8,44	8,44
12.20	Bucha de reducao sold. Curta 60mm - 50mm fornecimento e instalacao	und	22,54	17,99	404,99	22,54	-	22,54	100,00%	404,99	404,99
12.21	Bucha de reducao sol. Curta 85mm - 75mm fornecimento e instalacao	und	3,00	17,95	53,85	3,00	-	3,00	100,00%	53,85	53,85
12.22	Bucha de reducao sol. Curta 85mm - 75mm fornecimento e instalacao	und	6,00	107,70	646,20	6,00	-	6,00	100,00%	646,20	646,20
12.23	Bucha de reducao sol. longa 50mm - 25mm fornecimento e instalacao	und	27,00	4,71	127,17	27,00	-	27,00	100,00%	127,17	127,17
12.24	Bucha de reducao sol. longa 50mm - 32mm fornecimento e instalacao	und	2,00	5,19	10,38	2,00	-	2,00	100,00%	10,38	10,38
12.25	Bucha de reducao sol. longa 50mm - 25mm fornecimento e instalacao	und	5,00	8,84	44,20	5,00	-	5,00	100,00%	44,20	44,20
12.26	Bucha de reducao sol. longa 75mm - 50mm fornecimento e instalacao	und	14,00	15,73	220,22	14,00	-	14,00	100,00%	220,22	220,22
12.27	Bucha de reducao sol. longa 85mm - 60mm fornecimento e instalacao	und	4,00	21,45	85,80	4,00	-	4,00	100,00%	85,80	85,80
12.28	Joelho 45 soldavel - 25mm, fornecimento e instalacao	und	6,00	3,34	20,04	6,00	-	6,00	100,00%	20,04	20,04
12.29	Joelho 45 soldavel - 50mm, fornecimento e instalacao	und	2,00	5,38	10,76	2,00	-	2,00	100,00%	10,76	10,76
12.30	Joelho 45 soldavel - 75mm, fornecimento e instalacao	und	2,00	9,31	18,62	2,00	-	2,00	100,00%	18,62	18,62
12.31	Joelho 45 soldavel - 85mm, fornecimento e instalacao	und	2,00	47,45	94,90	2,00	-	2,00	100,00%	94,90	94,90
12.32	Joelho 90 soldavel - 20mm, fornecimento e instalacao	und	3,00	33,86	101,72	3,00	-	3,00	100,00%	101,72	101,72
12.33	Joelho 90 soldavel - 25mm, fornecimento e instalacao	und	7,00	28,71	200,97	7,00	-	7,00	100,00%	200,97	200,97
12.34	Joelho 90 soldavel - 32mm, fornecimento e instalacao	und	3,00	5,55	16,65	3,00	-	3,00	100,00%	16,65	16,65
12.35	Joelho 90 soldavel - 50mm, fornecimento e instalacao	und	149,00	7,38	1099,00	149,00	-	149,00	100,00%	1099,00	1099,00
12.36	Joelho 90 soldavel - 50mm, fornecimento e instalacao - preco realistado	und	2,00	8,08	16,16	2,00	-	2,00	100,00%	16,16	16,16
12.37	Joelho 90 soldavel - 50mm, fornecimento e instalacao - preco realistado	und	10,00	8,08	80,80	10,00	-	10,00	100,00%	80,80	80,80
12.38	Joelho 90 soldavel - 50mm, fornecimento e instalacao	und	9,00	11,84	106,56	9,00	-	9,00	100,00%	106,56	106,56
12.39	Joelho 90 soldavel - 75mm, fornecimento e instalacao	und	11,00	32,76	360,36	11,00	-	11,00	100,00%	360,36	360,36
12.40	Joelho 90 soldavel - 85mm, fornecimento e instalacao	und	5,00	101,78	508,90	5,00	-	5,00	100,00%	508,90	508,90
12.41	Te 90 soldavel - 110mm, fornecimento e instalacao	und	2,00	14,61	29,22	2,00	-	2,00	100,00%	29,22	29,22
12.42	Te 90 soldavel - 25mm, fornecimento e instalacao	und	3,00	64,95	194,85	3,00	-	3,00	100,00%	194,85	194,85
12.43	Te 90 soldavel - 32mm, fornecimento e instalacao	und	1,00	7,08	7,08	1,00	-	1,00	100,00%	7,08	7,08
12.44	Te 90 soldavel - 50mm, fornecimento e instalacao	und	13,00	13,28	172,64	13,00	-	13,00	100,00%	172,64	172,64
12.45	Te 90 soldavel - 60mm, fornecimento e instalacao	und	11,00	34,15	375,65	11,00	-	11,00	100,00%	375,65	375,65
12.46	Te 90 soldavel - 75mm, fornecimento e instalacao	und	3,00	30,49	91,47	3,00	-	3,00	100,00%	91,47	91,47

Francisco de Assis Cavalcante Barroso
Secretário Municipal da Educação e Cultura

PORTARIA 059/2021 CPF 743.347.003-49

PREFEITURA MUNICIPAL DE JAGUARIBE		BOLETIM DE MEDIÇÃO				VALORES (R\$)						
SECRETARIA MUNICIPAL DA EDUCAÇÃO E CULTURA		EMPRESA EXECUTORA:	CONVÊNIO:	MEDIÇÃO No. 18		CONTRATO:						
		WPM CONSTRUÇÕES LTDA				1.811.634,40						
		CNPJ: 02.364.381/0001-13		DATA:		ADITIVO						
				segunda-feira, 2 de maio de 2022		324.759,36						
OBRA: CRECHE PROINFÂNCIA TIPO I NO BAIRRO JOÃO PAULO II NA SEDE DO MUNICÍPIO DE JAGUARIBE - CE.				PERÍODO:		REALISTE /REQUILIBRO						
				PAR 11681/2014/FNDE		819.365,98						
				16/03/2022 A 02/05/2022		TOTAL:						
						2.955.759,74						
				VALOR DA MEDIÇÃO:		MEDIÇÃO ACUMULADA:						
				92.871,94		1.694.325,83						
				1.261.433,91		SALDO:						
ITEM	UN	QUANT.	P. UNIT. R\$	P. TOTAL R\$	PERÍODO	ACUM. ANTERIOR	QUANTIDADE REALIZADA	PERC. R%	SALDO	PERÍODO	ACUM. ANTERIOR	ACUM. ATUAL
12.48	und	8,00	30,49	243,92	14,00	8,00	8,00	100,00%	-	243,92	243,92	243,92
12.49	und	2,00	8,44	16,88		2,00	2,00	100,00%	-	16,88	16,88	16,88
12.50	und	15,00	13,40	201,00		15,00	15,00	100,00%	-	201,00	201,00	201,00
12.51	und	14,00	19,65	275,10	14,00	-	14,00	100,00%	-	275,10	275,10	275,10
12.52	und	6,00	41,31	247,86		6,00	6,00	100,00%	-	247,86	247,86	247,86
12.53	und	5,00	60,59	302,95	5,00	-	5,00	100,00%	-	302,95	302,95	302,95
12.54	und	5,00	60,59	302,95	5,00	-	5,00	100,00%	-	302,95	302,95	302,95
12.55	und	5,00	113,29	566,45	5,00	-	5,00	100,00%	-	566,45	566,45	566,45
12.56	und	2,00	113,29	226,58	2,00	-	2,00	100,00%	-	226,58	226,58	226,58
12.57	und	6,00	13,55	81,30	6,00	-	6,00	100,00%	-	81,30	81,30	81,30
12.58	und	81,00	14,61	1.183,41		81,00	81,00	100,00%	-	1.183,41	1.183,41	1.183,41
12.59	und	11,00	6,30	69,30		11,00	11,00	100,00%	-	69,30	69,30	69,30
12.60	und	22,00	11,55	254,10		22,00	22,00	100,00%	-	254,10	254,10	254,10
12.61	und	3,00	8,29	24,87		3,00	3,00	100,00%	-	24,87	24,87	24,87
12.62	und	1,00	4,41	4,41		1,00	1,00	100,00%	-	4,41	4,41	4,41
12.63	und	5,00	5,09	25,45		5,00	5,00	100,00%	-	25,45	25,45	25,45
12.64	und	2,00	12,15	24,30		2,00	2,00	100,00%	-	24,30	24,30	24,30
12.65	m	1,85	1,85	1,85		1,85	1,85	100,00%	-	1,85	1,85	1,85
12.66	m	36,19	12,14	461,19		36,19	36,19	100,00%	-	461,19	461,19	461,19
12.67	m	57,32	7,85	477,27		57,32	57,32	100,00%	-	477,27	477,27	477,27
12.68	m	111,79	13,98	1.562,82		111,79	111,79	100,00%	-	1.562,82	1.562,82	1.562,82
12.69	m	14,95	20,50	306,48	14,95	-	14,95	100,00%	-	306,48	306,48	306,48
12.70	m	38,62	21,48	829,54	16,55	38,62	38,62	100,00%	-	829,54	829,54	829,54
12.71	m	16,55	31,49	521,16	20,16	47,05	47,05	100,00%	-	521,16	521,16	521,16
12.72	m	47,05	29,93	1.408,21		47,05	47,05	100,00%	-	1.408,21	1.408,21	1.408,21
12.73	m	20,16	43,89	884,82		20,16	20,16	100,00%	-	884,82	884,82	884,82
12.74	m	121,92	37,55	4.578,10		121,92	121,92	100,00%	-	4.578,10	4.578,10	4.578,10
12.75	m	59,15	35,99	2.128,81		59,15	59,15	100,00%	-	2.128,81	2.128,81	2.128,81
12.76	und	1,00	153,95	153,95	1,00	-	1,00	100,00%	-	153,95	153,95	153,95
12.77	und	210,89	1,00	210,89	1,00	-	210,89	100,00%	-	210,89	210,89	210,89
12.78	und	1,00	11,09	11,09	1,00	-	1,00	100,00%	-	11,09	11,09	11,09
12.79	und	8,00	18,95	151,60	2,00	-	8,00	100,00%	-	151,60	151,60	151,60
12.80	und	2,00	356,01	712,02	2,00	-	2,00	100,00%	-	712,02	712,02	712,02
12.81	und	2,00	614,74	1.229,48	2,00	-	2,00	100,00%	-	1.229,48	1.229,48	1.229,48
12.82	und	2,00	1.026,01	2.052,02	2,00	-	2,00	100,00%	-	2.052,02	2.052,02	2.052,02
12.83	und	1,00	143,09	143,09	1,00	-	1,00	100,00%	-	143,09	143,09	143,09
12.84	und	5,00	210,89	1.054,45	5,00	-	5,00	100,00%	-	1.054,45	1.054,45	1.054,45
12.85	und	31,00	143,09	4.435,79	31,00	-	31,00	100,00%	-	4.435,79	4.435,79	4.435,79
12.86	und	15,00	101,26	1.518,90	15,00	-	15,00	100,00%	-	1.518,90	1.518,90	1.518,90
13				12.066,18						0,00	11.275,13	11.275,13
13.1	m	237,27	19,69	4.671,85		237,27	237,27	100,00%	-	4.671,85	4.671,85	4.671,85
13.2	und	107,14	30,71	3.280,11		107,14	107,14	100,00%	-	3.280,11	3.280,11	3.280,11
13.3	und	52,00	10,85	562,00		52,00	52,00	100,00%	-	562,00	562,00	562,00
13.4	und	26,00	14,55	378,30		26,00	26,00	100,00%	-	378,30	378,30	378,30

Francisco Elter Cavalcante Barroso
Secretário Municipal da
Educação e Cultura

PORTARIA 289/2021 CPF 743.341.003-49

PREFEITURA MUNICIPAL DE JAGUARIBE
SECRETARIA MUNICIPAL DA EDUCAÇÃO E CULTURA

BOLETIM DE MEDIÇÃO

VALORES (R\$)



CONTRATO:	1.811.634,40
ADITIVO	324.759,36
REAJUSTE /REQUILIBRIO	819.365,98
TOTAL:	2.955.759,74
MEDIÇÃO ACUMULADA:	1.694.325,83
SALDO:	1.261.433,91

EMPRESA EXECUTORA:
WM CONSTRUÇÕES LTDA

CNPJ: 02.364.381/0001-13

CONVÊNIO:
MEDIÇÃO No. 18

DATA:
segunda-feira, 2 de maio de 2022

PERÍODO:
16/03/2022 A 02/05/2022

OBRA: CRECHE PROINFÂNCIA TIPO I NO BAURO JOÃO PAULO II NA SEDE DO MUNICÍPIO DE JAGUARIBE - CE.

ITEM	DESCRIÇÃO DO ITEM	CONTRATUAL			P. TOTAL RS	PERÍODO	QUANTIDADE REALIZADA			PERC. R%	VALORES (R\$)		
		UN	QUANT.	P. UNIT. RS			ACUM. ANTERIOR	ACUM. ATUAL	SALDO		PERÍODO	ACUM. ANTERIOR	ACUM. ATUAL
13.5	Joelho 90 - 100mm fornecimento e instalação	und	4,00	15,01	60,04		4,00	4,00	100,00%	-	60,04	60,04	
13.6	Te PVC 90 - 100mm, fornecimento e instalação	und	4,00	48,41	193,64		4,00	4,00	100,00%	-	193,64	193,64	
13.7	ACESSÓRIOS												
13.8	Relo hemisférico (formato abacaxi) de ferro fundido Ø 100mm	und	24,00	32,96	791,04		-	-	0,00%	-	-	-	
	Caixa de areia sem grelha 80x80cm	und	20,00	71,45	1.429,00		20,00	20,00	100,00%	-	1.429,00	1.429,00	
14	INSTALAÇÃO SANITÁRIA				36.113,05					0,00%	0,00	31.206,37	
14.1	Caixa sifonada 150x150x50mm	und	19,00	30,38	577,22		-	-	0,00%	19,00	-	-	
14.2	Caixa sifonada 150x185x75mm	und	1,00	70,86	70,86		-	-	0,00%	1,00	-	-	
14.3	Caixa sifonada 150x185x75mm	und	1,00	11,68	350,40		-	-	0,00%	1,00	-	-	
14.4	Terminal de ventilação serie normal 50mm	m	39,00	8,49	331,11		39,00	39,00	100,00%	-	331,11	331,11	
14.5	Tubo PVC rígido 100mm, fornecimento e instalação	m	185,60	35,99	6.679,74		185,60	185,60	100,00%	-	6.679,74	6.679,74	
14.6	Tubo PVC rígido 40mm, fornecimento e instalação	m	118,87	12,90	1.533,42		118,87	118,87	100,00%	-	1.533,42	1.533,42	
14.7	Tubo PVC rígido 50mm, fornecimento e instalação	m	169,90	19,06	3.238,29		169,90	169,90	100,00%	-	3.238,29	3.238,29	
14.8	Tubo PVC rígido 75mm, fornecimento e instalação	m	24,33	166,99	4.062,87		24,33	24,33	100,00%	-	4.062,87	4.062,87	
14.9	Tubo PVC rígido 75mm, fornecimento e instalação	m	38,01	37,13	1.411,31		38,01	38,01	100,00%	-	1.411,31	1.411,31	
14.10	Caixa de esgoto SIMPLES	m	17,00	864,36	14.693,28		17,00	17,00	100,00%	-	864,36	864,36	
14.11	CAIXA DE ESPERAÇÃO ESGOTO	und	1,00	3.350,95	3.350,95		1,00	1,00	100,00%	-	3.350,95	3.350,95	
14.12	CAIXA DE PASSAGEM MODULADA	und	1,00	134,28	134,28		1,00	1,00	100,00%	-	134,28	134,28	
14.13	Sumidouro em alvenaria 2,40x2,40m	und	1,00	2.106,20	2.106,20		1,00	1,00	100,00%	-	2.106,20	2.106,20	
14.14	Fossa séptica 2,30x2,30m	und	1,00	1.801,96	1.801,96		1,00	1,00	100,00%	-	1.801,96	1.801,96	
14.15	Bucha de redução PVC lona 50mm-40	und	38,00	5,75	218,50		38,00	38,00	100,00%	-	218,50	218,50	
14.16	Curva PVC 90 curta - 40mm -fornecimento e instalação	und	97,00	5,01	485,97		97,00	97,00	100,00%	-	485,97	485,97	
14.17	Curva PVC 90 curta - 50mm -fornecimento e instalação	und	15,00	7,88	118,20		15,00	15,00	100,00%	-	118,20	118,20	
14.18	Curva PVC 90 curta - 75mm -fornecimento e instalação	und	24,00	20,73	497,52		24,00	24,00	100,00%	-	497,52	497,52	
14.19	Joelho PVC 45 - 100mm - fornecimento e instalação	und	7,00	14,55	101,85		7,00	7,00	100,00%	-	101,85	101,85	
14.20	Joelho PVC 45 - 50mm - fornecimento e instalação	und	9,00	11,84	106,56		9,00	9,00	100,00%	-	106,56	106,56	
14.21	Joelho PVC 45 - 40mm - fornecimento e instalação	und	23,00	7,05	162,15		23,00	23,00	100,00%	-	162,15	162,15	
14.22	Joelho PVC 90 - 100mm - fornecimento e instalação	und	26,00	5,21	135,46		26,00	26,00	100,00%	-	135,46	135,46	
14.23	Joelho PVC 90 - 75mm - fornecimento e instalação	und	34,00	8,44	286,96		34,00	34,00	100,00%	-	286,96	286,96	
14.24	Joelho PVC 90 - 50mm - fornecimento e instalação	und	24,00	6,55	157,20		24,00	24,00	100,00%	-	157,20	157,20	
14.25	Joelho PVC 90 - 40mm - fornecimento e instalação	und	19,00	5,03	95,57		19,00	19,00	100,00%	-	95,57	95,57	
14.26	Joelho PVC 90 com anel para esgoto secundário - 40mm - 1/2" - fornecimento e instalação	und	65,00	5,03	326,95		65,00	65,00	100,00%	-	326,95	326,95	
14.27	Junção PVC simples 100mm-50mm - fornecimento e instalação	und	25,00	48,93	1.223,25		25,00	25,00	100,00%	-	1.223,25	1.223,25	
14.28	Junção PVC simples 100mm-75mm - fornecimento e instalação	und	2,00	44,29	88,58		2,00	2,00	100,00%	-	88,58	88,58	
14.29	Junção PVC simples 100mm-100mm - fornecimento e instalação	und	19,00	45,56	865,64		19,00	19,00	100,00%	-	865,64	865,64	
14.30	Junção PVC simples 75mm-50mm - fornecimento e instalação	und	5,00	30,39	151,95		5,00	5,00	100,00%	-	151,95	151,95	
14.31	Junção PVC simples 75mm-75mm - fornecimento e instalação	und	2,00	60,78	121,56		2,00	2,00	100,00%	-	121,56	121,56	
14.32	Redução excêntrica PVC 100mm-50mm - fornecimento e instalação	und	3,00	9,54	28,62		3,00	3,00	100,00%	-	28,62	28,62	
14.33	Redução excêntrica PVC 75mm-50mm - fornecimento e instalação	und	5,00	9,54	47,70		5,00	5,00	100,00%	-	47,70	47,70	
14.34	Te PVC 45 - 40mm - fornecimento e instalação	und	1,00	11,53	11,53		1,00	1,00	100,00%	-	11,53	11,53	
14.35	Te PVC 90 - 40mm - fornecimento e instalação	und	19,00	11,53	219,07		19,00	19,00	100,00%	-	219,07	219,07	
14.36	Te PVC 100 - 40mm - fornecimento e instalação	und	31,00	37,56	1.164,36		31,00	31,00	100,00%	-	1.164,36	1.164,36	
14.37	Te PVC sanitário 100mm-50mm - fornecimento e instalação	und	2,00	87,76	175,52		2,00	2,00	100,00%	-	175,52	175,52	
14.38	Te PVC sanitário 150mm-100mm - fornecimento e instalação	und	18,00	11,98	215,64		18,00	18,00	100,00%	-	215,64	215,64	
14.39	Te PVC sanitário 50mm-50mm - fornecimento e instalação	und	4,00	28,84	115,36		4,00	4,00	100,00%	-	115,36	115,36	
14.40	Te PVC sanitário 75mm-75mm - fornecimento e instalação	und	4,00	28,84	115,36		4,00	4,00	100,00%	-	115,36	115,36	
15	LOUCAS E METAIS				58.780,47						0,00	10.055,50	
15.1	Bacia sanitária plus. Linha conforto com abertura, cor branco gelo, código p.51.DECA ou equivalente p/ de descarga	und	2,00	1.307,24	2.614,48		-	-	0,00%	2,00	-	-	
15.2	lpação, tubo pvc lonação - fornecimento e instalação	und	4,00	315,08	1.260,32		-	-	0,00%	4,00	-	-	
	Bacia sanitária convencional, código by p.11. DECA ou equivalente com acessórios fornecimento e instalação	und	4,00	315,08	1.260,32		-	-	0,00%	4,00	-	-	
												10.055,50	
												0,00	
												10.055,50	

Francisco Elvar Cavalcante Barroso
Secretário Municipal da
Educação e Cultura
PORTARIA 269/2021 CPF 743.347.003-49

PREFEITURA MUNICIPAL DE JAGUARIBE
SECRETARIA MUNICIPAL DA EDUCAÇÃO E CULTURA

EMPRESA EXECUTORA:
WM CONSTRUÇÕES LTDA

CONVÊNIO:
PAR 11681/2014/FNDE

BOLETIM DE MEDIÇÃO



CONTRATO: 1.811.634,40
ADITIVO: 324.759,36
REAJUSTE: 819.365,98
TOTAL: 2.955.759,74
MEDIÇÃO ACUMULADA:
SALDO: 1.261.433,91

DATA: segunda-feira, 2 de maio de 2022
PERÍODO: 16/03/2022 A 02/05/2022

MEDIÇÃO No. 18

CNPJ: 02.364.381/0001-13

OBRA: CRECHE PROINFÂNCIA TIPO I NO BAIRRO JOÃO PAULO II NA SEDE DO MUNICÍPIO DE JAGUARIBE - CE.

ITEM	DESCRIÇÃO DO ITEM	CONTRATUAL			P. TOTAL R\$	PERÍODO	QUANTIDADE REALIZADA			PERC. R%	VALORES (R\$)	ACUM. ANTERIOR	ACUM. ATUAL
		UN	QUANT.	P. UNIT. R\$			ACUM. ANTERIOR	ACUM. ATUAL	SALDO				
15.3	Bacia convencional studio lida, código PI.16, para valvula de descarga, em louça branca assento plastico, anal de vedação, tubo pvc largo - fornecimento e instalação de placa de descarga 1 1/2", com registro, acabamento em metal cromado, fornecimento e instalação	und	20,00	589,86	11.797,20	-	-	-	0,00%	-	-	-	
15.4	Assento plastico Izy, código AP-01 DECA ou equivalente	und	26,00	386,75	10.055,50	26,00	26,00	26,00	100,00%	10.055,50	-	10.055,50	
15.5	Assento polister com abertura frontal vogue plus, linha conforto, cor branco gelo, código AP.52, DECA, ou equivalente	und	2,00	991,76	1.983,52	-	-	-	0,00%	-	-	-	
15.6	Assento plastico Izy, código AP-01 DECA ou equivalente	und	4,00	34,10	136,40	-	-	-	0,00%	-	-	-	
15.7	Dispersor Plastico com registro e derivação Izy código 2020.c37 DECA ou equivalente	und	26,00	24,96	648,96	-	-	-	0,00%	-	-	-	
15.8	Lavatorio de canto suspenso com mesa, linha Izy código I101,17, DECA ou equivalente, com valvula sifão e encaixe flexivel cromados	und	4,00	148,45	593,80	-	-	-	0,00%	-	-	-	
15.9	Lavatorio pequeno ravena/ly cor branco gelo, com coluna suspensa, código I1915 DECA ou equivalente	und	4,00	113,76	455,04	-	-	-	0,00%	-	-	-	
15.10	Cuba de embutir oval cor branco gelo, código I 37, DECA, ou equivalente em bancada e complementos (valvulas, sifão e engate flexivel cromados) exceto torneira	und	6,00	133,45	800,70	-	-	-	0,00%	-	-	-	
15.11	Cuba industrial50x40 profundidade 30 - HIDROMOX, ou equivalente, com sifão em metal cromado 1.1/2x1.1/2", valvula em metal cromado tipo americana 3.1/2"x1.1/2" para pia - fornecimento e instalação	und	22,00	156,59	3.444,98	-	-	-	0,00%	-	-	-	
15.12	Cuba inox embutir 40x34x17cm, cuba 3, basica aço inoxidável, com valvula, FRANKE, ou equivalente, com sifão em metal cromado 1.1/2x1 1/2". Valvula em metal cromado tipo americana 3.1/2"x1.1/2", para pia - fornecimento e instalação	und	3,00	160,18	480,54	-	-	-	0,00%	-	-	-	
15.13	Dispenser saboneteira linha excelence, código 7009, melhoramentos ou equivalente	und	15,00	368,33	5.524,95	-	-	-	0,00%	-	-	-	
15.14	Dispenser toalha linha excelence, código 7007, melhoramentos ou equivalente	und	26,00	18,30	475,80	-	-	-	0,00%	-	-	-	
15.15	Barra de apoio, linha conforto, código 2310.L080.ESC, aço inox polido, DECA ou equivalente	und	26,00	18,99	493,74	-	-	-	0,00%	-	-	-	
15.16	Barra de apoio de canto para lavatorio, aço inox polido, celite ou equivalente	und	8,00	29,71	237,68	-	-	-	0,00%	-	-	-	
15.17	Barra de apoio de chuveiro PNE, em "T", linha conforto código 2335.LESC	und	4,00	14,30	57,20	-	-	-	0,00%	-	-	-	
15.18	Barra metalica com pintura azul para proteção dos espelhos e chuveiro infantil d=1	und	1,00	76,31	76,31	-	-	-	0,00%	-	-	-	
15.19	Banheira embutir em plastico tipo PKC.77x45x20cm, buricotto ou equivalente	und	20,60	105,94	2.182,36	-	-	-	0,00%	-	-	-	
15.20	torneira electrica lorenaax, LORENZETTI ou equivalente	und	4,00	540,95	2.162,80	-	-	-	0,00%	-	-	-	
15.21	Torneira electrica lorenaax, LORENZETTI ou equivalente	und	2,00	243,46	486,92	-	-	-	0,00%	-	-	-	
15.22	Torneira electrica fortli maxi, com mangueira plastica, código 79004, LORENZETTI ou equivalente	und	4,00	252,54	1.010,16	-	-	-	0,00%	-	-	-	
15.23	Torneira acabamento para registro pequeno linha Izy, código 4900.c37.pq.DECA ou equivalente (para chuveiro) deca ou equivalente	und	15,00	149,99	2.249,85	-	-	-	0,00%	-	-	-	
15.24	Torneira para cozinha de mesa bica movel Izy código 1167.c37, DECA ou equivalente	und	15,00	141,18	2.117,70	-	-	-	0,00%	-	-	-	
15.25	Torneira de parede de uso geral para jardim ou tanque	und	11,00	21,06	231,66	-	-	-	0,00%	-	-	-	
15.26	Chuveiro para lavatorio de mesa bica baixa Izy, código 1193, Deca ou equivalente	und	32,00	70,54	2.257,28	-	-	-	0,00%	-	-	-	
15.27	Chuveiro maxi ducha, LORENZETTI, com mangueira plastica/desviador para duchas eletricas, código 8010.A, LORENZETTI, ou equivalente	und	15,00	88,49	1.327,35	-	-	-	0,00%	-	-	-	
15.28	Tanque grande (40 L) cor branco gelo, código TQ.03, DECA ou equivalente incluso torneira cromada	und	7,00	516,61	3.616,27	-	-	-	0,00%	-	-	-	
16	INSTALAÇÃO DE GAS COMBUSTIVEL				3.308,14								
16.1	Abriço para Central de GLP	m²	1,42	412,89	586,30	1,42	1,42	1,42	100,00%	586,30	-	2.065,17	
16.2	Tela metalica para ventilacao com reator em aluminio	m²	680,83	106,93	72.780,00	-	-	-	0,00%	-	-	586,30	
16.3	Tubo de aço galvanizado O 3/4", inclusive conexões	m	43,00	13,34	569,20	-	-	-	0,00%	-	-	782,60	
16.4	Envelopamento de concreto - 3cm	m	42,00	30,76	1.292,52	-	-	-	0,00%	-	-	560,28	
16.5	Fila anticorrosiva 5cmx30m (2 camadas)	und	3,00	63,70	191,10	-	-	-	0,00%	-	-	92,28	
16.6	Valvula esfera O 3/4" NPT 300	und	4,00	63,70	254,80	-	-	-	0,00%	-	-	7,89	
16.7	União 3/4" NPT 300	und	3,00	2,63	7,89	3,00	3,00	3,00	100,00%	-	-	7,89	

Francisco Alder Cavalcante Barros
Secretário Municipal de Educação e Cultura
PORTARIA 2097/2021 CPF 743.347.003-49

9/14

PREFEITURA MUNICIPAL DE JAGUARIBE
SECRETARIA MUNICIPAL DA EDUCAÇÃO E CULTURA

EMPRESA EXECUTORA:
WM CONSTRUÇÕES LTDA

CONVENIO:
MEDICAO No. 18

VALORES (R\$)
CONTRATO: 1.811.634,40
ADITIVO: 324.759,36
REALISTE /REEQUILIBRO: 819.365,98
TOTAL: 2.955.759,74
MEDICAO ACUMULADA: 1.694.325,83
SALDO: 1.261.433,91

DATA: segunda-feira, 2 de maio de 2022

PERÍODO: 16/03/2022 A 02/05/2022

PERÍODO: PAR 11681/2014/FNDE

CNPJ: 02.364.381/0001-13



OBRA: CRECHE PROINFANCIA TIPO I NO BAIRRO JOÃO PAULO II NA SEDE DO MUNICÍPIO DE JAGUARIBE - CE.

ITEM	DESCRIÇÃO DO ITEM	CONTRATUAL		P. TOTAL RS	PERÍODO	QUANTIDADE REALIZADA		PERC. R%	VALORES (R\$)	
		UN	QUANT.			P. UNIT. RS	ACUM. ANTERIOR		ACUM. ATUAL	SALDO
16.8	Niple 3/4" NPT 300	und	6,00	52,28	-	-	6,00	0,00%	-	-
16.9	Niple 1/2" NPT 300	und	11,28	45,12	-	-	4,00	0,00%	-	-
16.10	Niple 1/4" NPT 300	und	25,48	101,92	-	-	4,00	0,00%	-	-
16.11	Te redução 3/4"x1/2"	und	7,06	7,06	-	1,00	1,00	100,00%	7,06	7,06
16.12	Redução 1/2" x 1/4"	und	4,78	4,78	-	1,00	1,00	100,00%	4,78	4,78
16.13	Luva de redução 3/4 x 1/2"	und	6,21	6,21	-	2,00	2,00	100,00%	12,48	12,48
16.14	Luva de redução 1/4 x 1/2"	und	0,75	1,50	-	2,00	2,00	100,00%	1,50	1,50
16.15	Joelho 1/2" npt 300	und	5,00	10,00	-	2,00	2,00	100,00%	10,00	10,00
16.16	Regulador 1º estágio com manometro	und	45,23	45,23	-	-	1,00	0,00%	-	-
16.17	Manometro NPT 1/4", 0 a 300 psi	und	74,54	74,54	-	-	2,00	0,00%	-	-
16.18	Maneira flexivel	m	17,56	35,12	-	-	1,00	0,00%	-	-
16.20	Regulador 2º estágio com registro	und	45,23	45,23	-	-	2,00	0,00%	-	-
16.21	Placa de sinalização em pvc cod 1 - (348x348) proibido fumar	und	86,58	86,58	-	-	1,00	0,00%	-	-
16.22	Placa de sinalização em pvc cod 5 - (348x348) perigo inflamavel	und	86,58	86,58	-	-	1,00	0,00%	-	-
17	SISTEMA DE PROTEÇÃO CONTRA INCENDIO			50.554,18					0,00	9.138,93
17.1	Extintor ABC - 6kg	und	257,51	1.802,57	-	-	7,00	0,00%	-	-
17.2	Conjunto 45 galvanizado 2 1/2"	und	879,09	879,09	-	-	1,00	0,00%	-	-
17.3	Cotovelo 45 galvanizado 2 1/2"	und	37,61	75,22	-	2,00	2,00	100,00%	75,22	75,22
17.4	Cotovelo 45 galvanizado 2 1/2"	und	37,61	263,27	-	7,00	7,00	100,00%	263,27	263,27
17.5	Tubo aço carbono 2 1/2"	und	15,00	218,98	-	-	1,25	0,00%	-	-
17.6	Niple duplo aço galvanizado 2 1/2"	und	61,63	61,63	-	-	10,00	0,00%	-	-
17.7	Te aço galvanizado 2 1/2"	und	119,40	472,60	-	4,00	4,00	100,00%	472,60	472,60
17.8	Tubo aço galvanizado 65mm - 2 1/2" x 1/2"	und	91,50	8.322,84	-	90,96	90,96	100,00%	8.322,84	8.322,84
17.9	Adaptador stoz - rosca interna 2 1/2"	und	109,04	327,12	-	-	3,00	0,00%	-	-
17.10	Chave para abertura de manobra - 70x50x25 cm	und	602,63	1.205,26	-	-	2,00	0,00%	-	-
17.11	Esquicho lato soldo 1 1/2" 16mm	und	89,20	267,60	-	-	3,00	0,00%	-	-
17.12	Manobras em ferro maleavel 2 1/2"	und	432,89	1.731,56	-	-	4,00	0,00%	-	-
17.13	Redução 1/2" x 3/4" - 2 1/2 x 1 1/2"	und	177,78	355,56	-	-	3,00	0,00%	-	-
17.14	Templão copo com corrente tipo stoz 1 1/2"	und	61,63	308,15	-	-	3,00	0,00%	-	-
17.15	Redução 1/2" x 1/4" - 2 1/2 x 1 1/2"	und	286,94	-	-	3,00	0,00%	-	-	
17.16	Redução 1/2" x 1/4" - 2 1/2 x 1 1/2"	und	304,54	291,57	-	-	3,00	0,00%	-	-
17.17	Redução 1/2" x 1/4" - 2 1/2 x 1 1/2"	und	480,00	1.960,00	-	-	4,00	0,00%	-	-
17.18	Válvula de retenção vertical 2 1/2"	und	474,53	18.981,20	-	-	40,00	0,00%	-	-
17.19	luminária de emergência com lâmpada fluorescente 9w de 1 hora	und	274,60	18.981,20	-	-	8,00	0,00%	-	-
17.20	Marcheio no piso - 1x 1m para extintor	und	215,68	215,68	-	-	3,00	0,00%	-	-
17.21	Conjunto motobomba trifásica Bc-21 R 1 1/2 3 CV	und	80,88	80,88	-	-	2,00	0,00%	-	-
17.22	Placa de sinalização em pvc cod 26 - (300x300) Hidrante de Incendio	und	3.627,98	7.255,96	-	-	2,00	0,00%	-	-
17.23	Placa de sinalização em pvc cod 12 - (316x156) Saida de emergencia	und	86,58	173,16	-	-	2,00	0,00%	-	-
17.24	Placa de sinalização em pvc cod 17 - (316x156) Pensequeim "saida"	und	1.296,70	1.296,70	-	-	15,00	0,00%	-	-
17.25	Placa de sinalização em pvc cod 200 - (300x300) Extintor de incendio	und	86,58	259,74	-	-	3,00	0,00%	-	-
17.26	Placa de sinalização em pvc cod 200 - (300x300) Extintor de incendio	und	86,58	692,64	-	-	8,00	0,00%	-	-
18	INSTALAÇÕES ELÉTRICAS - 220V			238.742,66					0,00	35.572,70
18.1	Quadro de distribuição de embutir completo, (para 08 disjuntor monopolares, com barramento para as fases neutro e para proteção, pintura eletroestatica epoxi corbege, c/ porta, trinco e acessórios)	und	449,80	899,60	-	-	2,00	0,00%	-	-
18.2	Quadro de distribuição de embutir completo, (para 18 disjuntor monopolares, com barramento para as fases neutro e para proteção, pintura eletroestatica epoxi corbege, c/ porta, trinco e acessórios)	und	449,80	1.349,40	-	-	3,00	0,00%	-	-
18.3	Quadro de distribuição de embutir completo, (para 24 disjuntor monopolares, com barramento para as fases neutro e para proteção, pintura eletroestatica epoxi corbege, c/ porta, trinco e acessórios)	und	497,95	995,90	-	-	2,00	0,00%	-	-
18.4	Quadro de medição - fornecimento e instalação	und	820,76	820,76	-	-	1,00	0,00%	-	-

Francisco Elder Cavalcante Barroso
Secretário Municipal da
Educação e Cultura
PORTARIA 358/2021 CPF 743.347.003-49

PREFEITURA MUNICIPAL DE JAGUARIBE
SECRETARIA MUNICIPAL DA EDUCAÇÃO E CULTURA

EMPRESA EXECUTORA:
WM CONSTRUÇÕES LTDA

CONVÊNIO:
MEDICÇÃO No. 18

VALORES (R\$)
CONTRATO: 1.811.634,40
ADITIVO: 324.759,36
REAJUSTE /REQUILIBRIO: 819.365,98
TOTAL: 2.955.759,74
MEDICÇÃO ACUMULADO: 1.694.325,83
SALDO: 1.261.433,91

DATA: segunda-feira, 2 de maio de 2022
PERÍODO: 16/03/2022 a 02/05/2022



ITEM	UN	QUANT.	P. UNIT. R\$	P. TOTAL R\$	PERÍODO	ACUM. ANTERIOR	QUANTIDADE REALIZADA	SALDO	PERC. R\$%	PERÍODO	ACUM. ANTERIOR	ACUM. ATUAL
DISJUNTORES												
18.5	und	23,00	14,18	326,14	-	-	-	23,00	0,00%	-	-	-
18.6	und	7,00	14,18	99,26	-	-	-	7,00	0,00%	-	-	-
18.7	und	6,00	14,18	85,08	-	-	-	6,00	0,00%	-	-	-
18.8	und	26,00	14,18	368,68	-	-	-	26,00	0,00%	-	-	-
18.9	und	4,00	95,20	380,88	-	-	-	-	-	-	-	-
18.10	und	2,00	14,41	28,82	-	-	-	-	-	-	-	-
18.11	und	8,00	21,74	173,92	-	-	-	8,00	0,00%	-	-	-
18.12	und	2,00	95,20	190,40	-	-	-	2,00	0,00%	-	-	-
18.13	und	1,00	22,13	22,13	-	-	-	1,00	0,00%	-	-	-
18.14	und	8,00	126,40	1.011,20	-	-	-	8,00	0,00%	-	-	-
18.15	und	-	92,30	0,00	-	-	-	-	-	-	-	-
18.16	und	-	40,79	0,00	-	-	-	-	-	-	-	-
18.17	und	-	73,05	0,00	-	-	-	-	-	-	-	-
18.18	und	3,00	92,30	276,90	-	-	-	3,00	0,00%	-	-	-
18.19	und	2,00	40,79	81,58	-	-	-	2,00	0,00%	-	-	-
18.20	und	1,00	73,05	73,05	-	-	-	1,00	0,00%	-	-	-
18.21	und	1,00	33,29	33,29	-	-	-	1,00	0,00%	-	-	-
18.22	und	14,00	1.124,31	15.740,32	-	-	-	14,00	0,00%	-	-	-
18.23	und	8,00	1.208,50	9.668,00	-	-	-	8,00	0,00%	-	-	-
ELETRODUTOS E ACESSÓRIOS												
18.24	m	572,20	5,53	3.164,27	-	572,20	-	572,20	100,00%	-	3.164,27	3.164,27
18.25	m	368,20	7,01	2.581,08	-	368,20	-	368,20	100,00%	-	2.581,08	2.581,08
18.26	m	463,40	9,69	4.490,35	-	463,40	-	463,40	100,00%	-	4.490,35	4.490,35
18.27	m	12,80	22,56	288,77	-	-	-	12,80	0,00%	-	-	-
18.28	m	21,60	29,79	643,46	-	-	-	21,60	0,00%	-	-	-
18.29	m	4,50	49,56	223,00	-	-	-	4,50	0,00%	-	-	-
18.30	m	5,50	89,58	492,99	-	-	-	5,50	0,00%	-	-	-
18.31	m	27,20	115,41	3.139,13	-	-	-	27,20	0,00%	-	-	-
18.32	m	45,70	35,18	1.607,73	-	-	-	45,70	0,00%	-	-	-
18.33	m	29,50	59,30	1.749,35	-	-	-	29,50	0,00%	-	-	-
18.34	m	80,60	33,36	2.688,82	-	-	-	80,60	0,00%	-	-	-
18.35	m	14,70	109,08	1.603,48	-	-	-	14,70	0,00%	-	-	-
18.36	und	2,00	17,49	34,98	-	-	-	2,00	0,00%	-	-	-
18.37	und	3,00	20,91	62,73	-	-	-	3,00	0,00%	-	-	-
18.38	und	3,00	194,28	582,84	-	-	-	3,00	0,00%	-	-	-
18.39	und	3,00	212,83	638,49	-	-	-	3,00	0,00%	-	-	-
18.40	und	2,00	60,75	121,50	-	-	-	2,00	0,00%	-	-	-
CABOS E FIOS (CONDUTORES)												
18.41	m	2.565,25	2,89	7.413,57	-	2.565,25	-	2.565,25	100,00%	-	7.413,57	7.413,57
18.42	m	2.565,25	7,56	19.393,29	-	-	-	2.565,25	0,00%	-	-	-
18.43	m	253,30	4,19	1.061,33	-	253,30	-	253,30	100,00%	-	1.061,33	1.061,33
18.44	m	2.019,80	6,90	11.254,37	-	2.019,80	-	2.019,80	0,00%	-	-	-
18.45	m	10,61	21,430,08	227.418,38	-	-	-	10,61	0,00%	-	-	-
18.46	m	628,48	8,64	5.430,07	-	628,48	-	628,48	100,00%	-	5.430,07	5.430,07
18.47	m	1.902,02	13,79	26.228,86	-	-	-	1.902,02	0,00%	-	-	-
18.48	m	186,90	18,71	3.496,90	-	-	-	186,90	0,00%	-	-	-
18.49	m	52,10	25,04	1.304,58	-	-	-	52,10	0,00%	-	-	-
18.47	m	156,30	33,08	5.170,40	-	-	-	156,30	0,00%	-	-	-

ITEM	UN	QUANT.	P. UNIT. R\$	P. TOTAL R\$	PERÍODO	ACUM. ANTERIOR	QUANTIDADE REALIZADA	SALDO	PERC. R\$%	PERÍODO	ACUM. ANTERIOR	ACUM. ATUAL
OBRA: CRECHE PROINFÂNCIA TIPO I NO BAIRRO JOÃO PAULO II NA SEDE DO MUNICÍPIO DE JAGUARIBE - CE.												
EMPRESA EXECUTORA: WM CONSTRUÇÕES LTDA												
CONVÊNIO: MEDICÇÃO No. 18												
DATA: segunda-feira, 2 de maio de 2022												
PERÍODO: 16/03/2022 a 02/05/2022												
VALORES (R\$)												
CONTRATO: 1.811.634,40												
ADITIVO: 324.759,36												
REAJUSTE /REQUILIBRIO: 819.365,98												
TOTAL: 2.955.759,74												
MEDICÇÃO ACUMULADO: 1.694.325,83												
SALDO: 1.261.433,91												

Francisco Elvar Cavalante Barroso
Secretário Municipal da
Educação e Cultura

PORTARIA 2659/2021 OP-743.347.003-49

11/14

PREFEITURA MUNICIPAL DE JAGUARIBE
SECRETARIA MUNICIPAL DA EDUCAÇÃO E CULTURA

BOLETIM DE MEDIÇÃO

EMPRESA EXECUTORA:	WM CONSTRUÇÕES LTDA
CNPJ:	02.364.381/0001-13
CONVÊNIO:	MEDICÇÃO No. 18
DATA:	segunda-feira, 2 de maio de 2022
PERÍODO:	16/03/2022 a 02/05/2022
CONTRATO:	1.811.634,40
ADITIVO	324.759,36
REAJUSTE / REEQUILIBRIO	819.365,98
TOTAL:	2.955.759,74
MEDIÇÃO ACUMULADA:	1.694.325,83
SALDO:	1.261.433,91



OBRA: CRECHE PROFINFÂNCIA TIPO I NO BAIRRO JOÃO PAULO II NA SEDE DO MUNICÍPIO DE JAGUARIBE - CE.

ITEM	DESCRIÇÃO DO ITEM	CONTRATUAL			P. TOTAL R\$	PERÍODO	QUANTIDADE REALIZADA			PERC. R\$%	VALORES (R\$)	
		UN	QUANT.	P. UNIT. R\$			ACUM. ANTERIOR	ACUM. ATUAL	SALDO		PERÍODO	ACUM. ANTERIOR
18.48	# 50 mm²	m	51,30	48,03	2.463,94	-	-	-	51,30	0,00%	-	-
18.49	#70 mm²	m	52,00	60,99	3.171,48	-	-	-	-	-	-	-
18.50	#95 mm²	m	153,90	83,10	12.789,09	-	-	-	-	-	-	-
18.51	#120 mm²	m	156,00	96,16	15.000,96	-	-	-	-	-	-	-
18.52	ELECTROCALHAS	m	0,70	12,14	8,50	-	-	-	0,70	0,00%	-	-
18.53	Electrocalha lisa tipo U 100x100mm com tampa, inclusive conexões	m	18,70	11,35	212,70	-	-	-	18,70	0,00%	-	-
18.54	Electrocalha lisa tipo U 100x50mm com tampa, inclusive conexões	m	3,60	11,71	42,16	-	-	-	3,60	0,00%	-	-
18.55	Electrocalha lisa tipo U 100x25mm com tampa, inclusive conexões	m	6,00	15,80	94,16	-	-	-	6,00	0,00%	-	-
18.56	Electrocalha lisa tipo U 150x50mm com tampa, inclusive conexões	m	4,30	19,03	81,83	-	-	-	4,30	0,00%	-	-
18.57	Electrocalha lisa tipo U 200x50mm com tampa, inclusive conexões	m	4,40	24,24	106,66	-	-	-	4,40	0,00%	-	-
18.58	Electrocalha lisa tipo U 300x75mm com tampa, inclusive conexões	m	4,50	35,20	158,40	-	-	-	4,50	0,00%	-	-
18.59	Electrocalha lisa tipo U 500x50mm com tampa, inclusive conexões	m	35,30	5,89	207,92	-	-	-	35,30	0,00%	-	-
18.60	Electrocalha lisa tipo U 75x50mm com tampa, inclusive conexões	m	6,00	7,83	47,58	-	-	-	6,00	0,00%	-	-
18.61	Electrocalha lisa tipo U 75x75mm com tampa, inclusive conexões	m	1,30	8,45	10,99	-	-	-	1,30	0,00%	-	-
18.62	Suporte vertical electrocalha 120x116mm	und	2,00	9,40	18,80	-	-	-	2,00	0,00%	-	-
18.63	Suporte vertical electrocalha 120x100mm	und	3,00	9,40	28,20	-	-	-	3,00	0,00%	-	-
18.64	Suporte vertical electrocalha 120x75mm	und	3,00	9,40	28,20	-	-	-	3,00	0,00%	-	-
18.65	Suporte vertical electrocalha 70x154mm	und	4,00	5,79	23,16	-	-	-	4,00	0,00%	-	-
18.66	Suporte vertical electrocalha 70x183mm	und	3,00	5,79	17,37	-	-	-	3,00	0,00%	-	-
18.67	Suporte vertical electrocalha 70x81mm	und	20,00	5,79	115,80	-	-	-	20,00	0,00%	-	-
18.68	Suporte vertical electrocalha 70x96mm	und	11,00	5,79	63,69	-	-	-	11,00	0,00%	-	-
18.69	Suporte vertical electrocalha 70x96mm	und	4,00	8,13	32,52	-	-	-	4,00	0,00%	-	-
18.70	Suporte vertical electrocalha 95x114mm	und	28,00	5,41	151,48	-	-	-	28,00	0,00%	-	-
18.71	Tala plana perfurada 50mm	und	4,00	5,79	23,16	-	-	-	4,00	0,00%	-	-
18.72	Tala plana perfurada 75mm	und	4,00	5,79	23,16	-	-	-	4,00	0,00%	-	-
18.73	ILUMINAÇÃO E TOMADAS	und	178,00	21,53	3.832,34	-	-	-	178,00	0,00%	-	-
18.74	Tubos universal circular. 2p+t-10A cor branca completa	und	38,04	38,04	684,72	-	-	-	38,04	0,00%	-	-
18.75	Interruptor simples 10A completa	und	96,00	17,29	1.666,24	-	-	-	96,00	0,00%	-	-
18.76	Luminaria 2x14w completa	und	11,00	15,23	167,53	-	-	-	11,00	0,00%	-	-
18.77	Luminaria 2x36w completa	und	17,00	178,56	3.035,52	-	-	-	17,00	0,00%	-	-
18.78	Luminaria 2x36 com abazete completa	und	40,00	93,00	3.720,00	-	-	-	40,00	0,00%	-	-
18.79	Luminaria de piso, com lâmpada vapor metalica 70w	und	15,00	139,10	2.086,50	-	-	-	15,00	0,00%	-	-
18.80	Projeto com lâmpada de vapor metalico 1500w	und	4,00	822,99	3.291,96	-	-	-	4,00	0,00%	-	-
18.81	Projeto com lâmpada de vapor metalico 2500w	und	1,00	822,99	822,99	-	-	-	1,00	0,00%	-	-
18.82	Arandelas de sobrepor com 1 lâmpada fluorescente compacta de 60w	und	16,00	92,38	1.478,08	-	-	-	16,00	0,00%	-	-
19	INSTALAÇÕES DE CLIMATIZAÇÃO				1.784,70				1.784,70		0,00	1.784,70
19.1	EQUIPAMENTOS PASSIVOS											
19.2	Tubo PVC Soldável O 25mm, inclusive conexões	m	149,00	3,86	575,14	149,00	149,00	149,00	149,00	100,00%	-	575,14
19.3	Boleão 45 - 25mm, fornecimento e instalação	und	37,00	3,34	123,58	37,00	37,00	37,00	37,00	100,00%	-	123,58
19.4	Boleão 90 soldável - 25mm, fornecimento e instalação	und	14,00	5,64	78,96	14,00	14,00	14,00	14,00	100,00%	-	78,96
19.4	Caixa de area 60x60x60cm em alvenaria - executado	und	7,00	143,86	1.007,02	7,00	7,00	7,00	7,00	100,00%	-	1.007,02
20	INSTALAÇÃO DE REDE ESTRUTURADA				135.836,39						0,00	0,00
20.1	EQUIPAMENTOS PASSIVOS											
20.1	Patch Panel 19" - 24 portas, categoria 6	und	2,00	865,11	1.730,22	-	-	-	2,00	0,00%	-	0,00
20.2	Patch Panel 19" - 48 portas, categoria 7	und	2,00	1.696,49	3.392,98	-	-	-	2,00	0,00%	-	0,00
20.3	Switch de 24 portas	und	1,00	9.013,90	9.013,90	-	-	-	1,00	0,00%	-	0,00
20.4	Switch de 48 portas	und	2,00	16.279,20	32.558,40	-	-	-	2,00	0,00%	-	0,00
20.5	bloco 110 para rack 19" 100 pares	und	18,00	757,56	13.636,08	-	-	-	18,00	0,00%	-	0,00
20.6	Guia de cabos simples	und	2,00	35,89	71,78	-	-	-	2,00	0,00%	-	0,00
20.7	Guia de cabos vertical, fechado	und	1,00	35,89	35,89	-	-	-	1,00	0,00%	-	0,00
20.8	Guia de cabos vertical	und	2,00	35,89	71,78	-	-	-	2,00	0,00%	-	0,00
20.9	Guia de cabos superior, fechado	und	1,00	35,89	35,89	-	-	-	1,00	0,00%	-	0,00

Francisco Pinheiro Cavalcante Barroso
Secretaria Municipal da
Educação e Cultura
PORTARIA Nº 2021/2021 CPF:743.347.003-49

PREFEITURA MUNICIPAL DE JAGUARIBE SECRETARIA MUNICIPAL DA EDUCAÇÃO E CULTURA		BOLETIM DE MEDIÇÃO		VALORES (R\$) CONTRATO: 1.811.634,40 ADITIVO: 324.759,36 REALISTE /REQUILIBRIO: 819.365,98 TOTAL: 2.955.759,74 MEDIÇÃO ACUMULADA: 1.694.325,83 SALDO: 1.261.433,91	
EMPRESA EXECUTORA: WM CONSTRUÇÕES LTDA		CONVÊNIO: MEDIÇÃO No. 18			
CNPJ: 02.364.381/0001-13		DATA: segunda-feira, 2 de maio de 2022			
OBRA: CRECHE PROINFÂNCIA TIPO I NO BAURRO JOÃO PAULO II NA SEDE DO MUNICÍPIO DE JAGUARIBE - CE.		PERÍODO: 16/03/2022 A 02/05/2022			

ITEM	DESCRIÇÃO DO ITEM	CONTRATUAL		P. TOTAL RS	QUANTIDADE REALIZADA			PERC. R%	VALORES (R\$)	
		UN	QUANT.		P. UNIT. RS	PERÍODO	ACUM. ANTERIOR		ACUM. ATUAL	PERÍODO
20.10	Perfil de montagem	und	1,00	62,99	62,99	-	0,00%	-	-	-
20.11	Anel organizador de cabos	und	4,32	2,16	4,32	-	0,00%	-	-	-
20.12	Bandeja deslizamento perfurado	und	2,00	290,26	580,52	-	0,00%	-	-	-
20.13	Kit pes niveladores	und	2,00	88,34	176,68	-	0,00%	-	-	-
20.14	CABOS EM PAR TRANÇADOS	m	144,00	13,01	1.873,44	-	0,00%	-	-	-
20.15	Cabo UTP CAT6 UTP 56	m	3.151,30	13,79	37.625,43	-	0,00%	-	-	-
20.16	Cabo coaxial (2x50ohm)	m	450,00	12,18	5.481,00	-	0,00%	-	-	-
20.16	CABOS DE CONEXÃO				5.773,00	-	0,00%	-	-	-
20.16	Cabos de conexão - Patch cord categoria 6 - 2,5 metros	und	100,00	57,73	5.773,00	-	0,00%	-	-	-
20.17	Pluque UTP IDC - 4 paredes	und	96,00	167,94	16.122,24	-	0,00%	-	-	-
20.18	TOMADAS					-	0,00%	-	-	-
20.18	Tomada modular RJ-45 Categoria 6 -	und	4,49	323,28	323,28	-	0,00%	-	-	-
20.19	Plica 2x4" 1 modulo RH45	und	10,68	277,68	277,68	-	0,00%	-	-	-
20.20	Plica 2x4" 2 modulo RH45	und	7,28	0,00	0,00	-	100,00%	-	-	-
20.21	Conector de tv tipo F (coaxial)	und	16,00	6,29	100,64	-	0,00%	-	-	-
20.22	Plica 2x4" para tv/sat	und	16,00	10,68	170,88	-	0,00%	-	-	-
20.23	Central PABX-50/300	und	1,00	34,06	34,06	-	0,00%	-	-	-
20.24	ABRIGOS E ACESSÓRIOS				1.350,96	-	0,00%	-	-	-
20.24	Cabo de passagem PVC 4x2" - FORNECIMENTO E INSTALAÇÃO	und	48,00	9,46	454,08	-	0,00%	-	-	-
20.25	Eletróduto PVC flexível 1", inclusive conexões	m	14,70	151,26	151,26	-	0,00%	-	-	-
20.26	Eletróduto PVC flexível 3/4", inclusive conexões	m	154,70	8,10	1.253,07	-	0,00%	-	-	-
20.27	Eletróduto PVC flexível 1 1/2", inclusive conexões	m	5,30	14,21	75,31	-	0,00%	-	-	-
20.28	Eletróduto ferro galvanizado, O 1", fornecimento e instalação	m	5,80	35,18	204,04	-	0,00%	-	-	-
20.29	Eletróduto ferro galvanizado, O 2 1/2", fornecimento e instalação	m	22,00	92,06	2.025,32	-	0,00%	-	-	-
20.30	Luxe aço galvanizado 1" - fornecimento e instalação	und	1,00	22,24	22,24	-	0,00%	-	-	-
20.31	Luxe aço 2 1/2" - fornecimento e instalação	und	6,00	71,95	431,70	-	0,00%	-	-	-
20.32	Eletrocalha contampa 100x 100mm, inclusive conexões	m	8,28	0,00	0,00	-	100,00%	-	-	-
20.33	Eletrocalha contampa 100x 50mm, inclusive conexões	m	11,35	696,32	696,32	-	0,00%	-	-	-
20.34	Eletrocalha contampa 50x 50mm, inclusive conexões	m	4,00	0,00	0,00	-	100,00%	-	-	-
20.35	Eletrocalha contampa 75x 50mm, inclusive conexões	m	5,40	0,00	0,00	-	100,00%	-	-	-
21	SISTEMA DE EXAUSTÃO MECÂNICA				6.768,03	-	0,00%	-	-	-
21.1	Coifa de centro em aço inox de 1200x900x600	und	1,00	1.533,25	1.533,25	-	0,00%	-	-	-
21.2	Douto de ligação 1000x o,80mm	und	5,00	772,20	3.861,00	-	0,00%	-	-	-
21.3	Chapeu em alumínio	und	2,00	686,89	1.373,78	-	0,00%	-	-	-
22	SISTEMA DE PROTEÇÃO CONTRA DESCARGAS ATMOSFERICAS (SPDA)				27.116,52	-	0,00%	-	-	-
22.1	Par-relâs frunilín em aço inox portas em haste de 3 m.x1.1/2" tipo simples	m	3,00	66,91	200,73	-	0,00%	-	-	-
22.2	Par-relâs frunilín em aço inox 1,2m	m	4,00	6,85	27,40	-	100,00%	-	-	-
22.3	Conector niplon com bucha estabulado tel-583	und	12,00	1,20	14,40	-	100,00%	-	-	-
22.4	Parafuso fenda em aço inox 4,2x32mm e bucha de nylon	cl	24,00	0,35	8,40	-	100,00%	-	-	-
22.5	Prancheta em latão	und	24,00	6,38	153,12	-	100,00%	-	-	-
22.6	Caixa de equalização de potencias 200x200mm em aço com barramento, espessura 6mm	und	1,00	270,55	270,55	-	0,00%	-	-	-
22.7	Escavação de vala para aterramento	und	39,00	4,00	156,00	-	100,00%	-	-	-
22.8	Haste tipo cooperweld 5/8" x 2,40m.	und	12,00	48,35	580,20	-	100,00%	-	-	-
22.9	Cordãoalha de cobre nu 16 mm2	m	5,00	28,85	144,25	-	100,00%	-	-	-
22.10	Cordãoalha de cobre nu 35 mm2	m	330,00	37,20	12.276,00	-	100,00%	-	-	-
22.11	Cordãoalha de cobre nu 50 mm2	m	260,00	45,38	11.798,80	-	100,00%	-	-	-
22.12	Projeto de inspeção, PVC de 1/2", com tampa de ferro fundido, conforme detalhe no projeto	und	4,00	227,83	911,32	-	0,00%	-	-	-
22.13	Conector de bronze para haste de 5/8" e cabo 50mm²	und	12,00	18,29	219,48	-	100,00%	-	-	-

Francisco Elzer Cavalcante Barroso
Secretário Municipal da Educação e Cultura
PORTARIA 215/2021 CPF:743.347.003-49

PREFEITURA MUNICIPAL DE JAGUARIBE SECRETARIA MUNICIPAL DA EDUCAÇÃO E CULTURA		BOLETIM DE MEDIÇÃO					VALORES (R\$)				
EMPRESA EXECUTORA: WM CONSTRUÇÕES LTDA		CONVÊNIO: MEDICÇÃO No. 18		CONTRATO: 1.811.634,40		ADITIVO 324.759,36					
CNPJ: 02.364.381/0001-13		DATA: segunda-feira, 2 de maio de 2022		REAJUSTE /REQUILIBRIO		819.365,98					
OBRA: CRECHE PROINFÂNCIA TIPO I NO BAIRRO JOÃO PAULO II NA SEDE DO MUNICÍPIO DE JAGUARIBE - CE.		PERÍODO: 16/03/2022 A 02/05/2022		TOTAL:		2.955.759,74					
				MEDIÇÃO ACUMULADO:		1.694.325,83					
				SALDO:		1.261.433,91					
				VALOR DA MEDIÇÃO:		92.871,94					
ITEM	DESCRIÇÃO DO ITEM	CONTRATUAL			QUANTIDADE REALIZADA			VALORES (R\$)			
		UN	QUANT.	P. UNIT. R\$	P. TOTAL R\$	PERÍODO	ACUM. ANTERIOR	ACUM. ATUAL	PERÍODO	ACUM. ANTERIOR	ACUM. ATUAL
23	SERVÇOS COMPLEMENTARES				115.145,98				7.290,45	46.974,91	54.265,36
23.1	de 6 metros para bandeiras em tubo galvanizado telescópico (alt= 7m)	und	1,00	4.089,79	4.089,79			1,00	-	-	-
23.2	3m2x3m, cor 1720	m²	48,53	486,03	23.587,04			48,53	-	-	-
23.3	Bancada em granito cinza andorinha - espessura 2cm, conforme projeto	m²	56,26	486,03	27.344,05	15,00	15,00	41,26	7.290,45	7.290,45	7.290,45
23.4	Prateleira, acabamentos em granito cinza andorinha - espessura 2cm, conforme projeto	m²	61,37	174,31	10.697,40			61,37	-	-	-
23.5	Banco de concreto	m²	7,22	189,16	1.365,74			7,22	-	-	-
23.6	Painel em granito cinza, largura=17,00cm espessura variavel e pinoadeira	m²	3,62	300,29	1.087,05			3,62	-	-	-
23.7	CAIXA D'ÁGUA - 30.000L	m	130,75	94,55	12.362,41			130,75	-	12.362,41	12.362,41
23.8	de 10m³ a 15m³, em moldes pré-moldados de concreto, ø 2,50m, cap. 20m³, com cisterna de 10m³ e 15m³, com medidor com guarda corpo e alívio p/ motobomba com portão de ferro - fuste 6,70m	und	1,00	34.612,50	34.612,50			1,00	-	34.612,50	34.612,50
24	SERVÇOS FINAIS				4.379,67				0,00	0,00	0,00
24.1	Limpeza final da obra	m²	1.510,23	2,90	4.379,67			1.510,23	-	-	-
				TOTAL GERAL R\$		2.955.759,74		92.871,94		1.601.453,89	1.694.325,83

W.M CONSTRUÇÕES LTDA.

FERNANDO ANTONIO SERRA DE OLIVEIRA JUNIOR
Fernando Antonio Serra
de Oliveira Junior
Engenheiro Civil
RNP: 21.1878363-9

José Márcio Pinheiro Landim
Sócio-Administrador

Rafael Pinheiro Figueredo
Engº Civil-CREA-CE48758
WM CONSTRUÇÕES LTDA

Francisco Alder Cavalante Barroso
Secretaria Municipal da
Educação e Cultura
PORTARIA 268/2021 CPF 743.347.003-49

WM - CONSTRUÇÕES LTDA

OBRA: CRECHE PROINFÂNCIA TIPO I NO BAIRRO JOÃO PAULO II NA SEDE DO MUNICÍPIO DE JAGUARIBE - CE.

EMPRESA EXECUTORA: WM CONSTRUÇÕES LTDA.

CNPJ: 02.364.381/0001-13

DATA: 02 DE MAIO DE 2022



MEMÓRIA DE CÁLCULO - 18ª MEDIÇÃO

6 PORTAS DE ALUMINIO

PORTA DE ALUMINIO

6.9	Porta de abrir - PA1 - 100X210 em chapa de aluminio e veneziana		
	Área projetada =	2,10	m ²
	Percentual executado no período =	100,00%	
	Área da medição =	2,10	m²
6.11	Porta de abrir - PA3 - 160X210 em chapa de aluminio e veneziana		
	Área projetada =	6,72	m ²
	Percentual executado no período =	100,00%	
	Área da medição =	6,72	m²
6.12	Porta de Correr - PA4 - 450X210 conforme projeto de esquadrias, inclusive ferragens		
	Área projetada =	113,40	m ²
	Percentual executado no período =	25,00%	
	Área da medição =	28,35	m²
6.13	Porta de Correr - PA5 - 240X210 com vidro conforme projeto de esquadrias, inclusive ferragens		
	Área projetada =	5,04	m ²
	Percentual executado no período =	100,00%	
	Área da medição =	5,04	m²

10 SISTEMAS DE PISOS INTERNOS E EXTERNOS

10.3	Piso cimentado desempenado com acabamento liso e=3,0cm com junta plastica acabada 1,2m		
	Quantidade projetada =	385,83	m ²
	Percentual executado no período =	50,00%	
	Quantidade da medição =	192,91	m²

12 INSTALAÇÃO HIDRAULICA

12.3	tubo de descarga VDE 38mm		
	Quantidade projetada =	26,00	un
	Percentual executado no período =	100,00%	
	Quantidade da medição =	26,00	un
12.5	Luva soldavel com rosca 25mm - 3/4"		
	Quantidade projetada =	15,00	un
	Percentual executado no período =	100,00%	
	Quantidade da medição =	15,00	un
12.6	Cap soldavel 20mm		
	Quantidade projetada =	1,00	un
	Percentual executado no período =	100,00%	
	Quantidade da medição =	1,00	un
12.7	Adaptador soldavel com flange livre para caixa d'agua - 100mm- 3/4", fornecimento e instalação		
	Quantidade projetada =	4,00	un
	Percentual executado no período =	100,00%	
	Quantidade da medição =	4,00	un

WM - CONSTRUÇÕES LTDA

OBRA: CRECHE PROINFÂNCIA TIPO I NO BAIRRO JOÃO PAULO II NA SEDE DO MUNICÍPIO DE JAGUARIBE - CE.

EMPRESA EXECUTORA: WM CONSTRUÇÕES LTDA.

CNPJ: 02.364.381/0001-13

DATA: 02 DE MAIO DE 2022



MEMÓRIA DE CÁLCULO - 18ª MEDIÇÃO

12.8	Adaptador soldavel com flange livre para caixa d'agua - 85mm- 3", fornecimento e instalação		
	Quantidade projetada =	4,00	un
	Percentual executado no período =	100,00%	
	Quantidade da medição =	4,00	un
12.9	Adaptador soldavel com flange livre para caixa d'agua - 20mm- 1/2", fornecimento e instalação		
	Quantidade projetada =	1,00	un
	Percentual executado no período =	100,00%	
	Quantidade da medição =	1,00	un
12.10	Adaptador sol. Curto com bolsa-rosca para registro - 110mm - 4", fornecimento e instalação		
	Quantidade projetada =	4,00	un
	Percentual executado no período =	100,00%	
	Quantidade da medição =	4,00	un
12.11	Adaptador sol. Curto com bolsa-rosca para registro - 20mm -1/2", fornecimento e instalação		
	Quantidade projetada =	3,00	un
	Percentual executado no período =	100,00%	
	Quantidade da medição =	3,00	un
12.12	Adaptador sol. Curto com bolsa-rosca para registro - 25mm -3/4", fornecimento e instalação		
	Quantidade projetada =	77,00	un
	Percentual executado no período =	100,00%	
	Quantidade da medição =	77,00	un
12.13	Adaptador sol. Curto com bolsa-rosca para registro - 32mm -1", fornecimento e instalação		
	Quantidade projetada =	2,00	un
	Percentual executado no período =	100,00%	
	Quantidade da medição =	2,00	un
12.14	Adaptador sol. Curto com bolsa-rosca para registro - 50mm -1 1/2", fornecimento e instalação		
	Quantidade projetada =	36,00	un
	Percentual executado no período =	100,00%	
	Quantidade da medição =	36,00	un
12.15	Adaptador sol. Curto com bolsa-rosca para registro - 60mm -2", fornecimento e instalação		
	Quantidade projetada =	16,00	un
	Percentual executado no período =	100,00%	
	Quantidade da medição =	16,00	un
12.16	Adaptador sol. Curto com bolsa-rosca para registro - 75mm -2 1/2", fornecimento e instalação		
	Quantidade projetada =	4,00	un
	Percentual executado no período =	100,00%	
	Quantidade da medição =	4,00	un
12.17	Adaptador sol. Curto com bolsa-rosca para registro - 85mm -3", fornecimento e instalação		
	Quantidade projetada =	4,00	un
	Percentual executado no período =	100,00%	
	Quantidade da medição =	4,00	un
12.18	Bucha de redução sold. Curta 110 - 85mm - 3", fornecimento e instalação		
	Quantidade projetada =	2,00	un
	Percentual executado no período =	100,00%	
	Quantidade da medição =	2,00	un

M

BA

WM - CONSTRUÇÕES LTDA

OBRA: CRECHE PROINFÂNCIA TIPO I NO BAIRRO JOÃO PAULO II NA SEDE DO MUNICÍPIO DE JAGUARIBE - CE.

EMPRESA EXECUTORA: WM CONSTRUÇÕES LTDA.

CNPJ: 02.364.381/0001-13

DATA: 02 DE MAIO DE 2022



MEMÓRIA DE CÁLCULO - 18ª MEDIÇÃO

12.19	Bucha de redução sold. Curta 32mm - 25mm, fornecimento e instalação		
	Quantidade projetada =	1,00	un
	Percentual executado no período =	100,00%	
	Quantidade da medição =	1,00	un
12.20	Bucha de redução sol. Curta 60mm - 50mm fornecimento e instalação		
	Quantidade projetada =	23,00	un
	Percentual executado no período =	100,00%	
	Quantidade da medição =	23,00	un
12.21	Bucha de redução sol. Curta 75mm - 60mm fornecimento e instalação		
	Quantidade projetada =	3,00	un
	Percentual executado no período =	100,00%	
	Quantidade da medição =	3,00	un
12.22	Bucha de redução sol. Curta 85mm - 75mm fornecimento e instalação		
	Quantidade projetada =	6,00	un
	Percentual executado no período =	100,00%	
	Quantidade da medição =	6,00	un
12.23	Bucha de redução sol. longa 50mm - 25mm fornecimento e instalação		
	Quantidade projetada =	27,00	un
	Percentual executado no período =	100,00%	
	Quantidade da medição =	27,00	un
12.24	Bucha de redução sol. longa 50mm - 32mm fornecimento e instalação		
	Quantidade projetada =	2,00	un
	Percentual executado no período =	100,00%	
	Quantidade da medição =	2,00	un
12.25	Bucha de redução sol. longa 60mm - 25mm fornecimento e instalação		
	Quantidade projetada =	5,00	un
	Percentual executado no período =	100,00%	
	Quantidade da medição =	5,00	un
12.26	Bucha de redução sol. longa 75mm - 50mm fornecimento e instalação		
	Quantidade projetada =	14,00	un
	Percentual executado no período =	100,00%	
	Quantidade da medição =	14,00	un
12.27	Bucha de redução sol. longa 85mm - 60mm fornecimento e instalação		
	Quantidade projetada =	4,00	un
	Percentual executado no período =	100,00%	
	Quantidade da medição =	4,00	un
12.37b	Joelho 90 soldavel - 50mm, fornecimento e instalação - preço reajustado		
	Quantidade projetada =	9,00	un
	Percentual executado no período =	100,00%	
	Quantidade da medição =	9,00	un
12.38	Joelho 90 soldavel - 60mm, fornecimento e instalação		
	Quantidade projetada =	11,00	un
	Percentual executado no período =	100,00%	
	Quantidade da medição =	11,00	un

M

PH

WM - CONSTRUÇÕES LTDA

OBRA: CRECHE PROINFÂNCIA TIPO I NO BAIRRO JOÃO PAULO II NA SEDE DO MUNICÍPIO DE JAGUARIBE - CE.

EMPRESA EXECUTORA: WM CONSTRUÇÕES LTDA.

CNPJ: 02.364.381/0001-13

DATA: 02 DE MAIO DE 2022



MEMÓRIA DE CÁLCULO - 18ª MEDIÇÃO

12.39	Joelho 90 soldavel - 75mm, fornecimento e instalação		
	Quantidade projetada =	2,00	un
	Percentual executado no período =	100,00%	
	Quantidade da medição =	2,00	un
12.40 b	Joelho 90 soldavel - 85mm, fornecimento e instalação - preço reajustado		
	Quantidade projetada =	5,00	un
	Percentual executado no período =	100,00%	
	Quantidade da medição =	5,00	un
12.42	Te 90 soldavel - 110mm, fornecimento e instalação		
	Quantidade projetada =	2,00	un
	Percentual executado no período =	100,00%	
	Quantidade da medição =	2,00	un
12.50 b	Te redução 90 soldavel - 50mm - 25mm, fornecimento e instalação - preço reajustado		
	Quantidade projetada =	14,00	un
	Percentual executado no período =	100,00%	
	Quantidade da medição =	14,00	un
12.51 b	Te redução 90 soldavel - 75mm - 50mm, fornecimento e instalação - preço reajustado		
	Quantidade projetada =	5,00	un
	Percentual executado no período =	100,00%	
	Quantidade da medição =	5,00	un
12.52	Te redução 90 soldavel - 75mm - 60mm, fornecimento e instalação		
	Quantidade projetada =	5,00	un
	Percentual executado no período =	100,00%	
	Quantidade da medição =	5,00	un
12.53	Te redução 90 soldavel - 85mm - 60mm, fornecimento e instalação		
	Quantidade projetada =	5,00	un
	Percentual executado no período =	100,00%	
	Quantidade da medição =	5,00	un
12.54	Te redução 90 soldavel - 85mm - 75mm, fornecimento e instalação		
	Quantidade projetada =	2,00	un
	Percentual executado no período =	100,00%	
	Quantidade da medição =	2,00	un
12.55	Joelho 90 soldavel com bucha de latão - 25mm - 3/4", fornecimento e instalação		
	Quantidade projetada =	6,00	un
	Percentual executado no período =	100,00%	
	Quantidade da medição =	6,00	un
12.67 b	Tubo PVC soldavel O 50mm, fornecimento e instalação - preço reajustado		
	Quantidade projetada =	14,95	m
	Percentual executado no período =	100,00%	
	Quantidade da medição =	14,95	m
12.68 b	Tubo PVC soldavel O 60mm, fornecimento e instalação- preço reajustado		
	Quantidade projetada =	16,55	m
	Percentual executado no período =	100,00%	
	Quantidade da medição =	16,55	m

M

PH

WM - CONSTRUÇÕES LTDA

OBRA: CRECHE PROINFÂNCIA TIPO I NO BAIRRO JOÃO PAULO II NA SEDE DO MUNICÍPIO DE JAGUARIBE - CE.

EMPRESA EXECUTORA: WM CONSTRUÇÕES LTDA.

CNPJ: 02.364.381/0001-13

DATA: 02 DE MAIO DE 2022



MEMÓRIA DE CÁLCULO - 18ª MEDIÇÃO

12.69 b	Tubo PVC soldavel O 75mm, fornecimento e instalação - preço reajustado		
	Quantidade projetada =	20,16	m
	Percentual executado no período =	100,00%	
	Quantidade da medição =	20,16	m
12.72	Registro de esfera 1/2", fornecimento e instalação		
	Quantidade projetada =	1,00	un
	Percentual executado no período =	100,00%	
	Quantidade da medição =	1,00	un
12.73	Registro de gaveta com canopla cromada - 1/2" fornecimento e instalação		
	Quantidade projetada =	1,00	un
	Percentual executado no período =	100,00%	
	Quantidade da medição =	1,00	un
12.74	Registro esfera borboleta bruto PVC - fornecimento e instalação		
	Quantidade projetada =	1,00	un
	Percentual executado no período =	100,00%	
	Quantidade da medição =	1,00	un
12.75	Registro bruto de gaveta 2" fornecimento e instalação		
	Quantidade projetada =	8,00	un
	Percentual executado no período =	100,00%	
	Quantidade da medição =	8,00	un
12.76	Registro bruto de gaveta 2 1/2" fornecimento e instalação		
	Quantidade projetada =	2,00	un
	Percentual executado no período =	100,00%	
	Quantidade da medição =	2,00	un
12.77	Registro bruto de gaveta 3" fornecimento e instalação		
	Quantidade projetada =	2,00	un
	Percentual executado no período =	100,00%	
	Quantidade da medição =	2,00	un
12.78	Registro bruto de gaveta 4" fornecimento e instalação		
	Quantidade projetada =	2,00	un
	Percentual executado no período =	100,00%	
	Quantidade da medição =	2,00	un
12.79	Registro de gaveta com canopla cromada - 1" fornecimento e instalação		
	Quantidade projetada =	1,00	un
	Percentual executado no período =	100,00%	
	Quantidade da medição =	1,00	un
12.80	Registro de gaveta com canopla cromada - 1 1/2" fornecimento e instalação		
	Quantidade projetada =	5,00	un
	Percentual executado no período =	100,00%	
	Quantidade da medição =	5,00	un
12.81	Registro de gaveta com canopla cromada - 3/4" fornecimento e instalação		
	Quantidade projetada =	31,00	un
	Percentual executado no período =	100,00%	
	Quantidade da medição =	31,00	un

10

24

Francisco Elder Cavalcante Barroso
Secretário Municipal da
Educação e Cultura
PORTARIA 269 / 2021 CPF 743.347.003-49

WM - CONSTRUÇÕES LTDA

OBRA: CRECHE PROINFÂNCIA TIPO I NO BAIRRO JOÃO PAULO II NA SEDE DO MUNICÍPIO DE JAGUARIBE - CE.

EMPRESA EXECUTORA: WM CONSTRUÇÕES LTDA.

CNPJ: 02.364.381/0001-13

DATA: 02 DE MAIO DE 2022



MEMÓRIA DE CÁLCULO - 18ª MEDIÇÃO

12.82	Registro de pressão com canopla cromada 3/4 , fornecimento e instalação		
	Quantidade projetada =	15,00	un
	Percentual executado no período =	100,00%	
	Quantidade da medição =	15,00	un

15 LOUÇAS E METAIS

15.4	Valvula de descarga 1 1/2" , com registro, acabamento em metal cromado, fornecimento e instalação		
	Quantidade projetada =	26,00	un
	Percentual executado no período =	100,00%	
	Quantidade da medição =	26,00	un

23 SERVIÇOS COMPLEMENTARES

23.3	Prateleira, acabamentos em granito cinza andorinha - espessura 2cm, conforme projeto		
	Quantidade projetada =	56,26	m ²
	Percentual executado no período =	26,66%	
	Quantidade da medição =	15,00	m²

RAFAEL PINHEIRO FIGUEREDO
ENG.CIVIL RNP: 061046566-0

Fernando Antonio Serra
de Oliveira Junior
Engenheiro Civil
RNP: 211878363-9

Francisco Bider Cavalcante Barroso
Secretário Municipal da
Educação e Cultura
PORTARIA 269/2021 CPF 743.347.003-49



ESTADO DO CEARÁ
PREFEITURA MUNICIPAL DE JAGUARIBE
SECRETARIA DA INF. TRANSPORTE E URBANISMO

DADOS DA OBRA

Nº DA OBRA 104

TÍTULO CONSTRUÇÃO DE UMA CRECHE PRÓ INFÂNCIA TIPO I

Nº ALVARÁ	Nº CEI	Nº PROCESSO	INSC. CREA	INSC. EMPRESA	DATA DO ALVARÁ	VAL. DO ALVARÁ	DATA DE APROV.
104			20210844848	0	01/12/2021	31/12/2022	/ /

ENDEREÇO DA OBRA

LOGRADOURO RUA SÁTIRO COSTA, Nº SN
 LOTEAMENTO BAIRRO JOÃO PAULO II CEP 63475000
 ÁREA DA LOC. QUADRA LOTE

DADOS DO CONTRIBUINTE

CONTRIBUINTE 447591 WMI CONSTRUÇÕES LTDA
 ENDEREÇO RUA CENTRAL, 784 BAIRRO CAJAZEIRAS

RESPONSÁVEL PELA OBRA

PROJETO (AUTOR)	RESPONSÁVEL PELA OBRA	ART
CÁLCULO (RESPONSÁVEL)	CREA/CAU	ART 20210844848
CONSTRUÇÃO (RESPONSÁVEL)	CREA/CAU	ART
	CREA/CAU	ART

ESPECIFICAÇÕES DA OBRA

NATUREZA DA OBRA	DESTINO	PADRÃO	QTD. CASAS	QTD. APT.	QTD. SALAS	QTD. LOJAS	QTD. UND.
CONSTRUÇÃO	ESPECIAL		0	0	0	0	1
PATRIMÔNIO	ELEVADOR	PAVIMENTOS	ZONEAMENTO	TX. OCUP.	TX. PERM.	IND. APROV.	CATEG. DE USO
PÚBLICO	NÃO	1		0,00	0,00	0,00	
LATITUDE	LONGITUDE	ÁREA TÉRREO	ÁREA COBERTURA	ÁREA GARAGEM	ÁREA SUBSOLO	ÁREA PLAYG.	
		0,00	0,00	0,00	0,00	0,00	
ÁREA PAV.	ÁREA TERRENO	ÁREA CONSTRUÍDA	ÁREA TOT. CONST.	ÁREA TERR. OBR.	ÁREA CONST. OBR.		
0,00	2400,00	1.311,97	0,00	2.400,00	1.311,97		
VALOR OBRA	INÍCIO DA OBRA	INÍCIO PRORR.	FIM DA PRORR.	FINAL DA OBRA	VENCIMENTO	CÓD. VALIDAÇÃO	
2.955.759,74	15/03/2016	/ /	/ /	31/12/2022	/ /	01201134MI.3530000104	

DESCRIÇÃO DO PROJETO

CONSTRUÇÃO DE UMA CRECHE PRÓ- INFÂNCIA TIPO I NO BAIRRO JOÃO PAULO II



Anotação de Responsabilidade Técnica - ART
Lei nº 6.496, de 7 de dezembro de 1977

CREA-CE

ART OBRA / SERVIÇO
Nº CE20220954396

Conselho Regional de Engenharia e Agronomia do Ceará

COMPLEMENTAÇÃO à
CE20160014859

1. Responsável Técnico

RAFAEL PINHEIRO FIGUERÉDO

Título profissional: ENGENHEIRO CIVIL

RNF: 0610465660
Registro: 487580 CE

Empresa contratada: WM CONSTRUÇÕES LTDA

Registro: 0008290838-CE

2. Dados do Contrato

Contratante: PREFEITURA MUNICIPAL DE JAGUARIBE

PRAÇA SENADOR FERNANDES TÁVORA

Complemento: -

Cidade: Jaguaribe

Bairro: CENTRO

UF: CE

CPF/CNPJ: 07.443.700/0001-66

Nº: SN

CEP: 63475000

Contrato: 06.08.01/2015

Valor: R\$ 1.511.634,40

Celebrado em: 02/12/2015

Tipo de contratante: Pessoa Jurídica de Direito Público

Ação Institucional: NENHUMA - NÃO OPTANTE

3. Dados da Obra/Serviço

SEM DEFINIÇÃO -

Complemento: -

Cidade: Jaguaribe

Data de início: 02/12/2015

Finalidade: Escolar

Proprietário: PREFEITURA MUNICIPAL DE JAGUARIBE

Bairro: JOÃO PAULO II

UF: CE

Nº: -

CEP: 63475000

Coordenadas Geográficas: 0, 0

Código: Não Especificado

CPF/CNPJ: 07.443.700/0001-66

4. Atividade Técnica

1 - ATUACAO

15 - EXECUÇÃO > OBRAS E SERVIÇOS - CONSTRUÇÃO CIVIL > EDIFICAÇÕES > EDIFICAÇÃO DE ALVENARIA > #4113 - ESCOLA

Quantidade
1,00

Unidade
un

Após a conclusão das atividades técnicas o profissional deve proceder a baixa desta ART

5. Observações

ART referente a Contratação de Prestação dos Serviços de Construção de uma Creche Proinfância (Tipo 1), no Bairro João Paulo II Aditivo: 11º, REF. AO PRAZO CONTRATUAL.

6. Declarações

7. Entidade de Classe

SINDICATO DOS ENGENHEIROS NO ESTADO DO CEARÁ (SENGE-CE)

8. Assinaturas

Declaro serem verdadeiras as informações acima

Rafael Pinheiro Figueredo

RAFAEL PINHEIRO FIGUERÉDO - CPF: 616.524.073-01

Local

de

data

PREFEITURA MUNICIPAL DE JAGUARIBE - CNPJ: 07.443.700/0001-66

9. Informações

* A ART é válida somente quando quitada, mediante apresentação do comprovante de pagamento ou conferência no site do Crea.

10. Valor

Esta ART é isenta de taxa

Registrada em: 17/03/2022

A autenticidade desta ART pode ser verificada em: <https://crea-ce.sitao.com.br/publico/>, com a chave: Yx60C
Impresso em: 17/03/2022 às 09:25:19 por: ip: 177.22.42.83

www.crea-ce.org.br
Tel: (85) 3453-5800

faleconosco@crea-ce.org.br
Fax: (85) 3453-5804



Francisco Elton Gonçalves Brito
Secretário de Administração e Cultura
PORTARIA 1291/2021, CPF: 745.37.005-30



Anotação de Responsabilidade Técnica - ART
Lei nº 6.496, de 7 de dezembro de 1977

CREA-CE

SISTEMA NACIONAL

ART OBRA / SERVIÇO
Nº CE20220918804

Conselho Regional de Engenharia e Agronomia do Ceará

INICIAL

1. Responsável Técnico

FERNANDO ANTONIO SERRA DE OLIVEIRA JUNIOR

Título profissional: **ENGENHEIRO CIVIL**

RNP: 2118783639

Registro: 351920CE

Empresa contratada: **DIÓGENES BEZERRA ENGENHARIA LTDA - ME**

Registro: 0010475818-CE

2. Dados do Contrato

Contratante: **Município de Jaguaribe**

CPF/CNPJ: 07.443.798/0001-66

PRAÇA SENADOR FERNANDES TÁVORA

Nº: S/N

Complemento:

Bairro: **CENTRO**

Cidade: **JAGUARIBE**

UF: **CE**

CEP: 63475000

Contrato: **Não especificado**

Celebrado em:

Valor: **R\$ 10.000,00**

Tipo de contratante: **Pessoa Jurídica de Direito Público**

Ação Institucional: **NENHUMA - NÃO OPTANTE**

3. Dados da Obra/Serviço

PRAÇA SENADOR FERNANDES TÁVORA

Nº: S/N

Complemento:

Bairro: **CENTRO**

Cidade: **JAGUARIBE**

UF: **CE**

CEP: 63475000

Data de Início: **11/01/2022**

Previsão de término: **30/12/2022**

Coordenadas Geográficas: **-5,888942, -38,623393**

Finalidade: **Escolar**

Código: **Não Especificado**

Proprietário: **Município de Jaguaribe**

CPF/CNPJ: 07.443.798/0001-66

4. Atividade Técnica

14 - Elaboração	Quantidade	Unidade
80 - Projeto > CONSTRUÇÃO CIVIL > EDIFICAÇÕES > DE EDIFICAÇÃO > #1.1.1.1 - DE ALVENARIA	8,00	h/d
80 - Projeto > CONSTRUÇÃO CIVIL > INSTALAÇÕES HIDROSSANITÁRIAS > #1.4.1 - DE SISTEMA DE ÁGUA POTÁVEL	8,00	h/d
80 - Projeto > CONSTRUÇÃO CIVIL > INSTALAÇÕES HIDROSSANITÁRIAS > #1.4.3 - DE INSTALAÇÃO DE SISTEMA DE ESGOTO SANITÁRIO	8,00	h/d
80 - Projeto > ELETROTÉCNICA > INSTALAÇÕES ELÉTRICAS > DE LIGAÇÃO INDIVIDUAL DE REDE DE ENERGIA > #11.10.10.1 - EM BAIXA TENSÃO PARA FINS RESIDENCIAIS	8,00	h/d
80 - Projeto > ELETROTÉCNICA > SISTEMAS DE PROTEÇÃO CONTRA DESCARGAS ATMOSFÉRICAS - SPDA > #11.12.1 - DE SISTEMAS DE PROTEÇÃO CONTRA DESCARGAS ATMOSFÉRICAS - SPDA	8,00	h/d
80 - Projeto > CONSTRUÇÃO CIVIL > INSTALAÇÕES DE GASES, VAPORES E A VÁCUO > #1.5.2 - DE TUBULAÇÃO DE GÁS	8,00	h/d
80 - Projeto > CONSTRUÇÃO CIVIL > INSTALAÇÕES DE PREVENÇÃO E COMBATE A INCÊNDIO > #1.6.6 - DE PREVENÇÃO E COMBATE A INCÊNDIO E PÂNICO	8,00	h/d
80 - Projeto > GEOTECNIA E GEOLOGIA DA ENGENHARIA > OBRAS DE TERRA > DE OBRAS DE TERRA > #3.3.1.9 - TERRAPLENAGEM	8,00	h/d
80 - Projeto > ESTRUTURAS > ESTRUTURAS DE CONCRETO E ARGAMASSA ARMADA > #2.1.1 - DE ESTRUTURA DE CONCRETO ARMADO	8,00	h/d
80 - Projeto > ESTRUTURAS > ESTRUTURAS DE MADEIRA > #2.3.1 - DE ESTRUTURA DE MADEIRA	8,00	h/d
80 - Projeto > ESTRUTURAS > ESTRUTURAS METÁLICAS > DE ESTRUTURA METÁLICA > #2.2.1.1 - PARA EDIFICAÇÃO	8,00	h/d
80 - Projeto > CONSTRUÇÃO CIVIL > MATERIAIS DE CONSTRUÇÃO CIVIL > #1.2.5 - DE IMPERMEABILIZAÇÃO APLICADA À CONSTRUÇÃO CIVIL	8,00	h/d
35 - Elaboração de orçamento > CONSTRUÇÃO CIVIL > EDIFICAÇÕES > DE EDIFICAÇÃO > #1.1.1.1 - DE ALVENARIA	8,00	h/d
35 - Elaboração de orçamento > CONSTRUÇÃO CIVIL > INSTALAÇÕES HIDROSSANITÁRIAS > #1.4.1 - DE SISTEMA DE ÁGUA POTÁVEL	8,00	h/d
35 - Elaboração de orçamento > CONSTRUÇÃO CIVIL > INSTALAÇÕES HIDROSSANITÁRIAS > #1.4.3 - DE INSTALAÇÃO DE SISTEMA DE ESGOTO SANITÁRIO	8,00	h/d

A autenticidade desta ART pode ser verificada em: <https://cree-ce.sitac.com.br/publico/>, com a chave: b6cAd
Impresso em: 25/01/2022 às 13:50:46 por: , tp: 177.124.16.26

www.crea-ce.org.br
Tel: (85) 3453-5800

faleconosco@crea-ce.org.br
Fax: (85) 3453-5804

CREA-CE
Conselho Regional de Engenharia e Agronomia do Ceará





Anotação de Responsabilidade Técnica - ART
Lei nº 6.496, de 7 de dezembro de 1977

CREA-CE

ART OBRA / SERVIÇO
Nº CE20220918804

Conselho Regional de Engenharia e Agronomia do Ceará

	INICIAL	
35 - Elaboração de orçamento > ELETROTÉCNICA > INSTALAÇÕES ELÉTRICAS > DE LIGAÇÃO INDIVIDUAL DE REDE DE ENERGIA > #11.10.10.1 - EM BAIXA TENSÃO PARA FINS RESIDENCIAIS	8,00	h/d
35 - Elaboração de orçamento > ELETROTÉCNICA > SISTEMAS DE PROTEÇÃO CONTRA DESCARGAS ATMOSFÉRICAS - SPDA > #11.12.1 - DE SISTEMAS DE PROTEÇÃO CONTRA DESCARGAS ATMOSFÉRICAS - SPDA	8,00	h/d
35 - Elaboração de orçamento > CONSTRUÇÃO CIVIL > INSTALAÇÕES DE GASES, VAPORES E À VÁCUO > #1.5.2 - DE TUBULAÇÃO DE GÁS	8,00	h/d
35 - Elaboração de orçamento > CONSTRUÇÃO CIVIL > INSTALAÇÕES DE PREVENÇÃO E COMBATE A INCÊNDIO > #1.6.6 - DE PREVENÇÃO E COMBATE A INCÊNDIO E PÂNICO	8,00	h/d
35 - Elaboração de orçamento > GEOTECNIA E GEOLOGIA DA ENGENHARIA > OBRAS DE TERRA > DE OBRAS DE TERRA > #3.3.1.9 - TERRAPLENAGEM	8,00	h/d
35 - Elaboração de orçamento > ESTRUTURAS > ESTRUTURAS DE CONCRETO E ARGAMASSA ARMADA > #2.1.1 - DE ESTRUTURA DE CONCRETO ARMADO	8,00	h/d
35 - Elaboração de orçamento > ESTRUTURAS > ESTRUTURAS DE MADEIRA > #2.3.1 - DE ESTRUTURA DE MADEIRA	8,00	h/d
35 - Elaboração de orçamento > ESTRUTURAS > ESTRUTURAS METÁLICAS > DE ESTRUTURA METÁLICA > #2.2.1.1 - PARA EDIFICAÇÃO	8,00	h/d
35 - Elaboração de orçamento > CONSTRUÇÃO CIVIL > MATERIAIS DE CONSTRUÇÃO CIVIL > #1.2.5 - DE IMPERMEABILIZAÇÃO APLICADA À CONSTRUÇÃO CIVIL	8,00	h/d
18 - Fiscalização	Quantidade	Unidade
60 - Fiscalização de obra > CONSTRUÇÃO CIVIL > EDIFICAÇÕES > DE EDIFICAÇÃO > #1.1.1.1 - DE ALVENARIA	8,00	h/d
60 - Fiscalização de obra > CONSTRUÇÃO CIVIL > INSTALAÇÕES HIDROSSANITÁRIAS > #1.4.1 - DE SISTEMA DE ÁGUA POTÁVEL	8,00	h/d
60 - Fiscalização de obra > CONSTRUÇÃO CIVIL > INSTALAÇÕES HIDROSSANITÁRIAS > #1.4.3 - DE INSTALAÇÃO DE SISTEMA DE ESGOTO SANITÁRIO	8,00	h/d
60 - Fiscalização de obra > ELETROTÉCNICA > INSTALAÇÕES ELÉTRICAS > DE LIGAÇÃO INDIVIDUAL DE REDE DE ENERGIA > #11.10.10.1 - EM BAIXA TENSÃO PARA FINS RESIDENCIAIS	8,00	h/d
60 - Fiscalização de obra > ELETROTÉCNICA > SISTEMAS DE PROTEÇÃO CONTRA DESCARGAS ATMOSFÉRICAS - SPDA > #11.12.1 - DE SISTEMAS DE PROTEÇÃO CONTRA DESCARGAS ATMOSFÉRICAS - SPDA	8,00	h/d
60 - Fiscalização de obra > CONSTRUÇÃO CIVIL > INSTALAÇÕES DE GASES, VAPORES E À VÁCUO > #1.5.2 - DE TUBULAÇÃO DE GÁS	8,00	h/d
60 - Fiscalização de obra > CONSTRUÇÃO CIVIL > INSTALAÇÕES DE PREVENÇÃO E COMBATE A INCÊNDIO > #1.6.6 - DE PREVENÇÃO E COMBATE A INCÊNDIO E PÂNICO	8,00	h/d
60 - Fiscalização de obra > GEOTECNIA E GEOLOGIA DA ENGENHARIA > OBRAS DE TERRA > DE OBRAS DE TERRA > #3.3.1.9 - TERRAPLENAGEM	8,00	h/d
60 - Fiscalização de obra > ESTRUTURAS > ESTRUTURAS DE CONCRETO E ARGAMASSA ARMADA > #2.1.1 - DE ESTRUTURA DE CONCRETO ARMADO	8,00	h/d
60 - Fiscalização de obra > ESTRUTURAS > ESTRUTURAS DE MADEIRA > #2.3.1 - DE ESTRUTURA DE MADEIRA	8,00	h/d
60 - Fiscalização de obra > ESTRUTURAS > ESTRUTURAS METÁLICAS > DE ESTRUTURA METÁLICA > #2.2.1.1 - PARA EDIFICAÇÃO	8,00	h/d
60 - Fiscalização de obra > CONSTRUÇÃO CIVIL > MATERIAIS DE CONSTRUÇÃO CIVIL > #1.2.5 - DE IMPERMEABILIZAÇÃO APLICADA À CONSTRUÇÃO CIVIL	8,00	h/d

Após a conclusão das atividades técnicas o profissional deve proceder a baixa desta ART

5. Observações

ELABORAÇÃO DE ORÇAMENTO, PROJETOS E FISCALIZAÇÃO PARA A CONSTRUÇÃO, MANUTENÇÃO E MELHORIAS EM UNIDADES ESCOLARES DO ENSINO INFANTIL E FUNDAMENTAL DO MUNICÍPIO DE JAGUARIBE.

6. Declarações

- Declaro que estou cumprindo as regras de acessibilidade previstas nas normas técnicas da ABNT, na legislação específica e no decreto n. 5296/2004.

7. Entidade de Classe

NENHUMA - NÃO OPTANTE

A autenticidade desta ART pode ser verificada em: <https://crea-ce.sitac.com.br/publico/>, com a chave: b6cAd
Impresso em: 25/01/2022 às 13:50:48 por: ip: 177.124.16.26

www.crea-ce.org.br
Tel: (85) 3453-5800

faleconosco@crea-ce.org.br
Fax: (85) 3453-5804

CREA-CE
Conselho Regional de Engenharia e Agronomia do Ceará





Anotação de Responsabilidade Técnica - ART
Lei nº 6.496, de 7 de dezembro de 1977

CREA-CE

ART OBRA / SERVIÇO
Nº CE20220918804

Conselho Regional de Engenharia e Agronomia do Ceará

INICIAL

8. Assinaturas _____

Declaro serem verdadeiras as informações acima

Fernando Antonio Serra de Oliveira Junior
FERNANDO ANTONIO SERRA DE OLIVEIRA JUNIOR - CPF: 068.005.893-14

_____ de _____ de _____
Local data

José Carlos Barroso
Município de Jaguaribe - CNPJ: 07.443.703/0001-08

POC ELIDENOR CANTO BARROSO
Secretaria Municipal de Educação e Cultura
Jaguaribe/CE Portaria nº 0004/2022
CPF: 743.347.003-45

9. Informações _____

* A ART é válida somente quando quitada, mediante apresentação do comprovante do pagamento ou conferência no site do Crea.

10. Valor _____

Valor da ART: R\$ 88,78 Registrada em: 11/01/2022 Valor pago: R\$ 88,78 Nosso Número: 8216097087

A autenticidade desta ART pode ser verificada em: <https://crea-ce.sitac.com.br/publico/>, com a chave: b6cAd
Impresso em: 25/01/2022 às 13:50:49 por: ip: 177.124.16.26



www.crea-ce.org.br
Tel: (85) 3453-5800

faleconosco@crea-ce.org.br
Fax: (85) 3453-5804





**DECLARAÇÃO DE AUSÊNCIA DE SÓCIO ADMINISTRADOR SERVIDOR PÚBLICO
DA ATIVA**

À
PREFEITURA MUNICIPAL DE JAGUARIBE/CE
COMISSÃO PERMANENTE DE LICITAÇÃO
Ref.: CONCORRÊNCIA PÚBLICA 06.08.01/2015

A empresa **WM CONSTRUÇÕES** pessoa jurídica de direito privado, cuja razão social é **WM CONSTRUÇÕES LTDA**, inscrita no CNPJ/MF sob nº **02.364.381/0001-13**, com sede na Rua Central, bairro Cajazeiras, CEP 60.864-205, Fortaleza/CE, Brasil, neste ato representado pelo seu representante legal **JOSÉ MARCIO PINHEIRO LANDIM**, brasileiro, com CPF nº 387.224.703-44, residente e domiciliado na Rua Dr. Batista de Oliveira, 1000, Ap. 2201, CEP 60.192-140, Fortaleza/CE, Brasil, **DECLARA**, para os devidos fins de direito, especialmente para fins de prova em processo licitatório, junto ao **Município de Jaguaribe** Estado do Ceará, sob as penalidades cabíveis, que inexistente e não possui em seu quadro societário, sócio administrador servidor público da ativa, ou empregado de empresa pública ou de sociedade de economia mista.

Fortaleza, 09 de Maio de 2022.

WM CONSTRUÇÕES LTDA
CNPJ 02.364.381/0001-13
José Marcio Pinheiro Landim
Representante Legal
CPF 387.224.703-44

WM CONSTRUÇÕES



MINISTÉRIO DA FAZENDA
Secretaria da Receita Federal do Brasil
Procuradoria-Geral da Fazenda Nacional

**CERTIDÃO POSITIVA COM EFEITOS DE NEGATIVA DE DÉBITOS RELATIVOS AOS TRIBUTOS
FEDERAIS E À DÍVIDA ATIVA DA UNIÃO**

Nome: WM CONSTRUCOES LTDA
CNPJ: 02.364.381/0001-13

Ressalvado o direito de a Fazenda Nacional cobrar e inscrever quaisquer dívidas de responsabilidade do sujeito passivo acima identificado que vierem a ser apuradas, é certificado que:

1. constam débitos administrados pela Secretaria da Receita Federal do Brasil (RFB) com exigibilidade suspensa nos termos do art. 151 da Lei nº 5.172, de 25 de outubro de 1966 - Código Tributário Nacional (CTN), ou objeto de decisão judicial que determina sua desconsideração para fins de certificação da regularidade fiscal, ou ainda não vencidos; e
2. constam nos sistemas da Procuradoria-Geral da Fazenda Nacional (PGFN) débitos inscritos em Dívida Ativa da União (DAU) com exigibilidade suspensa nos termos do art. 151 do CTN, ou garantidos mediante bens ou direitos, ou com embargos da Fazenda Pública em processos de execução fiscal, ou objeto de decisão judicial que determina sua desconsideração para fins de certificação da regularidade fiscal.

Conforme disposto nos arts. 205 e 206 do CTN, este documento tem os mesmos efeitos da certidão negativa.

Esta certidão é válida para o estabelecimento matriz e suas filiais e, no caso de ente federativo, para todos os órgãos e fundos públicos da administração direta a ele vinculados. Refere-se à situação do sujeito passivo no âmbito da RFB e da PGFN e abrange inclusive as contribuições sociais previstas nas alíneas 'a' a 'd' do parágrafo único do art. 11 da Lei nº 8.212, de 24 de julho de 1991.

A aceitação desta certidão está condicionada à verificação de sua autenticidade na Internet, nos endereços <<http://rfb.gov.br>> ou <<http://www.pgfn.gov.br>>.

Certidão emitida gratuitamente com base na Portaria Conjunta RFB/PGFN nº 1.751, de 2/10/2014.

Emitida às 04:15:54 do dia 09/05/2022 <hora e data de Brasília>.

Válida até 05/11/2022.

Código de controle da certidão: **70D7.3AF0.E5FD.5F14**

Qualquer rasura ou emenda invalidará este documento.



GOVERNO DO
ESTADO DO CEARÁ
Procuradoria Geral do Estado

Certidão Negativa de Débitos Estaduais

202208537941

Emitida para os efeitos da Instrução Normativa Nº 13 de 02/03/2001

IDENTIFICAÇÃO DO(A) REQUERENTE
Inscrição Estadual: 069991650
CNPJ / CPF: 02364381000113
RAZÃO SOCIAL: WM CONSTRUCOES LTDA

Ressalvado o direito da Fazenda Estadual de inscrever e cobrar as dívidas que venham a ser apuradas, certifico, para fins de direito, que revendo os registros do Cadastro de Inadimplentes da Fazenda Pública Estadual - CADINE, verificou-se nada existir em nome do(a) requerente acima identificado(a) até a presente data e horário, e, para constar, foi emitida esta certidão.

EMITIDA VIA INTERNET EM 25/04/2022 ÀS 09:28:20
VÁLIDA ATÉ 24/06/2022

A autenticidade deste documento deverá ser comprovada via Internet, no endereço
www.sefaz.ce.gov.br



Fortaleza
PREFEITURA
Finanças

SECRETARIA MUNICIPAL DAS FINANÇAS - SEFIN

**CERTIDÃO POSITIVA DE DÉBITOS DE TRIBUTOS MUNICIPAIS
COM EFEITO DE NEGATIVA**

Certidão Nº 2022/58437

CPF/CNPJ: 02.364.381/0001-13

Nome ou Razão Social: WM CONSTRUÇOES LTDA

Endereço: R CENTRAL DO LOTEAMENTO CAJAZEIRAS I 784 SL-04 CAJAZEIRAS CEP 60864-205

Certificamos, para os devidos fins que o requerente acima qualificado, possui:

1. Obrigação(ões) Tributária(s) Não vencida(s)

Conforme disposto no artigo 206 da Lei nº 5.172 de 25 de outubro de 1966 - CTN este documento produz os mesmos efeitos da Certidão Negativa de Débitos de Tributos Municipais por existirem débitos somente nas condições especificadas.

Fortaleza, 8 de Março de 2022 (15:08:59)

Certidão expedida gratuitamente com base no decreto 13.716, de 22 de dezembro de 2015.

A autenticidade desta certidão deverá ser confirmada no endereço eletrônico da Secretaria Municipal das Finanças - SEFIN em www.sefin.fortaleza.ce.gov.br.

Válida até 06/06/2022

Qualquer rasura ou emenda invalidará este documento.

CERTIDÃO EMITIDA VIA INTERNET
<http://www.sefin.fortaleza.ce.gov.br>

[Voltar](#)[Imprimir](#)

Certificado de Regularidade do FGTS - CRF

Inscrição: 02.364.381/0001-13

Razão Social: W M CONSTRUCOES LTDA

Endereço: R CENTRAL 784 SALAS 04 E 05 / CAJAZEIRAS / FORTALEZA / CE / 60864-205

A Caixa Econômica Federal, no uso da atribuição que lhe confere o Art. 7, da Lei 8.036, de 11 de maio de 1990, certifica que, nesta data, a empresa acima identificada encontra-se em situação regular perante o Fundo de Garantia do Tempo de Serviço - FGTS.

O presente Certificado não servirá de prova contra cobrança de quaisquer débitos referentes a contribuições e/ou encargos devidos, decorrentes das obrigações com o FGTS.

Validade: 25/04/2022 a 24/05/2022

Certificação Número: 2022042500313948113756

Informação obtida em 26/04/2022 15:15:39

A utilização deste Certificado para os fins previstos em Lei esta condicionada a verificação de autenticidade no site da Caixa:
www.caixa.gov.br



PODER JUDICIÁRIO
JUSTIÇA DO TRABALHO

CERTIDÃO NEGATIVA DE DÉBITOS TRABALHISTAS

Nome: WM CONSTRUÇOES LTDA (MATRIZ E FILIAIS)

CNPJ: 02.364.381/0001-13

Certidão n°: 5012157/2022

Expedição: 10/02/2022, às 10:02:36

Validade: 09/08/2022 - 180 (cento e oitenta) dias, contados da data de sua expedição.

Certifica-se que **WM CONSTRUÇOES LTDA (MATRIZ E FILIAIS)**, inscrito(a) no CNPJ sob o n° **02.364.381/0001-13**, **NÃO CONSTA** como inadimplente no Banco Nacional de Devedores Trabalhistas.

Certidão emitida com base nos arts. 642-A e 883-A da Consolidação das Leis do Trabalho, acrescentados pelas Leis ns.º 12.440/2011 e 13.467/2017, e no Ato 01/2022 da CGJT, de 21 de janeiro de 2022. Os dados constantes desta Certidão são de responsabilidade dos Tribunais do Trabalho.

No caso de pessoa jurídica, a Certidão atesta a empresa em relação a todos os seus estabelecimentos, agências ou filiais.

A aceitação desta certidão condiciona-se à verificação de sua autenticidade no portal do Tribunal Superior do Trabalho na Internet (<http://www.tst.jus.br>).

Certidão emitida gratuitamente.

INFORMAÇÃO IMPORTANTE

Do Banco Nacional de Devedores Trabalhistas constam os dados necessários à identificação das pessoas naturais e jurídicas inadimplentes perante a Justiça do Trabalho quanto às obrigações estabelecidas em sentença condenatória transitada em julgado ou em acordos judiciais trabalhistas, inclusive no concernente aos recolhimentos previdenciários, a honorários, a custas, a emolumentos ou a recolhimentos determinados em lei; ou decorrentes de execução de acordos firmados perante o Ministério Público do Trabalho, Comissão de Conciliação Prévia ou demais títulos que, por disposição legal, contiver força executiva.

Folha de Pagamento

: 3 de 10

Licenciado para: PASSOS E ARAGAO CONTABILIDADE E CONSULTORIA EMPRESARIAL LTDA ME
 Empresa: WM CONSTRUCOES LTDA - CNPJ: 02.364.381/0001-13
 Mês/Ano: 03/2022
 Emissão: 31/03/2022

ADMIN
 Fortes Pessoal 7.185,1

Código	Empregado	Evento	Referência	Provento	Desconto
Total: 001 - WM CONTRUCOES LTDA					(8 empregados)
		311 IRRF			977,65
		390 Líquido Negativo Compensação			28.634,16
		926 DESC CAFE DA MANHÃ			2,50
		927 Desconto Refeição			3,80
		994 PRO LABORE		7.496,00	
				<u>36.709,48</u>	<u>30.432,73</u>
		FGTS Contribuição Social: 0,00	FGTS: 151,99	Líquido a receber:	6.276,75
			BC-INSS: 8.069,02	BC-FGTS: 2.247,22	

107 - BEIJA BODE - PARAIPABA
 000978 JOSE NEUTON COSTA CHAGAS
 Cargo: MOTORISTA

011 Salário-Base	30 dia(s)	2.399,72		
310 INSS	9%		197,79	
926 DESC CAFE DA MANHÃ			0,85	
927 Desconto Refeição			1,90	
			<u>2.399,72</u>	<u>200,54</u>
		FGTS: 191,97	Líquido a receber:	2.199,18

Data: / / Assinatura: _____

Admissão	Dep.	Filhos	Hr/mês	Sal. Cont.	BC-INSS	BC-FGTS
07/07/2011	1	1	220:00	2.399,72	2.399,72	2.399,72

Total: 107 - BEIJA BODE - PARAIPABA

Total: 107 - BEIJA BODE - PARAIPABA					(1 empregado)
011 Salário-Base		2.399,72			
310 INSS			197,79		
926 DESC CAFE DA MANHÃ			0,85		
927 Desconto Refeição			1,90		
			<u>2.399,72</u>	<u>200,54</u>	
		FGTS Contribuição Social: 0,00	FGTS: 191,97	Líquido a receber:	2.199,18
			BC-INSS: 2.399,72	BC-FGTS: 2.399,72	

109 - CRECHE PROINFANCIA - JAGUARIBE
 003000 JOSE CLAUDIANO DA SILVA
 Cargo: PEDREIRO

011 Salário-Base	30 dia(s)	1.674,20		
310 INSS	9%		132,49	
			<u>1.674,20</u>	<u>132,49</u>
		FGTS: 133,93	Líquido a receber:	1.541,71

Data: / / Assinatura: Jose Claudiano da Silva

Admissão	Dep.	Filhos	Hr/mês	Sal. Cont.	BC-INSS	BC-FGTS
25/01/2022	2	0	220:00	1.674,20	1.674,20	1.674,20

003003 JOÃO PAULO ALVES RODRIGUES
 Cargo: SERVENTE DE OBRAS

011 Salário-Base	30 dia(s)	1.212,00		
310 INSS	7,5%		90,90	
			<u>1.212,00</u>	<u>90,90</u>
		FGTS: 96,96	Líquido a receber:	1.121,10

Data: / / Assinatura: João Paulo Alves Rodrigues

Admissão	Dep.	Filhos	Hr/mês	Sal. Cont.	BC-INSS	BC-FGTS
25/01/2022	0	0	220:00	1.212,00	1.212,00	1.212,00

Folha de Pagamento

: 4 de 10

Licenciado para: PASSOS E ARAGAO CONTABILIDADE E CONSULTORIA EMPRESARIAL LTDA ME

ADMIN

Empresa: WM CONSTRUCOES LTDA - CNPJ: 02.364.381/0001-13

Fortes Pessoal 7.185,1

Mês/Ano: 03/2022

Emissão: 31/03/2022

Código	Empregado	Evento	Referência	Provento	Desconto	
003001	MOISES PINHEIRO DE LIMA					
Cargo: AJUDANTE						
		011 Salário-Base	30 dia(s)	1.212,00		
		310 INSS	7,5%		90,90	
				1.212,00	90,90	
				FGTS: 96,96	Líquido a receber: 1.121,10	
		Data: / /	Assinatura: <i>Moises Pinheiro de Lima</i>			
Admissão	Dep.	Filhos	Hr/mês	Sal. Cont.	BC-INSS	BC-FGTS
25/01/2022	0	0	220:00	1.212,00	1.212,00	1.212,00

003002	RAIMUNDO FLAVIANO DA SILVA					
Cargo: PEDREIRO						
		011 Salário-Base	30 dia(s)	1.674,20		
		310 INSS	9%		132,49	
				1.674,20	132,49	
				FGTS: 133,93	Líquido a receber: 1.541,71	
		Data: / /	Assinatura: <i>Raimundo Flaviano da Silva</i>			
Admissão	Dep.	Filhos	Hr/mês	Sal. Cont.	BC-INSS	BC-FGTS
25/01/2022	2	0	220:00	1.674,20	1.674,20	1.674,20

Total: 109 - CRECHE PROINFANCIA - JAGUARIBE (4 empregados)					
		011 Salário-Base		5.772,40	
		310 INSS			446,78
				5.772,40	446,78
		FGTS Contribuição Social: 0,00	FGTS: 461,78	Líquido a receber:	5.325,62
			BC-INSS: 5.772,40	BC-FGTS: 5.772,40	

113 - BAIXIO GRANDE CAATINGA - BAIXIO						
002998	ANTONIO ALEXANDRE DE SOUZA FILHO					
Cargo: OP DE PA CARREGADEIRA						
		011 Salário-Base	30 dia(s)	2.178,00		
		310 INSS	9%		177,84	
				2.178,00	177,84	
				FGTS: 174,24	Líquido a receber: 2.000,16	
		Data: / /	Assinatura: _____			
Admissão	Dep.	Filhos	Hr/mês	Sal. Cont.	BC-INSS	BC-FGTS
21/12/2021	0	0	220:00	2.178,00	2.178,00	2.178,00

002975	FRANCISCO ALDIR DE SOUZA					
Cargo: OPERADOR DE TRATOR DE PNEU						
		011 Salário-Base	30 dia(s)	1.674,20		
		310 INSS	9%		132,49	
				1.674,20	132,49	
				FGTS: 133,93	Líquido a receber: 1.541,71	
		Data: / /	Assinatura: _____			
Admissão	Dep.	Filhos	Hr/mês	Sal. Cont.	BC-INSS	BC-FGTS
01/07/2020	0	0	220:00	1.674,20	1.674,20	1.674,20



PLANO DE GARANTIA DO TEMPO DE SERVIÇO

GFIP - SEFIP 8.40

GRF - GUIA DE RECOLHIMENTO DO FGTS
GERADA EM 25/04/2022 - 09:04:37

01-RAZÃO SOCIAL/NOME WM CONSTRUCOES LTDA				02-DDD/TELEFONE (0085)34970740
03-PPAS 507	04-SIMPLES 1	05-REMUNERAÇÃO 462,84	06-QTDE TRABALHADORES 1	07-ALÍQUOTA FGTS 2
08-COD RECOLHIMENTO 155	09-ID RECOLHIMENTO 018004-6	10-INSCRIÇÃO/TIPO (0) 02.364.381/0001-13	11-COMPETÊNCIA 03/2022	12-DATA DE VALIDADE 25/04/2022

13-DEPÓSITO + CONTRIB SOCIAL 9,25	14-ENCARGOS 0,51	15-TOTAL A RECOLHER 9,76
--------------------------------------	---------------------	-----------------------------

VALOR FGTS A RECOLHER EM 25/04/2022

OBS.: MOVIMENTO COM GERAÇÃO DE 2 GRF, TODAS DEVEM SER QUITADAS OBRIGATORIAMENTE.

85830000009 097601802201 425663204004 236438100011

AUTENTICAÇÃO MECÂNICA

25/04/2022 - BANCO DO BRASIL - 14:04:17
780018470 0125

COMPROVANTE DE PAGAMENTOS COM COD.BARRA

Convenio FGTS ARRECADACAO GRF
Codigo de Barras 85830000000-9 09760180220-1
42566320400-4 23643810001-1
Data do pagamento 25/04/2022
CNPJ/CEI/CPF 02364381/0001-13
COMPETENCIA 03/2022
CODIGO RECOLHIMENTO 155
VENCIMENTO 25/04/2022
VALOR DEPOSITO 9,76
Valor Total 9,76

NR. AUTENTICAÇÃO 2.48C.BCE.5A2.C76.348



FUNDO DE GARANTIA DO TEMPO DE SERVIÇO

GFIP - SEFIP 8.40

GRF - GUIA DE RECOLHIMENTO DO FGTS
GERADA EM 25/04/2022 - 09:04:37

01-RAZÃO SOCIAL/NOME WM CONSTRUÇÕES LTDA				02-DDD/TELEFONE (0085)34970740
03-FPAs 507	04-SIMPLES 1	05-REMUNERAÇÃO 63.426,20	06-QTDE TRABALHADORES 27	07-ALÍQUOTA FGTS 8
08-COD RECOLHIMENTO 155	09-ID RECOLHIMENTO 018083-4	10-INSCRIÇÃO/TIPO (8) 02.364.381/0001-13	11-COMPETÊNCIA 03/2022	12-DATA DE VALIDADE 25/04/2022

13-DEPÓSITO + CONTRIB SOCIAL 5.074,09	14-ENCARGOS 280,80	15-TOTAL A RECOLHER 5.354,89
--	-----------------------	---------------------------------

VALOR FGTS A RECOLHER EM 25/04/2022

OBS.: MOVIMENTO COM GERAÇÃO DE 2 GRF, TODAS DEVEM SER QUITADAS OBRIGATORIAMENTE.

858500000533 548901802200 425663203806 236438100011

AUTENTICAÇÃO MECÂNICA

25/04/2022 - BANCO DO BRASIL - 14:04:07
780018470 0124

COMPROVANTE DE PAGAMENTOS COM COD,BARRA

```

=====
Convenio FGTS ARRECADACAO GRF
Codigo de Barras 85850000053-3 54890180220-0
                  42566320380-6 23643810001-1
Data do pagamento                25/04/2022
CNPJ/CEI/CPF                     02364381/0001-13
COMPETENCIA                       03/2022
CODIGO RECOLHIMENTO               155
VENCIMENTO                         25/04/2022
VALOR DEPOSITO                    5.354,89
Valor Total                        5.354,89
=====
NR, AUTENTICACAO                   8.8C4.8AC.3CE.54A.18E

```

SISBB - SISTEMA DE INFORMACÖES BANCO DO BRASIL
25/04/2022 - AUTOATENDIMENTO - 10.56.29
2917302917 SEGUNDA VIA 0006

COMPROVANTE DE PAGAMENTO

CLIENTE: WM CONST RES N S ESPECTAC
AGENCIA: 2917-3 CONTA: 113.231-8

=====
Convenio RFB-DARF CODIGO DE BARRAS
Codigo de Barras 8507000000-6 15560385221-5
10071622110-8 80179230574-3
Agente arrecadador: CNC 001 Banco do Brasil S.A.
Data do pagamento 20/04/2022
Numero do Documento 07.16.22110.8017923-0
Valor Total 15,56

Modelo aprovado pelo Ato Declaratório Executivo
Conjunto nº 01 de 31 de outubro de 2011

DOCUMENTO: 042001

AUTENTICACAO SISBB:

B.C66.D3E.214.02C.A74



Receita Federal

Documento de Arrecadação de Receitas Federais

CNPJ 02.364.381/0001-13	Razão Social WM CONSTRUCOES LTDA
-----------------------------------	--

Período de Apuração Março/2022	Data de Vencimento 20/04/2022	Número do Documento 07.16.22110.8017923-0
--	---	---

Observações
Nº Recibo Declaração: 50000046071631

Pagar este documento até:
20/04/2022

Valor Total do Documento
15,56

Composição do Documento de Arrecadação

Código	Denominação	Principal	Multa	Juros	Total
1176	CP TERCEIROS - INCRA				
	01 CP TERCEIROS - INCRA	9,96			9,96
	PA:03/2022 Vencimento:20/04/2022				
1176	CP TERCEIROS - INCRA				
	01 CP TERCEIROS - INCRA	5,60			5,60
	PA:03/2022 Vencimento:20/04/2022				
	CNO:99.002.11216/73				
	Totais	15,56			15,56

85870000000 6 15560385221 5 10071622110 8 80179230574 3 AUTENTICAÇÃO MECÂNICA

Documento de Arrecadação de Receitas Federais

85870000000 6	15560385221 5	10071622110 8	80179230574 3
---------------	---------------	---------------	---------------



CNPJ: 02.364.381/0001-13
 Número: 07.16.22110.8017923-0
 Pagar até: 20/04/2022
 Valor: 15,56

Pague com o PIX



MINISTÉRIO DA ECONOMIA
SECRETARIA ESPECIAL DA RECEITA FEDERAL DO BRASIL
 Recibo de Entrega da Declaração de Débitos e Créditos Tributários Federais Previdenciários - DCTFWeb

CNPJ/CPF	02.364.381/0001-13
Nome	WM CONSTRUÇOES LTDA
Período de apuração	03/2022
Declaração Retificadora	Sim
Identificação da apuração de débitos	14212858190 / eSocial 31545900 / Reinf CP

Totalização dos tributos apurados no período

Tributos	Débitos Apurados	Saldo a Pagar
Contribuição Previdenciária Segurados	R\$ 6.142,75	R\$ 0,00
Contribuição Previdenciária Patronal	R\$ 13.120,06	R\$ 0,00
Contribuição para Outras Entidades e Fundos	R\$ 3.608,18	R\$ 15,50
IRRF	R\$ 0,00	R\$ 0,00
COFINS	R\$ 0,00	R\$ 0,00
PIS	R\$ 0,00	R\$ 0,00
CSRF	R\$ 0,00	R\$ 0,00
COSIRE	R\$ 0,00	R\$ 0,00
TOTAL	R\$ 22.870,99	R\$ 15,50

O presente Recibo de Entrega da DCTFWeb contém a transcrição da Ficha Resumo da referida declaração, que constitui confissão de dívida, de forma irretroativa, das contribuições declaradas. Fica o declarante ciente de que as contribuições declaradas na DCTFWeb e não pagas serão enviadas para inscrição em Dívida Ativa da União, conforme o disposto no parágrafo 2º do artigo 5º do Decreto-Lei nº 2.124, de 13 de junho de 1984, combinado com a Portaria MF nº 118, de 28 de junho de 1984, estando o declarante sujeito ainda a: 1) inclusão no Cadastro Informativo de Créditos não Quitados do Setor Público Federal (CADIN), impedindo operações de crédito com recursos públicos, a concessão de incentivos fiscais e financeiros e celebração de convênios e similares que envolvam desembolso de recursos públicos e respectivos aditamentos (Lei nº 10.52 de 2002); 2) encaminhamento ao Ministério Público Federal de Representação Fiscal para Fins Penais nos casos que, em tese, tenha ocorrido crime contra a ordem tributária ou contra a previdência social, por deixar de recolher, no prazo legal, valor de tributo ou de contribuição social, descontado ou cobrado, na qualidade de sujeito passivo de obrigação e que deveria recolher aos cofres públicos (Lei nº 8.137, de 1990 e Código Penal).

Sobre as contribuições não pagas ou não recolhidas nos prazos legais incidirão multa, moratória ou de ofício, conforme o caso, juros de mora nos termos dos artigos 44 e 61 da Lei nº 9.430, de 27 de dezembro de 1996, combinado com o art. 35 e 35-A, da Lei nº 8.212, de 1991 e artigo 18 da Lei nº 10.833, de 29 de dezembro de 2003.

No caso de falta de apresentação ou de apresentação de declaração com incorreções ou omissões, o contribuinte ficará sujeito às multas previstas no artigo 32-A da Lei nº 8.212, de 24 de julho de 1991.

Não surtirão efeitos as solicitações de retificação de informações prestadas na DCTFWeb que tiverem por objeto excluir ou reduzir: débitos relativos a contribuições, cujos valores já tenham sido enviados para inscrição em Dívida Ativa da União, sejam eles saldos a pagar ou valores apurados em procedimento de auditoria interna; débitos de contribuições em relação as quais o sujeito passivo tenha sido objeto de procedimento fiscal e/ou nos casos em que a apresentação da declaração ocorra após o prazo decadencial.

Dados do Representante da Pessoa Jurídica

Nome	JOSE MARCIO PINHEIRO LANDIM
CPE	387.224.703-44
Telefone	-

Recibo de Entrega da DCTFWeb

DCTFWeb recebida via Internet pelo Agente Receptor SERPRO em	20/04/2022 11:01:30
Nº do recibo de entrega	0000050000046071631
Esta DCTFWeb foi assinada com o certificado digital de NI	21.515.550/0001-13

FGTS - FUNDO DE GARANTIA DO TEMPO DE SERVIÇO
GFIP - SEFIP 8.40 (30/07/2021)

DATA: 25/04/2022
HORA: 09:04:37
PÁG : 001/001

RELATÓRIO ANALÍTICO DA GRP

EMPRESA: WM CONSTRUCOES LTDA
COMPETÊNCIA: 03/2022

CÓD REC: 155

FPAS: 507

INSCRIÇÃO: 02.364.381/0001-13
SIMPLES: 1

	FGTS - 8% (TX 3%)	FGTS - 2%
QTDE TRABALHADORES	27	1
REMUNERAÇÃO	63.426,20	462,84
DEPÓSITO	5.074,09	9,25
ENCARGOS FGTS	280,80	0,51
CONTRIB SOCIAL	0,00	0,00
ENCARGOS CONTRIB SOC	0,00	0,00
TOTAL A RECOLHER	5.354,89	9,76

VALIDADE DO CÁLCULO: 25/04/2022

RELATÓRIO PARA SIMPLES CONFERÊNCIA, NÃO É VÁLIDO PARA QUITAÇÃO.

A(S) GRP(S), PARA FINS DE QUITAÇÃO, SERÁ(ÃO) IMPRESSA(S) SOMENTE APÓS TRANSMISSÃO DO ARQUIVO VALIDADO PELO CONECTIVIDADE SOCIAL.

EMPRESA: WM CONSTRUCOES LTDA
 FAPAS: 507 OUTRAS ENTIDADES: 0079 SIMPLES: 1 ALIQ RAT: 3,0 FAP: 1,27 RAT AJUSTADO: 3,81 N° ARQUITIVO: MmmFdlghrxXE0000-1
 TOMADOR/OBRA : CRECHE PROINPANCIA JAGUARIBE INSCRIÇÃO: 512355506074 N° CONTROLE: AtUlLKUr1fd0000-0
 LOGRADOURO INSCRIÇÃO: 512355506074 N° CONTROLE: 155 COMP: 03/2022
 CONSTRUCAO DA CRECHE PROINPANCIA TIPO 1 SN BAIRRO CIDADE N° CONTROLE: AKOXfoQAxOI0000-2
 JOAO PAULO II JAGUARIBE CEP UF
 63475000 CE
 MODALIDADE : "Branco"-Recolhimento ao FGTS e Declaração à Previdência

VALORES PREVIDÊNCIA VALORES FGTS - 8%

REM SEM 13° SALÁRIO 5.772,40 REM SEM 13° SALÁRIO 5.772,40
 REM BASE CALC 13° SAL 0,00 REM 13° SALÁRIO 0,00
 DEPÓSITO 461,78
 ENCARGOS FGTS 25,57
 CONTRIB SOCIAL 0,00
 ENCARGOS CONTRIB SOC 0,00
 TOTAL TRABALHADORES 4

TOTAIS DO TOMADOR VALORES PREVIDÊNCIA VALORES FGTS - 8%

REM SEM 13° SALÁRIO 5.772,40 REM SEM 13° SALÁRIO 5.772,40
 REM BASE CALC 13° SAL 0,00 REM 13° SALÁRIO 0,00
 CONTR SEGURADOS DEVIDA 446,78 DEPÓSITO 461,78
 VAL DEVIDO PREV SOC 2.155,97 ENCARGOS FGTS 25,57
 CONTRIB SOCIAL 0,00
 ENCARGOS CONTRIB SOC 0,00
 TOTAL TRABALHADORES 4

MINISTÉRIO DO TRABALHO E EMPREGO - MTE
 GFIP - SEFTIP 8.40 (30/07/2021) TABELAS 44.0 (25/01/2022)

MINISTÉRIO DA FAZENDA - MF

DATA: 25/04/2022
 HORA: 09:04:37
 PÁG: 0009/0044

RELAÇÃO DOS TRABALHADORES CONSTANTES NO AROUVO SEFTIP
 MODALIDADE: "BRANCO"-RECOLHIMENTO AO FGTS E DECLARAÇÃO À PREVIDÊNCIA

858500000533 548901802200 42566303806 236438100011
 858300000009 097601802201 42566304004 236438100011

EMPRESA: WM CONSTRUCOES LTDA
 COMP: 03/2022 COD REC: 155
 TOMADOR/OBRA: CRECHE PROINFANCIA JAGUARIBE

COD GRS: 2208
 FPPAS: 507
 OUTRAS ENT: 0079
 SIMPLES: 1

INSCRIÇÃO: 02.364.381/0001-13
 FAP: 1.27
 RAT AJUSTADO: 3.81

INSCRIÇÃO: 512355506074
 INSCRIÇÃO: 512355506074
 REM SEM 13° SAL
 REM 13° SAL
 BASE CÁL. 13° SAL, PREV SOC
 BASE CÁL. PREV SOCIAL
 PIS/PASEP/CI
 CONTRIB SEG DEVIDA
 ADMISSÃO
 CAT
 OCOR
 DATA/COD MOVIMENTAÇÃO
 DEPOSITO
 CBO
 JAM

EMPRESA	COMP	COD REC	COD GRS	FPPAS	OUTRAS ENT	SIMPLES	RAT	INSCRIÇÃO	INSCRIÇÃO	REM SEM 13° SAL	REM 13° SAL	BASE CÁL. 13° SAL, PREV SOC	BASE CÁL. PREV SOCIAL	PIS/PASEP/CI	CONTRIB SEG DEVIDA	ADMISSÃO	CAT	OCOR	DATA/COD MOVIMENTAÇÃO	DEPOSITO	CBO	JAM		
JOAO PAULO ALVES RODRIGUES			1.212,00								0,00	128.07281.62-3			25/01/2022	01							07170	
JOSE CLAUDIANO DA SILVA			1.674,20								0,00	161.80669.53-9			25/01/2022	01							0,00	
MOISES PINHEIRO DE LIMA			1.212,00								0,00	200.50457.16-5			25/01/2022	01							0,00	
RAIMUNDO FLAVIANO DA SILVA			1.674,20								0,00	142.03627.19-9			25/01/2022	01							0,00	
											0,00				132,49								07152	
															132,93								0,00	

TOTAIS DA EMPRESA/TOMADOR 5.772,40 0,00 0,00 446,78 461,78 0,00

MINISTÉRIO DO TRABALHO E EMPREGO - MTE
GFIP - SEFIP 8.40 (30/07/2021) TABELAS 44.0 (25/01/2022)

MINISTÉRIO DA FAZENDA - MF

DATA: 25/04/2022
HORA: 09:04:37
PÁG: 0010/0044

RELAÇÃO DOS TRABALHADORES CONSTANTES NO ARQUIVO SEFIP
RESUMO DO FECHAMENTO - TOMADOR DE SERVIÇOS/OBRA
MODALIDADE: "BRANCO"-RECOLHIMENTO AO FGTS E DECLARAÇÃO À PREVIDÊNCIA

858500000533 548901802200 425663203806 236438100011
858300000009 097601802201 425663204004 236438100011

EMPRESA: WM CONSTRUCOES LTDA
COMP: 03/2022 COD REC: 155
TOMADOR/OBRA: CRECHE PROINFANCIA JAGUARIBE
LOGRADOURO: RUA CENTRAL 784 SALA 04 E 05
CIDADE: FORTALEZA
UF: CE
CEP: 60864-205
BAIRRO: CAJAZEIRAS
CNAE: 4120400
CNAE PREPONDERANTE: 4120400

COD GPS: 2208
FPAS: 507
OUTRAS ENT: 0079
SIMPLIES: 1
RAT: 3.0
N° DE CONTROLE: AKOXFOAXOI0000-2
N° ARQUIVO: MmMFDlghpXE0000-1
INSCRIÇÃO: 02.364.381/0001-13
PAP: 1.27
RAT AJUSTADO: 3.81
INSCRIÇÃO: 512355506074

CAT	QUANT	REMUNERAÇÃO SEM 13°	REMUNERAÇÃO 13°	BASE CÂL PREV SOC	BASE CÂL 13° PREV SOC
01	4	5.772,40	0,00	5.772,40	0,00
TOTAIS:	4	5.772,40	0,00	5.772,40	0,00

CONECTIVIDADE SOCIAL



Protocolo de Envio de Arquivos

Prezado cliente WM CONSTRUCOES LTDA:02364381000113 ,

Seu arquivo MmmFd1ghrXE00001.zip foi armazenado na Caixa Econômica Federal em 25/04/2022 às 09:37:30.

O número do Protocolo de Envio deste arquivo é: C3E2D840D9D1D7F8404040404040DB68A1FAB270BA8A..

Este protocolo é sua garantia de que o arquivo foi devidamente recebido e armazenado para processamento pela Caixa Econômica Federal.

Havendo ocorrências impeditivas no processamento do arquivo, será enviada uma nota explicativa para a sua caixa postal no Conectividade Social contendo a(s) ocorrência(s) encontrada(s) e as ações necessárias para a solução.

Informações Complementares:

Transmissor: WM CONSTRUCOES LTDA:02364381000113
Inscrição Transmissor: 02.364.381/0001-13

Responsável: WM CONSTRUCOES LTDA
Inscrição Responsável: 02.364.381/0001-13
Competência: 03/2022
NRA: MmmFd1ghrXE00001
Base de Processamento: CE - Fortaleza
Código de Recolhimento: 155
Contato: MARCIO LANDIM
Telefone: 008534970740

Atenção: Este Protocolo de Envio de Arquivos não garante a legitimidade do conteúdo das informações.

Folha de Pagamento

: 3 de 10

Licenciado para: PASSOS E ARAGAO CONTABILIDADE E CONSULTORIA EMPRESARIAL LTDA ME

ADMIN

Empresa: WM CONSTRUCOES LTDA - CNPJ: 02.364.381/0001-13

Fortes Pessoal 7.186,1

Mês/Ano: 04/2022

Emissão: 30/04/2022

Código	Empregado	Evento	Referência	Provento	Desconto
Total: 001 - WM CONTRUCOES LTDA					(8 empregados)
		311 IRRF			1.031,39
		390 Líquido Negativo Compensação			28.640,46
		926 DESC CAFE DA MANHÃ			2,50
		927 Desconto Refeição			3,80
		994 PRO LABORE		7.496,00	
				39.999,16	30.804,70
		FGTS Contribuição Social: 0,00	FGTS: 409,38	Líquido a receber:	9.194,46
			BC-INSS: 11.352,40	BC-FGTS: 5.530,60	

107 - BEIJA BODE - PARAIPABA

000978 JOSE NEUTON COSTA CHAGAS

Cargo: MOTORISTA

011 Salário-Base	30 dia(s)	2.399,72	
310 INSS	9%		197,79
926 DESC CAFE DA MANHÃ			0,85
927 Desconto Refeição			1,90
		2.399,72	200,54
FGTS: 191,97	Líquido a receber:		2.199,18

Data: / / Assinatura: _____

Admissão	Dep.	Filhos	Hr/mês	Sal. Cont.	BC-INSS	BC-FGTS
07/07/2011	1	1	220:00	2.399,72	2.399,72	2.399,72

Total: 107 - BEIJA BODE - PARAIPABA

(1 empregado)

011 Salário-Base		2.399,72	
310 INSS			197,79
926 DESC CAFE DA MANHÃ			0,85
927 Desconto Refeição			1,90
		2.399,72	200,54
FGTS Contribuição Social: 0,00	FGTS: 191,97	Líquido a receber:	2.199,18
	BC-INSS: 2.399,72	BC-FGTS: 2.399,72	

109 - CRECHE PROINFANCIA - JAGUARIBE

003000 JOSE CLAUDIANO DA SILVA

Cargo: PEDREIRO

011 Salário-Base	30 dia(s)	1.674,20	
310 INSS	9%		132,49
		1.674,20	132,49
FGTS: 133,93	Líquido a receber:		1.541,71

Data: / / Assinatura: Jose Claudiano da Silva

Admissão	Dep.	Filhos	Hr/mês	Sal. Cont.	BC-INSS	BC-FGTS
25/01/2022	2	0	220:00	1.674,20	1.674,20	1.674,20

003003 JOÃO PAULO ALVES RODRIGUES

Cargo: SERVENTE DE OBRAS

011 Salário-Base	30 dia(s)	1.212,00	
310 INSS	7,5%		90,90
		1.212,00	90,90
FGTS: 96,96	Líquido a receber:		1.121,10

Data: / / Assinatura: João Paulo ALVES RODRIGUES

Admissão	Dep.	Filhos	Hr/mês	Sal. Cont.	BC-INSS	BC-FGTS
25/01/2022	0	0	220:00	1.212,00	1.212,00	1.212,00

Folha de Pagamento

: 4 de 10

Licenciado para: PASSOS E ARAGAO CONTABILIDADE E CONSULTORIA EMPRESARIAL LTDA ME

ADMIN

Empresa: WM CONSTRUCOES LTDA - CNPJ: 02.364.381/0001-13

Fortes Pessoal 7.186,1

Mês/Ano: 04/2022

Emissão: 30/04/2022

Código	Empregado	Evento	Referência	Provento	Desconto	
003001	MOISES PINHEIRO DE LIMA					
Cargo: SERVENTE DE OBRAS						
		011 Salário-Base	30 dia(s)	1.212,00		
		310 INSS	7,5%		90,90	
				1.212,00	90,90	
				FGTS: 96,96	Líquido a receber: 1.121,10	
		Data: / /	Assinatura: <i>Moises Pinheiro de Lima</i>			
Admissão	Dep.	Filhos	Hr/mês	Sal. Cont.	BC-INSS	BC-FGTS
25/01/2022	0	0	220:00	1.212,00	1.212,00	1.212,00

003002	RAIMUNDO FLAVIANO DA SILVA					
Cargo: PEDREIRO						
		011 Salário-Base	30 dia(s)	1.674,20		
		310 INSS	9%		132,49	
				1.674,20	132,49	
				FGTS: 133,93	Líquido a receber: 1.541,71	
		Data: / /	Assinatura: <i>Raimundo Flaviano da Silva</i>			
Admissão	Dep.	Filhos	Hr/mês	Sal. Cont.	BC-INSS	BC-FGTS
25/01/2022	2	0	220:00	1.674,20	1.674,20	1.674,20

Total: 109 - CRECHE PROINFANCIA - JAGUARIBE				(4 empregados)	
		011 Salário-Base		5.772,40	
		310 INSS			446,78
				5.772,40	446,78
		FGTS Contribuição Social: 0,00	FGTS: 461,78	Líquido a receber:	5.325,62
			BC-INSS: 5.772,40	BC-FGTS: 5.772,40	

113 - BAIXIO GRANDE CAATINGA - BAIXIO						
002998	ANTONIO ALEXANDRE DE SOUZA FILHO					
Cargo: OP DE PA CARREGADEIRA						
		011 Salário-Base	30 dia(s)	2.178,00		
		310 INSS	9%		177,84	
				2.178,00	177,84	
				FGTS: 174,24	Líquido a receber: 2.000,16	
		Data: / /	Assinatura: _____			
Admissão	Dep.	Filhos	Hr/mês	Sal. Cont.	BC-INSS	BC-FGTS
21/12/2021	0	0	220:00	2.178,00	2.178,00	2.178,00

002975	FRANCISCO ALDIR DE SOUZA					
Cargo: OPERADOR DE TRATOR DE PNEU						
		011 Salário-Base	30 dia(s)	1.674,20		
		310 INSS	9%		132,49	
				1.674,20	132,49	
				FGTS: 133,93	Líquido a receber: 1.541,71	
		Data: / /	Assinatura: _____			
Admissão	Dep.	Filhos	Hr/mês	Sal. Cont.	BC-INSS	BC-FGTS
01/07/2020	0	0	220:00	1.674,20	1.674,20	1.674,20



GRF - GUIA DE RECOLHIMENTO DO FGTS
GERADA EM 10/05/2022 - 15:39:36

GFIP - SEFIP 8.40

01-RAZÃO SOCIAL/NOME WM CONSTRUCOES LTDA				02-DDD/TELEFONE (0085)34970740
03-FPAS 507	04-SIMPLES 1	05-REMUNERAÇÃO 63.714,22	06-QTDE TRABALHADORES 27	07-ALÍQUOTA FGTS 8
08-CÓD RECOLHIMENTO 150	09-ID RECOLHIMENTO 018083-4	10-INSCRIÇÃO/TIPO (8) 02.364.381/0001-13	11-COMPETÊNCIA 04/2022	12-DATA DE VALIDADE 11/05/2022

13-DEPÓSITO + CONTRIB SOCIAL 5.097,13	14-ENCARGOS 281,05	15-TOTAL A RECOLHER 5.378,18
--	-----------------------	---------------------------------

VALOR FGTS A RECOLHER EM 11/05/2022

OBS.: MOVIMENTO COM GERAÇÃO DE 2 GRF, TODAS DEVEM SER QUITADAS OBRIGATORIAMENTE.

85810000536 781801802203 511664183805 236438100011

AUTENTICAÇÃO MECÂNICA



GRF - GUIA DE RECOLHIMENTO DO FGTS
GERADA EM 10/05/2022 - 15:39:36

GFIP - SEFIP 8.40

01-RAZÃO SOCIAL/NOME WM CONSTRUCOES LTDA				02-DDD/TELEFONE (0085)34970740
03-FPAS 507	04-SIMPLES 1	05-REMUNERAÇÃO 63.714,22	06-QTDE TRABALHADORES 27	07-ALÍQUOTA FGTS 8
08-CÓD RECOLHIMENTO 150	09-ID RECOLHIMENTO 018083-4	10-INSCRIÇÃO/TIPO (8) 02.364.381/0001-13	11-COMPETÊNCIA 04/2022	12-DATA DE VALIDADE 11/05/2022

13-DEPÓSITO + CONTRIB SOCIAL 5.097,13	14-ENCARGOS 281,05	15-TOTAL A RECOLHER 5.378,18
--	-----------------------	---------------------------------

VALOR FGTS A RECOLHER EM 11/05/2022

OBS.: MOVIMENTO COM GERAÇÃO DE 2 GRF, TODAS DEVEM SER QUITADAS OBRIGATORIAMENTE.

85810000536 781801802203 511664183805 236438100011

AUTENTICAÇÃO MECÂNICA





SISBB - SISTEMA DE INFORMACOES BANCO DO BRASIL
13/05/2022 - AUTOATENDIMENTO - 14.16.43
2917302917 SEGUNDA VIA 0009

COMPROVANTE DE PAGAMENTO

CLIENTE: WM CONST RES N S ESPECTAC
AGENCIA: 2917-3 CONTA: 113.231-8
=====

Convenio	FGTS ARRECADACAO GRF
Codigo de Barras	8581000053-6 78180180220-3 51166418380-5 23643810001-1
Data do pagamento	10/05/2022
CNPJ/CEI/CPF	02364381/0001-13
COMPETENCIA	04/2022
CODIGO RECOLHIMENTO	150
VENCIMENTO	11/05/2022
VALOR DEPOSITO	5.378,18
Valor Total	5.378,18

DOCUMENTO: 051017
AUTENTICACAO SISBB: 7.89C.068.A94.3B5.3A6



FUNDO DE GARANTIA DO TEMPO DE SERVIÇO

GFIP - SEFIP 8.40

GRF - GUIA DE RECOLHIMENTO DO FGTS

GERADA EM 10/05/2022 - 15:39:36

01-RAZÃO SOCIAL/NOME WM CONSTRUCOES LTDA				02-DDD/TELEFONE (0085)34970740
03-FPAS 507	04-SIMPLES 1	05-REMUNERAÇÃO 551,00	06-QTDE TRABALHADORES 1	07-ALÍQUOTA FGTS 2
08-CÓD RECOLHIMENTO 150	09-ID RECOLHIMENTO 018004-6	10-INSCRIÇÃO/TIPO (0) 02.364.381/0001-13	11-COMPETÊNCIA 04/2022	12-DATA DE VALIDADE 11/05/2022

13-DEPÓSITO + CONTRIB SOCIAL 11,02	14-ENCARGOS 0,60	15-TOTAL A RECOLHER 11,62
---------------------------------------	---------------------	------------------------------

VALOR FGTS A RECOLHER EM 11/05/2022

OBS.: MOVIMENTO COM GERAÇÃO DE 2 GRF, TODAS DEVEM SER QUITADAS OBRIGATORIAMENTE.

858500000002 116201802204 511664184003 236438100011

AUTENTICAÇÃO MECÂNICA



FUNDO DE GARANTIA DO TEMPO DE SERVIÇO

GFIP - SEFIP 8.40

GRF - GUIA DE RECOLHIMENTO DO FGTS

GERADA EM 10/05/2022 - 15:39:36

01-RAZÃO SOCIAL/NOME WM CONSTRUCOES LTDA				02-DDD/TELEFONE (0085)34970740
03-FPAS 507	04-SIMPLES 1	05-REMUNERAÇÃO 551,00	06-QTDE TRABALHADORES 1	07-ALÍQUOTA FGTS 2
08-CÓD RECOLHIMENTO 150	09-ID RECOLHIMENTO 018004-6	10-INSCRIÇÃO/TIPO (0) 02.364.381/0001-13	11-COMPETÊNCIA 04/2022	12-DATA DE VALIDADE 11/05/2022

13-DEPÓSITO + CONTRIB SOCIAL 11,02	14-ENCARGOS 0,60	15-TOTAL A RECOLHER 11,62
---------------------------------------	---------------------	------------------------------

VALOR FGTS A RECOLHER EM 11/05/2022

OBS.: MOVIMENTO COM GERAÇÃO DE 2 GRF, TODAS DEVEM SER QUITADAS OBRIGATORIAMENTE.

858500000002 116201802204 511664184003 236438100011

AUTENTICAÇÃO MECÂNICA



SISBB - SISTEMA DE INFORMACOES BANCO DO BRASIL
13/05/2022 - AUTOATENDIMENTO - 14.16.43
2917302917 SEGUNDA VIA 0011

COMPROVANTE DE PAGAMENTO

CLIENTE: WM CONST RES N S ESPECTAC
AGENCIA: 2917-3 CONTA: 113.231-8
=====

Convenio	FGTS ARRECADACAO GRF	
Codigo de Barras	8585000000-2	11620180220-4
	51166418400-3	23643810001-1
Data do pagamento		10/05/2022
CNPJ/CEI/CPF		02364381/0001-13
COMPETENCIA		04/2022
CODIGO RECOLHIMENTO		150
VENCIMENTO		11/05/2022
VALOR DEPOSITO		11,62
Valor Total		11,62

DOCUMENTO: 051018
AUTENTICACAO SISBB: 2.DE7.002.DC7.CCC.61C



GRF - GUIA DE RECOLHIMENTO DO FGTS
GERADA EM 04/05/2022 - 20:06:15

GFIP - SEFIP 8.40

01-RAZÃO SOCIAL/NOME WM CONSTRUCOES LTDA				02-DDD/TELEFONE (0085)34970740
03-FPAS 507	04-SIMPLES 1	05-REMUNERAÇÃO 551,00	06-QTDE TRABALHADORES 1	07-ALÍQUOTA FGTS 2
08-CÓD RECOLHIMENTO 155	09-ID RECOLHIMENTO 018000-2	10-INSCRIÇÃO/TIPO (0) 02.364.381/0001-13	11-COMPETÊNCIA 04/2022	12-DATA DE VALIDADE 07/05/2022

13-DEPÓSITO + CONTRIB SOCIAL 11,02	14-ENCARGOS 0,00	15-TOTAL A RECOLHER 11,02
---------------------------------------	---------------------	------------------------------

VALOR FGTS A RECOLHER ATÉ O DIA 07/05/2022

OBS.: MOVIMENTO COM GERAÇÃO DE 2 GRF, TODAS DEVEM SER QUITADAS OBRIGATORIAMENTE.

858200000007 110201802205 507664200000 236438100011

AUTENTICAÇÃO MECÂNICA



GRF - GUIA DE RECOLHIMENTO DO FGTS
GERADA EM 04/05/2022 - 20:06:15

GFIP - SEFIP 8.40

01-RAZÃO SOCIAL/NOME WM CONSTRUCOES LTDA				02-DDD/TELEFONE (0085)34970740
03-FPAS 507	04-SIMPLES 1	05-REMUNERAÇÃO 551,00	06-QTDE TRABALHADORES 1	07-ALÍQUOTA FGTS 2
08-CÓD RECOLHIMENTO 155	09-ID RECOLHIMENTO 018000-2	10-INSCRIÇÃO/TIPO (0) 02.364.381/0001-13	11-COMPETÊNCIA 04/2022	12-DATA DE VALIDADE 07/05/2022

13-DEPÓSITO + CONTRIB SOCIAL 11,02	14-ENCARGOS 0,00	15-TOTAL A RECOLHER 11,02
---------------------------------------	---------------------	------------------------------

VALOR FGTS A RECOLHER ATÉ O DIA 07/05/2022

OBS.: MOVIMENTO COM GERAÇÃO DE 2 GRF, TODAS DEVEM SER QUITADAS OBRIGATORIAMENTE.

858200000007 110201802205 507664200000 236438100011

AUTENTICAÇÃO MECÂNICA





FUNDO DE GARANTIA DO TEMPO DE SERVIÇO

GFIP - SEFIP 8.40

GRF - GUIA DE RECOLHIMENTO DO FGTS

GERADA EM 04/05/2022 - 20:06:15

01-RAZÃO SOCIAL/NOME WM CONSTRUCOES LTDA				02-DDD/TELEFONE (0085)34970740
03-FPAS 507	04-SIMPLES 1	05-REMUNERAÇÃO 63.714,22	06-QTDE TRABALHADORES 27	07-ALÍQUOTA FGTS 8
08-CÓD RECOLHIMENTO 155	09-ID RECOLHIMENTO 018080-1	10-INSCRIÇÃO/TIPO (8) 02.364.381/0001-13	11-COMPETÊNCIA 04/2022	12-DATA DE VALIDADE 07/05/2022

13-DEPÓSITO + CONTRIB SOCIAL 5.097,13	14-ENCARGOS 0,00	15-TOTAL A RECOLHER 5.097,13
--	---------------------	---------------------------------

VALOR FGTS A RECOLHER ATÉ O DIA 07/05/2022

OBS.: MOVIMENTO COM GERAÇÃO DE 2 GRF, TODAS DEVEM SER QUITADAS OBRIGATORIAMENTE.

858300000505 971301802200 507664200809 236438100011

AUTENTICAÇÃO MECÂNICA



FUNDO DE GARANTIA DO TEMPO DE SERVIÇO

GFIP - SEFIP 8.40

GRF - GUIA DE RECOLHIMENTO DO FGTS

GERADA EM 04/05/2022 - 20:06:15

01-RAZÃO SOCIAL/NOME WM CONSTRUCOES LTDA				02-DDD/TELEFONE (0085)34970740
03-FPAS 507	04-SIMPLES 1	05-REMUNERAÇÃO 63.714,22	06-QTDE TRABALHADORES 27	07-ALÍQUOTA FGTS 8
08-CÓD RECOLHIMENTO 155	09-ID RECOLHIMENTO 018080-1	10-INSCRIÇÃO/TIPO (8) 02.364.381/0001-13	11-COMPETÊNCIA 04/2022	12-DATA DE VALIDADE 07/05/2022

13-DEPÓSITO + CONTRIB SOCIAL 5.097,13	14-ENCARGOS 0,00	15-TOTAL A RECOLHER 5.097,13
--	---------------------	---------------------------------

VALOR FGTS A RECOLHER ATÉ O DIA 07/05/2022

OBS.: MOVIMENTO COM GERAÇÃO DE 2 GRF, TODAS DEVEM SER QUITADAS OBRIGATORIAMENTE.

858300000505 971301802200 507664200809 236438100011

AUTENTICAÇÃO MECÂNICA





Receita Federal

Documento de Arrecadação de Receitas Federais

CNPJ 02.364.381/0001-13	Razão Social WM CONSTRUCOES LTDA	
Período de Apuração Abril/2022	Data de Vencimento 20/05/2022	Número do Documento 07.16.22144.9136466-4
Observações Nº Recibo Declaração: 50000052397045		Pagar este documento até 24/05/2022
		Valor Total do Documento 9.321,12

Composição do Documento de Arrecadação					
Código	Denominação	Principal	Multa	Juros	Total
1882	CONTR PREV DESCONTA SEGURADO-EMPREGADO/AVULSO	951,04	6,27		957,31
	01 CP SEGURADOS - EMPREGADOS/AVULSO				
	PA:04/2022 Vencimento:20/05/2022				
1138	CONTRIB PREVIDENCIÁRIA EMPRESA/EMPREGADOR	771,28	5,09		776,37
	01 CP PATRONAL - EMPREGADOS/AVULSOS				
	PA:04/2022 Vencimento:20/05/2022				
1170	CP TERCEIROS - SALÁRIO EDUCAÇÃO	96,41	0,63		97,04
	01 CP TERCEIROS - SALÁRIO EDUCAÇÃO				
	PA:04/2022 Vencimento:20/05/2022				
1181	CP TERCEIROS - SENAI	2,32	0,01		2,33
	01 CP TERCEIROS - SENAI				
	PA:04/2022 Vencimento:20/05/2022				
1184	CP TERCEIROS - SESI	57,84	0,38		58,22
	01 CP TERCEIROS - SESI				
	PA:04/2022 Vencimento:20/05/2022				
1200	CP TERCEIROS - SEBRAE	23,13	0,15		23,28
	01 CP TERCEIROS - SEBRAE				
	PA:04/2022 Vencimento:20/05/2022				
1138	CONTRIB PREVIDENCIÁRIA EMPRESA/EMPREGADOR	479,94	3,16		483,10
	01 CP PATRONAL - EMPREGADOS/AVULSOS				
	PA:04/2022 Vencimento:20/05/2022				
	CNO:51.226.32327/75				
1170	CP TERCEIROS - SALÁRIO EDUCAÇÃO	59,99	0,39		60,38
	01 CP TERCEIROS - SALÁRIO EDUCAÇÃO				
	PA:04/2022 Vencimento:20/05/2022				
	CNO:51.226.32327/75				
1176	CP TERCEIROS - INCRA	4,79	0,03		4,82
	01 CP TERCEIROS - INCRA				
	PA:04/2022 Vencimento:20/05/2022				
	CNO:51.226.32327/75				

SENDER (Versão:5.1.0)

Página: 1/9

24/05/2022 12:16:37

85820000093 7 21120385221 2 44071622144 0 91364664055 0

AUTENTICAÇÃO MECÂNICA

Documento de Arrecadação de Receitas Federais

85820000093 7 21120385221 2 44071622144 0 91364664055 0



CNPJ: 02.364.381/0001-13
 Número: 07.16.22144.9136466-4
 Pagar até: 24/05/2022
 Valor: 9.321,12

Pague com o PIX



Composição do Documento de Arrecadação					
Código	Denominação	Principal	Multa	Juros	Total
1181	CP TERCEIROS - SENAI 01 CP TERCEIROS - SENAI PA:04/2022 Vencimento:20/05/2022 CNO:51.226.32327/75	23,99	0,15		24,14
1184	CP TERCEIROS - SESI 01 CP TERCEIROS - SESI PA:04/2022 Vencimento:20/05/2022 CNO:51.226.32327/75	35,99	0,23		36,22
1200	CP TERCEIROS - SEBRAE 01 CP TERCEIROS - SEBRAE PA:04/2022 Vencimento:20/05/2022 CNO:51.226.32327/75	14,39	0,09		14,48
1646	CONTRIB PREV RISCO AMBIENTAL/APOSENT ESPECIAL 01 CP PATRONAL - GILRAT AJUSTADO PA:04/2022 Vencimento:20/05/2022 CNO:51.226.32327/75	97,76	0,64		98,40
1170	CP TERCEIROS - SALÁRIO EDUCAÇÃO 01 CP TERCEIROS - SALÁRIO EDUCAÇÃO PA:04/2022 Vencimento:20/05/2022 CNO:51.235.55060/74	144,31	0,95		145,26
1176	CP TERCEIROS - INCRA 01 CP TERCEIROS - INCRA PA:04/2022 Vencimento:20/05/2022 CNO:51.235.55060/74	11,54	0,07		11,61
1181	CP TERCEIROS - SENAI 01 CP TERCEIROS - SENAI PA:04/2022 Vencimento:20/05/2022 CNO:51.235.55060/74	57,72	0,38		58,10
1184	CP TERCEIROS - SESI 01 CP TERCEIROS - SESI PA:04/2022 Vencimento:20/05/2022 CNO:51.235.55060/74	86,58	0,57		87,15
1200	CP TERCEIROS - SEBRAE 01 CP TERCEIROS - SEBRAE PA:04/2022 Vencimento:20/05/2022 CNO:51.235.55060/74	34,63	0,22		34,85
1646	CONTRIB PREV RISCO AMBIENTAL/APOSENT ESPECIAL 01 CP PATRONAL - GILRAT AJUSTADO PA:04/2022 Vencimento:20/05/2022	86,58	0,57		87,15

Composição do Documento de Arrecadação

Código	Denominação	Principal	Multa	Juros	Total
1170	CNO:51.235.55060/74 CP TERCEIROS - SALÁRIO EDUCAÇÃO 01 CP TERCEIROS - SALÁRIO EDUCAÇÃO PA:04/2022 Vencimento:20/05/2022 CNO:51.240.01624/71	164,05	1,08		165,13
1176	CP TERCEIROS - INCRA 01 CP TERCEIROS - INCRA PA:04/2022 Vencimento:20/05/2022 CNO:51.240.01624/71	13,12	0,08		13,20
1181	CP TERCEIROS - SENAI 01 CP TERCEIROS - SENAI PA:04/2022 Vencimento:20/05/2022 CNO:51.240.01624/71	65,62	0,43		66,05
1184	CP TERCEIROS - SESI 01 CP TERCEIROS - SESI PA:04/2022 Vencimento:20/05/2022 CNO:51.240.01624/71	98,43	0,64		99,07
1200	CP TERCEIROS - SEBRAE 01 CP TERCEIROS - SEBRAE PA:04/2022 Vencimento:20/05/2022 CNO:51.240.01624/71	39,37	0,25		39,62
1646	CONTRIB PREV RISCO AMBIENTAL/APOSENT ESPECIAL 01 CP PATRONAL - GILRAT AJUSTADO PA:04/2022 Vencimento:20/05/2022 CNO:51.240.01624/71	98,43	0,64		99,07
1170	CP TERCEIROS - SALÁRIO EDUCAÇÃO 01 CP TERCEIROS - SALÁRIO EDUCAÇÃO PA:04/2022 Vencimento:20/05/2022 CNO:51.243.60645/78	121,99	0,80		122,79
1176	CP TERCEIROS - INCRA 01 CP TERCEIROS - INCRA PA:04/2022 Vencimento:20/05/2022 CNO:51.243.60645/78	9,75	0,06		9,81
1181	CP TERCEIROS - SENAI 01 CP TERCEIROS - SENAI PA:04/2022 Vencimento:20/05/2022 CNO:51.243.60645/78	48,79	0,32		49,11
1184	CP TERCEIROS - SESI 01 CP TERCEIROS - SESI	73,19	0,48		73,67

Composição do Documento de Arrecadação					
Código	Denominação	Principal	Multa	Juros	Total
	PA:04/2022 Vencimento:20/05/2022 CNO:51.243.60645/78				
1200	CP TERCEIROS - SEBRAE 01 CP TERCEIROS - SEBRAE PA:04/2022 Vencimento:20/05/2022 CNO:51.243.60645/78	29,27	0,19		29,46
1170	CP TERCEIROS - SALÁRIO EDUCAÇÃO 01 CP TERCEIROS - SALÁRIO EDUCAÇÃO PA:04/2022 Vencimento:20/05/2022 CNO:51.246.15952/77	255,30	1,68		256,98
1181	CP TERCEIROS - SENAI 01 CP TERCEIROS - SENAI PA:04/2022 Vencimento:20/05/2022 CNO:51.246.15952/77	102,12	0,67		102,79
1184	CP TERCEIROS - SESI 01 CP TERCEIROS - SESI PA:04/2022 Vencimento:20/05/2022 CNO:51.246.15952/77	153,18	1,01		154,19
1200	CP TERCEIROS - SEBRAE 01 CP TERCEIROS - SEBRAE PA:04/2022 Vencimento:20/05/2022 CNO:51.246.15952/77	61,27	0,40		61,67
1138	CONTRIB PREVIDENCIÁRIA EMPRESA/EMPREGADOR 01 CP PATRONAL - EMPREGADOS/AVULSOS PA:04/2022 Vencimento:20/05/2022 CNO:90.000.95824/75	487,96	3,22		491,18
1170	CP TERCEIROS - SALÁRIO EDUCAÇÃO 01 CP TERCEIROS - SALÁRIO EDUCAÇÃO PA:04/2022 Vencimento:20/05/2022 CNO:90.000.95824/75	60,99	0,40		61,39
1176	CP TERCEIROS - INCRA 01 CP TERCEIROS - INCRA PA:04/2022 Vencimento:20/05/2022 CNO:90.000.95824/75	4,87	0,03		4,90
1181	CP TERCEIROS - SENAI 01 CP TERCEIROS - SENAI PA:04/2022 Vencimento:20/05/2022 CNO:90.000.95824/75	24,39	0,16		24,55
1184	CP TERCEIROS - SESI	36,59	0,24		36,83

Composição do Documento de Arrecadação					
Código	Denominação	Principal	Multa	Juros	Total
	01 CP TERCEIROS - SESI PA:04/2022 Vencimento:20/05/2022 CNO:90.000.95824/75				
1200	CP TERCEIROS - SEBRAE 01 CP TERCEIROS - SEBRAE PA:04/2022 Vencimento:20/05/2022 CNO:90.000.95824/75	14,63	0,09		14,72
1646	CONTRIB PREV RISCO AMBIENTAL/APOSENT ESPECIAL 01 CP PATRONAL - GILRAT AJUSTADO PA:04/2022 Vencimento:20/05/2022 CNO:90.000.95824/75	98,81	0,65		99,46
1170	CP TERCEIROS - SALÁRIO EDUCAÇÃO 01 CP TERCEIROS - SALÁRIO EDUCAÇÃO PA:04/2022 Vencimento:20/05/2022 CNO:90.001.48542/76	164,05	1,08		165,13
1176	CP TERCEIROS - INCRA 01 CP TERCEIROS - INCRA PA:04/2022 Vencimento:20/05/2022 CNO:90.001.48542/76	13,12	0,08		13,20
1181	CP TERCEIROS - SENAI 01 CP TERCEIROS - SENAI PA:04/2022 Vencimento:20/05/2022 CNO:90.001.48542/76	65,62	0,43		66,05
1184	CP TERCEIROS - SESI 01 CP TERCEIROS - SESI PA:04/2022 Vencimento:20/05/2022 CNO:90.001.48542/76	98,43	0,64		99,07
1200	CP TERCEIROS - SEBRAE 01 CP TERCEIROS - SEBRAE PA:04/2022 Vencimento:20/05/2022 CNO:90.001.48542/76	39,37	0,25		39,62
1170	CP TERCEIROS - SALÁRIO EDUCAÇÃO 01 CP TERCEIROS - SALÁRIO EDUCAÇÃO PA:04/2022 Vencimento:20/05/2022 CNO:90.002.11216/73	70,00	0,46		70,46
1176	CP TERCEIROS - INCRA 01 CP TERCEIROS - INCRA PA:04/2022 Vencimento:20/05/2022 CNO:90.002.11216/73	5,60	0,03		5,63

Composição do Documento de Arrecadação

Código	Denominação	Principal	Multa	Juros	Total
1181	CP TERCEIROS - SENAI 01 CP TERCEIROS - SENAI PA:04/2022 Vencimento:20/05/2022 CNO:90.002.11216/73	28,00	0,18		28,18
1184	CP TERCEIROS - SESI 01 CP TERCEIROS - SESI PA:04/2022 Vencimento:20/05/2022 CNO:90.002.11216/73	42,00	0,27		42,27
1200	CP TERCEIROS - SEBRAE 01 CP TERCEIROS - SEBRAE PA:04/2022 Vencimento:20/05/2022 CNO:90.002.11216/73	16,80	0,11		16,91
1646	CONTRIB PREV RISCO AMBIENTAL/APOSENT ESPECIAL 01 CP PATRONAL - GILRAT AJUSTADO PA:04/2022 Vencimento:20/05/2022 CNO:90.002.11216/73	113,40	0,74		114,14
1138	CONTRIB PREVIDENCIÁRIA EMPRESA/EMPREGADOR 01 CP PATRONAL - EMPREGADOS/AVULSOS PA:04/2022 Vencimento:20/05/2022 CNO:90.002.11257/72	912,24	6,02		918,26
1170	CP TERCEIROS - SALÁRIO EDUCAÇÃO 01 CP TERCEIROS - SALÁRIO EDUCAÇÃO PA:04/2022 Vencimento:20/05/2022 CNO:90.002.11257/72	114,03	0,75		114,78
1176	CP TERCEIROS - INCRA 01 CP TERCEIROS - INCRA PA:04/2022 Vencimento:20/05/2022 CNO:90.002.11257/72	9,12	0,06		9,18
1181	CP TERCEIROS - SENAI 01 CP TERCEIROS - SENAI PA:04/2022 Vencimento:20/05/2022 CNO:90.002.11257/72	45,61	0,30		45,91
1184	CP TERCEIROS - SESI 01 CP TERCEIROS - SESI PA:04/2022 Vencimento:20/05/2022 CNO:90.002.11257/72	68,41	0,45		68,86
1200	CP TERCEIROS - SEBRAE 01 CP TERCEIROS - SEBRAE PA:04/2022 Vencimento:20/05/2022	27,36	0,18		27,54

Composição do Documento de Arrecadação

Código	Denominação	Principal	Multa	Juros	Total
	CNO:90.002.11257/72				
1646	CONTRIB PREV RISCO AMBIENTAL/APOSENT ESPECIAL 01 CP PATRONAL - GILRAT AJUSTADO PA:04/2022 Vencimento:20/05/2022 CNO:90.002.11257/72	46,03	0,30		46,33
1170	CP TERCEIROS - SALÁRIO EDUCAÇÃO 01 CP TERCEIROS - SALÁRIO EDUCAÇÃO PA:04/2022 Vencimento:20/05/2022 CNO:90.002.11285/78	182,64	1,20		183,84
1176	CP TERCEIROS - INCRA 01 CP TERCEIROS - INCRA PA:04/2022 Vencimento:20/05/2022 CNO:90.002.11285/78	14,61	0,09		14,70
1181	CP TERCEIROS - SENAI 01 CP TERCEIROS - SENAI PA:04/2022 Vencimento:20/05/2022 CNO:90.002.11285/78	73,05	0,48		73,53
1184	CP TERCEIROS - SESI 01 CP TERCEIROS - SESI PA:04/2022 Vencimento:20/05/2022 CNO:90.002.11285/78	109,58	0,72		110,30
1200	CP TERCEIROS - SEBRAE 01 CP TERCEIROS - SEBRAE PA:04/2022 Vencimento:20/05/2022 CNO:90.002.11285/78	43,83	0,28		44,11
1646	CONTRIB PREV RISCO AMBIENTAL/APOSENT ESPECIAL 01 CP PATRONAL - GILRAT AJUSTADO PA:04/2022 Vencimento:20/05/2022 CNO:90.002.11285/78	295,89	1,95		297,84
1138	CONTRIB PREVIDENCIÁRIA EMPRESA/EMPREGADOR 01 CP PATRONAL - EMPREGADOS/AVULSOS PA:04/2022 Vencimento:20/05/2022 CNO:90.002.21553/71	487,96	3,22		491,18
1170	CP TERCEIROS - SALÁRIO EDUCAÇÃO 01 CP TERCEIROS - SALÁRIO EDUCAÇÃO PA:04/2022 Vencimento:20/05/2022 CNO:90.002.21553/71	60,99	0,40		61,39
1176	CP TERCEIROS - INCRA 01 CP TERCEIROS - INCRA	0,02			0,02

Composição do Documento de Arrecadação					
Código	Denominação	Principal	Multa	Juros	Total
	PA:04/2022 Vencimento:20/05/2022 CNO:90.002.21553/71				
1181	CP TERCEIROS - SENAI 01 CP TERCEIROS - SENAI PA:04/2022 Vencimento:20/05/2022 CNO:90.002.21553/71	24,39	0,16		24,55
1184	CP TERCEIROS - SESI 01 CP TERCEIROS - SESI PA:04/2022 Vencimento:20/05/2022 CNO:90.002.21553/71	36,59	0,24		36,83
1200	CP TERCEIROS - SEBRAE 01 CP TERCEIROS - SEBRAE PA:04/2022 Vencimento:20/05/2022 CNO:90.002.21553/71	14,63	0,09		14,72
1646	CONTRIB PREV RISCO AMBIENTAL/APOSENT ESPECIAL 01 CP PATRONAL - GILRAT AJUSTADO PA:04/2022 Vencimento:20/05/2022 CNO:90.002.21553/71	98,81	0,65		99,46
1138	CONTRIB PREVIDENCIÁRIA EMPRESA/EMPREGADOR 01 CP PATRONAL - EMPREGADOS/AVULSOS PA:04/2022 Vencimento:20/05/2022 CNO:90.002.54460/78	560,00	3,69		563,69
1170	CP TERCEIROS - SALÁRIO EDUCAÇÃO 01 CP TERCEIROS - SALÁRIO EDUCAÇÃO PA:04/2022 Vencimento:20/05/2022 CNO:90.002.54460/78	70,00	0,46		70,46
1176	CP TERCEIROS - INCRA 01 CP TERCEIROS - INCRA PA:04/2022 Vencimento:20/05/2022 CNO:90.002.54460/78	5,60	0,03		5,63
1181	CP TERCEIROS - SENAI 01 CP TERCEIROS - SENAI PA:04/2022 Vencimento:20/05/2022 CNO:90.002.54460/78	28,00	0,18		28,18
1184	CP TERCEIROS - SESI 01 CP TERCEIROS - SESI PA:04/2022 Vencimento:20/05/2022 CNO:90.002.54460/78	42,00	0,27		42,27
1200	CP TERCEIROS - SEBRAE	16,80	0,11		16,91

Composição do Documento de Arrecadação					
Código	Denominação	Principal	Multa	Juros	Total
	01 CP TERCEIROS - SEBRAE PA:04/2022 Vencimento:20/05/2022 CNO:90.002.54460/78				
1646	CONTRIB PREV RISCO AMBIENTAL/APOSENT ESPECIAL 01 CP PATRONAL - GILRAT AJUSTADO PA:04/2022 Vencimento:20/05/2022 CNO:90.002.54460/78	113,40	0,74		114,14
	Totais	9.260,33	60,79		9.321,12

COMPROVANTE DE DECLARAÇÃO DAS CONTRIBUIÇÕES A RECOLHER À PREVIDÊNCIA SOCIAL E À OUTRAS ENTIDADES E FUNDOS POR FIAS TOMADOR

EMPRESA: WM CONSTRUCOES LTDA COD GPS: 2208 F2AS: 507 OUTRAS ENT: 0079 SIMPLES: 1 ALIQ RAT: 3,0 Nº ARQUIVO: FV1DPREDCMND000-3
 COMP: 04/2022 COD REC: 155 Nº CONTRÓLE: DLN1M1KC9J90000-3 INSCRIÇÃO: 02.364.981/0001-13
 TOMADOR/OBRA: CRECHE PROINFANCIA JAGUARIBE BAIRRO: CANAZZEIRAS FAP: 1,27 RAT AJUSTADO: 3,81
 LOCAL/DUORO: RUA CENTRAL 784 SALA 04 E 05 CEP: 60864-205 TELEFONE: 085-34970740 CNAE PREPONDANTE: 512355506074
 CIDADE: FORTALEZA UF: CE INSCRIÇÃO: 4120400
 APLICAÇÃO DO VALOR A RECOLHER: 507 620 744 779 4120400
 TOTAL 2.155,97

EMPRESA	EMPREGADOS/AVULSOS	CONTRIBUINTES INDIVIDUAIS	EMPREGADOS/AVULSOS	CONTRIBUINTES INDIVIDUAIS	EMPREGADOS/AVULSOS	CONTRIBUINTES INDIVIDUAIS	EMPREGADOS/AVULSOS	CONTRIBUINTES INDIVIDUAIS	EMPREGADOS/AVULSOS	CONTRIBUINTES INDIVIDUAIS
	446,78	0,00	0,00	0,00	0,00	0,00	0,00	0,00	446,78	0,00
Empregados/Avulsos	1.154,48	0,00	0,00	0,00	0,00	0,00	0,00	0,00	1.154,48	0,00
Contribuintes Individuais	0,00	0,00	0,00	0,00	0,00	0,00	0,00	0,00	0,00	0,00
RAT	219,92	0,00	0,00	0,00	0,00	0,00	0,00	0,00	219,92	0,00
RAT - Agentes Noctivos	0,00	0,00	0,00	0,00	0,00	0,00	0,00	0,00	0,00	0,00
Valores Pagos a Cooperativas Adicionais Cooperativas	0,00	0,00	0,00	0,00	0,00	0,00	0,00	0,00	0,00	0,00
Comercialização Produção	0,00	0,00	0,00	0,00	0,00	0,00	0,00	0,00	0,00	0,00
Evento Desportivo/Patrocínio	0,00	0,00	0,00	0,00	0,00	0,00	0,00	0,00	0,00	0,00
RECOLHIMENTO COMP ANT - VALOR INSS	0,00	0,00	0,00	0,00	0,00	0,00	0,00	0,00	0,00	0,00
(-) Retenção Lei 9.711/98	0,00	0,00	0,00	0,00	0,00	0,00	0,00	0,00	0,00	0,00
(-) Sal. Família/Sal. Maternidade	0,00	0,00	0,00	0,00	0,00	0,00	0,00	0,00	0,00	0,00
(-) Compensação	0,00	0,00	0,00	0,00	0,00	0,00	0,00	0,00	0,00	0,00
VALOR A RECOLHER - PREVIDENCIA SOCIAL	1.821,18	0,00	0,00	0,00	0,00	0,00	0,00	0,00	1.821,18	0,00
OUTRAS ENTIDADES	334,79	0,00	0,00	0,00	0,00	0,00	0,00	0,00	334,79	0,00
RECOLH COMP ANT - VALOR OUT ENTTD	0,00	0,00	0,00	0,00	0,00	0,00	0,00	0,00	0,00	0,00
VALOR A RECOLHER - OUTRAS ENTIDADES	334,79	0,00	0,00	0,00	0,00	0,00	0,00	0,00	334,79	0,00
TOTAL A RECOLHER	2.155,97	0,00	0,00	0,00	0,00	0,00	0,00	0,00	2.155,97	0,00

(*) Os valores de retenção, salário-família/salário-maternidade e compensação demonstrados são os efetivamente abatidos.
 A DECLARAÇÃO DE DADOS CONSTANTES DESTA GFIP E DO ARQUIVO SERIZ CORRESPONDENTE A CONTRIBUIÇÃO PREVIDENCIÁRIA, EQUIVALE A CONFISSÃO DE DÍVIDA DOS VALORES DELA DECORRENTES E CONSTITUÍM(CRÉDITO(S) PASSIVEL(IS) DE INSCRIÇÃO EM DÍVIDA ATIVA, NA AUSÊNCIA DO OPORTUNO RECOLHIMENTO OU PARCELAMENTO, E CONSEQUENTE EXECUÇÃO JUDICIAL NOS TERMOS DA LEI Nº 6.830/80.
 O EMPREGADOR/CONTRIBUINTE, RENUNCIANDO EXPRESSAMENTE A QUALQUER CONTRESTAÇÃO QUANTO AO VALOR E PROCEDÊNCIA DESTA DECLARAÇÃO/DÍVIDA, ASSUME INTEGRAL RESPONSABILIDADE PELA EXATIDÃO DO MONTANTE DECLARADO E CONFESSADO, FICANDO, ENTRETANTO, RESSALVADO À SECRETARIA DA RECEITA FEDERAL DO BRASIL O DIREITO DE APUAR, A QUALQUER TEMPO, A EXISTÊNCIA DE OUTRAS IMPORTANCIAS DEVIDAS NÃO INCLUIDAS NESTE INSTRUMENTO, AINDA QUE RELATIVAS AO MESMO PERÍODO.
 O EMPREGADOR/CONTRIBUINTE RECONHECE QUE A PRESENTE CONFISSÃO DE DÍVIDA NÃO OBRIGA A SECRETARIA DA RECEITA FEDERAL DO BRASIL A EXPEDIR DOCUMENTO COMPROBATÓRIO DA INEXISTÊNCIA DE DÉBITO, SALVO SE SEU CRÉDITO FOR GARANTIDO NA FORMA DOS ARTS. 258 E 259 DO REGULAMENTO DA PREVIDÊNCIA SOCIAL, APROVADO PELO DECRETO 3.048, DE 12/03/1999, E ALTERAÇÕES POSTERIORES.

MINISTÉRIO DO TRABALHO E EMPREGO - MTE
 GFIP - SEFIP 8.40 (30/07/2021) TABELAS 44.0 (25/01/2022)

MINISTÉRIO DA FAZENDA - MF

DATA: 04/05/2022
 HORA: 20:06:15
 PÁG: 0009/00044

RELACÃO DOS TRABALHADORES CONSTANTES NO ARQUIVO SEFIP
 MODALIDADE : "BRANCO"-RECOLHIMENTO AO FGTS E DECLARAÇÃO A PREVIDÊNCIA

8583000000505 971301802200 507664200809 236438100011
 858200000007 110201802205 507664200003 236438100011

EMPRESA: MM CONSTRUCOES LTDA COD GPS: 2208 FPPAS: 507 OUTRAS ENT: 0079 SIMPLES: 1 RAT: 3.0 INSCRIÇÃO: 02.364.381/0001-13
 COMP: 04/2022 COD REC:155 TOMADOR/OBRA: CRECHE PROINFANCIA JAGUARIBE INSCRIÇÃO: FAP: 1.27 RAT AJUSTADO: 3.81
 512355506074

NOME TRABALHADOR	REM SEM 13º SAL	REM 13º SAL	BASE CÁL. 13º SAL PREV SOC	PIS/PASEP/CI	CONTRIB SEG DEVIDA	ADMISSÃO	CAT	OCOR	DATA/COD	MOVIMENTAÇÃO	CBO
			BASE CÁL PREV SOCIAL							DEPOSITO	CIAM
JOAO PAULO ALVES RODRIGUES	1.212,00	0,00	128.07281.62-3	0,00	25/01/2022	01				96,96	07170
JOSE CLAUDIANO DA SILVA	1.674,20	0,00	161.80669.53-9	0,00	25/01/2022	01				133,93	07152
MOISES FINHEIRO DE LIMA	1.212,00	0,00	200.50457.16-5	0,00	25/01/2022	01				96,96	07170
RAIMUNDO FLAVIANO DA SILVA	1.674,20	0,00	142.03627.19-9	0,00	25/01/2022	01				133,93	07152

TOTALS DA EMPRESA/TOMADOR 0,00 3,00 446,78 461,78 0,00

MINISTÉRIO DO TRABALHO E EMPREGO - MTE
GEIP - SEFIP 8.40 (30/07/2021) TABELAS 44.0 (25/01/2022)

MINISTÉRIO DA FAZENDA - MF

DATA: 04/05/2022
HORA: 20:06:15
PÁG: 0010/0044

RELAÇÃO DOS TRABALHADORES CONSTANTES NO ARQUIVO SEFIP
RESUMO DO FECHAMENTO - TOMADOR DE SERVIÇOS/OBRA
MODALIDADE : "BRANCO"-RECOLHIMENTO AO FGTS E DECLARAÇÃO À PREVIDÊNCIA
858300000505 971301802200 50764200809 236438100011
858200000007 110201802205 50764200003 236438100011

EMPRESA: WM CONSTRUCOES LTDA COD GPS: 2208 FPPS: 507 OUTRAS ENT: 0079 SIMPLES: 1 RAT: 3.0 N° ARQUIVO: EVIDEREDCMND0000-3
COMP: 04/2022 COD REC:155 INSCRIÇÃO: 02.364.381/0001-13
TOMADOR/OBRA: CRECHE PROINFANCIA JAGUARIBE Nº DE CONTROLE: DN1m1xc9j90000-3 FAP: 1.27 RAT AJUSTADO: 3.81
CIDADE: FORTALEZA UF: CE CEP: 60864-205 BAIRRO: CAJAZEIRAS INSCRIÇÃO: 512355506074
CNAE PREPONENTERANTE: 4120400
CNAE: 4120400

CAT	QUANT	REMUNERAÇÃO SEM 13°	REMUNERAÇÃO 13°	BASE CÁL PREV SOC	BASE CÁL 13° PREV SOC
01	4	5.772,40	0,00	5.772,40	0,00
TOTAIS:	4	5.772,40	0,00	5.772,40	0,00

RESUMO DAS INFORMAÇÕES À PREVIDÊNCIA SOCIAL CONSTANTES NO ARQUIVO SEFIP
 TOMADOR DE SERVIÇOS/OBRA

EMPRESA: WM CONSTRUCOES LTDA COD GRS: 2208 PPAS: 507 OUTRAS ENT: 0079 SIMPLES: I RAT: 3.0 Nº ARQUIVO: FV1DEREDDM0000-3
 COMP: 04/2022 COD REC: 155 Nº DE CONTROLE: DLN1R1XC9190000-3 INSCRIÇÃO: 02.364.381/0001-13
 TOMADOR/OBRA: CRECHE PROINFANCIA JAGUARIBE Nº DE CONTROLE: DLN1R1XC9190000-3 INSCRIÇÃO: 02.364.381/0001-13
 LOGRADUORO: RUA CENTRAL 784 SALA 04 E 05 CEP: 60864-205 TELEFONE: 0085 3497 0740 INSCRIÇÃO: 512355506074
 CIDADE: FORTALEZA UE: CE CEP: 60864-205 TELEFONE: 0085 3497 0740 CNAE PREPONDERANTE: 4120400
 CNAE: 4120400

VALOR DEV PREV SOC CALCULADO SEFIP: 2.155,97 CONTRIB SEGURADOS - DEVIDA: 446,78
 SALÁRIO FAMILIA: 0,00 RECEITA EVENTO DESEMP/PATROCINIO: 0,00
 SATÁRIO MATERNIDADE: 0,00 PERC DE ISENÇÃO DE FILANTROPIA: 0,00
 VALORES PAGOS COOP TRABALHO - SEM ADICIONA: 0,00 13º SALÁRIO MATERNIDADE: 0,00
 VALORES PAGOS COOP TRABALHO - ADIC. 15 ANOS: 0,00 COM PRODUÇÃO PJ: 0,00
 VALORES PAGOS COOP TRABALHO - ADIC. 20 ANOS: 0,00 COM PRODUÇÃO PF: 0,00
 VALORES PAGOS COOP TRABALHO - ADIC. 25 ANOS: 0,00 VALOR DAS FATURAS EMITIDAS PARA O TOMADOR: 0,00

COMPENSAÇÃO PERÍODO INICIAL: 0,00 VALOR A COMPENSAR: 0,00 VALOR SOLICITADO: 0,00
 VALOR ABATIDO: 0,00 VALOR A COMPENSAR: 0,00 VALOR EXCEDENTE AO LIMITE DOS 30%: 0,00

RETENÇÃO (LEI 9.711/98) 0,00 VALOR ABATIDO PELO SEFIP: 0,00 VALOR A COMPENSAR/RESTITUIR: 0,00
 VALOR INFORMADO: 0,00

BASE DE CÁLCULO APOSENTADORIA ESPECIAL/OCCORRÊNCIA 20 ANOS: 0,00 25 ANOS: 0,00
 15 ANOS: 0,00 QUANTIDADE: 0 QUANTIDADE: 0
 QUANTIDADE DE MOVIMENTAÇÕES / CÓDIGOS

	H :	0 I1 :	0 I2 :	0 I3 :	0 I4 :	0 I5 :	0 J :	0 K :	0 L :	0 M :
	N1 :	0 N2 :	0 N3 :	0 O1 :	0 O2 :	0 O3 :	0 P1 :	0 P2 :	0 P3 :	0 Q1 :
	Q2 :	0 Q3 :	0 Q4 :	0 Q5 :	0 Q6 :	0 Q7 :	0 R :	0 R1 :	0 S2 :	0 S3 :
	T1 :	0 T2 :	0 U1 :	0 U2 :	0 U3 :	0 V3 :	0 W :	0 X :	0 X1 :	0 Y :
	Z1 :	0 Z2 :	0 Z3 :	0 Z4 :	0 Z5 :	0 Z6 :	0 Z6 :			

RELATÓRIO FOTOGRÁFICO EXECUÇÃO DA CRECHE PROINFÂNCIA TIPO I NO BAIRRO JOÃO PAULO II NA SEDE DO MUNICÍPIO DE JAGUARIBE-CE

OBJETO: CONTRATAÇÃO DA PRESTAÇÃO DOS SERVIÇOS DE CONSTRUÇÃO DE UMA CRECHE PROINFÂNCIA (TIPO 1), NO BAIRRO JOÃO PAULO II, JUNTO A SECRETARIA DE EDUCAÇÃO DE JAGUARIBE – CE

CONTRATO: 06.08.01/2015

CONTRATADA: WM CONSTRUÇÕES LTDA - CNPJ Nº 02.364.381/0001-13

PERÍODO: 16/03/2022 A 02/05/2022

MEDIÇÃO: 18º (DÉCIMO OITAVO) BOLETIM DE MEDIÇÃO.



SERVIÇO DE EXECUÇÃO DE INSTALAÇÕES HIDRAULICAS – TUBOS E CONEXÕES.



SERVIÇO DE EXECUÇÃO DE INSTALAÇÕES HIDRAULICAS – TUBOS E CONEXÕES.

Francisco de Assis Barroso
Secretário Municipal da
Educação e Cultura
PORTARIA Nº 12021/2021 CPF 749.347.803-43

11

1

04

RELATÓRIO FOTOGRÁFICO EXECUÇÃO DA CRECHE PROINFÂNCIA TIPO I NO BAIRRO JOÃO PAULO II NA SEDE DO MUNICÍPIO DE JAGUARIBE-CE

OBJETO: CONTRATAÇÃO DA PRESTAÇÃO DOS SERVIÇOS DE CONSTRUÇÃO DE UMA CRECHE PROINFÂNCIA (TIPO 1), NO BAIRRO JOÃO PAULO II, JUNTO A SECRETARIA DE EDUCAÇÃO DE JAGUARIBE – CE

CONTRATO: 06.08.01/2015

CONTRATADA: WM CONSTRUÇÕES LTDA - CNPJ Nº 02.364.381/0001-13

PERÍODO: 16/03/2022 A 02/05/2022

MEDIÇÃO: 18º (DÉCIMO OITAVO) BOLETIM DE MEDIÇÃO.



SERVIÇO DE EXECUÇÃO DE BANCADAS DE GRANITO.

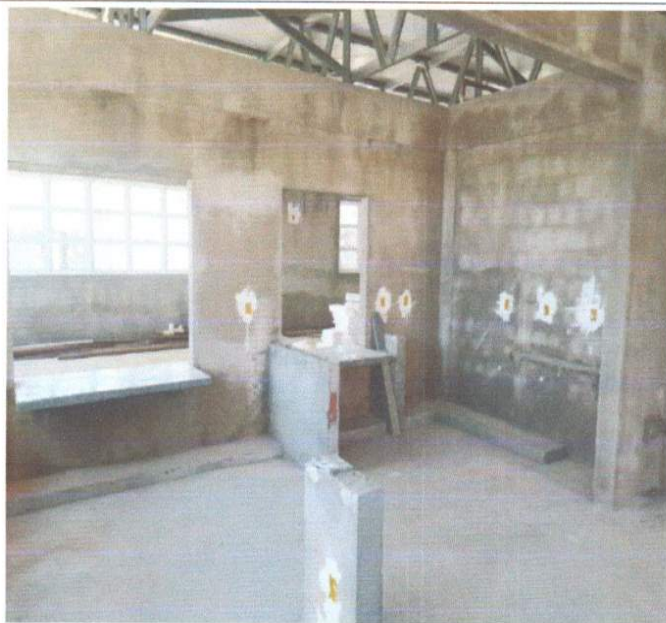

SERVIÇO DE EXECUÇÃO DE INSTALAÇÕES HIDRAULICAS – TUBOS E CONEXÕES.

Francisco de Assis Barros
Secretário Municipal de Cultura
PORTARIA Nº 011/2022 (07/03/2022)

11

11

RELATÓRIO FOTOGRÁFICO EXECUÇÃO DA CRECHE PROINFÂNCIA TIPO I NO BAIRRO JOÃO PAULO II NA SEDE DO MUNICÍPIO DE JAGUARIBE-CE

OBJETO: CONTRATAÇÃO DA PRESTAÇÃO DOS SERVIÇOS DE CONSTRUÇÃO DE UMA CRECHE PROINFÂNCIA (TIPO 1), NO BAIRRO JOÃO PAULO II, JUNTO A SECRETARIA DE EDUCAÇÃO DE JAGUARIBE – CE

CONTRATO: 06.08.01/2015

CONTRATADA: WM CONSTRUÇÕES LTDA - CNPJ Nº 02.364.381/0001-13

PERÍODO: 16/03/2022 A 02/05/2022

MEDIÇÃO: 18º (DÉCIMO OITAVO) BOLETIM DE MEDIÇÃO.



SERVIÇO DE EXECUÇÃO DE INSTALAÇÕES HIDRAULICAS – TUBOS E CONEXÕES.



SERVIÇO DE EXECUÇÃO DE INSTALAÇÕES HIDRAULICAS – TUBOS E CONEXÕES.

Francisco Sérgio de Santa Bárbara
Secretário Municipal de Educação
Educação Municipal
PONTAL DO BURGO, 1000 - JAGUARIBE - CE

M

3

DT

RELATÓRIO FOTOGRÁFICO EXECUÇÃO DA CRECHE PROINFÂNCIA TIPO I NO BAIRRO JOÃO PAULO II NA SEDE DO MUNICÍPIO DE JAGUARIBE-CE

OBJETO: CONTRATAÇÃO DA PRESTAÇÃO DOS SERVIÇOS DE CONSTRUÇÃO DE UMA CRECHE PROINFÂNCIA (TIPO 1), NO BAIRRO JOÃO PAULO II, JUNTO A SECRETARIA DE EDUCAÇÃO DE JAGUARIBE – CE

CONTRATO: 06.08.01/2015

CONTRATADA: WM CONSTRUÇÕES LTDA - CNPJ Nº 02.364.381/0001-13

PERÍODO: 16/03/2022 A 02/05/2022

MEDIÇÃO: 18º (DÉCIMO OITAVO) BOLETIM DE MEDIÇÃO.

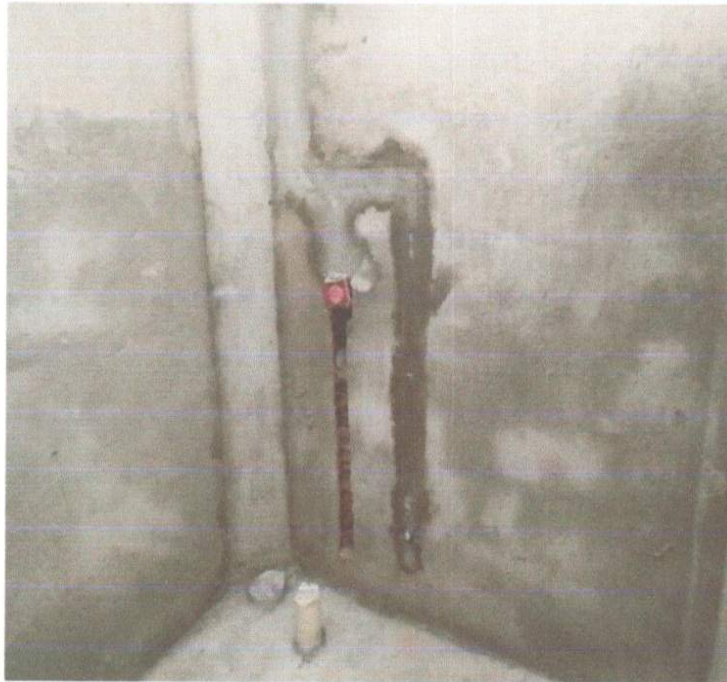

SERVIÇO DE EXECUÇÃO DE INSTALAÇÕES HIDRAULICAS – TUBOS E CONEXÕES.



SERVIÇO DE EXECUÇÃO DE INSTALAÇÕES HIDRAULICAS – TUBOS E CONEXÕES.

Francisco [Signature]
 Secretário Municipal de
 Educação e Cultura
 PORTARIA Nº 02247/2022

11

[Signature]

RELATÓRIO FOTOGRÁFICO EXECUÇÃO DA CRECHE PROINFÂNCIA TIPO I NO BAIRRO JOÃO PAULO II NA SEDE DO MUNICÍPIO DE JAGUARIBE-CE

OBJETO: CONTRATAÇÃO DA PRESTAÇÃO DOS SERVIÇOS DE CONSTRUÇÃO DE UMA CRECHE PROINFÂNCIA (TIPO 1), NO BAIRRO JOÃO PAULO II, JUNTO A SECRETARIA DE EDUCAÇÃO DE JAGUARIBE – CE

CONTRATO: 06.08.01/2015

CONTRATADA: WM CONSTRUÇÕES LTDA - CNPJ Nº 02.364.381/0001-13

PERÍODO: 16/03/2022 A 02/05/2022

MEDIÇÃO: 18º (DÉCIMO OITAVO) BOLETIM DE MEDIÇÃO.

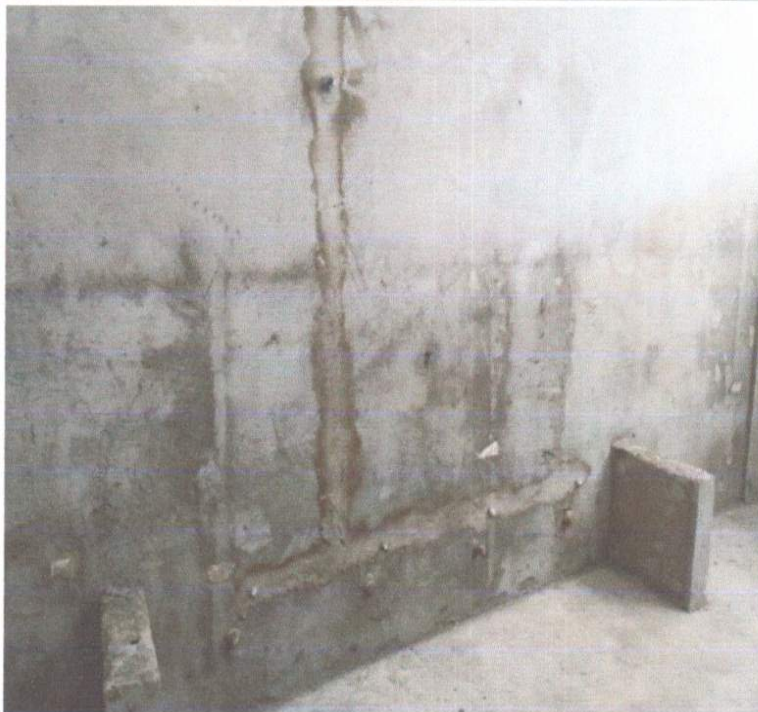

SERVIÇO DE EXECUÇÃO DE INSTALAÇÕES HIDRAULICAS – TUBOS E CONEXÕES.



SERVIÇO DE EXECUÇÃO DE INSTALAÇÕES HIDRAULICAS – TUBOS E CONEXÕES.

Francisco de Assis Barros
Secretário Municipal de
Educação e Cultura
Poder Executivo - 7103-7103-40

19

5

24

RELATÓRIO FOTOGRÁFICO EXECUÇÃO DA CRECHE PROINFÂNCIA TIPO I NO BAIRRO JOÃO PAULO II NA SEDE DO MUNICÍPIO DE JAGUARIBE-CE

OBJETO: CONTRATAÇÃO DA PRESTAÇÃO DOS SERVIÇOS DE CONSTRUÇÃO DE UMA CRECHE PROINFÂNCIA (TIPO 1), NO BAIRRO JOÃO PAULO II, JUNTO A SECRETARIA DE EDUCAÇÃO DE JAGUARIBE - CE

CONTRATO: 06.08.01/2015

CONTRATADA: WM CONSTRUÇÕES LTDA - CNPJ Nº 02.364.381/0001-13

PERÍODO: 16/03/2022 A 02/05/2022

MEDIÇÃO: 18º (DÉCIMO OITAVO) BOLETIM DE MEDIÇÃO.

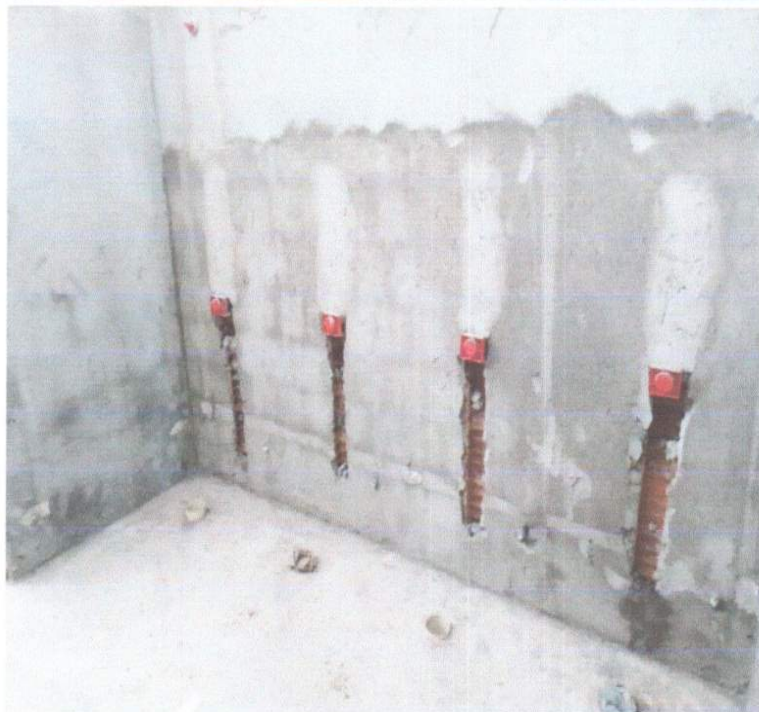

SERVIÇO DE EXECUÇÃO DE INSTALAÇÕES HIDRAULICAS – VÁLVULAS DE DESCARGA.



SERVIÇO DE EXECUÇÃO DE INSTALAÇÕES HIDRAULICAS – TUBOS E CONEXÕES.

RELATÓRIO FOTOGRÁFICO EXECUÇÃO DA CRECHE PROINFÂNCIA TIPO I NO BAIRRO JOÃO PAULO II NA SEDE DO MUNICÍPIO DE JAGUARIBE-CE

OBJETO: CONTRATAÇÃO DA PRESTAÇÃO DOS SERVIÇOS DE CONSTRUÇÃO DE UMA CRECHE PROINFÂNCIA (TIPO 1), NO BAIRRO JOÃO PAULO II, JUNTO A SECRETARIA DE EDUCAÇÃO DE JAGUARIBE – CE

CONTRATO: 06.08.01/2015

CONTRATADA: WM CONSTRUÇÕES LTDA - CNPJ Nº 02.364.381/0001-13

PERÍODO: 16/03/2022 A 02/05/2022

MEDIÇÃO: 18º (DÉCIMO OITAVO) BOLETIM DE MEDIÇÃO.

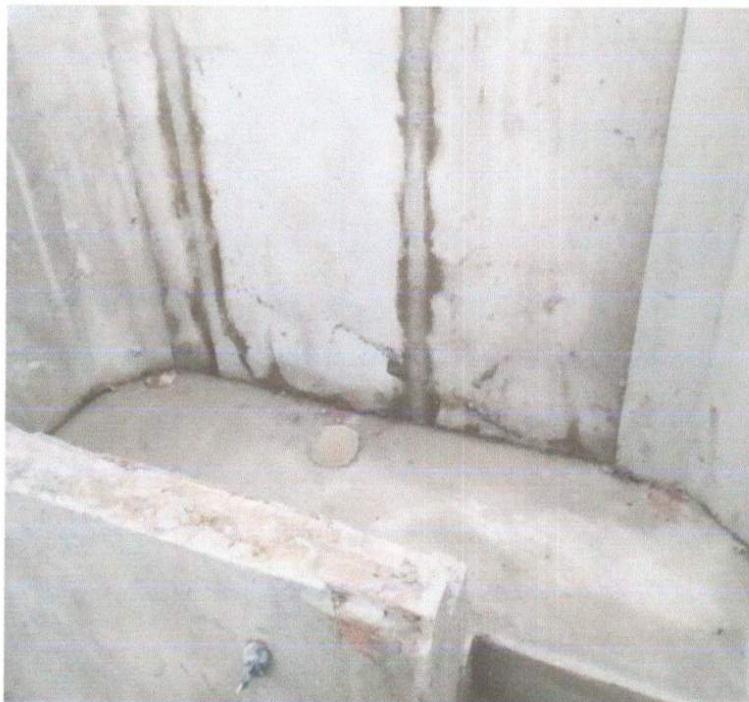

SERVIÇO DE EXECUÇÃO DE INSTALAÇÕES HIDRAULICAS – TUBOS E CONEXÕES.



SERVIÇO DE EXECUÇÃO DE INSTALAÇÕES HIDRAULICAS – REGISTROS DE PRESSÃO.

Francisco de Assis
Secretaria Municipal de
Educação
P.O. Box 10000-000

10

7

11

RELATÓRIO FOTOGRÁFICO EXECUÇÃO DA CRECHE PROINFÂNCIA TIPO I NO BAIRRO JOÃO PAULO II NA SEDE DO MUNICÍPIO DE JAGUARIBE-CE

OBJETO: CONTRATAÇÃO DA PRESTAÇÃO DOS SERVIÇOS DE CONSTRUÇÃO DE UMA CRECHE PROINFÂNCIA (TIPO 1), NO BAIRRO JOÃO PAULO II, JUNTO A SECRETARIA DE EDUCAÇÃO DE JAGUARIBE – CE

CONTRATO: 06.08.01/2015

CONTRATADA: WM CONSTRUÇÕES LTDA - CNPJ Nº 02.364.381/0001-13

PERÍODO: 16/03/2022 A 02/05/2022

MEDIÇÃO: 18º (DÉCIMO OITAVO) BOLETIM DE MEDIÇÃO.



SERVIÇO DE EXECUÇÃO DE INSTALAÇÕES HIDRAULICAS – TUBOS E CONEXÕES.



SERVIÇO DE EXECUÇÃO DE INSTALAÇÕES HIDRAULICAS – VÁLVULAS DE DESCARGA.

RELATÓRIO FOTOGRÁFICO EXECUÇÃO DA CRECHE PROINFÂNCIA TIPO I NO BAIRRO JOÃO PAULO II NA SEDE DO MUNICÍPIO DE JAGUARIBE-CE

OBJETO: CONTRATAÇÃO DA PRESTAÇÃO DOS SERVIÇOS DE CONSTRUÇÃO DE UMA CRECHE PROINFÂNCIA (TIPO 1), NO BAIRRO JOÃO PAULO II, JUNTO A SECRETARIA DE EDUCAÇÃO DE JAGUARIBE - CE

CONTRATO: 06.08.01/2015

CONTRATADA: WM CONSTRUÇÕES LTDA - CNPJ Nº 02.364.381/0001-13

PERÍODO: 16/03/2022 A 02/05/2022

MEDIÇÃO: 18º (DÉCIMO OITAVO) BOLETIM DE MEDIÇÃO.



SERVIÇO DE EXECUÇÃO DE INSTALAÇÕES HIDRAULICAS – TUBOS E CONEXÕES.



SERVIÇO DE EXECUÇÃO DE INSTALAÇÕES HIDRAULICAS – TUBOS E CONEXÕES.

RELATÓRIO FOTOGRÁFICO EXECUÇÃO DA CRECHE PROINFÂNCIA TIPO I NO BAIRRO JOÃO PAULO II NA SEDE DO MUNICÍPIO DE JAGUARIBE-CE

OBJETO: CONTRATAÇÃO DA PRESTAÇÃO DOS SERVIÇOS DE CONSTRUÇÃO DE UMA CRECHE PROINFÂNCIA (TIPO 1), NO BAIRRO JOÃO PAULO II, JUNTO A SECRETARIA DE EDUCAÇÃO DE JAGUARIBE – CE

CONTRATO: 06.08.01/2015

CONTRATADA: WM CONSTRUÇÕES LTDA - CNPJ Nº 02.364.381/0001-13

PERÍODO: 16/03/2022 A 02/05/2022

MEDIÇÃO: 18º (DÉCIMO OITAVO) BOLETIM DE MEDIÇÃO.



SERVIÇO DE EXECUÇÃO DE INSTALAÇÕES HIDRAULICAS – TUBOS E CONEXÕES.



SERVIÇO DE EXECUÇÃO DE INSTALAÇÕES HIDRAULICAS – TUBOS E CONEXÕES.

RELATÓRIO FOTOGRÁFICO EXECUÇÃO DA CRECHE PROINFÂNCIA TIPO I NO BAIRRO JOÃO PAULO II NA SEDE DO MUNICÍPIO DE JAGUARIBE-CE

OBJETO: CONTRATAÇÃO DA PRESTAÇÃO DOS SERVIÇOS DE CONSTRUÇÃO DE UMA CRECHE PROINFÂNCIA (TIPO 1), NO BAIRRO JOÃO PAULO II, JUNTO A SECRETARIA DE EDUCAÇÃO DE JAGUARIBE – CE

CONTRATO: 06.08.01/2015

CONTRATADA: WM CONSTRUÇÕES LTDA - CNPJ Nº 02.364.381/0001-13

PERÍODO: 16/03/2022 A 02/05/2022

MEDIÇÃO: 18º (DÉCIMO OITAVO) BOLETIM DE MEDIÇÃO.



SERVIÇO DE EXECUÇÃO DE INSTALAÇÕES HIDRAULICAS – TUBOS E CONEXÕES.



EXECUÇÃO DE PISO CIMENTADO DESEMPENADO.

Francisco Elton Santa Barrosa
Secretário Municipal de
Educação
Pós-graduação em
Educação
11.000.000-0

A

11

B

RELATÓRIO FOTOGRÁFICO EXECUÇÃO DA CRECHE PROINFÂNCIA TIPO I NO BAIRRO JOÃO PAULO II NA SEDE DO MUNICÍPIO DE JAGUARIBE-CE

OBJETO: CONTRATAÇÃO DA PRESTAÇÃO DOS SERVIÇOS DE CONSTRUÇÃO DE UMA CRECHE PROINFÂNCIA (TIPO 1), NO BAIRRO JOÃO PAULO II, JUNTO A SECRETARIA DE EDUCAÇÃO DE JAGUARIBE – CE

CONTRATO: 06.08.01/2015

CONTRATADA: WM CONSTRUÇÕES LTDA - CNPJ Nº 02.364.381/0001-13

PERÍODO: 16/03/2022 A 02/05/2022

MEDIÇÃO: 18º (DÉCIMO OITAVO) BOLETIM DE MEDIÇÃO.



EXECUÇÃO DE PISO CIMENTADO DESEMPENADO.



EXECUÇÃO DE PISO CIMENTADO DESEMPENADO.

RELATÓRIO FOTOGRÁFICO EXECUÇÃO DA CRECHE PROINFÂNCIA TIPO I NO BAIRRO JOÃO PAULO II NA SEDE DO MUNICÍPIO DE JAGUARIBE-CE

OBJETO: CONTRATAÇÃO DA PRESTAÇÃO DOS SERVIÇOS DE CONSTRUÇÃO DE UMA CRECHE PROINFÂNCIA (TIPO 1), NO BAIRRO JOÃO PAULO II, JUNTO A SECRETARIA DE EDUCAÇÃO DE JAGUARIBE – CE

CONTRATO: 06.08.01/2015

CONTRATADA: WM CONSTRUÇÕES LTDA - CNPJ Nº 02.364.381/0001-13

PERÍODO: 16/03/2022 A 02/05/2022

MEDIÇÃO: 18º (DÉCIMO OITAVO) BOLETIM DE MEDIÇÃO.



EXECUÇÃO DE ESQUADRIAS DE ALUMINIO.



EXECUÇÃO DE PISO CIMENTADO DESEMPENADO.

RELATÓRIO FOTOGRÁFICO EXECUÇÃO DA CRECHE PROINFÂNCIA TIPO I NO BAIRRO JOÃO PAULO II NA SEDE DO MUNICÍPIO DE JAGUARIBE-CE

OBJETO: CONTRATAÇÃO DA PRESTAÇÃO DOS SERVIÇOS DE CONSTRUÇÃO DE UMA CRECHE PROINFÂNCIA (TIPO 1), NO BAIRRO JOÃO PAULO II, JUNTO A SECRETARIA DE EDUCAÇÃO DE JAGUARIBE – CE

CONTRATO: 06.08.01/2015

CONTRATADA: WM CONSTRUÇÕES LTDA - CNPJ Nº 02.364.381/0001-13

PERÍODO: 16/03/2022 A 02/05/2022

MEDIÇÃO: 18º (DÉCIMO OITAVO) BOLETIM DE MEDIÇÃO.



EXECUÇÃO DE ESQUADRIAS DE ALUMINIO.



EXECUÇÃO DE ESQUADRIAS DE ALUMINIO.

Francisco Elder de Aguiar Barros
Secretário Municipal da Educação
Rua da Educação, nº 100
Jaguaribe - CE

11

14

RELATÓRIO FOTOGRÁFICO EXECUÇÃO DA CRECHE PROINFÂNCIA TIPO I NO BAIRRO JOÃO PAULO II NA SEDE DO MUNICÍPIO DE JAGUARIBE-CE

OBJETO: CONTRATAÇÃO DA PRESTAÇÃO DOS SERVIÇOS DE CONSTRUÇÃO DE UMA CRECHE PROINFÂNCIA (TIPO 1), NO BAIRRO JOÃO PAULO II, JUNTO A SECRETARIA DE EDUCAÇÃO DE JAGUARIBE – CE

CONTRATO: 06.08.01/2015

CONTRATADA: WM CONSTRUÇÕES LTDA - CNPJ Nº 02.364.381/0001-13

PERÍODO: 16/03/2022 A 02/05/2022

MEDIÇÃO: 18º (DÉCIMO OITAVO) BOLETIM DE MEDIÇÃO.



EXECUÇÃO DE ESQUADRIAS DE ALUMINIO.

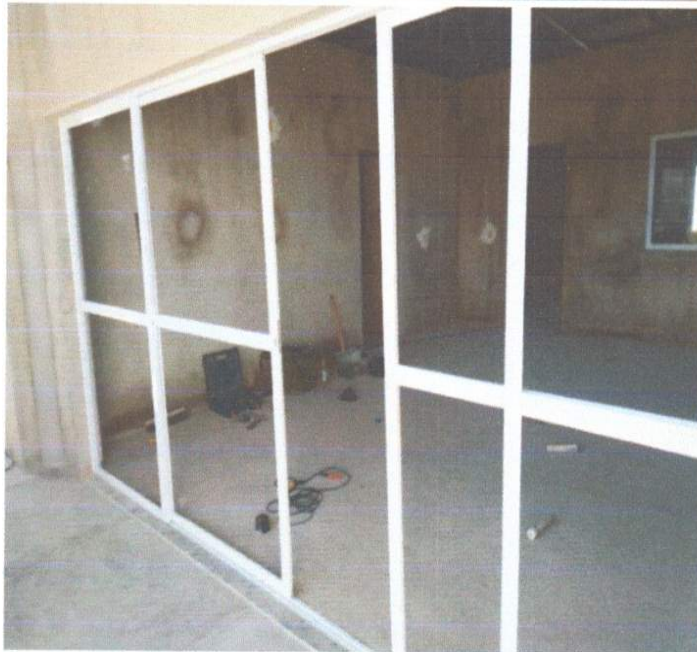

EXECUÇÃO DE ESQUADRIAS DE ALUMINIO.

Francisco de Assis Barroso
Secretário Municipal da
Cultura
PODI

M

94

RELATÓRIO FOTOGRÁFICO EXECUÇÃO DA CRECHE PROINFÂNCIA TIPO I NO BAIRRO JOÃO PAULO II NA SEDE DO MUNICÍPIO DE JAGUARIBE-CE

OBJETO: CONTRATAÇÃO DA PRESTAÇÃO DOS SERVIÇOS DE CONSTRUÇÃO DE UMA CRECHE PROINFÂNCIA (TIPO 1), NO BAIRRO JOÃO PAULO II, JUNTO A SECRETARIA DE EDUCAÇÃO DE JAGUARIBE – CE

CONTRATO: 06.08.01/2015

CONTRATADA: WM CONSTRUÇÕES LTDA - CNPJ Nº 02.364.381/0001-13

PERÍODO: 16/03/2022 A 02/05/2022

MEDIÇÃO: 18º (DÉCIMO OITAVO) BOLETIM DE MEDIÇÃO.



EXECUÇÃO DE ESQUADRIAS DE ALUMINIO.



EXECUÇÃO DE ESQUADRIAS DE ALUMINIO.

Francisco de Assis Cavalcante Barroso
Secretaria Municipal de Educação e Cultura
PO Box 10000-000, Jaguaribe - CE

10

16

RELATÓRIO FOTOGRÁFICO EXECUÇÃO DA CRECHE PROINFÂNCIA TIPO I NO BAIRRO JOÃO PAULO II NA SEDE DO MUNICÍPIO DE JAGUARIBE-CE

OBJETO: CONTRATAÇÃO DA PRESTAÇÃO DOS SERVIÇOS DE CONSTRUÇÃO DE UMA CRECHE PROINFÂNCIA (TIPO 1), NO BAIRRO JOÃO PAULO II, JUNTO A SECRETARIA DE EDUCAÇÃO DE JAGUARIBE – CE

CONTRATO: 06.08.01/2015

CONTRATADA: WM CONSTRUÇÕES LTDA - CNPJ Nº 02.364.381/0001-13

PERÍODO: 16/03/2022 A 02/05/2022

MEDIÇÃO: 18º (DÉCIMO OITAVO) BOLETIM DE MEDIÇÃO.



EXECUÇÃO DE ESQUADRIAS DE ALUMINIO.



EXECUÇÃO DE ESQUADRIAS DE ALUMINIO.

RELATÓRIO FOTOGRÁFICO EXECUÇÃO DA CRECHE PROINFÂNCIA TIPO I NO BAIRRO JOÃO PAULO II NA SEDE DO MUNICÍPIO DE JAGUARIBE-CE

OBJETO: CONTRATAÇÃO DA PRESTAÇÃO DOS SERVIÇOS DE CONSTRUÇÃO DE UMA CRECHE PROINFÂNCIA (TIPO 1), NO BAIRRO JOÃO PAULO II, JUNTO A SECRETARIA DE EDUCAÇÃO DE JAGUARIBE – CE

CONTRATO: 06.08.01/2015

CONTRATADA: WM CONSTRUÇÕES LTDA - CNPJ Nº 02.364.381/0001-13

PERÍODO: 16/03/2022 A 02/05/2022

MEDIÇÃO: 18º (DÉCIMO OITAVO) BOLETIM DE MEDIÇÃO.



EXECUÇÃO DE ESQUADRIAS DE ALUMINIO.

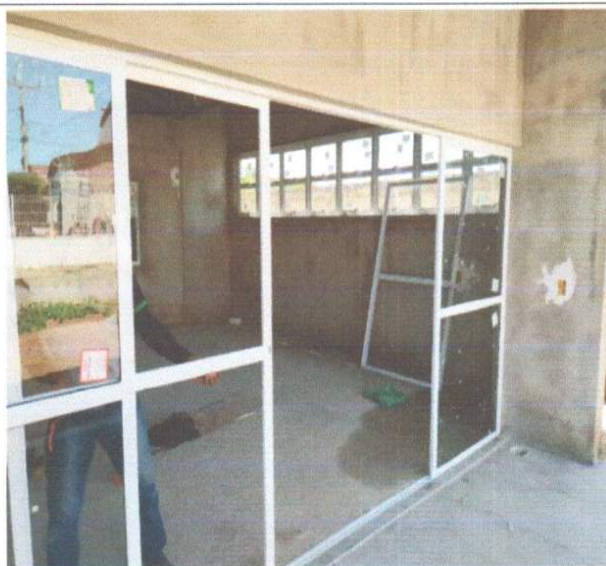

EXECUÇÃO DE ESQUADRIAS DE ALUMINIO.

Francisco de Assis Cavalcante Barroso
Secretaria Municipal de Cultura
P.O. Box 10000-000

W)

41

RELATÓRIO FOTOGRÁFICO EXECUÇÃO DA CRECHE PROINFÂNCIA TIPO I NO BAIRRO JOÃO PAULO II NA SEDE DO MUNICÍPIO DE JAGUARIBE-CE

OBJETO: CONTRATAÇÃO DA PRESTAÇÃO DOS SERVIÇOS DE CONSTRUÇÃO DE UMA CRECHE PROINFÂNCIA (TIPO 1), NO BAIRRO JOÃO PAULO II, JUNTO A SECRETARIA DE EDUCAÇÃO DE JAGUARIBE – CE

CONTRATO: 06.08.01/2015

CONTRATADA: WM CONSTRUÇÕES LTDA - CNPJ Nº 02.364.381/0001-13

PERÍODO: 16/03/2022 A 02/05/2022

MEDIÇÃO: 18º (DÉCIMO OITAVO) BOLETIM DE MEDIÇÃO.



EXECUÇÃO DE ESQUADRIAS DE ALUMINIO.



EXECUÇÃO DE ESQUADRIAS DE ALUMINIO.

Francisco de Assis Sarriso
Secretaria Municipal de Educação
Jaguaribe - CE

18

19

19

RELATÓRIO FOTOGRÁFICO EXECUÇÃO DA CRECHE PROINFÂNCIA TIPO I NO BAIRRO JOÃO PAULO II NA SEDE DO MUNICÍPIO DE JAGUARIBE-CE

OBJETO: CONTRATAÇÃO DA PRESTAÇÃO DOS SERVIÇOS DE CONSTRUÇÃO DE UMA CRECHE PROINFÂNCIA (TIPO 1), NO BAIRRO JOÃO PAULO II, JUNTO A SECRETARIA DE EDUCAÇÃO DE JAGUARIBE – CE

CONTRATO: 06.08.01/2015

CONTRATADA: WM CONSTRUÇÕES LTDA - CNPJ Nº 02.364.381/0001-13

PERÍODO: 16/03/2022 A 02/05/2022

MEDIÇÃO: 18º (DÉCIMO OITAVO) BOLETIM DE MEDIÇÃO.



EXECUÇÃO DE ESQUADRIAS DE ALUMINIO.



EXECUÇÃO DE ESQUADRIAS DE ALUMINIO.

Francisco de Assis
Secretaria de Educação
Rafael Pinheiro Figuerêdo

FRANCISCO ANTONIO SERRA DE OLIVEIRA JUNIOR
Fernando Antonio Serra
de Oliveira Junior
Engenheiro Civil
RNP: 211878363-9

Rafael Pinheiro Figuerêdo
Rafael Pinheiro Figuerêdo
Engº Civil-CREA-CE48758
WM CONSTRUÇÕES LTDA







TERMO DE RECEBIMENTO PARCIAL DE OBRA REFERENTE À 18ª MEDIÇÃO







OBRA: CRECHE PROINFÂNCIA TIPO I			
ENDEREÇO: BAIRRO JOÃO PAULO II			MUNICÍPIO: JAGUARIBE-CE
DATA DA VISITA: 02/05/22	FISCAL: FERNANDO ANTONIO SERRA DE OLIVEIRA JUNIOR	CÓDIGO DA OBRA:	
Nº DO CONTRATO: 06.08.01/2015	CONTRATADA: WM CONSTRUÇÕES LTDA		
TIPO DE OBRA: CONSTRUÇÃO DE CRECHE		INÍCIO DA OBRA: 01/04/2016	PREVISÃO DE TÉRMINO: 16/08/2022
DISCRIMINAÇÃO DOS SERVIÇOS % REALIZADOS		QUALIDADES DOS SERVIÇOS	
SERVIÇOS PRELIMINARES	100,00%	<input type="checkbox"/> ÓTIMO	<input checked="" type="checkbox"/> BOM
MOVIMENTO DE TERRA PARA FUNDAÇÕES	100,00%	<input type="checkbox"/> REGULAR	<input type="checkbox"/> INSUFICIENTE
FUNDAÇÕES	100,00%	<input type="checkbox"/> MAU	
SUPERESTRUTURA	100,00%		
SISTEMA DE VEDAÇÃO VERTICAL INTERNO E EXTERNO (PAREDES)	88,01%		
ESQUADRAS	28,36%	PREVISTO:	
SISTEMAS DE COBERTURA	100,00%	% TOTAL EXECUTADO DA OBRA:	57,32%
IMPERMEABILIZAÇÃO	100,00%		
REVESTIMENTO INTERNOS E EXTERNOS	52,32%		
SISTEMAS DE PISOS INTERNOS E EXTERNOS	51,93%		
PINTURA	0,00%		
INSTALAÇÃO HIDRAULICA	98,36%		
DRENAGENS DE AGUAS PLUVIAIS	93,44%		
INSTALAÇÃO SANITARIA	86,41%		
LOUÇAS E METAIS	17,11%		
INSTALAÇÃO DE GAS COMBUSTIVEL	62,43%		
SISTEMA DE PROTEÇÃO CONTRA INCENDIO	18,08%		
INSTALAÇÕES ELETRICAS - 220V	14,90%		
INSTALAÇÕES DE CLIMATIZAÇÃO	100,00%		
INSTALAÇÃO DE REDE ESTRUTURADA	0,00%		
SISTEMA DE EXAUSTÃO MECÂNICA	0,00%		
SISTEMA DE PROTEÇÃO CONTRA DESCARGAS ATMOSFERICAS (SPDA)	94,90%		
SERVIÇOS COMPLEMENTARES	47,13%		
SERVIÇOS FINAIS	0,00%		
OBSERVAÇÕES: A LIBERAÇÃO DO PAGAMENTO SERÁ FEITO COM BASE NA PLANILHA DE APOSTILAMENTO QUE SEGUE EM ANEXO.			
Jaguaribe - CE, 02 de Maio de 2022.			







Fernando Antonio Serra de Oliveira Junior
de Oliveira Junior
Engenheiro Civil
RNP: 211878363-9







Francisco Elder Cavalcante Barroso
Secretário Municipal da
Educação e Cultura
PORTARIA 2697/2021 CPF 743.347.303-49







Rafael Pinheiro Figuerêdo
Rafael Pinheiro Figuerêdo
Engº Civil-CREA-CE48758
WM CONSTRUÇÕES LTDA







DIÁRIO DE OBRA			
	SECRETÁRIA DA EDUCAÇÃO E CULTURA		
	CONTRATAÇÃO DA PRESTAÇÃO DOS SERVIÇOS DE CONSTRUÇÃO DE UMA CRECHE PROINFÂNCIA (TIPO 1), NO BAIRRO JOÃO PAULO II, JUNTO A SECRETARIA DE EDUCAÇÃO DE JAGUARIBE – CE.		
DATA:	Quarta-feira, 16 de Março de 2022		
WM CONSTRUÇÕES LTDA	CONDIÇÕES DO TEMPO		
	MANHÃ	TARDE	NOITE
	BOM INSTÁVEL CHUVOSO S/ATIVIDADE	BOM INSTÁVEL CHUVOSO S/ATIVIDADE	BOM INSTÁVEL CHUVOSO S/ATIVIDADE
EVOLUÇÃO DOS SERVIÇOS			
SERVIÇO DE EXECUÇÃO DE PISO CIMENTADO DESEMPENADO			
ACIDENTES/INCIDENTES DO TRABALHO			
ANOTAÇÕES DA FISCALIZAÇÃO			
RESPONSÁVEL PELA CONTRATADA		RESPONSÁVEL PELA FISCALIZAÇÃO	
 Rafael Pinheiro Figuerêdo Engº Civil-CREA-CE48758 WM CONSTRUÇÕES LTDA		 Fernando Antonio Serra de Oliveira Junior Engenheiro Civil RNP: 211878363-9	
DIÁRIO DE OBRA			
	SECRETÁRIA DA EDUCAÇÃO E CULTURA		
	CONTRATAÇÃO DA PRESTAÇÃO DOS SERVIÇOS DE CONSTRUÇÃO DE UMA CRECHE PROINFÂNCIA (TIPO 1), NO BAIRRO JOÃO PAULO II, JUNTO A SECRETARIA DE EDUCAÇÃO DE JAGUARIBE – CE.		
DATA:	Quinta-feira, 17 de Março de 2022		
WM CONSTRUÇÕES LTDA	CONDIÇÕES DO TEMPO		
	MANHÃ	TARDE	NOITE
	BOM INSTÁVEL X CHUVOSO S/ATIVIDADE	BOM INSTÁVEL INSTÁVEL X CHUVOSO S/ATIVIDADE	BOM INSTÁVEL INSTÁVEL CHUVOSO S/ATIVIDADE
EVOLUÇÃO DOS SERVIÇOS			
SERVIÇO DE EXECUÇÃO DE PISO CIMENTADO DESEMPENADO			
ACIDENTES/INCIDENTES DO TRABALHO			
ANOTAÇÕES DA FISCALIZAÇÃO			
RESPONSÁVEL PELA CONTRATADA		RESPONSÁVEL PELA FISCALIZAÇÃO	
 Rafael Pinheiro Figuerêdo Engº Civil-CREA-CE48758 WM CONSTRUÇÕES LTDA		 Fernando Antonio Serra de Oliveira Junior Engenheiro Civil RNP: 211878363-9	







DIÁRIO DE OBRA			
	SECRETÁRIA DA EDUCAÇÃO E CULTURA		
	CONTRATAÇÃO DA PRESTAÇÃO DOS SERVIÇOS DE CONSTRUÇÃO DE UMA CRECHE PROINFÂNCIA (TIPO 1), NO BAIRRO JOÃO PAULO II, JUNTO A SECRETARIA DE EDUCAÇÃO DE JAGUARIBE – CE.		
DATA:	Sexta-feira, 18 de Março de 2022		
WM CONSTRUÇÕES LTDA	CONDIÇÕES DO TEMPO		
	MANHÃ	TARDE	NOITE
	BOM INSTÁVEL CHUVOSO S/ATIVIDADE	BOM INSTÁVEL CHUVOSO S/ATIVIDADE	BOM INSTÁVEL CHUVOSO S/ATIVIDADE
EVOLUÇÃO DOS SERVIÇOS			
SERVIÇO DE EXECUÇÃO DE PISO CIMENTADO DESEMPENADO			
ACIDENTES/INCIDENTES DO TRABALHO			
ANOTAÇÕES DA FISCALIZAÇÃO			
RESPONSÁVEL PELA CONTRATADA		RESPONSÁVEL PELA FISCALIZAÇÃO	
 <u>Rafael Pinheiro Figuerêdo</u> Engº Civil-CREA-CE48758 WM CONSTRUÇÕES LTDA		 Fernando Antonio Serra de Oliveira Junior Engenheiro Civil RNP: 211878363-9	
DIÁRIO DE OBRA			
	SECRETÁRIA DA EDUCAÇÃO E CULTURA		
	CONTRATAÇÃO DA PRESTAÇÃO DOS SERVIÇOS DE CONSTRUÇÃO DE UMA CRECHE PROINFÂNCIA (TIPO 1), NO BAIRRO JOÃO PAULO II, JUNTO A SECRETARIA DE EDUCAÇÃO DE JAGUARIBE – CE.		
DATA:	Sábado, 19 de Março de 2022		
WM CONSTRUÇÕES LTDA	CONDIÇÕES DO TEMPO		
	MANHÃ	TARDE	NOITE
	BOM INSTÁVEL CHUVOSO S/ATIVIDADE	BOM INSTÁVEL CHUVOSO S/ATIVIDADE	BOM INSTÁVEL CHUVOSO S/ATIVIDADE
EVOLUÇÃO DOS SERVIÇOS			
DESCANSO SEMANAL.			
ACIDENTES/INCIDENTES DO TRABALHO			
ANOTAÇÕES DA FISCALIZAÇÃO			
RESPONSÁVEL PELA CONTRATADA		RESPONSÁVEL PELA FISCALIZAÇÃO	
 <u>Rafael Pinheiro Figuerêdo</u> Engº Civil-CREA-CE48758 WM CONSTRUÇÕES LTDA		 Fernando Antonio Serra de Oliveira Junior Engenheiro Civil RNP: 211878363-9	







DIÁRIO DE OBRA			
 WM CONSTRUÇÕES	SECRETÁRIA DA EDUCAÇÃO E CULTURA		
	CONTRATAÇÃO DA PRESTAÇÃO DOS SERVIÇOS DE CONSTRUÇÃO DE UMA CRECHE PROINFÂNCIA (TIPO 1), NO BAIRRO JOÃO PAULO II, JUNTO A SECRETARIA DE EDUCAÇÃO DE JAGUARIBE – CE.		
DATA:	Domingo, 20 de Março de 2022		
WM CONSTRUÇÕES LTDA	CONDIÇÕES DO TEMPO		
	MANHÃ	TARDE	NOITE
	BOM INSTÁVEL CHUVOSO S/ATIVIDADE	BOM INSTÁVEL CHUVOSO S/ATIVIDADE	BOM INSTÁVEL CHUVOSO S/ATIVIDADE
EVOLUÇÃO DOS SERVIÇOS			
DESCANSO SEMANAL.			
ACIDENTES/INCIDENTES DO TRABALHO			
ANOTAÇÕES DA FISCALIZAÇÃO			
RESPONSÁVEL PELA CONTRATADA		RESPONSÁVEL PELA FISCALIZAÇÃO	
 <u>Rafael Pinheiro Figuerêdo</u> Engº Civil-CREA-CE48758 WM CONSTRUÇÕES LTDA		 Fernando Antonio Serra de Oliveira Junior Engenheiro Civil RNP: 211878363-9	
DIÁRIO DE OBRA			
 WM CONSTRUÇÕES	SECRETÁRIA DA EDUCAÇÃO E CULTURA		
	CONTRATAÇÃO DA PRESTAÇÃO DOS SERVIÇOS DE CONSTRUÇÃO DE UMA CRECHE PROINFÂNCIA (TIPO 1), NO BAIRRO JOÃO PAULO II, JUNTO A SECRETARIA DE EDUCAÇÃO DE JAGUARIBE – CE.		
DATA:	Segunda-feira, 21 de Março de 2022		
WM CONSTRUÇÕES LTDA	CONDIÇÕES DO TEMPO		
	MANHÃ	TARDE	NOITE
	BOM INSTÁVEL CHUVOSO S/ATIVIDADE	BOM INSTÁVEL CHUVOSO S/ATIVIDADE	BOM INSTÁVEL CHUVOSO S/ATIVIDADE
EVOLUÇÃO DOS SERVIÇOS			
SERVIÇO DE EXECUÇÃO DE PISO CIMENTADO DESEMPENADO			
ACIDENTES/INCIDENTES DO TRABALHO			
ANOTAÇÕES DA FISCALIZAÇÃO			
RESPONSÁVEL PELA CONTRATADA		RESPONSÁVEL PELA FISCALIZAÇÃO	
 <u>Rafael Pinheiro Figuerêdo</u> Engº Civil-CREA-CE48758 WM CONSTRUÇÕES LTDA		 Fernando Antonio Serra de Oliveira Junior Engenheiro Civil RNP: 211878363-9	







DIÁRIO DE OBRA			
 WM CONSTRUÇÕES	SECRETÁRIA DA EDUCAÇÃO E CULTURA		
	CONTRATAÇÃO DA PRESTAÇÃO DOS SERVIÇOS DE CONSTRUÇÃO DE UMA CRECHE PROINFÂNCIA (TIPO 1), NO BAIRRO JOÃO PAULO II, JUNTO A SECRETARIA DE EDUCAÇÃO DE JAGUARIBE – CE.		
DATA:	Terça-feira, 22 de Março de 2022		
WM CONSTRUÇÕES LTDA	CONDIÇÕES DO TEMPO		
	MANHÃ	TARDE	NOITE
	BOM INSTÁVEL CHUVOSO S/ATIVIDADE	BOM INSTÁVEL CHUVOSO S/ATIVIDADE	BOM INSTÁVEL CHUVOSO S/ATIVIDADE
EVOLUÇÃO DOS SERVIÇOS			
SERVIÇO DE EXECUÇÃO DE PISO CIMENTADO DESEMPENADO			
ACIDENTES/INCIDENTES DO TRABALHO			
ANOTAÇÕES DA FISCALIZAÇÃO			
RESPONSÁVEL PELA CONTRATADA		RESPONSÁVEL PELA FISCALIZAÇÃO	
 Rafael Pinheiro Figuerêdo Engº Civil-CREA-CE48758 WM CONSTRUÇÕES LTDA		 Fernando Antonio Serra de Oliveira Junior Engenheiro Civil RNP: 211878363-9	
DIÁRIO DE OBRA			
 WM CONSTRUÇÕES	SECRETÁRIA DA EDUCAÇÃO E CULTURA		
	CONTRATAÇÃO DA PRESTAÇÃO DOS SERVIÇOS DE CONSTRUÇÃO DE UMA CRECHE PROINFÂNCIA (TIPO 1), NO BAIRRO JOÃO PAULO II, JUNTO A SECRETARIA DE EDUCAÇÃO DE JAGUARIBE – CE.		
DATA:	Quarta-feira, 23 de Março de 2022		
WM CONSTRUÇÕES LTDA	CONDIÇÕES DO TEMPO		
	MANHÃ	TARDE	NOITE
	BOM INSTÁVEL CHUVOSO S/ATIVIDADE	BOM INSTÁVEL CHUVOSO S/ATIVIDADE	BOM INSTÁVEL CHUVOSO S/ATIVIDADE
EVOLUÇÃO DOS SERVIÇOS			
SERVIÇO DE EXECUÇÃO DE PISO CIMENTADO DESEMPENADO			
ACIDENTES/INCIDENTES DO TRABALHO			
ANOTAÇÕES DA FISCALIZAÇÃO			
RESPONSÁVEL PELA CONTRATADA		RESPONSÁVEL PELA FISCALIZAÇÃO	
 Rafael Pinheiro Figuerêdo Engº Civil-CREA-CE48758 WM CONSTRUÇÕES LTDA		 Fernando Antonio Serra de Oliveira Junior Engenheiro Civil RNP: 211878363-9	







DIÁRIO DE OBRA			
 WM CONSTRUÇÕES	SECRETÁRIA DA EDUCAÇÃO E CULTURA		
	CONTRATAÇÃO DA PRESTAÇÃO DOS SERVIÇOS DE CONSTRUÇÃO DE UMA CRECHE PROINFÂNCIA (TIPO 1), NO BAIRRO JOÃO PAULO II, JUNTO A SECRETARIA DE EDUCAÇÃO DE JAGUARIBE – CE.		
DATA:	Quinta-feira, 24 de Março de 2022		
WM CONSTRUÇÕES LTDA	CONDIÇÕES DO TEMPO		
	MANHÃ	TARDE	NOITE
	BOM INSTÁVEL CHUVOSO S/ATIVIDADE	BOM INSTÁVEL CHUVOSO S/ATIVIDADE	BOM INSTÁVEL CHUVOSO S/ATIVIDADE
EVOLUÇÃO DOS SERVIÇOS			
SERVIÇO DE EXECUÇÃO DE PISO CIMENTADO DESEMPENADO			
ACIDENTES/INCIDENTES DO TRABALHO			
ANOTAÇÕES DA FISCALIZAÇÃO			
RESPONSÁVEL PELA CONTRATADA		RESPONSÁVEL PELA FISCALIZAÇÃO	
 Rafael Pinheiro Figuerêdo Engº Civil-CREA-CE48758 WM CONSTRUÇÕES LTDA		 Fernando Antonio Serra de Oliveira Junior Engenheiro Civil RNP: 211878363-9	
DIÁRIO DE OBRA			
 WM CONSTRUÇÕES	SECRETÁRIA DA EDUCAÇÃO E CULTURA		
	CONTRATAÇÃO DA PRESTAÇÃO DOS SERVIÇOS DE CONSTRUÇÃO DE UMA CRECHE PROINFÂNCIA (TIPO 1), NO BAIRRO JOÃO PAULO II, JUNTO A SECRETARIA DE EDUCAÇÃO DE JAGUARIBE – CE.		
DATA:	Sexta-feira, 25 de Março de 2022		
WM CONSTRUÇÕES LTDA	CONDIÇÕES DO TEMPO		
	MANHÃ	TARDE	NOITE
	BOM INSTÁVEL CHUVOSO S/ATIVIDADE	BOM INSTÁVEL CHUVOSO S/ATIVIDADE	BOM INSTÁVEL CHUVOSO S/ATIVIDADE
EVOLUÇÃO DOS SERVIÇOS			
SERVIÇO DE EXECUÇÃO DE PISO CIMENTADO DESEMPENADO			
ACIDENTES/INCIDENTES DO TRABALHO			
ANOTAÇÕES DA FISCALIZAÇÃO			
RESPONSÁVEL PELA CONTRATADA		RESPONSÁVEL PELA FISCALIZAÇÃO	
 Rafael Pinheiro Figuerêdo Engº Civil-CREA-CE48758 WM CONSTRUÇÕES LTDA		 Fernando Antonio Serra de Oliveira Junior Engenheiro Civil RNP: 211878363-9	







DIÁRIO DE OBRA			
 WM CONSTRUÇÕES	SECRETÁRIA DA EDUCAÇÃO E CULTURA		
	CONTRATAÇÃO DA PRESTAÇÃO DOS SERVIÇOS DE CONSTRUÇÃO DE UMA CRECHE PROINFÂNCIA (TIPO 1), NO BAIRRO JOÃO PAULO II, JUNTO A SECRETARIA DE EDUCAÇÃO DE JAGUARIBE – CE.		
DATA:	Sábado, 26 de Março de 2022		
WM CONSTRUÇÕES LTDA	CONDIÇÕES DO TEMPO		
	MANHÃ	TARDE	NOITE
	BOM INSTÁVEL CHUVOSO S/ATIVIDADE	BOM INSTÁVEL CHUVOSO S/ATIVIDADE	BOM INSTÁVEL CHUVOSO S/ATIVIDADE
EVOLUÇÃO DOS SERVIÇOS			
DESCANSO SEMANAL..			
ACIDENTES/INCIDENTES DO TRABALHO			
ANOTAÇÕES DA FISCALIZAÇÃO			
RESPONSÁVEL PELA CONTRATADA		RESPONSÁVEL PELA FISCALIZAÇÃO	
 Rafael Pinheiro Figuerêdo Engº Civil-CREA-CE48758 WM CONSTRUÇÕES LTDA		 Fernando Antonio Serra de Oliveira Junior Engenheiro Civil RNP: 21.1878363-9	
DIÁRIO DE OBRA			
 WM CONSTRUÇÕES	SECRETÁRIA DA EDUCAÇÃO E CULTURA		
	CONTRATAÇÃO DA PRESTAÇÃO DOS SERVIÇOS DE CONSTRUÇÃO DE UMA CRECHE PROINFÂNCIA (TIPO 1), NO BAIRRO JOÃO PAULO II, JUNTO A SECRETARIA DE EDUCAÇÃO DE JAGUARIBE – CE.		
DATA:	Domingo, 27 de Março de 2022		
WM CONSTRUÇÕES LTDA	CONDIÇÕES DO TEMPO		
	MANHÃ	TARDE	NOITE
	BOM INSTÁVEL CHUVOSO S/ATIVIDADE	BOM INSTÁVEL CHUVOSO S/ATIVIDADE	BOM INSTÁVEL CHUVOSO S/ATIVIDADE
EVOLUÇÃO DOS SERVIÇOS			
DESCANSO SEMANAL			
ACIDENTES/INCIDENTES DO TRABALHO			
ANOTAÇÕES DA FISCALIZAÇÃO			
RESPONSÁVEL PELA CONTRATADA		RESPONSÁVEL PELA FISCALIZAÇÃO	
 Rafael Pinheiro Figuerêdo Engº Civil-CREA-CE48758 WM CONSTRUÇÕES LTDA		 Fernando Antonio Serra de Oliveira Junior Engenheiro Civil RNP: 21.1878363-9	







DIÁRIO DE OBRA			
 WM CONSTRUÇÕES	SECRETÁRIA DA EDUCAÇÃO E CULTURA		
	CONTRATAÇÃO DA PRESTAÇÃO DOS SERVIÇOS DE CONSTRUÇÃO DE UMA CRECHE PROINFÂNCIA (TIPO 1), NO BAIRRO JOÃO PAULO II, JUNTO A SECRETARIA DE EDUCAÇÃO DE JAGUARIBE – CE.		
DATA:	Quarta-feira, 30 de Março de 2022		
WM CONSTRUÇÕES LTDA	CONDIÇÕES DO TEMPO		
	MANHÃ	TARDE	NOITE
	BOM INSTÁVEL CHUVOSO S/ATIVIDADE	BOM INSTÁVEL CHUVOSO S/ATIVIDADE	BOM INSTÁVEL CHUVOSO S/ATIVIDADE
EVOLUÇÃO DOS SERVIÇOS			
SERVIÇO DE EXECUÇÃO DE PISO CIMENTADO DESEMPENADO			
ACIDENTES/INCIDENTES DO TRABALHO			
ANOTAÇÕES DA FISCALIZAÇÃO			
RESPONSÁVEL PELA CONTRATADA		RESPONSÁVEL PELA FISCALIZAÇÃO	
 Rafael Pinheiro Figuerêdo Engº Civil-CREA-CE48758 WM CONSTRUÇÕES LTDA		 Fernando Antonio Serra de Oliveira Junior Engenheiro Civil RNP: 211878363-9	
DIÁRIO DE OBRA			
 WM CONSTRUÇÕES	SECRETÁRIA DA EDUCAÇÃO E CULTURA		
	CONTRATAÇÃO DA PRESTAÇÃO DOS SERVIÇOS DE CONSTRUÇÃO DE UMA CRECHE PROINFÂNCIA (TIPO 1), NO BAIRRO JOÃO PAULO II, JUNTO A SECRETARIA DE EDUCAÇÃO DE JAGUARIBE – CE.		
DATA:	Quinta-feira, 31 de Março de 2022		
WM CONSTRUÇÕES LTDA	CONDIÇÕES DO TEMPO		
	MANHÃ	TARDE	NOITE
	BOM INSTÁVEL CHUVOSO S/ATIVIDADE	BOM INSTÁVEL CHUVOSO S/ATIVIDADE	BOM INSTÁVEL CHUVOSO S/ATIVIDADE
EVOLUÇÃO DOS SERVIÇOS			
SERVIÇO DE EXECUÇÃO DE PISO CIMENTADO DESEMPENADO			
ACIDENTES/INCIDENTES DO TRABALHO			
ANOTAÇÕES DA FISCALIZAÇÃO			
RESPONSÁVEL PELA CONTRATADA		RESPONSÁVEL PELA FISCALIZAÇÃO	
 Rafael Pinheiro Figuerêdo Engº Civil-CREA-CE48758 WM CONSTRUÇÕES LTDA		 Fernando Antonio Serra de Oliveira Junior Engenheiro Civil RNP: 211878363-9	

DIÁRIO DE OBRA			
	SECRETÁRIA DA EDUCAÇÃO E CULTURA		
	CONTRATAÇÃO DA PRESTAÇÃO DOS SERVIÇOS DE CONSTRUÇÃO DE UMA CRECHE PROINFÂNCIA (TIPO 1), NO BAIRRO JOÃO PAULO II, JUNTO A SECRETARIA DE EDUCAÇÃO DE JAGUARIBE – CE.		
DATA:	Sexta-feira, 01 de Abril de 2022		
WM CONSTRUÇÕES LTDA	CONDIÇÕES DO TEMPO		
	MANHÃ	TARDE	NOITE
	BOM INSTÁVEL CHUVOSO S/ATIVIDADE	BOM INSTÁVEL CHUVOSO S/ATIVIDADE	BOM INSTÁVEL CHUVOSO S/ATIVIDADE
EVOLUÇÃO DOS SERVIÇOS			
SERVIÇO DE EXECUÇÃO DE PISO CIMENTADO DESEMPENADO			
ACIDENTES/INCIDENTES DO TRABALHO			
ANOTAÇÕES DA FISCALIZAÇÃO			
RESPONSÁVEL PELA CONTRATADA		RESPONSÁVEL PELA FISCALIZAÇÃO	
 <u>Rafael Pinheiro Figuerêdo</u> Engº Civil-CREA-CE48758 WM CONSTRUÇÕES LTDA		 Fernando Antonio Serra de Oliveira Junior Engenheiro Civil RNP: 211878363-9	
DIÁRIO DE OBRA			
	SECRETÁRIA DA EDUCAÇÃO E CULTURA		
	CONTRATAÇÃO DA PRESTAÇÃO DOS SERVIÇOS DE CONSTRUÇÃO DE UMA CRECHE PROINFÂNCIA (TIPO 1), NO BAIRRO JOÃO PAULO II, JUNTO A SECRETARIA DE EDUCAÇÃO DE JAGUARIBE – CE.		
DATA:	Sábado, 02 de Abril de 2022		
WM CONSTRUÇÕES LTDA	CONDIÇÕES DO TEMPO		
	MANHÃ	TARDE	NOITE
	BOM INSTÁVEL CHUVOSO S/ATIVIDADE	BOM INSTÁVEL CHUVOSO S/ATIVIDADE	BOM INSTÁVEL CHUVOSO S/ATIVIDADE
EVOLUÇÃO DOS SERVIÇOS			
DESCANSO SEMANAL.			
ACIDENTES/INCIDENTES DO TRABALHO			
ANOTAÇÕES DA FISCALIZAÇÃO			
RESPONSÁVEL PELA CONTRATADA		RESPONSÁVEL PELA FISCALIZAÇÃO	
 <u>Rafael Pinheiro Figuerêdo</u> Engº Civil-CREA-CE48758 WM CONSTRUÇÕES LTDA		 Fernando Antonio Serra de Oliveira Junior Engenheiro Civil RNP: 211878363-9	

DIÁRIO DE OBRA			
	SECRETÁRIA DA EDUCAÇÃO E CULTURA		
	CONTRATAÇÃO DA PRESTAÇÃO DOS SERVIÇOS DE CONSTRUÇÃO DE UMA CRECHE PROINFÂNCIA (TIPO 1), NO BAIRRO JOÃO PAULO II, JUNTO A SECRETARIA DE EDUCAÇÃO DE JAGUARIBE – CE.		
DATA:	Domingo, 03 de Abril de 2022		
WM CONSTRUÇÕES LTDA	CONDIÇÕES DO TEMPO		
	MANHÃ	TARDE	NOITE
	BOM INSTÁVEL CHUVOSO S/ATIVIDADE	BOM INSTÁVEL CHUVOSO S/ATIVIDADE	BOM INSTÁVEL CHUVOSO S/ATIVIDADE
EVOLUÇÃO DOS SERVIÇOS			
DESCANSO SEMANAL.			
ACIDENTES/INCIDENTES DO TRABALHO			
ANOTAÇÕES DA FISCALIZAÇÃO			
RESPONSÁVEL PELA CONTRATADA		RESPONSÁVEL PELA FISCALIZAÇÃO	
 <u>Rafael Pinheiro Figuerêdo</u> Engº Civil-CREA-CE48758 WM CONSTRUÇÕES LTDA		 Fernando Antonio Serra de Oliveira Junior Engenheiro Civil RNP: 211878363-9	
DIÁRIO DE OBRA			
	SECRETÁRIA DA EDUCAÇÃO E CULTURA		
	CONTRATAÇÃO DA PRESTAÇÃO DOS SERVIÇOS DE CONSTRUÇÃO DE UMA CRECHE PROINFÂNCIA (TIPO 1), NO BAIRRO JOÃO PAULO II, JUNTO A SECRETARIA DE EDUCAÇÃO DE JAGUARIBE – CE.		
DATA:	Segunda-feira, 04 de Abril de 2022		
WM CONSTRUÇÕES LTDA	CONDIÇÕES DO TEMPO		
	MANHÃ	TARDE	NOITE
	BOM INSTÁVEL CHUVOSO S/ATIVIDADE	BOM INSTÁVEL CHUVOSO S/ATIVIDADE	BOM INSTÁVEL CHUVOSO S/ATIVIDADE
EVOLUÇÃO DOS SERVIÇOS			
SERVIÇO DE EXECUÇÃO DE INSTALAÇÃO HIDRAULICA – TUBOS E CONEXÕES			
ACIDENTES/INCIDENTES DO TRABALHO			
ANOTAÇÕES DA FISCALIZAÇÃO			
RESPONSÁVEL PELA CONTRATADA		RESPONSÁVEL PELA FISCALIZAÇÃO	
 <u>Rafael Pinheiro Figuerêdo</u> Engº Civil-CREA-CE48758 WM CONSTRUÇÕES LTDA		 Fernando Antonio Serra de Oliveira Junior Engenheiro Civil RNP: 211878363-9	







DIÁRIO DE OBRA			
 WM CONSTRUÇÕES	SECRETÁRIA DA EDUCAÇÃO E CULTURA		
	CONTRATAÇÃO DA PRESTAÇÃO DOS SERVIÇOS DE CONSTRUÇÃO DE UMA CRECHE PROINFÂNCIA (TIPO 1), NO BAIRRO JOÃO PAULO II, JUNTO A SECRETARIA DE EDUCAÇÃO DE JAGUARIBE – CE.		
DATA:	Terça-feira, 05 de Abril de 2022		
WM CONSTRUÇÕES LTDA	CONDIÇÕES DO TEMPO		
	MANHÃ	TARDE	NOITE
	BOM INSTÁVEL CHUVOSO S/ATIVIDADE	BOM INSTÁVEL CHUVOSO S/ATIVIDADE	BOM INSTÁVEL CHUVOSO S/ATIVIDADE
EVOLUÇÃO DOS SERVIÇOS			
SERVIÇO DE EXECUÇÃO DE INSTALAÇÃO HIDRAULICA – TUBOS E CONEXÕES			
ACIDENTES/INCIDENTES DO TRABALHO			
ANOTAÇÕES DA FISCALIZAÇÃO			
RESPONSÁVEL PELA CONTRATADA		RESPONSÁVEL PELA FISCALIZAÇÃO	
 Rafael Pinheiro Figuerêdo Engº Civil-CREA-CE48758 WM CONSTRUÇÕES LTDA		 Fernando Antonio Serra de Oliveira Junior Engenheiro Civil RNP: 211878363-9	
DIÁRIO DE OBRA			
 WM CONSTRUÇÕES	SECRETÁRIA DA EDUCAÇÃO E CULTURA		
	CONTRATAÇÃO DA PRESTAÇÃO DOS SERVIÇOS DE CONSTRUÇÃO DE UMA CRECHE PROINFÂNCIA (TIPO 1), NO BAIRRO JOÃO PAULO II, JUNTO A SECRETARIA DE EDUCAÇÃO DE JAGUARIBE – CE.		
DATA:	Quarta-feira, 06 de Abril de 2022		
WM CONSTRUÇÕES LTDA	CONDIÇÕES DO TEMPO		
	MANHÃ	TARDE	NOITE
	BOM INSTÁVEL CHUVOSO S/ATIVIDADE	BOM INSTÁVEL CHUVOSO S/ATIVIDADE	BOM INSTÁVEL CHUVOSO S/ATIVIDADE
EVOLUÇÃO DOS SERVIÇOS			
SERVIÇO DE EXECUÇÃO DE INSTALAÇÃO HIDRAULICA – TUBOS E CONEXÕES			
ACIDENTES/INCIDENTES DO TRABALHO			
ANOTAÇÕES DA FISCALIZAÇÃO			
RESPONSÁVEL PELA CONTRATADA		RESPONSÁVEL PELA FISCALIZAÇÃO	
 Rafael Pinheiro Figuerêdo Engº Civil-CREA-CE48758 WM CONSTRUÇÕES LTDA		 Fernando Antonio Serra de Oliveira Junior Engenheiro Civil RNP: 211878363-9	



DIÁRIO DE OBRA			
 WM CONSTRUÇÕES	SECRETÁRIA DA EDUCAÇÃO E CULTURA		
	CONTRATAÇÃO DA PRESTAÇÃO DOS SERVIÇOS DE CONSTRUÇÃO DE UMA CRECHE PROINFÂNCIA (TIPO 1), NO BAIRRO JOÃO PAULO II, JUNTO A SECRETARIA DE EDUCAÇÃO DE JAGUARIBE – CE.		
DATA:	Quinta-feira, 07 de Abril de 2022		
WM CONSTRUÇÕES LTDA	CONDIÇÕES DO TEMPO		
	MANHÃ	TARDE	NOITE
	BOM INSTÁVEL CHUVOSO S/ATIVIDADE	BOM INSTÁVEL CHUVOSO S/ATIVIDADE	BOM INSTÁVEL CHUVOSO S/ATIVIDADE
EVOLUÇÃO DOS SERVIÇOS			
SERVIÇO DE EXECUÇÃO DE INSTALAÇÃO HIDRAULICA – TUBOS E CONEXÕES			
ACIDENTES/INCIDENTES DO TRABALHO			
ANOTAÇÕES DA FISCALIZAÇÃO			
RESPONSÁVEL PELA CONTRATADA		RESPONSÁVEL PELA FISCALIZAÇÃO	
 Rafael Pinheiro Figuerêdo Engº Civil-CREA-CE48758 WM CONSTRUÇÕES LTDA		 Fernando Antonio Serra de Oliveira Junior Engenheiro Civil RNP: 211878363-9	
DIÁRIO DE OBRA			
 WM CONSTRUÇÕES	SECRETÁRIA DA EDUCAÇÃO E CULTURA		
	CONTRATAÇÃO DA PRESTAÇÃO DOS SERVIÇOS DE CONSTRUÇÃO DE UMA CRECHE PROINFÂNCIA (TIPO 1), NO BAIRRO JOÃO PAULO II, JUNTO A SECRETARIA DE EDUCAÇÃO DE JAGUARIBE – CE.		
DATA:	Sexta-feira, 08 de Abril de 2022		
WM CONSTRUÇÕES LTDA	CONDIÇÕES DO TEMPO		
	MANHÃ	TARDE	NOITE
	BOM INSTÁVEL CHUVOSO S/ATIVIDADE	BOM INSTÁVEL CHUVOSO S/ATIVIDADE	BOM INSTÁVEL CHUVOSO S/ATIVIDADE
EVOLUÇÃO DOS SERVIÇOS			
SERVIÇO DE EXECUÇÃO DE INSTALAÇÃO HIDRAULICA – TUBOS E CONEXÕES			
ACIDENTES/INCIDENTES DO TRABALHO			
ANOTAÇÕES DA FISCALIZAÇÃO			
RESPONSÁVEL PELA CONTRATADA		RESPONSÁVEL PELA FISCALIZAÇÃO	
 Rafael Pinheiro Figuerêdo Engº Civil-CREA-CE48758 WM CONSTRUÇÕES LTDA		 Fernando Antonio Serra de Oliveira Junior Engenheiro Civil RNP: 211878363-9	

DIÁRIO DE OBRA			
 WM CONSTRUÇÕES	SECRETÁRIA DA EDUCAÇÃO E CULTURA		
	CONTRATAÇÃO DA PRESTAÇÃO DOS SERVIÇOS DE CONSTRUÇÃO DE UMA CRECHE PROINFÂNCIA (TIPO 1), NO BAIRRO JOÃO PAULO II, JUNTO A SECRETARIA DE EDUCAÇÃO DE JAGUARIBE – CE.		
DATA:	Sábado, 09 de Abril de 2022		
WM CONSTRUÇÕES LTDA	CONDIÇÕES DO TEMPO		
	MANHÃ	TARDE	NOITE
	BOM INSTÁVEL CHUVOSO S/ATIVIDADE	BOM INSTÁVEL CHUVOSO S/ATIVIDADE	BOM INSTÁVEL CHUVOSO S/ATIVIDADE
EVOLUÇÃO DOS SERVIÇOS			
DESCANSO SEMANAL.			
ACIDENTES/INCIDENTES DO TRABALHO			
ANOTAÇÕES DA FISCALIZAÇÃO			
RESPONSÁVEL PELA CONTRATADA		RESPONSÁVEL PELA FISCALIZAÇÃO	
 Rafael Pinheiro Figuerêdo Engº Civil-CREA-CE48758 WM CONSTRUÇÕES LTDA		 Fernando Antonio Serra de Oliveira Junior Engenheiro Civil RNP: 211878363-9	
DIÁRIO DE OBRA			
 WM CONSTRUÇÕES	SECRETÁRIA DA EDUCAÇÃO E CULTURA		
	CONTRATAÇÃO DA PRESTAÇÃO DOS SERVIÇOS DE CONSTRUÇÃO DE UMA CRECHE PROINFÂNCIA (TIPO 1), NO BAIRRO JOÃO PAULO II, JUNTO A SECRETARIA DE EDUCAÇÃO DE JAGUARIBE – CE.		
DATA:	Domingo, 10 de Abril de 2022		
WM CONSTRUÇÕES LTDA	CONDIÇÕES DO TEMPO		
	MANHÃ	TARDE	NOITE
	BOM INSTÁVEL CHUVOSO S/ATIVIDADE	BOM INSTÁVEL CHUVOSO S/ATIVIDADE	BOM INSTÁVEL CHUVOSO S/ATIVIDADE
EVOLUÇÃO DOS SERVIÇOS			
DESCANSO SEMANAL.			
ACIDENTES/INCIDENTES DO TRABALHO			
ANOTAÇÕES DA FISCALIZAÇÃO			
RESPONSÁVEL PELA CONTRATADA		RESPONSÁVEL PELA FISCALIZAÇÃO	
 Rafael Pinheiro Figuerêdo Engº Civil-CREA-CE48758 WM CONSTRUÇÕES LTDA		 Fernando Antonio Serra de Oliveira Junior Engenheiro Civil RNP: 211878363-9	



DIÁRIO DE OBRA			
	SECRETÁRIA DA EDUCAÇÃO E CULTURA		
	CONTRATAÇÃO DA PRESTAÇÃO DOS SERVIÇOS DE CONSTRUÇÃO DE UMA CRECHE PROINFÂNCIA (TIPO 1), NO BAIRRO JOÃO PAULO II, JUNTO A SECRETARIA DE EDUCAÇÃO DE JAGUARIBE – CE.		
DATA:	Segunda-feira, 11 de Abril de 2022		
WM CONSTRUÇÕES LTDA	CONDIÇÕES DO TEMPO		
	MANHÃ	TARDE	NOITE
	BOM INSTÁVEL CHUVOSO S/ATIVIDADE	BOM INSTÁVEL CHUVOSO S/ATIVIDADE	BOM INSTÁVEL CHUVOSO S/ATIVIDADE
EVOLUÇÃO DOS SERVIÇOS			
SERVIÇO DE EXECUÇÃO DE INSTALAÇÃO HIDRAULICA – TUBOS E CONEXÕES			
ACIDENTES/INCIDENTES DO TRABALHO			
ANOTAÇÕES DA FISCALIZAÇÃO			
RESPONSÁVEL PELA CONTRATADA		RESPONSÁVEL PELA FISCALIZAÇÃO	
 <u>Rafael Pinheiro Figuerêdo</u> Engº Civil-CREA-CE48758 WM CONSTRUÇÕES LTDA		 Fernando Antonio Serra de Oliveira Junior Engenheiro Civil RNP: 211878363-9	

DIÁRIO DE OBRA			
	SECRETÁRIA DA EDUCAÇÃO E CULTURA		
	CONTRATAÇÃO DA PRESTAÇÃO DOS SERVIÇOS DE CONSTRUÇÃO DE UMA CRECHE PROINFÂNCIA (TIPO 1), NO BAIRRO JOÃO PAULO II, JUNTO A SECRETARIA DE EDUCAÇÃO DE JAGUARIBE – CE.		
DATA:	Terça-feira, 12 de Abril de 2022		
WM CONSTRUÇÕES LTDA	CONDIÇÕES DO TEMPO		
	MANHÃ	TARDE	NOITE
	BOM INSTÁVEL CHUVOSO S/ATIVIDADE	BOM INSTÁVEL CHUVOSO S/ATIVIDADE	BOM INSTÁVEL CHUVOSO S/ATIVIDADE
EVOLUÇÃO DOS SERVIÇOS			
SERVIÇO DE EXECUÇÃO DE INSTALAÇÃO HIDRAULICA – TUBOS E CONEXÕES SERVIÇO DE EXECUÇÃO DE BANCADAS DE GRANITO			
ACIDENTES/INCIDENTES DO TRABALHO			
ANOTAÇÕES DA FISCALIZAÇÃO			
RESPONSÁVEL PELA CONTRATADA		RESPONSÁVEL PELA FISCALIZAÇÃO	
 <u>Rafael Pinheiro Figuerêdo</u> Engº Civil-CREA-CE48758 WM CONSTRUÇÕES LTDA		 Fernando Antonio Serra de Oliveira Junior Engenheiro Civil RNP: 211878363-9	







DIÁRIO DE OBRA			
	SECRETÁRIA DA EDUCAÇÃO E CULTURA		
	CONTRATAÇÃO DA PRESTAÇÃO DOS SERVIÇOS DE CONSTRUÇÃO DE UMA CRECHE PROINFÂNCIA (TIPO 1), NO BAIRRO JOÃO PAULO II, JUNTO A SECRETARIA DE EDUCAÇÃO DE JAGUARIBE – CE.		
DATA:	Quarta-feira, 13 de Abril de 2022		
WM CONSTRUÇÕES LTDA	CONDIÇÕES DO TEMPO		
	MANHÃ	TARDE	NOITE
	BOM INSTÁVEL CHUVOSO S/ATIVIDADE	BOM INSTÁVEL CHUVOSO S/ATIVIDADE	BOM INSTÁVEL CHUVOSO S/ATIVIDADE
EVOLUÇÃO DOS SERVIÇOS			
SERVIÇO DE EXECUÇÃO DE INSTALAÇÃO HIDRAULICA – TUBOS E CONEXÕES			
ACIDENTES/INCIDENTES DO TRABALHO			
ANOTAÇÕES DA FISCALIZAÇÃO			
RESPONSÁVEL PELA CONTRATADA		RESPONSÁVEL PELA FISCALIZAÇÃO	
 <u>Rafael Pinheiro Figuerêdo</u> Engº Civil-CREA-CE48758 WM CONSTRUÇÕES LTDA		 Fernando Antonio Serra de Oliveira Junior Engenheiro Civil RNP: 211878363-9	
DIÁRIO DE OBRA			
	SECRETÁRIA DA EDUCAÇÃO E CULTURA		
	CONTRATAÇÃO DA PRESTAÇÃO DOS SERVIÇOS DE CONSTRUÇÃO DE UMA CRECHE PROINFÂNCIA (TIPO 1), NO BAIRRO JOÃO PAULO II, JUNTO A SECRETARIA DE EDUCAÇÃO DE JAGUARIBE – CE.		
DATA:	Quinta-feira, 14 de Abril de 2022		
WM CONSTRUÇÕES LTDA	CONDIÇÕES DO TEMPO		
	MANHÃ	TARDE	NOITE
	BOM INSTÁVEL CHUVOSO S/ATIVIDADE	BOM INSTÁVEL CHUVOSO S/ATIVIDADE	BOM INSTÁVEL CHUVOSO S/ATIVIDADE
EVOLUÇÃO DOS SERVIÇOS			
SERVIÇO DE EXECUÇÃO DE INSTALAÇÃO HIDRAULICA – TUBOS E CONEXÕES			
ACIDENTES/INCIDENTES DO TRABALHO			
ANOTAÇÕES DA FISCALIZAÇÃO			
RESPONSÁVEL PELA CONTRATADA		RESPONSÁVEL PELA FISCALIZAÇÃO	
 <u>Rafael Pinheiro Figuerêdo</u> Engº Civil-CREA-CE48758 WM CONSTRUÇÕES LTDA		 Fernando Antonio Serra de Oliveira Junior Engenheiro Civil RNP: 211878363-9	







DIÁRIO DE OBRA			
 WM CONSTRUÇÕES	SECRETÁRIA DA EDUCAÇÃO E CULTURA		
	CONTRATAÇÃO DA PRESTAÇÃO DOS SERVIÇOS DE CONSTRUÇÃO DE UMA CRECHE PROINFÂNCIA (TIPO 1), NO BAIRRO JOÃO PAULO II, JUNTO A SECRETARIA DE EDUCAÇÃO DE JAGUARIBE – CE.		
DATA:	Sexta-feira, 15 de Abril de 2022		
WM CONSTRUÇÕES LTDA	CONDIÇÕES DO TEMPO		
	MANHÃ	TARDE	NOITE
	BOM INSTÁVEL CHUVOSO S/ATIVIDADE	BOM INSTÁVEL CHUVOSO S/ATIVIDADE	BOM INSTÁVEL CHUVOSO S/ATIVIDADE
EVOLUÇÃO DOS SERVIÇOS			
SERVIÇO DE EXECUÇÃO DE INSTALAÇÃO HIDRAULICA – TUBOS E CONEXÕES			
ACIDENTES/INCIDENTES DO TRABALHO			
ANOTAÇÕES DA FISCALIZAÇÃO			
RESPONSÁVEL PELA CONTRATADA		RESPONSÁVEL PELA FISCALIZAÇÃO	
 Rafael Pinheiro Figuerêdo Engº Civil-CREA-CE48758 WM CONSTRUÇÕES LTDA		 Fernando Antonio Serra de Oliveira Junior Engenheiro Civil RNP: 211878363-9	







DIÁRIO DE OBRA			
 WM CONSTRUÇÕES	SECRETÁRIA DA EDUCAÇÃO E CULTURA		
	CONTRATAÇÃO DA PRESTAÇÃO DOS SERVIÇOS DE CONSTRUÇÃO DE UMA CRECHE PROINFÂNCIA (TIPO 1), NO BAIRRO JOÃO PAULO II, JUNTO A SECRETARIA DE EDUCAÇÃO DE JAGUARIBE – CE.		
DATA:	Sábado, 16 de Abril de 2022		
WM CONSTRUÇÕES LTDA	CONDIÇÕES DO TEMPO		
	MANHÃ	TARDE	NOITE
	BOM INSTÁVEL CHUVOSO S/ATIVIDADE	BOM INSTÁVEL CHUVOSO S/ATIVIDADE	BOM INSTÁVEL CHUVOSO S/ATIVIDADE
EVOLUÇÃO DOS SERVIÇOS			
DESCANSO SEMANAL			
ACIDENTES/INCIDENTES DO TRABALHO			
ANOTAÇÕES DA FISCALIZAÇÃO			
RESPONSÁVEL PELA CONTRATADA		RESPONSÁVEL PELA FISCALIZAÇÃO	
 Rafael Pinheiro Figuerêdo Engº Civil-CREA-CE48758 WM CONSTRUÇÕES LTDA		 Fernando Antonio Serra de Oliveira Junior Engenheiro Civil RNP: 211878363-9	



DIÁRIO DE OBRA			
	SECRETÁRIA DA EDUCAÇÃO E CULTURA		
	CONTRATAÇÃO DA PRESTAÇÃO DOS SERVIÇOS DE CONSTRUÇÃO DE UMA CRECHE PROINFÂNCIA (TIPO 1), NO BAIRRO JOÃO PAULO II, JUNTO A SECRETARIA DE EDUCAÇÃO DE JAGUARIBE – CE.		
DATA:	Domingo, 17 de Abril de 2022		
WM CONSTRUÇÕES LTDA	CONDIÇÕES DO TEMPO		
	MANHÃ	TARDE	NOITE
	BOM INSTÁVEL CHUVOSO S/ATIVIDADE	BOM INSTÁVEL CHUVOSO S/ATIVIDADE	BOM INSTÁVEL CHUVOSO S/ATIVIDADE
EVOLUÇÃO DOS SERVIÇOS			
DESCANSO SEMANAL			
ACIDENTES/INCIDENTES DO TRABALHO			
ANOTAÇÕES DA FISCALIZAÇÃO			
RESPONSÁVEL PELA CONTRATADA		RESPONSÁVEL PELA FISCALIZAÇÃO	
 <u>Rafael Pinheiro Figuerêdo</u> Engº Civil-CREA-CE48758 WM CONSTRUÇÕES LTDA		 Fernando Antonio Serra de Oliveira Junior Engenheiro Civil RNP: 211878363-9	



DIÁRIO DE OBRA			
	SECRETÁRIA DA EDUCAÇÃO E CULTURA		
	CONTRATAÇÃO DA PRESTAÇÃO DOS SERVIÇOS DE CONSTRUÇÃO DE UMA CRECHE PROINFÂNCIA (TIPO 1), NO BAIRRO JOÃO PAULO II, JUNTO A SECRETARIA DE EDUCAÇÃO DE JAGUARIBE – CE.		
DATA:	Segunda-feira, 18 de Abril de 2022		
WM CONSTRUÇÕES LTDA	CONDIÇÕES DO TEMPO		
	MANHÃ	TARDE	NOITE
	BOM INSTÁVEL CHUVOSO S/ATIVIDADE	BOM INSTÁVEL CHUVOSO S/ATIVIDADE	BOM INSTÁVEL CHUVOSO S/ATIVIDADE
EVOLUÇÃO DOS SERVIÇOS			
SERVIÇO DE EXECUÇÃO DE INSTALAÇÃO HIDRAULICA – TUBOS E CONEXÕES			
ACIDENTES/INCIDENTES DO TRABALHO			
ANOTAÇÕES DA FISCALIZAÇÃO			
RESPONSÁVEL PELA CONTRATADA		RESPONSÁVEL PELA FISCALIZAÇÃO	
 <u>Rafael Pinheiro Figuerêdo</u> Engº Civil-CREA-CE48758 WM CONSTRUÇÕES LTDA		 Fernando Antonio Serra de Oliveira Junior Engenheiro Civil RNP: 211878363-9	







DIÁRIO DE OBRA			
 WM CONSTRUÇÕES	SECRETARIA DA EDUCAÇÃO E CULTURA		
	CONTRATAÇÃO DA PRESTAÇÃO DOS SERVIÇOS DE CONSTRUÇÃO DE UMA CRECHE PROINFÂNCIA (TIPO 1), NO BAIRRO JOÃO PAULO II, JUNTO A SECRETARIA DE EDUCAÇÃO DE JAGUARIBE – CE.		
DATA:	Terça-feira, 19 de Abril de 2022		
WM CONSTRUÇÕES LTDA	CONDIÇÕES DO TEMPO		
	MANHÃ	TARDE	NOITE
	BOM INSTÁVEL CHUVOSO S/ATIVIDADE	BOM INSTÁVEL CHUVOSO S/ATIVIDADE	BOM INSTÁVEL CHUVOSO S/ATIVIDADE
EVOLUÇÃO DOS SERVIÇOS			
SERVIÇO DE EXECUÇÃO DE INSTALAÇÃO HIDRAULICA – TUBOS E CONEXÕES SERVIÇO DE INSTALAÇÃO DE BANCADAS DE GRANITO			
ACIDENTES/INCIDENTES DO TRABALHO			
ANOTAÇÕES DA FISCALIZAÇÃO			
RESPONSÁVEL PELA CONTRATADA		RESPONSÁVEL PELA FISCALIZAÇÃO	
 Rafael Pinheiro Figuerêdo Engº Civil-CREA-CE48758 WM CONSTRUÇÕES LTDA		 Fernando Antonio Serra de Oliveira Junior Engenheiro Civil RNP: 211878363-9	
DIÁRIO DE OBRA			
 WM CONSTRUÇÕES	SECRETARIA DA EDUCAÇÃO E CULTURA		
	CONTRATAÇÃO DA PRESTAÇÃO DOS SERVIÇOS DE CONSTRUÇÃO DE UMA CRECHE PROINFÂNCIA (TIPO 1), NO BAIRRO JOÃO PAULO II, JUNTO A SECRETARIA DE EDUCAÇÃO DE JAGUARIBE – CE.		
DATA:	Quarta-feira, 20 de Abril de 2022		
WM CONSTRUÇÕES LTDA	CONDIÇÕES DO TEMPO		
	MANHÃ	TARDE	NOITE
	BOM INSTÁVEL CHUVOSO S/ATIVIDADE	BOM INSTÁVEL CHUVOSO S/ATIVIDADE	BOM INSTÁVEL CHUVOSO S/ATIVIDADE
EVOLUÇÃO DOS SERVIÇOS			
SERVIÇO DE EXECUÇÃO DE INSTALAÇÃO HIDRAULICA – TUBOS E CONEXÕES			
ACIDENTES/INCIDENTES DO TRABALHO			
ANOTAÇÕES DA FISCALIZAÇÃO			
RESPONSÁVEL PELA CONTRATADA		RESPONSÁVEL PELA FISCALIZAÇÃO	
 Rafael Pinheiro Figuerêdo Engº Civil-CREA-CE48758 WM CONSTRUÇÕES LTDA		 Fernando Antonio Serra de Oliveira Junior Engenheiro Civil RNP: 211878363-9	







DIÁRIO DE OBRA			
	SECRETÁRIA DA EDUCAÇÃO E CULTURA		
	CONTRATAÇÃO DA PRESTAÇÃO DOS SERVIÇOS DE CONSTRUÇÃO DE UMA CRECHE PROINFÂNCIA (TIPO 1), NO BAIRRO JOÃO PAULO II, JUNTO A SECRETARIA DE EDUCAÇÃO DE JAGUARIBE – CE.		
DATA:	Quinta-feira, 21 de Abril de 2022		
WM CONSTRUÇÕES LTDA	CONDIÇÕES DO TEMPO		
	MANHÃ	TARDE	NOITE
	BOM INSTÁVEL CHUVOSO S/ATIVIDADE	BOM INSTÁVEL CHUVOSO S/ATIVIDADE	BOM INSTÁVEL CHUVOSO S/ATIVIDADE
EVOLUÇÃO DOS SERVIÇOS			
SERVIÇO DE EXECUÇÃO DE INSTALAÇÃO HIDRAULICA – TUBOS E CONEXÕES			
ACIDENTES/INCIDENTES DO TRABALHO			
ANOTAÇÕES DA FISCALIZAÇÃO			
RESPONSÁVEL PELA CONTRATADA		RESPONSÁVEL PELA FISCALIZAÇÃO	
 <u>Rafael Pinheiro Figuerêdo</u> Engº Civil-CREA-CE48758 WM CONSTRUÇÕES LTDA		 Fernando Antonio Serra de Oliveira Junior Engenheiro Civil RNP: 211878363-9	
DIÁRIO DE OBRA			
	SECRETÁRIA DA EDUCAÇÃO E CULTURA		
	CONTRATAÇÃO DA PRESTAÇÃO DOS SERVIÇOS DE CONSTRUÇÃO DE UMA CRECHE PROINFÂNCIA (TIPO 1), NO BAIRRO JOÃO PAULO II, JUNTO A SECRETARIA DE EDUCAÇÃO DE JAGUARIBE – CE.		
DATA:	Sexta-feira, 22 de Abril de 2022		
WM CONSTRUÇÕES LTDA	CONDIÇÕES DO TEMPO		
	MANHÃ	TARDE	NOITE
	BOM INSTÁVEL CHUVOSO S/ATIVIDADE	BOM INSTÁVEL CHUVOSO S/ATIVIDADE	BOM INSTÁVEL CHUVOSO S/ATIVIDADE
EVOLUÇÃO DOS SERVIÇOS			
SERVIÇO DE EXECUÇÃO DE INSTALAÇÃO HIDRAULICA – TUBOS E CONEXÕES			
ACIDENTES/INCIDENTES DO TRABALHO			
ANOTAÇÕES DA FISCALIZAÇÃO			
RESPONSÁVEL PELA CONTRATADA		RESPONSÁVEL PELA FISCALIZAÇÃO	
 <u>Rafael Pinheiro Figuerêdo</u> Engº Civil-CREA-CE48758 WM CONSTRUÇÕES LTDA		 Fernando Antonio Serra de Oliveira Junior Engenheiro Civil RNP: 211878363-9	





DIÁRIO DE OBRA			
	SECRETÁRIA DA EDUCAÇÃO E CULTURA		
	CONTRATAÇÃO DA PRESTAÇÃO DOS SERVIÇOS DE CONSTRUÇÃO DE UMA CRECHE PROINFÂNCIA (TIPO 1), NO BAIRRO JOÃO PAULO II, JUNTO A SECRETARIA DE EDUCAÇÃO DE JAGUARIBE – CE.		
DATA:	Sábado, 23 de Abril de 2022		
WM CONSTRUÇÕES LTDA	CONDIÇÕES DO TEMPO		
	MANHÃ	TARDE	NOITE
	BOM INSTÁVEL CHUVOSO S/ATIVIDADE	BOM INSTÁVEL CHUVOSO S/ATIVIDADE	BOM INSTÁVEL CHUVOSO S/ATIVIDADE
EVOLUÇÃO DOS SERVIÇOS			
DESCANSO SEMANAL			
ACIDENTES/INCIDENTES DO TRABALHO			
ANOTAÇÕES DA FISCALIZAÇÃO			
RESPONSÁVEL PELA CONTRATADA		RESPONSÁVEL PELA FISCALIZAÇÃO	
 <u>Rafael Pinheiro Figuerêdo</u> Engº Civil-CREA-CE48758 WM CONSTRUÇÕES LTDA		 Fernando Antonio Serra de Oliveira Junior Engenheiro Civil RNP: 211878303-9	
DIÁRIO DE OBRA			
	SECRETÁRIA DA EDUCAÇÃO E CULTURA		
	CONTRATAÇÃO DA PRESTAÇÃO DOS SERVIÇOS DE CONSTRUÇÃO DE UMA CRECHE PROINFÂNCIA (TIPO 1), NO BAIRRO JOÃO PAULO II, JUNTO A SECRETARIA DE EDUCAÇÃO DE JAGUARIBE – CE.		
DATA:	Domingo, 24 de Abril de 2022		
WM CONSTRUÇÕES LTDA	CONDIÇÕES DO TEMPO		
	MANHÃ	TARDE	NOITE
	BOM INSTÁVEL CHUVOSO S/ATIVIDADE	BOM INSTÁVEL CHUVOSO S/ATIVIDADE	BOM INSTÁVEL CHUVOSO S/ATIVIDADE
EVOLUÇÃO DOS SERVIÇOS			
DESCANSO SEMANAL			
ACIDENTES/INCIDENTES DO TRABALHO			
ANOTAÇÕES DA FISCALIZAÇÃO			
RESPONSÁVEL PELA CONTRATADA		RESPONSÁVEL PELA FISCALIZAÇÃO	
 <u>Rafael Pinheiro Figuerêdo</u> Engº Civil-CREA-CE48758 WM CONSTRUÇÕES LTDA		 Fernando Antonio Serra de Oliveira Junior Engenheiro Civil RNP: 211878303-9	

DIÁRIO DE OBRA			
 WM CONSTRUÇÕES	SECRETÁRIA DA EDUCAÇÃO E CULTURA		
	CONTRATAÇÃO DA PRESTAÇÃO DOS SERVIÇOS DE CONSTRUÇÃO DE UMA CRECHE PROINFÂNCIA (TIPO 1), NO BAIRRO JOÃO PAULO II, JUNTO A SECRETARIA DE EDUCAÇÃO DE JAGUARIBE – CE.		
DATA:	Segunda-feira, 25 de Abril de 2022		
WM CONSTRUÇÕES LTDA	CONDIÇÕES DO TEMPO		
	MANHÃ	TARDE	NOITE
	BOM INSTÁVEL CHUVOSO S/ATIVIDADE	BOM INSTÁVEL CHUVOSO S/ATIVIDADE	BOM INSTÁVEL CHUVOSO S/ATIVIDADE
EVOLUÇÃO DOS SERVIÇOS			
SERVIÇO DE EXECUÇÃO DE INSTALAÇÃO HIDRAULICA – TUBOS E CONEXÕES SERVIÇO DE EXECUÇÃO ESQUADRIAS DE ALUMINIO.			
ACIDENTES/INCIDENTES DO TRABALHO			
ANOTAÇÕES DA FISCALIZAÇÃO			
RESPONSÁVEL PELA CONTRATADA		RESPONSÁVEL PELA FISCALIZAÇÃO	
 Rafael Pinheiro Figuerêdo Engº Civil-CREA-CE48758 WM CONSTRUÇÕES LTDA		 Fernando Antonio Serra de Oliveira Junior Engenheiro Civil RNP: 211878303-9	

DIÁRIO DE OBRA			
 WM CONSTRUÇÕES	SECRETÁRIA DA EDUCAÇÃO E CULTURA		
	CONTRATAÇÃO DA PRESTAÇÃO DOS SERVIÇOS DE CONSTRUÇÃO DE UMA CRECHE PROINFÂNCIA (TIPO 1), NO BAIRRO JOÃO PAULO II, JUNTO A SECRETARIA DE EDUCAÇÃO DE JAGUARIBE – CE.		
DATA:	Terça-feira, 26 de Abril de 2022		
WM CONSTRUÇÕES LTDA	CONDIÇÕES DO TEMPO		
	MANHÃ	TARDE	NOITE
	BOM INSTÁVEL CHUVOSO S/ATIVIDADE	BOM INSTÁVEL CHUVOSO S/ATIVIDADE	BOM INSTÁVEL CHUVOSO S/ATIVIDADE
EVOLUÇÃO DOS SERVIÇOS			
SERVIÇO DE EXECUÇÃO DE INSTALAÇÃO HIDRAULICA – TUBOS E CONEXÕES SERVIÇO DE EXECUÇÃO ESQUADRIAS DE ALUMINIO.			
ACIDENTES/INCIDENTES DO TRABALHO			
ANOTAÇÕES DA FISCALIZAÇÃO			
RESPONSÁVEL PELA CONTRATADA		RESPONSÁVEL PELA FISCALIZAÇÃO	
 Rafael Pinheiro Figuerêdo Engº Civil-CREA-CE48758 WM CONSTRUÇÕES LTDA		 Fernando Antonio Serra de Oliveira Junior Engenheiro Civil RNP: 211878303-9	

DIÁRIO DE OBRA			
	SECRETÁRIA DA EDUCAÇÃO E CULTURA		
	CONTRATAÇÃO DA PRESTAÇÃO DOS SERVIÇOS DE CONSTRUÇÃO DE UMA CRECHE PROINFÂNCIA (TIPO 1), NO BAIRRO JOÃO PAULO II, JUNTO A SECRETARIA DE EDUCAÇÃO DE JAGUARIBE – CE.		
DATA:	Quarta-feira, 27 de Abril de 2022		
WM CONSTRUÇÕES LTDA	CONDIÇÕES DO TEMPO		
	MANHÃ	TARDE	NOITE
	BOM INSTÁVEL CHUVOSO S/ATIVIDADE	BOM INSTÁVEL CHUVOSO S/ATIVIDADE	BOM INSTÁVEL CHUVOSO S/ATIVIDADE
EVOLUÇÃO DOS SERVIÇOS			
SERVIÇO DE EXECUÇÃO ESQUADRIAS DE ALUMINIO.			
ACIDENTES/INCIDENTES DO TRABALHO			
ANOTAÇÕES DA FISCALIZAÇÃO			
RESPONSÁVEL PELA CONTRATADA		RESPONSÁVEL PELA FISCALIZAÇÃO	
 Rafael Pinheiro Figuerêdo Engº Civil-CREA-CE48758 WM CONSTRUÇÕES LTDA		 Fernando Antonio Serra de Oliveira Junior Engenheiro Civil RNP: 211878363-9	
DIÁRIO DE OBRA			
	SECRETÁRIA DA EDUCAÇÃO E CULTURA		
	CONTRATAÇÃO DA PRESTAÇÃO DOS SERVIÇOS DE CONSTRUÇÃO DE UMA CRECHE PROINFÂNCIA (TIPO 1), NO BAIRRO JOÃO PAULO II, JUNTO A SECRETARIA DE EDUCAÇÃO DE JAGUARIBE – CE.		
DATA:	Quinta-feira, 28 de Abril de 2022		
WM CONSTRUÇÕES LTDA	CONDIÇÕES DO TEMPO		
	MANHÃ	TARDE	NOITE
	BOM INSTÁVEL CHUVOSO S/ATIVIDADE	BOM INSTÁVEL CHUVOSO S/ATIVIDADE	BOM INSTÁVEL CHUVOSO S/ATIVIDADE
EVOLUÇÃO DOS SERVIÇOS			
SERVIÇO DE EXECUÇÃO ESQUADRIAS DE ALUMINIO.			
ACIDENTES/INCIDENTES DO TRABALHO			
ANOTAÇÕES DA FISCALIZAÇÃO			
RESPONSÁVEL PELA CONTRATADA		RESPONSÁVEL PELA FISCALIZAÇÃO	
 Rafael Pinheiro Figuerêdo Engº Civil-CREA-CE48758 WM CONSTRUÇÕES LTDA		 Fernando Antonio Serra de Oliveira Junior Engenheiro Civil RNP: 211878363-9	

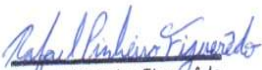
DIÁRIO DE OBRA			
 WM CONSTRUÇÕES	SECRETÁRIA DA EDUCAÇÃO E CULTURA		
	CONTRATAÇÃO DA PRESTAÇÃO DOS SERVIÇOS DE CONSTRUÇÃO DE UMA CRECHE PROINFÂNCIA (TIPO 1), NO BAIRRO JOÃO PAULO II, JUNTO A SECRETARIA DE EDUCAÇÃO DE JAGUARIBE – CE.		
DATA:	Sexta-feira, 29 de Abril de 2022		
WM CONSTRUÇÕES LTDA	CONDIÇÕES DO TEMPO		
	MANHÃ	TARDE	NOITE
	BOM INSTÁVEL CHUVOSO S/ATIVIDADE	BOM INSTÁVEL CHUVOSO S/ATIVIDADE	BOM INSTÁVEL CHUVOSO S/ATIVIDADE
EVOLUÇÃO DOS SERVIÇOS			
SERVIÇO DE EXECUÇÃO ESQUADRIAS DE ALUMINIO.			
ACIDENTES/INCIDENTES DO TRABALHO			
ANOTAÇÕES DA FISCALIZAÇÃO			
RESPONSÁVEL PELA CONTRATADA		RESPONSÁVEL PELA FISCALIZAÇÃO	
 <u>Rafael Pinheiro Figuerêdo</u> Engº Civil-CREA-CE48758 WM CONSTRUÇÕES LTDA		 Fernando Antonio Serra de Oliveira Junior Engenheiro Civil RNP: 211878363-9	
DIÁRIO DE OBRA			
 WM CONSTRUÇÕES	SECRETÁRIA DA EDUCAÇÃO E CULTURA		
	CONTRATAÇÃO DA PRESTAÇÃO DOS SERVIÇOS DE CONSTRUÇÃO DE UMA CRECHE PROINFÂNCIA (TIPO 1), NO BAIRRO JOÃO PAULO II, JUNTO A SECRETARIA DE EDUCAÇÃO DE JAGUARIBE – CE.		
DATA:	Sábado, 30 de Abril de 2022		
WM CONSTRUÇÕES LTDA	CONDIÇÕES DO TEMPO		
	MANHÃ	TARDE	NOITE
	BOM INSTÁVEL CHUVOSO S/ATIVIDADE	BOM INSTÁVEL CHUVOSO S/ATIVIDADE	BOM INSTÁVEL CHUVOSO S/ATIVIDADE
EVOLUÇÃO DOS SERVIÇOS			
DESCANSO SEMANAL.			
ACIDENTES/INCIDENTES DO TRABALHO			
ANOTAÇÕES DA FISCALIZAÇÃO			
RESPONSÁVEL PELA CONTRATADA		RESPONSÁVEL PELA FISCALIZAÇÃO	
 <u>Rafael Pinheiro Figuerêdo</u> Engº Civil-CREA-CE48758 WM CONSTRUÇÕES LTDA		 Fernando Antonio Serra de Oliveira Junior Engenheiro Civil RNP: 211878363-9	

DIÁRIO DE OBRA			
 WM CONSTRUÇÕES	SECRETÁRIA DA EDUCAÇÃO E CULTURA		
	CONTRATAÇÃO DA PRESTAÇÃO DOS SERVIÇOS DE CONSTRUÇÃO DE UMA CRECHE PROINFÂNCIA (TIPO 1), NO BAIRRO JOÃO PAULO II, JUNTO A SECRETARIA DE EDUCAÇÃO DE JAGUARIBE – CE.		
DATA:	Domingo, 01 de Maio de 2022		
WM CONSTRUÇÕES LTDA	CONDIÇÕES DO TEMPO		
	MANHÃ	TARDE	NOITE
	BOM INSTÁVEL CHUVOSO S/ATIVIDADE	BOM INSTÁVEL CHUVOSO S/ATIVIDADE	BOM INSTÁVEL CHUVOSO S/ATIVIDADE
EVOLUÇÃO DOS SERVIÇOS			
DESCANSO SEMANAL.			
ACIDENTES/INCIDENTES DO TRABALHO			
ANOTAÇÕES DA FISCALIZAÇÃO			
RESPONSÁVEL PELA CONTRATADA		RESPONSÁVEL PELA FISCALIZAÇÃO	
 Rafael Pinheiro Figuerêdo Engº Civil-CREA-CE48758 WM CONSTRUÇÕES LTDA		 Fernando Antonio Serra de Oliveira Junior Engenheiro Civil RNP: 211878363-9	
DIÁRIO DE OBRA			
 WM CONSTRUÇÕES	SECRETÁRIA DA EDUCAÇÃO E CULTURA		
	CONTRATAÇÃO DA PRESTAÇÃO DOS SERVIÇOS DE CONSTRUÇÃO DE UMA CRECHE PROINFÂNCIA (TIPO 1), NO BAIRRO JOÃO PAULO II, JUNTO A SECRETARIA DE EDUCAÇÃO DE JAGUARIBE – CE.		
DATA:	Segunda-feira, 02 de Maio de 2022		
WM CONSTRUÇÕES LTDA	CONDIÇÕES DO TEMPO		
	MANHÃ	TARDE	NOITE
	BOM INSTÁVEL CHUVOSO S/ATIVIDADE	BOM INSTÁVEL CHUVOSO S/ATIVIDADE	BOM INSTÁVEL CHUVOSO S/ATIVIDADE
EVOLUÇÃO DOS SERVIÇOS			
SERVIÇO DE EXECUÇÃO ESQUADRIAS DE ALUMINIO.			
ACIDENTES/INCIDENTES DO TRABALHO			
ANOTAÇÕES DA FISCALIZAÇÃO			
RESPONSÁVEL PELA CONTRATADA		RESPONSÁVEL PELA FISCALIZAÇÃO	
 Rafael Pinheiro Figuerêdo Engº Civil-CREA-CE48758 WM CONSTRUÇÕES LTDA		 Fernando Antonio Serra de Oliveira Junior Engenheiro Civil RNP: 211878363-9	