

Estado do Ceará
MUNICÍPIO: JAGUARIBE
PREFEITURA MUNICIPAL DE JAGUARIBE
CNPJ: 07.443.708/0001-66

UNIDADE GESTORA

FUNDO MUNICIPAL DE EDUCAÇÃO

PROCESSO DE PAGAMENTO
Orçamentário

Nº 18.03.0006

| Nº EMPENHO | DATA EMISSÃO | DATA PAGAMENTO | VALOR PAGAMENTO (R\$) |
|------------|--------------|----------------|-----------------------|
| 21.02.0005 | 21/02/2022 | 18/03/2022 | 110.643,24 |

CREDOR

W M CONSTRUCOES LTDA

FUNCIONAL PROGRAMATICA E FONTE DE RECURSO

ÓRGÃO: 05 SECRETARIA DA EDUCACAO E CULTURA
U. ORCAMENT.: 05.07 FUNDO MUNICIPAL DE EDUCACAO E CULTURA
FUNÇÃO: 12 EDUCAÇÃO
SUBFUNÇÃO: 365 EDUCAÇÃO INFANTIL
PROGRAMA: 0010 FORTALECIMENTO DA EDUCACAO INFANTIL
PROJETO: 1.007 CONSTRUCAO, AMPLIACAO, REFORMA E APARELHAGEM DE UNIDADES ESCOLARES DA EDUCAÇÃO INFANTIL
NATUREZA: 4.4.90.51.00 OBRAS E INSTALAÇÕES
F. RECURSO: 15.40.00 TRANSFERÊNCIAS DO FUNDEB - IMPOSTOS E TRANSFERÊNCIAS DE IMPO
TIPO CRÉDITO: 1 ORÇAMENTÁRIO

DADOS DA RETENÇÃO

| CÓDIGO DA RECEITA | NOME DA RETENÇÃO | VALOR RETIDO (R\$) |
|-------------------|------------------------------------|--------------------|
| 1000.40.00.0. | CONTRIBUICAO PREVIDENCIARIA - INSS | 6.085,38 |
| 1000.60.00.0. | ISS | 3.319,30 |
| 1000.70.00.0. | IRRF | 1.659,65 |

Total da Retenção: (R\$) 11.064,33

HISTÓRICO

A 17º MEDIÇÃO DA PRESTAÇÃO DE SERVIÇOS DE CONSTRUÇÃO DE UMA CRECHE PROINFÂNCIA (TIPO 1) NO BAIRRO JOÃO PAULO II EM JAGUARIBE/CE, CONFORME CONTRATO Nº 06.08.01/2015 - CONVÊNIO PAR Nº 11681/2014/FNDE - CEI Nº 51.235.55060/74 - JUNTO A SECRETARIA DE EDUCAÇÃO E CULTURA, DO MUNICÍPIO DE JAGUARIBE/CE.

| CONTA BANCÁRIA | TIPO DOCUMENTO | Nº DOCUMENTO | VALOR DOC. (R\$) |
|------------------------------|----------------|--------------|------------------|
| B.B 23.351-X (FUNDEB NOVA) | OUTROS | 5521990000 | 99.578,91 |

NOTA DE PAGAMENTO - Nº 18.03.0006

ORÇAMENTÁRIO

DADOS DO EMPENHO

| NÚMERO | DATA EMISSÃO | TIPO | VALOR N.E. (R\$) | Nº LICITAÇÃO | Nº CONTRATO | OBS |
|----------|--------------|--------|------------------|---------------|-------------|-----|
| 21020005 | 21/02/2022 | GLOBAL | 110.643,24 | 06.08.01/2015 | 060801/2015 | |

FUNCIONAL PROGRAMÁTICA E FONTE DE RECURSO

ÓRGÃO: 05 SECRETARIA DA EDUCACAO E CULTURA
U. ORCAMENT.: 05.07 FUNDO MUNICIPAL DE EDUCACAO E CULTURA
FUNÇÃO: 12 EDUCAÇÃO
SUBFUNÇÃO: 365 EDUCAÇÃO INFANTIL
PROGRAMA: 0010 FORTALECIMENTO DA EDUCACAO INFANTIL
PROJETO: 1.007 CONSTRUCAO, AMPLIACAO, REFORMA E APARELHAGEM DE UNIDADES ESCOLARES DA EDUCAÇÃO INFANT
NATUREZA: 4.4.90.51.00 OBRAS E INSTALAÇÕES
F. RECURSO: 15.40.00 TRANSFERÊNCIAS DO FUNDEB - IMPOSTOS E TRANSFERÊNCIAS DE IMPO

DADOS DO CREDOR

NOME: W M CONSTRUCOES LTDA
ENDEREÇO: RUA CENTRAL LOT. CAJAZEIRAS (D62), 784 - CAJAZEIRAS - FORTALEZA CE
C N P J: 02.364.381/0001-13 C G F: 069991650 INSC.MUN.: 141759 TELEFONE: 8534970740

DADOS DO PAGAMENTO

| Nº PROCESSO | SALDO ANTERIOR (R\$) | VALOR DESTA PAGTO. (R\$) | SALDO DISPONIVEL (R\$) |
|-------------|----------------------|--------------------------|------------------------|
| 18030006 | 110.643,24 | 110.643,24 | 0,00 |
| DATA | VALOR BRUTO (R\$) | VALOR RETIDO (R\$) | VALOR LIQUIDO (R\$) |
| 18/03/2022 | 110.643,24 | 11.064,33 | 99.578,91 |

DADOS DA RETENÇÃO

| CÓDIGO DA RECEITA | NOME DA RETENÇÃO | VALOR RETIDO (R\$) |
|--------------------------|------------------------------------|--------------------|
| 1000.40.00.0. | CONTRIBUICAO PREVIDENCIARIA - INSS | 6.085,38 |
| 1000.60.00.0. | ISS | 3.319,30 |
| 1000.70.00.0. | IRRF | 1.659,65 |
| Total da Retenção: (R\$) | | 11.064,33 |

HISTÓRICO DO PAGAMENTO

A 17ª MEDIÇÃO DA PRESTAÇÃO DE SERVIÇOS DE CONSTRUÇÃO DE UMA CRECHE PROINFÂNCIA (TIPO 1) NO BAIRRO JOÃO PAULO II EM JAGUARIBE/CE, CONFORME CONTRATO Nº 06.08.01/2015 - CONVÊNIO PAR Nº 11681/2014/FNDE - CEI Nº 51.235.55060/74 - JUNTO A SECRETARIA DE EDUCAÇÃO E CULTURA, DO MUNICÍPIO DE JAGUARIBE/CE.

CERTIFICAÇÃO DO PAGAMENTO

EU, , TESOUREIRO(A) DO(A) FUNDO MUNICIPAL DE EDUCACAO E CULTURA, POR ORDEM DO(A) ORDENADOR(A) DE DESPESA SENHOR(A) FRANCISCO ELDER CAVALCANTE BARROSO, CERTIFICO QUE DEI CUMPRIMENTO A REALIZAÇÃO DO PAGAMENTO DA DESPESA ORA DESCRITA, APÓS VERIFICADA A DISPONIBILIDADE(S) FINANCEIRA(S) NA(S) CONTA(S) BANCÁRIA(S) A SEGUIR INDICADA(S):

| CONTA BANCÁRIA | TIPO DOCUMENTO | Nº DOCUMENTO | VAL. DOCUMENTO (R\$) |
|------------------------------|----------------|--------------|----------------------|
| B.B 23.351-X (FUNDEB NOVA) | OUTROS | 5521990000 | 99.578,91 |

Jaguaribe, 18 de Março de 2022

FRANCISCO ELDER CAVALCANTE BARROSO
ORDENADOR(A)

18/03/2022 - BANCO DO BRASIL - 13:54:52
219902199 SEGUNDA VIA 0006
COMPROVANTE DE TRANSFERENCIA
DE CONTA CORRENTE P/ CONTA CORRENTE

CLIENTE: FME JAGUARIBE - FEB
AGENCIA: 2199-7 CONTA: 23.351-X

DATA DA TRANSFERENCIA 18/03/2022
NR. DOCUMENTO 552.917.000.113.231
VALOR TOTAL 99.578,91

***** TRANSFERIDO PARA:
CLIENTE: WM CONST RES N S ESPECTAC
AGENCIA: 2917-3 CONTA: 113.231-8
NR. DOCUMENTO 552.199.000.023.351

NR.AUTENTICACAO A.6E4.C8C.9C5.FD9.C4C

Transferência entre contas diversas**Debitado**

Nome FME JAGUARIBE - FEB
Agência 2109-7
Conta corrente 23351-X

Creditado

Nome WM CONST RES N S ESPECTAC
Agência 2917-3
Conta corrente 113231-8
Valor 99.578,91
Destinação 0
Data Nesta data

| | | |
|--------------|---|---------------------|
| Assinada por | JE790331 FRANCISCO ELDER CAVALCANTE BARROSO | 18/03/2022 13:34:39 |
| | JE689885 IVONETE S S PAULO | 18/03/2022 13:54:52 |

[Transação efetuada com sucesso.](#)

Transação efetuada com sucesso por: JE689885 IVONETE S S PAULO.



Entre contas correntes

G3371813300526801
18/03/2022 13:34:39

Debitado

| | |
|----------------|---------------------|
| Nome | FME JAGUARIBE - FEB |
| Agência | 2199-7 |
| Conta corrente | 23351-X |

Creditado

| | |
|----------------|---------------------------|
| Nome | WM CONST RES N S ESPECTAC |
| Agência | 2917-3 |
| Conta corrente | 113231-8 |
| Valor | 99.578,91 |
| Data | Nesta data |

Transação registrada como pendente por insuficiência de assinaturas.

Pendência número: **74515146**.

Usuário: JE790331 FRANCISCO ELDER CAVALCANTE BARROSO.

Estado do Ceará
Município: JAGUARIBE
PREFEITURA MUNICIPAL DE JAGUARIBE

EXERCÍCIO: 2022

NL

NOTA DE LIQUIDAÇÃO - Nº 0001795

DADOS DO EMPENHO ORIGINAL

| DATA EMISSÃO | Nº EMPENHO | VALOR N.E. (R\$) | VALOR ANULADO (R\$) | TIPO |
|--------------|------------|------------------|---------------------|--------|
| 21/02/2022 | 21.02.0005 | 110.643,24 | 0,00 | GLOBAL |

FUNCIONAL PROGRAMÁTICA E FONTE DE RECURSO

ÓRGÃO: 05 SECRETARIA DA EDUCACAO E CULTURA
U. ORCAMENT.: 05.07 FUNDO MUNICIPAL DE EDUCACAO E CULTURA
FUNÇÃO: 12 EDUCAÇÃO
SUBFUNÇÃO: 365 EDUCAÇÃO INFANTIL
PROGRAMA: 0010 FORTALECIMENTO DA EDUCACAO INFANTIL
PROJETO: 1.007 CONSTRUCAO, AMPLIACAO, REFORMA E APARELHAGEM DE UNIDADES ESCOLARES DA EDUCACAO INFANTIL
NATUREZA: 4.4.90.51.00 OBRAS E INSTALAÇÕES
F. RECURSO: 15.40.00 TRANSFERÊNCIAS DO FUNDEB - IMPOSTOS E TRANSFERÊNCIAS DE IMPO
TIPO CRÉDITO: 1 ORÇAMENTÁRIO

DADOS DO CREDOR

NOME: W M CONSTRUCOES LTDA
ENDEREÇO: RUA CENTRAL LOT. CAJAZEIRAS (D62), 784 - CAJAZEIRAS - FORTALEZA CE
C N P J: 02.364.381/0001-13 C G F: 069991650 INSC.MUN.: 141759 Telefone: 8534970740

DADOS DA LIQUIDAÇÃO

| | | | |
|--|---|----------------------------------|---|
| DATA DA LIQUIDAÇÃO 16/03/2022 | VALOR LIQUIDADO: (R\$) 110.643,24 | VALOR DO DESCONTO: (R\$) 0,00 | TIPO DA LIQUIDAÇÃO: COM NOTA FISCAL |
| TIPO DA NOTA FISCAL: SERVIÇO | SUB TIPO DA NOTA FISCAL: ELETRÔNICA FORA DO PADRÃO | Nº DA NOTA FISCAL: 792 | Nº DOS FORMULÁRIOS: 0 |
| DATA DA EMISSÃO DA NOTA: 16/03/2022 | DATA LIMITE PARA EXPEDIÇÃO: 16/03/2022 | SÉRIE DA NOTA: 1 | SÉRIE DO SELO DE AUTENTICIDADE: INTERNETCE |
| Nº DO PROTOCOLO DE AUTORIZAÇÃO: | SÉRIE DO SELO: 0 | Nº DO SELO FISCAL: | OBS: |
| CHAVE DE ACESSO: 0 | CHAVE DE VERIFICAÇÃO: 467060610 | | |

HISTÓRICO DA LIQUIDAÇÃO

17º MEDIÇÃO DA PRESTAÇÃO DE SERVIÇOS DE CONSTRUÇÃO DE UMA CRECHE PROINFÂNCIA (TIPO 1) NO BAIRRO JOÃO PAULO II EM JAGUARIBE/CE, CONFORME CONTRATO Nº 06.08.01/2015 - CONVÊNIO PAR Nº 11681/2014/FNDE - CEI Nº 51.235.55060/74 - JUNTO A SECRETARIA DE EDUCAÇÃO E CULTURA, DO MUNICÍPIO DE JAGUARIBE/CE.

ITENS DA LIQUIDAÇÃO

| ESPECIFICAÇÃO DO ITEM | UNIDADE | QTDE. LIQ. | VAL. UNIT. (R\$) | VAL. LIQ. (R\$) | QTDE. A LIQ. |
|---|---------|------------|------------------|-----------------|--------------|
| CONSTRUÇÃO DE UMA CRECHE PROINFÂNCIA (TIPO 1), NO BAIRRO JC | UND | 1 | 110.643,240 | 110.643,24 | 0 |

Jaguaribe, 16 de Março de 2022



FRANCISCO ELBER CAVALCANTE BARROSO
LIQUIDANTE

**Prefeitura Municipal de Jaguaribe**

DID: 17392022

Nota de Solicitação de Liquidação

Fornecedor: W M CONSTRUCOES LTDA

CNPJ: 02.364.381/0001-13

Endereço: RUA CENTRAL LOT. CAJAZEIRAS (D62), 784

Bairro: CAJAZEIRAS

Cidade: Fortaleza

UF: CE

CEP: 60000000

Telefone: 8534970740

E-Mail: tarciomaia77@yahoo.com.br

Banco: BRASIL

ATENÇÃO !!! Os Dados Bancários Devem ser Cadastrados no Sistema Gestor Municipal.

Agência: 1-1

Tipo de Conta: Conta Corrente

Conta: 1-1

U. Orçamentária: 0507 - Fundo Municipal de Educacao e Cultura

U. Funcional: Depto. Financeiro

Função: 12 - Educação

Dotação: 120

Subfunção: 365 - Educação Infantil

Programa: 0010 - Fortalecimento da Educacao Infantil

Proj\Atividade: 1007 - Construcao, Ampliacao, Reforma e Aparelhagem de Unidades Escolares da Educação Infantil

Natureza: 4.4.90.51.00 - Obras e Instalações

Fonte Recurso: 1540000000 - Transferências do FUNDEB - Impostos e Transferências de Impostos - 30%

Centro de Custo: OBRAS E REFORMAS MUNICIPAIS

Tipo Processo: Concorrência

No. Processo: Contrato: 060801/2015 - Licitação: 06.08.01/2015

Nº Empenho: 21020005 - Global

Nº Nota Fiscal: 792

Dt Emissão NF: 16/03/2022

Dt Liquidação: 16/03/2022

Data Expedição:

Mês Referência: 26/01/2022 A 15/03/2022

Vir. Liquidação: R\$ 110.643,24 (CENTO E DEZ MIL E SEISCENTOS E QUARENTA E TRÊS REAIS E VINTE E QUATRO CENTAVOS)

Tipo de NF: Serviço

SubTipo de NF: ELETRÔNICA FORA DO PADRÃO NACIONAL Série NF: 1

Pr. Autorização:

Ch. Verificação:

Ch. Acesso:

Histórico da Liquidação

17ª MEDIÇÃO DA PRESTAÇÃO DE SERVIÇOS DE CONSTRUÇÃO DE UMA CRECHE PROINFÂNCIA (TIPO 1) NO BAIRRO JOÃO PAULO II EM JAGUARIBE/CE, CONFORME CONTRATO Nº 06.08.01/2015 - CONVÊNIO PAR Nº 11681/2014/FNDE - CEI Nº 51.235.55060/74 - JUNTO A SECRETARIA DE EDUCAÇÃO E CULTURA, DO MUNICÍPIO DE JAGUARIBE/CE.

Itens da Liquidação

| Cod. | Nome | Lote | Qtde | Val. Unitário | Val. Total |
|-------|---|------|------|---------------|------------|
| 42508 | CONSTRUÇÃO DE UMA CRECHE PROINFÂNCIA (TIPO 1), NO BAIRRO JOÃO PAULO II, JUNTO A SEC DE EDUCAÇÃO | 0 | 1,00 | 110.643,24 | 110.643,24 |

Flavio de NEVES Soares
Controlador e Ovidor Geral do Município
PORTARIA: 277/2021 CPF: 462.075.403-44

Responsável pela elaboração

Ordenador de Despesa

Avaliação e Visto

WILLIANE KELLY LIMA BARBOSA

FRANCISCO ELDER CAVALCANTE BARROSO

Técnico

Data

Estado do Ceará
Município: JAGUARIBE
PREFEITURA MUNICIPAL DE JAGUARIBE

EXERCÍCIO: 2022

NE

NOTA DE EMPENHO - Nº 21.02.0005

DADOS DO EMPENHO

| DATA EMISSÃO | TIPO | MODALIDADE / Nº LICITAÇÃO | Nº CONTRATO | DIJ |
|-----------------|--------|--------------------------------------|-------------|----------|
| 21/02/2022 | GLOBAL | CONCORRÊNCIA PÚBLICA / 06.08.01/2015 | 060801/2015 | 17392022 |
| CENTRO DE CUSTO | | | OBS | |

OBRAS E REFORMAS MUNICIPAIS

FUNCIONAL PROGRAMATICA E FONTE DE RECURSO

ÓRGÃO: 05 SECRETARIA DA EDUCACAO E CULTURA
U. ORCAMENT.: 05.07 FUNDO MUNICIPAL DE EDUCACAO E CULTURA
FUNÇÃO: 12 EDUCAÇÃO
SUBFUNÇÃO: 365 EDUCAÇÃO INFANTIL
PROGRAMA: 0010 FORTALECIMENTO DA EDUCACAO INFANTIL
PROJETO: 1.007 CONSTRUÇÃO, AMPLIAÇÃO, REFORMA E APARELHAGEM DE UNIDADES ESCOLARES DA EDUCAÇÃO INFANTIL
NATUREZA: 4.4.90.51.00 OBRAS E INSTALAÇÕES
F. RECURSO: 15.40.00 TRANSFERÊNCIAS DO FUNDEB - IMPOSTOS E TRANSFERÊNCIAS DE IMPO
TIPO CRÉDITO: 1 ORÇAMENTÁRIO

DEMONSTRATIVO DO SALDO DA DOTAÇÃO

| FICHA | SALDO ANTERIOR (R\$) | VALOR DO EMPENHO (R\$) | SAI DO ATUAL (R\$) |
|-------|----------------------|------------------------|--------------------|
| 120 | 414.626,91 | 110.643,24 | 303.983,67 |

DADOS DO CREDOR

NOME: W M CONSTRUCOES LTDA
ENDEREÇO: RUA CENTRAL LOT. CAJAZEIRAS (D62), 784 - CAJAZEIRAS - FORTALEZA CE
C N P J: 02.364.381/0001-13 C G F: 069991650 INSC.MUN.: 141759 Telefone: 8534970740

HISTÓRICO DO EMPENHO

VALOR EMPENHADO PARA ATENDER DESPESAS COM A 17ª MEDIÇÃO DA PRESTAÇÃO DE SERVIÇOS DE CONSTRUÇÃO DE UMA CRECHE PROINFÂNCIA (TIPO 1) NO BAIRRO JOÃO PAULO II EM JAGUARIBE/CE, CONFORME CONTRATO Nº 06.08.01/2015 - CONVÊNIO PAR Nº 11681/2014/FNDE - CEI Nº 51.235.55060/74 - JUNTO A SECRETARIA DE EDUCAÇÃO E CULTURA, DO MUNICÍPIO DE JAGUARIBE/CE.

ITENS DO EMPENHO

| CÓDIGO | ESPECIFICAÇÃO | UNIDADE | QUANT. | VAL. UNITARIO (R\$) | VAL. TOTAL (R\$) |
|------------------------|---|---------|--------|---------------------|------------------|
| 42508 | CONSTRUÇÃO DE UMA CRECHE PROINFÂNCIA (TIPO 1), NO BAIRR | UND | 1 | 110.643,24 | 110.643,24 |
| Total dos Itens: (R\$) | | | | | 110.643,24 |

Eu, **FRANCISCO ELDER CAVALCANTE BARROSO**, no uso competente das minhas atribuições de Ordenador(a) da Despesa do(a) **FUNDO MUNICIPAL DE EDUCACAO E CULTURA**, autorizo o fornecimento ou execução dos serviços ora descritos, obedecidas as condições e especificações desta Nota de Empenho Nº **21020005**. A(os) **21 de Fevereiro de 2022**

Responsável pelo Setor

FRANCISCO ELDER CAVALCANTE BARROSO
ORDENADOR(A)

**Prefeitura Municipal de Jaguaribe**

Documento de Intenção de Despesa

DID: 17392022

Data: 21/02/2022

Fornecedor: W M CONSTRUCOES LTDA**CNPJ:** 02.364.381/0001-13**Endereço:** RUA CENTRAL LOT. CAJAZEIRAS (D62), 784**Bairro:** CAJAZEIRAS**Cidade:** Fortaleza**UF:** CE**CEP:** 60000000**Telefone:** 8534970740**E-Mail:** tarciomaia77@yahoo.com.br**U. Orçamentária:** 0507 - Fundo Municipal de Educacao e Cultura**U. Funcional:** Depto. Financeiro**Função:** 12 - Educação**Dotação:** 120**Subfunção:** 365 - Educação Infantil**Programa:** 0010 - Fortalecimento da Educacao Infantil**Proj\Atividade:** 1007 - Construcao, Ampliacao, Reforma e Aparelhagem de Unidades Escolares da Educação Infantil**Natureza:** 4.4.90.51.00 - Obras e Instalações**Fonte Recurso:** 1540000000 - Transferências do FUNDEB - Impostos e Transferências de Impostos - 30%**Centro de Custo:** OBRAS E REFORMAS MUNICIPAIS**Tipo Processo:** Concorrência**No. Processo:** Contrato: 060801/2015 - Licitação: 06.08.01/2015**Modalidade:** Global**Valor do DID:** R\$ 110.643,24**Histórico**

17º MEDIÇÃO DA PRESTAÇÃO DE SERVIÇOS DE CONSTRUÇÃO DE UMA CRECHE PROINFÂNCIA (TIPO 1) NO BAIRRO JOÃO PAULO II EM JAGUARIBE/CE, CONFORME CONTRATO Nº 06.08.01/2015 - CONVÊNIO PAR Nº 11681/2014/FNDE - CEI Nº 51.235.55060/74 - JUNTO A SECRETARIA DE EDUCAÇÃO E CULTURA, DO MUNICÍPIO DE JAGUARIBE/CE.

Itens do DID

| Item | Qtde DID | Val. Unit | Total |
|---|----------|------------|------------|
| CONSTRUÇÃO DE UMA CRECHE PROINFÂNCIA (TIPO 1), NO BAIRRO JOÃO PAULO II, JUNTO A SEC DE EDUCAÇÃO | 1,00 | 110.643,24 | 110.643,24 |

Ordenador

Responsável pelo preenchimento

FRANCISCO ELDER CAVALCANTE BARROSO

WILLIANE KELLY LIMA BARBOSA

Recepção em: 18/03/22

Visto: unio

| | | | | | | | | | |
|--|---------------------|---|--------------------------------|---|---------------------------------|-----------|-----------------|-----------|--|
|  Fortaleza PREFEITURA Finanças | | PREFEITURA MUNICIPAL DE FORTALEZA SECRETARIA MUNICIPAL DAS FINANÇAS NOTA FISCAL ELETRÔNICA DE SERVIÇO - NFS-e | | | Número da NFS-e 792 | | | | |
| Data e Hora da Emissão | 16/03/2022 11:34:43 | Competência | 03/2022 | Código de Verificação | 467060610 | | | | |
| Número do RPS | | No. NFS-e substituída | | Local da Prestação | JAGUARIBE - CE | | | | |
| DADOS DO PRESTADOR DE SERVIÇOS | | | | | | | | | |
| Razão Social/Nome | | WM CONSTRUCOES LTDA | | | | | | | |
| Nome Fantasia | | WM CONSTRUCOES | | | | | | | |
| CPF/CNPJ | 02.364.381/0001-13 | Insc Municipal | 141.759-2 | Município | FORTALEZA - CE | | | | |
| Endereço e CEP | | R CENTRAL DO LOTEAMENTO CAJAZEIRAS 1,784 - CAJAZEIRAS CEP:60.864-205 | | | | | | | |
| Complemento | SL-04 | Telefone | (85)3497-0740 | E-mail | financeiro@wmconstrucoesltda.co | | | | |
| DADOS DO TOMADOR DE SERVIÇOS | | | | | | | | | |
| Razão Social/Nome | | P.M. DE JAGUARIBE | | | | | | | |
| CPF/CNPJ | 07.443.708/0001-66 | Inscrição Municipal | | Município | JAGUARIBE - CE | | | | |
| Endereço e CEP | | RUA PRAÇA SENADOR FERNANDES TÁVORA, S/N - CENTRO CEP: 63.475-000 | | | | | | | |
| Complemento | | Telefone | (88)3522-1085 | E-mail | prefeitura@jaguaribe.ce.gov.br | | | | |
| DISCRIMINAÇÃO DOS SERVIÇOS | | | | | | | | | |
| REF. AO PAGAMENTO DA 17ª MEDIÇÃO DA PRESTAÇÃO DE SERVIÇOS DE CONSTRUÇÃO DE UMA CRECHE PROINFÂNCIA (TIPO 1), NO BAIRRO JOÃO PAULO II EM JAGUARIBE-CE, CONFORME CONTRATO Nº 06.08.01/2015, CONVÊNIO Nº PAR 11681/2014/FNDE - CEI: 51.235.55060/74. VALOR DA MEDIÇÃO CONFORME BOLETIM DE MEDIÇÃO (100%): R\$ 110.643,24 VALOR DOS SERVIÇOS DE CONSTRUÇÃO CIVIL CONFORME BOLETIM DE MEDIÇÃO (100%): R\$ 110.643,24 BASE DE CÁLCULO DO ISS: 5% DE 60% DO SERVIÇO DE CONSTRUÇÃO CIVIL BASE DE CÁLCULO DO ISS (I) (60%): R\$ 66.385,94 VALOR DO ISS (5% DE I): R\$ 3.319,30 VALOR DO INSS (11% SOB 50% DA MÃO DE OBRA): R\$ 6.085,38 VALOR DO IR (1,5%) R\$ 1.659,65 DADOS BANCÁRIOS BANCO DO BRASIL AGÊNCIA: 2917-3 CONTA CORRENTE: 113231-8 CNPJ: 02.364.381/0001-13 WM CONSTRUÇÕES LTDA | | | | | | | | | |
| CÓDIGO DE ATIVIDADE CNAE | | | | | | | | | |
| 7.02 / 412040001 - CONSTRUÇÃO DE EDIFÍCIOS | | | | | | | | | |
| DETALHAMENTO ESPECÍFICO DA CONSTRUÇÃO CIVIL | | | | | | | | | |
| Código da Obra | | Código ART | | CE20160014859 | | | | | |
| TRIBUTOS FEDERAIS | | | | | | | | | |
| PIS | | COFINS | | IR(R\$) | 1.659,65 | INSS(R\$) | 6.085,38 | CSLL(R\$) | |
| Detalhamento de Valores - Prestador dos Serviços | | | | Cálculo do ISSQN devido no Município | | | | | |
| Valor dos Serviços R\$ | | 110.643,24 | Natureza Operação | | Valor dos Serviços R\$ | | 110.643,24 | | |
| (-) Desconto Incondicionado | | | 2-Tributação Fora do Município | | (-) Deduções Permitidas em Lei | | 44.257,30 | | |
| (-) Desconto Condicionado | | | Regime especial Tributação | | (-) Desconto Incondicionado | | | | |
| (-) Retenções Federais | | 7.745,03 | 0-Nenhum | | Base de Cálculo | | 66.385,94 | | |
| Outras Retenções | | | Opção Simples Nacional | | (X) Alíquota % | | 5,00 | | |
| (-) ISS Retido | | 3.319,30 | 2 - Não | | ISS a reter | | (X) Sim () Não | | |
| (=) Valor Líquido R\$ | | 99.578,91 | Incentivador Cultural | | (=) Valor do ISS R\$ | | 0,00 | | |
| | | | 2 - Não | | | | | | |
| Avisos | | 1- Uma via desta Nota Fiscal será enviada através do e-mail fornecido pelo Tomador dos Serviços, no site http://iss.fortaleza.ce.gov.br 2- A autenticidade desta Nota Fiscal poderá ser validada no site http://iss.fortaleza.ce.gov.br , com a utilização do Código de Verificação. 3- Todos os serviços realizados nas áreas de Engenharia, Agronomia, Geologia e demais áreas abrangidas pelas profissões do Sistema Confea/Crea devem ser acompanhados de Anotação de Responsabilidade Técnica (ART) emitida por profissional habilitado (Lei Federal 6.496/77). Para maiores informações entrar em contato pelo telefone (85) 3453.5800 (CREA-CE). | | | | | | | |

Francisco Elder Cavalcante Barroso
 Secretário Municipal da
 Educação e Cultura
 PORTARIA Nº 77/2021 CPF 743.347.003-49



RECIBO

R\$ 110.643,24

Recebi (emos) do (a): PREFEITURA MUNICIPAL DE JAGUARIBE

A importância de CENTO E DEZ MIL E SEISCENTOS E QUARENTA E TRÊS REAIS E VINTE E QUATRO CENTAVOS.

Referente ao PAGAMENTO DA 17ª MEDIÇÃO CONFORME NFS-E 792

Pelo que firmamos o presente recibo para os devidos fins.

Descrição: Valor Bruto: R\$ 110.643,24
Valor IR 1,5%: R\$ 1.659,65
Valor do Iss 5% de 60% do serviço: R\$ 3.319,30
Valor do Inss 11% de 50% do total: R\$ 6.085,38
Líquido da Nota fiscal: R\$ 99.578,91

CEI: 51.235.55060/74
CONVÊNIO Nº PAR 11681/2014/FNDE
CONTRATO: 06.08.01/2015

Pelo que firmamos o presente recibo para os devidos fins.

DADOS P/ DEPÓSITO:
BANCO DO BRASIL
AG: 2917-3
C/C: 113231-8

Fortaleza-CE 18 de MARÇO de 2022.

W.M. CONSTRUÇÕES LTDA.

José Márcio Pinheiro Landim
José Márcio Pinheiro Landim
Sócio-Administrador



RECIBO

R\$ 110.643,24

Recebi (emos) do (a): PREFEITURA MUNICIPAL DE JAGUARIBE

A importância de CENTO E DEZ MIL E SEISCENTOS E QUARENTA E TRÊS REAIS E VINTE E QUATRO CENTAVOS.

Referente ao PAGAMENTO DA 17ª MEDIÇÃO CONFORME NFS-E 792

Pelo que firmamos o presente recibo para os devidos fins.

Descrição: Valor Bruto: R\$ 110.643,24
Valor IR 1,5%: R\$ 1.659,65
Valor do Iss 5% de 60% do serviço: R\$ 3.319,30
Valor do Inss 11% de 50% do total: R\$ 6.085,38
Líquido da Nota fiscal: R\$ 99.578,91

CEI: 51.235.55060/74
CONVÊNIO Nº PAR 11681/2014/FNDE
CONTRATO: 06.08.01/2015

Pelo que firmamos o presente recibo para os devidos fins.

DADOS P/ DEPÓSITO:
BANCO DO BRASIL
AG: 2917-3
C/C: 113231-8

Fortaleza-CE 18 de MARÇO de 2022.

W.M. CONSTRUÇÕES LTDA.

José Márcio Pinheiro Landim
José Márcio Pinheiro Landim
Sócio-Administrador

ORDEM DE SERVIÇO

| | |
|--|---|
| Nº da Ordem de Serviço 06.08.01/2015 | Modalidade da Licitação CONCORRÊNCIA PÚBLICA |
| SECRETARIA DE EDUCAÇÃO | |
| Nº da Licitação 06.08.01/2015 | Data do Contrato 02 de Dezembro de 2015 |
| Contratado(a) WM CONSTRUÇÕES LTDA | |
| Endereço Rua Central, 784, Salas 04 e 05, Bairro Cajazeiras, Fortaleza - CE. | |
| Nº do CNPJ/ CPF. 02.364.381/0001-13 | Nº do Telefone/Fax (85) 3099.8250 / (85) 3295.0550 |
| Autorizo a execução dos serviços abaixo discriminados: | |
| CONTRATAÇÃO DA PRESTAÇÃO DOS SERVIÇOS DE CONSTRUÇÃO DE UMA CRECHE PROINFÂNCIA (TIPO 1), NO BAIRRO JOÃO PAULO II, JUNTO A SECRETARIA DE EDUCAÇÃO DE JAGUARIBE - CE. | |
| Valor Global R\$ 1.811.634,40 (um milhão oitocentos e onze mil seiscentos e trinta e quatro reais e quarenta centavos). | |
| Validade da Proposta 60 (sessenta) dias | Prazo de Execução 240 (duzentos e quarenta) dias |

Jaguaribe-CE, 02 de Dezembro de 2015.

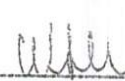

Maria Aparecida Lima de Assis
Secretária de Educação
CONTRATANTE

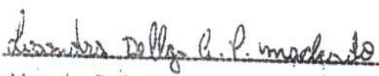

Lisandra Dellga Araújo Peixoto Machado
WM CONSTRUÇÕES LTDA
CONTRATADA

Contribuinte: WM CONSTRUÇOES LTDA

Matrícula CEI

Tipo de Matrícula: Obra de Pessoa Jurídica - Edificação

Número da Matrícula: 51.235.55060/74

Preencha os campos abaixo para cadastrar uma nova matrícula CEI:

Nome *

WM CONSTRUÇOES LTDA

Endereço

Logradouro (Av, Rua, etc) *

CONSTRUCAO DA CRECHE PROINFANCIA TIPO 1

Bairro

JOAO PAULO II

CEP *

63475000

Telefone

()

Fax

()

E-mail

Endereço de correspondência

Logradouro (Av, Rua, etc)

RUA CENTRAL 784 SALAS 04 E 05

Bairro

CAJAZEIRAS

CEP

60864205

Vínculo do Responsável *

Construtora ▼

Vínculo com o Governo *

Outros ▼

FPAS *

507 - INDUSTRIAS, INDUSTRIA DA CONSTRUCAO CIVIL ▼

CNAE *

45217 - EDIFICACOES (RESIDENCIAIS, INDUSTRIAIS, COMERCIAIS E DE SERVICOS) ▼

Natureza Jurídica *

2062 - SOCIEDADE EMPRESARIA LIMITADA ▼

Dados da Obra

A.R.T./ C.R.E.A.

000000000

Local

▼

Alvará

▼

Data do Início da Obra *

02/12/2015 (dd/mm/aaaa)

Construção

Pré-Fabricado?

Não ▼

Tipo da Obra

▼

Uso da Obra

▼

Quantidade de Unidades

1

Quantidade de Pavimentos

1

Quantidade de Unidades com 2 Quartos

0

Quantidade de Unidades com 3 Quartos

0

Demolição

Pré-Fabricado?

Não ▼

Tipo da Demolição

▼

Uso da Demolição

▼

Quantidade de Unidades

0

Quantidade de Pavimentos

0

Quantidade de Unidades com 2 Quartos

0

Quantidade de Unidades com 3 Quartos

0

ComercialÁrea Existente m²Área da Reforma m²Área da Demolição m²Área do Acréscimo ou Obra Nova m²Área Resultante m²**Residencial**Área Existente m²Área da Reforma m²Área da Demolição m²Área do Acréscimo ou Obra Nova m²Área Resultante m²

| TERMO DE COMPROMISSO PAC2 11681.2014 - FNDE | |
|---|---|
| Objeto: | CONSTRUÇÃO DE UMA CRECHE PROINFÂNCIA (TIPO I), NO BAIRRO JOÃO PAULO II NO MUNICÍPIO DE JAGUARIBE-CE |

Dados Bancários: 19.704-1 BANCO DO BRASIL

Dados do Credor: WM CONSTRUÇÕES LTDA

Vigência do Convênio: 30/04/2022

| CONVÊNIO | |
|--------------|---------------------|
| Concedente | 1.868.415,61 |
| Proponente | 324.759,36 |
| Total | 2.193.174,97 |

| | |
|--------------|---------------------|
| Contrato | 1.811.634,40 |
| Aditivo | 324.759,36 |
| Reequilíbrio | 819.365,98 |
| Total | 2.955.759,74 |

| RESUMO | |
|----------------------|--------------|
| Saldo em Conta | 0,00 |
| Saldo Contratual | 1.354.305,85 |
| Falta Repasses | 1.102.328,11 |
| Falta Contrapartidas | 0,00 |

| %EXECUTADO |
|------------|
| 54,18% |

| MEDIÇÕES | | | | |
|--------------|---------------------|-----------------------|--------------|----------------------|
| Data | Valor | | | |
| 05/05/2016 | 73.043,97 | Convênio | 1.738.590,43 | 1 |
| 06/06/2016 | 49.820,74 | Convênio | 1.688.769,69 | 2 |
| 08/07/2016 | 34.861,89 | Convênio | 1.653.907,80 | 3 |
| 09/08/2016 | 29.114,96 | Convênio | 1.624.792,84 | 4 |
| 20/12/2016 | 93.420,78 | Convênio | 1.531.372,06 | 5 |
| 19/09/2017 | 93.420,78 | Convênio | 1.437.951,28 | 6 |
| 15/12/2017 | 110.000,00 | Convênio | 1.251.109,72 | 7 |
| 18/12/2017 | 76.841,56 | Convênio | 1.195.057,25 | 8 |
| 23/02/2018 | 56.052,47 | Convênio | 1.331.656,80 | ADITIVO ENTROU NESS. |
| 10/07/2019 | 188.159,81 | FUNDEB Gestão Passada | 1.262.818,23 | 10 |
| 22/08/2019 | 68.838,57 | FUNDEB Gestão Passada | 1.224.989,92 | 11 |
| 24/09/2019 | 37.828,31 | FUNDEB Gestão Passada | 1.195.057,25 | 12 |
| 18/10/2019 | 29.932,67 | FUNDEB Gestão Passada | 1.082.206,35 | 13 |
| 22/11/2019 | 112.850,90 | Convênio | 1.045.546,90 | 14 |
| 24/01/2020 | 36.659,45 | Convênio | 685.579,49 | 15 |
| 30/12/2021 | 359.967,41 | FUNDEB Gestão Nova | 645.583,11 | 16 |
| 14/02/2022 | 39.996,38 | FUNDEB Gestão Nova | 534.939,87 | 17 |
| 18/03/2022 | 110.643,24 | FUNDEB Gestão Nova | | |
| Total | 1.601.453,89 | | | |

| Resumo de Medições | |
|-----------------------|---------------------|
| Convênio | 766.087,50 |
| FUNDEB Gestão Passada | 324.759,36 |
| FUNDEB Gestão Nova | 359.967,41 |
| Total | 1.450.814,27 |

| REPASSES | |
|--------------|-------------------|
| Data | Valor |
| 23/02/2016 | 186.841,56 |
| 20/12/2016 | 93.420,78 |
| 12/12/2017 | 93.420,78 |
| 08/12/2017 | 186.841,56 |
| 22/12/2017 | 56.052,47 |
| 11/11/2019 | 149.510,35 |
| Total | 766.087,50 |

1.354.305,85

| CONTRAPARTIDA | |
|---------------|-------------------|
| Data | Valor |
| 03/07/2019 | 188.159,81 |
| 20/08/2019 | 68.838,57 |
| 24/09/2019 | 37.828,31 |
| 18/10/2019 | 29.932,67 |
| Total | 324.759,36 |

| | |
|--|---------------------|
| Total Repasses e Contrapartidas | 1.090.846,86 |
|--|---------------------|

PREFEITURA MUNICIPAL DE JAGUARIBE
SECRETARIA MUNICIPAL DA EDUCAÇÃO E CULTURA

BOLETIM DE MEDIÇÃO

MEDICAO No. 17

DATA: terça-feira, 15 de março de 2022

PERÍODO: 26/01/2022 A 15/03/2022

| VALORES (R\$) | |
|-----------------------|--------------|
| CONTRATO: | 1.811.634,40 |
| ADITIVO: | 324.759,36 |
| REAJUSTE /REQUILIBRO: | 819.365,98 |
| TOTAL: | 2.955.759,74 |
| MEDICAO ACUMULADO: | 1.601.453,89 |
| SALDO: | 1.354.305,85 |

VALOR DA MEDICAO: 1310.643,24

OBRA: CRECHE PROFIANFANCA TIPO I NO BAIRRO JOAO PAULO II NA SEDE DO MUNICIPIO DE JAGUARIBE - CE.

| ITEM | DESCRIÇÃO DO ITEM | UN | QUANT. | CONTRATUAL | | PERÍODO | QUANTIDADE REALIZADA | | PERC. R% | VALORES (R\$) | |
|------|---|-----|----------|--------------|--------------|----------|----------------------|-------------|----------|---------------|---------|
| | | | | P. UNIT. R\$ | P. TOTAL R\$ | | ACUM. ANTERIOR | ACUM. ATUAL | | SALDO | PERÍODO |
| 1 | SERVIÇOS PRELIMINARES | | | | 43.830,54 | | | | | 0,00 | |
| 1.1 | 74209/001 Placa da Obra - Padrão Governo Federal | m² | 6,00 | 318,39 | 1.910,34 | 6,00 | 6,00 | 100,00% | - | - | - |
| 1.2 | C28S1 Provisora de Água | und | 1,00 | 1.079,96 | 1.079,96 | 1,00 | 1,00 | 100,00% | - | - | - |
| 1.3 | 73960/001 Instalação Provisora de energia elétrica em baixa tensão | und | 1,00 | 1.468,89 | 1.468,89 | 1,00 | 1,00 | 100,00% | - | - | - |
| 1.4 | C28A9 Instalação Provisora de esgoto | m² | 1,00 | 253,38 | 253,38 | 1,00 | 1,00 | 100,00% | - | - | - |
| 1.5 | 73805/001 Barracões Provisórios (deposito secatorio vestuario refeitório) com piso cimentado | m² | 40,00 | 364,46 | 14.578,40 | 40,00 | 40,00 | 100,00% | - | - | - |
| 1.6 | 74077/002 Locação de Obra (execução de alvenaria) | m² | 1.510,23 | 11,18 | 16.884,37 | 1.510,23 | 1.510,23 | 100,00% | - | - | - |
| 1.7 | C2290 Sondagem do terreno (um furo de 7m a cada 200 m²) | m | 80,00 | 62,20 | 3.483,20 | 56,00 | 56,00 | 100,00% | - | - | - |
| 1.8 | 74200/001 Tapume de chipa de madeira compensada, 60mm (40x2,00m, frente do terreno) | m² | 80,00 | 52,15 | 4.172,00 | 80,00 | 80,00 | 100,00% | - | - | - |
| 2 | MOVIMENTO DE TERRA PARA FUNDACOES | | | | 26.472,83 | | | | | 0,00 | |
| 2.1 | Aterro aplicados em camadas de 0,20m com material argilo - arenoso (entre bialdrames) | m³ | 2.136,43 | 6,38 | 13.630,42 | 2.136,43 | 2.136,43 | 100,00% | - | - | - |
| 2.2 | Escavação manual de valas em qualquer terreno exceto rocha até h=1,50m | m³ | 370,09 | 25,35 | 9.381,78 | 370,09 | 370,09 | 100,00% | - | - | - |
| 2.3 | Reutilização e compactação do fundo de valas | m³ | 208,17 | 11,69 | 2.433,51 | 208,17 | 208,17 | 100,00% | - | - | - |
| 2.4 | Relevo emoldado de vala com material da obra | m³ | 327,55 | 1,60 | 524,08 | 327,55 | 327,55 | 100,00% | - | - | - |
| 2.5 | MURETA | | | | | | | | | | |
| 2.5 | Escavação manual de valas em qualquer terreno exceto rocha até h=1,50m | m³ | 11,36 | 25,35 | 285,44 | 11,36 | 11,36 | 100,00% | - | - | - |
| 2.6 | Reutilização e Compactação do fundo de valas | m³ | 17,74 | 11,69 | 207,38 | 17,74 | 17,74 | 100,00% | - | - | - |
| 2.7 | Relevo emoldado de vala com material da obra | m³ | 6,39 | 1,60 | 10,22 | 6,39 | 6,39 | 100,00% | - | - | - |
| 3 | FUNDACOES | | | | 132.791,94 | | | | | 0,00 | |
| 3.1 | CONCRETO ARMADO PARA FUNDACOES - SAPATAS | | | | | | | | | | |
| 3.1 | Lastro de concreto magro (e=3,0cm) - preparo macanico | m² | 208,17 | 17,84 | 3.713,75 | 208,17 | 208,17 | 100,00% | - | - | - |
| 3.2 | Forma de madeira comum para fundações | m² | 410,35 | 32,20 | 13.213,27 | 410,35 | 410,35 | 100,00% | - | - | - |
| 3.3 | Armação aço CA-50 Diâm. 5,3 (1/4) e 12,5mm(1/2) - Fornecimento/corte perda 10%/ dobra cobocação | kg | 1.432,20 | 8,24 | 11.801,33 | 1.432,20 | 1.432,20 | 100,00% | - | - | - |
| 3.4 | Armação aço CA-50 Diâm. 3,4 e 6,0 Fornecimento/corte perda 10%/ dobra cobocação | kg | 166,80 | 8,10 | 1.351,08 | 166,80 | 166,80 | 100,00% | - | - | - |
| 3.5 | Concreto para fundação fck=25mpa, incluído preparo, lançamento, adensamento | m³ | 42,54 | 439,76 | 18.707,39 | 42,54 | 42,54 | 100,00% | - | - | - |
| 3.6 | CONCRETO ARMADO PARA FUNDACOES - VIGAS BALDRAMES | | | | | | | | | | |
| 3.6 | Lastro de concreto magro (e=3,0cm) - preparo macanico | m² | 202,28 | 17,84 | 3.608,68 | 202,28 | 202,28 | 100,00% | - | - | - |
| 3.7 | Armação aço CA-50 Diâm. 6,3 (1/4) e 12,5mm(1/2) - Fornecimento/corte perda 10%/ dobra cobocação | kg | 539,42 | 32,20 | 17.369,32 | 539,42 | 539,42 | 100,00% | - | - | - |
| 3.8 | Armação de aço CA-60 Diâm 3,4 a 5,0mm-fornecimento/corte perda 10%/ dobra/cobocação | kg | 1.373,30 | 8,24 | 11.315,99 | 1.373,30 | 1.373,30 | 100,00% | - | - | - |
| 3.9 | Armação de aço CA-60 Diâm 3,4 a 5,0mm-fornecimento/corte perda 10%/ dobra/cobocação | kg | 619,40 | 9,10 | 5.017,14 | 619,40 | 619,40 | 100,00% | - | - | - |
| 3.10 | Concreto para fundação fck=25mpa, incluído preparo, lançamento, adensamento | m³ | 40,93 | 439,76 | 17.999,38 | 40,93 | 40,93 | 100,00% | - | - | - |
| 3.11 | MURETAS - BLOCOS | | | | | | | | | | |
| 3.11 | Estaca a Trado (Broca) d=30 cm com concreto fck=15 Mpa (sem armação) - 7m | m | 52,50 | 48,33 | 2.537,33 | 52,50 | 52,50 | 100,00% | - | - | - |
| 3.12 | Lastro de concreto magro (e=3,0cm) - preparo macanico | m² | 27,97 | 17,84 | 498,98 | 27,97 | 27,97 | 100,00% | - | - | - |
| 3.13 | Forma de madeira comum para fundações - reaproveitamento 5x | m² | 21,39 | 42,29 | 906,72 | 21,39 | 21,39 | 100,00% | - | - | - |
| 3.14 | Armação de aço CA-50, Diâm 6,3 (1/4) e 12,5mm (1/2)-fornecimento/corte perda 10%/ dobra/cobocação | kg | 34,36 | 8,24 | 283,13 | 34,36 | 34,36 | 100,00% | - | - | - |
| 3.15 | Armação de aço CA-60, Diâm 3,4 a 6,0mm (1/2)-fornecimento/corte perda 10%/ dobra/cobocação | kg | 37,91 | 8,10 | 307,07 | 37,91 | 37,91 | 100,00% | - | - | - |
| 3.16 | Concreto para fundação fck=25mpa, incluído preparo, lançamento, adensamento | m³ | 2,38 | 439,76 | 1.046,63 | 2,38 | 2,38 | 100,00% | - | - | - |
| 3.17 | MURETAS - VIGAS BALDRAME | | | | | | | | | | |
| 3.18 | Forma madeira comum para fundações - reaproveitamento 10x | m² | 28,49 | 32,20 | 917,38 | 28,49 | 28,49 | 100,00% | - | - | - |

EMPRESA EXECUTORA:
WM CONSTRUÇÕES LTDA
CNPJ: 02.364.381/0001-13

1/14

1

2

Fernando Antunes Serra
de Oliveira Junior
Engenheiro Civil
RNP: 221878363-9

Francisco Eldeir Cavalcante Barros
Secretário Municipal da
Educação e Cultura
PORTARIA 269/2022 DE 7/43/27/003-49



PREFEITURA MUNICIPAL DE JAGUARIBE
SECRETARIA MUNICIPAL DA EDUCAÇÃO E CULTURA

BOLETIM DE MEDIÇÃO

DE MEDIÇÃO

EMPRESA EXECUTORA:
WM CONSTRUÇÕES LTDA

CONVENIO:
MEDICAO No. 17

DATA:
terça-feira, 15 de março de 2022

VALORES (R\$)
CONTRATO: 1.611.634,40
ADITIVO: 324.759,36
REAJUSTE /REQUILIBRIO: 819.365,98
TOTAL: 2.955.759,74



OBRA: CRECHE PROINFANCIA TIPO I NO BAIRRO JOAO PAULO II NA SEDE DO MUNICIPIO DE JAGUARIBE - CE

CNPJ: 02.564.381/0001-13

PAR 11681/2014/FNDE
PERIODO: 26/01/2022 A 15/03/2022

PERIODO: 26/01/2022 A 15/03/2022

VALOR DA MEDIÇÃO:
SALDO: 1.354.305,95

VALORES (R\$)
VALORES ANTERIOR: 1.601.453,89
VALORES ATUAL: 130.643,24

| ITEM | DESCRIÇÃO DO ITEM | UN | QUANT. | CONTRATUAL | | P. TOTAL R\$ | PERIODO | QUANTIDADE REALIZADA | | | PERC. R% | VALOR DA MEDIÇÃO: | |
|------|---|----|----------|--------------|-----------|--------------|---------|----------------------|-------------|-------|----------|-------------------|----------------|
| | | | | P. UNIT. R\$ | R\$ | | | ACUM. ANTERIOR | ACUM. ATUAL | SALDO | | PERIODO | ACUM. ANTERIOR |
| 3.19 | Armação aço CA-50, Diâm. 6,3 (1/4) e 12,5mm(1/2) - Fonecimento/corte perda 10%/ dobra/cobocção | kg | 62,91 | 8,24 | 518,38 | | | 62,91 | 62,91 | - | 100,00% | - | 518,38 |
| 3.20 | Armação de aço CA-60 Diâm 3,4 a 5,0mm-fonecimento/corte perda 10%/ dobra/cobocção | kg | 26,82 | 8,10 | 217,24 | | | 26,82 | 26,82 | - | 100,00% | - | 217,24 |
| 3.21 | Concreto para fundação fck=25mpa, incluindo preparo, lançamento, adensamento | m³ | 1,52 | 439,76 | 668,44 | | | 1,52 | 1,52 | - | 100,00% | - | 668,44 |
| 3.22 | FUNDACAO DO MURO DE CONTORNO (ARRIOTO) Alvenaria de pedra amassada (traco 1:3) C/argamassa aditivada | m³ | 51,99 | 357,69 | 18.596,30 | | | 51,99 | 51,99 | - | 100,00% | - | 18.596,30 |
| 3.23 | Alvenaria de embasamento em tijolo ceramico furedo com argamassa de cimento e areia 1:1:4 (V = 60,00m + 60,00m + 40,0m - 14,00m (56,00 pilares de 0,25m)) X 0,20m x 0,20m) | m³ | 5,84 | 376,20 | 2.197,01 | | | 5,84 | 5,84 | - | 100,00% | - | 2.197,01 |
| 4 | SUPERESTRUTURA CONCRETO ARMADO - PILARES Forma em chapa de madeira comprada plastica - pilares | m² | 579,60 | 31,30 | 18.141,48 | | | 579,60 | 579,60 | - | 100,00% | 0,00 | 133.357,43 |
| 4.1 | Forma madeira comp. Plastificada 12mm p/ estrutura corte/ montagem/ escanamento/ destorma - Vigas | kg | 2.248,56 | 8,24 | 18.528,13 | | | 2.248,56 | 2.248,56 | - | 100,00% | - | 18.528,13 |
| 4.2 | Armação aço CA-60, Diâm 6,3 (1/4) a 12,5mm(1/2) - Fonecimento/corte perda de 10% dobra/cobocção | kg | 820,34 | 8,10 | 6.644,75 | | | 820,34 | 820,34 | - | 100,00% | - | 6.644,75 |
| 4.3 | Armação aço CA-60, Diâm 3,4 a 5,0mm-fonecimento/corte perda de 10% dobra/cobocção | kg | 32,60 | 439,76 | 14.336,18 | | | 32,60 | 32,60 | - | 100,00% | - | 14.336,18 |
| 4.4 | Concreto bombeado fck=25mpa, incluindo preparo, lançamento e adensamento | m³ | 842,44 | 31,30 | 26.368,37 | | | 842,44 | 842,44 | - | 100,00% | - | 26.368,37 |
| 4.5 | Forma madeira comp. Plastificada 12mm p/ estrutura corte/ montagem/ escanamento/ destorma - Vigas | kg | 1.581,70 | 8,24 | 13.033,21 | | | 1.581,70 | 1.581,70 | - | 100,00% | - | 13.033,21 |
| 4.6 | Armação aço CA-50 Diâm, 6,3 (1/4) a 12,5mm(1/2) - Fonecimento/corte perda de 10% dobra/cobocção | kg | 830,22 | 8,10 | 6.724,78 | | | 830,22 | 830,22 | - | 100,00% | - | 6.724,78 |
| 4.7 | Armação aço CA-60, Diâm 3,4 a 6,0mm-fonecimento/corte perda de 10% dobra/cobocção | m² | 52,71 | 439,76 | 23.179,75 | | | 52,71 | 52,71 | - | 100,00% | - | 23.179,75 |
| 4.8 | Concreto bombeado fck=25mpa, incluindo preparo, lançamento e adensamento | m | 262,10 | 18,85 | 4.940,59 | | | 262,10 | 262,10 | - | 100,00% | - | 4.940,59 |
| 4.9 | Vedação com argamassa pre-moldada em concreto armado fck 15mpa - 10x10cm, conforme projeto | m² | 17,29 | 31,30 | 541,18 | | | 17,29 | 17,29 | - | 100,00% | - | 541,18 |
| 4.10 | CONCRETO ARMADO - MURETAS - PILARES Forma madeira comp. Plastificada 12mm p/ estrutura corte/ montagem/ escanamento/ destorma - Vigas | kg | 48,82 | 8,24 | 402,28 | | | 48,82 | 48,82 | - | 100,00% | - | 402,28 |
| 4.11 | Armação aço CA-50 Diâm, 6,3 (1/4) a 12,5mm(1/2) - Fonecimento/corte perda de 10% dobra/cobocção | kg | 20,36 | 8,10 | 164,92 | | | 20,36 | 20,36 | - | 100,00% | - | 164,92 |
| 4.12 | Armação aço CA-60, Diâm 3,4 a 5,0mm-fonecimento/corte perda de 10% dobra/cobocção | kg | 0,80 | 439,76 | 351,81 | | | 0,80 | 0,80 | - | 100,00% | - | 351,81 |
| 4.13 | Concreto bombeado fck=25mpa, incluindo preparo, lançamento e adensamento. | m² | 6,10 | 139,65 | 851,87 | | | 6,10 | 6,10 | - | 0,00% | 0,00 | 124.597,26 |
| 5 | SISTEMA DE VEDAÇÃO VERTICAL INTERNO E EXTERNO (PARADEIS) ELEMENTOS VAZADOS Coboco de concreto (elemento vazado) - (6x40x40cm) assentado com argamassa traco 1:4 (cimento areia) | m² | 1.323,07 | 50,98 | 67.450,11 | | | 1.323,07 | 1.323,07 | - | 100,00% | - | 67.450,11 |
| 5.1 | ALVENARIA DE VEDAÇÃO Alvenaria de vedação de 1/2 vez em tijolo ceramico de 08 furos (dimensões nominais:19x19x09) assentamento em argamassa no traco 1:2:8(cimento, cal e areia) | m² | - | 63,74 | 0,00 | | | - | - | - | 100,00% | - | - |
| 5.2 | Alvenaria de vedação de 1 vez em tijolo ceramico de 08 furos (dimensões nominais:19x19x09) assentamento em argamassa no traco 1:2:8(cimento, cal e areia) | m² | 759,16 | 74,06 | 56.223,39 | | | 759,16 | 759,16 | - | 100,00% | - | 56.223,39 |
| 5.3 | Alvenaria de vedação horizontal em tijolo ceramico de 06 furos (dimensões nominais:19x19x09) assentamento em argamassa no traco 1:2:8(cimento, cal e areia) | m² | - | - | - | | | - | - | - | 100,00% | - | - |
| 5.4 | Alvenaria de vedação horizontal em tijolo ceramico de 06 furos (dimensões nominais:19x19x09) assentamento em argamassa no traco 1:2:8(cimento, cal e areia) | m² | - | - | - | | | - | - | - | 100,00% | - | - |

Francisco Elton Cavalcante Barros
Secretaria Municipal da Educação e Cultura
PORTARIA 219/2022 DE 17/03/2022

214



Fernando Antonio Setta
de Oliveira Junior
Engenheiro Civil
RNP: 211878363-9

PREFEITURA MUNICIPAL DE JAGUARIBE
SECRETARIA MUNICIPAL DA EDUCAÇÃO E CULTURA

BOLETIM DE MEDIÇÃO

OBRA: CRECHE PROFINFANCIA TIPO I NO BAIRRO JOAO PAULO II NA SEDE DO MUNICIPIO DE JAGUARIBE - CE

| | | | | | | | | |
|--------------------------|--|---------------------|--|----------------------------------|--|-----------------------------|--------------|---|
| EMPRESA EXECUTORA: | | CONVENIO: | | MEDIÇÃO No. 17 | | VALORES (R\$) | |  |
| WM CONSTRUÇÕES LTDA | | | | DATA: | | CONTRATO: | 1.811.634,40 | |
| CNPJ: 02.964.381/0001-13 | | PAR 11681/2014/FNDE | | terça-feira, 15 de março de 2022 | | REAJUSTE /REQUILIBRIO | 324.759,36 | |
| | | | | PERÍODO: 26/01/2022 A 15/03/2022 | | TOTAL: MEDICAÇÃO ACUMULADO: | 819.365,98 | |
| | | | | | | VALOR DA MEDIÇÃO: | 2.955.759,74 | 1.601.453,89 |
| | | | | | | SALDO: | 923,76 | 1.354.305,85 |
| | | | | | | VALOR DA MEDIÇÃO: | 923,76 | 110.643,24 |

| ITEM | DESCRIÇÃO DO ITEM | UN | QUANT. | CONTRATUAL | | PERÍODO | QUANTIDADE REALIZADA | | PERC. R% | VALORES (R\$) | | ACUM. ATUAL |
|------|--|-----|--------|--------------|--------------|---------|----------------------|-------------|----------|---------------|----------------|-------------|
| | | | | P. UNIT. R\$ | P. TOTAL R\$ | | ACUM. ANTERIOR | ACUM. ATUAL | | PERÍODO | ACUM. ANTERIOR | |
| 5.5 | Enclenchimento (aperto de argamassa) em tijolo cerâmico maciços 5x10x20cm 1 vez (esp. 20cm) assentamento com argamassa traço 1:6 (cimento e areia) | m | - | 13,74 | 0,00 | - | - | - | 100,00% | - | - | - |
| 5.6 | Divisorio de banheiros e sanitários em granito com espessura de 2cm polido assentado com argamassa traço 1:4 | m² | 22,63 | 712,41 | 16.121,84 | - | - | 22,63 | 0,00% | - | - | - |
| 5.7 | ALVENARIA DA MURETA Alvenaria de vedação de 1/2 vez em tijolo cerâmico de 08 furos (dimensões nominais: 19x19x09) assentamento em argamassa no traço 1:2 (cimento, cal e areia) | m² | 18,12 | 50,98 | 923,76 | 18,12 | 18,12 | - | 100,00% | - | 923,76 | 923,76 |
| 6 | ESQUADRAS Porta de madeira - Pm1 - 70x210, folha lisa com Chapa metálica, incluso ferragens conforme projetos de esquadras | und | 10,00 | 1.081,99 | 355.590,76 | - | - | 10,00 | 0,00% | 59.296,94 | 3.051,54 | 62.348,48 |
| 6.1 | Porta de madeira - Pm1 - 70x210, folha lisa com Chapa metálica, incluso ferragens conforme projetos de esquadras | und | 10,00 | 1.081,99 | 10.819,90 | - | - | 10,00 | 0,00% | - | - | - |
| 6.2 | Porta de madeira - Pm2 - 60x210, com venezianas, incluso ferragens conforme projetos de esquadras | und | 5,00 | 1.311,88 | 6.559,40 | - | - | 5,00 | 0,00% | - | - | - |
| 6.3 | Porta de madeira - Pm3 - 80x210, barra e chapa metálica, incluso ferragens conforme projetos de esquadras | und | 4,00 | 1.197,11 | 4.788,44 | - | - | 4,00 | 0,00% | - | - | - |
| 6.4 | Porta de madeira - Pm4 - 80x210, barra e chapa metálica, incluso ferragens conforme projetos de esquadras | und | 6,00 | 1.197,11 | 7.182,66 | - | - | 6,00 | 0,00% | - | - | - |
| 6.5 | Porta de madeira - Pm5 - 80x210, barra e chapa metálica, incluso ferragens conforme projetos de esquadras | und | 10,00 | 1.197,11 | 11.971,10 | - | - | 10,00 | 0,00% | - | - | - |
| 6.6 | Porta de compensado de madeira - Pm5 - 80x210, folha lisa revertida com laminado melamínico, incluso ferragens, conforme projeto de esquadras | und | 16,00 | 190,10 | 3.041,60 | - | - | 16,00 | 0,00% | - | - | - |
| 6.7 | Chapa metálica (aluminio) 0,8"0,5x1mm para as portas - fornecimento e instalação | m² | 11,20 | 45,15 | 505,68 | - | - | 11,20 | 0,00% | - | - | - |
| 6.8 | FERRAGENS E ACESSÓRIOS Fechadura de embutir completa para portas internas | und | 51,00 | 171,29 | 8.735,79 | - | - | 51,00 | 0,00% | - | - | - |
| 6.9 | PORTAS EM ALUMINIO Porta de abrir - PA1 - 100X210 em chapa de alumínio e veneziana - conforme projetos de esquadras, inclusive ferragens | m² | 2,10 | 937,64 | 1.969,04 | - | - | 2,10 | 0,00% | - | - | - |
| 6.10 | Porta de abrir - PA2 - 80X210 em chapa de alumínio e veneziana - conforme projetos de esquadras, inclusive ferragens | m² | 1,68 | 937,64 | 1.575,24 | - | - | 1,68 | 0,00% | - | - | - |
| 6.11 | Porta de abrir - PA3 - 150X210 em chapa de alumínio e veneziana - conforme projetos de esquadras, inclusive ferragens | m² | 6,72 | 937,64 | 6.300,94 | - | - | 6,72 | 0,00% | - | - | - |
| 6.12 | Porta de Correr - PA4 - 450X210 conforme projeto de esquadras, inclusive ferragens | m² | 113,40 | 937,64 | 106.328,38 | - | - | 113,40 | 0,00% | - | - | - |
| 6.13 | Porta de Correr - PA5 - 240X210 com vidro conforme projeto de esquadras, inclusive ferragens | m² | 5,04 | 719,19 | 3.624,72 | - | - | 5,04 | 0,00% | - | - | - |
| 6.14 | Porta de Correr - PA6 - 120X185 veneziana conforme projeto de esquadras, inclusive ferragens | m² | 4,44 | 937,64 | 4.163,12 | - | - | 4,44 | 0,00% | - | - | - |
| 6.15 | Porta de Abir - PA7 - 150-90X210 veneziana conforme projeto de esquadras, inclusive ferragens | m² | 5,25 | 937,64 | 4.922,61 | - | - | 5,25 | 0,00% | - | - | - |
| 6.16 | PORTAS DE VIDRO - PV Porta de vidro temperado - PV1 - 175X230, com ferragens conforme projeto de esquadras | und | 1,00 | 3.155,50 | 3.155,50 | - | - | 1,00 | 0,00% | - | - | - |
| 6.17 | Porta de vidro temperado - PV2 - 110X230, com ferragens conforme projeto de esquadras | und | 1,00 | 3.155,50 | 3.155,50 | - | - | 1,00 | 0,00% | - | - | - |
| 6.18 | Bandejas de vidro para porta pv2, conforme projeto 175x35 | m² | 0,61 | 536,43 | 327,22 | - | - | 0,61 | 0,00% | - | - | - |
| 6.19 | Janela de alumínio - JA -01, 70X125, completa conforme projeto de esquadras - quilibria | m² | 1,75 | 671,45 | 1.175,04 | - | - | 1,75 | 0,00% | - | - | - |
| 6.20 | Janela de alumínio - JA -02, 110X145, completa conforme projeto de esquadras - quilibria | m² | 1,60 | 671,45 | 1.074,32 | - | - | 1,60 | 0,00% | - | - | - |
| 6.21 | Vidro fixo - JA -03, 140X115, completa conforme projeto de esquadras | m² | 3,22 | 589,48 | 1.898,13 | - | - | 3,22 | 0,00% | - | - | - |
| 6.22 | Janela de alumínio - JA -04, 140X145, completa conforme projeto de esquadras | m² | 2,03 | 671,45 | 1.363,04 | - | - | 2,03 | 0,00% | - | - | - |
| 6.23 | Janela de alumínio - JA -05, 200X105, completa conforme projeto de esquadras | m² | 2,10 | 589,48 | 1.237,91 | - | - | 2,10 | 0,00% | - | - | - |
| 6.24 | Janela de alumínio - JA -06, 110X50, completa conforme projeto de esquadras - maxin - ar - incluso vidro liso incolor, espessura 6mm | m² | 2,10 | 717,14 | 1.505,99 | - | - | 2,10 | 0,00% | - | - | - |

Francisco Elton Cavalcante Barroso
Secretaria Municipal da
Educação e Cultura
PORTARIA 289/2022 DE 17/03/2022

3/14





Fernando Antonio Serra
de Oliveira Junior
Engenheiro Civil
RNP: 211878363-9

PREFEITURA MUNICIPAL DE JAGUARIBE
SECRETARIA MUNICIPAL DA EDUCAÇÃO E CULTURA

BOLETIM DE MEDIÇÃO

EMPRESA EXECUTORA:
WM CONSTRUÇÕES LTDA

CONVENIO:
PAR 11681/2014/FNDE

VALORES (R\$)
CONTRATO: 1.811.634,40
ADITIVO: 324.759,36
REAJUSTE: 819.365,98
TOTAL: 2.955.759,74



OBRA: CRECHE PROINFÂNCIA TIPO I NO BARRIO JOÃO PAULO II NA SEDE DO MUNICÍPIO DE JAGUARIBE - CE

CNPJ: 02.264.381/0001-13

DATA: Terça-feira, 15 de março de 2022
PERÍODO: 26/01/2022 A 15/03/2022

VALORES (R\$)
CONTRATO: 1.811.634,40
ADITIVO: 324.759,36
REAJUSTE: 819.365,98
TOTAL: 2.955.759,74
MEDIÇÃO ACUMULADA: 1.601.453,89
SALDO: 1.354.305,85
VALORES (R\$)
VALOR DA MEDIÇÃO: 110.643,24

| ITEM | DESCRIÇÃO DO ITEM | UN | QUANT. | CONTRATUAL | | QUANTIDADE REALIZADA | | PERC. R% | PERÍODO | ACUM. ANTERIOR | ACUM. ATUAL | PERÍODO | ACUM. ANTERIOR | ACUM. ATUAL |
|------|---|----|----------|--------------|--------------|----------------------|-------------|----------|------------|----------------|-------------|-----------|----------------|-------------|
| | | | | P. UNIT. R\$ | P. TOTAL R\$ | ACUM. ANTERIOR | ACUM. ATUAL | | | | | | | |
| 6.25 | Janela de alumínio - 1/8 - 07.210x75, completa conforme projeto de esquadrias - maxin - ar - incluso vidro lico incolor, espessura 6mm | m² | 12,60 | 717,14 | 9.035,96 | 6,30 | 6,30 | 50,00% | 4.517,98 | - | 4.517,98 | 9.035,96 | - | 4.517,98 |
| 6.26 | Janela de alumínio - 1/8 - 06.210x100, completa conforme projeto de esquadrias - maxin - ar - incluso vidro lico incolor, espessura 6mm | m² | 6,30 | 717,14 | 4.517,98 | 2,10 | 2,10 | 33,33% | 1.505,99 | - | 1.505,99 | 8.031,97 | - | 1.505,99 |
| 6.27 | Janela de alumínio - 1/8 - 09.210x150, completa conforme projeto de esquadrias - maxin - ar - incluso vidro lico incolor, espessura 6mm | m² | 18,90 | 717,14 | 13.553,95 | 18,90 | 18,90 | 100,00% | 13.553,95 | - | 13.553,95 | 12.047,95 | - | 13.553,95 |
| 6.28 | Janela de alumínio - 1/8 - 10.140x150, completa conforme projeto de esquadrias - maxin - ar - incluso vidro lico incolor, espessura 6mm | m² | 2,10 | 717,14 | 1.505,99 | 2,10 | 2,10 | 100,00% | 1.505,99 | - | 1.505,99 | - | - | 1.505,99 |
| 6.29 | Janela de alumínio - 1/8 - 11.140x75, completa conforme projeto de esquadrias - maxin - ar - incluso vidro lico incolor, espessura 6mm | m² | 6,30 | 717,14 | 4.517,98 | 6,30 | 6,30 | 100,00% | 4.517,98 | - | 4.517,98 | - | - | 4.517,98 |
| 6.30 | Janela de alumínio - 1/8 - 12.420x50, completa conforme projeto de esquadrias - maxin - ar - incluso vidro lico incolor, espessura 6mm | m² | 8,40 | 717,14 | 6.023,98 | - | - | 0,00% | - | - | - | 9.035,96 | - | - |
| 6.31 | Janela de alumínio - 1/8 - 13.420x150, completa conforme projeto de esquadrias - maxin - ar - incluso vidro lico incolor, espessura 6mm | m² | 12,60 | 717,14 | 9.035,96 | 12,60 | 12,60 | 100,00% | 9.035,96 | - | 9.035,96 | - | - | 9.035,96 |
| 6.32 | Janela de alumínio - 1/8 - 14.550x100, completa conforme projeto de esquadrias - maxin - ar - incluso vidro lico incolor, espessura 6mm | m² | 33,60 | 717,14 | 24.095,90 | 11,20 | 11,20 | 33,33% | 8.031,97 | - | 8.031,97 | 8.031,97 | - | 8.031,97 |
| 6.33 | Janela de alumínio - 1/8 - 15.560x150, completa conforme projeto de esquadrias - maxin - ar - incluso vidro lico incolor, espessura 6mm | m² | 16,80 | 717,14 | 12.047,95 | 16,80 | 16,80 | 100,00% | 12.047,95 | - | 12.047,95 | - | - | 12.047,95 |
| 6.34 | Tela de nylon de proteção - fixada na esquadria | m² | 20,25 | 59,96 | 1.214,19 | - | - | 0,00% | - | - | - | - | - | - |
| 6.35 | Vidro lico temperado incolor, espessura 6mm fornecimento e instalação | m² | 10,70 | 331,34 | 3.545,34 | - | - | 0,00% | - | - | - | - | - | - |
| 6.36 | Vidro lico temperado incolor, espessura 10mm fornecimento e instalação | m² | 11,40 | 536,43 | 6.115,30 | - | - | 0,00% | - | - | - | - | - | - |
| 6.37 | Espelho cristal, esp. 4mm com moldura de madeira | m² | 21,28 | 550,99 | 11.725,07 | - | - | 0,00% | - | - | - | - | - | - |
| 6.38 | ESQUADRIA - GRADIL METALICO | m² | 145,20 | 331,49 | 48.132,35 | - | - | 0,00% | - | - | - | - | - | - |
| 6.39 | Chapa de aço perfurada, inclusive pintura - fornecimento e instalação | m² | 13,50 | 226,04 | 3.051,54 | 13,50 | 13,50 | 100,00% | 3.051,54 | - | 3.051,54 | - | - | 3.051,54 |
| 7 | SISTEMAS DE COBERTURA | | | | 557.496,63 | | | | 0,00 | | 557.496,63 | | | 557.496,63 |
| 7.1 | Estrutura metálica | m² | 1.410,46 | 80,01 | 112.850,90 | 1.410,46 | 1.410,46 | 100,00% | 112.850,90 | - | 112.850,90 | - | - | 112.850,90 |
| 7.2 | Telha sanduiche metálica - preco incluído | m² | 306,30 | 30,16 | 27.616,28 | 306,30 | 306,30 | 100,00% | 27.616,28 | - | 27.616,28 | - | - | 27.616,28 |
| 7.3 | Cunheteira em perfil ondulado de aço zincado | m | 1.104,16 | 34,11 | 385.495,38 | 1.104,16 | 1.104,16 | 100,00% | 385.495,38 | - | 385.495,38 | - | - | 385.495,38 |
| 7.4 | Calha em chapa metálica N222 desenvolvimento de 50cm | m | 186,15 | 48,58 | 5.106,58 | 83,40 | 83,40 | 100,00% | 5.106,58 | - | 5.106,58 | - | - | 5.106,58 |
| 7.5 | Ruído em chapa de aço galvanizado n.24, desenvolvimento 25 cm | m | 258,90 | 36,16 | 9.361,82 | 258,90 | 258,90 | 100,00% | 9.361,82 | - | 9.361,82 | - | - | 9.361,82 |
| 7.6 | Pratedeiral(chapim) em concreto | m | 270,30 | 29,68 | 8.022,50 | 270,30 | 270,30 | 100,00% | 8.022,50 | - | 8.022,50 | - | - | 8.022,50 |
| 8 | IMPERMEABILIZAÇÃO | | | | 5.767,51 | | | | 0,00 | | 5.767,51 | | | 5.767,51 |
| 8.1 | Impermeabilização com tinta betuminosa em fundações, baldrames | m² | 707,67 | 8,15 | 5.767,51 | 707,67 | 707,67 | 100,00% | 5.767,51 | - | 5.767,51 | - | - | 5.767,51 |
| 9 | REVESTIMENTO INTERIORS E EXTERIORS | | | | 396.749,95 | | | | 0,00 | | 396.749,95 | | | 396.749,95 |
| 9.1 | Chapisco de aderência em paredes internas, externas, vigas e lajadinha | m² | 4.164,46 | 3,10 | 12.909,83 | 4.164,46 | 4.164,46 | 100,00% | 12.909,83 | - | 12.909,83 | - | - | 12.909,83 |
| 9.2 | Emboço para paredes internas e externas traço 1:2:9 - preparo manual - espessura 2,0cm | m² | 1.023,95 | 24,05 | 24.626,00 | 1.023,95 | 1.023,95 | 100,00% | 24.626,00 | - | 24.626,00 | - | - | 24.626,00 |
| 9.3 | Emboço paulista para paredes externas traço 1:2:9 - preparo manual - espessura 2,5cm | m² | 3.140,51 | 38,30 | 120.281,53 | 3.140,51 | 3.140,51 | 100,00% | 120.281,53 | - | 120.281,53 | - | - | 120.281,53 |
| 9.4 | Reboco para paredes internas, externas, porticos, vigas, traço 1:4:10:5cm | m² | 3.140,51 | 15,84 | 49.745,68 | 3.140,51 | 3.140,51 | 100,00% | 49.745,68 | - | 49.745,68 | - | - | 49.745,68 |
| 9.5 | Revestimento ceramico de paredes PEI IV - ceramica 30x40 cm - lnd - rejunte - conforma projeto - branca | m² | 804,38 | 110,66 | 89.012,69 | - | - | 0,00% | - | - | - | - | - | - |
| 9.6 | Revestimento ceramico de paredes PEI IV - ceramica 10x10 cm - lnd - rejunte - conforma projeto - azul | m² | 9,02 | 87,03 | 785,01 | - | - | 0,00% | - | - | - | - | - | - |
| 9.7 | Revestimento ceramico de paredes PEI IV - ceramica 10x10 cm - lnd - rejunte - conforma projeto - verdeilho | m² | 7,49 | 87,03 | 651,85 | - | - | 0,00% | - | - | - | - | - | - |
| 9.8 | Revestimento ceramico de paredes PEI IV - ceramica 10x10 cm - lnd - rejunte - conforma projeto - branco | m² | 22,01 | 87,03 | 1.915,53 | - | - | 0,00% | - | - | - | - | - | - |
| 9.9 | Revestimento ceramico de paredes PEI IV - ceramica 10x10 cm - lnd - rejunte - conforma projeto - amarelo | m² | 181,05 | 87,03 | 15.756,78 | - | - | 0,00% | - | - | - | - | - | - |

Franisco Ed. Carneiro Barros
Secretaria Municipal da
Educação e Cultura
PORTARIA 2891

4/14

Fernandô Antonio Serra
de Oliveira Junior
Engenheiro Civil
RNP: 211878363-9

PREFEITURA MUNICIPAL DE JAGUARIBE
SECRETARIA MUNICIPAL DA EDUCAÇÃO E CULTURA

BOLETIM DE MEDIÇÃO

EMPRESA EXECUTORA:
WM CONSTRUÇÕES LTDA

CONVENIO:

MEDIÇÃO No. 17

VALORES (R\$)



CNPJ: 02.964.381/0001-13

DATA:
terça-feira, 15 de março de 2022

CONTRATO: 1.811.634,40

PAR 11681/2014 /FNDE

PERÍODO: 26/01/2022 A 15/03/2022

ADITIVO 324.759,36

PERÍODO: 26/01/2022 A 15/03/2022

REAJUSTE /REQUILIBRIO 819.365,96

TOTAL: 2.955.759,74

PERÍODO: 26/01/2022 A 15/03/2022

MEDIÇÃO ACUMULADO:

SALDO: 1.601.453,89

VALOR DA MEDIÇÃO: 130.643,24

VALORES (R\$)

VALORES (R\$)

1.354.305,85

OBRA: CRECHE PROFUNFÂNCIA TIPO I NO BAIRRO JOÃO PAULO II NA SEDE DO MUNICÍPIO DE JAGUARIBE - CE.

| ITEM | DESCRIÇÃO DO ITEM | UN | QUANT. | CONTRATUAL | | PERÍODO | QUANTIDADE REALIZADA | | PERC. R% | VALORES (R\$) | |
|-------|--|-----|----------|--------------|-------------------|----------|----------------------|-------------|----------|------------------|------------------|
| | | | | P. UNIT. R\$ | P. TOTAL R\$ | | ACUM. ANTERIOR | ACUM. ATUAL | | PERÍODO | ACUM. ANTERIOR |
| 9.10 | Roda meio em madeira (barraca=10cm) | m | 242,50 | 30,34 | 7.372,45 | - | - | - | 0,00% | - | - |
| 9.11 | Forno de cesso acartonado estruturado - montagem e instalação | m² | 498,03 | 73,59 | 36.650,03 | - | - | - | 0,00% | - | - |
| 9.12 | Forno mineral | m² | 696,44 | 53,21 | 37.057,57 | - | - | - | 0,00% | - | - |
| 10 | SISTEMAS DE PISOS INTERNOS E EXTERNOS | | | | 266.688,39 | | | | | 38.983,89 | 86.398,06 |
| 10.1 | Controle e=5,0cm | m² | 1.185,08 | 26,78 | 31.736,44 | 1.185,08 | 1.185,08 | - | 100,00% | - | - |
| 10.2 | Camada rebitada e=2,0cm - preço listado | m² | 667,22 | 22,34 | 14.905,69 | 667,22 | 667,22 | - | 100,00% | - | - |
| 10.3 | Camada rebitada e=2,0cm - preço reajustado | m² | 517,86 | 32,76 | 16.965,09 | 517,86 | 517,86 | - | 100,00% | - | - |
| 10.4 | Acabado em granito cinza andorinha, l=30cm, E=ZCM | m² | 385,83 | 65,89 | 25.422,34 | - | 192,92 | 192,91 | 50,00% | 12.711,50 | - |
| 10.5 | Piso cerâmico antiderrapante PEV V - 40X40cm - Incl. Rejunte - conforme projeto | m² | 23,72 | 54,96 | 1.303,65 | - | - | 23,72 | 0,00% | - | - |
| 10.6 | Piso cerâmico antiderrapante PEV V - 60X60cm - Incl. Rejunte - conforme projeto | m² | 214,48 | 105,65 | 22.659,81 | - | - | 214,48 | 0,00% | - | - |
| 10.7 | Piso vinílico em marla e=2,0mm | m² | 345,77 | 105,50 | 36.478,74 | - | - | 345,77 | 0,00% | - | - |
| 10.8 | Piso portatiil de alvenaria, estrutura integrada 30X30cm, assentamento com argmassa (finimento e assentamento) | m² | 394,64 | 121,96 | 48.130,29 | - | - | 394,64 | 0,00% | - | - |
| 10.9 | Soleira em granito cinza andorinha, l=15cm, E=ZCM | m | 22,68 | 186,11 | 4.447,77 | - | - | 22,68 | 0,00% | - | - |
| 10.10 | Soleira em granito cinza andorinha, l=30cm, E=ZCM | m | 95,70 | 146,25 | 9.048,44 | 95,70 | 95,70 | - | 100,00% | 9.048,44 | - |
| 10.11 | Passado em concreto desmoldado com junta plástica a cada 1,20m e=7cm | m² | 1,77 | 26,78 | 258,86 | 1,77 | 1,77 | - | 100,00% | 258,86 | - |
| 10.12 | Pavimentação externa | m² | 492,41 | 36,18 | 17.815,39 | 492,41 | 492,41 | - | 100,00% | - | - |
| 10.13 | Pavimentação em blocos intertravado de concreto, e= 6,0cm, fck 35mpa, assentados | m² | 28,22 | 755,73 | 7.813,16 | 28,22 | 28,22 | - | 100,00% | 17.815,39 | - |
| 10.14 | Piso travi de alvenaria | m² | 140,93 | 55,44 | 7.813,16 | 140,93 | 140,93 | - | 100,00% | 7.815,73 | - |
| 10.15 | Piso travi de alvenaria | m² | 4,86 | 124,65 | 605,80 | - | - | 4,86 | 0,00% | - | - |
| 10.16 | Melo-fio (guia) de concreto pré-moldado, rejuntado com argmassa, incluindo escavado e reaterro | m | 8,64 | 124,65 | 1.076,98 | - | - | 8,64 | 0,00% | - | - |
| 10.17 | Colchão de areia e=10cm | m² | 330,28 | 7,60 | 13.095,60 | 330,28 | 330,28 | - | 100,00% | - | - |
| 10.18 | Grana batatas em placas | m² | 7,60 | 88,94 | 675,94 | - | - | 7,60 | 100,00% | 13.095,60 | - |
| 10.19 | Grana batatas em placas | m² | 19,25 | 82,109 | 621,09 | - | - | 19,25 | 100,00% | 675,94 | - |
| 11 | PINTURA | | | | 162.211,52 | | | | | 0,00 | 0,00 |
| 11.1 | Emassamento de paredes internas com massa acrílica - 02 demãos | m² | 2.489,11 | 20,91 | 52.047,29 | - | - | 2.489,11 | 0,00% | - | - |
| 11.2 | Pintura em latex acrílico 02 demãos sobre paredes internas, externas | m² | 2.489,11 | 15,61 | 38.855,01 | - | - | 2.489,11 | 0,00% | - | - |
| 11.3 | Pintura em latex acrílico 02 demãos sobre paredes internas, externas | m² | 498,03 | 13,44 | 6.693,52 | - | - | 498,03 | 0,00% | - | - |
| 11.4 | Pintura em esmalte sintético 02 demãos em esquadrias de madeira | m² | 185,72 | 23,62 | 4.375,24 | - | - | 185,72 | 0,00% | - | - |
| 11.5 | Pintura em esmalte sintético 02 demãos em rodamento de madeira | m² | 239,76 | 59,94 | 14.205,18 | - | - | 239,76 | 0,00% | - | - |
| 11.6 | Aplicação de fundo selador acrílico em teto, uma demão, af. 06/2014 | m² | 498,03 | 7,34 | 3.655,24 | - | - | 498,03 | 0,00% | - | - |
| 11.7 | Aplicação de fundo selador acrílico em paredes, uma demão, af. 06/2014 | m² | 2.489,11 | 6,28 | 15.631,61 | - | - | 2.489,11 | 0,00% | - | - |
| 11.8 | Emassamento com massa epoxi, 2 demãos | m² | 239,76 | 76,24 | 18.279,30 | - | - | 239,76 | 0,00% | - | - |
| 11.9 | Calafateio em tres demãos em paredes | m² | 651,40 | 7,54 | 4.911,56 | - | - | 651,40 | 0,00% | - | - |
| 11.10 | CAIXA D'AGUA 30.000L | | | | 1.876,25 | | | | | 0,00 | 0,00 |
| 11.11 | Emassamento de paredes externas 2 demãos c/massa acrílica (Área = 3,14 x 2,50m D x 11,45m A) | m² | 89,73 | 20,91 | 1.876,25 | - | - | 89,73 | 0,00% | - | - |
| 11.12 | Pintura em latex acrílico 02 demãos sobre paredes internas, externas | m² | 89,73 | 15,61 | 1.400,69 | - | - | 89,73 | 0,00% | - | - |
| 12 | INSTALAÇÃO HIDRÁULICA | | | | 42.735,54 | | | | | 0,00 | 17.694,50 |
| 12.1 | Bola de lixido para vaso sanitário 1 1/2 | und | 26,00 | 3,73 | 96,98 | - | - | 26,00 | 0,00% | - | - |
| 12.2 | Engate flexível plástico 1/2 - 30cm | und | 45,00 | 9,19 | 413,55 | - | - | 45,00 | 0,00% | - | - |
| 12.3 | tubo de descarga VDE 38mm | und | 26,00 | 20,04 | 521,04 | - | - | 26,00 | 0,00% | - | - |

Francisco Elton Alcântara Barros
Secretário Municipal da Educação e Cultura
PORTARIA 269/2022 CPF 713.247.003-49

5/14

Fernando Antonio Serra
de Oliveira Junior
Engenharia Civil

PREFEITURA MUNICIPAL DE JAGUARIBE
SECRETARIA MUNICIPAL DA EDUCAÇÃO E CULTURA

BOLETIM DE MEDIÇÃO

VALORES (R\$)



| | | | | |
|---|--------------------------|-------------------|-----------------------|--------------|
| EMPRESA EXECUTORA: WM CONSTRUÇÕES LTDA | CONVENIO: | MEDIÇÃO No. 17 | CONTRATO: | 1.811.634,40 |
| | CNPJ: 02.364.381/0001-13 | DATA: | REQUISITE /REQUILIBRO | 324.759,36 |
| PAR 11681/2014/FNDE | | TERCEIRO PERÍODO: | TOTAL: | 819.365,98 |
| 26/01/2022 A 15/03/2022 | | PERÍODO: | MEDIÇÃO ACUMULADO: | 2.955.759,74 |
| | | | VALOR DA MEDIÇÃO: | 1.601.433,89 |
| | | | VALORES (R\$) | 110.643,24 |
| | | | ADITIVO | 1.354.305,85 |
| | | | PERÍODO | |
| | | | ACUM. ANTERIOR | |
| | | | ACUM. ATUAL | |

| ITEM | DESCRIÇÃO DO ITEM | UN | QUANT. | CONTRATUAL | | PERÍODO | QUANTIDADE REALIZADA | | PERC. R\$ | VALOR DA MEDIÇÃO: | |
|-------|---|-----|--------|--------------|--------------|---------|----------------------|-------------|-----------|-------------------|----------------|
| | | | | P. UNIT. R\$ | P. TOTAL R\$ | | ACUM. ANTERIOR | ACUM. ATUAL | | PERÍODO | ACUM. ANTERIOR |
| 12.4 | Tubo de liberação baixo cromado com canopla para sanitário | und | 26,00 | 7,99 | 192,14 | - | - | 26,00 | 0,00% | - | - |
| 12.5 | Luva soldavel com rosca 25mm - 3/4" | und | 15,00 | 4,25 | 63,75 | - | - | 15,00 | 0,00% | - | - |
| 12.6 | Cap soldavel 20mm | und | 1,50 | 1,50 | 1,50 | - | - | 1,50 | 0,00% | - | - |
| 12.7 | Adaptador soldavel com flange livre para caixa d'agua - 100mm - 3/4" | und | 4,00 | 502,36 | 2.009,44 | - | - | 4,00 | 0,00% | - | - |
| 12.8 | Adaptador soldavel com flange livre para caixa d'agua - 85mm - 3" | und | 4,00 | 359,05 | 1.436,20 | - | - | 4,00 | 0,00% | - | - |
| 12.9 | Adaptador soldavel com flange livre para caixa d'agua - 20mm - 1/2" | und | 1,00 | 23,00 | 23,00 | - | - | 1,00 | 0,00% | - | - |
| 12.10 | Adaptador sol. Curto com bolca-rosca para registro - 110mm - 4" | und | 4,00 | 52,73 | 210,92 | - | - | 4,00 | 0,00% | - | - |
| 12.11 | Adaptador sol. Curto com bolca-rosca para registro - 20mm - 1/2" | und | 3,00 | 3,98 | 11,94 | - | - | 3,00 | 0,00% | - | - |
| 12.12 | Adaptador sol. Curto com bolca-rosca para registro - 25mm - 3/4" | und | 77,00 | 3,98 | 306,46 | - | - | 77,00 | 0,00% | - | - |
| 12.13 | Adaptador sol. Curto com bolca-rosca para registro - 32mm - 1" | und | 2,00 | 5,61 | 11,22 | - | - | 2,00 | 0,00% | - | - |
| 12.14 | Adaptador sol. Curto com bolca-rosca para registro - 50mm - 1 1/2" | und | 36,00 | 11,64 | 419,04 | - | - | 36,00 | 0,00% | - | - |
| 12.15 | Instalacao sol. Curto com bolca-rosca para registro - 60mm - 2" | und | 16,00 | 22,80 | 364,80 | - | - | 16,00 | 0,00% | - | - |
| 12.16 | Instalacao sol. Curto com bolca-rosca para registro - 75mm - 2 1/2" | und | 4,00 | 37,36 | 149,44 | - | - | 4,00 | 0,00% | - | - |
| 12.17 | Adaptador sol. Curto com bolca-rosca para registro - 85mm - 3" | und | 4,00 | 52,73 | 210,92 | - | - | 4,00 | 0,00% | - | - |
| 12.18 | Instalacao sol. Curto com bolca-rosca para registro - 110mm - 4" | und | 2,00 | 71,01 | 142,02 | - | - | 2,00 | 0,00% | - | - |
| 12.19 | Bucha de reducao sold. Curta 32mm - 25mm, fornecimento e instalacao | und | 1,00 | 8,44 | 8,44 | - | - | 1,00 | 0,00% | - | - |
| 12.20 | Bucha de reducao sold. Curta 60mm - 50mm fornecimento e instalacao | und | 23,00 | 0,88 | 20,24 | - | - | 23,00 | 0,00% | - | - |
| 12.21 | Bucha de reducao sold. Curta 85mm - 75mm fornecimento e instalacao | und | 3,00 | 17,29 | 51,87 | - | - | 3,00 | 0,00% | - | - |
| 12.22 | Bucha de reducao sold. Curta 85mm - 75mm fornecimento e instalacao | und | 27,00 | 4,72 | 127,10 | - | - | 27,00 | 0,00% | - | - |
| 12.23 | Bucha de reducao sol. longa 50mm - 32mm fornecimento e instalacao | und | 2,00 | 5,19 | 10,38 | - | - | 2,00 | 0,00% | - | - |
| 12.24 | Bucha de reducao sol. longa 50mm - 25mm fornecimento e instalacao | und | 5,00 | 8,84 | 44,20 | - | - | 5,00 | 0,00% | - | - |
| 12.25 | Bucha de reducao sol. longa 75mm - 50mm fornecimento e instalacao | und | 14,00 | 15,73 | 220,22 | - | - | 14,00 | 0,00% | - | - |
| 12.26 | Bucha de reducao sol. longa 75mm - 50mm fornecimento e instalacao | und | 4,00 | 21,45 | 85,80 | - | - | 4,00 | 0,00% | - | - |
| 12.27 | Bucha de reducao sol. longa 85mm - 60mm fornecimento e instalacao | und | 6,00 | 3,34 | 20,04 | - | - | 6,00 | 0,00% | - | - |
| 12.28 | Joelho 45 soldavel - 25mm, fornecimento e instalacao | und | 2,00 | 5,38 | 10,76 | - | - | 2,00 | 0,00% | - | - |
| 12.29 | Joelho 45 soldavel - 32mm, fornecimento e instalacao | und | 2,00 | 9,31 | 18,62 | - | - | 2,00 | 0,00% | - | - |
| 12.30 | Joelho 45 soldavel - 50mm, fornecimento e instalacao | und | 2,00 | 47,45 | 94,90 | - | - | 2,00 | 0,00% | - | - |
| 12.31 | Joelho 45 soldavel - 75mm, fornecimento e instalacao | und | 2,00 | 53,86 | 107,72 | - | - | 2,00 | 0,00% | - | - |
| 12.32 | Joelho 45 soldavel - 85mm, fornecimento e instalacao | und | 7,00 | 26,76 | 187,32 | - | - | 7,00 | 0,00% | - | - |
| 12.33 | Joelho 90 soldavel - 110mm, fornecimento e instalacao | und | 7,00 | 4,71 | 14,13 | - | - | 7,00 | 0,00% | - | - |
| 12.34 | Joelho 90 soldavel - 110mm, fornecimento e instalacao | und | 149,00 | 5,75 | 826,95 | - | - | 149,00 | 0,00% | - | - |
| 12.35 | Joelho 90 soldavel - 25mm, fornecimento e instalacao | und | 2,00 | 7,38 | 14,76 | - | - | 2,00 | 0,00% | - | - |
| 12.36 | Joelho 90 soldavel - 32mm, fornecimento e instalacao | und | 10,00 | 8,08 | 80,80 | - | - | 10,00 | 0,00% | - | - |
| 12.37 | Joelho 90 soldavel - 50mm, fornecimento e instalacao - preco listado | und | 9,00 | 11,84 | 106,56 | - | - | 9,00 | 0,00% | - | - |
| 12.38 | Joelho 90 soldavel - 50mm, fornecimento e instalacao | und | 11,00 | 32,76 | 360,36 | - | - | 11,00 | 0,00% | - | - |
| 12.39 | Joelho 90 soldavel - 75mm, fornecimento e instalacao | und | 2,00 | 101,78 | 203,56 | - | - | 2,00 | 0,00% | - | - |
| 12.40 | Joelho 90 soldavel - 85mm, fornecimento e instalacao - preco listado | und | 5,00 | 69,40 | 347,00 | - | - | 5,00 | 0,00% | - | - |
| 12.41 | Joelho 90 soldavel - 85mm, fornecimento e instalacao - preco reajustado | und | 5,00 | 101,78 | 508,90 | - | - | 5,00 | 0,00% | - | - |
| 12.42 | Joelho de reducao 90 soldavel - 32 mm - 25mm, fornecimento e instalacao | und | 2,00 | 14,61 | 29,22 | - | - | 2,00 | 0,00% | - | - |
| 12.43 | Te 90 soldavel - 110mm, fornecimento e instalacao | und | 2,00 | 64,95 | 129,90 | - | - | 2,00 | 0,00% | - | - |
| 12.44 | Te 90 soldavel - 25mm, fornecimento e instalacao | und | 1,00 | 7,98 | 7,98 | - | - | 1,00 | 0,00% | - | - |
| 12.45 | Te 90 soldavel - 32mm, fornecimento e instalacao | und | 13,00 | 13,78 | 179,14 | - | - | 13,00 | 0,00% | - | - |
| 12.46 | Te 90 soldavel - 50mm, fornecimento e instalacao | und | 11,00 | 34,72 | 381,94 | - | - | 11,00 | 0,00% | - | - |
| 12.47 | Te 90 soldavel - 75mm, fornecimento e instalacao | und | 3,00 | 30,49 | 91,47 | - | - | 3,00 | 0,00% | - | - |

Franco Cavalcante Barros
Secretaria Municipal da
Educação e Cultura
PORTAL: www.cemjaguaribe.pb.gov.br
CNPJ: 02.364.381/0001-13

Fernando Antonio Serra
de Oliveira Junior
Engenheiro Civil
RNP: 211878363-9

PREFEITURA MUNICIPAL DE JAGUARIBE
SECRETARIA MUNICIPAL DA EDUCAÇÃO E CULTURA

BOLETIM DE MEDIÇÃO

VALORES (R\$)

| | | | | | | | |
|--------------------------|--|----------------------------------|--|-------------------------|--|--------------------|--|
| EMPRESA EXECUTORA: | | CONVÊNIO: | | MEDIÇÃO No. 17 | | VALORES (R\$) | |
| WM CONSTRUÇÕES LTDA | | PAR 11681/2014/FNDE | | DATA: | | CONTRATO: | |
| CNPJ: 02.564.381/0001-13 | | TERÇO-FÉRIA, 15 de março de 2022 | | 26/01/2022 A 15/03/2022 | | ADITIVO | |
| | | | | | | REAJUSTE | |
| | | | | | | /REQUILIBRO | |
| | | | | | | TOTAL | |
| | | | | | | MEDIÇÃO ACUMULADA: | |
| | | | | | | SALDO: | |
| | | | | | | 1.601.453,89 | |
| | | | | | | 1.354.305,85 | |

| ITEM | DESCRIÇÃO DO ITEM | UN | QUANT. | CONTRATUAL | | QUANTIDADE REALIZADA | | PERC. R% | VALOR DA MEDIÇÃO | |
|-------|---|-----|----------|--------------|------------------|----------------------|-------------|----------|------------------|-----------|
| | | | | P. UNIT. R\$ | P. TOTAL R\$ | ACUM. ANTERIOR | ACUM. ATUAL | | SALDO | PERÍODO |
| 12.48 | Te 90 soldavel - 85mm, fornecimento e instalação | und | 8,00 | 30,49 | 243,92 | 8,00 | 8,00 | 100,00% | - | 243,92 |
| 12.49 | Te redução 90 soldavel - 32mm - 25mm, fornecimento e instalação | und | 2,00 | 8,44 | 16,88 | 2,00 | 2,00 | 100,00% | - | 16,88 |
| 12.50 | Te redução 90 soldavel - 50mm - 25mm, fornecimento e instalação - preço licitado | und | 15,00 | 13,40 | 201,00 | 15,00 | 15,00 | 100,00% | - | 201,00 |
| 12.51 | Te redução 90 soldavel - 50mm - 25mm, fornecimento e instalação - preço realjustado | und | 14,00 | 19,65 | 275,10 | - | - | 0,00% | 14,00 | 247,86 |
| 12.52 | Te redução 90 soldavel - 75mm - 50mm, fornecimento e instalação - preço licitado | und | 6,00 | 41,31 | 247,86 | 6,00 | 6,00 | 100,00% | - | 247,86 |
| 12.53 | Te redução 90 soldavel - 75mm - 60mm, fornecimento e instalação - preço realjustado | und | 5,00 | 60,59 | 302,95 | - | - | 0,00% | 5,00 | 302,95 |
| 12.54 | Te redução 90 soldavel - 85mm - 60mm, fornecimento e instalação | und | 5,00 | 113,29 | 566,45 | - | - | 0,00% | 5,00 | 566,45 |
| 12.55 | Te redução 90 soldavel - 85mm - 75mm, fornecimento e instalação | und | 2,00 | 113,29 | 226,58 | - | - | 0,00% | 2,00 | 226,58 |
| 12.56 | Joelho 90 soldavel com bucha de latão - 25mm - 3/4", fornecimento e instalação | und | 6,00 | 13,55 | 81,30 | - | - | 0,00% | 6,00 | 81,30 |
| 12.57 | Joelho de redução 90 soldavel - com bucha de latão - 25mm - 1/2", fornecimento e instalação | und | 81,00 | 14,61 | 1.183,41 | 81,00 | 81,00 | 100,00% | - | 1.183,41 |
| 12.58 | Luva de redução soldavel com bucha central - 25mm- 1/2", fornecimento e instalação | und | 11,00 | 6,30 | 69,30 | 11,00 | 11,00 | 100,00% | - | 69,30 |
| 12.59 | Te soldavel com bucha latão bolsa central - 25mm - 3/4, fornecimento e instalação | und | 22,00 | 11,55 | 254,10 | 22,00 | 22,00 | 100,00% | - | 254,10 |
| 12.60 | Coleira de tomada - 1/2" fornecimento e instalação | und | 3,00 | 8,29 | 24,87 | 3,00 | 3,00 | 100,00% | - | 24,87 |
| 12.61 | Joelho 90 soldavel com rosca 20mm - 1/2 fornecimento e instalação | und | 1,00 | 4,41 | 4,41 | 1,00 | 1,00 | 100,00% | - | 4,41 |
| 12.62 | Tubo atelento 1/2", fornecimento e instalação | und | 2,00 | 5,09 | 23,15 | 2,00 | 2,00 | 100,00% | - | 23,15 |
| 12.63 | Te soldavel com rosca bolsa central - 20mm - 1/2" | und | 1,00 | 14,85 | 24,30 | 1,00 | 1,00 | 100,00% | - | 24,30 |
| 12.64 | Tubo PVC soldavel O 25mm, fornecimento e instalação | m | 46,19 | 1,85 | 85,34 | 46,19 | 46,19 | 100,00% | - | 85,34 |
| 12.65 | Tubo PVC soldavel O 32mm, fornecimento e instalação | m | 46,19 | 1,85 | 85,34 | 46,19 | 46,19 | 100,00% | - | 85,34 |
| 12.66 | Tubo PVC soldavel O 50mm, fornecimento e instalação - preço licitado | m | 57,32 | 3,66 | 209,75 | 57,32 | 57,32 | 100,00% | - | 209,75 |
| 12.67 | Tubo PVC soldavel O 50mm, fornecimento e instalação - preço realjustado | m | 319,27 | 7,85 | 2.507,75 | 319,27 | 319,27 | 100,00% | - | 2.507,75 |
| 12.68 | Tubo PVC soldavel O 60mm, fornecimento e instalação - preço licitado | m | 11,79 | 13,88 | 163,56 | 11,79 | 11,79 | 100,00% | - | 163,56 |
| 12.69 | Tubo PVC soldavel O 75mm, fornecimento e instalação - preço licitado | m | 829,56 | 21,48 | 17.814,48 | 829,56 | 829,56 | 100,00% | - | 17.814,48 |
| 12.70 | Tubo PVC soldavel O 85mm, fornecimento e instalação - preço licitado | m | 16,55 | 31,49 | 521,16 | 16,55 | 16,55 | 100,00% | - | 521,16 |
| 12.71 | Tubo PVC soldavel O 110mm, fornecimento e instalação - preço realjustado | m | 47,05 | 29,93 | 1.408,21 | 47,05 | 47,05 | 100,00% | - | 1.408,21 |
| | TUBULAÇÕES E CONEXÕES - METAIS | m | 20,16 | 43,89 | 884,82 | 20,16 | 20,16 | 100,00% | - | 884,82 |
| | Tubo PVC soldavel O 110mm, fornecimento e instalação | m | 12,92 | 37,95 | 487,80 | 12,92 | 12,92 | 100,00% | - | 487,80 |
| | Tubo PVC soldavel O 110mm, fornecimento e instalação | m | 39,19 | 59,15 | 2.128,81 | 39,19 | 39,19 | 100,00% | - | 2.128,81 |
| 12.72 | Redutor de esfera 1/2", fornecimento e instalação | und | 1,00 | 153,95 | 153,95 | - | - | 0,00% | 1,00 | 153,95 |
| 12.73 | Redutor de gaveta com canopla cromada - 1/2" fornecimento e instalação | und | 1,00 | 210,89 | 210,89 | - | - | 0,00% | 1,00 | 210,89 |
| 12.74 | Redutor esfera borboleta bruto PVC - fornecimento e instalação | und | 1,00 | 11,09 | 11,09 | - | - | 0,00% | 1,00 | 11,09 |
| 12.75 | Redutor bruto de gaveta 2" fornecimento e instalação | und | 8,00 | 184,95 | 1.479,60 | - | - | 0,00% | 8,00 | 1.479,60 |
| 12.76 | Redutor bruto de gaveta 2 1/2" fornecimento e instalação | und | 2,00 | 356,01 | 712,02 | - | - | 0,00% | 2,00 | 712,02 |
| 12.77 | Redutor bruto de gaveta 3" fornecimento e instalação | und | 2,00 | 614,74 | 1.229,48 | - | - | 0,00% | 2,00 | 1.229,48 |
| 12.78 | Redutor bruto de gaveta 4" fornecimento e instalação | und | 2,00 | 1.026,01 | 2.052,02 | - | - | 0,00% | 2,00 | 2.052,02 |
| 12.79 | Redutor de gaveta com canopla cromada - 1" fornecimento e instalação | und | 1,00 | 143,09 | 143,09 | - | - | 0,00% | 1,00 | 143,09 |
| 12.80 | Redutor de gaveta com canopla cromada - 1 1/2" fornecimento e instalação | und | 5,00 | 210,89 | 1.054,45 | - | - | 0,00% | 5,00 | 1.054,45 |
| 12.81 | Redutor de esfera com canopla cromada - 1/2" fornecimento e instalação | und | 1,00 | 143,09 | 143,09 | - | - | 0,00% | 1,00 | 143,09 |
| 12.82 | Redutor de pressão com canopla cromada 3/4, fornecimento e instalação | und | 15,00 | 101,26 | 1.518,90 | - | - | 0,00% | 15,00 | 1.518,90 |
| 13 | TUBULAÇÕES DE ÁGUAS PLUVIAIS | | | | 12.066,48 | | | | | |
| 13.1 | Tubo de PVC O100mm fornecimento e instalação | m | 237,27 | 19,69 | 4.671,85 | 237,27 | 237,27 | 100,00% | - | 4.671,85 |
| 13.2 | Tubo de PVC O 150mm fornecimento e instalação | m | 107,14 | 37,13 | 3.978,11 | 107,14 | 107,14 | 100,00% | - | 3.978,11 |
| 13.3 | Curva curta 90 - 100mm fornecimento e instalação | und | 52,00 | 10,85 | 564,20 | 52,00 | 52,00 | 100,00% | - | 564,20 |
| 13.4 | Joelho 45 - 100, fornecimento e instalação | und | 26,00 | 14,55 | 378,30 | 26,00 | 26,00 | 100,00% | - | 378,30 |
| | DRENAGENS DE ÁGUAS PLUVIAIS | | | | 0,00 | | | | | |
| | Tubo de PVC O100mm fornecimento e instalação | m | 4,671,85 | 11,275,13 | 4,671,85 | 4,671,85 | 4,671,85 | 100,00% | - | 4,671,85 |
| | Tubo de PVC O 150mm fornecimento e instalação | m | 3,978,11 | 9,978,11 | 3,978,11 | 3,978,11 | 3,978,11 | 100,00% | - | 9,978,11 |
| | Curva curta 90 - 100mm fornecimento e instalação | und | 564,20 | 564,20 | 564,20 | 564,20 | 564,20 | 100,00% | - | 564,20 |
| | Joelho 45 - 100, fornecimento e instalação | und | 378,30 | 378,30 | 378,30 | 378,30 | 378,30 | 100,00% | - | 378,30 |

Francisco E. Cavalcante Barros
Secretário Municipal da Educação e Cultura
PORTARIA Nº 11.117/2022

7/14

Fernando Antonio Serra
de Oliveira Junior
Empenhado



PREFEITURA MUNICIPAL DE JAGUARIBE
SECRETARIA MUNICIPAL DA EDUCAÇÃO E CULTURA

BOLETIM DE MEDIÇÃO

VALORES (R\$)



OBRA: CRECHE PROF.FANÇCA TIPO I NO BAIRRO JOÃO PAULO II NA SEDE DO MUNICÍPIO DE JAGUARIBE - CE.

EMPRESA EXECUTORA:
WM CONSTRUÇÕES LTDA
CNPJ: 02.364.381/0001-13

CONVENIO:
PAR 11691/2014/FNDE
DATA:
terça-feira, 15 de março de 2022
PERÍODO:
26/01/2022 A 15/03/2022

CONTRATO: 1.811.634,40
ADITIVO: 324.759,36
REAJUSTE /REQUILIBRO: 819.365,98
TOTAL: 2.955.759,74
MÉDIA ACQUIRADO: 1.601.453,89
SALDO: 1.354.305,85

VALORES DA MEDIÇÃO: VALORES (R\$)
VALORES ANTERIOR: 110.643,24
VALORES ATUAL: 1.354.305,85

| ITEM | DESCRIÇÃO DO ITEM | UN | QUANT. | CONTRATUAL | | PERÍODO | QUANTIDADE REALIZADA | | PERC. R\$/% | PERÍODO | VALORES ANTERIOR | VALORES ATUAL |
|-------|---|-----|--------|--------------|------------------|---------|----------------------|-------------|-------------|-------------|------------------|------------------|
| | | | | P. UNIT. R\$ | P. TOTAL R\$ | | ACUM. ANTERIOR | ACUM. ATUAL | | | | |
| 13.5 | Joelho 90 - 100mm - fornecimento e instalação | und | 4,00 | 15,01 | 60,04 | - | 4,00 | 100,00% | - | 60,04 | 60,04 | |
| 13.6 | Te sanitário - 100 - 100mm - fornecimento e instalação | und | 4,00 | 48,41 | 193,64 | - | 4,00 | 100,00% | - | 193,64 | 193,64 | |
| 13.7 | ACESSÓRIOS (formato abacaxi) de ferro fundido Ø 100mm | und | 24,00 | 32,98 | 791,04 | - | - | 0,00% | - | - | - | |
| 13.8 | Caixa de areia sem grelha 80x80cm | und | 20,00 | 71,45 | 1.429,00 | 20,00 | - | 100,00% | - | 1.429,00 | 1.429,00 | |
| 14 | INSTALAÇÃO SANITÁRIA | | | | 36.113,05 | | | | | 0,00 | 31.206,37 | 31.206,37 |
| 14.1 | Caixa sifonada 150x150x50mm | und | 19,00 | 30,38 | 577,22 | - | - | 0,00% | - | - | - | |
| 14.2 | Caixa sifonada 150x185x75mm | und | 1,00 | 70,86 | 70,86 | - | - | 0,00% | - | - | - | |
| 14.3 | Caixa sifonada 150x200x75mm | und | 30,00 | 11,68 | 350,40 | - | - | 0,00% | - | - | - | |
| 14.4 | Caixa sifonada 150x250x75mm | und | 3,00 | 331,11 | 993,33 | - | - | 0,00% | - | - | - | |
| 14.5 | Caixa sifonada 150x300x75mm | und | 185,60 | 8,49 | 1.578,74 | 185,60 | - | 100,00% | - | 1.578,74 | 1.578,74 | |
| 14.6 | Tubo PVC de ventedado serie normal 50mm | m | 39,00 | 35,99 | 1.393,71 | 39,00 | - | 100,00% | - | 1.393,71 | 1.393,71 | |
| 14.7 | Tubo PVC de ventedado serie normal 75mm | m | 118,87 | 12,90 | 1.533,42 | 118,87 | - | 100,00% | - | 1.533,42 | 1.533,42 | |
| 14.8 | Tubo PVC rígid 50mm - fornecimento e instalação | m | 169,90 | 24,43 | 4.149,27 | 169,90 | - | 100,00% | - | 4.149,27 | 4.149,27 | |
| 14.9 | Tubo PVC rígid 75mm - fornecimento e instalação | m | 166,99 | 24,43 | 4.062,87 | 166,99 | - | 100,00% | - | 4.062,87 | 4.062,87 | |
| 14.10 | Tubo PVC rígid 75mm - fornecimento e instalação | m | 166,99 | 24,43 | 4.062,87 | 166,99 | - | 100,00% | - | 4.062,87 | 4.062,87 | |
| 14.11 | Caixa de madeira SIMPLES | und | 7,00 | 122,44 | 857,31 | 7,00 | - | 100,00% | - | 857,31 | 857,31 | |
| 14.12 | CADAX DE ESPALHO ESCOTO | und | 17,00 | 134,28 | 2.282,76 | 17,00 | - | 100,00% | - | 2.282,76 | 2.282,76 | |
| 14.13 | CADAX DE PASSAGEM MODULADA | und | 1,00 | 134,28 | 134,28 | 1,00 | - | 100,00% | - | 134,28 | 134,28 | |
| 14.14 | Sumidouro em aivealata 2.40x2.40m | und | 1,00 | 2.106,20 | 2.106,20 | 1,00 | - | 100,00% | - | 2.106,20 | 2.106,20 | |
| 14.15 | Fossa séptica 2.30x2.30m | und | 1,00 | 1.801,96 | 1.801,96 | - | - | 0,00% | - | - | - | |
| 14.16 | Bucha de redução PVC boma 50mm-40 | und | 38,00 | 5,75 | 218,50 | 38,00 | - | 100,00% | - | 218,50 | 218,50 | |
| 14.17 | Curva PVC 90 curva - 40mm - fornecimento e instalação | und | 97,00 | 9,70 | 941,69 | 97,00 | - | 100,00% | - | 941,69 | 941,69 | |
| 14.18 | Curva PVC 90 curva - 75mm - fornecimento e instalação | und | 15,00 | 7,88 | 118,20 | 15,00 | - | 100,00% | - | 118,20 | 118,20 | |
| 14.19 | Joelho PVC 45 - 100mm - fornecimento e instalação | und | 24,00 | 20,73 | 497,52 | 24,00 | - | 100,00% | - | 497,52 | 497,52 | |
| 14.20 | Joelho PVC 45 - 75mm - fornecimento e instalação | und | 7,00 | 14,55 | 101,85 | 7,00 | - | 100,00% | - | 101,85 | 101,85 | |
| 14.21 | Joelho PVC 45 - 50mm - fornecimento e instalação | und | 2,00 | 11,84 | 23,68 | 2,00 | - | 100,00% | - | 23,68 | 23,68 | |
| 14.22 | Joelho PVC 45 - 40mm - fornecimento e instalação | und | 50,00 | 11,05 | 552,50 | 50,00 | - | 100,00% | - | 552,50 | 552,50 | |
| 14.23 | Joelho PVC 90 - 100mm - fornecimento e instalação | und | 26,00 | 15,01 | 390,26 | 26,00 | - | 100,00% | - | 390,26 | 390,26 | |
| 14.24 | Joelho PVC 90 - 75mm - fornecimento e instalação | und | 34,00 | 8,44 | 286,96 | 34,00 | - | 100,00% | - | 286,96 | 286,96 | |
| 14.25 | Joelho PVC 90 - 50mm - fornecimento e instalação | und | 24,00 | 6,55 | 157,20 | 24,00 | - | 100,00% | - | 157,20 | 157,20 | |
| 14.26 | Joelho PVC 90 - 40mm - fornecimento e instalação | und | 19,00 | 5,03 | 95,57 | 19,00 | - | 100,00% | - | 95,57 | 95,57 | |
| 14.27 | Joelho PVC 90 com anel para esgoto secundário - 40mm - 1/2" - fornecimento | und | 65,00 | 5,03 | 326,95 | 65,00 | - | 100,00% | - | 326,95 | 326,95 | |
| 14.28 | Junção PVC simples 100mm-50mm - fornecimento instalação | und | 25,00 | 48,93 | 1.223,25 | 25,00 | - | 100,00% | - | 1.223,25 | 1.223,25 | |
| 14.29 | Junção PVC simples 100mm-75mm - fornecimento instalação | und | 2,00 | 44,29 | 88,58 | 2,00 | - | 100,00% | - | 88,58 | 88,58 | |
| 14.30 | Junção PVC simples 100mm-100mm - fornecimento instalação | und | 19,00 | 45,56 | 865,64 | 19,00 | - | 100,00% | - | 865,64 | 865,64 | |
| 14.31 | Junção PVC simples 75mm-50mm - fornecimento instalação | und | 1,00 | 30,59 | 30,59 | 1,00 | - | 100,00% | - | 30,59 | 30,59 | |
| 14.32 | Junção PVC simples 75mm-75mm - fornecimento instalação | und | 2,00 | 30,59 | 61,18 | 2,00 | - | 100,00% | - | 61,18 | 61,18 | |
| 14.33 | Redução excêntrica PVC 100mm-50mm - fornecimento e instalação | und | 6,00 | 9,81 | 58,86 | 6,00 | - | 100,00% | - | 58,86 | 58,86 | |
| 14.34 | Redução excêntrica PVC 75mm-50mm - fornecimento e instalação | und | 5,00 | 6,26 | 31,30 | 5,00 | - | 100,00% | - | 31,30 | 31,30 | |
| 14.35 | Te PVC 45 - 40mm - fornecimento e instalação | und | 1,00 | 11,53 | 11,53 | 1,00 | - | 100,00% | - | 11,53 | 11,53 | |
| 14.36 | Te PVC 90 - 40mm - fornecimento e instalação | und | 19,00 | 11,53 | 219,07 | 19,00 | - | 100,00% | - | 219,07 | 219,07 | |
| 14.37 | Te PVC 90 - 50mm - fornecimento e instalação | und | 3,00 | 37,56 | 112,68 | 3,00 | - | 100,00% | - | 112,68 | 112,68 | |
| 14.38 | Te PVC 90 - 75mm - fornecimento e instalação | und | 2,00 | 87,76 | 175,52 | 2,00 | - | 100,00% | - | 175,52 | 175,52 | |
| 14.39 | Te PVC 90 - 100mm - fornecimento e instalação | und | 18,00 | 11,98 | 215,64 | 18,00 | - | 100,00% | - | 215,64 | 215,64 | |
| 14.40 | Te PVC sanitário 75mm-75mm - fornecimento e instalação | und | 4,00 | 28,84 | 115,36 | 4,00 | - | 100,00% | - | 115,36 | 115,36 | |
| 15 | LOUCAS E METAIS | | | | 58.780,47 | | | | | 0,00 | 0,00 | 0,00 |
| 15.1 | Bacia sanitária vogue plus, linha conforto com abertura, cor branco gelo, codigo p-51DECA, ou equivalente p/ de descarga, com acessórios, bacia de porcelana para branco, tubo pvc branco - fornecimento e instalação | und | 2,00 | 1.307,24 | 2.614,48 | - | - | 0,00% | - | - | - | |
| 15.2 | Bacia sanitária convencional, código try p.11, DECA ou equivalente com acessórios fornecimento e instalação | und | 4,00 | 315,08 | 1.260,32 | - | - | 0,00% | - | - | - | |

Francisco Eldeci Valente Barros
Secretaria Municipal da
Educação e Cultura
PORTARIA Nº 288/2022 - GCF/7452/2023-49

8/14

Fernando Antonio Serra
de Oliveira Junior
Engenheiro Civil

PREFEITURA MUNICIPAL DE JAGUARIBE
SECRETARIA MUNICIPAL DA EDUCAÇÃO E CULTURA

BOLETIM DE MEDIÇÃO

OBRA: CRECHE PROINFÂNCIA TIPO I NO BAIRRO JOÃO PAULO II NA SEDE DO MUNICÍPIO DE JAGUARIBE - CE.

| | | | | | |
|--------------------------|--|----------------------------------|--|-----------------------|--------------|
| EMPRESA EXECUTORA: | | CONVÊNIO: | | VALORES (R\$) | |
| WM CONSTRUÇÕES LTDA | | MEDICÃO No. 17 | | CONTRATO: | 1.611.634,40 |
| CNPJ: 02.364.381/0001-13 | | DATA: | | ADITIVO: | 324.759,36 |
| | | terça-feira, 15 de março de 2022 | | REAJUSTE /REQUILIBRIO | 819.365,96 |
| | | PERÍODO: | | TOTAL: | 2.955.759,74 |
| | | 26/01/2022 A 15/03/2022 | | MEDICÃO ACUMULADO: | 1.601.453,89 |
| | | | | VALOR DA MEDIÇÃO: | 1.354.305,85 |
| | | | | VALORES (R\$) | 110.643,24 |

| ITEM | DESCRIÇÃO DO ITEM | UN | QUANT. | CONTRATUAL | | PERÍODO | QUANTIDADE REALIZADA | | PERC. R% | PERÍODO | ACUM. ANTERIOR | ACUM. ATUAL |
|-------|--|-----|--------|--------------|--------------|---------|----------------------|-------------|----------|---------|----------------|-------------|
| | | | | P. UNIT. R\$ | P. TOTAL R\$ | | ACUM. ANTERIOR | ACUM. ATUAL | | | | |
| 15.3 | Bacia convencional studio kids, código PI.16, para valvula de descarga, em bacia deite ou equivalente | und | 20,00 | 589,86 | 11.797,20 | - | - | - | 0,00% | - | - | - |
| 15.4 | Valvula de descarga 1 1/2", com registro, acabamento e instalação | und | 26,00 | 386,75 | 10.055,50 | - | - | - | 0,00% | - | - | - |
| 15.5 | Assento polister com abertura frontal vogue plus, linte conforto, cor branco gelo, código AP.52, DECA, ou equivalente | und | 2,00 | 991,76 | 1.983,52 | - | - | - | 0,00% | - | - | - |
| 15.6 | Papelaria metalica, código 020, c37 DECA equivalente | und | 4,00 | 34,10 | 136,40 | - | - | - | 0,00% | - | - | - |
| 15.7 | Ducha Identica com registro e derivação Iry código 1584 c37 act cr DECA ou equivalente | und | 26,00 | 24,96 | 648,96 | - | - | - | 0,00% | - | - | - |
| 15.8 | Lavatorio de canto suspenso com mesa, linta Iry código 1101,17 DECA ou equivalente, Lavatorio pequeno ravena/Iry cor branco gelo, com coluna suspensa, código 11915 DECA ou equivalente | und | 4,00 | 148,45 | 593,80 | - | - | - | 0,00% | - | - | - |
| 15.10 | Cuba de embutir oval cor branco gelo, código I 37, DECA, ou equivalente em bancada e complementos (valvulas, sifão e engate fixavel cromado) exceto torneira | und | 6,00 | 113,76 | 455,04 | - | - | - | 0,00% | - | - | - |
| 15.11 | Cuba Industrial50x40 profundidade 30 - HIDRONOX, ou equivalente, com sifão em metal cromado 1,1/2x1,1/2", valvula em metal cromado tipo americana 3,1/2"x1,1/2" para pia - fornecimento e instalação | und | 22,00 | 133,45 | 800,70 | - | - | - | 0,00% | - | - | - |
| 15.12 | Cuba inox embutir 40x34x17cm, cuba 3, basica aço inoxidavel, com valvula, FRANKE ou equivalente, com sifão em metal cromado 1,1/2x1,1/2", valvula em metal cromado tipo americana 3,1/2"x1,1/2" para pia - fornecimento e instalação | und | 3,00 | 156,59 | 3.444,98 | - | - | - | 0,00% | - | - | - |
| 15.13 | Dispenser saboneteira linta excelente, código 7009, melhoramento ou equivalente | und | 15,00 | 160,18 | 480,54 | - | - | - | 0,00% | - | - | - |
| 15.14 | Dispenser toalha linta excelente, código 7007, melhoramento ou equivalente | und | 26,00 | 368,33 | 5.524,95 | - | - | - | 0,00% | - | - | - |
| 15.15 | Barra de apoio, linta conforto, código 2310,1080 ESC, aço inox polido, DECA ou equivalente | und | 18,30 | 475,80 | 1.813,50 | - | - | - | 0,00% | - | - | - |
| 15.16 | Barra de apoio de canto para lavatorio, aço inox polido, celite ou equivalente | und | 8,00 | 29,71 | 237,68 | - | - | - | 0,00% | - | - | - |
| 15.17 | Barra de apoio de chuveiro PNE, em "F", linta conforto código 2335,1ESC | und | 4,00 | 14,30 | 57,20 | - | - | - | 0,00% | - | - | - |
| 15.18 | Barra metalica com pintura azul para proteção dos espelhos e chuveiro infantil d=1,1/4" | und | 1,00 | 76,31 | 76,31 | - | - | - | 0,00% | - | - | - |
| 15.19 | Banheira embutir em plastico tipo PVC,77x45,20cm, burndito ou equivalente | und | 20,60 | 105,94 | 2.182,36 | - | - | - | 0,00% | - | - | - |
| 15.20 | Torneira electrica lorensesy, LORENZETTI ou equivalente | und | 4,00 | 540,95 | 2.163,80 | - | - | - | 0,00% | - | - | - |
| 15.21 | Torneira electrica forni maxi, com mangueira plastica, código 79004, LORENZETTI ou equivalente | und | 2,00 | 243,46 | 486,92 | - | - | - | 0,00% | - | - | - |
| 15.22 | Torneira para cozinha de mesa bica movei Iry, código 79004, LORENZETTI ou equivalente | und | 4,00 | 1.010,16 | 4.040,64 | - | - | - | 0,00% | - | - | - |
| 15.23 | Torneira acabamento para registro pequeno linta Iry, código 4900,c37,pa DECA ou equivalente | und | 15,00 | 149,99 | 2.249,85 | - | - | - | 0,00% | - | - | - |
| 15.24 | Torneira para cozinha de mesa bica movei Iry código 1167,c37, DECA ou equivalente | und | 15,00 | 141,18 | 2.117,70 | - | - | - | 0,00% | - | - | - |
| 15.25 | Torneira para lavatorio de mesa bica bacia Iry, código 1193, Deca ou equivalente | und | 11,00 | 21,06 | 231,66 | - | - | - | 0,00% | - | - | - |
| 15.26 | Chuveiro maxi ducha, LORENZETTI, com mangueira plastica/desinhador para duchas electricas, código 8010-A, LORENZETTI, ou equivalente | und | 32,00 | 70,54 | 2.257,28 | - | - | - | 0,00% | - | - | - |
| 15.27 | Tanque grande (40 L) cor branco gelo, código TG.03, DECA ou equivalente incluso torneira cromada | und | 15,00 | 88,49 | 1.327,35 | - | - | - | 0,00% | - | - | - |
| 15.28 | | und | 7,00 | 516,61 | 3.616,27 | - | - | - | 0,00% | - | - | - |
| 16 | INSTALAÇÃO DE GÁS COMBUSTIVEL | | | | | | | | | | | |
| 16.1 | Abriço para Central de G.P, em concreto | m² | 1,42 | 412,89 | 3.308,14 | - | - | - | 0,00% | - | - | - |
| 16.2 | Tela metalica para ventilador com requadro em alumínio | m² | 0,16 | 586,30 | 93,81 | - | - | - | 0,00% | - | - | - |
| 16.3 | Tubo de aço galvanizado 3/4", inclusive conexões | m | 43,00 | 108,93 | 4.684,01 | - | - | - | 0,00% | - | - | - |
| 16.4 | Envelopamento de concreto - 3cm | m | 42,00 | 782,60 | 3.290,82 | - | - | - | 0,00% | - | - | - |
| 16.5 | Fila antiorçozva Schindl0m (2 canalada) | und | 3,00 | 30,76 | 92,28 | - | - | - | 0,00% | - | - | - |
| 16.6 | Valvula esfera O 3/4" NPT 300 | und | 4,00 | 63,70 | 254,80 | - | - | - | 0,00% | - | - | - |
| 16.7 | União 3/4" NPT 300 | und | 3,00 | 2,63 | 7,89 | - | - | - | 0,00% | - | - | - |

Francisco Elton Oliveira Barros
Secretaria Municipal da Educação e Cultura
CPF 742.917.003-49
PORTARIA 160

Fernando Antonio Serra
de Oliveira Junior

PREFEITURA MUNICIPAL DE JAGUARIBE
SECRETARIA MUNICIPAL DA EDUCAÇÃO E CULTURA

BOLETIM DE MEDIÇÃO

EMPRESA EXECUTORA:
WM CONSTRUÇÕES LTDA

CONVENIO:
MEDICAO No. 17

DATA:
terça-feira, 15 de março de 2022

VALORES (R\$)
CONTRATO: 1.811.634,40
ADITIVO: 324.759,36
REAJUSTE: 816.365,98
/REQUILIBRO
TOTAL: 2.955.759,74



OBRA: CRECHE PROINFANCIA TIPO I NO BAURO JOÃO PAULO II NA SEDE DO MUNICIPIO DE JAGUARIBE - CE.

CNPJ: 02.364.381/0001-13

PAR 116931/2014/FNDE

PERIODO:
26/01/2022 A 15/03/2022

MEDICAO ACUMULADO:
VALOR DA MEDICAO:
VALORES (R\$)

1.601.453,89

| ITEM | DESCRIÇÃO DO ITEM | CONTRATUAL | | | P. TOTAL R\$ | PERIODO | QUANTIDADE REALIZADA | | | PERC. R% | VALOR DA MEDICAO: | | |
|-------|--|------------|--------|----------|-------------------|---------|----------------------|-------------|---------|-------------|-------------------|------------------|-------------|
| | | UN | QUANT. | P. UNITS | | | ACUM. ANTERIOR | ACUM. ATUAL | SALDO | | PERIODO | ACUM. ANTERIOR | ACUM. ATUAL |
| 16,8 | Nide 3/4" NPT 300 | und | 6,00 | 52,28 | 313,68 | - | - | 6,00 | 0,00% | - | - | - | |
| 16,9 | Nide 1/2" NPT 300 | und | 4,00 | 11,28 | 45,12 | - | - | 4,00 | 0,00% | - | - | - | |
| 16,10 | Nide 1/4" NPT 300 | und | 1,00 | 25,98 | 101,92 | - | - | 1,00 | 0,00% | - | - | - | |
| 16,11 | Te redução 3/4"x1/2" | und | 1,00 | 4,78 | 7,06 | 1,00 | 1,00 | 4,00 | 100,00% | 7,06 | 7,06 | 7,06 | |
| 16,12 | Redução 1/2" x 1/4" | und | 1,00 | 4,28 | 13,88 | 1,00 | 1,00 | 4,78 | 100,00% | 4,78 | 4,78 | 4,78 | |
| 16,13 | Luva de redução 3/4 x 1/2" | und | 2,00 | 6,24 | 12,56 | 2,00 | 2,00 | 12,48 | 100,00% | 12,48 | 12,48 | 12,48 | |
| 16,14 | Luva de redução 1/4 x 1/2" | und | 2,00 | 0,75 | 1,50 | 2,00 | 2,00 | 1,50 | 100,00% | 1,50 | 1,50 | 1,50 | |
| 16,15 | Joelho 1/2" - npt 300 | und | 2,00 | 5,00 | 10,00 | 2,00 | 2,00 | 10,00 | 100,00% | 10,00 | 10,00 | 10,00 | |
| 16,16 | Requisitor 1" - estado com manometro | und | 1,00 | 45,23 | 45,23 | - | - | 1,00 | 0,00% | - | - | - | |
| 16,17 | Manometro NPT 1/4" - 0,2 300 psi | m | 1,00 | 74,54 | 74,54 | - | - | 1,00 | 0,00% | - | - | - | |
| 16,18 | Manueta flexivel | m | 2,00 | 17,56 | 35,12 | - | - | 2,00 | 0,00% | - | - | - | |
| 16,20 | Requisitor 2" estado com registro | und | 2,00 | 45,23 | 90,46 | - | - | 2,00 | 0,00% | - | - | - | |
| 16,21 | Placa de sinalizacao em pvc cod 1 - (348x348) proibido fumar | und | 1,00 | 86,58 | 86,58 | - | - | 1,00 | 0,00% | - | - | - | |
| 16,22 | Placa de sinalizacao em pvc cod 5 - (348x348) perigo inflamavel | und | 1,00 | 86,58 | 86,58 | - | - | 1,00 | 0,00% | - | - | - | |
| 17,1 | SISTEMA DE PROTEÇÃO CONTRA INCENDIO | | | | 50.554,18 | | | | | 0,00 | | 9.138,93 | |
| 17,1 | Extintor ABC - 6KG | und | 7,00 | 257,51 | 1.807,57 | - | - | 7,00 | 0,00% | - | - | 9.138,93 | |
| 17,2 | Extintor Co2 - 6kg | und | 1,00 | 879,09 | 879,09 | - | - | 1,00 | 0,00% | - | - | - | |
| 17,3 | Cotovebo 45 galvanizado 2 1/2" | und | 2,00 | 37,61 | 75,22 | 2,00 | 2,00 | 75,22 | 100,00% | 75,22 | 75,22 | - | |
| 17,4 | Cotovebo 45 galvanizado 2 1/2" | und | 7,00 | 7,00 | 49,00 | 7,00 | 7,00 | 263,27 | 100,00% | 263,27 | 263,27 | - | |
| 17,5 | Tubo aço carbono 2 1/2" | und | 1,25 | 125,10 | 156,38 | - | - | 1,25 | 0,00% | - | - | - | |
| 17,6 | Nide duplo aço galvanizado 2 1/2" | und | 4,00 | 61,63 | 246,52 | - | - | 4,00 | 0,00% | - | - | - | |
| 17,7 | Te aço galvanizado 2 1/2" | und | 4,00 | 119,40 | 477,60 | 4,00 | 4,00 | 477,60 | 100,00% | 477,60 | 477,60 | - | |
| 17,8 | Tudo aço galvanizado 60mm - 2 1/2" x 1/2" | und | 90,96 | 91,50 | 8.322,84 | 90,96 | 90,96 | 8.322,84 | 100,00% | 8.322,84 | 8.322,84 | - | |
| 17,10 | Adaptador stox - rosca interna 2 1/2" | und | 3,00 | 109,04 | 327,12 | - | - | 3,00 | 0,00% | - | - | - | |
| 17,11 | Chave para torque de manivela - 70x50x25 cm | und | 2,00 | 602,63 | 1.205,26 | - | - | 2,00 | 0,00% | - | - | - | |
| 17,12 | Escueto jato eolho 1 1/2" 16mm | und | 3,00 | 71,19 | 213,57 | - | - | 3,00 | 0,00% | - | - | - | |
| 17,13 | Manuetares 1 1/2" 16mm | und | 4,00 | 89,20 | 356,80 | - | - | 4,00 | 0,00% | - | - | - | |
| 17,14 | Nide paralelo em ferro maleavel 2 1/2" | und | 3,00 | 61,63 | 184,89 | - | - | 3,00 | 0,00% | - | - | - | |
| 17,15 | Redução elástica tipo Stox - 2 1/2 x 1 1/2" | und | 3,00 | 127,78 | 383,34 | - | - | 3,00 | 0,00% | - | - | - | |
| 17,16 | Redução elástica tipo Stox - 2 1/2 x 1 1/2" | und | 3,00 | 229,19 | 687,57 | - | - | 3,00 | 0,00% | - | - | - | |
| 17,17 | Tampão cego com corrente tipo stox 2 1/2" | und | 3,00 | 97,19 | 291,57 | - | - | 3,00 | 0,00% | - | - | - | |
| 17,18 | Registro bruto de gaveta Industrial 2 1/2" | und | 3,00 | 304,54 | 913,62 | - | - | 3,00 | 0,00% | - | - | - | |
| 17,19 | Valvula de retenção vertical 2 1/2" | und | 2,00 | 480,00 | 960,00 | - | - | 2,00 | 0,00% | - | - | - | |
| 17,20 | SISTEMA DE PROTEÇÃO CONTRA INCENDIO | | | | | | | | | | | | |
| 17,21 | luminaria de emergência com lâmpada fluorescente 9w de 1 hora | und | 4,00 | 480,00 | 1.920,00 | - | - | 4,00 | 0,00% | - | - | - | |
| 17,22 | Marcheio no piso - 1x1m para extintor | und | 8,00 | 26,96 | 215,68 | - | - | 8,00 | 0,00% | - | - | - | |
| 17,23 | Marcheio no piso - 1x1m para extintor | und | 3,00 | 26,96 | 80,88 | - | - | 3,00 | 0,00% | - | - | - | |
| 17,24 | Contorno monobloco - 1,1x1,2 x 3 CV | und | 4,00 | 474,53 | 1.898,12 | - | - | 4,00 | 0,00% | - | - | - | |
| 17,25 | Placa de sinalizacao em pvc cod 26 - (300x300) Hidrante de incendio | und | 2,00 | 274,60 | 549,20 | - | - | 2,00 | 0,00% | - | - | - | |
| 17,26 | Placa de sinalizacao em pvc cod 12 - (316x156) Saida de emergencia | und | 2,00 | 86,58 | 173,16 | - | - | 2,00 | 0,00% | - | - | - | |
| 17,27 | Placa de sinalizacao em pvc cod 17 - (316x158) Mensagem "saída" | und | 15,00 | 86,58 | 1.298,70 | - | - | 15,00 | 0,00% | - | - | - | |
| 17,28 | Placa de sinalizacao em pvc cod 263 - (300x300) Extintor de incendio | und | 3,00 | 86,58 | 259,74 | - | - | 3,00 | 0,00% | - | - | - | |
| 18 | INSTALAÇÕES ELÉTRICAS - 220V | | | | 238.742,66 | | | | | 0,00 | | 35.572,70 | |
| 18,1 | Quadro de distribuição de embultr completo, (para 08 disjuntor monopolares, com barramento para as fases neutro e para proteção, pintura eletroestatica epoxi cor bege, C/ porta, Lintex e acessórios) | und | 2,00 | 449,80 | 899,60 | - | - | 2,00 | 0,00% | - | - | 35.572,70 | |
| 18,2 | Embultor completo, (para 18 disjuntor monopolares, com barramento para as fases neutro e para proteção, pintura eletroestatica epoxi cor bege, C/ porta, Lintex e acessórios) | und | 3,00 | 449,80 | 1.349,40 | - | - | 3,00 | 0,00% | - | - | - | |
| 18,3 | Quadro de distribuição de embultr completo, (para 24 disjuntor monopolares, com barramento para as fases neutro e para proteção, pintura eletroestatica epoxi cor bege, C/ porta, Lintex e acessórios) | und | 2,00 | 497,95 | 995,90 | - | - | 2,00 | 0,00% | - | - | - | |
| 18,4 | Quadro de medicao - fornecimento e instalacao | und | 1,00 | 820,76 | 820,76 | - | - | 1,00 | 0,00% | - | - | - | |

Fundação Municipal Barros
Secretaria Municipal da
Educação e Cultura
PORTARIA Nº 2021/CEP/745/2022-49

10/14

Fernando Antonio Serra
de Oliveira Junior
Engenheiro Civil

PREFEITURA MUNICIPAL DE JAGUARIBE
SECRETARIA MUNICIPAL DA EDUCAÇÃO E CULTURA

BOLETIM DE MEDIÇÃO

CONVENIO: MEDICAO No. 17

DATA: terça-feira, 15 de março de 2022

PERÍODO: 26/01/2022 A 15/03/2022

VALORES (R\$)

CONTRATO: 1.811.634,40

ADITIVO: 324.759,36

REALISTE: 819.365,98

TOTAL: 2.955.759,74

MEDICAO ACUMULADO: 1.601.453,89

SALDO: 1.354.305,85

VALOR DA MEDIÇÃO: VALORES (R\$)

PERÍODO: VALORES (R\$)

ACUM. ANTERIOR: ACUM. ANTERIOR

ACUM. ATUAL: ACUM. ATUAL



OBRA: CRECHE PROINFANCIA TIPO I NO BAIRRO JOÃO PAULO II NA SEDE DO MUNICÍPIO DE JAGUARIBE - CE.

EMPRESA EXECUTORA: WM CONSTRUÇÕES LTDA

CNPJ: 02.364.381/0001-13

PAR 11681/2014/FNDE

PERÍODO: 26/01/2022 A 15/03/2022

VALOR DA MEDIÇÃO: VALORES (R\$)

PERÍODO: VALORES (R\$)

ACUM. ANTERIOR: ACUM. ANTERIOR

ACUM. ATUAL: ACUM. ATUAL

| ITEM | DESCRIÇÃO DO ITEM | UN | QUANT. | CONTRATUAL | | P. TOTAL R\$ | PERÍODO | QUANTIDADE REALIZADA | | PERC. R\$% | VALOR DA MEDIÇÃO: VALORES (R\$) | |
|-------|---|-----|--------|------------|----------|--------------|---------|----------------------|-------------|------------|---------------------------------|----------------|
| | | | | P. UNITS | R. UNITS | | | ACUM. ANTERIOR | ACUM. ATUAL | | PERÍODO | ACUM. ANTERIOR |
| 18.5 | DISJUNTORES Disjuntores unipolar termomagnético 10A | und | 23,00 | 14,18 | 14,18 | 326,14 | - | - | 23,00 | 0,00% | - | - |
| 18.6 | Disjuntores unipolar termomagnético 16A | und | 7,00 | 14,18 | 14,18 | 99,26 | - | - | 7,00 | 0,00% | - | - |
| 18.7 | Disjuntores unipolar termomagnético 20A | und | 19,00 | 14,18 | 14,18 | 269,42 | - | - | 19,00 | 0,00% | - | - |
| 18.8 | Disjuntores unipolar termomagnético 25A | und | 4,00 | 95,20 | 95,20 | 368,68 | - | - | 4,00 | 0,00% | - | - |
| 18.9 | Disjuntores unipolar termomagnético 30A | und | 2,00 | 14,41 | 14,41 | 28,82 | - | - | 2,00 | 0,00% | - | - |
| 18.10 | Disjuntores unipolar termomagnético 32A | und | 8,00 | 21,74 | 21,74 | 173,92 | - | - | 8,00 | 0,00% | - | - |
| 18.11 | Disjuntores unipolar termomagnético 40A | und | 2,00 | 95,20 | 95,20 | 190,40 | - | - | 2,00 | 0,00% | - | - |
| 18.12 | Disjuntores unipolar termomagnético 63A | und | 1,00 | 22,13 | 22,13 | 22,13 | - | - | 1,00 | 0,00% | - | - |
| 18.13 | Disjuntores unipolar termomagnético 100A | und | 8,00 | 126,40 | 126,40 | 1.011,20 | - | - | 8,00 | 0,00% | - | - |
| 18.14 | Disjuntores unipolar termomagnético 150A | und | - | 92,30 | 92,30 | 0,00 | - | - | - | 0,00% | - | - |
| 18.15 | Disjuntores unipolar termomagnético 200A | und | - | 90,79 | 90,79 | 0,00 | - | - | - | 0,00% | - | - |
| 18.16 | Disjuntores unipolar termomagnético 250A | und | - | 92,30 | 92,30 | 0,00 | - | - | - | 0,00% | - | - |
| 18.17 | Disjuntores unipolar termomagnético 300A | und | - | 90,79 | 90,79 | 0,00 | - | - | - | 0,00% | - | - |
| 18.18 | Disjuntores unipolar termomagnético 400A | und | - | 92,30 | 92,30 | 0,00 | - | - | - | 0,00% | - | - |
| 18.19 | Disjuntores unipolar termomagnético 500A | und | - | 90,79 | 90,79 | 0,00 | - | - | - | 0,00% | - | - |
| 18.20 | Disjuntores unipolar termomagnético 630A | und | - | 92,30 | 92,30 | 0,00 | - | - | - | 0,00% | - | - |
| 18.21 | Disjuntores unipolar termomagnético 800A | und | - | 90,79 | 90,79 | 0,00 | - | - | - | 0,00% | - | - |
| 18.22 | Disjuntores unipolar termomagnético 1000A | und | - | 92,30 | 92,30 | 0,00 | - | - | - | 0,00% | - | - |
| 18.23 | Dispositivo de proteção contra surto - 175V - 40KA | und | 1,00 | 73,05 | 73,05 | 73,05 | - | - | 1,00 | 0,00% | - | - |
| 18.24 | Dispositivo de proteção contra surto - 175V - 80KA | und | 14,00 | 331,29 | 331,29 | 4.638,06 | - | - | 14,00 | 0,00% | - | - |
| 18.25 | Dispositivo de proteção contra surto - 175V - 80KA | und | 8,00 | 1.124,31 | 1.124,31 | 8.994,48 | - | - | 8,00 | 0,00% | - | - |
| 18.26 | LETRODUTOS E ACESSÓRIOS Eletroduto PVC flexível corrugado reforço. O28mm (DN 3/4") inclusive conexões | m | 572,20 | 5,53 | 5,53 | 3.164,27 | 572,20 | 572,20 | - | 100,00% | 3.164,27 | 3.164,27 |
| 18.27 | Eletroduto PVC flexível corrugado reforço. O32mm (DN 1 1/2") inclusive conexões | m | 368,20 | 7,01 | 7,01 | 2.581,08 | 368,20 | 368,20 | - | 100,00% | 2.581,08 | 2.581,08 |
| 18.28 | Eletroduto PVC flexível corrugado reforço. O50mm (DN 2") inclusive conexões | m | 12,80 | 9,69 | 9,69 | 4.490,35 | 463,40 | 463,40 | 12,80 | 100,00% | 4.490,35 | 4.490,35 |
| 18.29 | Eletroduto PVC flexível corrugado reforço. O75mm (DN 3") inclusive conexões | m | 21,60 | 22,56 | 22,56 | 288,77 | - | - | 21,60 | 0,00% | - | - |
| 18.30 | Eletroduto PVC flexível corrugado reforço. O100mm (DN 4") inclusive conexões | m | 18,80 | 29,79 | 29,79 | 560,12 | - | - | 18,80 | 0,00% | - | - |
| 18.31 | Eletroduto PVC flexível corrugado reforço. O125mm (DN 5") inclusive conexões | m | 5,50 | 86,58 | 86,58 | 476,18 | - | - | 5,50 | 0,00% | - | - |
| 18.32 | Eletroduto PVC flexível corrugado reforço. O150mm (DN 6") inclusive conexões | m | 27,20 | 115,41 | 115,41 | 3.139,15 | - | - | 27,20 | 0,00% | - | - |
| 18.33 | Eletroduto ferro galvanizado DN 25mm (1") inclusive conexões | m | 45,70 | 35,18 | 35,18 | 1.607,73 | - | - | 45,70 | 0,00% | - | - |
| 18.34 | Eletroduto ferro galvanizado DN 32mm (1 1/4") inclusive conexões | m | 29,50 | 59,30 | 59,30 | 1.749,35 | - | - | 29,50 | 0,00% | - | - |
| 18.35 | Eletroduto ferro galvanizado DN 40mm (1 1/2") inclusive conexões | m | 80,60 | 33,36 | 33,36 | 1.099,08 | - | - | 80,60 | 0,00% | - | - |
| 18.36 | Eletroduto ferro galvanizado DN 50mm (2") inclusive conexões | m | 14,70 | 17,49 | 17,49 | 258,01 | - | - | 14,70 | 0,00% | - | - |
| 18.37 | Eletroduto ferro galvanizado DN 75mm (3") inclusive conexões | m | 2,00 | 34,98 | 34,98 | 69,96 | - | - | 2,00 | 0,00% | - | - |
| 18.38 | Eletroduto ferro galvanizado DN 100mm (4") inclusive conexões | m | 3,00 | 20,91 | 20,91 | 62,73 | - | - | 3,00 | 0,00% | - | - |
| 18.39 | Eletroduto ferro galvanizado DN 125mm (5") inclusive conexões | m | 3,00 | 194,28 | 194,28 | 582,84 | - | - | 3,00 | 0,00% | - | - |
| 18.40 | Eletroduto ferro galvanizado DN 150mm (6") inclusive conexões | m | 3,00 | 212,83 | 212,83 | 638,49 | - | - | 3,00 | 0,00% | - | - |
| 18.41 | Eletroduto ferro galvanizado DN 200mm (8") inclusive conexões | m | 2,00 | 60,75 | 60,75 | 121,50 | - | - | 2,00 | 0,00% | - | - |
| 18.42 | CAIXAS E FIOS (CONDUTORES) Caixa inspeção atarramento 250x250x400mm | und | 3,00 | 2,00 | 2,00 | 638,49 | - | - | 3,00 | 0,00% | - | - |
| 18.43 | Caixa inspeção atarramento 250x250x400mm | und | 2,00 | 60,75 | 60,75 | 121,50 | - | - | 2,00 | 0,00% | - | - |
| 18.44 | Caixa inspeção atarramento 250x250x400mm | und | 3,00 | 2,00 | 2,00 | 638,49 | - | - | 3,00 | 0,00% | - | - |
| 18.45 | Caixa inspeção atarramento 250x250x400mm | und | 2,00 | 60,75 | 60,75 | 121,50 | - | - | 2,00 | 0,00% | - | - |
| 18.46 | Caixa inspeção atarramento 250x250x400mm | und | 3,00 | 2,00 | 2,00 | 638,49 | - | - | 3,00 | 0,00% | - | - |
| 18.47 | Caixa inspeção atarramento 250x250x400mm | und | 2,00 | 60,75 | 60,75 | 121,50 | - | - | 2,00 | 0,00% | - | - |

Francisco R. de Azevedo Barroso
Secretaria Municipal de Educação e Cultura
PORTARIA Nº 11.074/2022

11/14

11/14

Fernando Antonio Serra
de Oliveira Junior
Engenheiro Civil

PREFEITURA MUNICIPAL DE JAGUARIBE
SECRETARIA MUNICIPAL DA EDUCAÇÃO E CULTURA

BOLETIM DE MEDIÇÃO

EMPRESA EXECUTORA:
WM CONSTRUÇÕES LTDA

CONVENIO:
MEDICAO No. 17

VALORES (R\$)
CONTRATO: 1.811.634,40
ADITIVO: 324.759,36
REAJUSTE: 819.365,96
TOTAL: 2.955.759,74



OBRA: CRECHE PROF.FRANCA TIPO I NO BARRIO JOAO PAULO II NA SEDE DO MUNICIPIO DE JAGUARIBE - CE.

CNPJ: 02.364.381/0001-13

PAR 11691/2014/FNDE
DATA: terça-feira, 15 de março de 2022
PERIODO: 26/01/2022 A 15/03/2022

VALORES DA MEDIÇÃO:
VALORES (R\$)
SALDO: 1.601.453,89

1.354.305,85

| ITEM | DESCRIÇÃO DO ITEM | CONTRATUAL | | P. TOTAL R\$ | PERIODO | QUANTIDADE REALIZADA | | PERC. R% | VALORES DA MEDIÇÃO: | |
|---------------------------------------|--|------------|--------|--------------|-----------|----------------------|-------------|----------|---------------------|----------------|
| | | UN | QUANT. | | | ACUM. ANTERIOR | ACUM. ATUAL | | PERIODO | ACUM. ANTERIOR |
| 18.48 | # 50 mmz | m | 51,30 | 48,03 | 2.463,94 | - | - | 0,00% | - | - |
| 18.50 | # 95 mmz | m | 132,00 | 60,99 | 3.171,48 | - | - | 0,00% | - | - |
| 18.51 | # 120 mmz | m | 156,00 | 90,10 | 12.789,09 | - | - | 0,00% | - | - |
| ELETRICIDADES | | | | | | | | | | |
| 18.52 | Eletrocabla lsa tipo U 100x100mm com tampa, inclusive conexões | m | 0,70 | 12,14 | 8,50 | - | - | 0,00% | - | - |
| 18.53 | Eletrocabla lsa tipo U 100x50mm com tampa, inclusive conexões | m | 18,70 | 11,35 | 212,25 | - | - | 0,00% | - | - |
| 18.54 | Eletrocabla lsa tipo U 100x75mm com tampa, inclusive conexões | m | 3,60 | 11,71 | 42,16 | - | - | 0,00% | - | - |
| 18.56 | Eletrocabla lsa tipo U 150x50mm com tampa, inclusive conexões | m | 6,00 | 15,80 | 94,80 | - | - | 0,00% | - | - |
| 18.57 | Eletrocabla lsa tipo U 200x25mm com tampa, inclusive conexões | m | 4,30 | 19,03 | 81,83 | - | - | 0,00% | - | - |
| 18.58 | Eletrocabla lsa tipo U 50x25mm com tampa, inclusive conexões | m | 4,40 | 24,24 | 106,66 | - | - | 0,00% | - | - |
| 18.59 | Eletrocabla lsa tipo U 50x50mm com tampa, inclusive conexões | m | 4,50 | 35,20 | 158,40 | - | - | 0,00% | - | - |
| 18.60 | Eletrocabla lsa tipo U 75x25mm com tampa, inclusive conexões | m | 35,30 | 5,89 | 207,92 | - | - | 0,00% | - | - |
| 18.61 | Eletrocabla lsa tipo U 75x50mm com tampa, inclusive conexões | m | 6,00 | 7,93 | 47,58 | - | - | 0,00% | - | - |
| 18.62 | Eletrocabla lsa tipo U 120x165mm | m | 2,20 | 8,45 | 10,99 | - | - | 0,00% | - | - |
| 18.63 | Eletrocabla lsa tipo U 120x165mm | m | 3,00 | 9,40 | 18,80 | - | - | 0,00% | - | - |
| 18.64 | Eletrocabla lsa tipo U 120x200mm | m | 3,00 | 9,40 | 28,20 | - | - | 0,00% | - | - |
| 18.65 | Eletrocabla lsa tipo U 120x200mm | m | 3,00 | 9,40 | 28,20 | - | - | 0,00% | - | - |
| 18.66 | Eletrocabla lsa tipo U 120x200mm | m | 3,00 | 9,40 | 28,20 | - | - | 0,00% | - | - |
| 18.67 | Eletrocabla lsa tipo U 120x200mm | m | 3,00 | 9,40 | 28,20 | - | - | 0,00% | - | - |
| 18.68 | Eletrocabla lsa tipo U 120x200mm | m | 3,00 | 9,40 | 28,20 | - | - | 0,00% | - | - |
| 18.69 | Eletrocabla lsa tipo U 120x200mm | m | 3,00 | 9,40 | 28,20 | - | - | 0,00% | - | - |
| 18.70 | Eletrocabla lsa tipo U 120x200mm | m | 3,00 | 9,40 | 28,20 | - | - | 0,00% | - | - |
| 18.71 | Eletrocabla lsa tipo U 120x200mm | m | 3,00 | 9,40 | 28,20 | - | - | 0,00% | - | - |
| 18.72 | Eletrocabla lsa tipo U 120x200mm | m | 3,00 | 9,40 | 28,20 | - | - | 0,00% | - | - |
| 18.73 | Eletrocabla lsa tipo U 120x200mm | m | 3,00 | 9,40 | 28,20 | - | - | 0,00% | - | - |
| 18.74 | Eletrocabla lsa tipo U 120x200mm | m | 3,00 | 9,40 | 28,20 | - | - | 0,00% | - | - |
| 18.75 | Eletrocabla lsa tipo U 120x200mm | m | 3,00 | 9,40 | 28,20 | - | - | 0,00% | - | - |
| 18.76 | Eletrocabla lsa tipo U 120x200mm | m | 3,00 | 9,40 | 28,20 | - | - | 0,00% | - | - |
| 18.77 | Eletrocabla lsa tipo U 120x200mm | m | 3,00 | 9,40 | 28,20 | - | - | 0,00% | - | - |
| 18.78 | Eletrocabla lsa tipo U 120x200mm | m | 3,00 | 9,40 | 28,20 | - | - | 0,00% | - | - |
| 18.79 | Eletrocabla lsa tipo U 120x200mm | m | 3,00 | 9,40 | 28,20 | - | - | 0,00% | - | - |
| 18.80 | Eletrocabla lsa tipo U 120x200mm | m | 3,00 | 9,40 | 28,20 | - | - | 0,00% | - | - |
| 18.81 | Eletrocabla lsa tipo U 120x200mm | m | 3,00 | 9,40 | 28,20 | - | - | 0,00% | - | - |
| 18.82 | Eletrocabla lsa tipo U 120x200mm | m | 3,00 | 9,40 | 28,20 | - | - | 0,00% | - | - |
| LUMINACAO E TOMADA | | | | | | | | | | |
| 18.73 | Tomada universal circular, 2p+1 10A cor branca completa | und | 178,00 | 21,53 | 3.882,34 | - | - | 0,00% | - | - |
| 18.74 | Tomada universal circular, 2p+1 20A cor branca completa | und | 18,00 | 30,72 | 684,72 | - | - | 0,00% | - | - |
| 18.75 | Interruptor simples 10A completa | und | 56,00 | 17,79 | 117,29 | - | - | 0,00% | - | - |
| 18.76 | Luminaria 2x36w completa | und | 111,00 | 102,43 | 21.359,43 | - | - | 0,00% | - | - |
| 18.77 | Luminaria 2x36w completa | und | 17,00 | 3.035,52 | 178,56 | - | - | 0,00% | - | - |
| 18.78 | Luminaria 2x36w completa | und | 40,00 | 93,00 | 3.720,00 | - | - | 0,00% | - | - |
| 18.79 | Luminaria de piso, com lâmpada vapor metálica 70w | und | 15,00 | 139,10 | 2.086,50 | - | - | 0,00% | - | - |
| 18.80 | Projeto com lâmpada de vapor metálica 150w | und | 4,00 | 822,99 | 3.291,56 | - | - | 0,00% | - | - |
| 18.81 | Projeto com lâmpada de vapor metálica 150w | und | 1,00 | 822,99 | 822,99 | - | - | 0,00% | - | - |
| 18.82 | Arandelas de sobrepôr com 1 lâmpada fluorescente compacta de 60w | und | 16,00 | 92,38 | 1.478,08 | - | - | 0,00% | - | - |
| INSTALACOES DE CLIMATIZACAO | | | | | | | | | | |
| 19.1 | Tubo PVC Soldavel O 25mm, inclusive conexões | m | 149,00 | 3,86 | 575,14 | - | - | 100,00% | 0,00 | 1.784,70 |
| 19.2 | Joelho 45 - 25mm, fornecimento e instalação | und | 37,00 | 3,34 | 123,58 | - | - | 100,00% | - | 575,14 |
| 19.3 | Joelho 90 soldavel - 25mm, fornecimento e instalação | und | 14,00 | 5,64 | 50,92 | - | - | 100,00% | - | 123,58 |
| 19.4 | Caixa de areia 60x60x60cm em alvenaria - executado | und | 7,00 | 143,86 | 1.007,02 | - | - | 100,00% | - | 78,56 |
| EQUIPAMENTOS PASSIVOS | | | | | | | | | | |
| 20 | Instalação de rede estruturada | und | 7,00 | 143,86 | 1.007,02 | - | - | 100,00% | - | 1.007,02 |
| REQUISITOS DE REDE ESTRUTURADA | | | | | | | | | | |
| 20.1 | Switch patch 19" - 24 portas, categoria 6 | und | 2,00 | 865,11 | 1.730,22 | - | - | 0,00% | - | 0,00 |
| 20.2 | Switch patch 19" - 48 portas, categoria 6 | und | 2,00 | 1.696,49 | 3.392,98 | - | - | 0,00% | - | 0,00 |
| 20.3 | Switch de 24 portas | und | 1,00 | 9.013,90 | 9.013,90 | - | - | 0,00% | - | 0,00 |
| 20.4 | bloco 110 para rack 19" 100 pares | und | 2,00 | 16.279,20 | 32.558,40 | - | - | 0,00% | - | 0,00 |
| 20.5 | Guia de cabos simples | und | 18,00 | 757,56 | 13.639,08 | - | - | 0,00% | - | 0,00 |
| 20.6 | Guia de cabos vertical, fechado | und | 1,00 | 35,89 | 71,78 | - | - | 0,00% | - | 0,00 |
| 20.7 | Guia de cabos vertical, aberto | und | 2,00 | 35,89 | 71,78 | - | - | 0,00% | - | 0,00 |
| 20.8 | Guia de cabos superior, fechado | und | 1,00 | 35,89 | 71,78 | - | - | 0,00% | - | 0,00 |
| 20.9 | Guia de cabos superior, aberto | und | 1,00 | 35,89 | 71,78 | - | - | 0,00% | - | 0,00 |

Francisco de Assis Cavalcante Barros
Secretário Municipal da Educação e Cultura
PORTARIA Nº 79/2011 CPE 743.317.003-49

12/14

(assinatura)

Fernando Antonio Serra
de Oliveira Junior
Engenheiro Civil

PREFEITURA MUNICIPAL DE JAGUARIBE
SECRETARIA MUNICIPAL DA EDUCAÇÃO E CULTURA

BOLETIM DE MEDIÇÃO

EMPRESA EXECUTORA:

WM CONSTRUÇÕES LTDA

CNPJ: 02.364.381/0001-13

CONVENIO:

PAR 11691/2014/FNDE

DATA:

terço-feira, 15 de março de 2022

PERÍODO:

26/01/2022 A 15/03/2022

VALORES (R\$)

CONTRATO: 1.811.634,40

ADITIVO: 324.759,36

REAJUSTE: 819.365,98

TOTAL: 2.955.759,74

MEDIDA ACUMULADA:

SALDO: 1.601.453,89



1.354.305,85

110.643,24

219,48

OBRA: CRECHE PROINFANCIA TIPO I NO BAIRRO JOÃO PAULO II NA SEDE DO MUNICÍPIO DE JAGUARIBE - CE.

| ITEM | DESCRIÇÃO DO ITEM | UN | QUANT. | CONTRATUAL | | P. TOTAL R\$ | PERÍODO | QUANTIDADE REALIZADA | | SALDO | PERC. R% | VALOR DA MEDIÇÃO: | | |
|-------|---|-----|----------|------------|------------------|--------------|---------|----------------------|-------------|----------|----------|-------------------|------------------|------------------|
| | | | | P. UNIT. | R\$ | | | ACUM. ANTERIOR | ACUM. ATUAL | | | PERÍODO | ACUM. ANTERIOR | ACUM. ATUAL |
| 20.10 | Perfil de montagem | und | 1,00 | 62,99 | 62,99 | | | | | 1,00 | 0,00% | | | |
| 20.11 | Arnel organizador de cabos | und | 3,00 | 2,16 | 4,32 | | | | | 2,00 | 0,00% | | | |
| 20.12 | Bandeira deslizante perfurado | und | 2,00 | 290,28 | 580,52 | | | | | 2,00 | 0,00% | | | |
| 20.13 | Kit pes niveladores | und | 2,00 | 80,54 | 176,68 | | | | | 2,00 | 0,00% | | | |
| 20.14 | CABOS EM PAR TRANÇADOS | | | | | | | | | | | | | |
| 20.14 | Cabo UTP CATEGORIA 5e | m | 144,00 | 13,01 | 1.873,44 | | | | | 144,00 | 0,00% | | | |
| 20.15 | Cabo UTP-6 (24mm) | m | 3.191,30 | 11,79 | 37.625,43 | | | | | 3.191,30 | 0,00% | | | |
| 20.16 | CABOS DE CONEXÃO | | | | | | | | | | | | | |
| 20.16 | Cabo coaxial | m | 450,00 | 12,18 | 5.481,00 | | | | | 450,00 | 0,00% | | | |
| 20.17 | Cabo de conexão Patch cord categoria 6 - 2,5 metros | und | 100,00 | 57,73 | 5.773,00 | | | | | 100,00 | 0,00% | | | |
| 20.18 | Placa 2x4" 1 modulo R415 | und | 96,00 | 167,94 | 16.122,24 | | | | | 96,00 | 0,00% | | | |
| 20.19 | Placa 2x4" 2 modulo R415 | und | 72,00 | 4,49 | 323,28 | | | | | 72,00 | 0,00% | | | |
| 20.20 | Conector de tv tipo F (coaxial) | und | 28,00 | 10,68 | 277,68 | | | | | 26,00 | 0,00% | | | |
| 20.21 | Placa 2x4" para tv/sat | und | 16,00 | 7,28 | 100,64 | | | | | 16,00 | 0,00% | | | |
| 20.22 | Central PABX 50/300 | und | 1,00 | 34,06 | 34,06 | | | | | 1,00 | 0,00% | | | |
| 20.23 | Caixas e Acessórios | | | | | | | | | | | | | |
| 20.24 | Caixa de passagem em alvenaria 30x30x12 com tampa de ferro fundido | und | 7,00 | 194,28 | 1.359,96 | | | | | 7,00 | 0,00% | | | |
| 20.25 | METODOS E ACESSÓRIOS | | | | | | | | | | | | | |
| 20.26 | Eletrodo Pvc flexível 3/4" inclusive conexões | m | 14,70 | 10,29 | 151,26 | | | | | 14,70 | 0,00% | | | |
| 20.27 | Eletrodo Pvc flexível 1 1/2" inclusive conexões | m | 154,70 | 8,10 | 1.253,07 | | | | | 154,70 | 0,00% | | | |
| 20.28 | Eletrodo Pvc flexível 1 1/2" inclusive conexões | m | 5,80 | 14,21 | 75,31 | | | | | 5,80 | 0,00% | | | |
| 20.29 | Luva aço galvanizado 1" - fornecimento e instalação | m | 22,00 | 35,18 | 773,16 | | | | | 22,00 | 0,00% | | | |
| 20.30 | Luva aço galvanizado 1" - fornecimento e instalação | m | 6,00 | 22,06 | 132,36 | | | | | 6,00 | 0,00% | | | |
| 20.31 | Luva aço galvanizado 1" - fornecimento e instalação | m | 6,00 | 22,06 | 132,36 | | | | | 6,00 | 0,00% | | | |
| 20.32 | Eletrocalha contamina 100x100mm, inclusive conexões | m | 11,35 | 11,35 | 128,75 | | | | | 11,35 | 0,00% | | | |
| 20.33 | Eletrocalha contamina 100x50mm, inclusive conexões | m | 6,135 | 11,35 | 69,62 | | | | | 6,135 | 0,00% | | | |
| 20.34 | Eletrocalha contamina 50x50mm, inclusive conexões | m | 6,135 | 11,35 | 69,62 | | | | | 6,135 | 0,00% | | | |
| 20.35 | Eletrocalha contamina 75x50mm, inclusive conexões | m | 5,40 | 5,40 | 59,40 | | | | | 5,40 | 0,00% | | | |
| 21 | SISTEMA DE EXAUSTÃO MECÂNICA | | | | | | | | | | | | | |
| 21.1 | Coifa de centro em aço inox 420x90x60 | und | 1,00 | 1.533,25 | 6.766,03 | | | | | 1,00 | 0,00% | 0,00 | 0,00 | |
| 21.2 | Coifa de lanceio 100x o,80mm | m | 772,20 | 5,00 | 3.861,00 | | | | | 5,00 | 0,00% | | | |
| 21.3 | Chapeu em alumínio | und | 2,00 | 688,89 | 1.373,78 | | | | | 2,00 | 0,00% | | | |
| 22 | SISTEMA DE PROTEÇÃO CONTRA DESCARGAS ATMOSFERICAS (SPDA) | | | | | | | | | | | | | |
| 22.1 | Para-raios Franklin em aço inox portas em haste de 3 m x1 1/2" tipo simples | m | 3,00 | 66,91 | 200,73 | | | | | 3,00 | 0,00% | 0,00 | 25.733,67 | |
| 22.2 | Veretinho CA- 25# 10 MM2 | und | 42,00 | 6,95 | 291,90 | | | | | 42,00 | 0,00% | | 291,90 | |
| 22.3 | Conector mini-qr em bronze estanhado tel-583 | und | 12,00 | 8,81 | 105,72 | | | | | 12,00 | 0,00% | | 105,72 | |
| 22.4 | Parafuso fenda em aço inox 4,2x22mm e bucha de nylon | und | 24,00 | 0,35 | 8,40 | | | | | 24,00 | 0,00% | | 8,40 | |
| 22.5 | Chave de equalização de potencias 200x200mm em aço com barramento, espessura 6mm | und | 1,00 | 6,38 | 6,38 | | | | | 1,00 | 0,00% | | 153,12 | |
| 22.6 | Excavacao de vala para aterramento | und | 1,00 | 270,55 | 270,55 | | | | | 1,00 | 0,00% | | 153,12 | |
| 22.7 | Haste tipo compressed 5/8" x 2,40m. | und | 39,00 | 4,00 | 156,00 | | | | | 39,00 | 0,00% | | 156,00 | |
| 22.8 | Cordaõia de cobre nu 16 mm2 | m | 48,25 | 12,00 | 579,00 | | | | | 48,25 | 0,00% | | 580,20 | |
| 22.9 | Cordaõia de cobre nu 35 mm2 | m | 5,00 | 144,25 | 721,25 | | | | | 5,00 | 0,00% | | 144,25 | |
| 22.10 | Cordaõia de cobre nu 50 mm2 | m | 330,00 | 37,20 | 12.276,00 | | | | | 330,00 | 0,00% | | 12.276,00 | |
| 22.11 | Caixa de inspeção, Pvc de 1/2", com tampa de ferro fundido, conforme detalhe no projeto | und | 4,00 | 45,38 | 179,52 | | | | | 4,00 | 0,00% | | 11.798,80 | |
| 22.12 | Conector de bronze para haste de 5/8" e cabo 50mm² | und | 12,00 | 227,83 | 2.733,96 | | | | | 12,00 | 0,00% | | 11.798,80 | |
| 22.13 | | und | 4,00 | 18,29 | 73,16 | | | | | 4,00 | 0,00% | | 219,48 | |
| | | | | | 27.116,52 | | | | | | | | 25.733,67 | 25.733,67 |
| | | | | | | | | | | | | | | 28.733,87 |

Fundador e Presidente
Secretário Municipal da
Educação e Cultura

13/14

Fernando Antonio Serra
de Oliveira Junior
Enfermeiro R.N.



FATURA 17ª MEDIÇÃO

OBRA: CRECHE PROINFÂNCIA TIPO I NO BAIRRO JOÃO PAULO II
NA SEDE DO MUNICÍPIO DE JAGUARIBE - CE.

Fortaleza, 15 de MARÇO de 2022

| | | |
|---|----------------|-------------------|
| Valor da medição | 100,00% | 110.643,24 |
| Valor dos serviços de construção civil | 100,00% | 110.643,24 |
| Base de cálculo do ISS | 60,00% | 66.385,94 |
| Retenção do ISS | 5,00% | 3.319,30 |
| IR (Sobre o Total) | 1,50% | 1.659,65 |
| INSS (11% Sobre 50% do total) | 5,50% | 6.085,38 |
| Total a Reter de Impostos | | 11.064,33 |
| Valor Líquido a Receber | | 99.578,91 |

PIS 0,65% **R\$ 719,18**

COFINS 3,00% **R\$ 3.319,30**

CSLL 1,08% **R\$ 1.194,95**

SALDO LÍQUIDO **94.345,48**

W.M CONSTRUÇÕES LTDA.

José Márcio Pinheiro Landim
Sócio-Administrador

Francisco Néter Cavalcante Barroso
Secretaria Municipal da
Educação e Cultura
PORTARIA Nº 0011/2022, CPF: 745.347.003-49

OBRA: CRECHE PROINFÂNCIA TIPO I NO BAIRRO JOÃO PAULO II NA SEDE DO MUNICÍPIO DE JAGUARIBE - CE.

EMPRESA EXECUTORA: WM CONSTRUÇÕES LTDA.

CNPJ: 02.364.381/0001-13

DATA: 15 DE MARÇO DE 2022

MEMÓRIA DE CÁLCULO - 17ª MEDIÇÃO

6 ESQUADRIAS

JANELA DE ALUMINIO

| | | | |
|------|--|--------------|----------------------|
| 6.19 | Janela de aluminio - Já -01, 70x125, completa conforme projeto de esquadrias - guilhotina | | |
| | Área projetada = | 1,75 | m ² |
| | Percentual executado no período = | 100,00% | |
| | Área da medição = | 1,75 | m² |
| 6.21 | Vidro fixo - Já -03, 140x115, completa conforme projeto de esquadrias | | |
| | Área projetada = | 3,22 | m ² |
| | Percentual executado no período = | 100,00% | |
| | Área da medição = | 3,22 | m² |
| 6.24 | Janela de aluminio - já -06,210x50, completa conforme projeto de esquadrias - maxim - ar -incluso vidro liso incolor. espessura 6mm | | |
| | Área projetada = | 2,10 | m ² |
| | Percentual executado no período = | 100,00% | |
| | Área da medição = | 2,10 | m² |
| 6.25 | Janela de aluminio - já -07,210x75, completa conforme projeto de esquadrias - maxim - ar -incluso vidro liso incolor, espessura 6mm | | |
| | Área projetada = | 12,60 | m ² |
| | Percentual executado no período = | 50,00% | |
| | Área da medição = | 6,30 | m² |
| 6.26 | Janela de aluminio - já -08,210x100, completa conforme projeto de esquadrias - maxim - ar -incluso vidro liso incolor. espessura 6mm | | |
| | Área projetada = | 6,30 | m ² |
| | Percentual executado no período = | 33,33% | |
| | Área da medição = | 2,10 | m² |
| 6.27 | Janela de aluminio - já -09,210x150, completa conforme projeto de esquadrias - maxim - ar -incluso vidro liso incolor, espessura 6mm | | |
| | Área projetada = | 18,90 | m ² |
| | Percentual executado no período = | 100,00% | |
| | Área da medição = | 18,90 | m² |
| 6.28 | Janela de aluminio - já -10,140x150, completa conforme projeto de esquadrias - maxim - ar -incluso vidro liso incolor, espessura 6mm | | |
| | Área projetada = | 2,10 | m ² |
| | Percentual executado no período = | 100,00% | |
| | Área da medição = | 2,10 | m² |
| 6.29 | Janela de aluminio - já -11,140x75, completa conforme projeto de esquadrias - maxim - ar -incluso vidro liso incolor, espessura 6mm | | |
| | Área projetada = | 6,30 | m ² |
| | Percentual executado no período = | 100,00% | |
| | Área da medição = | 6,30 | m² |
| 6.31 | Janela de aluminio - já -13,420x150, completa conforme projeto de esquadrias - maxim - ar -incluso vidro liso incolor. espessura 6mm | | |
| | Área projetada = | 12,60 | m ² |
| | Percentual executado no período = | 100,00% | |
| | Área da medição = | 12,60 | m² |

 Fernando Antonio Serra
 de Oliveira Junior
 Engenheiro Civil
 RNP: 211878363-9

1/2

 Francisco de Cavalante Barroso
 Secretário Municipal da
 Educação e Cultura
 PORTARIA Nº 10221/2021 CPF 745.347.003-49

WM - CONSTRUÇÕES LTDA

OBRA: CRECHE PROINFÂNCIA TIPO I NO BAIRRO JOÃO PAULO II NA SEDE DO MUNICÍPIO DE JAGUARIBE - CE.

EMPRESA EXECUTORA: WM CONSTRUÇÕES LTDA.

CNPJ: 02.364.381/0001-13

DATA: 15 DE MARÇO DE 2022



MEMÓRIA DE CÁLCULO - 17ª MEDIÇÃO

6.32 Janela de alumínio - já -14,550x100, completa conforme projeto de esquadrias - maxim - ar -incluso vidro liso incolor, espessura 6mm
Área projetada = 33,60 m²
Percentual executado no período = 33,33%
Área da medição = 11,20 m²

6.33 Janela de alumínio - já -15,560x150, completa conforme projeto de esquadrias - maxim - ar -incluso vidro liso incolor, espessura 6mm
Área projetada = 16,80 m²
Percentual executado no período = 100,00%
Área da medição = 16,80 m²

10 SISTEMAS DE PISOS INTERNOS E EXTERNOS

10.2b Camada regularizada e=2,0cm - preço reajustado
Área projetada = 517,86 m²
Percentual executado no período = 100,00%
Área da medição = 517,86 m²

10.3 Piso cimentado desempenado com acabamento liso e=3,0cm com junta plastica acabada 1,2m
Quantidade projetada = 385,83 m²
Percentual executado no período = 50,00%
Quantidade da medição = 192,92 m²

10.10 Soleira em granito cinza andorinha, l=15cm, E=2CM
Quantidade projetada = 95,70 m
Percentual executado no período = 100,00%
Quantidade da medição = 95,70 m

10.11 Soleira em granito cinza andorinha, l=30cm, E=2CM
Quantidade projetada = 1,77 m
Percentual executado no período = 100,00%
Quantidade da medição = 1,77 m

23 SERVIÇOS COMPLEMENTARES

23.7 Peitoril em granito cinza, largura=17,00cm espessura variavel e pingadeira
Quantidade projetada = 130,75 m
Percentual executado no período = 100,00%
Quantidade da medição = 130,75 m

Fernando Antonio Serra de Oliveira Junior
Fernando Antonio Serra
de Oliveira Junior
Engenheiro Civil
RNP: 211878363-9

Rafael Pinheiro Figueredo
RAFAEL PINHEIRO FIGUEREDO
ENG.CIVIL RNP: 061046566-0

Francisco Elder Cavalcante Barroso
Francisco Elder Cavalcante Barroso
Secretário Municipal da
Educação e Cultura
PORTARIA 2022.00111 CPF 743.347.003-49



ESTADO DO CEARÁ
PREFEITURA MUNICIPAL DE JAGUARIBE
SECRETARIA DA INF. TRANSPORTE E URBANISMO

DADOS DA OBRA

Nº DA OBRA 104

TÍTULO CONSTRUÇÃO DE UMA CRECHE PRÓ INFÂNCIA TIPO I

| Nº ALVARÁ | Nº CEI | Nº PROCESSO | INSC. CREA | INSC. EMPRESA | DATA DO ALVARÁ | VAL. DO ALVARÁ | DATA DE APROV. |
|-----------|--------|-------------|-------------|---------------|----------------|----------------|----------------|
| 104 | | | 20210844848 | 0 | 01/12/2021 | 31/12/2022 | / / |

ENDEREÇO DA OBRA

LOGRADOURO RUA SÁTIRO COSTA, Nº SN
 BAIRRO JOÃO PAULO II CEP 63475000
 LOTEAMENTO ÁREA DA LOC. QUADRA LOTE

DADOS DO CONTRIBUINTE

CONTRIBUINTE 447591 WM CONSTRUÇÕES LTDA
 ENDEREÇO RUA CENTRAL 784 BAIRRO CAJAZEIRAS

RESPONSÁVEL PELA OBRA

| PROJETO (AUTOR) | CREA/CAU | ART |
|--------------------------|----------|-------------|
| | | 20210844848 |
| CÁLCULO (RESPONSÁVEL) | CREA/CAU | ART |
| | | |
| CONSTRUÇÃO (RESPONSÁVEL) | CREA/CAU | ART |
| | | |

ESPECIFICAÇÕES DA OBRA

| NATUREZA DA OBRA | DESTINO | PADRÃO | QTD. CASAS | QTD. APT. | QTD. SALAS | QTD. LOJAS | QTD. UND. |
|------------------|----------------|-----------------|------------------|-----------------|------------------|----------------------|---------------|
| CONSTRUÇÃO | ESPECIAL | | 0 | 0 | 0 | 0 | 1 |
| PATRIMÔNIO | ELEVADOR | PAVIMENTOS | ZONEAMENTO | TX. OCUP. | TX. PERM. | IND. APROV. | CATEG. DE USO |
| PÚBLICO | NÃO | 1 | | 0,00 | 0,00 | 0,00 | |
| LATITUDE | LONGITUDE | ÁREA TÉRREO | ÁREA COBERTURA | ÁREA GARAGEM | ÁREA SUBSOLO | ÁREA PLAYG. | |
| | | 0,00 | 0,00 | 0,00 | 0,00 | 0,00 | |
| ÁREA PAV. | ÁREA TERRENO | ÁREA CONSTRUÍDA | ÁREA TOT. CONST. | ÁREA TERR. OBR. | ÁREA CONST. OBR. | | |
| 0,00 | 2400,00 | 1.311,97 | 0,00 | 2.400,00 | 1.311,97 | | |
| VALOR OBRA | INÍCIO DA OBRA | INÍCIO PRORR. | FIM DA PRORR. | FINAL DA OBRA | VENCIMENTO | CÓD. VALIDAÇÃO | |
| 2.955.759,74 | 15/03/2016 | / / | / / | 31/12/2022 | / / | 01201134M13530000104 | |

DESCRIÇÃO DO PROJETO

CONSTRUÇÃO DE UMA CRECHE PRÓ INFÂNCIA TIPO I NO BAIRRO JOÃO PAULO II



Anotação de Responsabilidade Técnica - ART
Lei nº 6.496, de 7 de dezembro de 1977

CREA-CE

ART OBRA / SERVIÇO
Nº CE20220954396

Conselho Regional de Engenharia e Agronomia do Ceará

COMPLEMENTAÇÃO à
CE20160014859

1. Responsável Técnico

RAFAEL PINHEIRO FIGUERÉDO

Título profissional: ENGENHEIRO CIVIL

RNP: 0610465560

Registro: 48756D CE

Empresa contratada: WM CONSTRUÇÕES LTDA

Registro: 0000299630-CE

2. Dados do Contrato

Contratante: PREFEITURA MUNICIPAL DE JAGUARIBE

CPF/CNPJ: 07.443.708/0001-66

PRAÇA SENADOR FERNANDES TÁVORA

Nº: S/N

Complemento: -

Bairro: CENTRO

Cidade: Jaguaribe

UF: CE

CEP: 63475000

Contrato: 06.06.01/2015

Celebrado em: 02/12/2015

Valor: R\$ 1.811.634,40

Tipo de contratante: Pessoa Jurídica de Direito Público

Ação Institucional: NENHUMA - NÃO OPTANTE

3. Dados da Obra/Serviço

SEM DEFINIÇÃO -

Nº: -

Complemento: -

Bairro: JOÃO PAULO II

Cidade: Jaguaribe

UF: CE

CEP: 63475000

Data de Início: 02/12/2015

Previsão de término: 16/08/2022

Coordenadas Geográficas: 0, 0

Finalidade: Escolar

Código: Não Especificado

Proprietário: PREFEITURA MUNICIPAL DE JAGUARIBE

CPF/CNPJ: 07.443.708/0001-66

4. Atividade Técnica

1 - ATUAÇÃO

Quantidade

Unidade

15 - EXECUÇÃO > OBRAS E SERVIÇOS - CONSTRUÇÃO CIVIL > EDIFICAÇÕES > EDIFICAÇÃO DE ALVENARIA > #1113 - ESCOLA

1,00

un

Após a conclusão das atividades técnicas o profissional deve promover a baixa desta ART

5. Observações

ART referente a Contratação da Prestação dos Serviços de Construção de uma Creche Provisória (Tipo 1), no Bairro João Paulo II Aditivo: 1º, REF. AO PRAZO CONTRATUAL.

6. Declarações

7. Entidade de Classe

SINDICATO DOS ENGENHEIROS NO ESTADO DO CEARÁ (SENGE-CE)

8. Assinaturas

Declaro serem verdadeiras as informações acima

Rafael Pinheiro Figueredo
RAFAEL PINHEIRO FIGUERÉDO - CPF: 616.524.973-91

Local

data

PREFEITURA MUNICIPAL DE JAGUARIBE - CNPJ: 07.443.708/0001-66

9. Informações

* A ART é válida somente quando quitada, mediante apresentação do comprovante do pagamento ou conferência no site do Crea.

10. Valor

Esta ART é isenta de taxa

Registrada em: 17/03/2022

A autenticidade desta ART pode ser verificada em: <https://portal.crea.org.br/portal/verificar-art>, com a chave: YWZC
Ingresso em: 17/03/2022 às 09:26:10 por: ip: 177.22.42.83

www.crea.org.br
Tel: (85) 3453-8000

faleconosco@crea.org.br
Fax: (85) 3453-8004

CREA-CE
Conselho Regional de Engenharia e Agronomia do Ceará





Anotação de Responsabilidade Técnica - ART
Lei nº 6.496, de 7 de dezembro de 1977

CREA-CE

ART OBRA / SERVIÇO
Nº CE20220918804

Conselho Regional de Engenharia e Agronomia do Ceará

INICIAL

1. Responsável Técnico

FERNANDO ANTONIO SERRA DE OLIVEIRA JUNIOR
Título profissional: **ENGENHEIRO CIVIL**

RNP: 2118783639
Registro: 351920CE

Empresa contratada: **DIÓGENES BEZERRA ENGENHARIA LTDA - ME**

Registro: 0010475818-CE

2. Dados do Contrato

Contratante: **Município de Jaguaribe**
PRAÇA SENADOR FERNANDES TÁVORA
Complemento:
Cidade: **JAGUARIBE**

Bairro: **CENTRO**
UF: **CE**

CPF/CNPJ: 07.443.708/0001-66
Nº: S/N
CEP: 63475000

Contrato: **Não especificado**
Valor: **R\$ 10.000,00**

Celebrado em:
Tipo de contratante: **Pessoa Jurídica de Direito Público**

Ação Institucional: **NENHUMA - NÃO OPTANTE**

3. Dados da Obra/Serviço

PRAÇA SENADOR FERNANDES TÁVORA
Complemento:
Cidade: **JAGUARIBE**
Data de Início: **11/01/2022**
Finalidade: **Escolar**
Proprietário: **Município de Jaguaribe**

Previsão de término: **30/12/2022**

Bairro: **CENTRO**
UF: **CE**

Nº: S/N
CEP: 63475000
Coordenadas Geográficas: **-5.888942, -38.623393**

Código: **Não Especificado**

CPF/CNPJ: 07.443.708/0001-66

4. Atividade Técnica

| | Quantidade | Unidade |
|--|------------|---------|
| 14 - Elaboração | | |
| 80 - Projeto > CONSTRUÇÃO CIVIL > EDIFICAÇÕES > DE EDIFICAÇÃO > #1.1.1.1 - DE ALVENARIA | 8,00 | h/d |
| 80 - Projeto > CONSTRUÇÃO CIVIL > INSTALAÇÕES HIDROSSANITÁRIAS > #1.4.1 - DE SISTEMA DE ÁGUA POTÁVEL | 8,00 | h/d |
| 80 - Projeto > CONSTRUÇÃO CIVIL > INSTALAÇÕES HIDROSSANITÁRIAS > #1.4.3 - DE INSTALAÇÃO DE SISTEMA DE ESGOTO SANITÁRIO | 8,00 | h/d |
| 80 - Projeto > ELETROTÉCNICA > INSTALAÇÕES ELÉTRICAS > DE LIGAÇÃO INDIVIDUAL DE REDE DE ENERGIA > #11.10.10.1 - EM BAIXA TENSÃO PARA FINS RESIDENCIAIS | 8,00 | h/d |
| 80 - Projeto > ELETROTÉCNICA > SISTEMAS DE PROTEÇÃO CONTRA DESCARGAS ATMOSFÉRICAS - SPDA > #11.12.1 - DE SISTEMAS DE PROTEÇÃO CONTRA DESCARGAS ATMOSFÉRICAS - SPDA | 8,00 | h/d |
| 80 - Projeto > CONSTRUÇÃO CIVIL > INSTALAÇÕES DE GASES, VAPORES E À VÁCUO > #1.5.2 - DE TUBULAÇÃO DE GÁS | 8,00 | h/d |
| 80 - Projeto > CONSTRUÇÃO CIVIL > INSTALAÇÕES DE PREVENÇÃO E COMBATE A INCÊNDIO > #1.6.6 - DE PREVENÇÃO E COMBATE A INCÊNDIO E PÂNICO | 8,00 | h/d |
| 80 - Projeto > GEOTECNIA E GEOLOGIA DA ENGENHARIA > OBRAS DE TERRA > DE OBRAS DE TERRA > #3.3.1.9 - TERRAPLENAGEM | 8,00 | h/d |
| 80 - Projeto > ESTRUTURAS > ESTRUTURAS DE CONCRETO E ARGAMASSA ARMADA > #2.1.1 - DE ESTRUTURA DE CONCRETO ARMADO | 8,00 | h/d |
| 80 - Projeto > ESTRUTURAS > ESTRUTURAS DE MADEIRA > #2.3.1 - DE ESTRUTURA DE MADEIRA | 8,00 | h/d |
| 80 - Projeto > ESTRUTURAS > ESTRUTURAS METÁLICAS > DE ESTRUTURA METÁLICA > #2.2.1.1 - PARA EDIFICAÇÃO | 8,00 | h/d |
| 80 - Projeto > CONSTRUÇÃO CIVIL > MATERIAIS DE CONSTRUÇÃO CIVIL > #1.2.5 - DE IMPERMEABILIZAÇÃO APLICADA À CONSTRUÇÃO CIVIL | 8,00 | h/d |
| 35 - Elaboração de orçamento > CONSTRUÇÃO CIVIL > EDIFICAÇÕES > DE EDIFICAÇÃO > #1.1.1.1 - DE ALVENARIA | 8,00 | h/d |
| 35 - Elaboração de orçamento > CONSTRUÇÃO CIVIL > INSTALAÇÕES HIDROSSANITÁRIAS > #1.4.1 - DE SISTEMA DE ÁGUA POTÁVEL | 8,00 | h/d |
| 35 - Elaboração de orçamento > CONSTRUÇÃO CIVIL > INSTALAÇÕES HIDROSSANITÁRIAS > #1.4.3 - DE INSTALAÇÃO DE SISTEMA DE ESGOTO SANITÁRIO | 8,00 | h/d |

A autenticidade desta ART pode ser verificada em: <https://crea-ce.sitac.com.br/publico/>, com a chave: b8cAd
Impresso em: 25/01/2022 às 13:50:48 por: ip: 177.124.16.26

www.crea-ce.org.br
Tel: (85) 3453-5800

faleconosco@crea-ce.org.br
Fax: (85) 3453-5804

CREA-CE
Conselho Regional de Engenharia e Agronomia do Ceará





Anotação de Responsabilidade Técnica - ART
Lei nº 6.496, de 7 de dezembro de 1977

CREA-CE

ART OBRA / SERVIÇO
Nº CE20220918804

Conselho Regional de Engenharia e Agronomia do Ceará

INICIAL

| | Quantidade | Unidade |
|--|------------|---------|
| 35 - Elaboração de orçamento > ELETROTÉCNICA > INSTALAÇÕES ELÉTRICAS > DE LIGAÇÃO INDIVIDUAL DE REDE DE ENERGIA > #11.10.10.1 - EM BAIXA TENSÃO PARA FINS RESIDENCIAIS | 8,00 | h/d |
| 35 - Elaboração de orçamento > ELETROTÉCNICA > SISTEMAS DE PROTEÇÃO CONTRA DESCARGAS ATMOSFÉRICAS - SPDA > #11.12.1 - DE SISTEMAS DE PROTEÇÃO CONTRA DESCARGAS ATMOSFÉRICAS - SPDA | 8,00 | h/d |
| 35 - Elaboração de orçamento > CONSTRUÇÃO CIVIL > INSTALAÇÕES DE GASES, VAPORES E À VÁCUO > #1.5.2 - DE TUBULAÇÃO DE GÁS | 8,00 | h/d |
| 35 - Elaboração de orçamento > CONSTRUÇÃO CIVIL > INSTALAÇÕES DE PREVENÇÃO E COMBATE A INCÊNDIO > #1.6.6 - DE PREVENÇÃO E COMBATE A INCÊNDIO E PÂNICO | 8,00 | h/d |
| 35 - Elaboração de orçamento > GEOTECNIA E GEOLOGIA DA ENGENHARIA > OBRAS DE TERRA > DE OBRAS DE TERRA > #3.3.1.9 - TERRAPLENAGEM | 8,00 | h/d |
| 35 - Elaboração de orçamento > ESTRUTURAS > ESTRUTURAS DE CONCRETO E ARGAMASSA ARMADA > #2.1.1 - DE ESTRUTURA DE CONCRETO ARMADO | 8,00 | h/d |
| 35 - Elaboração de orçamento > ESTRUTURAS > ESTRUTURAS DE MADEIRA > #2.3.1 - DE ESTRUTURA DE MADEIRA | 8,00 | h/d |
| 35 - Elaboração de orçamento > ESTRUTURAS > ESTRUTURAS METÁLICAS > DE ESTRUTURA METÁLICA > #2.2.1.1 - PARA EDIFICAÇÃO | 8,00 | h/d |
| 35 - Elaboração de orçamento > CONSTRUÇÃO CIVIL > MATERIAIS DE CONSTRUÇÃO CIVIL > #1.2.5 - DE IMPERMEABILIZAÇÃO APLICADA À CONSTRUÇÃO CIVIL | 8,00 | h/d |
| 18 - Fiscalização | | |
| 60 - Fiscalização de obra > CONSTRUÇÃO CIVIL > EDIFICAÇÕES > DE EDIFICAÇÃO > #1.1.1.1 - DE ALVENARIA | 8,00 | h/d |
| 60 - Fiscalização de obra > CONSTRUÇÃO CIVIL > INSTALAÇÕES HIDROSSANITÁRIAS > #1.4.1 - DE SISTEMA DE ÁGUA POTÁVEL | 8,00 | h/d |
| 60 - Fiscalização de obra > CONSTRUÇÃO CIVIL > INSTALAÇÕES HIDROSSANITÁRIAS > #1.4.3 - DE INSTALAÇÃO DE SISTEMA DE ESGOTO SANITÁRIO | 8,00 | h/d |
| 60 - Fiscalização de obra > ELETROTÉCNICA > INSTALAÇÕES ELÉTRICAS > DE LIGAÇÃO INDIVIDUAL DE REDE DE ENERGIA > #11.10.10.1 - EM BAIXA TENSÃO PARA FINS RESIDENCIAIS | 8,00 | h/d |
| 60 - Fiscalização de obra > ELETROTÉCNICA > SISTEMAS DE PROTEÇÃO CONTRA DESCARGAS ATMOSFÉRICAS - SPDA > #11.12.1 - DE SISTEMAS DE PROTEÇÃO CONTRA DESCARGAS ATMOSFÉRICAS - SPDA | 8,00 | h/d |
| 60 - Fiscalização de obra > CONSTRUÇÃO CIVIL > INSTALAÇÕES DE GASES, VAPORES E À VÁCUO > #1.5.2 - DE TUBULAÇÃO DE GÁS | 8,00 | h/d |
| 60 - Fiscalização de obra > CONSTRUÇÃO CIVIL > INSTALAÇÕES DE PREVENÇÃO E COMBATE A INCÊNDIO > #1.6.6 - DE PREVENÇÃO E COMBATE A INCÊNDIO E PÂNICO | 8,00 | h/d |
| 60 - Fiscalização de obra > GEOTECNIA E GEOLOGIA DA ENGENHARIA > OBRAS DE TERRA > DE OBRAS DE TERRA > #3.3.1.9 - TERRAPLENAGEM | 8,00 | h/d |
| 60 - Fiscalização de obra > ESTRUTURAS > ESTRUTURAS DE CONCRETO E ARGAMASSA ARMADA > #2.1.1 - DE ESTRUTURA DE CONCRETO ARMADO | 8,00 | h/d |
| 60 - Fiscalização de obra > ESTRUTURAS > ESTRUTURAS DE MADEIRA > #2.3.1 - DE ESTRUTURA DE MADEIRA | 8,00 | h/d |
| 60 - Fiscalização de obra > ESTRUTURAS > ESTRUTURAS METÁLICAS > DE ESTRUTURA METÁLICA > #2.2.1.1 - PARA EDIFICAÇÃO | 8,00 | h/d |
| 60 - Fiscalização de obra > CONSTRUÇÃO CIVIL > MATERIAIS DE CONSTRUÇÃO CIVIL > #1.2.5 - DE IMPERMEABILIZAÇÃO APLICADA À CONSTRUÇÃO CIVIL | 8,00 | h/d |

Após a conclusão das atividades técnicas o profissional deve proceder a baixa desta ART

5. Observações

ELABORAÇÃO DE ORÇAMENTO, PROJETOS E FISCALIZAÇÃO PARA A CONSTRUÇÃO, MANUTENÇÃO E MELHORIAS EM UNIDADES ESCOLARES DO ENSINO INFANTIL E FUNDAMENTAL DO MUNICÍPIO DE JAGUARIBE.

6. Declarações

- Declaro que estou cumprindo as regras de acessibilidade previstas nas normas técnicas da ABNT, na legislação específica e no decreto n. 5296/2004.

7. Entidade de Classe

NENHUMA - NÃO OPTANTE

A autenticidade desta ART pode ser verificada em: <https://crea-ce.sitac.com.br/publico/>, com a chave: b6cAd
Impresso em: 25/01/2022 às 13:50:48 por: ip: 177.124.16.26

www.crea.org.br

faleconosco@crea.org.br

Tel: (85) 3453-5800

Fax: (85) 3453-5804

CREA-CE
Conselho Regional de Engenharia
e Agronomia do Ceará





Anotação de Responsabilidade Técnica - ART
Lei nº 6.496, de 7 de dezembro de 1977

CREA-CE

ART OBRA / SERVIÇO
Nº CE20220918804

Conselho Regional de Engenharia e Agronomia do Ceará

INICIAL

8. Assinaturas _____
Declaro serem verdadeiras as informações acima
_____ de _____ de _____
Local data

Fernando Antonio Serra de Oliveira Junior
FERNANDO ANTONIO SERRA DE OLIVEIRA JUNIOR - CPF: 068.005.893-14
Juan Carlos Cavalcante Barroso
Município de Jaguaribe - CNPJ: 07.443.708/0001-66

ELISEU CAVALCANTE BARROSO
Secretário Municipal de Educação e Cultura
Jaguaribe/CE
Portaria Nº 004/2022
CPF: 743.347.003-40

9. Informações _____
* A ART é válida somente quando quitada, mediante apresentação do comprovante do pagamento ou conferência no site do Crea.

10. Valor _____
Valor da ART: R\$ 88,78 Registrada em: 11/01/2022 Valor pago: R\$ 88,78 Nosso Número: 8215097087

A autenticidade desta ART pode ser verificada em: <https://crea-ce.sitac.com.br/publico/>, com a chave: b6cAd
Impresso em: 25/01/2022 às 13:50:49 por: , ip: 177.124.16.26





MINISTÉRIO DA FAZENDA
Secretaria da Receita Federal do Brasil
Procuradoria-Geral da Fazenda Nacional

**CERTIDÃO POSITIVA COM EFEITOS DE NEGATIVA DE DÉBITOS RELATIVOS AOS TRIBUTOS
FEDERAIS E À DÍVIDA ATIVA DA UNIÃO**

Nome: WM CONSTRUCOES LTDA
CNPJ: 02.364.381/0001-13

Ressalvado o direito de a Fazenda Nacional cobrar e inscrever quaisquer dívidas de responsabilidade do sujeito passivo acima identificado que vierem a ser apuradas, é certificado que:

1. constam débitos administrados pela Secretaria da Receita Federal do Brasil (RFB) com exigibilidade suspensa nos termos do art. 151 da Lei nº 5.172, de 25 de outubro de 1966 - Código Tributário Nacional (CTN), ou objeto de decisão judicial que determina sua descon sideração para fins de certificação da regularidade fiscal, ou ainda não vencidos; e
2. constam nos sistemas da Procuradoria-Geral da Fazenda Nacional (PGFN) débitos inscritos em Dívida Ativa da União (DAU) com exigibilidade suspensa nos termos do art. 151 do CTN, ou garantidos mediante bens ou direitos, ou com embargos da Fazenda Pública em processos de execução fiscal, ou objeto de decisão judicial que determina sua descon sideração para fins de certificação da regularidade fiscal.

Conforme disposto nos arts. 205 e 206 do CTN, este documento tem os mesmos efeitos da certidão negativa.

Esta certidão é válida para o estabelecimento matriz e suas filiais e, no caso de ente federativo, para todos os órgãos e fundos públicos da administração direta a ele vinculados. Refere-se à situação do sujeito passivo no âmbito da RFB e da PGFN e abrange inclusive as contribuições sociais previstas nas alíneas 'a' a 'd' do parágrafo único do art. 11 da Lei nº 8.212, de 24 de julho de 1991.

A aceitação desta certidão está condicionada à verificação de sua autenticidade na Internet, nos endereços <<http://rfb.gov.br>> ou <<http://www.pgfn.gov.br>>.

Certidão emitida gratuitamente com base na Portaria Conjunta RFB/PGFN nº 1.751, de 2/10/2014.
Emitida às 08:39:01 do dia 30/09/2021 <hora e data de Brasília>.
Válida até 29/03/2022.

Código de controle da certidão: **3AB4.E82A.F1B8.B31D**
Qualquer rasura ou emenda invalidará este documento.



GOVERNO DO
ESTADO DO CEARÁ
Procuradoria Geral do Estado

Certidão Negativa de Débitos Estaduais

202204741544

Emitida para os efeitos da Instrução Normativa Nº 13 de 02/03/2001

| IDENTIFICAÇÃO DO(A) REQUERENTE |
|---|
| Inscrição Estadual: 069991650 |
| CNPJ / CPF: 02364381000113 |
| RAZÃO SOCIAL: WM CONSTRUCOES LTDA |

Ressalvado o direito da Fazenda Estadual de inscrever e cobrar as dívidas que venham a ser apuradas, certifico, para fins de direito, que revendo os registros do Cadastro de Inadimplentes da Fazenda Pública Estadual - CADINE, verificou-se nada existir em nome do(a) requerente acima identificado(a) até a presente data e horário, e, para constar, foi emitida esta certidão.

EMITIDA VIA INTERNET EM 03/03/2022 ÀS 09:07:08
VÁLIDA ATÉ 02/05/2022

A autenticidade deste documento deverá ser comprovada via Internet, no endereço
www.sefaz.ce.gov.br

**CERTIDÃO POSITIVA DE DÉBITOS DE TRIBUTOS MUNICIPAIS
COM EFEITO DE NEGATIVA**

Certidão Nº 2022/58437

CPF/CNPJ: 02.364.381/0001-13

Nome ou Razão Social: WM CONSTRUCOES LTDA

Endereço: R CENTRAL DO LOTEAMENTO CAJAZEIRAS I 784 SL-04 CAJAZEIRAS CEP 60864-205

Certificamos, para os devidos fins que o requerente acima qualificado, possui:

1. Obrigação(ões) Tributária(s) Não vencida(s)

Conforme disposto no artigo 206 da Lei nº 5.172 de 25 de outubro de 1966 - CTN este documento produz os mesmos efeitos da Certidão Negativa de Débitos de Tributos Municipais por existirem débitos somente nas condições especificadas.

Fortaleza, 8 de Março de 2022 (15:08:59)

Certidão expedida gratuitamente com base no decreto 13.716, de 22 de dezembro de 2015.

A autenticidade desta certidão deverá ser confirmada no endereço eletrônico da Secretaria Municipal das Finanças - SEFIN em www.sefin.fortaleza.ce.gov.br.

Válida até 06/06/2022

Qualquer rasura ou emenda invalidará este documento.

[Voltar](#)[Imprimir](#)

Certificado de Regularidade do FGTS - CRF

Inscrição: 02.364.381/0001-13

Razão Social: W M CONSTRUCOES LTDA

Endereço: R CENTRAL 784 SALAS 04 E 05 / CAJAZEIRAS / FORTALEZA / CE / 60864-205

A Caixa Econômica Federal, no uso da atribuição que lhe confere o Art. 7, da Lei 8.036, de 11 de maio de 1990, certifica que, nesta data, a empresa acima identificada encontra-se em situação regular perante o Fundo de Garantia do Tempo de Serviço - FGTS.

O presente Certificado não servirá de prova contra cobrança de quaisquer débitos referentes a contribuições e/ou encargos devidos, decorrentes das obrigações com o FGTS.

Validade: 27/02/2022 a 28/03/2022

Certificação Número: 2022022700270210358801

Informação obtida em 03/03/2022 12:26:01

A utilização deste Certificado para os fins previstos em Lei esta condicionada a verificação de autenticidade no site da Caixa:
www.caixa.gov.br



PODER JUDICIÁRIO
JUSTIÇA DO TRABALHO

CERTIDÃO NEGATIVA DE DÉBITOS TRABALHISTAS

Nome: WM CONSTRUCOES LTDA (MATRIZ E FILIAIS)

CNPJ: 02.364.381/0001-13

Certidão nº: 5012157/2022

Expedição: 10/02/2022, às 10:02:36

Validade: 09/08/2022 - 180 (cento e oitenta) dias, contados da data de sua expedição.

Certifica-se que **WM CONSTRUCOES LTDA (MATRIZ E FILIAIS)**, inscrito(a) no CNPJ sob o nº **02.364.381/0001-13**, **NÃO CONSTA** como inadimplente no Banco Nacional de Devedores Trabalhistas.

Certidão emitida com base nos arts. 642-A e 883-A da Consolidação das Leis do Trabalho, acrescentados pelas Leis ns.º 12.440/2011 e 13.467/2017, e no Ato 01/2022 da CGJT, de 21 de janeiro de 2022. Os dados constantes desta Certidão são de responsabilidade dos Tribunais do Trabalho.

No caso de pessoa jurídica, a Certidão atesta a empresa em relação a todos os seus estabelecimentos, agências ou filiais.

A aceitação desta certidão condiciona-se à verificação de sua autenticidade no portal do Tribunal Superior do Trabalho na Internet (<http://www.tst.jus.br>).

Certidão emitida gratuitamente.

INFORMAÇÃO IMPORTANTE

Do Banco Nacional de Devedores Trabalhistas constam os dados necessários à identificação das pessoas naturais e jurídicas inadimplentes perante a Justiça do Trabalho quanto às obrigações estabelecidas em sentença condenatória transitada em julgado ou em acordos judiciais trabalhistas, inclusive no concernente aos recolhimentos previdenciários, a honorários, a custas, a emolumentos ou a recolhimentos determinados em lei; ou decorrentes de execução de acordos firmados perante o Ministério Público do Trabalho, Comissão de Conciliação Prévia ou demais títulos que, por disposição legal, contiver força executiva.

Folha de Pagamento

: 1 de 2

Licenciado para: PASSOS E ARAGAO CONTABILIDADE E CONSULTORIA EMPRESARIAL LTDA ME

ADMIN

Empresa: WM CONSTRUCOES LTDA - CNPJ: 02.364.381/0001-13

Fortes Pessoal 7.185,0

Mês/Ano: 01/2022

Emissão: 31/01/2022

Estabelecimento: WM CONSTRUCOES LTDA - 02.364.381/0001-13

Tomador: CRECHE PROINFANCIA - JAGUARIBE - CEI: 5123555060/74

Lotação: CRECHE PROINFANCIA - JAGUARIBE

| Código | Empregado | Evento | Referência | Provento | Desconto |
|--------|-----------|--------|------------|----------|----------|
|--------|-----------|--------|------------|----------|----------|

109 - CRECHE PROINFANCIA - JAGUARIBE

003000 JOSE CLAUDIANO DA SILVA

Cargo: PEDREIRO

| | | | | |
|------------------|--------------------|--------|-------|--------|
| 011 Salário-Base | 7 dia(s) | 390,65 | | |
| 310 INSS | 7,5% | | 29,29 | |
| | | 390,65 | 29,29 | |
| FGTS: 31,25 | Líquido a receber: | | | 361,36 |

Data: / / Assinatura: _____

| Admissão | Dep. | Filhos | Hr/mês | Sal. Cont. | BC-INSS | BC-FGTS |
|------------|------|--------|--------|------------|---------|---------|
| 25/01/2022 | 2 | 0 | 220:00 | 1.674,20 | 390,65 | 390,65 |

003003 JOÃO PAULO ALVES RODRIGUES

Cargo: SERVENTE DE OBRAS

| | | | | |
|------------------|--------------------|--------|-------|--------|
| 011 Salário-Base | 7 dia(s) | 282,80 | | |
| 310 INSS | 7,5% | | 21,21 | |
| | | 282,80 | 21,21 | |
| FGTS: 22,62 | Líquido a receber: | | | 261,59 |

Data: / / Assinatura: _____

| Admissão | Dep. | Filhos | Hr/mês | Sal. Cont. | BC-INSS | BC-FGTS |
|------------|------|--------|--------|------------|---------|---------|
| 25/01/2022 | 0 | 0 | 220:00 | 1.212,00 | 282,80 | 282,80 |

003001 MOISES PINHEIRO DE LIMA

Cargo: AJUDANTE

| | | | | |
|------------------|--------------------|--------|-------|--------|
| 011 Salário-Base | 7 dia(s) | 282,80 | | |
| 310 INSS | 7,5% | | 21,21 | |
| | | 282,80 | 21,21 | |
| FGTS: 22,62 | Líquido a receber: | | | 261,59 |

Data: / / Assinatura: _____

| Admissão | Dep. | Filhos | Hr/mês | Sal. Cont. | BC-INSS | BC-FGTS |
|------------|------|--------|--------|------------|---------|---------|
| 25/01/2022 | 0 | 0 | 220:00 | 1.212,00 | 282,80 | 282,80 |

003002 RAIMUNDO FLAVIANO DA SILVA

Cargo: PEDREIRO

| | | | | |
|------------------|--------------------|--------|-------|--------|
| 011 Salário-Base | 7 dia(s) | 390,65 | | |
| 310 INSS | 7,5% | | 29,29 | |
| | | 390,65 | 29,29 | |
| FGTS: 31,25 | Líquido a receber: | | | 361,36 |

Data: / / Assinatura: _____

| Admissão | Dep. | Filhos | Hr/mês | Sal. Cont. | BC-INSS | BC-FGTS |
|------------|------|--------|--------|------------|---------|---------|
| 25/01/2022 | 2 | 0 | 220:00 | 1.674,20 | 390,65 | 390,65 |

Total: 109 - CRECHE PROINFANCIA - JAGUARIBE

(4 empregados)

| | | | | |
|--------------------------------|--------------|--------------------|--|----------|
| 011 Salário-Base | 1.346,90 | | | |
| 310 INSS | | 101,00 | | |
| | 1.346,90 | 101,00 | | |
| FGTS Contribuição Social: 0,00 | FGTS: 107,74 | Líquido a receber: | | 1.245,90 |

BC-INSS: 1.346,90 BC-FGTS: 1.346,90

Total Geral (4 empregados)

| | | | | |
|------------------|----------|--------|--|--|
| 011 Salário-Base | 1.346,90 | | | |
| 310 INSS | | 101,00 | | |

quinta-feira, 17 de março de 2022

11:00:14

Fim

Folha de Pagamento

: 2 de 2

Licenciado para: PASSOS E ARAGAO CONTABILIDADE E CONSULTORIA EMPRESARIAL LTDA ME

ADMIN

Empresa: WM CONSTRUCOES LTDA - CNPJ: 02.364.381/0001-13

Fortes Pessoal 7.185,0

Mês/Ano: 01/2022

Emissão: 31/01/2022

Estabelecimento: WM CONSTRUCOES LTDA - 02.364.381/0001-13

Tomador: CRECHE PROINFANCIA - JAGUARIBE - CEI: 5123555060/74

Lotação: CRECHE PROINFANCIA - JAGUARIBE

| Código | Empregado | Evento | Referência | Provento | Desconto |
|-----------------------------------|-----------|--------|-------------------|--------------------|----------|
| Total Geral (4 empregados) | | | | | |
| | | | | 1.346,90 | 101,00 |
| | | | FGTS: 107,74 | Líquido a receber: | 1.245,90 |
| | | | BC-INSS: 1.346,90 | BC-FGTS: 1.346,90 | |

Folha de Pagamento

: 1 de 2

Licenciado para: PASSOS E ARAGAO CONTABILIDADE E CONSULTORIA EMPRESARIAL LTDA ME

ADMIN

Empresa: WM CONSTRUcoes LTDA - CNPJ: 02.364.381/0001-13

Fortes Pessoal 7.185,0

Mês/Ano: 02/2022

Emissão: 28/02/2022

Estabelecimento: WM CONSTRUcoes LTDA - 02.364.381/0001-13

Tomador: CRECHE PROINFANCIA - JAGUARIBE - CEI: 5123555060/74

Lotação: CRECHE PROINFANCIA - JAGUARIBE

| Código | Empregado | Evento | Referência | Provento | Desconto |
|--------|-----------|--------|------------|----------|----------|
|--------|-----------|--------|------------|----------|----------|

109 - CRECHE PROINFANCIA - JAGUARIBE

003000 JOSE CLAUDIANO DA SILVA

Cargo: PEDREIRO

| | | | | |
|------------------|--------------------|----------|--------|----------|
| 011 Salário-Base | 30 dia(s) | 1.674,20 | | |
| 310 INSS | 9% | | 132,49 | |
| | | 1.674,20 | 132,49 | |
| FGTS: 133,93 | Líquido a receber: | | | 1.541,71 |

Data: / / Assinatura: _____

| Admissão | Dep. | Filhos | Hr/mês | Sal. Cont. | BC-INSS | BC-FGTS |
|------------|------|--------|--------|------------|----------|----------|
| 25/01/2022 | 2 | 0 | 220:00 | 1.674,20 | 1.674,20 | 1.674,20 |

003003 JOÃO PAULO ALVES RODRIGUES

Cargo: SERVENTE DE OBRAS

| | | | | |
|------------------|--------------------|----------|-------|----------|
| 011 Salário-Base | 30 dia(s) | 1.212,00 | | |
| 310 INSS | 7,5% | | 90,90 | |
| | | 1.212,00 | 90,90 | |
| FGTS: 96,96 | Líquido a receber: | | | 1.121,10 |

Data: / / Assinatura: _____

| Admissão | Dep. | Filhos | Hr/mês | Sal. Cont. | BC-INSS | BC-FGTS |
|------------|------|--------|--------|------------|----------|----------|
| 25/01/2022 | 0 | 0 | 220:00 | 1.212,00 | 1.212,00 | 1.212,00 |

003001 MOISES PINHEIRO DE LIMA

Cargo: AJUDANTE

| | | | | |
|------------------|--------------------|----------|-------|----------|
| 011 Salário-Base | 30 dia(s) | 1.212,00 | | |
| 310 INSS | 7,5% | | 90,90 | |
| | | 1.212,00 | 90,90 | |
| FGTS: 96,96 | Líquido a receber: | | | 1.121,10 |

Data: / / Assinatura: _____

| Admissão | Dep. | Filhos | Hr/mês | Sal. Cont. | BC-INSS | BC-FGTS |
|------------|------|--------|--------|------------|----------|----------|
| 25/01/2022 | 0 | 0 | 220:00 | 1.212,00 | 1.212,00 | 1.212,00 |

003002 RAIMUNDO FLAVIANO DA SILVA

Cargo: PEDREIRO

| | | | | |
|------------------|--------------------|----------|--------|----------|
| 011 Salário-Base | 30 dia(s) | 1.674,20 | | |
| 310 INSS | 9% | | 132,49 | |
| | | 1.674,20 | 132,49 | |
| FGTS: 133,93 | Líquido a receber: | | | 1.541,71 |

Data: / / Assinatura: _____

| Admissão | Dep. | Filhos | Hr/mês | Sal. Cont. | BC-INSS | BC-FGTS |
|------------|------|--------|--------|------------|----------|----------|
| 25/01/2022 | 2 | 0 | 220:00 | 1.674,20 | 1.674,20 | 1.674,20 |

Total: 109 - CRECHE PROINFANCIA - JAGUARIBE

(4 empregados)

| | | | | |
|--------------------------------|--------------|--------------------|--|----------|
| 011 Salário-Base | 5.772,40 | | | |
| 310 INSS | | 446,78 | | |
| | 5.772,40 | 446,78 | | |
| FGTS Contribuição Social: 0,00 | FGTS: 461,78 | Líquido a receber: | | 5.325,62 |

BC-INSS: 5.772,40 BC-FGTS: 5.772,40

Total Geral (4 empregados)

| | | | | |
|------------------|----------|--------|--|--|
| 011 Salário-Base | 5.772,40 | | | |
| 310 INSS | | 446,78 | | |

quinta-feira, 17 de março de 2022

11:01:06

Fim

Folha de Pagamento

: 2 de 2

Licenciado para: PASSOS E ARAGAO CONTABILIDADE E CONSULTORIA EMPRESARIAL LTDA ME

ADMIN

Empresa: WM CONSTRUCOES LTDA - CNPJ: 02.364.381/0001-13

Fortes Pessoal 7.185,0

Mês/Ano: 02/2022

Emissão: 28/02/2022

Estabelecimento: WM CONSTRUCOES LTDA - 02.364.381/0001-13

Tomador: CRECHE PROINFANCIA - JAGUARIBE - CEI: 5123555060/74

Lotação: CRECHE PROINFANCIA - JAGUARIBE

| Código | Empregado | Evento | Referência | Provento | Desconto |
|--------------------|-----------|----------------|-------------------|--------------------|----------|
| Total Geral | | (4 empregados) | | 5.772,40 | 446,78 |
| | | | FGTS: 461,78 | Líquido a receber: | 5.325,62 |
| | | | BC-INSS: 5.772,40 | BC-FGTS: 5.772,40 | |

CONECTIVIDADE SOCIAL



Protocolo de Envio de Arquivos

Prezado cliente WM CONSTRUÇOES LTDA:02364381000113 ,

Seu arquivo DWzCz1D9UIQ00007.zip foi armazenado na Caixa Econômica Federal em 07/03/2022 às 13:49:18.

O número do Protocolo de Envio deste arquivo é: C3E2D840D9D1D7F8404040404040DB2B3EE1739ADC79..

Este protocolo é sua garantia de que o arquivo foi devidamente recebido e armazenado para processamento pela Caixa Econômica Federal.

Havendo ocorrências impeditivas no processamento do arquivo, será enviada uma nota explicativa para a sua caixa postal no Conectividade Social contendo a(s) ocorrência(s) encontrada(s) e as ações necessárias para a solução.

Informações Complementares:

Transmissor: WM CONSTRUÇOES LTDA:02364381000113
Inscrição Transmissor: 02.364.381/0001-13

Responsável: WM CONSTRUÇOES LTDA
Inscrição Responsável: 02.364.381/0001-13
Competência: 02/2022
NRA: DWzCz1D9UIQ00007
Base de Processamento: CE - Fortaleza
Código de Recolhimento: 155
Contato: MARCIO LANDIM
Telefone: 008534970740

Atenção: Este Protocolo de Envio de Arquivos não garante a legitimidade do conteúdo das informações.

FGTS - FUNDO DE GARANTIA DO TEMPO DE SERVIÇO
/GFIP - SEFIP 8.40 (30/07/2021)

DATA: 07/03/2022
HORA: 13:44:49
PÁG : 001/001

RELATÓRIO ANALÍTICO DA GRF

EMPRESA: WM CONSTRUCOES LTDA
COMPETÊNCIA: 02/2022

CÓD REC: 155

FPAS: 507

INSCRIÇÃO: 02.364.381/0001-13
SIMPLES: 1

| QTDDE TRABALHADORES | FGTS - 8% | FGTS - 2% |
|----------------------|-----------|-----------|
| REMUNERAÇÃO | 61.825,35 | 584,80 |
| DEPÓSITO | 4.946,02 | 11,69 |
| ENCARGOS FGTS | 0,00 | 0,00 |
| CONTRIB SOCIAL | 0,00 | 0,00 |
| ENCARGOS CONTRIB SOC | 0,00 | 0,00 |
| TOTAL A RECOLHER | 4.946,02 | 11,69 |

VALIDADE DO CÁLCULO: até 07/03/2022

RELATÓRIO PARA SIMPLES CONFERÊNCIA, NÃO É VÁLIDO PARA QUITAÇÃO.

A(S) GRF(S), PARA FINS DE QUITAÇÃO, SERÁ(ÃO) IMPRESSA(S) SOMENTE APÓS TRANSMISSÃO DO ARQUIVO VALIDADO PELO CONECTIVIDADE SOCIAL.

RELAÇÃO DE TOMADOR/OBRA - RET

8580000000496 460201802200 307662200809 236438100011
8580000000003 116901802207 307662200000 236438100011

EMPRESA: WM CONSTRUCOES LTDA
INSCRIÇÃO: 02.364.381/0001-13
Nº ARQUIVO: DWZCz1D9UIG00000-7
FPAS: 507 OUTRAS ENTIDADES: 0079 SIMPLES: 1 ALIQ RAT: 3,0 FAP: 1,27 RAT AJUSTADO: 3,81 N° CONTROLE: JK7w4Y5Lk0j00000-1
TOMADOR/OBRA : CRECHE PROINFANCIA JAGUARIBE INSCRIÇÃO: 512355506074 N° CONTROLE: APEIY3HdmpE00000-5
LOGRADOURO BAIRRO CIDADE UF
CONSTRUCAO DA CRECHE PROINFANCIA TIPO 1 SN JOAO PAULO II JAGUARIBE 63475000 CEP

MODALIDADE : "Branco"-Recolhimento ao FGTS e Declaração à Previdência

| VALORES PREVIDÊNCIA | | VALORES FGTS - 8% | |
|-----------------------|----------|----------------------|----------|
| REM SEM 13° SALÁRIO | 5.772,40 | REM SEM 13° SALÁRIO | 5.772,40 |
| REM BASE CALC 13° SAL | 0,00 | REM 13° SALÁRIO | 0,00 |
| | | DEPÓSITO | 461,78 |
| | | ENCARGOS FGTS | 0,00 |
| | | CONTRIB SOCIAL | 0,00 |
| | | ENCARGOS CONTRIB SOC | 0,00 |
| TOTAL TRABALHADORES | 4 | TOTAL TRABALHADORES | 4 |

| VALORES PREVIDÊNCIA | | VALORES FGTS - 8% | |
|------------------------|----------|----------------------|----------|
| REM SEM 13° SALÁRIO | 5.772,40 | REM SEM 13° SALÁRIO | 5.772,40 |
| REM BASE CALC 13° SAL | 0,00 | REM 13° SALÁRIO | 0,00 |
| CONTR SEGURADOS DEVIDA | 446,78 | DEPÓSITO | 461,78 |
| VAL DEVIDO PREV SOC | 2.155,97 | ENCARGOS FGTS | 0,00 |
| | | CONTRIB SOCIAL | 0,00 |
| | | ENCARGOS CONTRIB SOC | 0,00 |
| TOTAL TRABALHADORES | 4 | TOTAL TRABALHADORES | 4 |

MINISTÉRIO DO TRABALHO E EMPREGO - MTE
 GFIP - SEFIP 8.40 (30/07/2021) TABELAS 44.0 (25/01/2022)

MINISTÉRIO DA FAZENDA - MF

DATA: 07/03/2022
 HORA: 13:44:49
 PÁG : 0013/0048

RESUMO DAS INFORMAÇÕES À PREVIDÊNCIA SOCIAL CONSTATANTES NO ARQUIVO SEFIP
 TOMADOR DE SERVIÇOS/OBRA

EMPRESA: WM CONSTRUCOES LTDA COD GRS: 2208 FPAS: 507 OUTRAS ENT: 0079 SIMPLES: 1 RAT: 3.0 Nº ARQUIVO: DWZC21D9UI00000-7
 COMP: 02/2022 COD REC: 155 Nº DE CONTROLE: APELIX3HDHP0000-5 INSCRIÇÃO: 02.364.381/0001-13
 TOMADOR/OBRA: CRECHE PROINFANCIA JAGUARIBE INSCRIÇÃO: FAP: 1.27 RAT AJUSTADO: 3.81
 LOGRADOURO: RUA CENTRAL 784 SALA 04 E 05 CEP: 60864-205 BAIRRO: CAJAZEIRAS CNAE PREPONDERANTE: 4120400
 CIDADE: FORTALEZA UF: CE TELEFONE: 0085 3497 0740 CNAE: 4120490

VALOR DEV PREV SOC CALCULADO SEFIP: 2.155.97 CONTRIB SEGURADOS - DEVIDA: 446.78
 SALÁRIO FAMILIA: 0.00 RECEITA EVENTO DESP/PATROCINIO: 0.00
 SALARIO MATERNICIDADE: 0.00 PERC DE ISENÇÃO DE FILANTROPIA: 0.00
 VALORES PAGOS COOP TRABALHO - SEM ADICIONAL: 0.00 13º SALÁRIO MATERNICIDADE: 0.00
 VALORES PAGOS COOP TRABALHO - ADIC. 15 ANOS: 0.00 COM PRODUÇÃO FJ: 0.00
 VALORES PAGOS COOP TRABALHO - ADIC. 20 ANOS: 0.00 COM PRODUÇÃO PF: 0.00
 VALORES PAGOS COOP TRABALHO - ADIC. 25 ANOS: 0.00 VALOR DAS FATURAS EMITIDAS PARA O TOMADOR: 0.00

COMPENSAÇÃO PERÍODO INICIAL: 0.00 VALOR A COMPENSAR: VALOR SOLICITADO: 0.00
 VALOR ABATIDO: 0.00 VALOR A COMPENSAR: 0.00 VALOR EXCEDENTE AO LIMITE DOS 30%: 0.00

RETEÇÃO (LEI 9.711/98) 0.00 VALOR ABATIDO PELO SEFIP: 0.00 VALOR A COMPENSAR/RESTITUIR: 0.00
 VALOR INFORMADO: 0.00

BASE DE CÁLCULO APOSENTADORIA ESPECIAL/OCCORRÊNCIA 20 ANOS: 0.00
 15 ANOS: 0.00 QUANTIDADE: 0 QUANTIDADE: 25 ANOS: 0.00
 QUANTIDADE: 0 QUANTIDADE: 0

QUANTIDADE DE MOVIMENTAÇÕES / CÓDIGOS

| | | | | | | | | | | | | | | | | | | | |
|------|---|------|---|------|---|------|---|------|---|------|---|------|---|------|---|------|---|------|---|
| H : | 0 | I1 : | 0 | I2 : | 0 | I3 : | 0 | I4 : | 0 | I5 : | 0 | J : | 0 | K : | 0 | L : | 0 | M : | 0 |
| N1 : | 0 | N2 : | 0 | N3 : | 0 | O1 : | 0 | O2 : | 0 | O3 : | 0 | P1 : | 0 | P2 : | 0 | P3 : | 0 | O1 : | 0 |
| Q2 : | 0 | Q3 : | 0 | Q4 : | 0 | Q5 : | 0 | Q6 : | 0 | Q7 : | 0 | R : | 0 | R1 : | 0 | S2 : | 0 | S3 : | 0 |
| T1 : | 0 | T2 : | 0 | U1 : | 0 | U2 : | 0 | U3 : | 0 | V3 : | 0 | W : | 0 | X : | 0 | X1 : | 0 | Y : | 0 |
| Z1 : | 0 | Z2 : | 0 | Z3 : | 0 | Z4 : | 0 | Z5 : | 0 | Z6 : | 0 | Z6 : | 0 | Z6 : | 0 | Z6 : | 0 | Z6 : | 0 |

MINISTÉRIO DO TRABALHO E EMPREGO - MTE
 GFIP - SEFIP 8.40 (30/07/2021) TABELAS 44.0 (25/01/2022)

MINISTÉRIO DA FAZENDA - MF

DATA: 07/03/2022
 HORA: 13:44:49
 PÁG: 0012/0048

RELAÇÃO DOS TRABALHADORES CONSTANTES NO ARQUIVO SEFIP
 RESUMO DO FECHAMENTO - TOMADOR DE SERVIÇOS/OBRA
 MODALIDADE : "BRANCO"-RECOLHIMENTO AO FGTS E DECLARAÇÃO A PREVIDÊNCIA

858000000496 460201802200 307662200809 236438100011
 858000000003 116901802207 307662200000 236438100011

EMPRESA: WM CONSTRUCOES LTDA COD GPS: 2208 FPAS: 507 OUTRAS ENT: 0079 SIMPLES: 1 RAT: 3.0
 COMP: 02/2022 COD REC: 155 N° DE CONTROLE: APEI1Y3Hdhp0000-5
 TOMADOR/OBRA: CRECHE PROINFANCIA JAGUARIBE BAIRRO: CAJAZEIRAS
 LOGRADOURO: RUA CENTRAL 784 SALA 04 E 05 UF: CE CEP: 60864-205
 CIDADE: FORTALEZA CNAE PREPONDERANTE: 4120400
 CNAE: 4120400

| CAT | QUANT | REMUNERAÇÃO SEM 13° | REMUNERAÇÃO 13° | BASE CÁL PREV SOC | BASE CÁL 13° PREV SOC |
|---------|-------|---------------------|-----------------|-------------------|-----------------------|
| 01 | 4 | 5.772,40 | 0,00 | 5.772,40 | 0,00 |
| TOTALS: | 4 | 5.772,40 | 0,00 | 5.772,40 | 0,00 |

RELATÓRIO FOTOGRÁFICO EXECUÇÃO DA CRECHE PROINFÂNCIA TIPO I NO BAIRRO JOÃO PAULO II NA SEDE DO MUNICÍPIO DE JAGUARIBE-CE

OBJETO: CONTRATAÇÃO DA PRESTAÇÃO DOS SERVIÇOS DE CONSTRUÇÃO DE UMA CRECHE PROINFÂNCIA (TIPO 1), NO BAIRRO JOÃO PAULO II, JUNTO A SECRETARIA DE EDUCAÇÃO DE JAGUARIBE – CE

CONTRATO: 06.08.01/2015

CONTRATADA: WM CONSTRUÇÕES LTDA - CNPJ Nº 02.364.381/0001-13

PERÍODO: 26/01/2022 A 15/03/2022

MEDIÇÃO: 17º (DÉCIMO SÉTIMO) BOLETIM DE MEDIÇÃO.



SERVIÇO DE EXECUÇÃO DE REGULARIZAÇÃO DE PISO.

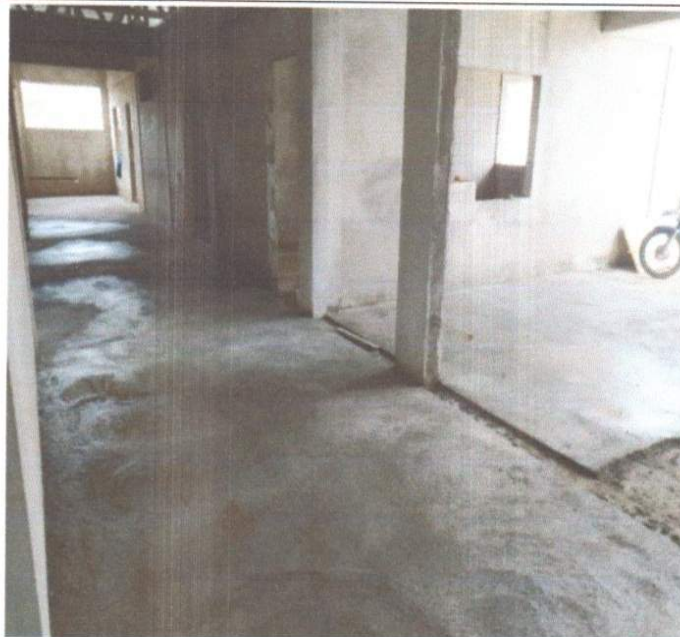

SERVIÇO DE EXECUÇÃO DE REGULARIZAÇÃO DE PISO.

Francisco Eldeu Cavalcante Barroso
Secretaria Municipal da
Educação e Cultura
PORTARIA Nº 1021/2021 CPF 743.247.003-49

Fernando Antonio Serra
de Oliveira Junior
Engenheiro Civil
RNP: 211878363-9

RELATÓRIO FOTOGRÁFICO EXECUÇÃO DA CRECHE PROINFÂNCIA TIPO I NO BAIRRO JOÃO PAULO II NA SEDE DO MUNICÍPIO DE JAGUARIBE-CE

OBJETO: CONTRATAÇÃO DA PRESTAÇÃO DOS SERVIÇOS DE CONSTRUÇÃO DE UMA CRECHE PROINFÂNCIA (TIPO 1), NO BAIRRO JOÃO PAULO II, JUNTO A SECRETARIA DE EDUCAÇÃO DE JAGUARIBE – CE

CONTRATO: 06.08.01/2015

CONTRATADA: WM CONSTRUÇÕES LTDA - CNPJ Nº 02.364.381/0001-13

PERÍODO: 26/01/2022 A 15/03/2022

MEDIÇÃO: 17º (DÉCIMO SÉTIMO) BOLETIM DE MEDIÇÃO.



SERVIÇO DE EXECUÇÃO DE REGULARIZAÇÃO DE PISO.



SERVIÇO DE EXECUÇÃO DE REGULARIZAÇÃO DE PISO.

Francisco Elder Cavalcante Barroso
Secretário Municipal da
Educação e Cultura
PORTARIA Nº 2021 CPF 743.347.003-49

Fernando Antonio Serra
de Oliveira Junior
Engenheiro Civil
RNP: 211878363-9

RELATÓRIO FOTOGRÁFICO EXECUÇÃO DA CRECHE PROINFÂNCIA TIPO I NO BAIRRO JOÃO PAULO II NA SEDE DO MUNICÍPIO DE JAGUARIBE-CE

OBJETO: CONTRATAÇÃO DA PRESTAÇÃO DOS SERVIÇOS DE CONSTRUÇÃO DE UMA CRECHE PROINFÂNCIA (TIPO 1), NO BAIRRO JOÃO PAULO II, JUNTO A SECRETARIA DE EDUCAÇÃO DE JAGUARIBE - CE

CONTRATO: 06.08.01/2015

CONTRATADA: WM CONSTRUÇÕES LTDA - CNPJ Nº 02.364.381/0001-13

PERÍODO: 26/01/2022 A 15/03/2022

MEDIÇÃO: 17º (DÉCIMO SÉTIMO) BOLETIM DE MEDIÇÃO.



SERVIÇO DE EXECUÇÃO DE REGULARIZAÇÃO DE PISO.



SERVIÇO DE EXECUÇÃO DE REGULARIZAÇÃO DE PISO.

Francisco Elton Cavalcante Barroso
Secretário Municipal da
Educação e Cultura
PORTARIA 212/2021 CPF 743.347.003-49

Fernando Antonio Serra
de Oliveira Junior
Engenheiro Civil
RNP: 211878363-9

RELATÓRIO FOTOGRÁFICO EXECUÇÃO DA CRECHE PROINFÂNCIA TIPO I NO BAIRRO JOÃO PAULO II NA SEDE DO MUNICÍPIO DE JAGUARIBE-CE

OBJETO: CONTRATAÇÃO DA PRESTAÇÃO DOS SERVIÇOS DE CONSTRUÇÃO DE UMA CRECHE PROINFÂNCIA (TIPO 1), NO BAIRRO JOÃO PAULO II, JUNTO A SECRETARIA DE EDUCAÇÃO DE JAGUARIBE - CE

CONTRATO: 06.08.01/2015

CONTRATADA: WM CONSTRUÇÕES LTDA - CNPJ Nº 02.364.381/0001-13

PERÍODO: 26/01/2022 A 15/03/2022

MEDIÇÃO: 17º (DÉCIMO SÉTIMO) BOLETIM DE MEDIÇÃO.



SERVIÇO DE EXECUÇÃO DE REGULARIZAÇÃO DE PISO.

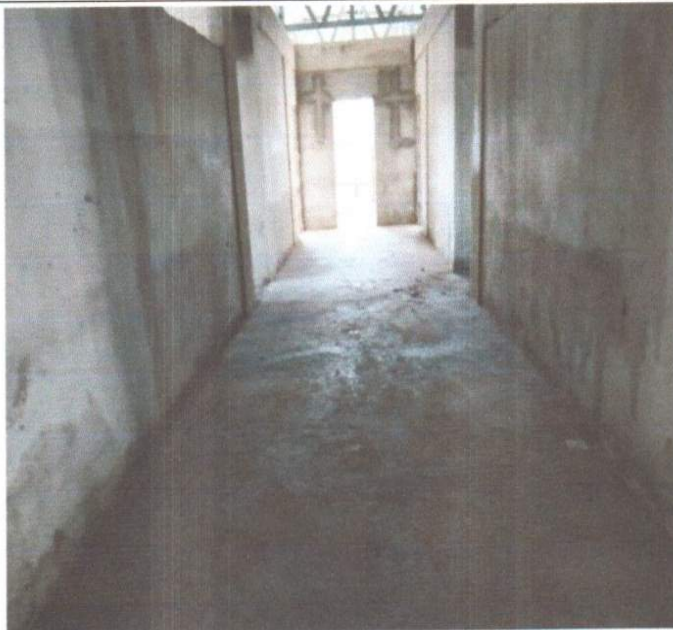

SERVIÇO DE EXECUÇÃO DE REGULARIZAÇÃO DE PISO.

Francisco de Assis Cavalcante Barroso
Secretário Municipal da
Educação e Cultura
PORTARIA Nº 2021/2021 CPF 742.247.003-49

Fernando Antonio Serra
de Oliveira Junior
Engenheiro Civil
RNP: 211878363-9

RELATÓRIO FOTOGRÁFICO EXECUÇÃO DA CRECHE PROINFÂNCIA TIPO I NO BAIRRO JOÃO PAULO II NA SEDE DO MUNICÍPIO DE JAGUARIBE-CE

OBJETO: CONTRATAÇÃO DA PRESTAÇÃO DOS SERVIÇOS DE CONSTRUÇÃO DE UMA CRECHE PROINFÂNCIA (TIPO 1), NO BAIRRO JOÃO PAULO II, JUNTO A SECRETARIA DE EDUCAÇÃO DE JAGUARIBE - CE

CONTRATO: 06.08.01/2015

CONTRATADA: WM CONSTRUÇÕES LTDA - CNPJ Nº 02.364.381/0001-13

PERÍODO: 26/01/2022 A 15/03/2022

MEDIÇÃO: 17º (DÉCIMO SÉTIMO) BOLETIM DE MEDIÇÃO.



SERVIÇO DE EXECUÇÃO DE REGULARIZAÇÃO DE PISO.

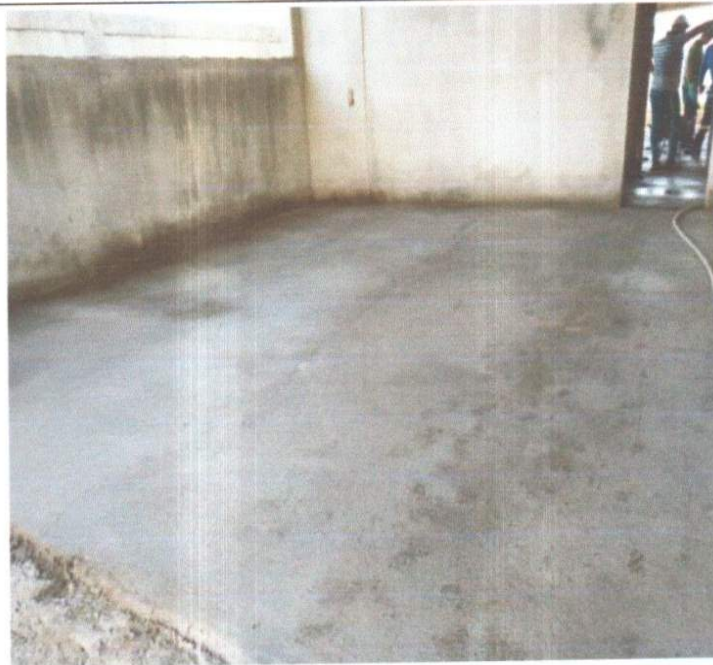

SERVIÇO DE EXECUÇÃO DE REGULARIZAÇÃO DE PISO.

Francisco de Cavalcante Barroso
Secretário Municipal da
Educação e Cultura
PORTARIA 17/2022 CPF 743.247.003-49

Fernando Antonio Serra
de Oliveira Junior
Engenheiro Civil
RNP: 211878363-9

RELATÓRIO FOTOGRÁFICO EXECUÇÃO DA CRECHE PROINFÂNCIA TIPO I NO BAIRRO JOÃO PAULO II NA SEDE DO MUNICÍPIO DE JAGUARIBE-CE

OBJETO: CONTRATAÇÃO DA PRESTAÇÃO DOS SERVIÇOS DE CONSTRUÇÃO DE UMA CRECHE PROINFÂNCIA (TIPO 1), NO BAIRRO JOÃO PAULO II, JUNTO A SECRETARIA DE EDUCAÇÃO DE JAGUARIBE – CE

CONTRATO: 06.08.01/2015

CONTRATADA: WM CONSTRUÇÕES LTDA - CNPJ Nº 02.364.381/0001-13

PERÍODO: 26/01/2022 A 15/03/2022

MEDIÇÃO: 17º (DÉCIMO SÉTIMO) BOLETIM DE MEDIÇÃO.



SERVIÇO DE EXECUÇÃO DE REGULARIZAÇÃO DE PISO.



SERVIÇO DE EXECUÇÃO DO PISO DO PÁTIO.

Francisco Elder Cavalcante Barroso
Secretaria Municipal da
Educação e Cultura
PORTARIA 009/2021 CPF 740.347.803-49

Fernando Antonio Serra
de Oliveira Junior
Engenheiro Civil
RNP: 211878363-9

RELATÓRIO FOTOGRÁFICO EXECUÇÃO DA CRECHE PROINFÂNCIA TIPO I NO BAIRRO JOÃO PAULO II NA SEDE DO MUNICÍPIO DE JAGUARIBE-CE

OBJETO: CONTRATAÇÃO DA PRESTAÇÃO DOS SERVIÇOS DE CONSTRUÇÃO DE UMA CRECHE PROINFÂNCIA (TIPO 1), NO BAIRRO JOÃO PAULO II, JUNTO A SECRETARIA DE EDUCAÇÃO DE JAGUARIBE – CE

CONTRATO: 06.08.01/2015

CONTRATADA: WM CONSTRUÇÕES LTDA - CNPJ Nº 02.364.381/0001-13

PERÍODO: 26/01/2022 A 15/03/2022

MEDIÇÃO: 17º (DÉCIMO SÉTIMO) BOLETIM DE MEDIÇÃO.



SERVIÇO DE EXECUÇÃO DO PISO DO PÁTIO.

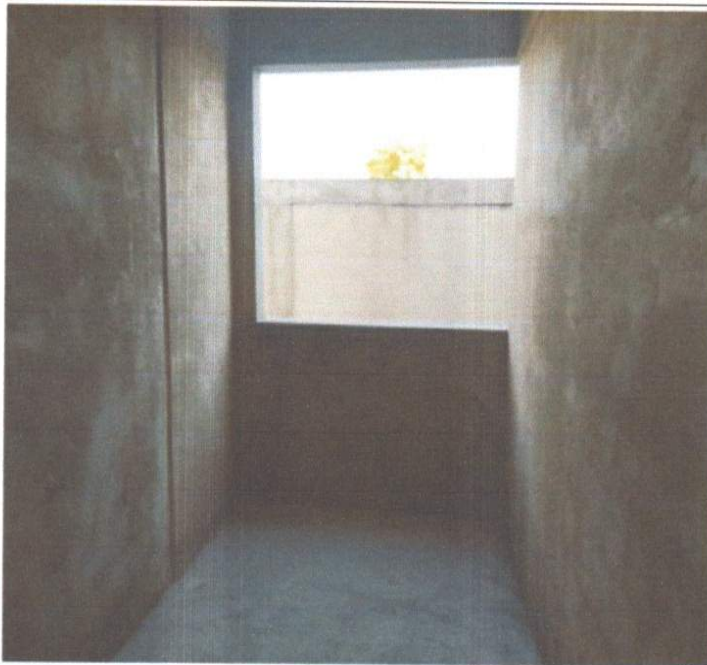

SERVIÇO DE EXECUÇÃO DE REGULARIZAÇÃO DE PISO E PEITORIL DE GRANITO.

Francisco Elder Cavalcante Barroso
Secretário Municipal da
Educação e Cultura
PORTARIA 2.021/2021 CPF 743.347.803-49

Fernando Antonio Serra
de Oliveira Junior
Engenheiro Civil
RNP: 211878363-9

RELATÓRIO FOTOGRÁFICO EXECUÇÃO DA CRECHE PROINFÂNCIA TIPO I NO BAIRRO JOÃO PAULO II NA SEDE DO MUNICÍPIO DE JAGUARIBE-CE

OBJETO: CONTRATAÇÃO DA PRESTAÇÃO DOS SERVIÇOS DE CONSTRUÇÃO DE UMA CRECHE PROINFÂNCIA (TIPO 1), NO BAIRRO JOÃO PAULO II, JUNTO A SECRETARIA DE EDUCAÇÃO DE JAGUARIBE - CE

CONTRATO: 06.08.01/2015

CONTRATADA: WM CONSTRUÇÕES LTDA - CNPJ Nº 02.364.381/0001-13

PERÍODO: 26/01/2022 A 15/03/2022

MEDIÇÃO: 17º (DÉCIMO SÉTIMO) BOLETIM DE MEDIÇÃO.



SERVIÇO DE EXECUÇÃO DE SOLEIRA DE GRANITO.



SERVIÇO DE EXECUÇÃO DE SOLEIRA DE GRANITO.

Francisco Elder Cavalcante Barroso
Secretário Municipal da
Educação e Cultura
PORTARIA Nº 0011/2022 CPF 743.347.003-49

Fernando Antonio Serra
de Oliveira Junior
Engenheiro Civil
RNP: 211878363-9

RELATÓRIO FOTOGRÁFICO EXECUÇÃO DA CRECHE PROINFÂNCIA TIPO I NO BAIRRO JOÃO PAULO II NA SEDE DO MUNICÍPIO DE JAGUARIBE-CE

OBJETO: CONTRATAÇÃO DA PRESTAÇÃO DOS SERVIÇOS DE CONSTRUÇÃO DE UMA CRECHE PROINFÂNCIA (TIPO 1), NO BAIRRO JOÃO PAULO II, JUNTO A SECRETARIA DE EDUCAÇÃO DE JAGUARIBE – CE

CONTRATO: 06.08.01/2015

CONTRATADA: WM CONSTRUÇÕES LTDA - CNPJ Nº 02.364.381/0001-13

PERÍODO: 26/01/2022 A 15/03/2022

MEDIÇÃO: 17º (DÉCIMO SÉTIMO) BOLETIM DE MEDIÇÃO.



SERVIÇO DE EXECUÇÃO DE PEITORIL DE GRANITO.



SERVIÇO DE EXECUÇÃO DE SOLEIRA DE GRANITO.

Francisco Elton Cavalcante Barros
Secretaria Municipal da
Educação e Cultura
PORTARIA 1007/2021 CPF 742.247.003-49

Fernando Antonio Serra
de Oliveira Junior
Engenheiro Civil
RNP: 211878363-9

RELATÓRIO FOTOGRÁFICO EXECUÇÃO DA CRECHE PROINFÂNCIA TIPO I NO BAIRRO JOÃO PAULO II NA SEDE DO MUNICÍPIO DE JAGUARIBE-CE

OBJETO: CONTRATAÇÃO DA PRESTAÇÃO DOS SERVIÇOS DE CONSTRUÇÃO DE UMA CRECHE PROINFÂNCIA (TIPO 1), NO BAIRRO JOÃO PAULO II, JUNTO A SECRETARIA DE EDUCAÇÃO DE JAGUARIBE – CE

CONTRATO: 06.08.01/2015

CONTRATADA: WM CONSTRUÇÕES LTDA - CNPJ Nº 02.364.381/0001-13

PERÍODO: 26/01/2022 A 15/03/2022

MEDIÇÃO: 17º (DÉCIMO SÉTIMO) BOLETIM DE MEDIÇÃO.



SERVIÇO DE EXECUÇÃO SOLEIRA DE GRANITO.



SERVIÇO DE EXECUÇÃO SOLEIRA DE GRANITO.

Francisco Alder Cavalcante Barroso
Secretário Municipal da
Educação e Cultura
PORTARIA Nº 021/2022 CPF: 743.347.203-49

Fernando Antonio Serra
de Oliveira Junior
Engenheiro Civil
RNP: 211878363-9

RELATÓRIO FOTOGRÁFICO EXECUÇÃO DA CRECHE PROINFÂNCIA TIPO I NO BAIRRO JOÃO PAULO II NA SEDE DO MUNICÍPIO DE JAGUARIBE-CE

OBJETO: CONTRATAÇÃO DA PRESTAÇÃO DOS SERVIÇOS DE CONSTRUÇÃO DE UMA CRECHE PROINFÂNCIA (TIPO 1), NO BAIRRO JOÃO PAULO II, JUNTO A SECRETARIA DE EDUCAÇÃO DE JAGUARIBE – CE

CONTRATO: 06.08.01/2015

CONTRATADA: WM CONSTRUÇÕES LTDA - CNPJ Nº 02.364.381/0001-13

PERÍODO: 26/01/2022 A 15/03/2022

MEDIÇÃO: 17º (DÉCIMO SÉTIMO) BOLETIM DE MEDIÇÃO.



SERVIÇO DE EXECUÇÃO DE PEITORIL DE GRANITO.



SERVIÇO DE EXECUÇÃO DE SOLEIRA DE GRANITO.

Francisco Antero Cavalcante Barroso
Secretário Municipal da
Educação e Cultura
PORTARIA Nº 2021/2021 CPF 743.070.303-49

Fernando Antonio Serra
de Oliveira Junior
Engenheiro Civil
RNP: 211878363-9

RELATÓRIO FOTOGRÁFICO EXECUÇÃO DA CRECHE PROINFÂNCIA TIPO I NO BAIRRO JOÃO PAULO II NA SEDE DO MUNICÍPIO DE JAGUARIBE-CE

OBJETO: CONTRATAÇÃO DA PRESTAÇÃO DOS SERVIÇOS DE CONSTRUÇÃO DE UMA CRECHE PROINFÂNCIA (TIPO 1), NO BAIRRO JOÃO PAULO II, JUNTO A SECRETARIA DE EDUCAÇÃO DE JAGUARIBE – CE

CONTRATO: 06.08.01/2015

CONTRATADA: WM CONSTRUÇÕES LTDA - CNPJ Nº 02.364.381/0001-13

PERÍODO: 26/01/2022 A 15/03/2022

MEDIÇÃO: 17º (DÉCIMO SÉTIMO) BOLETIM DE MEDIÇÃO.



SERVIÇO DE EXECUÇÃO PEITORIO DE GRANITO.

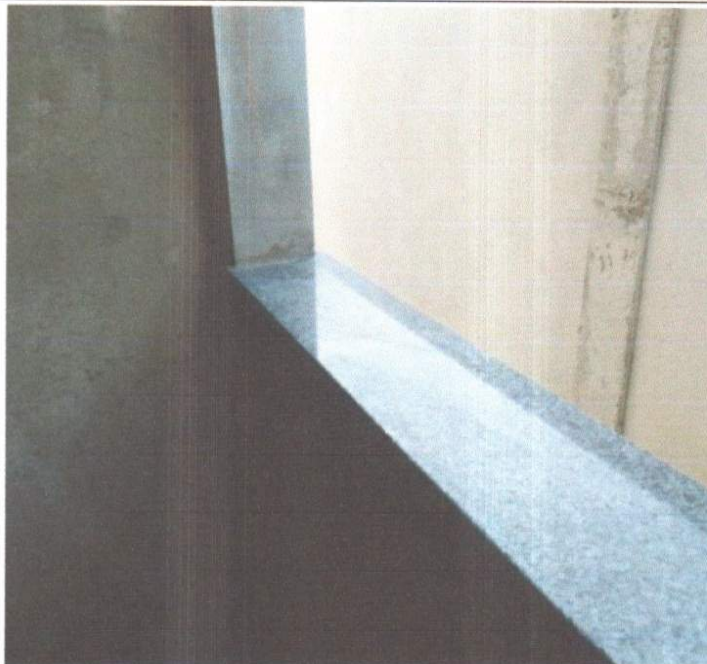

SERVIÇO DE EXECUÇÃO PEITORIO DE GRANITO.

Francisco Elzer Cavalcante Barroso
Secretário Municipal da
Educação e Cultura
PORTARIA Nº 2021/2021 CPF 742.247.202-49

Fernando Antonio Serra
de Oliveira Junior
Engenheiro Civil
RNP: 211878363-9

RELATÓRIO FOTOGRÁFICO EXECUÇÃO DA CRECHE PROINFÂNCIA TIPO I NO BAIRRO JOÃO PAULO II NA SEDE DO MUNICÍPIO DE JAGUARIBE-CE

OBJETO: CONTRATAÇÃO DA PRESTAÇÃO DOS SERVIÇOS DE CONSTRUÇÃO DE UMA CRECHE PROINFÂNCIA (TIPO 1), NO BAIRRO JOÃO PAULO II, JUNTO A SECRETARIA DE EDUCAÇÃO DE JAGUARIBE – CE

CONTRATO: 06.08.01/2015

CONTRATADA: WM CONSTRUÇÕES LTDA - CNPJ Nº 02.364.381/0001-13

PERÍODO: 26/01/2022 A 15/03/2022

MEDIÇÃO: 17º (DÉCIMO SÉTIMO) BOLETIM DE MEDIÇÃO.

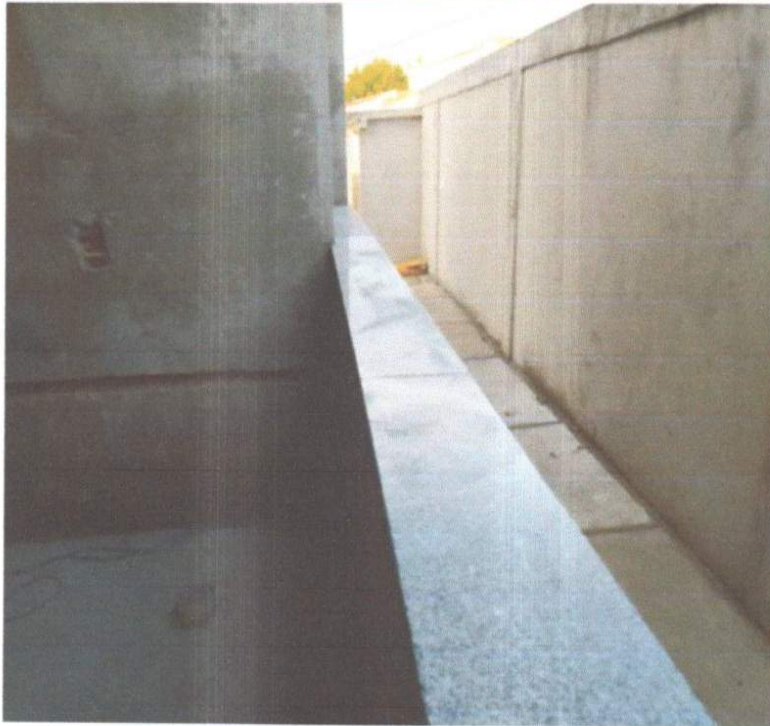

SERVIÇO DE EXECUÇÃO PEITORIO DE GRANITO.



EXECUÇÃO DE ESQUADRIAS DE ALUMINIO.

Francisco Elder Cavalcante Barroso
Secretário Municipal da
Educação e Cultura
PORTARIA Nº 107/2021 CPF 743.347.003-49

Fernando Antonio Serra
de Oliveira Junior
Engenheiro Civil
RNP: 211878363-9

RELATÓRIO FOTOGRÁFICO EXECUÇÃO DA CRECHE PROINFÂNCIA TIPO I NO BAIRRO JOÃO PAULO II NA SEDE DO MUNICÍPIO DE JAGUARIBE-CE

OBJETO: CONTRATAÇÃO DA PRESTAÇÃO DOS SERVIÇOS DE CONSTRUÇÃO DE UMA CRECHE PROINFÂNCIA (TIPO 1), NO BAIRRO JOÃO PAULO II, JUNTO A SECRETARIA DE EDUCAÇÃO DE JAGUARIBE – CE

CONTRATO: 06.08.01/2015

CONTRATADA: WM CONSTRUÇÕES LTDA - CNPJ Nº 02.364.381/0001-13

PERÍODO: 26/01/2022 A 15/03/2022

MEDIÇÃO: 17º (DÉCIMO SÉTIMO) BOLETIM DE MEDIÇÃO.



EXECUÇÃO DE ESQUADRIAS DE ALUMINIO.



EXECUÇÃO DE ESQUADRIAS DE ALUMINIO.

Francisco de Assis Cavalcante Barroso
Secretário Municipal da
Educação e Cultura
PORTAN 11/2021 CPF 743.347.003-49

Fernando Antonio Serra
de Oliveira Junior
Engenheiro Civil
RNP: 211878363-9

RELATÓRIO FOTOGRÁFICO EXECUÇÃO DA CRECHE PROINFÂNCIA TIPO I NO BAIRRO JOÃO PAULO II NA SEDE DO MUNICÍPIO DE JAGUARIBE-CE

OBJETO: CONTRATAÇÃO DA PRESTAÇÃO DOS SERVIÇOS DE CONSTRUÇÃO DE UMA CRECHE PROINFÂNCIA (TIPO 1), NO BAIRRO JOÃO PAULO II, JUNTO A SECRETARIA DE EDUCAÇÃO DE JAGUARIBE – CE

CONTRATO: 06.08.01/2015

CONTRATADA: WM CONSTRUÇÕES LTDA - CNPJ Nº 02.364.381/0001-13

PERÍODO: 26/01/2022 A 15/03/2022

MEDIÇÃO: 17º (DÉCIMO SÉTIMO) BOLETIM DE MEDIÇÃO.



EXECUÇÃO DE ESQUADRIAS DE ALUMINIO.



EXECUÇÃO DE ESQUADRIAS DE ALUMINIO.

Francisco de Assis Cavalcante Barroso
Secretário Municipal da
Educação e Cultura
PORTARIA Nº 2021/2021 CPF 742.347.033-49

Fernando Antonio Serra
de Oliveira Junior
Engenheiro Civil
RNP: 211878363-9

RELATÓRIO FOTOGRÁFICO EXECUÇÃO DA CRECHE PROINFÂNCIA TIPO I NO BAIRRO JOÃO PAULO II NA SEDE DO MUNICÍPIO DE JAGUARIBE-CE

OBJETO: CONTRATAÇÃO DA PRESTAÇÃO DOS SERVIÇOS DE CONSTRUÇÃO DE UMA CRECHE PROINFÂNCIA (TIPO 1), NO BAIRRO JOÃO PAULO II, JUNTO A SECRETARIA DE EDUCAÇÃO DE JAGUARIBE - CE

CONTRATO: 06.08.01/2015

CONTRATADA: WM CONSTRUÇÕES LTDA - CNPJ Nº 02.364.381/0001-13

PERÍODO: 26/01/2022 A 15/03/2022

MEDIÇÃO: 17º (DÉCIMO SÉTIMO) BOLETIM DE MEDIÇÃO.



EXECUÇÃO DE ESQUADRIAS DE ALUMINIO.



EXECUÇÃO DE ESQUADRIAS DE ALUMINIO.

Francisco Cavalcante Barroso
Secretário Municipal da
Educação e Cultura
PORTARIA Nº 2021/2021 CPF 743.147.003-49

Fernando Antonio Serra
de Oliveira Junior
Engenheiro Civil
RNP: 211878363-9

RELATÓRIO FOTOGRÁFICO EXECUÇÃO DA CRECHE PROINFÂNCIA TIPO I NO BAIRRO JOÃO PAULO II NA SEDE DO MUNICÍPIO DE JAGUARIBE-CE

OBJETO: CONTRATAÇÃO DA PRESTAÇÃO DOS SERVIÇOS DE CONSTRUÇÃO DE UMA CRECHE PROINFÂNCIA (TIPO 1), NO BAIRRO JOÃO PAULO II, JUNTO A SECRETARIA DE EDUCAÇÃO DE JAGUARIBE - CE

CONTRATO: 06.08.01/2015

CONTRATADA: WM CONSTRUÇÕES LTDA - CNPJ Nº 02.364.381/0001-13

PERÍODO: 26/01/2022 A 15/03/2022

MEDIÇÃO: 17º (DÉCIMO SÉTIMO) BOLETIM DE MEDIÇÃO.



EXECUÇÃO DE ESQUADRIAS DE ALUMINIO.



EXECUÇÃO DE ESQUADRIAS DE ALUMINIO.

Francisco Elir Camalante Barroso
Secretário Municipal da
Educação e Cultura
PORTARIA 21/2022 CPF 743.347.003-49

Fernando Antonio Serra
de Oliveira Junior
Engenheiro Civil
RNP: 211878363-9

RELATÓRIO FOTOGRÁFICO EXECUÇÃO DA CRECHE PROINFÂNCIA TIPO I NO BAIRRO JOÃO PAULO II NA SEDE DO MUNICÍPIO DE JAGUARIBE-CE

OBJETO: CONTRATAÇÃO DA PRESTAÇÃO DOS SERVIÇOS DE CONSTRUÇÃO DE UMA CRECHE PROINFÂNCIA (TIPO 1), NO BAIRRO JOÃO PAULO II, JUNTO A SECRETARIA DE EDUCAÇÃO DE JAGUARIBE – CE

CONTRATO: 06.08.01/2015

CONTRATADA: WM CONSTRUÇÕES LTDA - CNPJ Nº 02.364.381/0001-13

PERÍODO: 26/01/2022 A 15/03/2022

MEDIÇÃO: 17º (DÉCIMO SÉTIMO) BOLETIM DE MEDIÇÃO.

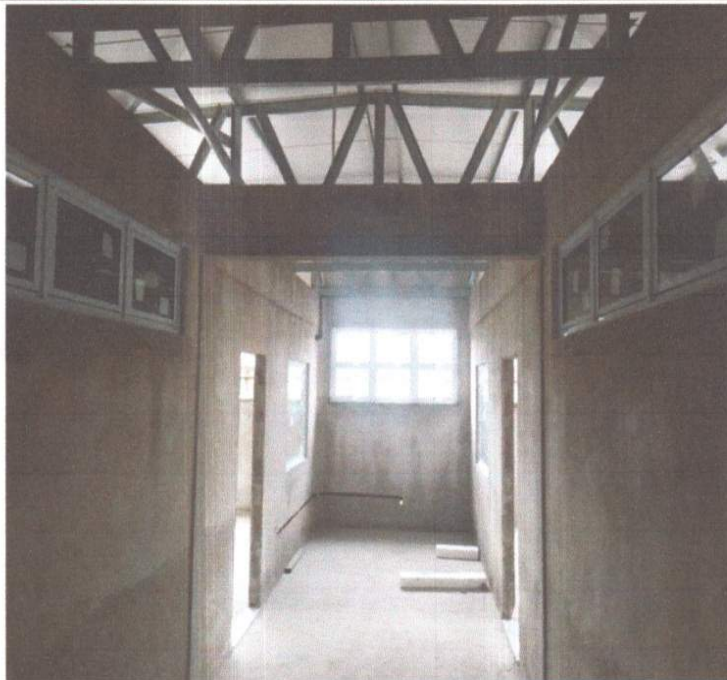

EXECUÇÃO DE ESQUADRIAS DE ALUMINIO.



EXECUÇÃO DE ESQUADRIAS DE ALUMINIO.

Francisco Elder Cavalcante Barroso
Secretaria Municipal de
Educação e Cultura
PORTARIA 17/2021 CPF 743.347.803-49

Fernando Antonio Serra
de Oliveira Junior
Engenheiro Civil
RNP: 211878363-9

RELATÓRIO FOTOGRÁFICO EXECUÇÃO DA CRECHE PROINFÂNCIA TIPO I NO BAIRRO JOÃO PAULO II NA SEDE DO MUNICÍPIO DE JAGUARIBE-CE

OBJETO: CONTRATAÇÃO DA PRESTAÇÃO DOS SERVIÇOS DE CONSTRUÇÃO DE UMA CRECHE PROINFÂNCIA (TIPO 1), NO BAIRRO JOÃO PAULO II, JUNTO A SECRETARIA DE EDUCAÇÃO DE JAGUARIBE – CE

CONTRATO: 06.08.01/2015

CONTRATADA: WM CONSTRUÇÕES LTDA - CNPJ Nº 02.364.381/0001-13

PERÍODO: 26/01/2022 A 15/03/2022

MEDIÇÃO: 17º (DÉCIMO SÉTIMO) BOLETIM DE MEDIÇÃO.



EXECUÇÃO DE ESQUADRIAS DE ALUMINIO.



EXECUÇÃO DE ESQUADRIAS DE ALUMINIO.

Francisco Elder Cavalcante Barroso
Secretário Municipal da
Educação e Cultura
PORTARIA Nº 12021/CPF 743.347.000-49

Fernando Antonio Serra
de Oliveira Junior
Engenheiro Civil
RNP: 211878363-9

RELATÓRIO FOTOGRÁFICO EXECUÇÃO DA CRECHE PROINFÂNCIA TIPO I NO BAIRRO JOÃO PAULO II NA SEDE DO MUNICÍPIO DE JAGUARIBE-CE

OBJETO: CONTRATAÇÃO DA PRESTAÇÃO DOS SERVIÇOS DE CONSTRUÇÃO DE UMA CRECHE PROINFÂNCIA (TIPO 1), NO BAIRRO JOÃO PAULO II, JUNTO A SECRETARIA DE EDUCAÇÃO DE JAGUARIBE - CE

CONTRATO: 06.08.01/2015

CONTRATADA: WM CONSTRUÇÕES LTDA - CNPJ Nº 02.364.381/0001-13

PERÍODO: 26/01/2022 A 15/03/2022

MEDIÇÃO: 17º (DÉCIMO SÉTIMO) BOLETIM DE MEDIÇÃO.



EXECUÇÃO DE ESQUADRIAS DE ALUMINIO.

Fernando Antonio Serra de Oliveira Junior
Fernando Antonio Serra
de Oliveira Junior
Engenheiro Civil
RNP: 211878363-9

Rafael Pinheiro Figueiredo
Rafael Pinheiro Figueiredo
Engº Civil-CREA-CE48758
WM CONSTRUÇÕES LTDA

Francisco Elder Cavalcante Barroso
Francisco Elder Cavalcante Barroso
Secretaria Municipal da
Educação e Cultura
PONTAL, 26/03/2022. CPF 743.347.203-49

TERMO DE RECEBIMENTO PARCIAL DE OBRA REFERENTE À 17ª MEDIÇÃO







| | | | |
|--|--|----------------------------------|---|
| OBRA: CRECHE PROINFÂNCIA TIPO I | | | |
| ENDEREÇO: BAIRRO JOÃO PAULO II | | | MUNICÍPIO: JAGUARIBE-CE |
| DATA DA VISITA: 15/03/22 | FISCAL: FERNANDO ANTONIO SERRA DE OLIVEIRA JUNIOR | CÓDIGO DA OBRA: | |
| Nº DO CONTRATO: 06.08.01/2015 | CONTRATADA: WM CONSTRUÇÕES LTDA | | |
| TIPO DE OBRA: CONSTRUÇÃO DE CRECHE | | INÍCIO DA OBRA: 01/04/2016 | PREVISÃO DE TÉRMINO: 16/08/2022 |
| DISCRIMINAÇÃO DOS SERVIÇOS % REALIZADOS | | QUALIDADES DOS SERVIÇOS | |
| SERVIÇOS PRELIMINARES | 100,00% | <input type="checkbox"/> ÓTIMO | <input checked="" type="checkbox"/> BOM |
| MOVIMENTO DE TERRA PARA FUNDAÇÕES | 100,00% | <input type="checkbox"/> REGULAR | <input type="checkbox"/> INSUFICIENTE |
| FUNDAÇÕES | 100,00% | <input type="checkbox"/> MAU | |
| SUPERESTRUTURA | 100,00% | | |
| SISTEMA DE VEDAÇÃO VERTICAL INTERNO E EXTERNO (PAREDES) | 88,01% | | |
| ESQUADRAS | 17,54% | PREVISTO: | |
| SISTEMAS DE COBERTURA | 100,00% | % TOTAL EXECUTADO DA OBRA: | 54,18% |
| IMPERMEABILIZAÇÃO | 100,00% | | |
| REVESTIMENTO INTERNOS E EXTERNOS | 52,32% | | |
| SISTEMAS DE PISOS INTERNOS E EXTERNOS | 47,16% | | |
| PINTURA | 0,00% | | |
| INSTALAÇÃO HIDRAULICA | 41,40% | | |
| DRENAGENS DE AGUAS PLUVIAIS | 93,44% | | |
| INSTALAÇÃO SANITARIA | 86,41% | | |
| LOUÇAS E METAIS | 0,00% | | |
| INSTALAÇÃO DE GAS COMBUSTIVEL | 62,43% | | |
| SISTEMA DE PROTEÇÃO CONTRA INCENDIO | 18,08% | | |
| INSTALAÇÕES ELETRICAS - 220V | 14,90% | | |
| INSTALAÇÕES DE CLIMATIZAÇÃO | 100,00% | | |
| INSTALAÇÃO DE REDE ESTRUTURADA | 0,00% | | |
| SISTEMA DE EXAUSTÃO MECÂNICA | 0,00% | | |
| SISTEMA DE PROTEÇÃO CONTRA DESCARGAS ATMOSFERICAS (SPDA) | 94,90% | | |
| SERVIÇOS COMPLEMENTARES | 40,80% | | |
| SERVIÇOS FINAIS | 0,00% | | |
| OBSERVAÇÕES: A LIBERAÇÃO DO PAGAMENTO SERÁ FEITO COM BASE NA PLANILHA DE APOSTILAMENTO QUE SEGUE EM ANEXO. | | | |
| Jaguaribe - CE, 15 de Março de 2022. | | | |







Fernando Antonio Serra de Oliveira Junior
Fernando Antonio Serra
de Oliveira Junior
Engenheiro Civil
RNP: 211878363-9







1/1







Francisco Siqueira Cavalcante Barroso
Francisco Siqueira Cavalcante Barroso
Secretaria Municipal da
Educação e Cultura
PORTARIA Nº 2022-CPF 743.547.803-49







Rafael Pinheiro Figueredo
Rafael Pinheiro Figueredo
Engº Civil-CREA-CE48758
WM CONSTRUÇÕES LTDA







| DIÁRIO DE OBRA | | | |
|---|---|---|---|
|  | SECRETÁRIA DA EDUCAÇÃO E CULTURA | | |
| | CONTRATAÇÃO DA PRESTAÇÃO DOS SERVIÇOS DE CONSTRUÇÃO DE UMA CRECHE PROINFÂNCIA (TIPO 1), NO BAIRRO JOÃO PAULO II, JUNTO A SECRETARIA DE EDUCAÇÃO DE JAGUARIBE – CE. | | |
| DATA: | Quarta-feira, 26 de Janeiro de 2022 | | |
| WM CONSTRUÇÕES LTDA | CONDIÇÕES DO TEMPO | | |
| | MANHÃ | TARDE | NOITE |
| | BOM INSTÁVEL CHUVOSO S/ATIVIDADE | BOM INSTÁVEL CHUVOSO S/ATIVIDADE | BOM INSTÁVEL CHUVOSO S/ATIVIDADE |
| EVOLUÇÃO DOS SERVIÇOS | | | |
| SERVIÇO DE REGULARIZAÇÃO DE PISO E=2,0 CM | | | |
| ACIDENTES/INCIDENTES DO TRABALHO | | | |
| ANOTAÇÕES DA FISCALIZAÇÃO | | | |
| RESPONSÁVEL PELA CONTRATADA | | RESPONSÁVEL PELA FISCALIZAÇÃO | |
|  Rafael Pinheiro Figuerêdo Engº Civil-CREA-CE48758 WM CONSTRUÇÕES LTDA | |  Fernando Antonio Serra de Oliveira Junior Engenheiro Civil RNP: 211878363-9 | |
| DIÁRIO DE OBRA | | | |
|  | SECRETÁRIA DA EDUCAÇÃO E CULTURA | | |
| | CONTRATAÇÃO DA PRESTAÇÃO DOS SERVIÇOS DE CONSTRUÇÃO DE UMA CRECHE PROINFÂNCIA (TIPO 1), NO BAIRRO JOÃO PAULO II, JUNTO A SECRETARIA DE EDUCAÇÃO DE JAGUARIBE – CE. | | |
| DATA: | Quinta-feira, 27 de Janeiro de 2022 | | |
| WM CONSTRUÇÕES LTDA | CONDIÇÕES DO TEMPO | | |
| | MANHÃ | TARDE | NOITE |
| | BOM INSTÁVEL X CHUVOSO S/ATIVIDADE | BOM INSTÁVEL X CHUVOSO S/ATIVIDADE | BOM INSTÁVEL CHUVOSO S/ATIVIDADE |
| EVOLUÇÃO DOS SERVIÇOS | | | |
| SERVIÇO DE REGULARIZAÇÃO DE PISO E=2,0 CM | | | |
| ACIDENTES/INCIDENTES DO TRABALHO | | | |
| ANOTAÇÕES DA FISCALIZAÇÃO | | | |
| RESPONSÁVEL PELA CONTRATADA | | RESPONSÁVEL PELA FISCALIZAÇÃO | |
|  Rafael Pinheiro Figuerêdo Engº Civil-CREA-CE48758 WM CONSTRUÇÕES LTDA | |  Fernando Antonio Serra de Oliveira Junior Engenheiro Civil RNP: 211878363-9 | |







| DIÁRIO DE OBRA | | | |
|---|---|---|--|
|  | SECRETÁRIA DA EDUCAÇÃO E CULTURA | | |
| | CONTRATAÇÃO DA PRESTAÇÃO DOS SERVIÇOS DE CONSTRUÇÃO DE UMA CRECHE PROINFÂNCIA (TIPO 1), NO BAIRRO JOÃO PAULO II, JUNTO A SECRETARIA DE EDUCAÇÃO DE JAGUARIBE – CE. | | |
| DATA: | Sexta-feira, 28 de Janeiro de 2022 | | |
| WM CONSTRUÇÕES LTDA | CONDIÇÕES DO TEMPO | | |
| | MANHÃ | TARDE | NOITE |
| | BOM INSTÁVEL CHUVOSO S/ATIVIDADE | BOM INSTÁVEL CHUVOSO S/ATIVIDADE | BOM INSTÁVEL CHUVOSO S/ATIVIDADE |
| EVOLUÇÃO DOS SERVIÇOS | | | |
| SERVIÇO DE REGULARIZAÇÃO DE PISO E=2,0 CM | | | |
| ACIDENTES/INCIDENTES DO TRABALHO | | | |
| ANOTAÇÕES DA FISCALIZAÇÃO | | | |
| RESPONSÁVEL PELA CONTRATADA | | RESPONSÁVEL PELA FISCALIZAÇÃO | |
|  Rafael Pinheiro Figuerêdo Engº Civil-CREA-CE48758 WM CONSTRUÇÕES LTDA | |  Fernando Antonio Serra de Oliveira Junior Engenheiro Civil RNP: 211878363-9 | |
| DIÁRIO DE OBRA | | | |
|  | SECRETÁRIA DA EDUCAÇÃO E CULTURA | | |
| | CONTRATAÇÃO DA PRESTAÇÃO DOS SERVIÇOS DE CONSTRUÇÃO DE UMA CRECHE PROINFÂNCIA (TIPO 1), NO BAIRRO JOÃO PAULO II, JUNTO A SECRETARIA DE EDUCAÇÃO DE JAGUARIBE – CE. | | |
| DATA: | Sábado, 29 de Janeiro de 2022 | | |
| WM CONSTRUÇÕES LTDA | CONDIÇÕES DO TEMPO | | |
| | MANHÃ | TARDE | NOITE |
| | BOM INSTÁVEL CHUVOSO S/ATIVIDADE | BOM INSTÁVEL CHUVOSO S/ATIVIDADE | BOM INSTÁVEL CHUVOSO S/ATIVIDADE |
| EVOLUÇÃO DOS SERVIÇOS | | | |
| DESCANSO SEMANAL. | | | |
| ACIDENTES/INCIDENTES DO TRABALHO | | | |
| ANOTAÇÕES DA FISCALIZAÇÃO | | | |
| RESPONSÁVEL PELA CONTRATADA | | RESPONSÁVEL PELA FISCALIZAÇÃO | |
|  Rafael Pinheiro Figuerêdo Engº Civil-CREA-CE48758 WM CONSTRUÇÕES LTDA | |  Fernando Antonio Serra de Oliveira Junior Engenheiro Civil RNP: 211878363-9 | |







| DIÁRIO DE OBRA | | | |
|---|---|---|---|
|  | SECRETÁRIA DA EDUCAÇÃO E CULTURA | | |
| | CONTRATAÇÃO DA PRESTAÇÃO DOS SERVIÇOS DE CONSTRUÇÃO DE UMA CRECHE PROINFÂNCIA (TIPO 1), NO BAIRRO JOÃO PAULO II, JUNTO A SECRETARIA DE EDUCAÇÃO DE JAGUARIBE – CE. | | |
| DATA: | Domingo, 30 de Janeiro de 2022 | | |
| WM CONSTRUÇÕES LTDA | CONDIÇÕES DO TEMPO | | |
| | MANHÃ | TARDE | NOITE |
| | BOM INSTÁVEL CHUVOSO S/ATIVIDADE | BOM INSTÁVEL CHUVOSO S/ATIVIDADE | BOM INSTÁVEL CHUVOSO S/ATIVIDADE |
| EVOLUÇÃO DOS SERVIÇOS | | | |
| DESCANSO SEMANAL. | | | |
| ACIDENTES/INCIDENTES DO TRABALHO | | | |
| ANOTAÇÕES DA FISCALIZAÇÃO | | | |
| RESPONSÁVEL PELA CONTRATADA | | RESPONSÁVEL PELA FISCALIZAÇÃO | |
|  Rafael Pinheiro Figuerêdo Engº Civil-CREA-CE48758 WM CONSTRUÇÕES LTDA | |  Fernando Antonio Serra de Oliveira Junior Engenheiro Civil RNP: 211878363-9 | |
| DIÁRIO DE OBRA | | | |
|  | SECRETÁRIA DA EDUCAÇÃO E CULTURA | | |
| | CONTRATAÇÃO DA PRESTAÇÃO DOS SERVIÇOS DE CONSTRUÇÃO DE UMA CRECHE PROINFÂNCIA (TIPO 1), NO BAIRRO JOÃO PAULO II, JUNTO A SECRETARIA DE EDUCAÇÃO DE JAGUARIBE – CE. | | |
| DATA: | Segunda-feira, 31 de Janeiro de 2022 | | |
| WM CONSTRUÇÕES LTDA | CONDIÇÕES DO TEMPO | | |
| | MANHÃ | TARDE | NOITE |
| | BOM INSTÁVEL CHUVOSO S/ATIVIDADE | BOM INSTÁVEL CHUVOSO S/ATIVIDADE | BOM INSTÁVEL CHUVOSO S/ATIVIDADE |
| EVOLUÇÃO DOS SERVIÇOS | | | |
| SERVIÇO DE REGULARIZAÇÃO DE PISO E=2,0 CM | | | |
| ACIDENTES/INCIDENTES DO TRABALHO | | | |
| ANOTAÇÕES DA FISCALIZAÇÃO | | | |
| RESPONSÁVEL PELA CONTRATADA | | RESPONSÁVEL PELA FISCALIZAÇÃO | |
|  Rafael Pinheiro Figuerêdo Engº Civil-CREA-CE48758 WM CONSTRUÇÕES LTDA | |  Fernando Antonio Serra de Oliveira Junior Engenheiro Civil RNP: 211878363-9 | |





| DIÁRIO DE OBRA | | | |
|---|---|---|---|
|  | SECRETÁRIA DA EDUCAÇÃO E CULTURA | | |
| | CONTRATAÇÃO DA PRESTAÇÃO DOS SERVIÇOS DE CONSTRUÇÃO DE UMA CRECHE PROINFÂNCIA (TIPO 1), NO BAIRRO JOÃO PAULO II, JUNTO A SECRETARIA DE EDUCAÇÃO DE JAGUARIBE – CE. | | |
| DATA: | Terça-feira, 01 de Fevereiro de 2022 | | |
| WM CONSTRUÇÕES LTDA | CONDIÇÕES DO TEMPO | | |
| | MANHÃ | TARDE | NOITE |
| | BOM INSTÁVEL CHUVOSO S/ATIVIDADE | BOM INSTÁVEL CHUVOSO S/ATIVIDADE | BOM INSTÁVEL CHUVOSO S/ATIVIDADE |
| EVOLUÇÃO DOS SERVIÇOS | | | |
| SERVIÇO DE REGULARIZAÇÃO DE PISO E=2,0 CM | | | |
| ACIDENTES/INCIDENTES DO TRABALHO | | | |
| ANOTAÇÕES DA FISCALIZAÇÃO | | | |
| RESPONSÁVEL PELA CONTRATADA | | RESPONSÁVEL PELA FISCALIZAÇÃO | |
|  <u>Rafael Pinheiro Figuerêdo</u> Engº Civil-CREA-CE48758 WM CONSTRUÇÕES LTDA | |  Fernando Antonio Serra de Oliveira Junior Engenheiro Civil RNP: 211878363-9 | |
| DIÁRIO DE OBRA | | | |
|  | SECRETÁRIA DA EDUCAÇÃO E CULTURA | | |
| | CONTRATAÇÃO DA PRESTAÇÃO DOS SERVIÇOS DE CONSTRUÇÃO DE UMA CRECHE PROINFÂNCIA (TIPO 1), NO BAIRRO JOÃO PAULO II, JUNTO A SECRETARIA DE EDUCAÇÃO DE JAGUARIBE – CE. | | |
| DATA: | Quarta-feira, 02 de Fevereiro de 2022 | | |
| WM CONSTRUÇÕES LTDA | CONDIÇÕES DO TEMPO | | |
| | MANHÃ | TARDE | NOITE |
| | BOM INSTÁVEL CHUVOSO S/ATIVIDADE | BOM INSTÁVEL CHUVOSO S/ATIVIDADE | BOM INSTÁVEL CHUVOSO S/ATIVIDADE |
| EVOLUÇÃO DOS SERVIÇOS | | | |
| SERVIÇO DE REGULARIZAÇÃO DE PISO E=2,0 CM | | | |
| ACIDENTES/INCIDENTES DO TRABALHO | | | |
| ANOTAÇÕES DA FISCALIZAÇÃO | | | |
| RESPONSÁVEL PELA CONTRATADA | | RESPONSÁVEL PELA FISCALIZAÇÃO | |
|  <u>Rafael Pinheiro Figuerêdo</u> Engº Civil-CREA-CE48758 WM CONSTRUÇÕES LTDA | |  Fernando Antonio Serra de Oliveira Junior Engenheiro Civil RNP: 211878363-9 | |







| DIÁRIO DE OBRA | | | |
|---|---|---|---|
|  | SECRETÁRIA DA EDUCAÇÃO E CULTURA | | |
| | CONTRATAÇÃO DA PRESTAÇÃO DOS SERVIÇOS DE CONSTRUÇÃO DE UMA CRECHE PROINFÂNCIA (TIPO 1), NO BAIRRO JOÃO PAULO II, JUNTO A SECRETARIA DE EDUCAÇÃO DE JAGUARIBE – CE. | | |
| DATA: | Quinta-feira, 03 de Fevereiro de 2022 | | |
| WM CONSTRUÇÕES LTDA | CONDIÇÕES DO TEMPO | | |
| | MANHÃ | TARDE | NOITE |
| | BOM INSTÁVEL CHUVOSO S/ATIVIDADE | BOM INSTÁVEL CHUVOSO S/ATIVIDADE | BOM INSTÁVEL CHUVOSO S/ATIVIDADE |
| EVOLUÇÃO DOS SERVIÇOS | | | |
| SERVIÇO DE REGULARIZAÇÃO DE PISO E=2,0 CM | | | |
| ACIDENTES/INCIDENTES DO TRABALHO | | | |
| ANOTAÇÕES DA FISCALIZAÇÃO | | | |
| RESPONSÁVEL PELA CONTRATADA | | RESPONSÁVEL PELA FISCALIZAÇÃO | |
|  Rafael Pinheiro Figuerêdo Engº Civil-CREA-CE48758 WM CONSTRUÇÕES LTDA | |  Fernando Antonio Serra de Oliveira Junior Engenheiro Civil RNP: 211878363-9 | |
| DIÁRIO DE OBRA | | | |
|  | SECRETÁRIA DA EDUCAÇÃO E CULTURA | | |
| | CONTRATAÇÃO DA PRESTAÇÃO DOS SERVIÇOS DE CONSTRUÇÃO DE UMA CRECHE PROINFÂNCIA (TIPO 1), NO BAIRRO JOÃO PAULO II, JUNTO A SECRETARIA DE EDUCAÇÃO DE JAGUARIBE – CE. | | |
| DATA: | Sexta-feira, 04 de Fevereiro de 2022 | | |
| WM CONSTRUÇÕES LTDA | CONDIÇÕES DO TEMPO | | |
| | MANHÃ | TARDE | NOITE |
| | BOM INSTÁVEL CHUVOSO S/ATIVIDADE | BOM INSTÁVEL CHUVOSO S/ATIVIDADE | BOM INSTÁVEL CHUVOSO S/ATIVIDADE |
| EVOLUÇÃO DOS SERVIÇOS | | | |
| SERVIÇO DE REGULARIZAÇÃO DE PISO E=2,0 CM | | | |
| ACIDENTES/INCIDENTES DO TRABALHO | | | |
| ANOTAÇÕES DA FISCALIZAÇÃO | | | |
| RESPONSÁVEL PELA CONTRATADA | | RESPONSÁVEL PELA FISCALIZAÇÃO | |
|  Rafael Pinheiro Figuerêdo Engº Civil-CREA-CE48758 WM CONSTRUÇÕES LTDA | |  Fernando Antonio Serra de Oliveira Junior Engenheiro Civil RNP: 211878363-9 | |







| DIÁRIO DE OBRA | | | |
|---|---|---|---|
|  | SECRETÁRIA DA EDUCAÇÃO E CULTURA | | |
| | CONTRATAÇÃO DA PRESTAÇÃO DOS SERVIÇOS DE CONSTRUÇÃO DE UMA CRECHE PROINFÂNCIA (TIPO 1), NO BAIRRO JOÃO PAULO II, JUNTO A SECRETARIA DE EDUCAÇÃO DE JAGUARIBE – CE. | | |
| DATA: | Sábado, 05 de Fevereiro de 2022 | | |
| WM CONSTRUÇÕES LTDA | CONDIÇÕES DO TEMPO | | |
| | MANHÃ | TARDE | NOITE |
| | BOM INSTÁVEL CHUVOSO S/ATIVIDADE | BOM INSTÁVEL CHUVOSO S/ATIVIDADE | BOM INSTÁVEL CHUVOSO S/ATIVIDADE |
| EVOLUÇÃO DOS SERVIÇOS | | | |
| DESCANSO SEMANAL.. | | | |
| ACIDENTES/INCIDENTES DO TRABALHO | | | |
| ANOTAÇÕES DA FISCALIZAÇÃO | | | |
| RESPONSÁVEL PELA CONTRATADA | | RESPONSÁVEL PELA FISCALIZAÇÃO | |
|  Rafael Pinheiro Figuerêdo Engº Civil-CREA-CE48758 WM CONSTRUÇÕES LTDA | |  Fernando Antonio Serra de Oliveira Junior Engenheiro Civil RNP: 211878363-9 | |
| DIÁRIO DE OBRA | | | |
|  | SECRETÁRIA DA EDUCAÇÃO E CULTURA | | |
| | CONTRATAÇÃO DA PRESTAÇÃO DOS SERVIÇOS DE CONSTRUÇÃO DE UMA CRECHE PROINFÂNCIA (TIPO 1), NO BAIRRO JOÃO PAULO II, JUNTO A SECRETARIA DE EDUCAÇÃO DE JAGUARIBE – CE. | | |
| DATA: | Domingo, 06 de Fevereiro de 2022 | | |
| WM CONSTRUÇÕES LTDA | CONDIÇÕES DO TEMPO | | |
| | MANHÃ | TARDE | NOITE |
| | BOM INSTÁVEL CHUVOSO S/ATIVIDADE | BOM INSTÁVEL CHUVOSO S/ATIVIDADE | BOM INSTÁVEL CHUVOSO S/ATIVIDADE |
| EVOLUÇÃO DOS SERVIÇOS | | | |
| DESCANSO SEMANAL | | | |
| ACIDENTES/INCIDENTES DO TRABALHO | | | |
| ANOTAÇÕES DA FISCALIZAÇÃO | | | |
| RESPONSÁVEL PELA CONTRATADA | | RESPONSÁVEL PELA FISCALIZAÇÃO | |
|  Rafael Pinheiro Figuerêdo Engº Civil-CREA-CE48758 WM CONSTRUÇÕES LTDA | |  Fernando Antonio Serra de Oliveira Junior Engenheiro Civil RNP: 211878363-9 | |







| DIÁRIO DE OBRA | | | |
|--|--|---|---|
|  WM CONSTRUÇÕES | SECRETÁRIA DA EDUCAÇÃO E CULTURA | | |
| | CONTRATAÇÃO DA PRESTAÇÃO DOS SERVIÇOS DE CONSTRUÇÃO DE UMA CRECHE PROINFÂNCIA (TIPO 1), NO BAIRRO JOÃO PAULO II, JUNTO A SECRETARIA DE EDUCAÇÃO DE JAGUARIBE – CE. | | |
| DATA: | Segunda-feira, 07 de Fevereiro de 2022 | | |
| WM CONSTRUÇÕES LTDA | CONDIÇÕES DO TEMPO | | |
| | MANHÃ | TARDE | NOITE |
| | BOM INSTÁVEL CHUVOSO S/ATIVIDADE | BOM INSTÁVEL CHUVOSO S/ATIVIDADE | BOM INSTÁVEL CHUVOSO S/ATIVIDADE |
| EVOLUÇÃO DOS SERVIÇOS | | | |
| SERVIÇO DE REGULARIZAÇÃO DE PISO E=2,0 CM | | | |
| ACIDENTES/INCIDENTES DO TRABALHO | | | |
| ANOTAÇÕES DA FISCALIZAÇÃO | | | |
| RESPONSÁVEL PELA CONTRATADA | | RESPONSÁVEL PELA FISCALIZAÇÃO | |
|  Rafael Pinheiro Figuerêdo Engº Civil-CREA-CE48758 WM CONSTRUÇÕES LTDA | |  Fernando Antonio Serra de Oliveira Junior Engenheiro Civil RNP: 211878363-9 | |
| DIÁRIO DE OBRA | | | |
|  WM CONSTRUÇÕES | SECRETÁRIA DA EDUCAÇÃO E CULTURA | | |
| | CONTRATAÇÃO DA PRESTAÇÃO DOS SERVIÇOS DE CONSTRUÇÃO DE UMA CRECHE PROINFÂNCIA (TIPO 1), NO BAIRRO JOÃO PAULO II, JUNTO A SECRETARIA DE EDUCAÇÃO DE JAGUARIBE – CE. | | |
| DATA: | Terça-feira, 08 de Fevereiro de 2022 | | |
| WM CONSTRUÇÕES LTDA | CONDIÇÕES DO TEMPO | | |
| | MANHÃ | TARDE | NOITE |
| | BOM INSTÁVEL CHUVOSO S/ATIVIDADE | BOM INSTÁVEL CHUVOSO S/ATIVIDADE | BOM INSTÁVEL CHUVOSO S/ATIVIDADE |
| EVOLUÇÃO DOS SERVIÇOS | | | |
| SERVIÇO DE REGULARIZAÇÃO DE PISO E=2,0 CM | | | |
| ACIDENTES/INCIDENTES DO TRABALHO | | | |
| ANOTAÇÕES DA FISCALIZAÇÃO | | | |
| RESPONSÁVEL PELA CONTRATADA | | RESPONSÁVEL PELA FISCALIZAÇÃO | |
|  Rafael Pinheiro Figuerêdo Engº Civil-CREA-CE48758 WM CONSTRUÇÕES LTDA | |  Fernando Antonio Serra de Oliveira Junior Engenheiro Civil RNP: 211878363-9 | |



| DIÁRIO DE OBRA | | | |
|---|---|---|---|
|  | SECRETÁRIA DA EDUCAÇÃO E CULTURA | | |
| | CONTRATAÇÃO DA PRESTAÇÃO DOS SERVIÇOS DE CONSTRUÇÃO DE UMA CRECHE PROINFÂNCIA (TIPO 1), NO BAIRRO JOÃO PAULO II, JUNTO A SECRETARIA DE EDUCAÇÃO DE JAGUARIBE – CE. | | |
| DATA: | Quarta-feira, 09 de Fevereiro de 2022 | | |
| WM CONSTRUÇÕES LTDA | CONDIÇÕES DO TEMPO | | |
| | MANHÃ | TARDE | NOITE |
| | BOM INSTÁVEL CHUVOSO S/ATIVIDADE | BOM INSTÁVEL CHUVOSO S/ATIVIDADE | BOM INSTÁVEL CHUVOSO S/ATIVIDADE |
| EVOLUÇÃO DOS SERVIÇOS | | | |
| SERVIÇO DE REGULARIZAÇÃO DE PISO E=2,0 CM | | | |
| ACIDENTES/INCIDENTES DO TRABALHO | | | |
| ANOTAÇÕES DA FISCALIZAÇÃO | | | |
| RESPONSÁVEL PELA CONTRATADA | | RESPONSÁVEL PELA FISCALIZAÇÃO | |
|  Rafael Pinheiro Figuerêdo Engº Civil-CREA-CE48758 WM CONSTRUÇÕES LTDA | |  Fernando Antonio Serra de Oliveira Junior Engenheiro Civil RNP: 211878363-9 | |
| DIÁRIO DE OBRA | | | |
|  | SECRETÁRIA DA EDUCAÇÃO E CULTURA | | |
| | CONTRATAÇÃO DA PRESTAÇÃO DOS SERVIÇOS DE CONSTRUÇÃO DE UMA CRECHE PROINFÂNCIA (TIPO 1), NO BAIRRO JOÃO PAULO II, JUNTO A SECRETARIA DE EDUCAÇÃO DE JAGUARIBE – CE. | | |
| DATA: | Quinta-feira, 10 de Fevereiro de 2022 | | |
| WM CONSTRUÇÕES LTDA | CONDIÇÕES DO TEMPO | | |
| | MANHÃ | TARDE | NOITE |
| | BOM INSTÁVEL CHUVOSO S/ATIVIDADE | BOM INSTÁVEL CHUVOSO S/ATIVIDADE | BOM INSTÁVEL CHUVOSO S/ATIVIDADE |
| EVOLUÇÃO DOS SERVIÇOS | | | |
| SERVIÇO DE REGULARIZAÇÃO DE PISO E=2,0 CM | | | |
| ACIDENTES/INCIDENTES DO TRABALHO | | | |
| ANOTAÇÕES DA FISCALIZAÇÃO | | | |
| RESPONSÁVEL PELA CONTRATADA | | RESPONSÁVEL PELA FISCALIZAÇÃO | |
|  Rafael Pinheiro Figuerêdo Engº Civil-CREA-CE48758 WM CONSTRUÇÕES LTDA | |  Fernando Antonio Serra de Oliveira Junior Engenheiro Civil RNP: 211878363-9 | |







| DIÁRIO DE OBRA | | | |
|---|---|---|---|
|  | SECRETÁRIA DA EDUCAÇÃO E CULTURA | | |
| | CONTRATAÇÃO DA PRESTAÇÃO DOS SERVIÇOS DE CONSTRUÇÃO DE UMA CRECHE PROINFÂNCIA (TIPO 1), NO BAIRRO JOÃO PAULO II, JUNTO A SECRETARIA DE EDUCAÇÃO DE JAGUARIBE – CE. | | |
| DATA: | Sexta-feira, 11 de Fevereiro de 2022 | | |
| WM CONSTRUÇÕES LTDA | CONDIÇÕES DO TEMPO | | |
| | MANHÃ | TARDE | NOITE |
| | BOM INSTÁVEL CHUVOSO S/ATIVIDADE | BOM INSTÁVEL CHUVOSO S/ATIVIDADE | BOM INSTÁVEL CHUVOSO S/ATIVIDADE |
| EVOLUÇÃO DOS SERVIÇOS | | | |
| SERVIÇO DE REGULARIZAÇÃO DE PISO E=2,0 CM | | | |
| ACIDENTES/INCIDENTES DO TRABALHO | | | |
| ANOTAÇÕES DA FISCALIZAÇÃO | | | |
| RESPONSÁVEL PELA CONTRATADA | | RESPONSÁVEL PELA FISCALIZAÇÃO | |
|  Rafael Pinheiro Figuerêdo Engº Civil-CREA-CE48758 WM CONSTRUÇÕES LTDA | |  Fernando Antonio Serra de Oliveira Junior Engenheiro Civil RNP: 211878363-9 | |
| DIÁRIO DE OBRA | | | |
|  | SECRETÁRIA DA EDUCAÇÃO E CULTURA | | |
| | CONTRATAÇÃO DA PRESTAÇÃO DOS SERVIÇOS DE CONSTRUÇÃO DE UMA CRECHE PROINFÂNCIA (TIPO 1), NO BAIRRO JOÃO PAULO II, JUNTO A SECRETARIA DE EDUCAÇÃO DE JAGUARIBE – CE. | | |
| DATA: | Sábado, 12 de Fevereiro de 2022 | | |
| WM CONSTRUÇÕES LTDA | CONDIÇÕES DO TEMPO | | |
| | MANHÃ | TARDE | NOITE |
| | BOM INSTÁVEL CHUVOSO S/ATIVIDADE | BOM INSTÁVEL CHUVOSO S/ATIVIDADE | BOM INSTÁVEL CHUVOSO S/ATIVIDADE |
| EVOLUÇÃO DOS SERVIÇOS | | | |
| DESCANSO SEMANAL. | | | |
| ACIDENTES/INCIDENTES DO TRABALHO | | | |
| ANOTAÇÕES DA FISCALIZAÇÃO | | | |
| RESPONSÁVEL PELA CONTRATADA | | RESPONSÁVEL PELA FISCALIZAÇÃO | |
|  Rafael Pinheiro Figuerêdo Engº Civil-CREA-CE48758 WM CONSTRUÇÕES LTDA | |  Fernando Antonio Serra de Oliveira Junior Engenheiro Civil RNP: 211878363-9 | |







| DIÁRIO DE OBRA | | | |
|---|---|---|---|
|  | SECRETÁRIA DA EDUCAÇÃO E CULTURA | | |
| | CONTRATAÇÃO DA PRESTAÇÃO DOS SERVIÇOS DE CONSTRUÇÃO DE UMA CRECHE PROINFÂNCIA (TIPO 1), NO BAIRRO JOÃO PAULO II, JUNTO A SECRETARIA DE EDUCAÇÃO DE JAGUARIBE – CE. | | |
| DATA: | Domingo, 13 de Fevereiro de 2022 | | |
| WM CONSTRUÇÕES LTDA | CONDIÇÕES DO TEMPO | | |
| | MANHÃ | TARDE | NOITE |
| | BOM INSTÁVEL CHUVOSO S/ATIVIDADE | BOM INSTÁVEL CHUVOSO S/ATIVIDADE | BOM INSTÁVEL CHUVOSO S/ATIVIDADE |
| EVOLUÇÃO DOS SERVIÇOS | | | |
| DESCANSO SEMANAL. | | | |
| ACIDENTES/INCIDENTES DO TRABALHO | | | |
| ANOTAÇÕES DA FISCALIZAÇÃO | | | |
| RESPONSÁVEL PELA CONTRATADA | | RESPONSÁVEL PELA FISCALIZAÇÃO | |
|  <u>Rafael Pinheiro Figuerêdo</u> Engº Civil-CREA-CE48758 WM CONSTRUÇÕES LTDA | |  Fernando Antonio Serra de Oliveira Junior Engenheiro Civil RNP: 211878363-9 | |
| DIÁRIO DE OBRA | | | |
|  | SECRETÁRIA DA EDUCAÇÃO E CULTURA | | |
| | CONTRATAÇÃO DA PRESTAÇÃO DOS SERVIÇOS DE CONSTRUÇÃO DE UMA CRECHE PROINFÂNCIA (TIPO 1), NO BAIRRO JOÃO PAULO II, JUNTO A SECRETARIA DE EDUCAÇÃO DE JAGUARIBE – CE. | | |
| DATA: | Segunda-feira, 14 de Fevereiro de 2022 | | |
| WM CONSTRUÇÕES LTDA | CONDIÇÕES DO TEMPO | | |
| | MANHÃ | TARDE | NOITE |
| | BOM INSTÁVEL CHUVOSO S/ATIVIDADE | BOM INSTÁVEL CHUVOSO S/ATIVIDADE | BOM INSTÁVEL CHUVOSO S/ATIVIDADE |
| EVOLUÇÃO DOS SERVIÇOS | | | |
| SERVIÇO DE EXECUÇÃO DE SOLEIRA EM GRANITO CINZA ANDOORINHA E=2CM | | | |
| ACIDENTES/INCIDENTES DO TRABALHO | | | |
| ANOTAÇÕES DA FISCALIZAÇÃO | | | |
| RESPONSÁVEL PELA CONTRATADA | | RESPONSÁVEL PELA FISCALIZAÇÃO | |
|  <u>Rafael Pinheiro Figuerêdo</u> Engº Civil-CREA-CE48758 WM CONSTRUÇÕES LTDA | |  Fernando Antonio Serra de Oliveira Junior Engenheiro Civil RNP: 211878363-9 | |







| DIÁRIO DE OBRA | | | |
|---|---|---|---|
|  | SECRETARIA DA EDUCAÇÃO E CULTURA | | |
| | CONTRATAÇÃO DA PRESTAÇÃO DOS SERVIÇOS DE CONSTRUÇÃO DE UMA CRECHE PROINFÂNCIA (TIPO 1), NO BAIRRO JOÃO PAULO II, JUNTO A SECRETARIA DE EDUCAÇÃO DE JAGUARIBE – CE. | | |
| DATA: | Terça-feira, 15 de Fevereiro de 2022 | | |
| WM CONSTRUÇÕES LTDA | CONDIÇÕES DO TEMPO | | |
| | MANHÃ | TARDE | NOITE |
| | BOM INSTÁVEL CHUVOSO S/ATIVIDADE | BOM INSTÁVEL CHUVOSO S/ATIVIDADE | BOM INSTÁVEL CHUVOSO S/ATIVIDADE |
| EVOLUÇÃO DOS SERVIÇOS | | | |
| SERVIÇO DE EXECUÇÃO DE SOLEIRA EM GRANITO CINZA ANDOORINHA E=2CM | | | |
| ACIDENTES/INCIDENTES DO TRABALHO | | | |
| ANOTAÇÕES DA FISCALIZAÇÃO | | | |
| RESPONSÁVEL PELA CONTRATADA | | RESPONSÁVEL PELA FISCALIZAÇÃO | |
|  <u>Rafael Pinheiro Figuerêdo</u> Engº Civil-CREA-CE48758 WM CONSTRUÇÕES LTDA | |  Fernando Antonio Serra de Oliveira Junior Engenheiro Civil RNP: 211878363-9 | |
| DIÁRIO DE OBRA | | | |
|  | SECRETARIA DA EDUCAÇÃO E CULTURA | | |
| | CONTRATAÇÃO DA PRESTAÇÃO DOS SERVIÇOS DE CONSTRUÇÃO DE UMA CRECHE PROINFÂNCIA (TIPO 1), NO BAIRRO JOÃO PAULO II, JUNTO A SECRETARIA DE EDUCAÇÃO DE JAGUARIBE – CE. | | |
| DATA: | Quarta-feira, 16 de Fevereiro de 2022 | | |
| WM CONSTRUÇÕES LTDA | CONDIÇÕES DO TEMPO | | |
| | MANHÃ | TARDE | NOITE |
| | BOM INSTÁVEL CHUVOSO S/ATIVIDADE | BOM INSTÁVEL CHUVOSO S/ATIVIDADE | BOM INSTÁVEL CHUVOSO S/ATIVIDADE |
| EVOLUÇÃO DOS SERVIÇOS | | | |
| SERVIÇO DE EXECUÇÃO DE SOLEIRA EM GRANITO CINZA ANDOORINHA E=2CM | | | |
| ACIDENTES/INCIDENTES DO TRABALHO | | | |
| ANOTAÇÕES DA FISCALIZAÇÃO | | | |
| RESPONSÁVEL PELA CONTRATADA | | RESPONSÁVEL PELA FISCALIZAÇÃO | |
|  <u>Rafael Pinheiro Figuerêdo</u> Engº Civil-CREA-CE48758 WM CONSTRUÇÕES LTDA | |  Fernando Antonio Serra de Oliveira Junior Engenheiro Civil RNP: 211878363-9 | |







| DIÁRIO DE OBRA | | | |
|---|---|---|---|
|  | SECRETÁRIA DA EDUCAÇÃO E CULTURA | | |
| | CONTRATAÇÃO DA PRESTAÇÃO DOS SERVIÇOS DE CONSTRUÇÃO DE UMA CRECHE PROINFÂNCIA (TIPO 1), NO BAIRRO JOÃO PAULO II, JUNTO A SECRETARIA DE EDUCAÇÃO DE JAGUARIBE – CE. | | |
| DATA: | Quinta-feira, 17 de Fevereiro de 2022 | | |
| WM CONSTRUÇÕES LTDA | CONDIÇÕES DO TEMPO | | |
| | MANHÃ | TARDE | NOITE |
| | BOM INSTÁVEL CHUVOSO S/ATIVIDADE | BOM INSTÁVEL CHUVOSO S/ATIVIDADE | BOM INSTÁVEL CHUVOSO S/ATIVIDADE |
| EVOLUÇÃO DOS SERVIÇOS | | | |
| SERVIÇO DE EXECUÇÃO DE SOLEIRA EM GRANITO CINZA ANDOORINHA E=2CM | | | |
| ACIDENTES/INCIDENTES DO TRABALHO | | | |
| ANOTAÇÕES DA FISCALIZAÇÃO | | | |
| RESPONSÁVEL PELA CONTRATADA | | RESPONSÁVEL PELA FISCALIZAÇÃO | |
|  Rafael Pinheiro Figuerêdo Engº Civil-CREA-CE48758 WM CONSTRUÇÕES LTDA | |  Fernando Antonio Serra de Oliveira Junior Engenheiro Civil RNP: 211878363-9 | |
| DIÁRIO DE OBRA | | | |
|  | SECRETÁRIA DA EDUCAÇÃO E CULTURA | | |
| | CONTRATAÇÃO DA PRESTAÇÃO DOS SERVIÇOS DE CONSTRUÇÃO DE UMA CRECHE PROINFÂNCIA (TIPO 1), NO BAIRRO JOÃO PAULO II, JUNTO A SECRETARIA DE EDUCAÇÃO DE JAGUARIBE – CE. | | |
| DATA: | Sexta-feira, 18 de Fevereiro de 2022 | | |
| WM CONSTRUÇÕES LTDA | CONDIÇÕES DO TEMPO | | |
| | MANHÃ | TARDE | NOITE |
| | BOM INSTÁVEL CHUVOSO S/ATIVIDADE | BOM INSTÁVEL CHUVOSO S/ATIVIDADE | BOM INSTÁVEL CHUVOSO S/ATIVIDADE |
| EVOLUÇÃO DOS SERVIÇOS | | | |
| SERVIÇO DE REGULARIZAÇÃO DE PISO E=2,0 CM | | | |
| ACIDENTES/INCIDENTES DO TRABALHO | | | |
| ANOTAÇÕES DA FISCALIZAÇÃO | | | |
| RESPONSÁVEL PELA CONTRATADA | | RESPONSÁVEL PELA FISCALIZAÇÃO | |
|  Rafael Pinheiro Figuerêdo Engº Civil-CREA-CE48758 WM CONSTRUÇÕES LTDA | |  Fernando Antonio Serra de Oliveira Junior Engenheiro Civil RNP: 211878363-9 | |







| DIÁRIO DE OBRA | | | |
|---|---|---|--|
|  | SECRETARIA DA EDUCAÇÃO E CULTURA | | |
| | CONTRATAÇÃO DA PRESTAÇÃO DOS SERVIÇOS DE CONSTRUÇÃO DE UMA CRECHE PROINFÂNCIA (TIPO 1), NO BAIRRO JOÃO PAULO II, JUNTO A SECRETARIA DE EDUCAÇÃO DE JAGUARIBE – CE. | | |
| DATA: | Sábado, 19 de Fevereiro de 2022 | | |
| WM CONSTRUÇÕES LTDA | CONDIÇÕES DO TEMPO | | |
| | MANHÃ | TARDE | NOITE |
| | BOM INSTÁVEL CHUVOSO S/ATIVIDADE | BOM INSTÁVEL CHUVOSO S/ATIVIDADE | BOM INSTÁVEL CHUVOSO S/ATIVIDADE |
| EVOLUÇÃO DOS SERVIÇOS | | | |
| DESCANSO SEMANAL. | | | |
| ACIDENTES/INCIDENTES DO TRABALHO | | | |
| ANOTAÇÕES DA FISCALIZAÇÃO | | | |
| RESPONSÁVEL PELA CONTRATADA | | RESPONSÁVEL PELA FISCALIZAÇÃO | |
|  Rafael Pinheiro Figuerêdo Engº Civil-CREA-CE48758 WM CONSTRUÇÕES LTDA | |  Fernando Antonio Serra de Oliveira Junior Engenheiro Civil RNP: 211878363-9 | |
| DIÁRIO DE OBRA | | | |
|  | SECRETARIA DA EDUCAÇÃO E CULTURA | | |
| | CONTRATAÇÃO DA PRESTAÇÃO DOS SERVIÇOS DE CONSTRUÇÃO DE UMA CRECHE PROINFÂNCIA (TIPO 1), NO BAIRRO JOÃO PAULO II, JUNTO A SECRETARIA DE EDUCAÇÃO DE JAGUARIBE – CE. | | |
| DATA: | Domingo, 20 de Fevereiro de 2022 | | |
| WM CONSTRUÇÕES LTDA | CONDIÇÕES DO TEMPO | | |
| | MANHÃ | TARDE | NOITE |
| | BOM INSTÁVEL CHUVOSO S/ATIVIDADE | BOM INSTÁVEL CHUVOSO S/ATIVIDADE | BOM INSTÁVEL CHUVOSO S/ATIVIDADE |
| EVOLUÇÃO DOS SERVIÇOS | | | |
| DESCANSO SEMANAL. | | | |
| ACIDENTES/INCIDENTES DO TRABALHO | | | |
| ANOTAÇÕES DA FISCALIZAÇÃO | | | |
| RESPONSÁVEL PELA CONTRATADA | | RESPONSÁVEL PELA FISCALIZAÇÃO | |
|  Rafael Pinheiro Figuerêdo Engº Civil-CREA-CE48758 WM CONSTRUÇÕES LTDA | |  Fernando Antonio Serra de Oliveira Junior Engenheiro Civil RNP: 211878363-9 | |







| DIÁRIO DE OBRA | | | |
|---|---|---|--|
|  | SECRETÁRIA DA EDUCAÇÃO E CULTURA | | |
| | CONTRATAÇÃO DA PRESTAÇÃO DOS SERVIÇOS DE CONSTRUÇÃO DE UMA CRECHE PROINFÂNCIA (TIPO 1), NO BAIRRO JOÃO PAULO II, JUNTO A SECRETARIA DE EDUCAÇÃO DE JAGUARIBE – CE. | | |
| DATA: | Segunda-feira, 21 de Fevereiro de 2022 | | |
| WM CONSTRUÇÕES LTDA | CONDIÇÕES DO TEMPO | | |
| | MANHÃ | TARDE | NOITE |
| | BOM INSTÁVEL CHUVOSO S/ATIVIDADE | BOM INSTÁVEL CHUVOSO S/ATIVIDADE | BOM INSTÁVEL CHUVOSO S/ATIVIDADE |
| EVOLUÇÃO DOS SERVIÇOS | | | |
| SERVIÇO DE EXECUÇÃO DE PEITORIL EM GRANITO | | | |
| ACIDENTES/INCIDENTES DO TRABALHO | | | |
| ANOTAÇÕES DA FISCALIZAÇÃO | | | |
| RESPONSÁVEL PELA CONTRATADA | | RESPONSÁVEL PELA FISCALIZAÇÃO | |
|  <u>Rafael Pinheiro Figuerêdo</u> Engº Civil-CREA-CE48758 WM CONSTRUÇÕES LTDA | |  Fernando Antonio Serra de Oliveira Junior Engenheiro Civil RNP: 211878363-9 | |
| DIÁRIO DE OBRA | | | |
|  | SECRETÁRIA DA EDUCAÇÃO E CULTURA | | |
| | CONTRATAÇÃO DA PRESTAÇÃO DOS SERVIÇOS DE CONSTRUÇÃO DE UMA CRECHE PROINFÂNCIA (TIPO 1), NO BAIRRO JOÃO PAULO II, JUNTO A SECRETARIA DE EDUCAÇÃO DE JAGUARIBE – CE. | | |
| DATA: | Terça-feira, 22 de Fevereiro de 2022 | | |
| WM CONSTRUÇÕES LTDA | CONDIÇÕES DO TEMPO | | |
| | MANHÃ | TARDE | NOITE |
| | BOM INSTÁVEL CHUVOSO S/ATIVIDADE | BOM INSTÁVEL CHUVOSO S/ATIVIDADE | BOM INSTÁVEL CHUVOSO S/ATIVIDADE |
| EVOLUÇÃO DOS SERVIÇOS | | | |
| SERVIÇO DE EXECUÇÃO DE PEITORIL EM GRANITO | | | |
| ACIDENTES/INCIDENTES DO TRABALHO | | | |
| ANOTAÇÕES DA FISCALIZAÇÃO | | | |
| RESPONSÁVEL PELA CONTRATADA | | RESPONSÁVEL PELA FISCALIZAÇÃO | |
|  <u>Rafael Pinheiro Figuerêdo</u> Engº Civil-CREA-CE48758 WM CONSTRUÇÕES LTDA | |  Fernando Antonio Serra de Oliveira Junior Engenheiro Civil RNP: 211878363-9 | |







| DIÁRIO DE OBRA | | | |
|---|---|--|---|
|  | SECRETARIA DA EDUCAÇÃO E CULTURA | | |
| | CONTRATAÇÃO DA PRESTAÇÃO DOS SERVIÇOS DE CONSTRUÇÃO DE UMA CRECHE PROINFÂNCIA (TIPO 1), NO BAIRRO JOÃO PAULO II, JUNTO A SECRETARIA DE EDUCAÇÃO DE JAGUARIBE – CE. | | |
| DATA: | Quarta-feira, 23 de Fevereiro de 2022 | | |
| WM CONSTRUÇÕES LTDA | CONDIÇÕES DO TEMPO | | |
| | MANHÃ | TARDE | NOITE |
| | BOM INSTÁVEL CHUVOSO S/ATIVIDADE | BOM INSTÁVEL CHUVOSO S/ATIVIDADE | BOM INSTÁVEL CHUVOSO S/ATIVIDADE |
| EVOLUÇÃO DOS SERVIÇOS | | | |
| SERVIÇO DE EXECUÇÃO DE PEITORIL EM GRANITO | | | |
| ACIDENTES/INCIDENTES DO TRABALHO | | | |
| ANOTAÇÕES DA FISCALIZAÇÃO | | | |
| RESPONSÁVEL PELA CONTRATADA | | RESPONSÁVEL PELA FISCALIZAÇÃO | |
|  <u>Rafael Pinheiro Figuerêdo</u> Engº Civil-CREA-CE48758 WM CONSTRUÇÕES LTDA | |  Fernando Antonio Serra de Oliveira Junior Engenheiro Civil RNP: 21.1878363-9 | |
| DIÁRIO DE OBRA | | | |
|  | SECRETARIA DA EDUCAÇÃO E CULTURA | | |
| | CONTRATAÇÃO DA PRESTAÇÃO DOS SERVIÇOS DE CONSTRUÇÃO DE UMA CRECHE PROINFÂNCIA (TIPO 1), NO BAIRRO JOÃO PAULO II, JUNTO A SECRETARIA DE EDUCAÇÃO DE JAGUARIBE – CE. | | |
| DATA: | Quinta-feira, 24 de Fevereiro de 2022 | | |
| WM CONSTRUÇÕES LTDA | CONDIÇÕES DO TEMPO | | |
| | MANHÃ | TARDE | NOITE |
| | BOM INSTÁVEL CHUVOSO S/ATIVIDADE | BOM INSTÁVEL CHUVOSO S/ATIVIDADE | BOM INSTÁVEL CHUVOSO S/ATIVIDADE |
| EVOLUÇÃO DOS SERVIÇOS | | | |
| SERVIÇO DE EXECUÇÃO DE PEITORIL EM GRANITO | | | |
| ACIDENTES/INCIDENTES DO TRABALHO | | | |
| ANOTAÇÕES DA FISCALIZAÇÃO | | | |
| RESPONSÁVEL PELA CONTRATADA | | RESPONSÁVEL PELA FISCALIZAÇÃO | |
|  <u>Rafael Pinheiro Figuerêdo</u> Engº Civil-CREA-CE48758 WM CONSTRUÇÕES LTDA | |  Fernando Antonio Serra de Oliveira Junior Engenheiro Civil RNP: 21.1878363-9 | |







| DIÁRIO DE OBRA | | | |
|---|---|---|---|
|  | SECRETÁRIA DA EDUCAÇÃO E CULTURA | | |
| | CONTRATAÇÃO DA PRESTAÇÃO DOS SERVIÇOS DE CONSTRUÇÃO DE UMA CRECHE PROINFÂNCIA (TIPO 1), NO BAIRRO JOÃO PAULO II, JUNTO A SECRETARIA DE EDUCAÇÃO DE JAGUARIBE – CE. | | |
| DATA: | Sexta-feira, 25 de Fevereiro de 2022 | | |
| WM CONSTRUÇÕES LTDA | CONDIÇÕES DO TEMPO | | |
| | MANHÃ | TARDE | NOITE |
| | BOM INSTÁVEL CHUVOSO S/ATIVIDADE | BOM INSTÁVEL CHUVOSO S/ATIVIDADE | BOM INSTÁVEL CHUVOSO S/ATIVIDADE |
| EVOLUÇÃO DOS SERVIÇOS | | | |
| SERVIÇO DE EXECUÇÃO DE PEITORIL EM GRANITO | | | |
| ACIDENTES/INCIDENTES DO TRABALHO | | | |
| ANOTAÇÕES DA FISCALIZAÇÃO | | | |
| RESPONSÁVEL PELA CONTRATADA | | RESPONSÁVEL PELA FISCALIZAÇÃO | |
|  <u>Rafael Pinheiro Figuerêdo</u> Engº Civil-CREA-CE48758 WM CONSTRUÇÕES LTDA | |  Fernando Antonio Serra de Oliveira Junior Engenheiro Civil RNP: 211878363-9 | |
| DIÁRIO DE OBRA | | | |
|  | SECRETÁRIA DA EDUCAÇÃO E CULTURA | | |
| | CONTRATAÇÃO DA PRESTAÇÃO DOS SERVIÇOS DE CONSTRUÇÃO DE UMA CRECHE PROINFÂNCIA (TIPO 1), NO BAIRRO JOÃO PAULO II, JUNTO A SECRETARIA DE EDUCAÇÃO DE JAGUARIBE – CE. | | |
| DATA: | Sábado, 26 de Fevereiro de 2022 | | |
| WM CONSTRUÇÕES LTDA | CONDIÇÕES DO TEMPO | | |
| | MANHÃ | TARDE | NOITE |
| | BOM INSTÁVEL CHUVOSO S/ATIVIDADE | BOM INSTÁVEL CHUVOSO S/ATIVIDADE | BOM INSTÁVEL CHUVOSO S/ATIVIDADE |
| EVOLUÇÃO DOS SERVIÇOS | | | |
| DESCANSO SEMANAL | | | |
| ACIDENTES/INCIDENTES DO TRABALHO | | | |
| ANOTAÇÕES DA FISCALIZAÇÃO | | | |
| RESPONSÁVEL PELA CONTRATADA | | RESPONSÁVEL PELA FISCALIZAÇÃO | |
|  <u>Rafael Pinheiro Figuerêdo</u> Engº Civil-CREA-CE48758 WM CONSTRUÇÕES LTDA | |  Fernando Antonio Serra de Oliveira Junior Engenheiro Civil RNP: 211878363-9 | |







| DIÁRIO DE OBRA | | | |
|---|---|---|---|
|  | SECRETÁRIA DA EDUCAÇÃO E CULTURA | | |
| | CONTRATAÇÃO DA PRESTAÇÃO DOS SERVIÇOS DE CONSTRUÇÃO DE UMA CRECHE PROINFÂNCIA (TIPO 1), NO BAIRRO JOÃO PAULO II, JUNTO A SECRETARIA DE EDUCAÇÃO DE JAGUARIBE – CE. | | |
| DATA: | Domingo, 27 de Fevereiro de 2022 | | |
| WM CONSTRUÇÕES LTDA | CONDIÇÕES DO TEMPO | | |
| | MANHÃ | TARDE | NOITE |
| | BOM INSTÁVEL CHUVOSO S/ATIVIDADE | BOM INSTÁVEL CHUVOSO S/ATIVIDADE | BOM INSTÁVEL CHUVOSO S/ATIVIDADE |
| EVOLUÇÃO DOS SERVIÇOS DESCANSO SEMANAL | | | |
| ACIDENTES/INCIDENTES DO TRABALHO | | | |
| ANOTAÇÕES DA FISCALIZAÇÃO | | | |
| RESPONSÁVEL PELA CONTRATADA | | RESPONSÁVEL PELA FISCALIZAÇÃO | |
|  Rafael Pinheiro Figuerêdo Engº Civil-CREA-CE48758 WM CONSTRUÇÕES LTDA | |  Fernando Antonio Serra de Oliveira Junior Engenheiro Civil RNP: 211878363-9 | |
| DIÁRIO DE OBRA | | | |
|  | SECRETÁRIA DA EDUCAÇÃO E CULTURA | | |
| | CONTRATAÇÃO DA PRESTAÇÃO DOS SERVIÇOS DE CONSTRUÇÃO DE UMA CRECHE PROINFÂNCIA (TIPO 1), NO BAIRRO JOÃO PAULO II, JUNTO A SECRETARIA DE EDUCAÇÃO DE JAGUARIBE – CE. | | |
| DATA: | Segunda-feira, 28 de Fevereiro de 2022 | | |
| WM CONSTRUÇÕES LTDA | CONDIÇÕES DO TEMPO | | |
| | MANHÃ | TARDE | NOITE |
| | BOM INSTÁVEL CHUVOSO S/ATIVIDADE | BOM INSTÁVEL CHUVOSO S/ATIVIDADE | BOM INSTÁVEL CHUVOSO S/ATIVIDADE |
| EVOLUÇÃO DOS SERVIÇOS SERVIÇO DE EXECUÇÃO DE PISO DE CIMENTO DESEMPENADO COM ACABAMENTO LISO E=3,0CM COM JUNTA PLÁSTICA | | | |
| ACIDENTES/INCIDENTES DO TRABALHO | | | |
| ANOTAÇÕES DA FISCALIZAÇÃO | | | |
| RESPONSÁVEL PELA CONTRATADA | | RESPONSÁVEL PELA FISCALIZAÇÃO | |
|  Rafael Pinheiro Figuerêdo Engº Civil-CREA-CE48758 WM CONSTRUÇÕES LTDA | |  Fernando Antonio Serra de Oliveira Junior Engenheiro Civil RNP: 211878363-9 | |







| DIÁRIO DE OBRA | | | |
|---|---|---|---|
|  | SECRETARIA DA EDUCAÇÃO E CULTURA | | |
| | CONTRATAÇÃO DA PRESTAÇÃO DOS SERVIÇOS DE CONSTRUÇÃO DE UMA CRECHE PROINFÂNCIA (TIPO 1), NO BAIRRO JOÃO PAULO II, JUNTO A SECRETARIA DE EDUCAÇÃO DE JAGUARIBE – CE. | | |
| DATA: | Terça-feira, 01 de Março de 2022 | | |
| WM CONSTRUÇÕES LTDA | CONDIÇÕES DO TEMPO | | |
| | MANHÃ | TARDE | NOITE |
| | BOM INSTÁVEL CHUVOSO S/ATIVIDADE | BOM INSTÁVEL CHUVOSO S/ATIVIDADE | BOM INSTÁVEL CHUVOSO S/ATIVIDADE |
| EVOLUÇÃO DOS SERVIÇOS | | | |
| SERVIÇO DE EXECUÇÃO DE PISO DE CIMENTO DESEMPENADO COM ACABAMENTO LISO E=3,0CM COM JUNTA PLÁSTICA | | | |
| ACIDENTES/INCIDENTES DO TRABALHO | | | |
| ANOTAÇÕES DA FISCALIZAÇÃO | | | |
| RESPONSÁVEL PELA CONTRATADA | | RESPONSÁVEL PELA FISCALIZAÇÃO | |
|  Rafael Pinheiro Figuerêdo Engº Civil-CREA-CE48758 WM CONSTRUÇÕES LTDA | |  Fernando Antonio Serra de Oliveira Junior Engenheiro Civil RNP: 211878363-9 | |
| DIÁRIO DE OBRA | | | |
|  | SECRETARIA DA EDUCAÇÃO E CULTURA | | |
| | CONTRATAÇÃO DA PRESTAÇÃO DOS SERVIÇOS DE CONSTRUÇÃO DE UMA CRECHE PROINFÂNCIA (TIPO 1), NO BAIRRO JOÃO PAULO II, JUNTO A SECRETARIA DE EDUCAÇÃO DE JAGUARIBE – CE. | | |
| DATA: | Quarta-feira, 02 de Março de 2022 | | |
| WM CONSTRUÇÕES LTDA | CONDIÇÕES DO TEMPO | | |
| | MANHÃ | TARDE | NOITE |
| | BOM INSTÁVEL CHUVOSO S/ATIVIDADE | BOM INSTÁVEL CHUVOSO S/ATIVIDADE | BOM INSTÁVEL CHUVOSO S/ATIVIDADE |
| EVOLUÇÃO DOS SERVIÇOS | | | |
| SERVIÇO DE EXECUÇÃO DE PISO DE CIMENTO DESEMPENADO COM ACABAMENTO LISO E=3,0CM COM JUNTA PLÁSTICA | | | |
| ACIDENTES/INCIDENTES DO TRABALHO | | | |
| ANOTAÇÕES DA FISCALIZAÇÃO | | | |
| RESPONSÁVEL PELA CONTRATADA | | RESPONSÁVEL PELA FISCALIZAÇÃO | |
|  Rafael Pinheiro Figuerêdo Engº Civil-CREA-CE48758 WM CONSTRUÇÕES LTDA | |  Fernando Antonio Serra de Oliveira Junior Engenheiro Civil RNP: 211878363-9 | |







| DIÁRIO DE OBRA | | | |
|---|---|---|---|
|  | SECRETÁRIA DA EDUCAÇÃO E CULTURA | | |
| | CONTRATAÇÃO DA PRESTAÇÃO DOS SERVIÇOS DE CONSTRUÇÃO DE UMA CRECHE PROINFÂNCIA (TIPO 1), NO BAIRRO JOÃO PAULO II, JUNTO A SECRETARIA DE EDUCAÇÃO DE JAGUARIBE – CE. | | |
| DATA: | Quinta-feira, 03 de Março de 2022 | | |
| WM CONSTRUÇÕES LTDA | CONDIÇÕES DO TEMPO | | |
| | MANHÃ | TARDE | NOITE |
| | BOM INSTÁVEL CHUVOSO S/ATIVIDADE | BOM INSTÁVEL CHUVOSO S/ATIVIDADE | BOM INSTÁVEL CHUVOSO S/ATIVIDADE |
| EVOLUÇÃO DOS SERVIÇOS | | | |
| SERVIÇO DE EXECUÇÃO DE PISO DE CIMENTO DESEMPENADO COM ACABAMENTO LISO E=3,0CM COM JUNTA PLÁSTICA | | | |
| ACIDENTES/INCIDENTES DO TRABALHO | | | |
| ANOTAÇÕES DA FISCALIZAÇÃO | | | |
| RESPONSÁVEL PELA CONTRATADA | | RESPONSÁVEL PELA FISCALIZAÇÃO | |
|  Rafael Pinheiro Figuerêdo Engº Civil-CREA-CE48758 WM CONSTRUÇÕES LTDA | |  Fernando Antonio Serra de Oliveira Junior Engenheiro Civil RNP: 211878363-9 | |
| DIÁRIO DE OBRA | | | |
|  | SECRETÁRIA DA EDUCAÇÃO E CULTURA | | |
| | CONTRATAÇÃO DA PRESTAÇÃO DOS SERVIÇOS DE CONSTRUÇÃO DE UMA CRECHE PROINFÂNCIA (TIPO 1), NO BAIRRO JOÃO PAULO II, JUNTO A SECRETARIA DE EDUCAÇÃO DE JAGUARIBE – CE. | | |
| DATA: | Sexta-feira, 04 de Março de 2022 | | |
| WM CONSTRUÇÕES LTDA | CONDIÇÕES DO TEMPO | | |
| | MANHÃ | TARDE | NOITE |
| | BOM INSTÁVEL CHUVOSO S/ATIVIDADE | BOM INSTÁVEL CHUVOSO S/ATIVIDADE | BOM INSTÁVEL CHUVOSO S/ATIVIDADE |
| EVOLUÇÃO DOS SERVIÇOS | | | |
| SERVIÇO DE EXECUÇÃO DE PISO DE CIMENTO DESEMPENADO COM ACABAMENTO LISO E=3,0CM COM JUNTA PLÁSTICA | | | |
| ACIDENTES/INCIDENTES DO TRABALHO | | | |
| ANOTAÇÕES DA FISCALIZAÇÃO | | | |
| RESPONSÁVEL PELA CONTRATADA | | RESPONSÁVEL PELA FISCALIZAÇÃO | |
|  Rafael Pinheiro Figuerêdo Engº Civil-CREA-CE48758 WM CONSTRUÇÕES LTDA | |  Fernando Antonio Serra de Oliveira Junior Engenheiro Civil RNP: 211878363-9 | |



| DIÁRIO DE OBRA | | | |
|---|---|---|---|
|  | SECRETÁRIA DA EDUCAÇÃO E CULTURA | | |
| | CONTRATAÇÃO DA PRESTAÇÃO DOS SERVIÇOS DE CONSTRUÇÃO DE UMA CRECHE PROINFÂNCIA (TIPO 1), NO BAIRRO JOÃO PAULO II, JUNTO A SECRETARIA DE EDUCAÇÃO DE JAGUARIBE – CE. | | |
| DATA: | Sábado, 05 de Março de 2022 | | |
| WM CONSTRUÇÕES LTDA | CONDIÇÕES DO TEMPO | | |
| | MANHÃ | TARDE | NOITE |
| | BOM INSTÁVEL CHUVOSO S/ATIVIDADE | BOM INSTÁVEL CHUVOSO S/ATIVIDADE | BOM INSTÁVEL CHUVOSO S/ATIVIDADE |
| EVOLUÇÃO DOS SERVIÇOS | | | |
| DESCANSO SEMANAL | | | |
| ACIDENTES/INCIDENTES DO TRABALHO | | | |
| ANOTAÇÕES DA FISCALIZAÇÃO | | | |
| RESPONSÁVEL PELA CONTRATADA | | RESPONSÁVEL PELA FISCALIZAÇÃO | |
|  Rafael Pinheiro Figuerêdo Engº Civil-CREA-CE48758 WM CONSTRUÇÕES LTDA | |  Fernando Antonio Serra de Oliveira Junior Engenheiro Civil RNP: 211878363-9 | |
| DIÁRIO DE OBRA | | | |
|  | SECRETÁRIA DA EDUCAÇÃO E CULTURA | | |
| | CONTRATAÇÃO DA PRESTAÇÃO DOS SERVIÇOS DE CONSTRUÇÃO DE UMA CRECHE PROINFÂNCIA (TIPO 1), NO BAIRRO JOÃO PAULO II, JUNTO A SECRETARIA DE EDUCAÇÃO DE JAGUARIBE – CE. | | |
| DATA: | Domingo, 06 de Março de 2022 | | |
| WM CONSTRUÇÕES LTDA | CONDIÇÕES DO TEMPO | | |
| | MANHÃ | TARDE | NOITE |
| | BOM INSTÁVEL CHUVOSO S/ATIVIDADE | BOM INSTÁVEL CHUVOSO S/ATIVIDADE | BOM INSTÁVEL CHUVOSO S/ATIVIDADE |
| EVOLUÇÃO DOS SERVIÇOS | | | |
| DESCANSO SEMANAL | | | |
| ACIDENTES/INCIDENTES DO TRABALHO | | | |
| ANOTAÇÕES DA FISCALIZAÇÃO | | | |
| RESPONSÁVEL PELA CONTRATADA | | RESPONSÁVEL PELA FISCALIZAÇÃO | |
|  Rafael Pinheiro Figuerêdo Engº Civil-CREA-CE48758 WM CONSTRUÇÕES LTDA | |  Fernando Antonio Serra de Oliveira Junior Engenheiro Civil RNP: 211878363-9 | |

| DIÁRIO DE OBRA | | | |
|--|--|---|---|
|  WM CONSTRUÇÕES | SECRETÁRIA DA EDUCAÇÃO E CULTURA | | |
| | CONTRATAÇÃO DA PRESTAÇÃO DOS SERVIÇOS DE CONSTRUÇÃO DE UMA CRECHE PROINFÂNCIA (TIPO 1), NO BAIRRO JOÃO PAULO II, JUNTO A SECRETARIA DE EDUCAÇÃO DE JAGUARIBE – CE. | | |
| DATA: | Segunda-feira, 07 de Março de 2022 | | |
| WM CONSTRUÇÕES LTDA | CONDIÇÕES DO TEMPO | | |
| | MANHÃ | TARDE | NOITE |
| | BOM INSTÁVEL CHUVOSO S/ATIVIDADE | BOM INSTÁVEL CHUVOSO S/ATIVIDADE | BOM INSTÁVEL CHUVOSO S/ATIVIDADE |
| EVOLUÇÃO DOS SERVIÇOS | | | |
| SERVIÇO DE EXECUÇÃO DE PISO DE CIMENTO DESEMPENADO COM ACABAMENTO LISO E=3,0CM COM JUNTA PLÁSTICA | | | |
| ACIDENTES/INCIDENTES DO TRABALHO | | | |
| ANOTAÇÕES DA FISCALIZAÇÃO | | | |
| RESPONSÁVEL PELA CONTRATADA | | RESPONSÁVEL PELA FISCALIZAÇÃO | |
|  Rafael Pinheiro Figuerêdo Engº Civil-CREA-CE48758 WM CONSTRUÇÕES LTDA | |  Fernando Antonio Serra de Oliveira Junior Engenheiro Civil RNP: 211878363-9 | |
| DIÁRIO DE OBRA | | | |
|  WM CONSTRUÇÕES | SECRETÁRIA DA EDUCAÇÃO E CULTURA | | |
| | CONTRATAÇÃO DA PRESTAÇÃO DOS SERVIÇOS DE CONSTRUÇÃO DE UMA CRECHE PROINFÂNCIA (TIPO 1), NO BAIRRO JOÃO PAULO II, JUNTO A SECRETARIA DE EDUCAÇÃO DE JAGUARIBE – CE. | | |
| DATA: | Terça-feira, 08 de Março de 2022 | | |
| WM CONSTRUÇÕES LTDA | CONDIÇÕES DO TEMPO | | |
| | MANHÃ | TARDE | NOITE |
| | BOM INSTÁVEL CHUVOSO S/ATIVIDADE | BOM INSTÁVEL CHUVOSO S/ATIVIDADE | BOM INSTÁVEL CHUVOSO S/ATIVIDADE |
| EVOLUÇÃO DOS SERVIÇOS | | | |
| SERVIÇO DE EXECUÇÃO DE PISO DE CIMENTO DESEMPENADO COM ACABAMENTO LISO E=3,0CM COM JUNTA PLÁSTICA | | | |
| ACIDENTES/INCIDENTES DO TRABALHO | | | |
| ANOTAÇÕES DA FISCALIZAÇÃO | | | |
| RESPONSÁVEL PELA CONTRATADA | | RESPONSÁVEL PELA FISCALIZAÇÃO | |
|  Rafael Pinheiro Figuerêdo Engº Civil-CREA-CE48758 WM CONSTRUÇÕES LTDA | |  Fernando Antonio Serra de Oliveira Junior Engenheiro Civil RNP: 211878363-9 | |

| DIÁRIO DE OBRA | | | |
|--|---|---|---|
|  | SECRETÁRIA DA EDUCAÇÃO E CULTURA | | |
| | CONTRATAÇÃO DA PRESTAÇÃO DOS SERVIÇOS DE CONSTRUÇÃO DE UMA CRECHE PROINFÂNCIA (TIPO 1), NO BAIRRO JOÃO PAULO II, JUNTO A SECRETARIA DE EDUCAÇÃO DE JAGUARIBE – CE. | | |
| DATA: | Quarta-feira, 09 de Março de 2022 | | |
| WM CONSTRUÇÕES LTDA | CONDIÇÕES DO TEMPO | | |
| | MANHÃ | TARDE | NOITE |
| | BOM INSTÁVEL CHUVOSO S/ATIVIDADE | BOM INSTÁVEL CHUVOSO S/ATIVIDADE | BOM INSTÁVEL CHUVOSO S/ATIVIDADE |
| EVOLUÇÃO DOS SERVIÇOS | | | |
| SERVIÇO DE EXECUÇÃO ESQUADRIAS DE ALUMINIO. | | | |
| ACIDENTES/INCIDENTES DO TRABALHO | | | |
| ANOTAÇÕES DA FISCALIZAÇÃO | | | |
| RESPONSÁVEL PELA CONTRATADA | | RESPONSÁVEL PELA FISCALIZAÇÃO | |
|  Rafael Pinheiro Figuerêdo Engº Civil-CREA-CE48758 WM CONSTRUÇÕES LTDA | |  Fernando Antonio Serra de Oliveira Junior Engenheiro Civil RNP: 211878363-9 | |
| DIÁRIO DE OBRA | | | |
|  | SECRETÁRIA DA EDUCAÇÃO E CULTURA | | |
| | CONTRATAÇÃO DA PRESTAÇÃO DOS SERVIÇOS DE CONSTRUÇÃO DE UMA CRECHE PROINFÂNCIA (TIPO 1), NO BAIRRO JOÃO PAULO II, JUNTO A SECRETARIA DE EDUCAÇÃO DE JAGUARIBE – CE. | | |
| DATA: | Quinta-feira, 10 de Março de 2022 | | |
| WM CONSTRUÇÕES LTDA | CONDIÇÕES DO TEMPO | | |
| | MANHÃ | TARDE | NOITE |
| | BOM INSTÁVEL CHUVOSO S/ATIVIDADE | BOM INSTÁVEL CHUVOSO S/ATIVIDADE | BOM INSTÁVEL CHUVOSO S/ATIVIDADE |
| EVOLUÇÃO DOS SERVIÇOS | | | |
| SERVIÇO DE EXECUÇÃO ESQUADRIAS DE ALUMINIO. | | | |
| ACIDENTES/INCIDENTES DO TRABALHO | | | |
| ANOTAÇÕES DA FISCALIZAÇÃO | | | |
| RESPONSÁVEL PELA CONTRATADA | | RESPONSÁVEL PELA FISCALIZAÇÃO | |
|  Rafael Pinheiro Figuerêdo Engº Civil-CREA-CE48758 WM CONSTRUÇÕES LTDA | |  Fernando Antonio Serra de Oliveira Junior Engenheiro Civil RNP: 211878363-9 | |

| DIÁRIO DE OBRA | | | |
|---|---|---|---|
|  | SECRETÁRIA DA EDUCAÇÃO E CULTURA | | |
| | CONTRATAÇÃO DA PRESTAÇÃO DOS SERVIÇOS DE CONSTRUÇÃO DE UMA CRECHE PROINFÂNCIA (TIPO 1), NO BAIRRO JOÃO PAULO II, JUNTO A SECRETARIA DE EDUCAÇÃO DE JAGUARIBE – CE. | | |
| DATA: | Sexta-feira, 11 de Março de 2022 | | |
| WM CONSTRUÇÕES LTDA | CONDIÇÕES DO TEMPO | | |
| | MANHÃ | TARDE | NOITE |
| | BOM INSTÁVEL CHUVOSO S/ATIVIDADE | BOM INSTÁVEL CHUVOSO S/ATIVIDADE | BOM INSTÁVEL CHUVOSO S/ATIVIDADE |
| EVOLUÇÃO DOS SERVIÇOS | | | |
| SERVIÇO DE EXECUÇÃO ESQUADRIAS DE ALUMINIO. | | | |
| ACIDENTES/INCIDENTES DO TRABALHO | | | |
| ANOTAÇÕES DA FISCALIZAÇÃO | | | |
| RESPONSÁVEL PELA CONTRATADA | | RESPONSÁVEL PELA FISCALIZAÇÃO | |
|  Rafael Pinheiro Figuerêdo Engº Civil-CREA-CE48758 WM CONSTRUÇÕES LTDA | |  Fernando Antonio Serra de Oliveira Junior Engenheiro Civil RNP: 211878363-9 | |
| DIÁRIO DE OBRA | | | |
|  | SECRETÁRIA DA EDUCAÇÃO E CULTURA | | |
| | CONTRATAÇÃO DA PRESTAÇÃO DOS SERVIÇOS DE CONSTRUÇÃO DE UMA CRECHE PROINFÂNCIA (TIPO 1), NO BAIRRO JOÃO PAULO II, JUNTO A SECRETARIA DE EDUCAÇÃO DE JAGUARIBE – CE. | | |
| DATA: | Sábado, 12 de Março de 2022 | | |
| WM CONSTRUÇÕES LTDA | CONDIÇÕES DO TEMPO | | |
| | MANHÃ | TARDE | NOITE |
| | BOM INSTÁVEL CHUVOSO S/ATIVIDADE | BOM INSTÁVEL CHUVOSO S/ATIVIDADE | BOM INSTÁVEL CHUVOSO S/ATIVIDADE |
| EVOLUÇÃO DOS SERVIÇOS | | | |
| DESCANSO SEMANAL. | | | |
| ACIDENTES/INCIDENTES DO TRABALHO | | | |
| ANOTAÇÕES DA FISCALIZAÇÃO | | | |
| RESPONSÁVEL PELA CONTRATADA | | RESPONSÁVEL PELA FISCALIZAÇÃO | |
|  Rafael Pinheiro Figuerêdo Engº Civil-CREA-CE48758 WM CONSTRUÇÕES LTDA | |  Fernando Antonio Serra de Oliveira Junior Engenheiro Civil RNP: 211878363-9 | |

| DIÁRIO DE OBRA | | | |
|--|---|---|---|
|  | SECRETÁRIA DA EDUCAÇÃO E CULTURA | | |
| | CONTRATAÇÃO DA PRESTAÇÃO DOS SERVIÇOS DE CONSTRUÇÃO DE UMA CRECHE PROINFÂNCIA (TIPO 1), NO BAIRRO JOÃO PAULO II, JUNTO A SECRETARIA DE EDUCAÇÃO DE JAGUARIBE – CE. | | |
| DATA: | Domingo, 13 de Março de 2022 | | |
| WM CONSTRUÇÕES LTDA | CONDIÇÕES DO TEMPO | | |
| | MANHÃ | TARDE | NOITE |
| | BOM INSTÁVEL CHUVOSO S/ATIVIDADE | BOM INSTÁVEL CHUVOSO S/ATIVIDADE | BOM INSTÁVEL CHUVOSO S/ATIVIDADE |
| EVOLUÇÃO DOS SERVIÇOS | | | |
| DESCANSO SEMANAL. | | | |
| ACIDENTES/INCIDENTES DO TRABALHO | | | |
| ANOTAÇÕES DA FISCALIZAÇÃO | | | |
| RESPONSÁVEL PELA CONTRATADA | | RESPONSÁVEL PELA FISCALIZAÇÃO | |
|  Rafael Pinheiro Figuerêdo Engº Civil-CREA-CE48758 WM CONSTRUÇÕES LTDA | |  Fernando Antonio Serra de Oliveira Junior Engenheiro Civil RNP: 211878363-9 | |
| DIÁRIO DE OBRA | | | |
|  | SECRETÁRIA DA EDUCAÇÃO E CULTURA | | |
| | CONTRATAÇÃO DA PRESTAÇÃO DOS SERVIÇOS DE CONSTRUÇÃO DE UMA CRECHE PROINFÂNCIA (TIPO 1), NO BAIRRO JOÃO PAULO II, JUNTO A SECRETARIA DE EDUCAÇÃO DE JAGUARIBE – CE. | | |
| DATA: | Segunda-feira, 14 de Março de 2022 | | |
| WM CONSTRUÇÕES LTDA | CONDIÇÕES DO TEMPO | | |
| | MANHÃ | TARDE | NOITE |
| | BOM INSTÁVEL CHUVOSO S/ATIVIDADE | BOM INSTÁVEL CHUVOSO S/ATIVIDADE | BOM INSTÁVEL CHUVOSO S/ATIVIDADE |
| EVOLUÇÃO DOS SERVIÇOS | | | |
| SERVIÇO DE EXECUÇÃO ESQUADRIAS DE ALUMINIO. | | | |
| ACIDENTES/INCIDENTES DO TRABALHO | | | |
| ANOTAÇÕES DA FISCALIZAÇÃO | | | |
| RESPONSÁVEL PELA CONTRATADA | | RESPONSÁVEL PELA FISCALIZAÇÃO | |
|  Rafael Pinheiro Figuerêdo Engº Civil-CREA-CE48758 WM CONSTRUÇÕES LTDA | |  Fernando Antonio Serra de Oliveira Junior Engenheiro Civil RNP: 211878363-9 | |

| DIÁRIO DE OBRA | | | |
|---|---|--|---|
|  | SECRETARIA DA EDUCAÇÃO E CULTURA | | |
| | CONTRATAÇÃO DA PRESTAÇÃO DOS SERVIÇOS DE CONSTRUÇÃO DE UMA CRECHE PROINFÂNCIA (TIPO 1), NO BAIRRO JOÃO PAULO II, JUNTO A SECRETARIA DE EDUCAÇÃO DE JAGUARIBE – CE. | | |
| DATA: | Terça-feira, 15 de Março de 2022 | | |
| WM CONSTRUÇÕES LTDA | CONDIÇÕES DO TEMPO | | |
| | MANHÃ | TARDE | NOITE |
| | BOM INSTÁVEL CHUVOSO S/ATIVIDADE | BOM INSTÁVEL CHUVOSO S/ATIVIDADE | BOM INSTÁVEL CHUVOSO S/ATIVIDADE |
| EVOLUÇÃO DOS SERVIÇOS | | | |
| SERVIÇO DE EXECUÇÃO ESQUADRIAS DE ALUMINIO. | | | |
| ACIDENTES/INCIDENTES DO TRABALHO | | | |
| ANOTAÇÕES DA FISCALIZAÇÃO | | | |
| RESPONSÁVEL PELA CONTRATADA | | RESPONSÁVEL PELA FISCALIZAÇÃO | |
|  Rafael Pinheiro Figuerêdo Engº Civil-CREA-CE48758 WM CONSTRUÇÕES LTDA | |  Fernando Antonio Serra de Oliveira Junior Engenheiro Civil RNP: 211878363-9 | |