

Estado do Ceará
MUNICÍPIO: JAGUARIBE
PREFEITURA MUNICIPAL DE JAGUARIBE
CNPJ: 07.443.708/0001-66

UNIDADE GESTORA

SECRETARIA DA INFRAESTRUTURA, TRANSPORTES E URBANISMO

PROCESSO DE PAGAMENTO
Orçamentário

Nº 08.06.0006

Nº EMPENHO	DATA EMISSÃO	DATA PAGAMENTO	VALOR PAGAMENTO (R\$)
03.06.0001	03/06/2022	08/06/2022	73.859,91

CREDOR

AF CONSTRUÇÃO LTDA

FUNCIONAL PROGRAMÁTICA E FONTE DE RECURSO

ÓRGÃO: 06 SECRETARIA DA INFRAESTRUTURA, TRANSPORTES E URBANISMO
U. ORÇAMENT.: 06.01 SECRETARIA DA INFRAESTRUTURA, TRANSPORTES E URBANISMO
FUNÇÃO: 15 URBANISMO
SUBFUNÇÃO: 451 INFRA-ESTRUTURA URBANA
PROGRAMA: 0025 DESENVOLVIMENTO DE PROJETOS E SERVIÇOS DE INFRAESTRUTURA URBANA
PROJETO: 1.013 CONSTRUÇÃO, AMPLIAÇÃO E REFORMA DE PAVIMENTAÇÃO DE VIAS E LOGRADOUROS PÚBLICOS
NATUREZA: 4.4.90.51.00 OBRAS E INSTALAÇÕES
F. RECURSO: 15.00.00 RECURSOS NÃO VINCULADOS DE IMPOSTOS
TIPO CRÉDITO: 1 ORÇAMENTÁRIO

DADOS DA RETENÇÃO

CÓDIGO DA RECEITA	NOME DA RETENÇÃO	VALOR RETIDO (R\$)
1000.60.00.0.	ISS	3.693,00
		Total da Retenção: (R\$) 3.693,00

HISTÓRICO

VALOR REFERENTE A 14º MEDIÇÃO DOS SERVIÇOS OPERACIONAIS DE RECOMPOSIÇÃO E CONSERVAÇÃO DO SISTEMA VIÁRIOS DE DIVERSAS RUAS DA SEDE E DOS DISTRITOS DE FETICEIRO, NOVA FLORESTA, MAPUÁ, VERTENTES E AQUINÓPOLES, JUNTO A SECRETARIA DA INFRAESTRUTURA, TRANSPORTES E URBANISMO DO MUNICÍPIO DE JAGUARIBE-CE.

CONTA BANCÁRIA	TIPO DOCUMENTO	Nº DOCUMENTO	VALOR DOC. (R\$)
B.B 1.359-5 (FUNDO ESPECIAL)	OUTROS	060801	70.166,91

Estado do Ceará
Município: JAGUARIBE
PREFEITURA MUNICIPAL DE JAGUARIBE

EXERCÍCIO: 2022

NP

NOTA DE PAGAMENTO - Nº 08.06.0006

ORÇAMENTÁRIO

DADOS DO EMPENHO

NÚMERO	DATA EMISSÃO	TIPO	VALOR N.E. (R\$)	Nº LICITAÇÃO	Nº CONTRATO	OBS
03060001	03/06/2022	GLOBAL	73.859,91	26.01.01/2021	26.01.01/2021	

FUNCIONAL PROGRAMÁTICA E FONTE DE RECURSO

ÓRGÃO: 06 SECRETARIA DA INFRAESTRUTURA, TRANSPORTES E URBANISMO
U. ORÇAMENT.: 06.01 SECRETARIA DA INFRAESTRUTURA, TRANSPORTES E URBANISMO
FUNÇÃO: 15 URBANISMO
SUBFUNÇÃO: 451 INFRA-ESTRUTURA URBANA
PROGRAMA: 0025 DESENVOLVIMENTO DE PROJETOS E SERVIÇOS DE INFRAESTRUTURA URBANA
PROJETO: 1.013 CONSTRUÇÃO, AMPLIAÇÃO E REFORMA DE PAVIMENTAÇÃO DE VIAS E LOGRADOUROS PÚBLICOS
NATUREZA: 4.4.90.51.00 OBRAS E INSTALAÇÕES
F. RECURSO: 15.00.00 RECURSOS NÃO VINCULADOS DE IMPOSTOS

DADOS DO CREDOR

NOME: AF CONSTRUÇÃO LTDA
ENDEREÇO: RUA OSORIO MARTINS, 74 - CENTRO - ALTO SANTO CE
C N P J: 11.889.576/0001-78 C G F: 065967658 INSC.MUN.: 5285 TELEFONE:

DADOS DO PAGAMENTO

Nº PROCESSO	SALDO ANTERIOR (R\$)	VALOR DESTA PAGTO. (R\$)	SALDO DISPONÍVEL (R\$)
08060006	73.859,91	73.859,91	0,00
DATA	VALOR BRUTO (R\$)	VALOR RETIDO (R\$)	VALOR LIQUIDO (R\$)
08/06/2022	73.859,91	3.693,00	70.166,91

DADOS DA RETENÇÃO

CÓDIGO DA RECEITA	NOME DA RETENÇÃO	VALOR RETIDO (R\$)
1000.60.00.0.	ISS	3.693,00

Total da Retenção: (R\$) 3.693,00

HISTÓRICO DO PAGAMENTO

VALOR REFERENTE A 14ª MEDIÇÃO DOS SERVIÇOS OPERACIONAIS DE RECOMPOSIÇÃO E CONSERVAÇÃO DO SISTEMA VIÁRIOS DE DIVERSAS RUAS DA SEDE E DOS DISTRITOS DE FETICEIRO, NOVA FLORESTA, MAPUÁ, VERTENTES E AQUINÓPOLES, JUNTO A SECRETARIA DA INFRAESTRUTURA, TRANSPORTES E URBANISMO DO MUNICÍPIO DE JAGUARIBE-CE.

CERTIFICAÇÃO DO PAGAMENTO

EU, **LUCIANO COSTA DA SILVA**, TESOUREIRO(A) DO(A) **SECRETARIA DA INFRAESTRUTURA, TRANSPORTES E URBANISMO**, POR ORDEM DO(A) ORDENADOR(A) DE DESPESA SENHOR(A) **CHARLES DE LIMA NUNES**, CERTIFICO QUE DEI CUMPRIMENTO A REALIZAÇÃO DO PAGAMENTO DA DESPESA ORA DESCRITA, APÓS VERIFICADA A DISPONIBILIDADE(S) FINANCEIRA(S) NA(S) CONTA(S) BANCÁRIA(S) A SEGUIR INDICADA(S):

CONTA BANCÁRIA	TIPO DOCUMENTO	Nº DOCUMENTO	VAL. DOCUMENTO (R\$)
B.B 1.359-5 (FUNDO ESPECIAL)	OUTROS	060801	70.166,91

Jaguaribe, 8 de Junho de 2022

CHARLES DE LIMA NUNES
ORDENADOR(A)



Emissão de comprovantes

G3370811507558681
08/06/2022 11:56:44

SISBB - SISTEMA DE INFORMACOES BANCO DO BRASIL
08/06/2022 - AUTOATENDIMENTO - 11.56.44
2199702199 SEGUNDA VIA 0013

COMPROVANTE DE TRANSFERENCIA
COMPROVANTE DE

TED - TRANSFERENCIA ELETRONICA DISPONIVEL

CLIENTE: FUNDO ESPECIAL

AGENCIA: 2199-7 CONTA: 1.359-5

=====

FINALIDADE: 01 CREDITO EM CONTA

REMETENTE : FUNDO ESPECIAL

BANCO: 237 - BCO BRADESCO S.A.

AGENCIA: 5098-9 - ALTO SANTO

CONTA: 7.108-0

FAVORECIDO: AF CONSTRUCAO EIRELI

CPF/CNPJ: 11.889.576/0001-78

VALOR: R\$ 70.166,91

DEBITO EM: 08/06/2022

=====

DOCUMENTO: 060801

AUTENTICACAO SISBB: 0.208.51F.106.2CE.A4E

DOC ou TED Eletrônico

Debitado

Agência 2199-7
Conta corrente 1359-5 FUNDO ESPECIAL

Creditado

Banco 237 BCO BRADESCO S.A.
Agência (sem DV) 5098 ALTO SANTO
Conta corrente (com DV) 71080
CNPJ 11.889.576/0001-78
Nome favorecido AF CONSTRUCAO EIRELI
Finalidade CREDITO EM CONTA
Número documento 60.801
Valor 70.166,91
Destinação 0
Data transferência 08/06/2022

"C" - CNPJ diferente

Autenticação SISBB 020B51F1062CEA4E

Assinada por	JE689886 LUCIANO COSTA SILVA	08/06/2022 11:30:25
	JE689885 IVONETE S S PAULO	08/06/2022 11:55:25

Transação efetuada com sucesso.

Transação efetuada com sucesso por: JE689885 IVONETE S S PAULO.



TED

G3310811226949411
08/06/2022 11:30:25

Debitado

Agência 2199-7
Conta corrente 1359-5 FUNDO ESPECIAL

Creditado

Banco 237 BCO BRADESCO S.A.
Agência (sem DV) 5098 ALTO SANTO
Conta corrente (com DV) 71080
Conta Pagamento 0000
CNPJ 11.889.576/0001-78
Nome favorecido AF CONSTRUCAO EIRELI
Finalidade CREDITO EM CONTA
Valor 70.166,91
Data transferência 08/06/2022
"C" - CNPJ diferente

Transação registrada como pendente por insuficiência de assinaturas.

Pendência número: 101046369.

Usuário: JE689886 LUCIANO COSTA SILVA.

Estado do Ceará
Município: JAGUARIBE
PREFEITURA MUNICIPAL DE JAGUARIBE

EXERCÍCIO: 2022

NL

NOTA DE LIQUIDAÇÃO - Nº 0004617

DADOS DO EMPENHO ORIGINAL

DATA EMISSÃO	Nº EMPENHO	VALOR N.E. (R\$)	VALOR ANULADO (R\$)	TIPO
03/06/2022	03.06.0001	73.859,91	0,00	GLOBAL

FUNCIONAL PROGRAMATICA E FONTE DE RECURSO

ÓRGÃO: 06 SECRETARIA DA INFRAESTRUTURA, TRANSPORTES E URBANISMO
U. ORÇAMENT.: 06.01 SECRETARIA DA INFRAESTRUTURA, TRANSPORTES E URBANISMO
FUNÇÃO: 15 URBANISMO
SUBFUNÇÃO: 451 INFRA-ESTRUTURA URBANA
PROGRAMA: 0025 DESENVOLVIMENTO DE PROJETOS E SERVIÇOS DE INFRAESTRUTURA URBANA
PROJETO: 1.013 CONSTRUÇÃO, AMPLIAÇÃO E REFORMA DE PAVIMENTAÇÃO DE VIAS E LOGRADOUROS PÚBLICOS
NATUREZA: 4.4.90.51.00 OBRAS E INSTALAÇÕES
F. RECURSO: 15.00.00 RECURSOS NÃO VINCULADOS DE IMPOSTOS
TIPO CRÉDITO: 1 ORÇAMENTÁRIO

DADOS DO CREDOR

NOME: AF CONSTRUÇÃO LTDA
ENDEREÇO: RUA OSORIO MARTINS, 74 - CENTRO - ALTO SANTO CE
C N P J: 11.889.576/0001-78 C G F: 065967658 INSC.MUN.: 5285 Telefone:

DADOS DA LIQUIDAÇÃO

DATA DA LIQUIDAÇÃO 07/06/2022	VALOR LIQUIDADO: (R\$) 73.859,91	VALOR DO DESCONTO: (R\$) 0,00	TIPO DA LIQUIDAÇÃO: COM NOTA FISCAL
TIPO DA NOTA FISCAL: SERVIÇO	SUB TIPO DA NOTA FISCAL: ELETRÔNICA FORA DO PADRÃO	Nº DA NOTA FISCAL: 10	Nº DOS FORMULÁRIOS: 1
DATA DA EMISSÃO DA NOTA: 06/06/2022	DATA LIMITE PARA EXPEDIÇÃO: 06/06/2022	SÉRIE DA NOTA: 1	SÉRIE DO SELO DE AUTENTICIDADE: INTERNETCE
Nº DO PROTOCOLO DE AUTORIZAÇÃO:	SÉRIE DO SELO: 0	Nº DO SELO FISCAL:	OBS:
CHAVE DE ACESSO: 0	CHAVE DE VERIFICAÇÃO: 4271057081764		

HISTÓRICO DA LIQUIDAÇÃO

VALOR REFERENTE A 14ª MEDIÇÃO DOS SERVIÇOS OPERACIONAIS DE RECOMPOSIÇÃO E CONSERVAÇÃO DO SISTEMA VIÁRIOS DE DIVERSAS RUAS DA SEDE E DOS DISTRITOS DE FETICEIRO, NOVA FLORESTA, MAPUÁ, VERTENTES E AQUINÓPOLES, JUNTO A SECRETARIA DA INFRAESTRUTURA, TRANSPORTES E URBANISMO DO MUNICÍPIO DE JAGUARIBE-CE.

ITENS DA LIQUIDAÇÃO

ESPECIFICAÇÃO DO ITEM	UNIDADE	QTDE. LIQ.	VAL. UNIT. (R\$)	VAL. LIQ. (R\$)	QTDE. A LIQ.
CONSERVAÇÃO DO SISTEMA VIÁRIO URBANO	M2	1	73.859,910	73.859,91	0

Jaguaribe, 7 de Junho de 2022

CHARLES DE LIMA NUNES
LIQUIDANTE

**Prefeitura Municipal de Jaguaribe**

DID: 43002022

Nota de Solicitação de Liquidação

Fornecedor: AF CONSTRUÇÃO LTDA**CNPJ:** 11.889.576/0001-78**Endereço:** RUA OSORIO MARTINS, 74**Bairro:** CENTRO**Cidade:** Alto Santo**UF:** CE**CEP:** 62970000**Telefone:****E-Mail:****Banco:** BRASIL**ATENÇÃO !!! Os Dados Bancários Devem ser Cadastrados no Sistema Gestor Municipal.****Agência:** 1-1**Conta:** 1-1**Tipo de Conta:** Conta Corrente**U. Orçamentária:** 0601 - Secretaria da Infraestrutura, Transportes e Urbanismo**U. Funcional:** Depto. Financeiro**Função:** 15 - Urbanismo**Dotação:** 262**Subfunção:** 451 - Infra-Estrutura Urbana**Programa:** 0025 - Desenvolvimento de Projetos e serviços de Infraestrutura Urbana**Proj\Atividade:** 1013 - Construção, ampliação e reforma de Pavimentacao de Vias e Logradouros Públicos**Natureza:** 4.4.90.51.00 - Obras e Instalações**Fonte Recurso:** 1500000000 - Recursos não vinculados de Impostos**Centro de Custo:** OBRAS E REFORMAS MUNICIPAIS**Tipo Processo:** Tomada de Preços**No. Processo:** Contrato: 26.01.01/2021 - Licitação: 26.01.01/2021**Nº Empenho:** 03060001 - Global**Nº Nota Fiscal:** 10**Dt Emissão NF:** 06/06/2022**Dt. Solicitação** 07/06/2022
Liquidação:**Data Expedição:****Mês Referência:** 10/05 A 02/06/2022**Vlr. Liquidação:** R\$ 73.859,91 (SETENTA E TRÊS MIL E OITOCENTOS E CINQUENTA E NOVE REAIS E NOVENTA E UM CENTAVOS)**Tipo de NF:** Serviço**SubTipo de NF:** ELETRÔNICA FORA DO PADRÃO NACIONAL**Série NF:** 1**Pr. Autorização:****Ch. Verificação:****Ch. Acesso:****Histórico da Liquidação**

VALOR REFERENTE A 14ª MEDIÇÃO DOS SERVIÇOS OPERACIONAIS DE RECOMPOSIÇÃO E CONSERVAÇÃO DO SISTEMA VIÁRIOS DE DIVERSAS RUAS DA SEDE E DOS DISTRITOS DE FETICEIRO, NOVA FLORESTA, MAPUÁ, VERTENTES E AQUINÓPOLES, JUNTO A SECRETARIA DA INFRAESTRUTURA, TRANSPORTES E URBANISMO DO MUNICÍPIO DE JAGUARIBE-CE.

Itens da Liquidação

Cod.	Nome	Lote	Qtde	Val. Unitário	Val.Total
46730	CONSERVAÇÃO DO SISTEMA VIARIO URBANO	1	1,00	73.859,91	73.859,91

Responsável pela elaboração

Tiago José

TIAGO JOSÉ PINHEIRO NOGUEIRA

Ordenador de Despesa

CHARLES DE LIMA NUNES

Flávio de Negreiros Soares
Controlador Ouvidor Geral do Município
PORTARIA: 277/2021 CPF: 963.075.403-44
Avaliação e Visto

Técnico

Data

NOTA DE EMPENHO - Nº 03.06.0001

DADOS DO EMPENHO

DATA EMISSÃO	TIPO	MODALIDADE / Nº LICITAÇÃO	Nº CONTRATO	DID
03/06/2022	GLOBAL	TOMADA DE PREÇOS / 26.01.01/2021	26.01.01/2021	43002022

CENTRO DE CUSTO

OBS

OBRAS E REFORMAS MUNICIPAIS

FUNCIONAL PROGRAMÁTICA E FONTE DE RECURSO

ÓRGÃO: 06 SECRETARIA DA INFRAESTRUTURA, TRANSPORTES E URBANISMO
U. ORÇAMENT.: 06.01 SECRETARIA DA INFRAESTRUTURA, TRANSPORTES E URBANISMO
FUNÇÃO: 15 URBANISMO
SUBFUNÇÃO: 451 INFRA-ESTRUTURA URBANA
PROGRAMA: 0025 DESENVOLVIMENTO DE PROJETOS E SERVIÇOS DE INFRAESTRUTURA URBANA
PROJETO: 1.013 CONSTRUÇÃO, AMPLIAÇÃO E REFORMA DE PAVIMENTAÇÃO DE VIAS E LOGRADOUROS PÚBLICOS
NATUREZA: 4.4.90.51.00 OBRAS E INSTALAÇÕES
F. RECURSO: 15.00.00 RECURSOS NÃO VINCULADOS DE IMPOSTOS
TIPO CRÉDITO: 1 ORÇAMENTÁRIO

DEMONSTRATIVO DO SALDO DA DOTAÇÃO

FICHA	SALDO ANTERIOR (R\$)	VALOR DO EMPENHO (R\$)	SALDO ATUAL (R\$)
262	263.402,67	73.859,91	189.542,76

DADOS DO CREDOR

NOME: AF CONSTRUÇÃO LTDA
ENDEREÇO: RUA OSORIO MARTINS, 74 - CENTRO - ALTO SANTO CE
C N P J: 11.889.576/0001-78 C G F: 065967658 INSC.MUN.: 5285 Telefone:

HISTÓRICO DO EMPENHO

VALOR EMPENHADO PARA ATENDER DESPESAS COM VALOR REFERENTE A 14ª MEDIÇÃO DOS SERVIÇOS OPERACIONAIS DE RECOMPOSIÇÃO E CONSERVAÇÃO DO SISTEMA VIÁRIOS DE DIVERSAS RUAS DA SEDE E DOS DISTRITOS DE FETICEIRO, NOVA FLORESTA, MAPUÁ, VERTENTES E AQUINÓPOLES, JUNTO A SECRETARIA DA INFRAESTRUTURA, TRANSPORTES E URBANISMO DO MUNICÍPIO DE JAGUARIBE-CE.

ITENS DO EMPENHO

CÓDIGO	ESPECIFICAÇÃO	UNIDADE	QUANT.	VAL. UNITÁRIO (R\$)	VAL. TOTAL (R\$)
46730	CONSERVAÇÃO DO SISTEMA VIÁRIO URBANO	M2	1	73.859,91	73.859,91

Total dos Itens: (R\$) 73.859,91

Eu, **CHARLES DE LIMA NUNES**, no uso competente das minhas atribuições de Ordenador(a) da Despesa do(a) **SECRETARIA DA INFRAESTRUTURA, TRANSPORTES E URBANISMO**, autorizo o fornecimento ou execução dos serviços ora descritos, obedecidas as condições e especificações desta Nota de Empenho Nº **03060001**. A(os) **3 de Junho de 2022**

Responsável pelo Setor

CHARLES DE LIMA NUNES
ORDENADOR(A)

**Prefeitura Municipal de Jaguaribe**

Documento de Intenção de Despesa

DID: 43002022

Data: 03/06/2022

Fornecedor: AF CONSTRUÇÃO LTDA**CNPJ:** 11.889.576/0001-78**Endereço:** RUA OSORIO MARTINS, 74**Bairro:** CENTRO**Cidade:** Alto Santo**UF:** CE**CEP:** 62970000**Telefone:****E-Mail:****U. Orçamentária:** 0601 - Secretaria da Infraestrutura, Transportes e Urbanismo**U. Funcional:** Depto. Financeiro**Função:** 15 - Urbanismo**Dotação:** 262**Subfunção:** 451 - Infra-Estrutura Urbana**Programa:** 0025 - Desenvolvimento de Projetos e serviços de Infraestrutura Urbana**Proj\Atividade:** 1013 - Construção, ampliação e reforma de Pavimentacao de Vias e Logradouros Públicos**Natureza:** 4.4.90.51.00 - Obras e Instalações**Fonte Recurso:** 1500000000 - Recursos não vinculados de Impostos**Centro de Custo:** OBRAS E REFORMAS MUNICIPAIS**Tipo Processo:** Tomada de Preços**No. Processo:** Contrato: 26.01.01/2021 - Licitação: 26.01.01/2021**Modalidade:** Global**Valor do DID:** R\$ 73.859,91**Histórico**

VALOR REFERENTE A 14ª MEDIÇÃO DOS SERVIÇOS OPERACIONAIS DE RECOMPOSIÇÃO E CONSERVAÇÃO DO SISTEMA VIÁRIOS DE DIVERSAS RUAS DA SEDE E DOS DISTRITOS DE FETICEIRO, NOVA FLORESTA, MAPUÁ, VERTENTES E AQUINÓPOLES, JUNTO A SECRETARIA DA INFRAESTRUTURA, TRANSPORTES E URBANISMO DO MUNICÍPIO DE JAGUARIBE-CE.

Itens do DID

Item	Qtde DID	Val. Unit	Total
CONSERVAÇÃO DO SISTEMA VIARIO URBANO	1,00	73.859,91	73.859,91

Ordenador

CHARLES DE LIMA NUNES

Responsável pelo preenchimento

TIAGO JOSÉ PINHEIRO NOGUEIRA

Recepção em: ___/___/___

Visto: _____



Estado do Ceará
Prefeitura Municipal de Alto Santo
Secretaria de Administração e Finanças
Rua Coronel Símplicio Bezerra, 198 - Centro
07.891.666/0001-26



NOTA FISCAL DE SERVIÇOS - Nº 10
SERIE: Única - Eletrônica

DADOS DO PRESTADOR

1-Nome/Razão Social 5285 AF CONSTRUCAO EIRELI		3-CNPJ/CPF 11889576000178	
2-Nome de Fantasia A F CONSTRUCAO			
4-Endereço RUA OSORIO MARTINS,, 74 CENTRO - ALTO SANTO CE			
5-Optante pelo Simples NÃO	6-E-mail	7-Inscrição 23005337	

DADOS DO TOMADOR

8-Nome/Razão Social PREFEITURA MUNICIPAL DE JAGUARIBE		9-CNPJ/CPF 07443708000166	
10-Endereço PRAÇA SENADOR FERNANDES TAVORA, CENTRO - JAGUARIBE CE CEP: 63475000			
11-E-mail		12-Estrangeira	

DESCRIÇÃO DOS SERVIÇOS

13-Item	14-Descrição	15-Valor
1	REFERENTE A 14ª (DÉCIMA QUARTA) MEDIÇÃO DOS SERVIÇOS OPERACIONAIS DE RECOMPOSIÇÃO E CONSERVAÇÃO DO SISTEMA VIÁRIOS DE DIVERSAS RUAS DA SEDE E DOS DISTRITOS DE FEITICEIRO, NOVA FLORESTA, MAPUÁ, VERTENTES DE AQUINOPOLES NO MUNICÍPIO DE JAGUARIBE-CE. REFERENTE AO PERÍODO DE 10/05/2022 A 03/06/2022. REFERENTE AO CONTRATO Nº 26.01.01/2021	73.859,91

PREFEITURA MUNICIPAL DE JAGUARIBE
Atesto para os devidos fins que
os serviços referentes a esta nota,
produtos referentes a esta nota,
cujos recursos são provenientes do orçamen
vigente, foram realizados/quisiridos em

Charles de Lima Nunes
Sec. Municipal Adjunto da Sec. da
Inf. Trans. e Urbanismo - SEINFRA
Portaria 283/2021

16-Local da Prestação Alto Santo-CE	17-Competência 2022.06	18-Data de Emissão: 06/06/2022 16:56:15	19-Valor Total da Nota 73.859,91
--	---------------------------	--	-------------------------------------

20-Observações

21-Serviço/CNAE

Serviço: 702->Execução, por administração, empreitada ou subempreitada, de obras de construção civil, hidráulica ou elétrica e de outras obras semelhantes, inclusive sondagem, perfuração de poços, escavação, drenagem e irrigação, terraplanagem, pavimentação, concr
CNAE: ->

DEDUÇÕES

22-Deduções Previstas em Lei 0,00	23-Outras Retenções 0,00	24-Desconto Incondicionado 0,00	25-Desconto Condicionado 0,00	
26-Valor do INSS 0,00	27-Valor do IR 0,00	28-Valor do PIS 0,00	29-Valor do COFINS 0,00	30-Valor do CSLL 0,00

ISSQN

31-Base de Cálculo 73.859,91	32-Alíquota 0,00 %	33-Valor do ISS 0,00	34-Modalidade Tributado FORA do Município	35-Retido NÃO	36-Valor Líquido 73.859,91
---------------------------------	-----------------------	-------------------------	--	------------------	-------------------------------

A autenticidade desta nota poderá ser verificada pela internet no portal tributário deste Município

37-Código de Verificação
4271057081764



CNPJ 11.889.576/0001-78

RECIBO

A EMPRESA A.F. CONSTRUÇÃO EIRELLI, SITUADA NA RUA OSÓRIO MARTINS, Nº 74, BAIRRO CENTRO – ALTO SANTO – CEARÁ E CNPJ DE Nº 11.889.576/0001-78, TENDO COMO SEU RESPONSÁVEL O SR. ANTÔNIO AECINEY DIÓGENES ALMEIDA, COM CPF DE Nº 477.420.703-91.

RECEBI (EMOS) DA PREFEITURA MUNICIPAL DE JAGUARIBE - CE A IMPORTÂNCIA DE R\$ 73.859,91 (SETENTA TRÊS MIL OITOCENTOS CINQUENTA NOVE REAIS NOVENTA UM CENTAVOS). REFERENTE A 14ª (DECIMA QUANTA) MEDIÇÃO DOS SERVIÇOS OPERACIONAIS DE RECOMPOSIÇÃO E CONSERVAÇÃO DO SISTEMA VIÁRIO DE DIVERSAS RUAS DA SEDE E DOS DISTRITOS DE FEITICEIRO, NOVA FLORESTA, MAPUÁ, VERTENTES E AQUINÓPOLES DO MUNICÍPIO DE JAGUARIBE-CE. REFERENTE AO PERÍODO DE 12/01/2022 A 11/02/2022. REFERENTE AO PAGAMENTO DA NOTA FISCAL Nº 10

ALTO SANTO – CE, _____ DE _____ DE 2022

AF CONSTRUÇÃO EIRELI
CNPJ: 11.889.576/0001-78
Rua Osório Martins, 74 - Centro
CEP: 62.970-000 Alto Santo - Ce



RECIBO

A EMPRESA A.F. CONSTRUÇÃO EIRELLI, SITUADA NA RUA OSÓRIO MARTINS, Nº 74, BAIRRO CENTRO – ALTO SANTO – CEARÁ E CNPJ DE Nº 11.889.576/0001-78, TENDO COMO SEU RESPONSÁVEL O SR. ANTÔNIO AECINEY DIÓGENES ALMEIDA, COM CPF DE Nº 477.420.703-91.

RECEBI (EMOS) DA PREFEITURA MUNICIPAL DE JAGUARIBE - CE A IMPORTÂNCIA DE R\$ 73.859,91 (SETENTA TRÊS MIL OITOCENTOS CINQUENTA NOVE REAIS NOVENTA UM CENTAVOS). REFERENTE A 14ª (DECIMA QUANTA) MEDIÇÃO DOS SERVIÇOS OPERACIONAIS DE RECOMPOSIÇÃO E CONSERVAÇÃO DO SISTEMA VIÁRIO DE DIVERSAS RUAS DA SEDE E DOS DISTRITOS DE FEITICEIRO, NOVA FLORESTA, MAPUÁ, VERTENTES E AQUINÓPOLES DO MUNICÍPIO DE JAGUARIBE-CE. REFERENTE AO PERÍODO DE 12/01/2022 A 11/02/2022. REFERENTE AO PAGAMENTO DA NOTA FISCAL Nº 10

ALTO SANTO – CE, ____ DE _____ DE 2022

AF CONSTRUÇÃO EIRELI
CNPJ: 11.889.576/0001-78
Rua Osório Martins, 74 - Centro
CEP: 62.970-000 Alto Santo - Ce



**PREFEITURA DE
JAGUARIBE**

SECRETARIA DE CIDADE E INFRAESTRUTURA

ORDEM DE SERVIÇO

Nº da Ordem de Serviço	Modalidade da Licitação
26.01.01/2021	TOMADA DE PREÇOS
SECRETARIA DA SAÚDE	
Nº da Licitação	Data de Contrato
26.01.01/2021	12 de abril de 2021
Contratado	
AF CONSTRUÇÃO EIRELI	
Endereço	
Rua Odório Martins, 74, Centro – Alto Santo/CE	
Nº do CNPJ/CPF	Nº Telefone/E-mail
11.889.576/0001-78	
Autorizo a execução dos serviços abaixo discriminados	
CONTRATAÇÃO DOS SERVIÇOS OPERACIONAIS DE RECOMPOSIÇÃO E CONSERVAÇÃO DO SISTEMA VIÁRIO DE DIVERSAS RUAS NA SEDE E DOS DISTRITOS DE FEJICEIRO, NOVA FLORESTA, MAPUÁ, VERTENTES E AQUINÓPOLES NO MUNICÍPIO DE JAGUARIBE – CE.	
Valor Global com Aditivo	
R\$ 1.526.508,11 (UM MILHÃO QUINHENTOS E VINTE E SEIS MIL QUINHENTOS E OITO REAIS E ONZE CENTAVOS.).	
Validade da proposta	Prazo de execução
60(sessenta) dias	360 (TREZENTOS E SESSENTA) dias

Jaguaribe – CE, 12 de Abril de 2021

Charles de Lima Nunes
Sec. Municipal Adjunto de Sec. de
Inf. Trans. e Infraestrutura
Município de Jaguaribe

Charles de Lima Nunes
Secretário da Cidade e Infraestrutura

Antônio Aguiar Diniz Almeida
AF CONSTRUÇÃO EIRELI

AF CONSTRUÇÃO EIRELI
CNPJ: 11.889.576/0001-78
Rua Odório Martins, 74 - Ce
CEP: 62.270-000 - Alto Santo - Ce

Praca Senador fernandes Távora, Nº 5/N, Centro, CEP: 63475-000
CNPJ: 07.443.799/0001-66 - FONE: 88 3522-1700 / www.jaguaribe.ce.gov.br



PREFEITURA DE
JAGUARIBE

PRIMEIRO TERMO ADITIVO AO CONTRATO QUE ENTRE SI CELEBRAM O MUNICÍPIO DE JAGUARIBE, ATRAVÉS DA SECRETARIA DE INFRAESTRUTURA, TRANSPORTES E URBANISMO COM A EMPRESA AF CONSTRUÇÃO EIRELI, PARA O FIM QUE A SEGUIR SE DECLARA:

A Prefeitura Municipal de Jaguaribe/CE, pessoa jurídica de direito público interno, com sede na Praça Senador Fernandes Távora, S/N, Centro, CEP: 63.475-000, Jaguaribe/CE, inscrita no CNPJ/MF sob o nº 07.443.708/0001-66, através da Secretaria de Infraestrutura, Transportes e Urbanismo, representado pelo Secretário Adjunto de Infraestrutura, Transportes e Urbanismo, o Sr. Charles de Lima Nunes, doravante denominado de CONTRATANTE e, e o(a) AF CONSTRUÇÃO EIRELI, com endereço na Rua Osório Martins, 74, Bairro Centro, Alto Santo — CE, inscrito no CNPJ sob o nº 11.889.576/0001-78, representada por Antônio Aeciney Diógenes Almeida, portador(a) do CPF nº 477.420.703-91, doravante denominado(a) CONTRATADO(A), resolvem firmar o presente aditivo ao Contrato decorrente do processo licitatório TOMADA DE PREÇOS Nº 26.01.01/2021, cujo objeto é a **CONTRATAÇÃO DOS SERVIÇOS OPERACIONAIS DE RECOMPOSIÇÃO E CONSERVAÇÃO DO SISTEMA VIÁRIO DE DIVERSAS RUAS DA SEDE E DOS DISTRITOS DE FETICEIRO, NOVA FLORESTA, MAPUÁ, VERTENTES E AQUINÓPOLES NO MUNICÍPIO DE JAGUARIBE-CE**, em conformidade com as disposições contidas na Lei nº 8.666/93 e suas alterações posteriores, e mediante as cláusulas e condições a seguir:

CLÁUSULA PRIMEIRA - DA FUNDAMENTAÇÃO LEGAL

1.1 - O presente aditivo tem como fundamento o art. 57, inciso II, da Lei Federal no 8.666/93 e suas alterações posteriores.

CLÁUSULA SEGUNDA - DA PRORROGAÇÃO CONTRATUAL

2.1 - O presente aditivo tem por finalidade a prorrogação do prazo do contrato resultante do procedimento licitatório acima referido, por mais um exercício financeiro. Portanto, terá vigência a partir de 07 Abril 2022 até 07 de Abril de 2023.

CLÁUSULA TERCEIRA - DA JUSTIFICATIVA

3.1 - A Prorrogação Contratual é uma prerrogativa da Administração Pública, que poderá utilizá-la quando respaldada legalmente, fato este, óbvio, no caso em tela. São dois os motivos preponderantes, entre outros: O primeiro consiste na inconveniência da suspensão das atividades de interesse público, provenientes de serviços prestados de modo contínuo; o segundo é a previsibilidade de recursos orçamentários. Em princípio, qualquer que seja a distribuição de verbas no orçamento anual, com certeza, irão existir recursos para efetivação destes serviços.



PREFEITURA DE
JAGUARIBE

3.2 - A prorrogabilidade do contrato em pauta, não só está assegurada pelo disposto no inciso II, do art. 57, da Lei de licitações vigente, como pela sua previsibilidade no instrumento convocatório e contratual.

3.3 - Considerando a excelência da qualidade do serviço que vem sendo prestado ao Município, combinado com o princípio da economicidade, a CONTRATANTE resolve prorrogar o referido contrato por mais um exercício financeiro, preservando, desse modo, a supremacia do interesse público.

CLÁUSULA QUARTA - DAS DISPOSIÇÕES FINAIS

4.1 - As demais cláusulas e condições pactuadas anteriormente permanecerão inalteradas e em pleno vigor.

E, estando acertados, assinam o presente instrumento em 02 (duas) vias, perante duas testemunhas que também o assinam, para que produza seus jurídicos e legais efeitos.

Jaguaribe-CE, 05 de Abril de 2022.

Charles de Lima Nunes
**SECRETARIA DE INFRAESTRUTURA,
TRANSPORTES E URBANISMO
CONTRATANTE**

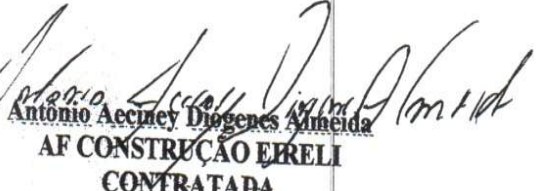
Antonio Aecney Diogenes Almeida
**AF CONSTRUÇÃO EIRELI
CONTRATADA**

Testemunhas:

01

Nome: Beriza Napier Silva Bezerra

CPF: 046.873.163-60

02

Nome: Mivalda de Lima M. Moura

041.266.293-39



CADASTRO NACIONAL DE OBRAS - CNO
COMPROVANTE DE INSCRIÇÃO DE OBRA



Informações da obra

Número de inscrição da obra 90.006.52310/71	Nome da obra AF CONSTRUCAO EIRELI	Data do cadastramento 06/05/2021 11:15	Origem do cadastramento e-CAC
Data do início da obra 12/04/2021	CNAE 4211101 Construção de rodovias e ferrovias		

Situação da obra

Situação Ativa	Data 12/04/2021
--------------------------	---------------------------

Endereço

País BRASIL	Município JAGUARIBE	UF CE	CEP 63.475-000
Bairro CENTRO	Logradouro PRACA SENADOR FERNANDES TAVARA	Número S/N	

Responsável

Nome AF CONSTRUCAO EIRELI	CPF/CNPJ 11.889.576/0001-78	Vínculo Construtora
Data de início da responsabilidade 12/04/2021	Data de término da responsabilidade	

Contratantes

CPF/CNPJ	Nome
07.443.708/0001-66	MUNICIPIO DE JAGUARIBE

Áreas Principais

Situação	Descrição	Tipo de Obra	Área
Existente	Residencial multifamiliar	Mista	46.450,00 m ²
Reforma	Residencial multifamiliar	Mista	46.450,00 m ²

 AF CONSTRUÇÃO CNPJ 11.889.576/0001-78 <small>OBRA: SERVIÇOS OPERACIONAIS DE RECOMPOSIÇÃO E CONSERVAÇÃO DO SISTEMA VIÁRIO DE DIVERSAS RUAS DO BARRIO TRAIRES, URBANIZAÇÃO DE PAVIMENTAÇÃO EM PÉDRA TOSCA, IMPRIMA, VERTENTES E AQUADUÇÕES NO MUNICÍPIO DE AGUIARNESE.</small>		EMPRESA: A F CONSTRUÇÃO LTDA <small>CNPJ: 11.889.576/0001-78</small> <small>CONTRATO: 26.01.01/2021</small>		DADOS DA MEDIÇÃO <small>14ª (DECIMA QUARTA)</small> <small>PERÍODO: 10/05/2022 A 02/06/2022</small> <small>DATA DA EMISSÃO: 03/06/2022</small> <small>RECURSO: PROPRÍOS</small>		VALORES <small>VALOR DO CONTRATO ADITIVO</small> <small>MEDIÇÃO ACUMULADA ANTERIOR</small> <small>MEDIÇÃO ACUMULADA ATUAL</small> <small>VALOR DA MEDIÇÃO ATUAL</small> <small>SALDO CONTRATUAL</small>										
ITEM	DESCRIÇÃO	UNID.	QUANT.	ORÇAMENTO CONTRATUAL	PREÇO UNITÁRIO	PREÇO TOTAL	MEDIÇÃO ATUAL	QUANTIDADES ANTERIOR	MEDIÇÃO ACUMULADA ANTERIOR	MEDIÇÃO ACUMULADA	VALOR R\$ DO MES	VALOR R\$ ACUMANT.	VALOR R\$ ACUMULADO	REALIZADA DO MES	REALIZADA ACUMANT.	REALIZADO ACUMULADO
1	CONSERVAÇÃO DO SISTEMA VIÁRIO URBANO															
1.1	RECOMPOSIÇÃO DE MEIO FIO EM CONCRETO	M	1.600,00	R\$ 14,03	R\$ 22.448,00	102,00	136,40	238,40	1.431,06	1.913,69	3.344,75	6,38%	8,53%	14,90%		
1.2	RECOMPOSIÇÃO DE PAVIMENTAÇÃO EM PARALELEPÍPEDO C/ REJUNTAMENTO ATÉ 10% DE PEDRA NOVA PARA REPOSIÇÃO.	M2	3.600,00	R\$ 38,91	R\$ 140.076,00	450,20	2.589,87	3.040,07	17.517,28	100.771,84	111.289,12	12,51%	71,94%	84,45%		
1.3	RECOMPOSIÇÃO DE PAVIMENTAÇÃO EM PEDRA TOSCA C/ REJUNTAMENTO ATÉ 30% DE PEDRA NOVA PARA REPOSIÇÃO.	M2	38.000,00	R\$ 24,17	R\$ 918.460,00	1.130,22	19.372,87	20.502,88	27.317,42	466.237,43	481.554,85	2,87%	50,86%	53,85%		
1.4	RECOMPOSIÇÃO DE CAPA EM AREIA ASFÁLTICA (AAUQ), ESP = 5cm	M2	2.500,00	R\$ 41,60	R\$ 104.000,00	287,51	-	287,51	11.960,42	-	11.960,42	11,50%	0,00%	11,50%		
1.5	MOLDADO S/ COXIM DE AREIA	M2	750,00	R\$ 24,55	R\$ 18.412,50							0,00%	0,00%	0,00%		
				VALOR TOTAL	R\$ 1.203.396,50						R\$ 58.225,18	R\$ 570.922,97	R\$ 620.149,15			
				VALOR DO BDI	R\$ 323.111,96						R\$ 15.633,73	R\$ 153.292,82	R\$ 168.926,55			
				VALOR TOTAL CONTRATADO	R\$ 1.526.508,46						R\$ 73.859,91	R\$ 724.215,79	R\$ 789.075,70	4,84%	47,44%	52,28%

Thiago Douglas da Costa
 Engenheiro Civil
 CREA/RN 211501802-8

 Charles de Lima Nunes
 Sec. Municipal Adjunto da Sec. da
 Inf. Trans. e Urbanismo - SEINFRA
 Fortaleza 28/3/2021

AF CONSTRUÇÃO EIRELI
 CNPJ: 11.889.576/0001-78
 Rua Osório Martins, 74 - Centro
 CEP: 62.970-000 - Alto Santo - Ce

Absolom Cavalcante Mota Neto
 Engenheiro Civil
 RNP: 081572761-1



EMPRESA: A F CONSTRUÇÃO LTDA
CNPJ: 11.889.576/0001-78

OBRA: SERVIÇOS OPERACIONAIS DE RECOMPOSIÇÃO E CONSERVAÇÃO DO SISTEMA VIÁRIOS DE DIVERSAS RUAS DA SEDE E DOS DISTRITOS DE FEITICEIRO, NOVA FLORESTA, MAPUÁ, VERTENTES E AQUINÓPOLES NO MUNICÍPIO DE JAGUARIBE/CE.
CONTRATO: 26.01.01/2021
PERÍODO: 10/05/22 A 02/06/22
DATA: 03/06/22

DESCRIÇÃO	COMPRIMENTO	LARGURA	ÁREA
RECOMPOSIÇÃO DE MEIO FIO EM CONCRETO	102	-	102 m
RECOMPOSIÇÃO DE PAVIMENTAÇÃO EM PARALELEPÍPEDO C/ REJUNTAMENTO ATÉ 10% DE PEDRA NOVA PARA REPOSIÇÃO.	2,5	4,8	12,00
RECOMPOSIÇÃO DE PAVIMENTAÇÃO EM PARALELEPÍPEDO C/ REJUNTAMENTO ATÉ 10% DE PEDRA NOVA PARA REPOSIÇÃO.	5,6	4,5	25,20
RECOMPOSIÇÃO DE PAVIMENTAÇÃO EM PARALELEPÍPEDO C/ REJUNTAMENTO ATÉ 10% DE PEDRA NOVA PARA REPOSIÇÃO.	7	6,5	45,50
RECOMPOSIÇÃO DE PAVIMENTAÇÃO EM PARALELEPÍPEDO C/ REJUNTAMENTO ATÉ 10% DE PEDRA NOVA PARA REPOSIÇÃO.	3	2,5	7,50
RECOMPOSIÇÃO DE PAVIMENTAÇÃO EM PARALELEPÍPEDO C/ REJUNTAMENTO ATÉ 10% DE PEDRA NOVA PARA REPOSIÇÃO.	4,8	5,5	26,4
RECOMPOSIÇÃO DE PAVIMENTAÇÃO EM PARALELEPÍPEDO C/ REJUNTAMENTO ATÉ 10% DE PEDRA NOVA PARA REPOSIÇÃO.	3,5	1,5	5,25
RECOMPOSIÇÃO DE PAVIMENTAÇÃO EM PARALELEPÍPEDO C/ REJUNTAMENTO ATÉ 10% DE PEDRA NOVA PARA REPOSIÇÃO.	5,4	5,5	29,7
RECOMPOSIÇÃO DE PAVIMENTAÇÃO EM PARALELEPÍPEDO C/ REJUNTAMENTO ATÉ 10% DE PEDRA NOVA PARA REPOSIÇÃO.	3,5	4,8	16,8
RECOMPOSIÇÃO DE PAVIMENTAÇÃO EM PARALELEPÍPEDO C/ REJUNTAMENTO ATÉ 10% DE PEDRA NOVA PARA REPOSIÇÃO.	6,5	5,8	37,7
RECOMPOSIÇÃO DE PAVIMENTAÇÃO EM PARALELEPÍPEDO C/ REJUNTAMENTO ATÉ 10% DE PEDRA NOVA PARA REPOSIÇÃO.	7,3	3,5	25,55
RECOMPOSIÇÃO DE PAVIMENTAÇÃO EM PARALELEPÍPEDO C/ REJUNTAMENTO ATÉ 10% DE PEDRA NOVA PARA REPOSIÇÃO.	2,8	4,4	12,32
RECOMPOSIÇÃO DE PAVIMENTAÇÃO EM PARALELEPÍPEDO C/ REJUNTAMENTO ATÉ 10% DE PEDRA NOVA PARA REPOSIÇÃO.	5,3	2,7	14,31

Charles de Lima Nunes
Sec. Municipal Adjunto da Sec. da
Inf. Tran. e Urbanismo - SEINFRA
Portaria 283/2021

AF CONSTRUÇÃO EIRELI
CNPJ: 11.889.576/0001-78
Rua Osório Martins, 74 - Centro
CEP: 62.970-000 Alto Santo - Ce

Absolon Cavalcante Mota Neto
Engenheiro Civil
RNP: 081572761-1

RECOMPOSIÇÃO DE PAVIMENTAÇÃO EM PEDRA TOSCA C/ REJUNTAMENTO ATÉ 30% DE PEDRA NOVA PARA REPOSIÇÃO.	10,3	2,3	23,69
RECOMPOSIÇÃO DE PAVIMENTAÇÃO EM PEDRA TOSCA C/ REJUNTAMENTO ATÉ 30% DE PEDRA NOVA PARA REPOSIÇÃO.	7,3	2,8	20,44
RECOMPOSIÇÃO DE PAVIMENTAÇÃO EM PEDRA TOSCA C/ REJUNTAMENTO ATÉ 30% DE PEDRA NOVA PARA REPOSIÇÃO.	23	2,9	66,70
RECOMPOSIÇÃO DE PAVIMENTAÇÃO EM PEDRA TOSCA C/ REJUNTAMENTO ATÉ 30% DE PEDRA NOVA PARA REPOSIÇÃO.	11	2	22,00
RECOMPOSIÇÃO DE PAVIMENTAÇÃO EM PEDRA TOSCA C/ REJUNTAMENTO ATÉ 30% DE PEDRA NOVA PARA REPOSIÇÃO.	3,7	1,8	6,66
RECOMPOSIÇÃO DE PAVIMENTAÇÃO EM PEDRA TOSCA C/ REJUNTAMENTO ATÉ 30% DE PEDRA NOVA PARA REPOSIÇÃO.	2,4	1,4	3,36
RECOMPOSIÇÃO DE PAVIMENTAÇÃO EM PEDRA TOSCA C/ REJUNTAMENTO ATÉ 30% DE PEDRA NOVA PARA REPOSIÇÃO.	2,5	4	10,00
RECOMPOSIÇÃO DE PAVIMENTAÇÃO EM PEDRA TOSCA C/ REJUNTAMENTO ATÉ 30% DE PEDRA NOVA PARA REPOSIÇÃO.	10	7,5	75,00
RECOMPOSIÇÃO DE PAVIMENTAÇÃO EM PEDRA TOSCA C/ REJUNTAMENTO ATÉ 30% DE PEDRA NOVA PARA REPOSIÇÃO.	3	2,9	8,70
RECOMPOSIÇÃO DE PAVIMENTAÇÃO EM PEDRA TOSCA C/ REJUNTAMENTO ATÉ 30% DE PEDRA NOVA PARA REPOSIÇÃO.	2,9	1,9	5,51
RECOMPOSIÇÃO DE PAVIMENTAÇÃO EM PEDRA TOSCA C/ REJUNTAMENTO ATÉ 30% DE PEDRA NOVA PARA REPOSIÇÃO.	9	2	18,00
RECOMPOSIÇÃO DE PAVIMENTAÇÃO EM PEDRA TOSCA C/ REJUNTAMENTO ATÉ 30% DE PEDRA NOVA PARA REPOSIÇÃO.	8	1,7	13,60
RECOMPOSIÇÃO DE PAVIMENTAÇÃO EM PEDRA TOSCA C/ REJUNTAMENTO ATÉ 30% DE PEDRA NOVA PARA REPOSIÇÃO.	1,4	1,1	1,54
RECOMPOSIÇÃO DE PAVIMENTAÇÃO EM PEDRA TOSCA C/ REJUNTAMENTO ATÉ 30% DE PEDRA NOVA PARA REPOSIÇÃO.	1,5	1,6	2,40
RECOMPOSIÇÃO DE PAVIMENTAÇÃO EM PEDRA TOSCA C/ REJUNTAMENTO ATÉ 30% DE PEDRA NOVA PARA REPOSIÇÃO.	2	1,7	3,40
RECOMPOSIÇÃO DE PAVIMENTAÇÃO EM PEDRA TOSCA C/ REJUNTAMENTO ATÉ 30% DE PEDRA NOVA PARA REPOSIÇÃO.	3,6	2,4	8,64
RECOMPOSIÇÃO DE PAVIMENTAÇÃO EM PEDRA TOSCA C/ REJUNTAMENTO ATÉ 30% DE PEDRA NOVA PARA REPOSIÇÃO.	1,6	1,4	2,24

Charles de Lima Nunes
 Sec. Municipal Adjunto da Sec. da
 Inf. Tray. e Urbanismo - SEINFRA
 Portaria 283/2021

AF CONSTRUÇÃO EIRELI
 CNPJ: 11.889.576/0001-78
 Rua Osório Martins, 74 - Centro
 CEP: 62.970-000 Alto Santo - Ce

Abelson Cavalcante Mota Neto
 Engenheiro Civil
 RNP: 081572781-1

RECOMPOSIÇÃO DE PAVIMENTAÇÃO EM PEDRA TOSCA C/ REJUNTAMENTO ATÉ 30% DE PEDRA NOVA PARA REPOSIÇÃO.	2,5	3	7,50
RECOMPOSIÇÃO DE PAVIMENTAÇÃO EM PEDRA TOSCA C/ REJUNTAMENTO ATÉ 30% DE PEDRA NOVA PARA REPOSIÇÃO.	4,5	3	13,50
RECOMPOSIÇÃO DE PAVIMENTAÇÃO EM PEDRA TOSCA C/ REJUNTAMENTO ATÉ 30% DE PEDRA NOVA PARA REPOSIÇÃO.	6,1	1	6,10
RECOMPOSIÇÃO DE PAVIMENTAÇÃO EM PEDRA TOSCA C/ REJUNTAMENTO ATÉ 30% DE PEDRA NOVA PARA REPOSIÇÃO.	4,4	4	17,60
RECOMPOSIÇÃO DE PAVIMENTAÇÃO EM PEDRA TOSCA C/ REJUNTAMENTO ATÉ 30% DE PEDRA NOVA PARA REPOSIÇÃO.	3	3	9,00
RECOMPOSIÇÃO DE PAVIMENTAÇÃO EM PEDRA TOSCA C/ REJUNTAMENTO ATÉ 30% DE PEDRA NOVA PARA REPOSIÇÃO.	9,4	3,8	35,72
RECOMPOSIÇÃO DE PAVIMENTAÇÃO EM PEDRA TOSCA C/ REJUNTAMENTO ATÉ 30% DE PEDRA NOVA PARA REPOSIÇÃO.	5,4	4	21,60
RECOMPOSIÇÃO DE PAVIMENTAÇÃO EM PEDRA TOSCA C/ REJUNTAMENTO ATÉ 30% DE PEDRA NOVA PARA REPOSIÇÃO.	4	3,2	12,80
RECOMPOSIÇÃO DE PAVIMENTAÇÃO EM PEDRA TOSCA C/ REJUNTAMENTO ATÉ 30% DE PEDRA NOVA PARA REPOSIÇÃO.	6	4,3	25,80
RECOMPOSIÇÃO DE PAVIMENTAÇÃO EM PEDRA TOSCA C/ REJUNTAMENTO ATÉ 30% DE PEDRA NOVA PARA REPOSIÇÃO.	2	1,6	3,20
RECOMPOSIÇÃO DE PAVIMENTAÇÃO EM PEDRA TOSCA C/ REJUNTAMENTO ATÉ 30% DE PEDRA NOVA PARA REPOSIÇÃO.	4,4	2,4	10,56
RECOMPOSIÇÃO DE PAVIMENTAÇÃO EM PEDRA TOSCA C/ REJUNTAMENTO ATÉ 30% DE PEDRA NOVA PARA REPOSIÇÃO.	6,2	3	18,60
RECOMPOSIÇÃO DE PAVIMENTAÇÃO EM PEDRA TOSCA C/ REJUNTAMENTO ATÉ 30% DE PEDRA NOVA PARA REPOSIÇÃO.	10	3,1	31,00
RECOMPOSIÇÃO DE PAVIMENTAÇÃO EM PEDRA TOSCA C/ REJUNTAMENTO ATÉ 30% DE PEDRA NOVA PARA REPOSIÇÃO.	4,5	1	4,50
RECOMPOSIÇÃO DE PAVIMENTAÇÃO EM PEDRA TOSCA C/ REJUNTAMENTO ATÉ 30% DE PEDRA NOVA PARA REPOSIÇÃO.	5	2,7	13,50
RECOMPOSIÇÃO DE PAVIMENTAÇÃO EM PEDRA TOSCA C/ REJUNTAMENTO ATÉ 30% DE PEDRA NOVA PARA REPOSIÇÃO.	4,8	2	9,60
RECOMPOSIÇÃO DE PAVIMENTAÇÃO EM PEDRA TOSCA C/ REJUNTAMENTO ATÉ 30% DE PEDRA NOVA PARA REPOSIÇÃO.	5	2,4	12,00

Charles de Lima Nunes
 Sec. Municipal Adjunto da Sec. da
 Inf. Trans. e Urbanismo - SEINFRA
 Portaria 283/2021

Absolon Cavalcante Mota Neto
 Engenheiro Civil
 RNP: 081572761-1

AF CONSTRUÇÃO EIRELI
 CNPJ: 11.889.576/0001-78
 Rua Osório Martins, 74 - Centro
 CEP: 62.970-000 Alto Santo - Ce

RECOMPOSIÇÃO DE PAVIMENTAÇÃO EM PEDRA TOSCA C/ REJUNTAMENTO ATÉ 30% DE PEDRA NOVA PARA REPOSIÇÃO.	4,4	2,2	9,68
RECOMPOSIÇÃO DE PAVIMENTAÇÃO EM PEDRA TOSCA C/ REJUNTAMENTO ATÉ 30% DE PEDRA NOVA PARA REPOSIÇÃO.	3,5	2,4	8,40
RECOMPOSIÇÃO DE PAVIMENTAÇÃO EM PEDRA TOSCA C/ REJUNTAMENTO ATÉ 30% DE PEDRA NOVA PARA REPOSIÇÃO.	11	2,4	26,40
RECOMPOSIÇÃO DE PAVIMENTAÇÃO EM PEDRA TOSCA C/ REJUNTAMENTO ATÉ 30% DE PEDRA NOVA PARA REPOSIÇÃO.	3,3	2,8	9,24
RECOMPOSIÇÃO DE PAVIMENTAÇÃO EM PEDRA TOSCA C/ REJUNTAMENTO ATÉ 30% DE PEDRA NOVA PARA REPOSIÇÃO.	6,8	3,3	22,44
RECOMPOSIÇÃO DE PAVIMENTAÇÃO EM PEDRA TOSCA C/ REJUNTAMENTO ATÉ 30% DE PEDRA NOVA PARA REPOSIÇÃO.	3	2,3	6,90
RECOMPOSIÇÃO DE PAVIMENTAÇÃO EM PEDRA TOSCA C/ REJUNTAMENTO ATÉ 30% DE PEDRA NOVA PARA REPOSIÇÃO.	2	1	2,00
RECOMPOSIÇÃO DE PAVIMENTAÇÃO EM PEDRA TOSCA C/ REJUNTAMENTO ATÉ 30% DE PEDRA NOVA PARA REPOSIÇÃO.	10	3,8	38,00
RECOMPOSIÇÃO DE PAVIMENTAÇÃO EM PEDRA TOSCA C/ REJUNTAMENTO ATÉ 30% DE PEDRA NOVA PARA REPOSIÇÃO.	7,8	2	15,60
RECOMPOSIÇÃO DE PAVIMENTAÇÃO EM PEDRA TOSCA C/ REJUNTAMENTO ATÉ 30% DE PEDRA NOVA PARA REPOSIÇÃO.	3	1	3,00
RECOMPOSIÇÃO DE PAVIMENTAÇÃO EM PEDRA TOSCA C/ REJUNTAMENTO ATÉ 30% DE PEDRA NOVA PARA REPOSIÇÃO.	5,5	1,4	7,70
RECOMPOSIÇÃO DE PAVIMENTAÇÃO EM PEDRA TOSCA C/ REJUNTAMENTO ATÉ 30% DE PEDRA NOVA PARA REPOSIÇÃO.	9	2,7	24,30
RECOMPOSIÇÃO DE PAVIMENTAÇÃO EM PEDRA TOSCA C/ REJUNTAMENTO ATÉ 30% DE PEDRA NOVA PARA REPOSIÇÃO.	6,5	2,1	13,65
RECOMPOSIÇÃO DE PAVIMENTAÇÃO EM PEDRA TOSCA C/ REJUNTAMENTO ATÉ 30% DE PEDRA NOVA PARA REPOSIÇÃO.	6,2	3,4	21,08
RECOMPOSIÇÃO DE PAVIMENTAÇÃO EM PEDRA TOSCA C/ REJUNTAMENTO ATÉ 30% DE PEDRA NOVA PARA REPOSIÇÃO.	6,3	3,4	21,42
RECOMPOSIÇÃO DE PAVIMENTAÇÃO EM PEDRA TOSCA C/ REJUNTAMENTO ATÉ 30% DE PEDRA NOVA PARA REPOSIÇÃO.	4,3	2,2	9,46
RECOMPOSIÇÃO DE PAVIMENTAÇÃO EM PEDRA TOSCA C/ REJUNTAMENTO ATÉ 30% DE PEDRA NOVA PARA REPOSIÇÃO.	3,5	2,2	7,70

Charles de Lima Nunes
 Sec. Municipal Adjunto da Sec. da
 Inf. Tran. e Urbanismo - SEINFRA
 Portaria 287/2021

AF CONSTRUÇÃO EIRELI
 CNPJ: 11.889.576/0001-78
 Rua Osório Martins, 74 - Centro
 CEP: 62.970-000 Alto Santo - Ce

Abelson Cavalcante Mota Neto
 Engenheiro Civil
 RNP: 081572761-1

RECOMPOSIÇÃO DE PAVIMENTAÇÃO EM PEDRA TOSCA C/ REJUNTAMENTO ATÉ 30% DE PEDRA NOVA PARA REPOSIÇÃO.	15	1,5	22,50
RECOMPOSIÇÃO DE PAVIMENTAÇÃO EM PEDRA TOSCA C/ REJUNTAMENTO ATÉ 30% DE PEDRA NOVA PARA REPOSIÇÃO.	10,2	1	10,20
RECOMPOSIÇÃO DE PAVIMENTAÇÃO EM PEDRA TOSCA C/ REJUNTAMENTO ATÉ 30% DE PEDRA NOVA PARA REPOSIÇÃO.	12	9,2	110,40
RECOMPOSIÇÃO DE PAVIMENTAÇÃO EM PEDRA TOSCA C/ REJUNTAMENTO ATÉ 30% DE PEDRA NOVA PARA REPOSIÇÃO.	5	2,7	13,5
RECOMPOSIÇÃO DE PAVIMENTAÇÃO EM PEDRA TOSCA C/ REJUNTAMENTO ATÉ 30% DE PEDRA NOVA PARA REPOSIÇÃO.	7,5	8,8	66,00
RECOMPOSIÇÃO DE PAVIMENTAÇÃO EM PEDRA TOSCA C/ REJUNTAMENTO ATÉ 30% DE PEDRA NOVA PARA REPOSIÇÃO.	1	5,3	5,3
TOTAL			1.130,22
RECOMPOSIÇÃO DE CAPA EM AREIA ASFÁLTICA (AAUQ), ESP.= 5cm	2,1	3,5	7,35
RECOMPOSIÇÃO DE CAPA EM AREIA ASFÁLTICA (AAUQ), ESP.= 5cm	3,5	4,5	15,75
RECOMPOSIÇÃO DE CAPA EM AREIA ASFÁLTICA (AAUQ), ESP.= 5cm	1	1	1,00
RECOMPOSIÇÃO DE CAPA EM AREIA ASFÁLTICA (AAUQ), ESP.= 5cm	3	2	6
RECOMPOSIÇÃO DE CAPA EM AREIA ASFÁLTICA (AAUQ), ESP.= 5cm	1,5	2	3
RECOMPOSIÇÃO DE CAPA EM AREIA ASFÁLTICA (AAUQ), ESP.= 5cm	1,5	3,2	4,8
RECOMPOSIÇÃO DE CAPA EM AREIA ASFÁLTICA (AAUQ), ESP.= 5cm	4,5	2,5	11,25
RECOMPOSIÇÃO DE CAPA EM AREIA ASFÁLTICA (AAUQ), ESP.= 5cm	1,5	2,5	3,75
RECOMPOSIÇÃO DE CAPA EM AREIA ASFÁLTICA (AAUQ), ESP.= 5cm	3,5	2,5	8,75
RECOMPOSIÇÃO DE CAPA EM AREIA ASFÁLTICA (AAUQ), ESP.= 5cm	4,5	2,1	9,45
RECOMPOSIÇÃO DE CAPA EM AREIA ASFÁLTICA (AAUQ), ESP.= 5cm	3,2	2,7	8,64
RECOMPOSIÇÃO DE CAPA EM AREIA ASFÁLTICA (AAUQ), ESP.= 5cm	2,3	3,5	8,05
RECOMPOSIÇÃO DE CAPA EM AREIA ASFÁLTICA (AAUQ), ESP.= 5cm	1,6	3,3	5,28
RECOMPOSIÇÃO DE CAPA EM AREIA ASFÁLTICA (AAUQ), ESP.= 5cm	5	2,5	12,5
RECOMPOSIÇÃO DE CAPA EM AREIA ASFÁLTICA (AAUQ), ESP.= 5cm	4	3,6	14,4
RECOMPOSIÇÃO DE CAPA EM AREIA ASFÁLTICA (AAUQ), ESP.= 5cm	2,1	3,2	6,72

Charles de Lima Nunes
 Sec. Municipal Adjunta da Sec. da
 Inf. Transp. e Urbanismo - BEINFRA
 Portaria 283/2021

AF CONSTRUÇÃO EIRELI
 CNPJ: 11.839.576/0001-78
 Rua Osório Martins, 74 - Centro
 CEP: 62.970-000 Alto Santo - Ce

Abelson Cavalcante Mota Neto
 Engenheiro Civil
 RNP: 081572761-1

RECOMPOSIÇÃO DE CAPA EM AREIA ASFÁLTICA (AAUQ), ESP.= 5cm	4,3	3,5	15,05
RECOMPOSIÇÃO DE CAPA EM AREIA ASFÁLTICA (AAUQ), ESP.= 5cm	2,3	1,8	4,14
RECOMPOSIÇÃO DE CAPA EM AREIA ASFÁLTICA (AAUQ), ESP.= 5cm	1,7	2,9	4,93
RECOMPOSIÇÃO DE CAPA EM AREIA ASFÁLTICA (AAUQ), ESP.= 5cm	4,2	3,5	14,7
RECOMPOSIÇÃO DE CAPA EM AREIA ASFÁLTICA (AAUQ), ESP.= 5cm	2	1,5	3
RECOMPOSIÇÃO DE CAPA EM AREIA ASFÁLTICA (AAUQ), ESP.= 5cm	4	3,6	14,4
RECOMPOSIÇÃO DE CAPA EM AREIA ASFÁLTICA (AAUQ), ESP.= 5cm	5	1,6	8
RECOMPOSIÇÃO DE CAPA EM AREIA ASFÁLTICA (AAUQ), ESP.= 5cm	3	1,7	5,1
RECOMPOSIÇÃO DE CAPA EM AREIA ASFÁLTICA (AAUQ), ESP.= 5cm	4	2	8
RECOMPOSIÇÃO DE CAPA EM AREIA ASFÁLTICA (AAUQ), ESP.= 5cm	3,5	4,3	15,05
RECOMPOSIÇÃO DE CAPA EM AREIA ASFÁLTICA (AAUQ), ESP.= 5cm	4,5	2,5	11,25
RECOMPOSIÇÃO DE CAPA EM AREIA ASFÁLTICA (AAUQ), ESP.= 5cm	2,6	3,8	9,88
RECOMPOSIÇÃO DE CAPA EM AREIA ASFÁLTICA (AAUQ), ESP.= 5cm	3,3	2,7	8,91
RECOMPOSIÇÃO DE CAPA EM AREIA ASFÁLTICA (AAUQ), ESP.= 5cm	4,2	2,6	10,92
RECOMPOSIÇÃO DE CAPA EM AREIA ASFÁLTICA (AAUQ), ESP.= 5cm	1,5	2,5	3,75
RECOMPOSIÇÃO DE CAPA EM AREIA ASFÁLTICA (AAUQ), ESP.= 5cm	4	3,1	12,4
RECOMPOSIÇÃO DE CAPA EM AREIA ASFÁLTICA (AAUQ), ESP.= 5cm	4,2	2,7	11,34
TOTAL			287,51

Charles de Lima Nunes
 Sec. Municipal Adjunto da Sec. da
 Inf. Trm. e Urbanismo - SEINFRA
 Portaria 283/2021

Absolon Cavalcante Mota Neto
 Engenheiro Civil
 RNP: 081572761-1

AF CONSTRUÇÃO EIRELI
 CNPJ: 11.889.576/0001-78
 Rua Osório Martins 74 - Centro
 CEP: 62.970-000 Alto Santo - Ce



Anotação de Responsabilidade Técnica - ART
Lei nº 6.496, de 7 de dezembro de 1977

CREA-CE

ART OBRA / SERVIÇO
Nº CE20220922778

Conselho Regional de Engenharia e Agronomia do Ceará

INICIAL

1. Responsável Técnico			
ABSOLON CAVALCANTE MOTA NETO			
Título profissional: ENGENHEIRO CIVIL		RNP: 0615727611	
		Registro: 324190CE	
2. Dados do Contrato			
Contratante: MUNICÍPIO DE JAGUARIBE		CPF/CNPJ: 07.443.708/0001-66	
PRAÇA SENADOR FERNANDES TÁVORA		Nº: S/N	
Complemento:	Bairro: CENTRO		
Cidade: JAGUARIBE	UF: CE	CEP: 63475000	
Contrato: Não especificado	Celebrado em:		
Valor: R\$ 4.500,00	Tipo de contratante: Pessoa Jurídica		
Ação Institucional: NENHUMA - NÃO OPTANTE			
3. Dados da Obra/Serviço			
PRAÇA SENADOR FERNANDES TAVORA		Nº: S/N	
Complemento:	Bairro: CENTRO		
Cidade: JAGUARIBE	UF: CE	CEP: 63475000	
Data de Início: 03/05/2021	Previsão de término: 31/12/2022	Coordenadas Geográficas: -5.898102, -38.628945	
Finalidade:	Código: Não Especificado		
Proprietário: MUNICÍPIO DE JAGUARIBE	CPF/CNPJ: 07.443.708/0001-66		
4. Atividade Técnica			
14 - Elaboração		Quantidade	Unidade
80 - Projeto > SANEAMENTO AMBIENTAL > SISTEMA DE ESGOTO/RESÍDUOS > DE COLETA DE RESÍDUOS SÓLIDOS > #6.2.2.1 - DOMICILIARES E DE LIMPEZA URBANA		6,00	h
80 - Projeto > TRANSPORTES > INFRAESTRUTURA URBANA > DE PAVIMENTAÇÃO > #4.2.1.3 - EM PARALELEPÍPEDO PARA VIAS URBANAS		6,00	h
80 - Projeto > ELETROTÉCNICA > SISTEMAS DE ILUMINAÇÃO > #11.11.1 - DE SISTEMAS DE ILUMINAÇÃO		6,00	h
80 - Projeto > CONSTRUÇÃO CIVIL > EDIFICAÇÕES > DE EDIFICAÇÃO > #1.1.1.1 - DE ALVENARIA		6,00	h
80 - Projeto > CONSTRUÇÃO CIVIL > EDIFICAÇÕES > DE EDIFICAÇÃO > #1.1.1.3 - EM SISTEMA PRÉ-FABRICADO		6,00	h
80 - Projeto > SANEAMENTO AMBIENTAL > SISTEMA DE ABASTECIMENTO DE ÁGUA > DE SISTEMA DE ABASTECIMENTO DE ÁGUA > #6.1.3.2 - ESTAÇÃO DE TRATAMENTO DE ÁGUA		6,00	h
80 - Projeto > OBRAS HIDRÁULICAS E RECURSOS HÍDRICOS > SISTEMAS DE DRENAGEM PARA OBRAS CIVIS > DE SISTEMAS DE DRENAGEM PARA OBRAS CIVIS > #5.3.1.6 - GALERIA		6,00	h
80 - Projeto > SANEAMENTO AMBIENTAL > SISTEMA DE ESGOTO/RESÍDUOS > DE SISTEMA DE ESGOTO/RESÍDUOS LÍQUIDOS > #6.2.1.12 - DESOBSTRUÇÃO DE CANALIZAÇÃO		6,00	h
16 - Execução		Quantidade	Unidade
35 - Elaboração de orçamento > SANEAMENTO AMBIENTAL > SISTEMA DE ESGOTO/RESÍDUOS > DE COLETA DE RESÍDUOS SÓLIDOS > #6.2.2.1 - DOMICILIARES E DE LIMPEZA URBANA		6,00	h
35 - Elaboração de orçamento > TRANSPORTES > INFRAESTRUTURA URBANA > DE PAVIMENTAÇÃO > #4.2.1.3 - EM PARALELEPÍPEDO PARA VIAS URBANAS		6,00	h
35 - Elaboração de orçamento > ELETROTÉCNICA > SISTEMAS DE ILUMINAÇÃO > #11.11.1 - DE SISTEMAS DE ILUMINAÇÃO		6,00	h
35 - Elaboração de orçamento > CONSTRUÇÃO CIVIL > EDIFICAÇÕES > DE EDIFICAÇÃO > #1.1.1.1 - DE ALVENARIA		6,00	h
35 - Elaboração de orçamento > CONSTRUÇÃO CIVIL > EDIFICAÇÕES > DE EDIFICAÇÃO > #1.1.1.3 - EM SISTEMA PRÉ-FABRICADO		6,00	h
35 - Elaboração de orçamento > SANEAMENTO AMBIENTAL > SISTEMA DE ABASTECIMENTO DE ÁGUA > DE SISTEMA DE ABASTECIMENTO DE ÁGUA > #6.1.3.2 - ESTAÇÃO DE TRATAMENTO DE ÁGUA		6,00	h
35 - Elaboração de orçamento > OBRAS HIDRÁULICAS E RECURSOS HÍDRICOS > SISTEMAS DE DRENAGEM PARA OBRAS CIVIS > DE SISTEMAS DE DRENAGEM PARA OBRAS CIVIS > #5.3.1.6 - GALERIA		6,00	h
35 - Elaboração de orçamento > SANEAMENTO AMBIENTAL > SISTEMA DE ESGOTO/RESÍDUOS > DE SISTEMA DE ESGOTO/RESÍDUOS LÍQUIDOS > #6.2.1.12 - DESOBSTRUÇÃO DE CANALIZAÇÃO		6,00	h
18 - Fiscalização		Quantidade	Unidade

A autenticidade desta ART pode ser verificada em: <https://crea-ce.sitac.com.br/publico/>, com a chave: d15xY
Impresso em: 20/01/2022 às 08:36:06 por: , ip: 177.124.16.26

www.crea-ce.org.br

faleconosco@crea-ce.org.br

Tel: (85) 3453-5800

Fax: (85) 3453-5804

CREA-CE
Conselho Regional de Engenharia
e Agronomia do Ceará





Anotação de Responsabilidade Técnica - ART
Lei nº 6.496, de 7 de dezembro de 1977

CREA-CE

ART OBRA / SERVIÇO
Nº CE20220922778

Conselho Regional de Engenharia e Agronomia do Ceará

INICIAL

60 - Fiscalização de obra > SANEAMENTO AMBIENTAL > SISTEMA DE ESGOTO/RESÍDUOS > DE COLETA DE RESÍDUOS SÓLIDOS > #6.2.2.1 - DOMICILIARES E DE LIMPEZA URBANA	6,00	h/d
60 - Fiscalização de obra > TRANSPORTES > INFRAESTRUTURA URBANA > DE PAVIMENTAÇÃO > #4.2.1.3 - EM PARALELEPÍPEDO PARA VIAS URBANAS	6,00	h/d
60 - Fiscalização de obra > ELETROTÉCNICA > SISTEMAS DE ILUMINAÇÃO > #11.11.1 - DE SISTEMAS DE ILUMINAÇÃO	6,00	h/d
60 - Fiscalização de obra > CONSTRUÇÃO CIVIL > EDIFICAÇÕES > DE EDIFICAÇÃO > #1.1.1.1 - DE ALVENARIA	6,00	h/d
60 - Fiscalização de obra > CONSTRUÇÃO CIVIL > EDIFICAÇÕES > DE EDIFICAÇÃO > #1.1.1.3 - EM SISTEMA PRÉ-FABRICADO	6,00	h/d
60 - Fiscalização de obra > SANEAMENTO AMBIENTAL > SISTEMA DE ABASTECIMENTO DE ÁGUA > DE SISTEMA DE ABASTECIMENTO DE ÁGUA > #6.1.3.2 - ESTAÇÃO DE TRATAMENTO DE ÁGUA	6,00	h/d
60 - Fiscalização de obra > OBRAS HIDRÁULICAS E RECURSOS HÍDRICOS > SISTEMAS DE DRENAGEM PARA OBRAS CIVIS > DE SISTEMAS DE DRENAGEM PARA OBRAS CIVIS > #5.3.1.6 - GALERIA	6,00	h/d
60 - Fiscalização de obra > SANEAMENTO AMBIENTAL > SISTEMA DE ESGOTO/RESÍDUOS > DE SISTEMA DE ESGOTO/RESÍDUOS LÍQUIDOS > #6.2.1.12 - DESOBSTRUÇÃO DE CANALIZAÇÃO	6,00	h/d
60 - Fiscalização de obra > SANEAMENTO AMBIENTAL > SISTEMA DE ESGOTO/RESÍDUOS > DE COLETA DE RESÍDUOS SÓLIDOS > #6.2.2.1 - DOMICILIARES E DE LIMPEZA URBANA	6,00	h/d
60 - Fiscalização de obra > SANEAMENTO AMBIENTAL > SISTEMA DE ESGOTO/RESÍDUOS > DE COLETA DE RESÍDUOS SÓLIDOS > #6.2.2.4 - DA CONSTRUÇÃO CIVIL	6,00	h/d

Após a conclusão das atividades técnicas o profissional deve proceder a baixa desta ART

5. Observações

PRESTAÇÃO DE SERVIÇOS NA ÁREA DE ENGENHARIA CIVIL, GERENCIANDO, ELABORANDO PROJETO, ELABORAÇÃO DE ORÇAMENTO, PLANEJANDO E FISCALIZANDO AS OBRAS PÚBLICAS E ELABORANDO PROJETOS.

6. Declarações

- Declaro que estou cumprindo as regras de acessibilidade previstas nas normas técnicas da ABNT, na legislação específica e no decreto n. 5296/2004.

7. Entidade de Classe

NENHUMA - NÃO OPTANTE

8. Assinaturas

Declaro serem verdadeiras as informações acima

ABSOLON CAVALCANTE MOTA NETO - CPF: 031.832.753-84

Local _____ de _____ de _____
 data

MUNICÍPIO DE JUCATIARA - CNPJ: 07.443.708/0001-66

9. Informações

* A ART é válida somente quando quitada, mediante apresentação do comprovante do pagamento ou conferência no site do Crea.

10. Valor

Valor da ART: R\$ 88,78 Registrada em: 19/01/2022 Valor pago: R\$ 88,78 Nosso Número: 8215108943

A autenticidade desta ART pode ser verificada em: <https://crea-ce.sitac.com.br/publico/>, com a chave: d15xY
 Impresso em: 20/01/2022 às 08:36:06 por: ip: 177.124.16.26

www.crea-ce.org.br
 Tel: (85) 3453-5800

faleconosco@crea-ce.org.br
 Fax: (85) 3453-5804

CREA-CE
 Conselho Regional de Engenharia
 e Agronomia do Ceará





Anotação de Responsabilidade Técnica - ART
Lei nº 6.496, de 7 de dezembro de 1977

CREA-CE

ART OBRA / SERVIÇO
Nº CE20220984722

Conselho Regional de Engenharia e Agronomia do Ceará

COMPLEMENTAÇÃO à
CE20210781915

1. Responsável Técnico

THIAGO DOUGLAS DA COSTA

Título profissional: ENGENHEIRO CIVIL

RNP: 2115018028

Registro: 321638CE

2. Dados do Contrato

Contratante: PREFEITURA MUNICIPAL DE JAGUARIBE

PRAÇA SENADOR FERNANDES TAVORA

Complemento:

Cidade: Jaguaribe

Bairro: CENTRO

UF: CE

CPF/CNPJ: 07.443.708/0001-66

Nº: S/N

CEP: 63475000

Contrato: 26.01.01/2021

Celebrado em: 12/04/2021

Valor: R\$ 1.526.508,46

Tipo de contratante: Pessoa Jurídica de Direito Público

Ação Institucional: NENHUMA - NÃO OPTANTE

3. Dados da Obra/Serviço

RUA DIVERSAS DA SEDE E DOS DISTRITOS DE FEITICEIRO, NOVA FLORESTA, MAPUÁ, VERTENTES E AQUINÓPOLES. Nº: S/N

Complemento:

Cidade: JAGUARIBE

Data de Início: 14/04/2021

Previsão de término: 07/04/2023

Bairro: S B

UF: CE

CEP: 63475000

Coordenadas Geográficas: -5.946827, -38.900246

Finalidade:

Código: TP26.01.01/2021

Proprietário: PREFEITURA MUNICIPAL DE JAGUARIBE

CPF/CNPJ: 07.443.708/0001-66

4. Atividade Técnica

16 - Execução	Quantidade	Unidade
53 - Execução de reparo > OBRAS HIDRÁULICAS E RECURSOS HÍDRICOS > SISTEMAS DE DRENAGEM PARA OBRAS CIVIS > DE SISTEMAS DE DRENAGEM PARA OBRAS CIVIS > #5.3.1.7 - MEIO-FIO	1.600,00	m
53 - Execução de reparo > TRANSPORTES > INFRAESTRUTURA URBANA > DE PAVIMENTAÇÃO > #4.2.1.3 - EM PARALELEPÍPEDO PARA VIAS URBANAS	3.600,00	m2
53 - Execução de reparo > TRANSPORTES > INFRAESTRUTURA URBANA > DE PAVIMENTAÇÃO > #4.2.1.4 - EM PEDRA PARA VIAS URBANAS	38.000,00	m2
53 - Execução de reparo > TRANSPORTES > INFRAESTRUTURA URBANA > DE PAVIMENTAÇÃO > #4.2.1.2 - ASFÁLTICA PARA VIAS URBANAS	2.500,00	m2
53 - Execução de reparo > TRANSPORTES > INFRAESTRUTURA URBANA > DE PAVIMENTAÇÃO > #4.2.1.1 - EM CONCRETO PARA VIAS URBANAS	750,00	m2

Após a conclusão das atividades técnicas o profissional deve proceder a baixa desta ART

5. Observações

RECOMPOSIÇÃO E CONSERVAÇÃO DO SISTEMA VIÁRIOS DE DIVERSAS RUAS DA SEDE E DOS DISTRITOS DE FEITICEIRO, NOVA FLORESTA, MAPUÁ, VERTENTES E AQUINÓPOLES NO MUNICÍPIO DE JAGUARIBE/CE.

Aditivo: 1º ADITIVO

6. Declarações

7. Entidade de Classe

NENHUMA - NÃO OPTANTE

8. Assinaturas

Declaro serem verdadeiras as informações acima

THIAGO DOUGLAS DA COSTA - CPF: 033.575.903-36

Local _____ de _____ de _____

PREFEITURA MUNICIPAL DE JAGUARIBE - CNPJ: 07.443.708/0001-66

9. Informações

* A ART é válida somente quando quitada, mediante apresentação do comprovante do pagamento ou conferência no site do Crea.

10. Valor

Esta ART é isenta de taxa

Registrada em: 12/05/2022

A autenticidade desta ART pode ser verificada em: <https://crea-ce.sitac.com.br/publico/>, com a chave: ZWSZB
Impresso em: 12/05/2022 às 17:34:11 por: ip: 138.122.83.117

www.crea.org.br

fale@onosco@crea.org.br

Tel: (85) 3453-5800

Fax: (85) 3453-5804

CREA-CE
Conselho Regional de Engenharia
e Agronomia do Ceará





DECLARAÇÃO

A EMPRESA AF CONSTRUÇÃO EIRELI, INSCRITA NO CNPJ Nº 11.889.576/0001-78, COM SEDE NA RUA OSÓRIO MARTINS, Nº 74, CENTRO – ALTO SANTO/CE, POR INTERMÉDIO DO SEU REPRESENTANTE LEGAL O SR. ANTÔNIO AECINEY DIÓGENES ALMEIDA, PORTADOR DA CÉDULA DE IDENTIDADE Nº 1922614390 SSP/CE E DO CPF Nº 477.420.703-91. DECLARA, PARA OS DEVIDOS FINS QUE EM SEU QUADRO SOCIETÁRIO NÃO EXISTE NENHUM INTEGRANTE QUE TENHA PARENTESCO COM: PREFEITO, VICE PREFEITO, SECRETÁRIOS, DIRETORES, COORDENADORES E/OU SERVIDORES EM CARGOS DE CHEFIA, DIREÇÃO OU EQUIVALENTES, POR MATRIMÔNIO OU PARENTESCO, AFIM OU CONSANGUÍNEO, ATÉ O SEGUNDO GRAU, OU POR ADOÇÃO DO MUNICÍPIO DE JAGUARIBE – CE.

POR SER EXPRESSÃO DA VERDADE, FIRMAMOS A PRESENTE.

ALTO SANTO 06 DE JUNHO 2022

AF CONSTRUÇÃO EIRELI
CNPJ: 11.889.576/0001-78
Rua Osório Martins, 74 - Centro
CEP: 62.970-000, Alto Santo - Ce



MINISTÉRIO DA FAZENDA
Secretaria da Receita Federal do Brasil
Procuradoria-Geral da Fazenda Nacional

**CERTIDÃO POSITIVA COM EFEITOS DE NEGATIVA DE DÉBITOS RELATIVOS AOS TRIBUTOS
FEDERAIS E À DÍVIDA ATIVA DA UNIÃO**

Nome: AF CONSTRUCAO EIRELI
CNPJ: 11.889.576/0001-78

Ressalvado o direito de a Fazenda Nacional cobrar e inscrever quaisquer dívidas de responsabilidade do sujeito passivo acima identificado que vierem a ser apuradas, é certificado que:

1. constam débitos administrados pela Secretaria da Receita Federal do Brasil (RFB) com exigibilidade suspensa nos termos do art. 151 da Lei nº 5.172, de 25 de outubro de 1966 - Código Tributário Nacional (CTN), ou objeto de decisão judicial que determina sua desconsideração para fins de certificação da regularidade fiscal, ou ainda não vencidos; e
2. não constam inscrições em Dívida Ativa da União (DAU) na Procuradoria-Geral da Fazenda Nacional (PGFN).

Conforme disposto nos arts. 205 e 206 do CTN, este documento tem os mesmos efeitos da certidão negativa.

Esta certidão é válida para o estabelecimento matriz e suas filiais e, no caso de ente federativo, para todos os órgãos e fundos públicos da administração direta a ele vinculados. Refere-se à situação do sujeito passivo no âmbito da RFB e da PGFN e abrange inclusive as contribuições sociais previstas nas alíneas 'a' a 'd' do parágrafo único do art. 11 da Lei nº 8.212, de 24 de julho de 1991.

A aceitação desta certidão está condicionada à verificação de sua autenticidade na Internet, nos endereços <<http://rfb.gov.br>> ou <<http://www.pgfn.gov.br>>.

Certidão emitida gratuitamente com base na Portaria Conjunta RFB/PGFN nº 1.751, de 2/10/2014.
Emitida às 10:07:06 do dia 20/12/2021 <hora e data de Brasília>.

Válida até 18/06/2022.

Código de controle da certidão: **58FB.DD64.D7A0.EFA9**

Qualquer rasura ou emenda invalidará este documento.



**GOVERNO DO
ESTADO DO CEARÁ**
Procuradoria Geral do Estado

Certidão Negativa de Débitos Estaduais

202211365692

Emitida para os efeitos da Instrução Normativa Nº 13 de 02/03/2001

IDENTIFICAÇÃO DO(A) REQUERENTE
Inscrição Estadual: 065967658
CNPJ / CPF: 11889576000178
RAZÃO SOCIAL: AF CONSTRUCAO LTDA

Ressalvado o direito da Fazenda Estadual de inscrever e cobrar as dívidas que venham a ser apuradas, certifico, para fins de direito, que revendo os registros do Cadastro de Inadimplentes da Fazenda Pública Estadual - CADINE, verificou-se nada existir em nome do(a) requerente acima identificado(a) até a presente data e horário, e, para constar, foi emitida esta certidão.

EMITIDA VIA INTERNET EM 31/05/2022 ÀS 20:39:24
VÁLIDA ATÉ 30/07/2022

A autenticidade deste documento deverá ser comprovada via Internet, no endereço
www.sefaz.ce.gov.br



Estado do Ceará
Prefeitura Municipal de Alto Santo
Secretaria de Administração e Finanças

CERTIDÃO NEGATIVA DE DÉBITOS MUNICIPAIS

Certidão Nº: 1146/2022

Concedida a: AF CONSTRUCAO EIRELI

CNPJ/CPF Nº: 11889576000178

Endereço: RUA OSORIO MARTINS,, 74 CENTRO ALTO SANTO CE

Certificamos que, revendo os arquivos fiscais competentes referentes aos exercícios anteriores e o atual, NÃO EXISTEM pendências de natureza tributária e não tributária em nome do requerente, pelo que, expedimos a presente Certidão com prazo, na forma da Lei, ressalvando o direito da Fazenda Pública Municipal de inscrever e cobrar débitos ainda não registrados ou que venham a ser apurados.

Certidão emitida em 11/05/2022 as 16:16
Esta Certidão tem validade até o dia 09/08/2022

Código de verificação 1489203419800

Certidão emitida gratuitamente pela internet
A autenticidade desta certidão poderá ser verificada pela internet com o código de verificação no endereço
<http://www.xtronline.com.br/altosanto>

> Qualquer rasura ou emenda torna este documento inválido <



PODER JUDICIÁRIO
JUSTIÇA DO TRABALHO

CERTIDÃO NEGATIVA DE DÉBITOS TRABALHISTAS

Nome: AF CONSTRUCAO EIRELI (MATRIZ E FILIAIS)
CNPJ: 11.889.576/0001-78
Certidão nº: 3620582/2022
Expedição: 28/01/2022, às 17:37:32
Validade: 26/07/2022 - 180 (cento e oitenta) dias, contados da data de sua expedição.

Certifica-se que **AF CONSTRUCAO EIRELI (MATRIZ E FILIAIS)**, inscrito(a) no CNPJ sob o nº **11.889.576/0001-78**, **NÃO CONSTA** do Banco Nacional de Devedores Trabalhistas.

Certidão emitida com base no art. 642-A da Consolidação das Leis do Trabalho, acrescentado pela Lei nº 12.440, de 7 de julho de 2011, e na Resolução Administrativa nº 1470/2011 do Tribunal Superior do Trabalho, de 24 de agosto de 2011.

Os dados constantes desta Certidão são de responsabilidade dos Tribunais do Trabalho e estão atualizados até 2 (dois) dias anteriores à data da sua expedição.

No caso de pessoa jurídica, a Certidão atesta a empresa em relação a todos os seus estabelecimentos, agências ou filiais.

A aceitação desta certidão condiciona-se à verificação de sua autenticidade no portal do Tribunal Superior do Trabalho na Internet (<http://www.tst.jus.br>).

Certidão emitida gratuitamente.

INFORMAÇÃO IMPORTANTE

Do Banco Nacional de Devedores Trabalhistas constam os dados necessários à identificação das pessoas naturais e jurídicas inadimplentes perante a Justiça do Trabalho quanto às obrigações estabelecidas em sentença condenatória transitada em julgado ou em acordos judiciais trabalhistas, inclusive no concernente aos recolhimentos previdenciários, a honorários, a custas, a emolumentos ou a recolhimentos determinados em lei; ou decorrentes de execução de acordos firmados perante o Ministério Público do Trabalho ou Comissão de Conciliação Prévia.

Folha de Pagamento

Pág.: 1 de 1

Empresa: AF CONSTRUCAO EIRELI - CNPJ: 11.889.576/0001-78

Fortes Pessoal

Mês/Ano: 05/2022

Emissão: 30/05/2022

Estabelecimento: AF CONSTRUCAO EIRELI - 11.889.576/0001-78

Tomador: AF CONSTRUCAO EIREILI - CEI: 9000652310/71

Lotação: MATRIZ

Código	Empregado	Evento	Referência	Provento	Desconto
--------	-----------	--------	------------	----------	----------

000003 FRANCISCO DIÉGO ALMEIDA DA SILVA

Cargo: PEDREIRO

011 Salário-Base	31 dia(s)	1.212,00	
310 INSS	7,5%		90,90
		1.212,00	90,90
FGTS: 96,96			Líquido a receber: 1.121,10

Data: / / Assinatura: *Francisco Diégo Almeida da Silva*

Admissão	Dep.	Filhos	Hr/mês	Sal. Cont.	BC-INSS	BC-FGTS
01/04/2021	0	0	220:00	1.212,00	1.212,00	1.212,00

000004 PAULO SERGIO MONTEIRO DA SILVA

Cargo: Operacional de conservação de vias

011 Salário-Base	31 dia(s)	1.212,00	
310 INSS	7,5%		90,90
		1.212,00	90,90
FGTS: 96,96			Líquido a receber: 1.121,10

Data: / / Assinatura: *Paulo Sergio Monteiro da Silva*

Admissão	Dep.	Filhos	Hr/mês	Sal. Cont.	BC-INSS	BC-FGTS
01/04/2021	0	0	220:00	1.212,00	1.212,00	1.212,00

000001 PEDRO ROMILDO DIOGENES

Cargo: Mecânico de manutenção de máquinas

011 Salário-Base	31 dia(s)	2.800,00	
310 INSS	12%		244,99
311 IRRF	7,5%		48,83
		2.800,00	293,82
FGTS: 224,00			Líquido a receber: 2.506,18

Data: / / Assinatura: *Pedro Romildo Diogenes*

Admissão	Dep.	Filhos	Hr/mês	Sal. Cont.	BC-INSS	BC-FGTS	BC-IRRF
01/04/2021	0	0	220:00	2.800,00	2.800,00	2.800,00	2.555,01

Total Geral (3 empregados)

011 Salário-Base		5.224,00	
310 INSS			426,79
311 IRRF			48,83
		5.224,00	475,62
FGTS: 417,92			Líquido a receber: 4.748,38
BC-INSS: 5.224,00		BC-FGTS: 5.224,00	

Fim

Recibo de Pagamento (Folha de Pagamento)			Data e Assinatura _ / _ / _		
Empreendedor AF CONSTRUCAO EIRELI			Inscrição CNPJ: 11.889.578/0001-78	Admissão 01/04/2021	Competência Maio de 2022
Empregado 000001 PEDRO ROMILDO DIOGENES			Cargo Mecanico de manutencao de maquinas		Lotação MATRIZ
PIS 12022325682	Banco	Agência	Conta	Tipo de Conta	
Discriminação das Verbas					
Cod.	Descrição	Referência	Provento	Desconto	
011	Salário-Base	31 dia(s)	2.800,00		
310	INSS	12%		244,99	
311	IRRF	7,5%		48,83	
			Total de Proventos 2.800,00	Total de Descontos 293,82	
				Líquido a Receber 2.506,18	
Salário Contratual 2.800,00	Base de Cálculo do INSS 2.800,00	Base de Cálculo do FGTS 2.800,00	FGTS 224,00	FGTS Contribuição Social	Base de Cálculo do IRRF 2.555,01

Recibo de Pagamento (Folha de Pagamento)			Data e Assinatura _ / _ / _		
Empreendedor AF CONSTRUCAO EIRELI			Inscrição CNPJ: 11.889.578/0001-78	Admissão 01/04/2021	Competência Maio de 2022
Empregado 000001 PEDRO ROMILDO DIOGENES			Cargo Mecanico de manutencao de maquinas		Lotação MATRIZ
PIS 12022325682	Banco	Agência	Conta	Tipo de Conta	
Discriminação das Verbas					
Cod.	Descrição	Referência	Provento	Desconto	
011	Salário-Base	31 dia(s)	2.800,00		
310	INSS	12%		244,99	
311	IRRF	7,5%		48,83	
			Total de Proventos 2.800,00	Total de Descontos 293,82	
				Líquido a Receber 2.506,18	
Salário Contratual 2.800,00	Base de Cálculo do INSS 2.800,00	Base de Cálculo do FGTS 2.800,00	FGTS 224,00	FGTS Contribuição Social	Base de Cálculo do IRRF 2.555,01

Recibo de Pagamento (Folha de Pagamento)			Data e Assinatura			
Empregador AF CONSTRUCAO EIRELI			Inscrição CNPJ: 11.889.576/0001-78		Admissão 01/04/2021	Competência Maio de 2022
Empregado 000004 PAULO SERGIO MONTEIRO DA SILVA			Cargo Operacional de conservação de vias		Lotação MATRIZ	
PIS 12433336491	Banco	Agência	Conta	Tipo de Conta		
Discriminação das Verbas						
Cod.	Descrição	Referência	Provento	Desconto		
011	Salário-Base	31 dia(s)	1.212,00			
310	INSS	7,5%		90,90		
			Total de Proventos 1.212,00	Total de Descontos 90,90		
				Líquido a Receber 1.121,10		
Salário Contratual 1.212,00	Base de Cálculo do INSS 1.212,00	Base de Cálculo do FGTS 1.212,00	FGTS 96,96	FGTS Contribuição Social	Base de Cálculo do IRRF	

Recibo de Pagamento (Folha de Pagamento)			Data e Assinatura			
Empregador AF CONSTRUCAO EIRELI			Inscrição CNPJ: 11.889.576/0001-78		Admissão 01/04/2021	Competência Maio de 2022
Empregado 000004 PAULO SERGIO MONTEIRO DA SILVA			Cargo Operacional de conservação de vias		Lotação MATRIZ	
PIS 12433336491	Banco	Agência	Conta	Tipo de Conta		
Discriminação das Verbas						
Cod.	Descrição	Referência	Provento	Desconto		
011	Salário-Base	31 dia(s)	1.212,00			
310	INSS	7,5%		90,90		
			Total de Proventos 1.212,00	Total de Descontos 90,90		
				Líquido a Receber 1.121,10		
Salário Contratual 1.212,00	Base de Cálculo do INSS 1.212,00	Base de Cálculo do FGTS 1.212,00	FGTS 96,96	FGTS Contribuição Social	Base de Cálculo do IRRF	

Recibo de Pagamento (Folha de Pagamento)				Data e Assinatura	
Empresador AF CONSTRUCAO EIRELI			Inscrição CNPJ: 11.889.576/0001-78	Admissão 01/11/2021	Competência Maio de 2022
Empregado 000005 VALDEZ PEREIRA DO NASCIMENTO			Cargo Mestre de Obras		Lotação MATRIZ
PIS 14077955196	Banco	Agência	Conta	Tipo de Conta	
Discriminação das Verbas					
Cod.	Descrição	Referência	Provento	Desconto	
011	Salário-Base	31 dia(s)	1.212,00		
310	INSS	7,5%		90,90	
			Total de Proventos 1.212,00	Total de Descontos 90,90	
				Líquido a Receber 1.121,10	
Salário Contratual 1.212,00	Base de Cálculo do INSS 1.212,00	Base de Cálculo do FGTS 1.212,00	FGTS 96,96	FGTS Contribuição Social	Base de Cálculo do IRRF

Recibo de Pagamento (Folha de Pagamento)				Data e Assinatura	
Empresador AF CONSTRUCAO EIRELI			Inscrição CNPJ: 11.889.576/0001-78	Admissão 01/11/2021	Competência Maio de 2022
Empregado 000005 VALDEZ PEREIRA DO NASCIMENTO			Cargo Mestre de Obras		Lotação MATRIZ
PIS 14077955196	Banco	Agência	Conta	Tipo de Conta	
Discriminação das Verbas					
Cod.	Descrição	Referência	Provento	Desconto	
011	Salário-Base	31 dia(s)	1.212,00		
310	INSS	7,5%		90,90	
			Total de Proventos 1.212,00	Total de Descontos 90,90	
				Líquido a Receber 1.121,10	
Salário Contratual 1.212,00	Base de Cálculo do INSS 1.212,00	Base de Cálculo do FGTS 1.212,00	FGTS 96,96	FGTS Contribuição Social	Base de Cálculo do IRRF

Folha de Pagamento

Empresa: AF CONSTRUCAO EIRELI - CNPJ: 11.889.576/0001-78

Fortes Pessoal

Mês/Ano: 05/2022

Emissão: 30/05/2022

Estabelecimento: AF CONSTRUCAO EIRELI - 11.889.576/0001-78

Tomador: AF CONSTRUCAO EIRELI - CEI: 9000881710/78

Lotação: MATRIZ

Código	Empregado	Evento	Referência	Provento	Desconto
000007	JOCICLÊNIO PEREIRA DA SILVA				
	Cargo: Pintor				
		011 Salário-Base	31 dia(s)	1.698,04	
		310 INSS	9%		134,64
				1.698,04	134,64
		FGTS: 135,84		Líquido a receber:	1.563,40

Data: / / Assinatura: _____

Admissão	Dep.	Filhos	Hr/mês	Sal. Cont.	BC-INSS	BC-FGTS
01/11/2021	0	0	220:00	1.698,04	1.698,04	1.698,04

000006	RENAN DA SILVA				
	Cargo: Servente de Obras				
		011 Salário-Base	31 dia(s)	1.212,00	
		310 INSS	7,5%		90,90
				1.212,00	90,90
		FGTS: 96,96		Líquido a receber:	1.121,10

Data: / / Assinatura: Renan da Silva

Admissão	Dep.	Filhos	Hr/mês	Sal. Cont.	BC-INSS	BC-FGTS
01/11/2021	0	0	220:00	1.212,00	1.212,00	1.212,00

000005	VALDEZ PEREIRA DO NASCIMENTO				
	Cargo: Mestre de Obras				
		011 Salário-Base	31 dia(s)	1.212,00	
		310 INSS	7,5%		90,90
				1.212,00	90,90
		FGTS: 96,96		Líquido a receber:	1.121,10

Data: / / Assinatura: _____

Admissão	Dep.	Filhos	Hr/mês	Sal. Cont.	BC-INSS	BC-FGTS
01/11/2021	0	0	220:00	1.212,00	1.212,00	1.212,00

Total Geral (3 empregados)					
		011 Salário-Base		4.122,04	
		310 INSS			316,44
				4.122,04	316,44
		FGTS: 329,76		Líquido a receber:	3.805,60
		BC-INSS: 4.122,04		BC-FGTS: 4.122,04	

Recibo de Pagamento (Folha de Pagamento)			Data e Assinatura / /			
Empresador AF CONSTRUCAO EIRELI			Inscrição CNPJ: 11.889.576/0001-78		Admissão 01/04/2021	Competência Maio de 2022
Empregado 000003 FRANCISCO DIÉGO ALMEIDA DA SILVA			Cargo PEDREIRO		Lotação MATRIZ	
PIS 16239344649	Banco	Agência	Conta	Tipo de Conta		
Discriminação das Verbas						
Cod.	Descrição	Referência	Provento	Desconto		
011	Salário-Base	31 dia(s)	1.212,00			
310	INSS	7,5%		90,90		
			Total de Proventos 1.212,00	Total de Descontos 90,90		
			Líquido a Receber 1.121,10			
Salário Contratual 1.212,00	Base de Cálculo do INSS 1.212,00	Base de Cálculo do FGTS 1.212,00	FGTS 96,96	FGTS Contribuição Social	Base de Cálculo do IRRF	

Recibo de Pagamento (Folha de Pagamento)			Data e Assinatura / /			
Empresador AF CONSTRUCAO EIRELI			Inscrição CNPJ: 11.889.576/0001-78		Admissão 01/04/2021	Competência Maio de 2022
Empregado 000003 FRANCISCO DIÉGO ALMEIDA DA SILVA			Cargo PEDREIRO		Lotação MATRIZ	
PIS 16239344649	Banco	Agência	Conta	Tipo de Conta		
Discriminação das Verbas						
Cod.	Descrição	Referência	Provento	Desconto		
011	Salário-Base	31 dia(s)	1.212,00			
310	INSS	7,5%		90,90		
			Total de Proventos 1.212,00	Total de Descontos 90,90		
			Líquido a Receber 1.121,10			
Salário Contratual 1.212,00	Base de Cálculo do INSS 1.212,00	Base de Cálculo do FGTS 1.212,00	FGTS 96,96	FGTS Contribuição Social	Base de Cálculo do IRRF	

Recibo de Pagamento (Folha de Pagamento)				Data e Assinatura	
Empreendedor AF CONSTRUCAO EIRELI			Inscrição CNPJ: 11.889.576/0001-78		Admissão 01/11/2021
Empregado 000007 JOCICLÊNIO PEREIRA DA SILVA			Carro Pintor		Competência Maio de 2022
PIS 20918118268		Banco	Agência	Conta	Lotação MATRIZ
Discriminação das Verbas					
Cod.	Descrição	Referência	Provento	Desconto	
011	Salário-Base	31 dia(s)	1.698,04		
310	INSS	9%		134,64	
			Total de Proventos 1.698,04	Total de Descontos 134,64	
				Líquido a Receber 1.563,40	
Salário Contratual 1.698,04	Base de Cálculo do INSS 1.698,04	Base de Cálculo do FGTS 1.698,04	FGTS 135,84	FGTS Contribuição Social	Base de Cálculo do IRRF

Recibo de Pagamento (Folha de Pagamento)				Data e Assinatura	
Empreendedor AF CONSTRUCAO EIRELI			Inscrição CNPJ: 11.889.576/0001-78		Admissão 01/11/2021
Empregado 000007 JOCICLÊNIO PEREIRA DA SILVA			Carro Pintor		Competência Maio de 2022
PIS 20918118268		Banco	Agência	Conta	Lotação MATRIZ
Discriminação das Verbas					
Cod.	Descrição	Referência	Provento	Desconto	
011	Salário-Base	31 dia(s)	1.698,04		
310	INSS	9%		134,64	
			Total de Proventos 1.698,04	Total de Descontos 134,64	
				Líquido a Receber 1.563,40	
Salário Contratual 1.698,04	Base de Cálculo do INSS 1.698,04	Base de Cálculo do FGTS 1.698,04	FGTS 135,84	FGTS Contribuição Social	Base de Cálculo do IRRF

CAIXA ECONOMICA FEDERAL

QUINA: sorteios de segunda-feira a sábado, Ap

157-486824335-6

06/JUN/2022 HORA DF 14:10:33

LOT. 05.005811-8 TERM 057521

LOCALIDADE: JAGUARIBE

AG. VINCULADA: 0749

COMPROVANTE DE PAGAMENTO FGTS (GRF)

CNPJ-CPF-CEI EMPRESA: 11.889.576/0001-78

CÓDIGO DO CONVENIO: 0180

DATA DE VENCIMENTO: 07/06/2022

COMPETENCIA: 05/2022

VALOR TOTAL: 747,68

85800000070 476801802208

607665180816 188957600011

157-486824335-6

2ª VIA



FUNDO DE GARANTIA DO TEMPO DE SERVIÇO

GFIP - SEFIP 8.40

GRF - GUIA DE RECOLHIMENTO DO FGTS

GERADA EM 02/06/2022 - 11:12:10

01-RAZÃO SOCIAL/NOME				02-DDD/TELEFONE	
AF CONSTRUCAO EIRELI				(0088)96124186	
03-FPAS	04-SIMPLES	05-REMUNERAÇÃO	06-QTDE TRABALHADORES	07-ALÍQUOTA FGTS	
515	2	9.346,04	6	8	
08-CÓD RECOLHIMENTO	09-ID RECOLHIMENTO	10-INSCRIÇÃO/TIPO (8)	11-COMPETÊNCIA	12-DATA DE VALIDADE	
150	018080-1	11.889.576/0001-78	05/2022	07/06/2022	
13-DEPÓSITO + CONTRIB SOCIAL		14-ENCARGOS	15-TOTAL A RECOLHER		
747,68		0,00	747,68		

VALOR FGTS A RECOLHER ATÉ O DIA 07/06/2022

85800000070 476801802208 607665180816 188957600011

AUTENTICAÇÃO MECÂNICA



Receita Federal

Documento de Arrecadação de Receitas Federais

CNPJ 11.889.576/0001-78	Razão Social AF CONSTRUCAO LTDA		Pagar este documento até 07/07/2022
Período de Apuração 01/05/2022	Data de Vencimento 20/06/2022	Número do Documento 07.16.22188.1553751-0	Valor Total do Documento 792,35
Observações web v3.2.0			

Composição do Documento de Arrecadação

Código	Denominação	Principal	Multa	Juros	Total
1082	CONTR PREV DESCONTA SEGURADO-EMPREGADO/AVULSO	743,23	41,69	7,43	792,35
	01 CP SEGURADOS - EMPREGADOS/AVULSO				
	PA 05/2022 Vencimento 20/06/2022				
Totais		743,23	41,69	7,43	792,35



CAIXA ECONOMICA FEDERAL

188-806245728-0

LOT:05.005811-8

Nº BANCO/AGENCIA:104/0749 TERMINAL:039007
 AG. VINCULADA:0749
 CANAL DE PAGAMENTO:LOTÉRICA
 DATA DO PGT:07/JUL/2022 HORARIO:15:51:51
 LOCALIDADE:JAGUARIBE

AGENTE ARRECADADOR: CAIXA ECONOMICA FEDERAL

CODIGO DE BARRAS:
 85840000078 923503852216
 880716221887 155375102381

DATA DO PAGAMENTO: 07/07/2022
 NUMERO DOCUMENTO = 07162218815537510
 VALOR DO DOCUMENTO: 792,35

SENDIA (Versão:5.1.1)

07/07/2022 14:25:44

8584000007 8 92350385221 6 8807162218

CAIXA MECÂNICA

1ª VIA

1891
1892
1893
1894
1895
1896
1897
1898
1899
1900

1901

1902
1903
1904
1905
1906
1907
1908
1909
1910

1911
1912
1913
1914
1915
1916
1917
1918
1919
1920

1921
1922
1923
1924
1925
1926
1927
1928
1929
1930

1931
1932
1933
1934
1935
1936
1937
1938
1939
1940

CONECTIVIDADE SOCIAL



Protocolo de Envio de Arquivos

Prezado cliente TALES ANASTACIO COSTA:35880709000103 ,

Seu arquivo HLbj4E8PpVc00001.zip foi armazenado na Caixa Econômica Federal em 02/06/2022 às 11:14:23.

O número do Protocolo de Envio deste arquivo é: C3E2D840D9D1D7F8404040404040DB987E82A578F8E4..

Este protocolo é sua garantia de que o arquivo foi devidamente recebido e armazenado para processamento pela Caixa Econômica Federal.

Havendo ocorrências impeditivas no processamento do arquivo, será enviada uma nota explicativa para a sua caixa postal no Conectividade Social contendo a(s) ocorrência(s) encontrada(s) e as ações necessárias para a solução.

Informações Complementares:

Transmissor: TALES ANASTACIO COSTA:35880709000103
Inscrição Transmissor: 35.880.709/0001-03

Responsável: TALES ANASTACIO COSTA
Inscrição Responsável: 35.880.709/0001-03
Competência: 05/2022
NRA: HLbj4E8PpVc00001
Base de Processamento: CE - Alto Santo
Código de Recolhimento: 150
Contato: TALES A COSTA
Telefone: 008896180216

Atenção: Este Protocolo de Envio de Arquivos não garante a legitimidade do conteúdo das informações.

COMPROVANTE DE DECLARAÇÃO DAS CONTRIBUIÇÕES A RECOLHER À PREVIDÊNCIA SOCIAL E A OUTRAS ENTIDADES E FUNDOS POR FPAS
 EMPRESA

EMPRESA: AF CONSTRUÇÃO EIRELI
 COMP: 05/2022 COD REC: 150 COD GPS: 2003 FPAS: 515 OUTRAS ENT: N° CONTROLE: Fom8lp4h7e0000-4 INSCRIÇÃO: 11.889.576/0001-78
 TOMADOR/OBRA: LOGRADOURO: R OSORIO MARTINS 74 UF: CE CEP: 62970-000 BAIRRO: CENTRO TELEFONE: 88-96124186 CNAE: 4120400
 CIDADE: ALTO SANTO APUAÇÃO DO VALOR A RECOLHER: 515 620 744 779 TOTAL 4120400
 SIMPLES: 2 ALIQ RAT: 0,0 FAP: 1,00 RAT AJUSTADO: 0,00 INSCRIÇÃO:

SEGURO									
Empregados/Avulsos	743,23	0,00	0,00	0,00	0,00	0,00	0,00	743,23	
Contribuintes Individuais	0,00	0,00	0,00	0,00	0,00	0,00	0,00	0,00	
EMPRESA									
Empregados/Avulsos	0,00	0,00	0,00	0,00	0,00	0,00	0,00	0,00	
Contribuintes Individuais	0,00	0,00	0,00	0,00	0,00	0,00	0,00	0,00	
RAT	0,00	0,00	0,00	0,00	0,00	0,00	0,00	0,00	
RAT - Agentes Nociivos	0,00	0,00	0,00	0,00	0,00	0,00	0,00	0,00	
Valores Pagos a Cooperativas	0,00	0,00	0,00	0,00	0,00	0,00	0,00	0,00	
Adicional Cooperativas	0,00	0,00	0,00	0,00	0,00	0,00	0,00	0,00	
Comercialização Produção	0,00	0,00	0,00	0,00	0,00	0,00	0,00	0,00	
Evento Desportivo/Patrocínio	0,00	0,00	0,00	0,00	0,00	0,00	0,00	0,00	
RECOLHIMENTO COMP ANT - VALOR INSS	0,00	0,00	0,00	0,00	0,00	0,00	0,00	0,00	
(-) Retenção Lei 9.711/98	0,00	0,00	0,00	0,00	0,00	0,00	0,00	0,00	
(-) Sal. Família/Sal. Maternidade	0,00	0,00	0,00	0,00	0,00	0,00	0,00	0,00	
(-) Compensação	0,00	0,00	0,00	0,00	0,00	0,00	0,00	0,00	
VALOR A RECOLHER - PREVIDÊNCIA SOCIAL	743,23	0,00	0,00	0,00	0,00	0,00	0,00	743,23	
OUTRAS ENTIDADES									
RECOLH COMP ANT - VALOR OUT ENTID	0,00	0,00	0,00	0,00	0,00	0,00	0,00	0,00	
VALOR A RECOLHER - OUTRAS ENTIDADES	0,00	0,00	0,00	0,00	0,00	0,00	0,00	0,00	
TOTAL A RECOLHER	743,23	0,00	0,00	0,00	0,00	0,00	0,00	743,23	

(*) Os valores de retenção, salário-família/salário-maternidade e compensação demonstrados são os efetivamente abatidos.
 A DECLARAÇÃO DE DADOS CONSTANTES DESTA GFIP E DO ARQUIVO SEFIP CORRESPONDENTE À CONTRIBUIÇÃO PREVIDENCIÁRIA, EQUIVALE A CONFISSÃO DE DÍVIDA DOS VALORES DELA DECORRENTES E CONSTITUIU (EM CRÉDITO(S) PASSÍVEL(IS) DE INSCRIÇÃO EM DÍVIDA ATIVA, NA AUSÊNCIA DO OPORTUNO RECOLHIMENTO OU PARCELAMENTO, E CONSEQUENTE EXECUÇÃO JUDICIAL NOS TERMOS DA LEI Nº 6.830/80.
 O EMPREGADOR/CONTRIBUINTE, RENUNCIANDO EXPRESSAMENTE A QUALQUER CONTESTAÇÃO QUANTO AO VALOR E PROCEDÊNCIA DESTA DECLARAÇÃO/DÍVIDA, ASSUME INTEGRAL RESPONSABILIDADE PELA EXATIDÃO DO MONTANTE DECLARADO E CONFESSADO, FICANDO, ENTRETANTO, RESSALVADO A SECRETARIA DA RECEITA FEDERAL DO BRASIL O DIREITO DE APURAR, A QUALQUER TEMPO, A EXISTÊNCIA DE OUTRAS IMPORTANCIAS DEVIDAS NÃO INCLUIDAS NESTE INSTRUMENTO, AINDA QUE RELATIVAS AO MESMO PERÍODO.
 O EMPREGADOR/CONTRIBUINTE RECONHECE QUE A PRESENTE CONFISSÃO DE DÍVIDA NÃO OBRIGA A SECRETARIA DA RECEITA FEDERAL DO BRASIL A EXPEDIR DOCUMENTO COMPROBATORIO DA INEXISTÊNCIA DE DÉBITO, SALVO SE SEU CRÉDITO FOR GARANTIDO NA FORMA DOS ARTS. 258 E 259 DO REGULAMENTO DA PREVIDÊNCIA SOCIAL, APROVADO PELO DECRETO 3.048, DE 12/05/1999, E ALTERAÇÕES POSTERIORES.

MINISTÉRIO DO TRABALHO E EMPREGO - MTE
 GFIP - SEFIP 8.40 (30/07/2021) TABELAS 44.0 (25/01/2022)

MINISTÉRIO DA FAZENDA - MF

DATA: 02/06/2022
 HORA: 11:12:10
 PÁG : 0001/0009

RELAÇÃO DOS TRABALHADORES CONSTANTES NO ARQUIVO SEFIP
 MODALIDADE : "BRANCO"-RECOLHIMENTO AO FGTS E DECLARAÇÃO À PREVIDÊNCIA

858000000070 476801802208 607665180816 188957600011

EMPRESA: AF CONSTRUCAO EIRELI	COD REC:150	COD GPS: 2003	FPAS: 515	OUTRAS ENT:	SIMPLES: 2	RAT: 0,0	INSCRIÇÃO: 11.889.576/0001-78	
TOMADOR/OBRA: AF CONSTRUCAO EIRELI							FAP: 1,00 RAT AJUSTADO: 0,00	
INSCRIÇÃO:							900065231071	
FRANCISCO DIEGO ALMEIDA DA SILVA	1.212,00	0,00	162.39344.64-9	0,00	01/04/2021	01	01	07152
PAULO SERGIO MONTEIRO DA SILVA	1.212,00	0,00	124.33336.49-1	0,00	01/04/2021	01	01	09922
PEDRO ROMILDO DIOGENES	2.800,00	0,00	120.22325.68-2	0,00	01/04/2021	01	01	09113
					244,99			224,00

TOTALS DA EMPRESA/TOMADOR 5.224,00 0,00 0,00 426,79 417,92 0,00

MINISTÉRIO DO TRABALHO E EMPREGO - MTE
 GFIP - SEFIP 8.40 (30/07/2021) TABELAS 44.0 (25/01/2022)

MINISTÉRIO DA FAZENDA - MF

DATA: 02/06/2022
 HORA: 11:12:10
 PÁG : 0002/0009

RELAÇÃO DOS TRABALHADORES CONSTANTES NO ARQUIVO SEFIP
 RESUMO DO FECHAMENTO - TOMADOR DE SERVIÇOS/OBRA
 MODALIDADE : "BRANCO"-RECOLHIMENTO AO FGTS E DECLARAÇÃO À PREVIDÊNCIA
 858000000070 476801802208 607665180816 188957600011

EMPRESA: AF CONSTRUCAO EIRELI
 COMP : 05/2022 COD REC:150 COD GPS: 2003 FPPAS: 515 OUTRAS ENT: SIMPLES: 2 RAT: 0.0
 TOMADOR/OBRA: AF CONSTRUCAO EIRELI N° DE CONTROLE: FYN90R2av0E0000-1
 LOGRADOURO: R OSORIO MARTISN 74 UF: CE CEP: 62970-000 BAIRRO: CENTRO CNAE PREPONDERANTE: 4120400
 CIDADE: ALTO SANTO CNAE: 4120400

CAT	QUANT	REMUNERAÇÃO SEM 13°	REMUNERAÇÃO 13°	BASE CÁL PREV SOC	BASE CÁL 13° PREV SOC
01	3	5.224,00	0,00	5.224,00	0,00
TOTAIS:	3	5.224,00	0,00	5.224,00	0,00

RESUMO DAS INFORMAÇÕES À PREVIDÊNCIA SOCIAL CONSTANTES NO ARQUIVO SEFIP
TOMADOR DE SERVIÇOS/OBRA

EMPRESA: AF CONSTRUCAO EIRELI COD GPS: 2003 FPPAS: 515 OUTRAS ENT: SIMPLES: 2 RAT: 0.0
COMP: 05/2022 COD REC: 150 N° DE CONTROLE: FYN90R2av0c0000-1
TOMADOR/OBRA: AF CONSTRUCAO EIRELI
LOGRADOURO: R OSORIO MARTISN 74 BAIRRO: CENTRO TELEFONE: 0088 9612 4186 CNAE PREPONDERANTE: 4120400
CIDADE: ALTO SANTO UF: CE CEP: 62970-000

VALOR DEV PREV SOC CALCULADO SEFIP: 426.79 CONTRIB SEGURADOS - DEVIDA: 426.79
SALÁRIO FAMILIAR: 0.00 RECEITA EVENTO DESP/PATROCÍNIO: 0.00
SALÁRIO MATERNIDADE: 0.00 PERC DE ISENÇÃO DE FILANTROPIA: 0.00
VALORES PAGOS COOP TRABALHO - SEM ADICIONAL: 0.00 13º SALÁRIO MATERNIDADE: 0.00
VALORES PAGOS COOP TRABALHO - ADIC. 15 ANOS: 0.00 COM PRODUÇÃO FJ: 0.00
VALORES PAGOS COOP TRABALHO - ADIC. 20 ANOS: 0.00 COM PRODUÇÃO PF: 0.00
VALORES PAGOS COOP TRABALHO - ADIC. 25 ANOS: 0.00 VALOR DAS FATURAS EMITIDAS PARA O TOMADOR: 0.00

COMPENSAÇÃO PERÍODO INICIAL: 0.00 PERÍODO FINAL: VALOR SOLICITADO: 0.00
VALOR ABATIDO: 0.00 VALOR A COMPENSAR: 0.00 VALOR EXCEDENTE AO LIMITE DOS 30%: 0.00

RETENÇÃO (LEI 9.711/98) 0.00 VALOR ABATIDO PELO SEFIP: 0.00 VALOR A COMPENSAR/RESTITUIR: 0.00
BASE DE CÁLCULO APOSENTADORIA ESPECIAL/OCCORRÊNCIA 20 ANOS: 0.00
15 ANOS: 0.00 QUANTIDADE: 0 QUANTIDADE: 0 QUANTIDADE: 25 ANOS: 0.00
QUANTIDADE: 0 QUANTIDADE: 0 QUANTIDADE: 0

QUANTIDADE DE MOVIMENTAÇÕES / CÓDIGOS

H :	0 I1:	0 I2:	0 I3:	0 I4:	0 I5:	0 J :	0 K :	0 L :	0 M :
N1:	0 N2:	0 N3:	0 O1:	0 O2:	0 O3:	0 P1:	0 P2:	0 P3:	0 Q1:
Q2:	0 Q3:	0 Q4:	0 Q5:	0 Q6:	0 Q7:	0 R :	0 R1:	0 S2:	0 S3:
T1:	0 T2:	0 U1:	0 U2:	0 U3:	0 V3:	0 W :	0 X :	0 X1:	0 Y :
Z1:	0 Z2:	0 Z3:	0 Z4:	0 Z5:	0 Z6:	0	0	0	0

MINISTÉRIO DO TRABALHO E EMPREGO - MTE
 GFIP - SEFIP 8.40 (30/07/2021) TABELAS 44.0 (25/01/2022)

MINISTÉRIO DA FAZENDA - MF

DATA: 02/06/2022
 HORA: 11:12:10
 PÁG : 0004/0009

RELAÇÃO DOS TRABALHADORES CONSTANTES NO AROUIVO SEFIP
 MODALIDADE : "BRANCO"-RECOLHIMENTO AO FGTS E DECLARAÇÃO À PREVIDÊNCIA

858000000070 476801802208 607665180816 188957600011

EMPRESA: AF CONSTRUCAO EIRELI COD GPS: 2003 FPAS: 515 OUTRAS ENT: SIMPLES: 2 RAT: 0.0 INSCRIÇÃO: 11.889.576/0001-78
 COMP: 05/2022 COD REC: 150 FAP: 1.00 RAT AJUSTADO: 0.00 FAP: 1.00 RAT AJUSTADO: 0.00
 TOMADOR/OBRA: AF CONSTRUCAO EIRELI INSCRIÇÃO: 900088171078

Nome Trabalhador	REM SEM 13º SAL	REM 13ºSAL	BASE CÁL 13ºSAL PREV SOC	BASE CÁL PREV SOCIAL	PIS/PASEP/CI	CONTRIB SEG DEVIDA	ADMISSÃO	CAT	OCOR	DATA/COD MOVIMENTAÇÃO	DEPÓSITO	CBO	JAM
JOCICENTO PEREIRA DA SILVA					209.18118.26-8	01/11/2021	01	01				07233	
	1.698,04	0,00			0,00	134,64					135,84	0,00	
RENAN DA SILVA					143.56911.19-5	01/11/2021	01	01				07170	
	1.212,00	0,00			0,00	90,90					96,96	0,00	
VALDEZ PEREIRA DO NASCIMENTO					140.77955.19-6	01/11/2021	01	01				07102	
	1.212,00	0,00			0,00	90,90					96,96	0,00	

TOTAIS DA EMPRESA/TOMADOR 4.122,04 0,00 0,00 316,44 329,76 0,00

RESUMO DAS INFORMAÇÕES À PREVIDÊNCIA SOCIAL CONSTANTES NO ARQUIVO SEFIP
 TOMADOR DE SERVIÇOS/OBRA

EMPRESA: AF CONSTRUCAO EIRELI COD GPS: 2003 EPAS: 515 OUTRAS ENT: SIMPLES: 2 RAT: 0.0
 COMP: 05/2022 COD REC: 150 N° DE CONTROLE: HPUV0h0bt9p0000-0
 TOMADOR/OBRA: AF CONSTRUCAO EIRELI
 LOGRADOURO: R OSORIO MARTISN 74 BAIRRO: CENTRO CNAE PREPONDERANTE: 4120400
 CIDADE: ALTO SANTO UF: CE CEP: 62970-000 TELEFONE: 0088 9612 4186 CNAE: 4120400

VALOR DEV PREV SOC CALCULADO SEFIP: 316.44 CONTRIB SEGURADOS - DEVIDA: 316.44
 SALÁRIO FAMILIA: 0.00 RECEITA EVENTO DESP/PATROCÍNI: 0.00
 SALÁRIO MATERNIDADE: 0.00 PERC DE ISENÇÃO DE FILANTROPITA: 0.00
 VALORES PAGOS COOP TRABALHO - SEM ADICIONAL: 0.00 13° SALÁRIO MATERNIDADE: 0.00
 VALORES PAGOS COOP TRABALHO - ADIC. 15 ANOS: 0.00 COM PRODUÇÃO PJ: 0.00
 VALORES PAGOS COOP TRABALHO - ADIC. 20 ANOS: 0.00 COM PRODUÇÃO PF: 0.00
 VALORES PAGOS COOP TRABALHO - ADIC. 25 ANOS: 0.00 VALOR DAS FATURAS EMITIDAS PARA O TOMADOR: 0.00

COMPENSAÇÃO PERÍODO INICIAL: 0.00 VALOR A COMPENSAR: 0.00 VALOR SOLICITADO: 0.00
 VALOR ABATIDO: 0.00 VALOR A COMPENSAR: 0.00 VALOR EXCEDENTE AO LIMITE DOS 30%: 0.00

RETENÇÃO (LEI 9.711/98) 0.00 VALOR ABATIDO PELO SEFIP: 0.00 VALOR A COMPENSAR/RESTITUIR: 0.00

BASE DE CÁLCULO APOSENTADORIA ESPECIAL/OCCORRÊNCIA 20 ANOS: 0.00 25 ANOS: 0.00
 15 ANOS: 0.00 QUANTIDADE: 0 QUANTIDADE: 0

QUANTIDADE DE MOVIMENTAÇÕES / CÓDIGOS

H :	0 I1:	0 I2:	0 I3:	0 I4:	0 I5:	0 J :	0 K :	0 L :	0 M :
N1:	0 N2:	0 N3:	0 O1:	0 O2:	0 O3:	0 P1:	0 P2:	0 P3:	0 Q1:
Q2:	0 Q3:	0 Q4:	0 Q5:	0 Q6:	0 Q7:	0 R :	0 R1:	0 S2:	0 S3:
T1:	0 T2:	0 U1:	0 U2:	0 U3:	0 V3:	0 W :	0 X :	0 X1:	0 Y :
Z1:	0 Z2:	0 Z3:	0 Z4:	0 Z5:	0 Z6:	0 Z6:	0	0	0

RELAÇÃO DOS TRABALHADORES CONSTANTES NO ARQUIVO SEFIP
 RESUMO DO FECHAMENTO - EMPRESA

858000000070 476801802208 607665180816 188957600011

EMPRESA: AF CONSTRUCAO EIRELI
 COMP: 05/2022 COD REC:150
 TOMADOR/OBRA:

COD GPS: 2003

FPAS: 515

Nº DE CONTROLE: Fom8lp4h7re0000-4
 OUTRAS ENT: SIMPLES: 2

RAT: 0.0

Nº ARQUIVO: Hlpj48BpVc0000-1
 INSCRIÇÃO: 11.889.576/0001-78
 FAP: 1.00 RAT AJUSTADO: 0.00
 INSCRIÇÃO:

LOGRADOURO: R OSORIO MARTISN 74
 CIDADE: ALTO SANTO

UF: CE

CEP: 62970-000

BAIRRO: CENTRO

CNAE PREPONDERANTE: 4120400
 CNAE: 4120400

CAT	QUANT	REMUNERAÇÃO SEM 13°	REMUNERAÇÃO 13°	BASE CÁL PREV SOC	BASE CÁL 13° PREV SOC
01	6	9.346,04	0,00	9.346,04	0,00
TOTALS:	6	9.346,04	0,00	9.346,04	0,00

MINISTÉRIO DO TRABALHO E EMPREGO - MTE
GFIP - SEFIP 8.40 (30/07/2021) TABELAS 44.0 (25/01/2022)

MINISTÉRIO DA FAZENDA - MF

DATA: 02/06/2022
HORA: 11:12:10
PÁG : 0008/0009

RELACÃO DOS TRABALHADORES CONSTANTES NO ARQUIVO SEFIP
RESUMO DO FECHAMENTO - EMPRESA
FGTS

858000000070 476801802208 607665180816 188957600011

EMPRESA: AF CONSTRUCAO EIRELI
COMP : 05/2022 COD REC: 150 COD GPS: 2003 FAPAS: 515 OUTRAS ENT: SIMPLES: 2 RAT: 0.0
TOMADOR/OBRA:
LOGRADOURO: R OSORIO MARTISN 74 Nº DE CONTROLE: Fom8lp4h7re0000-4
CIDADE: ALTO SANTO UF: CE CEP: 62970-000 BAIRRO: CENTRO CNAE PREPONDERANTE: 4120400
CNAE: 4120400

MODALIDADE : "Branco"-RECOLHIMENTO AO FGTS E DECLARAÇÃO À PREVIDÊNCIA

REMUNERAÇÃO SEM 13º SALÁRIO FGTS - 8%
REMUNERAÇÃO 13º SALÁRIO 9.346,04
QUANTIDADE TRABALHADORES 6 0,00

VALORES DO FGTS
DATA DE RECOLHIMENTO ATÉ 07/06/2022
DEPÓSITO FGTS ENCARGOS FGTS CONTRIB SOCIAL ENCARGOS CONTRIB SOCIAL TOTAL RECOLHER
747,68 0,00 0,00 0,00 747,68

RESUMO DAS INFORMAÇÕES À PREVIDÊNCIA SOCIAL CONSTANTES NO ARQUIVO SEFIP
 EMPRESA

EMPRESA: AF CONSTRUCAO EIRELI Nº DE CONTROLE: Fom8hp4h7re0000-4
 COMP: 05/2022 COD REC: 150 COD GPS: 2003 FPAS: 515 OUTRAS ENT: SIMPLES: 2 RAT: 0.0
 TOMADOR/OBRA: INSCRIÇÃO: 11.889.576/0001-78
 INSCRIÇÃO:

LOGRADOURO: R OSORIO MARTISN 74 BAIRRO: CENTRO CNAE PREPONDERANTE: 4120400
 CIDADE: ALTO SANTO UF: CE CEP: 62970-000 TELEFONE: 0088 9612 4186 CNAE: 4120400

VALOR DEV PREV SOC CALCULADO SEFIP: 743.23 CONTRIB SEGURADOS - DEVIDA: 743.23
 SALÁRIO FAMILIA: 0.00 RECEITA EVENTO DESP/PATROCÍNIO: 0.00
 SALÁRIO MATERNIDADE: 0.00 PERC DE ISENÇÃO DE FILANTROPIA: 0.00
 VALORES PAGOS COOP TRABALHO - SEM ADICIONAL: 0.00 13º SALÁRIO MATERNIDADE: 0.00
 VALORES PAGOS COOP TRABALHO - ADIC. 15 ANOS: 0.00 COM PRODUÇÃO PJ: 0.00
 VALORES PAGOS COOP TRABALHO - ADIC. 20 ANOS: 0.00 COM PRODUÇÃO PF: 0.00
 VALORES PAGOS COOP TRABALHO - ADIC. 25 ANOS: 0.00 VALOR DAS FATURAS EMITIDAS PARA O TOMADOR: 0.00

COMPENSAÇÃO PERÍODO INICIAL: PERÍODO FINAL: VALOR SOLICITADO: 0.00
 VALOR ABATIDO: 0.00 VALOR A COMPENSAR: 0.00 VALOR EXCEDENTE AO LIMITE DOS 30%: 0.00

RETENÇÃO (LEI 9.711/98) 0.00 VALOR ABATIDO PELO SEFIP: 0.00 VALOR A COMPENSAR/RESTITUIR: 0.00

BASE DE CÁLCULO APOSENTADORIA ESPECIAL/OCCORRÊNCIA 20 ANOS: 0.00 25 ANOS: 0.00
 15 ANOS: 0.00 QUANTIDADE: 0 QUANTIDADE: 0 QUANTIDADE: 0

QUANTIDADE DE MOVIMENTAÇÕES / CÓDIGOS

H :	0	I1 :	0	I2 :	0	I3 :	0	I4 :	0	I5 :	0	J :	0	K :	0	L :	0	M :	0
N1 :	0	N2 :	0	N3 :	0	O1 :	0	O2 :	0	O3 :	0	P1 :	0	P2 :	0	P3 :	0	Q1 :	0
Q2 :	0	Q3 :	0	Q4 :	0	Q5 :	0	Q6 :	0	Q7 :	0	R :	0	R1 :	0	S2 :	0	S3 :	0
T1 :	0	T2 :	0	T1 :	0	U1 :	0	U2 :	0	U3 :	0	W :	0	X :	0	X1 :	0	Y :	0
Z1 :	0	Z2 :	0	Z3 :	0	Z4 :	0	Z5 :	0	Z6 :	0	Z6 :	0	X :	0	X1 :	0	Y :	0

RELAÇÃO DE TOMADOR/OBRA - RET

8580000000070 476801802208 607665180816 188957600011

EMPRESA: AF CONSTRUCAO EIRELI INSCRIÇÃO: 11.889.576/0001-78 N° ARQUIVO: H1bJ4E8PVC0000-1
 FAPAS: 515 OUTRAS ENTIDADES: SIMPLES: 2 ALIQ RAT: 0,0 FAP: 1,00 RAT AJUSTADO: 0,00 N° CONTROLE: Fom81p4h7re0000-4
 TOMADOR/OBRA : AF CONSTRUCAO EIRELI INSCRIÇÃO: 900065231071 COD REC: 150 COMP: 05/2022
 LOGRADOURO BAIRRO N° CONTROLE: Fyng0R2av0t0000-1
 PRACA SENADOR FERNANDES TAVORA SN CENTRO CIDADE CEP
 JAGUARIBE JAGUARIBE 63475000 UF
 CE

MODALIDADE : "Branco"-Recolhimento ao FGTS e Declaração à Previdência

VALORES PREVIDÊNCIA		VALORES FGTS - 8%	
REM SEM 13° SALÁRIO	5.224,00	REM SEM 13° SALÁRIO	5.224,00
REM BASE CALC 13° SAL	0,00	REM 13° SALÁRIO	0,00
		DEPÓSITO	417,92
		ENCARGOS FGTS	0,00
		CONTRIB SOCIAL	0,00
		ENCARGOS CONTRIB SOC	0,00
TOTAL TRABALHADORES	3	TOTAL TRABALHADORES	3

VALORES PREVIDÊNCIA		VALORES FGTS - 8%	
REM SEM 13° SALÁRIO	5.224,00	REM SEM 13° SALÁRIO	5.224,00
REM BASE CALC 13° SAL	0,00	REM 13° SALÁRIO	0,00
CONTR SEGURADOS DEVIDA	426,79	DEPÓSITO	417,92
VAL DEVIDO PREV SOC	426,79	ENCARGOS FGTS	0,00
		CONTRIB SOCIAL	0,00
		ENCARGOS CONTRIB SOC	0,00
TOTAL TRABALHADORES	3	TOTAL TRABALHADORES	3

RELAÇÃO DE TOMADOR/OBRA - RET

8580000000070 476801802208 607665180816 188957600011

EMPRESA: AF CONSTRUCAO EIRELI
 FPPAS: 515 OUTRAS ENTIDADES: SIMPLES: 2 ALIQ RAT: 0,0 FAP: 1,00 RAT AJUSTADO: 0,00 COD REC: 150 COMP: 05/2022
 TOMADOR/OBRA : AF CONSTRUCAO EIRELI INSCRIÇÃO: 11.889.576/0001-78 N° ARQUIVO: H1bJ4E8PVC0000-1
 LOGRADOURO INSCRIÇÃO: 900088171078 N° CONTROLE: Fom81P4h7re0000-4
 RUA FRANCISCO DAS CHAGAS 149 BAIRRO CIDADE N° CONTROLE: HpVv0h0btgp0000-0
 EXPEDITO DIOGENES ERERE CEP 63475000 UF CE

MODALIDADE : "Branco"-Recolhimento ao FGTS e Declaração à Previdência

VALORES PREVIDÊNCIA		VALORES FGTS - 8%	
REM SEM 13° SALÁRIO	4.122,04	REM SEM 13° SALÁRIO	4.122,04
REM BASE CALC 13° SAL	0,00	REM 13° SALÁRIO	0,00
		DEPÓSITO	329,76
		ENCARGOS FGTS	0,00
		CONTRIB SOCIAL	0,00
		ENCARGOS CONTRIB SOC	0,00
TOTAL TRABALHADORES	3	TOTAL TRABALHADORES	3

VALORES PREVIDÊNCIA		VALORES FGTS - 8%	
REM SEM 13° SALÁRIO	4.122,04	REM SEM 13° SALÁRIO	4.122,04
REM BASE CALC 13° SAL	0,00	REM 13° SALÁRIO	0,00
CONTR SEGURADOS DEVIDA	316,44	DEPÓSITO	329,76
VAL DEVIDO PREV SOC	316,44	ENCARGOS FGTS	0,00
		CONTRIB SOCIAL	0,00
		ENCARGOS CONTRIB SOC	0,00
TOTAL TRABALHADORES	3	TOTAL TRABALHADORES	3

MINISTÉRIO DO TRABALHO E EMPREGO - MTE
GFIP - SEFIP 8.40 (30/07/2021) TABELAS 44.0 (25/01/2022)

MINISTÉRIO DA FAZENDA - MF

DATA: 02/06/2022
HORA: 11:12:10
PÁG : 0003/0003

RESUMO - RELAÇÃO DE TOMADOR/OBRA - RET

858000000070 476801802208 607665180816 188957600011

EMPRESA: AF CONSTRUCAO EIRELI
FPAS: 515 OUTRAS ENTIDADES:

SIMPLES: 2 ALIQ RAT: 0,0 FAP: 1,00 RAT AJUSTADO: 0,00 COD REC: 150 COMP: 05/2022

INSCRIÇÃO: 11.889.576/0001-78

Nº ARQUIVO: H1bJ4E8PVC00000-1
Nº CONTROLE: Fom81p4h7re0000-4

TOTAIS DA EMPRESA

VALORES PREVIDÊNCIA
REM SEM 13º SALÁRIO 9.346,04
REM BASE CALC 13º SAL 0,00
CONTR SEGURADOS DEVIDA 743,23
VAL DEVIDO PREV SOC 743,23
TOTAL TRABALHADORES 6

VALORES FGTS - 8%
REM SEM 13º SALÁRIO 9.346,04
REM 13º SALÁRIO 0,00
DEPÓSITO 747,68
ENCARGOS FGTS 0,00
CONTRIB SOCIAL 0,00
ENCARGOS CONTRIB SOC 0,00
TOTAL TRABALHADORES 6

TOTAL A RECOLHER

747,68



CNPJ 11.889.576/0001-78

EMPRESA: A F CONSTRUÇÃO LTDA

CNPJ: 11.889.576/0001-78

OBRA: SERVIÇOS OPERACIONAIS DE RECOMPOSIÇÃO E CONSERVAÇÃO DO SISTEMA VIÁRIO DE DIVERSAS RUAS DA SEDE E DOS DISTRITOS DE FEITICEIRO, NOVA FLORESTA, MAPUÁ, VERTENTES E AQUINÓPOLIS NO MUNICÍPIO DE JAGUARIBE

RELATÓRIO FOTOGRÁFICO

Charles de Lima Nunes
Sec. Municipal Adjunto da Sec. da
Inf. Tran. e Urbanismo - SEINFRA
Portaria 283/2021

AF CONSTRUÇÃO EIRELI
CNPJ: 11.889.576/0001-78
Rua Osório Martins, 74 - Centro
CEP: 62.970-000 Alto Santo - Ce

PERÍODO: 10/05/2022 A 02/06/2022

Absdon Cavalcante Mota Neto
Engenheiro Civil
RNP: 061572761-1



CONSTRUÇÃO

CNPJ 11.889.576/0001-78



Jaguaribe - CE
19/05/2022 07:33
24.54137911 W 93486911 S
123.3015
Rua Gilmarino M Teixeira, Luis Pinto,
Jaguaribe, 63475-000, CE, Brasil



Jaguaribe - CE
19/05/2022 07:33
24.54137911 W 93486911 S
123.3015
Rua Gilmarino M Teixeira, Luis Pinto,
Jaguaribe, 63475-000, CE, Brasil



Charles de Lima Nunes
Sec. Municipal Adjunto da Sec. da
Inf. Tran. e Urbanismo - SEINFRA
Portaria 28.3/2021

Absolon Cavalcante Mota Neto
Engenheiro Civil
RNP: 061572761-1

AF CONSTRUÇÃO EIRELI
CNPJ: 11.889.576/0001-78
Rua Osório Martins, 74 - Centro
CEP: 62.970-000 Alto Santo - Ce

AF CONSTRUÇÃO EIRELI - CNPJ nº 11.889.576/0001-78, RUA OSÓRIO MARTINS, Nº 74, CENTRO – ALTO SANTO/CE FONE: 088 981596610 EMAIL: AF.CONSTRUCAO@HOTMAIL.COM



CONSTRUÇÃO

CNPJ 11.889.576/0001-78



Charles de Lima Nunes
Sec. Municipal Adjunto da Sec. da
Inf. Tran. e Urbanismo - SEINFRA
Portaria 283/2021

Absolon Cavalcante Mota Neto
Engenheiro Civil
RNP: 061572761-1

AF CONSTRUÇÃO EIRELI
CNPJ: 11.889.576/0001-78
Rua Osório Martins, 74 - Centro
CEP: 62.970-000 Alto Santo - CE



CONSTRUÇÃO

CNPJ 11.889.576/0001-78



Charles de Lima Nunes
Sec. Municipal Adjunto da Sec. da
Inf. Tran. e Urbanismo - SEINFRA
Portaria 283/2021

Absolon Cavalcante Mota Neto
Engenheiro Civil
RNP: 061572761-1

AF CONSTRUÇÃO EIRELI
CNPJ: 11.889.576/0001-78
Rua Osório Martins, 74 - Centro
CEP: 62.970-000 Alto Santo - Ce

AF CONSTRUÇÃO EIRELI - CNPJ nº 11.889.576/0001-78, RUA OSÓRIO MARTINS, Nº 74, CENTRO – ALTO SANTO/CE FONE: 088 981596610 EMAIL: AF.CONSTRUCAO@HOTMAIL.COM



CONSTRUÇÃO

CNPJ 11.889.576/0001-78



Charles de Lima Nunes
Sec. Municipal Adjunto da Sec. da
Inf. Tran. e Urbanismo - SEMTRA
Portaria 263/2021

Absolon Cavalcante Mota Neto
Engenheiro Civil
RNP: 081572761-1

AF CONSTRUÇÃO EIRELI
CNPJ: 11.889.576/0001-78
Rua Osório Martins, 74 - Centro
CEP: 52.970-100 Alto Santo - PE

AF CONSTRUÇÃO EIRELI - CNPJ nº 11.889.576/0001-78, RUA OSÓRIO MARTINS, Nº 74, CENTRO – ALTO SANTO/CE FONE: 088 981596610 EMAIL: AF.CONSTRUCAO@HOTMAIL.COM



CONSTRUÇÃO

CNPJ 11.889.576/0001-78



Jaguaripe - CE
30.493.2022-87
25.580775-42 W 99.47046-71 W
133 4377
Rua C. Afonso de Gusmão, Jaguaribe
63475, CE, Brasil



Jaguaripe, 63475, ...

Charles de Lyra Nunes
Sec. Municipal Adjunto da Sec. da
Inf. Tran. e Urbanismo - BEINFRA
Portaria 283/2021

Absolon Cavalcante Mota Neto
Engenheiro Civil
RNP: 081572761-1

AF CONSTRUÇÃO EIRELI
CNPJ: 11.889.576/0001-78
Rua Osório Martins, 74 - Centro
CEP: 62.970-006 Alto Santo - Ce

AF CONSTRUÇÃO EIRELI - CNPJ nº 11.889.576/0001-78, RUA OSÓRIO MARTINS, Nº 74, CENTRO – ALTO SANTO/CE FONE: 088 981596610 EMAIL: AF.CONSTRUCAO@HOTMAIL.COM



CONSTRUÇÃO

CNPJ 11.889.576/0001-78



Charles de Lima Nunes
Sec. Municipal Adjunto da Sec. de
Inf. Tran. e Urbanismo - SEMURB
Portaria 283/2021

Absolon Cavalcante Mota Neto
Engenheiro Civil
RNP: 061572761-1

AF CONSTRUÇÃO EIRELI
CNPJ: 11.889.576/0001-78
Rua Osório Martins, 74 - Centr
CEP: 62.970-000 Alto Spr

AF CONSTRUÇÃO EIRELI - CNPJ nº 11.889.576/0001-78, RUA OSÓRIO MARTINS, Nº 74, CENTRO – ALTO
SANTO/CE FONE: 088 981596610 EMAIL: AF.CONSTRUCAO@HOTMAIL.COM



CONSTRUÇÃO

CNPJ 11.889.576/0001-78



Charles de Lima Nunes
Sec. Municipal Adjunto da Sec. da
Inf. Tran. e Urbanismo - SEINFRA
Portaria 263/2024

Absolon Cavalcante Mota Neto
Engenheiro Civil
RNP: 081572761-1

AF CONSTRUÇÃO EIREL.
CNPJ: 11.889.576/0001-7
Rua Osório Martins, 74 - Cent.
CEP: 62.970-000 Alto Sant

AF CONSTRUÇÃO EIRELI - CNPJ nº 11.889.576/0001-78, RUA OSÓRIO MARTINS, Nº 74, CENTRO – ALTO SANTO/CE FONE: 088 981596610 EMAIL: AF.CONSTRUCAO@HOTMAIL.COM



CONSTRUÇÃO

CNPJ 11.889.576/0001-78



Charles de Lima Nunes
Sec. Municipal Adjunto da Sec. da
Inf. Tran. e Urbanismo - SEINFRA
Portaria 283/2021

Absolon Cavalcante Mota Neto
Engenheiro Civil
RNP: 061572761-1

AF CONSTRUÇÃO EIRELI
CNPJ: 11.889.576/0001-78
Rua Osório Martins, 74 - Centro
CEP: 62.970-000 Alto Santo - Ce

AF CONSTRUÇÃO EIRELI - CNPJ nº 11.889.576/0001-78, RUA OSÓRIO MARTINS, Nº 74, CENTRO – ALTO SANTO/CE FONE: 088 981596610 EMAIL: AF.CONSTRUCAO@HOTMAIL.COM



CONSTRUÇÃO

CNPJ 11.889.576/0001-78



Jaguaripe - CE
25/05/2022 08:55
24° 51' 10,35,82 W 93° 46' 9,76,36 S
142,1478
Antonio Duarte, Jaguaripe, 63475,
CE Brasil



Jaguaripe - CE
25/05/2022 08:55
24° 51' 10,35,82 W 93° 46' 9,76,36 S
142,1478
Antonio Duarte, Jaguaripe, 63475,
CE Brasil



Charles de Lima Nunes
Sec. Municipal Adjunta da Sec. da
Inf. Tran. e Urbanismo - SEMFRA
Portaria 283/2021

Absolon Cavalcante Mota Neto
Engenheiro Civil
RNP: 081572761-1

AF CONSTRUÇÃO EIRELI
CNPJ: 11.889.576/0001-78
Rua Osório Martins, 74 - Centro
CEP: 62.970-000 Alto Santo - Ce

AF CONSTRUÇÃO EIRELI - CNPJ nº 11.889.576/0001-78, RUA OSÓRIO MARTINS, Nº 74, CENTRO – ALTO SANTO/CE FONE: 088 981596610 EMAIL: AF.CONSTRUCAO@HOTMAIL.COM



CONSTRUÇÃO

CNPJ 11.889.576/0001-78



Charles de Lima Nunes
Sec. Municipal Adjunto da Sec. de
Inf. Tran. e Urbanismo - SEINFRA
Portaria 283/2021

Absolon Cavalcante Mota Neto
Engenheiro Civil
RNP: 061572761-1

AF CONSTRUÇÃO EIRELI
CNPJ: 11.889.576/0001-78
Rua Osório Martins, 74 - Centro
CEP: 62.970-000 Alto Santo - Ce

AF CONSTRUÇÃO EIRELI - CNPJ nº 11.889.576/0001-78, RUA OSÓRIO MARTINS, Nº 74, CENTRO – ALTO SANTO/CE FONE: 088 981596610 EMAIL: AF.CONSTRUCAO@HOTMAIL.COM



CONSTRUÇÃO

CNPJ 11.889.576/0001-78



Charles de Lima Nunes
Sec. Municipal Adjunto da Sec. da
Inf. Tran. e Urbanismo - SEMFRA
Portaria 283/2021

Abelson Cavalcante Mota Neto
Engenheiro Civil
RNP: 081572761-1

AF CONSTRUÇÃO EIRELI
CNPJ: 11.889.576/0001-78
Rua Osório Martins, 74 - Centro
CEP: 62.970-000 Aracaju - SE

AF CONSTRUÇÃO EIRELI - CNPJ nº 11.889.576/0001-78, RUA OSÓRIO MARTINS, Nº 74, CENTRO – ALTO SANTO/CE FONE: 088 981596610 EMAIL: AF.CONSTRUCAO@HOTMAIL.COM



CONSTRUÇÃO

CNPJ 11.889.576/0001-78



Jaguaripe - CE
25/05/2022 08:58:52
24.5101272 W - 93.4691937 S
142.610
Antonio Duarte, Jaguaripe, 63400
CE, Brasil

SURVEY
CAMERA



Jaguaripe - CE
25/05/2022 08:56
24.5101263 W - 93.4691902 S
142.610
Antonio Duarte, Jaguaripe

SURVEY
CAMERA

Charles de Lima Nunes
Sec. Municipal Adjunto da Sec. da
Infra. e Urbanismo - SEINFRA
Portaria 283/2021

Absolon Cavalcante Mota Neto
Engenheiro Civil
RNP: 061572761-1

AF CONSTRUÇÃO EIRELI
CNPJ: 11.889.576/0001-78
Rua Osório Martins, 74 - Centro
CEP: 62.970-000 Alto Santo - Ce

AF CONSTRUÇÃO EIRELI - CNPJ nº 11.889.576/0001-78, RUA OSÓRIO MARTINS, Nº 74, CENTRO – ALTO SANTO/CE FONE: 088 981596610 EMAIL: AF.CONSTRUCAO@HOTMAIL.COM



CONSTRUÇÃO

CNPJ 11.889.576/0001-78



Charles de Lima Nunes
Sec. Municipal Adjunto de Sec. de
Inf. Tran. e Urbanismo - SEINFRA
Portaria 203/2021

Absolon Cavalcante Neto
Engenheiro Civil
RNP: 081572761-1

AF CONSTRUÇÃO EIRELI
CNPJ: 11.889.576/0001-78
Rua Osório Martins, 74 - Centro
CEP: 62.970-000 Alto Santo

AF CONSTRUÇÃO EIRELI - CNPJ nº 11.889.576/0001-78, RUA OSÓRIO MARTINS, Nº 74, CENTRO – ALTO SANTO/CE FONE: 088 981596610 EMAIL: AF.CONSTRUCAO@HOTMAIL.COM



CONSTRUÇÃO

CNPJ 11.889.576/0001-78



Charles de Lima Nunes
Sec. Municipal Adjunto da Sec. da
Inf. Tran. e Urbanismo - SEMFRA
Pq. Maria 283/2021

Abelson Cavalcante Mota Neto
Engenheiro Civil
RNP: 081572761-1

AF CONSTRUÇÃO EIRELI
CNPJ: 11.889.576/0001-78
Rua Osório Martins, 74 - Centro
CEP: 62.970-000 Alto Santo - Ce

AF CONSTRUÇÃO EIRELI - CNPJ nº 11.889.576/0001-78, RUA OSÓRIO MARTINS, Nº 74, CENTRO – ALTO SANTO/CE FONE: 088 981596610 EMAIL: AF.CONSTRUCAO@HOTMAIL.COM



CONSTRUÇÃO

CNPJ 11.889.576/0001-78



Absolon Cavalcante Mota Neto
Engenheiro Civil
CNPJ: 061572761-1

AF CONSTRUÇÃO EIRELI
CNPJ: 11.889.576/0001-78
Rua Osório Martins, 74 - Centro
CEP: 61.070-000 - Alto Santo - Ce

Charles de Lima Nunes
Sec. Municipal Adjunto da Sec. de
Inf. Tran. e Urbanismo - SEINFRA
Portaria 283/2021

SANTO/CE FONE: 088 981596610 EMAIL: AF.CONSTRUCAO@HOTMAIL.COM



CNPJ 11.889.576/0001-78



Charles de Lima Nunes
Sec. Municipal Adjunto da Sec. da
Inf. Trans. e Urbanismo - SEINFRA
Portaria 283/2021

Absolon Cavalcante Mota Neto
Engenheiro Civil
RNP: 081572761-1

AF CONSTRUÇÃO EIRELI
CNPJ: 11.889.576/0001-78
Rua Osório Martins, 74 - Centro
CEP: 62.970-000 Alto Santo - Ce



CONSTRUÇÃO

CNPJ 11.889.576/0001-78



Jaguaripe - CE
25/05/2022 16:25
24 541470.3 W 9346785.35 S
133.9404
Rua Elizário Diógenes Saldanha, A
Duarte, Jaguaripe, 63475, CE, Brasil



Jaguaripe - CE
25/05/2022 16:25
24 541470.3 W 9346785.35 S
133.9404
Rua Elizário Diógenes Saldanha, A
Duarte, Jaguaripe, 63475, CE, Brasil

Charles de Lima Nunes
Sec. Municipal Adjunto da Sec. de
Inf. Tran. e Urbanismo - SEINFRA
Portaria 283/2021

Absolon Cavalcante Mota Neto
Engenheiro Civil
RNP: 061572761-1

AF CONSTRUÇÃO EIRELI
CNPJ: 11.889.576/0001-78
Rua Osório Martins, 74 - Centro
CEP: 62.970-000 / Alto Santo - Ce

AF CONSTRUÇÃO EIRELI - CNPJ nº 11.889.576/0001-78, RUA OSÓRIO MARTINS, Nº 74, CENTRO – ALTO SANTO/CE FONE: 088 981596610 EMAIL: AF.CONSTRUCAO@HOTMAIL.COM



CONSTRUÇÃO

CNPJ 11.889.576/0001-78



~~Charles de Lima Nunes~~
Sec. Municipal Adjunto da Sec. da
Inf. Trans. e Urbanismo - SEINFRA
Portaria 283/2021

Absolon Cavalcante Mota Neto
Engenheiro Civil
RNP: 081572761-1

AF CONSTRUÇÃO EIRELI
CNPJ: 11.889.576/0001-78
Rua Osório Martins, 74 - Centro
CEP: 62.970-000 Alto Santo - Ce

AF CONSTRUÇÃO EIRELI - CNPJ nº 11.889.576/0001-78, RUA OSÓRIO MARTINS, Nº 74, CENTRO – ALTO
SANTO/CE FONE: 088 981596610 EMAIL: AF.CONSTRUCAO@HOTMAIL.COM



CONSTRUÇÃO

CNPJ 11.889.576/0001-78



Charles de Lima Nunes
Sec. Municipal Adjunto da Sec.
Inf. Trans. e Urbanismo - SEINF
Portaria 283/2021

Absolon Cavalcante Mota Neto
Engenheiro Civil

AF CONSTRUÇÃO EIRELI
CNPJ: 11.889.576/0001-78
Rua Osório Martins, 74 - Centro
CEP: 62.870-000 Alto Santo - Ce

AF CONSTRUÇÃO EIRELI - CNPJ nº 11.889.576/0001-78, RUA OSÓRIO MARTINS, Nº 74, CENTRO, ALTO SANTO/CE FONE: 088 981596610 EMAIL: AF.CONSTRUCAO@HOTMAIL.COM



CONSTRUÇÃO

CNPJ 11.889.576/0001-78



Charles de Lima Nunes
Sec. Municipal Adjunto da Sec. da
Inf. Tran. e Urbanismo - SEINFRA
Portaria 283/2021

Absolon Cavalcante Mota Neto
Engenheiro Civil
RNP: 081572761-1

AF CONSTRUÇÃO EIRELI
CNPJ: 11.889.576/0001-78
Rua Osório Martins, 74 - Centro
CEP: 62.970-000 Alto Santo - Ce

AF CONSTRUÇÃO EIRELI - CNPJ nº 11.889.576/0001-78, RUA OSÓRIO MARTINS, Nº 74, CENTRO – ALTO
SANTO/CE FONE: 088 981596610 EMAIL: AF.CONSTRUCAO@HOTMAIL.COM



CONSTRUÇÃO

CNPJ 11.889.576/0001-78



Ingeniero Saldanha, Antonio
Tel: 0889 981596610 - Santo Amaro, CE, Brasil

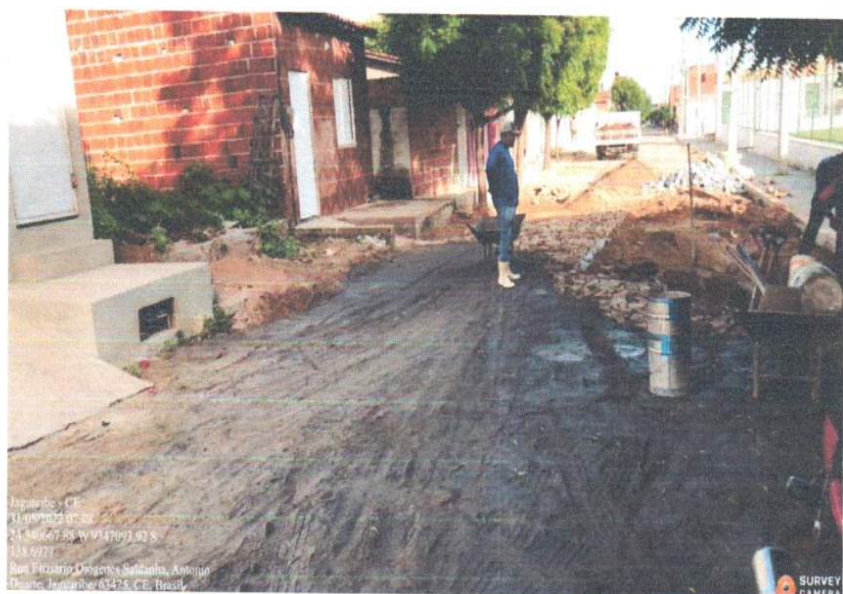

Ingeniero Saldanha, Antonio
Tel: 0889 981596610 - Santo Amaro, CE, Brasil



Charles de Lima Nunes
Sec. Municipal Adjunto da Sec. da
Inf. Tran. e Urbanismo - SEINFRA
Portaria 283/2021

Absolon Cavalcante Mota Neto
Engenheiro Civil
RNP: 081572761-1

AF CONSTRUÇÃO EIRELI
CNPJ: 11.889.576/0001-78
Rua Osório Martins, 74 - Centro
CEP: 62.970-000 - Alto Santo, CE

AF CONSTRUÇÃO EIRELI - CNPJ nº 11.889.576/0001-78, RUA OSÓRIO MARTINS, Nº 74, CENTRO – ALTO SANTO/CE FONE: 088 981596610 EMAIL: AF.CONSTRUCAO@HOTMAIL.COM



CONSTRUÇÃO

CNPJ 11.889.576/0001-78

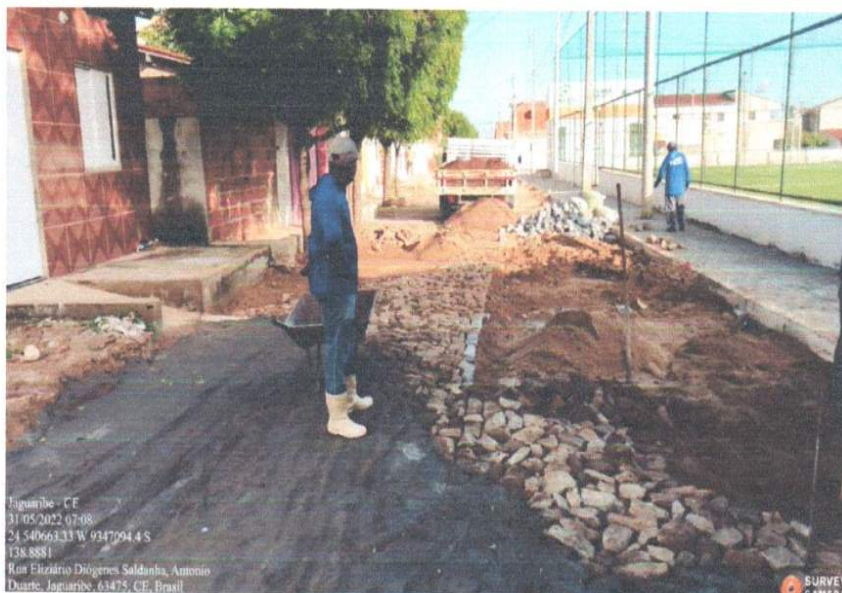

Jaguaripe - CE
31/05/2022 07:08
24 5406663.33 W 93477094.4 S
138.8881
Rua Elizário Diógenes Saldanha, Antonio
Duarte, Jaguaripe, 63475, CE, Brasil



Jaguaripe - CE
31/05/2022 07:09
24 5406662.99 W 9347095.99 S
136.8282
Rua Elizário Diógenes Saldanha, Antonio
Duarte, Jaguaripe, 63475, CE, Brasil

Assinatura de Lima Nunes
Sec. Municipal Adjunto da Sec. da
Inf. Tran. e Urbanismo - SEINFRA
Portaria 283/2021

Absolon Cavalcante Mota Neto
Engenheiro Civil
RNP: 081572761-1

AF CONSTRUÇÃO EIRELI
CNPJ: 11.889.576/0001-78
Rua Osório Martins, 74 - Centro
CEP: 62.970-000 Alto Santo - Ce

AF CONSTRUÇÃO EIRELI - CNPJ nº 11.889.576/0001-78, RUA OSÓRIO MARTINS, Nº 74, CENTRO – ALTO SANTO/CE FONE: 088 981596610 EMAIL: AF.CONSTRUCAO@HOTMAIL.COM



CONSTRUÇÃO

CNPJ 11.889.576/0001-78



Jaguaripe - CE
31.03/2022 07:09
24 540661.3 W 9347097.88 S
137.8066
Rua Elizário Diógenes Saldanha, Antonio
Duarte, Jaguaribe, 63475, CE, Brasil

SURVEY
CAMERA



Jaguaripe - CE
31.03/2022 07:09
24 540661.3 W 9347097.88 S
137.8066
Rua Elizário Diógenes Saldanha, Antonio
Duarte, Jaguaribe, 63475, CE, Brasil

SURVEY
CAMERA

Charles de Lima Nunes
Eng. Municipal Adjunto da Sec. da
Infra. e Urbanismo - SEINFRA
n.º 283/2021

Absolon Cavalcante Mota Neto
Engenheiro Civil
RNP: 081572761-1

AF CONSTRUÇÃO EIRELI
CNPJ: 11.889.576/0001-78
Rua Osório Martins, 74 - Centro
CEP: 62.970-000 Alto Santo - Ce

AF CONSTRUÇÃO EIRELI - CNPJ nº 11.889.576/0001-78, RUA OSÓRIO MARTINS, Nº 74, CENTRO – ALTO SANTO/CE FONE: 088 981596610 EMAIL: AF.CONSTRUCAO@HOTMAIL.COM



CONSTRUÇÃO

CNPJ 11.889.576/0001-78



Charles de Lima Nunes
Sec. Municipal Adjunto da Sec. da
Inf. Tran. e Urbanismo - SEINFRA
Portaria 283/2021

Absolon Cavalcante Mota Neto
Engenheiro Civil

AF CONSTRUÇÃO EIRELI
CNPJ: 11.889.576/0001-78
Rua Osório Martins, 74 - Centro
CEP: 62.970-000 Alto Santo - Ce

AF CONSTRUÇÃO EIRELI - CNPJ nº 11.889.576/0001-78, RUA OSÓRIO MARTINS, Nº 74, CENTRO – ALTO SANTO/CE FONE: 088 981596610 EMAIL: AF.CONSTRUCAO@HOTMAIL.COM



CONSTRUÇÃO

CNPJ 11.889.576/0001-78



Charles de Lima Nunes
Sec. Municipal Adjunto da Sec. da
Inf. Tran. e Urbanismo - SEINFRA
Portaria 283/2021

Absolon Cavalcante Mota Neto
Engenheiro Civil
RNP: 081572761-1

AF CONSTRUÇÃO EIRELI
CNPJ: 11.889.576/0001-78
Rua Osório Martins, 74 - Centro
CEP: 62.970-000 Alto Santo - Ce

AF CONSTRUÇÃO EIRELI - CNPJ nº 11.889.576/0001-78, RUA OSÓRIO MARTINS, Nº 74, CENTRO – ALTO SANTO/CE FONE: 088 981596610 EMAIL: AF.CONSTRUCAO@HOTMAIL.COM



CONSTRUÇÃO

CNPJ 11.889.576/0001-78



Charles de Lima Nunes
Sec. Municipal Adjunto da Sec. da
Inf. Tran. e Urbanismo - SEINFRA
Portaria 283/2021

Absolon Cavalcante Mota Neto
Engenheiro Civil
RNP: 081572761-1

AF CONSTRUÇÃO EIRELI
CNPJ: 11.889.576/0001-78
Rua Osório Martins, 74 - Centro
CEP: 62.970-000 Alto Santo - Ce

AF CONSTRUÇÃO EIRELI - CNPJ nº 11.889.576/0001-78, RUA OSÓRIO MARTINS, Nº 74, CENTRO – ALTO SANTO/CE FONE: 088 981596610 EMAIL: AF.CONSTRUCAO@HOTMAIL.COM



CONSTRUÇÃO

CNPJ 11.889.576/0001-78



Charles de Lima Nunes
Sec. Municipal Adjunto da Sec. da
Inf. Trans. e Urbanismo - SEINFRA
Portaria 283/2021

Absteron Cavalcante Mota Neto
Engenheiro Civil
RNP: 081572761-1

AF CONSTRUÇÃO
CNPJ: 11.889.576/0001-78
Rua Osório Martins, 74 - ...
CEP: 62570-010 Alto S...



CONSTRUÇÃO

CNPJ 11.889.576/0001-78



Charles de Lima Nunes
Sec. Municipal Adjunto da Sec. da
Inf. Tran. e Urbanismo - SEINFRA
Portaria 283/2021

Abdson Cavalcante Mota Neto
Engenheiro Civil
RNP: 081572761-1

AF CONSTRUÇÃO EIRELI
CNPJ: 11.889.576/0001-78
Rua Osório Martins, 74 - Centro
CEP: 62.970-000 Alto Santo - Ce

AF CONSTRUÇÃO EIRELI - CNPJ nº 11.889.576/0001-78, RUA OSÓRIO MARTINS, Nº 74, CENTRO – ALTO
SANTO/CE FONE: 088 981596610 EMAIL: AF.CONSTRUCAO@HOTMAIL.COM



CNPJ 11.889.576/0001-78



Charles de Lima Nunes
Secretário Municipal de Obras, Sec. da
Planejamento e Urbanismo - SEINFRA
Portaria 283/2021

Absolon Cavalcante Moita Neto
Engenheiro Civil
RNP: 081572761-1

AF CONSTRUÇÃO EIRELI
CNPJ: 11.889.576/0001-78
Rua Osório Martins, 74 - Centro
CEP: 62.970-000 Alto Santo - Ce

AF CONSTRUÇÃO EIRELI - CNPJ nº 11.889.576/0001-78, RUA OSÓRIO MARTINS, Nº 74, CENTRO – ALTO SANTO/CE FONE: 088 981596610 EMAIL: AF.CONSTRUCAO@HOTMAIL.COM



CONSTRUÇÃO

CNPJ 11.889.576/0001-78



Charles de Lina Nunes
Sec. Municipal Adjunto da Sec. de
Inf. Trans. e Urbanismo - SEINFRA
Portaria 283/2021

Absolon Cavaicante Mota Neto
Engenheiro Civil
RNP: 081572761-1

AF CONSTRUÇÃO EIRELI
CNPJ: 11.889.576/0001-78
Rua Osório Martins, 74 - Centro
CEP: 62.970-000 Alto Santo - Ce

AF CONSTRUÇÃO EIRELI - CNPJ nº 11.889.576/0001-78, RUA OSÓRIO MARTINS, Nº 74, CENTRO – ALTO SANTO/CE FONE: 088 981596610 EMAIL: AF.CONSTRUCAO@HOTMAIL.COM



CONSTRUÇÃO

CNPJ 11.889.576/0001-78



Jaguaripe - CE
19/05/2022 07:13
S: -541750.39 W: -9340180.13 S
123.1212
Rua 7 de Setembro
Centro, Jaguaripe
63475-000, CE, Brasil

Charles de Lima Nunes
Sec. Municipal Adjunto da Sec. da
Inf. Tran. e Urbanismo - SEINFRA
Portaria 283/2021

Absolon Cavalcante Mota Neto
Engenheiro Civil
RNP: 081572761-1

AF CONSTRUÇÃO EIRELI
CNPJ: 11.889.576/0001-78
Rua Osório Martins, 74 - Centro
CEP: 62.978-000 Alto Santo - Ce

AF CONSTRUÇÃO EIRELI - CNPJ nº 11.889.576/0001-78, RUA OSÓRIO MARTINS, Nº 74, CENTRO – ALTO SANTO/CE FONE: 088 981596610 EMAIL: AF.CONSTRUCAO@HOTMAIL.COM



CONSTRUÇÃO

CNPJ 11.889.576/0001-78



Jaguaribe - CE
19/05/2022 07:13
24 541750.13 W 9349181.34 S
123.1073
Rua 7 de Setembro,
Centro, Jaguaribe,
63475-000, CE, Brasil



Jaguaribe - CE
19/05/2022 07:18
24 541746.06 W 9349179.51 S
111.6475
Rua 7 de Setembro, Centro,
Jaguaribe - 63475-000, CE,
Brasil



Charles de Lima Nunes
Sec. Municipal Adjunto da Sec. de
Inf. Tran. e Urbanismo - SEMINFRA
Portaria 283/2021

Absolon Cavalcante Mota Neto
Engenheiro Civil
RNP: 061572761-1

AF CONSTRUÇÃO EIRELI
CNPJ: 11.889.576/0001-78
Rua Osório Martins, 74 - Centro
CEP: 62.970-000 Alto Santo - Ce

AF CONSTRUÇÃO EIRELI - CNPJ nº 11.889.576/0001-78, RUA OSÓRIO MARTINS, Nº 74, CENTRO – ALTO SANTO/CE FONE: 088 981596610 EMAIL: AF.CONSTRUCAO@HOTMAIL.COM



PREFEITURA MUNICIPAL DE
JAGUARIBE

TERMO DE RECEBIMENTO PARCIAL DE OBRA REFERENTE À 14ª MEDIÇÃO

OBRA: SERVIÇOS OPERACIONAIS DE RECOMPOSIÇÃO E CONSERVAÇÃO DO SISTEMA VIÁRIOS DE DIVERSAS			
ENDEREÇO: SEDE DO MUNICÍPIO		MUNICÍPIO: JAGUARIBE-CE	
DATA DA VISITA: 03/06/22	FISCAL: ABSOLON CAVALCANTE MOTA NETO	CÓDIGO DA OBRA:	
Nº DO CONTRATO: 26.01.01/2021		CONTRATADA: EMPRESA: A F CONSTRUÇÃO LTDA	
TIPO DE OBRA: PAVIMENTAÇÃO		INÍCIO DA OBRA: 14/04/2021	PREVISÃO DE TÉRMINO: 07/04/2023
DISCRIMINAÇÃO DOS SERVIÇOS % REALIZADOS		QUALIDADES DOS SERVIÇOS	
CONSERVAÇÃO DO SISTEMA VIÁRIO URBANO	52,28%	<input type="checkbox"/> ÓTIMO	<input checked="" type="checkbox"/> BOM
RECOMPOSIÇÃO DE MEIO FIO EM CONCRETO	14,90%	<input type="checkbox"/> REGULAR	<input type="checkbox"/> INSUFICIENTE
RECOMPOSIÇÃO DE PAVIMENTAÇÃO EM PARALELEPÍPEDO C/ REJUNTAMENTO ATÉ	84,45%	<input type="checkbox"/> MAU	
RECOMPOSIÇÃO DE PAVIMENTAÇÃO EM PEDRA TOSCA C/ REJUNTAMENTO ATÉ	53,95%		
RECOMPOSIÇÃO DE CAPA EM AREIA ASFÁLTICA (AAUQ), ESP. = 5cm	11,50%		
RECOMPOSIÇÃO DE PAVIMENTAÇÃO DE PRÉ- MOLDADO S/ COXIM DE AREIA	0,00%	PREVISTO:	
		% TOTAL EXECUTADO DA OBRA:	52,28%
OBSERVAÇÕES: A LIBERAÇÃO DO PAGAMENTO SERÁ FEITO COM BASE NA PLANILHA DE APOSTILAMENTO QUE SEGUE EM ANEXO.			
JAGUARIBE - CE			
sexta-feira, 3 de junho de 2022			

Charles de Lima Nunes
Sec. Municipal Adjunto da Sec. da
Inf. Tráp. e Urbanismo - SEMFRA
Portaria 283/2021

Absolon Cavalcante Mota Neto
Engenheiro Civil
RNP: 081572761-1

Nº001	DIÁRIO DE OBRA	FLS Nº02
-------	----------------	----------

OBRA: SERV.OPERACIONAL RECOMPOSIÇÃO CONSERVAÇÃO DO SISTEMA VIARIO DE DIVERSAS RUAS DO MUNICIPIO
 CONTRATANTE: PREFEITURA MUNICIPAL DE JAGUARIBE

EMPRESA: A. F. CONSTRUÇÃO CNPJ: 11.889.576/0001-78

PRAZOS	CONTRATUAL		DATA	quarta-feira, 11 de maio de 2022		
	DECORRIDO		TEMPO	PERÍODO DE CHUVA	BOM	CHUVOSO
	RESTANTE				X	
	PASSÍVEIS DE JUSTIFICATIVAS					
PESSOAL	SERVENTES	4				
	ESPECIALIZADO	2				

EXECUÇÃO NA RUA B CELSO BARREIRA FILHO EM PARALELEPIPEDO

EXECUÇÃO NA RUA CAPITÃO AFRODIZIO DIOGENES EM PEDRA TOSCA

<p><i>Absolon Cavalcante Mota Neto</i> Engenheiro Civil RNP: 081572761-1 Engenheiro Fiscal</p>	<p><i>Thiago Douglas da Costa</i> Engenheiro Civil Crea/RN: 211501802-8</p>
---	---

AF CONSTRUÇÃO EIRELI
 CNPJ: 11.889.576/0001-78
 Rua Osório Martins, 74 - Centro
 CEP: 62.970-000 Alto Santo - Ce

Nº001	DIÁRIO DE OBRA	FLS Nº03
-------	----------------	----------

OBRA: SERV.OPERACIONAL RECOMPOSIÇÃO CONSERVAÇÃO DO SISTEMA VIARIO DE DIVERSAS RUAS DO MUNICIPIO
 CONTRATANTE: PREFEITURA MUNICIPAL DE JAGUARIBE

EMPRESA: A. F. CONSTRUÇÃO CNPJ: 11.889.576/0001-78

PRAZOS	CONTRATUAL		DATA	quinta-feira, 12 de maio de 2022		
	DECORRIDO		TEMPO	PERÍODO DE CHUVA	BOM	CHUVOSO
	RESTANTE			X		
	PASSIVEIS DE JUSTIFICATIVAS			_____ h às _____ h		
PESSOAL	SERVENTES	4	ITENS PREJUDICADOS			
	ESPECIALIZADO	2				

EXECUÇÃO NA RUA B CELSO BARREIRA FILHO EM PARALELEPIPEDO

EXECUÇÃO NA RUA CAPITÃO AFRODIZIO DIOGENES EM PEDRA TOSCA

 Absolon Cavalcante Mota Neto
 Engenheiro Civil
 CRP: 108727/BA

 Thiago Douglas da Costa
 Engenheiro Civil
 Crea/RN: 211501802-8

AF CONSTRUÇÃO EIRELI
 CNPJ: 11.889.576/0001-78
 Rua Osório Martins, 74 - Centro
 CEP: 62.970-000 - Alto Santo - Ce

Nº001	DIÁRIO DE OBRA	FLS Nº04
-------	----------------	----------

OBRA: SERV.OPERACIONAL RECOMPOSIÇÃO CONSERVAÇÃO DO SISTEMA VIARIO DE DIVERSAS RUAS DO MUNICIPIO
 CONTRATANTE: PREFEITURA MUNICIPAL DE JAGUARIBE

EMPRESA: A. F. CONSTRUÇÃO CNPJ: 11.889.576/0001-78

PRAZOS	CONTRATUAL		DATA	sexta-feira, 13 de maio de 2022		
	DECORRIDO		TEMPO	PERÍODO DE CHUVA	BOM	CHUVOSO
	RESTANTE				X	
	PASSÍVEIS DE JUSTIFICATIVAS			_____ h às _____ h		
PESSOAL	SERVENTES	4	ITENS PREJUDICADOS			
	ESPECIALIZADO	2				

EXECUÇÃO NA RUA B CELSO BARREIRA FILHO EM PARALELEPIPEDO

EXECUÇÃO NA RUA CAPITÃO AFRODIZIO DIOGENES EM PEDRA TOSCA

<p><i>Absolon Cavalcante Mota Neto</i> Engenheiro Civil RNP: 081572761-1</p>	<p><i>Thiago Douglas da Costa</i> Engenheiro Civil Crea/RN: 211501802-8</p>
--	---

AF CONSTRUÇÃO EIRELI
 CNPJ: 11.889.576/0001-78
 Rua Osório Martins, 74 - Centro
 CEP: 62.970-000 Alto Santo - Ce

Nº001	DIÁRIO DE OBRA	FLS Nº06
-------	----------------	----------

OBRA: SERV.OPERACIONAL RECOMPOSIÇÃO CONSERVAÇÃO DO SISTEMA VIARIO DE DIVERSAS RUAS DO MUNICIPIO

CONTRATANTE: PREFEITURA MUNICIPAL DE JAGUARIBE

EMPRESA: A. F. CONSTRUÇÃO CNPJ: 11.889.576/0001-78

PRAZOS	CONTRATUAL		DATA	domingo, 15 de maio de 2022		
	DECORRIDO		TEMPO	PERÍODO DE CHUVA	BOM	CHUVOSO
	RESTANTE				X	
	PASSÍVEIS DE JUSTIFICATIVAS			_____ h às _____ h		
PESSOAL	SERVENTES	4	ITENS PREJUDICADOS			
	ESPECIALIZADO	2				

SEM ATIVIDADE/DESCANSO SEMANAL

 Anderson Cavalcante Mota Neto
 Engenheiro Civil
 CNPJ: 081622761-1
 Engenheiro Fiscal

 Thiago Douglas da Costa
 Engenheiro Civil
 Crea/RN: 211501802-8

AF CONSTRUÇÃO EIRELI
 CNPJ: 11.889.576/0001-78
 Rua Osório Martins, 74 - Centro
 CEP: 62.970-000 Alto Santo - Ce

Nº001	DIÁRIO DE OBRA	FLS Nº07
-------	----------------	----------

OBRA: SERV.OPERACIONAL RECOMPOSIÇÃO CONSERVAÇÃO DO SISTEMA VIARIO DE DIVERSAS RUAS DO MUNICIPIO
 CONTRATANTE: PREFEITURA MUNICIPAL DE JAGUARIBE

EMPRESA: A. F. CONSTRUÇÃO CNPJ: 11.889.576/0001-78

PRAZOS	CONTRATUAL		DATA	segunda-feira, 16 de maio de 2022		
	DECORRIDO		TEMPO	PERÍODO DE CHUVA	BOM	CHUVOSO
	RESTANTE			X		
	PASSÍVEIS DE JUSTIFICATIVAS			_____ h às _____ h		
PESSOAL	SERVENTES	4	ITENS PREJUDICADOS			
	ESPECIALIZADO	2				

EXECUÇÃO EM PARALELEPÍPEDO NA RUA 07 DE SETEMBRO, CENTRO

EXECUÇÃO EM PEDRA TOSCA NA RUA GILMÁRIO MOURÃO TEIXEIRA

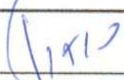
 Absolon Cavalcante Mota Neto Engenheiro Civil CRN 00132261-1	 Thiago Douglas da Costa Engenheiro Civil Crea/RN: 211501802-8
---	--

AF CONSTRUÇÃO EIRELI
 CNPJ: 11.889.576/0001-78
 Rua Osório Martins, 74 - Centro
 CEP: 62370-000 Alto Santo - Ce

Nº001	DIÁRIO DE OBRA	FLS Nº08
-------	----------------	----------

OBRA: SERV.OPERACIONAL RECOMPOSIÇÃO CONSERVAÇÃO DO SISTEMA VIARIO DE DIVERSAS RUAS DO MUNICIPIO

CONTRATANTE: PREFEITURA MUNICIPAL DE JAGUARIBE

EMPRESA: A. F. CONSTRUÇÃO CNPJ: 11.889.576/0001-78

PRAZOS	CONTRATUAL		DATA	terça-feira, 17 de maio de 2022		
	DECORRIDO		TEMPO	PERÍODO DE CHUVA	BOM	CHUVOSO
	RESTANTE				X	
	PASSÍVEIS DE JUSTIFICATIVAS			_____ h às _____ h		
PESSOAL	SERVENTES	4	ITENS PREJUDICADOS			
	ESPECIALIZADO	2				

EXECUÇÃO EM PARALELEPÍPEDO NA RUA 07 DE SETEMBRO, CENTRO

EXECUÇÃO EM PEDRA TOSCA NA RUA GILMÁRIO MOURÃO TEIXEIRA

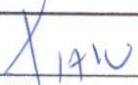
 Absolon Cavalcante Mota Neto Engenheiro Civil RNP: 081572761-1	 Thiago Douglas da Costa Engenheiro Civil Crea/RN: 211501802-8
---	--

AF CONSTRUÇÃO EIRELI
 CNPJ: 11.889.576/0001-78
 Rua Osório Martins, 74 - Centro
 CEP: 62.970-000 Alto Santo - Ce

Nº001	DIÁRIO DE OBRA	FLS Nº09
-------	----------------	----------

OBRA: SERV.OPERACIONAL RECOMPOSIÇÃO CONSERVAÇÃO DO SISTEMA VIARIO DE DIVERSAS RUAS DO MUNICIPIO
 CONTRATANTE: PREFEITURA MUNICIPAL DE JAGUARIBE

EMPRESA: A. F. CONSTRUÇÃO CNPJ: 11.889.576/0001-78

PRAZOS	CONTRATUAL		DATA	quarta-feira, 18 de maio de 2022		
	DECORRIDO		TEMPO	PERÍODO DE CHUVA	BOM	CHUVOSO
	RESTANTE				X	
	PASSÍVEIS DE JUSTIFICATIVAS			_____ h às _____ h		
PESSOAL	SERVENTES	4	ITENS PREJUDICADOS			
	ESPECIALIZADO	2				

EXECUÇÃO EM PARALELEPÍPEDO NA RUA 07 DE SETEMBRO, CENTRO

EXECUÇÃO EM PEDRA TOSCA NA RUA GILMÁRIO MOURÃO TEIXEIRA

<p><i>Adilson Cavalcanti Mota Neto</i> Engenheiro Civil RNP: 061572761-1 Engenheiro Fiscal</p>	<p><i>Thiago Douglas da Costa</i> Engenheiro Civil Crea/RN: 211501802-8</p>
---	---

AF CONSTRUÇÃO EIRELI
 CNPJ: 11.889.576/0001-78
 Rua Osório Martins, 74 - Centro
 CEP: 62.970-000 Alto Santo - Ce

Nº001	DIÁRIO DE OBRA	FLS Nº10
-------	----------------	----------

OBRA: SERV.OPERACIONAL RECOMPOSIÇÃO CONSERVAÇÃO DO SISTEMA VIARIO DE DIVERSAS RUAS DO MUNICIPIO
 CONTRATANTE: PREFEITURA MUNICIPAL DE JAGUARIBE

EMPRESA: A. F. CONSTRUÇÃO CNPJ: 11.889.576/0001-78

PRAZOS	CONTRATUAL		DATA	quinta-feira, 19 de maio de 2022		
	DECORRIDO		TEMPO	PERÍODO DE CHUVA	BOM	CHUVOSO
	RESTANTE			X		
	PASSÍVEIS DE JUSTIFICATIVAS			_____ h às _____ h		
PESSOAL	SERVENTES	4	ITENS PREJUDICADOS			
	ESPECIALIZADO	2				

EXECUÇÃO EM PARALELEPÍPEDO NA RUA 07 DE SETEMBRO, CENTRO

EXECUÇÃO EM PEDRA TOSCA NA RUA GILMÁRIO MOURÃO TEIXEIRA

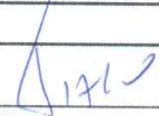
 Absolon Cavalcante Mota Neto Engenheiro Civil RNP: 081572761-1 Engenheiro Placel	 Thiago Douglas da Costa Engenheiro Civil Crea/RN: 211501802-8
--	--

AF CONSTRUÇÃO EIRELI
 CNPJ: 11.889.576/0001-78
 Rua Osório Martins, 74 - Centro
 CEP: 62.970-000 Alto Santo - Ce

Nº001	DIÁRIO DE OBRA	FLS Nº12
-------	----------------	----------

OBRA: SERV.OPERACIONAL RECOMPOSIÇÃO CONSERVAÇÃO DO SISTEMA VIARIO DE DIVERSAS RUAS DO MUNICIPIO

CONTRATANTE: PREFEITURA MUNICIPAL DE JAGUARIBE

EMPRESA: A. F. CONSTRUÇÃO CNPJ: 11.889.576/0001-78

PRAZOS	CONTRATUAL		DATA	sábado, 21 de maio de 2022		
	DECORRIDO		TEMPO	PERÍODO DE CHUVA	BOM	CHUVOSO
	RESTANTE				X	
	PASSÍVEIS DE JUSTIFICATIVAS			_____ h às _____ h		
PESSOAL	SERVENTES	4	ITENS PREJUDICADOS			
	ESPECIALIZADO	2				

SEM ATIVIDADE/DESCANSO SEMANAL

 Absolon Cavalcante Mota Neto
 Engenheiro Civil
 RNP: 061572761-1
 Engenheiro Fiscal

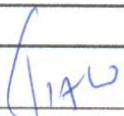
 Thiago Douglas da Costa
 Engenheiro Civil
 Crea/RN: 211501802-8

AF CONSTRUÇÃO EIRELI
 CNPJ: 11.889.576/0001-78
 Rua Osório Martins, 74 - Centro
 CEP: 62.970-000 Alto Santo - Ce

Nº001	DIÁRIO DE OBRA	FLS Nº16
-------	----------------	----------

OBRA: SERV.OPERACIONAL RECOMPOSIÇÃO CONSERVAÇÃO DO SISTEMA VIARIO DE DIVERSAS RUAS DO MUNICIPIO

CONTRATANTE: PREFEITURA MUNICIPAL DE JAGUARIBE

EMPRESA: A. F. CONSTRUÇÃO CNPJ: 11.889.576/0001-78

PRAZOS	CONTRATUAL		DATA	quarta-feira, 25 de maio de 2022		
	DECORRIDO		TEMPO	PERÍODO DE CHUVA	BOM	CHUVOSO
	RESTANTE				X	
	PASSÍVEIS DE JUSTIFICATIVAS			_____ h às _____ h		
PESSOAL	SERVENTES	4		ITENS PREJUDICADOS		
	ESPECIALIZADO	2				

AV DR APARICIO BEZERRA DE FIGUEIREDO, EM PEDRA TOSCA

EXECUÇÃO EM PEDRA TOSCA NA RUA JOSÉ QUEIROZ DIÓGENES

<p style="text-align: center;"><i>g</i></p> <p>Abdolon Cavalcante Mota Neto Engenheiro Civil RNP: 061572764-1 Engenheiro Fiscal</p>	<p style="text-align: center;"><i>g</i></p> <p>Thiago Douglas da Costa Engenheiro Civil Crea/RN: 211501802-8</p>
---	--

A

AF CONSTRUÇÃO EIRELI
CNPJ: 11.889.576/0001-78
Rua Osório Martins, 74 - Centro
CEP: 62.970-000 Alto Santo - Ce

Nº001	DIÁRIO DE OBRA	FLS Nº21
-------	----------------	----------

OBRA: SERV.OPERACIONAL RECOMPOSIÇÃO CONSERVAÇÃO DO SISTEMA VIARIO DE DIVERSAS RUAS DO MUNICIPIO

CONTRATANTE: PREFEITURA MUNICIPAL DE JAGUARIBE

EMPRESA: A. F. CONSTRUÇÃO CNPJ: 11.889.576/0001-78

PRAZOS	CONTRATUAL		DATA	segunda-feira, 30 de maio de 2022		
	DECORRIDO		TEMPO	PERÍODO DE CHUVA	BOM	CHUVOSO
	RESTANTE				X	
	PASSÍVEIS DE JUSTIFICATIVAS			_____ h às _____ h		
PESSOAL	SERVENTES	4		ITENS PREJUDICADOS		
	ESPECIALIZADO	2				

AV DR APARICIO BEZERRA DE FIGUEIREDO, EM PEDRA TOSCA

EXECUÇÃO EM PEDRA TOSCA NA RUA JOSÉ QUEIROZ DIÓGENES

RECOMPOSIÇÃO DE CAPA EM AREIA ASFÁLTICA NA AV 08 DE NOVEMBRO

 Absolon Cavalcante Mota Neto
 Engenheiro Civil
 RNP: 06152261-1
 Engenheiro Fiscal

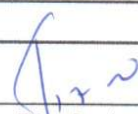
 Thiago Douglas da Costa
 Engenheiro Civil
 Crea/RN: 211501802-8

AF CONSTRUÇÃO EIRELI
 CNPJ: 11.889.576/0001-78
 Rua Osório Martins, 74 - Centro
 CEP: 62.970-000 | Alto Santo - Ce

