

Estado do Ceará  
MUNICÍPIO: JAGUARIBE  
PREFEITURA MUNICIPAL DE JAGUARIBE  
CNPJ: 07.443.708/0001-66

UNIDADE GESTORA

SECRETARIA DA INFRAESTRUTURA, TRANSPORTES E URBANISMO

PROCESSO DE PAGAMENTO  
Orçamentário

Nº 05.10.0001

Nº EMPENHO	DATA EMISSÃO	DATA PAGAMENTO	VALOR PAGAMENTO (R\$)
03.10.0002	03/10/2022	05/10/2022	82.148,30

CREDOR

LRS CONSTRUÇÃO E SERVIÇOS LTDA ME

FUNCIONAL PROGRAMATICA E FONTE DE RECURSO

ÓRGÃO: 06 SECRETARIA DA INFRAESTRUTURA, TRANSPORTES E URBANISMO  
U. ORÇAMENT.: 06.01 SECRETARIA DA INFRAESTRUTURA, TRANSPORTES E URBANISMO  
FUNÇÃO: 15 URBANISMO  
SUBFUNÇÃO: 451 INFRA-ESTRUTURA URBANA  
PROGRAMA: 0025 DESENVOLVIMENTO DE PROJETOS E SERVIÇOS DE INFRAESTRUTURA URBANA  
PROJETO: 1.013 CONSTRUÇÃO, AMPLIAÇÃO E REFORMA DE PAVIMENTAÇÃO DE VIAS E LOGRADOUROS PÚBLICOS  
NATUREZA: 4.4.90.51.00 OBRAS E INSTALAÇÕES  
F. RECURSO: 17.01.00 OUTRAS TRANSFERÊNCIAS DE CONVÊNIOS OU REPASSES DOS ESTADOS  
TIPO CRÉDITO: 1 ORÇAMENTÁRIO

DADOS DA RETENÇÃO

CÓDIGO DA RECEITA	NOME DA RETENÇÃO	VALOR RETIDO (R\$)
1000.40.00.0.	CONTRIBUICAO PREVIDENCIARIA - INSS	4.518,16
1000.60.00.0.	ISS	2.464,45

Total da Retenção: (R\$) 6.982,61

HISTÓRICO

VALOR REFERENTE A CONTRATAÇÃO DE EMPRESA PARA REALIZAÇÃO DA PAVIMENTAÇÃO EM PARALELEPÍEDO COM DRENAGEM E ESGOTAMENTO SANTÁRIO NA RUA CARMINDA DUARTE, BAIRRO NOVA BRASÍLIA, JUNTO A SECRETARIA DE INFRAESTRUTURA, TRANSPORTE E URBANISMO DO MUNICÍPIO DE JAGUARIBE/CE.

CONTA BANCÁRIA	TIPO DOCUMENTO	Nº DOCUMENTO	VALOR DOC. (R\$)
CEF 71.204-5 ( MAPP 5374 )	OUTROS	680845	75.165,69

NOTA DE PAGAMENTO - Nº 05.10.0001

ORÇAMENTÁRIO

DADOS DO EMPENHO

NÚMERO	DATA EMISSÃO	TIPO	VALOR N.E. (R\$)	Nº LICITAÇÃO	Nº CONTRATO	OBS
03100002	03/10/2022	GLOBAL	82.148,30	17.05.06/2022	17.05.06/2022	

FUNCIONAL PROGRAMÁTICA E FONTE DE RECURSO

ÓRGÃO: 06 SECRETARIA DA INFRAESTRUTURA, TRANSPORTES E URBANISMO  
U. ORÇAMENT.: 06.01 SECRETARIA DA INFRAESTRUTURA, TRANSPORTES E URBANISMO  
FUNÇÃO: 15 URBANISMO  
SUBFUNÇÃO: 451 INFRA-ESTRUTURA URBANA  
PROGRAMA: 0025 DESENVOLVIMENTO DE PROJETOS E SERVIÇOS DE INFRAESTRUTURA URBANA  
PROJETO: 1.013 CONSTRUÇÃO, AMPLIAÇÃO E REFORMA DE PAVIMENTAÇÃO DE VIAS E LOGRADOUROS PÚBLICOS  
NATUREZA: 4.4.90.51.00 OBRAS E INSTALAÇÕES  
F. RECURSO: 17.01.00 OUTRAS TRANSFERÊNCIAS DE CONVÊNIOS OU REPASSES DOS ESTADOS

DADOS DO CREDOR

NOME: LRS CONSTRUÇÃO E SERVIÇOS LTDA ME  
ENDEREÇO: RUA SAVINO BARREIRA Nº 116 - CENTRO - JAGUARIBE CE  
C N P J: 30.566.030/0001-20 C G F: 859648 INSC.MUN.: 859648 TELEFONE:

DADOS DO PAGAMENTO

Nº PROCESSO	SALDO ANTERIOR (R\$)	VALOR DESTA PAGTO. (R\$)	SALDO DISPONÍVEL (R\$)
05100001	82.148,30	82.148,30	0,00
DATA	VALOR BRUTO (R\$)	VALOR RETIDO (R\$)	VALOR LIQUIDO (R\$)
05/10/2022	82.148,30	6.982,61	75.165,69

DADOS DA RETENÇÃO

CÓDIGO DA RECEITA	NOME DA RETENÇÃO	VALOR RETIDO (R\$)
1000.40.00.0.	CONTRIBUICAO PREVIDENCIARIA - INSS	4.518,16
1000.60.00.0.	ISS	2.464,45

Total da Retenção: (R\$) 6.982,61

HISTÓRICO DO PAGAMENTO

VALOR REFERENTE A CONTRATAÇÃO DE EMPRESA PARA REALIZAÇÃO DA PAVIMENTAÇÃO EM PARALELEPÍPEDO COM DRENAGEM E ESGOTAMENTO SANITÁRIO NA RUA CARMINDA DUARTE, BAIRRO NOVA BRASÍLIA, JUNTO A SECRETARIA DE INFRAESTRUTURA, TRANSPORTE E URBANISMO DO MUNICÍPIO DE JAGUARIBE/CE.

CERTIFICAÇÃO DO PAGAMENTO

EU, **LUCIANO COSTA DA SILVA**, TESOUREIRO(A) DO(A) **SECRETARIA DA INFRAESTRUTURA, TRANSPORTES E URBANISMO**, POR ORDEM DO(A) ORDENADOR(A) DE DESPESA SENHOR(A) **CHARLES DE LIMA NUNES**, CERTIFICO QUE DEI CUMPRIMENTO A REALIZAÇÃO DO PAGAMENTO DA DESPESA ORA DESCRITA, APÓS VERIFICADA A DISPONIBILIDADE(S) FINANCEIRA(S) NA(S) CONTA(S) BANCÁRIA(S) A SEGUIR INDICADA(S):

CONTA BANCÁRIA	TIPO DOCUMENTO	Nº DOCUMENTO	VAL. DOCUMENTO (R\$)
CEF 71.204-5 ( MAPP 5374 )	OUTROS	680845	75.165,69

Jaguaribe, 5 de Outubro de 2022

  
CHARLES DE LIMA NUNES  
ORDENADOR(A)



## :: Extrato das Contas Individuais

Origem do Extrato:

GOVCONTA CAIXA

GovConta CAIXA:

749600001

Conta Referência:

0749/006/00071204-5

Nome:

PM JAGUARIBE

Período:

de: 01/10/2022 até: 05/10/2022

Data Mov	Nr. Doc.	Histórico	Valor (R\$)	Saldo (R\$)
30/09/2022	-	SALDO ANTERIOR		0,00
03/10/2022	-	SALDO DO DIA		0,00
04/10/2022	-	SALDO DO DIA		0,00
05/10/2022	274731	RESGATE	82.148,30C	82.148,30C
05/10/2022	680845	DB PAG FOR	75.165,69D	6.982,61C
05/10/2022	680861	DB PAG FOR	6.982,61D	0,00
05/10/2022	-	SALDO FINAL		0,00

**IMPRIMIR** **FECHAR**



Sair

ALEXANDRE GOMES DIOGENES  
CPF 01481466356  
Parceiro Responsável - Município de Jaguaribe

Cadastro Seleção / Aprovação Celebração Execução Monitoramento Prestação de Contas Transf. Especial/PCF Relatórios

Portal >> Sistema e-Parcerias >> Ordem Bancária de transferência - OBT

## Ordem Bancária de transferência - OBT

\* Campos Obrigatórios

### Ordem Bancária de transferência - OBT

Nº Instrumento 1220499	Dados Bancários do Convênio
Nº da OBT 20221004000694411	Banco Caixa Econômica Federal 0749 - 8 0071204 - 5
Tipo de OBT Pagamento a Fornecedor	Agência Conta
Nº do documento de liquidação* 87	Domicílio Bancário* Itaú Unibanco S.A. - 7705 - 99839 - 6 ▾
Nº da contratação 1705062022	
Fornecedor LRS CONSTRUÇÃO E SERVIÇOS LTDA	
Pagamento	
Valor do documento de liquidação 82.148,30	Data do Pagamento* 05/10/2022
Valor das Retenções 6.982,61	Valor da OBT* 75.165,69
Valor Líquido 75.165,69	
Valor Pago 0,00	
Valor a Pagar 75.165,69	

Observações:

Justificativa de Não Autorização:

Cancelar

CGE - Controladoria e Ouvidoria Geral do Estado  
e-Parcerias - Versão: 4.2.01 - 30/09/2022 09:37:09 - Host: 4ef306daff2d  
Suporte: (85) 3101-3472 / 3483 | atendimento@cge.ce.gov.br

### Controle sua Privacidade

Nosso site usa cookies para melhorar a navegação.

[Aviso de Privacidade](#)

Aceitar



Sair

ALEXANDRE GOMES DIOGENES  
CPF 0143146356  
Parceiro Responsável - Município de Jaguaribe

Cadastro Seleção / Aprovação Celebração Execução Monitoramento Prestação de Contas **Transf. Especial/PCF** Relatórios

## Autorizar Ordem Bancaria

Ordem Bancária numero 20221004000894411 foi autorizada!

Filtros de Busca

Nº do Instrumento:

Número da OB

Fornecedor

Tipo da OB

Data do Pagamento:

...

Pesquisar

« » « » « »

	Número da OB	Valor da OB	Fornecedor	Tipo da OB	Data da Autorização	Data do Pagamento
<input checked="" type="radio"/>	20221004000894411	75165.69	LRS CONSTRUÇÃO E SERVIÇOS LTDA	Pagamento a Fornecedor		05/10/2022
<input type="radio"/>	20221004000894433	6982.61		OB para Conveniente		05/10/2022

« » « » « »

1 a 2 de 2

Autorizar Visualizar Não Autorizar

CGE - Controladoria e Ouvidoria Geral do Estado  
e-Parceiras - Versão: 4.2.01 - 30/09/2022 09:37:09 - Host: 4ef306daff2d  
Suporte: (85) 3101-3472 / 3483 | atendimento@cge.ce.gov.br



ALEXANDRE GOMES DIOGENES  
CPF 01431466356  
Parceiro Responsável - Município de Jaguaribe

Cadastro Seleção / Aprovação Celebração Execução Monitoramento Prestação de Contas **Transf. Especial/PCF** Relatórios

[Portal](#) >> [Sistema e-Parcerias](#) >> **Ordem Bancária de transferência - OBТ**

## Autorização de OBТ

### Ordem Bancária de transferência - OBТ

Nº Instrumento  
1220499

Nº da OBТ Tipo de OBТ Valor da OBТ:  
20221004000894411 Pagamento a Fornecedor R\$ 75.165,69

Data do pagamento:  
05/10/2022

Observações:

Nº do documento de liquidação:  
87

Tipo de Documento de Liquidação:  
Nota Fiscal

Data Emissão:  
29/09/2022

Fornecedor:  
LRS CONSTRUÇÃO E SERVIÇOS LTDA

Domicílio Bancário:  
Itaú Unibanco S.A. - 7705 - 99839

Itens do Documento de Liquidação

Item	Quantidade	Valor Unitário	Valor Total
ADMINISTRAÇÃO DA OBRA_BM 01_NF 87	1.00	3175.73	R\$ 3.175,73
ESGOTAMENTO_BM 01_NF 87	1.00	65912.36	R\$ 65.912,36
PAVIMENTAÇÃO_BM 01_NF 87	1.00	3429.64	R\$ 3.429,64
SERVIÇOS PRELIMINARES_BM 01_NF 87	1.00	9630.57	R\$ 9.630,57

### [Voltar](#)

CGE - Controladoria e Ouvidoria Geral do Estado  
e-Parcerias - Versão: 4.2.01 - 30/09/2022 09:37:09 - Host: 4ef306daff2d  
Suporte: (85) 3101-3472 / 3483 | atendimento@cge.ce.gov.br

### Controle sua Privacidade

Nosso site usa cookies para melhorar a navegação.

[Aviso de Privacidade](#)

	<b>ESTADO DO CEARA</b> <b>PREFEITURA MUNICIPAL DE JAGUARIBE</b> <b>SEC. DO PLANEJAMENTO E GESTÃO - SEPLAG</b>				<b>Nota Nº</b> <b>000000087</b>				
					<b>SÉRIE</b>				
					<b>ELETRÔNICA</b>				
<b>NOTA FISCAL ELETRÔNICA DE PRESTAÇÃO DE SERVIÇOS</b>									
Data de Geração	29/09/2022	Competência	SET/2022	Nº da NFS-e Substituída	0				
Nº do RPS	0	Local da Prestação	JAGUARIBE-CE	Optante do Simples	<b>SIM</b>				
<b>DADOS DO PRESTADOR DO SERVIÇO</b>									
Razão Social	LRS CONSTRUCAO E SERVICOS LTDA								
Nome Fantasia	LRS CONSTRUCAO E SERVICOS								
Endereço	RUA SAVINO BARREIRA, 316 A - CENTRO								
CPF/CNPJ	30.566.030/0001-20	Insc. Municipal	859648	UF	CE		Insc. Estadual	0	
Cidade	JAGUARIBE	C.E.P	63475000	Comp.			Telefone		
<b>DADOS DO TOMADOR DO SERVIÇO</b>									
Razão Social	PREFEITURA MUNICIPAL DE JAGUARIBE			E-mail	gabinete@jaguaribe.ce.gov.br				
Endereço	RUA PRAÇA SENADOR FERNANDES TAVORA, SN CENTRO 63475000 JAGUARIBE-CE								
CPF/CNPJ	07.443.708/0001-66	Insc. Municipal	0	Insc. Estadual			Telefone	(88) 3522-1092	
<b>DESCRIÇÃO DOS SERVIÇOS</b>									
<p>1º MEDIÇÃO: CONTRATAÇÃO DE EMPRESA PARA REALIZAÇÃO DA PAVIMENTAÇÃO EM PARALELEPÍPEDO COM DRENAGEM E ESGOTAMENTO SANITÁRIO NA RUA CARMINDA DUARTE, BAIRRO NOVA BRASÍLIA, JUNTO À SECRETARIA DE INFRAESTRUTURA, TRANSPORTES E URBANISMO MUNICÍPIO DE JAGUARIBE-CE.</p> <p>BASE DE CALCULO ISS: 60% = 49.288,98x ALIQUOTA ISS : (5%) = 2.464,45</p> <p>BASE DE CALCULO INSS: 50% = 41.074,15 X ALIQUOTA INSS (11%) = 4.518,16</p> <p>CONFORME CONTRATO DE Nº 17.05.06/2022</p> <p>CNO: 90.012.36131/73</p> <p>CONVÊNIO Nº 108/CIDADES/2022</p>									
<p>Atesto o recebimento em nome de</p> <p>( ) Produtos (X) Serviços</p> <p>Em: 04 / 10 / 22</p> <p>Charles de Lima Nunes</p> <p>Sec. Municipal Adjunto da Sec. da</p> <p>Inf. Tran. e Planejamento - SEINFRA</p> <p>Portaria 283/2021</p>									
<b>CODIGO DA ATIVIDADE/SERVIÇO</b>									
705 / 412040006 - Serviços de reparação, conservação e reforma									
<b>INFORMAÇÕES PARA SERVIÇOS DE CONSTRUÇÃO CIVIL</b>									
CÓDIGO DA OBRA			ART DA OBRA						
<b>TRIBUTOS FEDERAIS</b>									
PIS	0,00	COFINS	0,00	INSS	4.518,16	CSLL	0,00	IRRF	0,00
<b>VALORES DO PRESTADOR</b>		<b>INFORMAÇÕES DA OPERAÇÃO</b>			<b>CÁLCULO DO ISS</b>				
Valor dos Serviços	82.148,30	Natureza da Operação			Valor dos Serviços	82.148,30			
(-) Desconto Incondicionado	0,00	Tributada no Município			(-) Dedução permitida em lei	32.859,32			
(-) Desconto condicionado	0,00	Regime Especial de Tributação			(-) Desconto Incondicionado	0,00			
(-) Retenções Federais	4.518,16	0-Nenhum			Base de Cálculo	49.288,98			
Outras Retenções	0,00	Código de Validação/Link			(X) Alíquota do ISS	5,0000 %			
(-) ISS Retido	2.464,45	gmpxq718			ISS a Reter	(X) Sim ( ) Não			
(=) Valor Líquido	75.165,69	https://www.jaguaribe.ce.gov.br			(=) Valor do ISS	2.464,45			
<b>INFORMAÇÕES ADICIONAIS</b>									
<b>OUTRAS INFORMAÇÕES</b>									
Impressa em: 29/09/22 12:23				Hora da emissão: 12:23:14					

PREFEITURA MUNICIPAL DE JAGUARIBE  
 CONV. N.º 108/CIDADES/2022  
 MAPP: 5374  
 CEDENTE: Sec. das Cidades

Estado do Ceará  
Município: JAGUARIBE  
PREFEITURA MUNICIPAL DE JAGUARIBE

EXERCÍCIO: 2022

NL

NOTA DE LIQUIDAÇÃO - Nº 0008659

DADOS DO EMPENHO ORIGINAL

DATA EMISSÃO	Nº EMPENHO	VALOR N.E. (R\$)	VALOR ANULADO (R\$)	TIPO
03/10/2022	03.10.0002	82.148,30	0,00	GLOBAL

FUNCIONAL PROGRAMÁTICA E FONTE DE RECURSO

ÓRGÃO: 06 SECRETARIA DA INFRAESTRUTURA, TRANSPORTES E URBANISMO  
U. ORÇAMENT.: 06.01 SECRETARIA DA INFRAESTRUTURA, TRANSPORTES E URBANISMO  
FUNÇÃO: 15 URBANISMO  
SUBFUNÇÃO: 451 INFRA-ESTRUTURA URBANA  
PROGRAMA: 0025 DESENVOLVIMENTO DE PROJETOS E SERVIÇOS DE INFRAESTRUTURA URBANA  
PROJETO: 1.013 CONSTRUÇÃO, AMPLIAÇÃO E REFORMA DE PAVIMENTAÇÃO DE VIAS E LOGRADOUROS PÚBLICOS  
NATUREZA: 4.4.90.51.00 OBRAS E INSTALAÇÕES  
F. RECURSO: 17.01.00 OUTRAS TRANSFERÊNCIAS DE CONVÊNIOS OU REPASSES DOS ESTADOS  
TIPO CRÉDITO: 1 ORÇAMENTÁRIO

DADOS DO CREDOR

NOME: LRS CONSTRUÇÃO E SERVIÇOS LTDA ME  
ENDEREÇO: RUA SAVINO BARREIRA Nº 116 - CENTRO - JAGUARIBE CE  
C N P J: 30.566.030/0001-20 C G F: 859648 INSC.MUN.: 859648 Telefone:

DADOS DA LIQUIDAÇÃO

DATA DA LIQUIDAÇÃO <b>04/10/2022</b>	VALOR LIQUIDADO: (R\$) <b>82.148,30</b>	VALOR DO DESCONTO: (R\$) <b>0,00</b>	TIPO DA LIQUIDAÇÃO: <b>COM NOTA FISCAL</b>
TIPO DA NOTA FISCAL: <b>SERVIÇO</b>	SUB TIPO DA NOTA FISCAL: <b>ELETRÔNICA FORA DO PADRÃO</b>	Nº DA NOTA FISCAL: <b>87</b>	Nº DOS FORMULÁRIOS: <b>1</b>
DATA DA EMISSÃO DA NOTA: <b>29/09/2022</b>	DATA LIMITE PARA EXPEDIÇÃO: <b>29/09/2022</b>	SÉRIE DA NOTA: <b>1</b>	SÉRIE DO SELO DE AUTENTICIDADE: <b>INTERNETCE</b>
Nº DO PROTOCOLO DE AUTORIZAÇÃO:	SÉRIE DO SELO: <b>0</b>	Nº DO SELO FISCAL:	OBS:
CHAVE DE ACESSO: <b>0</b>	CHAVE DE VERIFICAÇÃO: <b>grnpxq7i8</b>		

HISTÓRICO DA LIQUIDAÇÃO

VALOR REFERENTE A CONTRATAÇÃO DE EMPRESA PARA REALIZAÇÃO DA PAVIMENTAÇÃO EM PARALELEPÍEDO COM DRENAGEM E ESGOTAMENTO SANTÁRIO NA RUA CARMINDA DUARTE, BAIRRO NOVA BRASÍLIA, JUNTO A SECRETARIA DE INFRAESTRUTURA, TRANSPORTE E URBANISMO DO MUNICÍPIO DE JAGUARIBE/CE.

ITENS DA LIQUIDAÇÃO

ESPECIFICAÇÃO DO ITEM	UNIDADE	QTDE. LIQ.	VAL. UNIT. (R\$)	VAL. LIQ. (R\$)	QTDE. A LIQ.
PAVIMENTAÇÃO EM PARALELEPÍEDO COM DRENAGEM E ESGOTAME	SERV	1	82.148,300	82.148,30	0

Jaguaribe, 4 de Outubro de 2022

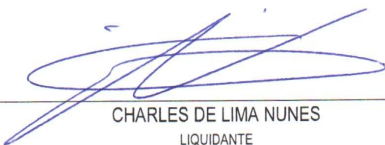
  
CHARLES DE LIMA NUNES  
LIQUIDANTE

**Prefeitura Municipal de Jaguaribe**

DID: 78202022

## Nota de Solicitação de Liquidação

**Fornecedor:** LRS CONSTRUÇÃO E SERVIÇOS LTDA ME**CNPJ:** 30.566.030/0001-20**Endereço:** RUA SAVINO BARREIRA Nº 116**Bairro:** CENTRO**Cidade:** Jaguaribe**UF:** CE**CEP:** 63475000**Telefone:****E-Mail:** LRM\_CONSTRUCAO01@OUTLOOK.COM**Banco:** BRASIL**ATENÇÃO !!! Os Dados Bancários Devem ser Cadastrados no Sistema Gestor Municipal.****Agência:** 1-1**Conta:** 1-1**Tipo de Conta:** Conta Corrente**U. Orçamentária:** 0601 - Secretaria da Infraestrutura, Transportes e Urbanismo**U. Funcional:** Depto. Financeiro**Função:** 15 - Urbanismo**Dotação:** 262**Subfunção:** 451 - Infra-Estrutura Urbana**Programa:** 0025 - Desenvolvimento de Projetos e serviços de Infraestrutura Urbana**Proj\Atividade:** 1013 - Construção, ampliação e reforma de Pavimentacao de Vias e Logradouros Públicos**Natureza:** 4.4.90.51.00 - Obras e Instalações**Fonte Recurso:** 1701000000 - Outras Transferências de Convênios ou Repasses dos Estados**Centro de Custo:** OBRAS E REFORMAS MUNICIPAIS**Tipo Processo:** Tomada de Preços**No. Processo:** Contrato: 17.05.06/2022 - Licitação: 17.05.06/2022**Nº Empenho:** 03100002 - Global**Nº Nota Fiscal:** 87**Dt Emissão NF:** 29/09/2022**Dt. Solicitação** 04/10/2022  
**Liquidação:****Data Expedição:****Mês Referência:** 05/09 A 28/09/2022**Vlr. Liquidação:** R\$ 82.148,30

(OITENTA E DOIS MIL E CENTO E QUARENTA E OITO REAIS E TRINTA CENTAVOS)

**Tipo de NF:** Serviço**SubTipo de NF:** ELETRÔNICA FORA DO PADRÃO NACIONAL**Série NF:** 1**Pr. Autorização:****Ch. Verificação:****Ch. Acesso:****Histórico da Liquidação**

VALOR REFERENTE A CONTRATAÇÃO DE EMPRESA PARA REALIZAÇÃO DA PAVIMENTAÇÃO EM PARALELEPÍPEDO COM DRENAGEM E ESGOTAMENTO SANTÁRIO NA RUA CARMINDA DUARTE, BAIRRO NOVA BRASÍLIA, JUNTO A SECRETARIA DE INFRAESTRUTURA, TRANSPORTE E URBANISMO DO MUNICÍPIO DE JAGUARIBE/CE.

**Itens da Liquidação**

Cod.	Nome	Lote	Qtde	Val. Unitário	Val.Total
48777	PAVIMENTAÇÃO EM PARALELEPÍPEDO COM DRENAGEM E ESGOTAMENTO SANTÁRIO NA RUA CARMINDA DUARTE, BAIRRO NOVA BRASÍLIA	1	1,00	82.148,30	82.148,30

  
 Flavio de Nogueira Soares  
 Controlador e OUVIS - Cereal do Município  
 PORTARIA: 277/2022 DT: 25.09.2022

Responsável pela elaboração

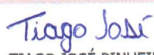
  
 TIAGO JOSÉ PINHEIRO NOGUEIRA

Ordenador de Despesa

  
 CHARLES DE LIMA NUNES

Avaliação e Visto

Técnico

Data

Estado do Ceará  
Município: JAGUARIBE  
PREFEITURA MUNICIPAL DE JAGUARIBE

EXERCÍCIO: 2022

NE

NOTA DE EMPENHO - Nº 03.10.0002

DADOS DO EMPENHO

DATA EMISSÃO	TIPO	MODALIDADE / Nº LICITAÇÃO	Nº CONTRATO	DID
03/10/2022	GLOBAL	TOMADA DE PREÇOS / 17.05.06/2022	17.05.06/2022	78202022
CENTRO DE CUSTO			OBS	

OBRAS E REFORMAS MUNICIPAIS

FUNCIONAL PROGRAMÁTICA E FONTE DE RECURSO

ÓRGÃO: 06 SECRETARIA DA INFRAESTRUTURA, TRANSPORTES E URBANISMO  
U. ORÇAMENT.: 06.01 SECRETARIA DA INFRAESTRUTURA, TRANSPORTES E URBANISMO  
FUNÇÃO: 15 URBANISMO  
SUBFUNÇÃO: 451 INFRA-ESTRUTURA URBANA  
PROGRAMA: 0025 DESENVOLVIMENTO DE PROJETOS E SERVIÇOS DE INFRAESTRUTURA URBANA  
PROJETO: 1.013 CONSTRUÇÃO, AMPLIAÇÃO E REFORMA DE PAVIMENTAÇÃO DE VIAS E LOGRADOUROS PÚBLICOS  
NATUREZA: 4.4.90.51.00 OBRAS E INSTALAÇÕES  
F. RECURSO: 17.01.00 OUTRAS TRANSFERÊNCIAS DE CONVÊNIOS OU REPASSES DOS ESTADOS  
TIPO CRÉDITO: 1 ORÇAMENTÁRIO  
PCASP: 123210601 OBRAS EM ANDAMENTO

DEMONSTRATIVO DO SALDO DA DOTAÇÃO

FICHA	SALDO ANTERIOR (R\$)	VALOR DO EMPENHO (R\$)	SALDO ATUAL (R\$)
262	86.678,15	82.148,30	4.529,85

DADOS DO CREDOR

NOME: LRS CONSTRUÇÃO E SERVIÇOS LTDA ME  
ENDEREÇO: RUA SAVINO BARREIRA Nº 116 - CENTRO - JAGUARIBE CE  
C N P J: 30.566.030/0001-20 C G F: 859648 INSC.MUN.: 859648 Telefone:

HISTÓRICO DO EMPENHO

VALOR EMPENHADO PARA ATENDER DESPESAS COM VALOR REFERENTE A CONTRATAÇÃO DE EMPRESA PARA REALIZAÇÃO DA PAVIMENTAÇÃO EM PARALELEPÍPEDO COM DRENAGEM E ESGOTAMENTO SANTÁRIO NA RUA CARMINDA DUARTE, BAIRRO NOVA BRASÍLIA, JUNTO A SECRETARIA DE INFRAESTRUTURA, TRANSPORTE E URBANISMO DO MUNICÍPIO DE JAGUARIBE/CE.

ITENS DO EMPENHO

CÓDIGO	ESPECIFICAÇÃO	UNIDADE	QUANT.	VAL. UNITÁRIO (R\$)	VAL. TOTAL (R\$)
48777	PAVIMENTAÇÃO EM PARALELEPÍPEDO COM DRENAGEM E ESGOTAMEN	SERV	1	82.148,30	82.148,30

Total dos Itens: (R\$) 82.148,30

Eu, **CHARLES DE LIMA NUNES**, no uso competente das minhas atribuições de Ordenador(a) da Despesa do(a) **SECRETARIA DA INFRAESTRUTURA, TRANSPORTES E URBANISMO**, autorizo o fornecimento ou execução dos serviços ora descritos, obedecidas as condições e especificações desta Nota de Empenho Nº **03100002**. A(os) **3 de Outubro de 2022**

Responsável pelo Setor

CHARLES DE LIMA NUNES  
ORDENADOR(A)

**Prefeitura Municipal de Jaguaribe****Documento de Intenção de Despesa****DID:** 78202022**Data:** 03/10/2022**Fornecedor:** LRS CONSTRUÇÃO E SERVIÇOS LTDA ME**CNPJ:** 30.566.030/0001-20**Endereço:** RUA SAVINO BARREIRA Nº 116**Bairro:** CENTRO**Cidade:** Jaguaribe**UF:** CE**CEP:** 63475000**Telefone:****E-Mail:** LRM\_CONSTRUCAO01@OUTLOOK.COM**U. Orçamentária:** 0601 - Secretaria da Infraestrutura, Transportes e Urbanismo**U. Funcional:** Depto. Financeiro**Função:** 15 - Urbanismo**Dotação:** 262**Subfunção:** 451 - Infra-Estrutura Urbana**Programa:** 0025 - Desenvolvimento de Projetos e serviços de Infraestrutura Urbana**Proj\Atividade:** 1013 - Construção, ampliação e reforma de Pavimentacao de Vias e Logradouros Públicos**Natureza:** 4.4.90.51.00 - Obras e Instalações**Fonte Recurso:** 1701000000 - Outras Transferências de Convênios ou Repasses dos Estados**Centro de Custo:** OBRAS E REFORMAS MUNICIPAIS**Tipo Processo:** Tomada de Preços**No. Processo:** Contrato: 17.05.06/2022 - Licitação: 17.05.06/2022**Modalidade:** Global**Valor do DID:** R\$ 82.148,30**Histórico**

VALOR REFERENTE A CONTRATAÇÃO DE EMPRESA PARA REALIZAÇÃO DA PAVIMENTAÇÃO EM PARALELEPÍEDO COM DRENAGEM E ESGOTAMENTO SANTÁRIO NA RUA CARMINDA DUARTE, BAIRRO NOVA BRASÍLIA, JUNTO A SECRETARIA DE INFRAESTRUTURA, TRANSPORTE E URBANISMO DO MUNICÍPIO DE JAGUARIBE/CE.

**Itens do DID**

Item	Qtde DID	Val. Unit	Total
PAVIMENTAÇÃO EM PARALELEPÍEDO COM DRENAGEM E ESGOTAMENTO SANTÁRIO NA RUA CARMINDA DUARTE, BAIRRO NOVA BRASÍLIA	1,00	82.148,30	82.148,30

Ordenador

CHARLES DE LIMA NUNES

Responsável pelo preenchimento

Tiago José

TIAGO JOSÉ PINHEIRO NOGUEIRA

Recepção em: \_\_\_/\_\_\_/\_\_\_

Visto: \_\_\_\_\_



CONSTRUÇÃO E SERVIÇOS LTDA.

## RECIBO DE PAGAMENTO

Recebi da Prefeitura Municipal de Jaguaribe/CE – CNPJ Nº 07.443.708/0001-66, situada na Praça Senador Fernandes Távora, SN, - Centro. CEP: 63475-000 – Cidade de Jaguaribe/CE a importância de **R\$ 82.148,30 (OITENTA E DOIS MIL CENTO E QUARENTA E OITO REAIS E TRINTA CENTAVOS)** referente ao pagamento do **serviço 1º MEDIÇÃO CONTRATAÇÃO DE EMPRESA PARA REALIZAÇÃO DA PAVIMENTAÇÃO EM PARALELEPIEDO COM DRENAGEM E ESGOTAMENTO SANITÁRIO NA RUA CARMIDA DUARTE, BAIRRO NOVA BRASÍLIA, JUNTO À SECRETARIA DE INFRAESTRUTURA TRANSPORTES E URBANISMO MUNICÍPIO DE JAGUARIBE - CE-...**, REFERENTE A NOTA DE NUMERO 87 POR SER A EXPRESSÃO DA VERDADE, DOU QUITAÇÃO PELA QUANTIA RECEBIDA E FIRMO O PRESENTE RECIBO. **EM 02 (DUAS) VIAS.**

Jaguaribe/CE \_\_\_\_\_, \_\_\_\_\_ de \_\_\_\_\_

*Leandro Rodrigues da Silva*  
LRS CONSTRUÇÃO E SERVIÇOS LTDA  
CNPJ: 30.566.030/0001-20  
Leandro Rodrigues da Silva  
Sócio Administrativo  
CPF: 077.571.923-40

CNPJ: 30.566.030/0001-20  
RUA: SAVINO BARREIRA 316 A - CENTRO - JAGUARIBE/CE



<p>OBRA: CONTRATAÇÃO DE EMPRESA PARA REALIZAÇÃO DA PAVIMENTAÇÃO EM PARALELEPIEDO COM DRENAGEM E ESGOTAMENTO SANITÁRIO NA RUA CARMINDA DUARTE, BAIRRO NOVA BRÁSILIA, JUNTO À SECRETARIA DE INFRAESTRUTURA, TRANSPORTES E URBANISMO DO MUNICÍPIO DE JAGUARIBE/CE.</p>	<p><b>EMPRESA EXECUTORA:</b> LRS CONSTRUÇÃO E SERVIÇOS LTDA CNPJ: 30.566.030/0001-20 TP Nº 17.05.06/2022</p>		<p><b>MEDIÇÃO N° 01</b> PERÍODO: 05/09/2022 a 28/09/2022 DATA: Quinta-Feira: 29 de Setembro de 2022</p>		<p><b>VALORES (R\$)</b> CONTRATO: 17.05.06/2022 VALOR DA MEDIÇÃO VALOR ACUMULADO SALDO (%)</p>	
						

ITEM	DESCRIÇÃO DO ITEM	CONTRATUAL			QUANTIDADE REALIZADA			VALORES					
		UN	QUANT.	P. UNIT. R\$	P. TOTAL R\$	PERÍODO	ACUM. ANTERIOR	ACUM. ATUAL	SALDO	PERC. R%	NO PERÍODO	ACUM. ANTERIOR	ACUM. ATUAL
1	SERVIÇOS PRELIMINARES				9.630,57								9.630,57
1.1	PLACA PADRÃO DE OBRA, TIPO BANNER	M2	22,44	429,17	9.630,57	22,44	-	22,44	-	100,00%	9,630,57	-	9.630,57
2	ADMINISTRAÇÃO DE OBRA				9.527,19								9.527,19
2.1	ADMINISTRAÇÃO DE OBRA	HXIMES	3,00	3.175,73	9.527,19	1,00	-	1,00	2,00	33,33%	3.175,73	-	3.175,73
3	PAVIMENTAÇÃO				74.374,39								74.374,39
3.1	PAVIMENTAÇÃO DO SISTEMA VIÁRIO				73.162,84								73.162,84
3.1.1	REGULARIZAÇÃO DO SUB-LEITO	M2	847,38	2,63	2.228,61	720,00	-	720,00	127,38	84,97%	1.893,60	-	1.893,60
3.1.2	PAVIMENTAÇÃO EM PARALELEPIEDO C/ REJUNTAMENTO (AGREGADO ADQUIRIDO)	M2	723,59	79,52	57.539,88								
3.1.3	BANQUETA/MEIO FIO DE CONCRETO MOLDADO NO LOCAL	M	275,10	29,29	8.057,68								
3.1.4	ESCAVAÇÃO MANUAL CAMPO ABERTO EM TERRA ATÉ 2M	M3	9,63	56,06	539,86	9,63	-	9,63	-	100,00%	539,86	-	539,86
3.1.5	CONCRETO NÃO ESTRUTURAL PREPARO MANUAL	M3	9,63	498,09	4.796,61	2,00		2,00	7,63	20,77%	996,18	-	996,18
3.2	SERVIÇOS DIVERSOS				1.211,75								
3.2.1	LIMPEZA DE PISO EM ÁREA URBANIZADA	M2	847,38	1,43	1.211,75								
4	ESGOTAMENTO SANITÁRIO				181.259,75								181.259,75
4.1	SERVIÇOS PRELIMINARES				16.558,88								16.558,88
4.1.1	RETRADA DE PAVIMENTAÇÃO EM PARALELEPIEDO OU PEDRA TOSCA	M2	1.214,27	11,48	13.939,82	915,00		915,00	299,27	75,35%	10.504,20	-	10.504,20
4.1.2	CARGA MECÂNICA DE ENTULHO EM CAMINHÃO BASCULANTE	M3	127,11	4,20	533,86	75,00		75,00	52,11	59,00%	315,00	-	315,00
4.1.3	LOCAÇÃO DE REDE DE ÁGUA OU ESGOTO. AF_10/2018	M	391,22	5,33	2.085,20	146,00		146,00	245,22	37,32%	778,18	-	778,18
4.2	MOVIMENTO DE TERRA				90.285,29								90.285,29
4.2.1	ESCAVAÇÃO MECANIZADA DE VALA COM PROF. ATÉ 1,5 M (MÉDIA MONTANTE E JUSANTE/UMA COMPOSIÇÃO POR TRECHO); ESCAVADEIRA (0,8 M3), LARG. DE 1,5 M A 2,5 M, EM SOLO DE 2ª CATEGORIA, EM LOCAIS COM ALTO NÍVEL DE INTERFERÊNCIA. AF_02/2021	M3	67,94	15,92	1.081,60	45,00		45,00	22,94	66,23%	716,40	-	716,40
4.2.2	ESCAVAÇÃO MECANIZADA DE VALA COM PROF. MAIOR QUE 1,5 M ATÉ 3,0 M (MÉDIA MONTANTE E JUSANTE/UMA COMPOSIÇÃO POR TRECHO), RETROSCAV. (0,26 M3), LARG. DE 0,8 M A 1,5 M, EM SOLO DE 2ª CATEGORIA, EM LOCAIS COM ALTO NÍVEL DE INTERFERÊNCIA. AF_02/2021	M3	90,27	15,44	1.393,77	60,00		60,00	30,27	66,47%	926,40	-	926,40

**Charles de Lima Nunes**  
 Engenheiro Civil  
 RFP: 061572761-1

**Charles de Lima Nunes**  
 Sec. Municipal Adjunto da Sec. da Inf. Tram. e Urbanismo - SEINFRA  
 Portaria 263/2021

**Leandro Rodrigues da Silva**  
 Sócio Administrativo  
 CPF: 077.571.923-40

**Charles de Lima Nunes**  
 Sec. Municipal Adjunto da Sec. da Inf. Tram. e Urbanismo - SEINFRA  
 Portaria 263/2021

**Charles de Lima Nunes**  
 Sec. Municipal Adjunto da Sec. da Inf. Tram. e Urbanismo - SEINFRA  
 Portaria 263/2021

**LRS CONSTRUÇÃO E SERVIÇOS LTDA**  
 CNPJ: 30.566.030/0001-20  
 PAULO AFONSO DE PINHO RÊGO  
 ENGENHEIRO CIVIL

BOLETIM DE MEDIÇÃO		EMPRESA EXECUTORA:		MEDIÇÃO N° 01		VALORES (R\$)	
OBRA: CONTRATAÇÃO DE EMPRESA PARA REALIZAÇÃO DA PAVIMENTAÇÃO EM PARALELEPÍPEDO COM DRENAGEM E ESGOTAMENTO SANITÁRIO NA RUA CARMINDA DUARTE, BAIRRO NOVA BRASÍLIA, JUNTO À SECRETARIA DE INFRAESTRUTURA, TRANSPORTES E URBANISMO DO MUNICÍPIO DE JAGUARIBE/CE.		LRS CONSTRUÇÃO E SERVIÇOS LTDA		PERÍODO: 05/09/2022 a 28/09/2022		CONTRATO: 17.05.06/2022	
		CNPJ: 30.566.030/0001-20		DATA: Quinta-Feira: 29 de Setembro de 2022		VALOR DA MEDIÇÃO	
		TP N° 17.05.06/2022				VALOR ACUMULADO	
						SALDO	
						29,89%	



ITEM	DESCRIÇÃO DO ITEM	CONTRATUAL			QUANTIDADE REALIZADA			VALORES			
		UN	QUANT.	P. UNIT. R\$	P. TOTAL R\$	PERÍODO	ACUM. ANTERIOR	ACUM. ATUAL	NO PERÍODO	ACUM. ANTERIOR	ACUM. ATUAL
4.2.3	ESCAVAÇÃO MECANIZADA DE VALA COM PROF. DE 3,0 M ATÉ 4,5 M (MÉDIA MONTANTE E JUSANTE/UMA COMPOSIÇÃO POR TRECHO), ESCAVADEIRA (1,2 M3), LARG. DE 1,5 M A 2,5 M, EM SOLO DE 2ª CATEGORIA, EM LOCAIS COM ALTO NÍVEL DE INTERFERÊNCIA. AF_02/2021	M3	146,81	13,53	1.986,34						
4.2.4	ESCAVAÇÃO DE VALA EM MATERIAL DE 3ª CATEGORIA COM ESCAVADEIRA E ROMPEDOR HIDRÁULICO DE 1700KG	M3	199,74	73,14	14.608,98	45,00	45,00	154,74	22,53%	3.291,30	3.291,30
4.2.5	TRANSPORTE DE MATERIAL, EXCETO ROCHA EM CAMINHÃO ATÉ 5 KM	M3	84,42	29,54	2.493,77	45,00	45,00	39,42	53,30%	1.329,30	1.329,30
4.2.6	LASTRO DE AREIA ADQUIRIDA	M3	67,54	130,60	8.820,72	45,00	45,00	22,54	66,63%	5.877,00	5.877,00
4.2.7	REATERRO MECANIZADO DE VALA COM RETROESCAVADEIRA (CAPACIDADE DA CAÇAMBA DA RETRO: 0,26 M³ / POTÊNCIA: 88 HP), LARGURA ATÉ 0,8 M, PROFUNDIDADE ATÉ 1,5 M, COM SOLO DE 1ª CATEGORIA EM LOCAIS COM BAIXO NÍVEL DE INTERFERÊNCIA. AF_04/2016	M3	428,41	25,13	10.765,94	198,00	198,00	230,41	46,22%	4.975,74	4.975,74
4.2.8	TRANSPORTE DE MATERIAL, EXCETO ROCHA EM CAMINHÃO ATÉ 10KM	M3	76,35	35,45	2.706,61	46,00	46,00	30,35	60,25%	1.630,70	1.630,70
4.2.9	ESCORAMENTO CONTÍNUO DE VALAS C/PRANCHAS METÁLICAS DE 3,00M	M2	180,00	53,00	9.540,00	75,00	75,00	105,00	41,67%	3.975,00	3.975,00
4.2.10	TRAVESSIA MÉTODO NÃO DESTRUTIVO P/ TUBO 100-DN<=200 (COMPLETO)	M	16,00	2.305,66	36.890,56			16,00	0,00%	-	-
4.3	POÇO DE VISITA (COMPOSIÇÃO REPRESENTATIVA) POÇO DE VISITA CIRCULAR PARA ESGOTO, EM CONCRETO PRÉ-MOLDADO, DIÂMETRO INTERNO = 1,0 M, PROFUNDIDADE ATÉ 1,50 M, INCLUINDO TAMPÃO DE FERRO FUNDIDO, DIÂMETRO DE 60 CM. AF_04/2018	UN	4,00	2.049,13	8.196,52	3,00	3,00	1,00	75,00%	6.147,39	6.147,39
4.3.2	(COMPOSIÇÃO REPRESENTATIVA) POÇO DE VISITA CIRCULAR PARA ESGOTO, EM CONCRETO PRÉ-MOLDADO, DIÂMETRO INTERNO = 1,0 M, PROFUNDIDADE DE 1,50 A 2,00 M, INCLUINDO TAMPÃO DE FERRO FUNDIDO, DIÂMETRO DE 60 CM. AF_04/2018	UN	2,00	2.318,75	4.637,50	2,00	2,00	-	100,00%	4.637,50	4.637,50
4.3.3	(COMPOSIÇÃO REPRESENTATIVA) POÇO DE VISITA CIRCULAR PARA ESGOTO, EM CONCRETO PRÉ-MOLDADO, DIÂMETRO INTERNO = 1,0 M, PROFUNDIDADE DE 3,00 A 3,50 M, EXCLUINDO TAMPÃO. AF_04/2018	UN	1,00	2.132,84	2.132,84			1,00	-	-	-
4.4	REDE COLETORA				12.878,97						7.941,85

Absolon Carracante Mota Neto  
 Engenheiro Civil  
 RNP: 061572761-1

LRS CONSTRUÇÃO E SERVIÇOS LTDA  
 Charles de Lima Nunes  
 Sec. Municipal Adm. e Fin. da  
 Inf. e Urb. e Meio Ambiente - SEMTRA  
 Paraíba 28/3/2021

LRS CONSTRUÇÃO E SERVIÇOS LTDA  
 CNPJ: 30.566.030/0001-20  
 PAULO AFONSO DE PINHO REGO  
 ENGENHEIRO CIVIL  
 CREA-CE 407153-1/2018-11-639.263-34

ITEM		CONTRATUAL		QUANTIDADE REALIZADA				VALORES			
DESCRIÇÃO DO ITEM		UN	P. UNIT. R\$	P. TOTAL R\$	PERÍODO	ACUM. ANTERIOR	ACUM. ATUAL	PERC. R%	NO PERÍODO	ACUM. ANTERIOR	ACUM. ATUAL
4.4.1	TUBO PVC RIGIDO OCRE JE DN 150 (NBR-7362)	M	391,22	29,53	11.552,73	250,00	250,00	63,90%	7.382,50	7.382,50	7.382,50
4.4.2	ASSENTAMENTO DE TUBO DE PVC PARA REDE COLETORA DE ESGOTO DE PAREDE MACIÇA, DN 150 MM, JUNTA ELÁSTICA, (NÃO INCLUI FORNECIMENTO). AF_01/2021	M	391,22	3,39	1.326,24	165,00	165,00	42,18%	559,35	559,35	559,35
4.5	<b>RAMAL PREDIAL</b>										12.866,40
4.5.1	TUBO PVC RIGIDO OCRE JE DN 100 (NBR-7362)	M	160,00	13,86	2.217,60	120,00	120,00	75%	1.663,20	1.663,20	1.663,20
4.5.2	SELIM 90 ELÁSTICO OCRE DN 150 x 100	UN	40,00	22,22	888,80	30,00	30,00	75%	666,60	666,60	666,60
4.5.3	CURVA CURTA PVC, PB, JE, 45 GRAUS, DN 100 MM, PARA REDE COLETORA ESGOTO (NBR 10569)	UN	80,00	38,89	3.111,20	30,00	30,00	38%	1.166,70	1.166,70	1.166,70
4.5.4	ESCAVAÇÃO MANUAL CAMPO ABERTO EM TERRA ATÉ 2M	M3	48,00	56,06	2.690,88	30,00	30,00	63%	1.681,80	1.681,80	1.681,80
4.5.5	ASSENTAMENTO DE TUBO DE PVC PARA REDE COLETORA DE ESGOTO DE PAREDE MACIÇA, DN 100 MM, JUNTA ELÁSTICA (NÃO INCLUI FORNECIMENTO). AF_01/2021	M	160,00	2,85	456,00	120,00	120,00	75%	342,00	342,00	342,00
4.5.6	CAIXA DE INSPEÇÃO EM ALVENARIA - TAMPA DE CONCRETO ESP.= 5cm	M2	38,40	244,87	9.403,01	30,00	30,00	78%	7.346,10	7.346,10	7.346,10
4.6	<b>REASSENTAMENTO PAVIMENTAÇÃO</b>										
4.6.1	REASSENTAMENTO DE PARALELEPÍEDOS, REJUNTAMENTO COM ARGAMASSA, COM REAPROVEITAMENTO DOS PARALELEPÍEDOS - INCLUSO RETIRADA E COLOCAÇÃO DO MATERIAL. AF_12/2020	M2	366,89	75,77	27.799,26	-	-	0%	366,89	-	-
			<b>VALOR BDI TOTAL:</b>		<b>58.164,10</b>						
			<b>ORÇAMENTO:</b>		<b>216.627,80</b>						
			<b>VALOR TOTAL:</b>		<b>274.791,90</b>						<b>82.148,30</b>

**EMPRESA EXECUTORA:**  
LRS CONSTRUÇÃO E SERVIÇOS LTDA  
CNPJ: 30.566.030/0001-20  
TP Nº 17.05.06/2022



**MEDICÃO N° 01**  
PERÍODO:  
05/09/2022 a 28/09/2022  
DATA:  
Quinta-Feira: 29 de Setembro de 2022

**VALORES (R\$)**  
CONTRATO: 17.05.06/2022  
VALOR DA MEDICÃO  
VALOR ACUMULADO  
SALDO  
(%)

274.791,90  
82.148,30  
82.148,30  
192.643,60  
29,89%

**Absolon Cavalcante Mota Neto**  
Engenheiro Civil  
RNP: 061572761-1

**Leandro Rodrigues da Silva**  
LRS CONSTRUÇÃO E SERVIÇOS LTDA  
CNPJ: 30.566.030/0001-20  
Leandro Rodrigues da Silva  
Socio Administrativo  
CPF: 077.571.923-40

**LRS CONSTRUÇÃO E SERVIÇOS LTDA**  
CNPJ: 30.566.030/0001-20  
PAULO AFONSO DE PINHO RÉGO  
ENGENHEIRO CIVIL  
CREA-CE 48947/2013 - CPF: 073.639.263-34



PREFEITURA DE  
**JAGUARIBE**

<b>Nº da Ordem de Serviço</b>		<b>Modalidade da Licitação</b>
17.05.06/2022		TOMADA DE PREÇO
<b>SECRETARIA DE INFRAESTRUTURA, TRANSPORTES E URBANISMO</b>		
<b>Nº da Licitação</b>	<b>Nº do Contrato</b>	<b>Data de Contrato</b>
17.05.06/2022	17.05.06/2022	05 de agosto de 2022
<b>Contratado</b>		
LRS CONSTRUÇÃO E SERVIÇOS LTDA		
<b>Endereço</b>		
Rua Savino Barreira, 316A, Centro - Jaguaribe/CE		
<b>Nº do CNPJ/CPF</b>		<b>Nº Telefone/E-mail</b>
30.566.030/0001-20		-
Autorizo a execução dos serviços abaixo discriminados		
CONTRATAÇÃO DE EMPRESA PARA REALIZAÇÃO DA PAVIMENTAÇÃO EM PARALELEPÍPEDO COM DRENAGEM E ESGOTAMENTO SANITÁRIO NA RUA CARMINDA DUARTE, BAIRRO NOVA BRASÍLIA, JUNTO À SECRETARIA DE INFRAESTRUTURA, TRANSPORTES E URBANISMO DO MUNICÍPIO DE JAGUARIBE/CE.		
<b>Valor Global</b>		
R\$ 274.791,90 (Duzentos e setenta e quatro mil, setecentos e noventa e um reais e noventa centavos).		
<b>Validade da proposta</b>		<b>Prazo de execução</b>
60 (sessenta) dias		90 (noventa) dias

Jaguaribe - CE, 05 de agosto de 2022.

**Charles de Lima Nunes**  
**SECRETÁRIO ADJUNTO DE**  
**INFRAESTRUTURA, TRANSPORTES E**  
**URBANISMO**

**Leandro Rodrigues da Silva**  
**LRS CONSTRUÇÃO E SERVIÇOS LTDA**



PREFEITURA DE  
**JAGUARIBE**



**CONTRATO Nº 17.05.06/2022**

**TERMO DE CONTRATO FIRMADO ENTRE A PREFEITURA MUNICIPAL DE JAGUARIBE ATRAVÉS DA SECRETARIA DE INFRAESTRUTURA, TRANSPORTES E URBANISMO E A EMPRESA LRS CONSTRUÇÃO E SERVIÇOS LTDA, SOB O REGIME DE EMPREITADA POR PREÇO GLOBAL NOS TERMOS DO EDITAL DE TOMADA DE PREÇOS Nº 17.05.06/2022.**

O **MUNICÍPIO DE JAGUARIBE**, inscrita no CNPJ nº 07.442.708/0001-66, localizada a Praça Senador Fernandes Távora, Nº S/N, Centro, CEP: 63475-000, por intermédio da **SECRETARIA DE INFRAESTRUTURA, TRANSPORTES E URBANISMO**, neste ato representado pelo seu Secretário Adjunto, o Sr. Charles de Lima Nunes, doravante denominada simplesmente **CONTRATANTE**, e do outro lado a Empresa **LRS CONSTRUÇÕES E SERVIÇOS LTDA**, inscrita no CNPJ sob o nº 30.566.030/0001-20 estabelecida à Rua Savino Barreira, 316A, Centro - Jaguaribe/CE, CEP: 63475-000, representada por seu sócio administrativo, o Sr. Leandro Rodrigues da Silva, portador(a) do CPF nº 077.571.923-40 e RG nº 2008936572-5, doravante denominada simplesmente **CONTRATADA**, resolvem celebrar o presente Contrato para execução de determinada obra, tendo em vista o resultado da licitação procedida na modalidade Tomada de Preços nº 17.05.06/2022, oriunda do Processo Administrativo nº 17.05.06/2022, mediante as Cláusulas e condições seguintes:

#### **CLÁUSULA PRIMEIRA: DO OBJETO DO CONTRATO**

1.1. O presente contrato tem por objeto a **CONTRATAÇÃO DE EMPRESA PARA REALIZAÇÃO DA PAVIMENTAÇÃO EM PARALELEPÍPEDO COM DRENAGEM E ESGOTAMENTO SANITÁRIO NA RUA CARMINDA DUARTE, BAIRRO NOVA BRÁSILIA, JUNTO À SECRETARIA DE INFRAESTRUTURA, TRANSPORTES E URBANISMO DO MUNICÍPIO DE JAGUARIBE/CE**, deste edital da Tomada de Preços nº 17.05.06/2022.

#### **CLÁUSULA SEGUNDA: DA FORMA E REGIME DE EXECUÇÃO**

2.1. A obra objeto deste **CONTRATO** será executada na forma de execução indireta no regime de empreitada por preço global.

#### **CLÁUSULA TERCEIRA: DO VALOR E DOS RECURSOS ORÇAMENTARIOS**

3.1. O valor total do Contrato é de **R\$ R\$ 274.791,90 (Duzentos e setenta e quatro mil, setecentos e noventa e um reais e noventa centavos)**, inclusos todas as despesas com o fornecimento de materiais, mão-de-obra, encargos sociais, equipamentos, EPI's, transporte, vigilância, impostos, taxas, emolumentos, e demais insumos necessários a execução da obra.



PREFEITURA DE  
**JAGUARIBE**

#### **CLÁUSULA QUARTA: DOS PRAZOS**

4.1. O Contrato terá vigência até **31 de dezembro de 2022**, nos termos do artigo 57, inciso I da Lei nº8.666/93, contados da data do recebimento da Ordem de Serviço emitida pela **CONTRATANTE**.

4.2. O prazo para início dos serviços será de no máximo 05 (cinco) dias contados da data do recebimento da Ordem de Serviço emitida pela **CONTRATANTE**.

#### **CLAUSULA QUINTA – DO RECEBIMENTO DA OBRA.**

5.1. O recebimento se dará após a verificação das formalidades legais exigidas no presente objeto contratual, assim por servidor designado pela Administração, no prazo máximo de até 05 (cinco) dias.

5.2. Considerando a rejeição do objeto, a Administração deverá expor suas razões, devendo a Contratada fazê-la em conformidade com a indicação da Contratante, no prazo máximo de 05 (cinco) dias, contados da notificação por escrito, mantido o preço inicialmente contratado.

#### **CLAUSULA SEXTA: DAS OBRIGAÇÕES DA CONTRATADA**

6.1. São obrigações da **CONTRATADA**

6.1.1. Manter permanente, na direção da obra, profissional qualificado, obrigando-se a substituí-lo e retirá-lo, bem como a toda pessoa que, direta ou indiretamente, com ele se relacione a qualquer título, mediante solicitação da **CONTRATANTE**, que fica dispensada de declinar os motivos determinantes dessa decisão.

6.1.2. Cumprir a Legislação Trabalhista, Previdenciária, Higiene e Segurança do Trabalho observando ainda o cumprimento do art. 87, parágrafo único da legislação de Segurança do Trabalho.

6.1.3. Reparar, corrigir, remover, reconstruir ou substituir, às suas expensas, no total ou em parte, os serviços objeto do **CONTRATO**, em que se verificar vícios, defeitos ou incorreções resultantes da execução dos mesmos;

6.1.4. Responsabilizar-se pelos danos causados diretamente à **CONTRATANTE** ou a terceiros, decorrentes de sua culpa ou dolo na execução do Contrato, não excluindo ou reduzindo essa responsabilidade a fiscalização ou ao acompanhamento pela **CONTRATANTE**.

6.1.5. Responsabilizar-se pelos encargos trabalhistas, previdenciários, fiscais e comerciais resultantes da execução deste **CONTRATO**.

6.1.6. Manter atualizada, durante a execução deste **CONTRATO**, a documentação de Habilitação Jurídica, Regularidade Fiscal, Qualificação Técnica e Qualificação Econômico-financeira apresentada na Licitação, obedecidas as exigências do Edital.

6.1.7. Apresentar juntamente com a Medição dos serviços executados, as Certidões de Regularidades com à Seguridade Social e ao Fundo de Garantia por Tempo de Serviço (FGTS).



PREFEITURA DE  
**JAGUARIBE**

6.1.8. Apresentar em cada pagamento das parcelas dos serviços executados, a Guia de Recolhimento do INSS e do FGTS resultantes da execução deste **CONTRATO**, correspondentes ao mês anterior da Medição a ser paga e ainda a documentação exigida pelo SICAF para o pagamento garantindo assim a observância das normas legais pertinentes.

6.1.9. Entregar a obra nos prazos e condições definidos neste Contrato, sujeitando-se no caso do não cumprimento dessa norma, a suspensão de qualquer pagamento que lhe seja devido, enquanto perdurar o descumprimento da Cláusula contratual, sem prejuízo da rescisão do Contrato com base no inciso I do art.78 e ainda aplicação das penalidades previstas no art.87 da Lei 8.666/93.

6.1.10. Alocar na obra engenheiro residente com qualificação técnica igual ao responsável técnico indicado pela **CONTRATANTE**.

6.1.11. Aceitar, nas mesmas condições contratuais, os acréscimos ou supressões que se fizerem nos serviços até 25% (vinte e cinco por cento) do valor inicial atualizado do Contrato.

6.1.12. Responsabilizar-se pelo pessoal empregado nos serviços, o qual não terá, com a **CONTRATANTE**, nenhum vínculo empregatício.

6.1.13. Compromete-se, na execução dos serviços a observar todas as leis, bem como a atender o pagamento das despesas decorrentes da aplicação das leis trabalhistas, de seguros, inclusive contra terceiros e demais encargos necessários à execução deste **CONTRATO**.

6.1.14. Responder, de maneira absoluta e inescusável, pela perfeita técnica dos serviços, quanto ao processo de aplicação dos materiais, inclusive suas quantidades, competindo-lhe, também, a dos serviços que, não aceitos pela fiscalização da **CONTRATANTE**, devam ser refeitos.

6.1.15. Atender, imediatamente, todas as solicitações da fiscalização da **CONTRATANTE**, relativamente aos serviços contratados.

6.1.16. Responsabilizar-se pelo fornecimento de todo material e equipamentos necessários à execução da obra.

6.1.17. Responsabilizar-se pelo cumprimento das obrigações constantes do **PROJETO EXECUTIVO** da obra, integrantes deste Contrato.

6.1.18. Constituem-se ainda responsabilidade da **CONTRATADA**:

6.1.19. Manter o contratado durante toda a execução do contrato, em compatibilidade com as obrigações por ele assumidas, todas as condições de habilitação e qualificação exigidas na licitação.

6.2. Os fatos que, estando em mora a **CONTRATADA**, decorrerem de caso fortuito ou força maior e resultem na destruição ou danificação dos serviços em elaboração, estendendo-se tal responsabilidade até a assinatura do Termo de Recebimento Definitivo dos serviços e as indenizações a terceiros.



PREFEITURA DE  
**JAGUARIBE**

6.2.1. A **CONTRATADA** se compromete, na execução do presente **CONTRATO**, a observar todas as leis, regulamentos e Código de Posturas do Município, especialmente as de segurança pública e as Normas Técnicas da ABNT, bem como atender o pagamento das despesas decorrentes de impostos e taxas, da aplicação das leis trabalhistas, de seguros, inclusive contra terceiros, e da expedição de licença necessária à execução deste **CONTRATO**.

#### **CLAUSULA SETIMA: DAS OBRIGAÇÕES DA CONTRATANTE**

7.1. São Obrigações da **CONTRATANTE**:

7.2. Fornecer à **CONTRATADA** todas as informações e detalhes indispensáveis à perfeita realização das obras.

7.3. Efetuar os pagamentos dos serviços executados de acordo com os Projetos, as Especificações e as condições estabelecidas neste Contrato.

7.4. Fiscalizar os serviços, mediante a indicação de um técnico, especialmente designado fiscal da obra, que irá assisti-la e subsidiá-la na execução deste **CONTRATO**, acompanhando e supervisionando os serviços dentro das condições estabelecidas nas Especificações Gerais do Projeto Básico ou Executivo da obra, constante do Projeto Básico, assim como as condições do Cronograma físico-financeiro e da Planilha Orçamentária, observando ainda, rigorosamente as condições estabelecidas no Edital e neste Contrato.

7.4.1. O Fiscal deverá anotar em registro próprio todas as ocorrências relacionadas com a execução do **CONTRATO**, determinando o que for necessário a regularização das faltas ou defeitos observados, aplicando, se for o caso, as disposições do artigo 87 da Lei nº 8.666/93, quanto às penalidades legais.

7.4.2. As decisões e providências que ultrapassarem a competência do Fiscal designado pela **CONTRATANTE**, deverão ser solicitadas ao Gestor do Contrato em tempo hábil para a adoção das medidas convenientes, sob condição de apuração de responsabilidades.

7.5. Manter no local da obra, um engenheiro, como seu preposto, previamente aceito pela **CONTRATANTE**, o qual representará a **CONTRATADA**, na execução do **CONTRATO**.

7.6. Responsabilizar-se pelas indenizações a proprietários pela ocupação dos terrenos necessários, onde serão implantadas as obras;

7.7. Responsabilizar-se pelas despesas de reparação de estragos nas partes executadas, resultantes de cheias ou outros fenômenos naturais, nas condições estabelecidas nas especificações técnicas do Projeto Executivo.

#### **CLAUSULA OITAVA: DAS CONDIÇÕES DE PAGAMENTO**

8.1. Os pagamentos dos serviços serão efetuados parceladamente, definidos no Boletim de Medição, devidamente medidos e atestados pela **CONTRATANTE**, mediante a apresentação da fatura, nota fiscal, devidamente atestados os serviços pela Fiscalização da **CONTRATANTE**, em conformidade com o Cronograma Físico-Financeiro da obra.



PREFEITURA DE  
**JAGUARIBE**

8.2. O prazo para pagamento dos serviços executados não será superior a trinta (30) dias, contados da data da apresentação da fatura, nota fiscal, atesto dos serviços e termo de recebimento definitivo dos serviços executados.

8.3. Para o pagamento das medições a **CONTRATADA** deverá apresentar juntamente com a Nota Fiscal e Fatura, as Certidões de Regularidades com o **INSS** e **FGTS**, assim como a comprovação do pagamento dos encargos previdenciários resultantes da execução deste **CONTRATO**, com a apresentação da **Guia de Recolhimento do INSS** e do **FGTS** referente ao mês imediatamente anterior à solicitação do pagamento de acordo com o disposto no art. 31 da Lei nº 8.212, de 24 de julho de 1991 e cópia da folha de pagamento ou contracheque dos empregados que trabalham na execução deste Contrato.

8.4. Nenhum pagamento será efetuado à **CONTRATADA** enquanto pendente de liquidação de qualquer obrigação que lhe tenha sido imposta em virtude de penalidade ou inadimplência, sem que isso gere direito ao pleito de revisão de preços ou correção monetária.

8.5. Os atrasos ocasionados por motivo de força maior ou caso fortuito, desde que notificados no prazo de 48 (quarenta e oito) horas e aceitos pela **CONTRATANTE**, não serão considerados como inadimplemento contratual.

8.6. A **CONTRATADA** deverá apresentar à **CONTRATANTE** a fatura, bem como os demais documentos exigidos, de acordo com cada produto elaborado e devidamente aprovado para cada localidade, conforme apresentado na Proposta.

8.7. A primeira fatura dos serviços só será paga com a apresentação da cópia da **Anotação de Responsabilidade Técnica - ART** dos serviços para elaboração de Projeto junto ao CREA-CE, bem como documentos que comprovem que os serviços foram inscritos no INSS.

8.8. O planejamento e a execução de pavimentação deverá ser conduzido *pari passo* de modo a garantir o cumprimento harmônico do cronograma físico objeto deste Contrato.

8.8.1. O descompasso na execução de pavimentação superiores a 20% do cronograma físico-financeiro será motivo de suspensão do pagamento das medições até a equalização dos respectivos cronogramas individuais.

#### **CLÁUSULA NONA: DO REAJUSTAMENTO**

9.1. O valor deste contrato, permanecerá, por força da Lei nº 10.192, de 14 de fevereiro de 2001, irremovível durante o período de 12 (doze) meses. Após esse período os mesmos poderão ser reajustados para mais ou para menos, de acordo com a variação do índice da construção civil.

#### **CLÁUSULA DÉCIMA: DOS ACRÉSCIMOS E SUPRESSÕES**

10.1. A **CONTRATADA** fica obrigada a aceitar, nas mesmas condições contratuais, os acréscimos ou supressões que se fizerem nos serviços até o limite de 25% (vinte e cinco por cento) do valor inicial atualizado do contrato, consoante dispõe o artigo 65, § 1º da Lei nº 8.666/93.



PREFEITURA DE  
**JAGUARIBE**



**CLÁUSULA DÉCIMA PRIMEIRA: DA DOTAÇÃO ORÇAMENTARIA**

11.1. As despesas decorrentes deste contrato referem-se à Dotação orçamentária seguinte:

DOTAÇÃO ORÇAMENTÁRIA	ELEMENTO DE DESPESA
06.01.15.451.0025.1.013	4.4.90.51.00

**CLÁUSULA DÉCIMA SEGUNDA: DAS PENALIDADES**

12.1. Pela inexecução total ou parcial do objeto deste contrato a **CONTRATANTE** poderá aplicar à **CONTRATADA**, garantida prévia e ampla defesa em processo administrativo, as sanções seguintes:

12.1.1. Advertência.

12.1.2. Multa.

12.1.3. Suspensão temporária de participação em licitação e impedimento de contratar com a **CONTRATANTE**, por prazo não superior a 02 (dois) anos;

12.1.4. Declaração de inidoneidade para licitar ou contratar com a Administração Pública enquanto perdurarem os motivos determinantes da punição ou até que seja promovida a reabilitação perante a própria autoridade que aplicou a penalidade, que será concedida sempre que a **CONTRATADA** ressarcir a **CONTRATANTE** pelos prejuízos resultantes e após decorrido o prazo da sanção aplicada com base no inciso anterior.

12.2. Nos casos de inexecução total do Contrato, por culpa exclusiva da **CONTRATADA**, cabe a aplicação da penalidade de suspensão temporária de licitar e contratar com a **CONTRATANTE**.

12.3. Nos casos de fraude na execução do Contrato cabe a declaração de inidoneidade para licitar ou contratar com a Administração Pública.

12.4. As sanções de advertência, de suspensão temporária do direito de contratar com a Administração e da declaração de inidoneidade para licitar ou contratar com Administração Pública poderão ser aplicadas à **CONTRATADA** juntamente com a de multa.

12.5. As multas passíveis de serem aplicadas são:

a) Multa de 0,33 (trinta e três centésimos por cento) sobre o valor total dos serviços por dia de atraso no início da execução dos trabalhos.

b) Multa de 1,0% (um por cento) sobre o valor total dos serviços por dia que exceder o prazo contratual para sua conclusão.



PREFEITURA DE  
**JAGUARIBE**

c) Multa de 0,5% (cinco décimos por cento) sobre o valor total dos serviços por infração de qualquer cláusula ou obrigação contratual, cobrada esta cumulativamente com qualquer outra devida em decorrência de outras infrações cometidas.

12.6. O valor da multa aplicada deverá ser recolhido ao Tesouro Municipal no prazo de 05 (cinco) dias a contar da notificação ou decisão do recurso. Se o valor da multa não for pago, ou depositado, será automaticamente descontado do pagamento a que a Contratada fizer *jus*. Em caso de inexistência ou insuficiência de crédito da Contratada, o valor devido será cobrado administrativamente ou inscrito como Dívida Ativa do Município e cobrado mediante processo de execução fiscal, com os encargos correspondentes

12.7. A Critério da **CONTRATANTE** poderão ser suspensas as penalidades, no todo ou em parte, quando a infração for devidamente justificada pela Contratada, e aceita pela Secretaria Competente, que fixará novo prazo, este improrrogável, para a completa execução das obrigações assumidas.

### CLÁUSULA DÉCIMA TERCEIRA: DA RESCISÃO

13.1. A inexecução total ou parcial deste **CONTRATO** ensejará a sua rescisão, com as consequências contratuais prevista neste instrumento e na Lei nº 8.666/93.

13.2. A **CONTRATANTE** poderá rescindir este **CONTRATO**, independente de interpeleção judicial ou extrajudicial de qualquer indenização nos seguintes casos:

a) o não cumprimento ou o cumprimento irregular das Cláusulas contratuais, do Projeto Básico da obra, e dos prazos definidos no Contrato;

b) a lentidão do cumprimento do Contrato de forma a impossibilitar a conclusão da obra, nos prazos estipulados;

c) o atraso injustificado no início da obra;

d) a paralisação da obra, sem justa causa e prévia comunicação à **CONTRATANTE**.

e) a subcontratação total ou parcial do objeto contratado, a associação da **CONTRATADA** com outrem, a cessão ou transferência, total ou parcial, bem como a fusão, cisão ou incorporação, não admitidas no edital e no contrato;

f) o não cumprimento das disposições especificadas neste Contrato implicará automaticamente na quebra de Contrato, ensejando rescisão administrativa prevista no art. 77 da Lei Federal Nº 8.666/93, reconhecidos desde já os direitos da Administração, com relação às normas contratuais e as previstas em Lei ou Regulamento dispostas no presente instrumento.

### CLÁUSULA DÉCIMA QUARTA: DA CESSÃO OU TRANSFERÊNCIA

14.1. Não é facultado a **CONTRATADA** o direito de subcontratação.



PREFEITURA DE  
**JAGUARIBE**

#### **CLÁUSULA DÉCIMA QUINTA: LEGISLAÇÃO APLICÁVEL E VINCULAÇÃO AO EDITAL**

15.1. O presente contrato vincula-se às determinações da Lei nº 8.666/93 com suas alterações, e as Exigências e Condições Gerais do Edital de Licitação, modalidade Tomada de Preços nº 17.05.06/2022.

**PARÁGRAFO ÚNICO** - Serão incorporados a este contrato, mediante termos aditivos quaisquer modificações que venham a ser necessários durante a sua vigência, decorrentes das obrigações assumidas pelo CONTRATANTE e CONTRATADA, tais como a prorrogação de prazos e normas gerais de serviços.

#### **CLÁUSULA DÉCIMA SEXTA: DO GERENCIADOR DO CONTRATO:**

16.1. Caberá a Secretaria de Desenvolvimento Rural, Agricultura e Meio Ambiente, fiscalizar a sua execução, atestar as notas fiscais para efeito de pagamento, bem como tomar as medidas necessárias à solução de quaisquer contratemplos e/ou irregularidades que porventura venham a ocorrer.

#### **CLÁUSULA DÉCIMA SÉTIMA: DA VINCULAÇÃO AO EDITAL**

17.1. Este contrato fica vinculado ao Edital do **TOMADA DE PREÇOS Nº 17.05.06/2022**.

#### **CLÁUSULA DÉCIMA OITAVA: DO FORO**

18.1. Fica eleito o foro da Cidade de Jaguaribe - CE, com renúncia expressa de qualquer outro, por mais privilegiado que seja, para dirimir quaisquer dúvidas ou litígios oriundos da execução deste **CONTRATO**. E, para firmeza e como prova de assim haverem, entre si, ajustado e contratado, é lavrado o presente Instrumento em 05 (cinco) vias de igual teor, que, depois de lido e achado conforme, é assinado pela **CONTRATANTE**, pela **CONTRATADA** e pelas Testemunhas abaixo nomeadas.

Jaguaribe/CE, 05 de agosto de 2022.

**Charles de Lima Nunes**

Secretário Adjunto de Infraestrutura, Transportes  
e Urbanismo

**Leandro Rodrigues da Silva**

**LRS CONSTRUÇÃO E SERVIÇOS LTDA**

#### **TESTEMUNHAS:**

01.

Nome:

CPF: 025.322.083-66

02.

Nome:

CPF: 848.528.013-04

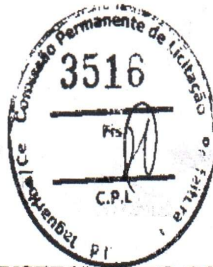

PREFEITURA DE  
**JAGUARIBE**

**EXTRATO DO INSTRUMENTO CONTRATUAL**

A Secretaria de Infraestrutura, Transportes e Urbanismo do Município de Jaguaribe-CE torna público o extrato do Instrumento Contratual resultante da **TOMADA DE PREÇO Nº 17.05.06/2022**.

**UNIDADE ADMINISTRATIVA:** SECRETARIA DE INFRAESTRUTURA, TRANSPORTES E URBANISMO

**OBJETO:** CONTRATAÇÃO DE EMPRESA PARA REALIZAÇÃO DA PAVIMENTAÇÃO EM PARALELEPÍPEDO COM DRENAGEM E ESGOTAMENTO SANITÁRIO NA RUA CARMINDA DUARTE, BAIRRO NOVA BRASÍLIA, JUNTO A SECRETARIA DE INFRAESTRUTURA, TRANSPORTES E URBANISMO DO MUNICÍPIO DE JAGUARIBE/CE

**DOTAÇÃO ORÇAMENTÁRIA:** SEINFRA – 06.01.15.451.0025.1.013

**ELEMENTO DE DESPESA:** 4.4.90.51.00

**VALOR GLOBAL:** R\$ 274.791,90 (Duzentos e setenta e quatro mil, setecentos e noventa e um reais e noventa centavos).

**PRAZO DE EXECUÇÃO:** 90 (noventa) dias

**VIGENCIA DO CONTRATO:** 31 DE DEZEMBRO DE 2022.

**CONTRATADO:** LRS CONSTRUÇÃO E SERVIÇOS LTDA

**ASSINA PELA CONTRATADA:** LEANDRO RODRIGUES DA SILVA

**ASSINA PELA CONTRATANTE:** CHARLES DE LIMA NUNES

Jaguaribe/CE, 05 de agosto de 2022.

**Charles de Lima Nunes**

**Secretário Adjunto de Infraestrutura, Transportes e Urbanismo**



PREFEITURA DE  
**JAGUARIBE**

**CERTIDÃO DE DIVULGAÇÃO DE EXTRATO CONTRATUAL**

Certificamos que o Extrato do contrato nº.17.05.06/2022, decorrente da TOMADA DE PREÇO Nº 17.05.06/2022, cujo objeto é o **CONTRATAÇÃO DE EMPRESA PARA REALIZAÇÃO DA PAVIMENTAÇÃO EM PARALELEPÍPEDO COM DRENAGEM E ESGOTAMENTO SANITÁRIO NA RUA CARMINDA DUARTE, BAIRRO NOVA BRASÍLIA, JUNTO À SECRETARIA DE INFRAESTRUTURA, TRANSPORTES E URBANISMO DO MUNICÍPIO DE JAGUARIBE/CE**, foi publicado no Diário Oficial da União – DOU, Diário Oficial do Estado – DOE e Diário Oficial Município – DOM, no dia 08 de agosto de 2022, conforme estabelece a legislação em vigor

Jaguaribe/CE, 08 de agosto de 2022.

**Charles de Lima Nunes**

**Secretário Adjunto de Infraestrutura, Transportes e Urbanismo**



<b>Nº da Ordem de Serviço</b>		<b>Modalidade da Licitação</b>
17.05.06/2022		TOMADA DE PREÇO
<b>SECRETARIA DE INFRAESTRUTURA, TRANSPORTES E URBANISMO</b>		
<b>Nº da Licitação</b>	<b>Nº do Contrato</b>	<b>Data de Contrato</b>
17.05.06/2022	17.05.06/2022	05 de agosto de 2022
<b>Contratado</b>		
LRS CONSTRUÇÃO E SERVIÇOS LTDA		
<b>Endereço</b>		
Rua Savino Barreira, 316A, Centro - Jaguaribe/CE		
<b>Nº do CNPJ/CPF</b>		<b>Nº Telefone/E-mail</b>
30.566.030/0001-20		-
Autorizo a execução dos serviços abaixo discriminados		
CONTRATAÇÃO DE EMPRESA PARA REALIZAÇÃO DA PAVIMENTAÇÃO EM PARALELEPIEDO COM DRENAGEM E ESGOTAMENTO SANITÁRIO NA RUA CARMINDA DUARTE, BAIRRO NOVA BRASÍLIA, JUNTO À SECRETARIA DE INFRAESTRUTURA, TRANSPORTES E URBANISMO DO MUNICÍPIO DE JAGUARIBE/CE.		
<b>Valor Global</b>		
R\$ 274.791,90 (Duzentos e setenta e quatro mil, setecentos e noventa e um reais e noventa centavos).		
<b>Validade da proposta</b>		<b>Prazo de execução</b>
60 (sessenta) dias		90 (noventa) dias

Jaguaribe – CE, 05 de agosto de 2022.

  
 Charles de Lima Nunes  
**SECRETÁRIO ADJUNTO DE  
 INFRAESTRUTURA, TRANSPORTES E  
 URBANISMO**

  
 Leandro Rodrigues da Silva  
**LRS CONSTRUÇÃO E SERVIÇOS LTDA**



# CADASTRO NACIONAL DE OBRAS - CNO

## COMPROVANTE DE INSCRIÇÃO DE OBRA



### Informações da obra

<b>Número de inscrição da obra</b> 90.012.36131/73			
<b>Nome da obra</b> SERVIÇOS DE PAVIMENTAÇÃO EM PARALELEPÍPEDO COM DRENAGEM E ESGOTAMENTO SANITÁRIO NA RUA CARMINDA DUAR			
<b>Data do cadastramento</b> 29/09/2022 11:00	<b>Origem do cadastramento</b> e-CAC		
<b>ART</b> CE20221049813	<b>RRT</b>	<b>CIB</b>	<b>Cadastro Imobiliário</b>
<b>Data do início da obra</b> 05/08/2022	<b>CNAE</b> 4213800 Obras de urbanização ruas, praças e calçadas		

### Situação da obra

<b>Situação</b> Ativa	<b>Data</b> 05/08/2022
--------------------------	---------------------------

### Endereço

<b>País</b> BRASIL	<b>Município</b> JAGUARIBE	<b>UF</b> CE	<b>CEP</b> 63.475-000
<b>Bairro</b> NOVA BRASILIA	<b>Logradouro</b> RUA CARMINDA DUARTE	<b>Número</b> SN	
<b>Observações</b>			

### Responsável

<b>Nome</b> LRS CONSTRUCAO E SERVICOS LTDA	<b>CPF/CNPJ</b> 30.566.030/0001-20	<b>Vínculo</b> Construtora
<b>Data de início da responsabilidade</b> 05/08/2022	<b>Data de término da responsabilidade</b>	

### Contratantes

CPF/CNPJ	Nome
07.443.708/0001-66	MUNICIPIO DE JAGUARIBE

### Obra por Contrato

<b>Unidade de Medida</b> Outra	<b>Medida</b> 723,59	<b>Número do Contrato</b> 17.05.06/2022	<b>Valor do Contrato</b> R\$ 274.791,90
-----------------------------------	-------------------------	--	--

# MEMÓRIA DE CÁLCULO

**OBRA:** CONTRATAÇÃO DE EMPRESA PARA REALIZAÇÃO DA PAVIMENTAÇÃO EM PARALELEPÍEDO COM DRENAGEM E ESGOTAMENTO SANITÁRIO NA RUA CARMINDA DUARTE, BAIRRO NOVA BRASÍLIA, JUNTO À SECRETARIA DE INFRAESTRUTURA, TRANSPORTES E URBANISMO DO MUNICÍPIO DE JAGUARIBE/CE.

**CONTRATO:** 17.05.06/2022

**CNPJ:** 30.566.030/0001-20

**PERÍODO:** 05/09/2022 a 28/09/2022



Quinta-Feira: 29 de Setembro de 2022

## QUANTITATIVOS - MEDIÇÃO 01

<b>1</b>	<b>SERVIÇOS PRELIMINARES</b>	
1.1	PLACA PADRÃO DE OBRA, TIPO BANNER	22,44 x 100,00% = 22,44m <sup>2</sup>
<b>2</b>	<b>ADMINISTRAÇÃO DE OBRA</b>	
2.1	ADMINISTRAÇÃO DE OBRA	3,00 x 33,33% = 1,00
<b>3</b>	<b>PAVIMENTAÇÃO</b>	
<b>3.1</b>	<b>PAVIMENTAÇÃO DO SISTEMA VIÁRIO</b>	
3.1.1	REGULARIZAÇÃO DO SUB-LEITO	120,00 x 6,00 = 720,00m <sup>2</sup>
3.1.2	PAVIMENTAÇÃO EM PARALELEPÍEDO C/ REJUNTAMENTO (AGREGADO ADQUIRIDO)	
3.1.3	BANQUETA/ MEIO FIO DE CONCRETO MOLDADO NO LOCAL	
3.1.4	ESCAVAÇÃO MANUAL CAMPO ABERTO EM TERRA ATÉ 2M	4,00 x 0,60 x 0,40 = 9,63m <sup>3</sup>
3.1.5	CONCRETO NÃO ESTRUTURAL PREPARO MANUAL	9,63 x 20,77% = 2,00m <sup>3</sup>
<b>3.2</b>	<b>SERVIÇOS DIVERSOS</b>	
3.2.1	LIMPEZA DE PISO EM ÁREA URBANIZADA	
<b>4</b>	<b>ESGOTAMENTO SANITÁRIO</b>	
<b>4.1</b>	<b>SERVIÇOS PRELIMINARES</b>	
4.1.1	RETIRADA DE PAVIMENTAÇÃO EM PARALELEPÍEDO OU PEDRA TOSCA	152,50 x 6,00 = 915,00m <sup>2</sup>
4.1.2	CARGA MECANIZADA DE ENTULHO EM CAMINHÃO BASCULANTE	12,5 x 6,00 = 75,00m <sup>2</sup>
4.1.3	LOCAÇÃO DE REDE DE ÁGUA OU ESGOTO. AF_10/2018	146,00m
<b>4.2</b>	<b>MOVIMENTO DE TERRA</b>	
4.2.1	ESCAVAÇÃO MECANIZADA DE VALA COM PROF. ATÉ 1,5 M (MÉDIA MONTANTE E JUSANTE/UMA COMPOSIÇÃO POR TRECHO), ESCAVADEIRA (0,8 M3), LARG. DE 1,5 M A 2,5 M, EM SOLO DE 2ª CATEGORIA, EM LOCAIS COM ALTO NÍVEL DE INTERFERÊNCIA. AF_02/2021	40,00 X 1,50 X 0,75 = 45,00m <sup>3</sup>
4.2.2	ESCAVAÇÃO MECANIZADA DE VALA COM PROF. MAIOR QUE 1,5 M ATÉ 3,0 M (MÉDIA MONTANTE E JUSANTE/UMA COMPOSIÇÃO POR TRECHO), RETROESCAV. (0,26 M3), LARG. DE 0,8 M A 1,5 M, EM SOLO DE 2ª CATEGORIA, EM LOCAIS COM ALTO NÍVEL DE INTERFERÊNCIA. AF_02/2021	1,70 X 50,42 X 0,70 = 60,00m <sup>3</sup>
4.2.3	ESCAVAÇÃO MECANIZADA DE VALA COM PROF. DE 3,0 M ATÉ 4,5 M (MÉDIA MONTANTE E JUSANTE/UMA COMPOSIÇÃO POR TRECHO), ESCAVADEIRA (1,2 M3), LARG. DE 1,5 M A 2,5 M, EM SOLO DE 2ª CATEGORIA, EM LOCAIS COM ALTO NÍVEL DE INTERFERÊNCIA. AF_02/2021	

Absolon Cavalcante Mota Neto  
Engenheiro Civil  
RNP: 081572761-1

Charles de Lima Nunes  
Sec. Municipal de Obras da Sec. da  
Inf. Transp. e Urbanismo - SEINFRA  
Portaria 283/2021

LRS CONSTRUÇÃO E SERVIÇOS LTDA  
CNPJ: 30.566.030/0001-20  
PAULO AFONSO DE PINHO RÊGO  
ENGENHEIRO CIVIL  
CREA-CE 12.123/2011 123.456-789-10

Leandro Rodrigues da Silva  
LRS CONSTRUÇÃO E SERVIÇOS LTDA  
CNPJ: 30.566.030/0001-20  
Leandro Rodrigues da Silva  
Sócio Administrativo  
CPF: 077.571.923-40

# MEMÓRIA DE CÁLCULO

**OBRA:** CONTRATAÇÃO DE EMPRESA PARA REALIZAÇÃO DA PAVIMENTAÇÃO EM PARALELEPÍEDO COM DRENAGEM E ESGOTAMENTO SANITÁRIO NA RUA CARMINDA DUARTE, BAIRRO NOVA BRASÍLIA, JUNTO À SECRETARIA DE INFRAESTRUTURA, TRANSPORTES E URBANISMO DO MUNICÍPIO DE JAGUARIBE/CE.

**CONTRATO:** 17.05.06/2022

**CNPJ:** 30.566.030/0001-20

**PERÍODO:** 05/09/2022 a 28/09/2022



Quinta-Feira: 29 de Setembro de 2022

## QUANTITATIVOS - MEDIÇÃO 01

4.2.4	ESCAVAÇÃO DE VALA EM MATERIAL DE 3ª CATEGORIA COM ESCAVADEIRA E ROMPEDOR HIDRÁULICO DE 1700KG	92,35 X 0,65 X 0,75 = 45,00M³
4.2.5	TRANSPORTE DE MATERIAL, EXCETO ROCHA EM CAMINHÃO ATÉ 5 KM	7,5 CAMADAS DE 6,00M³ = 45,00M³
4.2.6	LASTRO DE AREIA ADQUIRIDA	161,00 X 0,35 X 0,80 = 45,00M³
4.2.7	REATERRO MECANIZADO DE VALA COM RETROESCAVADEIRA (CAPACIDADE DA CAÇAMBA DA RETRO: 0,26 M³ / POTÊNCIA: 88 HP), LARGURA ATÉ 0,8 M, PROFUNDIDADE ATÉ 1,5 M, COM SOLO DE 1ª CATEGORIA EM LOCAIS COM BAIXO NÍVEL DE INTERFERÊNCIA. AF_04/2016	160,30 X 0,95 X 1,30 = 198,00
4.2.8	TRANSPORTE DE MATERIAL, EXCETO ROCHA EM CAMINHÃO ATÉ 10KM	7,00 CAMADAS DE 6M³ = 46,00M³
4.2.9	ESCORAMENTO CONTÍNUO DE VALAS C/PRANCHAS METÁLICAS DE 3.00M	37,5 X 2,00 = 75,00M²
4.2.10	TRAVESSIA MÉTODO NÃO DESTRUTIVO P/ TUBO 100<DN<=200 (COMPLETO)	
<b>4.3</b>	<b>POÇO DE VISITA</b>	
4.3.1	(COMPOSIÇÃO REPRESENTATIVA) POÇO DE VISITA CIRCULAR PARA ESGOTO, EM CONCRETO PRÉ-MOLDADO, DIÂMETRO INTERNO = 1,0 M, PROFUNDIDADE ATÉ 1,50 M, INCLUINDO TAMPÃO DE FERRO FUNDIDO, DIÂMETRO DE 60 CM. AF_04/2018	DIÂMETRO: 1,00 ATÉ 1,50 PROF. ( 03 UNIDADES )
4.3.2	(COMPOSIÇÃO REPRESENTATIVA) POÇO DE VISITA CIRCULAR PARA ESGOTO, EM CONCRETO PRÉ-MOLDADO, DIÂMETRO INTERNO = 1,0 M, PROFUNDIDADE DE 1,50 A 2,00 M, INCLUINDO TAMPÃO DE FERRO FUNDIDO, DIÂMETRO DE 60 CM. AF_04/2018	DIÂMETRO: 1,00, PROF. DE 1,50 Á 2,00 ( 02 UNIDADES )
4.3.3	(COMPOSIÇÃO REPRESENTATIVA) POÇO DE VISITA CIRCULAR PARA ESGOTO, EM CONCRETO PRÉ-MOLDADO, DIÂMETRO INTERNO = 1,0 M, PROFUNDIDADE DE 3,00 A 3,50 M, EXCLUINDO TAMPÃO. AF_04/2018	
<b>4.4</b>	<b>REDE COLETORA</b>	
4.4.1	TUBO PVC RÍGIDO OCRE JE DN 150 (NBR-7362)	40,00 X 6,00 = 240M - 2,00 X 5,00 = 10,00M (TOTAL 250M)
4.4.2	ASSENTAMENTO DE TUBO DE PVC PARA REDE COLETORA DE ESGOTO DE PAREDE MACIÇA, DN 150 MM, JUNTA ELÁSTICA, (NÃO INCLUI FORNECIMENTO). AF_01/2021	165,00M

Absolon Cavalcante Mota Neto  
Engenheiro Civil  
RNP: 081572761-1

Charles de Lima Nunes  
Sec. Municipal de Obras Sec. da  
Inf. Tran e Urbanismo SEINFRA  
Bairro: 11/09/21

## 4.5 RAMAL PREDIAL

LRS CONSTRUÇÃO E SERVIÇOS LTDA  
CNPJ: 30.566.030/0001-20  
PAULO AFONSO DE PINHO RÊGO  
ENGENHEIRO CIVIL

Leandro Rodrigues da Silva  
LRS CONSTRUÇÃO E SERVIÇOS LTDA  
CNPJ: 30.566.030/0001-20  
Leandro Rodrigues da Silva  
Sócio Administrativo  
CPF: 077.571.923-40

# MEMÓRIA DE CÁLCULO

**OBRA:** CONTRATAÇÃO DE EMPRESA PARA REALIZAÇÃO DA PAVIMENTAÇÃO EM PARALELEPÍPEDO COM DRENAGEM E ESGOTAMENTO SANITÁRIO NA RUA CARMINDA DUARTE, BAIRRO NOVA BRASÍLIA, JUNTO À SECRETARIA DE INFRAESTRUTURA, TRANSPORTES E URBANISMO DO MUNICÍPIO DE JAGUARIBE/CE.

**CONTRATO:** 17.05.06/2022

**CNPJ:** 30.566.030/0001-20

**PERÍODO:** 05/09/2022 a 28/09/2022



Quinta-Feira: 29 de Setembro de 2022

## QUANTITATIVOS - MEDIÇÃO 01

4.5.1	TUBO PVC RIGIDO OCRE JE DN 100 (NBR-7362)	4,80 X 25,00 = 120,00M
4.5.2	SELIM 90 ELÁSTICO OCRE DN 150 x 100	30,00 UNIDADES
4.5.3	CURVA CURTA PVC, PB, JE, 45 GRAUS, DN 100 MM, PARA REDE COLETORA ESGOTO (NBR 10569)	30,00 UNIDADES
4.5.4	ESCAVAÇÃO MANUAL CAMPO ABERTO EM TERRA ATÉ 2M	37,5 ( 4,00 X 0,40 X 0,50) = 30,00M³
4.5.5	ASSENTAMENTO DE TUBO DE PVC PARA REDE COLETORA DE ESGOTO DE PAREDE MACIÇA, DN 100 MM, JUNTA ELÁSTICA (NÃO INCLUI FORNECIMENTO), AF_01/2021	4,80 X 25,00 = 120,00M
4.5.6	CAIXA DE INSPEÇÃO EM ALVENARIA - TAMPA DE CONCRETO ESP.= 5cm	30,00 UNIDADES
<b>4.6</b>	<b>REASSENTAMENTO PAVIMENTAÇÃO</b>	
4.6.1	REASSENTAMENTO DE PARALELEPÍPEDOS, REJUNTAMENTO COM ARGAMASSA, COM REAPROVEITAMENTO DOS PARALELEPÍPEDOS - INCLUSO RETIRADA E COLOCAÇÃO DO MATERIAL. AF_12/2020	

LRS CONSTRUÇÃO E SERVIÇOS LTDA  
CNPJ: 30.566.030/0001-20  
PAULO AFRONSO DE PINHO RÊGO  
ENGENHEIRO CIVIL  
CREA-CE 44227/2015 - R.C. Nº 203-34

LRS CONSTRUÇÃO E SERVIÇOS LTDA  
CNPJ: 30.566.030/0001-20  
Leandro Rodrigues da Silva  
Sócio Administrativo  
CPF: 077.571.923-40

Charles de Lima Nunes  
Sec. Municipal Adjunto da Sec. da  
Inf. Tran. e Urbanismo - SEINFRA  
Portaria 203/2021

Absolon Cavalcante Mota Neto  
Engenheiro Civil  
RNP: 081572761-1



**ESTADO DO CEARÁ**  
**PREFEITURA MUNICIPAL DE JAGUARIBE**  
**SECRETARIA DA INF. TRANSPORTE E URBANISMO**  
**LICENÇA DE OBRAS**

**Nº DA LICENÇA**

251

**DATA APROVAÇÃO**

05/08/2022

**PROCESSO**

**VALIDADE**

31/12/2022

<b>ENDEREÇO</b> RUA CARMINDA DUARTE, Nº S/N		<b>COORDENADAS</b> LONGITUDE: LATITUDE:		<b>BAIRRO</b> NOVA BRASÍLIA	
<b>NATUREZA DA OBRA</b>	<b>USO</b> ESPECIAL	<b>CATEGORIA DE USO</b>		<b>ZONEAMENTO</b>	<b>TRIBUTÁVEL</b> ISENTO

**DADOS DA OBRA**

<b>NOME / PROPRIETÁRIO</b> MUNICÍPIO DE JAGUARIBE C.N.P.J.: 07.443.708/0001-66	<b>CNPJ / CPF</b> 07443708000166	<b>OBRA PÚBLICA?</b> NÃO
---	-------------------------------------	-----------------------------

<b>PROJETO (AUTOR)</b> PAULO AFONSO DE PINHO RÊGO CPF:	<b>CREA/CAU</b> RNP 060137638-2	<b>ART</b> CE20221049813
--	------------------------------------	-----------------------------

<b>CONSTRUÇÃO (RESPONSÁVEL)</b> PAULO AFONSO DE PINHO RÊGO CPF:	<b>CREA/CAU</b> RNP 060137638-2	<b>ART</b> CE20221049813
---	------------------------------------	-----------------------------

<b>COD. OBRA</b> 251	<b>ÁREA DO TERRENO</b> 723,59 m <sup>2</sup>	<b>ÁREA ÚTIL</b> 0,00 m <sup>2</sup>	<b>TAXA OCUPAÇÃO</b> 0,00 %	<b>TAXA PERMEAB.</b> 0,00 %	<b>IND. DE APROV.</b> 0,00
<b>LOTEAMENTO</b>			<b>QUADRA(s)</b>	<b>LOTE(s)</b>	<b>CÓD DO IMÓVEL</b> 0000000000

<b>VALOR DA OBRA</b> 274.791,90	<b>DATA DO INÍCIO DA OBRA</b> 05/08/2022
------------------------------------	---

<b>DATA DO INÍCIO DA PRORROGAÇÃO</b> / /	<b>DATA DO FIM DA PRORROGAÇÃO</b> / /	<b>DATA DO FINAL DA OBRA</b> 05/11/2022
---	--	--

**DESCRIÇÃO DO PROJETO**

CONTRATAÇÃO DE EMPRESA PARA REALIZAÇÃO PAVIMENTAÇÃO EM PARALELEPÍPEDO COM DRENAGEM E ESGOTAMENTO SANITÁRIO RUA CARMINDA DUARTE, BAIRRO NOVA BRASÍLIA, JUNTO A SECRETARIA INFRAESTRUTURA, TRANSPORTES E URBANISMO DO MUNICÍPIO DE JAGUARIBE/CE.

**IMPRESSÃO**

JAGUARIBE, 08 DE Setembro DE 2022

**CÓD DE VALIDAÇÃO:** 0012C3457S4770000251



Scanei para validar este documento

*Rafael Gomes Diogenes*  
Rafael Gomes Diogenes  
Secretaria de Infra-estrutura,  
Transportes e Urbanismo  
PONTAÇA 07/11/2022 09h 50m 13.06.05

**ESTE DOCUMENTO É A PROVA DA SUA REGULARIZAÇÃO**  
**MANTENHA EM UM LOCAL VISÍVEL**



Anotação de Responsabilidade Técnica - ART  
Lei nº 6.496, de 7 de dezembro de 1977

**CREA-CE**

**ART OBRA / SERVIÇO**  
**Nº CE20221049813**

**Conselho Regional de Engenharia e Agronomia do Ceará**

INICIAL

**1. Responsável Técnico**

**PAULO AFONSO DE PINHO RÉGO**

Título profissional: **ENGENHEIRO CIVIL**

RNP: **0601376382**

Registro: **4060D CE**

Empresa contratada: **LRS CONSTRUÇÃO E SERVIÇOS LTDA**

Registro : **0010475850-CE**

**2. Dados do Contrato**

Contratante: **PREFEITURA MUNICIPAL DE JAGUARIBE**

CPF/CNPJ: **07.443.708/0001-66**

**PRAÇA SENADOR FERNANDES TAVORA**

Nº: **SN**

Complemento:

Bairro: **CENTRO**

Cidade: **JAGUARIBE**

UF: **CE**

CEP: **63475000**

Contrato: **17.05.06/2022**

Celebrado em: **05/08/2022**

Valor: **R\$ 274.791,90**

Tipo de contratante: **Pessoa Jurídica de Direito Público**

Ação Institucional: **NENHUMA - NÃO OPTANTE**

**3. Dados da Obra/Serviço**

**RUA CARMINDA DUARTE**

Nº: **S/N**

Complemento:

Bairro: **NOVA BRASÍLIA**

Cidade: **JAGUARIBE**

UF: **CE**

CEP: **63475000**

Data de Início: **05/08/2022**

Previsão de término: **05/11/2022**

Coordenadas Geográficas: **-5.903407, -38.624086**

Finalidade: **Infraestrutura**

Código: **Não Especificado**

Proprietário: **PREFEITURA MUNICIPAL DE JAGUARIBE**

CPF/CNPJ: **07.443.708/0001-66**

**4. Atividade Técnica**

16 - Execução	Quantidade	Unidade
49 - Execução de obra > TRANSPORTES > INFRAESTRUTURA URBANA > DE PAVIMENTAÇÃO > #4.2.1.3 - EM PARALELEPÍEDO PARA VIAS URBANAS	723,59	m2
49 - Execução de obra > OBRAS HIDRÁULICAS E RECURSOS HÍDRICOS > SISTEMAS DE DRENAGEM PARA OBRAS CIVIS > DE SISTEMAS DE DRENAGEM PARA OBRAS CIVIS > #5.3.1.7 - MEIO-FIO	275,10	m

Após a conclusão das atividades técnicas o profissional deve proceder a baixa desta ART

**5. Observações**

REALIZAÇÃO DA PAVIMENTAÇÃO EM PARALELEPÍEDO COM DRENAGEM E ESGOTAMENTO SANITÁRIO NA RUA CARMINDA DUARTE, BAIRRO NOVA BRASÍLIA, JUNTO A SECRETARIA DE INFRAESTRUTURA, TRANSPORTES E URBANISMO DO MUNICÍPIO DE JAGUARIBE/CE.

**6. Declarações**

- Declaro que estou cumprindo as regras de acessibilidade previstas nas normas técnicas da ABNT, na legislação específica e no decreto n. 5296/2004.

**7. Entidade de Classe**

ASSOCIAÇÃO BRASILEIRA DE ENGENHEIROS CIVIS (ABENC)

**8. Assinaturas**

Declaro serem verdadeiras as informações acima

**PAULO AFONSO DE PINHO RÉGO - CPF: 053.639.263-34**

Local

data

**PREFEITURA MUNICIPAL DE JAGUARIBE - CNPJ: 07.443.708/0001-66**

**9. Informações**

\* A ART é válida somente quando quitada, mediante apresentação do comprovante do pagamento ou conferência no site do Crea.

**10. Valor**

Valor da ART: **R\$ 233,94** Registrada em: **01/09/2022** Valor pago: **R\$ 233,94** Nosso Número: **8215590170**

A autenticidade desta ART pode ser verificada em: <https://crea-ce.sitac.com.br/publico/>, com a chave: 009Wa  
Impresso em: 03/10/2022 às 12:00:08 por: , ip: 187.19.232.96

[www.creace.org.br](http://www.creace.org.br)  
Tel: (85) 3453-5800

[faleconosco@creace.org.br](mailto:faleconosco@creace.org.br)  
Fax: (85) 3453-5804





Anotação de Responsabilidade Técnica - ART  
Lei nº 6.496, de 7 de dezembro de 1977

CREA-CE

ART OBRA / SERVIÇO  
Nº CE20220922778

Conselho Regional de Engenharia e Agronomia do Ceará

INICIAL

1. Responsável Técnico

ABSOLON CAVALCANTE MOTA NETO

Título profissional: ENGENHEIRO CIVIL

RNP: 0615727611

Registro: 324190CE

2. Dados do Contrato

Contratante: MUNICIPIO DE JAGUARIBE

CPF/CNPJ: 07.443.708/0001-66

PRAÇA SENADOR FERNANDES TÁVORA

Nº: S/N

Complemento:

Bairro: CENTRO

Cidade: JAGUARIBE

UF: CE

CEP: 63475000

Contrato: Não especificado

Celebrado em:

Valor: R\$ 4.500,00

Tipo de contratante: Pessoa Jurídica

Ação Institucional: NENHUMA - NÃO OPTANTE

3. Dados da Obra/Serviço

PRAÇA SENADOR FERNANDES TAVORA

Nº: S/N

Complemento:

Bairro: CENTRO

Cidade: JAGUARIBE

UF: CE

CEP: 63475000

Data de Início: 03/05/2021

Previsão de término: 31/12/2022

Coordenadas Geográficas: -5.898102, -38.628945

Finalidade:

Código: Não Especificado

Proprietário: MUNICIPIO DE JAGUARIBE

CPF/CNPJ: 07.443.708/0001-66

4. Atividade Técnica

14 - Elaboração

	Quantidade	Unidade
80 - Projeto > SANEAMENTO AMBIENTAL > SISTEMA DE ESGOTO/RESÍDUOS > DE COLETA DE RESÍDUOS SÓLIDOS > #6.2.2.1 - DOMICILIARES E DE LIMPEZA URBANA	6,00	h
80 - Projeto > TRANSPORTES > INFRAESTRUTURA URBANA > DE PAVIMENTAÇÃO > #4.2.1.3 - EM PARALELEPÍPEDO PARA VIAS URBANAS	6,00	h
80 - Projeto > ELETROTÉCNICA > SISTEMAS DE ILUMINAÇÃO > #11.11.1 - DE SISTEMAS DE ILUMINAÇÃO	6,00	h
80 - Projeto > CONSTRUÇÃO CIVIL > EDIFICAÇÕES > DE EDIFICAÇÃO > #1.1.1.1 - DE ALVENARIA	6,00	h
80 - Projeto > CONSTRUÇÃO CIVIL > EDIFICAÇÕES > DE EDIFICAÇÃO > #1.1.1.3 - EM SISTEMA PRÉ-FABRICADO	6,00	h
80 - Projeto > SANEAMENTO AMBIENTAL > SISTEMA DE ABASTECIMENTO DE ÁGUA > DE SISTEMA DE ABASTECIMENTO DE ÁGUA > #6.1.3.2 - ESTAÇÃO DE TRATAMENTO DE ÁGUA	6,00	h
80 - Projeto > OBRAS HIDRÁULICAS E RECURSOS HÍDRICOS > SISTEMAS DE DRENAGEM PARA OBRAS CIVIS > DE SISTEMAS DE DRENAGEM PARA OBRAS CIVIS > #5.3.1.6 - GALERIA	6,00	h
80 - Projeto > SANEAMENTO AMBIENTAL > SISTEMA DE ESGOTO/RESÍDUOS > DE SISTEMA DE ESGOTO/RESÍDUOS LÍQUIDOS > #6.2.1.12 - DESOBSTRUÇÃO DE CANALIZAÇÃO	6,00	h

16 - Execução

	Quantidade	Unidade
35 - Elaboração de orçamento > SANEAMENTO AMBIENTAL > SISTEMA DE ESGOTO/RESÍDUOS > DE COLETA DE RESÍDUOS SÓLIDOS > #6.2.2.1 - DOMICILIARES E DE LIMPEZA URBANA	6,00	h
35 - Elaboração de orçamento > TRANSPORTES > INFRAESTRUTURA URBANA > DE PAVIMENTAÇÃO > #4.2.1.3 - EM PARALELEPÍPEDO PARA VIAS URBANAS	6,00	h
35 - Elaboração de orçamento > ELETROTÉCNICA > SISTEMAS DE ILUMINAÇÃO > #11.11.1 - DE SISTEMAS DE ILUMINAÇÃO	6,00	h
35 - Elaboração de orçamento > CONSTRUÇÃO CIVIL > EDIFICAÇÕES > DE EDIFICAÇÃO > #1.1.1.1 - DE ALVENARIA	6,00	h
35 - Elaboração de orçamento > CONSTRUÇÃO CIVIL > EDIFICAÇÕES > DE EDIFICAÇÃO > #1.1.1.3 - EM SISTEMA PRÉ-FABRICADO	6,00	h
35 - Elaboração de orçamento > SANEAMENTO AMBIENTAL > SISTEMA DE ABASTECIMENTO DE ÁGUA > DE SISTEMA DE ABASTECIMENTO DE ÁGUA > #6.1.3.2 - ESTAÇÃO DE TRATAMENTO DE ÁGUA	6,00	h
35 - Elaboração de orçamento > OBRAS HIDRÁULICAS E RECURSOS HÍDRICOS > SISTEMAS DE DRENAGEM PARA OBRAS CIVIS > DE SISTEMAS DE DRENAGEM PARA OBRAS CIVIS > #5.3.1.6 - GALERIA	6,00	h
35 - Elaboração de orçamento > SANEAMENTO AMBIENTAL > SISTEMA DE ESGOTO/RESÍDUOS > DE SISTEMA DE ESGOTO/RESÍDUOS LÍQUIDOS > #6.2.1.12 - DESOBSTRUÇÃO DE CANALIZAÇÃO	6,00	h

18 - Fiscalização

Quantidade Unidade

A autenticidade desta ART pode ser verificada em: <https://crea-ce.sitac.com.br/publico/>, com a chave: 58CW8  
Impresso em: 22/08/2022 às 10:23:42 por: , ip: 177.124.16.26

www.crea-ce.org.br

faleconosco@crea-ce.org.br

Tel: (85) 3453-5800

Fax: (85) 3453-5804

CREA-CE  
Conselho Regional de Engenharia e Agronomia do Ceará





Anotação de Responsabilidade Técnica - ART  
Lei nº 6.496, de 7 de dezembro de 1977

**CREA-CE**

**ART OBRA / SERVIÇO**  
**Nº CE20220922778**

**Conselho Regional de Engenharia e Agronomia do Ceará**

INICIAL

60 - Fiscalização de obra > SANEAMENTO AMBIENTAL > SISTEMA DE ESGOTO/RESÍDUOS > DE COLETA DE RESÍDUOS SÓLIDOS > #6.2.2.1 - DOMICILIARES E DE LIMPEZA URBANA	6,00	h/d
60 - Fiscalização de obra > TRANSPORTES > INFRAESTRUTURA URBANA > DE PAVIMENTAÇÃO > #4.2.1.3 - EM PARALELEPÍPEDO PARA VIAS URBANAS	6,00	h/d
60 - Fiscalização de obra > ELETROTÉCNICA > SISTEMAS DE ILUMINAÇÃO > #11.11.1 - DE SISTEMAS DE ILUMINAÇÃO	6,00	h/d
60 - Fiscalização de obra > CONSTRUÇÃO CIVIL > EDIFICAÇÕES > DE EDIFICAÇÃO > #1.1.1.1 - DE ALVENARIA	6,00	h/d
60 - Fiscalização de obra > CONSTRUÇÃO CIVIL > EDIFICAÇÕES > DE EDIFICAÇÃO > #1.1.1.3 - EM SISTEMA PRÉ-FABRICADO	6,00	h/d
60 - Fiscalização de obra > SANEAMENTO AMBIENTAL > SISTEMA DE ABASTECIMENTO DE ÁGUA > DE SISTEMA DE ABASTECIMENTO DE ÁGUA > #6.1.3.2 - ESTAÇÃO DE TRATAMENTO DE ÁGUA	6,00	h/d
60 - Fiscalização de obra > OBRAS HIDRÁULICAS E RECURSOS HÍDRICOS > SISTEMAS DE DRENAGEM PARA OBRAS CIVIS > DE SISTEMAS DE DRENAGEM PARA OBRAS CIVIS > #5.3.1.6 - GALERIA	6,00	h/d
60 - Fiscalização de obra > SANEAMENTO AMBIENTAL > SISTEMA DE ESGOTO/RESÍDUOS > DE SISTEMA DE ESGOTO/RESÍDUOS LÍQUIDOS > #6.2.1.12 - DESOBSTRUÇÃO DE CANALIZAÇÃO	6,00	h/d
60 - Fiscalização de obra > SANEAMENTO AMBIENTAL > SISTEMA DE ESGOTO/RESÍDUOS > DE COLETA DE RESÍDUOS SÓLIDOS > #6.2.2.1 - DOMICILIARES E DE LIMPEZA URBANA	6,00	h/d
60 - Fiscalização de obra > SANEAMENTO AMBIENTAL > SISTEMA DE ESGOTO/RESÍDUOS > DE COLETA DE RESÍDUOS SÓLIDOS > #6.2.2.4 - DA CONSTRUÇÃO CIVIL	6,00	h/d

Após a conclusão das atividades técnicas o profissional deve proceder a baixa desta ART

**5. Observações**

PRESTAÇÃO DE SERVIÇOS NA ÁREA DE ENGENHARIA CIVIL, GERENCIANDO, ELABORANDO PROJETO, ELABORAÇÃO DE ORÇAMENTO, PLANEJANDO E FISCALIZANDO AS OBRAS PÚBLICAS E ELABORANDO PROJETOS.

**6. Declarações**

- Declaro que estou cumprindo as regras de acessibilidade previstas nas normas técnicas da ABNT, na legislação específica e no decreto n. 5296/2004.

**7. Entidade de Classe**

NENHUMA - NÃO OPTANTE

**8. Assinaturas**

Declaro serem verdadeiras as informações acima

**ABSOLON CAVALCANTE MOTA NETO - CPF: 031.832.753-84**

Local \_\_\_\_\_ de \_\_\_\_\_ de \_\_\_\_\_

**MUNICÍPIO DE JAGUARIBE - CNPJ: 07.443.708/0001-66**

**9. Informações**

\* A ART é válida somente quando quitada, mediante apresentação do comprovante do pagamento ou conferência no site do Crea.

**10. Valor**

Valor da ART: **R\$ 88,78** Registrada em: **19/01/2022** Valor pago: **R\$ 88,78** Nosso Número: **8215108943**

A autenticidade desta ART pode ser verificada em: <https://crea-ce.sitac.com.br/publico/>, com a chave: 58CWS8  
Impresso em: 22/08/2022 às 10:23:42 por: ip: 177.124.16.26

www.crea-ce.org.br  
Tel: (85) 3453-5800

faleconosco@crea-ce.org.br  
Fax: (85) 3453-5804

**CREA-CE**  
Conselho Regional de Engenharia e Agronomia do Ceará





**CERTIDÃO DE REGISTRO E QUITAÇÃO**  
**PESSOA FÍSICA**  
 Lei Federal Nº 5194 de 24 de Dezembro de 1966

**CREA-CE**

**Nº 284101/2022**  
**Emissão: 29/09/2022**  
**Validade: 31/12/2022**  
**Chave: AxZZ0**

**Conselho Regional de Engenharia e Agronomia do Ceará**

CERTIFICAMOS que o profissional mencionado encontra-se registrado neste Conselho, nos termos da Lei 5.194/66, de 24/12/1966, conforme os dados abaixo. CERTIFICAMOS, ainda, face o estabelecimento nos artigos 68 e 69 da referida Lei, que o interessado não se encontra em débito com o CREA-CE.

**Interessado(a)**

Profissional: PAULO AFONSO DE PINHO RÉGO

Registro: 0601376382

CPF: 053.\*\*\*-\*\*-34

Tipo de Registro: REGISTRO DEFINITIVO

Data de registro: 20/06/1979

**Título(s)**

**GRADUAÇÃO**

ENGENHEIRO CIVIL

Atribuição: Artigo 7º da Resolução nº218, de 29/06/1973, do CONFEA.

Data de Formação: 04/08/1978

**Descrição**

CERTIDÃO DE REGISTRO E QUITAÇÃO PESSOA FÍSICA

**Informações / Notas**

- A falsificação deste documento constitui-se em crime previsto no Código Penal Brasileiro, sujeitando o(a) autor(a) à respectiva ação penal.
- Documento válido em todo território nacional.
- Esta certidão perderá a validade, caso ocorra qualquer alteração posterior dos elementos cadastrais nela contidos.

**Última Anuidade Paga**

Ano: 2022 (1/1)

**Autos de Infração**

Nada consta

**Responsabilidades Técnicas**

Empresa: I FERNANDES BARBOSA EIRELI - EPP

Registro: 0010380302

CNPJ: 26.831.713/0001-90

Data Início: 30/03/2021

Data Fim: Indefinido

Data Fim de Contrato: Indefinido

Tipo de Responsabilidade: RESPONSABILIDADE TÉCNICA

Empresa: BEZERRA E BRAGA COMERCIAL LTDA - EPP

Registro: 0000413150

CNPJ: 00.404.524/0001-48

Data Início: 19/02/2021

Data Fim: Indefinido

Data Fim de Contrato: Indefinido

Tipo de Responsabilidade: RESPONSABILIDADE TÉCNICA

Empresa: IMPAR SERVIÇOS LTDA

Registro: 0010469753

CNPJ: 37.730.854/0001-33

Data Início: 15/01/2021

Data Fim: Indefinido

Data Fim de Contrato: Indefinido

Tipo de Responsabilidade: RESPONSABILIDADE TÉCNICA

Empresa: GLOBAL GESTORA DE EMPREENDIMENTOS E NEGÓCIOS LTDA

Registro: 0010508198

CNPJ: 40.071.962/0001-56

Data Início: 13/06/2022





**CERTIDÃO DE REGISTRO E QUITAÇÃO**  
**PESSOA FÍSICA**  
Lei Federal Nº 5194 de 24 de Dezembro de 1966

**CREA-CE**

**Nº 284101/2022**  
**Emissão: 29/09/2022**  
**Validade: 31/12/2022**  
**Chave: AxZZ0**

**Conselho Regional de Engenharia e Agronomia do Ceará**

Data Fim: Indefinido

Data Fim de Contrato: Indefinido

Tipo de Responsabilidade: RESPONSÁVEL TÉCNICO

---

Empresa: VIDAL ENGENHARIA LTDA - ME

Registro: 0010494669

CNPJ: 44.353.101/0001-11

Data Início: 13/01/2022

Data Fim: Indefinido

Data Fim de Contrato: Indefinido

Tipo de Responsabilidade: RESPONSÁVEL TÉCNICO

---

Empresa: LRS CONSTRUÇÃO E SERVIÇOS LTDA

Registro: 0010475850

CNPJ: 30.566.030/0001-20

Data Início: 06/04/2022

Data Fim: Indefinido

Data Fim de Contrato: Indefinido

Tipo de Responsabilidade: RESPONSÁVEL TÉCNICO

---

Empresa: DIMENSÃO SERVIÇOS DE CONSTRUÇÕES LTDA ME

Registro: 0000434973

CNPJ: 18.430.506/0001-04

Data Início: 02/06/2022

Data Fim: Indefinido

Data Fim de Contrato: Indefinido

Tipo de Responsabilidade: RESPONSÁVEL TÉCNICO

---





**CERTIDÃO DE REGISTRO E QUITAÇÃO**  
**PESSOA JURÍDICA**  
Lei Federal Nº 5194 de 24 de Dezembro de 1966

**CREA-CE**

**Nº 284309/2022**

**Emissão: 03/10/2022**

**Validade: 31/12/2022**

**Chave: dA32B**

**Conselho Regional de Engenharia e Agronomia do Ceará**

CERTIFICAMOS que a Empresa mencionada encontra-se registrada neste Conselho, nos Termos da Lei 5.194/66, conforme os dados impressos nesta certidão. CERTIFICAMOS, ainda, que a Empresa não se encontra em débito com o Conselho de Engenharia e Agronomia do Ceará - CREA-CE, estando habilitada a exercer suas atividades, circunscrita à(s) atribuição(ões) de seu(s) responsável(veis) técnico(s).

**Interessado(a)**

Empresa: LRS CONSTRUÇÃO E SERVIÇOS LTDA

CNPJ: 30.566.030/0001-20

Registro: 0010475850

Categoria: Matriz

Capital Social: R\$ 250.000,00

Data do Capital: 11/01/2021

Faixa: 3

Objetivo Social: CONSTRUÇÃO DE EDIFÍCIOS. GESTÃO DE REDES DE ESGOTO. ATIVIDADES RELACIONADAS A ESGOTO: DESENTUPIMENTO, ESVIAZAMENTO, LIMPEZA. COLETA DE RESÍDUOS NÃO PERIGOSOS E ASSEIO. COLETA DE RESÍDUOS PERIGOSOS. CONSTRUÇÃO DE RODOVIAS E FERROVIAS. CONSTRUÇÃO DE OBRAS DE ARTE ESPECIAIS. OBRAS DE URBANIZAÇÃO EM RUAS, PRAÇAS E CALÇADAS. CONSTRUÇÃO DE REDES DE ABASTECIMENTO DE ÁGUA, CONSTRUÇÃO DE REDES DE COLETA DE ESGOTO INCLUSIVE INTERCEPTORES, A CONSTRUÇÃO DE ESTAÇÕES DE TRATAMENTO DE ESGOTO (ETE), A CONSTRUÇÃO DE GALERIAS PLUVIAIS. OBRAS DE IRRIGAÇÃO. MONTAGEM DE ESTRUTURAS METÁLICAS. CONSTRUÇÃO DE INSTALAÇÕES ESPORTIVAS E RECREATIVAS. OBRAS DE ENGENHARIA CIVIL: OBRAS DE AÇUDES, CONTENÇÃO DE ENCOSTAS, ESCORAMENTO, CONSTRUÇÃO DE CORTINAS DE PROTEÇÃO DE ENCOSTAS E MUROS DE ARRIMO. PREPARAÇÃO DE CANTEIRO E LIMPEZA DE TERRENO. OBRAS DE TERRAPLANAGEM. INSTALAÇÕES HIDRÁULICAS, SANITÁRIAS E DE GÁS. INSTALAÇÕES DE SISTEMA DE PREVENÇÃO CONTRA INCÊNDIO. MONTAGEM E INSTALAÇÃO DE SISTEMAS E EQUIPAMENTOS DE ILUMINAÇÃO E SINALIZAÇÃO EM VIAS PÚBLICAS, PORTOS E AEROPORTOS. OBRAS DE ACABAMENTO DA CONSTRUÇÃO: OS SERVIÇOS DE CHAPISCO, EMBOCO E REBOCO, INSTALAÇÃO DE TOLDOS E PERSIANAS, INSTALAÇÃO DE PISCINAS PRÉ-FABRICADAS, QUANDO NÃO REALIZADA PELO FABRICANTE, COLOCAÇÃO DE VIDROS, CRISTAIS E ESPELHOS. ADMINISTRAÇÃO DE OBRAS. OBRAS DE ALVENARIA. PERFURAÇÃO E CONSTRUÇÃO DE POÇOS DE ÁGUA. SERVIÇO DE TRANSPORTE DE PASSAGEIROS ? LOCAÇÃO DE AUTOMÓVEIS COM MOTORISTA. TRANSPORTE ESCOLAR. TRANSPORTE RODOVIÁRIO COLETIVO DE PASSAGEIROS, COM ITINERÁRIO FIXO, MUNICIPAL. TRANSPORTE RODOVIÁRIO COLETIVO DE PASSAGEIROS, SOB REGIME DE FRETAMENTO, MUNICIPAL. ORGANIZAÇÃO DE EXCURSÕES EM VEÍCULOS RODOVIÁRIOS PRÓPRIOS, MUNICIPAL. SERVIÇOS DE ENGENHARIA. SERVIÇOS DE CARTOGRAFIA, TOPOGRAFIA E GEODÉSIA. LOCAÇÃO DE AUTOMÓVEIS COM OU SEM CONDUTOR. LOCAÇÃO DE CAMINHÕES, ÔNIBUS, CARRETOS, REBOQUES E SEMIRREBOQUES, TRAILERS, MOTOCICLETAS COM OU SEM CONDUTOR. ALUGUEL DE MÁQUINAS E EQUIPAMENTOS AGRÍCOLAS SEM OPERADOR. ALUGUEL DE MÁQUINAS E EQUIPAMENTOS PARA CONSTRUÇÃO COM OU SEM OPERADOR. ALUGUEL DE ANDAIMES. ANDAIMES ALUGUEL DE ANDAIMES. ALUGUEL DE PALCOS, TENDAS, COBERTURAS E OUTRAS ESTRUTURAS DE USO TEMPORÁRIO, ALUGUEL DE BANHEIROS QUÍMICOS. ALUGUEL E LOCAÇÃO DE OUTRAS MÁQUINAS E EQUIPAMENTOS COMERCIAIS E INDUSTRIAIS (GERADORES DE ENERGIA) COM OU SEM OPERADOR. SERVIÇOS DE ORGANIZAÇÃO DE FEIRAS, CONGRESSOS, EXPOSIÇÕES E FESTAS. CASAS DE FESTAS E EVENTOS. PRODUÇÃO MUSICAL. PRODUÇÃO DE ESPETÁCULOS DE DANÇA. PRODUÇÃO DE ESPETÁCULOS DE RODEIOS, VAQUEJADAS E SIMILARES. ATIVIDADES DE SONORIZAÇÃO E DE ILUMINAÇÃO. ARTES CÊNICAS, ESPETÁCULOS E ATIVIDADES COMPLEMENTARES. PRODUÇÃO E PROMOÇÃO DE EVENTOS ESPORTIVOS.

Restrições Relativas ao Objetivo Social: OBS.1: POR NÃO DISPOR DE PROFISSIONAL(IS) HABILITADO(S), A EMPRESA TEM RESTRIÇÃO PARA AS SEGUINTE ATIVIDADES: MONTAGEM E INSTALAÇÃO DE SISTEMAS E EQUIPAMENTOS DE ILUMINAÇÃO EM VIAS PÚBLICAS; PERFURAÇÃO E CONSTRUÇÃO DE POÇOS DE ÁGUA; SERVIÇOS DE CARTOGRAFIA; ATIVIDADES DE SONORIZAÇÃO. OBS.2: INSTALAÇÃO DE GÁS SOMENTE EM EDIFICAÇÕES; OBS.3: SERVIÇOS DE ENGENHARIA SOMENTE NA MODALIDADE DO RESPONSÁVEL TÉCNICO, ENGENHARIA CIVIL.

Endereço Matriz: RUA SAVINO BARREIRA, 316, A, CENTRO, JAGUARIBE, CE, 63475000

Tipo de Registro: Registro de Empresa

Data Inicial: 22/03/2021

Data Final: Indefinido

Registro Regional: 0001047613DDCE

**Descrição**

CERTIDÃO DE REGISTRO E QUITAÇÃO PESSOA JURÍDICA

**Informações / Notas**

- A capacidade técnico-profissional da empresa é comprovada pelo conjunto dos acervos técnicos dos profissionais constantes de seu quadro técnico.
- A falsificação deste documento constitui-se em crime previsto no Código Penal Brasileiro, sujeitando o(a) autor(a) à respectiva ação penal.
- Documento válido em todo território nacional.
- Esta certidão perderá a validade, caso ocorra qualquer alteração posterior dos elementos cadastrais nela contidos
- Os profissionais constantes na presente certidão também são responsáveis técnicos ou integrantes do quadro técnico das seguintes empresas registradas no CREA-CE:  
Lista da(s) Empresa(s): VIDAL ENGENHARIA LTDA - ME - 44.353.101/0001-11; R P AMORIM SERVIÇOS - ME - 41.411.254/0001-80; I FERNANDES BARBOSA EIRELI - EPP - 26.831.713/0001-90; DM DA SILVA SERVIÇOS E CONSTRUÇÕES - ME - 23.834.621/0001-76; BEZERRA E BRAGA COMERCIAL LTDA - EPP - 00.404.524/0001-48; IMPAR SERVIÇOS LTDA - 37.730.854/0001-33; GLOBAL GESTORA DE EMPREENDIMENTOS E NEGÓCIOS LTDA - 40.071.962/0001-56; NT SERVIÇOS LTDA - ME - 17.432.422/0001-39; DIMENSÃO SERVIÇOS DE CONSTRUÇÕES LTDA ME - 18.430.506/0001-04;

**Última Anuidade Paga**





**CERTIDÃO DE REGISTRO E QUITAÇÃO**  
**PESSOA JURIDICA**  
Lei Federal Nº 5194 de 24 de Dezembro de 1966

**CREA-CE**

**Nº 284309/2022**

**Emissão: 03/10/2022**

**Validade: 31/12/2022**

**Chave: dA32B**

**Conselho Regional de Engenharia e Agronomia do Ceará**

Ano: 2022 (5/5)

**Autos de Infração**

Nada consta

**Responsáveis Técnicos**

Profissional: PAULO AFONSO DE PINHO RÊGO

Registro: 0601376382

CPF: 053.\*\*\*-\*\*-34

Data Início: 06/04/2022

Data Fim: Indefinido

Data Fim de Contrato: Indefinido

Títulos do Profissional:

**ENGENHEIRO CIVIL**

Atribuição: Artigo 7º da Resolução nº218, de 29/06/1973, do CONFEA.

Tipo de Responsabilidade: RESPONSÁVEL TÉCNICO

Profissional: BEATRIZ AMORIM VIDAL

Registro: 0620401680

CPF: 058.\*\*\*-\*\*-95

Data Início: 20/10/2021

Data Fim: Indefinido

Data Fim de Contrato: Indefinido

Títulos do Profissional:

**ENGENHEIRA CIVIL**

Atribuição: ARTIGO 7º DA RESOLUÇÃO Nº 218 DE 29/06/1973 DO CONFEA

Tipo de Responsabilidade: RESPONSÁVEL TÉCNICO





**CONSTRUÇÃO E SERVIÇOS** LTDA

## DECLARAÇÃO DE INEXISTÊNCIA DE SEVIDOR PÚBLICO AO SERVIÇO

CONTRATADA: **LRS CONSTRUÇÃO E SERVIÇOS LTDA**

CONTRATO: **17.05.06/2022**

ORDEM DE SERVIÇO: **17.05.06/2022**

VINGÊNCIA DO CONTRATO: **05/08/2022**

**OBJETO: CONTRATAÇÃO DE EMPRESA PARA REALIZAÇÃO DA PAVIMENTAÇÃO EM PARALELEPIPEDO COM DRENAGEM E ESGOTAMENTO SANITÁRIO NA RUA CARMINA DUARTE, BAIRRO NOVA BRASÍLIA JUNTO À SECRETARIA DE INFRAESTRUTURA, TRANSPORTES E URBANISMO DO MUNICÍPIO DE JAGUARIBE - CE., conforme projeto e orçamento em anexo e na proposta de preços da CONTRATADA, parte integralmente deste processo.**

À EMPRESA **LRS CONSTRUÇÃO E SERVIÇOS LTDA - ME**, INSCRITA NO CNPJ SOB O Nº **30.566.030/0001-20**, LOCALIDADE À **RUA SAVINO BARREIRA Nº 116 A BAIRRO CENTRO, JAGUARIBE - CE**, NESTE ATO REPRESENTADO PELO SR. **LEANDRO RODRIGUES DA SILVA**, INSCRITO NO CPF, **007.571.923-40**, E PORTADOR DO RG DE Nº **2008936572 SSP CE** E RESIDENTE NA **NO SÍTIO TRAPIÁ III - ZONA RURAL DO MUNICÍPIO DE JAGUARIBE CEARÁ**. DECLARA, QUE NÃO POSSUI EM SEU QUADRO SOCIETÁRIO DE SERVIDOR PÚBLICO DA ATIVA EMPREGADO DE EMPRESA PÚBLICA E DE SOCIEDADE DE ECONOMIA MISTA.

*Leandro Rodrigues da Silva*  
LRS CONSTRUÇÃO E SERVIÇOS LTDA  
CNPJ: 30.566.030/0001-20  
Leandro Rodrigues da Silva  
Sócio Administrativo  
CPF: 007.571.923-40

**JAGUARIBE CEARÁ, 29 DE SETEMBRO DE 2022**

**CONSTRUÇÃO E SERVIÇOS**

**CNPJ: 30.566.030/0001-20**  
**RUA: SAVINO BARREIRA 316 A - CENTRO - JAGUARIBE/CE**



**MINISTÉRIO DA FAZENDA**  
**Secretaria da Receita Federal do Brasil**  
**Procuradoria-Geral da Fazenda Nacional**

**CERTIDÃO POSITIVA COM EFEITOS DE NEGATIVA DE DÉBITOS RELATIVOS AOS TRIBUTOS  
FEDERAIS E À DÍVIDA ATIVA DA UNIÃO**

**Nome: LRS CONSTRUCAO E SERVICOS LTDA**  
**CNPJ: 30.566.030/0001-20**

Ressalvado o direito de a Fazenda Nacional cobrar e inscrever quaisquer dívidas de responsabilidade do sujeito passivo acima identificado que vierem a ser apuradas, é certificado que:

1. constam débitos administrados pela Secretaria da Receita Federal do Brasil (RFB) com exigibilidade suspensa nos termos do art. 151 da Lei nº 5.172, de 25 de outubro de 1966 - Código Tributário Nacional (CTN), ou objeto de decisão judicial que determina sua desconsideração para fins de certificação da regularidade fiscal, ou ainda não vencidos; e
2. não constam inscrições em Dívida Ativa da União (DAU) na Procuradoria-Geral da Fazenda Nacional (PGFN).

Conforme disposto nos arts. 205 e 206 do CTN, este documento tem os mesmos efeitos da certidão negativa.

Esta certidão é válida para o estabelecimento matriz e suas filiais e, no caso de ente federativo, para todos os órgãos e fundos públicos da administração direta a ele vinculados. Refere-se à situação do sujeito passivo no âmbito da RFB e da PGFN e abrange inclusive as contribuições sociais previstas nas alíneas 'a' a 'd' do parágrafo único do art. 11 da Lei nº 8.212, de 24 de julho de 1991.

A aceitação desta certidão está condicionada à verificação de sua autenticidade na Internet, nos endereços <<http://rfb.gov.br>> ou <<http://www.pgfn.gov.br>>.

Certidão emitida gratuitamente com base na Portaria Conjunta RFB/PGFN nº 1.751, de 2/10/2014.

Emitida às 07:45:41 do dia 13/09/2022 <hora e data de Brasília>.

Válida até 12/03/2023.

Código de controle da certidão: **94E6.45D4.F004.41D3**

Qualquer rasura ou emenda invalidará este documento.



GOVERNO DO  
ESTADO DO CEARÁ  
Procuradoria Geral do Estado

**Certidão Negativa de Débitos Estaduais**

202225089889

**Emitida para os efeitos da Instrução Normativa Nº 13 de 02/03/2001**

IDENTIFICAÇÃO DO(A) REQUERENTE
<b>Inscrição Estadual:</b> 068794622
<b>CNPJ / CPF:</b> 30566030000120
<b>RAZÃO SOCIAL:</b> LRS CONSTRUCAO E SERVICOS LTDA

Ressalvado o direito da Fazenda Estadual de inscrever e cobrar as dívidas que venham a ser apuradas, certifico, para fins de direito, que revendo os registros do Cadastro de Inadimplentes da Fazenda Pública Estadual - CADINE, verificou-se nada existir em nome do(a) requerente acima identificado(a) até a presente data e horário, e, para constar, foi emitida esta certidão.

**EMITIDA VIA INTERNET EM 14/09/2022 ÀS 16:31:14**  
**VÁLIDA ATÉ 13/11/2022**

**A autenticidade deste documento deverá ser comprovada via Internet, no endereço**  
**[www.sefaz.ce.gov.br](http://www.sefaz.ce.gov.br)**



**PREFEITURA MUNICIPAL DE JAGUARIBE**  
**SECRETARIA DO PLANEJAMENTO E GESTÃO**  
**CERTIDÃO NEGATIVA DE DÉBITOS**

**Nº 2022000427**

**Razão Social**

**LRS CONSTRUCAO E SERVICOS LTDA**

**INSCRIÇÃO ECONÔMICA Documento**

**00000859648**

C.N.P.J.: 30566030000120

**Bairro**

CENTRO

**CEP**

**Localizado** RUA SAVINO BARREIRA, 316 A - - JAGUARIBE-CE

**DADOS DO CONTRIBUINTE OU RESPONSÁVEL**

**Inscrição Contribuinte / Nome**

**549927 - LRS CONSTRUCAO E SERVICOS LTDA**

**Endereço**

RUA SAVINO BARREIRA, 316 A

**Documento**

C.N.P.J.: 30.566.030/0001-20

CENTRO JAGUARIBE-CE CEP: 63475000

**No. Requerimento**

2022000427/2022

**Natureza jurídica**

Pessoa Juridica

**CERTIDÃO**

Certificamos para os devidos fins, que revendo os registros dos cadastros da dívida ativa e de inadimplentes desta Secretaria, constata-se - até a presente data - não existirem em nome do(a) requerente, nenhuma pendência relativa a tributos municipais.

SECRETARIA DO PLANEJAMENTO E GESTÃO se reserva o direito de inscrever e cobrar as dívidas que posteriormente venham a ser apurados. Para Constar, foi lavrada a presente Certidão.

A aceitação desta certidão está condicionada à verificação de sua autenticidade na internet, nos seguinte endereço: <https://www.jaguaribe.ce.gov.br/>

JAGUARIBE-CE, 15 DE SETEMBRO DE 2022

Esta certidão é válida por 090 dias contados da data de emissão

**VALIDA ATÉ: 13/12/2022**

**COD. VALIDAÇÃO 2022000427**





**PREFEITURA MUNICIPAL DE JAGUARIBE**  
**SECRETARIA DO PLANEJAMENTO E GESTÃO**

**VALIDAÇÃO DE CERTIDÃO**

**Nº: 2022 / 2022000427**

**DOCUMENTO: C.N.P.J.: 30.566.030/0001-20**

**DATA DE EMISSÃO: 15/09/2022**

Esta CERTIDÃO NEGATIVA DE DÉBITOS foi emitida pelo Sistema SEFIN Online sendo válida até 13/12/22  
JAGUARIBE-CE, 15 DE SETEMBRO DE 2022

**CERTIDÃO VALIDADA VIA INTERNET**  
em 15/09/22 às 09:13:11

[Voltar](#)[Imprimir](#)

### **Certificado de Regularidade do FGTS - CRF**

**Inscrição:** 30.566.030/0001-20

**Razão Social:** LRS CONSTRUCAO E SERVICOS LTDA

**Endereço:** R SAVINO BARREIRA 316 A / CENTRO / JAGUARIBE / CE / 63475-000

A Caixa Econômica Federal, no uso da atribuição que lhe confere o Art. 7, da Lei 8.036, de 11 de maio de 1990, certifica que, nesta data, a empresa acima identificada encontra-se em situação regular perante o Fundo de Garantia do Tempo de Serviço - FGTS.

O presente Certificado não servirá de prova contra cobrança de quaisquer débitos referentes a contribuições e/ou encargos devidos, decorrentes das obrigações com o FGTS.

**Validade:** 11/09/2022 a 10/10/2022

**Certificação Número:** 2022091103202245292165

Informação obtida em 14/09/2022 16:04:01

A utilização deste Certificado para os fins previstos em Lei esta condicionada a verificação de autenticidade no site da Caixa:  
**[www.caixa.gov.br](http://www.caixa.gov.br)**



PODER JUDICIÁRIO  
JUSTIÇA DO TRABALHO

## **CERTIDÃO NEGATIVA DE DÉBITOS TRABALHISTAS**

Nome: LRS CONSTRUCAO E SERVICOS LTDA (MATRIZ E FILIAIS)

CNPJ: 30.566.030/0001-20

Certidão nº: 30399724/2022

Expedição: 14/09/2022, às 16:06:31

Validade: 13/03/2023 - 180 (cento e oitenta) dias, contados da data de sua expedição.

Certifica-se que **LRS CONSTRUCAO E SERVICOS LTDA (MATRIZ E FILIAIS)**, inscrito(a) no CNPJ sob o nº **30.566.030/0001-20**, **NÃO CONSTA** como inadimplente no Banco Nacional de Devedores Trabalhistas.

Certidão emitida com base nos arts. 642-A e 883-A da Consolidação das Leis do Trabalho, acrescentados pelas Leis ns.º 12.440/2011 e 13.467/2017, e no Ato 01/2022 da CGJT, de 21 de janeiro de 2022. Os dados constantes desta Certidão são de responsabilidade dos Tribunais do Trabalho.

No caso de pessoa jurídica, a Certidão atesta a empresa em relação a todos os seus estabelecimentos, agências ou filiais.

A aceitação desta certidão condiciona-se à verificação de sua autenticidade no portal do Tribunal Superior do Trabalho na Internet (<http://www.tst.jus.br>).

Certidão emitida gratuitamente.

### **INFORMAÇÃO IMPORTANTE**

Do Banco Nacional de Devedores Trabalhistas constam os dados necessários à identificação das pessoas naturais e jurídicas inadimplentes perante a Justiça do Trabalho quanto às obrigações estabelecidas em sentença condenatória transitada em julgado ou em acordos judiciais trabalhistas, inclusive no concernente aos recolhimentos previdenciários, a honorários, a custas, a emolumentos ou a recolhimentos determinados em lei; ou decorrentes de execução de acordos firmados perante o Ministério Público do Trabalho, Comissão de Conciliação Prévia ou demais títulos que, por disposição legal, contiver força executiva.

# Folha de Pagamento

Folha: 1 de 1

Empresa: LRS CONSTRUCAO E SERVICOS LTDA - CNPJ: 30.566.030/0001-20

Fortes Pessoal

Mês/Ano: 09/2022

Emissão: 29/09/2022

Tomador: PAVIMENTACAO PARALELEPIPEDO COM DRENAGEM - CEI: 9001236131/73

Lotação: Obra: Pavimentação Rua Carminda Duarte

Vínculo: Empregado

Código	Empregado	Evento	Referência	Provento	Desconto
--------	-----------	--------	------------	----------	----------

000036 ANTONIO WAGNER DA SILVA FERREIRA

Cargo: CALCETEIRO

010 Salário-Família	1 cota(s)	56,47			
011 Salário-Base	30 dia(s)	1.538,81			
310 INSS	9%				120,31
				1.595,28	120,31

FGTS: 123,10 Líquido a receber: 1.474,97

Data: / / Assinatura: *Antonio Wagner da Silva Ferreira*

Admissão	Dep.	Filhos	Hr/mês	Sal. Cont.	BC-INSS	BC-FGTS
01/09/2022	1	1	220:00	1.538,81	1.538,81	1.538,81

000038 FABRICIO DA SILVA FERREIRA

Cargo: SERVENTE

010 Salário-Família	1 cota(s)	56,47			
011 Salário-Base	30 dia(s)	1.212,00			
310 INSS	7,5%				90,90
				1.268,47	90,90

FGTS: 96,96 Líquido a receber: 1.177,57

Data: / / Assinatura: *Fabricao da Silva Ferreira*

Admissão	Dep.	Filhos	Hr/mês	Sal. Cont.	BC-INSS	BC-FGTS
01/09/2022	1	1	220:00	1.212,00	1.212,00	1.212,00

000037 JOSE JEAN DA SILVA SAMPAIO

Cargo: SERVENTE

011 Salário-Base	30 dia(s)	1.212,00			
310 INSS	7,5%				90,90
				1.212,00	90,90

FGTS: 96,96 Líquido a receber: 1.121,10

Data: / / Assinatura: *Jose Jean da Silva Sampaio*

Admissão	Dep.	Filhos	Hr/mês	Sal. Cont.	BC-INSS	BC-FGTS
01/09/2022	0	0	220:00	1.212,00	1.212,00	1.212,00

**Total Geral** (3 empregados)

010 Salário-Família		112,94			
011 Salário-Base		3.962,81			
310 INSS					302,11
				4.075,75	302,11
FGTS: 317,02					Líquido a receber: 3.773,64

BC-INSS: 3.962,81 BC-FGTS: 3.962,81

Fim



FUNDO DE GARANTIA DO TEMPO DE SERVIÇO

GFIP - SEFIP 8.40

GRF - GUIA DE RECOLHIMENTO DO FGTS

GERADA EM 30/09/2022 - 11:49:33

01-RAZÃO SOCIAL/NOME LRS CONSTRUCAO E SERVICOS LTDA				02-DDD/TELEFONE (0088)96497972
03-FPAS 507	04-SIMPLES 2	05-REMUNERAÇÃO 3.962,81	06-QTDE TRABALHADORES 3	07-ALÍQUOTA FGTS 8
08-CÓD RECOLHIMENTO 150	09-ID RECOLHIMENTO 018080-1	10-INSCRIÇÃO/TIPO ( 8 ) 30.566.030/0001-20	11-COMPETÊNCIA 09/2022	12-DATA DE VALIDADE 07/10/2022

13-DEPÓSITO + CONTRIB SOCIAL 317,02	14-ENCARGOS 0,00	15-TOTAL A RECOLHER 317,02
--	---------------------	-------------------------------

\*\*VALOR FGTS A RECOLHER ATÉ O DIA 07/10/2022\*\*

858800000032 170201802217 007669180839 056603000016

AUTENTICAÇÃO MECÂNICA



FUNDO DE GARANTIA DO TEMPO DE SERVIÇO

GFIP - SEFIP 8.40

GRF - GUIA DE RECOLHIMENTO DO FGTS

GERADA EM 30/09/2022 - 11:49:33

01-RAZÃO SOCIAL/NOME LRS CONSTRUCAO E SERVICOS LTDA				02-DDD/TELEFONE (0088)96497972
03-FPAS 507	04-SIMPLES 2	05-REMUNERAÇÃO 3.962,81	06-QTDE TRABALHADORES 3	07-ALÍQUOTA FGTS 8
08-CÓD RECOLHIMENTO 150	09-ID RECOLHIMENTO 018080-1	10-INSCRIÇÃO/TIPO ( 8 ) 30.566.030/0001-20	11-COMPETÊNCIA 09/2022	12-DATA DE VALIDADE 07/10/2022

13-DEPÓSITO + CONTRIB SOCIAL 317,02	14-ENCARGOS 0,00	15-TOTAL A RECOLHER 317,02
--	---------------------	-------------------------------

\*\*VALOR FGTS A RECOLHER ATÉ O DIA 07/10/2022\*\*

858800000032 170201802217 007669180839 056603000016

AUTENTICAÇÃO MECÂNICA





AUTOATENDIMENTO - AG JAGUARIBE

DATA: 03/10/2022

HORA: 12:14:35

TERMINAL: 07491011

CONTROLE: 074910110272

AGENCIA : 0749

CONTA : 013,00020772-6

CLIENTE: ANTONIO WAGNER DA SILVA FERREIRA

COMPROVANTE DE PAGAMENTO FGTS (GRF)

CNPJ-CEI : 30.566.030/0001-20

CONVENIO : 0180

DATA DE VALIDADE : 07/10/22

COMPETENCIA : 09/2022

VALOR TOTAL : 317,02

Representação Numérica do Código de Barras

858800000032 170201802217

007669180839 056603000016

SUA CONTA POUPANCA AGORA TEM NOVA  
NUMERACAO, CONTINUE USANDO O MESMO  
CARTAO, SENHA E ASSINATURA ELETRONICA, A  
NOVA NUMERACAO DA CONTA E  
000788212651 - 0

Informações, reclamações, sugestões e elogios

SAC CAIXA: 0800-726 0101

Ouvidoria da CAIXA: 0800-725 7474

[www.caixa.gov.br](http://www.caixa.gov.br)



Receita Federal

Documento de Arrecadação de Receitas Federais

CNPJ <b>30.566.030/0001-20</b>	Razão Social <b>LRS CONSTRUCAO E SERVICOS LTDA</b>		Pagar este documento até <b>20/10/2022</b>
Período de Apuração <b>Setembro/2022</b>	Data de Vencimento <b>20/10/2022</b>	Número do Documento <b>07.16.22273.3846513-3</b>	
Observações <b>Nº Recibo Declaração: 5000080277349</b>			Valor Total do Documento <b>122,27</b>

**Composição do Documento de Arrecadação**

Código	Denominação	Principal	Multa	Juros	Total
1646	CONTRIB PREV RISCO AMBIENTAL/APOSENT ESPECIAL	122,27			122,27
	01 CP PATRONAL - GILRAT AJUSTADO				
	PA:09/2022 Vencimento:20/10/2022				
	CNO:90.012.36131/73				
<b>Totais</b>		<b>122,27</b>			<b>122,27</b>

SEMDA (Versão:5.1.1) Página: 1/1 30/09/2022 12:00:06

85850000001 0 22270385222 5 93071622273 5 38465133647 3

AUTENTICAÇÃO MECÂNICA

Documento de Arrecadação de Receitas Federais

85850000001 0 22270385222 5 93071622273 5 38465133647 3



CNPJ: 30.566.030/0001-20  
 Número: 07.16.22273.3846513-3  
 Pagar até: 20/10/2022  
 Valor: 122,27

Pague com o PIX



**CAIXA**  
C.A.S. - C.A.S. - C.A.S.

AUTOATENDIMENTO - AG JAGUARIBE

HORA: 12:18:07

DATA: 03/10/2022

CONTROLE: 074910110276

TERMINAL: 07491011

COMPROVANTE DE PAGAMENTO

AGENCIA: 0749

CONTA DEBITADA: 013.00020772-6

NOME: ANTONIO WAGNER DA SILVA FERREIRA

BENEFICIARIO/CONVENIO: DARF NUMERADO CB RFB

DATA DO PAGAMENTO : 03/10/2022

VALOR DO PAGAMENTO : 122,27

REPRESENTAÇÃO NUMÉRICA DO CÓDIGO DE BARRAS

856500000010 222703052225  
930716222735 384651336473

SUA CONTA POUPIANÇA AGORA TEM NOVA  
NUMERAÇÃO. CONTINUE USANDO O MESMO  
CARTÃO, SENHA E ASSINATURA ELETRÔNICA. A  
NOVA NUMERAÇÃO DA CONTA É  
000700210051 - 0

Informações, reclamações, sugestões e dúvidas

SAC CAIXA: 0800-725 9101

Ouvidoria da CAIXA: 0800-725 7474

www.caixa.gov.br

## CONECTIVIDADE SOCIAL



### Protocolo de Envio de Arquivos

Prezado cliente DIOGENES E BEZERRA ASSESSORIA CONTABIL LTDA:11792720000153 ,

Seu arquivo Bj5JuAJZLrE00003.zip foi armazenado na Caixa Econômica Federal em 30/09/2022 às 13:41:27.

O número do Protocolo de Envio deste arquivo é: C3E2D840D9D1D7F8404040404040DC2F7F3115699878..

Este protocolo é sua garantia de que o arquivo foi devidamente recebido e armazenado para processamento pela Caixa Econômica Federal.

Havendo ocorrências impeditivas no processamento do arquivo, será enviada uma nota explicativa para a sua caixa postal no Conectividade Social contendo a(s) ocorrência(s) encontrada(s) e as ações necessárias para a solução.

Informações Complementares:

**Transmissor:** DIOGENES E BEZERRA ASSESSORIA CONTABIL LTDA:11792720000153  
**Inscrição Transmissor:** 11.792.720/0001-53

**Responsável:** DIOGENES E BEZERRA ASS CONTABI  
**Inscrição Responsável:** 11.792.720/0001-53  
**Competência:** 09/2022  
**NRA:** Bj5JuAJZLrE00003  
**Base de Processamento:** CE - Jaguaribe  
**Código de Recolhimento:** 150  
**Contato:** NARCELIO DIOGENES  
**Telefone:** 008835221476

**Atenção:** Este Protocolo de Envio de Arquivos não garante a legitimidade do conteúdo das informações.



DATA: 30/09/2022  
HORA: 11:49:33  
PÁG : 001/002

GFIP - SEFIP V 8.40 (30/07/2021)

RELATÓRIO DE ALTERAÇÕES DE ENDEREÇO DO TRABALHADOR

EMPRESA: LRS CONSTRUCAO E SERVICOS LTDA  
COMP: 09/2022  
Nº AROUIVO: B55JUAJZLRE0000-3  
CONTATO: MARCELIO DIOGENES  
E-MAIL: DB.CONTABILL@OUTLOOK.COM

INSCRIÇÃO: 30.566.030/0001-20  
Nº DE CONTROLE: GFzo9QmGpZH0000-2  
TELEFONE: (88 ) 35221476

NOME DO TRABALHADOR	LOGRADOURO	CIDADE	PIS/PASEP/CI	BAIRRO	UF	ADMISSÃO	CATEGORIA	CEP
GILDEMAR BERNARDINO BANDEIRA	AV GOVERNADOR VIRGILIO TAVORA 159	JAGUARIBE	125.14835.33-1	CENTRO	CE	01/09/2022	01	63475-000
MARCIO ROBERTO SILVA	RUA JOSE LINO MAIA 334	JAGUARIBE	127.86308.25-0	ALUISIO DIOGENES	CE	01/09/2022	01	63475-000
ANTONIO WAGNER DA SILVA FERREIRA	RUA 25 DE MARCO 584	JAGUARIBE	132.64313.19-6	CENTRO	CE	01/09/2022	01	63475-000
FABRICIO DA SILVA FERREIRA	RUA 25 DE MARCO 561 FUNDOS	JAGUARIBE	144.13204.19-7	CENTRO	CE	01/09/2022	01	63475-000



DATA: 30/09/2022  
HORA: 11:49:33  
PÁG : 002/002

GFIP - SEFIP V 8.40 (30/07/2021)

RELATÓRIO DE ALTERAÇÕES DE ENDEREÇO DO TRABALHADOR

EMPRESA: LRS CONSTRUÇÃO E SERVIÇOS LTDA  
COMP: 09/2022  
Nº ARQUIVO: B15JUAJZLFE0000-3  
CONTATO: MARCELO DIOGENES  
E-MAIL: DB.CONTABIL@OUTLOOK.COM

INSCRIÇÃO: 30.566.030/0001-20  
Nº DE CONTROLE: GFZO9QmGpZH0000-2  
TELEFONE: (88 ) 35221476

NOME DO TRABALHADOR	LOGRADOURO	CIDADE	PIS/PASEP/CI	BAIRRO	UF	ADMISSÃO	CATEGORIA	CEP
JOSE JEAN DA SILVA SAMPAIO	RUA 13 DE MAIO 86	JAGUARIBE	200.79916.16-8	BOA ESPERANCA	CE	01/09/2022	01	63475-000
VINICIUS RANIEL LIMA BENEVIDES	RUA JOSE INACIO PEREIRA 131	JAGUARIBE	268.01116.17-5	NOVA FLORESTA	CE	01/09/2022	01	63475-000
CARLOS DANIEL DE LIMA	AV 09 DE DEZEMBRO 70	JAGUARIBE	268.69867.92-3	NOVA FLORESTA	CE	01/09/2022	01	63475-000

O(s) Comprovante(s)/Protocolo de Alterações de Endereço do Trabalhador será (ão) impresso(s) somente após a transmissão do arquivo pelo Conectividade Social

MINISTÉRIO DA FAZENDA - MF  
 SECRETARIA DA RECEITA FEDERAL DO BRASIL - RFB  
 GFIP - SEFIP 8.40 (30/07/2021) TABELAS 44.0 (25/01/2022)

DATA: 30/09/2022  
 HORA: 11:49:33  
 PÁG : 001/001

RELATÓRIO ANALÍTICO DE GPS

COMPETÊNCIA: 09/2022

EMPRESA	EMPRESA	OUTRAS ENT	INSCRIÇÃO	OUTRAS ENTIDADES	JUROS/MULTA	COD PÁGTO	TOTAL	FPAS
VALORES: SEGURADOS			DED FPAS	VALOR DA RETENÇÃO				REMBOLSO
IRS CONSTRUCAO E SERVICOS LTDA	997,23	0,00	30.566.030/0001-20	112,94	0,00	2003	884,29	507
OBSERVAÇÃO : EMPRESA OPTANTE PELO SIMPLES								

FGTS - FUNDO DE GARANTIA DO TEMPO DE SERVIÇO  
GRFIP - SEFIP 8.40 (30/07/2021)

DATA: 30/09/2022  
HORA: 11:49:33  
PÁG : 001/001

RELATÓRIO ANALÍTICO DA GRF

EMPRESA: LRS CONSTRUCAO E SERVICOS LTDA  
COMPETÊNCIA: 09/2022

CÓD REC: 150

FPAS: 507

INSCRIÇÃO: 30.566.030/0001-20  
SIMPLES: 2

-----  
FGTS - 8%  
QTDE TRABALHADORES 3  
REMUNERAÇÃO 3.962,81  
DEPÓSITO 317,02  
ENCARGOS FGTS 0,00  
CONTRIB SOCIAL 0,00  
ENCARGOS CONTRIB SOC 0,00  
TOTAL A RECOLHER 317,02  
-----

VALIDADE DO CÁLCULO: até 07/10/2022

**RELATÓRIO PARA SIMPLES CONFERÊNCIA, NÃO É VÁLIDO PARA QUITAÇÃO.**

A(S) GRF(S), PARA FINS DE QUITAÇÃO, SERÁ(ÃO) IMPRESSA(S) SOMENTE APÓS TRANSMISSÃO DO ARQUIVO VALIDADO PELO CONECTIVIDADE SOCIAL.

MINISTÉRIO DO TRABALHO E EMPREGO - MTE  
 GFIP - SEFIP 8.40 (30/07/2021) TABELAS 44.0 (25/01/2022)

MINISTÉRIO DA FAZENDA - MF

DATA: 30/09/2022  
 HORA: 11:49:33  
 PÁG: 0001/0012

RELAÇÃO DOS TRABALHADORES CONSTANTES NO ARQUIVO SEFIP  
 MODALIDADE : 9-CONFIRMAÇÃO INFORMAÇÕES ANTERIORES - REC/DECL AO FGTS E DECL À PREVIDÊNCIA

EMPRESA: IRS CONSTRUCAO E SERVICOS LTDA  
 COMP: 09/2022 COD REC: 150 COD GPS: 2003 FPAS: 507 OUTRAS ENT: SIMPLES: 2 RAT: 0,0 INSCRIÇÃO: 30.566.030/0001-20  
 TOMADOR/OBRA: CONSTRUCAO DE UMA ARENINHA SOCIETY FAP: 0,50 RAT AJUSTADO: 0,00  
 INSCRIÇÃO: 900119298877

NOME TRABALHADOR	REM SEM 13º SAL	REM 13º SAL	BASE CÁL BASE CÁL PREV SOCIAL	PIS/PASEP/CI CONTRIB SOC	ADMISSÃO CAT OCOR DATA/COD MOVIMENTAÇÃO DEPÓSITO	CBO JAM
DANILO NUNES BARBOSA	1.538,81	0,00	133.12211.31-9	01/07/2022 01	0,00	07152
JONATAS GONCALVES DA SILVA	1.212,00	0,00	160.60919.56-2	01/07/2022 01	0,00	07170
JOSE WELLINGTON VITOR RODRIGUES	1.212,00	0,00	271.09390.28-0	01/07/2022 01	0,00	07170
				90,90	0,00	07170

TOTALS DA EMPRESA/TOMADOR 0,00 0,00 302,11 0,00 0,00

MINISTÉRIO DO TRABALHO E EMPREGO - MTE  
GFIP - SEFIP 8.40 (30/07/2021) TABELAS 44.0 (25/01/2022)

MINISTÉRIO DA FAZENDA - MF

DATA: 30/09/2022  
HORA: 11:49:33  
PÁG: 0002/0012

RELAÇÃO DOS TRABALHADORES CONSTANTES NO ARQUIVO SEFIP  
RESUMO DO FECHAMENTO - TOMADOR DE SERVIÇOS/OBRA  
MODALIDADE : 9-CONFIRMAÇÃO INFORMAÇÕES ANTERIORES - REC/DECL AO FGTS E DECL À PREVIDÊNCIA

EMPRESA: LRS CONSTRUÇÃO E SERVIÇOS LTDA  
COMP: 09/2022 COD REC:150 COD GPS: 2003 PPAS: 507 OUTRAS ENT: SIMPLES: 2 RAT: 0.0  
TOMADOR/OBRA: CONSTRUÇÃO DE UMA ARENINHA SOCIETY N° DE CONTROLE: L17XbvpI@Ta0000-4  
LOGRADOURO: R SAVINO BARREIRA 316 A UF: CE CEP: 63475-000 BAIRRO: CENTRO CNAE PREPONDERANTE: 4120400  
CIDADE: JAGUARIBE CNAE: 4120400

CAT	QUANT	REMUNERAÇÃO SEM 13°	REMUNERAÇÃO 13°	BASE CÁL PREV SOC	BASE CÁL 13° PREV SOC
01	3	3.962,81	0,00	3.962,81	0,00
TOTAIS:	3	3.962,81	0,00	3.962,81	0,00

RESUMO DAS INFORMAÇÕES À PREVIDÊNCIA SOCIAL CONSTANTES NO ARQUIVO SEFTIP  
 TOMADOR DE SERVIÇOS/OBRA

EMPRESA: IRS CONSTRUCAO E SERVICOS LTDA  
 COMP: 09/2022 COD REC:150 COD GPS: 2003 FPAS: 507 OUTRAS ENT: SIMPLES: 2 RAT: 0.0  
 TOMADOR/OBRA: CONSTRUCAO DE UMA ARENINHA SOCIETY Nº DE CONTROLE: 117xbvpleta0000-4 INSCRIÇÃO: 30.566.030/0001-20  
 FAP: 0.50 RAT AJUSTADO: 0.00  
 INSCRIÇÃO: 900119298877  
 LOGRADOURO: R SAVINO BARREIRA 316 A UF: CE CEP: 63475-000 BAIRRO: CENTRO CNAE PREPONDERANTE: 4120400  
 CIDADE: JAGUARIBE TELEFONE: 0088 9649 7972 CNAE: 4120400

VALOR DEV PREV SOC CALCULADO SEFTIP: 302.11 CONTRIB SEGURADOS - DEVIDA: 302.11  
 SALÁRIO FAMÍLIA: 0.00 RECEITA EVENTO DESP/PATROCÍNIO: 0.00  
 SALÁRIO MATERNIDADE: 0.00 PERC DE ISENÇÃO DE FILANTROPIA: 0.00  
 VALORES PAGOS COOP TRABALHO - SEM ADICIONAL: 0.00 13º SALÁRIO MATERNIDADE: 0.00  
 VALORES PAGOS COOP TRABALHO - ADIC. 15 ANOS: 0.00 COM PRODUÇÃO PJ: 0.00  
 VALORES PAGOS COOP TRABALHO - ADIC. 20 ANOS: 0.00 COM PRODUÇÃO PF: 0.00  
 VALORES PAGOS COOP TRABALHO - ADIC. 25 ANOS: 0.00 VALOR DAS FATURAS EMITIDAS PARA O TOMADOR: 0.00

COMPENSAÇÃO PERÍODO INICIAL: 0.00 PERÍODO FINAL: VALOR SOLICITADO: 0.00  
 VALOR ABATIDO: 0.00 VALOR A COMPENSAR: 0.00 VALOR EXCEDENTE AO LIMITE DOS 30%: 0.00

RETENÇÃO (LEI 9.711/98) 0.00 VALOR ABATIDO PELO SEFTIP: 0.00 VALOR A COMPENSAR/RESTITUIR: 0.00  
 VALOR INFORMADO: 0.00

BASE DE CÁLCULO APOSENTADORIA ESPECIAL/OCCORRÊNCIA 20 ANOS: 0.00  
 15 ANOS: 0.00 25 ANOS: 0.00  
 QUANTIDADE: 0 QUANTIDADE: 0 QUANTIDADE: 0

QUANTIDADE DE MOVIMENTAÇÕES / CÓDIGOS

H :	0	I1 :	0	I2 :	0	I3 :	0	I4 :	0	I5 :	0	J :	0	K :	0	L :	0	M :	0
N1 :	0	N2 :	0	N3 :	0	O1 :	0	O2 :	0	O3 :	0	P1 :	0	P2 :	0	P3 :	0	Q1 :	0
O2 :	0	O3 :	0	O4 :	0	O5 :	0	O6 :	0	O7 :	0	R :	0	R1 :	0	S2 :	0	S3 :	0
T1 :	0	T2 :	0	U1 :	0	U2 :	0	U3 :	0	V3 :	0	W :	0	X :	0	X1 :	0	Y :	0
Z1 :	0	Z2 :	0	Z3 :	0	Z4 :	0	Z5 :	0	Z6 :	0	Z6 :	0	Z6 :	0	Z6 :	0	Z6 :	0

MINISTÉRIO DO TRABALHO E EMPREGO - MTE  
 GFIP - SEFIP 8.40 (30/07/2021) TABELAS 44.0 (25/01/2022)

MINISTÉRIO DA FAZENDA - MF

DATA: 30/09/2022  
 HORA: 11:49:33  
 PÁG: 0004/0012

RELACÃO DOS TRABALHADORES CONSTANTES NO ARQUIVO SEFIP  
 MODALIDADE : 9-CONFIRMAÇÃO INFORMAÇÕES ANTERIORES - REC/DECL AO FGTS E DECL A PREVIDÊNCIA

EMPRESA: LRS CONSTRUCAO E SERVICOS LTDA  
 COMP: 09/2022 COD REC: 150 COD GPS: 2003 FPAS: 507 OUTRAS ENT: SIMPLES: 2 RAT: 0.0 INSCRIÇÃO: 30.566.030/0001-20  
 TOMADOR/OBRA: AMPLIACAO E MELHORIAS NA ESC EIEF ULISES FAP: 0.50 RAT AJUSTADO: 0.00  
 INSCRIÇÃO: 900121349274

NOME TRABALHADOR	REM SEM 13° SAL	REM 13°SAL	BASE CÁL	BASE CÁL PREV SOCIAL	PIS/PASEP/CI	CONTRIB	SEG DEVIDA	CAT	OCOR	DATA/COD	MOVIMENTAÇÃO	DEPÓSITO	CBO	JAM
CARLOS DANIEL DE LIMA	1.212,00	0,00	268.69867.92-3	0,00	01/09/2022	90,90	01	01	0,00	07170	0,00	0,00	07170	
GILDEMAR BERNARDINO BANDEIRA	1.212,00	0,00	125.14835.33-1	0,00	01/09/2022	90,90	01	01	0,00	07170	0,00	0,00	07170	
MARCIO ROBERTO SILVA	1.538,81	0,00	127.86308.25-0	0,00	01/09/2022	120,31	01	01	0,00	07152	0,00	0,00	07170	
VINICIUS RANIEL LIMA BENEVIDES	1.212,00	0,00	268.01116.17-5	0,00	01/09/2022	90,90	01	01	0,00	07170	0,00	0,00	07170	

TOTALS DA EMPRESA/TOMADOR 0,00 0,00 393,01 0,00 0,00

MINISTÉRIO DO TRABALHO E EMPREGO - MTE  
GFIP - SEFIP 8.40 (30/07/2021) TABELAS 44.0 (25/01/2022)

MINISTÉRIO DA FAZENDA - MF

DATA: 30/09/2022  
HORA: 11:49:33  
PÁG: 0005/0012

RELAÇÃO DOS TRABALHADORES CONSTANTES NO ARQUIVO SEFIP  
RESUMO DO FECHAMENTO - TOMADOR DE SERVIÇOS/OBRA  
MODALIDADE : 9-CONFIRMAÇÃO INFORMAÇÕES ANTERIORES - REC/DECL AO FGTS E DECL À PREVIDÊNCIA

EMPRESA: LRS CONSTRUÇÃO E SERVIÇOS LTDA  
COMP: 09/2022 COD REC:150 COD GPS: 2003 PPAS: 507 OUTRAS ENT: SIMPLES: 2 RAT: 0.0  
TOMADOR/OBRA: AMPLIAÇÃO E MELHORIAS NA ESC EIEF ULISES N° DE CONTROLE: A310STUuYS20000-8  
LOGRADOURO: R SAVINO BARREIRA 316 A UF: CE CEP: 63475-000 BAIRRO: CENTRO  
CIDADE: JAGUARIBE

N° ARQUIVO: B15JUAZLIRE0000-3  
INSCRIÇÃO: 30.566.030/0001-20  
FAP: 0.50 RAT AJUSTADO: 0.00  
INSCRIÇÃO: 900121349274  
CNAE PREPONDERANTE: 4120400  
CNAE: 4120400

CAT	QUANT	REMUNERAÇÃO SEM 13°	REMUNERAÇÃO 13°	BASE CÁL PREV SOC	BASE CÁL 13° PREV SOC
01	4	5.174,81	0,00	5.174,81	0,00
TOTAIS:	4	5.174,81	0,00	5.174,81	0,00



MINISTÉRIO DO TRABALHO E EMPREGO - MTE  
 GFIP - SEFIP 8.40 (30/07/2021) TABELAS 44.0 (25/01/2022)

MINISTÉRIO DA FAZENDA - MF

DATA: 30/09/2022  
 HORA: 11:49:33  
 PÁG: 0007/0012

RELAÇÃO DOS TRABALHADORES CONSTANTES NO ARQUIVO SEFIP  
 MODALIDADE : "BRANCO"-RECOLHIMENTO AO FGTS E DECLARAÇÃO À PREVIDÊNCIA

858800000032 170201802217 007669180839 056603000016

EMPRESA: IRS CONSTRUCAO E SERVICOS LTDA  
 COMP: 09/2022 COD REC: 150 COD GPS: 2003 FPAS: 507 OUTRAS ENT: SIMPLES: 2 RAT: 0.0 INSCRIÇÃO: 30.566.030/0001-20  
 TOMADOR/OBRA: PAVIMENTAÇÃO PARALELEPIPEDO COM DRENAGEM FAP: 0.50 RAT AJUSTADO: 0.00 INSCRIÇÃO: 900123613173

NOME TRABALHADOR	REM SEM 13º SAL	REM 13º SAL	BASE CÁL 13º SAL PREV SOC	BASE CÁL PREV SOCIAL	PIS/PASEP/CI	CONTRIB SEG DEVIDA	ADMISSÃO	CAT	OCOR	DATA/COD MOVIMENTAÇÃO	DEPÓSITO	CBO	JAM
ANTONIO WAGNER DA SILVA FERREIRA	1.538,81	0,00	132.64313.19-6	0,00	01/09/2022	01	120,31	01		01/09/2022	123,10	07152	0,00
FABRICIO DA SILVA FERREIRA	1.212,00	0,00	144.13204.19-7	0,00	01/09/2022	01	90,90	01		01/09/2022	96,96	07170	0,00
JOSE JEAN DA SILVA SAMPAIO	1.212,00	0,00	200.79916.16-8	0,00	01/09/2022	01	90,90	01		01/09/2022	96,96	07170	0,00

TOTALS DA EMPRESA/TOMADOR 0,00 0,00 302,11 317,02 0,00

MINISTÉRIO DO TRABALHO E EMPREGO - MTE  
GFIP - SEFIP 8.40 (30/07/2021) TABELAS 44.0 (25/01/2022)

MINISTÉRIO DA FAZENDA - MF

DATA: 30/09/2022  
HORA: 11:49:33  
PÁG: 0008/0012

RELAÇÃO DOS TRABALHADORES CONSTANTES NO ARQUIVO SEFIP  
RESUMO DO FECHAMENTO - TOMADOR DE SERVIÇOS/OBRA  
MODALIDADE : "BRANCO"-RECOLHIMENTO AO FGTS E DECLARAÇÃO À PREVIDÊNCIA  
858800000032 170201802217 007669180839 056603000016

EMPRESA: LRS CONSTRUCAO E SERVICOS LTDA  
COMP: 09/2022 COD REC: 150 COD GPS: 2003 FPAS: 507 OUTRAS ENT: SIMPLES: 2 RAT: 0.0  
TOMADOR/OBRA: PAVIMENTAÇÃO PARALELEPIPEDO COM DRENAGEM N° DE CONTROLE: CF0890CYW0N00000-9  
LOGRADOURO: R SAVINO BARREIRA 316 A UF: CE CEP: 63475-000 BAIRRO: CENTRO CNAE PREPONDERANTE: 4120400  
CIDADE: JAGUARIBE CNAE: 4120400

CAT	QUANT	REMUNERAÇÃO SEM 13°	REMUNERAÇÃO 13°	BASE CÁL PREV SOC	BASE CÁL 13° PREV SOC
01	3	3.962,81	0,00	3.962,81	0,00
TOTAIS:	3	3.962,81	0,00	3.962,81	0,00

MINISTÉRIO DO TRABALHO E EMPREGO - MTE  
GFIP - SEFIP 8.40 (30/07/2021) TABELAS 44.0 (25/01/2022)

MINISTÉRIO DA FAZENDA - MF

DATA: 30/09/2022  
HORA: 11:49:33  
PÁG: 0009/0012

RESUMO DAS INFORMAÇÕES À PREVIDÊNCIA SOCIAL CONSTANTES NO ARQUIVO SEFIP  
TOMADOR DE SERVIÇOS/OBRA

EMPRESA: LRS CONSTRUCAO E SERVICOS LTDA  
COMP: 09/2022 COD REC:150 COD GPS: 2003 FPAS: 507 OUTRAS ENT: SIMPLES: 2 RAT: 0.0  
TOMADOR/OBRA: PAVIMENTACAO PARALELEPIPEDO COM DRENAGEM N° DE CONTROLE: CF0890CGY40N0000-9 INSCRIÇÃO: 30.566.030/0001-20  
LOGRADOURO: R SAVINO BARREIRA 316 A UF: CE CEP: 63475-000 BAIRRO: CENTRO TELEFONE: 0088 9649 7972 INSCRIÇÃO: 0.50 RAT AJUSTADO: 0.00  
CIDADE: JAGUARIBE INSCRIÇÃO: 900123613173

VALOR DEV PREV SOC CALCULADO SEFIP: 189.17 CONTRIB SEGURADOS - DEVIDA: 302.11  
SALÁRIO FAMÍLIA: 112.94 RECEITA EVENTO DESP/PATROCÍNIO: 0.00  
SALÁRIO MATERNIDADE: 0.00 PERC DE ISENÇÃO DE FILANTROPIA: 0.00  
VALORES PAGOS COOP TRABALHO - SEM ADICIONAL: 0.00 13º SALÁRIO MATERNIDADE: 0.00  
VALORES PAGOS COOP TRABALHO - ADIC. 15 ANOS: 0.00 COM PRODUÇÃO PJ: 0.00  
VALORES PAGOS COOP TRABALHO - ADIC. 20 ANOS: 0.00 COM PRODUÇÃO PF: 0.00  
VALORES PAGOS COOP TRABALHO - ADIC. 25 ANOS: 0.00 VALOR DAS FATURAS EMITIDAS PARA O TOMADOR: 0.00

COMPENSAÇÃO PERÍODO INICIAL: 0.00 PERÍODO FINAL: 0.00 VALOR SOLICITADO: 0.00  
VALOR ABATIDO: 0.00 VALOR A COMPENSAR: 0.00 VALOR EXCEDENTE AO LIMITE DOS 30%: 0.00

RETENÇÃO (LEI 9.711/98) 0.00 VALOR ABATIDO PELO SEFIP: 0.00 VALOR A COMPENSAR/RESTITUIR: 0.00  
VALOR INFORMADO: 0.00

BASE DE CÁLCULO APOSENTADORIA ESPECIAL/OCCORRÊNCIA 20 ANOS: 0.00  
15 ANOS: 0.00  
QUANTIDADE: 0 QUANTIDADE: 25 ANOS: 0.00  
QUANTIDADE: 0 QUANTIDADE: 0

QUANTIDADE DE MOVIMENTAÇÕES / CÓDIGOS

H :	0	I1 :	0	I2 :	0	I3 :	0	I4 :	0	I5 :	0	J :	0	K :	0	L :	0	M :	0
N1 :	0	N2 :	0	N3 :	0	O1 :	0	O2 :	0	O3 :	0	P1 :	0	P2 :	0	P3 :	0	Q1 :	0
O2 :	0	O3 :	0	O4 :	0	O5 :	0	O6 :	0	O7 :	0	R :	0	R1 :	0	S2 :	0	S3 :	0
T1 :	0	T2 :	0	U1 :	0	U2 :	0	U3 :	0	V3 :	0	W :	0	X :	0	X1 :	0	Y :	0
Z1 :	0	Z2 :	0	Z3 :	0	Z4 :	0	Z5 :	0	Z6 :	0	Z6 :	0	Z6 :	0	Z6 :	0	Z6 :	0

MINISTÉRIO DO TRABALHO E EMPREGO - MTE  
GFIP - SEFIP 8.40 (30/07/2021) TABELAS 44.0 (25/01/2022)

MINISTÉRIO DA FAZENDA - MF

DATA: 30/09/2022  
HORA: 11:49:33  
PÁG: 0010/0012

RELAÇÃO DOS TRABALHADORES CONSTANTES NO AROUIVO SEFIP  
RESUMO DO FECHAMENTO - EMPRESA

858800000032 170201802217 007669180839 056603000016

EMPRESA: IRS CONSTRUCAO E SERVICOS LTDA  
COMP: 09/2022 COD REC: 150 COD GPS: 2003  
TOMADOR/OBRA:

Nº DE CONTROLE: GFZ090MGPRZH0000-2  
OUTRAS ENT: SIMPLIS: 2  
FPAS: 507

RAT: 0.0

Nº AROUIVO: B15JUAJZLrE0000-3  
INSCRIÇÃO: 30.566.030/0001-20  
FAP: 0.50 RAT AJUSTADO: 0.00  
INSCRIÇÃO:

LOGRADOURO: R SAVINO BARREIRA 316 A  
CIDADE: JAGUARIBE

UF: CE

CEP: 63475-000

BAIRRO: CENTRO

CNAE PREPONDERANTE: 4120400  
CNAE: 4120400

CAT	QUANT	REMUNERAÇÃO SEM 13°	REMUNERAÇÃO 13°	BASE CÁL PREV SOC	BASE CÁL 13° PREV SOC
01	10	13.100,43	0,00	13.100,43	0,00
TOTAIS:	10	13.100,43	0,00	13.100,43	0,00

MINISTÉRIO DO TRABALHO E EMPREGO - MTE  
GFIP - SEFIP 8.40 (30/07/2021) TABELAS 44.0 (25/01/2022)

MINISTÉRIO DA FAZENDA - MF

DATA: 30/09/2022  
HORA: 11:49:33  
PÁG: 0011/0012

RELACÃO DOS TRABALHADORES CONSTANTES NO ARQUIVO SEFIP  
RESUMO DO FECHAMENTO - EMPRESA  
FGTS

858800000032 170201802217 007669180839 056603000016

EMPRESA: IRS CONSTRUCAO E SERVICOS LTDA  
COMP: 09/2022 COD REC: 150 COD GPS: 2003  
TOMADOR/OBRA:

Nº DE CONTROLE: Gfz09QmGpZHO000-2  
FPAS: 507 OUTRAS ENT: SIMPLES: 2

Nº ARQUIVO: B15JUAJZLxE0000-3  
INSCRIÇÃO: 30.566.030/0001-20  
FAP: 0.50 RAT AJUSTADO: 0.00  
INSCRIÇÃO:

LOGRADOURO: R SAVINO BARREIRA 316 A  
CIDADE: JAGUARIBE

UF: CE CEP: 63475-000

BAIRRO: CENTRO

CNAE PREPONDERANTE: 4120400  
CNAE: 4120400

MODALIDADE : "Branco"-RECOLHIMENTO AO FGTS E DECLARAÇÃO À PREVIDÊNCIA

FGTS - 8%

REMUNERAÇÃO SEM 13º SALÁRIO  
REMUNERAÇÃO 13º SALÁRIO

3.962,81  
0,00

QUANTIDADE TRABALHADORES

3

MODALIDADE : 9-CONFIRMAÇÃO INFORMAÇÕES ANTERIORES - REC/DECL AO FGTS E DECL À PREVIDÊNCIA

FGTS - 8%

REMUNERAÇÃO SEM 13º SALÁRIO  
REMUNERAÇÃO 13º SALÁRIO

9.137,62  
0,00

QUANTIDADE TRABALHADORES

7

VALORES DO FGTS  
DATA DE RECOLHIMENTO ATÉ 07/10/2022  
DEPÓSITO FGTS ENCARGOS FGTS

317,02  
0,00

CONTRIB SOCIAL  
0,00

ENCARGOS CONTRIB SOCIAL  
0,00

TOTAL RECOLHER  
317,02

RESUMO DAS INFORMAÇÕES À PREVIDÊNCIA SOCIAL CONSTANTES NO ARQUIVO SEFIP  
 EMPRESA

EMPRESA: LRS CONSTRUCAO E SERVICOS LTDA N° DE CONTROLE: Gfz09mGpZRH0000-2 N° ARQUIVO: Bf5JUAZLrE0000-3  
 COMP: 09/2022 COD REC: 150 COD GPS: 2003 FPAS: 507 OUTRAS ENT: SIMPLES: 2 RAT: 0.0  
 TOMADOR/OBRA: INSCRIÇÃO: 30.566.030/0001-20 FAP: 0.50 RAT AJUSTADO: 0.00  
 INSCRIÇÃO:

LOGRADOURO: R SAVINO BARREIRA 316 A BAIRRO: CENTRO CNAE PREPONDERANTE: 4120400  
 CIDADE: JAGUARIBE UF: CE CEP: 63475-000 TELEFONE: 0088 9649 7972 CNAE: 4120400

VALOR DEV PREV SOC CALCULADO SEFIP: 884.29 CONTRIB SEGURADOS - DEVIDA: 997.23  
 SALÁRIO FAMÍLIA: 112.94 RECEITA EVENTO DESP/PATROCÍNIO: 0.00  
 SALÁRIO MATERNIDADE: 0.00 PERC DE ISENÇÃO DE FILANTROPIA: 0.00  
 VALORES PAGOS COOP TRABALHO - SEM ADICIONAL: 0.00 13° SALÁRIO MATERNIDADE: 0.00  
 VALORES PAGOS COOP TRABALHO - ADIC. 15 ANOS: 0.00 COM PRODUÇÃO PJ: 0.00  
 VALORES PAGOS COOP TRABALHO - ADIC. 20 ANOS: 0.00 COM PRODUÇÃO PF: 0.00  
 VALORES PAGOS COOP TRABALHO - ADIC. 25 ANOS: 0.00 VALOR DAS FATURAS EMITIDAS PARA O TOMADOR: 0.00

COMPENSAÇÃO PERÍODO INICIAL: PERÍODO FINAL: VALOR SOLICITADO: 0.00  
 VALOR ABATIDO: 0.00 VALOR A COMPENSAR: 0.00 VALOR EXCEDENTE AO LIMITE DOS 30%: 0.00

RETENÇÃO (LEI 9.711/98) 0.00 VALOR ABATIDO PELO SEFIP: 0.00 VALOR A COMPENSAR/RESTITUIR: 0.00  
 VALOR INFORMADO: 0.00

BASE DE CÁLCULO APOSENTADORIA ESPECIAL/OCCORRÊNCIA 20 ANOS: 0.00  
 15 ANOS: 0.00  
 QUANTIDADE: 0 QUANTIDADE: 25 ANOS: 0.00  
 QUANTIDADE: 0 QUANTIDADE: 25 ANOS: 0.00

QUANTIDADE DE MOVIMENTAÇÕES / CÓDIGOS

H :	0	I1 :	0	I2 :	0	I3 :	0	I4 :	0	I5 :	0	J :	0	K :	0	L :	0	M :	0
N1 :	0	N2 :	0	N3 :	0	O1 :	0	O2 :	0	O3 :	0	P1 :	0	P2 :	0	P3 :	0	Q1 :	0
Q2 :	0	Q3 :	0	Q4 :	0	Q5 :	0	Q6 :	0	Q7 :	0	R :	0	R1 :	0	S2 :	0	S3 :	0
T1 :	0	T2 :	0	U1 :	0	U2 :	0	U3 :	0	V3 :	0	W :	0	X :	0	X1 :	0	Y :	0
Z1 :	0	Z2 :	0	Z3 :	0	Z4 :	0	Z5 :	0	Z6 :	0	Z6 :	0	Z6 :	0	Z6 :	0	Z6 :	0

RELAÇÃO DE TOMADOR/OBRA - RET  
8588000000032 170201802217 007669180839 056603000016

EMPRESA: LRS CONSTRUCÃO E SERVIÇOS LTDA INSCRIÇÃO: 30.566.030/0001-20 N° ARQUITIVO: B15JUAJZLFE0000-3  
FPAS: 507 OUTRAS ENTIDADES: SIMPLES: 2 ALIQ RAT: 0,0 FAP: 0,50 RAT AJUSTADO: 0,00 N° CONTROLE: Gfzo9QmGpZH0000-2  
TOMADOR/OBRA : CONSTRUCÃO DE UMA ARENINHA SOCIETY INSCRIÇÃO: 900119298877 N° CONTROLE: L17XbvpIeTta0000-4  
LOGRADOURO BAIRRO CIDADE UF  
DISTRITO DE FEITICEIRO SN FEITICEIRO JAGUARIBE 63475000 CEP

MODALIDADE : 9-Confirmação Informações Anteriores - Rec/Decl ao FGTS e Decl à Previdência

-----  
VALORES PREVIDÊNCIA VALORES FGTS - 8%  
REM SEM 13° SALÁRIO 3.962,81 REM SEM 13° SALÁRIO 3.962,81  
REM BASE CALC 13° SAL 0,00 REM 13° SALÁRIO 0,00  
DEPOSITO 0,00  
ENCARGOS FGTS 0,00  
CONTRIB SOCIAL 0,00  
ENCARGOS CONTRIB SOC 0,00  
TOTAL TRABALHADORES 3 TOTAL TRABALHADORES 3

-----  
TOTAIS DO TOMADOR VALORES PREVIDÊNCIA VALORES FGTS - 8%  
REM SEM 13° SALÁRIO 3.962,81 REM SEM 13° SALÁRIO 3.962,81  
REM BASE CALC 13° SAL 0,00 REM 13° SALÁRIO 0,00  
CONTR SEGURADOS DEVIDA 302,11 DEPOSITO 0,00  
VAL DEVIDO PREV SOC 302,11 ENCARGOS FGTS 0,00  
CONTRIB SOCIAL 0,00  
ENCARGOS CONTRIB SOC 0,00  
TOTAL TRABALHADORES 3 TOTAL TRABALHADORES 3

RELAÇÃO DE TOMADOR/OBRA - RET

858800000032 170201802217 007669180839 056603000016

EMPRESA: LRS CONSTRUCAO E SERVICOS LTDA INSCRIÇÃO: 30.566.030/0001-20 N° ARQUIVO: B15JUAJZLE0000-3  
 FPAS: 507 OUTRAS ENTIDADES: SIMPLES: 2 ALIQ RAT: 0,0 FAP: 0,50 RAT AJUSTADO: 0,00 N° CONTROLE: Gfzo9QmGpZHO0000-2  
 TOMADOR/OBRA : AMPLIACAO E MELHORIAS NA ESC ETEF INSCRIÇÃO: 900121349274 N° CONTROLE: A310STUuyS20000-8  
 LOGRADOURO BAIRRO CIDADE UF  
 RUA FRANCISCO GOMES DE CASTRO 399 DIST NOVA FLORESTA JAGUARIBE CEP 63475000 CE

MODALIDADE : 9--Confirmação Informações Anteriores - Rec/Decl ao FGTS e Decl à Previdência

VALORES PREVIDÊNCIA

VALORES FGTS - 8%

REM SEM 13° SALÁRIO 5.174,81  
 REM BASE CALC 13° SAL 0,00

REM SEM 13° SALÁRIO 5.174,81  
 REM 13° SALÁRIO 0,00  
 DEPOSITO 0,00  
 ENCARGOS FGTS 0,00  
 CONTRIB SOCIAL 0,00  
 ENCARGOS CONTRIB SOC 0,00

TOTAL TRABALHADORES 4

TOTAL TRABALHADORES 4

TOTAIS DO TOMADOR

VALORES PREVIDÊNCIA

VALORES FGTS - 8%

REM SEM 13° SALÁRIO 5.174,81  
 REM BASE CALC 13° SAL 0,00  
 CONTR SEGURADOS DEVIDA 393,01  
 VAL DEVIDO PREV SOC 393,01

REM SEM 13° SALÁRIO 5.174,81  
 REM 13° SALÁRIO 0,00  
 DEPOSITO 0,00  
 ENCARGOS FGTS 0,00  
 CONTRIB SOCIAL 0,00  
 ENCARGOS CONTRIB SOC 0,00

TOTAL TRABALHADORES 4

TOTAL TRABALHADORES 4

RELAÇÃO DE TOMADOR/OBRA - RET  
8588000000032 170201802217 007669180839 056603000016

EMPRESA: LRS CONSTRUCAO E SERVICOS LTDA  
FPAS: 507 OUTRAS ENTIDADES: SIMPLES: 2 ALIQ RAT: 0,0 FAP: 0,50 RAT AJUSTADO: 0,00 COD REC: 150 COMP: 09/2022  
TOMADOR/OBRA : PAVIMENTAÇÃO PARALELEPIPEDO COM INSCRIÇÃO: 900123613173 N° ARQUIVO: B15JUAZLRE0000-3  
LOGRADOURO BAIRRO CIDADE N° CONTROLE: CF0890CYW0N00000-9  
RUA CARMINDA DUARTE SN NOVA BRASILLIA JAGUARIBE CEP UF  
CE

MODALIDADE : "Branco"-Recolhimento ao FGTS e Declaração à Previdência

-----  
VALORES PREVIDÊNCIA VALORES FGTS - 8%  
REM SEM 13° SALÁRIO 3.962,81 REM SEM 13° SALÁRIO 3.962,81  
REM BASE CALC 13° SAL 0,00 REM 13° SALÁRIO 0,00  
DEPOSITO 317,02  
ENCARGOS FGTS 0,00  
CONTRIB SOCIAL 0,00  
ENCARGOS CONTRIB SOC 0,00  
TOTAL TRABALHADORES 3 TOTAL TRABALHADORES 3  
-----

TOTAIS DO TOMADOR VALORES PREVIDÊNCIA VALORES FGTS - 8%  
REM SEM 13° SALÁRIO 3.962,81 REM SEM 13° SALÁRIO 3.962,81  
REM BASE CALC 13° SAL 0,00 REM 13° SALÁRIO 0,00  
CONTR SEGURADOS DEVIDA 302,11 DEPOSITO 317,02  
VAL DEVIDO PREV SOC 189,17 CONTRIB FGTS 0,00  
CONTRIB SOCIAL 0,00  
ENCARGOS CONTRIB SOC 0,00  
TOTAL TRABALHADORES 3 TOTAL TRABALHADORES 3  
-----

MINISTÉRIO DO TRABALHO E EMPREGO - MTE  
GFIP - SEFIP 8.40 (30/07/2021) TABELAS 44.0 (25/01/2022)

MINISTÉRIO DA FAZENDA - MF

DATA: 30/09/2022  
HORA: 11:49:33  
PÁG : 0004/0004

RESUMO - RELAÇÃO DE TOMADOR/OBRA - RET

858800000032 170201802217 007669180839 056603000016

EMPRESA: LRS CONSTRUÇÃO E SERVIÇOS LTDA INSCRIÇÃO: 30.566.030/0001-20 N° ARQUIVO: Bf5JUAZLrE0000-3  
FPAS: 507 OUTRAS ENTIDADES: SIMPLES: 2 ALIQ RAT: 0,0 FAP: 0,50 RAT AJUSTADO: 0,00 COD CONTROLE: Gfzo9QmGpZH0000-2  
COD REC: 150 COMP: 09/2022

TOTAIS DA EMPRESA

	VALORES PREVIDÊNCIA	VALORES FGTS - 8%
REM SEM 13° SALÁRIO	13.100,43	13.100,43
REM BASE CALC 13° SAL	0,00	0,00
CONTR SEGURADOS DEVIDA	997,23	317,02
VAL DEVIDO PREV SOC	884,29	0,00
TOTAL TRABALHADORES	10	0,00
TOTAL TRABALHADORES		10

TOTAL A RECOLHER 317,02





## REGISTRO FOTOGRÁFICO DOS SERVIÇOS EXECUTADOS

**OBJETO:** CONTRATAÇÃO DE EMPRESA PARA REALIZAÇÃO DA PAVIMENTAÇÃO EM PARALELEPÍPEDO COM DRENAGEM E ESGOTAMENTO SANITÁRIO NA RUA CARMINDA DUARTE, BAIRRO NOVA BRASÍLIA, JUNTO À SECRETARIA DE INFRAESTRUTURA, TRANSPORTES E URBANISMO DO MUNICÍPIO DE JAGUARIBE/CE.

**CONTRATO:** CONTRATO: 17.05.06/2022 - TOMADA DE PREÇO Nº 17.05.06/2022

**CONTRATADA:** LRS CONSTRUÇÃO E SERVIÇOS LTDA – CNPJ Nº 30.566.030/0001-20.

**PERÍODO:** 05/09/2022 a 28/09/2022

**MEDIÇÃO:** 1º (PRIMEIRO) BOLETIM DE MEDIÇÃO. Quinta-Feira: 29 de Setembro de 2022 Jaguaribe-Ceará;



Absolon Cavalcante Mota Neto  
Engenheiro Civil  
RNP: 061572761-1

Leandro Rodrigues da Silva  
LRS CONSTRUÇÃO E SERVIÇOS LTDA  
CNPJ: 30.566.030/0001-20  
Leandro Rodrigues da Silva  
Sócio Administrativo  
CPF: 077.571.923-40

Charles de Lima Nunes  
Sec. Municipal Adjunto da Sec. da  
Inf. Tran. e Urbanismo - SEINFRA  
Data: 28/09/2022

LRS CONSTRUÇÃO E SERVIÇOS LTDA  
CNPJ: 30.566.030/0001-20  
PAULO AFONSO DE PINHO RÉGO  
ENGENHEIRO CIVIL  
CREA-CE 4924510-1 / 053.639.263-34

Absolon Cavalcante Mota Neto  
Engenheiro Civil  
RNP: 061572761-1



## REGISTRO FOTOGRÁFICO DOS SERVIÇOS EXECUTADOS

**OBJETO:** CONTRATAÇÃO DE EMPRESA PARA REALIZAÇÃO DA PAVIMENTAÇÃO EM PARALELEPÍEDO COM DRENAGEM E ESGOTAMENTO SANITÁRIO NA RUA CARMINDA DUARTE, BAIRRO NOVA BRASÍLIA, JUNTO À SECRETARIA DE INFRAESTRUTURA, TRANSPORTES E URBANISMO DO MUNICÍPIO DE JAGUARIBE/CE.

**CONTRATO:** 17.05.06/2022 - TOMADA DE PREÇO Nº 17.05.06/2022

**CONTRATADA:** LRS CONSTRUÇÃO E SERVIÇOS LTDA – CNPJ Nº 30.566.030/0001-20.

**PERÍODO:** 05/09/2022 a 28/09/2022

**MEDIÇÃO:** 1º (PRIMEIRO) BOLETIM DE MEDIÇÃO. Quinta-Feira: 29 de Setembro de 2022 Jaguaribe-Ceará;

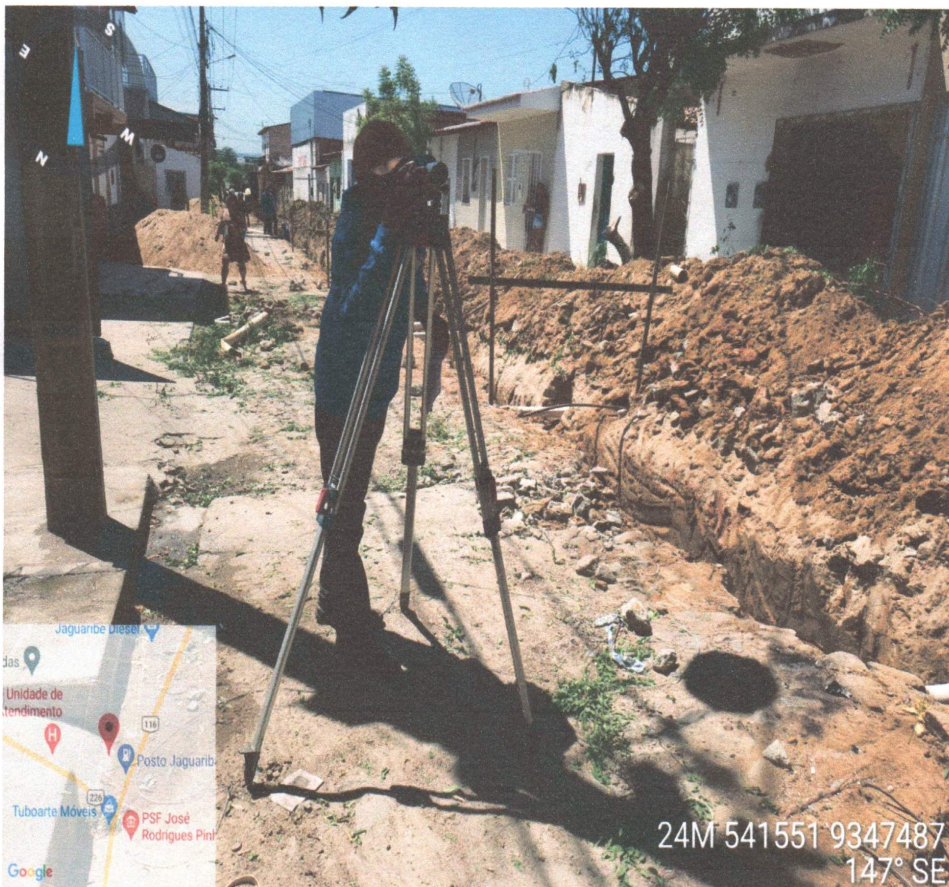

*Leandro Rodrigues da Silva*  
LRS CONSTRUÇÃO E SERVIÇOS LTDA  
CNPJ: 30.566.030/0001-20  
Leandro Rodrigues da Silva  
Sócio Administrativo  
CPF: 077.571.923-40

*Absolon Cavalcante Mota Neto*  
Absolon Cavalcante Mota Neto  
Engenheiro Civil  
RNP: 081572761-1

*Paulo Afonso de Pinho Régo*  
LRS CONSTRUÇÃO E SERVIÇOS LTDA  
CNPJ: 30.566.030/0001-20  
PAULO AFONSO DE PINHO RÉGO  
ENGENHEIRO CIVIL  
CREA-CE 49.111.111-1/53.639.263-34

*Charles de Lima Nunes*  
Charles de Lima Nunes  
Sec. Municipal Adjunto da Sec. da  
Inf. Tran. e Urbanismo - SEINFRA  
Portaria 283/2021

*Absolon Cavalcante Mota Neto*  
Absolon Cavalcante Mota Neto  
Engenheiro Civil  
RNP: 081572761-1



## REGISTRO FOTOGRÁFICO DOS SERVIÇOS EXECUTADOS

**OBJETO:** CONTRATAÇÃO DE EMPRESA PARA REALIZAÇÃO DA PAVIMENTAÇÃO EM PARALELEPÍPEDO COM DRENAGEM E ESGOTAMENTO SANITÁRIO NA RUA CARMINDA DUARTE, BAIRRO NOVA BRASÍLIA, JUNTO À SECRETARIA DE INFRAESTRUTURA, TRANSPORTES E URBANISMO DO MUNICÍPIO DE JAGUARIBE/CE.

**CONTRATO:** 17.05.06/2022 - TOMADA DE PREÇO Nº 17.05.06/2022

**CONTRATADA:** LRS CONSTRUÇÃO E SERVIÇOS LTDA – CNPJ Nº 30.566.030/0001-20.

**PERÍODO:** 05/09/2022 a 28/09/2022

**MEDIÇÃO:** 1º (PRIMEIRO) BOLETIM DE MEDIÇÃO. Quinta-Feira: 29 de Setembro de 2022 Jaguaribe-Ceará;



*Leandro Rodrigues da Silva*  
LRS CONSTRUÇÃO E SERVIÇOS LTDA  
CNPJ:30.566.030/0001-20  
Leandro Rodrigues da Silva  
Sócio Administrativo  
CPF:077.571.923-40

*Absolon Cavalcante Mota Neto*  
Absolon Cavalcante Mota Neto  
Engenheiro Civil  
RNP: 061572761-1

*Charles de Lima Nunes*  
Charles de Lima Nunes  
Sec. Municipal Adjunto da Sec. da  
Inf. Tran. e Urbanismo - SEINFRA  
Portaria 283/2021

*Paulo Afonso de Pinho Rêgo*  
LRS CONSTRUÇÃO E SERVIÇOS LTDA  
CNPJ: 30.566.030/0001-20  
PAULO AFONSO DE PINHO RÊGO  
ENGENHEIRO CIVIL  
CREA-CE 4921... 339.263-34

*Absolon Cavalcante Mota Neto*  
Absolon Cavalcante Mota Neto  
Engenheiro Civil  
RNP: 061572761-1



## REGISTRO FOTOGRÁFICO DOS SERVIÇOS EXECUTADOS

**OBJETO:** CONTRATAÇÃO DE EMPRESA PARA REALIZAÇÃO DA PAVIMENTAÇÃO EM PARALELEPÍPEDO COM DRENAGEM E ESGOTAMENTO SANITÁRIO NA RUA CARMINDA DUARTE, BAIRRO NOVA BRASÍLIA, JUNTO À SECRETARIA DE INFRAESTRUTURA, TRANSPORTES E URBANISMO DO MUNICÍPIO DE JAGUARIBE/CE.

**CONTRATO:** CONTRATO: 17.05.06/2022 - TOMADA DE PREÇO Nº 17.05.06/2022

**CONTRATADA:** LRS CONSTRUÇÃO E SERVIÇOS LTDA – CNPJ Nº 30.566.030/0001-20.

**PERÍODO:** 05/09/2022 a 28/09/2022

**MEDIÇÃO:** 1º (PRIMEIRO) BOLETIM DE MEDIÇÃO. Quinta-Feira: 29 de Setembro de 2022 Jaguaribe-Ceará;



*Leandro Rodrigues da Silva*  
LRS CONSTRUÇÃO E SERVIÇOS LTDA  
CNPJ: 30.566.030/0001-20  
Leandro Rodrigues da Silva  
Sócio Administrativo  
CPF: 077.571.923-40

*Absolon Cavalcante Mota Neto*  
Absolon Cavalcante Mota Neto  
Engenheiro Civil  
RNP: 081572761-1

*Charles de Lima Nunes*  
Charles de Lima Nunes  
Sec. Municipal Adjunto da Sec. da  
Inf. Tran. e Urbanismo - SEMFRA  
Portaria 292/2021

*Paulo Afonso de Pinho Rêgo*  
LRS CONSTRUÇÃO E SERVIÇOS LTDA  
CNPJ: 30.566.030/0001-20  
PAULO AFONSO DE PINHO RÊGO  
ENGENHEIRO CIVIL  
CREA-CE 49777-7/2017  
Absolon Cavalcante Mota Neto  
Engenheiro Civil  
RNP: 081572761-1



## REGISTRO FOTOGRÁFICO DOS SERVIÇOS EXECUTADOS

**OBJETO:** CONTRATAÇÃO DE EMPRESA PARA REALIZAÇÃO DA PAVIMENTAÇÃO EM PARALELEPÍEDO COM DRENAGEM E ESGOTAMENTO SANITÁRIO NA RUA CARMINDA DUARTE, BAIRRO NOVA BRASÍLIA, JUNTO À SECRETARIA DE INFRAESTRUTURA, TRANSPORTES E URBANISMO DO MUNICÍPIO DE JAGUARIBE/CE.

**CONTRATO:** 17.05.06/2022 - TOMADA DE PREÇO Nº 17.05.06/2022

**CONTRATADA:** LRS CONSTRUÇÃO E SERVIÇOS LTDA – CNPJ Nº 30.566.030/0001-20.

**PERÍODO:** 05/09/2022 a 28/09/2022

**MEDIÇÃO:** 1º (PRIMEIRO) BOLETIM DE MEDIÇÃO. Quinta-Feira: 29 de Setembro de 2022 Jaguaribe-Ceará;



Absoion Cavalcante Mota Neto  
Engenheiro Civil  
RNP: 061572761-1

Leandro Rodrigues da Silva  
LRS CONSTRUÇÃO E SERVIÇOS LTDA  
CNPJ: 30.566.030/0001-20  
Leandro Rodrigues da Silva  
Sócio Administrativo  
CPF: 077.571.923-40

Charles de Lima Nunes  
Sec. Municipal Adjunto da Sec. da  
Inf. Tran. e Urbanismo - SEMFRA  
Postaria 28/9/2021

LRS CONSTRUÇÃO E SERVIÇOS LTDA  
CNPJ: 30.566.030/0001-20  
PAULO AFRONSO DE PINHO RÉGO  
ENGENHEIRO CIVIL  
CREA-CE 49717-0/2011 170.250-04

Absoion Cavalcante Mota Neto  
Engenheiro Civil  
RNP: 061572761-1



## REGISTRO FOTOGRÁFICO DOS SERVIÇOS EXECUTADOS

**OBJETO:** CONTRATAÇÃO DE EMPRESA PARA REALIZAÇÃO DA PAVIMENTAÇÃO EM PARALELEPÍEDO COM DRENAGEM E ESGOTAMENTO SANITÁRIO NA RUA CARMINDA DUARTE, BAIRRO NOVA BRASÍLIA, JUNTO À SECRETARIA DE INFRAESTRUTURA, TRANSPORTES E URBANISMO DO MUNICÍPIO DE JAGUARIBE/CE.

**CONTRATO:** CONTRATO: 17.05.06/2022 - TOMADA DE PREÇO Nº 17.05.06/2022

**CONTRATADA:** LRS CONSTRUÇÃO E SERVIÇOS LTDA – CNPJ Nº 30.566.030/0001-20.

**PERÍODO:** 05/09/2022 a 28/09/2022

**MEDIÇÃO:** 1º (PRIMEIRO) BOLETIM DE MEDIÇÃO. Quinta-Feira: 29 de Setembro de 2022 Jaguaribe-Ceará;



Absolon Cavalcante Mota Neto  
Engenheiro Civil  
RNP: 061572761-1

Leandro Rodrigues da Silva  
LRS CONSTRUÇÃO E SERVIÇOS LTDA  
CNPJ: 30.566.030/0001-20  
Leandro Rodrigues da Silva  
Sócio Administrativo  
CPF: 077.571.923-40

Charles de Lima Nunes  
Sec. Municipal Adjunto da Sec. da  
Inf. Tran. e Urbanismo - SEINFRA  
Portaria 283/2021

LRS CONSTRUÇÃO E SERVIÇOS LTDA  
CNPJ: 30.566.030/0001-20  
PAULO AFONSO DE PINHO RÊGO  
ENGENHEIRO CIVIL  
CREA-CE 44117/3 199 153.639.263-34

Absolon Cavalcante Mota Neto  
Engenheiro Civil  
RNP: 061572761-1



## REGISTRO FOTOGRÁFICO DOS SERVIÇOS EXECUTADOS

**OBJETO:** CONTRATAÇÃO DE EMPRESA PARA REALIZAÇÃO DA PAVIMENTAÇÃO EM PARALELEPÍPEDO COM DRENAGEM E ESGOTAMENTO SANITÁRIO NA RUA CARMINDA DUARTE, BAIRRO NOVA BRASÍLIA, JUNTO À SECRETARIA DE INFRAESTRUTURA, TRANSPORTES E URBANISMO DO MUNICÍPIO DE JAGUARIBE/CE.

**CONTRATO:** 17.05.06/2022 - TOMADA DE PREÇO Nº 17.05.06/2022

**CONTRATADA:** LRS CONSTRUÇÃO E SERVIÇOS LTDA – CNPJ Nº 30.566.030/0001-20.

**PERÍODO:** 05/09/2022 a 28/09/2022

**MEDIÇÃO:** 1º (PRIMEIRO) BOLETIM DE MEDIÇÃO. Quinta-Feira: 29 de Setembro de 2022 Jaguaribe-Ceará;



*Absolon Cavalcante Mota Neto*  
Absolon Cavalcante Mota Neto  
Engenheiro Civil  
RNP: 061572761-1

*Leandro Rodrigues da Silva*  
LRS CONSTRUÇÃO E SERVIÇOS LTDA  
CNPJ: 30.566.030/0001-20  
Leandro Rodrigues da Silva  
Sócio Administrativo  
CPF: 077.571.923-40

*Charles de Lima Nunes*  
Charles de Lima Nunes  
Sec. Municipal de Infraestrutura e Urbanismo - SEINFRA  
Portaria 283/2021

*Paulo Afonso de Pinho Rêgo*  
LRS CONSTRUÇÃO E SERVIÇOS LTDA  
CNPJ: 30.566.030/0001-20  
PAULO AFONSO DE PINHO RÊGO  
ENGENHEIRO CIVIL  
RNP: 061572761-1  
Absolon Cavalcante Mota Neto  
Engenheiro Civil  
RNP: 061572761-1



## REGISTRO FOTOGRÁFICO DOS SERVIÇOS EXECUTADOS

**OBJETO:** CONTRATAÇÃO DE EMPRESA PARA REALIZAÇÃO DA PAVIMENTAÇÃO EM PARALELEPÍPEDO COM DRENAGEM E ESGOTAMENTO SANITÁRIO NA RUA CARMINDA DUARTE, BAIRRO NOVA BRASÍLIA, JUNTO À SECRETARIA DE INFRAESTRUTURA, TRANSPORTES E URBANISMO DO MUNICÍPIO DE JAGUARIBE/CE.

**CONTRATO:** CONTRATO: 17.05.06/2022 - TOMADA DE PREÇO Nº 17.05.06/2022

**CONTRATADA:** LRS CONSTRUÇÃO E SERVIÇOS LTDA – CNPJ Nº 30.566.030/0001-20.

**PERÍODO:** 05/09/2022 a 28/09/2022

**MEDIÇÃO:** 1º (PRIMEIRO) BOLETIM DE MEDIÇÃO. Quinta-Feira: 29 de Setembro de 2022 Jaguaribe-Ceará;



*Absolon Cavalcante Mota Neto*  
Absolon Cavalcante Mota Neto  
Engenheiro Civil  
RMP: 061572761-1

*Leandro Rodrigues da Silva*  
LRS CONSTRUÇÃO E SERVIÇOS LTDA  
CNPJ: 30.566.030/0001-20  
Leandro Rodrigues da Silva  
Sócio Administrativo  
CPF: 077.571.923-40

*Charles de Lima Nunes*  
Charles de Lima Nunes  
Sec. Municipal Adjunto da Sec. de  
Inf. Traf. e Urbanismo - SEINFRA  
Portaria 283/2021

*Paulo Afonso de Pinho Rêgo*  
LRS CONSTRUÇÃO E SERVIÇOS LTDA  
CNPJ: 30.566.030/0001-20  
PAULO AFONSO DE PINHO RÊGO  
ENGENHEIRO CIVIL  
CREA-CE 40210/2017-020.263-34

*Absolon Cavalcante Mota Neto*  
Absolon Cavalcante Mota Neto  
Engenheiro Civil  
RMP: 061572761-1



## REGISTRO FOTOGRÁFICO DOS SERVIÇOS EXECUTADOS

**OBJETO:** CONTRATAÇÃO DE EMPRESA PARA REALIZAÇÃO DA PAVIMENTAÇÃO EM PARALELEPÍEDO COM DRENAGEM E ESGOTAMENTO SANITÁRIO NA RUA CARMINDA DUARTE, BAIRRO NOVA BRASÍLIA, JUNTO À SECRETARIA DE INFRAESTRUTURA, TRANSPORTES E URBANISMO DO MUNICÍPIO DE JAGUARIBE/CE.

**CONTRATO:** CONTRATO: 17.05.06/2022 - TOMADA DE PREÇO Nº 17.05.06/2022

**CONTRATADA:** LRS CONSTRUÇÃO E SERVIÇOS LTDA – CNPJ Nº 30.566.030/0001-20.

**PERÍODO:** 05/09/2022 a 28/09/2022

**MEDIÇÃO:** 1º (PRIMEIRO) BOLETIM DE MEDIÇÃO. Quinta-Feira: 29 de Setembro de 2022 Jaguaribe-Ceará;

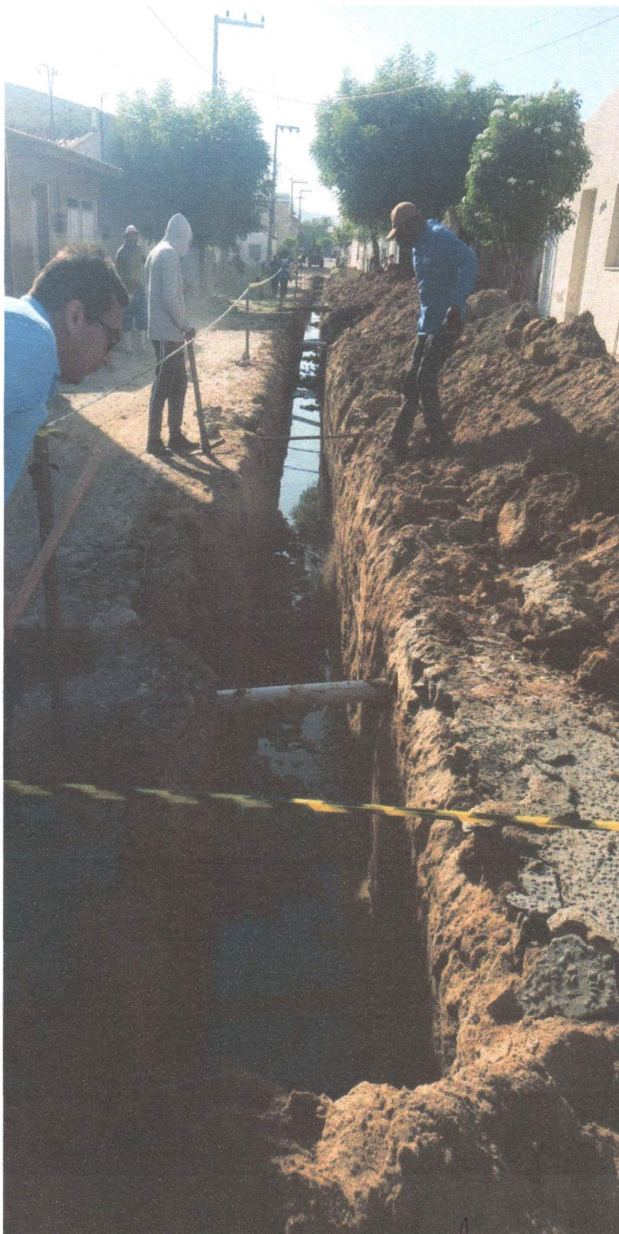

Charles de Lima Nunes  
Sec. Municipal Adjunto da Sec. da  
Inf. Tran. e Urbanismo - SEINFRA  
Portaria 263/2021

Leandro Rodrigues da Silva  
LRS CONSTRUÇÃO E SERVIÇOS LTDA  
CNPJ: 30.566.030/0001-20  
Leandro Rodrigues da Silva  
Sócio Administrativo  
CPF: 077.571.923-40

Adilson Cavalcante Mota Neto  
Engenheiro Civil  
RNP: 061572761-1

Paulo Afonso de Pinho Rêgo  
LRS CONSTRUÇÃO E SERVIÇOS LTDA  
CNPJ: 30.566.030/0001-20  
PAULO AFONSO DE PINHO RÊGO  
ENGENHEIRO CIVIL  
CREA-CE 49112-0/2019 19.639.263-34





## REGISTRO FOTOGRÁFICO DOS SERVIÇOS EXECUTADOS

**OBJETO:** CONTRATAÇÃO DE EMPRESA PARA REALIZAÇÃO DA PAVIMENTAÇÃO EM PARALELEPÍEDO COM DRENAGEM E ESGOTAMENTO SANITÁRIO NA RUA CARMINDA DUARTE, BAIRRO NOVA BRASÍLIA, JUNTO À SECRETARIA DE INFRAESTRUTURA, TRANSPORTES E URBANISMO DO MUNICÍPIO DE JAGUARIBE/CE.

**CONTRATO:** CONTRATO: 17.05.06/2022 - TOMADA DE PREÇO Nº 17.05.06/2022

**CONTRATADA:** LRS CONSTRUÇÃO E SERVIÇOS LTDA – CNPJ Nº 30.566.030/0001-20.

**PERÍODO:** 05/09/2022 a 28/09/2022

**MEDIÇÃO:** 1º (PRIMEIRO) BOLETIM DE MEDIÇÃO. Quinta-Feira: 29 de Setembro de 2022 Jaguaribe-Ceará;



*Leandro Rodrigues da Silva*  
LRS CONSTRUÇÃO E SERVIÇOS LTDA  
CNPJ: 30.566.030/0001-20  
Leandro Rodrigues da Silva  
Sócio Administrativo  
CPF: 077.571.923-40

*Robson Cavalcante Mota Neto*  
Engenheiro Civil  
RMP: 061572761-1

*Charles de Lima Nunes*  
Sec. Municipal Adjunto da Sec. da  
Inf. Tran. e Urbanismo - SEINFRA  
Poderes 2021

*Paulo Afonso de Pinho Rêgo*  
LRS CONSTRUÇÃO E SERVIÇOS LTDA  
CNPJ: 30.566.030/0001-20  
PAULO AFONSO DE PINHO RÊGO  
ENGENHEIRO CIVIL  
CREA-CE 42111-0/2011 1639.263-34



## REGISTRO FOTOGRÁFICO DOS SERVIÇOS EXECUTADOS

**OBJETO:** CONTRATAÇÃO DE EMPRESA PARA REALIZAÇÃO DA PAVIMENTAÇÃO EM PARALELEPÍEDO COM DRENAGEM E ESGOTAMENTO SANITÁRIO NA RUA CARMINDA DUARTE, BAIRRO NOVA BRÁSILIA, JUNTO À SECRETARIA DE INFRAESTRUTURA, TRANSPORTES E URBANISMO DO MUNICÍPIO DE JAGUARIBE/CE.

**CONTRATO:** CONTRATO: 17.05.06/2022 - TOMADA DE PREÇO Nº 17.05.06/2022

**CONTRATADA:** LRS CONSTRUÇÃO E SERVIÇOS LTDA – CNPJ Nº 30.566.030/0001-20.

**PERÍODO:** 05/09/2022 a 28/09/2022

**MEDIÇÃO:** 1º (PRIMEIRO) BOLETIM DE MEDIÇÃO. Quinta-Feira: 29 de Setembro de 2022 Jaguaribe-Ceará;



Absolon Cavalcante Mota Neto  
Engenheiro Civil  
RMP: 061572761 1

Leandro Rodrigues da Silva  
LRS CONSTRUÇÃO E SERVIÇOS LTDA  
CNPJ: 30.566.030/0001-20  
Leandro Rodrigues da Silva  
Sócio Administrativo  
CPF: 077.571.923-40

Charles de Lima Nunes  
Sec. Municipal Adjunto da Sec. da  
Inf. Tran. e Urbanismo - SEINFRA  
Portaria 283/2021

LRS CONSTRUÇÃO E SERVIÇOS LTDA  
CNPJ: 30.566.030/0001-20  
PAULO AFONSO DE PINHO RÊGO  
ENGENHEIRO CIVIL  
CREA-CE 49012/2011 - 190.203-34





## REGISTRO FOTOGRÁFICO DOS SERVIÇOS EXECUTADOS

**OBJETO:** CONTRATAÇÃO DE EMPRESA PARA REALIZAÇÃO DA PAVIMENTAÇÃO EM PARALELEPÍPEDO COM DRENAGEM E ESGOTAMENTO SANITÁRIO NA RUA CARMINDA DUARTE, BAIRRO NOVA BRASÍLIA, JUNTO À SECRETARIA DE INFRAESTRUTURA, TRANSPORTES E URBANISMO DO MUNICÍPIO DE JAGUARIBE/CE.

**CONTRATO:** 17.05.06/2022 - TOMADA DE PREÇO Nº 17.05.06/2022

**CONTRATADA:** LRS CONSTRUÇÃO E SERVIÇOS LTDA – CNPJ Nº 30.566.030/0001-20.

**PERÍODO:** 05/09/2022 a 28/09/2022

**MEDIÇÃO:** 1º (PRIMEIRO) BOLETIM DE MEDIÇÃO. Quinta-Feira: 29 de Setembro de 2022 Jaguaribe-Ceará;



*Absoion Cavalcante Mota Neto*  
Engenheiro Civil  
RKP: 061572761 1

*Leandro Rodrigues da Silva*  
LRS CONSTRUÇÃO E SERVIÇOS LTDA  
CNPJ:30.566.030/0001-20  
Leandro Rodrigues da Silva  
Sócio Administrativo  
CPF:077.571.923-40

*Charles de Lima Nunes*  
Sec. Municipal Adjunto da Sec. da  
Inf. Tran. e Urbanismo - SEINFRA  
Portaria 283/2021

*Paulo Afonso de Pinho Rêgo*  
LRS CONSTRUÇÃO E SERVIÇOS LTDA  
CNPJ: 30.566.030/0001-20  
PAULO AFONSO DE PINHO RÊGO  
ENGENHEIRO CIVIL  
CREA-CE 100000000-000000-00



## REGISTRO FOTOGRÁFICO DOS SERVIÇOS EXECUTADOS

**OBJETO:** CONTRATAÇÃO DE EMPRESA PARA REALIZAÇÃO DA PAVIMENTAÇÃO EM PARALELEPÍPEDO COM DRENAGEM E ESGOTAMENTO SANITÁRIO NA RUA CARMINDA DUARTE, BAIRRO NOVA BRASÍLIA, JUNTO À SECRETARIA DE INFRAESTRUTURA, TRANSPORTES E URBANISMO DO MUNICÍPIO DE JAGUARIBE/CE.

**CONTRATO:** 17.05.06/2022 - TOMADA DE PREÇO Nº 17.05.06/2022

**CONTRATADA:** LRS CONSTRUÇÃO E SERVIÇOS LTDA – CNPJ Nº 30.566.030/0001-20.

**PERÍODO:** 05/09/2022 a 28/09/2022

**MEDIÇÃO:** 1º (PRIMEIRO) BOLETIM DE MEDIÇÃO. Quinta-Feira: 29 de Setembro de 2022 Jaguaribe-Ceará;



*Absolon Cavalcante Mota Neto*  
Engenheiro Civil  
RNP: 061572761 1

*Leandro Rodrigues da Silva*  
LRS CONSTRUÇÃO E SERVIÇOS LTDA  
CNPJ: 30.566.030/0001-20  
Leandro Rodrigues da Silva  
Sócio Administrativo  
CPF: 077.571.923-40

*Charles de Lima Nunes*  
Sec. Municipal Adjunto da Sec. da  
Inf. Tran. e Urbanismo - SEMINFRA  
Participação 28/09/2022

*Paulo Afonso de Pinho Rêgo*  
LRS CONSTRUÇÃO E SERVIÇOS LTDA  
CNPJ: 30.566.030/0001-20  
PAULO AFONSO DE PINHO RÊGO  
ENGENHEIRO CIVIL  
CREA-CE 000000000/2003-04



## REGISTRO FOTOGRÁFICO DOS SERVIÇOS EXECUTADOS

**OBJETO:** CONTRATAÇÃO DE EMPRESA PARA REALIZAÇÃO DA PAVIMENTAÇÃO EM PARALELEPÍPEDO COM DRENAGEM E ESGOTAMENTO SANITÁRIO NA RUA CARMINDA DUARTE, BAIRRO NOVA BRÁSILIA, JUNTO À SECRETARIA DE INFRAESTRUTURA, TRANSPORTES E URBANISMO DO MUNICÍPIO DE JAGUARIBE/CE.

**CONTRATO:** 17.05.06/2022 - TOMADA DE PREÇO Nº 17.05.06/2022

**CONTRATADA:** LRS CONSTRUÇÃO E SERVIÇOS LTDA – CNPJ Nº 30.566.030/0001-20.

**PERÍODO:** 05/09/2022 a 28/09/2022

**MEDIÇÃO:** 1º (PRIMEIRO) BOLETIM DE MEDIÇÃO. Quinta-Feira: 29 de Setembro de 2022 Jaguaribe-Ceará;



*Absolon Cavalcante Mota Neto*  
Engenheiro Civil  
RNP: 061572761 1

*Leandro Rodrigues da Silva*  
LRS CONSTRUÇÃO E SERVIÇOS LTDA  
CNPJ: 30.566.030/0001-20  
Leandro Rodrigues da Silva  
Sócio Administrativo  
CPF: 077.571.923-40

*Charles de Lima Nunes*  
Sec. Municipal de Junta da Sec. da  
Inf. Tran. e Urbanismo - SEINFRA  
Portaria 283/2021

*Paulo Afonso de Pinho Rêgo*  
LRS CONSTRUÇÃO E SERVIÇOS LTDA  
CNPJ: 30.566.030/0001-20  
PAULO AFONSO DE PINHO RÊGO  
ENGENHEIRO CIVIL  
CREA-CE 49.127/2017 Nº 159.203-04





**CONSTRUÇÃO E SERVIÇOS** LTDA

## DECLARAÇÃO DE INEXISTÊNCIA DE SEVIDOR PÚBLICO AO SERVIÇO

CONTRATADA: **LRS CONSTRUÇÃO E SERVIÇOS LTDA**

CONTRATO: **17.05.06/2022**

ORDEM DE SERVIÇO: **17.05.06/2022**

VINGÊNCIA DO CONTRATO: **05/08/2022**

**OBJETO: CONTRATAÇÃO DE EMPRESA PARA REALIZAÇÃO DA PAVIMENTAÇÃO EM PARALELEPIEDO COM DRENAGEM E ESGOTAMENTO SANITÁRIO NA RUA CARMINA DUARTE, BAIRRO NOVA BRASÍLIA JUNTO À SECRETARIA DE INFRAESTRUTURA, TRANSPORTES E URBANISMO DO MUNICÍPIO DE JAGUARIBE - CE., conforme projeto e orçamento em anexo e na proposta de preços da CONTRATADA, parte integralmente deste processo.**

À EMPRESA **LRS CONSTRUÇÃO E SERVIÇOS LTDA – ME**, INSCRITA NO CNPJ SOB O Nº **30.566.030/0001-20**, LOCALIDADE À **RUA SAVINO BARREIRA Nº 116 A BAIRRO CENTRO, JAGUARIBE – CE**, NESTE ATO REPRESENTADO PELO SR. **LEANDRO RODRIGUES DA SILVA**, INSCRITO NO CPF, **007.571.923-40**, E PORTADOR DO RG DE Nº **2008936572 SSP CE** E RESIDENTE NA **NO SÍTIO TRAPIÁ III – ZONA RURAL DO MUNICÍPIO DE JAGUARIBE CEARÁ**. DECLARA, QUE NÃO POSSUI EM SEU QUADRO SOCIETÁRIO DE SERVIDOR PÚBLICO DA ATIVA EMPREGADO DE EMPRESA PÚBLICA E DE SOCIEDADE DE ECONOMIA MISTA.

*Leandro Rodrigues da Silva*  
LRS CONSTRUÇÃO E SERVIÇOS LTDA  
CNPJ: 30.566.030/0001-20  
Leandro Rodrigues da Silva  
Sócio Administrativo  
CPF: 077.571.923-40

**JAGUARIBE CEARÁ, 29 DE SETEMBRO DE 2022**

**CONSTRUÇÃO E SERVIÇOS** LTDA

**CNPJ: 30.566.030/0001-20**  
**RUA: SAVINO BARREIRA 316 A - CENTRO - JAGUARIBE/CE**

**PREFEITURA MUNICIPAL DE JAGUARIBE - CE**  
**SECRETARIA DE INFRAESTRUTURA, TRANSPORTE E URBANISMO**



Nº DO CONTRATO: 17.05.06/2022

**TERMO DE RECEBIMENTO PARCIAL DE OBRA REFERENTE À 1ª MEDIÇÃO**

**OBRA: CONTRATAÇÃO DE EMPRESA PARA REALIZAÇÃO DA PAVIMENTAÇÃO EM PARALELEPÍPEDO COM DRENAGEM E ESGOTAMENTO SANITÁRIO NA RUA CARMINDA DUARTE, BAIRRO NOVA BRASÍLIA, JUNTO À SECRETARIA DE INFRAESTRUTURA, TRANSPORTES E URBANISMO DO MUNICÍPIO DE JAGUARIBE/CE.**

**ENDEREÇO:**  
RUA CARMINDA DUARTE

**MUNICÍPIO:**  
JAGUARIBE-CE

**DATA:** 28/09/22

**FISCAL:** ABSOLON CAVALCANTE MOTA NETO

**CÓDIGO DA OBRA:**

**Nº DO CONTRATO:** 17.05.06/2022

**CONTRATADA:** LRS CONSTRUÇÃO E SERVIÇOS LTDA

**TIPO DE SERVIÇO:** DRENAGEM E PAVIMENTAÇÃO

**INÍCIO DA MEDIÇÃO:** 05/09/2022

**TÉRMINO DA MEDIÇÃO:** 28/09/2022

DISCRIMINAÇÃO DOS SERVIÇOS % REALIZADOS		QUALIDADES DOS SERVIÇOS	
SERVIÇOS PRELIMINARES	100,00%	<input type="checkbox"/> ÓTIMO	<input checked="" type="checkbox"/> BOM
ADMINISTRAÇÃO DE OBRA	33,33%	<input type="checkbox"/> REGULAR	<input type="checkbox"/> INSUF.
PAVIMENTAÇÃO	4,61%	<input type="checkbox"/> MAU	
ESGOTAMENTO SANITÁRIO	36,36%		

**PREVISTO:**

**% TOTAL EXECUTADO:** 29,89%

**OBSERVAÇÕES:** A LIBERAÇÃO DO PAGAMENTO SERÁ FEITO COM BASE NA PLANILHA DE APOSTILAMENTO QUE SEGUE EM ANEXO.

**Jaguaribe - CE, 29 de setembro de 2022.**

Charles de Lima Nunes  
 Sec. Municipal Adjunto da Sec. da  
 Inf. Tran. e Urbanismo - SEINFRA  
 Portaria 283/2021

Absolon Cavalcante Mota Neto  
 Engenheiro Civil  
 RNP: 081572761-1



# DIÁRIO DE OBRA

DIÁRIO Nº

01

DATA

05.09.2022

SALDO DE DIAS

88

## OBRA

CONTRATAÇÃO DE EMPRESA PARA REALIZAÇÃO DA PAVIMENTAÇÃO EM PARALELEPÍEDO COM DRENAGEM E ESGOTAMENTO SANITÁRIO NA RUA CARMINDA DUARTE, BAIRRO NOVA BRASÍLIA, JUNTO À SECRETARIA DE INFRAESTRUTURA, TRANSPORTES E URBANISMO DO MUNICÍPIO DE JAGUARIBE/CE.

## CONTRATO Nº

CONTRATO: 17.05.06/2022 - TOMADA DE PREÇO Nº 17.05.06/2022

## CONSTRUTORA

LRS CONSTRUÇÕES E SERVIÇOS LTDA

## SUPERVISORA

PREFEITURA MUNICIPAL DE JAGUARIBE

## TEMPO (CLIMA)

BOM	INSTÁVEL	CHUVOSO	IMPRATICÁVEL
X			

## DIA DA SEMANA

D	S	T	Q	Q	S	S
	X					

## 1- OBRAS DESENVOLVIDAS NO PERÍODO

1- OBRAS DESENVOLVIDAS NO PERÍODO						

## 2- EVENTOS COM RESTRIÇÕES

EQUIPAMENTO	PESSOAL	INSTALAÇÕES	CRONOGRAMA-FÍSICO	QUALIDADE	ATENDIMENTO À FISCALIZAÇÃO	ADMINISTRAÇÃO DA OBRA	MEIO AMBIENTE

## 3- COMENTÁRIOS DA CONSTRUTORA

10- INSTALAÇÃO DA OBRA

20- " " DA PLACIA

## 4- COMENTÁRIOS DA FISCALIZAÇÃO

CONSTRUTORA	FISCAL DA PREFEITURA	
	Absolon Cavalcante Mota Neto Engenheiro Civil RMP: 061572761-1	Saraminho Rodrigues da Silva LRS CONSTRUÇÕES E SERVIÇOS LTDA CNPJ: 0666459/0001-20 Leonilda Rodrigues da Silva Sócio Administrativo CPF: 077.571.623-40



# DIÁRIO DE OBRA

DIÁRIO Nº

02

DATA

06.09.2022

SALDO DE DIAS

87

## OBRA

CONTRATAÇÃO DE EMPRESA PARA REALIZAÇÃO DA PAVIMENTAÇÃO EM PARALELEPÍPEDO COM DRENAGEM E ESGOTAMENTO SANITÁRIO NA RUA CARMINDA DUARTE, BAIRRO NOVA BRASÍLIA, JUNTO À SECRETARIA DE INFRAESTRUTURA, TRANSPORTES E URBANISMO DO MUNICÍPIO DE JAGUARIBE/CE.

## CONTRATO Nº

CONTRATO: 17.05.06/2022 - TOMADA DE PREÇO Nº 17.05.06/2022

## CONSTRUTORA

LRS CONSTRUÇÕES E SERVIÇOS LTDA

## SUPERVISORA

PREFEITURA MUNICIPAL DE JAGUARIBE

## TEMPO (CLIMA)

BOM	INSTÁVEL	CHUVOSO	IMPRATICÁVEL

## DIA DA SEMANA

D	S	T	Q	Q	S	S
		X				

## 1- OBRAS DESENVOLVIDAS NO PERÍODO

1- OBRAS DESENVOLVIDAS NO PERÍODO						

## 2- EVENTOS COM RESTRIÇÕES

EQUIPAMENTO	PESSOAL	INSTALAÇÕES	CRONOGRAMA-FÍSICO	QUALIDADE	ATENDIMENTO À FISCALIZAÇÃO	ADMINISTRAÇÃO DA OBRA	MEIO AMBIENTE

## 3- COMENTÁRIOS DA CONSTRUTORA

- LOCAÇÃO DA OBRA
- RETIRADA DE PEDRA TOSCA
- REGULARIZAÇÃO DO SUB-LAÍTO

## 4- COMENTÁRIOS DA FISCALIZAÇÃO

CONSTRUTORA	FISCAL DA PREFEITURA	
 LRS CONSTRUÇÕES E SERVIÇOS LTDA CNPJ: 139.566.050/0001-20 Leandro Rodrigues da Silva Sócio Administrativo CPF: 077.571.923-40	Absoleu Cavalcante Mota Neto Engenheiro Civil RNP: 0615/2761-1	 LRS CONSTRUÇÕES E SERVIÇOS LTDA CNPJ: 139.566.050/0001-20 Leandro Rodrigues da Silva Sócio Administrativo CPF: 077.571.923-40





# DIÁRIO DE OBRA

DIÁRIO Nº

04

DATA

08.09.2022

SALDO DE DIAS

85

## OBRA

CONTRATAÇÃO DE EMPRESA PARA REALIZAÇÃO DA PAVIMENTAÇÃO EM PARALELEPÍEDO COM DRENAGEM E ESGOTAMENTO SANITÁRIO NA RUA CARMINDA DUARTE, BAIRRO NOVA BRASÍLIA, JUNTO À SECRETARIA DE INFRAESTRUTURA, TRANSPORTES E URBANISMO DO MUNICÍPIO DE JAGUARIBE/CE.

## CONTRATO Nº

CONTRATO: 17.05.06/2022 - TOMADA DE PREÇO Nº 17.05.06/2022

## CONSTRUTORA

LRS CONSTRUÇÕES E SERVIÇOS LTDA

## SUPERVISORA

PREFEITURA MUNICIPAL DE JAGUARIBE

## TEMPO (CLIMA)

BOM	INSTÁVEL	CHUVOSO	IMPRATICÁVEL

## DIA DA SEMANA

D	S	T	Q	Q	S	S
				X		

## 1- OBRAS DESENVOLVIDAS NO PERÍODO

1- OBRAS DESENVOLVIDAS NO PERÍODO						



## 2- EVENTOS COM RESTRIÇÕES

EQUIPAMENTO	PESSOAL	INSTALAÇÕES	CRONOGRAMA-FÍSICO	QUALIDADE	ATENDIMENTO À FISCALIZAÇÃO	ADMINISTRAÇÃO DA OBRA	MEIO AMBIENTE

## 3- COMENTÁRIOS DA CONSTRUTORA

- CARGA MECANIZADA DE 22TUC10
- ESCAVAÇÃO MECANIZADA DE VANA ATÉ 1,5m
- " " " " " " ATÉ 2,0m
- TRANSPORTE DE MATERIAL EXCETO ROCHA ATÉ 5Km

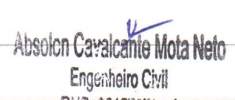
## 4- COMENTÁRIOS DA FISCALIZAÇÃO

CONSTRUTORA	FISCAL DA PREFEITURA	
	 Absolon Cavalcante Mota Neto Engenheiro Civil RNP: 061572761-1	 LRS CONSTRUÇÃO E SERVIÇOS LTDA CNPJ: 08.566.050/0001-20 Leonardo Rodrigues da Silva Sócio Administrativo CPF: 077.571.923-40



# DIÁRIO DE OBRA

DIÁRIO Nº

05

DATA

09.09.2022

SALDO DE DIAS

84

**OBRA**

CONTRATAÇÃO DE EMPRESA PARA REALIZAÇÃO DA PAVIMENTAÇÃO EM PARALELEPÍEDO COM DRENAGEM E ESGOTAMENTO SANITÁRIO NA RUA CARMINDA DUARTE, BAIRRO NOVA BRASÍLIA, JUNTO À SECRETARIA DE INFRAESTRUTURA, TRANSPORTES E URBANISMO DO MUNICÍPIO DE JAGUARIBE/CE.

**CONTRATO Nº**

CONTRATO: 17.05.06/2022 - TOMADA DE PREÇO Nº 17.05.06/2022

**CONSTRUTORA**

LRS CONSTRUÇÕES E SERVIÇOS LTDA

**SUPERVISORA**

PREFEITURA MUNICIPAL DE JAGUARIBE

**TEMPO (CLIMA)**

BOM	INSTÁVEL	CHUVOSO	IMPRATICÁVEL

**DIA DA SEMANA**

D	S	T	Q	Q	S	S
					X	

**1- OBRAS DESENVOLVIDAS NO PERÍODO**

**2- EVENTOS COM RESTRIÇÕES**

EQUIPAMENTO	PESSOAL	INSTALAÇÕES	CRONOGRAMA-FÍSICO	QUALIDADE	ATENDIMENTO À FISCALIZAÇÃO	ADMINISTRAÇÃO DA OBRA	MEIO AMBIENTE

**3- COMENTÁRIOS DA CONSTRUTORA**

1 DIA A DIA ANTERIOR

**4- COMENTÁRIOS DA FISCALIZAÇÃO**

<p>LRS CONSTRUÇÕES E SERVIÇOS LTDA          CNPJ: 08.566.050/0001-20          Paulo Roberto Rodrigues da Silva          Sócio Administrador          CPF: 077.571.925-40</p>	<p>FISCAL DA PREFEITURA          Absolon Cavalcante Mota Neto          Engenheiro Civil          RPP: 001572761-1</p>	<p>Leandro Rodrigues da Silva          LRS CONSTRUÇÃO E SERVIÇOS LTDA          CNPJ: 08.566.050/0001-20          Leandro Rodrigues da Silva          Sócio Administrativo          CPF: 077.571.925-40</p>
--	---	--



# DIÁRIO DE OBRA

DIÁRIO Nº

06

DATA

10.09.2022

SALDO DE DIAS

83

## OBRA

CONTRATAÇÃO DE EMPRESA PARA REALIZAÇÃO DA PAVIMENTAÇÃO EM PARALELEPÍEDO COM DRENAGEM E ESGOTAMENTO SANITÁRIO NA RUA CARMINDA DUARTE, BAIRRO NOVA BRASÍLIA, JUNTO À SECRETARIA DE INFRAESTRUTURA, TRANSPORTES E URBANISMO DO MUNICÍPIO DE JAGUARIBE/CE.

## CONTRATO Nº

CONTRATO: 17.05.06/2022 - TOMADA DE PREÇO Nº 17.05.06/2022

## CONSTRUTORA

LRS CONSTRUÇÕES E SERVIÇOS LTDA

## SUPERVISORA

PREFEITURA MUNICIPAL DE JAGUARIBE

## TEMPO (CLIMA)

BOM	INSTÁVEL	CHUVOSO	IMPRATICÁVEL

## DIA DA SEMANA

D	S	T	Q	Q	S	S
						X

## 1- OBRAS DESENVOLVIDAS NO PERÍODO

1- OBRAS DESENVOLVIDAS NO PERÍODO						

## 2- EVENTOS COM RESTRIÇÕES

EQUIPAMENTO	PESSOAL	INSTALAÇÕES	CRONOGRAMA-FÍSICO	QUALIDADE	ATENDIMENTO À FISCALIZAÇÃO	ADMINISTRAÇÃO DA OBRA	MEIO AMBIENTE

## 3- COMENTÁRIOS DA CONSTRUTORA

SOM AS ATIVIDADES  
DESPANSO SALARIAL.

## 4- COMENTÁRIOS DA FISCALIZAÇÃO

CONSTRUTORA	FISCAL DA PREFEITURA	
	 Absolon Cavalcante Mota Neto Engenheiro Civil RNP: 001572761-1	 Alexandre Rodrigues da Silva LRS CONSTRUÇÕES E SERVIÇOS LTDA CPF: 028.586.459/0001-20 Laradio Rodrigues da Silva Cargo Administrativo CPF: 077.571.913-40



# DIÁRIO DE OBRA

DIÁRIO Nº

07

DATA

11.09.2022

SALDO DE DIAS

82

**OBRA**

CONTRATAÇÃO DE EMPRESA PARA REALIZAÇÃO DA PAVIMENTAÇÃO EM PARALELEPÍEDO COM DRENAGEM E ESGOTAMENTO SANITÁRIO NA RUA CARMINDA DUARTE, BAIRRO NOVA BRASÍLIA, JUNTO À SECRETARIA DE INFRAESTRUTURA, TRANSPORTES E URBANISMO DO MUNICÍPIO DE JAGUARIBE/CE.

**CONTRATO Nº**

CONTRATO: 17.05.06/2022 - TOMADA DE PREÇO Nº 17.05.06/2022

**CONSTRUTORA**

LRS CONSTRUÇÕES E SERVIÇOS LTDA

**SUPERVISORA**

PREFEITURA MUNICIPAL DE JAGUARIBE

**TEMPO (CLIMA)**

BOM	INSTÁVEL	CHUVOSO	IMPRATICÁVEL

**DIA DA SEMANA**

D	S	T	Q	Q	S	S
X						

**1- OBRAS DESENVOLVIDAS NO PERÍODO**

**2- EVENTOS COM RESTRIÇÕES**

EQUIPAMENTO	PESSOAL	INSTALAÇÕES	CRONOGRAMA-FÍSICO	QUALIDADE	ATENDIMENTO À FISCALIZAÇÃO	ADMINISTRAÇÃO DA OBRA	MEIO AMBIENTE

**3- COMENTÁRIOS DA CONSTRUTORA**

SEM ATIVIDADES

DESCANSO SEMANAL

**4- COMENTÁRIOS DA FISCALIZAÇÃO**

 CONSTRUTORA LRS CONSTRUÇÕES E SERVIÇOS LTDA	FISCAL DA PREFEITURA  Absolon Cavalcante Mota Neto Engenheiro Civil	 FISCAL DA PREFEITURA LRS CONSTRUÇÕES E SERVIÇOS LTDA CNPJ: 06.595.000/0001-20 Leonardo Rodrigues da Silva Cid. Administrativo CPF: 077.571.923-40
--	--	--

RNP: 061572761 1



# DIÁRIO DE OBRA

DIÁRIO Nº 8  
 DATA 12.09.2022  
 SALDO DE DIAS 81

**OBRA**

CONTRATAÇÃO DE EMPRESA PARA REALIZAÇÃO DA PAVIMENTAÇÃO EM PARALELEPÍEDO COM DRENAGEM E ESGOTAMENTO SANITÁRIO NA RUA CARMINDA DUARTE, BAIRRO NOVA BRASÍLIA, JUNTO À SECRETARIA DE INFRAESTRUTURA, TRANSPORTES E URBANISMO DO MUNICÍPIO DE JAGUARIBE/CE.

**CONTRATO Nº**

CONTRATO: 17.05.06/2022 - TOMADA DE PREÇO Nº 17.05.06/2022

**CONSTRUTORA**

LRS CONSTRUÇÕES E SERVIÇOS LTDA

**SUPERVISORA**

PREFEITURA MUNICIPAL DE JAGUARIBE

**TEMPO (CLIMA)**

BOM	INSTÁVEL	CHUVOSO	IMPRATICÁVEL

**DIA DA SEMANA**

D	S	T	Q	Q	S	S
	X					

**1- OBRAS DESENVOLVIDAS NO PERÍODO**

**2- EVENTOS COM RESTRIÇÕES**

EQUIPAMENTO	PESSOAL	INSTALAÇÕES	CRONOGRAMA-FÍSICO	QUALIDADE	ATENDIMENTO À FISCALIZAÇÃO	ADMINISTRAÇÃO DA OBRA	MEIO AMBIENTE

**3- COMENTÁRIOS DA CONSTRUTORA**

- RETIRADA DE PIEDRA TOSCA
- ESCAVAÇÃO MARGINALIZADA 2ª CAT.
- LOCALIZAÇÃO DA RUEDA.

**4- COMENTÁRIOS DA FISCALIZAÇÃO**

<p>CONSTRUTORA</p>	<p>Absolon Cavalcante Mota Neto Engenheiro Civil RNF: 061572761-1</p>	<p>LEANDRO RODRIGUES DA SILVA Sede Administrativa CPF: 077.571.923-40</p>



# DIÁRIO DE OBRA

DIÁRIO Nº

9

DATA

13.09.2022

SALDO DE DIAS

80

**OBRA**

CONTRATAÇÃO DE EMPRESA PARA REALIZAÇÃO DA PAVIMENTAÇÃO EM PARALELEPÍEDO COM DRENAGEM E ESGOTAMENTO SANITÁRIO NA RUA CARMINDA DUARTE, BAIRRO NOVA BRASÍLIA, JUNTO À SECRETARIA DE INFRAESTRUTURA, TRANSPORTES E URBANISMO DO MUNICÍPIO DE JAGUARIBE/CE.

**CONTRATO Nº**

CONTRATO: 17.05.06/2022 - TOMADA DE PREÇO Nº 17.05.06/2022

**CONSTRUTORA**

LRS CONSTRUÇÕES E SERVIÇOS LTDA

**SUPERVISORA**

PREFEITURA MUNICIPAL DE JAGUARIBE

**TEMPO (CLIMA)**

BOM	INSTÁVEL	CHUVOSO	IMPRATICÁVEL

**DIA DA SEMANA**

D	S	T	Q	Q	S	S
		X				

**1- OBRAS DESENVOLVIDAS NO PERÍODO**

**2- EVENTOS COM RESTRIÇÕES**

EQUIPAMENTO	PESSOAL	INSTALAÇÕES	CRONOGRAMA-FÍSICO	QUALIDADE	ATENDIMENTO À FISCALIZAÇÃO	ADMINISTRAÇÃO DA OBRA	MEIO AMBIENTE

**3- COMENTÁRIOS DA CONSTRUTORA**

- LOCAÇÃO DE ARDE
- RATIRADA DE PAVIMENTAÇÃO EM PRAÇA TOSCA.
- ESCAVAÇÃO MECANIZADA

**4- COMENTÁRIOS DA FISCALIZAÇÃO**

LRS CONSTRUÇÕES E SERVIÇOS LTDA CNPJ: 08.568.058/0001-20 PAULO 08/09/2022	<b>CONSTRUTORA</b> 	FISCAL DA PREFEITURA Absolon Cavalcante Mota Neto Engenheiro Civil RNP: 061572761-1	Leandro Rodrigues da Silva LRS CONSTRUÇÕES E SERVIÇOS LTDA CNPJ: 08.568.058/0001-20 Leandro Rodrigues da Silva Selo Administrativo CPF: 077.571.923-40
--	------------------------	--	---



# DIÁRIO DE OBRA

DIÁRIO Nº 10  
 DATA 14.09.2022  
 SALDO DE DIAS 79

**OBRA**  
 CONTRATAÇÃO DE EMPRESA PARA REALIZAÇÃO DA PAVIMENTAÇÃO EM PARALELEPÍEDO COM DRENAGEM E ESGOTAMENTO SANITÁRIO NA RUA CARMINDA DUARTE, BAIRRO NOVA BRASÍLIA, JUNTO À SECRETARIA DE INFRAESTRUTURA, TRANSPORTES E URBANISMO DO MUNICÍPIO DE JAGUARIBE/CE.

**CONTRATO Nº**  
 CONTRATO: 17.05.06/2022 - TOMADA DE PREÇO Nº 17.05.06/2022

**CONSTRUTORA**  
 LRS CONSTRUÇÕES E SERVIÇOS LTDA

**SUPERVISORA**  
 PREFEITURA MUNICIPAL DE JAGUARIBE

**TEMPO (CLIMA)**

BOM	INSTÁVEL	CHUVOSO	IMPRATICÁVEL

**DIA DA SEMANA**

D	S	T	Q	Q	S	S
			X			

**1- OBRAS DESENVOLVIDAS NO PERÍODO**

**2- EVENTOS COM RESTRIÇÕES**

EQUIPAMENTO	PESSOAL	INSTALAÇÕES	CRONOGRAMA-FÍSICO	QUALIDADE	ATENDIMENTO À FISCALIZAÇÃO	ADMINISTRAÇÃO DA OBRA	MEIO AMBIENTE

**3- COMENTÁRIOS DA CONSTRUTORA**  
*IDRM AO DIA ANTERIOR.*

**4- COMENTÁRIOS DA FISCALIZAÇÃO**

<p><b>CONSTRUTORA</b>          LRS CONSTRUÇÕES E SERVIÇOS LTDA          CPF: 07.571.923-40          Paulo Roberto de Almeida          CRP: 000227-04</p>	<p><b>FISCAL DA PREFEITURA</b>          Isaelon Cavalcante Mota Neto          Engenheiro Civil          RNP: 061572761 1</p>	<p><i>Luizandro Rodrigues da Silva</i>          LRS CONSTRUÇÕES E SERVIÇOS LTDA          CPF: 07.571.923-40/0001-20          Leandro Rodrigues da Silva          Site Administrativo          CPF: 077.571.923-40</p>
--	--	---



# DIÁRIO DE OBRA

DIÁRIO Nº 11  
 DATA 15.09.2022  
 SALDO DE DIAS 78

**OBRA**  
 CONTRATAÇÃO DE EMPRESA PARA REALIZAÇÃO DA PAVIMENTAÇÃO EM PARALELEPÍPEDO COM DRENAGEM E ESGOTAMENTO SANITÁRIO NA RUA CARMINDA DUARTE, BAIRRO NOVA BRASÍLIA, JUNTO À SECRETARIA DE INFRAESTRUTURA, TRANSPORTES E URBANISMO DO MUNICÍPIO DE JAGUARIBE/CE.

**CONTRATO Nº**  
 CONTRATO: 17.05.06/2022 - TOMADA DE PREÇO Nº 17.05.06/2022

**CONSTRUTORA**  
 LRS CONSTRUÇÕES E SERVIÇOS LTDA

**SUPERVISORA**  
 PREFEITURA MUNICIPAL DE JAGUARIBE

**TEMPO (CLIMA)**

BOM	INSTÁVEL	CHUVOSO	IMPRATICÁVEL

**DIA DA SEMANA**

D	S	T	Q	Q	S	S
				X		

**1- OBRAS DESENVOLVIDAS NO PERÍODO**

**2- EVENTOS COM RESTRIÇÕES**

EQUIPAMENTO	PESSOAL	INSTALAÇÕES	CRONOGRAMA-FÍSICO	QUALIDADE	ATENDIMENTO À FISCALIZAÇÃO	ADMINISTRAÇÃO DA OBRA	MEIO AMBIENTE

- 3- COMENTÁRIOS DA CONSTRUTORA**
- RETIRADA DO PAU EM PNEIRA TOSCA.
  - LOCAÇÃO DA RIDE
  - ESCAVAÇÃO MECANIZADA

**4- COMENTÁRIOS DA FISCALIZAÇÃO**

<p>CONSTRUTORA          LRS CONSTRUÇÕES E SERVIÇOS LTDA          CPF: 06.157.276/11</p>	<p>FISCAL DA PREFEITURA          Absolvo Cavalcante Mota Neto          Engenheiro Civil          RNP: 061572761 1</p>	<p><i>Leandro Rodrigues da Silva</i>          LRS CONSTRUÇÃO E SERVIÇOS LTDA          CPF: 30.366.800/3001-20          Leandro Rodrigues da Silva          Sócio Administrativo          CPF: 077.571.923-40</p>
---	---	--



# DIÁRIO DE OBRA

DIÁRIO Nº 12  
 DATA 16.09.2022  
 SALDO DE DIAS 77

**OBRA**  
 CONTRATAÇÃO DE EMPRESA PARA REALIZAÇÃO DA PAVIMENTAÇÃO EM PARALELEPÍEDO COM DRENAGEM E ESGOTAMENTO SANITÁRIO NA RUA CARMINDA DUARTE, BAIRRO NOVA BRASÍLIA, JUNTO À SECRETARIA DE INFRAESTRUTURA, TRANSPORTES E URBANISMO DO MUNICÍPIO DE JAGUARIBE/CE.

**CONTRATO Nº**  
 CONTRATO: 17.05.06/2022 - TOMADA DE PREÇO Nº 17.05.06/2022

**CONSTRUTORA**  
 LRS CONSTRUÇÕES E SERVIÇOS LTDA

**SUPERVISORA**  
 PREFEITURA MUNICIPAL DE JAGUARIBE

**TEMPO (CLIMA)**

BOM	INSTÁVEL	CHUVOSO	IMPRATICÁVEL

**DIA DA SEMANA**

D	S	T	Q	Q	S	S
					X	

**1- OBRAS DESENVOLVIDAS NO PERÍODO**

**2- EVENTOS COM RESTRIÇÕES**

EQUIPAMENTO	PESSOAL	INSTALAÇÕES	CRONOGRAMA-FÍSICO	QUALIDADE	ATENDIMENTO À FISCALIZAÇÃO	ADMINISTRAÇÃO DA OBRA	MEIO AMBIENTE

**3- COMENTÁRIOS DA CONSTRUTORA**  
*10MM AO DIA ANTERIOR*

**4- COMENTÁRIOS DA FISCALIZAÇÃO**

<p>CONSTRUTORA  <i>[Signature]</i>          LRS CONSTRUÇÕES E SERVIÇOS LTDA</p>	<p>FISCAL DA PREFEITURA  <i>[Signature]</i>          Absolon Cavalcante Mota Neto          Engenheiro Civil          RNP: 0615/2761 1</p>	<p><i>Saunders Rodrigues da Silva</i>          CNPJ: 20.366.830/0001-20          Leandro Rodrigues da Silva          Sócio Administrativo          CPF: 077.571.623-40</p>
---	---	--



# DIÁRIO DE OBRA

DIÁRIO Nº 13  
 DATA 17.09.2022  
 SALDO DE DIAS 76

**OBRA**  
 CONTRATAÇÃO DE EMPRESA PARA REALIZAÇÃO DA PAVIMENTAÇÃO EM PARALELEPÍEDO COM DRENAGEM E ESGOTAMENTO SANITÁRIO NA RUA CARMINDA DUARTE, BAIRRO NOVA BRASÍLIA, JUNTO À SECRETARIA DE INFRAESTRUTURA, TRANSPORTES E URBANISMO DO MUNICÍPIO DE JAGUARIBE/CE.

**CONTRATO Nº**  
 CONTRATO: 17.05.06/2022 - TOMADA DE PREÇO Nº 17.05.06/2022

**CONSTRUTORA**  
 LRS CONSTRUÇÕES E SERVIÇOS LTDA

**SUPERVISORA**  
 PREFEITURA MUNICIPAL DE JAGUARIBE

**TEMPO (CLIMA)**

BOM	INSTÁVEL	CHUVOSO	IMPRATICÁVEL

**DIA DA SEMANA**

D	S	T	Q	Q	S	S
						X

**1- OBRAS DESENVOLVIDAS NO PERÍODO**

**2- EVENTOS COM RESTRIÇÕES**

EQUIPAMENTO	PESSOAL	INSTALAÇÕES	CRONOGRAMA-FÍSICO	QUALIDADE	ATENDIMENTO À FISCALIZAÇÃO	ADMINISTRAÇÃO DA OBRA	MEIO AMBIENTE

- 3- COMENTÁRIOS DA CONSTRUTORA**
- TRANSPORTE DE MATERIAL
  - ESCAVACÃO DE MATERIAL 2º CAT.
  - EXECUÇÃO DE RUA DV = 150mm

**4- COMENTÁRIOS DA FISCALIZAÇÃO**

<p>CONSTRUTORA</p> <p><i>[Assinatura]</i></p>	<p>FISCAL DA PREFEITURA</p> <p><i>[Assinatura]</i></p> <p><b>Absolec Cavalcante Mota Neto</b>        Engenheiro Civil        RNP: 004572761-1</p>	<p><i>Leandro Rodrigues da Silva</i></p> <p>CNPJ: 30.566.009/0001-20        Leandro Rodrigues da Silva        Sócio Administrativo        CPF: 077.571.923-40</p>
---	---	---



# DIÁRIO DE OBRA

DIÁRIO Nº

14

DATA

18.09.2022

SALDO DE DIAS

75

**OBRA**

CONTRATAÇÃO DE EMPRESA PARA REALIZAÇÃO DA PAVIMENTAÇÃO EM PARALELEPÍEDO COM DRENAGEM E ESGOTAMENTO SANITÁRIO NA RUA CARMINDA DUARTE, BAIRRO NOVA BRÁSILIA, JUNTO À SECRETARIA DE INFRAESTRUTURA, TRANSPORTES E URBANISMO DO MUNICÍPIO DE JAGUARIBE/CE.

**CONTRATO Nº**

CONTRATO: 17.05.06/2022 - TOMADA DE PREÇO Nº 17.05.06/2022

**CONSTRUTORA**

LRS CONSTRUÇÕES E SERVIÇOS LTDA

**SUPERVISORA**

PREFEITURA MUNICIPAL DE JAGUARIBE

**TEMPO (CLIMA)**

BOM	INSTÁVEL	CHUVOSO	IMPRATICÁVEL

**DIA DA SEMANA**

D	S	T	Q	Q	S	S
X						

**1- OBRAS DESENVOLVIDAS NO PERÍODO**

**2- EVENTOS COM RESTRIÇÕES**

EQUIPAMENTO	PESSOAL	INSTALAÇÕES	CRONOGRAMA-FÍSICO	QUALIDADE	ATENDIMENTO À FISCALIZAÇÃO	ADMINISTRAÇÃO DA OBRA	MEIO AMBIENTE

**3- COMENTÁRIOS DA CONSTRUTORA**

SOM ATIVIDADES  
DINCOANSO SEMANAL

**4- COMENTÁRIOS DA FISCALIZAÇÃO**

LRS CONSTRUTORA CNPJ: 08.040.888/0001-11 PAULO CREA-CE: 000000000-00-00	<b>CONSTRUTORA</b> 	<b>FISCAL DA PREFEITURA</b> Absolon Cavalcante Mota Neto Engenheiro Civil RNE: 06157276:1	Leandro Rodrigues da Silva LRS CONSTRUÇÕES E SERVIÇOS LTDA CNPJ: 08.040.888/0001-11-20 Leandro Rodrigues da Silva Sócio Administrativo CPF: 077.571.923-40
--	------------------------	--	---



# DIÁRIO DE OBRA

DIÁRIO Nº

15

DATA

19.09.2022

SALDO DE DIAS

74

**OBRA**

CONTRATAÇÃO DE EMPRESA PARA REALIZAÇÃO DA PAVIMENTAÇÃO EM PARALELEPÍEDO COM DRENAGEM E ESGOTAMENTO SANITÁRIO NA RUA CARMINDA DUARTE, BAIRRO NOVA BRASÍLIA, JUNTO À SECRETARIA DE INFRAESTRUTURA, TRANSPORTES E URBANISMO DO MUNICÍPIO DE JAGUARIBE/CE.

**CONTRATO Nº**

CONTRATO: 17.05.06/2022 - TOMADA DE PREÇO Nº 17.05.06/2022

**CONSTRUTORA**

LRS CONSTRUÇÕES E SERVIÇOS LTDA

**SUPERVISORA**

PREFEITURA MUNICIPAL DE JAGUARIBE

**TEMPO (CLIMA)**

BOM	INSTÁVEL	CHUVOSO	IMPRATICÁVEL

**DIA DA SEMANA**

D	S	T	Q	Q	S	S
	X					

**1- OBRAS DESENVOLVIDAS NO PERÍODO**

**2- EVENTOS COM RESTRIÇÕES**

EQUIPAMENTO	PESSOAL	INSTALAÇÕES	CRONOGRAMA-FÍSICO	QUALIDADE	ATENDIMENTO À FISCALIZAÇÃO	ADMINISTRAÇÃO DA OBRA	MEIO AMBIENTE

**3- COMENTÁRIOS DA CONSTRUTORA**

- NOÇÃO DE REDE
- ESCOVAÇÃO MECANIZADA DE 3ª CAT.
- ASSANTRAMENTO DA TUBO DN - 150mm

**4- COMENTÁRIOS DA FISCALIZAÇÃO**

LRS CONSTRUÇÕES E SERVIÇOS LTDA CNPJ: 06.558.036/0001-20 PAULO CREA-CE/17.003.033-04	FISCAL DA PREFEITURA Absolon Cavalcante Mota Neto Engenheiro Civil RNP: 0615727611	Leonardo Rodrigues da Silva LRS CONSTRUÇÕES E SERVIÇOS LTDA CNPJ: 06.558.036/0001-20 Leandro Rodrigues da Silva Selo Administrativo CPF: 077.571.923-40
---	---	--



# DIÁRIO DE OBRA

DIÁRIO Nº

16

DATA

20.09.2022

SALDO DE DIAS

73

## OBRA

CONTRATAÇÃO DE EMPRESA PARA REALIZAÇÃO DA PAVIMENTAÇÃO EM PARALELEPÍEDO COM DRENAGEM E ESGOTAMENTO SANITÁRIO NA RUA CARMINDA DUARTE, BAIRRO NOVA BRASÍLIA, JUNTO À SECRETARIA DE INFRAESTRUTURA, TRANSPORTES E URBANISMO DO MUNICÍPIO DE JAGUARIBE/CE.

## CONTRATO Nº

CONTRATO: 17.05.06/2022 - TOMADA DE PREÇO Nº 17.05.06/2022

## CONSTRUTORA

LRS CONSTRUÇÕES E SERVIÇOS LTDA

## SUPERVISORA

PREFEITURA MUNICIPAL DE JAGUARIBE

## TEMPO (CLIMA)

BOM	INSTÁVEL	CHUVOSO	IMPRATICÁVEL

## DIA DA SEMANA

D	S	T	Q	Q	S	S
		X				

## 1- OBRAS DESENVOLVIDAS NO PERÍODO

## 2- EVENTOS COM RESTRIÇÕES

EQUIPAMENTO	PESSOAL	INSTALAÇÕES	CRONOGRAMA-FÍSICO	QUALIDADE	ATENDIMENTO À FISCALIZAÇÃO	ADMINISTRAÇÃO DA OBRA	MEIO AMBIENTE

## 3- COMENTÁRIOS DA CONSTRUTORA

100% AO DIA ENTÃO

## 4- COMENTÁRIOS DA FISCALIZAÇÃO

<p>CONSTRUTORA</p> 	<p>FISCAL DA PREFEITURA</p> <p>Isidoro Cavalcante Mota Neto</p> <p>Engenheiro Civil</p> <p>RNP: 0615/2761 1</p>	<p>Leandro Rodrigues da Silva</p> <p>CNPJ: 03.054.337/0001-20</p> <p>Leandro Rodrigues da Silva</p> <p>Sócio Administrador</p> <p>CPF: 077.571.923-40</p>
--	---	---



# DIÁRIO DE OBRA

DIÁRIO Nº

17

DATA

21.09.2022

SALDO DE DIAS

72

**OBRA**

CONTRATAÇÃO DE EMPRESA PARA REALIZAÇÃO DA PAVIMENTAÇÃO EM PARALELEPÍEDO COM DRENAGEM E ESGOTAMENTO SANITÁRIO NA RUA CARMINDA DUARTE, BAIRRO NOVA BRASÍLIA, JUNTO À SECRETARIA DE INFRAESTRUTURA, TRANSPORTES E URBANISMO DO MUNICÍPIO DE JAGUARIBE/CE.

**CONTRATO Nº**

CONTRATO: 17.05.06/2022 - TOMADA DE PREÇO Nº 17.05.06/2022

**CONSTRUTORA**

LRS CONSTRUÇÕES E SERVIÇOS LTDA

**SUPERVISORA**

PREFEITURA MUNICIPAL DE JAGUARIBE

**TEMPO (CLIMA)**

BOM	INSTÁVEL	CHUVOSO	IMPRATICÁVEL

**DIA DA SEMANA**

D	S	T	Q	Q	S	S
			X			

**1- OBRAS DESENVOLVIDAS NO PERÍODO**

**2- EVENTOS COM RESTRIÇÕES**

EQUIPAMENTO	PESSOAL	INSTALAÇÕES	CRONOGRAMA-FÍSICO	QUALIDADE	ATENDIMENTO À FISCALIZAÇÃO	ADMINISTRAÇÃO DA OBRA	MEIO AMBIENTE

**3- COMENTÁRIOS DA CONSTRUTORA**

- ESCAVAÇÃO MANUAL DA RAMPA PARCIAL
- ASSANTAMENTO DA TUBO PVC Ø100mm
- " " DO CHIVA DA INSPEÇÃO
- R.A.T.R.R.O.

**4- COMENTÁRIOS DA FISCALIZAÇÃO**

<b>CONSTRUTORA</b> LRS CONSTRUÇÃO E SERVIÇOS LTDA CNPJ: 30.566.030/0001-20 PAULO HENRIQUE DE OLIVEIRA ENGENHEIRO CIVIL CREA-CE 49217/D-009-053.630-263-34	<b>FISCAL DA PREFEITURA</b> Absolon Cavalcante Mota Neto Engenheiro Civil RNP: 061572761 1	<i>Leandro Rodrigues da Silva</i> LRS CONSTRUÇÃO E SERVIÇOS LTDA CNPJ: 30.566.030/0001-20 Leandro Rodrigues da Silva Sócio Administrativo CPF: 077.571.923-40
--	---	--



# DIÁRIO DE OBRA

DIÁRIO Nº

18

DATA

22.09.2022

SALDO DE DIAS

71

**OBRA**

CONTRATAÇÃO DE EMPRESA PARA REALIZAÇÃO DA PAVIMENTAÇÃO EM PARALELEPÍEDO COM DRENAGEM E ESGOTAMENTO SANITÁRIO NA RUA CARMINDA DUARTE, BAIRRO NOVA BRASÍLIA, JUNTO À SECRETARIA DE INFRAESTRUTURA, TRANSPORTES E URBANISMO DO MUNICÍPIO DE JAGUARIBE/CE.

**CONTRATO Nº**

CONTRATO: 17.05.06/2022 - TOMADA DE PREÇO Nº 17.05.06/2022

**CONSTRUTORA**

LRS CONSTRUÇÕES E SERVIÇOS LTDA

**SUPERVISORA**

PREFEITURA MUNICIPAL DE JAGUARIBE

**TEMPO (CLIMA)**

BOM	INSTÁVEL	CHUVOSO	IMPRATICÁVEL

**DIA DA SEMANA**

D	S	T	Q	Q	S	S
				X		

**1- OBRAS DESENVOLVIDAS NO PERÍODO**

**2- EVENTOS COM RESTRIÇÕES**

EQUIPAMENTO	PESSOAL	INSTALAÇÕES	CRONOGRAMA-FÍSICO	QUALIDADE	ATENDIMENTO À FISCALIZAÇÃO	ADMINISTRAÇÃO DA OBRA	MEIO AMBIENTE

**3- COMENTÁRIOS DA CONSTRUTORA**

IDNM AO DIA ANTERIOR

**4- COMENTÁRIOS DA FISCALIZAÇÃO**

<b>CONSTRUTORA</b> CNPJ: 30.566.030/0001-20 PAULO LEANDRO RODRIGUES DA SILVA ENGENHEIRO CIVIL CREA-CE 49127/O-001 043.639.203-34	<b>FISCAL DA PREFEITURA</b> Absolon Cavalcante Mota Neto Engenheiro Civil RNP: 004572761-1	<i>Leandro Rodrigues da Silva</i> LRS CONSTRUÇÃO E SERVIÇOS LTDA CNPJ: 30.566.030/0001-20 Leandro Rodrigues da Silva Sócio Administrativo CPF: 077.571.923-40
--	---	--



# DIÁRIO DE OBRA

DIÁRIO Nº

19

DATA

23.09.2022

SALDO DE DIAS

70

**OBRA**

CONTRATAÇÃO DE EMPRESA PARA REALIZAÇÃO DA PAVIMENTAÇÃO EM PARALELEPÍEDO COM DRENAGEM E ESGOTAMENTO SANITÁRIO NA RUA CARMINDA DUARTE, BAIRRO NOVA BRASÍLIA, JUNTO À SECRETARIA DE INFRAESTRUTURA, TRANSPORTES E URBANISMO DO MUNICÍPIO DE JAGUARIBE/CE.

**CONTRATO Nº**

CONTRATO: 17.05.06/2022 - TOMADA DE PREÇO Nº 17.05.06/2022

**CONSTRUTORA**

LRS CONSTRUÇÕES E SERVIÇOS LTDA

**SUPERVISORA**

PREFEITURA MUNICIPAL DE JAGUARIBE

**TEMPO (CLIMA)**

BOM	INSTÁVEL	CHUVOSO	IMPRATICÁVEL

**DIA DA SEMANA**

D	S	T	Q	Q	S	S
					X	

**1- OBRAS DESENVOLVIDAS NO PERÍODO**

**2- EVENTOS COM RESTRIÇÕES**

EQUIPAMENTO	PESSOAL	INSTALAÇÕES	CRONOGRAMA-FÍSICO	QUALIDADE	ATENDIMENTO À FISCALIZAÇÃO	ADMINISTRAÇÃO DA OBRA	MEIO AMBIENTE

**3- COMENTÁRIOS DA CONSTRUTORA**

- ASSUNTAMENTO EM BAIXA DE INSPEÇÃO
- " " DU TUBO PVC DN-100mm
- RUATARRIO

**4- COMENTÁRIOS DA FISCALIZAÇÃO**

LRS CONSTRUÇÕES E SERVIÇOS LTDA CONSTRUTORA CNPJ: 30.566.830/0001-20 PAULO ROBERTO DE MENEZES CREA-CE 41111-0/2014-11-1579-203-34	FISCAL DA PREFEITURA Absolon Cavalcante Mota Neto Engenheiro Civil RNP: 0615/2761-1	Leandro Rodrigues da Silva LRS CONSTRUÇÃO E SERVIÇOS LTDA CNPJ: 30.566.830/0001-20 Leandro Rodrigues da Silva Sócio Administrativo CPF: 077.571.923-40
---	--	---



# DIÁRIO DE OBRA

DIÁRIO Nº 20  
 DATA 24.09.2022  
 SALDO DE DIAS 69

**OBRA**  
 CONTRATAÇÃO DE EMPRESA PARA REALIZAÇÃO DA PAVIMENTAÇÃO EM PARALELEPÍPEDO COM DRENAGEM E ESGOTAMENTO SANITÁRIO NA RUA CARMINDA DUARTE, BAIRRO NOVA BRASÍLIA, JUNTO Á SECRETARIA DE INFRAESTRUTURA, TRANSPORTES E URBANISMO DO MUNICÍPIO DE JAGUARIBE/CE.

**CONTRATO Nº**  
 CONTRATO: 17.05.06/2022 - TOMADA DE PREÇO Nº 17.05.06/2022

**CONSTRUTORA**  
 LRS CONSTRUÇÕES E SERVIÇOS LTDA

**SUPERVISORA**  
 PREFEITURA MUNICIPAL DE JAGUARIBE

**TEMPO (CLIMA)**

BOM	INSTÁVEL	CHUVOSO	IMPRATICÁVEL

**DIA DA SEMANA**

D	S	T	Q	Q	S	S
						X

**1- OBRAS DESENVOLVIDAS NO PERÍODO**

**2- EVENTOS COM RESTRIÇÕES**

EQUIPAMENTO	PESSOAL	INSTALAÇÕES	CRONOGRAMA-FÍSICO	QUALIDADE	ATENDIMENTO À FISCALIZAÇÃO	ADMINISTRAÇÃO DA OBRA	MEIO AMBIENTE

**3- COMENTÁRIOS DA CONSTRUTORA**

- SEM ATIVIDADES
- DESCANSO SEMANAL.

**4- COMENTÁRIOS DA FISCALIZAÇÃO**

LRS CONSTRUÇÕES E SERVIÇOS LTDA CNPJ: 30.566.030/0001-20 PAULO RODRIGUES DA SILVA Sócio Administrativo CPF: 077.571.923-40	CONSTRUTORA CNPJ: 30.566.030/0001-20 PAULO RODRIGUES DA SILVA Sócio Administrativo CPF: 077.571.923-40	FISCAL DA PREFEITURA Absolon Cavalcante Mota Neto Engenheiro Civil RNP: 06157761 1	Leonardo Rodrigues da Silva LRS CONSTRUÇÕES E SERVIÇOS LTDA CNPJ: 30.566.030/0001-20 Leandro Rodrigues da Silva Sócio Administrativo CPF: 077.571.923-40
--	--	---	---



# DIÁRIO DE OBRA

DIÁRIO Nº 21  
 DATA 25.09.2022  
 SALDO DE DIAS 68

**OBRA**  
 CONTRATAÇÃO DE EMPRESA PARA REALIZAÇÃO DA PAVIMENTAÇÃO EM PARALELEPÍEDO COM DRENAGEM E ESGOTAMENTO SANITÁRIO NA RUA CARMINDA DUARTE, BAIRRO NOVA BRÁSÍLIA, JUNTO À SECRETARIA DE INFRAESTRUTURA, TRANSPORTES E URBANISMO DO MUNICÍPIO DE JAGUARIBE/CE.

**CONTRATO Nº**  
 CONTRATO: 17.05.06/2022 - TOMADA DE PREÇO Nº 17.05.06/2022

**CONSTRUTORA**  
 LRS CONSTRUÇÕES E SERVIÇOS LTDA

**SUPERVISORA**  
 PREFEITURA MUNICIPAL DE JAGUARIBE

**TEMPO (CLIMA)**

BOM	INSTÁVEL	CHUVOSO	IMPRATICÁVEL

**DIA DA SEMANA**

D	S	T	Q	Q	S	S
X						

**1- OBRAS DESENVOLVIDAS NO PERÍODO**

**2- EVENTOS COM RESTRIÇÕES**

EQUIPAMENTO	PESSOAL	INSTALAÇÕES	CRONOGRAMA-FÍSICO	QUALIDADE	ATENDIMENTO À FISCALIZAÇÃO	ADMINISTRAÇÃO DA OBRA	MEIO AMBIENTE

**3- COMENTÁRIOS DA CONSTRUTORA**

- SEM ATIVIDADES  
 - DESCANÇO SEMANAL.

**4- COMENTÁRIOS DA FISCALIZAÇÃO**

<p>LRS CONSTRUÇÕES E SERVIÇOS LTDA          CNPJ: 30.565.030/0001-20          PAULO ROBERTO NEVES RODRIGUES          CREA-CE 49877-0/2019          33.639.263-34</p>	<p>FISCAL DA PREFEITURA          Adilson Cavalcante Mota Neto          Engenheiro Civil          RNP: 061572761 1</p>	<p>Leandro Rodrigues da Silva          LRS CONSTRUÇÕES E SERVIÇOS LTDA          CNPJ: 30.565.030/0001-20          Leandro Rodrigues da Silva          Sócio Administrativo          CPF: 077.571.923-40</p>
--	---	---



# DIÁRIO DE OBRA

DIÁRIO Nº 22  
 DATA 26.09.2022  
 SALDO DE DIAS 67

**OBRA**  
 CONTRATAÇÃO DE EMPRESA PARA REALIZAÇÃO DA PAVIMENTAÇÃO EM PARALELEPÍEDO COM DRENAGEM E ESGOTAMENTO SANITÁRIO NA RUA CARMINDA DUARTE, BAIRRO NOVA BRASÍLIA, JUNTO Á SECRETARIA DE INFRAESTRUTURA, TRANSPORTES E URBANISMO DO MUNICÍPIO DE JAGUARIBE/CE.

**CONTRATO Nº**  
 CONTRATO: 17.05.06/2022 - TOMADA DE PREÇO Nº 17.05.06/2022

**CONSTRUTORA**  
 LRS CONSTRUÇÕES E SERVIÇOS LTDA

**SUPERVISORA**  
 PREFEITURA MUNICIPAL DE JAGUARIBE

**TEMPO (CLIMA)**

BOM	INSTÁVEL	CHUVOSO	IMPRATICÁVEL

**DIA DA SEMANA**

D	S	T	Q	Q	S	S
	X					

**1- OBRAS DESENVOLVIDAS NO PERÍODO**

**2- EVENTOS COM RESTRIÇÕES**

EQUIPAMENTO	PESSOAL	INSTALAÇÕES	CRONOGRAMA-FÍSICO	QUALIDADE	ATENDIMENTO À FISCALIZAÇÃO	ADMINISTRAÇÃO DA OBRA	MEIO AMBIENTE

- 3- COMENTÁRIOS DA CONSTRUTORA**
- ASSANTAMENTO DO RODE AD = 150MM
  - ESCAVAÇÃO MANUAL CAMPO ABERTO ATÉ 2,00m
  - INSTALAÇÃO DA CAIXA DE INSPEÇÃO

**4- COMENTÁRIOS DA FISCALIZAÇÃO**

<p>LRS CONSTRUÇÕES E SERVIÇOS LTDA          CNPJ: 30.566.030/8001-20          PAULO DE MOURA          ENGENHEIRO CIVIL          CREA-CE 041177-2/2018-410-213-34</p>	<p>FISCAL DA PREFEITURA          Absolon Cavalcante Mota Neto          Engenheiro Civil          RMP: 0615727611</p>	<p>Leandro Rodrigues da Silva          LRS CONSTRUÇÕES E SERVIÇOS LTDA          CNPJ: 30.566.030/8001-20          Leandro Rodrigues da Silva          Sócio Administrativo          CPF: 077.571.923-40</p>
--	--	---



# DIÁRIO DE OBRA

DIÁRIO Nº 23  
 DATA 27.09.2022  
 SALDO DE DIAS 66

**OBRA**  
 CONTRATAÇÃO DE EMPRESA PARA REALIZAÇÃO DA PAVIMENTAÇÃO EM PARALELEPÍEDO COM DRENAGEM E ESGOTAMENTO SANITÁRIO NA RUA CARMINDA DUARTE, BAIRRO NOVA BRASÍLIA, JUNTO À SECRETARIA DE INFRAESTRUTURA, TRANSPORTES E URBANISMO DO MUNICÍPIO DE JAGUARIBE/CE.

**CONTRATO Nº**  
 CONTRATO: 17.05.06/2022 - TOMADA DE PREÇO Nº 17.05.06/2022

**CONSTRUTORA**  
 LRS CONSTRUÇÕES E SERVIÇOS LTDA

**SUPERVISORA**  
 PREFEITURA MUNICIPAL DE JAGUARIBE

**TEMPO (CLIMA)**

BOM	INSTÁVEL	CHUVOSO	IMPRATICÁVEL

**DIA DA SEMANA**

D	S	T	Q	Q	S	S
		X				

**1- OBRAS DESENVOLVIDAS NO PERÍODO**

**2- EVENTOS COM RESTRIÇÕES**

EQUIPAMENTO	PESSOAL	INSTALAÇÕES	CRONOGRAMA-FÍSICO	QUALIDADE	ATENDIMENTO À FISCALIZAÇÃO	ADMINISTRAÇÃO DA OBRA	MEIO AMBIENTE

- 3- COMENTÁRIOS DA CONSTRUTORA**
- INSTALAÇÃO DE CAIXA DE INSPEÇÃO
  - ASSUNTAMENTO DE TUBO PVC - D=150mm
  - RETARDO ORGANIZADO.

**4- COMENTÁRIOS DA FISCALIZAÇÃO**

LRS CONSTRUÇÕES E SERVIÇOS LTDA CONSTRUTORA CREA-CE 015.058/2019-04 PAULO ROBERTO FERREIRA CREA-CE 015.058/2019-04	FISCAL DA PREFEITURA Absolon Cavalcante Mota Neto Engenheiro Civil RNP: 061572761 1	Leonardo Rodrigues da Silva LRS CONSTRUÇÕES E SERVIÇOS LTDA CPF: 0.065.030/0001-20 Leandro Rodrigues da Silva Sôcio Administrativo CPF: 077.571.923-40
--	--	---



# DIÁRIO DE OBRA

DIÁRIO Nº 24  
 DATA 28.09.2022  
 SALDO DE DIAS 65

**OBRA**  
 CONTRATAÇÃO DE EMPRESA PARA REALIZAÇÃO DA PAVIMENTAÇÃO EM PARALELEPÍEDO COM DRENAGEM E ESGOTAMENTO SANITÁRIO NA RUA CARMINDA DUARTE, BAIRRO NOVA BRASÍLIA, JUNTO À SECRETARIA DE INFRAESTRUTURA, TRANSPORTES E URBANISMO DO MUNICÍPIO DE JAGUARIBE/CE.

**CONTRATO Nº**  
 CONTRATO: 17.05.06/2022 - TOMADA DE PREÇO Nº 17.05.06/2022

**CONSTRUTORA**  
 LRS CONSTRUÇÕES E SERVIÇOS LTDA

**SUPERVISORA**  
 PREFEITURA MUNICIPAL DE JAGUARIBE

**TEMPO (CLIMA)**

BOM	INSTÁVEL	CHUVOSO	IMPRATICÁVEL

**DIA DA SEMANA**

D	S	T	Q	Q	S	S
			X			

**1- OBRAS DESENVOLVIDAS NO PERÍODO**

**2- EVENTOS COM RESTRIÇÕES**

EQUIPAMENTO	PESSOAL	INSTALAÇÕES	CRONOGRAMA-FÍSICO	QUALIDADE	ATENDIMENTO À FISCALIZAÇÃO	ADMINISTRAÇÃO DA OBRA	MEIO AMBIENTE

**3- COMENTÁRIOS DA CONSTRUTORA**

- LOCAÇÃO DA RUA
- ASSANTAMENTO DA CHAMA DA INSPEÇÃO
- MATURADO MAQUINIZADO.

**4- COMENTÁRIOS DA FISCALIZAÇÃO**

<b>CONSTRUTORA</b> LRS CONSTRUÇÕES E SERVIÇOS LTDA CNPJ: 08.588.830/0001-20 PAULO ROBERTO DE LIMA ENGENHEIRO CIVIL CRE-CE 100.000/00000000	<b>FISCAL DA PREFEITURA</b> Absolon Cavalcante Mota Neto Engenheiro Civil RNP: 061572761 1	Leonardo Rodrigues da Silva ENGENHEIRO CIVIL CNPJ: 08.588.830/0001-20 Leandro Rodrigues da Silva Sócio Administrativo CPF: 077.571.923-40
---	---	--