Estado do Ceará
MUNICÍPIO: JAGUARIBE
PREFEITURA MUNICIPAL DE JAGUARIBE
CNPJ: 07.443.708/0001-66

UNIDADE GESTORA

SECRETARIA DA INFRAESTRUTURA, TRANSPORTES E URBANISMO

PROCESSO DE PAGAMENTO
Restos a Pagar Exercício 2023

Nº 25.01.0039

Nº EMPENHO	DATA EMISSÃO	DATA PAGAMENTO	VALOR PAGAMENTO (R$)
29.12.0035	29/12/2023	25/01/2024	2.792.780,96

CREDOR

W M CONSTRUCOES LTDA

FUNCIONAL PROGRAMATICA E FONTE DE RECURSO

ÓRGÃO:	06	SECRETARIA DA INFRAESTRUTURA, TRANSPORTES E URBANISMO
U. ORCAMENT.:	06.01	SECRETARIA DA INFRAESTRUTURA, TRANSPORTES E URBANISMO
FUNÇÃO:	17	SANEAMENTO
SUBFUNÇÃO:	544	RECURSOS HÍDRICOS
PROGRAMA:	0025	DESENVOLVIMENTO DE PROJETOS E SERVIÇOS DE INFRAESTRUTURA URBANA
PROJETO:	1.026	CONSTRUÇÃO, AMPLIAÇÃO E REFORMA DA REDE DE ABASTECIMENTO DE AGUA
NATUREZA:	4.4.90.51.00	OBRAS E INSTALAÇÕES
F. RECURSO:	17.00.00	OUTRAS TRANSFERÊNCIAS DE CONVÊNIOS OU REPASSES DA UNIÃO
TIPO CRÉDITO:		

DADOS DA RETENÇÃO

CÓDIGO DA RECEITA	NOME DA RETENÇÃO	VALOR RETIDO (R$)
1000.40.00.0.	CONTRIBUICAO PREVIDENCIARIA - INSS	107.522,07
1000.60.00.0.	ISS	83.783,43
1000.70.00.0.	IRRF	41.891,71
	Total da Retenção: (R$)	233.197,21

HISTÓRICO

AMPLIAÇÃO DO SISTEMA DE ABASTECIMENTO DE ÁGUA DA SEDE DO MUNICÍPIO DE JAGUARIBE, JUNTO A SECRETARIA DE INFRAESTRUTURA, TRANSPORTE E URBANISMO. REFERENTE A NF 899 E PERÍODO DE 01/09 A 30/11/2023.

CONTA BANCÁRIA	TIPO DOCUMENTO	Nº DOCUMENTO	VALOR DOC. (R$)
B.B 28.723-7 (FUNASA - 896490/2019)	OUTROS	5521990000	2.559.583,75

Estado do Ceará
Município: JAGUARIBE
PREFEITURA MUNICIPAL DE JAGUARIBE

EXERCÍCIO: 2024

NP

NOTA DE PAGAMENTO - Nº 25.01.0039

RESTOS A PAGAR

DADOS DO EMPENHO

NÚMERO	DATA EMISSÃO	TIPO	VALOR N.E. (R$)	MODALIDADE / Nº LICITAÇÃO	Nº CONTRATO
29120035	29/12/2023	GLOBAL	4.700.000,00	CONCORRENCIA PUBLICA / 21.02.01/2022	21.02.01/2022

FUNCIONAL PROGRAMATICA E FONTE DE RECURSO

ÓRGÃO: 06 SECRETARIA DA INFRAESTRUTURA, TRANSPORTES E URBANISMO
U. ORCAMENT.: 06.01 SECRETARIA DA INFRAESTRUTURA, TRANSPORTES E URBANISMO
FUNÇÃO: 17 SANEAMENTO
SUBFUNÇÃO: 544 RECURSOS HÍDRICOS
PROGRAMA: 0025 DESENVOLVIMENTO DE PROJETOS E SERVIÇOS DE INFRAESTRUTURA URBANA
PROJETO: 1.026 CONSTRUÇÃO, AMPLIAÇÃO E REFORMA DA REDE DE ABASTECIMENTO DE AGUA
NATUREZA: 4.4.90.51.00 OBRAS E INSTALAÇÕES
FONTE: 17.00.000000 OUTRAS TRANSFERÊNCIAS DE CONVÊNIOS OU REPASSES DA UNIÃO

DADOS DO CREDOR

NOME: W M CONSTRUCOES LTDA
ENDEREÇO: RUA CENTRAL LOT. CAJAZEIRAS (D62), 784 - CAJAZEIRAS - FORTALEZA CE
C N P J: 02.364.381/0001-13 C G F: 069991650 INSC.MUN.: 141759 TELEFONE: 8534970740

DADOS DO PAGAMENTO

Nº PROCESSO	SALDO ANTERIOR (R$)	VALOR DESTE PAGTO. (R$)	SALDO DISPONIVEL (R$)
25010039	**4.700.000,00**	**2.792.780,96**	**1.907.219,04**
DATA	VALOR BRUTO (R$)	VALOR RETIDO (R$)	VALOR LIQUIDO (R$)
25/01/2024	**2.792.780,96**	**233.197,21**	**2.559.583,75**
COMPETÊNCIA	PRINCIPAL (R$)	JUROS E MULTA (R$)	
11/2023	**2.792.780,96**	**0,00**	**------**

DADOS DA RETENÇÃO

CÓDIGO DA RECEITA	NOME DA RETENÇÃO	VALOR RETIDO (R$)
1000.40.00.0.	CONTRIBUICAO PREVIDENCIARIA - INSS	107.522,07
1000.60.00.0.	ISS	83.783,43
1000.70.00.0.	IRRF	41.891,71

Total da Retenção: (R$) 233.197,21

HISTÓRICO DO PAGAMENTO

AMPLIAÇÃO DO SISTEMA DE ABASTECIMENTO DE ÁGUA DA SEDE DO MUNICÍPIO DE JAGUARIBE, JUNTO A SECRETARIA DE INFRAESTRUTURA, TRANSPORTE E URBANISMO. REFERENTE A NF 899 E PERÍODO DE 01/09 A 30/11/2023.

CERTIFICAÇÃO DO PAGAMENTO

EU, **LUCIANO COSTA DA SILVA**, TESOUREIRO(A) DO(A) **SECRETARIA DA INFRAESTRUTURA, TRANSPORTES E URBANISMO**, POR ORDEM DO(A) ORDENADOR(A) DE DESPESA SENHOR(A) **CHARLES DE LIMA NUNES**, CERTIFICO QUE DEI CUMPRIMENTO A REALIZAÇÃO DO PAGAMENTO DA DESPESA ORA DESCRITA, APÓS VERIFICADA A DISPONIBILIDADE(S) FINANCEIRA(S) NA(S) CONTA(S) BANCÁRIA(S) A SEGUIR INDICADA(S):

CONTA BANCÁRIA	TIPO DOCUMENTO	Nº DOCUMENTO	VAL. DOCUMENTO (R$)
B.B 28.723-7 (FUNASA - 896490/2019)	OUTROS	5521990000	2.559.583,75

Jaguaribe, 25 de Janeiro de 2024

CHARLES DE LIMA NUNES
ORDENADOR(A)

☐ Visualizar Pix agrupados

GOVERNO

Extrato de Conta Corrente

G334071510835433011
07/02/2024 15:13:59

Cliente - Conta atual

Agência	2199-7
Conta corrente	28723-7 CONVENIO896490-2019
Período do extrato	01 / 2024

Lançamentos

Dt. balancete	Dt. movimento	Ag. origem	Lote	Histórico	Documento	Valor R$	Saldo
17/10/2023		0000	00000	000 Saldo Anterior			0,00 C
19/01/2024		0000	14056	632 OB 12 transf.voluntaria	217.689.000.000	3.631.558,23 C	
				269893500001-16 FUNDACAO NACIONAL DE S			
19/01/2024		0000	00000	271 BB-APLIC C.PRZ-APL.AUT	1.972	3.631.558,23 D	0,00 C
25/01/2024		0000	13056	132 Emissão Ordem Bancária	324.570.000.000	2.559.583,75 D	
25/01/2024		0000	00000	848 Resgate Automático	1.972	2.559.583,75 C	0,00 C
29/01/2024		0000	13056	132 Emissão Ordem Bancária	350.592.000.000	83.783,43 D	
29/01/2024		0000	13056	132 Emissão Ordem Bancária	350.611.000.000	41.891,71 D	
29/01/2024		0000	13056	132 Emissão Ordem Bancária	350.628.000.000	107.522,07 D	
29/01/2024		0000	00000	848 Resgate Automático	1.972	233.197,21 C	0,00 C
31/01/2024		0000	00000	999 S A L D O			0,00 C

OBSERVAÇÕES:

Transação efetuada com sucesso por: JE689885 IVONETE SALDANHA DA SILVA.

Prefeitura Municipal de Jaguaribe **DID:** 108722023

Nota de Solicitação de Liquidação de Restos à Pagar

Fornecedor: W M CONSTRUCOES LTDA **CNPJ:** 02.364.381/0001-13

Endereço: RUA CENTRAL LOT. CAJAZEIRAS (D62), 784 **Bairro:** CAJAZEIRAS

Cidade: Fortaleza **UF:** CE **CEP:** 60000000

Telefone: 8534970740 **E-Mail:** tarciomaia77@yahoo.com.br

Banco: BRASIL

Agência: 1-1

Conta: 1-1

ATENÇÃO !!! Os Dados Bancários Devem ser Cadastrados no Sistema Gestor Municipal.

Tipo de Conta: Conta Corrente

U. Orçamentária: 0601 - Secretaria da Infraestrutura, Transportes e Urbanismo

U. Funcional: Depto. Financeiro

Função: 17 - Saneamento

Subfunção: 544 - Recursos Hídricos

Programa: 0025 - Desenvolvimento de Projetos e serviços de Infraestrutura Urbana

Proj\Atividade: 1026 - Construção, ampliação e reforma da Rede de Abastecimento de Agua

Natureza: 4.4.90.51.00 - Obras e Instalações

Fonte Recurso: 1700000000 - Outras Transferências de Convênios ou Repasses da União

Centro de Custo: OBRAS E REFORMAS MUNICIPAIS

Tipo Processo: Concorrência

No. Processo: Contrato: 21.02.01/2022 - Licitação: 21.02.01/2022

Nº Empenho: 29120035 - Global

Nº Nota Fiscal: 899

Dt Emissão NF: 23/01/2024 **Dt. Solicitação Liquidação:** 23/01/2024 **Data Expedição:**

Mês Referência: 01/09 Á 30/11/2023

Vlr. Liquidação: R$ 2.792.780,96 (DOIS MILHÕES E SETECENTOS E NOVENTA E DOIS MIL E SETECENTOS E OITENTA REAIS E NOVENTA E SEIS CENTAVOS)

Tipo de NF: Serviço **SubTipo de NF:** ELETRÔNICA FORA DO PADRÃO NACIONAL **Série NF:** 1

Pr. Autorização:

Ch. Verificação:

Ch. Acesso:

Histórico da Liquidação

COM O 12° BOLETIM DE MEDIÇÃO REFERENTE A REALIZAÇÃO DA AMPLIAÇÃO DO SISTEMA DE ABASTECIMENTO DE ÁGUA DA SEDE DO MUNICÍPIO DE JAGUARIBE-CE, JUNTO A SECRETARIA DE INFRAESTRUTURA, TRANSPORTE E URBANISMO.

Itens da Liquidação

Cod.	Nome	Lote	Qtde	Val. Unitário	Val.Total
48276	REALIZAÇÃO DA AMPLIAÇÃO DO SISTEMA DE ABASTECIMENTO DE ÁGUA DA SEDE DO MUNICÍPIO DE JAGUARIBE	1	1,00	4.700.000,00	2.792.780,96

Flavio de Negreiros Soares
Controlador Geral do Município

Responsável pela elaboração	Ordenador de Despesa	Avaliação e Visto
Carol Nogueira		
CAROL NOGUEIRA	CHARLES DE LIMA NUNES	Técnico / Data

fechar X

Loading Image...

Usuário:CHARLES DE LIMA NUNES

CPF:953.016.583-87

25/01/2024 15:36 [v] Sair do Sistema

Cadastramento
Programas
Propostas
Execução
Inf. Gerenciais
Cadastros
Acomp. e Fiscalização
Prestação de Contas
Administração
TCE
Verificação de Regularidade

Página Principal

Autorização de Movimentações Financeiras

36211 - FUNDACAO NACIONAL DE SAUDE

:Convênio 896490/2019

Movimentação(ões) financeira(s) 8543130 autorizada(s) com sucesso na data/hora 25/01/2024 18:36:16

fechar

Tipo de Movimentação Todos

Consultar

Nr.	Data	Valor Bruto	Valor Líquido	CNPJ/CPF/IG Favorecido	Nome Favorecido	Tipo	Situação	

Autorizar Recusar Cancelar

fechar X

Loading Image...

Usuário:CHARLES DE LIMA NUNES

CPF:953.016.583-87

25/01/2024 15:35 Sair do Sistema

Pagamento a Favorecido com OBTV

36211 - FUNDACAO NACIONAL DE SAUDE

Convênio 896490/2019

Convênio | Documento de Liquidação | Detalhes do Pagamento | Histórico | Anexos

Dados do Pagamento

Número	**8543130**
Data	**25/01/2024**
Tipo	**Transferência Bancária para Crédito em Conta-Corrente**
Valor Original do Documento de Liquidação	**R$ 2.792.780,96**
Valor Bruto do Documento de Liquidação	**R$ 2.792.780,96**
Total de Tributos Retidos	**R$ 233.197,21**
Total de Contribuições	**R$ 0,00**
Total de Outras Retenções	**R$ 0,00**
Valor Pago ao Favorecido	**R$ 2.559.583,75**

Observação *

PAGAMENTO REFERENTE A MEDIÇÃO 12

Rateio dos Valores Pagos em Cada Meta/Etapa do Cronograma Físico

Valor Total Pago para Metas/Etapas **R$ 2.792.780,96**

Meta Atendida	Etapa Atendida	Recurso de Repasse (R$)	Recurso de Contrapartida (R$)	Recurso de Rendimento (R$)
Ampliação e Melhoria do Sistema de Abastecimento de Água do Município de Jaguaribe	ADMINISTRAÇÃO LOCAL	195.941,23	0,00	0,00
Ampliação e Melhoria do Sistema de Abastecimento de Água do Município de Jaguaribe	RAP 01 - 1.100m³ e EEAT 03	726.408,96	0,00	0,00
Ampliação e Melhoria do Sistema de Abastecimento de Água do Município de Jaguaribe	REDE DE DISTRIBUIÇÃO ZP-02	1.656.254,71	0,00	0,00
Ampliação e Melhoria do Sistema de Abastecimento de Água do Município de Jaguaribe	LIGAÇÕES PREDIAIS	214.176,06	0,00	0,00

Voltar

WM CONSTRUÇÕES

RECIBO

R$ 2.792.780,96

Recebi (emos) do (a): **PREFEITURA MUNICIPAL DE JAGUARIBE**

A importância de **DOIS MILHÕES E SETECENTOS E NOVENTA E DOIS MIL E SETECENTOS E OITENTA REAIS E NOVENTA E SEIS CENTAVOS.**

Referente ao PAGAMENTO DA 12ª MEDIÇÃO CONFORME NFS-E 899

Pelo que firmamos o presente recibo para os devidos fins.

Descrição:
Total da Fatura: R$ 2.792.780,96
Base de Cálculo para ISS (60%): R$ 1.675.668,58
Valor do Iss (5%): R$ 83.783,43
Base de Cálculo para INSS (35%): R$ 977.473,34
Valor do Inss (11%): R$ 107.522,07
Valor IR 1,5%: R$ 41.891,71
Líquido da Nota fiscal: R$ 2.599.583,75

CNO: 90.010.64486/75
CONVÊNIO Nº TC/PAC 1195/2019 FUNASA
CONTRATO: 21.02.01/2022

Pelo que firmamos o presente recibo para os devidos fins.

Fortaleza-CE ____ de ____ de 20____.

DADOS P/ DEPÓSITO:
BANCO DO BRASIL
AG: 2937-8
C/C: 113232-6

W.M CONSTRUÇÕES LTDA.

José Márcio Pinheiro Landim
Sócio Administrador

Fortaleza PREFEITURA Finanças

PREFEITURA MUNICIPAL DE FORTALEZA
SECRETARIA MUNICIPAL DAS FINANÇAS
NOTA FISCAL ELETRÔNICA DE SERVIÇO - NFS-e

Número da NFS-e 899

Data e Hora da Emissão	23/01/2024 10:46:42	Competência	01/2024	Código de Verificação	170081366
Número do RPS		No. NFS-e substituída		Local da Prestação	JAGUARIBE - CE

DADOS DO PRESTADOR DE SERVIÇOS

Razão Social/Nome	WM CONSTRUCOES LTDA				
Nome Fantasia	WM CONSTRUCOES				
CPF/CNPJ	02.364.381/0001-13	Insc Municipal	141.759-2	Município	FORTALEZA - CE
Endereço e CEP	R CENTRAL DO LOTEAMENTO CAJAZEIRAS I,784 - CAJAZEIRAS CEP:60.864-205				
Complemento	SL-04	Telefone	(85)3497-0740	E-mail	financeiro@wmconstrucoesltda.co

DADOS DO TOMADOR DE SERVIÇOS

Razão Social/Nome	P.M. DE JAGUARIBE				
CPF/CNPJ	07.443.708/0001-66	Inscrição Municipal		Município	JAGUARIBE - CE
Endereço e CEP	RUA PRAÇA SENADOR FERNANDES TÁVORA, S/N - CENTRO CEP: 63.475-000				
Complemento		Telefone	(88)3522-1085	E-mail	prefeitura@jaguaribe.ce.gov.br

DISCRIMINAÇÃO DOS SERVIÇOS

REF. AO PAGAMENTO DA 12ª MEDIÇÃO DA AMPLIAÇÃO DO SISTEMA DE ABASTECIMENTO DE ÁGUA DA SEDE DO MUNICÍPIO DE JAGUARIBE/CE, CONFORME CONTRATO Nº 21.02.01/2022, CONVÊNIO Nº TC/PAC 1195/2019 FUNASA - CNO: 90.010.64486/75.
VALOR TOTAL DA FATURA (100%): R$ 2.792.780,96
BASE DE CÁLCULO PARA ISS (60%): R$ 1.675.668,58
VALOR DO ISS (5%): R$ 83.783,43
BASE DE CÁLCULO PARA INSS (35%): R$ 977.473,34
VALOR DO INSS (11%): R$ 107.522,07
VALOR DO IR (1,5%): R$ 41.891,71
DADOS BANCÁRIOS
BANCO DO BRASIL
AGÊNCIA: 2937-8
CONTA CORRENTE: 113232-6
CNPJ: 02.364.381/0001-13
WM CONSTRUÇÕES LTDA

Charles de Lima Nunes
Sec. Adjunto da Secretaria Municipal da Cidade e Infras.
Jaguaribe - CE Portaria 025/2021
CPF: 955.010.583-87

Atesto o recebimento dos
( )Produtos (X)Serviços
Em: 23 / 01 / 24

PREFEITURA MUNICIPAL DE JAGUARIBE CONVÊNIO
N.º 1195/2019
CEDENTE FUNASA

CÓDIGO DE ATIVIDADE CNAE

7.02 / 422270101 - CONSTRUÇÃO DE REDES DE ABASTECIMENTO DE ÁGUA, COLETA DE ESGOTO E CONSTRUÇÕES CORRELATAS, EXCETO OBRAS DE IRRIGAÇÃO

DETALHAMENTO ESPECÍFICO DA CONSTRUÇÃO CIVIL

Código da Obra		Código ART	CE20221039288

TRIBUTOS FEDERAIS

PIS		COFINS		IR(R$)	41.891,71	INSS(R$)	107.522,07	CSLL(R$)	

Detalhamento de Valores - Prestador dos Serviços

Valor dos Serviços R$	2.792.780,96	Natureza Operação	
(-) Desconto Incondicionado		2-Tributação Fora do Município	
(-) Desconto Condicionado		Regime especial Tributação	
(-) Retenções Federais	149.413,78	0-Nenhum	
Outras Retenções		Opção Simples Nacional	
(-) ISS Retido	83.783,43	2 - Não	
(=) Valor Líquido R$	2.559.583,75	Incentivador Cultural	2 - Não

Cálculo do ISSQN devido no Município

Valor dos Serviços R$	2.792.780,96
(-) Deduções Permitidas em Lei	1.117.112,38
(-) Desconto Incondicionado	
Base de Cálculo	1.675.668,58
(X) Alíquota %	5,00
ISS a reter	(X) Sim ( ) Não
(=) Valor do ISS R$	0,00

Avisos

1- Uma via desta Nota Fiscal será enviada através do e-mail fornecido pelo Tomador dos Serviços, no sítio http://iss.fortaleza.ce.gov.br
2- A autenticidade desta Nota Fiscal poderá ser validada no site http://iss.fortaleza.ce.gov.br/, com a utilização do Código de Verificação.
3- Todos os serviços realizados nas áreas de Engenharia, Agronomia, Geologia e demais áreas abrangidas pelas profissões do Sistema Confea/Crea devem ser acompanhados de Anotação de Responsabilidade Técnica (ART) emitida por profissional habilitado (Lei Federal 6.496/77). Para maiores informações entrar em contato pelo telefone (85) 3453.5800 (CREA-CE).

WM CONSTRUÇÕES

Fortaleza - CE, 23 de Janeiro de 2024

FATURA

A PREFEITURA MUNICIPAL DE JAGUARIBE DEVE

A WM CONSTRUÇÕES LTDA como parte do pagamento referente ao Contrato 21.02.01/2022, cujo objeto é a AMPLIAÇÃO DO SISTEMA DE ABASTECIMENTO DE ÁGUA DA SEDE DO MUNICÍPIO DE JAGUARIBE/CE, a importância de R$ 2.792.780,96 (dois milhões setecentos e noventa e dois mil setecentos e oitenta reais e noventa e seis centavos), referente a 12ª Medição.

Total da Fatura	**R$**	**2.792.780,96**
Base de Cálculo para ISS (60%)	R$	1.675.668,58
Valor do ISS (5%)	R$	83.783,43
Base de Cálculo para INSS (35%)	R$	977.473,34
Valor do INSS (11%)	R$	107.522,07
Valor do IR (1,5%)	R$	41.891,71

TOTAL DA 12ª MEDIÇÃO **R$** **2.792.780,96**

WM CONSTRUÇÕES LTDA

José Márcio Pinheiro Landim
WM Construções Ltda.

Rua Central, 784 Sala 04 e 05 – Cajazeiras – Fortaleza – CE. / CEP 60.864-205
Telefone: 3099-8250 Fax 3295-0550

AMPLIAÇÃO DO SISTEMA DE ABASTECIMENTO DE ÁGUA DA SEDE DO MUNICIPIO DE JAGUARIBE-CE PREFEITURA MUNICIPAL DE JAGUARIBE/CE CONVÊNIO Nº TC/PAC 01195/2019 FUNASA		WM CONSTRUÇÕES LTDA CNPJ 02.364.381/0001-13	DADOS DA MEDIÇÃO	
			VALOR DO CONTRATO	19.819.592,34
			ADITIVO	0,00
			MEDIÇÕES ACUMULADAS ANTERIORES	8.228.483,45
	MEDIÇÃO 12	PERÍODO 01/09/2023 A 30/11/2023	MEDIÇÃO ATUAL	2.792.780,96
			MEDIÇÃO ACUMULADA	11.021.264,41
			SALDO CONTRATUAL	8.798.327,93

ITEM	CÓD	DESCRIÇÃO	UN	DADOS CONTRATUAIS			QUANTIDADE REALIZADA					VALORES		
				QTDE	PREÇO UNIT. C/ BDI	PREÇO TOTAL	PERÍODO	ACUM. ANTERIOR	ACUM. ATUAL	SALDO	PERC. %	PERÍODO	ACUM. ANTERIOR	ACUM. ATUAL
1.0		INSTALAÇÃO DA OBRA				1.655.019,72						195.941,23	718.479,59	914.420,82
1.1		CANTEIRO DE OBRAS				144.651,76						-	144.651,76	144.651,76
1.1.1	93207	EXECUÇÃO DE ESCRITÓRIO EM CANTEIRO DE OBRA EM CHAPA DE MADEIRA COMPENSADA, NÃO INCLUSO MOBILIÁRIO E EQUIPAMENTOS. AF_02/2016	M2	12,00	1.135,91	13.630,92		12,00	12,00	-	100,00%	-	13.630,92	13.630,92
1.1.2	93208	EXECUÇÃO DE ALMOXARIFADO EM CANTEIRO DE OBRA EM CHAPA DE MADEIRA COMPENSADA, INCLUSO PRATELEIRAS. AF_02/2016	M2	60,00	1.033,46	62.007,60		60,00	60,00	-	100,00%	-	62.007,60	62.007,60
1.1.3	93212	EXECUÇÃO DE SANITÁRIO E VESTIÁRIO EM CANTEIRO DE OBRA EM CHAPA DE MADEIRA COMPENSADA, NÃO INCLUSO MOBILIÁRIO. AF_02/2016	M2	20,00	1.134,29	22.685,80		20,00	20,00	-	100,00%	-	22.685,80	22.685,80
1.1.4	93210	EXECUÇÃO DE REFEITÓRIO EM CANTEIRO DE OBRA EM CHAPA DE MADEIRA COMPENSADA, NÃO INCLUSO MOBILIÁRIO E EQUIPAMENTOS. AF_02/2016	M2	60,00	662,27	39.736,20		60,00	60,00	-	100,00%	-	39.736,20	39.736,20
1.1.5	C1937	PLACAS PADRÃO DE OBRA	M2	36,00	183,09	6.591,24		36,00	36,00	-	100,00%	-	6.591,24	6.591,24
1.2		ADMINISTRAÇÃO LOCAL				1.510.367,96						195.941,23	573.827,83	769.769,06
1.2.1	93565	ENGENHEIRO CIVIL DE OBRA JUNIOR COM ENCARGOS COMPLEMENTARES	MES	24,00	22.507,78	540.186,72	3,36	9,84	13,20	10,80	55,00%	75.626,14	221.476,55	297.102,69
1.2.2	93572	ENCARREGADO GERAL DE OBRAS COM ENCARGOS COMPLEMENTARES	MES	48,00	6.011,01	288.528,48	6,72	19,68	26,40	21,60	55,00%	40.393,99	118.296,66	158.690,65
1.2.3	93563	ALMOXARIFE COM ENCARGOS COMPLEMENTARES	MES	48,00	3.929,64	188.622,72	6,72	19,68	26,40	21,60	55,00%	26.407,18	77.335,31	103.742,49
1.2.4	93564	APONTADOR OU APROPRIADOR COM ENCARGOS COMPLEMENTARES	MES	48,00	4.068,15	195.271,20	6,72	19,68	26,40	21,60	55,00%	27.337,97	80.061,19	107.399,16
1.2.5	100321	TÉCNICO EM SEGURANÇA DO TRABALHO COM ENCARGOS COMPLEMENTARES	MES	20,00	5.539,39	110.787,80		-	-	20,00	0,00%	-	-	-
1.2.6	101460	VIGIA DIURNO COM ENCARGOS COMPLEMENTARES	MES	48,00	3.895,23	186.971,04	6,72	19,68	26,40	21,60	55,00%	26.175,95	76.658,12	102.834,07
2.0		CAPTAÇÃO DE ÁGUA BRUTA - SERVIÇOS				373.275,06						-	-	-
2.1		DEMOLIÇÃO DE CONSTRUÇÃO EXISTENTE				4.951,75						-	-	-
2.1.1	97626	DEMOLIÇÃO DE PILARES E VIGAS EM CONCRETO ARMADO, DE FORMA MANUAL, SEM REAPROVEITAMENTO. AF_12/2017	M3	1,50	596,82	895,23		-	-	1,50	0,00%	-	-	-
2.1.2	97622	DEMOLIÇÃO DE ALVENARIA DE BLOCO FURADO, DE FORMA MANUAL, SEM REAPROVEITAMENTO. AF_12/2017	M3	4,86	55,45	269,49		-	-	4,86	0,00%	-	-	-
2.1.3	97647	REMOÇÃO DE TELHAS, DE FIBROCIMENTO, METÁLICA E CERÂMICA, DE FORMA MANUAL, SEM REAPROVEITAMENTO. AF_12/2017	M2	11,88	3,64	43,24		-	-	11,88	0,00%	-	-	-
2.1.4	97627	DEMOLIÇÃO DE PILARES E VIGAS EM CONCRETO ARMADO, DE FORMA MECANIZADA COM MARTELETE, SEM REAPROVEITAMENTO. AF_12/2017	M3	0,38	300,00	114,00		-	-	0,38	0,00%	-	-	-
2.1.5	97645	REMOÇÃO DE JANELAS, DE FORMA MANUAL, SEM REAPROVEITAMENTO. AF_12/2017	M2	2,10	34,01	71,42		-	-	2,10	0,00%	-	-	-
2.1.6	100974	CARGA, MANOBRA E DESCARGA DE SOLOS E MATERIAIS GRANULARES EM CAMINHÃO BASCULANTE 10 M³ - CARGA COM PÁ CARREGADEIRA (CAÇAMBA DE 1,7 A 2,8 M³ / 128 HP) E DESCARGA LIVRE (UNIDADE: M3). AF_07/2020	M3	18,62	7,99	148,77		-	-	18,62	0,00%	-	-	-
2.1.7	95875	TRANSPORTE COM CAMINHÃO BASCULANTE DE 10 M³, EM VIA URBANA PAVIMENTADA, DMT ATÉ 30 KM (UNIDADE: M3XKM). AF_07/2020	M3XKM	93,10	2,31	215,06		-	-	93,10	0,00%	-	-	-
2.1.8	C3462	DESMONTAGEM DE TUBOS, CONEXÕES E PÇS ESPECIAIS, RESERVATÓRIO ELEVADO	UN	1,00	3.194,54	3.194,54		-	-	1,00	0,00%	-	-	-
2.2		URBANIZAÇÃO				14.171,61						-	-	-
2.2.1	C2873	LOCAÇÃO DA OBRA COM AUXÍLIO TOPOGRÁFICO (ÁREA ATÉ 5000 M2)	M2	210,00	0,30	63,00		-	-	210,00	0,00%	-	-	-
2.2.2	98525	LIMPEZA MECANIZADA DE CAMADA VEGETAL, VEGETAÇÃO E PEQUENAS ÁRVORES (DIÂMETRO DE TRONCO MENOR QUE 0,20 M), COM TRATOR DE ESTEIRAS.AF_05/2018	M2	210,00	0,30	63,00		-	-	210,00	0,00%	-	-	-
2.2.3	92393	EXECUÇÃO DE PAVIMENTO EM PISO INTERTRAVADO, COM BLOCO SEXTAVADO DE 25 X 25 CM, ESPESSURA 6 CM. AF_12/2015	M2	67,40	53,17	3.583,66		-	-	67,40	0,00%	-	-	-

Charles de Lima Nunes
Sec. Adjunto da Secretaria
Municipal da Cidade e Infras.
Jaguaribe - CE Portaria 025/2021
CPF 983.016.583-87

AMPLIAÇÃO DO SISTEMA DE ABASTECIMENTO DE ÁGUA DA SEDE DO MUNICIPIO DE JAGUARIBE-CE PREFEITURA MUNICIPAL DE JAGUARIBE/CE CONVÊNIO Nº TC/PAC 01195/2019 FUNASA		WM CONSTRUÇÕES LTDA CNPJ 02.364.381/0001-13	DADOS DA MEDIÇÃO	
			VALOR DO CONTRATO	19.819.592,34
			ADITIVO	0,00
			MEDIÇÕES ACUMULADAS ANTERIORES	8.228.483,45
		PERÍODO 01/09/2023 A 30/11/2023	MEDIÇÃO ATUAL	2.792.780,96
	MEDIÇÃO 12		MEDIÇÃO ACUMULADA	11.021.264,41
			SALDO CONTRATUAL	8.798.327,93

ITEM	CÓD	DESCRIÇÃO	UN	DADOS CONTRATUAIS			QUANTIDADE REALIZADA					VALORES		
				QTDE	PREÇO UNIT. C/ BDI	PREÇO TOTAL	PERÍODO	ACUM. ANTERIOR	ACUM. ATUAL	SALDO	PERC. %	PERÍODO	ACUM. ANTERIOR	ACUM. ATUAL
2.2.4	94273	ASSENTAMENTO DE GUIA (MEIO-FIO) EM TRECHO RETO, CONFECCIONADA EM CONCRETO PRÉ-FABRICADO, DIMENSÕES 100X15X13X30 CM (COMPRIMENTO X BASE INFERIOR X BASE SUPERIOR X ALTURA), PARA VIAS URBANAS (USO VIÁRIO). AF_06/2016	M	25,20	46,53	1.172,56		-	-	25,20	0,00%	-	-	-
2.2.5	101197	CERCA COM MOURÕES DE CONCRETO, SEÇÃO "T" PONTA INCLINADA, 10X10 CM, ESPAÇAMENTO DE 2,5 M, CRAVADOS 0,5 M, COM 11 FIOS DE ARAME FARPADO Nº 14 - FORNECIMENTO E INSTALAÇÃO. AF_05/2020	M	18,62	119,31	2.221,55		-	-	18,62	0,00%	-	-	-
2.2.6	C2904	PORTÃO DE TUBO DE AÇO GALVANIZADO DE 2" (4X2)m, INCL.. PILARES DE SUSTENTAÇÃO	UN	1,00	5.311,13	5.311,13		-	-	1,00	0,00%	-	-	-
2.2.7	C2903	PORTÃO DE TUBO DE AÇO GALVANIZADO DE 2" (1X2)m, INCL. PILARES DE SUSTENTAÇÃO	UN	1,00	1.756,71	1.756,71		-	-	1,00	0,00%	-	-	-
2.3		**MOVIMENTO DE TERRA**				**26.263,20**						-	-	-
2.3.1	96523	ESCAVAÇÃO MANUAL PARA BLOCO DE COROAMENTO OU SAPATA (INCLUINDO ESCAVAÇÃO PARA COLOCAÇÃO DE FÔRMAS). AF_06/2017	M3	4,49	98,05	440,24		-	-	4,49	0,00%	-	-	-
2.3.2	96520	ESCAVAÇÃO MECANIZADA PARA BLOCO DE COROAMENTO OU SAPATA COM RETROESCAVADEIRA (SEM ESCAVAÇÃO PARA COLOCAÇÃO DE FÔRMAS). AF_06/2017	M3	40,45	102,13	4.131,16		-	-	40,45	0,00%	-	-	-
2.3.3	93368	REATERRO MECANIZADO DE VALA COM ESCAVADEIRA HIDRÁULICA (CAPACIDADE DA CAÇAMBA: 0,8 M³ / POTÊNCIA: 111 HP), LARGURA ATÉ 1,5 M, PROFUNDIDADE DE 1,5 A 3,0 M, COM SOLO DE 1ª CATEGORIA EM LOCAIS COM BAIXO NÍVEL DE INTERFERÊNCIA. AF_04/2016	M3	11,00	17,16	188,76		-	-	11,00	0,00%	-	-	-
2.3.4	93368	REATERRO MECANIZADO DE VALA COM ESCAVADEIRA HIDRÁULICA (CAPACIDADE DA CAÇAMBA: 0,8 M³ / POTÊNCIA: 111 HP), LARGURA ATÉ 1,5 M, PROFUNDIDADE DE 1,5 A 3,0 M, COM SOLO DE 1ª CATEGORIA EM LOCAIS COM BAIXO NÍVEL DE INTERFERÊNCIA. AF_04/2016	M3	19,62	17,16	336,68		-	-	19,62	0,00%	-	-	-
2.3.5	100974	CARGA, MANOBRA E DESCARGA DE SOLOS E MATERIAIS GRANULARES EM CAMINHÃO BASCULANTE 10 M³ - CARGA COM PÁ CARREGADEIRA (CAÇAMBA DE 1,7 A 2,8 M³ / 128 HP) E DESCARGA LIVRE (UNIDADE: M3). AF_07/2020	M3	10,30	7,99	82,30		-	-	10,30	0,00%	-	-	-
2.3.6	95875	TRANSPORTE COM CAMINHÃO BASCULANTE DE 10 M³, EM VIA URBANA PAVIMENTADA, DMT ATÉ 30 KM (UNIDADE: M3XKM). AF_07/2020	M3XKM	11,44	2,31	26,43		-	-	11,44	0,00%	-	-	-
2.3.7	95875	TRANSPORTE COM CAMINHÃO BASCULANTE DE 10 M³, EM VIA URBANA PAVIMENTADA, DMT ATÉ 30 KM (UNIDADE: M3XKM). AF_07/2020	M3XKM	11,44	2,31	26,43		-	-	11,44	0,00%	-	-	-
2.3.8	101230	ESCAVAÇÃO VERTICAL A CÉU ABERTO, EM OBRAS DE INFRAESTRUTURA, INCLUINDO CARGA, DESCARGA E TRANSPORTE, EM SOLO DE 1ª CATEGORIA COM ESCAVADEIRA HIDRÁULICA (CAÇAMBA: 0,8 M³ / 111 HP), FROTA DE 3 CAMINHÕES BASCULANTES DE 14 M³, DMT ATÉ 1 KM E VELOCIDADE MÉDIA14KM/H. AF_05/2020	M3	360,00	10,81	3.891,60		-	-	360,00	0,00%	-	-	-
2.3.9	100975	CARGA, MANOBRA E DESCARGA DE SOLOS E MATERIAIS GRANULARES EM CAMINHÃO BASCULANTE 14 M³ - CARGA COM PÁ CARREGADEIRA (CAÇAMBA DE 1,7 A 2,8 M³ / 128 HP) E DESCARGA LIVRE (UNIDADE: M3). AF_07/2020	M3	360,00	8,44	3.038,40		-	-	360,00	0,00%	-	-	-
2.3.10	95876	TRANSPORTE COM CAMINHÃO BASCULANTE DE 14 M³, EM VIA URBANA PAVIMENTADA, DMT ATÉ 30 KM (UNIDADE: M3XKM). AF_07/2020	M3XKM	5.400,00	2,10	11.340,00		-	-	5.400,00	0,00%	-	-	-
2.3.11	96386	EXECUÇÃO E COMPACTAÇÃO DE ATERRO COM SOLO PREDOMINANTEMENTE ARENOSO - EXCLUSIVE SOLO, ESCAVAÇÃO, CARGA E TRANSPORTE. AF_11/2019	M3	360,00	7,67	2.761,20		-	-	360,00	0,00%	-	-	-
2.4		**CONCRETO**				**30.489,80**						-	-	-

Charles de Lima Nunes
Sec. Adjunto da Secretaria
Municipal da Cidade e Infras.
Jaguaribe - CE Portaria 025/2021
CPF 952.016.563-87

AMPLIAÇÃO DO SISTEMA DE ABASTECIMENTO DE ÁGUA DA SEDE DO MUNICIPIO DE JAGUARIBE-CE PREFEITURA MUNICIPAL DE JAGUARIBE/CE CONVÊNIO Nº TC/PAC 01195/2019 FUNASA		WM CONSTRUÇÕES LTDA CNPJ 02.364.381/0001-13	DADOS DA MEDIÇÃO	
			VALOR DO CONTRATO	19.819.592,34
			ADITIVO	0,00
			MEDIÇÕES ACUMULADAS ANTERIORES	8.228.483,45
		PERÍODO 01/09/2023 A 30/11/2023	MEDIÇÃO ATUAL	2.792.780,96
	MEDIÇÃO 12		MEDIÇÃO ACUMULADA	11.021.264,41
			SALDO CONTRATUAL	8.798.327,93

ITEM	CÓD	DESCRIÇÃO	UN	DADOS CONTRATUAIS			QUANTIDADE REALIZADA					VALORES		
				QTDE	PREÇO UNIT. C/ BDI	PREÇO TOTAL	PERÍODO	ACUM. ANTERIOR	ACUM. ATUAL	SALDO	PERC. %	PERÍODO	ACUM. ANTERIOR	ACUM. ATUAL
2.4.1	94962	CONCRETO MAGRO PARA LASTRO, TRAÇO 1:4,5:4,5 (EM MASSA SECA DE CIMENTO/ AREIA MÉDIA/ BRITA 1) - PREPARO MECÂNICO COM BETONEIRA 400 L. AF_05/2021	M3	0,25	382,68	95,67		-	-	0,25	0,00%	-	-	-
2.4.2	94966	CONCRETO FCK = 30MPA, TRAÇO 1:2,1:2,5 (EM MASSA SECA DE CIMENTO/ AREIA MÉDIA/ BRITA 1) - PREPARO MECÂNICO COM BETONEIRA 400 L. AF_05/2021	M3	9,12	480,56	4.382,71		-	-	9,12	0,00%	-	-	-
2.4.3	93378	REATERRO MECANIZADO DE VALA COM RETROESCAVADEIRA (CAPACIDADE DA CAÇAMBA DA RETRO: 0,26 M³ / POTÊNCIA: 88 HP), LARGURA ATÉ 0,8 M, PROFUNDIDADE ATÉ 1,5 M, COM SOLO DE 1ª CATEGORIA EM LOCAIS COM BAIXO NÍVEL DE INTERFERÊNCIA. AF_04/2016	M3	9,12	24,77	225,90		-	-	9,12	0,00%	-	-	-
2.4.4	92423	MONTAGEM E DESMONTAGEM DE FÔRMA DE PILARES RETANGULARES E ESTRUTURAS SIMILARES, PÉ-DIREITO SIMPLES, EM CHAPA DE MADEIRA COMPENSADA RESINADA, 6 UTILIZAÇÕES. AF_09/2020	M2	85,84	72,66	6.237,13		-	-	85,84	0,00%	-	-	-
2.4.5	92775	ARMAÇÃO DE PILAR OU VIGA DE UMA ESTRUTURA CONVENCIONAL DE CONCRETO ARMADO EM UMA EDIFICAÇÃO TÉRREA OU SOBRADO UTILIZANDO AÇO CA-60 DE 5,0 MM - MONTAGEM. AF_12/2015	KG	29,00	24,86	720,94		-	-	29,00	0,00%	-	-	-
2.4.6	92776	ARMAÇÃO DE PILAR OU VIGA DE UMA ESTRUTURA CONVENCIONAL DE CONCRETO ARMADO EM UMA EDIFICAÇÃO TÉRREA OU SOBRADO UTILIZANDO AÇO CA-50 DE 6,3 MM - MONTAGEM. AF_12/2015	KG	10,00	24,21	242,10		-	-	10,00	0,00%	-	-	-
2.4.7	92777	ARMAÇÃO DE PILAR OU VIGA DE UMA ESTRUTURA CONVENCIONAL DE CONCRETO ARMADO EM UMA EDIFICAÇÃO TÉRREA OU SOBRADO UTILIZANDO AÇO CA-50 DE 8,0 MM - MONTAGEM. AF_12/2015	KG	150,00	22,89	3.433,50		-	-	150,00	0,00%	-	-	-
2.4.8	92778	ARMAÇÃO DE PILAR OU VIGA DE UMA ESTRUTURA CONVENCIONAL DE CONCRETO ARMADO EM UMA EDIFICAÇÃO TÉRREA OU SOBRADO UTILIZANDO AÇO CA-50 DE 10,0 MM - MONTAGEM. AF_12/2015	KG	287,00	20,47	5.874,89		-	-	287,00	0,00%	-	-	-
2.4.9	92779	ARMAÇÃO DE PILAR OU VIGA DE UMA ESTRUTURA CONVENCIONAL DE CONCRETO ARMADO EM UMA EDIFICAÇÃO TÉRREA OU SOBRADO UTILIZANDO AÇO CA-50 DE 12,5 MM - MONTAGEM. AF_12/2015	KG	399,00	17,30	6.902,70		-	-	399,00	0,00%	-	-	-
2.4.10	92780	ARMAÇÃO DE PILAR OU VIGA DE UMA ESTRUTURA CONVENCIONAL DE CONCRETO ARMADO EM UMA EDIFICAÇÃO TÉRREA OU SOBRADO UTILIZANDO AÇO CA-50 DE 16,0 MM - MONTAGEM. AF_12/2015	KG	107,00	16,09	1.721,63		-	-	107,00	0,00%	-	-	-
2.4.11	98557	IMPERMEABILIZAÇÃO DE SUPERFÍCIE COM EMULSÃO ASFÁLTICA, 2 DEMÃOS AF_06/2018	M2	15,91	41,02	652,63		-	-	15,91	0,00%	-	-	-
2.5		**ALVENARIA DE ELEVAÇÃO**				**182.582,65**						-	-	-
2.5.1	87495	ALVENARIA DE VEDAÇÃO DE BLOCOS CERÂMICOS FURADOS NA HORIZONTAL DE 9X19X19CM (ESPESSURA 9CM) DE PAREDES COM ÁREA LÍQUIDA MENOR QUE 6M² SEM VÃOS E ARGAMASSA DE ASSENTAMENTO COM PREPARO EM BETONEIRA. AF_06/2014	M2	41,65	98,27	4.092,95		-	-	41,65	0,00%	-	-	-
2.5.2	C3723	ALVENARIA DE PEDRA ARGAMASSADA (TRAÇO 1:6) C/AGREGADOS ADQUIRIDOS	M3	360,00	487,71	175.575,60		-	-	360,00	0,00%	-	-	-
2.5.3	92539	TRAMA DE MADEIRA COMPOSTA POR RIPAS, CAIBROS E TERÇAS PARA TELHADOS DE ATÉ 2 ÁGUAS PARA TELHA DE ENCAIXE DE CERÂMICA OU DE CONCRETO, INCLUSO TRANSPORTE VERTICAL. AF_07/2019	M2	23,04	74,63	1.719,48		-	-	23,04	0,00%	-	-	-
2.5.4	94440	TELHAMENTO COM TELHA CERÂMICA DE ENCAIXE, TIPO FRANCESA, COM ATÉ 2 ÁGUAS, INCLUSO TRANSPORTE VERTICAL. AF_07/2019	M2	23,04	33,36	768,61		-	-	23,04	0,00%	-	-	-
2.5.5	C0387	BEIRA E BICA EM TELHA COLONIAL	M	4,80	16,01	76,85		-	-	4,80	0,00%	-	-	-
2.5.6	C3721	VIGA DE MADEIRA MACIÇA 10"x 4"	M	2,00	174,58	349,16		-	-	2,00	0,00%	-	-	-
2.6		**COBERTA/LAJE**				**668,64**						-	-	-
2.6.1	101750	PISO CIMENTADO, TRAÇO 1:3 (CIMENTO E AREIA), ACABAMENTO RÚSTICO, ESPESSURA 4,0 CM, PREPARO MECÂNICO DA ARGAMASSA. AF_09/2020	M2	13,44	49,75	668,64		-	-	13,44	0,00%	-	-	-

Charles de Lima Nunes
Sec. Adjunto da Secretaria
Municipal da Cidade e Infras.
Jaguaribe - CE Portaria 025/2021
CPF 033.016.583-87

AMPLIAÇÃO DO SISTEMA DE ABASTECIMENTO DE ÁGUA DA SEDE DO MUNICIPIO DE JAGUARIBE-CE PREFEITURA MUNICIPAL DE JAGUARIBE/CE CONVÊNIO Nº TC/PAC 01195/2019 FUNASA	MEDIÇÃO 12	WM CONSTRUÇÕES LTDA CNPJ 02.364.381/0001-13 PERÍODO 01/09/2023 A 30/11/2023	DADOS DA MEDIÇÃO	
			VALOR DO CONTRATO	19.819.592,34
			ADITIVO	0,00
			MEDIÇÕES ACUMULADAS ANTERIORES	8.228.483,45
			MEDIÇÃO ATUAL	2.792.780,96
			MEDIÇÃO ACUMULADA	11.021.264,41
			SALDO CONTRATUAL	8.798.327,93

ITEM	CÓD	DESCRIÇÃO	UN	DADOS CONTRATUAIS			QUANTIDADE REALIZADA					VALORES		
				QTDE	PREÇO UNIT. C/ BDI	PREÇO TOTAL	PERÍODO	ACUM. ANTERIOR	ACUM. ATUAL	SALDO	PERC. %	PERÍODO	ACUM. ANTERIOR	ACUM. ATUAL
2.7		**REVESTIMENTO**				**6.677,73**						-	-	-
2.7.1	87879	CHAPISCO APLICADO EM ALVENARIAS E ESTRUTURAS DE CONCRETO INTERNAS, COM COLHER DE PEDREIRO. ARGAMASSA TRAÇO 1:3 COM PREPARO EM BETONEIRA 400L. AF_06/2014	M2	95,90	4,19	401,82		-	-	95,90	0,00%	-	-	-
2.7.2	87775	EMBOÇO OU MASSA ÚNICA EM ARGAMASSA TRAÇO 1:2:8, PREPARO MECÂNICO COM BETONEIRA 400 L, APLICADA MANUALMENTE EM PANOS DE FACHADA COM PRESENÇA DE VÃOS, ESPESSURA DE 25 MM. AF_06/2014	M2	95,90	58,47	5.607,27		-	-	95,90	0,00%	-	-	-
2.7.3	101750	PISO CIMENTADO, TRAÇO 1:3 (CIMENTO E AREIA), ACABAMENTO RÚSTICO, ESPESSURA 4,0 CM, PREPARO MECÂNICO DA ARGAMASSA. AF_09/2020	M2	13,44	49,75	668,64		-	-	13,44	0,00%	-	-	-
2.8		**ESQUADRIAS**				**5.390,23**						-	-	-
2.8.1	100701	PORTA DE FERRO, DE ABRIR, TIPO GRADE COM CHAPA, COM GUARNIÇÕES. AF_12/2019	M2	3,03	687,29	2.082,49		-	-	3,03	0,00%	-	-	-
2.8.2	100701	PORTA DE FERRO, DE ABRIR, TIPO GRADE COM CHAPA, COM GUARNIÇÕES. AF_12/2019	M2	4,20	687,29	2.886,62		-	-	4,20	0,00%	-	-	-
2.8.3	100726	PINTURA COM TINTA ALQUÍDICA DE FUNDO E ACABAMENTO (ESMALTE SINTÉTICO GRAFITE) APLICADA A ROLO OU PINCEL SOBRE SUPERFÍCIES METÁLICAS (EXCETO PERFIL) EXECUTADO EM OBRA (POR DEMÃO). AF_01/2020	M2	14,45	27,04	390,73		-	-	14,45	0,00%	-	-	-
2.8.4	9875	TUBO PVC, SOLDAVEL, DN 50 MM, PARA AGUA FRIA (NBR-5648)	M	1,68	18,09	30,39		-	-	1,68	0,00%	-	-	-
2.9		**PINTURA**				**2.882,04**						-	-	-
2.9.1	88495	APLICAÇÃO E LIXAMENTO DE MASSA LÁTEX EM PAREDES, UMA DEMÃO. AF_06/2014	M2	95,90	10,51	1.007,91		-	-	95,90	0,00%	-	-	-
2.9.2	88489	APLICAÇÃO MANUAL DE PINTURA COM TINTA LÁTEX ACRÍLICA EM PAREDES, DUAS DEMÃOS. AF_06/2014	M2	95,90	15,97	1.531,52		-	-	95,90	0,00%	-	-	-
2.9.3	C2899	PINTURA LOGOTIPO CAGECE - PROJETO PADRÃO	UN	1,00	342,61	342,61		-	-	1,00	0,00%	-	-	-
2.10		**DISPOSITIVO DE PROTEÇÃO E ACESSO**				**18.070,72**						-	-	-
2.10.1	C3464	INSTALAÇÃO E FORNECIMENTO DE MONOVIA: TRILHO,TROLLEY / TALHA MANUAL 2,0 T	UN	1,00	14.041,77	14.041,77		-	-	1,00	0,00%	-	-	-
2.10.2	99837	GUARDA-CORPO DE AÇO GALVANIZADO DE 1,10M, MONTANTES TUBULARES DE 1.1/4" ESPAÇADOS DE 1,20M, TRAVESSA SUPERIOR DE 1.1/2", GRADIL FORMADO POR TUBOS HORIZONTAIS DE 1" E VERTICAIS DE 3/4", FIXADO COM CHUMBADOR MECÂNICO. AF_04/2019_P	M	5,00	805,79	4.028,95		-	-	5,00	0,00%	-	-	-
2.11		**MONTAGEM / INSTALAÇÃO ELETROMECÂNICA**				**81.126,69**						-	-	-
2.11.1	C3421	INSTALAÇÃO ELETROMECÂNICA DE CONJUNTO MOTO-BOMBA DE 100 À 200 CV	UN	2,00	9.803,71	19.607,42		-	-	2,00	0,00%	-	-	-
2.11.2	C4868	MONTAGEM DE TUBOS, CONEXÕES E PÇS, ELEVATÓRIA C VAZÃO DE 90,01 A 200L/S	UN	1,00	61.519,27	61.519,27		-	-	1,00	0,00%	-	-	-
3.0		**CAPTAÇÃO DE ÁGUA BRUTA - MATERIAIS**				**1.020.369,65**						-	**86.645,00**	**86.645,00**
3.1		**TUBOS; CONEXÕES E EQUIPAMENTOS**				**1.009.729,23**						-	**86.645,00**	**86.645,00**
3.1.1	COT.1	BOMBA CENTRIFUGA MOTOR ELETRICO TRIFASICO, Potência = 125 cv; VAZÃO = 348,80 m3/h; HM = 52,35 mca. Modelo: BOMBA KING IRR 150X125X405 ME/1 ACOPLADA TRIFÁSICA 220/380/440/660 60 HZ P=125CV 1750RPM ou SIMILAR.	UN	2,00	276.123,91	552.247,82		-	-	2,00	0,00%	-	-	-

Charles de Lima Nunes
Sec. Adjunto da Secretaria
Municipal da Cidade e Infras.
Jaguaribe - CE Portaria 025/2021
CPF-053.016.563-87

AMPLIAÇÃO DO SISTEMA DE ABASTECIMENTO DE ÁGUA DA SEDE DO MUNICIPIO DE JAGUARIBE-CE PREFEITURA MUNICIPAL DE JAGUARIBE/CE CONVÊNIO Nº TC/PAC 01195/2019 FUNASA	MEDIÇÃO 12	WM CONSTRUÇÕES LTDA CNPJ 02.364.381/0001-13 PERÍODO 01/09/2023 A 30/11/2023	DADOS DA MEDIÇÃO	
			VALOR DO CONTRATO	19.819.592,34
			ADITIVO	0,00
			MEDIÇÕES ACUMULADAS ANTERIORES	8.228.483,45
			MEDIÇÃO ATUAL	2.792.780,96
			MEDIÇÃO ACUMULADA	11.021.264,41
			SALDO CONTRATUAL	8.798.327,93

ITEM	CÓD	DESCRIÇÃO	UN	DADOS CONTRATUAIS			QUANTIDADE REALIZADA					VALORES		
				QTDE	PREÇO UNIT. C/ BDI	PREÇO TOTAL	PERÍODO	ACUM. ANTERIOR	ACUM. ATUAL	SALDO	PERC. %	PERÍODO	ACUM. ANTERIOR	ACUM. ATUAL
3.1.2	COT.7	CENTRO DE COMANDO DE MOTORES, COMPOSTO DE 2 CHAVES TIPO SOFT STARTER, PARA MOTORES DE 125CV Composto de: Quadro de comando 1,90 x 60 x 60 metálico; Disjuntor de entrada/alimentação termo magnético conforme potência do motor; Chave fusível Ultra rápido de acordo com a potência; Fusíveis ultrarápidos de acordo com a potência do motor; Softstart SSW07WEG ou similar com amperagem de acordo com a potência do motor; Contactores WEG ou similar CMW com bobina de 220v com contato auxiliar de 220v; Transformador/isolador de acordo com a potência 380va/220vca; Voltímetro digital de 0 a 500v; Botão de emergência com bloco de contato; Chaves seletora de comando 3P com 2 blocos de contato NA e 2 NF; Minicontactores auxiliares com 2 NA e 2NF bobina de 220v; Sinaleiras led vermelhas de 220v; Sinaleiras led verdes de 220v; Réguas de borne sindau de 6mm; Botões de comando liga/desliga; e contendo os seguintes Acessórios: Trilhos / canaletas / espaguetti; Cabo de cobre flexível 1,5mm2 preto (50 metros por quadro); Cabo de cobre flexível 2,5mm2 vermelho (50 metros por quadro); Terminais tipo pino 2,5 m (pequeno e grande) (30 a 40 unidades por quadro); Terminais tipo gardo 2,5 m (pequeno e grande) (30 a 40 unidades por quadro); Plaqueta Acrílica (manual / automático) ;	UN	1,00	91.458,37	91.458,37		-	-	1,00	0,00%	-	-	-
3.1.3	I4072	REDUÇÃO EXCÊNTRICA C/ FLANGES DN 250 x 150 PN10	UN	2,00	3.622,11	7.244,22		-	-	2,00	0,00%	-	-	-
3.1.4	I4077	REDUÇÃO EXCÊNTRICA C/ FLANGES DN 400 x 250 PN10	UN	2,00	3.055,79	6.111,58		-	-	2,00	0,00%	-	-	-
3.1.5	I4528	TUBO FoFo C/ FLANGES DN 400 PN10 - L=3000	UN	2,00	9.651,43	19.302,86		-	-	2,00	0,00%	-	-	-
3.1.6	I4013	JUNTA DE DESMONTAGEM TRAVADA AXIALMENTE PN16 DN400	UN	2,00	11.433,43	22.866,86		-	-	2,00	0,00%	-	-	-
3.1.7	I8708	VALVULA BORBOLETA FLANGEADA DN 400 (ENTRE FLANGES)	UN	2,00	19.355,67	38.711,34		2,00	2,00	-	100,00%	-	38.711,34	38.711,34
3.1.8	I5754	VALVULA RETENÇÃO DN 400 PN16 FECH. RÁPIDO (CLASAR)	UN	2,00	22.099,43	44.198,86		2,00	2,00	-	100,00%	-	44.198,86	44.198,86
3.1.9	I3972	TUBO FoFo C/ FLANGES DN 400 PN10 - L= 250	UN	2,00	5.093,60	10.187,20		-	-	2,00	0,00%	-	-	-
3.1.10	I3431	CURVA FoFo 90 FF PARA ÁGUA DN 400 PN10	UN	2,00	10.964,77	21.929,54		-	-	2,00	0,00%	-	-	-
3.1.11	I3972	TUBO FoFo C/ FLANGES DN 400 PN10 - L= 250	UN	1,00	5.093,60	5.093,60		-	-	1,00	0,00%	-	-	-
3.1.12	I3670	TE FoFo FF DN 400 x 400 PN10	UN	2,00	8.988,53	17.977,06		-	-	2,00	0,00%	-	-	-
3.1.13	I4524	TUBO FoFo C/ FLANGES DN 400 PN10 - L=1000	UN	1,00	6.228,14	6.228,14		-	-	1,00	0,00%	-	-	-
3.1.14	I4526	TUBO FoFo C/ FLANGES DN 400 PN10 - L=2000	UN	1,00	7.942,96	7.942,96		-	-	1,00	0,00%	-	-	-
3.1.15	I8708	VALVULA BORBOLETA FLANGEADA DN 400 (ENTRE FLANGES)	UN	1,00	19.355,67	19.355,67		-	-	1,00	0,00%	-	-	-
3.1.16	I8706	VALVULA BORBOLETA FLANGEADA DN 300 (ENTRE FLANGES)	UN	1,00	15.620,36	15.620,36		-	-	1,00	0,00%	-	-	-
3.1.17	I3669	TE FoFo FF DN 400 x 300 PN10	UN	1,00	11.092,72	11.092,72		-	-	1,00	0,00%	-	-	-
3.1.18	I3972	TUBO FoFo C/ FLANGES DN 400 PN10 - L= 250	UN	1,00	5.093,60	5.093,60		-	-	1,00	0,00%	-	-	-
3.1.19	I3482	CURVA DE PÉ 90 FF PARA ÁGUA DN 400 PN10	UN	2,00	11.432,30	22.864,60		-	-	2,00	0,00%	-	-	-
3.1.20	I4097	REDUÇÃO FoFo FF DN 400 x 300 PN10	UN	2,00	6.225,51	12.451,02		-	-	2,00	0,00%	-	-	-
3.1.21	I4012	JUNTA DE DESMONTAGEM TRAVADA AXIALMENTE PN16 DN300	UN	1,00	5.319,98	5.319,98		-	-	1,00	0,00%	-	-	-
3.1.22	I4503	TUBO FoFo C/ FLANGES DN 300 PN10 - L=1500	UN	1,00	5.505,31	5.505,31		-	-	1,00	0,00%	-	-	-
3.1.23	I87631	VÁLVULA REDUTORA DE PRESSÃO (VRP) DN 100 PN10 CÂMARA SIMPLES FLANGEADA	UN	1,00	13.732,34	13.732,34		-	-	1,00	0,00%	-	-	-
3.1.24	COT.37	FILTRO EM Y FLANGEADO COM TELA INOX PN 10 DN 150	UN	1,00	9.146,07	9.146,07		-	-	1,00	0,00%	-	-	-
3.1.25	I2957	MACROMEDIDOR TIPO WOLTMAN PN 10/16 FLANGEADO COM MEDIDOR TOTALIZADOR DN 150MM COM VAZÃO ATÉ 500M3/H	UN	1,00	21.595,83	21.595,83		-	-	1,00	0,00%	-	-	-
3.1.26	I39721	TUBO FoFo C/ FLANGES DN 400 PN10 - L= 200	UN	1,00	2.391,34	2.391,34		-	-	1,00	0,00%	-	-	-
3.1.27	I4692	TUBO FoFo C/FLANGE E PONTA DN 300 PN10 - L=3000	UN	1,00	6.013,03	6.013,03		-	-	1,00	0,00%	-	-	-
3.1.28	I4096	REDUÇÃO FoFo FF DN 400 x 250 PN10	UN	1,00	2.728,92	2.728,92		-	-	1,00	0,00%	-	-	-
3.1.29	I4088	REDUÇÕES 250 X 150	UN	1,00	1.583,23	1.583,23		-	-	1,00	0,00%	-	-	-
3.1.30	I5730	VENTOSA TRIPLICE FUNÇÃO/FLANGE DN 100 PN25	UN	1,00	3.734,80	3.734,80		1,00	1,00	-	100,00%	-	3.734,80	3.734,80
3.2		**ACESSÓRIOS**				**10.640,42**						-	-	-
3.2.1	I6439	ARRUELA BORRACHA P/ FLANGES DN 400 PN10 P/ ÁGUA	UN	17,00	174,00	2.958,00		-	-	17,00	0,00%	-	-	-

Charles de Lima Nunes
Sec. Adjunto da Secretaria
Municipal da Cidade e Infras.
Jaguaribe - CE Portaria 025/2021
CPF 033.018.583-87

AMPLIAÇÃO DO SISTEMA DE ABASTECIMENTO DE ÁGUA DA SEDE DO MUNICIPIO DE JAGUARIBE-CE PREFEITURA MUNICIPAL DE JAGUARIBE/CE CONVÊNIO Nº TC/PAC 01195/2019 FUNASA	MEDIÇÃO 12	WM CONSTRUÇÕES LTDA CNPJ 02.364.381/0001-13 PERÍODO 01/09/2023 A 30/11/2023	DADOS DA MEDIÇÃO	
			VALOR DO CONTRATO	19.819.592,34
			ADITIVO	0,00
			MEDIÇÕES ACUMULADAS ANTERIORES	8.228.483,45
			MEDIÇÃO ATUAL	2.792.780,96
			MEDIÇÃO ACUMULADA	11.021.264,41
			SALDO CONTRATUAL	8.798.327,93

ITEM	CÓD	DESCRIÇÃO	UN	DADOS CONTRATUAIS			QUANTIDADE REALIZADA					VALORES		
				QTDE	PREÇO UNIT. C/ BDI	PREÇO TOTAL	PERÍODO	ACUM. ANTERIOR	ACUM. ATUAL	SALDO	PERC. %	PERÍODO	ACUM. ANTERIOR	ACUM. ATUAL
3.2.2	I6437	ARRUELA BORRACHA P/ FLANGES DN 300 PN10 P/ ÁGUA	UN	6,00	106,35	638,10		-	-	6,00	0,00%	-	-	-
3.2.3	I6436	ARRUELA BORRACHA P/ FLANGES DN 250 PN10 P/ ÁGUA	UN	4,00	67,86	271,44		-	-	4,00	0,00%	-	-	-
3.2.4	I6429	ARRUELA BORRACHA P/ FLANGES DN 150 PN10 P/ ÁGUA	UN	2,00	35,97	71,94		-	-	2,00	0,00%	-	-	-
3.2.5	I6428	ARRUELA BORRACHA P/ FLANGES DN 100 PN10 P/ ÁGUA	UN	1,00	24,06	24,06		-	-	1,00	0,00%	-	-	-
3.2.6	I4243	PARAFUSO C/ PORCAS PARA FLANGES DN 24 x 100	UN	180,00	18,72	3.369,60		-	-	180,00	0,00%	-	-	-
3.2.7	I4242	PARAFUSO C/ PORCAS PARA FLANGES DN 20 x 90	UN	100,00	32,60	3.260,00		-	-	100,00	0,00%	-	-	-
3.2.8	I4241	PARAFUSO C/ PORCAS PARA FLANGES DN 16 x 80	UN	8,00	5,91	47,28		-	-	8,00	0,00%	-	-	-
4.0		**ESTAÇÃO DE TRATAMENTO DE ÁGUA - SERVIÇOS**				**2.517.157,22**						-	**6.441,00**	**6.441,00**
4.1		**TERRAPLENAGEM - SERVIÇOS**				**492.084,67**						-	**6.441,00**	**6.441,00**
4.1.1	98525	LIMPEZA MECANIZADA DE CAMADA VEGETAL, VEGETAÇÃO E PEQUENAS ÁRVORES (DIÂMETRO DE TRONCO MENOR QUE 0,20 M), COM TRATOR DE ESTEIRAS.AF_05/2018	M2	1.600,00	0,30	480,00		1.600,00	1.600,00	-	100,00%	-	480,00	480,00
4.1.2	C2873	LOCAÇÃO DA OBRA COM AUXÍLIO TOPOGRÁFICO (ÁREA ATÉ 5000 M2)	M2	1.600,00	0,30	480,00		400,00	400,00	1.200,00	25,00%	-	120,00	120,00
4.1.3	100577	REGULARIZAÇÃO E COMPACTAÇÃO DE SUBLEITO DE SOLO PREDOMINANTEMENTE ARENOSO. AF_11/2019	M2	1.600,00	1,09	1.744,00		400,00	400,00	1.200,00	25,00%	-	436,00	436,00
4.1.4	101230	ESCAVAÇÃO VERTICAL A CÉU ABERTO, EM OBRAS DE INFRAESTRUTURA, INCLUINDO CARGA, DESCARGA E TRANSPORTE, EM SOLO DE 1ª CATEGORIA COM ESCAVADEIRA HIDRÁULICA (CAÇAMBA: 0,8 M³ / 111 HP), FROTA DE 3 CAMINHÕES BASCULANTES DE 14 M³, DMT ATÉ 1 KM E VELOCIDADE MÉDIA14KM/H. AF_05/2020	M3	1.829,66	10,81	19.778,62		500,00	500,00	1.329,66	27,33%	-	5.405,00	5.405,00
4.1.5	100975	CARGA, MANOBRA E DESCARGA DE SOLOS E MATERIAIS GRANULARES EM CAMINHÃO BASCULANTE 14 M³ - CARGA COM PÁ CARREGADEIRA (CAÇAMBA DE 1,7 A 2,8 M³ / 128 HP) E DESCARGA LIVRE (UNIDADE: M3). AF_07/2020	M3	9.506,47	8,44	80.234,61		-	-	9.506,47	0,00%	-	-	-
4.1.6	95876	TRANSPORTE COM CAMINHÃO BASCULANTE DE 14 M³, EM VIA URBANA PAVIMENTADA, DMT ATÉ 30 KM (UNIDADE: M3XKM). AF_07/2020	M3XKM	142.597,05	2,10	299.453,81		-	-	142.597,05	0,00%	-	-	-
4.1.7	96386	EXECUÇÃO E COMPACTAÇÃO DE ATERRO COM SOLO PREDOMINANTEMENTE ARENOSO - EXCLUSIVE SOLO, ESCAVAÇÃO, CARGA E TRANSPORTE. AF_11/2019	M3	9.506,47	7,67	72.914,62		-	-	9.506,47	0,00%	-	-	-
4.1.8	C3218	EXPURGO DE JAZIDA	M3	840,14	3,60	3.024,50		-	-	840,14	0,00%	-	-	-
4.1.9	C2840	INDENIZAÇÃO DE JAZIDA	M3	9.506,47	1,47	13.974,51		-	-	9.506,47	0,00%	-	-	-
4.2		**DRENAGEM E URBANIZAÇÃO - SERVIÇOS**				**361.456,84**						-	-	-
4.2.1	94966	CONCRETO FCK = 30MPA, TRAÇO 1:2,1:2,5 (EM MASSA SECA DE CIMENTO/ AREIA MÉDIA/ BRITA 1) - PREPARO MECÂNICO COM BETONEIRA 400 L. AF_05/2021	M3	106,16	480,56	51.016,25		-	-	106,16	0,00%	-	-	-
4.2.2	93378	REATERRO MECANIZADO DE VALA COM RETROESCAVADEIRA (CAPACIDADE DA CAÇAMBA DA RETRO: 0,26 M³ / POTÊNCIA: 88 HP), LARGURA ATÉ 0,8 M, PROFUNDIDADE ATÉ 1,5 M, COM SOLO DE 1ª CATEGORIA EM LOCAIS COM BAIXO NÍVEL DE INTERFERÊNCIA. AF_04/2016	M3	106,16	24,77	2.629,58		-	-	106,16	0,00%	-	-	-
4.2.3	92423	MONTAGEM E DESMONTAGEM DE FÔRMA DE PILARES RETANGULARES E ESTRUTURAS SIMILARES, PÉ-DIREITO SIMPLES, EM CHAPA DE MADEIRA COMPENSADA RESINADA, 6 UTILIZAÇÕES. AF_09/2020	M2	367,64	72,66	26.712,72		-	-	367,64	0,00%	-	-	-
4.2.4	92778	ARMAÇÃO DE PILAR OU VIGA DE UMA ESTRUTURA CONVENCIONAL DE CONCRETO ARMADO EM UMA EDIFICAÇÃO TÉRREA OU SOBRADO UTILIZANDO AÇO CA-50 DE 10,0 MM - MONTAGEM. AF_12/2015	KG	582,18	20,47	11.917,22		-	-	582,18	0,00%	-	-	-
4.2.5	92777	ARMAÇÃO DE PILAR OU VIGA DE UMA ESTRUTURA CONVENCIONAL DE CONCRETO ARMADO EM UMA EDIFICAÇÃO TÉRREA OU SOBRADO UTILIZANDO AÇO CA-50 DE 8,0 MM - MONTAGEM. AF_12/2015	KG	1.504,38	22,89	34.435,26		-	-	1.504,38	0,00%	-	-	-

Charles de Lima Nunes
Sec. Adjunto da Secretaria
Municipal da Cidade e Infras.
Jaguaribe - CE Portaria 025/2021
CPF 953.010.503-87

AMPLIAÇÃO DO SISTEMA DE ABASTECIMENTO DE ÁGUA DA SEDE DO MUNICIPIO DE JAGUARIBE-CE PREFEITURA MUNICIPAL DE JAGUARIBE/CE CONVÊNIO Nº TC/PAC 01195/2019 FUNASA		WM CONSTRUÇÕES LTDA CNPJ 02.364.381/0001-13	DADOS DA MEDIÇÃO	
			VALOR DO CONTRATO	19.819.592,34
			ADITIVO	0,00
		PERÍODO 01/09/2023 A 30/11/2023	MEDIÇÕES ACUMULADAS ANTERIORES	8.228.483,45
	MEDIÇÃO 12		MEDIÇÃO ATUAL	2.792.780,96
			MEDIÇÃO ACUMULADA	11.021.264,41
			SALDO CONTRATUAL	8.798.327,93

ITEM	CÓD	DESCRIÇÃO	UN	DADOS CONTRATUAIS			QUANTIDADE REALIZADA					VALORES		
				QTDE	PREÇO UNIT. C/ BDI	PREÇO TOTAL	PERÍODO	ACUM. ANTERIOR	ACUM. ATUAL	SALDO	PERC. %	PERÍODO	ACUM. ANTERIOR	ACUM. ATUAL
4.2.6	92776	ARMAÇÃO DE PILAR OU VIGA DE UMA ESTRUTURA CONVENCIONAL DE CONCRETO ARMADO EM UMA EDIFICAÇÃO TÉRREA OU SOBRADO UTILIZANDO AÇO CA-50 DE 6,3 MM - MONTAGEM. AF_12/2015	KG	55,74	24,21	1.349,47		-	-	55,74	0,00%	-	-	-
4.2.7	C3066	DESCIDA D'ÁGUA DE CONCRETO ARMADO TIPO U	M	42,40	177,34	7.519,22		-	-	42,40	0,00%	-	-	-
4.2.8	97950	CAIXA PARA BOCA DE LOBO DUPLA RETANGULAR, EM ALVENARIA COM TIJOLOS CERÂMICOS MACIÇOS, DIMENSÕES INTERNAS: 0,6X2,2X1,2 M. AF_12/2020	UN	6,00	3.252,33	19.513,98		-	-	6,00	0,00%	-	-	-
4.2.9	97933	CAIXA COM GRELHA SIMPLES RETANGULAR, EM CONCRETO PRÉ-MOLDADO, DIMENSÕES INTERNAS: 0,6X1,0X1,0 M. AF_12/2020	UN	27,00	1.115,25	30.111,75		-	-	27,00	0,00%	-	-	-
4.2.10	C3110	SAIDA D'AGUA C/ DISSIPADOR DE ENERGIA	UN	5,00	247,00	1.235,00		-	-	5,00	0,00%	-	-	-
4.2.11	90105	ESCAVAÇÃO MECANIZADA DE VALA COM PROFUNDIDADE ATÉ 1,5 M (MÉDIA MONTANTE E JUSANTE/UMA COMPOSIÇÃO POR TRECHO), RETROESCAV. (0,26 M3), LARGURA MENOR QUE 0,8 M, EM SOLO DE 1A CATEGORIA, LOCAIS COM BAIXO NÍVEL DE INTERFERÊNCIA. AF_02/2021	M3	63,02	8,41	530,00		-	-	63,02	0,00%	-	-	-
4.2.12	102327	ESCAVAÇÃO MECANIZADA DE VALA COM PROF. ATÉ 1,5 M (MÉDIA MONTANTE E JUSANTE/UMA COMPOSIÇÃO POR TRECHO), RETROESCAV. (0,26 M3), LARG. DE 0,8 M A 1,5 M, EM SOLO DE 2A CATEGORIA, EM LOCAIS COM BAIXO NÍVEL DE INTERFERÊNCIA. AF_02/2021	M3	63,01	8,90	560,79		-	-	63,01	0,00%	-	-	-
4.2.13	90108	ESCAVAÇÃO MECANIZADA DE VALA COM PROFUNDIDADE MAIOR QUE 1,5 M ATÉ 3,0 M (MÉDIA MONTANTE E JUSANTE/UMA COMPOSIÇÃO POR TRECHO), RETROESCAV (0,26 M3), LARGURA DE 0,8 M A 1,5 M, EM SOLO DE 1A CATEGORIA, LOCAIS COM BAIXO NÍVEL DE INTERFERÊNCIA. AF_02/2021	M3	567,13	6,47	3.669,33		-	-	567,13	0,00%	-	-	-
4.2.14	102285	ESCAVAÇÃO MECANIZADA DE VALA COM PROF. MAIOR QUE 3,0 M ATÉ 4,5 M (MÉDIA MONTANTE E JUSANTE/UMA COMPOSIÇÃO POR TRECHO), ESCAVADEIRA (0,8 M3), LARG. MENOR QUE 1,5 M, EM SOLO MOLE, EM LOCAIS COM ALTO NÍVEL DE INTERFERÊNCIA. AF_02/2021	M3	567,13	11,16	6.329,17		-	-	567,13	0,00%	-	-	-
4.2.15	93378	REATERRO MECANIZADO DE VALA COM RETROESCAVADEIRA (CAPACIDADE DA CAÇAMBA DA RETRO: 0,26 M³ / POTÊNCIA: 88 HP), LARGURA ATÉ 0,8 M, PROFUNDIDADE ATÉ 1,5 M, COM SOLO DE 1ª CATEGORIA EM LOCAIS COM BAIXO NÍVEL DE INTERFERÊNCIA. AF_04/2016	M3	1.223,23	24,77	30.299,41		-	-	1.223,23	0,00%	-	-	-
4.2.16	100981	CARGA, MANOBRA E DESCARGA DE ENTULHO EM CAMINHÃO BASCULANTE 6 M³ - CARGA COM ESCAVADEIRA HIDRÁULICA (CAÇAMBA DE 0,80 M³ / 111 HP) E DESCARGA LIVRE (UNIDADE: M3). AF_07/2020	M3	37,05	8,90	329,75		-	-	37,05	0,00%	-	-	-
4.2.17	97913	TRANSPORTE COM CAMINHÃO BASCULANTE DE 6 M³, EM VIA URBANA EM REVESTIMENTO PRIMÁRIO (UNIDADE: M3XKM). AF_07/2020	M3XKM	37,05	3,12	115,60		-	-	37,05	0,00%	-	-	-
4.2.18	97135	ASSENTAMENTO DE TUBO DE PVC DEFOFO OU PRFV OU RPVC PARA REDE DE ÁGUA, DN 200 MM, JUNTA ELÁSTICA INTEGRADA, INSTALADO EM LOCAL COM NÍVEL BAIXO DE INTERFERÊNCIAS (NÃO INCLUI FORNECIMENTO). AF_11/2017	M	114,18	4,91	560,62		-	-	114,18	0,00%	-	-	-
4.2.19	97136	ASSENTAMENTO DE TUBO DE PVC DEFOFO OU PRFV OU RPVC PARA REDE DE ÁGUA, DN 250 MM, JUNTA ELÁSTICA INTEGRADA, INSTALADO EM LOCAL COM NÍVEL BAIXO DE INTERFERÊNCIAS (NÃO INCLUI FORNECIMENTO). AF_11/2017	M	20,45	5,97	122,09		-	-	20,45	0,00%	-	-	-
4.2.20	97139	ASSENTAMENTO DE TUBO DE PVC DEFOFO OU PRFV OU RPVC PARA REDE DE ÁGUA, DN 400 MM, JUNTA ELÁSTICA INTEGRADA, INSTALADO EM LOCAL COM NÍVEL BAIXO DE INTERFERÊNCIAS (NÃO INCLUI FORNECIMENTO). AF_11/2017	M	182,71	9,35	1.708,34		-	-	182,71	0,00%	-	-	-

Charles de Lima Nunes
Sec. Adjunto da Secretaria
Municipal da Cidade e Infras.
Portaria 025/2021

AMPLIAÇÃO DO SISTEMA DE ABASTECIMENTO DE ÁGUA DA SEDE DO MUNICIPIO DE JAGUARIBE-CE PREFEITURA MUNICIPAL DE JAGUARIBE/CE CONVÊNIO Nº TC/PAC 01195/2019 FUNASA	MEDIÇÃO 12	WM CONSTRUÇÕES LTDA CNPJ 02.364.381/0001-13 PERÍODO 01/09/2023 A 30/11/2023	DADOS DA MEDIÇÃO	
			VALOR DO CONTRATO	19.819.592,34
			ADITIVO	0,00
			MEDIÇÕES ACUMULADAS ANTERIORES	8.228.483,45
			MEDIÇÃO ATUAL	2.792.780,96
			MEDIÇÃO ACUMULADA	11.021.264,41
			SALDO CONTRATUAL	8.798.327,93

ITEM	CÓD	DESCRIÇÃO	UN	DADOS CONTRATUAIS			QUANTIDADE REALIZADA					VALORES		
				QTDE	PREÇO UNIT. C/ BDI	PREÇO TOTAL	PERÍODO	ACUM. ANTERIOR	ACUM. ATUAL	SALDO	PERC. %	PERÍODO	ACUM. ANTERIOR	ACUM. ATUAL
4.2.21	97140	ASSENTAMENTO DE TUBO DE PVC DEFOFO OU PRFV OU RPVC PARA REDE DE ÁGUA, DN 500 MM, JUNTA ELÁSTICA INTEGRADA, INSTALADO EM LOCAL COM NÍVEL BAIXO DE INTERFERÊNCIAS (NÃO INCLUI FORNECIMENTO). AF_11/2017	M	47,97	11,78	565,09		-	-	47,97	0,00%	-	-	-
4.2.22	95240	LASTRO DE CONCRETO MAGRO, APLICADO EM PISOS, LAJES SOBRE SOLO OU RADIERS, ESPESSURA DE 3 CM. AF_07/2016	M2	126,46	18,25	2.307,90		-	-	126,46	0,00%	-	-	-
4.2.23	92393	EXECUÇÃO DE PAVIMENTO EM PISO INTERTRAVADO, COM BLOCO SEXTAVADO DE 25 X 25 CM, ESPESSURA 6 CM. AF_12/2015	M2	1.002,50	53,17	53.302,93		-	-	1.002,50	0,00%	-	-	-
4.2.24	94273	ASSENTAMENTO DE GUIA (MEIO-FIO) EM TRECHO RETO, CONFECCIONADA EM CONCRETO PRÉ-FABRICADO, DIMENSÕES 100X15X13X30 CM (COMPRIMENTO X BASE INFERIOR X BASE SUPERIOR X ALTURA), PARA VIAS URBANAS (USO VIÁRIO). AF_06/2016	M	284,34	46,53	13.230,34		-	-	284,34	0,00%	-	-	-
4.2.25	102075	ESCADA EM CONCRETO ARMADO MOLDADO IN LOCO, FCK 20 MPA, COM 2 LANCES EM "L" E LAJE PLANA, FÔRMA EM CHAPA DE MADEIRA COMPENSADA RESINADA. AF_11/2020	M3	6,86	5.678,50	38.954,51		-	-	6,86	0,00%	-	-	-
4.2.26	99839	GUARDA-CORPO DE AÇO GALVANIZADO DE 1,10M DE ALTURA, MONTANTES TUBULARES DE 1.1/2 ESPAÇADOS DE 1,20M, TRAVESSA SUPERIOR DE 2, GRADIL FORMADO POR BARRAS CHATAS EM FERRO DE 32X4,8MM, FIXADO COM CHUMBADOR MECÂNICO. AF_04/2019_P	M	36,00	623,07	22.430,52		-	-	36,00	0,00%	-	-	-
4.3		**TANQUE DE CONTATO E FILTROS - SERVIÇOS**				**1.125.277,01**						-	-	-
4.3.1	C2873	LOCAÇÃO DA OBRA COM AUXÍLIO TOPOGRÁFICO (ÁREA ATÉ 5000 M2)	M2	283,80	0,30	85,14		-	-	283,80	0,00%	-	-	-
4.3.2	96523	ESCAVAÇÃO MANUAL PARA BLOCO DE COROAMENTO OU SAPATA (INCLUINDO ESCAVAÇÃO PARA COLOCAÇÃO DE FÔRMAS). AF_06/2017	M3	3,25	98,05	318,66		-	-	3,25	0,00%	-	-	-
4.3.3	96520	ESCAVAÇÃO MECANIZADA PARA BLOCO DE COROAMENTO OU SAPATA COM RETROESCAVADEIRA (SEM ESCAVAÇÃO PARA COLOCAÇÃO DE FÔRMAS). AF_06/2017	M3	108,16	102,13	11.046,38		-	-	108,16	0,00%	-	-	-
4.3.4	100981	CARGA, MANOBRA E DESCARGA DE ENTULHO EM CAMINHÃO BASCULANTE 6 M³ - CARGA COM ESCAVADEIRA HIDRÁULICA (CAÇAMBA DE 0,80 M³ / 111 HP) E DESCARGA LIVRE (UNIDADE: M3). AF_07/2020	M3	15,00	8,90	133,50		-	-	15,00	0,00%	-	-	-
4.3.5	93378	REATERRO MECANIZADO DE VALA COM RETROESCAVADEIRA (CAPACIDADE DA CAÇAMBA DA RETRO: 0,26 M³ / POTÊNCIA: 88 HP), LARGURA ATÉ 0,8 M, PROFUNDIDADE ATÉ 1,5 M, COM SOLO DE 1ª CATEGORIA EM LOCAIS COM BAIXO NÍVEL DE INTERFERÊNCIA. AF_04/2016	M3	9,02	24,77	223,43		-	-	9,02	0,00%	-	-	-
4.3.6	97913	TRANSPORTE COM CAMINHÃO BASCULANTE DE 6 M³, EM VIA URBANA EM REVESTIMENTO PRIMÁRIO (UNIDADE: M3XKM). AF_07/2020	M3XKM	15,00	3,12	46,80		-	-	15,00	0,00%	-	-	-
4.3.7	94968	CONCRETO MAGRO PARA LASTRO, TRAÇO 1:4,5:4,5 (EM MASSA SECA DE CIMENTO/ AREIA MÉDIA/ BRITA 1) - PREPARO MECÂNICO COM BETONEIRA 600 L. AF_05/2021	M3	7,20	377,32	2.716,70		-	-	7,20	0,00%	-	-	-
4.3.8	94972	CONCRETO FCK = 30MPA, TRAÇO 1:2,1:2,5 (EM MASSA SECA DE CIMENTO/ AREIA MÉDIA/ BRITA 1) - PREPARO MECÂNICO COM BETONEIRA 600 L. AF_05/2021	M3	175,86	478,88	84.215,84		-	-	175,86	0,00%	-	-	-
4.3.9	93378	REATERRO MECANIZADO DE VALA COM RETROESCAVADEIRA (CAPACIDADE DA CAÇAMBA DA RETRO: 0,26 M³ / POTÊNCIA: 88 HP), LARGURA ATÉ 0,8 M, PROFUNDIDADE ATÉ 1,5 M, COM SOLO DE 1ª CATEGORIA EM LOCAIS COM BAIXO NÍVEL DE INTERFERÊNCIA. AF_04/2016	M3	175,86	24,77	4.356,05		-	-	175,86	0,00%	-	-	-
4.3.10	92423	MONTAGEM E DESMONTAGEM DE FÔRMA DE PILARES RETANGULARES E ESTRUTURAS SIMILARES, PÉ-DIREITO SIMPLES, EM CHAPA DE MADEIRA COMPENSADA RESINADA, 6 UTILIZAÇÕES. AF_09/2020	M2	1.153,59	72,66	83.819,85		-	-	1.153,59	0,00%	-	-	-

Charles de Lima Nunes
Sec. Adjunto de Secretaria
Municipal da Cidade e Infras.
Jaguaribe - CE Portaria 025/2021
CPF 033.016.863-07

AMPLIAÇÃO DO SISTEMA DE ABASTECIMENTO DE ÁGUA DA SEDE DO MUNICIPIO DE JAGUARIBE-CE PREFEITURA MUNICIPAL DE JAGUARIBE/CE CONVÊNIO Nº TC/PAC 01195/2019 FUNASA	MEDIÇÃO 12	WM CONSTRUÇÕES LTDA CNPJ 02.364.381/0001-13 PERÍODO 01/09/2023 A 30/11/2023	DADOS DA MEDIÇÃO	
			VALOR DO CONTRATO	19.819.592,34
			ADITIVO	0,00
			MEDIÇÕES ACUMULADAS ANTERIORES	8.228.483,45
			MEDIÇÃO ATUAL	2.792.780,96
			MEDIÇÃO ACUMULADA	11.021.264,41
			SALDO CONTRATUAL	8.798.327,93

ITEM	CÓD	DESCRIÇÃO	UN	DADOS CONTRATUAIS			QUANTIDADE REALIZADA					VALORES		
				QTDE	PREÇO UNIT. C/ BDI	PREÇO TOTAL	PERÍODO	ACUM. ANTERIOR	ACUM. ATUAL	SALDO	PERC. %	PERÍODO	ACUM. ANTERIOR	ACUM. ATUAL
4.3.11	92775	ARMAÇÃO DE PILAR OU VIGA DE UMA ESTRUTURA CONVENCIONAL DE CONCRETO ARMADO EM UMA EDIFICAÇÃO TÉRREA OU SOBRADO UTILIZANDO AÇO CA-60 DE 5,0 MM - MONTAGEM. AF_12/2015	KG	29,00	24,86	720,94		-	-	29,00	0,00%	-	-	-
4.3.12	92776	ARMAÇÃO DE PILAR OU VIGA DE UMA ESTRUTURA CONVENCIONAL DE CONCRETO ARMADO EM UMA EDIFICAÇÃO TÉRREA OU SOBRADO UTILIZANDO AÇO CA-50 DE 6,3 MM - MONTAGEM. AF_12/2015	KG	5,00	24,21	121,05		-	-	5,00	0,00%	-	-	-
4.3.13	92777	ARMAÇÃO DE PILAR OU VIGA DE UMA ESTRUTURA CONVENCIONAL DE CONCRETO ARMADO EM UMA EDIFICAÇÃO TÉRREA OU SOBRADO UTILIZANDO AÇO CA-50 DE 8,0 MM - MONTAGEM. AF_12/2015	KG	73,00	22,89	1.670,97		-	-	73,00	0,00%	-	-	-
4.3.14	92778	ARMAÇÃO DE PILAR OU VIGA DE UMA ESTRUTURA CONVENCIONAL DE CONCRETO ARMADO EM UMA EDIFICAÇÃO TÉRREA OU SOBRADO UTILIZANDO AÇO CA-50 DE 10,0 MM - MONTAGEM. AF_12/2015	KG	510,00	20,47	10.439,70		-	-	510,00	0,00%	-	-	-
4.3.15	92779	ARMAÇÃO DE PILAR OU VIGA DE UMA ESTRUTURA CONVENCIONAL DE CONCRETO ARMADO EM UMA EDIFICAÇÃO TÉRREA OU SOBRADO UTILIZANDO AÇO CA-50 DE 12,5 MM - MONTAGEM. AF_12/2015	KG	8.043,04	17,30	139.144,59		-	-	8.043,04	0,00%	-	-	-
4.3.16	92780	ARMAÇÃO DE PILAR OU VIGA DE UMA ESTRUTURA CONVENCIONAL DE CONCRETO ARMADO EM UMA EDIFICAÇÃO TÉRREA OU SOBRADO UTILIZANDO AÇO CA-50 DE 16,0 MM - MONTAGEM. AF_12/2015	KG	17.683,75	16,09	284.531,54		-	-	17.683,75	0,00%	-	-	-
4.3.17	92781	ARMAÇÃO DE PILAR OU VIGA DE UMA ESTRUTURA CONVENCIONAL DE CONCRETO ARMADO EM UMA EDIFICAÇÃO TÉRREA OU SOBRADO UTILIZANDO AÇO CA-50 DE 20,0 MM - MONTAGEM. AF_12/2015	KG	10.564,82	18,45	194.920,93		-	-	10.564,82	0,00%	-	-	-
4.3.18	98547	IMPERMEABILIZAÇÃO DE SUPERFÍCIE COM MANTA ASFÁLTICA, DUAS CAMADAS, INCLUSIVE APLICAÇÃO DE PRIMER ASFÁLTICO, E=3MM E E=4MM. AF_06/2018	M2	1.029,97	211,33	217.663,56		-	-	1.029,97	0,00%	-	-	-
4.3.19	98557	IMPERMEABILIZAÇÃO DE SUPERFÍCIE COM EMULSÃO ASFÁLTICA, 2 DEMÃOS AF_06/2018	M2	113,63	41,02	4.661,10		-	-	113,63	0,00%	-	-	-
4.3.20	88489	APLICAÇÃO MANUAL DE PINTURA COM TINTA LÁTEX ACRÍLICA EM PAREDES, DUAS DEMÃOS. AF_06/2014	M2	210,38	15,97	3.359,77		-	-	210,38	0,00%	-	-	-
4.3.21	C2899	PINTURA LOGOTIPO CAGECE - PROJETO PADRÃO	UN	4,00	342,61	1.370,44		-	-	4,00	0,00%	-	-	-
4.3.22	99837	GUARDA-CORPO DE AÇO GALVANIZADO DE 1,10M, MONTANTES TUBULARES DE 1.1/4" ESPAÇADOS DE 1,20M, TRAVESSA SUPERIOR DE 1.1/2", GRADIL FORMADO POR TUBOS HORIZONTAIS DE 1" E VERTICAIS DE 3/4", FIXADO COM CHUMBADOR MECÂNICO. AF_04/2019_P	M	41,00	805,79	33.037,39		-	-	41,00	0,00%	-	-	-
4.3.23	C4751	TPLATAFORMA EXECUTADA COM GRADE DE PISO DE ABERTURA 38x100mm APOIADA EM PERFIL "U" PULTRUDADO DE CHAPA PLANA ESP. 3MM, C/ ANTI-DERRAPANTE	M2	16,00	2.714,84	43.437,44		-	-	16,00	0,00%	-	-	-
4.3.24	C3502	MONTAGEM DE TUBOS, CONEXÕES E EQUIPAMENTOS DE TRATAMENTO, CASA DE OPERAÇÃO	UN	1,00	3.235,24	3.235,24		-	-	1,00	0,00%	-	-	-
4.4		**LEITO DRENANTE - SERVIÇOS**				**109.302,69**						-	-	-
4.4.1	C2873	LOCAÇÃO DA OBRA COM AUXÍLIO TOPOGRÁFICO (ÁREA ATÉ 5000 M2)	M2	258,70	0,30	77,61		-	-	258,70	0,00%	-	-	-
4.4.2	96523	ESCAVAÇÃO MANUAL PARA BLOCO DE COROAMENTO OU SAPATA (INCLUINDO ESCAVAÇÃO PARA COLOCAÇÃO DE FÔRMAS). AF_06/2017	M3	38,71	98,05	3.795,52		-	-	38,71	0,00%	-	-	-
4.4.3	96520	ESCAVAÇÃO MECANIZADA PARA BLOCO DE COROAMENTO OU SAPATA COM RETROESCAVADEIRA (SEM ESCAVAÇÃO PARA COLOCAÇÃO DE FÔRMAS). AF_06/2017	M3	348,40	102,13	35.582,09		-	-	348,40	0,00%	-	-	-
4.4.4	100981	CARGA, MANOBRA E DESCARGA DE ENTULHO EM CAMINHÃO BASCULANTE 6 M³ - CARGA COM ESCAVADEIRA HIDRÁULICA (CAÇAMBA DE 0,80 M³ / 111 HP) E DESCARGA LIVRE (UNIDADE: M3). AF_07/2020	M3	265,51	8,90	2.363,04		-	-	265,51	0,00%	-	-	-

Charles de Lima Nunes
Sec. Adjunto da Secretaria
Municipal da Cidade e Infros.
Jaguaribe - CE Portaria 028/2021

AMPLIAÇÃO DO SISTEMA DE ABASTECIMENTO DE ÁGUA DA SEDE DO MUNICIPIO DE JAGUARIBE-CE PREFEITURA MUNICIPAL DE JAGUARIBE/CE CONVÊNIO Nº TC/PAC 01195/2019 FUNASA		WM CONSTRUÇÕES LTDA CNPJ 02.364.381/0001-13	DADOS DA MEDIÇÃO	
			VALOR DO CONTRATO	19.819.592,34
			ADITIVO	0,00
			MEDIÇÕES ACUMULADAS ANTERIORES	8.228.483,45
	MEDIÇÃO 12	PERÍODO 01/09/2023 A 30/11/2023	MEDIÇÃO ATUAL	2.792.780,96
			MEDIÇÃO ACUMULADA	11.021.264,41
			SALDO CONTRATUAL	8.798.327,93

ITEM	CÓD	DESCRIÇÃO	UN	DADOS CONTRATUAIS			QUANTIDADE REALIZADA					VALORES		
				QTDE	PREÇO UNIT. C/ BDI	PREÇO TOTAL	PERÍODO	ACUM. ANTERIOR	ACUM. ATUAL	SALDO	PERC. %	PERÍODO	ACUM. ANTERIOR	ACUM. ATUAL
4.4.5	93378	REATERRO MECANIZADO DE VALA COM RETROESCAVADEIRA (CAPACIDADE DA CAÇAMBA DA RETRO: 0,26 M³ / POTÊNCIA: 88 HP), LARGURA ATÉ 0,8 M, PROFUNDIDADE ATÉ 1,5 M, COM SOLO DE 1ª CATEGORIA EM LOCAIS COM BAIXO NÍVEL DE INTERFERÊNCIA. AF_04/2016	M3	9,21	24,77	228,13		-	-	9,21	0,00%	-	-	-
4.4.6	97913	TRANSPORTE COM CAMINHÃO BASCULANTE DE 6 M³, EM VIA URBANA EM REVESTIMENTO PRIMÁRIO (UNIDADE: M3XKM). AF_07/2020	M3XKM	295,02	3,12	920,46		-	-	295,02	0,00%	-	-	-
4.4.7	94969	CONCRETO FCK = 15MPA, TRAÇO 1:3,4:3,5 (EM MASSA SECA DE CIMENTO/ AREIA MÉDIA/ BRITA 1) - PREPARO MECÂNICO COM BETONEIRA 600 L. AF_05/2021	M3	5,43	407,94	2.215,11		-	-	5,43	0,00%	-	-	-
4.4.8	90000	ARMAÇÃO DE VERGA E CONTRAVERGA DE ALVENARIA ESTRUTURAL; DIÂMETRO DE 10,0 MM. AF_09/2021	KG	5,43	19,61	106,48		-	-	5,43	0,00%	-	-	-
4.4.9	92423	MONTAGEM E DESMONTAGEM DE FÔRMA DE PILARES RETANGULARES E ESTRUTURAS SIMILARES, PÉ-DIREITO SIMPLES, EM CHAPA DE MADEIRA COMPENSADA RESINADA, 6 UTILIZAÇÕES. AF_09/2020	M2	28,51	72,66	2.071,54		-	-	28,51	0,00%	-	-	-
4.4.10	87495	ALVENARIA DE VEDAÇÃO DE BLOCOS CERÂMICOS FURADOS NA HORIZONTAL DE 9X19X19CM (ESPESSURA 9CM) DE PAREDES COM ÁREA LÍQUIDA MENOR QUE 6M² SEM VÃOS E ARGAMASSA DE ASSENTAMENTO COM PREPARO EM BETONEIRA. AF_06/2014	M2	153,78	98,27	15.111,96		-	-	153,78	0,00%	-	-	-
4.4.11	87476	ALVENARIA DE VEDAÇÃO DE BLOCOS CERÂMICOS FURADOS NA VERTICAL DE 19X19X39CM (ESPESSURA 19CM) DE PAREDES COM ÁREA LÍQUIDA MENOR QUE 6M² SEM VÃOS E ARGAMASSA DE ASSENTAMENTO COM PREPARO MANUAL. AF_06/2014	M2	36,72	103,09	3.785,46		-	-	36,72	0,00%	-	-	-
4.4.12	87879	CHAPISCO APLICADO EM ALVENARIAS E ESTRUTURAS DE CONCRETO INTERNAS, COM COLHER DE PEDREIRO. ARGAMASSA TRAÇO 1:3 COM PREPARO EM BETONEIRA 400L. AF_06/2014	M2	381,00	4,19	1.596,39		-	-	381,00	0,00%	-	-	-
4.4.13	87775	EMBOÇO OU MASSA ÚNICA EM ARGAMASSA TRAÇO 1:2:8, PREPARO MECÂNICO COM BETONEIRA 400 L, APLICADA MANUALMENTE EM PANOS DE FACHADA COM PRESENÇA DE VÃOS, ESPESSURA DE 25 MM. AF_06/2014	M2	381,00	58,47	22.277,07		-	-	381,00	0,00%	-	-	-
4.4.14	C4752	MANTA GEOTEXTIL, TECIDA 100% POLIPROPILENO, RESISTÊNCIA A TRAÇÃO DE 25KN/M E DEFORMAÇÃO INFERIOR A 15% (FORNECIMENTO E ASSENTAMENTO)	M2	247,62	32,00	7.923,84		-	-	247,62	0,00%	-	-	-
4.4.15	100324	LASTRO COM MATERIAL GRANULAR (PEDRA BRITADA N.1 E PEDRA BRITADA N.2), APLICADO EM PISOS OU LAJES SOBRE SOLO, ESPESSURA DE *10 CM*. AF_07/2019	M3	23,09	158,95	3.670,16		-	-	23,09	0,00%	-	-	-
4.4.16	C0823	COMPORTA EM FIBRA, CALHA EM ALUMÍNIO	M2	3,00	520,15	1.560,45		-	-	3,00	0,00%	-	-	-
4.4.17	C4753	PEÇA EM MADEIRA MUIRACATIARA (2,50X5,00CM) PARA FIXAÇÃO DA MANTA GEOTEXTIL	M	92,80	21,96	2.037,89		-	-	92,80	0,00%	-	-	-
4.4.18	97136	ASSENTAMENTO DE TUBO DE PVC DEFOFO OU PRFV OU RPVC PARA REDE DE ÁGUA, DN 250 MM, JUNTA ELÁSTICA INTEGRADA, INSTALADO EM LOCAL COM NÍVEL BAIXO DE INTERFERÊNCIAS (NÃO INCLUI FORNECIMENTO). AF_11/2017	M	35,00	5,97	208,95		-	-	35,00	0,00%	-	-	-
4.4.19	C4748	ESCADA DE MARINHEIRO EM FIBRA DE VIDRO PULTRUDADA, PERFIL QUADRADO, PINTURA PROTETORA CONTRA RAIOS UV, COM GUARDA CORPO	M	1,50	2.513,69	3.770,54		-	-	1,50	0,00%	-	-	-
4.5		**EERG (ESTAÇÃO ELEVATÓRIA DE REJEITOS GERADOS) - SERVIÇOS**				**95.008,20**						-	-	-
4.5.1	C2873	LOCAÇÃO DA OBRA COM AUXÍLIO TOPOGRÁFICO (ÁREA ATÉ 5000 M2)	M2	37,76	0,30	11,33		-	-	37,76	0,00%	-	-	-
4.5.2	96523	ESCAVAÇÃO MANUAL PARA BLOCO DE COROAMENTO OU SAPATA (INCLUINDO ESCAVAÇÃO PARA COLOCAÇÃO DE FÔRMAS). AF_06/2017	M3	3,23	98,05	316,70		-	-	3,23	0,00%	-	-	-

Charles de Lima Nunes
Sec. Adjunto da Secretaria
Municipal da Cidade e Infras.
Jaguaribe - CE Portaria 009/2021

AMPLIAÇÃO DO SISTEMA DE ABASTECIMENTO DE ÁGUA DA SEDE DO MUNICIPIO DE JAGUARIBE-CE PREFEITURA MUNICIPAL DE JAGUARIBE/CE CONVÊNIO Nº TC/PAC 01195/2019 FUNASA	MEDIÇÃO 12	WM CONSTRUÇÕES LTDA CNPJ 02.364.381/0001-13 PERÍODO 01/09/2023 A 30/11/2023	DADOS DA MEDIÇÃO	
			VALOR DO CONTRATO	19.819.592,34
			ADITIVO	0,00
			MEDIÇÕES ACUMULADAS ANTERIORES	8.228.483,45
			MEDIÇÃO ATUAL	2.792.780,96
			MEDIÇÃO ACUMULADA	11.021.264,41
			SALDO CONTRATUAL	8.798.327,93

ITEM	CÓD	DESCRIÇÃO	UN	DADOS CONTRATUAIS			QUANTIDADE REALIZADA					VALORES		
				QTDE	PREÇO UNIT. C/ BDI	PREÇO TOTAL	PERÍODO	ACUM. ANTERIOR	ACUM. ATUAL	SALDO	PERC. %	PERÍODO	ACUM. ANTERIOR	ACUM. ATUAL
4.5.3	96520	ESCAVAÇÃO MECANIZADA PARA BLOCO DE COROAMENTO OU SAPATA COM RETROESCAVADEIRA (SEM ESCAVAÇÃO PARA COLOCAÇÃO DE FÔRMAS). AF_06/2017	M3	29,03	102,13	2.964,83		-	-	29,03	0,00%	-	-	-
4.5.4	93378	REATERRO MECANIZADO DE VALA COM RETROESCAVADEIRA (CAPACIDADE DA CAÇAMBA DA RETRO: 0,26 M³ / POTÊNCIA: 88 HP), LARGURA ATÉ 0,8 M, PROFUNDIDADE ATÉ 1,5 M, COM SOLO DE 1ª CATEGORIA EM LOCAIS COM BAIXO NÍVEL DE INTERFERÊNCIA. AF_04/2016	M3	20,74	24,77	513,73		-	-	20,74	0,00%	-	-	-
4.5.5	100981	CARGA, MANOBRA E DESCARGA DE ENTULHO EM CAMINHÃO BASCULANTE 6 M³ - CARGA COM ESCAVADEIRA HIDRÁULICA (CAÇAMBA DE 0,80 M³ / 111 HP) E DESCARGA LIVRE (UNIDADE: M3). AF_07/2020	M3	8,29	8,90	73,78		-	-	8,29	0,00%	-	-	-
4.5.6	97913	TRANSPORTE COM CAMINHÃO BASCULANTE DE 6 M³, EM VIA URBANA EM REVESTIMENTO PRIMÁRIO (UNIDADE: M3XKM). AF_07/2020	M3XKM	9,22	3,12	28,77		-	-	9,22	0,00%	-	-	-
4.5.7	C0055	ALVENARIA DE EMBASAMENTO DE TIJOLO COMUM, C/ARGAMASSA MISTA C/ CAL HIDRATADA	M3	0,63	1.082,04	681,69		-	-	0,63	0,00%	-	-	-
4.5.8	94966	CONCRETO FCK = 30MPA, TRAÇO 1:2,1:2,5 (EM MASSA SECA DE CIMENTO/ AREIA MÉDIA/ BRITA 1) - PREPARO MECÂNICO COM BETONEIRA 400 L. AF_05/2021	M3	18,25	480,56	8.770,22		-	-	18,25	0,00%	-	-	-
4.5.9	92873	LANÇAMENTO COM USO DE BALDES, ADENSAMENTO E ACABAMENTO DE CONCRETO EM ESTRUTURAS. AF_12/2015	M3	18,25	217,51	3.969,56		-	-	18,25	0,00%	-	-	-
4.5.10	92423	MONTAGEM E DESMONTAGEM DE FÔRMA DE PILARES RETANGULARES E ESTRUTURAS SIMILARES, PÉ-DIREITO SIMPLES, EM CHAPA DE MADEIRA COMPENSADA RESINADA, 6 UTILIZAÇÕES. AF_09/2020	M2	134,36	72,66	9.762,60		-	-	134,36	0,00%	-	-	-
4.5.11	90000	ARMAÇÃO DE VERGA E CONTRAVERGA DE ALVENARIA ESTRUTURAL; DIÂMETRO DE 10,0 MM. AF_09/2021	KG	18,25	19,61	357,88		-	-	18,25	0,00%	-	-	-
4.5.12	94962	CONCRETO MAGRO PARA LASTRO, TRAÇO 1:4,5:4,5 (EM MASSA SECA DE CIMENTO/ AREIA MÉDIA/ BRITA 1) - PREPARO MECÂNICO COM BETONEIRA 400 L. AF_05/2021	M3	0,86	382,68	329,10		-	-	0,86	0,00%	-	-	-
4.5.13	98547	IMPERMEABILIZAÇÃO DE SUPERFÍCIE COM MANTA ASFÁLTICA, DUAS CAMADAS, INCLUSIVE APLICAÇÃO DE PRIMER ASFÁLTICO, E=3MM E E=4MM. AF_06/2018	M2	115,24	211,33	24.353,67		-	-	115,24	0,00%	-	-	-
4.5.14	98557	IMPERMEABILIZAÇÃO DE SUPERFÍCIE COM EMULSÃO ASFÁLTICA, 2 DEMÃOS AF_06/2018	M2	19,72	41,02	808,91		-	-	19,72	0,00%	-	-	-
4.5.15	95241	LASTRO DE CONCRETO MAGRO, APLICADO EM PISOS, LAJES SOBRE SOLO OU RADIERS, ESPESSURA DE 5 CM. AF_07/2016	M2	17,40	30,43	529,48		-	-	17,40	0,00%	-	-	-
4.5.16	98679	PISO CIMENTADO, TRAÇO 1:3 (CIMENTO E AREIA), ACABAMENTO LISO, ESPESSURA 2,0 CM, PREPARO MECÂNICO DA ARGAMASSA. AF_09/2020	M2	17,40	35,41	616,13		-	-	17,40	0,00%	-	-	-
4.5.17	94992	EXECUÇÃO DE PASSEIO (CALÇADA) OU PISO DE CONCRETO COM CONCRETO MOLDADO IN LOCO, FEITO EM OBRA, ACABAMENTO CONVENCIONAL, ESPESSURA 6 CM, ARMADO. AF_07/2016	M2	10,64	111,96	1.191,25		-	-	10,64	0,00%	-	-	-
4.5.18	87495	ALVENARIA DE VEDAÇÃO DE BLOCOS CERÂMICOS FURADOS NA HORIZONTAL DE 9X19X19CM (ESPESSURA 9CM) DE PAREDES COM ÁREA LÍQUIDA MENOR QUE 6M² SEM VÃOS E ARGAMASSA DE ASSENTAMENTO COM PREPARO EM BETONEIRA. AF_06/2014	M2	58,05	98,27	5.704,57		-	-	58,05	0,00%	-	-	-
4.5.19	101964	LAJE PRÉ-MOLDADA UNIDIRECIONAL, BIAPOIADA, PARA FORRO, ENCHIMENTO EM CERÂMICA, VIGOTA CONVENCIONAL, ALTURA TOTAL DA LAJE (ENCHIMENTO+CAPA) = (8+3). AF_11/2020	M2	20,16	177,63	3.581,02		-	-	20,16	0,00%	-	-	-
4.5.20	87879	CHAPISCO APLICADO EM ALVENARIAS E ESTRUTURAS DE CONCRETO INTERNAS, COM COLHER DE PEDREIRO. ARGAMASSA TRAÇO 1:3 COM PREPARO EM BETONEIRA 400L. AF_06/2014	M2	136,26	4,19	570,93		-	-	136,26	0,00%	-	-	-

Charles de Lima Nunes
Sec. Adjunto da Secretaria
Municipal da Cidade e Infras.
Segue fls. CE Portaria 025/2021

AMPLIAÇÃO DO SISTEMA DE ABASTECIMENTO DE ÁGUA DA SEDE DO MUNICIPIO DE JAGUARIBE-CE PREFEITURA MUNICIPAL DE JAGUARIBE/CE CONVÊNIO Nº TC/PAC 01195/2019 FUNASA		WM CONSTRUÇÕES LTDA CNPJ 02.364.381/0001-13	DADOS DA MEDIÇÃO	
			VALOR DO CONTRATO	19.819.592,34
			ADITIVO	0,00
		PERÍODO	MEDIÇÕES ACUMULADAS ANTERIORES	8.228.483,45
	MEDIÇÃO 12	01/09/2023 A 30/11/2023	MEDIÇÃO ATUAL	2.792.780,96
			MEDIÇÃO ACUMULADA	11.021.264,41
			SALDO CONTRATUAL	8.798.327,93

ITEM	CÓD	DESCRIÇÃO	UN	DADOS CONTRATUAIS			QUANTIDADE REALIZADA					VALORES		
				QTDE	PREÇO UNIT. C/ BDI	PREÇO TOTAL	PERÍODO	ACUM. ANTERIOR	ACUM. ATUAL	SALDO	PERC. %	PERÍODO	ACUM. ANTERIOR	ACUM. ATUAL
4.5.21	87775	EMBOÇO OU MASSA ÚNICA EM ARGAMASSA TRAÇO 1:2:8, PREPARO MECÂNICO COM BETONEIRA 400 L, APLICADA MANUALMENTE EM PANOS DE FACHADA COM PRESENÇA DE VÃOS, ESPESSURA DE 25 MM. AF_06/2014	M2	136,26	58,47	7.967,12		-	-	136,26	0,00%	-	-	-
4.5.22	92539	TRAMA DE MADEIRA COMPOSTA POR RIPAS, CAIBROS E TERÇAS PARA TELHADOS DE ATÉ 2 ÁGUAS PARA TELHA DE ENCAIXE DE CERÂMICA OU DE CONCRETO, INCLUSO TRANSPORTE VERTICAL. AF_07/2019	M2	32,00	74,63	2.388,16		-	-	32,00	0,00%	-	-	-
4.5.23	94195	TELHAMENTO COM TELHA CERÂMICA DE ENCAIXE, TIPO PORTUGUESA, COM ATÉ 2 ÁGUAS, INCLUSO TRANSPORTE VERTICAL. AF_07/2019	M2	36,00	33,23	1.196,28		-	-	36,00	0,00%	-	-	-
4.5.24	C0387	BEIRA E BICA EM TELHA COLONIAL	M	8,00	16,01	128,08		-	-	8,00	0,00%	-	-	-
4.5.25	9875	TUBO PVC, SOLDAVEL, DN 50 MM, PARA AGUA FRIA (NBR-5648)	M	2,40	18,09	43,42		-	-	2,40	0,00%	-	-	-
4.5.26	100701	PORTA DE FERRO, DE ABRIR, TIPO GRADE COM CHAPA, COM GUARNIÇÕES. AF_12/2019	M2	3,78	687,29	2.597,96		-	-	3,78	0,00%	-	-	-
4.5.27	88489	APLICAÇÃO MANUAL DE PINTURA COM TINTA LÁTEX ACRÍLICA EM PAREDES, DUAS DEMÃOS. AF_06/2014	M2	136,26	15,97	2.176,07		-	-	136,26	0,00%	-	-	-
4.5.28	100726	PINTURA COM TINTA ALQUÍDICA DE FUNDO E ACABAMENTO (ESMALTE SINTÉTICO GRAFITE) APLICADA A ROLO OU PINCEL SOBRE SUPERFÍCIES METÁLICAS (EXCETO PERFIL) EXECUTADO EM OBRA (POR DEMÃO). AF_01/2020	M2	7,56	27,04	204,42		-	-	7,56	0,00%	-	-	-
4.5.29	C2899	PINTURA LOGOTIPO CAGECE - PROJETO PADRÃO	UN	1,00	342,61	342,61		-	-	1,00	0,00%	-	-	-
4.5.30	C3418	INSTALAÇÃO ELETROMECÂNICA DE CONJUNTO MOTO-BOMBA DE 7,5 À 15 CV	UN	2,00	4.587,93	9.175,86		-	-	2,00	0,00%	-	-	-
4.5.31	C3497	MONTAGEM DE TUBOS, CONEXÕES E PÇS, ELEVATÓRIA C/ VAZÃO DE 5,01 À 10 l/s	UN	1,00	3.652,07	3.652,07		-	-	1,00	0,00%	-	-	-
4.6		**INTERLIGAÇÕES - SERVIÇOS**				**46.577,00**						-	-	-
4.6.1	99063	LOCAÇÃO DE REDE DE ÁGUA OU ESGOTO. AF_10/2018	M	330,40	5,43	1.794,07		-	-	330,40	0,00%	-	-	-
4.6.2	96523	ESCAVAÇÃO MANUAL PARA BLOCO DE COROAMENTO OU SAPATA (INCLUINDO ESCAVAÇÃO PARA COLOCAÇÃO DE FÔRMAS). AF_06/2017	M3	5,00	98,05	490,25		-	-	5,00	0,00%	-	-	-
4.6.3	96520	ESCAVAÇÃO MECANIZADA PARA BLOCO DE COROAMENTO OU SAPATA COM RETROESCAVADEIRA (SEM ESCAVAÇÃO PARA COLOCAÇÃO DE FÔRMAS). AF_06/2017	M3	240,05	102,13	24.516,31		-	-	240,05	0,00%	-	-	-
4.6.4	100981	CARGA, MANOBRA E DESCARGA DE ENTULHO EM CAMINHÃO BASCULANTE 6 M³ - CARGA COM ESCAVADEIRA HIDRÁULICA (CAÇAMBA DE 0,80 M³ / 111 HP) E DESCARGA LIVRE (UNIDADE: M3). AF_07/2020	M3	20,64	8,90	183,70		-	-	20,64	0,00%	-	-	-
4.6.5	97913	TRANSPORTE COM CAMINHÃO BASCULANTE DE 6 M³, EM VIA URBANA EM REVESTIMENTO PRIMÁRIO (UNIDADE: M3XKM). AF_07/2020	M3XKM	20,64	3,12	64,40		-	-	20,64	0,00%	-	-	-
4.6.6	97134	ASSENTAMENTO DE TUBO DE PVC DEFOFO OU PRFV OU RPVC PARA REDE DE ÁGUA, DN 150 MM, JUNTA ELÁSTICA INTEGRADA, INSTALADO EM LOCAL COM NÍVEL BAIXO DE INTERFERÊNCIAS (NÃO INCLUI FORNECIMENTO). AF_11/2017	M	72,20	2,08	150,18		-	-	72,20	0,00%	-	-	-
4.6.7	97136	ASSENTAMENTO DE TUBO DE PVC DEFOFO OU PRFV OU RPVC PARA REDE DE ÁGUA, DN 250 MM, JUNTA ELÁSTICA INTEGRADA, INSTALADO EM LOCAL COM NÍVEL BAIXO DE INTERFERÊNCIAS (NÃO INCLUI FORNECIMENTO). AF_11/2017	M	119,80	5,97	715,21		-	-	119,80	0,00%	-	-	-
4.6.8	97138	ASSENTAMENTO DE TUBO DE PVC DEFOFO OU PRFV OU RPVC PARA REDE DE ÁGUA, DN 350 MM, JUNTA ELÁSTICA INTEGRADA, INSTALADO EM LOCAL COM NÍVEL BAIXO DE INTERFERÊNCIAS (NÃO INCLUI FORNECIMENTO). AF_11/2017	M	100,80	8,30	836,64		-	-	100,80	0,00%	-	-	-

Charles de Lima Nunes
Sec. Adjunto da Secretaria
Municipal da Cidade e Urbanismo
Jaguaribe - CE Portaria 025/2021
CPF 033.018.353-87

AMPLIAÇÃO DO SISTEMA DE ABASTECIMENTO DE ÁGUA DA SEDE DO MUNICIPIO DE JAGUARIBE-CE PREFEITURA MUNICIPAL DE JAGUARIBE/CE CONVÊNIO Nº TC/PAC 01195/2019 FUNASA	MEDIÇÃO 12	WM CONSTRUÇÕES LTDA CNPJ 02.364.381/0001-13 PERÍODO 01/09/2023 A 30/11/2023	DADOS DA MEDIÇÃO	
			VALOR DO CONTRATO	19.819.592,34
			ADITIVO	0,00
			MEDIÇÕES ACUMULADAS ANTERIORES	8.228.483,45
			MEDIÇÃO ATUAL	2.792.780,96
			MEDIÇÃO ACUMULADA	11.021.264,41
			SALDO CONTRATUAL	8.798.327,93

ITEM	CÓD	DESCRIÇÃO	UN	DADOS CONTRATUAIS			QUANTIDADE REALIZADA					VALORES		
				QTDE	PREÇO UNIT. C/ BDI	PREÇO TOTAL	PERÍODO	ACUM. ANTERIOR	ACUM. ATUAL	SALDO	PERC. %	PERÍODO	ACUM. ANTERIOR	ACUM. ATUAL
4.6.9	97139	ASSENTAMENTO DE TUBO DE PVC DEFOFO OU PRFV OU RPVC PARA REDE DE ÁGUA, DN 400 MM, JUNTA ELÁSTICA INTEGRADA, INSTALADO EM LOCAL COM NÍVEL BAIXO DE INTERFERÊNCIAS (NÃO INCLUI FORNECIMENTO). AF_11/2017	M	40,60	9,35	379,61		-	-	40,60	0,00%	-	-	-
4.6.10	89355	TUBO, PVC, SOLDÁVEL, DN 20MM, INSTALADO EM RAMAL OU SUB-RAMAL DE ÁGUA - FORNECIMENTO E INSTALAÇÃO. AF_12/2014	M	101,00	20,20	2.040,20		-	-	101,00	0,00%	-	-	-
4.6.11	C2873	LOCAÇÃO DA OBRA COM AUXÍLIO TOPOGRÁFICO (ÁREA ATÉ 5000 M2)	M2	10,66	0,30	3,20		-	-	10,66	0,00%	-	-	-
4.6.12	96523	ESCAVAÇÃO MANUAL PARA BLOCO DE COROAMENTO OU SAPATA (INCLUINDO ESCAVAÇÃO PARA COLOCAÇÃO DE FÔRMAS). AF_06/2017	M3	4,60	98,05	451,03		-	-	4,60	0,00%	-	-	-
4.6.13	96520	ESCAVAÇÃO MECANIZADA PARA BLOCO DE COROAMENTO OU SAPATA COM RETROESCAVADEIRA (SEM ESCAVAÇÃO PARA COLOCAÇÃO DE FÔRMAS). AF_06/2017	M3	41,39	102,13	4.227,16		-	-	41,39	0,00%	-	-	-
4.6.14	100981	CARGA, MANOBRA E DESCARGA DE ENTULHO EM CAMINHÃO BASCULANTE 6 M³ - CARGA COM ESCAVADEIRA HIDRÁULICA (CAÇAMBA DE 0,80 M³ / 111 HP) E DESCARGA LIVRE (UNIDADE: M3). AF_07/2020	M3	16,76	8,90	149,16		-	-	16,76	0,00%	-	-	-
4.6.15	93378	REATERRO MECANIZADO DE VALA COM RETROESCAVADEIRA (CAPACIDADE DA CAÇAMBA DA RETRO: 0,26 M³ / POTÊNCIA: 88 HP), LARGURA ATÉ 0,8 M, PROFUNDIDADE ATÉ 1,5 M, COM SOLO DE 1ª CATEGORIA EM LOCAIS COM BAIXO NÍVEL DE INTERFERÊNCIA. AF_04/2016	M3	24,63	24,77	610,09		-	-	24,63	0,00%	-	-	-
4.6.16	97913	TRANSPORTE COM CAMINHÃO BASCULANTE DE 6 M³, EM VIA URBANA EM REVESTIMENTO PRIMÁRIO (UNIDADE: M3XKM). AF_07/2020	M3XKM	18,62	3,12	58,09		-	-	18,62	0,00%	-	-	-
4.6.17	94966	CONCRETO FCK = 30MPA, TRAÇO 1:2,1:2,5 (EM MASSA SECA DE CIMENTO/ AREIA MÉDIA/ BRITA 1) - PREPARO MECÂNICO COM BETONEIRA 400 L. AF_05/2021	M3	2,67	480,56	1.283,10		-	-	2,67	0,00%	-	-	-
4.6.18	93378	REATERRO MECANIZADO DE VALA COM RETROESCAVADEIRA (CAPACIDADE DA CAÇAMBA DA RETRO: 0,26 M³ / POTÊNCIA: 88 HP), LARGURA ATÉ 0,8 M, PROFUNDIDADE ATÉ 1,5 M, COM SOLO DE 1ª CATEGORIA EM LOCAIS COM BAIXO NÍVEL DE INTERFERÊNCIA. AF_04/2016	M3	2,67	24,77	66,14		-	-	2,67	0,00%	-	-	-
4.6.19	92423	MONTAGEM E DESMONTAGEM DE FÔRMA DE PILARES RETANGULARES E ESTRUTURAS SIMILARES, PÉ-DIREITO SIMPLES, EM CHAPA DE MADEIRA COMPENSADA RESINADA, 6 UTILIZAÇÕES. AF_09/2020	M2	6,78	72,66	492,63		-	-	6,78	0,00%	-	-	-
4.6.20	90000	ARMAÇÃO DE VERGA E CONTRAVERGA DE ALVENARIA ESTRUTURAL; DIÂMETRO DE 10,0 MM. AF_09/2021	KG	2,67	19,61	52,36		-	-	2,67	0,00%	-	-	-
4.6.21	87495	ALVENARIA DE VEDAÇÃO DE BLOCOS CERÂMICOS FURADOS NA HORIZONTAL DE 9X19X19CM (ESPESSURA 9CM) DE PAREDES COM ÁREA LÍQUIDA MENOR QUE 6M² SEM VÃOS E ARGAMASSA DE ASSENTAMENTO COM PREPARO EM BETONEIRA. AF_06/2014	M2	35,84	98,27	3.522,00		-	-	35,84	0,00%	-	-	-
4.6.22	87879	CHAPISCO APLICADO EM ALVENARIAS E ESTRUTURAS DE CONCRETO INTERNAS, COM COLHER DE PEDREIRO. ARGAMASSA TRAÇO 1:3 COM PREPARO EM BETONEIRA 400L. AF_06/2014	M2	71,68	4,19	300,34		-	-	71,68	0,00%	-	-	-
4.6.23	87775	EMBOÇO OU MASSA ÚNICA EM ARGAMASSA TRAÇO 1:2:8, PREPARO MECÂNICO COM BETONEIRA 400 L, APLICADA MANUALMENTE EM PANOS DE FACHADA COM PRESENÇA DE VÃOS, ESPESSURA DE 25 MM. AF_06/2014	M2	71,68	58,47	4.191,13		-	-	71,68	0,00%	-	-	-
4.7		**REFORMA DE CALHA PASHALL, FLOCULADOR E DECANTADOR EXISTENTE**				**287.450,81**						-	-	-
4.7.1	97626	DEMOLIÇÃO DE PILARES E VIGAS EM CONCRETO ARMADO, DE FORMA MANUAL, SEM REAPROVEITAMENTO. AF_12/2017	M3	6,30	596,82	3.759,97		-	-	6,30	0,00%	-	-	-

Charles de Lima Nunes
Sec. Adjunto da Secretaria Municipal da Cidade e Infras.
Portaria 025/2021

AMPLIAÇÃO DO SISTEMA DE ABASTECIMENTO DE ÁGUA DA SEDE DO MUNICIPIO DE JAGUARIBE-CE PREFEITURA MUNICIPAL DE JAGUARIBE/CE CONVÊNIO Nº TC/PAC 01195/2019 FUNASA		WM CONSTRUÇÕES LTDA CNPJ 02.364.381/0001-13	DADOS DA MEDIÇÃO	
			VALOR DO CONTRATO	19.819.592,34
			ADITIVO	0,00
			MEDIÇÕES ACUMULADAS ANTERIORES	8.228.483,45
	MEDIÇÃO 12	PERÍODO 01/09/2023 A 30/11/2023	MEDIÇÃO ATUAL	2.792.780,96
			MEDIÇÃO ACUMULADA	11.021.264,41
			SALDO CONTRATUAL	8.798.327,93

ITEM	CÓD	DESCRIÇÃO	UN	DADOS CONTRATUAIS			QUANTIDADE REALIZADA					VALORES		
				QTDE	PREÇO UNIT. C/ BDI	PREÇO TOTAL	PERÍODO	ACUM. ANTERIOR	ACUM. ATUAL	SALDO	PERC. %	PERÍODO	ACUM. ANTERIOR	ACUM. ATUAL
4.7.2	97639	REMOÇÃO DE PLACAS E PILARETES DE CONCRETO, DE FORMA MANUAL, SEM REAPROVEITAMENTO. AF_12/2017	M2	360,00	19,82	7.135,20		-	-	360,00	0,00%	-	-	-
4.7.3	97628	DEMOLIÇÃO DE LAJES, DE FORMA MANUAL, SEM REAPROVEITAMENTO. AF_12/2017	M3	36,00	274,16	9.869,76		-	-	36,00	0,00%	-	-	-
4.7.4	98564	PROTEÇÃO MECÂNICA DE SUPERFÍCIE VERTICAL COM ARGAMASSA DE CIMENTO E AREIA, TRAÇO 1:3, E=2CM. AF_06/2018	M2	360,00	50,95	18.342,00		-	-	360,00	0,00%	-	-	-
4.7.5	C4742	CALHA PARSHALL EM FIBRA DE VIDRO PARA ÁGUA W:12" (FORNECIMENTO E INSTALAÇÃO)	UN	1,00	16.386,03	16.386,03		-	-	1,00	0,00%	-	-	-
4.7.6	99837	GUARDA-CORPO DE AÇO GALVANIZADO DE 1,10M, MONTANTES TUBULARES DE 1.1/4" ESPAÇADOS DE 1,20M, TRAVESSA SUPERIOR DE 1.1/2", GRADIL FORMADO POR TUBOS HORIZONTAIS DE 1" E VERTICAIS DE 3/4", FIXADO COM CHUMBADOR MECÂNICO. AF_04/2019_P	M	98,00	805,79	78.967,42		-	-	98,00	0,00%	-	-	-
4.7.7	C4751	TPLATAFORMA EXECUTADA COM GRADE DE PISO DE ABERTURA 38x100mm APOIADA EM PERFIL "U" PULTRUDADO DE CHAPA PLANA ESP. 3MM, C/ ANTI-DERRAPANTE	M2	54,00	2.714,84	146.601,36		-	-	54,00	0,00%	-	-	-
4.7.8	C3525	MONTAGEM DE TUBOS, CONEXÕES E PÇS ESPECIAIS EM FLOCULADOR	UN	1,00	6.389,07	6.389,07		-	-	1,00	0,00%	-	-	-
5.0		**ESTAÇÃO DE TRATAMENTO DE ÁGUA - MATERIAIS**				**1.537.552,03**						-	**17.855,98**	**17.855,98**
5.1		**LEITO DRENAGEM/ ESTAÇÃO ELEVATORIA**				**16.549,05**						-	-	-
5.1.1	I4677	TUBO FoFo C/FLANGE E PONTA DN 250 PN10 - L=1000	UN	1,00	2.751,77	2.751,77		-	-	1,00	0,00%	-	-	-
5.1.2	I3428	CURVA FoFo 90 FF PARA ÁGUA DN 250 PN10	UN	3,00	2.346,66	7.039,98		-	-	3,00	0,00%	-	-	-
5.1.3	9826	TUBO PVC DEFOFO, JEI, 1 MPA, DN 250 MM, PARA REDE DE AGUA (NBR 7665)	M	15,60	433,16	6.757,30		-	-	15,60	0,00%	-	-	-
5.2		**ESTAÇÃO ELEVATORIA/CALHA PARSHALL EXISTENTE**				**21.022,38**						-	-	-
5.2.1	9828	TUBO PVC DEFOFO, JEI, 1 MPA, DN 150 MM, PARA REDE DE AGUA (NBR 7665)	M	61,20	167,90	10.275,48		-	-	61,20	0,00%	-	-	-
5.2.2	I3331	CURVA 22 30' FoFo BB JUNTA ELÁSTICA PARA ÁGUA DN 150	UN	2,00	591,65	1.183,30		-	-	2,00	0,00%	-	-	-
5.2.3	I3364	CURVA 90 FoFo BB JUNTA ELÁSTICA PARA ÁGUA DN 150	UN	2,00	1.174,26	2.348,52		-	-	2,00	0,00%	-	-	-
5.2.4	I3426	CURVA FoFo 90 FF PARA ÁGUA DN 150 PN10	UN	1,00	997,07	997,07		-	-	1,00	0,00%	-	-	-
5.2.5	I4663	TUBO FoFo C/FLANGE E PONTA DN 150 PN10 - L=5000	UN	1,00	4.919,27	4.919,27		-	-	1,00	0,00%	-	-	-
5.2.6	I3993	TOCO C/ FLANGES E ABA DE VEDAÇÃO DN 150 PN10	UN	1,00	1.298,74	1.298,74		-	-	1,00	0,00%	-	-	-
5.3		**ETA EXISTENTE / FILTRO PROJETADO**				**111.173,87**						-	-	-
5.3.1	I3998	TOCO C/ FLANGES E ABA DE VEDAÇÃO DN 400 PN10	UN	2,00	5.811,13	11.622,26		-	-	2,00	0,00%	-	-	-
5.3.2	I3431	CURVA FoFo 90 FF PARA ÁGUA DN 400 PN10	UN	2,00	10.964,77	21.929,54		-	-	2,00	0,00%	-	-	-
5.3.3	I4710	TUBO FoFo C/FLANGE E PONTA DN 400 PN10 - L=1000	UN	2,00	2.365,40	4.730,80		-	-	2,00	0,00%	-	-	-
5.3.4	I3369	CURVA 90 FoFo BB JUNTA ELÁSTICA PARA ÁGUA DN 400	UN	4,00	7.258,89	29.035,56		-	-	4,00	0,00%	-	-	-
5.3.5	I8552	TUBO PVC DEFoFo DÚCTIL JEI 1MPa DN 400 (NBR-7665-01/03/99)	M	40,60	1.080,19	43.855,71		-	-	40,60	0,00%	-	-	-
5.4		**RAP/LAVAGEM DOS FILTROS**				**90.032,19**						-	-	-
5.4.1	I3366	CURVA 90 FoFo BB JUNTA ELÁSTICA PARA ÁGUA DN 250	UN	3,00	2.830,12	8.490,36		-	-	3,00	0,00%	-	-	-
5.4.2	9826	TUBO PVC DEFOFO, JEI, 1 MPA, DN 250 MM, PARA REDE DE AGUA (NBR 7665)	M	43,70	433,16	18.929,09		-	-	43,70	0,00%	-	-	-
5.4.3	I4684	TUBO FoFo C/FLANGE E PONTA DN 250 PN10 - L=4500	UN	1,00	3.677,20	3.677,20		-	-	1,00	0,00%	-	-	-
5.4.4	I8763	VÁLVULA REDUTORA DE PRESSÃO (VRP) DN 150 PN10 CÂMARA SIMPLES FLANGEADA	UN	1,00	16.978,66	16.978,66		-	-	1,00	0,00%	-	-	-
5.4.5	COT.37	FILTRO EM Y FLANGEADO COM TELA INOX PN 10 DN 150	UN	1,00	9.146,07	9.146,07		-	-	1,00	0,00%	-	-	-
5.4.6	I2957	MACROMEDIDOR TIPO WOLTMAN PN 10/16 FLANGEADO COM MEDIDOR TOTALIZADOR DN 150MM COM VAZÃO ATÉ 500M3/H	UN	1,00	21.595,83	21.595,83		-	-	1,00	0,00%	-	-	-
5.4.7	I4678	TUBO FoFo C/FLANGE E PONTA DN 250 PN10 - L=1500	UN	1,00	1.833,88	1.833,88		-	-	1,00	0,00%	-	-	-
5.4.8	I7618	JUNTA DE DESMONTAGEM TRAVADA AXIALMENTE PN16 DN250	UN	1,00	5.088,42	5.088,42		-	-	1,00	0,00%	-	-	-
5.4.9	I4686	TUBO FoFo C/FLANGE E PONTA DN 250 PN10 - L=5500	UN	1,00	4.292,68	4.292,68		-	-	1,00	0,00%	-	-	-
5.5		**TANQUE DE CONTATO RAP**				**137.463,15**						-	-	-

Charles de Lima Nunes
Sec. Adjunto da Secretaria
Municipal da Cidade e Infras.
Jaguaribe - CE Portaria 008/2021

AMPLIAÇÃO DO SISTEMA DE ABASTECIMENTO DE ÁGUA DA SEDE DO MUNICIPIO DE JAGUARIBE-CE PREFEITURA MUNICIPAL DE JAGUARIBE/CE CONVÊNIO Nº TC/PAC 01195/2019 FUNASA	MEDIÇÃO 12	WM CONSTRUÇÕES LTDA CNPJ 02.364.381/0001-13 PERÍODO 01/09/2023 A 30/11/2023	DADOS DA MEDIÇÃO	
			VALOR DO CONTRATO	19.819.592,34
			ADITIVO	0,00
			MEDIÇÕES ACUMULADAS ANTERIORES	8.228.483,45
			MEDIÇÃO ATUAL	2.792.780,96
			MEDIÇÃO ACUMULADA	11.021.264,41
			SALDO CONTRATUAL	8.798.327,93

ITEM	CÓD	DESCRIÇÃO	UN	DADOS CONTRATUAIS			QUANTIDADE REALIZADA					VALORES		
				QTDE	PREÇO UNIT. C/ BDI	PREÇO TOTAL	PERÍODO	ACUM. ANTERIOR	ACUM. ATUAL	SALDO	PERC. %	PERÍODO	ACUM. ANTERIOR	ACUM. ATUAL
5.5.1	I10184	TUBO PVC DEFoFo DÚCTIL JEI 1MPa DN 350 (NBR-7665-07/03/07)	M	42,10	1.131,92	47.653,83		-	-	42,10	0,00%	-	-	-
5.5.2	I4708	TUBO FoFo C/FLANGE E PONTA DN 350 PN10 - L=5500	UN	3,00	10.898,42	32.695,26		-	-	3,00	0,00%	-	-	-
5.5.3	I3666	TE FoFo FF DN 350 x 350 PN10	UN	1,00	8.149,76	8.149,76		-	-	1,00	0,00%	-	-	-
5.5.4	I8707	VALVULA BORBOLETA FLANGEADA DN 350	UN	2,00	12.833,60	25.667,20		-	-	2,00	0,00%	-	-	-
5.5.5	I4012	JUNTA DE DESMONTAGEM TRAVADA AXIALMENTE PN16 DN300	UN	2,00	5.319,98	10.639,96		-	-	2,00	0,00%	-	-	-
5.5.6	I3368	CURVA 90 FoFo BB JUNTA ELÁSTICA PARA ÁGUA DN 350	UN	2,00	6.328,57	12.657,14		-	-	2,00	0,00%	-	-	-
5.6		**RAP/ZONA DE DISTRIBUIÇÃO**				**165.173,64**								
5.6.1	I10184	TUBO PVC DEFoFo DÚCTIL JEI 1MPa DN 350 (NBR-7665-07/03/07)	M	41,30	1.131,92	46.748,30		-	-	41,30	0,00%	-	-	-
5.6.2	I4699	TUBO FoFo C/FLANGE E PONTA DN 350 PN10 - L=1000	UN	2,00	3.894,74	7.789,48		-	-	2,00	0,00%	-	-	-
5.6.3	I3368	CURVA 90 FoFo BB JUNTA ELÁSTICA PARA ÁGUA DN 350	UN	4,00	6.328,57	25.314,28		-	-	4,00	0,00%	-	-	-
5.6.4	I3666	TE FoFo FF DN 350 x 350 PN10	UN	1,00	8.149,76	8.149,76		-	-	1,00	0,00%	-	-	-
5.6.5	I4705	TUBO FoFo C/FLANGE E PONTA DN 350 PN10 - L=4000	UN	1,00	8.560,56	8.560,56		-	-	1,00	0,00%	-	-	-
5.6.6	I8763	VÁLVULA REDUTORA DE PRESSÃO (VRP) DN 150 PN10 CÂMARA SIMPLES FLANGEADA	UN	1,00	16.978,66	16.978,66		-	-	1,00	0,00%	-	-	-
5.6.7	COT.37	FILTRO EM Y FLANGEADO COM TELA INOX PN 10 DN 150	UN	1,00	9.146,07	9.146,07		-	-	1,00	0,00%	-	-	-
5.6.8	I2957	MACROMEDIDOR TIPO WOLTMAN PN 10/16 FLANGEADO COM MEDIDOR TOTALIZADOR DN 150MM COM VAZÃO ATÉ 500M3/H	UN	1,00	21.595,83	21.595,83		-	-	1,00	0,00%	-	-	-
5.6.9	I4700	TUBO FoFo C/FLANGE E PONTA DN 350 PN10 - L=1500	UN	1,00	4.672,30	4.672,30		-	-	1,00	0,00%	-	-	-
5.6.10	I4012	JUNTA DE DESMONTAGEM TRAVADA AXIALMENTE PN16 DN300	UN	1,00	5.319,98	5.319,98		-	-	1,00	0,00%	-	-	-
5.6.11	I4708	TUBO FoFo C/FLANGE E PONTA DN 350 PN10 - L=5500	UN	1,00	10.898,42	10.898,42		-	-	1,00	0,00%	-	-	-
5.7		**DIVERSOS**				**825.580,40**								
5.7.1	I6438	ARRUELA BORRACHA P/ FLANGES DN 350 PN10 P/ ÁGUA	UN	5,00	131,11	655,55		-	-	5,00	0,00%	-	-	-
5.7.2	I6437	ARRUELA BORRACHA P/ FLANGES DN 300 PN10 P/ ÁGUA	UN	2,00	106,35	212,70		-	-	2,00	0,00%	-	-	-
5.7.3	I6436	ARRUELA BORRACHA P/ FLANGES DN 250 PN10 P/ ÁGUA	UN	46,00	67,86	3.121,56		-	-	46,00	0,00%	-	-	-
5.7.4	I6430	ARRUELA BORRACHA P/ FLANGES DN 200 PN10 P/ ÁGUA	UN	9,00	51,89	467,01		-	-	9,00	0,00%	-	-	-
5.7.5	I6429	ARRUELA BORRACHA P/ FLANGES DN 150 PN10 P/ ÁGUA	UN	14,00	35,97	503,58		-	-	14,00	0,00%	-	-	-
5.7.6	I6428	ARRUELA BORRACHA P/ FLANGES DN 100 PN10 P/ ÁGUA	UN	15,00	24,06	360,90		-	-	15,00	0,00%	-	-	-
5.7.7	I4243	PARAFUSO C/ PORCAS PARA FLANGES DN 24 x 100	UN	32,00	18,72	599,04		-	-	32,00	0,00%	-	-	-
5.7.8	I4242	PARAFUSO C/ PORCAS PARA FLANGES DN 20 x 90	UN	80,00	32,60	2.608,00		-	-	80,00	0,00%	-	-	-
5.7.9	I4241	PARAFUSO C/ PORCAS PARA FLANGES DN 16 x 80	UN	60,00	5,91	354,60		-	-	60,00	0,00%	-	-	-
5.7.10	I4873	COMPORTA QUADRADA C/DUPLO SENT. DE FLUXO DN 600	UN	2,00	23.571,60	47.143,20		-	-	2,00	0,00%	-	-	-
5.7.11	I8895	PLACA DE PVC DE 5,00MX0,65M, ESP=10MM P/ FLOCULADOR C/ FUROS	UN	96,00	2.073,66	199.071,36		-	-	96,00	0,00%	-	-	-
5.7.12	COT.11	FORNECIMENTO E MONTAGEM DE PERFIS TUBULARES, MODELO "MACHO E FÊMEA", FABRICADOS EM PVC RÍGIDO, DIMENSÕES NOMINAIS, 50 X 90 X 1200 MM, ESPESSURA MÍNIMA 1,50MM, CORTADOS NAS 2 EXTREMIDADES COM ÂNGULO DE 60º. PERFURADOS, GABARITADOS PARA FIXAÇÃO MECÂNICA, COM FIXADORES MECÂNICOS METÁLICOS EM ALUMÍNIO, (SEM A UTILIZAÇÃO DE COLA, CONFORME PADRÃO E ESPECIFICAÇÕES SAAE) - COM AREA DE 34,80M²	CJ	2,00	285.241,45	570.482,90		-	-	2,00	0,00%	-	-	-
5.8		**ETRG (ESTAÇÃO ELEVATÓRIA DE REJEITOS GERADOS) - MATERIAIS**				**170.557,35**								
5.8.1	I3428	CURVA FoFo 90 FF PARA ÁGUA DN 250 PN10	UN	1,00	2.346,66	2.346,66		-	-	1,00	0,00%	-	17.855,98	17.855,98
5.8.2	I4494	TUBO FoFo C/ FLANGES DN 250 PN10 - L=2500	UN	1,00	6.061,50	6.061,50		-	-	1,00	0,00%	-	-	-
5.8.3	I3815	EXTREMIDADE PF C/ ABA DE VEDAÇÃO DN 250 PN10	UN	1,00	2.469,10	2.469,10		-	-	1,00	0,00%	-	-	-
5.8.4	I4884	CRIVO COM FLANGE DN 200 PN10	UN	2,00	1.147,80	2.295,60		-	-	2,00	0,00%	-	-	-
5.8.5	I3427	CURVA FoFo 90 FF PARA ÁGUA DN 200 PN10	UN	2,00	1.229,72	2.459,44		-	-	2,00	0,00%	-	-	-
5.8.6	I3995	TOCO C/ FLANGES E ABA DE VEDAÇÃO DN 250 PN10	UN	2,00	2.426,72	4.853,44		-	-	2,00	0,00%	-	-	-
5.8.7	I4011	JUNTA DE DESMONTAGEM TRAVADA AXIALMENTE PN16 DN200	UN	2,00	3.453,92	6.907,84		-	-	2,00	0,00%	-	-	-
5.8.8	I8704	VALVULA BORBOLETA FLANGEADA DN 200 (ENTRE FLANGES)	UN	2,00	5.684,46	11.368,92		-	-	2,00	0,00%	-	-	-

Charles de Lima Nunes
Sec. Adjunto da Secretaria
Municipal da Cidade e Infras.
Jaguaribe - CE Portaria 026/2021

AMPLIAÇÃO DO SISTEMA DE ABASTECIMENTO DE ÁGUA DA SEDE DO MUNICIPIO DE JAGUARIBE-CE PREFEITURA MUNICIPAL DE JAGUARIBE/CE CONVÊNIO Nº TC/PAC 01195/2019 FUNASA	MEDIÇÃO 12	WM CONSTRUÇÕES LTDA CNPJ 02.364.381/0001-13 PERÍODO 01/09/2023 A 30/11/2023	DADOS DA MEDIÇÃO	
			VALOR DO CONTRATO	19.819.592,34
			ADITIVO	0,00
			MEDIÇÕES ACUMULADAS ANTERIORES	8.228.483,45
			MEDIÇÃO ATUAL	2.792.780,96
			MEDIÇÃO ACUMULADA	11.021.264,41
			SALDO CONTRATUAL	8.798.327,93

ITEM	CÓD	DESCRIÇÃO	UN	DADOS CONTRATUAIS			QUANTIDADE REALIZADA					VALORES		
				QTDE	PREÇO UNIT. C/ BDI	PREÇO TOTAL	PERÍODO	ACUM. ANTERIOR	ACUM. ATUAL	SALDO	PERC. %	PERÍODO	ACUM. ANTERIOR	ACUM. ATUAL
5.8.9	I4086	REDUÇÃO FoFo FF DN 200 x 100 PN10	UN	2,00	1.406,40	2.812,80		-	-	2,00	0,00%	-	-	-
5.8.10	COT.10	CENTRO DE COMANDO DE MOTORES, COMPOSTO DE 2 CHAVES TIPO SOFT STARTER, PARA MOTORES DE 5CV Composto de: Quadro de comando 70 x 60 x 35 metálico; Disjuntor de entrada/alimentação termo magnético conforme potência do motor; Chaves fusível NH00; Fusíveis ultrarápidos de acordo com a potência do motor; Softstart SSW07WEG ou similar com amperagem de acordo com a potência do motor; Contactores WEG ou similar CMW com bobina de 220v com contato auxiliar de 220v; Transformador/isolador de acordo com a potência 380va/220vca; Voltímetro digital de 0 a 500v; Botão de emergência com bloco de contato; Chaves seletora de comando 3P com 2 blocos de contato NA e 2 NF; Minicontactores auxiliares com 2 NA e 2NF bobina de 220v; Sinaleiras led vermelhas de 220v; Sinaleiras led verdes de 220v; Réguas de borne sindau de 6mm; Botões de comando liga/desliga; e contendo os seguintes Acessórios: Trilhos / canaletas / espaguetti; Cabo de cobre flexível 1,5mm2 preto (50 metros por quadro); Cabo de cobre flexível 2,5mm2 vermelho (50 metros por quadro); Terminais tipo pino 2,5 m (pequeno e grande) (30 a 40 unidades por quadro); Terminais tipo gardo 2,5 m (pequeno e grande) (30 a 40 unidades por quadro); Plaqueta Acrílica (manual / automático) ;	UN	1,00	28.433,59	28.433,59		-	-	1,00	0,00%	-	-	-
5.8.11	COT.6	BOMBA CENTRIFUGA MOTOR ELETRICO TRIFASICO, Potência = 5 cv; VAZÃO = 34,56 m3/h; HM = 16,76 mca. Modelo: Modelo: BOMBA KING C8R8 5CV II POLOS MONOBLOCO ou SIMILAR.	UN	2,00	8.878,14	17.756,28		-	-	2,00	0,00%	-	-	-
5.8.12	I7139	REDUÇÃO FoFo FF DN 150 x 80 PN10	UN	2,00	584,18	1.168,36		-	-	2,00	0,00%	-	-	-
5.8.13	I3962	TUBO FoFo C/ FLANGES DN 150 PN10 - L= 250	UN	1,00	1.872,01	1.872,01		-	-	1,00	0,00%	-	-	-
5.8.14	I3409	CURVA FoFo 45 FF PARA ÁGUA DN 150 PN10	UN	3,00	822,21	2.466,63		-	-	3,00	0,00%	-	-	-
5.8.15	I5710	VALV.RET.PORT. UNICA SIMPLES EXTREM.FF DN 150 PN16	UN	2,00	4.126,69	8.253,38		-	-	2,00	0,00%	-	-	-
5.8.16	I7617	JUNTA DE DESMONTAGEM TRAVADA AXIALMENTE PN16 DN150	UN	2,00	1.879,53	3.759,06		-	-	2,00	0,00%	-	-	-
5.8.17	I5165	REGISTRO GAVETA OVAL VOLANTE E FLANGE DN 150 PN16	UN	2,00	2.944,00	5.888,00		2,00	2,00	-	100,00%	-	5.888,00	5.888,00
5.8.18	I3646	TE FoFo FF DN 150 x 50 PN10	UN	2,00	1.034,08	2.068,16		-	-	2,00	0,00%	-	-	-
5.8.19	I9991	REGISTRO COM FLANGES CUNHA DE BORRACHA E VOLANTE DN 150	UN	2,00	2.668,28	5.336,56		2,00	2,00	-	100,00%	-	5.336,56	5.336,56
5.8.20	I5729	VENTOSA TRIPLICE FUNÇÃO/FLANGE DN 50 PN25	UN	2,00	1.977,09	3.954,18		2,00	2,00	-	100,00%	-	3.954,18	3.954,18
5.8.21	I3877	JUNÇÃO 45 FoFo FFF DN 150 x 150 PN10	UN	1,00	1.555,16	1.555,16		-	-	1,00	0,00%	-	-	-
5.8.22	I4469	TUBO FoFo C/ FLANGES DN 150 PN10 - L=1000	UN	1,00	2.475,69	2.475,69		-	-	1,00	0,00%	-	-	-
5.8.23	I3429	CURVA FoFo 90 FF PARA ÁGUA DN 300 PN10	UN	1,00	3.599,48	3.599,48		-	-	1,00	0,00%	-	-	-
5.8.24	I4473	TUBO FoFo C/ FLANGES DN 150 PN10 - L=3000	UN	1,00	4.074,21	4.074,21		-	-	1,00	0,00%	-	-	-
5.8.25	I3364	CURVA 90 FoFo BB JUNTA ELÁSTICA PARA ÁGUA DN 150	UN	1,00	1.174,26	1.174,26		-	-	1,00	0,00%	-	-	-
5.8.26	I3815	EXTREMIDADE PF C/ ABA DE VEDAÇÃO DN 250 PN10	UN	1,00	2.469,10	2.469,10		-	-	1,00	0,00%	-	-	-
5.8.27	I3428	CURVA FoFo 90 FF PARA ÁGUA DN 250 PN10	UN	1,00	2.346,66	2.346,66		-	-	1,00	0,00%	-	-	-
5.8.28	I4470	TUBO FoFo C/ FLANGES DN 150 PN10 - L=1500	UN	1,00	2.847,20	2.847,20		-	-	1,00	0,00%	-	-	-
5.8.29	I3813	EXTREMIDADE PF C/ ABA DE VEDAÇÃO DN 150 PN10	UN	1,00	1.245,10	1.245,10		-	-	1,00	0,00%	-	-	-
5.8.30	I5344	REGISTRO GAVETA OVAL CABEÇOTE E FLANGE DN 150 PN16	UN	1,00	2.677,24	2.677,24		1,00	1,00	-	100,00%	-	2.677,24	2.677,24
5.8.31	I8042	TUBO FoFo CILÍNDRICO P/ ÁGUA DN 250, L = 5800mm	UN	1,00	8.403,22	8.403,22		-	-	1,00	0,00%	-	-	-
5.8.32	I3812	EXTREMIDADE PF C/ ABA DE VEDAÇÃO DN 100 PN10	UN	2,00	673,60	1.347,20		-	-	2,00	0,00%	-	-	-
5.8.33	I3425	CURVA FoFo 90 FF PARA ÁGUA DN 100 PN10	UN	4,00	600,45	2.401,80		-	-	4,00	0,00%	-	-	-
5.8.34	I8219	ANEL BORRACHA P/ FoFo JUNTA ELÁSTICA DN 250 P/ ÁGUA	UN	2,00	77,88	155,76		-	-	2,00	0,00%	-	-	-
5.8.35	I8217	ANEL BORRACHA P/ FoFo JUNTA ELÁSTICA DN 150 P/ ÁGUA	UN	2,00	75,04	150,08		-	-	2,00	0,00%	-	-	-
5.8.36	I6436	ARRUELA BORRACHA P/ FLANGES DN 250 PN10 P/ ÁGUA	UN	13,00	67,86	882,18		-	-	13,00	0,00%	-	-	-
5.8.37	I6429	ARRUELA BORRACHA P/ FLANGES DN 150 PN10 P/ ÁGUA	UN	20,00	35,97	719,40		-	-	20,00	0,00%	-	-	-
5.8.38	I6428	ARRUELA BORRACHA P/ FLANGES DN 100 PN10 P/ ÁGUA	UN	6,00	24,06	144,36		-	-	6,00	0,00%	-	-	-
5.8.39	I6420	ARRUELA BORRACHA P/ FLANGES DN 80 PN10 P/ ÁGUA	UN	1,00	16,98	16,98		-	-	1,00	0,00%	-	-	-

Charles de Lima Nunes
Sec. Adjunto da Secretaria
Municipal da Cidade e Infras.
Jaguaribe - CE Portaria 003/2021

AMPLIAÇÃO DO SISTEMA DE ABASTECIMENTO DE ÁGUA DA SEDE DO MUNICIPIO DE JAGUARIBE-CE PREFEITURA MUNICIPAL DE JAGUARIBE/CE CONVÊNIO Nº TC/PAC 01195/2019 FUNASA	MEDIÇÃO 12	WM CONSTRUÇÕES LTDA CNPJ 02.364.381/0001-13 PERÍODO 01/09/2023 A 30/11/2023

DADOS DA MEDIÇÃO	
VALOR DO CONTRATO	19.819.592,34
ADITIVO	0,00
MEDIÇÕES ACUMULADAS ANTERIORES	8.228.483,45
MEDIÇÃO ATUAL	2.792.780,96
MEDIÇÃO ACUMULADA	11.021.264,41
SALDO CONTRATUAL	8.798.327,93

ITEM	CÓD	DESCRIÇÃO	UN	DADOS CONTRATUAIS			QUANTIDADE REALIZADA					VALORES		
				QTDE	PREÇO UNIT. C/ BDI	PREÇO TOTAL	PERÍODO	ACUM. ANTERIOR	ACUM. ATUAL	SALDO	PERC. %	PERÍODO	ACUM. ANTERIOR	ACUM. ATUAL
5.8.40	I4242	PARAFUSO C/ PORCAS PARA FLANGES DN 20 x 90	UN	280,00	32,60	9.128,00		-	-	280,00	0,00%	-	-	-
5.8.41	I4241	PARAFUSO C/ PORCAS PARA FLANGES DN 16 x 80	UN	36,00	5,91	212,76		-	-	36,00	0,00%	-	-	-
6.0		**RAP 01 - 1.100 m³ E EEAT 03 - SERVIÇOS**				**2.147.140,21**						**726.408,96**	**1.209.945,09**	**1.936.354,05**
6.1		**SERVIÇOS PRELIMINARES**				**110.501,03**						**-**	**106.402,70**	**106.402,70**
6.1.1	C2873	LOCAÇÃO DA OBRA COM AUXÍLIO TOPOGRÁFICO (ÁREA ATÉ 5000 M2)	M2	373,45	0,30	112,04		373,45	373,45	-	100,00%	-	112,04	112,04
6.1.2	96523	ESCAVAÇÃO MANUAL PARA BLOCO DE COROAMENTO OU SAPATA (INCLUINDO ESCAVAÇÃO PARA COLOCAÇÃO DE FÔRMAS). AF_06/2017	M3	43,66	98,05	4.280,86		43,66	43,66	-	100,00%	-	4.280,86	4.280,86
6.1.3	96520	ESCAVAÇÃO MECANIZADA PARA BLOCO DE COROAMENTO OU SAPATA COM RETROESCAVADEIRA (SEM ESCAVAÇÃO PARA COLOCAÇÃO DE FÔRMAS). AF_06/2017	M3	392,97	102,13	40.134,03		392,97	392,97	-	100,00%	-	40.134,03	40.134,03
6.1.4	102355	DESMONTE DE MATERIAL DE 3ª CATEGORIA (BLOCOS DE ROCHAS OU MATACOS), EM VALA, COM MARTELETE PNEUMÁTICO MANUAL EXCLUSIVE RETIRADA, CARGA E TRANSPORTE. AF_03/2021	M3	143,13	183,26	26.230,00		143,13	143,13	-	100,00%	-	26.230,00	26.230,00
6.1.5	C5177	ESCAVAÇÃO EM ROCHA BRANDA A FRIO COM MARTELETE PNEUMATICO MANUAL E ESCAVADEIRA HIDRAULICA	M3	143,13	205,98	29.481,92		143,13	143,13	-	100,00%	-	29.481,91	29.481,91
6.1.6	93378	REATERRO MECANIZADO DE VALA COM RETROESCAVADEIRA (CAPACIDADE DA CAÇAMBA DA RETRO: 0,26 M³ / POTÊNCIA: 88 HP), LARGURA ATÉ 0,8 M, PROFUNDIDADE ATÉ 1,5 M, COM SOLO DE 1ª CATEGORIA EM LOCAIS COM BAIXO NÍVEL DE INTERFERÊNCIA. AF_04/2016	M3	137,81	24,77	3.413,55		-	-	137,81	0,00%	-	-	-
6.1.7	100981	CARGA, MANOBRA E DESCARGA DE ENTULHO EM CAMINHÃO BASCULANTE 6 M³ - CARGA COM ESCAVADEIRA HIDRÁULICA (CAÇAMBA DE 0,80 M³ / 111 HP) E DESCARGA LIVRE (UNIDADE: M3). AF_07/2020	M3	569,77	8,90	5.070,95		512,80	512,80	56,97	90,00%	-	4.563,92	4.563,92
6.1.8	97913	TRANSPORTE COM CAMINHÃO BASCULANTE DE 6 M³, EM VIA URBANA EM REVESTIMENTO PRIMÁRIO (UNIDADE: M3XKM). AF_07/2020	M3XKM	569,77	3,12	1.777,68		512,80	512,80	56,97	90,00%	-	1.599,94	1.599,94
6.2		**FUNDAÇÕES E ESTRUTURA**				**1.771.982,28**						**661.601,34**	**1.103.542,39**	**1.765.143,73**
6.2.1	94966	CONCRETO FCK = 30MPA, TRAÇO 1:2,1:2,5 (EM MASSA SECA DE CIMENTO/ AREIA MÉDIA/ BRITA 1) - PREPARO MECÂNICO COM BETONEIRA 400 L. AF_05/2021	M3	394,88	480,56	189.763,53	247,94	146,94	394,88	-	100,00%	119.150,05	70.613,48	189.763,53
6.2.2	92873	LANÇAMENTO COM USO DE BALDES, ADENSAMENTO E ACABAMENTO DE CONCRETO EM ESTRUTURAS. AF_12/2015	M3	394,88	217,51	85.890,35	247,94	146,94	394,88	-	100,00%	53.929,43	31.960,92	85.890,35
6.2.3	92423	MONTAGEM E DESMONTAGEM DE FÔRMA DE PILARES RETANGULARES E ESTRUTURAS SIMILARES, PÉ-DIREITO SIMPLES, EM CHAPA DE MADEIRA COMPENSADA RESINADA, 6 UTILIZAÇÕES. AF_09/2020	M2	1.381,01	72,66	100.344,19	414,31	966,70	1.381,01	-	100,00%	30.103,76	70.240,42	100.344,18
6.2.4	92777	ARMAÇÃO DE PILAR OU VIGA DE UMA ESTRUTURA CONVENCIONAL DE CONCRETO ARMADO EM UMA EDIFICAÇÃO TÉRREA OU SOBRADO UTILIZANDO AÇO CA-50 DE 8,0 MM - MONTAGEM. AF_12/2015	KG	276,00	22,89	6.317,64	91,08	184,92	276,00	-	100,00%	2.084,82	4.232,81	6.317,63
6.2.5	92778	ARMAÇÃO DE PILAR OU VIGA DE UMA ESTRUTURA CONVENCIONAL DE CONCRETO ARMADO EM UMA EDIFICAÇÃO TÉRREA OU SOBRADO UTILIZANDO AÇO CA-50 DE 10,0 MM - MONTAGEM. AF_12/2015	KG	9.756,00	20,47	199.705,32	3.219,48	6.536,52	9.756,00	-	100,00%	65.902,76	133.802,56	199.705,32
6.2.6	92780	ARMAÇÃO DE PILAR OU VIGA DE UMA ESTRUTURA CONVENCIONAL DE CONCRETO ARMADO EM UMA EDIFICAÇÃO TÉRREA OU SOBRADO UTILIZANDO AÇO CA-50 DE 16,0 MM - MONTAGEM. AF_12/2015	KG	71.381,54	16,09	1.148.528,98	23.555,91	47.825,63	71.381,54	-	100,00%	379.014,59	769.514,38	1.148.528,97
6.2.7	92781	ARMAÇÃO DE PILAR OU VIGA DE UMA ESTRUTURA CONVENCIONAL DE CONCRETO ARMADO EM UMA EDIFICAÇÃO TÉRREA OU SOBRADO UTILIZANDO AÇO CA-50 DE 20,0 MM - MONTAGEM. AF_12/2015	KG	1.875,00	18,45	34.593,75	618,75	1.256,25	1.875,00	-	100,00%	11.415,93	23.177,82	34.593,75
6.2.8	94992	EXECUÇÃO DE PASSEIO (CALÇADA) OU PISO DE CONCRETO COM CONCRETO MOLDADO IN LOCO, FEITO EM OBRA, ACABAMENTO CONVENCIONAL, ESPESSURA 6 CM, ARMADO. AF_07/2016	M2	61,08	111,96	6.838,52		-	-	61,08	0,00%	-	-	-

Charles de Lima Nunes
Sec. Adj. de Desenvolvimento
Municipal da Cidade e Infras.
Jaguaribe - CE Portaria 029/2021

AMPLIAÇÃO DO SISTEMA DE ABASTECIMENTO DE ÁGUA DA SEDE DO MUNICIPIO DE JAGUARIBE-CE PREFEITURA MUNICIPAL DE JAGUARIBE/CE CONVÊNIO Nº TC/PAC 01195/2019 FUNASA	MEDIÇÃO 12	WM CONSTRUÇÕES LTDA CNPJ 02.364.381/0001-13 PERÍODO 01/09/2023 A 30/11/2023	DADOS DA MEDIÇÃO	
			VALOR DO CONTRATO	19.819.592,34
			ADITIVO	0,00
			MEDIÇÕES ACUMULADAS ANTERIORES	8.228.483,45
			MEDIÇÃO ATUAL	2.792.780,96
			MEDIÇÃO ACUMULADA	11.021.264,41
			SALDO CONTRATUAL	8.798.327,93

ITEM	CÓD	DESCRIÇÃO	UN	DADOS CONTRATUAIS			QUANTIDADE REALIZADA					VALORES		
				QTDE	PREÇO UNIT. C/ BDI	PREÇO TOTAL	PERÍODO	ACUM. ANTERIOR	ACUM. ATUAL	SALDO	PERC. %	PERÍODO	ACUM. ANTERIOR	ACUM. ATUAL
6.3		ALVENARIA				1.829,79						-	-	-
6.3.1	87495	ALVENARIA DE VEDAÇÃO DE BLOCOS CERÂMICOS FURADOS NA HORIZONTAL DE 9X19X19CM (ESPESSURA 9CM) DE PAREDES COM ÁREA LÍQUIDA MENOR QUE 6M² SEM VÃOS E ARGAMASSA DE ASSENTAMENTO COM PREPARO EM BETONEIRA. AF_06/2014	M2	18,62	98,27	1.829,79		-	-	18,62	0,00%	-	-	-
6.4		REVESTIMENTO				2.333,46						-	-	-
6.4.1	87879	CHAPISCO APLICADO EM ALVENARIAS E ESTRUTURAS DE CONCRETO INTERNAS, COM COLHER DE PEDREIRO. ARGAMASSA TRAÇO 1:3 COM PREPARO EM BETONEIRA 400L. AF_06/2014	M2	37,24	4,19	156,04		-	-	37,24	0,00%	-	-	-
6.4.2	87775	EMBOÇO OU MASSA ÚNICA EM ARGAMASSA TRAÇO 1:2:8, PREPARO MECÂNICO COM BETONEIRA 400 L, APLICADA MANUALMENTE EM PANOS DE FACHADA COM PRESENÇA DE VÃOS, ESPESSURA DE 25 MM. AF_06/2014	M2	37,24	58,47	2.177,42		-	-	37,24	0,00%	-	-	-
6.5		PINTURA				12.629,77						-	-	-
6.5.1	C2899	PINTURA LOGOTIPO CAGECE - PROJETO PADRÃO	UN	1,00	342,61	342,61		-	-	1,00	0,00%	-	-	-
6.5.2	88489	APLICAÇÃO MANUAL DE PINTURA COM TINTA LÁTEX ACRÍLICA EM PAREDES, DUAS DEMÃOS. AF_06/2014	M2	769,39	15,97	12.287,16		-	-	769,39	0,00%	-	-	-
6.6		DISPOSITIVO DE PROTEÇÃO E ACESSO				81.496,61						-	-	-
6.6.1	C4748	ESCADA DE MARINHEIRO EM FIBRA DE VIDRO PULTRUDADA, PERFIL QUADRADO, PINTURA PROTETORA CONTRA RAIOS UV, COM GUARDA CORPO	M	10,00	2.513,69	25.136,90		-	-	10,00	0,00%	-	-	-
6.6.2	99837	GUARDA-CORPO DE AÇO GALVANIZADO DE 1,10M, MONTANTES TUBULARES DE 1.1/4" ESPAÇADOS DE 1,20M, TRAVESSA SUPERIOR DE 1.1/2", GRADIL FORMADO POR TUBOS HORIZONTAIS DE 1" E VERTICAIS DE 3/4", FIXADO COM CHUMBADOR MECÂNICO. AF_04/2019_P	M	68,30	805,79	55.035,46		-	-	68,30	0,00%	-	-	-
6.6.3	C1436	GRELHA DE FERRO P/ CALHAS E CAIXAS	M2	6,48	204,36	1.324,25		-	-	6,48	0,00%	-	-	-
6.7		MONTAGEM				9.732,21						-	-	-
6.7.1	C3495	MONTAGEM DE TUBOS, CONEXÕES E PÇS, RESERVATÓRIO ELEVADO CAP DE 300,01 À 600 M3	UN	1,00	9.732,21	9.732,21		-	-	1,00	0,00%	-	-	-
6.8		LOCAÇÃO				31,68						31,68	-	31,68
6.8.1	C2873	LOCAÇÃO DA OBRA COM AUXÍLIO TOPOGRÁFICO (ÁREA ATÉ 5000 M2)	M2	105,59	0,30	31,68	105,59	-	105,59	-	100,00%	31,68	-	31,68
6.9		MOVIMENTO DE TERRA				6.247,64						5.350,57	-	5.350,57
6.9.1	96523	ESCAVAÇÃO MANUAL PARA BLOCO DE COROAMENTO OU SAPATA (INCLUINDO ESCAVAÇÃO PARA COLOCAÇÃO DE FÔRMAS). AF_06/2017	M3	5,26	98,05	515,74	5,26	-	5,26	-	100,00%	515,74	-	515,74
6.9.2	96520	ESCAVAÇÃO MECANIZADA PARA BLOCO DE COROAMENTO OU SAPATA COM RETROESCAVADEIRA (SEM ESCAVAÇÃO PARA COLOCAÇÃO DE FÔRMAS). AF_06/2017	M3	47,34	102,13	4.834,83	47,34	-	47,34	-	100,00%	4.834,83	-	4.834,83
6.9.3	93378	REATERRO MECANIZADO DE VALA COM RETROESCAVADEIRA (CAPACIDADE DA CAÇAMBA DA RETRO: 0,26 M³ / POTÊNCIA: 88 HP), LARGURA ATÉ 0,8 M, PROFUNDIDADE ATÉ 1,5 M, COM SOLO DE 1ª CATEGORIA EM LOCAIS COM BAIXO NÍVEL DE INTERFERÊNCIA. AF_04/2016	M3	23,28	24,77	576,65		-	-	23,28	0,00%	-	-	-
6.9.4	100973	CARGA, MANOBRA E DESCARGA DE SOLOS E MATERIAIS GRANULARES EM CAMINHÃO BASCULANTE 6 M³ - CARGA COM PÁ CARREGADEIRA (CAÇAMBA DE 1,7 A 2,8 M³ / 128 HP) E DESCARGA LIVRE (UNIDADE: M3). AF_07/2020	M3	2,67	8,56	22,86		-	-	2,67	0,00%	-	-	-
6.9.5	100981	CARGA, MANOBRA E DESCARGA DE ENTULHO EM CAMINHÃO BASCULANTE 6 M³ - CARGA COM ESCAVADEIRA HIDRÁULICA (CAÇAMBA DE 0,80 M³ / 111 HP) E DESCARGA LIVRE (UNIDADE: M3). AF_07/2020	M3	24,06	8,90	214,13		-	-	24,06	0,00%	-	-	-

Charles de Lima Mares
Sec. Adjunto de Infraestrutura
Municipal da Cidade e Obras
Jaguaribe - CE

AMPLIAÇÃO DO SISTEMA DE ABASTECIMENTO DE ÁGUA DA SEDE DO MUNICIPIO DE JAGUARIBE-CE PREFEITURA MUNICIPAL DE JAGUARIBE/CE CONVÊNIO Nº TC/PAC 01195/2019 FUNASA	MEDIÇÃO 12	WM CONSTRUÇÕES LTDA CNPJ 02.364.381/0001-13 PERÍODO 01/09/2023 A 30/11/2023	DADOS DA MEDIÇÃO	
			VALOR DO CONTRATO	19.819.592,34
			ADITIVO	0,00
			MEDIÇÕES ACUMULADAS ANTERIORES	8.228.483,45
			MEDIÇÃO ATUAL	2.792.780,96
			MEDIÇÃO ACUMULADA	11.021.264,41
			SALDO CONTRATUAL	8.798.327,93

ITEM	CÓD	DESCRIÇÃO	UN	DADOS CONTRATUAIS			QUANTIDADE REALIZADA					VALORES		
				QTDE	PREÇO UNIT. C/ BDI	PREÇO TOTAL	PERÍODO	ACUM. ANTERIOR	ACUM. ATUAL	SALDO	PERC. %	PERÍODO	ACUM. ANTERIOR	ACUM. ATUAL
6.9.6	97913	TRANSPORTE COM CAMINHÃO BASCULANTE DE 6 M³, EM VIA URBANA EM REVESTIMENTO PRIMÁRIO (UNIDADE: M3XKM). AF_07/2020	M3XKM	26,74	3,12	83,43		-	-	26,74	0,00%	-	-	-
6.10		**FUNDAÇÕES E ESTRUTURA**				**16.105,68**						**16.105,68**	-	**16.105,68**
6.10.1	102487	CONCRETO CICLÓPICO FCK = 15MPA, 30% PEDRA DE MÃO EM VOLUME REAL, INCLUSIVE LANÇAMENTO. AF_05/2021	M3	5,23	565,50	2.957,57	5,23	-	5,23	-	100,00%	2.957,57	-	2.957,57
6.10.2	C0055	ALVENARIA DE EMBASAMENTO DE TIJOLO COMUM, C/ARGAMASSA MISTA C/ CAL HIDRATADA	M3	1,31	1.082,04	1.417,47	1,31	-	1,31	-	100,00%	1.417,47	-	1.417,47
6.10.3	94966	CONCRETO FCK = 30MPA, TRAÇO 1:2,1:2,5 (EM MASSA SECA DE CIMENTO/ AREIA MÉDIA/ BRITA 1) - PREPARO MECÂNICO COM BETONEIRA 400 L. AF_05/2021	M3	12,03	480,56	5.781,14	12,03	-	12,03	-	100,00%	5.781,14	-	5.781,14
6.10.4	92873	LANÇAMENTO COM USO DE BALDES, ADENSAMENTO E ACABAMENTO DE CONCRETO EM ESTRUTURAS. AF_12/2015	M3	12,03	217,51	2.616,65	12,03	-	12,03	-	100,00%	2.616,65	-	2.616,65
6.10.5	92423	MONTAGEM E DESMONTAGEM DE FÔRMA DE PILARES RETANGULARES E ESTRUTURAS SIMILARES, PÉ-DIREITO SIMPLES, EM CHAPA DE MADEIRA COMPENSADA RESINADA, 6 UTILIZAÇÕES. AF_09/2020	M2	42,48	72,66	3.086,60	42,48	-	42,48	-	100,00%	3.086,60	-	3.086,60
6.10.6	92778	ARMAÇÃO DE PILAR OU VIGA DE UMA ESTRUTURA CONVENCIONAL DE CONCRETO ARMADO EM UMA EDIFICAÇÃO TÉRREA OU SOBRADO UTILIZANDO AÇO CA-50 DE 10,0 MM - MONTAGEM. AF_12/2015	KG	12,03	20,47	246,25	12,03	-	12,03	-	100,00%	246,25	-	246,25
6.11		**LAJE**				**16.253,15**						**16.253,15**	-	**16.253,15**
6.11.1	101964	LAJE PRÉ-MOLDADA UNIDIRECIONAL, BIAPOIADA, PARA FORRO, ENCHIMENTO EM CERÂMICA, VIGOTA CONVENCIONAL, ALTURA TOTAL DA LAJE (ENCHIMENTO+CAPA) = (8+3). AF_11/2020	M2	91,50	177,63	16.253,15	91,50	-	91,50	-	100,00%	16.253,15	-	16.253,15
6.12		**ALVENARIA**				**16.947,64**						**16.947,64**	-	**16.947,64**
6.12.1	87495	ALVENARIA DE VEDAÇÃO DE BLOCOS CERÂMICOS FURADOS NA HORIZONTAL DE 9X19X19CM (ESPESSURA 9CM) DE PAREDES COM ÁREA LÍQUIDA MENOR QUE 6M² SEM VÃOS E ARGAMASSA DE ASSENTAMENTO COM PREPARO EM BETONEIRA. AF_06/2014	M2	172,46	98,27	16.947,64	172,46	-	172,46	-	100,00%	16.947,64	-	16.947,64
6.13		**REVESTIMENTO**				**27.345,45**						-	-	-
6.13.1	87879	CHAPISCO APLICADO EM ALVENARIAS E ESTRUTURAS DE CONCRETO INTERNAS, COM COLHER DE PEDREIRO. ARGAMASSA TRAÇO 1:3 COM PREPARO EM BETONEIRA 400L. AF_06/2014	M2	436,41	4,19	1.828,56		-	-	436,41	0,00%	-	-	-
6.13.2	87775	EMBOÇO OU MASSA ÚNICA EM ARGAMASSA TRAÇO 1:2:8, PREPARO MECÂNICO COM BETONEIRA 400 L, APLICADA MANUALMENTE EM PANOS DE FACHADA COM PRESENÇA DE VÃOS, ESPESSURA DE 25 MM. AF_06/2014	M2	436,41	58,47	25.516,89		-	-	436,41	0,00%	-	-	-
6.14		**PINTURA**				**7.312,08**						-	-	-
6.14.1	88489	APLICAÇÃO MANUAL DE PINTURA COM TINTA LÁTEX ACRÍLICA EM PAREDES, DUAS DEMÃOS. AF_06/2014	M2	436,41	15,97	6.969,47		-	-	436,41	0,00%	-	-	-
6.14.2	C2899	PINTURA LOGOTIPO CAGECE - PROJETO PADRÃO	UN	1,00	342,61	342,61		-	-	1,00	0,00%	-	-	-
6.15		**COBERTA**				**10.118,90**						**10.118,90**	-	**10.118,90**
6.15.1	92539	TRAMA DE MADEIRA COMPOSTA POR RIPAS, CAIBROS E TERÇAS PARA TELHADOS DE ATÉ 2 ÁGUAS PARA TELHA DE ENCAIXE DE CERÂMICA OU DE CONCRETO, INCLUSO TRANSPORTE VERTICAL. AF_07/2019	M2	131,34	74,63	9.801,90	131,34	-	131,34	-	100,00%	9.801,90	-	9.801,90
6.15.2	C0387	BEIRA E BICA EM TELHA COLONIAL	M	19,80	16,01	317,00	19,80	-	19,80	-	100,00%	317,00	-	317,00
6.16		**ESQUADRIAS/COMBOGÓ**				**2.889,21**						-	-	-
6.16.1	9875	TUBO PVC, SOLDAVEL, DN 50 MM, PARA AGUA FRIA (NBR-5648)	M	4,80	18,09	86,83		-	-	4,80	0,00%	-	-	-
6.16.2	100701	PORTA DE FERRO, DE ABRIR, TIPO GRADE COM CHAPA, COM GUARNIÇÕES. AF_12/2019	M2	3,78	687,29	2.597,96		-	-	3,78	0,00%	-	-	-
6.16.3	100726	PINTURA COM TINTA ALQUÍDICA DE FUNDO E ACABAMENTO (ESMALTE SINTÉTICO GRAFITE) APLICADA A ROLO OU PINCEL SOBRE SUPERFÍCIES METÁLICAS (EXCETO PERFIL) EXECUTADO EM OBRA (POR DEMÃO). AF_01/2020	M2	7,56	27,04	204,42		-	-	7,56	0,00%	-	-	-

Charles de Lima Nunes
Sec. Adjunto de [illegible]
Municipal da Cidade e [illegible]
Jaguaribe - CE Portaria [illegible]/2021

AMPLIAÇÃO DO SISTEMA DE ABASTECIMENTO DE ÁGUA DA SEDE DO MUNICIPIO DE JAGUARIBE-CE PREFEITURA MUNICIPAL DE JAGUARIBE/CE CONVÊNIO Nº TC/PAC 01195/2019 FUNASA	MEDIÇÃO 12	WM CONSTRUÇÕES LTDA CNPJ 02.364.381/0001-13 PERÍODO 01/09/2023 A 30/11/2023	DADOS DA MEDIÇÃO	
			VALOR DO CONTRATO	19.819.592,34
			ADITIVO	0,00
			MEDIÇÕES ACUMULADAS ANTERIORES	8.228.483,45
			MEDIÇÃO ATUAL	2.792.780,96
			MEDIÇÃO ACUMULADA	11.021.264,41
			SALDO CONTRATUAL	8.798.327,93

ITEM	CÓD	DESCRIÇÃO	UN	DADOS CONTRATUAIS			QUANTIDADE REALIZADA					VALORES		
				QTDE	PREÇO UNIT. C/ BDI	PREÇO TOTAL	PERÍODO	ACUM. ANTERIOR	ACUM. ATUAL	SALDO	PERC. %	PERÍODO	ACUM. ANTERIOR	ACUM. ATUAL
6.17		**PISO /CALÇADA**				**6.714,27**						-	-	-
6.17.1	95241	LASTRO DE CONCRETO MAGRO, APLICADO EM PISOS, LAJES SOBRE SOLO OU RADIERS, ESPESSURA DE 5 CM. AF_07/2016	M2	71,88	30,43	2.187,31		-	-	71,88	0,00%	-	-	-
6.17.2	98679	PISO CIMENTADO, TRAÇO 1:3 (CIMENTO E AREIA), ACABAMENTO LISO, ESPESSURA 2,0 CM, PREPARO MECÂNICO DA ARGAMASSA. AF_09/2020	M2	71,88	35,41	2.545,27		-	-	71,88	0,00%	-	-	-
6.17.3	94992	EXECUÇÃO DE PASSEIO (CALÇADA) OU PISO DE CONCRETO COM CONCRETO MOLDADO IN LOCO, FEITO EM OBRA, ACABAMENTO CONVENCIONAL, ESPESSURA 6 CM, ARMADO. AF_07/2016	M2	17,70	111,96	1.981,69		-	-	17,70	0,00%	-	-	-
6.18		**MONTAGEM**				**36.373,66**						-	-	-
6.18.1	C3500	MONTAGEM DE TUBOS, CONEXÕES E PÇS, ELEVATÓRIA C/ VAZÃO DE 40,01 À 60 l/s	UN	1,00	36.373,66	36.373,66		-	-	1,00	0,00%	-	-	-
6.19		**INSTALAÇÃO ELETROMECÂNICA**				**10.295,70**						-	-	-
6.19.1	C3419	INSTALAÇÃO ELETROMECÂNICA DE CONJUNTO MOTO-BOMBA DE 15 À 50 CV	UN	2,00	5.147,85	10.295,70		-	-	2,00	0,00%	-	-	-
7.0		**RAP 01 - 1.100 m³ E EEAT 03 - MATERIAIS**				**534.019,11**						-	**330.702,66**	**330.702,66**
7.1		**SUCÇÃO**				**328.180,87**						-	**141.378,28**	**141.378,28**
7.1.1	I4887	CRIVO COM FLANGE DN 350 PN10	UN	2,00	2.363,27	4.726,54		2,00	2,00	-	100,00%	-	4.726,54	4.726,54
7.1.2	I3971	TUBO FoFo C/ FLANGES DN 350 PN10 - L= 500	UN	2,00	6.251,20	12.502,40		2,00	2,00	-	100,00%	-	12.502,40	12.502,40
7.1.3	I3430	CURVA FoFo 90 FF PARA ÁGUA DN 350 PN10	UN	6,00	4.549,78	27.298,68		6,00	6,00	-	100,00%	-	27.298,68	27.298,68
7.1.4	I3817	EXTREMIDADE PF C/ ABA DE VEDAÇÃO DN 350 PN10	UN	2,00	3.893,54	7.787,08		2,00	2,00	-	100,00%	-	7.787,08	7.787,08
7.1.5	I4513	TUBO FoFo C/ FLANGES DN 350 PN10 - L=1000	UN	1,00	5.817,04	5.817,04		1,00	1,00	-	100,00%	-	5.817,04	5.817,04
7.1.6	I4513	TUBO FoFo C/ FLANGES DN 350 PN10 - L=1000	UN	1,00	5.817,04	5.817,04		1,00	1,00	-	100,00%	-	5.817,04	5.817,04
7.1.7	I3666	TE FoFo FF DN 350 x 350 PN10	UN	2,00	8.149,76	16.299,52		2,00	2,00	-	100,00%	-	16.299,52	16.299,52
7.1.8	I4515	TUBO FoFo C/ FLANGES DN 350 PN10 - L=2000	UN	1,00	7.372,11	7.372,11		1,00	1,00	-	100,00%	-	7.372,11	7.372,11
7.1.9	I4514	TUBO FoFo C/ FLANGES DN 350 PN10 - L=1500	UN	1,00	8.085,01	8.085,01		1,00	1,00	-	100,00%	-	8.085,01	8.085,01
7.1.10	I4013	JUNTA DE DESMONTAGEM TRAVADA AXIALMENTE PN16 DN400	UN	2,00	11.433,43	22.866,86		2,00	2,00	-	100,00%	-	22.866,86	22.866,86
7.1.11	I5300	REGISTRO FLANGE/CABEÇOTE DN 350 PN10	UN	2,00	9.538,41	19.076,82		2,00	2,00	-	100,00%	-	19.076,82	19.076,82
7.1.12	I4075	REDUÇÃO EXCÊNTRICA C/ FLANGES DN 300 x 200 PN10	UN	2,00	1.864,59	3.729,18		2,00	2,00	-	100,00%	-	3.729,18	3.729,18
7.1.13	I4070	REDUÇÃO EXCÊNTRICA C/ FLANGES DN 200 x 100 PN10	UN	1,00	1.318,66	1.318,66		-	-	1,00	0,00%	-	-	-
7.1.14	COT.8	CENTRO DE COMANDO DE MOTORES, COMPOSTO DE 2 CHAVES TIPO SOFT STARTER, PARA MOTORES DE 25CV Composto de: Quadro de comando 70 x 60 x 35 metálico; Disjuntor de entrada/alimentação termo magnético conforme potência do motor; Chaves fusível NH00; Fusíveis ultrarápidos de acordo com a potência do motor; Softstart SSW07WEG ou similar com amperagem de acordo com a potência do motor; Contactores WEG ou similar CMW com bobina de 220v com contato auxiliar de 220v; Transformador/isolador de acordo com a potência 380va/220vca; Voltímetro digital de 0 a 500v; Botão de emergência com bloco de contato; Chaves seletora de comando 3P com 2 blocos de contato NA e 2 NF; Minicontactores auxiliares com 2 NA e 2NF bobina de 220v; Sinaleiras led vermelhas de 220v; Sinaleiras led verdes de 220v; Réguas de borne sindau de 6mm; Botões de comando liga/desliga; e contendo os seguintes Acessórios: Trilhos / canaletas / espaguetti; Cabo de cobre flexível 1,5mm2 preto (50 metros por quadro); Cabo de cobre flexível 2,5mm2 vermelho (50 metros por quadro); Terminais tipo pino 2,5 m (pequeno e grande) (30 a 40 unidades por quadro); Terminais tipo gardo 2,5 m (pequeno e grande) (30 a 40 unidades por quadro); Plaqueta Acrílica (manual / automático) ;	UN	1,00	54.558,09	54.558,09		-	-	1,00	0,00%	-	-	-

Charles de Lima Mattos
Ser. Adm. Port. Fiscalização
Municipal da Cidade e Trânsito
Decreto Nº 0[illegible]/2021

AMPLIAÇÃO DO SISTEMA DE ABASTECIMENTO DE ÁGUA DA SEDE DO MUNICIPIO DE JAGUARIBE-CE PREFEITURA MUNICIPAL DE JAGUARIBE/CE CONVÊNIO Nº TC/PAC 01195/2019 FUNASA	MEDIÇÃO 12	WM CONSTRUÇÕES LTDA CNPJ 02.364.381/0001-13 PERÍODO 01/09/2023 A 30/11/2023	DADOS DA MEDIÇÃO	
			VALOR DO CONTRATO	19.819.592,34
			ADITIVO	0,00
			MEDIÇÕES ACUMULADAS ANTERIORES	8.228.483,45
			MEDIÇÃO ATUAL	2.792.780,96
			MEDIÇÃO ACUMULADA	11.021.264,41
			SALDO CONTRATUAL	8.798.327,93

ITEM	CÓD	DESCRIÇÃO	UN	DADOS CONTRATUAIS			QUANTIDADE REALIZADA					VALORES		
				QTDE	PREÇO UNIT. C/ BDI	PREÇO TOTAL	PERÍODO	ACUM. ANTERIOR	ACUM. ATUAL	SALDO	PERC. %	PERÍODO	ACUM. ANTERIOR	ACUM. ATUAL
7.1.15	COT.3	BOMBA CENTRIFUGA MOTOR ELETRICO TRIFASICO, Potência = 25 cv; VAZÃO = 300,38 m3/h; HM = 12,46 mca. Modelo: Modelo: BOMBA KING IRR 200-150-218 8X6BP 25HP IV POLOS ou SIMILAR.	UN	2,00	65.462,92	130.925,84		-	-	2,00	0,00%	-	-	-
7.2		**RECALQUE SAÍDA**				**89.146,67**						-	**82.434,61**	**82.434,61**
7.2.1	I4084	REDUÇÃO FoFo FF DN 150 x 100 PN10	UN	1,00	650,56	650,56		-	-	1,00	0,00%	-	-	-
7.2.2	I4088	REDUÇÕES 250 X 150	UN	2,00	1.583,23	3.166,46		2,00	2,00	-	100,00%	-	3.166,46	3.166,46
7.2.3	I5167	REGISTRO GAVETA OVAL VOLANTE E FLANGE DN 250 PN16	UN	2,00	6.060,72	12.121,44		2,00	2,00	-	100,00%	-	12.121,44	12.121,44
7.2.4	I3428	CURVA FoFo 90 FF PARA ÁGUA DN 250 PN10	UN	2,00	2.346,66	4.693,32		2,00	2,00	-	100,00%	-	4.693,32	4.693,32
7.2.5	I5700	VALV.RET.PORT. UNICA SIMPLES EXTREM.FF DN 250 PN10	UN	2,00	9.677,83	19.355,66		2,00	2,00	-	100,00%	-	19.355,66	19.355,66
7.2.6	I7618	JUNTA DE DESMONTAGEM TRAVADA AXIALMENTE PN16 DN250	UN	2,00	5.088,42	10.176,84		2,00	2,00	-	100,00%	-	10.176,84	10.176,84
7.2.7	I3655	TE FoFo FF DN 250 x 50 PN10	UN	2,00	2.388,41	4.776,82		2,00	2,00	-	100,00%	-	4.776,82	4.776,82
7.2.8	I5344	REGISTRO GAVETA OVAL CABEÇOTE E FLANGE DN 150 PN16	UN	2,00	2.677,24	5.354,48		2,00	2,00	-	100,00%	-	5.354,48	5.354,48
7.2.9	I5729	VENTOSA TRIPLICE FUNÇÃO/FLANGE DN 50 PN25	UN	2,00	1.977,09	3.954,18		2,00	2,00	-	100,00%	-	3.954,18	3.954,18
7.2.10	I3659	TE FoFo FF DN 250 x 250 PN10	UN	1,00	2.573,34	2.573,34		1,00	1,00	-	100,00%	-	2.573,34	2.573,34
7.2.11	I4494	TUBO FoFo C/ FLANGES DN 250 PN10 - L=2500	UN	1,00	6.061,50	6.061,50		-	-	1,00	0,00%	-	-	-
7.2.12	I3366	CURVA 90 FoFo BB JUNTA ELÁSTICA PARA ÁGUA DN 250	UN	1,00	2.830,12	2.830,12		1,00	1,00	-	100,00%	-	2.830,12	2.830,12
7.2.13	I3817	EXTREMIDADE PF C/ ABA DE VEDAÇÃO DN 350 PN10	UN	1,00	3.893,54	3.893,54		1,00	1,00	-	100,00%	-	3.893,54	3.893,54
7.2.14	I5300	REGISTRO FLANGE/CABEÇOTE DN 350 PN10	UN	1,00	9.538,41	9.538,41		1,00	1,00	-	100,00%	-	9.538,41	9.538,41
7.3		**ENTRADA**				**41.998,94**						-	**41.998,94**	**41.998,94**
7.3.1	I3817	EXTREMIDADE PF C/ ABA DE VEDAÇÃO DN 350 PN10	UN	2,00	3.893,54	7.787,08		2,00	2,00	-	100,00%	-	7.787,08	7.787,08
7.3.2	I3430	CURVA FoFo 90 FF PARA ÁGUA DN 350 PN10	UN	2,00	4.549,78	9.099,56		2,00	2,00	-	100,00%	-	9.099,56	9.099,56
7.3.3	I4702	TUBO FoFo C/FLANGE E PONTA DN 350 PN10 - L=2500	UN	2,00	6.227,58	12.455,16		2,00	2,00	-	100,00%	-	12.455,16	12.455,16
7.3.4	I3368	CURVA 90 FoFo BB JUNTA ELÁSTICA PARA ÁGUA DN 350	UN	2,00	6.328,57	12.657,14		2,00	2,00	-	100,00%	-	12.657,14	12.657,14
7.4		**EXTRAVASOR / LIMPEZA / INTERLIGAÇÕES**				**57.392,83**						-	**57.392,83**	**57.392,83**
7.4.1	I3815	EXTREMIDADE PF C/ ABA DE VEDAÇÃO DN 250 PN10	UN	2,00	2.469,10	4.938,20		2,00	2,00	-	100,00%	-	4.938,20	4.938,20
7.4.2	I3428	CURVA FoFo 90 FF PARA ÁGUA DN 250 PN10	UN	2,00	2.346,66	4.693,32		2,00	2,00	-	100,00%	-	4.693,32	4.693,32
7.4.3	I3817	EXTREMIDADE PF C/ ABA DE VEDAÇÃO DN 350 PN10	UN	2,00	3.893,54	7.787,08		2,00	2,00	-	100,00%	-	7.787,08	7.787,08
7.4.4	I3430	CURVA FoFo 90 FF PARA ÁGUA DN 350 PN10	UN	2,00	4.549,78	9.099,56		2,00	2,00	-	100,00%	-	9.099,56	9.099,56
7.4.5	I5169	REGISTRO GAVETA OVAL VOLANTE E FLANGE DN 350 PN16	UN	1,00	21.530,07	21.530,07		1,00	1,00	-	100,00%	-	21.530,07	21.530,07
7.4.6	I4700	TUBO FoFo C/FLANGE E PONTA DN 350 PN10 - L=1500	UN	2,00	4.672,30	9.344,60		2,00	2,00	-	100,00%	-	9.344,60	9.344,60
7.5		**VENTILAÇÃO**				**7.498,00**						-	**7.498,00**	**7.498,00**
7.5.1	I3812	EXTREMIDADE PF C/ ABA DE VEDAÇÃO DN 100 PN10	UN	4,00	673,60	2.694,40		4,00	4,00	-	100,00%	-	2.694,40	2.694,40
7.5.2	I3425	CURVA FoFo 90 FF PARA ÁGUA DN 100 PN10	UN	8,00	600,45	4.803,60		8,00	8,00	-	100,00%	-	4.803,60	4.803,60
7.6		**DRENAGEM**				**1.648,39**						-	-	-
7.6.1	I3812	EXTREMIDADE PF C/ ABA DE VEDAÇÃO DN 100 PN10	UN	1,00	673,60	673,60		-	-	1,00	0,00%	-	-	-
7.6.2	I3425	CURVA FoFo 90 FF PARA ÁGUA DN 100 PN10	UN	1,00	600,45	600,45		-	-	1,00	0,00%	-	-	-
7.6.3	9825	TUBO PVC DEFOFO, JEI, 1 MPA, DN 100 MM, PARA REDE DE AGUA (NBR 7665)	M	6,00	62,39	374,34		-	-	6,00	0,00%	-	-	-
7.7		**ACESSÓRIOS**				**8.153,41**						-	-	-
7.7.1	I8221	ANEL BORRACHA P/ FoFo JUNTA ELÁSTICA DN 350 P/ ÁGUA	UN	2,00	202,57	405,14		-	-	2,00	0,00%	-	-	-
7.7.2	I8219	ANEL BORRACHA P/ FoFo JUNTA ELÁSTICA DN 250 P/ ÁGUA	UN	2,00	77,88	155,76		-	-	2,00	0,00%	-	-	-
7.7.3	I6438	ARRUELA BORRACHA P/ FLANGES DN 350 PN10 P/ ÁGUA	UN	38,00	131,11	4.982,18		-	-	38,00	0,00%	-	-	-
7.7.4	I6436	ARRUELA BORRACHA P/ FLANGES DN 250 PN10 P/ ÁGUA	UN	16,00	67,86	1.085,76		-	-	16,00	0,00%	-	-	-
7.7.5	I6430	ARRUELA BORRACHA P/ FLANGES DN 200 PN10 P/ ÁGUA	UN	1,00	51,89	51,89		-	-	1,00	0,00%	-	-	-
7.7.6	I6429	ARRUELA BORRACHA P/ FLANGES DN 150 PN10 P/ ÁGUA	UN	2,00	35,97	71,94		-	-	2,00	0,00%	-	-	-
7.7.7	I6428	ARRUELA BORRACHA P/ FLANGES DN 100 PN10 P/ ÁGUA	UN	7,00	24,06	168,42		-	-	7,00	0,00%	-	-	-
7.7.8	I4242	PARAFUSO C/ PORCAS PARA FLANGES DN 20 x 90	UN	32,00	32,60	1.043,20		-	-	32,00	0,00%	-	-	-
7.7.9	I4241	PARAFUSO C/ PORCAS PARA FLANGES DN 16 x 80	UN	32,00	5,91	189,12		-	-	32,00	0,00%	-	-	-
8.0		**RAP 02 - 40 m³ E EEAT 02 - SERVIÇOS**				**265.097,06**						-	**204.026,85**	**204.026,85**
8.1		**SERVIÇOS PRELIMINARES**				**108,30**						-	**108,30**	**108,30**

Charles de Lima Nunes
Sec. Adjunto de Infraestrutura
Municipal da Cidade e Infos.
Jaguaribe - CE Portaria 003/2021

AMPLIAÇÃO DO SISTEMA DE ABASTECIMENTO DE ÁGUA DA SEDE DO MUNICIPIO DE JAGUARIBE-CE PREFEITURA MUNICIPAL DE JAGUARIBE/CE CONVÊNIO Nº TC/PAC 01195/2019 FUNASA	MEDIÇÃO 12	WM CONSTRUÇÕES LTDA CNPJ 02.364.381/0001-13 PERÍODO 01/09/2023 A 30/11/2023	DADOS DA MEDIÇÃO	
			VALOR DO CONTRATO	19.819.592,34
			ADITIVO	0,00
			MEDIÇÕES ACUMULADAS ANTERIORES	8.228.483,45
			MEDIÇÃO ATUAL	2.792.780,96
			MEDIÇÃO ACUMULADA	11.021.264,41
			SALDO CONTRATUAL	8.798.327,93

ITEM	CÓD	DESCRIÇÃO	UN	DADOS CONTRATUAIS			QUANTIDADE REALIZADA					VALORES		
				QTDE	PREÇO UNIT. C/ BDI	PREÇO TOTAL	PERÍODO	ACUM. ANTERIOR	ACUM. ATUAL	SALDO	PERC. %	PERÍODO	ACUM. ANTERIOR	ACUM. ATUAL
8.1.1	98525	LIMPEZA MECANIZADA DE CAMADA VEGETAL, VEGETAÇÃO E PEQUENAS ÁRVORES (DIÂMETRO DE TRONCO MENOR QUE 0,20 M), COM TRATOR DE ESTEIRAS.AF_05/2018	M2	361,00	0,30	108,30		361,00	361,00	-	100,00%	-	108,30	108,30
8.2		**URBANIZAÇÃO**				**35.484,89**						-	**31.381,79**	**31.381,79**
8.2.1	C1804	MURO DIVISÓRIO C/BLOCOS DE CONCRETO 14x19x39 CM, H=1.80M, SOBRE SAPATA CORRIDA DE CONCRETO FCK = 13,5 MPa E PILARES DE CONCRETO	M	71,00	342,45	24.313,95		71,00	71,00	-	100,00%	-	24.313,95	24.313,95
8.2.2	C2904	PORTÃO DE TUBO DE AÇO GALVANIZADO DE 2" (4X2)m, INCL.. PILARES DE SUSTENTAÇÃO	UN	1,00	5.311,13	5.311,13		1,00	1,00	-	100,00%	-	5.311,13	5.311,13
8.2.3	C2903	PORTÃO DE TUBO DE AÇO GALVANIZADO DE 2" (1X2)m, INCL. PILARES DE SUSTENTAÇÃO	UN	1,00	1.756,71	1.756,71		1,00	1,00	-	100,00%	-	1.756,71	1.756,71
8.2.4	88489	APLICAÇÃO MANUAL DE PINTURA COM TINTA LÁTEX ACRÍLICA EM PAREDES, DUAS DEMÃOS. AF_06/2014	M2	154,95	15,97	2.474,55		-	-	154,95	0,00%	-	-	-
8.2.5	94273	ASSENTAMENTO DE GUIA (MEIO-FIO) EM TRECHO RETO, CONFECCIONADA EM CONCRETO PRÉ-FABRICADO, DIMENSÕES 100X15X13X30 CM (COMPRIMENTO X BASE INFERIOR X BASE SUPERIOR X ALTURA), PARA VIAS URBANAS (USO VIÁRIO). AF_06/2016	M	35,00	46,53	1.628,55		-	-	35,00	0,00%	-	-	-
8.3		**LOCAÇÃO**				**13,99**						-	**13,99**	**13,99**
8.3.1	C2873	LOCAÇÃO DA OBRA COM AUXÍLIO TOPOGRÁFICO (ÁREA ATÉ 5000 M2)	M2	46,62	0,30	13,99		46,62	46,62	-	100,00%	-	13,99	13,99
8.4		**MOVIMENTO DE TERRA**				**8.572,82**						-	**8.572,82**	**8.572,82**
8.4.1	96523	ESCAVAÇÃO MANUAL PARA BLOCO DE COROAMENTO OU SAPATA (INCLUINDO ESCAVAÇÃO PARA COLOCAÇÃO DE FÔRMAS). AF_06/2017	M3	2,89	98,05	283,36		2,89	2,89	-	100,00%	-	283,36	283,36
8.4.2	96520	ESCAVAÇÃO MECANIZADA PARA BLOCO DE COROAMENTO OU SAPATA COM RETROESCAVADEIRA (SEM ESCAVAÇÃO PARA COLOCAÇÃO DE FÔRMAS). AF_06/2017	M3	26,00	102,13	2.655,38		26,00	26,00	-	100,00%	-	2.655,38	2.655,38
8.4.3	102355	DESMONTE DE MATERIAL DE 3ª CATEGORIA (BLOCOS DE ROCHAS OU MATACOS), EM VALA, COM MARTELETE PNEUMÁTICO MANUAL EXCLUSIVE RETIRADA, CARGA E TRANSPORTE. AF_03/2021	M3	12,52	183,26	2.294,42		12,52	12,52	-	100,00%	-	2.294,42	2.294,42
8.4.4	C5177	ESCAVAÇÃO EM ROCHA BRANDA A FRIO COM MARTELETE PNEUMATICO MANUAL E ESCAVADEIRA HIDRAULICA	M3	12,52	205,98	2.578,87		12,52	12,52	-	100,00%	-	2.578,87	2.578,87
8.4.5	93378	REATERRO MECANIZADO DE VALA COM RETROESCAVADEIRA (CAPACIDADE DA CAÇAMBA DA RETRO: 0,26 M³ / POTÊNCIA: 88 HP), LARGURA ATÉ 0,8 M, PROFUNDIDADE ATÉ 1,5 M, COM SOLO DE 1ª CATEGORIA EM LOCAIS COM BAIXO NÍVEL DE INTERFERÊNCIA. AF_04/2016	M3	7,19	24,77	178,10		7,19	7,19	-	100,00%	-	178,10	178,10
8.4.6	94338	ATERRO MECANIZADO DE VALA COM RETROESCAVADEIRA (CAPACIDADE DA CAÇAMBA DA RETRO: 0,26 M³ / POTÊNCIA: 88 HP), LARGURA ATÉ 0,8 M, PROFUNDIDADE ATÉ 1,5 M, COM AREIA PARA ATERRO. AF_05/2016	M3	1,96	143,73	281,71		1,96	1,96	-	100,00%	-	281,71	281,71
8.4.7	100981	CARGA, MANOBRA E DESCARGA DE ENTULHO EM CAMINHÃO BASCULANTE 6 M³ - CARGA COM ESCAVADEIRA HIDRÁULICA (CAÇAMBA DE 0,80 M³ / 111 HP) E DESCARGA LIVRE (UNIDADE: M3). AF_07/2020	M3	25,04	8,90	222,86		25,04	25,04	-	100,00%	-	222,86	222,86
8.4.8	97913	TRANSPORTE COM CAMINHÃO BASCULANTE DE 6 M³, EM VIA URBANA EM REVESTIMENTO PRIMÁRIO (UNIDADE: M3XKM). AF_07/2020	M3XKM	25,04	3,12	78,12		25,04	25,04	-	100,00%	-	78,12	78,12
8.5		**FUNDAÇÃO**				**2.722,04**						-	**2.722,04**	**2.722,04**
8.5.1	102487	CONCRETO CICLÓPICO FCK = 15MPA, 30% PEDRA DE MÃO EM VOLUME REAL, INCLUSIVE LANÇAMENTO. AF_05/2021	M3	2,46	565,50	1.391,13		2,46	2,46	-	100,00%	-	1.391,13	1.391,13
8.5.2	C0055	ALVENARIA DE EMBASAMENTO DE TIJOLO COMUM, C/ARGAMASSA MISTA C/ CAL HIDRATADA	M3	1,23	1.082,04	1.330,91		1,23	1,23	-	100,00%	-	1.330,91	1.330,91
8.6		**PISO**				**1.145,61**						-	**1.145,61**	**1.145,61**

Charles de Lima Nunes
Sec. Adjunto da Secretaria
Municipal de Cidade e Urbanismo
Portaria nº 026/2021

AMPLIAÇÃO DO SISTEMA DE ABASTECIMENTO DE ÁGUA DA SEDE DO MUNICIPIO DE JAGUARIBE-CE PREFEITURA MUNICIPAL DE JAGUARIBE/CE CONVÊNIO Nº TC/PAC 01195/2019 FUNASA	MEDIÇÃO 12	WM CONSTRUÇÕES LTDA CNPJ 02.364.381/0001-13 PERÍODO 01/09/2023 A 30/11/2023	DADOS DA MEDIÇÃO	
			VALOR DO CONTRATO	19.819.592,34
			ADITIVO	0,00
			MEDIÇÕES ACUMULADAS ANTERIORES	8.228.483,45
			MEDIÇÃO ATUAL	2.792.780,96
			MEDIÇÃO ACUMULADA	11.021.264,41
			SALDO CONTRATUAL	8.798.327,93

ITEM	CÓD	DESCRIÇÃO	UN	DADOS CONTRATUAIS			QUANTIDADE REALIZADA					VALORES		
				QTDE	PREÇO UNIT. C/ BDI	PREÇO TOTAL	PERÍODO	ACUM. ANTERIOR	ACUM. ATUAL	SALDO	PERC. %	PERÍODO	ACUM. ANTERIOR	ACUM. ATUAL
8.6.1	95241	LASTRO DE CONCRETO MAGRO, APLICADO EM PISOS, LAJES SOBRE SOLO OU RADIERS, ESPESSURA DE 5 CM. AF_07/2016	M2	17,40	30,43	529,48		17,40	17,40	-	100,00%	-	529,48	529,48
8.6.2	98679	PISO CIMENTADO, TRAÇO 1:3 (CIMENTO E AREIA), ACABAMENTO LISO, ESPESSURA 2,0 CM, PREPARO MECÂNICO DA ARGAMASSA. AF_09/2020	M2	17,40	35,41	616,13		17,40	17,40	-	100,00%	-	616,13	616,13
8.7		**CONCRETO**				**136.378,28**						-	**135.137,76**	**135.137,76**
8.7.1	94966	CONCRETO FCK = 30MPA, TRAÇO 1:2,1:2,5 (EM MASSA SECA DE CIMENTO/ AREIA MÉDIA/ BRITA 1) - PREPARO MECÂNICO COM BETONEIRA 400 L. AF_05/2021	M3	25,07	480,56	12.047,64		25,07	25,07	-	100,00%	-	12.047,64	12.047,64
8.7.2	92873	LANÇAMENTO COM USO DE BALDES, ADENSAMENTO E ACABAMENTO DE CONCRETO EM ESTRUTURAS. AF_12/2015	M3	25,07	217,51	5.452,98		25,07	25,07	-	100,00%	-	5.452,98	5.452,98
8.7.3	92423	MONTAGEM E DESMONTAGEM DE FÔRMA DE PILARES RETANGULARES E ESTRUTURAS SIMILARES, PÉ-DIREITO SIMPLES, EM CHAPA DE MADEIRA COMPENSADA RESINADA, 6 UTILIZAÇÕES. AF_09/2020	M2	187,41	72,66	13.617,21		187,41	187,41	-	100,00%	-	13.617,21	13.617,21
8.7.4	92775	ARMAÇÃO DE PILAR OU VIGA DE UMA ESTRUTURA CONVENCIONAL DE CONCRETO ARMADO EM UMA EDIFICAÇÃO TÉRREA OU SOBRADO UTILIZANDO AÇO CA-60 DE 5,0 MM - MONTAGEM. AF_12/2015	KG	8,00	24,86	198,88		8,00	8,00	-	100,00%	-	198,88	198,88
8.7.5	92777	ARMAÇÃO DE PILAR OU VIGA DE UMA ESTRUTURA CONVENCIONAL DE CONCRETO ARMADO EM UMA EDIFICAÇÃO TÉRREA OU SOBRADO UTILIZANDO AÇO CA-50 DE 8,0 MM - MONTAGEM. AF_12/2015	KG	65,00	22,89	1.487,85		65,00	65,00	-	100,00%	-	1.487,85	1.487,85
8.7.6	92778	ARMAÇÃO DE PILAR OU VIGA DE UMA ESTRUTURA CONVENCIONAL DE CONCRETO ARMADO EM UMA EDIFICAÇÃO TÉRREA OU SOBRADO UTILIZANDO AÇO CA-50 DE 10,0 MM - MONTAGEM. AF_12/2015	KG	1.893,00	20,47	38.749,71		1.893,00	1.893,00	-	100,00%	-	38.749,71	38.749,71
8.7.7	92779	ARMAÇÃO DE PILAR OU VIGA DE UMA ESTRUTURA CONVENCIONAL DE CONCRETO ARMADO EM UMA EDIFICAÇÃO TÉRREA OU SOBRADO UTILIZANDO AÇO CA-50 DE 12,5 MM - MONTAGEM. AF_12/2015	KG	3.574,00	17,30	61.830,20		3.574,00	3.574,00	-	100,00%	-	61.830,20	61.830,20
8.7.8	92780	ARMAÇÃO DE PILAR OU VIGA DE UMA ESTRUTURA CONVENCIONAL DE CONCRETO ARMADO EM UMA EDIFICAÇÃO TÉRREA OU SOBRADO UTILIZANDO AÇO CA-50 DE 16,0 MM - MONTAGEM. AF_12/2015	KG	79,00	16,09	1.271,11		79,00	79,00	-	100,00%	-	1.271,11	1.271,11
8.7.9	94962	CONCRETO MAGRO PARA LASTRO, TRAÇO 1:4,5:4,5 (EM MASSA SECA DE CIMENTO/ AREIA MÉDIA/ BRITA 1) - PREPARO MECÂNICO COM BETONEIRA 400 L. AF_05/2021	M3	1,26	382,68	482,18		1,26	1,26	-	100,00%	-	482,18	482,18
8.7.10	94992	EXECUÇÃO DE PASSEIO (CALÇADA) OU PISO DE CONCRETO COM CONCRETO MOLDADO IN LOCO, FEITO EM OBRA, ACABAMENTO CONVENCIONAL, ESPESSURA 6 CM, ARMADO. AF_07/2016	M2	11,08	111,96	1.240,52		-	-	11,08	0,00%	-	-	-
8.8		**LAJE**				**3.581,02**						-	**3.581,02**	**3.581,02**
8.8.1	101964	LAJE PRÉ-MOLDADA UNIDIRECIONAL, BIAPOIADA, PARA FORRO, ENCHIMENTO EM CERÂMICA, VIGOTA CONVENCIONAL, ALTURA TOTAL DA LAJE (ENCHIMENTO+CAPA) = (8+3). AF_11/2020	M2	20,16	177,63	3.581,02		20,16	20,16	-	100,00%	-	3.581,02	3.581,02
8.9		**ALVENARIA**				**6.731,50**						-	**6.731,50**	**6.731,50**
8.9.1	87495	ALVENARIA DE VEDAÇÃO DE BLOCOS CERÂMICOS FURADOS NA HORIZONTAL DE 9X19X19CM (ESPESSURA 9CM) DE PAREDES COM ÁREA LÍQUIDA MENOR QUE 6M² SEM VÃOS E ARGAMASSA DE ASSENTAMENTO COM PREPARO EM BETONEIRA. AF_06/2014	M2	68,50	98,27	6.731,50		68,50	68,50	-	100,00%	-	6.731,50	6.731,50
8.10		**REVESTIMENTO**				**9.847,02**						-	**9.847,02**	**9.847,02**
8.10.1	87879	CHAPISCO APLICADO EM ALVENARIAS E ESTRUTURAS DE CONCRETO INTERNAS, COM COLHER DE PEDREIRO. ARGAMASSA TRAÇO 1:3 COM PREPARO EM BETONEIRA 400L. AF_06/2014	M2	157,15	4,19	658,46		157,15	157,15	-	100,00%	-	658,46	658,46
8.10.2	87775	EMBOÇO OU MASSA ÚNICA EM ARGAMASSA TRAÇO 1:2:8, PREPARO MECÂNICO COM BETONEIRA 400 L, APLICADA MANUALMENTE EM PANOS DE FACHADA COM PRESENÇA DE VÃOS, ESPESSURA DE 25 MM. AF_06/2014	M2	157,15	58,47	9.188,56		157,15	157,15	-	100,00%	-	9.188,56	9.188,56

Charles de Lima Nunes
Sec. Adjunto de Secretaria
Municipal da Cidade e Obras
Jaguaribe - CE Data 08/2021

AMPLIAÇÃO DO SISTEMA DE ABASTECIMENTO DE ÁGUA DA SEDE DO MUNICIPIO DE JAGUARIBE-CE PREFEITURA MUNICIPAL DE JAGUARIBE/CE CONVÊNIO Nº TC/PAC 01195/2019 FUNASA	MEDIÇÃO 12	WM CONSTRUÇÕES LTDA CNPJ 02.364.381/0001-13 PERÍODO 01/09/2023 A 30/11/2023	DADOS DA MEDIÇÃO	
			VALOR DO CONTRATO	19.819.592,34
			ADITIVO	0,00
			MEDIÇÕES ACUMULADAS ANTERIORES	8.228.483,45
			MEDIÇÃO ATUAL	2.792.780,96
			MEDIÇÃO ACUMULADA	11.021.264,41
			SALDO CONTRATUAL	8.798.327,93

ITEM	CÓD	DESCRIÇÃO	UN	DADOS CONTRATUAIS			QUANTIDADE REALIZADA					VALORES		
				QTDE	PREÇO UNIT. C/ BDI	PREÇO TOTAL	PERÍODO	ACUM. ANTERIOR	ACUM. ATUAL	SALDO	PERC. %	PERÍODO	ACUM. ANTERIOR	ACUM. ATUAL
8.11		**PINTURA**				**2.517,72**						-	-	-
8.11.1	88489	APLICAÇÃO MANUAL DE PINTURA COM TINTA LÁTEX ACRÍLICA EM PAREDES, DUAS DEMÃOS. AF_06/2014	M2	136,20	15,97	2.175,11		-	-	136,20	0,00%	-	-	-
8.11.2	C2899	PINTURA LOGOTIPO CAGECE - PROJETO PADRÃO	UN	1,00	342,61	342,61		-	-	1,00	0,00%	-	-	-
8.12		**COBERTA**				**4.785,00**						-	**4.785,00**	**4.785,00**
8.12.1	92539	TRAMA DE MADEIRA COMPOSTA POR RIPAS, CAIBROS E TERÇAS PARA TELHADOS DE ATÉ 2 ÁGUAS PARA TELHA DE ENCAIXE DE CERÂMICA OU DE CONCRETO, INCLUSO TRANSPORTE VERTICAL. AF_07/2019	M2	31,20	74,63	2.328,46		31,20	31,20	-	100,00%	-	2.328,46	2.328,46
8.12.2	92539	TRAMA DE MADEIRA COMPOSTA POR RIPAS, CAIBROS E TERÇAS PARA TELHADOS DE ATÉ 2 ÁGUAS PARA TELHA DE ENCAIXE DE CERÂMICA OU DE CONCRETO, INCLUSO TRANSPORTE VERTICAL. AF_07/2019	M2	31,20	74,63	2.328,46		31,20	31,20	-	100,00%	-	2.328,46	2.328,46
8.12.3	C0387	BEIRA E BICA EM TELHA COLONIAL	M	8,00	16,01	128,08		8,00	8,00	-	100,00%	-	128,08	128,08
8.13		**ESQUADRIAS**				**3.157,18**						-	-	-
8.13.1	9875	TUBO PVC, SOLDAVEL, DN 50 MM, PARA AGUA FRIA (NBR-5648)	M	2,40	18,09	43,42		-	-	2,40	0,00%	-	-	-
8.13.2	100701	PORTA DE FERRO, DE ABRIR, TIPO GRADE COM CHAPA, COM GUARNIÇÕES. AF_12/2019	M2	4,20	687,29	2.886,62		-	-	4,20	0,00%	-	-	-
8.13.3	100726	PINTURA COM TINTA ALQUÍDICA DE FUNDO E ACABAMENTO (ESMALTE SINTÉTICO GRAFITE) APLICADA A ROLO OU PINCEL SOBRE SUPERFÍCIES METÁLICAS (EXCETO PERFIL) EXECUTADO EM OBRA (POR DEMÃO). AF_01/2020	M2	8,40	27,04	227,14		-	-	8,40	0,00%	-	-	-
8.14		**MONTAGEM / INSTALAÇÃO ELETROMECÂNICA**				**32.551,03**						-	-	-
8.14.1	C3419	INSTALAÇÃO ELETROMECÂNICA DE CONJUNTO MOTO-BOMBA DE 15 À 50 CV	UN	2,00	5.147,85	10.295,70		-	-	2,00	0,00%	-	-	-
8.14.2	C3499	MONTAGEM DE TUBOS, CONEXÕES E PÇS, ELEVATÓRIA C/ VAZÃO DE 20,01 À 40 l/s	UN	1,00	20.820,17	20.820,17		-	-	1,00	0,00%	-	-	-
8.14.3	C3490	MONTAGEM DE TUBOS, CONEXÕES E PÇS, RESERVATÓRIO APOIADO CAP ATÉ 100 M3	UN	1,00	1.435,16	1.435,16		-	-	1,00	0,00%	-	-	-
8.15		**DISPOSITIVO DE PROTEÇÃO E ACESSO**				**17.500,66**						-	-	-
8.15.1	C4748	ESCADA DE MARINHEIRO EM FIBRA DE VIDRO PULTRUDADA, PERFIL QUADRADO, PINTURA PROTETORA CONTRA RAIOS UV, COM GUARDA CORPO	M	2,50	2.513,69	6.284,23		-	-	2,50	0,00%	-	-	-
8.15.2	C1436	GRELHA DE FERRO P/ CALHAS E CAIXAS	M2	0,77	204,36	157,36		-	-	0,77	0,00%	-	-	-
8.15.3	C3465	INSTALAÇÃO E FORNECIMENTO DE MONOVIA: TRILHO, TROLLEY / TALHA MANUAL 0,5 T	UN	1,00	11.059,07	11.059,07		-	-	1,00	0,00%	-	-	-
9.0		**RAP 02 - 40 m³ E EEAT 02 - MATERIAIS**				**372.075,74**								
9.1		**ENTRADA**				**23.284,36**						-	**110.706,47**	**110.706,47**
9.1.1	I5166	REGISTRO GAVETA OVAL VOLANTE E FLANGE DN 200 PN16	UN	1,00	3.770,91	3.770,91						-	**11.783,46**	**11.783,46**
9.1.2	I4666	TUBO FoFo C/FLANGE E PONTA DN 200 PN10 - L=1000	UN	4,00	2.006,73	8.026,92		1,00	1,00	-	100,00%	-	3.770,91	3.770,91
9.1.3	I3365	CURVA 90 FoFo BB JUNTA ELÁSTICA PARA ÁGUA DN 200	UN	1,00	1.923,69	1.923,69		1,00	1,00	3,00	25,00%	-	2.006,73	2.006,73
9.1.4	I3427	CURVA FoFo 90 FF PARA ÁGUA DN 200 PN10	UN	1,00	1.229,72	1.229,72		1,00	1,00	-	100,00%	-	1.923,69	1.923,69
9.1.5	I3994	TOCO C/ FLANGES E ABA DE VEDAÇÃO DN 200 PN10	UN	1,00	2.852,41	2.852,41		1,00	1,00	-	100,00%	-	1.229,72	1.229,72
9.1.6	I5608	VALVULA BORBOLETA COM BOIA DN 200	UN	1,00	5.480,71	5.480,71		1,00	1,00	-	100,00%	-	2.852,41	2.852,41
9.2		**SUCÇÃO**				**153.307,99**		-	-	1,00	0,00%	-	-	-
9.2.1	I4884	CRIVO COM FLANGE DN 200 PN10	UN	2,00	1.147,80	2.295,60						-	**29.741,84**	**29.741,84**
9.2.2	I4666	TUBO FoFo C/FLANGE E PONTA DN 200 PN10 - L=1000	UN	2,00	2.006,73	4.013,46		2,00	2,00	-	100,00%	-	2.295,60	2.295,60
9.2.3	I3427	CURVA FoFo 90 FF PARA ÁGUA DN 200 PN10	UN	2,00	1.229,72	2.459,44		2,00	2,00	-	100,00%	-	4.013,46	4.013,46
9.2.4	I3994	TOCO C/ FLANGES E ABA DE VEDAÇÃO DN 200 PN10	UN	2,00	2.852,41	5.704,82		2,00	2,00	-	100,00%	-	2.459,44	2.459,44
9.2.5	I4011	JUNTA DE DESMONTAGEM TRAVADA AXIALMENTE PN16 DN200	UN	2,00	3.453,92	6.907,84		2,00	2,00	-	100,00%	-	5.704,82	5.704,82
9.2.6	I5094	REGISTRO C/ VOLANTE E FLANGE DN 200 PN10	UN	2,00	2.861,68	5.723,36		2,00	2,00	-	100,00%	-	6.907,84	6.907,84
9.2.7	I4070	REDUÇÃO EXCÊNTRICA C/ FLANGES DN 200 x 100 PN10	UN	2,00	1.318,66	2.637,32		2,00	2,00	-	100,00%	-	5.723,36	5.723,36
													2.637,32	2.637,32

Charles de Lima Nunes
Sec. Adjunto da Secretaria
Municipal de Cidade e Obras
Decreto nº 003/2021

AMPLIAÇÃO DO SISTEMA DE ABASTECIMENTO DE ÁGUA DA SEDE DO MUNICIPIO DE JAGUARIBE-CE PREFEITURA MUNICIPAL DE JAGUARIBE/CE CONVÊNIO Nº TC/PAC 01195/2019 FUNASA		WM CONSTRUÇÕES LTDA CNPJ 02.364.381/0001-13	DADOS DA MEDIÇÃO	
			VALOR DO CONTRATO	19.819.592,34
			ADITIVO	0,00
			MEDIÇÕES ACUMULADAS ANTERIORES	8.228.483,45
	MEDIÇÃO 12	PERÍODO 01/09/2023 A 30/11/2023	MEDIÇÃO ATUAL	2.792.780,96
			MEDIÇÃO ACUMULADA	11.021.264,41
			SALDO CONTRATUAL	8.798.327,93

ITEM	CÓD	DESCRIÇÃO	UN	DADOS CONTRATUAIS			QUANTIDADE REALIZADA					VALORES		
				QTDE	PREÇO UNIT. C/ BDI	PREÇO TOTAL	PERÍODO	ACUM. ANTERIOR	ACUM. ATUAL	SALDO	PERC. %	PERÍODO	ACUM. ANTERIOR	ACUM. ATUAL
9.2.8	COT.8	CENTRO DE COMANDO DE MOTORES, COMPOSTO DE 2 CHAVES TIPO SOFT STARTER, PARA MOTORES DE 25CV Composto de: Quadro de comando 70 x 60 x 35 metálico; Disjuntor de entrada/alimentação termo magnético conforme potência do motor; Chaves fusível NH00; Fusíveis ultrarápidos de acordo com a potência do motor; Softstart SSW07WEG ou similar com amperagem de acordo com a potência do motor; Contactores WEG ou similar CMW com bobina de 220v com contato auxiliar de 220v; Transformador/isolador de acordo com a potência 380va/220vca; Voltímetro digital de 0 a 500v; Botão de emergência com bloco de contato; Chaves seletora de comando 3P com 2 blocos de contato NA e 2 NF; Minicontactores auxiliares com 2 NA e 2NF bobina de 220v; Sinaleiras led vermelhas de 220v; Sinaleiras led verdes de 220v; Réguas de borne sindau de 6mm; Botões de comando liga/desliga; e contendo os seguintes Acessórios: Trilhos / canaletas / espaguetti; Cabo de cobre flexível 1,5mm2 preto (50 metros por quadro); Cabo de cobre flexível 2,5mm2 vermelho (50 metros por quadro); Terminais tipo pino 2,5 m (pequeno e grande) (30 a 40 unidades por quadro); Terminais tipo gardo 2,5 m (pequeno e grande) (30 a 40 unidades por quadro); Plaqueta Acrílica (manual / automático) ;	UN	1,00	54.558,09	54.558,09		-	-	1,00	0,00%	-	-	-
9.2.9	COT.4	BOMBA CENTRIFUGA MOTOR ELETRICO TRIFASICO, Potência = 25 cv; VAZÃO = 93,49 m3/h; HM = 37,70 mca. Modelo: Modelo: CJ ELETROBOMBA DANCOR 63-90 25HP II POLOS MONOBLOCO ou SIMILAR.	UN	2,00	34.504,03	69.008,06		-	-	2,00	0,00%	-	-	-
9.3		**RECALQUE / SAÍDA**				**57.774,88**						-	**54.806,66**	**54.806,66**
9.3.1	I7138	REDUÇÃO FoFo FF DN 100 x 80 PN10	UN	2,00	710,44	1.420,88		2,00	2,00	-	100,00%	-	1.420,88	1.420,88
9.3.2	I4086	REDUÇÃO FoFo FF DN 200 x 100 PN10	UN	2,00	1.406,40	2.812,80		2,00	2,00	-	100,00%	-	2.812,80	2.812,80
9.3.3	I6668	TUBO FoFo C/FLANGE E PONTA DN 200 PN10 - L= 500	UN	3,00	1.484,11	4.452,33		1,00	1,00	2,00	33,33%	-	1.484,11	1.484,11
9.3.4	I3410	CURVA FoFo 45 FF PARA ÁGUA DN 200 PN10	UN	3,00	1.099,75	3.299,25		3,00	3,00	-	100,00%	-	3.299,25	3.299,25
9.3.5	I5711	VALV.RET.PORT. UNICA SIMPLES EXTREM.FF DN 200 PN16	UN	2,00	6.180,90	12.361,80		2,00	2,00	-	100,00%	-	12.361,80	12.361,80
9.3.6	I4011	JUNTA DE DESMONTAGEM TRAVADA AXIALMENTE PN16 DN200	UN	2,00	3.453,92	6.907,84		2,00	2,00	-	100,00%	-	6.907,84	6.907,84
9.3.7	I5094	REGISTRO C/ VOLANTE E FLANGE DN 200 PN10	UN	2,00	2.861,68	5.723,36		2,00	2,00	-	100,00%	-	5.723,36	5.723,36
9.3.8	I3650	TE FoFo FF DN 200 x 50 PN10	UN	2,00	1.247,68	2.495,36		2,00	2,00	-	100,00%	-	2.495,36	2.495,36
9.3.9	I10005	REGISTRO FLANGE/CABEÇOTE DN 150 PN10	UN	2,00	2.603,39	5.206,78		2,00	2,00	-	100,00%	-	5.206,78	5.206,78
9.3.10	I5729	VENTOSA TRIPLICE FUNÇÃO/FLANGE DN 50 PN25	UN	2,00	1.977,09	3.954,18		2,00	2,00	-	100,00%	-	3.954,18	3.954,18
9.3.11	I3880	JUNÇÃO 45 FoFo FFF DN 200 x 200 PN10	UN	1,00	1.950,85	1.950,85		1,00	1,00	-	100,00%	-	1.950,85	1.950,85
9.3.12	I3427	CURVA FoFo 90 FF PARA ÁGUA DN 200 PN10	UN	1,00	1.229,72	1.229,72		1,00	1,00	-	100,00%	-	1.229,72	1.229,72
9.3.13	I4670	TUBO FoFo C/FLANGE E PONTA DN 200 PN10 - L=3000	UN	1,00	4.036,04	4.036,04		1,00	1,00	-	100,00%	-	4.036,04	4.036,04
9.3.14	I3365	CURVA 90 FoFo BB JUNTA ELÁSTICA PARA ÁGUA DN 200	UN	1,00	1.923,69	1.923,69		1,00	1,00	-	100,00%	-	1.923,69	1.923,69
9.4		**TANQUE HIDROPNEUMÁTICO C/CAP 500L**				**111.771,05**						-	**2.554,29**	**2.554,29**
9.4.1	9829	TUBO PVC DEFOFO, JEI, 1 MPA, DN 200 MM, PARA REDE DE AGUA (NBR 7665)	M	5,00	284,53	1.422,65		-	-	5,00	0,00%	-	-	-
9.4.2	I3547	TE FoFo BBB JUNTA ELÁSTICA DN 200 x 100	UN	1,00	1.361,62	1.361,62		1,00	1,00	-	100,00%	-	1.361,62	1.361,62
9.4.3	I4644	TUBO FoFo C/FLANGE E PONTA DN 100 PN10 - L=1000	UN	1,00	1.192,67	1.192,67		1,00	1,00	-	100,00%	-	1.192,67	1.192,67
9.4.4	I8711	VALVULA BORBOLETA FLANGEADA C VOLANTE DN 200	UN	1,00	5.684,46	5.684,46		-	-	1,00	0,00%	-	-	-
9.4.5	I8902	TANQUE HIDROPNEUMÁTICO C/CAP. 500L	UN	1,00	102.109,65	102.109,65		-	-	1,00	0,00%	-	-	-
9.5		**EXTRAVASOR / LIMPEZA**				**8.071,22**						-	**8.071,22**	**8.071,22**
9.5.1	I3813	EXTREMIDADE PF C/ ABA DE VEDAÇÃO DN 150 PN10	UN	2,00	1.245,10	2.490,20		2,00	2,00	-	100,00%	-	2.490,20	2.490,20
9.5.2	I3426	CURVA FoFo 90 FF PARA ÁGUA DN 150 PN10	UN	1,00	997,07	997,07		1,00	1,00	-	100,00%	-	997,07	997,07
9.5.3	I4646	TUBO FoFo C/FLANGE E PONTA DN 100 PN10 - L=2000	UN	1,00	1.906,71	1.906,71		1,00	1,00	-	100,00%	-	1.906,71	1.906,71
9.5.4	I5344	REGISTRO GAVETA OVAL CABEÇOTE E FLANGE DN 150 PN16	UN	1,00	2.677,24	2.677,24		1,00	1,00	-	100,00%	-	2.677,24	2.677,24
9.6		**EXTRAVASOR / LIMPEZA**				**3.749,00**						-	**3.749,00**	**3.749,00**

Charles de Lima Freitas
Sec. Adjunto de Desenvolvimento Urbano, Obras da Cidade e Infra...
Jaguaribe - CE Portaria 09/2021

AMPLIAÇÃO DO SISTEMA DE ABASTECIMENTO DE ÁGUA DA SEDE DO MUNICIPIO DE JAGUARIBE-CE PREFEITURA MUNICIPAL DE JAGUARIBE/CE CONVÊNIO Nº TC/PAC 01195/2019 FUNASA		WM CONSTRUÇÕES LTDA CNPJ 02.364.381/0001-13	DADOS DA MEDIÇÃO	
			VALOR DO CONTRATO	19.819.592,34
			ADITIVO	0,00
	MEDIÇÃO 12	PERÍODO 01/09/2023 A 30/11/2023	MEDIÇÕES ACUMULADAS ANTERIORES	8.228.483,45
			MEDIÇÃO ATUAL	2.792.780,96
			MEDIÇÃO ACUMULADA	11.021.264,41
			SALDO CONTRATUAL	8.798.327,93

ITEM	CÓD	DESCRIÇÃO	UN	DADOS CONTRATUAIS			QUANTIDADE REALIZADA					VALORES		
				QTDE	PREÇO UNIT. C/ BDI	PREÇO TOTAL	PERÍODO	ACUM. ANTERIOR	ACUM. ATUAL	SALDO	PERC. %	PERÍODO	ACUM. ANTERIOR	ACUM. ATUAL
9.6.1	I3812	EXTREMIDADE PF C/ ABA DE VEDAÇÃO DN 100 PN10	UN	2,00	673,60	1.347,20		2,00	2,00	-	100,00%	-	1.347,20	1.347,20
9.6.2	I3425	CURVA FoFo 90 FF PARA ÁGUA DN 100 PN10	UN	4,00	600,45	2.401,80		4,00	4,00	-	100,00%	-	2.401,80	2.401,80
9.7		**ACESSÓRIOS**				**14.117,24**						-	-	-
9.7.1	I8218	ANEL BORRACHA P/ FoFo JUNTA ELÁSTICA DN 200 P/ ÁGUA	UN	8,00	28,92	231,36		-	-	8,00	0,00%	-	-	-
9.7.2	I8216	ANEL BORRACHA P/ FoFo JUNTA ELÁSTICA DN 100 P/ ÁGUA	UN	1,00	53,53	53,53		-	-	1,00	0,00%	-	-	-
9.7.3	I6430	ARRUELA BORRACHA P/ FLANGES DN 200 PN10 P/ ÁGUA	UN	27,00	51,89	1.401,03		-	-	27,00	0,00%	-	-	-
9.7.4	I6429	ARRUELA BORRACHA P/ FLANGES DN 150 PN10 P/ ÁGUA	UN	4,00	35,97	143,88		-	-	4,00	0,00%	-	-	-
9.7.5	I6428	ARRUELA BORRACHA P/ FLANGES DN 100 PN10 P/ ÁGUA	UN	7,00	24,06	168,42		-	-	7,00	0,00%	-	-	-
9.7.6	I6420	ARRUELA BORRACHA P/ FLANGES DN 80 PN10 P/ ÁGUA	UN	1,00	16,98	16,98		-	-	1,00	0,00%	-	-	-
9.7.7	I4242	PARAFUSO C/ PORCAS PARA FLANGES DN 20 x 90	UN	356,00	32,60	11.605,60		-	-	356,00	0,00%	-	-	-
9.7.8	I4241	PARAFUSO C/ PORCAS PARA FLANGES DN 16 x 80	UN	84,00	5,91	496,44		-	-	84,00	0,00%	-	-	-
10.0		**REL 01 150m³ - SERVIÇOS**				**480.756,61**								
10.1		**SERVIÇOS PRELIMINARES**				**16,88**						-	**316.596,35**	**316.596,35**
10.1.1	C2873	LOCAÇÃO DA OBRA COM AUXÍLIO TOPOGRÁFICO (ÁREA ATÉ 5000 M2)	M2	56,25	0,30	16,88		56,25	56,25	-	100,00%	-	**16,88**	**16,88**
10.2		**MOVIMENTO DE TERRA**				**15.815,64**						-	16,88	16,88
10.2.1	96523	ESCAVAÇÃO MANUAL PARA BLOCO DE COROAMENTO OU SAPATA (INCLUINDO ESCAVAÇÃO PARA COLOCAÇÃO DE FÔRMAS). AF_06/2017	M3	0,84	98,05	82,36		0,84	0,84	-	100,00%	-	**15.815,63**	**15.815,63**
10.2.2	96520	ESCAVAÇÃO MECANIZADA PARA BLOCO DE COROAMENTO OU SAPATA COM RETROESCAVADEIRA (SEM ESCAVAÇÃO PARA COLOCAÇÃO DE FÔRMAS). AF_06/2017	M3	7,52	102,13	768,02		7,52	7,52	-	100,00%	-	82,36	82,36
10.2.3	102355	DESMONTE DE MATERIAL DE 3ª CATEGORIA (BLOCOS DE ROCHAS OU MATACOS), EM VALA, COM MARTELETE PNEUMÁTICO MANUAL EXCLUSIVE RETIRADA, CARGA E TRANSPORTE. AF_03/2021	M3	23,95	183,26	4.389,08		23,95	23,95	-	100,00%	-	768,02	768,02
10.2.4	C5177	ESCAVAÇÃO EM ROCHA BRANDA A FRIO COM MARTELETE PNEUMATICO MANUAL E ESCAVADEIRA HIDRAULICA	M3	23,95	205,98	4.933,22		23,95	23,95	-	100,00%	-	4.389,07	4.389,07
10.2.5	93378	REATERRO MECANIZADO DE VALA COM RETROESCAVADEIRA (CAPACIDADE DA CAÇAMBA DA RETRO: 0,26 M³ / POTÊNCIA: 88 HP), LARGURA ATÉ 0,8 M, PROFUNDIDADE ATÉ 1,5 M, COM SOLO DE 1ª CATEGORIA EM LOCAIS COM BAIXO NÍVEL DE INTERFERÊNCIA. AF_04/2016	M3	8,38	24,77	207,57		8,38	8,38	-	100,00%	-	4.933,22	4.933,22
10.2.6	94338	ATERRO MECANIZADO DE VALA COM RETROESCAVADEIRA (CAPACIDADE DA CAÇAMBA DA RETRO: 0,26 M³ / POTÊNCIA: 88 HP), LARGURA ATÉ 0,8 M, PROFUNDIDADE ATÉ 1,5 M, COM AREIA PARA ATERRO. AF_05/2016	M3	33,81	143,73	4.859,51		33,81	33,81	-	100,00%	-	207,57	207,57
10.2.7	100981	CARGA, MANOBRA E DESCARGA DE ENTULHO EM CAMINHÃO BASCULANTE 6 M³ - CARGA COM ESCAVADEIRA HIDRÁULICA (CAÇAMBA DE 0,80 M³ / 111 HP) E DESCARGA LIVRE (UNIDADE: M3). AF_07/2020	M3	47,91	8,90	426,40		47,91	47,91	-	100,00%	-	4.859,51	4.859,51
10.2.8	97913	TRANSPORTE COM CAMINHÃO BASCULANTE DE 6 M³, EM VIA URBANA EM REVESTIMENTO PRIMÁRIO (UNIDADE: M3XKM). AF_07/2020	M3XKM	47,91	3,12	149,48		47,91	47,91	-	100,00%	-	426,40	426,40
10.3		**ESTRUTURA**				**294.850,15**						-	149,48	149,48
10.3.1	94966	CONCRETO FCK = 30MPA, TRAÇO 1:2,1:2,5 (EM MASSA SECA DE CIMENTO/ AREIA MÉDIA/ BRITA 1) - PREPARO MECÂNICO COM BETONEIRA 400 L. AF_05/2021	M3	70,83	480,56	34.038,06		70,83	70,83	-	100,00%	-	**294.850,15**	**294.850,15**
10.3.2	92873	LANÇAMENTO COM USO DE BALDES, ADENSAMENTO E ACABAMENTO DE CONCRETO EM ESTRUTURAS. AF_12/2015	M3	70,83	217,51	15.406,23		70,83	70,83	-	100,00%	-	34.038,06	34.038,06
10.3.3	92423	MONTAGEM E DESMONTAGEM DE FÔRMA DE PILARES RETANGULARES E ESTRUTURAS SIMILARES, PÉ-DIREITO SIMPLES, EM CHAPA DE MADEIRA COMPENSADA RESINADA, 6 UTILIZAÇÕES. AF_09/2020	M2	517,26	72,66	37.584,11		517,26	517,26	-	100,00%	-	15.406,23	15.406,23
												-	37.584,11	37.584,11

Charles de Lima Nunes
Eng. Agrônomo - Fiscal da
Prefeitura da Cidade de Jaguaribe
Jaguaribe - CE Portaria 003/2021

AMPLIAÇÃO DO SISTEMA DE ABASTECIMENTO DE ÁGUA DA SEDE DO MUNICIPIO DE JAGUARIBE-CE PREFEITURA MUNICIPAL DE JAGUARIBE/CE CONVÊNIO Nº TC/PAC 01195/2019 FUNASA	MEDIÇÃO 12	WM CONSTRUÇÕES LTDA CNPJ 02.364.381/0001-13 PERÍODO 01/09/2023 A 30/11/2023	DADOS DA MEDIÇÃO	
			VALOR DO CONTRATO	19.819.592,34
			ADITIVO	0,00
			MEDIÇÕES ACUMULADAS ANTERIORES	8.228.483,45
			MEDIÇÃO ATUAL	2.792.780,96
			MEDIÇÃO ACUMULADA	11.021.264,41
			SALDO CONTRATUAL	8.798.327,93

ITEM	CÓD	DESCRIÇÃO	UN	DADOS CONTRATUAIS			QUANTIDADE REALIZADA					VALORES		
				QTDE	PREÇO UNIT. C/ BDI	PREÇO TOTAL	PERÍODO	ACUM. ANTERIOR	ACUM. ATUAL	SALDO	PERC. %	PERÍODO	ACUM. ANTERIOR	ACUM. ATUAL
10.3.4	92775	ARMAÇÃO DE PILAR OU VIGA DE UMA ESTRUTURA CONVENCIONAL DE CONCRETO ARMADO EM UMA EDIFICAÇÃO TÉRREA OU SOBRADO UTILIZANDO AÇO CA-60 DE 5,0 MM - MONTAGEM. AF_12/2015	KG	270,00	24,86	6.712,20		270,00	270,00	-	100,00%	-	6.712,20	6.712,20
10.3.5	92776	ARMAÇÃO DE PILAR OU VIGA DE UMA ESTRUTURA CONVENCIONAL DE CONCRETO ARMADO EM UMA EDIFICAÇÃO TÉRREA OU SOBRADO UTILIZANDO AÇO CA-50 DE 6,3 MM - MONTAGEM. AF_12/2015	KG	3,00	24,21	72,63		3,00	3,00	-	100,00%	-	72,63	72,63
10.3.6	92777	ARMAÇÃO DE PILAR OU VIGA DE UMA ESTRUTURA CONVENCIONAL DE CONCRETO ARMADO EM UMA EDIFICAÇÃO TÉRREA OU SOBRADO UTILIZANDO AÇO CA-50 DE 8,0 MM - MONTAGEM. AF_12/2015	KG	890,00	22,89	20.372,10		890,00	890,00	-	100,00%	-	20.372,10	20.372,10
10.3.7	92778	ARMAÇÃO DE PILAR OU VIGA DE UMA ESTRUTURA CONVENCIONAL DE CONCRETO ARMADO EM UMA EDIFICAÇÃO TÉRREA OU SOBRADO UTILIZANDO AÇO CA-50 DE 10,0 MM - MONTAGEM. AF_12/2015	KG	3.607,00	20,47	73.835,29		3.607,00	3.607,00	-	100,00%	-	73.835,29	73.835,29
10.3.8	92779	ARMAÇÃO DE PILAR OU VIGA DE UMA ESTRUTURA CONVENCIONAL DE CONCRETO ARMADO EM UMA EDIFICAÇÃO TÉRREA OU SOBRADO UTILIZANDO AÇO CA-50 DE 12,5 MM - MONTAGEM. AF_12/2015	KG	3.491,00	17,30	60.394,30		3.491,00	3.491,00	-	100,00%	-	60.394,30	60.394,30
10.3.9	92780	ARMAÇÃO DE PILAR OU VIGA DE UMA ESTRUTURA CONVENCIONAL DE CONCRETO ARMADO EM UMA EDIFICAÇÃO TÉRREA OU SOBRADO UTILIZANDO AÇO CA-50 DE 16,0 MM - MONTAGEM. AF_12/2015	KG	318,00	16,09	5.116,62		318,00	318,00	-	100,00%	-	5.116,62	5.116,62
10.3.10	94962	CONCRETO MAGRO PARA LASTRO, TRAÇO 1:4,5:4,5 (EM MASSA SECA DE CIMENTO/ AREIA MÉDIA/ BRITA 1) - PREPARO MECÂNICO COM BETONEIRA 400 L. AF_05/2021	M3	1,19	382,68	455,39		1,19	1,19	-	100,00%	-	455,39	455,39
10.3.11	C3320	CIMBRAMENTO DE MADEIRA	M3	987,75	41,37	40.863,22		987,75	987,75	-	100,00%	-	40.863,22	40.863,22
10.4		**IMPERMEABILIZAÇÃO**				**61.661,87**						-	-	-
10.4.1	98547	IMPERMEABILIZAÇÃO DE SUPERFÍCIE COM MANTA ASFÁLTICA, DUAS CAMADAS, INCLUSIVE APLICAÇÃO DE PRIMER ASFÁLTICO, E=3MM E E=4MM. AF_06/2018	M2	291,78	211,33	61.661,87		-	-	291,78	0,00%	-	-	-
10.5		**ALVENARIA**				**1.109,47**						-	-	-
10.5.1	87495	ALVENARIA DE VEDAÇÃO DE BLOCOS CERÂMICOS FURADOS NA HORIZONTAL DE 9X19X19CM (ESPESSURA 9CM) DE PAREDES COM ÁREA LÍQUIDA MENOR QUE 6M² SEM VÃOS E ARGAMASSA DE ASSENTAMENTO COM PREPARO EM BETONEIRA. AF_06/2014	M2	11,29	98,27	1.109,47		-	-	11,29	0,00%	-	-	-
10.6		**REVESTIMENTO E PINTURA**				**7.671,16**						-	**5.913,69**	**5.913,69**
10.6.1	87879	CHAPISCO APLICADO EM ALVENARIAS E ESTRUTURAS DE CONCRETO INTERNAS, COM COLHER DE PEDREIRO. ARGAMASSA TRAÇO 1:3 COM PREPARO EM BETONEIRA 400L. AF_06/2014	M2	22,58	4,19	94,61		-	-	22,58	0,00%	-	-	-
10.6.2	87775	EMBOÇO OU MASSA ÚNICA EM ARGAMASSA TRAÇO 1:2:8, PREPARO MECÂNICO COM BETONEIRA 400 L, APLICADA MANUALMENTE EM PANOS DE FACHADA COM PRESENÇA DE VÃOS, ESPESSURA DE 25 MM. AF_06/2014	M2	22,58	58,47	1.320,25		-	-	22,58	0,00%	-	-	-
10.6.3	88489	APLICAÇÃO MANUAL DE PINTURA COM TINTA LÁTEX ACRÍLICA EM PAREDES, DUAS DEMÃOS. AF_06/2014	M2	370,30	15,97	5.913,69		370,30	370,30	-	100,00%	-	5.913,69	5.913,69
10.6.4	C2899	PINTURA LOGOTIPO CAGECE - PROJETO PADRÃO	UN	1,00	342,61	342,61		-	-	1,00	0,00%	-	-	-
10.7		**DISPOSITIVO DE PROTEÇÃO E ACESSO**				**71.663,17**						-	-	-
10.7.1	99837	GUARDA-CORPO DE AÇO GALVANIZADO DE 1,10M, MONTANTES TUBULARES DE 1.1/4" ESPAÇADOS DE 1,20M, TRAVESSA SUPERIOR DE 1.1/2", GRADIL FORMADO POR TUBOS HORIZONTAIS DE 1" E VERTICAIS DE 3/4", FIXADO COM CHUMBADOR MECÂNICO. AF_04/2019_P	M	28,60	805,79	23.045,59		-	-	28,60	0,00%	-	-	-
10.7.2	C4748	ESCADA DE MARINHEIRO EM FIBRA DE VIDRO PULTRUDADA, PERFIL QUADRADO, PINTURA PROTETORA CONTRA RAIOS UV, COM GUARDA CORPO	M	15,10	2.513,69	37.956,72		-	-	15,10	0,00%	-	-	-

Charles de Lima Nunes
Sec. Adjunto de Infraestrutura
Municipal da Cidade e Obras.
Jaguaribe - CE Portaria 13.03.2021

AMPLIAÇÃO DO SISTEMA DE ABASTECIMENTO DE ÁGUA DA SEDE DO MUNICIPIO DE JAGUARIBE-CE PREFEITURA MUNICIPAL DE JAGUARIBE/CE CONVÊNIO Nº TC/PAC 01195/2019 FUNASA	MEDIÇÃO 12	WM CONSTRUÇÕES LTDA CNPJ 02.364.381/0001-13 PERÍODO 01/09/2023 A 30/11/2023	DADOS DA MEDIÇÃO	
			VALOR DO CONTRATO	19.819.592,34
			ADITIVO	0,00
			MEDIÇÕES ACUMULADAS ANTERIORES	8.228.483,45
			MEDIÇÃO ATUAL	2.792.780,96
			MEDIÇÃO ACUMULADA	11.021.264,41
			SALDO CONTRATUAL	8.798.327,93

ITEM	CÓD	DESCRIÇÃO	UN	DADOS CONTRATUAIS			QUANTIDADE REALIZADA					VALORES		
				QTDE	PREÇO UNIT. C/ BDI	PREÇO TOTAL	PERÍODO	ACUM. ANTERIOR	ACUM. ATUAL	SALDO	PERC. %	PERÍODO	ACUM. ANTERIOR	ACUM. ATUAL
10.7.3	C4748	ESCADA DE MARINHEIRO EM FIBRA DE VIDRO PULTRUDADA, PERFIL QUADRADO, PINTURA PROTETORA CONTRA RAIOS UV, COM GUARDA CORPO	M	3,60	2.513,69	9.049,28		-	-	3,60	0,00%	-	-	-
10.7.4	99837	GUARDA-CORPO DE AÇO GALVANIZADO DE 1,10M, MONTANTES TUBULARES DE 1.1/4" ESPAÇADOS DE 1,20M, TRAVESSA SUPERIOR DE 1.1/2", GRADIL FORMADO POR TUBOS HORIZONTAIS DE 1" E VERTICAIS DE 3/4", FIXADO COM CHUMBADOR MECÂNICO. AF_04/2019_P	M	2,00	805,79	1.611,58		-	-	2,00	0,00%	-	-	-
10.8		**MONTAGEM**				**6.216,24**						-	-	-
10.8.1	C3494	MONTAGEM DE TUBOS, CONEXÕES E PÇS, RESERVATÓRIO ELEVADO CAP DE 100,01 À 300 M3	UN	1,00	6.216,24	6.216,24		-	-	1,00	0,00%	-	-	-
10.9		**URBANIZAÇÃO**				**21.752,03**						-	-	-
10.9.1	101197	CERCA COM MOURÕES DE CONCRETO, SEÇÃO "T" PONTA INCLINADA, 10X10 CM, ESPAÇAMENTO DE 2,5 M, CRAVADOS 0,5 M, COM 11 FIOS DE ARAME FARPADO Nº 14 - FORNECIMENTO E INSTALAÇÃO. AF_05/2020	M	130,00	119,31	15.510,30		-	-	130,00	0,00%	-	-	-
10.9.2	C2904	PORTÃO DE TUBO DE AÇO GALVANIZADO DE 2" (4X2)m, INCL.. PILARES DE SUSTENTAÇÃO	UN	1,00	5.311,13	5.311,13		-	-	1,00	0,00%	-	-	-
10.9.3	94273	ASSENTAMENTO DE GUIA (MEIO-FIO) EM TRECHO RETO, CONFECCIONADA EM CONCRETO PRÉ-FABRICADO, DIMENSÕES 100X15X13X30 CM (COMPRIMENTO X BASE INFERIOR X BASE SUPERIOR X ALTURA), PARA VIAS URBANAS (USO VIÁRIO). AF_06/2016	M	20,00	46,53	930,60		-	-	20,00	0,00%	-	-	-
11.0		**REL 01 - 150m³ - MATERIAIS**				**113.290,20**						-	**90.732,05**	**90.732,05**
11.1		**ENTRADA**				**34.969,64**						-	**28.832,11**	**28.832,11**
11.1.1	I4666	TUBO FoFo C/FLANGE E PONTA DN 200 PN10 - L=1000	UN	1,00	2.006,73	2.006,73		1,00	1,00	-	100,00%	-	2.006,73	2.006,73
11.1.2	I4006	JUNTA DE DESMONTAGEM TRAVADA AXIALMENTE PN10 DN200	UN	1,00	3.477,96	3.477,96		1,00	1,00	-	100,00%	-	3.477,96	3.477,96
11.1.3	I5094	REGISTRO C/ VOLANTE E FLANGE DN 200 PN10	UN	1,00	2.861,68	2.861,68		1,00	1,00	-	100,00%	-	2.861,68	2.861,68
11.1.4	I4667	TUBO FoFo C/FLANGE E PONTA DN 200 PN10 - L=1500	UN	1,00	2.518,27	2.518,27		1,00	1,00	-	100,00%	-	2.518,27	2.518,27
11.1.5	I3365	CURVA 90 FoFo BB JUNTA ELÁSTICA PARA ÁGUA DN 200	UN	1,00	1.923,69	1.923,69		1,00	1,00	-	100,00%	-	1.923,69	1.923,69
11.1.6	I4674	TUBO FoFo C/FLANGE E PONTA DN 200 PN10 - L=5000	UN	1,00	6.137,53	6.137,53		-	-	1,00	0,00%	-	-	-
11.1.7	I4490	TUBO FoFo C/ FLANGES DN 200 PN10 - L=5800	UN	2,00	6.608,57	13.217,14		2,00	2,00	-	100,00%	-	13.217,14	13.217,14
11.1.8	I3427	CURVA FoFo 90 FF PARA ÁGUA DN 200 PN10	UN	1,00	1.229,72	1.229,72		1,00	1,00	-	100,00%	-	1.229,72	1.229,72
11.1.9	I3814	EXTREMIDADE PF C/ ABA DE VEDAÇÃO DN 200 PN10	UN	1,00	1.596,92	1.596,92		1,00	1,00	-	100,00%	-	1.596,92	1.596,92
11.2		**LIMPEZA / EXTRAVASOR**				**34.750,50**						-	**34.750,50**	**34.750,50**
11.2.1	I3813	EXTREMIDADE PF C/ ABA DE VEDAÇÃO DN 150 PN10	UN	1,00	1.245,10	1.245,10		1,00	1,00	-	100,00%	-	1.245,10	1.245,10
11.2.2	I4479	TUBO FoFo C/ FLANGES DN 150 PN10 - L=5800	UN	3,00	6.237,10	18.711,30		3,00	3,00	-	100,00%	-	18.711,30	18.711,30
11.2.3	I4660	TUBO FoFo C/FLANGE E PONTA DN 150 PN10 - L=3500	UN	1,00	3.590,86	3.590,86		1,00	1,00	-	100,00%	-	3.590,86	3.590,86
11.2.4	I3426	CURVA FoFo 90 FF PARA ÁGUA DN 150 PN10	UN	2,00	997,07	1.994,14		2,00	2,00	-	100,00%	-	1.994,14	1.994,14
11.2.5	I5328	REGISTRO VOLANTE E FLANGE DN 150 PN16	UN	1,00	1.907,88	1.907,88		1,00	1,00	-	100,00%	-	1.907,88	1.907,88
11.2.6	I6667	TUBO FoFo C/FLANGE E PONTA DN 150 PN10 - L= 500	UN	1,00	1.229,34	1.229,34		1,00	1,00	-	100,00%	-	1.229,34	1.229,34
11.2.7	I3649	TE FoFo FF DN 150 x 150 PN10	UN	1,00	1.153,42	1.153,42		1,00	1,00	-	100,00%	-	1.153,42	1.153,42
11.2.8	I4655	TUBO FoFo C/FLANGE E PONTA DN 150 PN10 - L=1000	UN	1,00	1.657,52	1.657,52		1,00	1,00	-	100,00%	-	1.657,52	1.657,52
11.2.9	I4656	TUBO FoFo C/FLANGE E PONTA DN 150 PN10 - L=1500	UN	1,00	2.015,84	2.015,84		1,00	1,00	-	100,00%	-	2.015,84	2.015,84
11.2.10	I3813	EXTREMIDADE PF C/ ABA DE VEDAÇÃO DN 150 PN10	UN	1,00	1.245,10	1.245,10		1,00	1,00	-	100,00%	-	1.245,10	1.245,10
11.3		**SAÍDA**				**31.803,66**						-	**23.400,44**	**23.400,44**
11.3.1	I3815	EXTREMIDADE PF C/ ABA DE VEDAÇÃO DN 250 PN10	UN	1,00	2.469,10	2.469,10		1,00	1,00	-	100,00%	-	2.469,10	2.469,10
11.3.2	I6667	TUBO FoFo C/FLANGE E PONTA DN 150 PN10 - L= 500	UN	1,00	1.229,34	1.229,34		1,00	1,00	-	100,00%	-	1.229,34	1.229,34
11.3.3	I4501	TUBO FoFo C/ FLANGES DN 250 PN10 - L=5800	UN	1,00	9.057,85	9.057,85		1,00	1,00	-	100,00%	-	9.057,85	9.057,85
11.3.4	I4687	TUBO FoFo C/FLANGE E PONTA DN 250 PN10 - L=5800	UN	1,00	7.814,03	7.814,03		1,00	1,00	-	100,00%	-	7.814,03	7.814,03
11.3.5	I3366	CURVA 90 FoFo BB JUNTA ELÁSTICA PARA ÁGUA DN 250	UN	1,00	2.830,12	2.830,12		1,00	1,00	-	100,00%	-	2.830,12	2.830,12
11.3.6	I8042	TUBO FoFo CILÍNDRICO P/ ÁGUA DN 250, L = 5800mm	UN	1,00	8.403,22	8.403,22		-	-	1,00	0,00%	-	-	-

Charles de Lima Nunes
Sec. Adj. de Gestão Municipal
Jaguaribe - CE

AMPLIAÇÃO DO SISTEMA DE ABASTECIMENTO DE ÁGUA DA SEDE DO MUNICIPIO DE JAGUARIBE-CE PREFEITURA MUNICIPAL DE JAGUARIBE/CE CONVÊNIO Nº TC/PAC 01195/2019 FUNASA	MEDIÇÃO 12	WM CONSTRUÇÕES LTDA CNPJ 02.364.381/0001-13 PERÍODO 01/09/2023 A 30/11/2023	DADOS DA MEDIÇÃO	
			VALOR DO CONTRATO	19.819.592,34
			ADITIVO	0,00
			MEDIÇÕES ACUMULADAS ANTERIORES	8.228.483,45
			MEDIÇÃO ATUAL	2.792.780,96
			MEDIÇÃO ACUMULADA	11.021.264,41
			SALDO CONTRATUAL	8.798.327,93

ITEM	CÓD	DESCRIÇÃO	UN	DADOS CONTRATUAIS			QUANTIDADE REALIZADA					VALORES		
				QTDE	PREÇO UNIT. C/ BDI	PREÇO TOTAL	PERÍODO	ACUM. ANTERIOR	ACUM. ATUAL	SALDO	PERC. %	PERÍODO	ACUM. ANTERIOR	ACUM. ATUAL
11.4		VENTILAÇÃO				3.749,00						-	3.749,00	3.749,00
11.4.1	I3812	EXTREMIDADE PF C/ ABA DE VEDAÇÃO DN 100 PN10	UN	2,00	673,60	1.347,20		2,00	2,00	-	100,00%	-	1.347,20	1.347,20
11.4.2	I3425	CURVA FoFo 90 FF PARA ÁGUA DN 100 PN10	UN	4,00	600,45	2.401,80		4,00	4,00	-	100,00%	-	2.401,80	2.401,80
11.5		AUTOMAÇÃO				603,62						-	-	-
11.5.1	I8953	RELÉ DE NÍVEL COM 2 ELETRODOS CONTATOS DE 10A - 250V	UN	3,00	115,33	345,99		-	-	3,00	0,00%	-	-	-
11.5.2	I1075	ELETRODUTO DE PVC RIGIDO 3/4"	M	6,00	10,19	61,14		-	-	6,00	0,00%	-	-	-
11.5.3	I0957	CURVA DE PVC RIGIDO PARA ELETRODUTO DE 3/4"	UN	2,00	12,22	24,44		-	-	2,00	0,00%	-	-	-
11.5.4	I1409	LUVA DE PVC RIGIDO PARA ELETRODUTO 3/4"	UN	5,00	6,11	30,55		-	-	5,00	0,00%	-	-	-
11.5.5	I6700	ABRAÇADEIRAS EM FERRO BARRA CHATA 1/4" PINTURA EPOXI C/PARAFUSOS	UN	5,00	28,30	141,50		-	-	5,00	0,00%	-	-	-
11.6		ACESSÓRIOS				7.413,78						-	-	-
11.6.1	I8219	ANEL BORRACHA P/ FoFo JUNTA ELÁSTICA DN 250 P/ ÁGUA	UN	2,00	77,88	155,76		-	-	2,00	0,00%	-	-	-
11.6.2	I8218	ANEL BORRACHA P/ FoFo JUNTA ELÁSTICA DN 200 P/ ÁGUA	UN	3,00	28,92	86,76		-	-	3,00	0,00%	-	-	-
11.6.3	I6436	ARRUELA BORRACHA P/ FLANGES DN 250 PN10 P/ ÁGUA	UN	3,00	67,86	203,58		-	-	3,00	0,00%	-	-	-
11.6.4	I6430	ARRUELA BORRACHA P/ FLANGES DN 200 PN10 P/ ÁGUA	UN	6,00	51,89	311,34		-	-	6,00	0,00%	-	-	-
11.6.5	I6429	ARRUELA BORRACHA P/ FLANGES DN 150 PN10 P/ ÁGUA	UN	12,00	35,97	431,64		-	-	12,00	0,00%	-	-	-
11.6.6	I6428	ARRUELA BORRACHA P/ FLANGES DN 100 PN10 P/ ÁGUA	UN	5,00	24,06	120,30		-	-	5,00	0,00%	-	-	-
11.6.7	I4242	PARAFUSO C/ PORCAS PARA FLANGES DN 20 x 90	UN	180,00	32,60	5.868,00		-	-	180,00	0,00%	-	-	-
11.6.8	I4241	PARAFUSO C/ PORCAS PARA FLANGES DN 16 x 80	UN	40,00	5,91	236,40		-	-	40,00	0,00%	-	-	-
12.0		RAP (EXISTENTE) 500 m³ ; EEAT 01 E AAT 01 - SERVIÇOS				98.555,95								
12.1		SERVIÇOS PRELIMINARES				6,48						-	35.545,37	35.545,37
12.1.1	C2873	LOCAÇÃO DA OBRA COM AUXÍLIO TOPOGRÁFICO (ÁREA ATÉ 5000 M2)	M2	21,59	0,30	6,48						-	6,48	6,48
12.2		MOVIMENTO DE TERRA				579,37		21,59	21,59	-	100,00%	-	6,48	6,48
12.2.1	96523	ESCAVAÇÃO MANUAL PARA BLOCO DE COROAMENTO OU SAPATA (INCLUINDO ESCAVAÇÃO PARA COLOCAÇÃO DE FÔRMAS). AF_06/2017	M3	5,28	98,05	517,70		5,28	5,28	-	100,00%	-	579,37	579,37
12.2.2	100973	CARGA, MANOBRA E DESCARGA DE SOLOS E MATERIAIS GRANULARES EM CAMINHÃO BASCULANTE 6 M³ - CARGA COM PÁ CARREGADEIRA (CAÇAMBA DE 1,7 A 2,8 M³ / 128 HP) E DESCARGA LIVRE (UNIDADE: M3). AF_07/2020	M3	5,28	8,56	45,20		5,28	5,28	-	100,00%	-	517,70	517,70
12.2.3	97913	TRANSPORTE COM CAMINHÃO BASCULANTE DE 6 M³, EM VIA URBANA EM REVESTIMENTO PRIMÁRIO (UNIDADE: M3XKM). AF_07/2020	M3XKM	5,28	3,12	16,47		5,28	5,28	-	100,00%	-	45,20	45,20
12.3		FUNDAÇÃO				3.938,04						-	16,47	16,47
12.3.1	102487	CONCRETO CICLÓPICO FCK = 15MPA, 30% PEDRA DE MÃO EM VOLUME REAL, INCLUSIVE LANÇAMENTO. AF_05/2021	M3	5,28	565,50	2.985,84		5,28	5,28	-	100,00%	-	3.938,04	3.938,04
12.3.2	C0055	ALVENARIA DE EMBASAMENTO DE TIJOLO COMUM, C/ARGAMASSA MISTA C/ CAL HIDRATADA	M3	0,88	1.082,04	952,20		0,88	0,88	-	100,00%	-	2.985,84	2.985,84
12.4		PISO / CALÇADA				2.248,80						-	952,20	952,20
12.4.1	95241	LASTRO DE CONCRETO MAGRO, APLICADO EM PISOS, LAJES SOBRE SOLO OU RADIERS, ESPESSURA DE 5 CM. AF_07/2016	M2	18,29	30,43	556,56		18,29	18,29	-	100,00%	-	2.248,80	2.248,80
12.4.2	98679	PISO CIMENTADO, TRAÇO 1:3 (CIMENTO E AREIA), ACABAMENTO LISO, ESPESSURA 2,0 CM, PREPARO MECÂNICO DA ARGAMASSA. AF_09/2020	M2	18,29	35,41	647,65		18,29	18,29	-	100,00%	-	556,56	556,56
12.4.3	94992	EXECUÇÃO DE PASSEIO (CALÇADA) OU PISO DE CONCRETO COM CONCRETO MOLDADO IN LOCO, FEITO EM OBRA, ACABAMENTO CONVENCIONAL, ESPESSURA 6 CM, ARMADO. AF_07/2016	M2	9,33	111,96	1.044,59		9,33	9,33	-	100,00%	-	647,65	647,65
12.5		ALVENARIA				7.886,17						-	1.044,59	1.044,59
12.5.1	87495	ALVENARIA DE VEDAÇÃO DE BLOCOS CERÂMICOS FURADOS NA HORIZONTAL DE 9X19X19CM (ESPESSURA 9CM) DE PAREDES COM ÁREA LÍQUIDA MENOR QUE 6M² SEM VÃOS E ARGAMASSA DE ASSENTAMENTO COM PREPARO EM BETONEIRA. AF_06/2014	M2	80,25	98,27	7.886,17		80,25	80,25	-	100,00%	-	7.886,17	7.886,17
12.6		LAJE				3.835,03						-	3.835,03	3.835,03

Charlene Cavalcante Nunes
Sec. Adj. de Desenvolvimento Urbano
Portaria 025/2021

AMPLIAÇÃO DO SISTEMA DE ABASTECIMENTO DE ÁGUA DA SEDE DO MUNICIPIO DE JAGUARIBE-CE PREFEITURA MUNICIPAL DE JAGUARIBE/CE CONVÊNIO Nº TC/PAC 01195/2019 FUNASA		WM CONSTRUÇÕES LTDA CNPJ 02.364.381/0001-13	DADOS DA MEDIÇÃO	
			VALOR DO CONTRATO	19.819.592,34
			ADITIVO	0,00
	MEDIÇÃO 12	PERÍODO 01/09/2023 A 30/11/2023	MEDIÇÕES ACUMULADAS ANTERIORES	8.228.483,45
			MEDIÇÃO ATUAL	2.792.780,96
			MEDIÇÃO ACUMULADA	11.021.264,41
			SALDO CONTRATUAL	8.798.327,93

ITEM	CÓD	DESCRIÇÃO	UN	DADOS CONTRATUAIS			QUANTIDADE REALIZADA					VALORES		
				QTDE	PREÇO UNIT. C/ BDI	PREÇO TOTAL	PERÍODO	ACUM. ANTERIOR	ACUM. ATUAL	SALDO	PERC. %	PERÍODO	ACUM. ANTERIOR	ACUM. ATUAL
12.6.1	101964	LAJE PRÉ-MOLDADA UNIDIRECIONAL, BIAPOIADA, PARA FORRO, ENCHIMENTO EM CERÂMICA, VIGOTA CONVENCIONAL, ALTURA TOTAL DA LAJE (ENCHIMENTO+CAPA) = (8+3). AF_11/2020	M2	21,59	177,63	3.835,03		21,59	21,59	-	100,00%	-	3.835,03	3.835,03
12.7		**REVESTIMENTO E PINTURA**				**14.661,14**						-	**11.410,39**	**11.410,39**
12.7.1	87879	CHAPISCO APLICADO EM ALVENARIAS E ESTRUTURAS DE CONCRETO INTERNAS, COM COLHER DE PEDREIRO. ARGAMASSA TRAÇO 1:3 COM PREPARO EM BETONEIRA 400L. AF_06/2014	M2	182,10	4,19	763,00		182,10	182,10	-	100,00%	-	763,00	763,00
12.7.2	87775	EMBOÇO OU MASSA ÚNICA EM ARGAMASSA TRAÇO 1:2:8, PREPARO MECÂNICO COM BETONEIRA 400 L, APLICADA MANUALMENTE EM PANOS DE FACHADA COM PRESENÇA DE VÃOS, ESPESSURA DE 25 MM. AF_06/2014	M2	182,10	58,47	10.647,39		182,10	182,10	-	100,00%	-	10.647,39	10.647,39
12.7.3	88489	APLICAÇÃO MANUAL DE PINTURA COM TINTA LÁTEX ACRÍLICA EM PAREDES, DUAS DEMÃOS. AF_06/2014	M2	182,10	15,97	2.908,14		-	-	182,10	0,00%	-	-	-
12.7.4	C2899	PINTURA LOGOTIPO CAGECE - PROJETO PADRÃO	UN	1,00	342,61	342,61		-	-	1,00	0,00%	-	-	-
12.8		**COBERTA**				**5.641,09**						-	**5.641,09**	**5.641,09**
12.8.1	92539	TRAMA DE MADEIRA COMPOSTA POR RIPAS, CAIBROS E TERÇAS PARA TELHADOS DE ATÉ 2 ÁGUAS PARA TELHA DE ENCAIXE DE CERÂMICA OU DE CONCRETO, INCLUSO TRANSPORTE VERTICAL. AF_07/2019	M2	37,00	74,63	2.761,31		37,00	37,00	-	100,00%	-	2.761,31	2.761,31
12.8.2	92539	TRAMA DE MADEIRA COMPOSTA POR RIPAS, CAIBROS E TERÇAS PARA TELHADOS DE ATÉ 2 ÁGUAS PARA TELHA DE ENCAIXE DE CERÂMICA OU DE CONCRETO, INCLUSO TRANSPORTE VERTICAL. AF_07/2019	M2	37,00	74,63	2.761,31		37,00	37,00	-	100,00%	-	2.761,31	2.761,31
12.8.3	C0387	BEIRA E BICA EM TELHA COLONIAL	M	7,40	16,01	118,47		7,40	7,40	-	100,00%	-	118,47	118,47
12.9		**ESQUADRIA / COMBOGÓ**				**3.516,30**						-	-	-
12.9.1	9875	TUBO PVC, SOLDAVEL, DN 50 MM, PARA AGUA FRIA (NBR-5648)	M	5,04	18,09	91,17		-	-	5,04	0,00%	-	-	-
12.9.2	100701	PORTA DE FERRO, DE ABRIR, TIPO GRADE COM CHAPA, COM GUARNIÇÕES. AF_12/2019	M2	4,62	687,29	3.175,28		-	-	4,62	0,00%	-	-	-
12.9.3	100726	PINTURA COM TINTA ALQUÍDICA DE FUNDO E ACABAMENTO (ESMALTE SINTÉTICO GRAFITE) APLICADA A ROLO OU PINCEL SOBRE SUPERFÍCIES METÁLICAS (EXCETO PERFIL) EXECUTADO EM OBRA (POR DEMÃO). AF_01/2020	M2	9,24	27,04	249,85		-	-	9,24	0,00%	-	-	-
12.10		**MONTAGEM / INSTALAÇÃO ELETROMECÂNICA**				**29.996,03**						-	-	-
12.10.1	C3499	MONTAGEM DE TUBOS, CONEXÕES E PÇS, ELEVATÓRIA C/ VAZÃO DE 20,01 À 40 l/s	UN	1,00	20.820,17	20.820,17		-	-	1,00	0,00%	-	-	-
12.10.2	C3418	INSTALAÇÃO ELETROMECÂNICA DE CONJUNTO MOTO-BOMBA DE 7,5 À 15 CV	UN	2,00	4.587,93	9.175,86		-	-	2,00	0,00%	-	-	-
12.11		**DIVERSOS**				**11.059,07**						-	-	-
12.11.1	C3465	INSTALAÇÃO E FORNECIMENTO DE MONOVIA: TRILHO, TROLLEY / TALHA MANUAL 0,5 T	UN	1,00	11.059,07	11.059,07		-	-	1,00	0,00%	-	-	-
12.12		**CAIXA DO MACROMEDIDOR / BY PASS**				**12.278,43**						-	-	-
12.12.1	C2873	LOCAÇÃO DA OBRA COM AUXÍLIO TOPOGRÁFICO (ÁREA ATÉ 5000 M2)	M2	10,45	0,30	3,14		-	-	10,45	0,00%	-	-	-
12.12.2	96523	ESCAVAÇÃO MANUAL PARA BLOCO DE COROAMENTO OU SAPATA (INCLUINDO ESCAVAÇÃO PARA COLOCAÇÃO DE FÔRMAS). AF_06/2017	M3	3,58	98,05	351,02		-	-	3,58	0,00%	-	-	-
12.12.3	96520	ESCAVAÇÃO MECANIZADA PARA BLOCO DE COROAMENTO OU SAPATA COM RETROESCAVADEIRA (SEM ESCAVAÇÃO PARA COLOCAÇÃO DE FÔRMAS). AF_06/2017	M3	32,20	102,13	3.288,59		-	-	32,20	0,00%	-	-	-
12.12.4	100973	CARGA, MANOBRA E DESCARGA DE SOLOS E MATERIAIS GRANULARES EM CAMINHÃO BASCULANTE 6 M³ - CARGA COM PÁ CARREGADEIRA (CAÇAMBA DE 1,7 A 2,8 M³ / 128 HP) E DESCARGA LIVRE (UNIDADE: M3). AF_07/2020	M3	1,92	8,56	16,44		-	-	1,92	0,00%	-	-	-

Charles Lima Nunes
Sec. Adj. de Infraestrutura
Prefeitura Cidade e Limas.
Decreto de Portaria 023/2021

AMPLIAÇÃO DO SISTEMA DE ABASTECIMENTO DE ÁGUA DA SEDE DO MUNICIPIO DE JAGUARIBE-CE PREFEITURA MUNICIPAL DE JAGUARIBE/CE CONVÊNIO Nº TC/PAC 01195/2019 FUNASA		WM CONSTRUÇÕES LTDA CNPJ 02.364.381/0001-13	DADOS DA MEDIÇÃO	
			VALOR DO CONTRATO	19.819.592,34
			ADITIVO	0,00
		PERÍODO	MEDIÇÕES ACUMULADAS ANTERIORES	8.228.483,45
	MEDIÇÃO 12	01/09/2023 A 30/11/2023	MEDIÇÃO ATUAL	2.792.780,96
			MEDIÇÃO ACUMULADA	11.021.264,41
			SALDO CONTRATUAL	8.798.327,93

ITEM	CÓD	DESCRIÇÃO	UN	DADOS CONTRATUAIS			QUANTIDADE REALIZADA					VALORES		
				QTDE	PREÇO UNIT. C/ BDI	PREÇO TOTAL	PERÍODO	ACUM. ANTERIOR	ACUM. ATUAL	SALDO	PERC. %	PERÍODO	ACUM. ANTERIOR	ACUM. ATUAL
12.12.5	100981	CARGA, MANOBRA E DESCARGA DE ENTULHO EM CAMINHÃO BASCULANTE 6 M³ - CARGA COM ESCAVADEIRA HIDRÁULICA (CAÇAMBA DE 0,80 M³ / 111 HP) E DESCARGA LIVRE (UNIDADE: M3). AF_07/2020	M3	17,30	8,90	153,97		-	-	17,30	0,00%	-	-	-
12.12.6	93378	REATERRO MECANIZADO DE VALA COM RETROESCAVADEIRA (CAPACIDADE DA CAÇAMBA DA RETRO: 0,26 M³ / POTÊNCIA: 88 HP), LARGURA ATÉ 0,8 M, PROFUNDIDADE ATÉ 1,5 M, COM SOLO DE 1ª CATEGORIA EM LOCAIS COM BAIXO NÍVEL DE INTERFERÊNCIA. AF_04/2016	M3	14,90	24,77	369,07		-	-	14,90	0,00%	-	-	-
12.12.7	97913	TRANSPORTE COM CAMINHÃO BASCULANTE DE 6 M³, EM VIA URBANA EM REVESTIMENTO PRIMÁRIO (UNIDADE: M3XKM). AF_07/2020	M3XKM	19,22	3,12	59,97		-	-	19,22	0,00%	-	-	-
12.12.8	94966	CONCRETO FCK = 30MPA, TRAÇO 1:2,1:2,5 (EM MASSA SECA DE CIMENTO/ AREIA MÉDIA/ BRITA 1) - PREPARO MECÂNICO COM BETONEIRA 400 L. AF_05/2021	M3	2,61	480,56	1.254,26		-	-	2,61	0,00%	-	-	-
12.12.9	93378	REATERRO MECANIZADO DE VALA COM RETROESCAVADEIRA (CAPACIDADE DA CAÇAMBA DA RETRO: 0,26 M³ / POTÊNCIA: 88 HP), LARGURA ATÉ 0,8 M, PROFUNDIDADE ATÉ 1,5 M, COM SOLO DE 1ª CATEGORIA EM LOCAIS COM BAIXO NÍVEL DE INTERFERÊNCIA. AF_04/2016	M3	2,61	24,77	64,65		-	-	2,61	0,00%	-	-	-
12.12.10	92423	MONTAGEM E DESMONTAGEM DE FÔRMA DE PILARES RETANGULARES E ESTRUTURAS SIMILARES, PÉ-DIREITO SIMPLES, EM CHAPA DE MADEIRA COMPENSADA RESINADA, 6 UTILIZAÇÕES. AF_09/2020	M2	12,85	72,66	933,68		-	-	12,85	0,00%	-	-	-
12.12.11	92777	ARMAÇÃO DE PILAR OU VIGA DE UMA ESTRUTURA CONVENCIONAL DE CONCRETO ARMADO EM UMA EDIFICAÇÃO TÉRREA OU SOBRADO UTILIZANDO AÇO CA-50 DE 8,0 MM - MONTAGEM. AF_12/2015	KG	2,61	22,89	59,74		-	-	2,61	0,00%	-	-	-
12.12.12	87495	ALVENARIA DE VEDAÇÃO DE BLOCOS CERÂMICOS FURADOS NA HORIZONTAL DE 9X19X19CM (ESPESSURA 9CM) DE PAREDES COM ÁREA LÍQUIDA MENOR QUE 6M² SEM VÃOS E ARGAMASSA DE ASSENTAMENTO COM PREPARO EM BETONEIRA. AF_06/2014	M2	25,60	98,27	2.515,71		-	-	25,60	0,00%	-	-	-
12.12.13	87879	CHAPISCO APLICADO EM ALVENARIAS E ESTRUTURAS DE CONCRETO INTERNAS, COM COLHER DE PEDREIRO. ARGAMASSA TRAÇO 1:3 COM PREPARO EM BETONEIRA 400L. AF_06/2014	M2	51,20	4,19	214,53		-	-	51,20	0,00%	-	-	-
12.12.14	87775	EMBOÇO OU MASSA ÚNICA EM ARGAMASSA TRAÇO 1:2:8, PREPARO MECÂNICO COM BETONEIRA 400 L, APLICADA MANUALMENTE EM PANOS DE FACHADA COM PRESENÇA DE VÃOS, ESPESSURA DE 25 MM. AF_06/2014	M2	51,20	58,47	2.993,66		-	-	51,20	0,00%	-	-	-
12.13		**CAIXA DO EXTRAVASOR / SUCÇÃO (AMPLIAÇÃO)**				**2.910,00**						-	-	-
12.13.1	C2873	LOCAÇÃO DA OBRA COM AUXÍLIO TOPOGRÁFICO (ÁREA ATÉ 5000 M2)	M2	1,90	0,30	0,57		-	-	1,90	0,00%	-	-	-
12.13.2	96523	ESCAVAÇÃO MANUAL PARA BLOCO DE COROAMENTO OU SAPATA (INCLUINDO ESCAVAÇÃO PARA COLOCAÇÃO DE FÔRMAS). AF_06/2017	M3	1,04	98,05	101,97		-	-	1,04	0,00%	-	-	-
12.13.3	96520	ESCAVAÇÃO MECANIZADA PARA BLOCO DE COROAMENTO OU SAPATA COM RETROESCAVADEIRA (SEM ESCAVAÇÃO PARA COLOCAÇÃO DE FÔRMAS). AF_06/2017	M3	9,40	102,13	960,02		-	-	9,40	0,00%	-	-	-
12.13.4	100973	CARGA, MANOBRA E DESCARGA DE SOLOS E MATERIAIS GRANULARES EM CAMINHÃO BASCULANTE 6 M³ - CARGA COM PÁ CARREGADEIRA (CAÇAMBA DE 1,7 A 2,8 M³ / 128 HP) E DESCARGA LIVRE (UNIDADE: M3). AF_07/2020	M3	0,34	8,56	2,91		-	-	0,34	0,00%	-	-	-
12.13.5	100981	CARGA, MANOBRA E DESCARGA DE ENTULHO EM CAMINHÃO BASCULANTE 6 M³ - CARGA COM ESCAVADEIRA HIDRÁULICA (CAÇAMBA DE 0,80 M³ / 111 HP) E DESCARGA LIVRE (UNIDADE: M3). AF_07/2020	M3	3,08	8,90	27,41		-	-	3,08	0,00%	-	-	-

Charles de Lima Nunes
Sec. Adjunto da Secretaria
Municipal de Cidade e Infras.
Portaria 003/2021

AMPLIAÇÃO DO SISTEMA DE ABASTECIMENTO DE ÁGUA DA SEDE DO MUNICIPIO DE JAGUARIBE-CE PREFEITURA MUNICIPAL DE JAGUARIBE/CE CONVÊNIO Nº TC/PAC 01195/2019 FUNASA	MEDIÇÃO 12	WM CONSTRUÇÕES LTDA CNPJ 02.364.381/0001-13 PERÍODO 01/09/2023 A 30/11/2023	DADOS DA MEDIÇÃO	
			VALOR DO CONTRATO	19.819.592,34
			ADITIVO	0,00
			MEDIÇÕES ACUMULADAS ANTERIORES	8.228.483,45
			MEDIÇÃO ATUAL	2.792.780,96
			MEDIÇÃO ACUMULADA	11.021.264,41
			SALDO CONTRATUAL	8.798.327,93

ITEM	CÓD	DESCRIÇÃO	UN	DADOS CONTRATUAIS			QUANTIDADE REALIZADA					VALORES		
				QTDE	PREÇO UNIT. C/ BDI	PREÇO TOTAL	PERÍODO	ACUM. ANTERIOR	ACUM. ATUAL	SALDO	PERC. %	PERÍODO	ACUM. ANTERIOR	ACUM. ATUAL
12.13.6	93378	REATERRO MECANIZADO DE VALA COM RETROESCAVADEIRA (CAPACIDADE DA CAÇAMBA DA RETRO: 0,26 M³ / POTÊNCIA: 88 HP), LARGURA ATÉ 0,8 M, PROFUNDIDADE ATÉ 1,5 M, COM SOLO DE 1ª CATEGORIA EM LOCAIS COM BAIXO NÍVEL DE INTERFERÊNCIA. AF_04/2016	M3	6,32	24,77	156,55		-	-	6,32	0,00%	-	-	-
12.13.7	97913	TRANSPORTE COM CAMINHÃO BASCULANTE DE 6 M³, EM VIA URBANA EM REVESTIMENTO PRIMÁRIO (UNIDADE: M3XKM). AF_07/2020	M3XKM	3,42	3,12	10,67		-	-	3,42	0,00%	-	-	-
12.13.8	94966	CONCRETO FCK = 30MPA, TRAÇO 1:2,1:2,5 (EM MASSA SECA DE CIMENTO/ AREIA MÉDIA/ BRITA 1) - PREPARO MECÂNICO COM BETONEIRA 400 L. AF_05/2021	M3	1,25	480,56	600,70		-	-	1,25	0,00%	-	-	-
12.13.9	93378	REATERRO MECANIZADO DE VALA COM RETROESCAVADEIRA (CAPACIDADE DA CAÇAMBA DA RETRO: 0,26 M³ / POTÊNCIA: 88 HP), LARGURA ATÉ 0,8 M, PROFUNDIDADE ATÉ 1,5 M, COM SOLO DE 1ª CATEGORIA EM LOCAIS COM BAIXO NÍVEL DE INTERFERÊNCIA. AF_04/2016	M3	1,25	24,77	30,96		-	-	1,25	0,00%	-	-	-
12.13.10	92423	MONTAGEM E DESMONTAGEM DE FÔRMA DE PILARES RETANGULARES E ESTRUTURAS SIMILARES, PÉ-DIREITO SIMPLES, EM CHAPA DE MADEIRA COMPENSADA RESINADA, 6 UTILIZAÇÕES. AF_09/2020	M2	13,62	72,66	989,63		-	-	13,62	0,00%	-	-	-
12.13.11	92777	ARMAÇÃO DE PILAR OU VIGA DE UMA ESTRUTURA CONVENCIONAL DE CONCRETO ARMADO EM UMA EDIFICAÇÃO TÉRREA OU SOBRADO UTILIZANDO AÇO CA-50 DE 8,0 MM - MONTAGEM. AF_12/2015	KG	1,25	22,89	28,61		-	-	1,25	0,00%	-	-	-
13.0		**RAP (EXISTENTE) 500 m³ ; EEAT 01 E AAT 01 - MATERIAIS**				**344.454,81**						**-**	**141.656,54**	**141.656,54**
13.1		**SUCÇÃO**				**134.819,59**						**-**	**26.097,08**	**26.097,08**
13.1.1	I4884	CRIVO COM FLANGE DN 200 PN10	UN	1,00	1.147,80	1.147,80		1,00	1,00	-	100,00%	-	1.147,80	1.147,80
13.1.2	I3427	CURVA FoFo 90 FF PARA ÁGUA DN 200 PN10	UN	4,00	1.229,72	4.918,88		4,00	4,00	-	100,00%	-	4.918,88	4.918,88
13.1.3	I3654	TE FoFo FF DN 200 x 200 PN10	UN	1,00	1.474,78	1.474,78		1,00	1,00	-	100,00%	-	1.474,78	1.474,78
13.1.4	I4480	TUBO FoFo C/ FLANGES DN 200 PN10 - L=1000	UN	5,00	3.239,02	16.195,10		1,00	1,00	4,00	20,00%	-	3.239,02	3.239,02
13.1.5	I5094	REGISTRO C/ VOLANTE E FLANGE DN 200 PN10	UN	2,00	2.861,68	5.723,36		2,00	2,00	-	100,00%	-	5.723,36	5.723,36
13.1.6	I4006	JUNTA DE DESMONTAGEM TRAVADA AXIALMENTE PN10 DN200	UN	2,00	3.477,96	6.955,92		2,00	2,00	-	100,00%	-	6.955,92	6.955,92
13.1.7	I4070	REDUÇÃO EXCÊNTRICA C/ FLANGES DN 200 x 100 PN10	UN	2,00	1.318,66	2.637,32		2,00	2,00	-	100,00%	-	2.637,32	2.637,32
13.1.8	COT.9	CENTRO DE COMANDO DE MOTORES, COMPOSTO DE 2 CHAVES TIPO SOFT STARTER, PARA MOTORES DE 12,5CV Composto de: Quadro de comando 70 x 60 x 35 metálico; Disjuntor de entrada/alimentação termo magnético conforme potência do motor; Chaves fusível NH00; Fusíveis ultrarápidos de acordo com a potência do motor; Softstart SSW07WEG ou similar com amperagem de acordo com a potência do motor; Contactores WEG ou similar CMW com bobina de 220v com contato auxiliar de 220v; Transformador/isolador de acordo com a potência 380va/220vca; Voltímetro digital de 0 a 500v; Botão de emergência com bloco de contato; Chaves seletora de comando 3P com 2 blocos de contato NA e 2 NF; Minicontactores auxiliares com 2 NA e 2NF bobina de 220v; Sinaleiras led vermelhas de 220v; Sinaleiras led verdes de 220v; Réguas de borne sindau de 6mm; Botões de comando liga/desliga; e contendo os seguintes Acessórios: Trilhos / canaletas / espaguetti; Cabo de cobre flexível 1,5mm2 preto (50 metros por quadro); Cabo de cobre flexível 2,5mm2 vermelho (50 metros por quadro); Terminais tipo pino 2,5 m (pequeno e grande) (30 a 40 unidades por quadro); Terminais tipo gardo 2,5 m (pequeno e grande) (30 a 40 unidades por quadro); Plaqueta Acrílica (manual / automático) ;	UN	1,00	35.315,61	35.315,61		-	-	1,00	0,00%	-	-	-

Charles de Lima Nunes
Sec. Adjunto de Infraestrutura
Infraestrutura, Cidade e Bairros.
Jaguaribe - CE Portaria 023/2021

AMPLIAÇÃO DO SISTEMA DE ABASTECIMENTO DE ÁGUA DA SEDE DO MUNICIPIO DE JAGUARIBE-CE PREFEITURA MUNICIPAL DE JAGUARIBE/CE CONVÊNIO Nº TC/PAC 01195/2019 FUNASA		WM CONSTRUÇÕES LTDA CNPJ 02.364.381/0001-13	DADOS DA MEDIÇÃO	
			VALOR DO CONTRATO	19.819.592,34
			ADITIVO	0,00
			MEDIÇÕES ACUMULADAS ANTERIORES	8.228.483,45
	MEDIÇÃO 12	PERÍODO 01/09/2023 A 30/11/2023	MEDIÇÃO ATUAL	2.792.780,96
			MEDIÇÃO ACUMULADA	11.021.264,41
			SALDO CONTRATUAL	8.798.327,93

ITEM	CÓD	DESCRIÇÃO	UN	DADOS CONTRATUAIS			QUANTIDADE REALIZADA					VALORES		
				QTDE	PREÇO UNIT. C/ BDI	PREÇO TOTAL	PERÍODO	ACUM. ANTERIOR	ACUM. ATUAL	SALDO	PERC. %	PERÍODO	ACUM. ANTERIOR	ACUM. ATUAL
13.1.9	COT.5	BOMBA CENTRIFUGA MOTOR ELETRICO TRIFASICO, Potência = 10 cv; VAZÃO = 93,38 m3/h; HM = 17,10 mca. Modelo: Modelo: BOMBA KING KN 65-200 12,5HP IV POLOS MONOBLOCO ou SIMILAR.	UN	2,00	30.225,41	60.450,82		-	-	2,00	0,00%	-	-	-
13.2		**RECALQUE / SAÍDA**				**63.059,18**								
13.2.1	I7136	REDUÇÃO EXCENTRICA C/ FLANGES DN 100 x 80 PN10	UN	2,00	741,28	1.482,56		2,00	2,00	-	100,00%	-	1.482,56	1.482,56
13.2.2	I4070	REDUÇÃO EXCÊNTRICA C/ FLANGES DN 200 x 100 PN10	UN	2,00	1.318,66	2.637,32		2,00	2,00	-	100,00%	-	2.637,32	2.637,32
13.2.3	I3410	CURVA FoFo 45 FF PARA ÁGUA DN 200 PN10	UN	9,00	1.099,75	9.897,75		7,00	7,00	2,00	77,78%	-	7.698,25	7.698,25
13.2.4	I5654	VÁLVULA RETENÇÃO PORT. DUPLA DN 200 PN16	UN	2,00	3.056,16	6.112,32		2,00	2,00	-	100,00%	-	6.112,32	6.112,32
13.2.5	I4006	JUNTA DE DESMONTAGEM TRAVADA AXIALMENTE PN10 DN200	UN	2,00	3.477,96	6.955,92		2,00	2,00	-	100,00%	-	6.955,92	6.955,92
13.2.6	I5094	REGISTRO C/ VOLANTE E FLANGE DN 200 PN10	UN	2,00	2.861,68	5.723,36		2,00	2,00	-	100,00%	-	5.723,36	5.723,36
13.2.7	I3650	TE FoFo FF DN 200 x 50 PN10	UN	2,00	1.247,68	2.495,36		2,00	2,00	-	100,00%	-	2.495,36	2.495,36
13.2.8	I4480	TUBO FoFo C/ FLANGES DN 200 PN10 - L=1000	UN	5,00	3.239,02	16.195,10		1,00	1,00	4,00	20,00%	-	3.239,02	3.239,02
13.2.9	I5729	VENTOSA TRIPLICE FUNÇÃO/FLANGE DN 50 PN25	UN	2,00	1.977,09	3.954,18		2,00	2,00	-	100,00%	-	3.954,18	3.954,18
13.2.10	I3880	JUNÇÃO 45 FoFo FFF DN 200 x 200 PN10	UN	1,00	1.950,85	1.950,85		1,00	1,00	-	100,00%	-	1.950,85	1.950,85
13.2.11	I3427	CURVA FoFo 90 FF PARA ÁGUA DN 200 PN10	UN	1,00	1.229,72	1.229,72		1,00	1,00	-	100,00%	-	1.229,72	1.229,72
13.2.12	I3365	CURVA 90 FoFo BB JUNTA ELÁSTICA PARA ÁGUA DN 200	UN	1,00	1.923,69	1.923,69		1,00	1,00	-	100,00%	-	1.923,69	1.923,69
13.2.13	9829	TUBO PVC DEFOFO, JEI, 1 MPA, DN 200 MM, PARA REDE DE AGUA (NBR 7665)	M	6,00	284,53	1.707,18		-	-	6,00	0,00%	-	-	-
13.2.14	I3349	CURVA 45 FoFo BB JUNTA ELÁSTICA PARA ÁGUA DN 200	UN	1,00	793,87	793,87		-	-	1,00	0,00%	-	-	-
13.3		**ENTRADA DO RAP**				**39.308,24**								
13.3.1	I4480	TUBO FoFo C/ FLANGES DN 200 PN10 - L=1000	UN	10,00	3.239,02	32.390,20		1,00	1,00	9,00	10,00%	-	3.239,02	3.239,02
13.3.2	I5094	REGISTRO C/ VOLANTE E FLANGE DN 200 PN10	UN	1,00	2.861,68	2.861,68		1,00	1,00	-	100,00%	-	2.861,68	2.861,68
13.3.3	I3427	CURVA FoFo 90 FF PARA ÁGUA DN 200 PN10	UN	2,00	1.229,72	2.459,44		2,00	2,00	-	100,00%	-	2.459,44	2.459,44
13.3.4	I3814	EXTREMIDADE PF C/ ABA DE VEDAÇÃO DN 200 PN10	UN	1,00	1.596,92	1.596,92		-	-	1,00	0,00%	-	-	-
13.4		**BY - PASS**				**34.615,57**								
13.4.1	I6527	TUBO PVC DEFoFo DÚCTIL JEI 1MPa DN 250 (NBR-7665-07/03/07)	M	6,20	141,69	878,48		-	-	6,20	0,00%	-	-	-
13.4.2	I3350	CURVA 45 FoFo BB JUNTA ELÁSTICA PARA ÁGUA DN 250	UN	1,00	2.037,44	2.037,44		1,00	1,00	-	100,00%	-	2.037,44	2.037,44
13.4.3	I3333	CURVA 22 30' FoFo BB JUNTA ELÁSTICA PARA ÁGUA DN 250	UN	1,00	1.358,29	1.358,29		-	-	1,00	0,00%	-	-	-
13.4.4	I4499	TUBO FoFo C/ FLANGES DN 250 PN10 - L=5000	UN	1,00	8.825,32	8.825,32		-	-	1,00	0,00%	-	-	-
13.4.5	I5095	REGISTRO C/ VOLANTE E FLANGE DN 250 PN10	UN	2,00	6.565,08	13.130,16		2,00	2,00	-	100,00%	-	13.130,16	13.130,16
13.4.6	I3659	TE FoFo FF DN 250 x 250 PN10	UN	1,00	2.573,34	2.573,34		1,00	1,00	-	100,00%	-	2.573,34	2.573,34
13.4.7	I4089	REDUÇÃO FoFo FF DN 250 x 200 PN10	UN	1,00	1.476,08	1.476,08		1,00	1,00	-	100,00%	-	1.476,08	1.476,08
13.4.8	I3654	TE FoFo FF DN 200 x 200 PN10	UN	1,00	1.474,78	1.474,78		1,00	1,00	-	100,00%	-	1.474,78	1.474,78
13.4.9	I5094	REGISTRO C/ VOLANTE E FLANGE DN 200 PN10	UN	1,00	2.861,68	2.861,68		1,00	1,00	-	100,00%	-	2.861,68	2.861,68
13.5		**MACROMEDIDOR**				**64.593,75**								
13.5.1	I7616	JUNTA DE DESMONTAGEM TRAVADA AXIALMENTE PN10 DN250	UN	1,00	5.857,06	5.857,06		1,00	1,00	-	100,00%	-	5.857,06	5.857,06
13.5.2	I4494	TUBO FoFo C/ FLANGES DN 250 PN10 - L=2500	UN	1,00	6.061,50	6.061,50		1,00	1,00	-	100,00%	-	6.061,50	6.061,50
13.5.3	I8763	VÁLVULA REDUTORA DE PRESSÃO (VRP) DN 150 PN10 CÂMARA SIMPLES FLANGEADA	UN	1,00	16.978,66	16.978,66		1,00	1,00	-	100,00%	-	16.978,66	16.978,66
13.5.4	COT.37	FILTRO EM Y FLANGEADO COM TELA INOX PN 10 DN 150	UN	1,00	9.146,07	9.146,07		1,00	1,00	-	100,00%	-	9.146,07	9.146,07
13.5.5	I2957	MACROMEDIDOR TIPO WOLTMAN PN 10/16 FLANGEADO COM MEDIDOR TOTALIZADOR DN 150MM COM VAZÃO ATÉ 500M3/H	UN	1,00	21.595,83	21.595,83		-	-	1,00	0,00%	-	-	-
13.5.6	I4492	TUBO FoFo C/ FLANGES DN 250 PN10 - L=1500	UN	1,00	4.954,63	4.954,63		-	-	1,00	0,00%	-	-	-
13.6		**ACESSÓRIOS**				**8.058,48**								
13.6.1	I8219	ANEL BORRACHA P/ FoFo JUNTA ELÁSTICA DN 250 P/ ÁGUA	UN	5,00	77,88	389,40		-	-	5,00	0,00%	-	-	-
13.6.2	I8218	ANEL BORRACHA P/ FoFo JUNTA ELÁSTICA DN 200 P/ ÁGUA	UN	4,00	28,92	115,68		-	-	4,00	0,00%	-	-	-
13.6.3	I6436	ARRUELA BORRACHA P/ FLANGES DN 250 PN10 P/ ÁGUA	UN	7,00	67,86	475,02		-	-	7,00	0,00%	-	-	-
13.6.4	I6430	ARRUELA BORRACHA P/ FLANGES DN 200 PN10 P/ ÁGUA	UN	30,00	51,89	1.556,70		-	-	30,00	0,00%	-	-	-
13.6.5	I6428	ARRUELA BORRACHA P/ FLANGES DN 100 PN10 P/ ÁGUA	UN	1,00	24,06	24,06		-	-	1,00	0,00%	-	-	-
13.6.6	I6420	ARRUELA BORRACHA P/ FLANGES DN 80 PN10 P/ ÁGUA	UN	1,00	16,98	16,98		-	-	1,00	0,00%	-	-	-
13.6.7	I4242	PARAFUSO C/ PORCAS PARA FLANGES DN 20 x 90	UN	84,00	32,60	2.738,40		-	-	84,00	0,00%	-	-	-
13.6.8	I4241	PARAFUSO C/ PORCAS PARA FLANGES DN 16 x 80	UN	464,00	5,91	2.742,24		-	-	464,00	0,00%	-	-	-

Charles de Lima Nunes
Sec. Adjunto de Infraestrutura
Mobilidade Urbana e Trânsito
Portaria 03/2021

AMPLIAÇÃO DO SISTEMA DE ABASTECIMENTO DE ÁGUA DA SEDE DO MUNICIPIO DE JAGUARIBE-CE PREFEITURA MUNICIPAL DE JAGUARIBE/CE CONVÊNIO Nº TC/PAC 01195/2019 FUNASA	MEDIÇÃO 12	WM CONSTRUÇÕES LTDA CNPJ 02.364.381/0001-13 PERÍODO 01/09/2023 A 30/11/2023	DADOS DA MEDIÇÃO	
			VALOR DO CONTRATO	19.819.592,34
			ADITIVO	0,00
			MEDIÇÕES ACUMULADAS ANTERIORES	8.228.483,45
			MEDIÇÃO ATUAL	2.792.780,96
			MEDIÇÃO ACUMULADA	11.021.264,41
			SALDO CONTRATUAL	8.798.327,93

ITEM	CÓD	DESCRIÇÃO	UN	DADOS CONTRATUAIS			QUANTIDADE REALIZADA					VALORES		
				QTDE	PREÇO UNIT. C/ BDI	PREÇO TOTAL	PERÍODO	ACUM. ANTERIOR	ACUM. ATUAL	SALDO	PERC. %	PERÍODO	ACUM. ANTERIOR	ACUM. ATUAL
14.0		**ADUTORA DE ÁGUA TRATADA 02 - DN200- SERVIÇOS**				**323.832,86**								
14.1		**SERVIÇOS PRELIMINARES**				**18.343,40**						-	**282.535,65**	**282.535,65**
14.1.1	99063	LOCAÇÃO DE REDE DE ÁGUA OU ESGOTO. AF_10/2018	M	1.656,00	5,43	8.992,08		1.656,00	1.656,00	-	100,00%	-	**16.256,84**	**16.256,84**
14.1.2	C0580	CADASTRO DE ADUTORA	M	1.656,00	1,26	2.086,56		-	-	1.656,00	0,00%	-	8.992,08	8.992,08
14.1.3	C2892	PASSADIÇOS COM PRANCHAS DE MADEIRA	M2	34,00	57,08	1.940,72		34,00	34,00	-	100,00%	-	-	-
14.1.4	C2948	SINALIZAÇÃO DE TRÂNSITO COM BARREIRAS	M	828,00	6,43	5.324,04		828,00	828,00	-	100,00%	-	1.940,72	1.940,72
14.2		**MOVIMENTAÇÃO DE TERRA**				**216.729,54**						-	5.324,04	5.324,04
14.2.1	90099	ESCAVAÇÃO MECANIZADA DE VALA COM PROF. ATÉ 1,5 M (MÉDIA MONTANTE E JUSANTE/UMA COMPOSIÇÃO POR TRECHO), RETROESCAV. (0,26 M3), LARG. MENOR QUE 0,8 M, EM SOLO DE 1A CATEGORIA, EM LOCAIS COM ALTO NÍVEL DE INTERFERÊNCIA. AF_02/2021	M3	301,39	15,06	4.538,93		301,39	301,39	-	100,00%	-	**216.729,54**	**216.729,54**
14.2.2	102322	ESCAVAÇÃO MECANIZADA DE VALA COM PROF. ATÉ 1,5 M (MÉDIA MONTANTE E JUSANTE/UMA COMPOSIÇÃO POR TRECHO), RETROESCAV. (0,26 M3), LARG. MENOR QUE 0,8 M, EM SOLO DE 2A CATEGORIA, EM LOCAIS COM ALTO NÍVEL DE INTERFERÊNCIA. AF_02/2021	M3	269,10	18,84	5.069,84		269,10	269,10	-	100,00%	-	4.538,93	4.538,93
14.2.3	C5177	ESCAVAÇÃO EM ROCHA BRANDA A FRIO COM MARTELETE PNEUMATICO MANUAL E ESCAVADEIRA HIDRAULICA	M3	505,91	205,98	104.207,34		505,91	505,91	-	100,00%	-	5.069,84	5.069,84
14.2.4	101616	PREPARO DE FUNDO DE VALA COM LARGURA MENOR QUE 1,5 M (ACERTO DO SOLO NATURAL). AF_08/2020	M2	570,49	6,38	3.639,73		570,49	570,49	-	100,00%	-	104.207,34	104.207,34
14.2.5	101622	PREPARO DE FUNDO DE VALA COM LARGURA MENOR QUE 1,5 M, COM CAMADA DE AREIA, LANÇAMENTO MECANIZADO. AF_08/2020	M3	50,59	213,48	10.799,95		50,59	50,59	-	100,00%	-	3.639,73	3.639,73
14.2.6	93378	REATERRO MECANIZADO DE VALA COM RETROESCAVADEIRA (CAPACIDADE DA CAÇAMBA DA RETRO: 0,26 M³ / POTÊNCIA: 88 HP), LARGURA ATÉ 0,8 M, PROFUNDIDADE ATÉ 1,5 M, COM SOLO DE 1ª CATEGORIA EM LOCAIS COM BAIXO NÍVEL DE INTERFERÊNCIA. AF_04/2016	M3	489,76	24,77	12.131,36		489,76	489,76	-	100,00%	-	10.799,95	10.799,95
14.2.7	94338	ATERRO MECANIZADO DE VALA COM RETROESCAVADEIRA (CAPACIDADE DA CAÇAMBA DA RETRO: 0,26 M³ / POTÊNCIA: 88 HP), LARGURA ATÉ 0,8 M, PROFUNDIDADE ATÉ 1,5 M, COM AREIA PARA ATERRO. AF_05/2016	M3	484,03	143,73	69.569,63		484,03	484,03	-	100,00%	-	12.131,36	12.131,36
14.2.8	100973	CARGA, MANOBRA E DESCARGA DE SOLOS E MATERIAIS GRANULARES EM CAMINHÃO BASCULANTE 6 M³ - CARGA COM PÁ CARREGADEIRA (CAÇAMBA DE 1,7 A 2,8 M³ / 128 HP) E DESCARGA LIVRE (UNIDADE: M3). AF_07/2020	M3	586,64	8,56	5.021,64		586,64	586,64	-	100,00%	-	69.569,63	69.569,63
14.2.9	93594	TRANSPORTE COM CAMINHÃO BASCULANTE DE 10 M³, EM VIA URBANA EM LEITO NATURAL (UNIDADE: TXKM). AF_07/2020	TXKM	879,96	1,99	1.751,12		879,96	879,96	-	100,00%	-	5.021,64	5.021,64
14.3		**REBAIXAMENTO / ESGOTAMENTO**				**4.924,84**						-	1.751,12	1.751,12
14.3.1	C2923	REBAIXAMENTO DE LENÇOL FREÁTICO EM VALAS	M	186,30	22,47	4.186,16		-	-	186,30	0,00%	-	**738,68**	**738,68**
14.3.2	C2807	ESGOTAMENTO COM CUNJUNTO MOTO-BOMBA DE 20m3/h, H=10m.c.a	H	118,00	6,26	738,68		118,00	118,00	-	100,00%	-	-	-
14.4		**BLOCO DE ANCORAGEM**				**810,06**						-	738,68	738,68
14.4.1	C3403	BLOCO DE ANCORAGEM EM CONCRETO SIMPLES FCK=10MPa	M3	1,12	723,27	810,06		1,12	1,12	-	100,00%	-	**810,06**	**810,06**
14.5		**POÇOS E CAIXAS**				**2.560,63**						-	810,06	810,06
14.5.1	C3411	CAIXA P/ REGISTRO DE DESCARGA EM ALVENARIA DE TIJOLO MACIÇO DN ATÉ 200mm	UN	1,00	886,05	886,05		1,00	1,00	-	100,00%	-	**2.560,63**	**2.560,63**
14.5.2	C0653	CAIXA P/REGISTRO OU VENTOSA EM ALVENARIA DE TIJOLO MACIÇO, DN ATÉ 200mm	UN	2,00	837,29	1.674,58		2,00	2,00	-	100,00%	-	886,05	886,05
14.6		**PAVIMENTAÇÃO**				**61.734,04**						-	1.674,58	1.674,58
14.6.1	C2940	RETIRADA DE PAVIMENTAÇÃO EM PARALELEPÍPEDO OU PEDRA TOSCA	M2	676,57	12,67	8.572,14		676,57	676,57	-	100,00%	-	**29.525,74**	**29.525,74**
												-	8.572,14	8.572,14

Charles de Lima Nunes
Sec. Adj. de Desenvolvimento Urbano Municipal da Cidade e Limpeza Pública de Jaguaribe-CE Portaria 023/2021

AMPLIAÇÃO DO SISTEMA DE ABASTECIMENTO DE ÁGUA DA SEDE DO MUNICIPIO DE JAGUARIBE-CE PREFEITURA MUNICIPAL DE JAGUARIBE/CE CONVÊNIO Nº TC/PAC 01195/2019 FUNASA	MEDIÇÃO 12	WM CONSTRUÇÕES LTDA CNPJ 02.364.381/0001-13 PERÍODO 01/09/2023 A 30/11/2023	DADOS DA MEDIÇÃO	
			VALOR DO CONTRATO	19.819.592,34
			ADITIVO	0,00
			MEDIÇÕES ACUMULADAS ANTERIORES	8.228.483,45
			MEDIÇÃO ATUAL	2.792.780,96
			MEDIÇÃO ACUMULADA	11.021.264,41
			SALDO CONTRATUAL	8.798.327,93

ITEM	CÓD	DESCRIÇÃO	UN	DADOS CONTRATUAIS			QUANTIDADE REALIZADA					VALORES		
				QTDE	PREÇO UNIT. C/ BDI	PREÇO TOTAL	PERÍODO	ACUM. ANTERIOR	ACUM. ATUAL	SALDO	PERC. %	PERÍODO	ACUM. ANTERIOR	ACUM. ATUAL
14.6.2	101819	RECOMPOSIÇÃO DE PAVIMENTO EM PARALELEPÍPEDOS, REJUNTAMENTO COM ARGAMASSA, COM REAPROVEITAMENTO DOS PARALELEPÍPEDOS, PARA O FECHAMENTO DE VALAS - INCLUSO RETIRADA E COLOCAÇÃO DO MATERIAL. AF_12/2020	M2	811,88	65,48	53.161,90		320,00	320,00	491,88	39,41%	-	20.953,60	20.953,60
14.7		**ASSENTAMENTO DE TUBOS E CONEXÕES**				**15.914,16**						-	**15.914,16**	**15.914,16**
14.7.1	97128	ASSENTAMENTO DE TUBO DE PVC DEFOFO OU PRFV OU RPVC PARA REDE DE ÁGUA, DN 200 MM, JUNTA ELÁSTICA INTEGRADA, INSTALADO EM LOCAL COM NÍVEL ALTO DE INTERFERÊNCIAS (NÃO INCLUI FORNECIMENTO). AF_11/2017	M	1.656,00	9,61	15.914,16		1.656,00	1.656,00	-	100,00%	-	15.914,16	15.914,16
14.8		**TRAVESSIA SOBRE BUEIRO**				**2.816,19**						-	-	-
14.8.1	C0653	CAIXA P/REGISTRO OU VENTOSA EM ALVENARIA DE TIJOLO MACIÇO, DN ATÉ 200mm	UN	2,00	837,29	1.674,58		-	-	2,00	0,00%	-	-	-
14.8.2	97160	ASSENTAMENTO DE TUBO DE FERRO FUNDIDO PARA REDE DE ÁGUA, DN 200 MM, JUNTA ELÁSTICA, INSTALADO EM LOCAL COM NÍVEL BAIXO DE INTERFERÊNCIAS (NÃO INCLUI FORNECIMENTO). AF_11/2017	M	7,00	8,10	56,70		-	-	7,00	0,00%	-	-	-
14.8.3	C3403	BLOCO DE ANCORAGEM EM CONCRETO SIMPLES FCK=10MPa	M3	1,50	723,27	1.084,91		-	-	1,50	0,00%	-	-	-
15.0		**ADUTORA DE ÁGUA TRATADA AAT-02 - DN200 - MATERIAL**				**551.954,44**						-	**495.696,58**	**495.696,58**
15.1		**TUBOS E CONEXÕES - ADUTORA**				**494.498,92**						-	**481.424,76**	**481.424,76**
15.1.1	9829	TUBO PVC DEFOFO, JEI, 1 MPA, DN 200 MM, PARA REDE DE AGUA (NBR 7665)	M	1.692,00	284,53	481.424,76		1.692,00	1.692,00	-	100,00%	-	481.424,76	481.424,76
15.1.2	I3365	CURVA 90 FoFo BB JUNTA ELÁSTICA PARA ÁGUA DN 200	UN	5,00	1.923,69	9.618,45		-	-	5,00	0,00%	-	-	-
15.1.3	I3332	CURVA 22 30' FoFo BB JUNTA ELÁSTICA PARA ÁGUA DN 200	UN	3,00	713,76	2.141,28		-	-	3,00	0,00%	-	-	-
15.1.4	I3349	CURVA 45 FoFo BB JUNTA ELÁSTICA PARA ÁGUA DN 200	UN	1,00	793,87	793,87		-	-	1,00	0,00%	-	-	-
15.1.5	I8218	ANEL BORRACHA P/ FoFo JUNTA ELÁSTICA DN 200 P/ ÁGUA	UN	18,00	28,92	520,56		-	-	18,00	0,00%	-	-	-
15.2		**TUBOS, CONEXÕES E PEÇAS ESPECIAIS - CAIXAS DE DESCARGA**				**3.761,97**						-	**1.231,78**	**1.231,78**
15.2.1	I3581	TE FoFo BBF DN 200 x 100 PN 10	UN	1,00	1.027,44	1.027,44		-	-	1,00	0,00%	-	-	-
15.2.2	I5307	REGISTRO FLANGE/CABEÇOTE DN 100 PN16	UN	1,00	1.231,78	1.231,78		1,00	1,00	-	100,00%	-	1.231,78	1.231,78
15.2.3	I4272	TUBO FoFo C/FLANGE E BOLSA JE DN 100 PN10 - L=1000	UN	1,00	1.302,23	1.302,23		-	-	1,00	0,00%	-	-	-
15.2.4	I8218	ANEL BORRACHA P/ FoFo JUNTA ELÁSTICA DN 200 P/ ÁGUA	UN	2,00	28,92	57,84		-	-	2,00	0,00%	-	-	-
15.2.5	I6428	ARRUELA BORRACHA P/ FLANGES DN 100 PN10 P/ ÁGUA	UN	2,00	24,06	48,12		-	-	2,00	0,00%	-	-	-
15.2.6	I4241	PARAFUSO C/ PORCAS PARA FLANGES DN 16 x 80	UN	16,00	5,91	94,56		-	-	16,00	0,00%	-	-	-
15.3		**TUBOS, CONEXÕES E PEÇAS ESPECIAIS - CAIXAS DE VENTOSA**				**8.484,66**						-	**5.660,02**	**5.660,02**
15.3.1	I3579	TE FoFo BBF DN 200 x 50 PN10	UN	2,00	1.277,70	2.555,40		-	-	2,00	0,00%	-	-	-
15.3.2	I5305	REGISTRO FLANGE/CABEÇOTE DN 50 PN16	UN	2,00	852,92	1.705,84		2,00	2,00	-	100,00%	-	1.705,84	1.705,84
15.3.3	I5729	VENTOSA TRIPLICE FUNÇÃO/FLANGE DN 50 PN25	UN	2,00	1.977,09	3.954,18		2,00	2,00	-	100,00%	-	3.954,18	3.954,18
15.3.4	I8218	ANEL BORRACHA P/ FoFo JUNTA ELÁSTICA DN 200 P/ ÁGUA	UN	4,00	28,92	115,68		-	-	4,00	0,00%	-	-	-
15.3.5	I6418	ARRUELA BORRACHA P/ FLANGES DN 50 PN10 P/ ÁGUA	UN	4,00	14,75	59,00		-	-	4,00	0,00%	-	-	-
15.3.6	I4241	PARAFUSO C/ PORCAS PARA FLANGES DN 16 x 80	UN	16,00	5,91	94,56		-	-	16,00	0,00%	-	-	-
15.4		**TUBOS, CONEXÕES E PEÇAS ESPECIAIS - TRAVESSIA**				**45.208,89**						-	**7.380,02**	**7.380,02**
15.4.1	I4480	TUBO FoFo C/ FLANGES DN 200 PN10 - L=1000	UN	4,00	3.239,02	12.956,08		-	-	4,00	0,00%	-	-	-
15.4.2	I5297	REGISTRO FLANGE/CABEÇOTE DN 200 PN10	UN	2,00	3.690,01	7.380,02		2,00	2,00	-	100,00%	-	7.380,02	7.380,02
15.4.3	I4486	TUBO FoFo C/ FLANGES DN 200 PN10 - L=4000	UN	1,00	5.844,11	5.844,11		-	-	1,00	0,00%	-	-	-
15.4.4	I3365	CURVA 90 FoFo BB JUNTA ELÁSTICA PARA ÁGUA DN 200	UN	2,00	1.923,69	3.847,38		-	-	2,00	0,00%	-	-	-
15.4.5	I3427	CURVA FoFo 90 FF PARA ÁGUA DN 200 PN10	UN	2,00	1.229,72	2.459,44		-	-	2,00	0,00%	-	-	-
15.4.6	I3964	TUBO FoFo C/ FLANGES DN 200 PN10 - L= 250	UN	2,00	1.032,45	2.064,90		-	-	2,00	0,00%	-	-	-
15.4.7	I8218	ANEL BORRACHA P/ FoFo JUNTA ELÁSTICA DN 200 P/ ÁGUA	UN	282,00	28,92	8.155,44		-	-	282,00	0,00%	-	-	-
15.4.8	I6430	ARRUELA BORRACHA P/ FLANGES DN 200 PN10 P/ ÁGUA	UN	8,00	51,89	415,12		-	-	8,00	0,00%	-	-	-
15.4.9	I4242	PARAFUSO C/ PORCAS PARA FLANGES DN 20 x 90	UN	64,00	32,60	2.086,40		-	-	64,00	0,00%	-	-	-
16.0		**REDE DE DISTRIBUIÇÃO ZP-02 - SERVIÇOS**				**4.605.966,90**						**1.435.643,12**	**2.133.294,30**	**3.568.937,42**

Charles de Lima Nunes
Sec. Adjunto de Serviços
Municipais de Obras
CE Portaria 002/2021

AMPLIAÇÃO DO SISTEMA DE ABASTECIMENTO DE ÁGUA DA SEDE DO MUNICIPIO DE JAGUARIBE-CE PREFEITURA MUNICIPAL DE JAGUARIBE/CE CONVÊNIO Nº TC/PAC 01195/2019 FUNASA	MEDIÇÃO 12	WM CONSTRUÇÕES LTDA CNPJ 02.364.381/0001-13 PERÍODO 01/09/2023 A 30/11/2023	DADOS DA MEDIÇÃO	
			VALOR DO CONTRATO	19.819.592,34
			ADITIVO	0,00
			MEDIÇÕES ACUMULADAS ANTERIORES	8.228.483,45
			MEDIÇÃO ATUAL	2.792.780,96
			MEDIÇÃO ACUMULADA	11.021.264,41
			SALDO CONTRATUAL	8.798.327,93

ITEM	CÓD	DESCRIÇÃO	UN	DADOS CONTRATUAIS			QUANTIDADE REALIZADA					VALORES		
				QTDE	PREÇO UNIT. C/ BDI	PREÇO TOTAL	PERÍODO	ACUM. ANTERIOR	ACUM. ATUAL	SALDO	PERC. %	PERÍODO	ACUM. ANTERIOR	ACUM. ATUAL
14.6.2	101819	RECOMPOSIÇÃO DE PAVIMENTO EM PARALELEPÍPEDOS, REJUNTAMENTO COM ARGAMASSA, COM REAPROVEITAMENTO DOS PARALELEPÍPEDOS, PARA O FECHAMENTO DE VALAS - INCLUSO RETIRADA E COLOCAÇÃO DO MATERIAL. AF_12/2020	M2	811,88	65,48	53.161,90		320,00	320,00	491,88	39,41%	-	20.953,60	20.953,60
14.7		**ASSENTAMENTO DE TUBOS E CONEXÕES**				**15.914,16**						-	**15.914,16**	**15.914,16**
14.7.1	97128	ASSENTAMENTO DE TUBO DE PVC DEFOFO OU PRFV OU RPVC PARA REDE DE ÁGUA, DN 200 MM, JUNTA ELÁSTICA INTEGRADA, INSTALADO EM LOCAL COM NÍVEL ALTO DE INTERFERÊNCIAS (NÃO INCLUI FORNECIMENTO). AF_11/2017	M	1.656,00	9,61	15.914,16		1.656,00	1.656,00	-	100,00%	-	15.914,16	15.914,16
14.8		**TRAVESSIA SOBRE BUEIRO**				**2.816,19**						-	-	-
14.8.1	C0653	CAIXA P/REGISTRO OU VENTOSA EM ALVENARIA DE TIJOLO MACIÇO, DN ATÉ 200mm	UN	2,00	837,29	1.674,58		-	-	2,00	0,00%	-	-	-
14.8.2	97160	ASSENTAMENTO DE TUBO DE FERRO FUNDIDO PARA REDE DE ÁGUA, DN 200 MM, JUNTA ELÁSTICA, INSTALADO EM LOCAL COM NÍVEL BAIXO DE INTERFERÊNCIAS (NÃO INCLUI FORNECIMENTO). AF_11/2017	M	7,00	8,10	56,70		-	-	7,00	0,00%	-	-	-
14.8.3	C3403	BLOCO DE ANCORAGEM EM CONCRETO SIMPLES FCK=10MPa	M3	1,50	723,27	1.084,91		-	-	1,50	0,00%	-	-	-
15.0		**ADUTORA DE ÁGUA TRATADA AAT-02 - DN200 - MATERIAL**				**551.954,44**						-	**495.696,58**	**495.696,58**
15.1		**TUBOS E CONEXÕES - ADUTORA**				**494.498,92**						-	**481.424,76**	**481.424,76**
15.1.1	9829	TUBO PVC DEFOFO, JEI, 1 MPA, DN 200 MM, PARA REDE DE AGUA (NBR 7665)	M	1.692,00	284,53	481.424,76		1.692,00	1.692,00	-	100,00%	-	481.424,76	481.424,76
15.1.2	I3365	CURVA 90 FoFo BB JUNTA ELÁSTICA PARA ÁGUA DN 200	UN	5,00	1.923,69	9.618,45		-	-	5,00	0,00%	-	-	-
15.1.3	I3332	CURVA 22 30' FoFo BB JUNTA ELÁSTICA PARA ÁGUA DN 200	UN	3,00	713,76	2.141,28		-	-	3,00	0,00%	-	-	-
15.1.4	I3349	CURVA 45 FoFo BB JUNTA ELÁSTICA PARA ÁGUA DN 200	UN	1,00	793,87	793,87		-	-	1,00	0,00%	-	-	-
15.1.5	I8218	ANEL BORRACHA P/ FoFo JUNTA ELÁSTICA DN 200 P/ ÁGUA	UN	18,00	28,92	520,56		-	-	18,00	0,00%	-	-	-
15.2		**TUBOS, CONEXÕES E PEÇAS ESPECIAIS - CAIXAS DE DESCARGA**				**3.761,97**						-	**1.231,78**	**1.231,78**
15.2.1	I3581	TE FoFo BBF DN 200 x 100 PN 10	UN	1,00	1.027,44	1.027,44		-	-	1,00	0,00%	-	-	-
15.2.2	I5307	REGISTRO FLANGE/CABEÇOTE DN 100 PN16	UN	1,00	1.231,78	1.231,78		1,00	1,00	-	100,00%	-	1.231,78	1.231,78
15.2.3	I4272	TUBO FoFo C/FLANGE E BOLSA JE DN 100 PN10 - L=1000	UN	1,00	1.302,23	1.302,23		-	-	1,00	0,00%	-	-	-
15.2.4	I8218	ANEL BORRACHA P/ FoFo JUNTA ELÁSTICA DN 200 P/ ÁGUA	UN	2,00	28,92	57,84		-	-	2,00	0,00%	-	-	-
15.2.5	I6428	ARRUELA BORRACHA P/ FLANGES DN 100 PN10 P/ ÁGUA	UN	2,00	24,06	48,12		-	-	2,00	0,00%	-	-	-
15.2.6	I4241	PARAFUSO C/ PORCAS PARA FLANGES DN 16 x 80	UN	16,00	5,91	94,56		-	-	16,00	0,00%	-	-	-
15.3		**TUBOS, CONEXÕES E PEÇAS ESPECIAIS - CAIXAS DE VENTOSA**				**8.484,66**						-	**5.660,02**	**5.660,02**
15.3.1	I3579	TE FoFo BBF DN 200 x 50 PN10	UN	2,00	1.277,70	2.555,40		-	-	2,00	0,00%	-	-	-
15.3.2	I5305	REGISTRO FLANGE/CABEÇOTE DN 50 PN16	UN	2,00	852,92	1.705,84		2,00	2,00	-	100,00%	-	1.705,84	1.705,84
15.3.3	I5729	VENTOSA TRIPLICE FUNÇÃO/FLANGE DN 50 PN25	UN	2,00	1.977,09	3.954,18		2,00	2,00	-	100,00%	-	3.954,18	3.954,18
15.3.4	I8218	ANEL BORRACHA P/ FoFo JUNTA ELÁSTICA DN 200 P/ ÁGUA	UN	4,00	28,92	115,68		-	-	4,00	0,00%	-	-	-
15.3.5	I6418	ARRUELA BORRACHA P/ FLANGES DN 50 PN10 P/ ÁGUA	UN	4,00	14,75	59,00		-	-	4,00	0,00%	-	-	-
15.3.6	I4241	PARAFUSO C/ PORCAS PARA FLANGES DN 16 x 80	UN	16,00	5,91	94,56		-	-	16,00	0,00%	-	-	-
15.4		**TUBOS, CONEXÕES E PEÇAS ESPECIAIS - TRAVESSIA**				**45.208,89**						-	**7.380,02**	**7.380,02**
15.4.1	I4480	TUBO FoFo C/ FLANGES DN 200 PN10 - L=1000	UN	4,00	3.239,02	12.956,08		-	-	4,00	0,00%	-	-	-
15.4.2	I5297	REGISTRO FLANGE/CABEÇOTE DN 200 PN10	UN	2,00	3.690,01	7.380,02		2,00	2,00	-	100,00%	-	7.380,02	7.380,02
15.4.3	I4486	TUBO FoFo C/ FLANGES DN 200 PN10 - L=4000	UN	1,00	5.844,11	5.844,11		-	-	1,00	0,00%	-	-	-
15.4.4	I3365	CURVA 90 FoFo BB JUNTA ELÁSTICA PARA ÁGUA DN 200	UN	2,00	1.923,69	3.847,38		-	-	2,00	0,00%	-	-	-
15.4.5	I3427	CURVA FoFo 90 FF PARA ÁGUA DN 200 PN10	UN	2,00	1.229,72	2.459,44		-	-	2,00	0,00%	-	-	-
15.4.6	I3964	TUBO FoFo C/ FLANGES DN 200 PN10 - L= 250	UN	2,00	1.032,45	2.064,90		-	-	2,00	0,00%	-	-	-
15.4.7	I8218	ANEL BORRACHA P/ FoFo JUNTA ELÁSTICA DN 200 P/ ÁGUA	UN	282,00	28,92	8.155,44		-	-	282,00	0,00%	-	-	-
15.4.8	I6430	ARRUELA BORRACHA P/ FLANGES DN 200 PN10 P/ ÁGUA	UN	8,00	51,89	415,12		-	-	8,00	0,00%	-	-	-
15.4.9	I4242	PARAFUSO C/ PORCAS PARA FLANGES DN 20 x 90	UN	64,00	32,60	2.086,40		-	-	64,00	0,00%	-	-	-
16.0		**REDE DE DISTRIBUIÇÃO ZP-02 - SERVIÇOS**				**4.605.966,90**						**1.435.643,12**	**2.133.294,30**	**3.568.937,42**

Charles da Silva Nunes
Sec. Adjunto de Saneamento
Matrícula 1028/2021

AMPLIAÇÃO DO SISTEMA DE ABASTECIMENTO DE ÁGUA DA SEDE DO MUNICIPIO DE JAGUARIBE-CE PREFEITURA MUNICIPAL DE JAGUARIBE/CE CONVÊNIO Nº TC/PAC 01195/2019 FUNASA	MEDIÇÃO 12	WM CONSTRUÇÕES LTDA CNPJ 02.364.381/0001-13 PERÍODO 01/09/2023 A 30/11/2023	DADOS DA MEDIÇÃO	
			VALOR DO CONTRATO	19.819.592,34
			ADITIVO	0,00
			MEDIÇÕES ACUMULADAS ANTERIORES	8.228.483,45
			MEDIÇÃO ATUAL	2.792.780,96
			MEDIÇÃO ACUMULADA	11.021.264,41
			SALDO CONTRATUAL	8.798.327,93

ITEM	CÓD	DESCRIÇÃO	UN	DADOS CONTRATUAIS			QUANTIDADE REALIZADA					VALORES		
				QTDE	PREÇO UNIT. C/ BDI	PREÇO TOTAL	PERÍODO	ACUM. ANTERIOR	ACUM. ATUAL	SALDO	PERC. %	PERÍODO	ACUM. ANTERIOR	ACUM. ATUAL
16.1		**SERVIÇOS PRELIMINARES (dn50)**				**265.284,59**						**116.768,94**	**111.457,82**	**228.226,76**
16.1.1	99063	LOCAÇÃO DE REDE DE ÁGUA OU ESGOTO. AF_10/2018	M	20.362,10	5,43	110.566,20	10.057,60	9.336,10	19.393,70	968,40	95,24%	54.612,77	50.695,03	105.307,80
16.1.2	C0580	CADASTRO DE ADUTORA	M	20.362,10	1,26	25.656,25		-	-	20.362,10	0,00%	-	-	-
16.1.3	C2892	PASSADIÇOS COM PRANCHAS DE MADEIRA	M2	408,00	57,08	23.288,64	196,49	192,09	388,58	19,42	95,24%	11.215,65	10.964,50	22.180,15
16.1.4	C2948	SINALIZAÇÃO DE TRÂNSITO COM BARREIRAS	M	16.450,00	6,43	105.773,50	7.922,32	7.744,68	15.667,00	783,00	95,24%	50.940,52	49.798,29	100.738,81
16.2		**MOVIMENTO DE TERRA (dn50)**				**1.625.693,84**						**802.991,94**	**745.384,77**	**1.548.376,71**
16.2.1	90099	ESCAVAÇÃO MECANIZADA DE VALA COM PROF. ATÉ 1,5 M (MÉDIA MONTANTE E JUSANTE/UMA COMPOSIÇÃO POR TRECHO), RETROESCAV. (0,26 M3), LARG. MENOR QUE 0,8 M, EM SOLO DE 1A CATEGORIA, EM LOCAIS COM ALTO NÍVEL DE INTERFERÊNCIA. AF_02/2021	M3	2.180,78	15,06	32.842,55	1.077,17	999,90	2.077,07	103,71	95,24%	16.222,18	15.058,49	31.280,67
16.2.2	102322	ESCAVAÇÃO MECANIZADA DE VALA COM PROF. ATÉ 1,5 M (MÉDIA MONTANTE E JUSANTE/UMA COMPOSIÇÃO POR TRECHO), RETROESCAV. (0,26 M3), LARG. MENOR QUE 0,8 M, EM SOLO DE 2A CATEGORIA, EM LOCAIS COM ALTO NÍVEL DE INTERFERÊNCIA. AF_02/2021	M3	1.947,13	18,84	36.683,93	961,76	892,77	1.854,53	92,60	95,24%	18.119,56	16.819,79	34.939,35
16.2.3	C5177	ESCAVAÇÃO EM ROCHA BRANDA A FRIO COM MARTELETE PNEUMATICO MANUAL E ESCAVADEIRA HIDRAULICA	M3	3.660,60	205,98	754.010,39	1.808,11	1.678,39	3.486,50	174,10	95,24%	372.434,50	345.714,79	718.149,29
16.2.4	101616	PREPARO DE FUNDO DE VALA COM LARGURA MENOR QUE 1,5 M (ACERTO DO SOLO NATURAL). AF_08/2020	M2	4.856,36	6,38	30.983,58	2.398,74	2.226,66	4.625,40	230,96	95,24%	15.303,96	14.206,09	29.510,05
16.2.5	101622	PREPARO DE FUNDO DE VALA COM LARGURA MENOR QUE 1,5 M, COM CAMADA DE AREIA, LANÇAMENTO MECANIZADO. AF_08/2020	M3	430,66	213,48	91.937,30	212,72	197,47	410,19	20,47	95,25%	45.411,47	42.155,90	87.567,37
16.2.6	93378	REATERRO MECANIZADO DE VALA COM RETROESCAVADEIRA (CAPACIDADE DA CAÇAMBA DA RETRO: 0,26 M³ / POTÊNCIA: 88 HP), LARGURA ATÉ 0,8 M, PROFUNDIDADE ATÉ 1,5 M, COM SOLO DE 1ª CATEGORIA EM LOCAIS COM BAIXO NÍVEL DE INTERFERÊNCIA. AF_04/2016	M3	3.543,77	24,77	87.779,18	1.750,40	1.624,84	3.375,24	168,53	95,24%	43.357,41	40.247,29	83.604,70
16.2.7	94338	ATERRO MECANIZADO DE VALA COM RETROESCAVADEIRA (CAPACIDADE DA CAÇAMBA DA RETRO: 0,26 M³ / POTÊNCIA: 88 HP), LARGURA ATÉ 0,8 M, PROFUNDIDADE ATÉ 1,5 M, COM AREIA PARA ATERRO. AF_05/2016	M3	3.774,10	143,73	542.451,39	1.864,17	1.730,42	3.594,59	179,51	95,24%	267.937,15	248.713,26	516.650,41
16.2.8	100973	CARGA, MANOBRA E DESCARGA DE SOLOS E MATERIAIS GRANULARES EM CAMINHÃO BASCULANTE 6 M³ - CARGA COM PÁ CARREGADEIRA (CAÇAMBA DE 1,7 A 2,8 M³ / 128 HP) E DESCARGA LIVRE (UNIDADE: M3). AF_07/2020	M3	4.244,74	8,56	36.334,97	2.096,64	1.946,22	4.042,86	201,88	95,24%	17.947,24	16.659,65	34.606,89
16.2.9	93594	TRANSPORTE COM CAMINHÃO BASCULANTE DE 10 M³, EM VIA URBANA EM LEITO NATURAL (UNIDADE: TXKM). AF_07/2020	TXKM	6.367,11	1,99	12.670,55	3.144,96	2.919,35	6.064,31	302,80	95,24%	6.258,47	5.809,51	12.067,98
16.3		**SERVIÇOS AUXILIARES**				**12.358,50**						-	-	-
16.3.1	C2923	REBAIXAMENTO DE LENÇOL FREÁTICO EM VALAS	M	550,00	22,47	12.358,50		-	-	550,00	0,00%	-	-	-
16.4		**ASSENTAMENTO DE TUBOS E CONEXÕES**				**36.855,40**						**18.204,26**	**16.898,35**	**35.102,61**
16.4.1	97121	ASSENTAMENTO DE TUBO DE PVC PBA PARA REDE DE ÁGUA, DN 50 MM, JUNTA ELÁSTICA INTEGRADA, INSTALADO EM LOCAL COM NÍVEL ALTO DE INTERFERÊNCIAS (NÃO INCLUI FORNECIMENTO). AF_11/2017	M	20.362,10	1,81	36.855,40	10.057,60	9.336,10	19.393,70	968,40	95,24%	18.204,26	16.898,35	35.102,61
16.5		**PAVIMENTAÇÃO**				**1.197.292,88**			**13,70**			**355.979,08**	**333.135,42**	**689.114,50**
16.5.1	C2940	RETIRADA DE PAVIMENTAÇÃO EM PARALELEPÍPEDO OU PEDRA TOSCA	M2	5.974,06	12,67	75.691,34	818,45	4.871,27	5.689,72	284,34	95,24%	10.369,76	61.718,99	72.088,75
16.5.2	101819	RECOMPOSIÇÃO DE PAVIMENTO EM PARALELEPÍPEDOS, REJUNTAMENTO COM ARGAMASSA, COM REAPROVEITAMENTO DOS PARALELEPÍPEDOS, PARA O FECHAMENTO DE VALAS - INCLUSO RETIRADA E COLOCAÇÃO DO MATERIAL. AF_12/2020	M2	10.995,53	65,48	719.987,30	2.209,40	1.080,33	3.289,73	7.705,80	29,92%	144.671,51	70.740,00	215.411,51
16.5.3	C2938	RETIRADA DE PAVIMENTAÇÃO ASFÁLTICA COM BASE EM PEDRA	M2	3.188,88	29,81	95.060,51	1.595,25	1.593,63	3.188,88	-	100,00%	47.554,40	47.506,11	95.060,51
16.5.4	C2926	RECOMPOSIÇÃO DE CAPA EM CONCRETO ASFÁLTICO (CBUQ), ESP.= 5cm	M2	3.826,66	80,11	306.553,73	1.914,66	1.912,00	3.826,66	-	100,00%	153.383,41	153.170,32	306.553,73

Charles de Lima Nunes
Sec. Adjunto de Segurança
Municipal da Cidade de Jaguaribe
CE Port. 03/2021

AMPLIAÇÃO DO SISTEMA DE ABASTECIMENTO DE ÁGUA DA SEDE DO MUNICIPIO DE JAGUARIBE-CE PREFEITURA MUNICIPAL DE JAGUARIBE/CE CONVÊNIO Nº TC/PAC 01195/2019 FUNASA		WM CONSTRUÇÕES LTDA CNPJ 02.364.381/0001-13	DADOS DA MEDIÇÃO	
			VALOR DO CONTRATO	19.819.592,34
			ADITIVO	0,00
			MEDIÇÕES ACUMULADAS ANTERIORES	8.228.483,45
		PERÍODO 01/09/2023 A 30/11/2023	MEDIÇÃO ATUAL	2.792.780,96
	MEDIÇÃO 12		MEDIÇÃO ACUMULADA	11.021.264,41
			SALDO CONTRATUAL	8.798.327,93

ITEM	CÓD	DESCRIÇÃO	UN	DADOS CONTRATUAIS			QUANTIDADE REALIZADA					VALORES		
				QTDE	PREÇO UNIT. C/ BDI	PREÇO TOTAL	PERÍODO	ACUM. ANTERIOR	ACUM. ATUAL	SALDO	PERC. %	PERÍODO	ACUM. ANTERIOR	ACUM. ATUAL
16.6		**SERVIÇOS PRELIMINARES (dn75)**				**9.417,97**						**2.175,31**	**6.175,31**	**8.350,62**
16.6.1	99063	LOCAÇÃO DE REDE DE ÁGUA OU ESGOTO. AF_10/2018	M	847,10	5,43	4.599,75	220,60	626,50	847,10	-	100,00%	1.197,86	3.401,89	4.599,75
16.6.2	C0580	CADASTRO DE ADUTORA	M	847,10	1,26	1.067,35		-	-	847,10	0,00%	-	-	-
16.6.3	C2892	PASSADIÇOS COM PRANCHAS DE MADEIRA	M2	18,00	57,08	1.027,44	4,69	13,31	18,00	-	100,00%	267,71	759,73	1.027,44
16.6.4	C2948	SINALIZAÇÃO DE TRÂNSITO COM BARREIRAS	M	423,55	6,43	2.723,43	110,38	313,17	423,55	-	100,00%	709,74	2.013,69	2.723,43
16.7		**MOVIMENTO DE TERRA (dn75)**				**79.442,99**						**20.690,16**	**58.752,83**	**79.442,99**
16.7.1	90099	ESCAVAÇÃO MECANIZADA DE VALA COM PROF. ATÉ 1,5 M (MÉDIA MONTANTE E JUSANTE/UMA COMPOSIÇÃO POR TRECHO), RETROESCAV. (0,26 M3), LARG. MENOR QUE 0,8 M, EM SOLO DE 1A CATEGORIA, EM LOCAIS COM ALTO NÍVEL DE INTERFERÊNCIA. AF_02/2021	M3	106,73	15,06	1.607,35	27,79	78,94	106,73	-	100,00%	418,51	1.188,84	1.607,35
16.7.2	102322	ESCAVAÇÃO MECANIZADA DE VALA COM PROF. ATÉ 1,5 M (MÉDIA MONTANTE E JUSANTE/UMA COMPOSIÇÃO POR TRECHO), RETROESCAV. (0,26 M3), LARG. MENOR QUE 0,8 M, EM SOLO DE 2A CATEGORIA, EM LOCAIS COM ALTO NÍVEL DE INTERFERÊNCIA. AF_02/2021	M3	95,30	18,84	1.795,45	24,82	70,48	95,30	-	100,00%	467,61	1.327,84	1.795,45
16.7.3	C5177	ESCAVAÇÃO EM ROCHA BRANDA A FRIO COM MARTELETE PNEUMATICO MANUAL E ESCAVADEIRA HIDRAULICA	M3	179,16	205,98	36.903,38	46,66	132,50	179,16	-	100,00%	9.611,03	27.292,35	36.903,38
16.7.4	101616	PREPARO DE FUNDO DE VALA COM LARGURA MENOR QUE 1,5 M (ACERTO DO SOLO NATURAL). AF_08/2020	M2	224,48	6,38	1.432,18	58,46	166,02	224,48	-	100,00%	372,97	1.059,21	1.432,18
16.7.5	101622	PREPARO DE FUNDO DE VALA COM LARGURA MENOR QUE 1,5 M, COM CAMADA DE AREIA, LANÇAMENTO MECANIZADO. AF_08/2020	M3	19,91	213,48	4.250,39	5,18	14,73	19,91	-	100,00%	1.105,83	3.144,56	4.250,39
16.7.6	93378	REATERRO MECANIZADO DE VALA COM RETROESCAVADEIRA (CAPACIDADE DA CAÇAMBA DA RETRO: 0,26 M³ / POTÊNCIA: 88 HP), LARGURA ATÉ 0,8 M, PROFUNDIDADE ATÉ 1,5 M, COM SOLO DE 1ª CATEGORIA EM LOCAIS COM BAIXO NÍVEL DE INTERFERÊNCIA. AF_04/2016	M3	173,44	24,77	4.296,11	45,16	128,28	173,44	-	100,00%	1.118,61	3.177,50	4.296,11
16.7.7	94338	ATERRO MECANIZADO DE VALA COM RETROESCAVADEIRA (CAPACIDADE DA CAÇAMBA DA RETRO: 0,26 M³ / POTÊNCIA: 88 HP), LARGURA ATÉ 0,8 M, PROFUNDIDADE ATÉ 1,5 M, COM AREIA PARA ATERRO. AF_05/2016	M3	186,18	143,73	26.759,65	48,50	137,68	186,18	-	100,00%	6.970,90	19.788,75	26.759,65
16.7.8	100973	CARGA, MANOBRA E DESCARGA DE SOLOS E MATERIAIS GRANULARES EM CAMINHÃO BASCULANTE 6 M³ - CARGA COM PÁ CARREGADEIRA (CAÇAMBA DE 1,7 A 2,8 M³ / 128 HP) E DESCARGA LIVRE (UNIDADE: M3). AF_07/2020	M3	207,75	8,56	1.778,34	54,11	153,64	207,75	-	100,00%	463,18	1.315,16	1.778,34
16.7.9	93594	TRANSPORTE COM CAMINHÃO BASCULANTE DE 10 M³, EM VIA URBANA EM LEITO NATURAL (UNIDADE: TXKM). AF_07/2020	TXKM	311,63	1,99	620,14	81,17	230,46	311,63	-	100,00%	161,52	458,62	620,14
16.8		**SERVIÇOS AUXILIARES**				**2.141,39**						-	-	-
16.8.1	C2923	REBAIXAMENTO DE LENÇOL FREÁTICO EM VALAS	M	95,30	22,47	2.141,39		-	-	95,30	0,00%	-	-	-
16.9		**ASSENTAMENTO DE TUBOS E CONEXÕES**				**2.126,22**						**553,71**	**1.572,51**	**2.126,22**
16.9.1	97122	ASSENTAMENTO DE TUBO DE PVC PBA PARA REDE DE ÁGUA, DN 75 MM, JUNTA ELÁSTICA INTEGRADA, INSTALADO EM LOCAL COM NÍVEL ALTO DE INTERFERÊNCIAS (NÃO INCLUI FORNECIMENTO). AF_11/2017	M	847,10	2,51	2.126,22	220,60	626,50	847,10	-	100,00%	553,71	1.572,51	2.126,22
16.10		**PAVIMENTAÇÃO**				**61.243,13**						**55.773,51**	**5.469,62**	**61.243,13**
16.10.1	C2940	RETIRADA DE PAVIMENTAÇÃO EM PARALELEPÍPEDO OU PEDRA TOSCA	M2	185,83	12,67	2.354,47		185,83	185,83	-	100,00%	-	2.354,47	2.354,47
16.10.2	101819	RECOMPOSIÇÃO DE PAVIMENTO EM PARALELEPÍPEDOS, REJUNTAMENTO COM ARGAMASSA, COM REAPROVEITAMENTO DOS PARALELEPÍPEDOS, PARA O FECHAMENTO DE VALAS - INCLUSO RETIRADA E COLOCAÇÃO DO MATERIAL. AF_12/2020	M2	482,85	65,48	31.617,02	482,85	-	482,85	-	100,00%	31.617,02	-	31.617,02
16.10.3	C2938	RETIRADA DE PAVIMENTAÇÃO ASFÁLTICA COM BASE EM PEDRA	M2	216,54	29,81	6.455,06	112,04	104,50	216,54	-	100,00%	3.339,91	3.115,15	6.455,06
16.10.4	C2926	RECOMPOSIÇÃO DE CAPA EM CONCRETO ASFÁLTICO (CBUQ), ESP.= 5cm	M2	259,85	80,11	20.816,58	259,85	-	259,85	-	100,00%	20.816,58	-	20.816,58

Charles de Lira Nunes
Sec. Adjunto de Gestão
Municipal das Cidade e Infras.
Decreto nº 09 Portaria 035/2021

AMPLIAÇÃO DO SISTEMA DE ABASTECIMENTO DE ÁGUA DA SEDE DO MUNICIPIO DE JAGUARIBE-CE PREFEITURA MUNICIPAL DE JAGUARIBE/CE CONVÊNIO Nº TC/PAC 01195/2019 FUNASA	MEDIÇÃO 12	WM CONSTRUÇÕES LTDA CNPJ 02.364.381/0001-13 PERÍODO 01/09/2023 A 30/11/2023	DADOS DA MEDIÇÃO	
			VALOR DO CONTRATO	19.819.592,34
			ADITIVO	0,00
			MEDIÇÕES ACUMULADAS ANTERIORES	8.228.483,45
			MEDIÇÃO ATUAL	2.792.780,96
			MEDIÇÃO ACUMULADA	11.021.264,41
			SALDO CONTRATUAL	8.798.327,93

ITEM	CÓD	DESCRIÇÃO	UN	DADOS CONTRATUAIS			QUANTIDADE REALIZADA					VALORES		
				QTDE	PREÇO UNIT. C/ BDI	PREÇO TOTAL	PERÍODO	ACUM. ANTERIOR	ACUM. ATUAL	SALDO	PERC. %	PERÍODO	ACUM. ANTERIOR	ACUM. ATUAL
16.11		**SERVIÇOS PRELIMINARES (dn100)**				**749,07**						**98,28**	**570,02**	**668,30**
16.11.1	99063	LOCAÇÃO DE REDE DE ÁGUA OU ESGOTO. AF_10/2018	M	64,10	5,43	348,06	9,37	54,73	64,10	-	100,00%	50,88	297,18	348,06
16.11.2	C0580	CADASTRO DE ADUTORA	M	64,10	1,26	80,77		-	-	64,10	0,00%	-	-	-
16.11.3	C2892	PASSADIÇOS COM PRANCHAS DE MADEIRA	M2	2,00	57,08	114,16	0,30	1,70	2,00	-	100,00%	17,12	97,04	114,16
16.11.4	C2948	SINALIZAÇÃO DE TRÂNSITO COM BARREIRAS	M	32,05	6,43	206,08	4,71	27,34	32,05	-	100,00%	30,28	175,80	206,08
16.12		**MOVIMENTO DE TERRA (dn100)**				**6.011,79**						**876,80**	**5.134,97**	**6.011,77**
16.12.1	90099	ESCAVAÇÃO MECANIZADA DE VALA COM PROF. ATÉ 1,5 M (MÉDIA MONTANTE E JUSANTE/UMA COMPOSIÇÃO POR TRECHO), RETROESCAV. (0,26 M3), LARG. MENOR QUE 0,8 M, EM SOLO DE 1A CATEGORIA, EM LOCAIS COM ALTO NÍVEL DE INTERFERÊNCIA. AF_02/2021	M3	8,08	15,06	121,68	1,18	6,90	8,08	-	100,00%	17,77	103,91	121,68
16.12.2	102322	ESCAVAÇÃO MECANIZADA DE VALA COM PROF. ATÉ 1,5 M (MÉDIA MONTANTE E JUSANTE/UMA COMPOSIÇÃO POR TRECHO), RETROESCAV. (0,26 M3), LARG. MENOR QUE 0,8 M, EM SOLO DE 2A CATEGORIA, EM LOCAIS COM ALTO NÍVEL DE INTERFERÊNCIA. AF_02/2021	M3	7,21	18,84	135,84	1,05	6,16	7,21	-	100,00%	19,78	116,05	135,83
16.12.3	C5177	ESCAVAÇÃO EM ROCHA BRANDA A FRIO COM MARTELETE PNEUMATICO MANUAL E ESCAVADEIRA HIDRAULICA	M3	13,56	205,98	2.793,09	1,98	11,58	13,56	-	100,00%	407,84	2.385,25	2.793,09
16.12.4	101616	PREPARO DE FUNDO DE VALA COM LARGURA MENOR QUE 1,5 M (ACERTO DO SOLO NATURAL). AF_08/2020	M2	16,99	6,38	108,40	2,48	14,51	16,99	-	100,00%	15,82	92,57	108,39
16.12.5	101622	PREPARO DE FUNDO DE VALA COM LARGURA MENOR QUE 1,5 M, COM CAMADA DE AREIA, LANÇAMENTO MECANIZADO. AF_08/2020	M3	1,51	213,48	322,35	0,22	1,29	1,51	-	100,00%	46,96	275,39	322,35
16.12.6	93378	REATERRO MECANIZADO DE VALA COM RETROESCAVADEIRA (CAPACIDADE DA CAÇAMBA DA RETRO: 0,26 M³ / POTÊNCIA: 88 HP), LARGURA ATÉ 0,8 M, PROFUNDIDADE ATÉ 1,5 M, COM SOLO DE 1ª CATEGORIA EM LOCAIS COM BAIXO NÍVEL DE INTERFERÊNCIA. AF_04/2016	M3	13,13	24,77	325,23	1,92	11,21	13,13	-	100,00%	47,56	277,67	325,23
16.12.7	94338	ATERRO MECANIZADO DE VALA COM RETROESCAVADEIRA (CAPACIDADE DA CAÇAMBA DA RETRO: 0,26 M³ / POTÊNCIA: 88 HP), LARGURA ATÉ 0,8 M, PROFUNDIDADE ATÉ 1,5 M, COM AREIA PARA ATERRO. AF_05/2016	M3	14,08	143,73	2.023,72	2,05	12,03	14,08	-	100,00%	294,65	1.729,07	2.023,72
16.12.8	100973	CARGA, MANOBRA E DESCARGA DE SOLOS E MATERIAIS GRANULARES EM CAMINHÃO BASCULANTE 6 M³ - CARGA COM PÁ CARREGADEIRA (CAÇAMBA DE 1,7 A 2,8 M³ / 128 HP) E DESCARGA LIVRE (UNIDADE: M3). AF_07/2020	M3	15,72	8,56	134,56	2,29	13,43	15,72	-	100,00%	19,60	114,96	134,56
16.12.9	93594	TRANSPORTE COM CAMINHÃO BASCULANTE DE 10 M³, EM VIA URBANA EM LEITO NATURAL (UNIDADE: TXKM). AF_07/2020	TXKM	23,58	1,99	46,92	3,43	20,15	23,58	-	100,00%	6,82	40,10	46,92
16.13		**SERVIÇOS AUXILIARES**				**162,01**						-	-	-
16.13.1	C2923	REBAIXAMENTO DE LENÇOL FREÁTICO EM VALAS	M	7,21	22,47	162,01		-	-	7,21	0,00%	-	-	-
16.14		**ASSENTAMENTO DE TUBOS E CONEXÕES**				**204,48**						**29,89**	**174,59**	**204,48**
16.14.1	97123	ASSENTAMENTO DE TUBO DE PVC PBA PARA REDE DE ÁGUA, DN 100 MM, JUNTA ELÁSTICA INTEGRADA, INSTALADO EM LOCAL COM NÍVEL ALTO DE INTERFERÊNCIAS (NÃO INCLUI FORNECIMENTO). AF_11/2017	M	64,10	3,19	204,48	9,37	54,73	64,10	-	100,00%	29,89	174,59	204,48
16.15		**PAVIMENTAÇÃO**				**6.032,78**						**6.032,78**	-	**6.032,78**
16.15.1	C2940	RETIRADA DE PAVIMENTAÇÃO EM PARALELEPÍPEDO OU PEDRA TOSCA	M2	4,61	12,67	58,41	4,61	-	4,61	-	100,00%	58,41	-	58,41
16.15.2	101819	RECOMPOSIÇÃO DE PAVIMENTO EM PARALELEPÍPEDOS, REJUNTAMENTO COM ARGAMASSA, COM REAPROVEITAMENTO DOS PARALELEPÍPEDOS, PARA O FECHAMENTO DE VALAS - INCLUSO RETIRADA E COLOCAÇÃO DO MATERIAL. AF_12/2020	M2	38,46	65,48	2.518,36	38,46	-	38,46	-	100,00%	2.518,36	-	2.518,36
16.15.3	C2938	RETIRADA DE PAVIMENTAÇÃO ASFÁLTICA COM BASE EM PEDRA	M2	27,44	29,81	817,99	27,44	-	27,44	-	100,00%	817,99	-	817,99
16.15.4	C2926	RECOMPOSIÇÃO DE CAPA EM CONCRETO ASFÁLTICO (CBUQ), ESP.= 5cm	M2	32,93	80,11	2.638,02	32,93	-	32,93	-	100,00%	2.638,02	-	2.638,02

Charles de Lima Nunes
Gestor Auxiliar de Fiscalização
Matrícula da Cidade e Interior
Portaria 003/2021

AMPLIAÇÃO DO SISTEMA DE ABASTECIMENTO DE ÁGUA DA SEDE DO MUNICIPIO DE JAGUARIBE-CE PREFEITURA MUNICIPAL DE JAGUARIBE/CE CONVÊNIO Nº TC/PAC 01195/2019 FUNASA		WM CONSTRUÇÕES LTDA CNPJ 02.364.381/0001-13	DADOS DA MEDIÇÃO	
			VALOR DO CONTRATO	19.819.592,34
			ADITIVO	0,00
			MEDIÇÕES ACUMULADAS ANTERIORES	8.228.483,45
		PERÍODO 01/09/2023 A 30/11/2023	MEDIÇÃO ATUAL	2.792.780,96
	MEDIÇÃO 12		MEDIÇÃO ACUMULADA	11.021.264,41
			SALDO CONTRATUAL	8.798.327,93

ITEM	CÓD	DESCRIÇÃO	UN	DADOS CONTRATUAIS			QUANTIDADE REALIZADA					VALORES		
				QTDE	PREÇO UNIT. C/ BDI	PREÇO TOTAL	PERÍODO	ACUM. ANTERIOR	ACUM. ATUAL	SALDO	PERC. %	PERÍODO	ACUM. ANTERIOR	ACUM. ATUAL
16.16		**SERVIÇOS PRELIMINARES (dn150)**				**2.932,64**						**2.603,15**	-	**2.603,15**
16.16.1	99063	LOCAÇÃO DE REDE DE ÁGUA OU ESGOTO. AF_10/2018	M	261,50	5,43	1.419,95	261,50	-	261,50	-	100,00%	1.419,95	-	1.419,95
16.16.2	C0580	CADASTRO DE ADUTORA	M	261,50	1,26	329,49		-	-	261,50	0,00%	-	-	-
16.16.3	C2892	PASSADIÇOS COM PRANCHAS DE MADEIRA	M2	6,00	57,08	342,48	6,00	-	6,00	-	100,00%	342,48	-	342,48
16.16.4	C2948	SINALIZAÇÃO DE TRÂNSITO COM BARREIRAS	M	130,75	6,43	840,72	130,75	-	130,75	-	100,00%	840,72	-	840,72
16.17		**MOVIMENTO DE TERRA (dn150)**				**31.027,29**						**31.027,29**	-	**31.027,29**
16.17.1	90099	ESCAVAÇÃO MECANIZADA DE VALA COM PROF. ATÉ 1,5 M (MÉDIA MONTANTE E JUSANTE/UMA COMPOSIÇÃO POR TRECHO), RETROESCAV. (0,26 M3), LARG. MENOR QUE 0,8 M, EM SOLO DE 1A CATEGORIA, EM LOCAIS COM ALTO NÍVEL DE INTERFERÊNCIA. AF_02/2021	M3	41,74	15,06	628,60	41,74	-	41,74	-	100,00%	628,60	-	628,60
16.17.2	102322	ESCAVAÇÃO MECANIZADA DE VALA COM PROF. ATÉ 1,5 M (MÉDIA MONTANTE E JUSANTE/UMA COMPOSIÇÃO POR TRECHO), RETROESCAV. (0,26 M3), LARG. MENOR QUE 0,8 M, EM SOLO DE 2A CATEGORIA, EM LOCAIS COM ALTO NÍVEL DE INTERFERÊNCIA. AF_02/2021	M3	37,26	18,84	701,98	37,26	-	37,26	-	100,00%	701,98	-	701,98
16.17.3	C5177	ESCAVAÇÃO EM ROCHA BRANDA A FRIO COM MARTELETE PNEUMATICO MANUAL E ESCAVADEIRA HIDRAULICA	M3	70,06	205,98	14.430,96	70,06	-	70,06	-	100,00%	14.430,96	-	14.430,96
16.17.4	101616	PREPARO DE FUNDO DE VALA COM LARGURA MENOR QUE 1,5 M (ACERTO DO SOLO NATURAL). AF_08/2020	M2	83,16	6,38	530,56	83,16	-	83,16	-	100,00%	530,56	-	530,56
16.17.5	101622	PREPARO DE FUNDO DE VALA COM LARGURA MENOR QUE 1,5 M, COM CAMADA DE AREIA, LANÇAMENTO MECANIZADO. AF_08/2020	M3	7,37	213,48	1.573,35	7,37	-	7,37	-	100,00%	1.573,35	-	1.573,35
16.17.6	93378	REATERRO MECANIZADO DE VALA COM RETROESCAVADEIRA (CAPACIDADE DA CAÇAMBA DA RETRO: 0,26 M³ / POTÊNCIA: 88 HP), LARGURA ATÉ 0,8 M, PROFUNDIDADE ATÉ 1,5 M, COM SOLO DE 1ª CATEGORIA EM LOCAIS COM BAIXO NÍVEL DE INTERFERÊNCIA. AF_04/2016	M3	67,82	24,77	1.679,90	67,82	-	67,82	-	100,00%	1.679,90	-	1.679,90
16.17.7	94338	ATERRO MECANIZADO DE VALA COM RETROESCAVADEIRA (CAPACIDADE DA CAÇAMBA DA RETRO: 0,26 M³ / POTÊNCIA: 88 HP), LARGURA ATÉ 0,8 M, PROFUNDIDADE ATÉ 1,5 M, COM AREIA PARA ATERRO. AF_05/2016	M3	73,36	143,73	10.544,03	73,36	-	73,36	-	100,00%	10.544,03	-	10.544,03
16.17.8	100973	CARGA, MANOBRA E DESCARGA DE SOLOS E MATERIAIS GRANULARES EM CAMINHÃO BASCULANTE 6 M³ - CARGA COM PÁ CARREGADEIRA (CAÇAMBA DE 1,7 A 2,8 M³ / 128 HP) E DESCARGA LIVRE (UNIDADE: M3). AF_07/2020	M3	81,24	8,56	695,41	81,24	-	81,24	-	100,00%	695,41	-	695,41
16.17.9	93594	TRANSPORTE COM CAMINHÃO BASCULANTE DE 10 M³, EM VIA URBANA EM LEITO NATURAL (UNIDADE: TXKM). AF_07/2020	TXKM	121,86	1,99	242,50	121,86	-	121,86	-	100,00%	242,50	-	242,50
16.18		**SERVIÇOS AUXILIARES**				**661,07**						-	-	-
16.18.1	C2923	REBAIXAMENTO DE LENÇOL FREÁTICO EM VALAS	M	29,42	22,47	661,07		-	-	29,42	0,00%	-	-	-
16.19		**ASSENTAMENTO DE TUBOS E CONEXÕES**				**1.202,90**						**1.202,90**	-	**1.202,90**
16.19.1	97127	ASSENTAMENTO DE TUBO DE PVC DEFOFO OU PRFV OU RPVC PARA REDE DE ÁGUA, DN 150 MM, JUNTA ELÁSTICA INTEGRADA, INSTALADO EM LOCAL COM NÍVEL ALTO DE INTERFERÊNCIAS (NÃO INCLUI FORNECIMENTO). AF_11/2017	M	261,50	4,60	1.202,90	261,50	-	261,50	-	100,00%	1.202,90	-	1.202,90
16.20		**PAVIMENTAÇÃO**				**20.635,12**						**20.635,12**	-	**20.635,12**
16.20.1	C2940	RETIRADA DE PAVIMENTAÇÃO EM PARALELEPÍPEDO OU PEDRA TOSCA	M2	101,12	12,67	1.281,19	101,12	-	101,12	-	100,00%	1.281,19	-	1.281,19
16.20.2	101819	RECOMPOSIÇÃO DE PAVIMENTO EM PARALELEPÍPEDOS, REJUNTAMENTO COM ARGAMASSA, COM REAPROVEITAMENTO DOS PARALELEPÍPEDOS, PARA O FECHAMENTO DE VALAS - INCLUSO RETIRADA E COLOCAÇÃO DO MATERIAL. AF_12/2020	M2	188,28	65,48	12.328,57	188,28	-	188,28	-	100,00%	12.328,57	-	12.328,57
16.20.3	C2938	RETIRADA DE PAVIMENTAÇÃO ASFÁLTICA COM BASE EM PEDRA	M2	55,78	29,81	1.662,80	55,78	-	55,78	-	100,00%	1.662,80	-	1.662,80

Charles de Lima Nunes
Sec. Adjunto de Desenvolvimento
Urbano, Habitação, Mobilidade e Infra.
Jaguaribe - CE Portaria 002/2021

AMPLIAÇÃO DO SISTEMA DE ABASTECIMENTO DE ÁGUA DA SEDE DO MUNICIPIO DE JAGUARIBE-CE PREFEITURA MUNICIPAL DE JAGUARIBE/CE CONVÊNIO Nº TC/PAC 01195/2019 FUNASA	MEDIÇÃO 12	WM CONSTRUÇÕES LTDA CNPJ 02.364.381/0001-13 PERÍODO 01/09/2023 A 30/11/2023	DADOS DA MEDIÇÃO	
			VALOR DO CONTRATO	19.819.592,34
			ADITIVO	0,00
			MEDIÇÕES ACUMULADAS ANTERIORES	8.228.483,45
			MEDIÇÃO ATUAL	2.792.780,96
			MEDIÇÃO ACUMULADA	11.021.264,41
			SALDO CONTRATUAL	8.798.327,93

ITEM	CÓD	DESCRIÇÃO	UN	DADOS CONTRATUAIS			QUANTIDADE REALIZADA					VALORES		
				QTDE	PREÇO UNIT. C/ BDI	PREÇO TOTAL	PERÍODO	ACUM. ANTERIOR	ACUM. ATUAL	SALDO	PERC. %	PERÍODO	ACUM. ANTERIOR	ACUM. ATUAL
16.20.4	C2926	RECOMPOSIÇÃO DE CAPA EM CONCRETO ASFÁLTICO (CBUQ), ESP.= 5cm	M2	66,94	80,11	5.362,56	66,94	-	66,94	-	100,00%	5.362,56	-	5.362,56
16.21		**SERVIÇOS PRELIMINARES (dn200)**				**19.829,29**						-	**17.280,94**	**17.280,94**
16.21.1	99063	LOCAÇÃO DE REDE DE ÁGUA OU ESGOTO. AF_10/2018	M	2.022,50	5,43	10.982,18		2.022,50	2.022,50	-	100,00%	-	10.982,18	10.982,18
16.21.2	C0580	CADASTRO DE ADUTORA	M	2.022,50	1,26	2.548,35		-	-	2.022,50	0,00%	-	-	-
16.21.3	C2892	PASSADIÇOS COM PRANCHAS DE MADEIRA	M2	42,00	57,08	2.397,36		42,00	42,00	-	100,00%	-	2.397,36	2.397,36
16.21.4	C2948	SINALIZAÇÃO DE TRÂNSITO COM BARREIRAS	M	606,75	6,43	3.901,40		606,75	606,75	-	100,00%	-	3.901,40	3.901,40
16.22		**MOVIMENTO DE TERRA (dn200)**				**273.255,22**						-	**273.254,79**	**273.254,79**
16.22.1	90099	ESCAVAÇÃO MECANIZADA DE VALA COM PROF. ATÉ 1,5 M (MÉDIA MONTANTE E JUSANTE/UMA COMPOSIÇÃO POR TRECHO), RETROESCAV. (0,26 M3), LARG. MENOR QUE 0,8 M, EM SOLO DE 1A CATEGORIA, EM LOCAIS COM ALTO NÍVEL DE INTERFERÊNCIA. AF_02/2021	M3	368,10	15,06	5.543,59		368,10	368,10	-	100,00%	-	5.543,58	5.543,58
16.22.2	102322	ESCAVAÇÃO MECANIZADA DE VALA COM PROF. ATÉ 1,5 M (MÉDIA MONTANTE E JUSANTE/UMA COMPOSIÇÃO POR TRECHO), RETROESCAV. (0,26 M3), LARG. MENOR QUE 0,8 M, EM SOLO DE 2A CATEGORIA, EM LOCAIS COM ALTO NÍVEL DE INTERFERÊNCIA. AF_02/2021	M3	328,66	18,84	6.191,95		328,65	328,65	0,01	100,00%	-	6.191,77	6.191,77
16.22.3	C5177	ESCAVAÇÃO EM ROCHA BRANDA A FRIO COM MARTELETE PNEUMATICO MANUAL E ESCAVADEIRA HIDRAULICA	M3	617,87	205,98	127.268,86		617,87	617,87	-	100,00%	-	127.268,86	127.268,86
16.22.4	101616	PREPARO DE FUNDO DE VALA COM LARGURA MENOR QUE 1,5 M (ACERTO DO SOLO NATURAL). AF_08/2020	M2	696,75	6,38	4.445,27		696,75	696,75	-	100,00%	-	4.445,27	4.445,27
16.22.5	101622	PREPARO DE FUNDO DE VALA COM LARGURA MENOR QUE 1,5 M, COM CAMADA DE AREIA, LANÇAMENTO MECANIZADO. AF_08/2020	M3	61,79	213,48	13.190,93		61,79	61,79	-	100,00%	-	13.190,93	13.190,93
16.22.6	93378	REATERRO MECANIZADO DE VALA COM RETROESCAVADEIRA (CAPACIDADE DA CAÇAMBA DA RETRO: 0,26 M³ / POTÊNCIA: 88 HP), LARGURA ATÉ 0,8 M, PROFUNDIDADE ATÉ 1,5 M, COM SOLO DE 1ª CATEGORIA EM LOCAIS COM BAIXO NÍVEL DE INTERFERÊNCIA. AF_04/2016	M3	598,16	24,77	14.816,42		598,15	598,15	0,01	100,00%	-	14.816,18	14.816,18
16.22.7	94338	ATERRO MECANIZADO DE VALA COM RETROESCAVADEIRA (CAPACIDADE DA CAÇAMBA DA RETRO: 0,26 M³ / POTÊNCIA: 88 HP), LARGURA ATÉ 0,8 M, PROFUNDIDADE ATÉ 1,5 M, COM AREIA PARA ATERRO. AF_05/2016	M3	650,71	143,73	93.526,55		650,71	650,71	-	100,00%	-	93.526,55	93.526,55
16.22.8	100973	CARGA, MANOBRA E DESCARGA DE SOLOS E MATERIAIS GRANULARES EM CAMINHÃO BASCULANTE 6 M³ - CARGA COM PÁ CARREGADEIRA (CAÇAMBA DE 1,7 A 2,8 M³ / 128 HP) E DESCARGA LIVRE (UNIDADE: M3). AF_07/2020	M3	716,47	8,56	6.132,98		716,47	716,47	-	100,00%	-	6.132,98	6.132,98
16.22.9	93594	TRANSPORTE COM CAMINHÃO BASCULANTE DE 10 M³, EM VIA URBANA EM LEITO NATURAL (UNIDADE: TXKM). AF_07/2020	TXKM	1.074,71	1,99	2.138,67		1.074,71	1.074,71	-	100,00%	-	2.138,67	2.138,67
16.23		**SERVIÇOS AUXILIARES**				**5.112,60**						-	-	-
16.23.1	C2923	REBAIXAMENTO DE LENÇOL FREÁTICO EM VALAS	M	227,53	22,47	5.112,60		-	-	227,53	0,00%	-	-	-
16.24		**ASSENTAMENTO DE TUBOS E CONEXÕES**				**19.436,23**						-	**19.436,23**	**19.436,23**
16.24.1	97128	ASSENTAMENTO DE TUBO DE PVC DEFOFO OU PRFV OU RPVC PARA REDE DE ÁGUA, DN 200 MM, JUNTA ELÁSTICA INTEGRADA, INSTALADO EM LOCAL COM NÍVEL ALTO DE INTERFERÊNCIAS (NÃO INCLUI FORNECIMENTO). AF_11/2017	M	2.022,50	9,61	19.436,23		2.022,50	2.022,50	-	100,00%	-	19.436,23	19.436,23
16.25		**PAVIMENTAÇÃO**				**231.775,15**						-	**126.327,97**	**126.327,97**
16.25.1	C2940	RETIRADA DE PAVIMENTAÇÃO EM PARALELEPÍPEDO OU PEDRA TOSCA	M2	144,85	12,67	1.835,25		144,85	144,85	-	100,00%	-	1.835,25	1.835,25
16.25.2	101819	RECOMPOSIÇÃO DE PAVIMENTO EM PARALELEPÍPEDOS, REJUNTAMENTO COM ARGAMASSA, COM REAPROVEITAMENTO DOS PARALELEPÍPEDOS, PARA O FECHAMENTO DE VALAS - INCLUSO RETIRADA E COLOCAÇÃO DO MATERIAL. AF_12/2020	M2	1.456,20	65,48	95.351,98		206,40	206,40	1.249,80	14,17%	-	13.515,07	13.515,07

Charles de Lima Nunes
Sec. Adjunto de Infraestrutura
Municipal da Cidade e Limpeza
Jaguaribe - CE Portaria 029/2021

AMPLIAÇÃO DO SISTEMA DE ABASTECIMENTO DE ÁGUA DA SEDE DO MUNICIPIO DE JAGUARIBE-CE PREFEITURA MUNICIPAL DE JAGUARIBE/CE CONVÊNIO Nº TC/PAC 01195/2019 FUNASA	MEDIÇÃO 12	WM CONSTRUÇÕES LTDA CNPJ 02.364.381/0001-13 PERÍODO 01/09/2023 A 30/11/2023	DADOS DA MEDIÇÃO	
			VALOR DO CONTRATO	19.819.592,34
			ADITIVO	0,00
			MEDIÇÕES ACUMULADAS ANTERIORES	8.228.483,45
			MEDIÇÃO ATUAL	2.792.780,96
			MEDIÇÃO ACUMULADA	11.021.264,41
			SALDO CONTRATUAL	8.798.327,93

ITEM	CÓD	DESCRIÇÃO	UN	DADOS CONTRATUAIS			QUANTIDADE REALIZADA					VALORES		
				QTDE	PREÇO UNIT. C/ BDI	PREÇO TOTAL	PERÍODO	ACUM. ANTERIOR	ACUM. ATUAL	SALDO	PERC. %	PERÍODO	ACUM. ANTERIOR	ACUM. ATUAL
16.25.3	C2938	RETIRADA DE PAVIMENTAÇÃO ASFÁLTICA COM BASE EM PEDRA	M2	1.068,65	29,81	31.856,46		542,35	542,35	526,30	50,75%	-	16.167,46	16.167,46
16.25.4	C2926	RECOMPOSIÇÃO DE CAPA EM CONCRETO ASFÁLTICO (CBUQ), ESP.= 5cm	M2	1.282,38	80,11	102.731,46		1.183,50	1.183,50	98,88	92,29%	-	94.810,19	94.810,19
16.26		**SERVIÇOS PRELIMINARES (dn250)**				**25.863,64**						-	**17.523,20**	**17.523,20**
16.26.1	99063	LOCAÇÃO DE REDE DE ÁGUA OU ESGOTO. AF_10/2018	M	1.992,60	5,43	10.819,82		1.496,00	1.496,00	496,60	75,08%	-	8.123,28	8.123,28
16.26.2	C0580	CADASTRO DE ADUTORA	M	1.992,60	1,26	2.510,68		-	-	1.992,60	0,00%	-	-	-
16.26.3	C2892	PASSADIÇOS COM PRANCHAS DE MADEIRA	M2	40,00	57,08	2.283,20		30,00	30,00	10,00	75,00%	-	1.712,40	1.712,40
16.26.4	C2948	SINALIZAÇÃO DE TRÂNSITO COM BARREIRAS	M	597,78	6,43	3.843,73		448,34	448,34	149,44	75,00%	-	2.882,83	2.882,83
16.26.5	C2948	SINALIZAÇÃO DE TRÂNSITO COM BARREIRAS	M	996,30	6,43	6.406,21		747,23	747,23	249,07	75,00%	-	4.804,69	4.804,69
16.27		**MOVIMENTO DE TERRA (dn250)**				**304.029,09**						-	**228.258,09**	**228.258,09**
16.27.1	90099	ESCAVAÇÃO MECANIZADA DE VALA COM PROF. ATÉ 1,5 M (MÉDIA MONTANTE E JUSANTE/UMA COMPOSIÇÃO POR TRECHO), RETROESCAV. (0,26 M3), LARG. MENOR QUE 0,8 M, EM SOLO DE 1A CATEGORIA, EM LOCAIS COM ALTO NÍVEL DE INTERFERÊNCIA. AF_02/2021	M3	410,08	15,06	6.175,80		307,88	307,88	102,20	75,08%	-	4.636,67	4.636,67
16.27.2	102322	ESCAVAÇÃO MECANIZADA DE VALA COM PROF. ATÉ 1,5 M (MÉDIA MONTANTE E JUSANTE/UMA COMPOSIÇÃO POR TRECHO), RETROESCAV. (0,26 M3), LARG. MENOR QUE 0,8 M, EM SOLO DE 2A CATEGORIA, EM LOCAIS COM ALTO NÍVEL DE INTERFERÊNCIA. AF_02/2021	M3	366,14	18,84	6.898,08		274,89	274,89	91,25	75,08%	-	5.178,93	5.178,93
16.27.3	C5177	ESCAVAÇÃO EM ROCHA BRANDA A FRIO COM MARTELETE PNEUMATICO MANUAL E ESCAVADEIRA HIDRAULICA	M3	688,34	205,98	141.784,27		516,79	516,79	171,55	75,08%	-	106.448,40	106.448,40
16.27.4	101616	PREPARO DE FUNDO DE VALA COM LARGURA MENOR QUE 1,5 M (ACERTO DO SOLO NATURAL). AF_08/2020	M2	739,26	6,38	4.716,48		555,02	555,02	184,24	75,08%	-	3.541,03	3.541,03
16.27.5	101622	PREPARO DE FUNDO DE VALA COM LARGURA MENOR QUE 1,5 M, COM CAMADA DE AREIA, LANÇAMENTO MECANIZADO. AF_08/2020	M3	65,56	213,48	13.995,75		49,22	49,22	16,34	75,08%	-	10.507,49	10.507,49
16.27.6	93378	REATERRO MECANIZADO DE VALA COM RETROESCAVADEIRA (CAPACIDADE DA CAÇAMBA DA RETRO: 0,26 M³ / POTÊNCIA: 88 HP), LARGURA ATÉ 0,8 M, PROFUNDIDADE ATÉ 1,5 M, COM SOLO DE 1ª CATEGORIA EM LOCAIS COM BAIXO NÍVEL DE INTERFERÊNCIA. AF_04/2016	M3	666,38	24,77	16.506,23		500,30	500,30	166,08	75,08%	-	12.392,43	12.392,43
16.27.7	94338	ATERRO MECANIZADO DE VALA COM RETROESCAVADEIRA (CAPACIDADE DA CAÇAMBA DA RETRO: 0,26 M³ / POTÊNCIA: 88 HP), LARGURA ATÉ 0,8 M, PROFUNDIDADE ATÉ 1,5 M, COM AREIA PARA ATERRO. AF_05/2016	M3	728,71	143,73	104.737,49		547,10	547,10	181,61	75,08%	-	78.634,68	78.634,68
16.27.8	100973	CARGA, MANOBRA E DESCARGA DE SOLOS E MATERIAIS GRANULARES EM CAMINHÃO BASCULANTE 6 M³ - CARGA COM PÁ CARREGADEIRA (CAÇAMBA DE 1,7 A 2,8 M³ / 128 HP) E DESCARGA LIVRE (UNIDADE: M3). AF_07/2020	M3	798,18	8,56	6.832,42		599,26	599,26	198,92	75,08%	-	5.129,67	5.129,67
16.27.9	93594	TRANSPORTE COM CAMINHÃO BASCULANTE DE 10 M³, EM VIA URBANA EM LEITO NATURAL (UNIDADE: TXKM). AF_07/2020	TXKM	1.197,27	1,99	2.382,57		898,89	898,89	298,38	75,08%	-	1.788,79	1.788,79
16.28		**SERVIÇOS AUXILIARES**				**5.037,10**						-	-	-
16.28.1	C2923	REBAIXAMENTO DE LENÇOL FREÁTICO EM VALAS	M	224,17	22,47	5.037,10		-	-	224,17	0,00%	-	-	-
16.29		**ASSENTAMENTO DE TUBOS E CONEXÕES**				**23.532,61**						-	**17.667,76**	**17.667,76**
16.29.1	97129	ASSENTAMENTO DE TUBO DE PVC DEFOFO OU PRFV OU RPVC PARA REDE DE ÁGUA, DN 250 MM, JUNTA ELÁSTICA INTEGRADA, INSTALADO EM LOCAL COM NÍVEL ALTO DE INTERFERÊNCIAS (NÃO INCLUI FORNECIMENTO). AF_11/2017	M	1.992,60	11,81	23.532,61		1.496,00	1.496,00	496,60	75,08%	-	17.667,76	17.667,76
16.30		**PAVIMENTAÇÃO**				**274.726,44**						-	**148.819,11**	**148.819,11**
16.30.1	C2940	RETIRADA DE PAVIMENTAÇÃO EM PARALELEPÍPEDO OU PEDRA TOSCA	M2	140,06	12,67	1.774,56		-	-	140,06	0,00%	-	-	-

Charles de Lima Nunes
Sec. Adjunto de Infraestrutura e
Infraestrutura Urbana e Rurais
Jaguaribe - CE Portaria 035/2021

AMPLIAÇÃO DO SISTEMA DE ABASTECIMENTO DE ÁGUA DA SEDE DO MUNICIPIO DE JAGUARIBE-CE PREFEITURA MUNICIPAL DE JAGUARIBE/CE CONVÊNIO Nº TC/PAC 01195/2019 FUNASA		WM CONSTRUÇÕES LTDA CNPJ 02.364.381/0001-13	DADOS DA MEDIÇÃO	
			VALOR DO CONTRATO	19.819.592,34
			ADITIVO	0,00
			MEDIÇÕES ACUMULADAS ANTERIORES	8.228.483,45
		PERÍODO 01/09/2023 A 30/11/2023	MEDIÇÃO ATUAL	2.792.780,96
	MEDIÇÃO 12		MEDIÇÃO ACUMULADA	11.021.264,41
			SALDO CONTRATUAL	8.798.327,93

ITEM	CÓD	DESCRIÇÃO	UN	DADOS CONTRATUAIS			QUANTIDADE REALIZADA					VALORES		
				QTDE	PREÇO UNIT. C/ BDI	PREÇO TOTAL	PERÍODO	ACUM. ANTERIOR	ACUM. ATUAL	SALDO	PERC. %	PERÍODO	ACUM. ANTERIOR	ACUM. ATUAL
16.30.2	101819	RECOMPOSIÇÃO DE PAVIMENTO EM PARALELEPÍPEDOS, REJUNTAMENTO COM ARGAMASSA, COM REAPROVEITAMENTO DOS PARALELEPÍPEDOS, PARA O FECHAMENTO DE VALAS - INCLUSO RETIRADA E COLOCAÇÃO DO MATERIAL. AF_12/2020	M2	1.705,03	65,48	111.645,36		-	-	1.705,03	0,00%	-	-	-
16.30.3	C2938	RETIRADA DE PAVIMENTAÇÃO ASFÁLTICA COM BASE EM PEDRA	M2	1.280,80	29,81	38.180,65		861,90	861,90	418,90	67,29%	-	25.693,24	25.693,24
16.30.4	C2926	RECOMPOSIÇÃO DE CAPA EM CONCRETO ASFÁLTICO (CBUQ), ESP.= 5cm	M2	1.536,96	80,11	123.125,87		1.536,96	1.536,96	-	100,00%	-	123.125,87	123.125,87
16.31		**SERVIÇOS PRELIMINARES (dn350)**				**622,29**						-	-	-
16.31.1	99063	LOCAÇÃO DE REDE DE ÁGUA OU ESGOTO. AF_10/2018	M	51,30	5,43	278,56		-	-	51,30	0,00%	-	-	-
16.31.2	C0580	CADASTRO DE ADUTORA	M	51,30	1,26	64,64		-	-	51,30	0,00%	-	-	-
16.31.3	C2892	PASSADIÇOS COM PRANCHAS DE MADEIRA	M2	2,00	57,08	114,16		-	-	2,00	0,00%	-	-	-
16.31.4	C2948	SINALIZAÇÃO DE TRÂNSITO COM BARREIRAS	M	25,65	6,43	164,93		-	-	25,65	0,00%	-	-	-
16.32		**MOVIMENTO DE TERRA (dn350)**				**9.774,38**						-	-	-
16.32.1	90099	ESCAVAÇÃO MECANIZADA DE VALA COM PROF. ATÉ 1,5 M (MÉDIA MONTANTE E JUSANTE/UMA COMPOSIÇÃO POR TRECHO), RETROESCAV. (0,26 M3), LARG. MENOR QUE 0,8 M, EM SOLO DE 1A CATEGORIA, EM LOCAIS COM ALTO NÍVEL DE INTERFERÊNCIA. AF_02/2021	M3	13,21	15,06	198,94		-	-	13,21	0,00%	-	-	-
16.32.2	102322	ESCAVAÇÃO MECANIZADA DE VALA COM PROF. ATÉ 1,5 M (MÉDIA MONTANTE E JUSANTE/UMA COMPOSIÇÃO POR TRECHO), RETROESCAV. (0,26 M3), LARG. MENOR QUE 0,8 M, EM SOLO DE 2A CATEGORIA, EM LOCAIS COM ALTO NÍVEL DE INTERFERÊNCIA. AF_02/2021	M3	11,80	18,84	222,31		-	-	11,80	0,00%	-	-	-
16.32.3	C5177	ESCAVAÇÃO EM ROCHA BRANDA A FRIO COM MARTELETE PNEUMATICO MANUAL E ESCAVADEIRA HIDRAULICA	M3	22,18	205,98	4.568,64		-	-	22,18	0,00%	-	-	-
16.32.4	101616	PREPARO DE FUNDO DE VALA COM LARGURA MENOR QUE 1,5 M (ACERTO DO SOLO NATURAL). AF_08/2020	M2	21,75	6,38	138,77		-	-	21,75	0,00%	-	-	-
16.32.5	101622	PREPARO DE FUNDO DE VALA COM LARGURA MENOR QUE 1,5 M, COM CAMADA DE AREIA, LANÇAMENTO MECANIZADO. AF_08/2020	M3	1,93	213,48	412,02		-	-	1,93	0,00%	-	-	-
16.32.6	93378	REATERRO MECANIZADO DE VALA COM RETROESCAVADEIRA (CAPACIDADE DA CAÇAMBA DA RETRO: 0,26 M³ / POTÊNCIA: 88 HP), LARGURA ATÉ 0,8 M, PROFUNDIDADE ATÉ 1,5 M, COM SOLO DE 1ª CATEGORIA EM LOCAIS COM BAIXO NÍVEL DE INTERFERÊNCIA. AF_04/2016	M3	21,47	24,77	531,81		-	-	21,47	0,00%	-	-	-
16.32.7	94338	ATERRO MECANIZADO DE VALA COM RETROESCAVADEIRA (CAPACIDADE DA CAÇAMBA DA RETRO: 0,26 M³ / POTÊNCIA: 88 HP), LARGURA ATÉ 0,8 M, PROFUNDIDADE ATÉ 1,5 M, COM AREIA PARA ATERRO. AF_05/2016	M3	23,69	143,73	3.404,96		-	-	23,69	0,00%	-	-	-
16.32.8	100973	CARGA, MANOBRA E DESCARGA DE SOLOS E MATERIAIS GRANULARES EM CAMINHÃO BASCULANTE 6 M³ - CARGA COM PÁ CARREGADEIRA (CAÇAMBA DE 1,7 A 2,8 M³ / 128 HP) E DESCARGA LIVRE (UNIDADE: M3). AF_07/2020	M3	25,72	8,56	220,16		-	-	25,72	0,00%	-	-	-
16.32.9	93594	TRANSPORTE COM CAMINHÃO BASCULANTE DE 10 M³, EM VIA URBANA EM LEITO NATURAL (UNIDADE: TXKM). AF_07/2020	TXKM	38,58	1,99	76,77		-	-	38,58	0,00%	-	-	-
16.33		**SERVIÇOS AUXILIARES**				**129,65**						-	-	-
16.33.1	C2923	REBAIXAMENTO DE LENÇOL FREÁTICO EM VALAS	M	5,77	22,47	129,65		-	-	5,77	0,00%	-	-	-
16.34		**ASSENTAMENTO DE TUBOS E CONEXÕES**				**831,06**						-	-	-
16.34.1	97131	ASSENTAMENTO DE TUBO DE PVC DEFOFO OU PRFV OU RPVC PARA REDE DE ÁGUA, DN 350 MM, JUNTA ELÁSTICA INTEGRADA, INSTALADO EM LOCAL COM NÍVEL ALTO DE INTERFERÊNCIAS (NÃO INCLUI FORNECIMENTO). AF_11/2017	M	51,30	16,20	831,06		-	-	51,30	0,00%	-	-	-
16.35		**TRAVESSIA Nº7 - DN 50**				**1.793,76**						-	-	-

Charles de Lima Nunes
Sec. Adjunto da Secretaria Municipal da Cidade e Infraestrutura
Decreto Nº 01/2021

AMPLIAÇÃO DO SISTEMA DE ABASTECIMENTO DE ÁGUA DA SEDE DO MUNICIPIO DE JAGUARIBE-CE PREFEITURA MUNICIPAL DE JAGUARIBE/CE CONVÊNIO Nº TC/PAC 01195/2019 FUNASA	MEDIÇÃO 12	WM CONSTRUÇÕES LTDA CNPJ 02.364.381/0001-13 PERÍODO 01/09/2023 A 30/11/2023	DADOS DA MEDIÇÃO	
			VALOR DO CONTRATO	19.819.592,34
			ADITIVO	0,00
			MEDIÇÕES ACUMULADAS ANTERIORES	8.228.483,45
			MEDIÇÃO ATUAL	2.792.780,96
			MEDIÇÃO ACUMULADA	11.021.264,41
			SALDO CONTRATUAL	8.798.327,93

ITEM	CÓD	DESCRIÇÃO	UN	DADOS CONTRATUAIS			QUANTIDADE REALIZADA					VALORES		
				QTDE	PREÇO UNIT. C/ BDI	PREÇO TOTAL	PERÍODO	ACUM. ANTERIOR	ACUM. ATUAL	SALDO	PERC. %	PERÍODO	ACUM. ANTERIOR	ACUM. ATUAL
16.35.1	C0653	CAIXA P/REGISTRO OU VENTOSA EM ALVENARIA DE TIJOLO MACIÇO, DN ATÉ 200mm	UN	2,00	837,29	1.674,58		-	-	2,00	0,00%	-	-	-
16.35.2	97157	ASSENTAMENTO DE TUBO DE FERRO FUNDIDO PARA REDE DE ÁGUA, DN 80 MM, JUNTA ELÁSTICA, INSTALADO EM LOCAL COM NÍVEL BAIXO DE INTERFERÊNCIAS (NÃO INCLUI FORNECIMENTO). AF_11/2017	M	9,70	4,83	46,85		-	-	9,70	0,00%	-	-	-
16.35.3	C3403	BLOCO DE ANCORAGEM EM CONCRETO SIMPLES FCK=10MPa	M3	0,10	723,27	72,33		-	-	0,10	0,00%	-	-	-
16.36		**TRAVESSIA Nº8 - SOBRE RIO JAGUARIBE - DN 200**				**15.232,22**						-	-	-
16.36.1	C1804	MURO DIVISÓRIO C/BLOCOS DE CONCRETO 14x19x39 CM, H=1.80M, SOBRE SAPATA CORRIDA DE CONCRETO FCK = 13,5 MPa E PILARES DE CONCRETO	M	31,87	342,45	10.913,88		-	-	31,87	0,00%	-	-	-
16.36.2	95952	(COMPOSIÇÃO REPRESENTATIVA) EXECUÇÃO DE ESTRUTURAS DE CONCRETO ARMADO CONVENCIONAL, PARA EDIFICAÇÃO HABITACIONAL MULTIFAMILIAR (PRÉDIO), FCK = 25 MPA. AF_01/2017	M3	0,74	2.811,10	2.080,21		-	-	0,74	0,00%	-	-	-
16.36.3	C0653	CAIXA P/REGISTRO OU VENTOSA EM ALVENARIA DE TIJOLO MACIÇO, DN ATÉ 200mm	UN	2,00	837,29	1.674,58		-	-	2,00	0,00%	-	-	-
16.36.4	97160	ASSENTAMENTO DE TUBO DE FERRO FUNDIDO PARA REDE DE ÁGUA, DN 200 MM, JUNTA ELÁSTICA, INSTALADO EM LOCAL COM NÍVEL BAIXO DE INTERFERÊNCIAS (NÃO INCLUI FORNECIMENTO). AF_11/2017	M	47,25	8,10	382,73		-	-	47,25	0,00%	-	-	-
16.36.5	C3403	BLOCO DE ANCORAGEM EM CONCRETO SIMPLES FCK=10MPa	M3	0,25	723,27	180,82		-	-	0,25	0,00%	-	-	-
16.37		**TRAVESSIA Nº9**				**33.510,11**						-	-	-
16.37.1	C3475	TRAVESSIA MÉTODO NÃO DESTRUTIVO P/ TUBO 100<DN<=200 (COMPLETO)	M	13,80	2.291,82	31.627,12		-	-	13,80	0,00%	-	-	-
16.37.2	C0653	CAIXA P/REGISTRO OU VENTOSA EM ALVENARIA DE TIJOLO MACIÇO, DN ATÉ 200mm	UN	2,00	837,29	1.674,58		-	-	2,00	0,00%	-	-	-
16.37.3	97160	ASSENTAMENTO DE TUBO DE FERRO FUNDIDO PARA REDE DE ÁGUA, DN 200 MM, JUNTA ELÁSTICA, INSTALADO EM LOCAL COM NÍVEL BAIXO DE INTERFERÊNCIAS (NÃO INCLUI FORNECIMENTO). AF_11/2017	M	16,80	8,10	136,08		-	-	16,80	0,00%	-	-	-
16.37.4	C3403	BLOCO DE ANCORAGEM EM CONCRETO SIMPLES FCK=10MPa	M3	0,10	723,27	72,33		-	-	0,10	0,00%	-	-	-
17.0		**REDE DE DISTRIBUIÇÃO ZP-02 - MATERIAL**				**2.314.674,39**			**72,00**			**220.611,59**	**1.913.137,24**	**2.133.748,83**
17.1		**REDE DE DISTRIBUIÇÃO PVC DN 50mm - MATERIAL**				**471.075,41**			**9.081,26**			**203.960,30**	**240.966,60**	**444.926,90**
17.1.1	36084	TUBO PVC PBA JEI, CLASSE 12, DN 50 MM, PARA REDE DE AGUA (NBR 5647)	M	20.874,00	22,15	462.359,10	9.081,26	10.800,00	19.881,26	992,74	95,24%	201.149,91	239.220,00	440.369,91
17.1.2	I3099	CAP PBA DN 50	UN	9,00	32,03	288,27	7,00	2,00	9,00	-	100,00%	224,21	64,06	288,27
17.1.3	I3142	TE PVC PBA 90 COM BOLSAS DN 50	UN	80,00	12,28	982,40	39,00	33,00	72,00	8,00	90,00%	478,92	405,24	884,16
17.1.4	I3107	CURVA 22 30' PBA COM PONTA E BOLSA DN 50	UN	27,00	89,85	2.425,95		-	-	27,00	0,00%	-	-	-
17.1.5	I3110	CURVA 45 PBA COM PONTA E BOLSA DN 50	UN	4,00	97,80	391,20		-	-	4,00	0,00%	-	-	-
17.1.6	I3113	CURVA 90 PBA COM PONTA E BOLSA DN 50	UN	17,00	16,38	278,46	8,00	9,00	17,00	-	100,00%	131,04	147,42	278,46
17.1.7	I3083	ADAPTADOR PBA/BOLSA DEFoFo JE DN 50	UN	19,00	95,33	1.811,27	8,00	-	8,00	11,00	42,11%	762,64	-	762,64
17.1.8	I3102	CRUZETA PBA COM BOLSAS DN 50	UN	36,00	30,91	1.112,76	18,00	18,00	36,00	-	100,00%	556,38	556,38	1.112,76
17.1.9	I3089	ANEL DE BORRACHA P/ TUBO PBA DN 50	UN	460,00	3,10	1.426,00	212,00	185,00	397,00	63,00	86,30%	657,20	573,50	1.230,70
17.2		**REDE DE DISTRIBUIÇÃO PVC DN 75mm - MATERIAL**				**46.063,68**						**4.350,00**	**41.713,68**	**46.063,68**
17.2.1	36373	TUBO PVC PBA JEI, CLASSE 12, DN 75 MM, PARA REDE DE AGUA (NBR 5647)	M	870,00	46,00	40.020,00		870,00	870,00	-	100,00%	-	40.020,00	40.020,00
17.2.2	I3103	CRUZETA PBA COM BOLSAS DN 75	UN	3,00	228,91	686,73	1,00	2,00	3,00	-	100,00%	228,91	457,82	686,73
17.2.3	I3145	TE REDUÇÃO PVC 90 PBA COM BOLSAS DN 75 x 50	UN	5,00	220,30	1.101,50	1,00	4,00	5,00	-	100,00%	220,30	881,20	1.101,50
17.2.4	I3084	ADAPTADOR PBA/BOLSA DEFoFo JE DN 75	UN	4,00	178,50	714,00	4,00	-	4,00	-	100,00%	714,00	-	714,00
17.2.5	I3105	CRUZETA DE REDUÇÃO PBA COM BOLSAS DN 75 x 50	UN	4,00	277,71	1.110,84	4,00	-	4,00	-	100,00%	1.110,84	-	1.110,84
17.2.6	I3138	REDUÇÃO PVC PBA BOLSA / BOLSA DN 75 x 50	UN	13,00	110,47	1.436,11	11,00	2,00	13,00	-	100,00%	1.215,17	220,94	1.436,11
17.2.7	I3108	CURVA 22 30' PBA COM PONTA E BOLSA DN 75	UN	4,00	132,43	529,72	4,00	-	4,00	-	100,00%	529,72	-	529,72

Charles Leonardo Nunes
Sec. Adjunto da Secretaria
Municipal da Cidade e Infras.
Jaguaribe - CE Portaria nº 002/2021

AMPLIAÇÃO DO SISTEMA DE ABASTECIMENTO DE ÁGUA DA SEDE DO MUNICIPIO DE JAGUARIBE-CE PREFEITURA MUNICIPAL DE JAGUARIBE/CE CONVÊNIO Nº TC/PAC 01195/2019 FUNASA		WM CONSTRUÇÕES LTDA CNPJ 02.364.381/0001-13	DADOS DA MEDIÇÃO	
			VALOR DO CONTRATO	19.819.592,34
			ADITIVO	0,00
			MEDIÇÕES ACUMULADAS ANTERIORES	8.228.483,45
	MEDIÇÃO 12	PERÍODO 01/09/2023 A 30/11/2023	MEDIÇÃO ATUAL	2.792.780,96
			MEDIÇÃO ACUMULADA	11.021.264,41
			SALDO CONTRATUAL	8.798.327,93

ITEM	CÓD	DESCRIÇÃO	UN	DADOS CONTRATUAIS			QUANTIDADE REALIZADA					VALORES		
				QTDE	PREÇO UNIT. C/ BDI	PREÇO TOTAL	PERÍODO	ACUM. ANTERIOR	ACUM. ATUAL	SALDO	PERC. %	PERÍODO	ACUM. ANTERIOR	ACUM. ATUAL
17.2.8	I3090	ANEL DE BORRACHA P/ TUBO PBA DN 75	UN	38,00	10,11	384,18	26,00	12,00	38,00	-	100,00%	262,86	121,32	384,18
17.2.9	I3089	ANEL DE BORRACHA P/ TUBO PBA DN 50	UN	26,00	3,10	80,60	22,00	4,00	26,00	-	100,00%	68,20	12,40	80,60
17.3		**REDE DE DISTRIBUIÇÃO PVC DN 100mm - MATERIAL**				**11.743,26**						**4.288,15**	**4.934,82**	**9.222,97**
17.3.1	36374	TUBO PVC PBA JEI, CLASSE 12, DN 100 MM, PARA REDE DE ÁGUA (NBR 5647)	M	66,00	74,77	4.934,82		66,00	66,00	-	100,00%	-	4.934,82	4.934,82
17.3.2	I3146	TE REDUÇÃO PVC 90 PBA COM BOLSAS DN 100 x 50	UN	4,00	357,46	1.429,84	4,00	-	4,00	-	100,00%	1.429,84	-	1.429,84
17.3.3	I3141	REDUÇÃO PVC PBA PONTA / BOLSA DN 100 x 75	UN	4,00	163,97	655,88	3,00	-	3,00	1,00	75,00%	491,91	-	491,91
17.3.4	I3140	REDUÇÃO PVC PBA PONTA / BOLSA DN 100 x 50	UN	11,00	202,26	2.224,86	4,00	-	4,00	7,00	36,36%	809,04	-	809,04
17.3.5	I3106	CRUZETA DE REDUÇÃO PBA COM BOLSAS DN 100 x 50	UN	1,00	438,07	438,07	1,00	-	1,00	-	100,00%	438,07	-	438,07
17.3.6	I3104	CRUZETA PBA COM BOLSAS DN 100	UN	2,00	424,68	849,36	2,00	-	2,00	-	100,00%	849,36	-	849,36
17.3.7	I8026	CRUZETA DE REDUÇÃO PBA COM BOLSAS DN 100 x 75	UN	1,00	613,77	613,77		-	-	1,00	0,00%	-	-	-
17.3.8	I3091	ANEL DE BORRACHA P/ TUBO PBA DN 100	UN	18,00	26,85	483,30	8,00	-	8,00	10,00	44,44%	214,80	-	214,80
17.3.9	I3090	ANEL DE BORRACHA P/ TUBO PBA DN 75	UN	6,00	10,11	60,66	3,00	-	3,00	3,00	50,00%	30,33	-	30,33
17.3.10	I3089	ANEL DE BORRACHA P/ TUBO PBA DN 50	UN	17,00	3,10	52,70	8,00	-	8,00	9,00	47,06%	24,80	-	24,80
17.4		**REDE DE DISTRIBUIÇÃO PVC DN 150mm - MATERIAL**				**53.346,14**						**8.013,14**	**45.333,00**	**53.346,14**
17.4.1	9828	TUBO PVC DEFOFO, JEI, 1 MPA, DN 150 MM, PARA REDE DE ÁGUA (NBR 7665)	M	270,00	167,90	45.333,00		270,00	270,00	-	100,00%	-	45.333,00	45.333,00
17.4.2	I4061	REDUÇÃO PB JE FoFo/PVC DN 150 x 75	UN	2,00	605,54	1.211,08	2,00	-	2,00	-	100,00%	1.211,08	-	1.211,08
17.4.3	I7141	REDUÇÃO PB JE FoFo/PVC DN 150 x 50	UN	5,00	213,06	1.065,30	5,00	-	5,00	-	100,00%	1.065,30	-	1.065,30
17.4.4	I3526	CRUZETA JE FoFo/PVC BBBB DN 150 x 50	UN	1,00	1.186,03	1.186,03	1,00	-	1,00	-	100,00%	1.186,03	-	1.186,03
17.4.5	I3631	TE JE FoFo/ PVC BBB DN 150 x 50	UN	1,00	966,83	966,83	1,00	-	1,00	-	100,00%	966,83	-	966,83
17.4.6	I3495	CRUZETA FoFo JUNTA ELÁSTICA DN 150 x 150	UN	2,00	1.319,20	2.638,40	2,00	-	2,00	-	100,00%	2.638,40	-	2.638,40
17.4.7	I8217	ANEL BORRACHA P/ FoFo JUNTA ELÁSTICA DN 150 P/ ÁGUA	UN	12,00	75,04	900,48	12,00	-	12,00	-	100,00%	900,48	-	900,48
17.4.8	I3090	ANEL DE BORRACHA P/ TUBO PBA DN 75	UN	2,00	10,11	20,22	2,00	-	2,00	-	100,00%	20,22	-	20,22
17.4.9	I3089	ANEL DE BORRACHA P/ TUBO PBA DN 50	UN	8,00	3,10	24,80	8,00	-	8,00	-	100,00%	24,80	-	24,80
17.5		**REDE DE DISTRIBUIÇÃO PVC DN 200mm - MATERIAL**				**617.500,11**						**-**	**606.245,26**	**606.245,26**
17.5.1	9829	TUBO PVC DEFOFO, JEI, 1 MPA, DN 200 MM, PARA REDE DE ÁGUA (NBR 7665)	M	2.076,00	284,53	590.684,28		2.076,00	2.076,00	-	100,00%	-	590.684,28	590.684,28
17.5.2	I3365	CURVA 90 FoFo BB JUNTA ELÁSTICA PARA ÁGUA DN 200	UN	3,00	1.923,69	5.771,07		3,00	3,00	-	100,00%	-	5.771,07	5.771,07
17.5.3	I3349	CURVA 45 FoFo BB JUNTA ELÁSTICA PARA ÁGUA DN 200	UN	2,00	793,87	1.587,74		-	-	2,00	0,00%	-	-	-
17.5.4	I3332	CURVA 22 30' FoFo BB JUNTA ELÁSTICA PARA ÁGUA DN 200	UN	3,00	713,76	2.141,28		-	-	3,00	0,00%	-	-	-
17.5.5	I4042	REDUÇÃO PONTA/BOLSA JE FoFo DN 200 x 150	UN	2,00	1.235,45	2.470,90		2,00	2,00	-	100,00%	-	2.470,90	2.470,90
17.5.6	I3530	CRUZETA JE FoFo/PVC BBBB DN 200 x 75	UN	1,00	1.689,13	1.689,13		1,00	1,00	-	100,00%	-	1.689,13	1.689,13
17.5.7	I3529	CRUZETA JE FoFo/PVC BBBB DN 200 x 50	UN	3,00	1.411,95	4.235,85		-	-	3,00	0,00%	-	-	-
17.5.8	I3499	CRUZETA FoFo JUNTA ELÁSTICA DN 200 x 200	UN	3,00	2.566,38	7.699,14		2,00	2,00	1,00	66,67%	-	5.132,76	5.132,76
17.5.9	I8218	ANEL BORRACHA P/ FoFo JUNTA ELÁSTICA DN 200 P/ ÁGUA	UN	36,00	28,92	1.041,12		12,00	12,00	24,00	33,33%	-	347,04	347,04
17.5.10	I8217	ANEL BORRACHA P/ FoFo JUNTA ELÁSTICA DN 150 P/ ÁGUA	UN	2,00	75,04	150,08		2,00	2,00	-	100,00%	-	150,08	150,08
17.5.11	I3090	ANEL DE BORRACHA P/ TUBO PBA DN 75	UN	2,00	10,11	20,22		-	-	2,00	0,00%	-	-	-
17.5.12	I3089	ANEL DE BORRACHA P/ TUBO PBA DN 50	UN	3,00	3,10	9,30		-	-	3,00	0,00%	-	-	-
17.6		**REDE DE DISTRIBUIÇÃO PVC DN 250mm - MATERIAL**				**924.213,43**						**-**	**896.482,86**	**896.482,86**
17.6.1	9826	TUBO PVC DEFOFO, JEI, 1 MPA, DN 250 MM, PARA REDE DE ÁGUA (NBR 7665)	M	2.046,00	433,16	886.245,36		2.046,00	2.046,00	-	100,00%	-	886.245,36	886.245,36
17.6.2	I3534	CRUZETA JE FoFo/PVC BBBB DN 250 x 100	UN	6,00	2.727,46	16.364,76		-	-	6,00	0,00%	-	-	-
17.6.3	I3637	TE JE FoFo/ PVC BBB DN 250 x 50	UN	2,00	2.176,44	4.352,88		2,00	2,00	-	100,00%	-	4.352,88	4.352,88
17.6.4	I4045	REDUÇÃO PONTA/BOLSA JE FoFo DN 250 x 200	UN	2,00	1.151,58	2.303,16		1,00	1,00	1,00	50,00%	-	1.151,58	1.151,58
17.6.5	I3350	CURVA 45 FoFo BB JUNTA ELÁSTICA PARA ÁGUA DN 250	UN	4,00	2.037,44	8.149,76		2,00	2,00	2,00	50,00%	-	4.074,88	4.074,88
17.6.6	I3333	CURVA 22 30' FoFo BB JUNTA ELÁSTICA PARA ÁGUA DN 250	UN	3,00	1.358,29	4.074,87		-	-	3,00	0,00%	-	-	-
17.6.7	I8219	ANEL BORRACHA P/ FoFo JUNTA ELÁSTICA DN 250 P/ ÁGUA	UN	30,00	77,88	2.336,40		8,00	8,00	22,00	26,67%	-	623,04	623,04
17.6.8	I8218	ANEL BORRACHA P/ FoFo JUNTA ELÁSTICA DN 200 P/ ÁGUA	UN	2,00	28,92	57,84		1,00	1,00	1,00	50,00%	-	28,92	28,92
17.6.9	I3091	ANEL DE BORRACHA P/ TUBO PBA DN 100	UN	12,00	26,85	322,20		-	-	12,00	0,00%	-	-	-
17.6.10	I3089	ANEL DE BORRACHA P/ TUBO PBA DN 50	UN	2,00	3,10	6,20		2,00	2,00	-	100,00%	-	6,20	6,20
17.7		**REDE DE DISTRIBUIÇÃO PVC DN 350mm - MATERIAL**				**83.010,13**						**-**	**61.123,68**	**61.123,68**

Charles Jardim Nunes
Sec. Adj. de Desenvolvimento Territorial da Cidade e Limpeza
Jaguaribe - CE Portaria 035/2021

AMPLIAÇÃO DO SISTEMA DE ABASTECIMENTO DE ÁGUA DA SEDE DO MUNICIPIO DE JAGUARIBE-CE PREFEITURA MUNICIPAL DE JAGUARIBE/CE CONVÊNIO Nº TC/PAC 01195/2019 FUNASA	MEDIÇÃO 12	WM CONSTRUÇÕES LTDA CNPJ 02.364.381/0001-13 PERÍODO 01/09/2023 A 30/11/2023	DADOS DA MEDIÇÃO	
			VALOR DO CONTRATO	19.819.592,34
			ADITIVO	0,00
			MEDIÇÕES ACUMULADAS ANTERIORES	8.228.483,45
			MEDIÇÃO ATUAL	2.792.780,96
			MEDIÇÃO ACUMULADA	11.021.264,41
			SALDO CONTRATUAL	8.798.327,93

ITEM	CÓD	DESCRIÇÃO	UN	DADOS CONTRATUAIS			QUANTIDADE REALIZADA					VALORES		
				QTDE	PREÇO UNIT. C/ BDI	PREÇO TOTAL	PERÍODO	ACUM. ANTERIOR	ACUM. ATUAL	SALDO	PERC. %	PERÍODO	ACUM. ANTERIOR	ACUM. ATUAL
17.7.1	I10184	TUBO PVC DEFoFo DÚCTIL JEI 1MPa DN 350 (NBR-7665-07/03/07)	M	54,00	1.131,92	61.123,68		54,00	54,00	-	100,00%	-	61.123,68	61.123,68
17.7.2	I3368	CURVA 90 FoFo BB JUNTA ELÁSTICA PARA ÁGUA DN 350	UN	3,00	6.328,57	18.985,71		-	-	3,00	0,00%	-	-	-
17.7.3	I4050	REDUÇÃO PONTA/BOLSA JE FoFo DN 350 x 250	UN	1,00	1.607,44	1.607,44		-	-	1,00	0,00%	-	-	-
17.7.4	I8221	ANEL BORRACHA P/ FoFo JUNTA ELÁSTICA DN 350 P/ ÁGUA	UN	6,00	202,57	1.215,42		-	-	6,00	0,00%	-	-	-
17.7.5	I8219	ANEL BORRACHA P/ FoFo JUNTA ELÁSTICA DN 250 P/ ÁGUA	UN	1,00	77,88	77,88		-	-	1,00	0,00%	-	-	-
17.8		**TRAVESSIA Nº7**				**3.970,28**						-	**1.577,30**	**1.577,30**
17.8.1	I3957	TUBO FoFo C/ FLANGES DN 50 PN10 - L= 500	UN	2,00	823,97	1.647,94		-	-	2,00	0,00%	-	-	-
17.8.2	I5055	REGISTRO GAVETA P/ PVC C/ CABEÇOTE DN 50 PN10	UN	2,00	788,65	1.577,30		2,00	2,00	-	100,00%	-	1.577,30	1.577,30
17.8.3	I3083	ADAPTADOR PBA/BOLSA DEFoFo JE DN 50	UN	2,00	95,33	190,66		-	-	2,00	0,00%	-	-	-
17.8.4	I3083	ADAPTADOR PBA/BOLSA DEFoFo JE DN 50	UN	2,00	95,33	190,66		-	-	2,00	0,00%	-	-	-
17.8.5	I6700	ABRAÇADEIRAS EM FERRO BARRA CHATA 1/4" PINTURA EPOXI C/PARAFUSOS	UN	2,00	28,30	56,60		-	-	2,00	0,00%	-	-	-
17.8.6	I6418	ARRUELA BORRACHA P/ FLANGES DN 50 PN10 P/ ÁGUA	UN	8,00	14,75	118,00		-	-	8,00	0,00%	-	-	-
17.8.7	I4241	PARAFUSO C/ PORCAS PARA FLANGES DN 16 x 80	UN	32,00	5,91	189,12		-	-	32,00	0,00%	-	-	-
17.9		**TRAVESSIA Nº8**				**70.698,78**						-	**7.380,02**	**7.380,02**
17.9.1	I4666	TUBO FoFo C/FLANGE E PONTA DN 200 PN10 - L=1000	UN	4,00	2.006,73	8.026,92		-	-	4,00	0,00%	-	-	-
17.9.2	I5297	REGISTRO FLANGE/CABEÇOTE DN 200 PN10	UN	2,00	3.690,01	7.380,02		2,00	2,00	-	100,00%	-	7.380,02	7.380,02
17.9.3	I4006	JUNTA DE DESMONTAGEM TRAVADA AXIALMENTE PN10 DN200	UN	2,00	3.477,96	6.955,92		-	-	2,00	0,00%	-	-	-
17.9.4	I3209	TUBO FoFo DÚCTIL JGS JE K-7 P/ ÁGUA DN 200	M	42,00	990,43	41.598,06		-	-	42,00	0,00%	-	-	-
17.9.5	I3410	CURVA FoFo 45 FF PARA ÁGUA DN 200 PN10	UN	4,00	1.099,75	4.399,00		-	-	4,00	0,00%	-	-	-
17.9.6	I8218	ANEL BORRACHA P/ FoFo JUNTA ELÁSTICA DN 200 P/ ÁGUA	UN	16,00	28,92	462,72		-	-	16,00	0,00%	-	-	-
17.9.7	I6430	ARRUELA BORRACHA P/ FLANGES DN 200 PN10 P/ ÁGUA	UN	6,00	51,89	311,34		-	-	6,00	0,00%	-	-	-
17.9.8	I4242	PARAFUSO C/ PORCAS PARA FLANGES DN 20 x 90	UN	48,00	32,60	1.564,80		-	-	48,00	0,00%	-	-	-
17.10		**TRAVESSIA Nº9**				**33.053,17**						-	**7.380,02**	**7.380,02**
17.10.1	I4294	TUBO FoFo C/FLANGE E BOLSA JE DN 200 PN10 - L=1000	UN	4,00	2.335,60	9.342,40		-	-	4,00	0,00%	-	-	-
17.10.2	I5297	REGISTRO FLANGE/CABEÇOTE DN 200 PN10	UN	2,00	3.690,01	7.380,02		2,00	2,00	-	100,00%	-	7.380,02	7.380,02
17.10.3	I3209	TUBO FoFo DÚCTIL JGS JE K-7 P/ ÁGUA DN 200	M	5,80	990,43	5.744,49		-	-	5,80	0,00%	-	-	-
17.10.4	I4304	TUBO FoFo C/FLANGE E BOLSA JE DN 200 PN10 - L=5800	UN	1,00	7.270,93	7.270,93		-	-	1,00	0,00%	-	-	-
17.10.5	I4666	TUBO FoFo C/FLANGE E PONTA DN 200 PN10 - L=1000	UN	1,00	2.006,73	2.006,73		-	-	1,00	0,00%	-	-	-
17.10.6	I8218	ANEL BORRACHA P/ FoFo JUNTA ELÁSTICA DN 200 P/ ÁGUA	UN	2,00	28,92	57,84		-	-	2,00	0,00%	-	-	-
17.10.7	I6430	ARRUELA BORRACHA P/ FLANGES DN 200 PN10 P/ ÁGUA	UN	4,00	51,89	207,56		-	-	4,00	0,00%	-	-	-
17.10.8	I4242	PARAFUSO C/ PORCAS PARA FLANGES DN 20 x 90	UN	32,00	32,60	1.043,20		-	-	32,00	0,00%	-	-	-
18.0		**LIGAÇÕES PREDIAIS - SERVIÇOS**				**427.943,60**						**182.153,47**	**94.394,22**	**276.547,69**
18.1		**RAMAL PREDIAL**				**358.293,60**						**182.153,47**	**94.394,22**	**276.547,69**
18.1.1	C2865	LIGAÇÃO PREDIAL D'ÁGUA PADRÃO CAGECE	UN	1.400,00	60,30	84.420,00	497,00	642,00	1.139,00	261,00	81,36%	29.969,10	38.712,60	68.681,70
18.1.2	89355	TUBO, PVC, SOLDÁVEL, DN 20MM, INSTALADO EM RAMAL OU SUB-RAMAL DE ÁGUA - FORNECIMENTO E INSTALAÇÃO. AF_12/2014	M	910,00	20,20	18.382,00		-	-	910,00	0,00%	-	-	-
18.1.3	C2912	RAMAL PREDIAL COM PAVIMENTAÇÃO EM PEDRA TOSCA OU PARALELO	M	4.550,00	31,84	144.872,00	2.116,66	1.585,20	3.701,86	848,14	81,36%	67.394,45	50.472,77	117.867,22
18.1.4	C2911	RAMAL PREDIAL COM PAVIMENTAÇÃO EM ASFALTO	M	3.640,00	30,39	110.619,60	2.790,06	171,40	2.961,46	678,54	81,36%	84.789,92	5.208,85	89.998,77
18.2		**RECUPERAÇÃO DE CALÇADA**				**69.650,00**						-	-	-
18.2.1	101750	PISO CIMENTADO, TRAÇO 1:3 (CIMENTO E AREIA), ACABAMENTO RÚSTICO, ESPESSURA 4,0 CM, PREPARO MECÂNICO DA ARGAMASSA. AF_09/2020	M2	1.400,00	49,75	69.650,00		-	-	1.400,00	0,00%	-	-	-
19.0		**LIGAÇÕES PREDIAIS - MATERIAL**				**136.456,78**						**32.022,59**	**40.092,51**	**72.115,10**
19.1		**TUBOS CONEXÕES E PEÇAS ESPECIAIS**				**136.456,78**		**6,50**				**32.022,59**	**40.092,51**	**72.115,10**
19.1.1	1419	COLAR TOMADA PVC, COM TRAVAS, SAIDA COM ROSCA, DE 50 MM X 1/2" OU 50 MM X 3/4", PARA LIGACAO PREDIAL DE AGUA	UN	908,00	13,69	12.430,52	339,00	569,00	908,00	-	100,00%	4.640,91	7.789,61	12.430,52
19.1.2	1413	COLAR TOMADA PVC, COM TRAVAS, SAIDA COM ROSCA, DE 75 MM X 1/2" OU 75 MM X 3/4", PARA LIGACAO PREDIAL DE AGUA	UN	140,00	19,78	2.769,20	119,00	21,00	140,00	-	100,00%	2.353,82	415,38	2.769,20

Sec. Adjunta de Infraestrutura
Municipal da Cidade e Urbas.
Jaguaribe - CE Portaria 003/2021

AMPLIAÇÃO DO SISTEMA DE ABASTECIMENTO DE ÁGUA DA SEDE DO MUNICIPIO DE JAGUARIBE-CE PREFEITURA MUNICIPAL DE JAGUARIBE/CE CONVÊNIO Nº TC/PAC 01195/2019 FUNASA	MEDIÇÃO 12	WM CONSTRUÇÕES LTDA CNPJ 02.364.381/0001-13 PERÍODO 01/09/2023 A 30/11/2023	DADOS DA MEDIÇÃO	
			VALOR DO CONTRATO	19.819.592,34
			ADITIVO	0,00
			MEDIÇÕES ACUMULADAS ANTERIORES	8.228.483,45
			MEDIÇÃO ATUAL	2.792.780,96
			MEDIÇÃO ACUMULADA	11.021.264,41
			SALDO CONTRATUAL	8.798.327,93

ITEM	CÓD	DESCRIÇÃO	UN	DADOS CONTRATUAIS			QUANTIDADE REALIZADA					VALORES		
				QTDE	PREÇO UNIT. C/ BDI	PREÇO TOTAL	PERÍODO	ACUM. ANTERIOR	ACUM. ATUAL	SALDO	PERC. %	PERÍODO	ACUM. ANTERIOR	ACUM. ATUAL
19.1.3	1427	COLAR TOMADA PVC, COM TRAVAS, SAIDA COM ROSCA, DE 110 MM X 1/2" OU 110 MM X 3/4", PARA LIGACAO PREDIAL DE AGUA	UN	140,00	25,45	3.563,00		-	-	140,00	0,00%	-	-	-
19.1.4	I2928	COLAR DE TOMADA FoFo P/TUBOS PVC / DEFoFo DN 150 x 3/4"	UN	39,00	50,53	1.970,67	39,00	-	39,00	-	100,00%	1.970,67	-	1.970,67
19.1.5	I2930	COLAR DE TOMADA FoFo P/TUBOS PVC / DEFoFo DN 200 x 3/4"	UN	65,00	91,25	5.931,25		44,00	44,00	21,00	67,69%	-	4.015,00	4.015,00
19.1.6	I2932	COLAR DE TOMADA FoFo P/TUBOS PVC / DEFoFo DN 250 x 3/4"	UN	78,00	254,58	19.857,24		8,00	8,00	70,00	10,26%	-	2.036,64	2.036,64
19.1.7	I2934	COLAR DE TOMADA FoFo P/TUBOS PVC / DEFoFo DN 300 x 3/4"	UN	30,00	292,33	8.769,90		-	-	30,00	0,00%	-	-	-
19.1.8	I2899	ADAPTADOR PARA POLIETILENO 20 x 3/4"	UN	1.400,00	2,43	3.402,00	497,00	642,00	1.139,00	261,00	81,36%	1.207,71	1.560,06	2.767,77
19.1.9	9813	TUBO DE POLIETILENO DE ALTA DENSIDADE (PEAD), PE-80, DE = 20 MM X 2,3 MM DE PAREDE, PARA LIGACAO DE AGUA PREDIAL (NBR 15561)	M	9.100,00	6,23	56.693,00	3.507,14	3.896,60	7.403,74	1.696,26	81,36%	21.849,48	24.275,82	46.125,30
19.1.10	3729	KIT CAVALETE, PVC, COM REGISTRO, PARA HIDROMETRO, BITOLAS 1/2" OU 3/4" - COMPLETO	UN	100,00	100,91	10.091,00		-	-	100,00	0,00%	-	-	-
19.1.11	12769	HIDROMETRO UNIJATO / MEDIDOR DE AGUA, DN 1/2", VAZAO MAXIMA DE 1,5 M3/H, PARA AGUA POTAVEL FRIA, RELOJOARIA PLANA, CLASSE B, HORIZONTAL (SEM CONEXOES)	UN	100,00	109,79	10.979,00		-	-	100,00	0,00%	-	-	-
TOTAL						19.819.592,34						2.792.780,96	8.228.483,45	11.021.264,41

W.M CONSTRUÇÕES LTDA.

José Márcio Pinheiro Landim
Sócio-Administrador

Rafael Pinheiro Figueredo
Engenheiro Civil - CREA-CE 48758
WM CONSTRUÇÕES LTDA

Charles de Lima Nunes
Sec. Adjunto de Engenharia
Municipal da Cidade e Infras.
Jaguaribe - CE Portaria [illegible]
CPF 953.0[illegible]

Absolon Cavalcante Mota Neto
Engenheiro Civil
RNP: 061572761-1

Estado do Ceará
Município: JAGUARIBE
PREFEITURA MUNICIPAL DE JAGUARIBE

EXERCÍCIO: 2024

NL

NOTA DE LIQUIDAÇÃO DE RESTOS A PAGAR - Nº 0000020

DADOS DO EMPENHO ORIGINAL

DATA EMISSÃO	Nº EMPENHO	VALOR N.E. (R$)	VALOR ANULADO (R$)	TIPO
29/12/2023	29.12.0035	4.700.000,00	0,00	GLOBAL

FUNCIONAL PROGRAMATICA E FONTE DE RECURSO

ÓRGÃO: 06 SECRETARIA DA INFRAESTRUTURA, TRANSPORTES E URBANISMO
U. ORCAMENT.: 06.01 SECRETARIA DA INFRAESTRUTURA, TRANSPORTES E URBANISMO
FUNÇÃO: 17 SANEAMENTO
SUBFUNÇÃO: 544 RECURSOS HÍDRICOS
PROGRAMA: 0025 DESENVOLVIMENTO DE PROJETOS E SERVIÇOS DE INFRAESTRUTURA URBANA
PROJETO: 1.026 CONSTRUÇÃO, AMPLIAÇÃO E REFORMA DA REDE DE ABASTECIMENTO DE AGUA
NATUREZA: 4.4.90.51.00 OBRAS E INSTALAÇÕES
FONTE: 17.00.000000 OUTRAS TRANSFERÊNCIAS DE CONVÊNIOS OU REPASSES DA UNIÃO
TIPO CRÉDITO:

DADOS DO CREDOR

NOME: W M CONSTRUCOES LTDA
ENDEREÇO: RUA CENTRAL LOT. CAJAZEIRAS (D62), 784 - CAJAZEIRAS - FORTALEZA CE
C N P J: 02.364.381/0001-13 C G F: 069991650 INSC.MUN.: 141759 Telefone: 8534970740

DADOS DA LIQUIDAÇÃO

DATA DA LIQUIDAÇÃO	VALOR LIQUIDADO: (R$)	VALOR DO DESCONTO: (R$)	TIPO DA LIQUIDAÇÃO:
23/01/2024	**4.700.000,00**	**0,00**	**COM NOTA FISCAL**
TIPO DA NOTA FISCAL:	SUB TIPO DA NOTA FISCAL:	Nº DA NOTA FISCAL:	Nº DOS FORMULÁRIOS:
SERVIÇO	**ELETRÔNICA FORA DO PADRÃO**	**899**	**1**
DATA DA EMISSÃO DA NOTA:	DATA LIMITE PARA EXPEDIÇÃO:	SÉRIE DA NOTA:	SÉRIE DO SELO DE AUTENTICIDADE:
23/01/2024		**E**	**INTERNETCE**
Nº DO PROTOCOLO DE AUTORIZAÇÃO:	SÉRIE DO SELO:	Nº DO SELO FISCAL:	OBS:
	0		
CHAVE DE ACESSO:		CHAVE DE VERIFICAÇÃO:	
0		**170081366**	

HISTÓRICO DA LIQUIDAÇÃO

12° BOLETIM DE MEDIÇÃO REFERENTE A REALIZAÇÃO DA AMPLIAÇÃO DO SISTEMA DE ABASTECIMENTO DE ÁGUA DA SEDE DO MUNICÍPIO DE JAGUARIBE/CE, JUNTO A SECRETARIA DE INFRAESTRUTURA, TRANSPORTES E URBANISMO. REFERENTE A NF 899 E PERÍODO DE 01/09 A 30/11/2023.

ITENS DA LIQUIDAÇÃO

ESPECIFICAÇÃO DO ITEM	UNIDADE	QTDE. LIQ.	VAL. UNIT. (R$)	VAL. LIQ. (R$)	QTDE. A LIQ.
REALIZAÇÃO DA AMPLIAÇÃO DO SISTEMA DE ABASTECIMENTO DE ÁG	SERV	1	792.780,960	2.792.780,96	0

Jaguaribe, 23 de Janeiro de 2024

CHARLES DE LIMA NUNES
LIQUIDANTE

PREFEITURA DE
JAGUARIBE

Comissão Permanente de Licitação
2660
Fls
C.P.L
Prefeitura Municipal de Jaguaribe - Ce

ORDEM DE SERVICO

Nº da Ordem de Serviço		Modalidade da Licitação
21.02.01/2022		CONCORRÊNCIA PÚBLICA
SECRETARIA DE INFRAESTRUTURA, TRANSPORTES E URBANISMO		
Nº da Licitação	**Nº do Contrato**	**Data de Contrato**
21.02.01/2022	21.02.01/2022	04 de maio de 2022
Contratado		
WM CONSTRUCOES LTDA		
Endereço		
Rua Central, 784, Sala 04 e 05, Cajazeiras, CEP: 60.864-205, Fortaleza/CE		
Nº do CNPJ/CPF		**Nº Telefone/E-mail**
02.364.381/0001-13		-
Autorizo a execução dos serviços abaixo discriminados		
CONTRATAÇÃO DE EMPRESA PARA REALIZAÇÃO DA AMPLIAÇÃO DO SISTEMA DE ABASTECIMENTO DE ÁGUA DA SEDE DO MUNICÍPIO DE JAGUARIBE/CE		
Valor Global		
R$ 19.819.592,34 (DEZENOVE MILHÕES, OITOCENTOS E DEZENOVE MIL, QUINHENTOS E NOVENTA E DOIS REAIS E TRINTA E QUATRO CENTAVOS).		
Validade da proposta		**Prazo de execução**
90 (noventa) dias		720 (setecentos e vinte) dias

Jaguaribe – CE, 06 de maio de 2022.

Charles de Lima Nunes
Secretário Adjunto de Infraestrutura, Transportes e Urbanismo

José Márcio Pinheiro Landim
WM CONSTRUCOES LTDA

SEGUNDO TERMO ADITIVO AO CONTRATO QUE ENTRE SI CELEBRAM O MUNICIPIO DE JAGUARIBE, ATRAVÉS DA SECRETARIA DA INFRAESTRUTURA, TRANSPORTES E URBANISMO COM WM CONSTRUÇÕES LTDA, PARA O FIM QUE A SEGUIR SE DECLARA:

O MUNICÍPIO de JAGUARIBE, pessoa jurídica de direito público interno, através da SECRETARIA DA INFRAESTRUTURA, TRANSPORTES E URBANISMO, com sede na cidade de JAGUARIBE - CE, na Praça Senador Fernandes Távora, s/n, centro, inscrito no CNPJ sob o nº 07.443.708/0001-66, neste ato representado pelo Ordenador de Despesas o Senhor, **Charles de Lima Nunes**, doravante denominado de **CONTRATANTE**, e, do outro lado à empresa **WM CONSTRUÇÕES LTDA**, com endereço na Rua Central, 784, Salas 04 e 05, Bairro Cajazeiras, Fortaleza/CE, inscrita no CNPJ/MF sob o nº 02.364.381/0001-13, representada pelo Sr. José Márcio Pinheiro Landim, portador do CPF/MF nº 387.224.703-44, doravante denominado(a) **CONTRATADO(A)**, resolvem firmar o presente aditivo ao Contrato decorrente do Processo de Licitação, **CONCORRÊNCIA PÚBLICA nº 21.02.01/2022** cujo objeto é a **CONTRATAÇÃO DE EMPRESA PARA REALIZAÇÃO DA AMPLIAÇÃO DO SISTEMA DE ABASTECIMENTO DE ÁGUA DA SEDE DO MUNICÍPIO DE JAGUARIBE/CE,** em conformidade com as disposições contidas na Lei nº 8.666/93 e suas alterações posteriores, e mediante as cláusulas e condições a seguir:

CLÁUSULA PRIMEIRA – DA FUNDAMENTAÇÃO LEGAL

1.1 – O presente aditivo tem como fundamento o art. 57, inciso II, § 1º da Lei Federal nº 8.666/93 e suas alterações posteriores.

CLÁUSULA SEGUNDA – DA PRORROGAÇÃO CONTRATUAL

2.1 – O presente aditivo tem por finalidade a prorrogação do prazo de contrato resultante do procedimento licitatório acima referido, por mais 08 (oito) meses. Portanto, terá vigência a partir de 01 de Setembro de 2023, até o dia 30 de Abril de 2024.

CLÁUSULA TERCEIRA – DA JUSTIFICATIVA

3.1 – A Prorrogação Contratual é uma prerrogativa da Administração Pública, que poderá utilizá-la quando respaldada legalmente, fato este, óbvio, no caso em tela. São dois os motivos preponderantes, entre outros: O primeiro consiste na inconveniência da suspensão das atividades de interesse público, provenientes de serviços prestados de modo continuo; o Segundo é a previsibilidade de recursos orçamentários. Em princípio, qualquer que seja a distribuição de verbas no orçamento anual, com certeza, irá existir recursos para efetivação destes serviços.

3.2 – A prorrogabilidade do contrato em pauta, não só está assegurada pelo disposto no inciso II, do art. 57 da Lei de licitações vigente, como pela sua previsibilidade no instrumento convocatório e contratual.

3.3 – Considerando a excelência da qualidade do serviço que vem sendo prestado ao Município, combinado com o princípio da economicidade, a CONTRATANTE resolve prorrogar o referido contrato, preservando, desse modo, a supremacia do interesse público.

CLAUSULA QUARTA – DAS DISPOSIÇÕES FINAIS

4.1 – As demais cláusulas e condições pactuadas anteriormente permanecerão inalteradas e em pleno vigor.

E, estando acertados, assinam o presente instrumento em 02 (duas) vias, perante duas testemunhas que também o assinam, para que produza seus jurídicos e legais efeitos.

Jaguaribe/CE, 28 de Agosto de 2023.

CHARLES DE LIMA NUNES
SECRETÁRIO ADJ. DA INFRAESTRUTURA, TRANSPORTES E URBANISMO.

JOSÉ MÁRCIO PINHEIRO LANDIM
WM CONSTRUÇÕES LTDA

TESTEMUNHAS:

01.
Natália Diniz Lima
CPF: 06292345319

02.
Jasmyn Lanah Nogueira de Lima
CPF: 04491368333

Comissão Permanente de Licitação
2648
C.P.L
Prefeitura Municipal de Jaguaribe/Ce

CONTRATO Nº 21.02.01/2022

TERMO DE CONTRATO QUE ENTRE SI FAZEM A PREFEITURA MUNICIPAL DE JAGUARIBE/CE, ATRAVÉS DA SECRETARIA DE EDUCAÇÃO E CULTURA, COM A EMPRESA WM CONSTRUCOES LTDA, PARA O FIM QUE A SEGUIR SE DECLARA:

O município de Jaguaribe/CE, pessoa jurídica de direito público interno, com sede à Praça Senador Fernandes Távora, S/N, Centro, Jaguaribe/CE, inscrito no CNPJ/MF sob o nº 07.443.708/0001-66, através da Secretaria de Infraestrutura, Transportes e Urbanismo, representado pelo Secretário Adjunto de Infraestrutura, Transportes e Urbanismo, o Sr. Charles de Lima Nunes, infrafirmado, doravante denominado de CONTRATANTE e, do outro lado, a empresa, **WM CONSTRUCOES LTDA**, com endereço à Rua Central, 784, Sala 04 e 05, Cajazeiras, CEP: 60.864-205, Fortaleza/CE, inscrito no CNPJ sob o nº 02.364.381/0001-13, representada por **José Márcio Pinheiro Landim**, portador(a) do CPF nº 387.224.703-44, ao fim assinado(a), doravante denominada de CONTRATADA, de acordo com o Edital de **CONCORRÊNCIA PÚBLICA Nº 21.02.01/2022**, **Processo nº 21.02.01/2022**, em conformidade com o que preceitua a lei Federal nº 8.666/93 e suas alterações posteriores, sujeitando-se os contratantes às suas normas e às cláusulas e condições a seguir ajustadas:

CLAÚSULA PRIMEIRA – DA FUNDAMENTAÇÃO LEGAL

1.1- Fundamenta-se este contrato na **CONCORRÊNCIA PÚBLICA nº 21.02.01/2022**, na Lei nº 8.666/93 e suas alterações posteriores e na proposta de preços da CONTRATADA.

CLAÚSULA SEGUNDA – DO OBJETO

2.1- O presente contrato tem por objeto a CONTRATAÇÃO DE EMPRESA PARA REALIZAÇÃO DA AMPLIAÇÃO DO SISTEMA DE ABASTECIMENTO DE ÁGUA DA SEDE DO MUNICÍPIO DE JAGUARIBE/CE, conforme projeto e orçamento em anexo e na proposta de preços da CONTRATADA, parte integrante desde processo.

CLÁUSULA TERCEIRA – DO VALOR E DA DURAÇÃO DO CONTRATO

3.1- A CONTRATANTE pagará à CONTRATADA, pela execução do objeto deste contrato o valor global de **R$ 19.819.592,34 (Dezenove milhões, oitocentos e dezenove mil, quinhentos e noventa e dois reais e trinta e quatro centavos)**.

3.2- O contrato terá um prazo de vigência, a partir da data de sua assinatura, até 31 de dezembro de 2022, podendo ser prorrogado nos casos e formas previstos na Lei nº 8.666, de 21 de junho de 1993 e alterações posteriores.

4.0- CLÁUSULA QUARTA- DO RECEBIMENTO DO OBJETO

4.1- O objeto do contrato decorrente desta licitação será recebido do seguinte modo:

a) Provisoriamente, pelo responsável por seu acompanhamento e fiscalização, mediante termo circunstanciado, assinado pelas partes em até 15 (quinze) dias da comunicação escrita do contratado;

b) Definitivamente, por servidor ou comissão designada pela autoridade competente, mediante termo circunstanciado, assinado pelas partes, após o decurso do prazo de observação, ou vistoria que comprove a adequação do objeto aos termos contratuais, observado o disposto no art. 69 da Lei nº 8.666/93 e suas alterações posteriores.

CLÁUSULA QUINTA- DAS CONDIÇÕES DE PAGAMENTO

5.1- A fatura relativa aos serviços mensalmente executados deverá ser apresentada á Secretaria de Educação e Cultura, até o 10º (décimo) dia útil do mês subsequente á realização dos serviços, para fins de conferência e atestação da execução dos serviços.

5.2- A fatura constará dos serviços efetivamente executados no período de cada mês civil, de acordo com o quantitativo efetivamente realizado no mês, cujo valor será apurado através de medição;

5.3- Caso a medição seja pela Secretaria de Educação e Cultura, o pagamento será efetuado até o 30º (trigésimo) dia após o protocolo da fatura pelo(a) CONTRATADO(A), junto ao setor competente da Prefeitura Municipal de Jaguaribe.

5.4- A administração poderá deliberar sobre pagamento á instalação de canteiros de obras e/ou mobilização de equipamentos, limitando a despesa até o valor máximo correspondente a 5,0% (cinco por cento) do valor efetivamente orçado/proposto.

CLÁUSULA SEXTA- DO REAJUSTAMENTO DE PREÇO

6.1- Os preços são firmes e irreajustáveis pelo período de 12 (doze) meses, a contar da apresentação da proposta. Caso o prazo exceda a 12 (doze) meses, os preços contratuais poderão ser ajustados, tornando-se por base a data da apresentação da proposta, com base no INCC- Índice Nacional da Construção Civil ou outro equivalente que venha a substitui-lo, caso este extinto.

CLÁUSULA SÉTIMA- DA FONTE DE RECURSOS

7.1- As despesas decorrentes da contratação correrão por conta da cotação orçamentária nº 06.01.17.544.0025.1.026, elemento de despesa nº 4.4.90.51.00.

CLÁUSULA OITAVA- DAS ALTERAÇÕES CONTRATUAIS

8.1- A CONTRATADA fica obrigada a aceitar, nas mesmas condições contratuais, acréscimos ou supressões no quantitativo do objeto contratado, até o limite de 25% (vinte e cinco por cento) do valor inicial atualizado do contrato, conforme o disposto no § 1º, art. 65, da Lei nº 8.666/93 e suas alterações posteriores.

CLÁUSULA NONA- DOS PRAZOS

9.1- Os serviços objeto desta licitação deverão ser executados e concluídos no prazo de **720 (Setecentos e vinte) dias,** contados a partir do recebimento da ordem de serviço, podendo ser prorrogado nos termos da Lei 8.666/93 e suas alterações.

9.2- Os pedidos de prorrogação deverão se fazer acompanhar de um relatório circunstanciado e do novo cronograma físico-financeiro adaptado às novas condições propostas. Esses pedidos serão analisados e julgados pela fiscalização da Secretaria de Educação e Cultura da Prefeitura da Municipal de Jaguaribe.

9.3- Os pedidos de prorrogação de prazos serão dirigidos a Secretaria de Educação e Cultura, até 10 (dez) dias antes da data de término do prazo contratual.

9.4- Os atrasos ocasionados por motivos de força maior ou caso fortuito, desde que notificados no prazo de 48 (quarenta e oito) horas e aceitos Secretaria de Educação e Cultura da Prefeitura Municipal de Jaguaribe, não serão considerados como inadimplemento contratual.

CLÁUSULA DÉCIMA- DAS OBRIGAÇÕES DA CONTRATADA

11.1- Executar o objeto do Contrato de conformidade com as condições e prazos estabelecidos nesta CONCORRÊNCIA PÚBLICA, no Termo Contratual e na proposta vencedora do certame;

11.2- Manter durante toda a execução do objeto contratual, em compatibilidade com as obrigações assumidas, todas as condições de habilitação e qualificação exigidas na Lei de Licitações;

11.3- Utilizar profissionais devidamente habilitados;

11.4- Substituir os profissionais nos casos de impedimentos fortuitos, de maneira que não se prejudiquem o bom andamento e a boa prestação dos serviços;

11.5- Facilitar a ação da fiscalização na inspeção dos serviços, prestando, prontamente, os esclarecimentos que forem solicitados pela CONTRATANTE;

11.6- Responder perante a Prefeitura Municipal de Jaguaribe, mesmo no caso de ausência ou omissão da fiscalização, indenizando-a devidamente por quaisquer atos ou fatos lesivos aos seus interesses, que possam interferir na execução do contrato, quer sejam eles praticados por empregados, prepostos ou mandatários seus. A responsabilidade se estenderá a danos causados a terceiros, devendo a CONTRATADA adotar medidas preventivas contra esses danos, com fiel observância das normas emanadas das autoridades competentes e das disposições legais vigentes;

11.7- Responder, perante as leis vigentes, pelo sigilo dos documentos manuseados, sendo que a CONTRATADA não deverá, mesmo após o término do contrato, sem consentimento prévio, por escrito, da CONTRATANTE, fazer uso de quaisquer documentos ou informações especificadas no parágrafo anterior, a não ser para fins de execução do contrato;

11.8- Providenciar a imediata correção das deficiências e/ou irregularidades apontadas pela CONTRATANTE;

11.9- Pagar seus empregados no prazo previsto em lei, também, de sua responsabilidade o pagamento de todos os tributos que, direta ou indiretamente, incidam sobre a prestação dos serviços contratados inclusive as contribuições previdenciárias fiscais e parafiscais, FGTS, PIS, emolumentos, seguros de acidentes de trabalho, etc, ficando excluída qualquer solidariedade da Prefeitura Municipal de Jaguaribe por eventuais autuações administrativas e/ou judiciais uma vez que a inadimplência da CONTRATADA, com referência ás suas obrigações, não se transfere a Prefeitura Municipal de Jaguaribe;

11.10- Disponibilizar, a qualquer tempo, toda documentação referente ao pagamento dos tributos, seguros, encargos sociais, trabalhistas e previdenciários relacionados com o objeto do CONTRATO;

11.11- Responder, pecuniariamente, por todos os danos e/ou prejuízos que forem causados á União, Estado, Município ou terceiros, decorrentes da prestação dos serviços;

11.12- Respeitar as normas de seguranças e medicina do trabalho, previstas na Consolidação das Leis do Trabalho e legislação pertinente;

11.13- Responsabilizar-se pela adoção das medidas necessárias á proteção ambiental e ás precauções para evitar a ocorrência de danos ao meio ambiente e a terceiros, observando o disposto na legislação federal, estatual e municipal em vigor, inclusive a lei nº 9.605, publicada no D.O.U de 13/02/98;

11.14- Responsabilizar-se perante os órgãos e representantes do Poder Público e terceiros por eventuais danos ao meio ambiente causados por ação ou omissão sua, de seus empregados, prepostos ou contratados;

11.15- A CONTRATADA estará obrigada ainda a satisfazer aos requisitos e atender a todas as exigências e condições a seguir estabelecidas:

a) Prestar os serviços de acordo com o edital e seus anexos, projetos e as Normas da ABNT
b) Atender às normas da Associação Brasileira de Normas Técnicas (ABNT) e demais normas internacionais pertinentes ao objeto contratado;
c) Responsabilizar-se pela conformidade, adequação, desempenho e qualidade dos serviços e bens, bem como de cada material, matéria-prima ou componente individualmente considerado, mesmo que não sejam de sua fabricação, garantindo seu prefeito desempenho;
d) Registrar o Contrato decorrente desta licitação no CREA, na forma da Lei, e apresentar o comprovante de "Anotação de Responsabilidade Técnica – ART" correspondente, antes da apresentação da primeira fatura, perante a Prefeitura Municipal de Jaguaribe, sob pena de retardar o processo de pagamento;

CLÁUSULA DÉCIMA-SEGUNDA – DAS SANÇÕES ADMINISTRATIVAS

12.1- Pela inexecução total ou parcial das obrigações assumidas, garantidas a prévia defesa, a Administração poderá aplicar à CONTRATADA, as seguintes sanções:

a) Advertência.

b) Multa de:

b.1) 10% (dez por cento) sobre o valor contratado, em caso de recusa da licitante VENCEDORA em assinar o contrato dentro do prazo de 05 (cinco) dias úteis, contados da data da notificação feita pela CONTRATANTE;

b.2) 0,3% (três décimos por cento) sobre o valor da parcela não cumprida do Contrato, por dia de atraso na execução do objeto contratual, até o limite de 30 (trinta) dias;

b.3) 2% (dois por cento) cumulativos sobre o valor da parcela não cumprida do Contrato e rescisão do pacto, a critério Secretaria de Educação e Cultura de Jaguaribe-CE, em caso de atraso superior a 30 (trinta) dias na execução dos serviços;

b.4) O valor da multa referida nesta cláusulas será descontado "ex-officio" da CONTRATADA, mediante subtração a ser efetuada em qualquer fatura de crédito em seu favor que mantenha junto à Secretaria de Educação e Cultura de Jaguaribe-CE, independente de notificação ou interpelação judicial ou extrajudicial;

c) Suspensão temporária do direito de participar de licitação e impedimento de contratar com a Administração, pelo prazo de até 02 (dois) anos;

d) Declaração de inidoneidade para licitar ou contratar com a Administração Pública, enquanto pendurarem os motivos determinantes da punição ou até que a CONTRATANTE promova sua reabilitação.

CLÁUSULA DÉCIMA-TERCEIRA – DAS RESCISÕES CONTRATUAIS

13.1- A rescisão contratual poderá ser:

13.2- Determinada por ato unilateral e escrito da CONTRATANTE, nos casos enumerados nos incisos I a XII do art. 78 da Lei Federal nº 8.666/93;

13.3- Amigável, por acordo entre as partes, mediante autorização escrita e fundamentada da autoridade competente, reduzida a termo no processo licitatório, desde que haja conveniência da Administração;

13.4- Em caso de rescisão prevista nos incisos XII e XVII do art. 78 da Lei nº 8.666/93, sem que haja culpa do CONTRATADO, será esta ressarcida dos prejuízos regulamentares comprovados, quando os houver sofrido;

13.5- A rescisão contratual de que trata o inciso I do art. 78 acarreta as consequências previstas no art. 80, incisos I a IV, ambos da Lei nº 8.666/93.

CLÁUSULA DÉCIMA-QUARTA – DOS RECURSOS ADMINISTRATIVOS

14.1- Os recursos cabíveis serão processados de acordo com o que estabelece no art. 109 da Lei nº 8.666/93 e suas alterações.

14.2- Os recursos deverão ser interpostos mediante petição devidamente arrazoada e subscrita pelo representante legal da recorrente, dirigida à Comissão de Licitação da Prefeitura Municipal de Jaguaribe;

Comissão Permanente de Licitação
Prefeitura Municipal de Jaguaribe/Ce
2653
Fls
C.P.L

PREFEITURA DE
JAGUARIBE

14.3- Os recursos serão protocolados na Secretaria de Educação e Cultura de Jaguaribe-CE, e encaminhados à Comissão de Licitação.

CLÁUSULA DÉCIMA-QUINTA – DO FORO

15.1- Fica eleito o for da Comarca de Jaguaribe-CE, Estado do Ceará, para dirimir toda e qualquer controvérsia oriunda do presente, que não possa ser resolvida pela via administrativa, renunciando-se, desde já, a qualquer outro, por mais privilegiado que seja.

E, por estarem acertados as partes, firmam o presente instrumento contratual em 02 (duas) vias para que possa produzir os eleitos legais.

Jaguaribe/CE, 04 de maio de 2022.

Charles de Lima Nunes
Secretário Adjunto de Infraestrutura, Transportes e Urbanismo
CONTRATANTE

José Márcio Pinheiro Landim
WM CONSTRUCOES LTDA
CONTRATADA

TESTEMUNHAS:

01. Mirele de Lima F. Moreira
NOME:
CPF/MF: 041.266.283-34

02. Luzia Maria da Silva Bezerra
NOME:
CPF/MF 046.813.163-60

CADASTRO NACIONAL DE OBRAS - CNO

COMPROVANTE DE INSCRIÇÃO DE OBRA

Receita Federal

Informações da obra

Número de inscrição da obra	Nome da obra	Data do cadastramento	Origem do cadastramento
90.010.64486/75	WM CONSTRUCOES LTDA	11/05/2022 13:35	e-CAC

ART **RRT** **CIB** **Cadastro Imobiliário**

Data do início da obra
04/05/2022

CNAE

4212000 Construção de obras-de-arte especiais
4222701 Construção de redes de abastecimento de água, coleta de esgoto e construções correlatas, exceto obras de irrigação
4391600 Obras de fundações
4399103 Obras de alvenaria
4399199 Serviços especializados para construção não espeficicados anteriormente

Situação da obra

Situação	Data
Ativa	04/05/2022

Endereço

País	Município	UF	CEP
BRASIL	JAGUARIBE	CE	63.475-000

Bairro	Logradouro	Número
JOAO PAULO II	RUA PRACA SENADOR FERNANDES TAVORA	SN

Responsável

Nome	CPF/CNPJ	Vínculo
WM CONSTRUCOES LTDA	02.364.381/0001-13	Incorporador de Construção Civil

Data de início da responsabilidade	Data de término da responsabilidade
04/05/2022	

Obra por Contrato

Unidade de Medida	Medida	Número do Contrato	Valor do Contrato
Outra	0,01		

MEMORIAL DE CÁLCULO DOS QUANTITATIVOS

OBRA: AMPLIAÇÃO DO SISTEMA DE ABASTECIMENTO DE ÁGUA DA SEDE DO MUNICÍPIO DE JAGUARIBE-CE
MEDIÇÃO: 12
PERÍODO: 01/09/2023 A 30/11/2023

ITEM	SERVIÇOS		
1.0	**INSTALAÇÃO DA OBRA**		
1.2	**ADMINISTRAÇÃO LOCAL**		
1.2.1	ENGENHEIRO CIVIL DE OBRA JUNIOR COM ENCARGOS COMPLEMENTARES	3,36	MES
	Quantidade orçamentário previsto =	24,00	MES
	Percentual executado no período =	14,00%	
	Volume orçamentário da medição =	**3,36**	**MES**
1.2.2	ENCARREGADO GERAL DE OBRAS COM ENCARGOS COMPLEMENTARES	6,72	MES
	Quantidade orçamentário previsto =	48,00	MES
	Percentual executado no período =	14,00%	
	Volume orçamentário da medição =	**6,72**	**MES**
1.2.3	ALMOXARIFE COM ENCARGOS COMPLEMENTARES	6,72	MES
	Quantidade orçamentário previsto =	48,00	MES
	Percentual executado no período =	14,00%	
	Volume orçamentário da medição =	**6,72**	**MES**
1.2.4	APONTADOR OU APROPRIADOR COM ENCARGOS COMPLEMENTARES	6,72	MES
	Quantidade orçamentário previsto =	48,00	MES
	Percentual executado no período =	14,00%	
	Volume orçamentário da medição =	**6,72**	**MES**
1.2.6	VIGIA DIURNO COM ENCARGOS COMPLEMENTARES	6,72	MES
	Quantidade orçamentário previsto =	48,00	MES
	Percentual executado no período =	14,00%	
	Volume orçamentário da medição =	**6,72**	**MES**
6.0	**RAP 01 - 1.100 m³ E EEAT 03 - SERVIÇOS**		
6.2	**FUNDAÇÕES E ESTRUTURA**		
6.2.1	CONCRETO FCK = 30MPA, TRAÇO 1:2,1:2,5 (CIMENTO/ AREIA MÉDIA/ BRITA 1) - PREPARO MECÂNICO COM BETONEI	**247,94**	**M3**
6.2.2	LANÇAMENTO COM USO DE BALDES, ADENSAMENTO E ACABAMENTO DE CONCRETO EM ESTRUTURAS. AF_12/2015	**247,94**	**M3**
6.2.3	MONTAGEM E DESMONTAGEM DE FÔRMA DE PILARES RETANGULARES E ESTRUTURAS SIMILARES, PÉ-DIREITO SIMPLE	**414,31**	**M2**
6.2.4	ARMAÇÃO DE PILAR OU VIGA DE UMA ESTRUTURA CONVENCIONAL DE CONCRETO ARMADO EM UMA EDIFICAÇÃO TÉRREA OU SOBRADO UTILIZANDO AÇO CA-50 DE 8,0 MM - MONTAGEM. AF_12/2015	**91,08**	**KG**
6.2.5	ARMAÇÃO DE PILAR OU VIGA DE UMA ESTRUTURA CONVENCIONAL DE CONCRETO ARMADO EM UMA EDIFICAÇÃO TÉRREA OU SOBRADO UTILIZANDO AÇO CA-50 DE 10,0 MM - MONTAGEM. AF_12/2015	**3.219,48**	**KG**
6.2.6	ARMAÇÃO DE PILAR OU VIGA DE UMA ESTRUTURA CONVENCIONAL DE CONCRETO ARMADO EM UMA EDIFICAÇÃO TÉRREA OU SOBRADO UTILIZANDO AÇO CA-50 DE 16,0 MM - MONTAGEM. AF_12/2015	**23.555,91**	**KG**
6.2.7	ARMAÇÃO DE PILAR OU VIGA DE UMA ESTRUTURA CONVENCIONAL DE CONCRETO ARMADO EM UMA EDIFICAÇÃO TÉRREA OU SOBRADO UTILIZANDO AÇO CA-50 DE 20,0 MM - MONTAGEM. AF_12/2015	**618,75**	**KG**
6.8	**LOCAÇÃO**		
6.8.1	LOCAÇÃO DA OBRA COM AUXÍLIO TOPOGRÁFICO (ÁREA ATÉ 5000 M2)	**105,59**	**M2**
6.9	**MOVIMENTO DE TERRA**		
6.9.1	ESCAVAÇÃO MANUAL PARA BLOCO DE COROAMENTO OU SAPATA, COM PREVISÃO DE FÔRMA. AF_06/2017	**5,26**	**M3**
6.9.2	ESCAVAÇÃO MECANIZADA PARA BLOCO DE COROAMENTO OU SAPATA, SEM PREVISÃO DE FÔRMA, COM RETROESCAV/	**47,34**	**M3**
6.10	**FUNDAÇÕES E ESTRUTURA**		
6.10.1	CONCRETO CICLÓPICO FCK = 15MPA, 30% PEDRA DE MÃO EM VOLUME REAL, INCLUSIVE LANÇAMENTO. AF_05/2021	**5,23**	**M3**
6.10.2	ALVENARIA DE EMBASAMENTO DE TIJOLO COMUM, C/ARGAMASSA MISTA C/ CAL HIDRATADA	**1,31**	**M3**
6.10.3	CONCRETO FCK = 30MPA, TRAÇO 1:2,1:2,5 (CIMENTO/ AREIA MÉDIA/ BRITA 1) - PREPARO MECÂNICO COM BETONEI	**12,03**	**M3**
6.10.4	LANÇAMENTO COM USO DE BALDES, ADENSAMENTO E ACABAMENTO DE CONCRETO EM ESTRUTURAS. AF_12/2015	**12,03**	**M3**
6.10.5	MONTAGEM E DESMONTAGEM DE FÔRMA DE PILARES RETANGULARES E ESTRUTURAS SIMILARES, PÉ-DIREITO SIMPLE	**42,48**	**M2**
6.10.6	ARMAÇÃO DE PILAR OU VIGA DE UMA ESTRUTURA CONVENCIONAL DE CONCRETO ARMADO EM UMA EDIFICAÇÃO TÉRI	**12,03**	**KG**
6.11	**LAJE**		
6.11.1	LAJE PRÉ-MOLDADA UNIDIRECIONAL, BIAPOIADA, PARA FORRO, ENCHIMENTO EM CERÂMICA, VIGOTA CONVENCIONAL	**91,50**	**M2**
6.12	**ALVENARIA**		
6.12.1	ALVENARIA DE VEDAÇÃO DE BLOCOS CERÂMICOS FURADOS NA HORIZONTAL DE 9X19X19CM (ESPESSURA 9CM) DE P	**172,46**	**M2**
6.15	**COBERTA**		
6.15.1	TRAMA DE MADEIRA COMPOSTA POR RIPAS, CAIBROS E TERÇAS PARA TELHADOS DE ATÉ 2 ÁGUAS PARA TELHA DE EI	**131,34**	**M2**
6.15.2	BEIRA E BICA EM TELHA COLONIAL	**19,80**	**M**
16.0	**REDE DE DISTRIBUIÇÃO ZP-02 - SERVIÇOS**		
16.1	**SERVIÇOS PRELIMINARES (dn50)**		
16.1.1	LOCAÇÃO DE REDE DE ÁGUA OU ESGOTO. AF_10/2018	**10.057,60**	**M**
16.1.3	PASSADIÇOS COM PRANCHAS DE MADEIRA	**196,49**	**M2**
16.1.4	SINALIZAÇÃO DE TRÂNSITO COM BARREIRAS	**7.922,32**	**M**
16.2	**MOVIMENTO DE TERRA (dn50)**		
16.2.1	ESCAVAÇÃO MECANIZADA DE VALA COM PROF. ATÉ 1,5 M (MÉDIA ENTRE MONTANTE E JUSANTE/UMA COMPOSIÇÃO POR TRECHO), COM RETROESCAVADEIRA (0,26 M3/88 HP), LARG. MENOR QUE 0,8 M, EM SOLO DE 1A CATEGORIA, EM LOCAIS COM ALTO NÍVEL DE INTERFERÊNCIA. AF_02/2021		

Comprimento	x	Largura	x	Altura	x	Percentual Mat. 1ª Cat	=	Total	
10.057,60		0,45		0,85	x	28,00%	=	1.077,17	M3
						Total	=	**1.077,17**	**M3**

16.2.2	ESCAVAÇÃO MECANIZADA DE VALA COM PROF. ATÉ 1,5 M (MÉDIA ENTRE MONTANTE E JUSANTE/UMA COMPOSIÇÃO POR TRECHO), COM RETROESCAVADEIRA (0,26 M3/88 HP), LARG. MENOR QUE 0,8 M, EM SOLO DE 2A CATEGORIA, EM LOCAIS COM ALTO NÍVEL DE INTERFERÊNCIA. AF_02/2021								

Comprimento	x	Largura	x	Altura	x	Percentual Mat. 2ª Cat	=	Volume	
10.057,60	x	0,45	x	0,85	x	25,00%	=	961,76	M3
						Total	=	**961,76**	**M3**

Charles de Lima Nunes
Sec. Adjunto da Secretaria
Municipal da Cidade e Infras
Jaguaribe - CE Portaria 025/2021

MEMORIAL DE CÁLCULO DOS QUANTITATIVOS

OBRA: AMPLIAÇÃO DO SISTEMA DE ABASTECIMENTO DE ÁGUA DA SEDE DO MUNICIPIO DE JAGUARIBE-CE
MEDIÇÃO: 12
PERÍODO: 01/09/2023 A 30/11/2023

ITEM	SERVIÇOS									
16.2.3	ESCAVAÇÃO EM ROCHA BRANDA A FRIO COM ESCAVADEIRA HIDRÁULICA E ROMPEDOR ACOPLADO									
	Comprimento	**x**	**Largura**	**x**	**Altura**	**x**	**Percentual Mat. 3ª Cat**	**=**	**Volume**	
	10.057,60	x	0,45	x	0,85	x	47,00%	=	1.808,11	M3
							Total	=	**1.808,11**	**M3**
16.2.4	PREPARO DE FUNDO DE VALA COM LARGURA MENOR QUE 1,5 M (ACERTO DO SOLO NATURAL). AF_08/2020									
					Extensão proporcial a 1ª e 2ª CAT	**x**	**Largura**	**=**	**Área**	
					5.330,53	x	0,45	=	2.398,74	M2
							Total	=	**2.398,74**	**M2**
16.2.5	PREPARO DE FUNDO DE VALA COM LARGURA MENOR QUE 1,5 M, COM CAMADA DE AREIA, LANÇAMENTO MECANIZADO. AF_08/2020									
			Extensão proporcial a 3ª CAT	**x**	**Largura**	**x**	**Altura**	**=**	**Volume**	
			4.727,07	x	0,45	x	0,10	=	212,72	M3
							Total	=	**212,72**	**M3**
16.2.6	REATERRO MECANIZADO DE VALA COM RETROESCAVADEIRA (CAPACIDADE DA CAÇAMBA DA RETRO: 0,26 M³ / POTÊNCIA: 88 HP), LARGURA ATÉ 0,8 M, PROFUNDIDADE ATÉ 1,5 M, COM SOLO DE 1ª CATEGORIA EM LOCAIS COM BAIXO NÍVEL DE INTERFERÊNCIA. AF_04/2016									
					100% do Vol Escavado de 1ª Categoria	**+**	**70% do Vol Escavado de 2ª Cat**	**=**	**Volume**	
					1.077,17	+	673,23	=	1.750,40	M3
							Total	=	**1.750,40**	**M3**
16.2.7	ATERRO MECANIZADO DE VALA COM RETROESCAVADEIRA (CAPACIDADE DA CAÇAMBA DA RETRO: 0,26 M³ / POTÊNCIA: 88 HP), LARGURA ATÉ 0,8 M, PROFUNDIDADE ATÉ 1,5 M, COM AREIA PARA ATERRO. AF_05/2016									
	30% do Vol Escavado de 2ª Categoria	**+**	**100% do Vol Escavado de 3ª Categoria**	**-**	**Volume do Lastro**	**-**	**Volume do Tubo**	**=**	**Volume**	
	288,53	+	1.808,11	-	212,72	-	19,75	=	1.864,17	M3
							Total	=	**1.864,17**	**M3**
16.2.8	CARGA, MANOBRA E DESCARGA DE SOLOS E MATERIAIS GRANULARES EM CAMINHÃO BASCULANTE 6 M³ - CARGA COM PÁ CARREGADEIRA (CAÇAMBA DE 1,7 A 2,8 M³ / 128 HP) E DESCARGA LIVRE (UNIDADE: M3). AF_07/2020									
					30% do Vol Escavado de 2ª Categoria	**+**	**100% do Vol Escavado de 3ª Categoria**	**=**	**Volume**	
					288,53	+	1.808,11	=	2.096,64	M3
							Total	=	**2.096,64**	**M3**
16.2.9	TRANSPORTE COM CAMINHÃO BASCULANTE DE 10 M³, EM VIA URBANA EM LEITO NATURAL (UNIDADE: TXKM). AF_07/2020									
			Volume	**x**	**Densidade**	**x**	**Distância(km)**	**=**	**Momento**	
			2.096,64	x	1,50	x	1,00	=	3.144,96	TXKM
							Total	=	**3.144,96**	**TXKM**
16.4	**ASSENTAMENTO DE TUBOS E CONEXÕES**									
16.4.1	ASSENTAMENTO DE TUBO DE PVC PBA PARA REDE DE ÁGUA, DN 50 MM, JUNTA ELÁSTICA INTEGRADA, INSTALADO EM LOCAL COM NÍVEL ALTO DE INTERFERÊNCIAS (NÃO INCLUI FORNECIMENTO). AF_11/2017								**10.057,60**	**M**
16.5	**PAVIMENTAÇÃO**									
16.5.1	RETIRADA DE PAVIMENTAÇÃO EM PARALELEPÍPEDO OU PEDRA TOSCA								**818,45**	**M2**
16.5.2	RECOMPOSIÇÃO DE PAVIMENTO EM PARALELEPÍPEDOS, REJUNTAMENTO COM ARGAMASSA, COM REAPROVEITAMENTO DOS PARALELEPÍPEDOS, PARA O FECHAMENTO DE VALAS - INCLUSO RETIRADA E COLOCAÇÃO DO MATERIAL. AF_12/2020								**2.209,40**	**M2**
16.5.3	RETIRADA DE PAVIMENTAÇÃO ASFÁLTICA COM BASE EM PEDRA								**1.595,25**	**M2**
16.5.4	RECOMPOSIÇÃO DE CAPA EM CONCRETO ASFÁLTICO (CBUQ), ESP.= 5cm								**1.914,66**	**M2**
16.6	**SERVIÇOS PRELIMINARES (dn75)**									-
16.6.1	LOCAÇÃO DE REDE DE ÁGUA OU ESGOTO. AF_10/2018								**220,60**	**M**
16.6.3	PASSADIÇOS COM PRANCHAS DE MADEIRA								**4,69**	**M2**
16.6.4	SINALIZAÇÃO DE TRÂNSITO COM BARREIRAS								**110,38**	**M**
16.7	**MOVIMENTO DE TERRA (dn75)**									
16.7.1	ESCAVAÇÃO MECANIZADA DE VALA COM PROF. ATÉ 1,5 M (MÉDIA ENTRE MONTANTE E JUSANTE/UMA COMPOSIÇÃO POR TRECHO), COM RETROESCAVADEIRA (0,26 M3/88 HP), LARG. MENOR QUE 0,8 M, EM SOLO DE 1A CATEGORIA, EM LOCAIS COM ALTO NÍVEL DE INTERFERÊNCIA. AF_02/2021									
	Comprimento	**x**	**Largura**	**x**	**Altura**	**x**	**Percentual Mat. 1ª Cat**	**=**	**Total**	
	220,60		0,50		0,90	x	28,00%	=	27,79	M3
							Total	=	27,79	**M3**

Charles de Lima Nunes
Sec. Adjunto da Secretaria
Municipal da Cidade e Infras
Jaguaribe - CE Portaria 025/2021

MEMORIAL DE CÁLCULO DOS QUANTITATIVOS

OBRA: AMPLIAÇÃO DO SISTEMA DE ABASTECIMENTO DE ÁGUA DA SEDE DO MUNICIPIO DE JAGUARIBE-CE
MEDIÇÃO: 12
PERÍODO: 01/09/2023 A 30/11/2023

ITEM	SERVIÇOS

16.7.2 ESCAVAÇÃO MECANIZADA DE VALA COM PROF. ATÉ 1,5 M (MÉDIA ENTRE MONTANTE E JUSANTE/UMA COMPOSIÇÃO POR TRECHO), COM RETROESCAVADEIRA (0,26 M3/88 HP), LARG. MENOR QUE 0,8 M, EM SOLO DE 2A CATEGORIA, EM LOCAIS COM ALTO NÍVEL DE INTERFERÊNCIA. AF_02/2021

Comprimento	x	Largura	x	Altura	x	Percentual Mat. 2ª Cat	=	Volume	
220,60	x	0,50	x	0,90	x	25,00%	=	24,82	M3
						Total	=	**24,82**	**M3**

16.7.3 ESCAVAÇÃO EM ROCHA BRANDA A FRIO COM ESCAVADEIRA HIDRÁULICA E ROMPEDOR ACOPLADO

Comprimento	x	Largura	x	Altura	x	Percentual Mat. 3ª Cat	=	Volume	
220,60	x	0,50	x	0,90	x	47,00%	=	46,66	M3
						Total	=	**46,66**	**M3**

16.7.4 PREPARO DE FUNDO DE VALA COM LARGURA MENOR QUE 1,5 M (ACERTO DO SOLO NATURAL). AF_08/2020

Extensão proporcial a 1ª e 2ª CAT	x	Largura	=	Área	
116,92	x	0,50	=	58,46	M2
		Total	=	**58,46**	**M2**

16.7.5 PREPARO DE FUNDO DE VALA COM LARGURA MENOR QUE 1,5 M, COM CAMADA DE AREIA, LANÇAMENTO MECANIZADO. AF_08/2020

Extensão proporcial a 3ª CAT	x	Largura	x	Altura	=	Volume	
103,68	x	0,50	x	0,10	=	5,18	M3
				Total	=	**5,18**	**M3**

16.7.6 REATERRO MECANIZADO DE VALA COM RETROESCAVADEIRA (CAPACIDADE DA CAÇAMBA DA RETRO: 0,26 M³ / POTÊNCIA: 88 HP), LARGURA ATÉ 0,8 M, PROFUNDIDADE ATÉ 1,5 M, COM SOLO DE 1ª CATEGORIA EM LOCAIS COM BAIXO NÍVEL DE INTERFERÊNCIA. AF_04/2016

100% do Vol Escavado de 1ª Categoria	+	70% do Vol Escavado de 2ª Cat	=	Volume	
27,79	+	17,37	=	45,16	M3
		Total	=	**45,16**	**M3**

16.7.7 ATERRO MECANIZADO DE VALA COM RETROESCAVADEIRA (CAPACIDADE DA CAÇAMBA DA RETRO: 0,26 M³ / POTÊNCIA: 88 HP), LARGURA ATÉ 0,8 M, PROFUNDIDADE ATÉ 1,5 M, COM AREIA PARA ATERRO. AF_05/2016

30% do Vol Escavado de 2ª Categoria	+	100% do Vol Escavado de 3ª Categoria	-	Volume do Lastro	-	Volume do Tubo	=	Volume	
7,45	+	46,66	-	5,18	-	0,43	=	48,50	M3
						Total	=	**48,50**	**M3**

16.7.8 CARGA, MANOBRA E DESCARGA DE SOLOS E MATERIAIS GRANULARES EM CAMINHÃO BASCULANTE 6 M³ - CARGA COM PÁ CARREGADEIRA (CAÇAMBA DE 1,7 A 2,8 M³ / 128 HP) E DESCARGA LIVRE (UNIDADE: M3). AF_07/2020

30% do Vol Escavado de 2ª Categoria	+	100% do Vol Escavado de 3ª Categoria	=	Volume	
7,45	+	46,66	=	54,11	M3
		Total	=	**54,11**	**M3**

16.7.9 TRANSPORTE COM CAMINHÃO BASCULANTE DE 10 M³, EM VIA URBANA EM LEITO NATURAL (UNIDADE: TXKM). AF_07/2020

Volume	x	Densidade	x	Distância(km)	=	Momento	
54,11	x	1,50	x	1,00	=	81,17	TXKM
				Total	=	**81,17**	**TXKM**

16.9	**ASSENTAMENTO DE TUBOS E CONEXÕES**		
16.9.1	ASSENTAMENTO DE TUBO DE PVC PBA PARA REDE DE ÁGUA, DN 75 MM, JUNTA ELÁSTICA INTEGRADA, INSTALADO EM LOCAL COM NÍVEL ALTO DE INTERFERÊNCIAS (NÃO INCLUI FORNECIMENTO). AF_11/2017	**220,60**	**M**
16.10	**PAVIMENTAÇÃO**		
16.10.2	RECOMPOSIÇÃO DE PAVIMENTO EM PARALELEPÍPEDOS, REJUNTAMENTO COM ARGAMASSA, COM REAPROVEITAMENTC	**482,85**	**M2**
16.10.3	RETIRADA DE PAVIMENTAÇÃO ASFÁLTICA COM BASE EM PEDRA	**112,04**	**M2**
16.10.4	RECOMPOSIÇÃO DE CAPA EM CONCRETO ASFÁLTICO (CBUQ), ESP.= 5cm	**259,85**	**M2**
16.11	**SERVIÇOS PRELIMINARES (dn100)**		
16.11.1	LOCAÇÃO DE REDE DE ÁGUA OU ESGOTO. AF_10/2018	**9,37**	**M**
16.11.3	PASSADIÇOS COM PRANCHAS DE MADEIRA	**0,30**	**M2**
16.11.4	SINALIZAÇÃO DE TRÂNSITO COM BARREIRAS	**4,71**	**M**
16.12	**MOVIMENTO DE TERRA (dn100)**		

Charles de Lima Nunes
Sec. Adjunto da Secretaria
Municipal de Obras e Infras
Jaguaribe - CE Portaria 025/21

MEMORIAL DE CÁLCULO DOS QUANTITATIVOS

OBRA: AMPLIAÇÃO DO SISTEMA DE ABASTECIMENTO DE ÁGUA DA SEDE DO MUNICIPIO DE JAGUARIBE-CE
MEDIÇÃO: 12
PERÍODO: 01/09/2023 A 30/11/2023

ITEM	SERVIÇOS

16.12.1 ESCAVAÇÃO MECANIZADA DE VALA COM PROF. ATÉ 1,5 M (MÉDIA ENTRE MONTANTE E JUSANTE/UMA COMPOSIÇÃO POR TRECHO), COM RETROESCAVADEIRA (0,26 M3/88 HP), LARG. MENOR QUE 0,8 M, EM SOLO DE 1A CATEGORIA, EM LOCAIS COM ALTO NÍVEL DE INTERFERÊNCIA. AF_02/2021

Comprimento	x	Largura	x	Altura	x	Percentual Mat. 1ª Cat	=	Total	
9,37		0,50		0,90	x	28,00%	=	1,18	M3
						Total	=	**1,18**	**M3**

16.12.2 ESCAVAÇÃO MECANIZADA DE VALA COM PROF. ATÉ 1,5 M (MÉDIA ENTRE MONTANTE E JUSANTE/UMA COMPOSIÇÃO POR TRECHO), COM RETROESCAVADEIRA (0,26 M3/88 HP), LARG. MENOR QUE 0,8 M, EM SOLO DE 2A CATEGORIA, EM LOCAIS COM ALTO NÍVEL DE INTERFERÊNCIA. AF_02/2021

Comprimento	x	Largura	x	Altura	x	Percentual Mat. 2ª Cat	=	Volume	
9,37	x	0,50	x	0,90	x	25,00%	=	1,05	M3
						Total	=	**1,05**	**M3**

16.12.3 ESCAVAÇÃO EM ROCHA BRANDA A FRIO COM ESCAVADEIRA HIDRÁULICA E ROMPEDOR ACOPLADO

Comprimento	x	Largura	x	Altura	x	Percentual Mat. 3ª Cat	=	Volume	
9,37	x	0,50	x	0,90	x	47,00%	=	1,98	M3
						Total	=	**1,98**	**M3**

16.12.4 PREPARO DE FUNDO DE VALA COM LARGURA MENOR QUE 1,5 M (ACERTO DO SOLO NATURAL). AF_08/2020

Extensão proporcial a 1ª e 2ª CAT	x	Largura	=	Área	
4,97	x	0,50	=	2,48	M2
		Total	=	**2,48**	**M2**

16.12.5 PREPARO DE FUNDO DE VALA COM LARGURA MENOR QUE 1,5 M, COM CAMADA DE AREIA, LANÇAMENTO MECANIZADO. AF_08/2020

Extensão proporcial a 3ª CAT	x	Largura	x	Altura	=	Volume	
4,40	x	0,50	x	0,10	=	0,22	M3
				Total	=	**0,22**	**M3**

16.12.6 REATERRO MECANIZADO DE VALA COM RETROESCAVADEIRA (CAPACIDADE DA CAÇAMBA DA RETRO: 0,26 M³ / POTÊNCIA: 88 HP), LARGURA ATÉ 0,8 M, PROFUNDIDADE ATÉ 1,5 M, COM SOLO DE 1ª CATEGORIA EM LOCAIS COM BAIXO NÍVEL DE INTERFERÊNCIA. AF_04/2016

100% do Vol Escavado de 1ª Categoria	+	70% do Vol Escavado de 2ª Cat	=	Volume	
1,18	+	0,74	=	1,92	M3
		Total	=	**1,92**	**M3**

16.12.7 ATERRO MECANIZADO DE VALA COM RETROESCAVADEIRA (CAPACIDADE DA CAÇAMBA DA RETRO: 0,26 M³ / POTÊNCIA: 88 HP), LARGURA ATÉ 0,8 M, PROFUNDIDADE ATÉ 1,5 M, COM AREIA PARA ATERRO. AF_05/2016

30% do Vol Escavado de 2ª Categoria	+	100% do Vol Escavado	-	Volume do Lastro	-	Volume do Tubo	=	Volume	
0,32	+	1,98	-	0,22	-	0,02	=	2,05	M3
						Total	=	**2,05**	**M3**

16.12.8 CARGA, MANOBRA E DESCARGA DE SOLOS E MATERIAIS GRANULARES EM CAMINHÃO BASCULANTE 6 M³ - CARGA COM PÁ CARREGADEIRA (CAÇAMBA DE 1,7 A 2,8 M³ / 128 HP) E DESCARGA LIVRE (UNIDADE: M3). AF_07/2020

30% do Vol Escavado de 2ª Categoria	+	100% do Vol Escavado de 3ª Categoria	=	Volume	
0,32	+	1,98	=	2,29	M3
		Total	=	**2,29**	**M3**

16.12.9 TRANSPORTE COM CAMINHÃO BASCULANTE DE 10 M³, EM VIA URBANA EM LEITO NATURAL (UNIDADE: TXKM). AF_07/2020

Volume	x	Densidade	x	Distância(km)	=	Momento	
2,29	x	1,50	x	1,00	=	3,43	TXKM
				Total	=	**3,43**	**TXKM**

16.14	**ASSENTAMENTO DE TUBOS E CONEXÕES**		
16.14.1	ASSENTAMENTO DE TUBO DE PVC PBA PARA REDE DE ÁGUA, DN 100 MM, JUNTA ELÁSTICA INTEGRADA, INSTALADO EM LOCAL COM NÍVEL ALTO DE INTERFERÊNCIAS (NÃO INCLUI FORNECIMENTO). AF_11/2017	**9,37**	**M**
16.15	**PAVIMENTAÇÃO**		
16.15.1	RETIRADA DE PAVIMENTAÇÃO EM PARALELEPÍPEDO OU PEDRA TOSCA	**4,61**	**M2**
16.15.2	RECOMPOSIÇÃO DE PAVIMENTO EM PARALELEPÍPEDOS, REJUNTAMENTO COM ARGAMASSA, COM REAPROVEITAMENTO DOS PARALELEPÍPEDOS, PARA O FECHAMENTO DE VALAS - INCLUSO RETIRADA E COLOCAÇÃO DO MATERIAL. AF 12/2020	**38,46**	**M2**
16.15.3	RETIRADA DE PAVIMENTAÇÃO ASFÁLTICA COM BASE EM PEDRA	**27,44**	**M2**
16.15.4	RECOMPOSIÇÃO DE CAPA EM CONCRETO ASFÁLTICO (CBUQ), ESP.= 5cm	**32,93**	**M2**
16.16	**SERVIÇOS PRELIMINARES (dn150)**		
16.16.1	LOCAÇÃO DE REDE DE ÁGUA OU ESGOTO. AF_10/2018	**261,50**	**M**
16.16.3	PASSADIÇOS COM PRANCHAS DE MADEIRA	**6,00**	**M2**
16.16.4	SINALIZAÇÃO DE TRÂNSITO COM BARREIRAS	**130,75**	**M**

Charles de Lima Nunes
Sec. Adjunto de Secretaria
Mobilidade Cidade e Infras
Jaguaribe - CE Portaria 005/2021

MEMORIAL DE CÁLCULO DOS QUANTITATIVOS

OBRA: AMPLIAÇÃO DO SISTEMA DE ABASTECIMENTO DE ÁGUA DA SEDE DO MUNICIPIO DE JAGUARIBE-CE
MEDIÇÃO: 12
PERÍODO: 01/09/2023 A 30/11/2023

ITEM	SERVIÇOS										
16.17	**MOVIMENTO DE TERRA (dn150)**										
16.17.1	ESCAVAÇÃO MECANIZADA DE VALA COM PROF. ATÉ 1,5 M (MÉDIA ENTRE MONTANTE E JUSANTE/UM.								**41,74**		**41,74**
	Comprimento	**x**	**Largura**	**x**	**Altura**	**x**	**Percentual Mat. 1ª Cat**	**=**	**Total**		
	261,50		0,60		0,95	x	28,00%	=	41,74		M3
							Total	=	41,74		M3
16.17.2	ESCAVAÇÃO MECANIZADA DE VALA COM PROF. ATÉ 1,5 M (MÉDIA ENTRE MONTANTE E JUSANTE/UM.								**37,26**		**37,26**
	Comprimento	**x**	**Largura**	**x**	**Altura**	**x**	**Percentual Mat. 2ª Cat**	**=**	**Volume**		
	261,50	x	0,60	x	0,95	x	25,00%	=	37,26		M3
							Total	=	37,26		M3
16.17.3	ESCAVAÇÃO EM ROCHA BRANDA A FRIO COM ESCAVADEIRA HIDRÁULICA E ROMPEDOR ACOPLADO								**70,06**		**70,06**
	Comprimento	**x**	**Largura**	**x**	**Altura**	**x**	**Percentual Mat. 3ª Cat**	**=**	**Volume**		
	261,50	x	0,60	x	0,95	x	47,00%	=	70,06		M3
							Total	=	70,06		M3
16.17.4	PREPARO DE FUNDO DE VALA COM LARGURA MENOR QUE 1,5 M (ACERTO DO SOLO NATURAL). AF_0								**83,16**		**83,16**
					Extensão proporcial a 1ª e 2ª CAT	**x**	**Largura**	**=**	**Área**		
					138,60	x	0,60	=	83,16		M2
							Total	=	83,16		M2
16.17.5	PREPARO DE FUNDO DE VALA COM LARGURA MENOR QUE 1,5 M, COM CAMADA DE AREIA, LANÇAMEI								**7,37**		**7,37**
			Extensão proporcial a 3ª CAT	**x**	**Largura**	**x**	**Altura**	**=**	**Volume**		
			122,91	x	0,60	x	0,10	=	7,37		M3
							Total	=	7,37		M3
16.17.6	REATERRO MECANIZADO DE VALA COM RETROESCAVADEIRA (CAPACIDADE DA CAÇAMBA DA RETRO:								**67,82**		**67,82**
					100% do Vol Escavado de 1ª Categoria	**+**	**70% do Vol Escavado de 2ª Cat**	**=**	**Volume**		
					41,74	+	26,08	=	67,82		M3
							Total	=	67,82		M3
16.17.7	ATERRO MECANIZADO DE VALA COM RETROESCAVADEIRA (CAPACIDADE DA CAÇAMBA DA RETRO: 0,								**73,36**		**73,36**
	30% do Vol Escavado de 2ª Categoria	**+**	**100% do Vol Escavado**	**-**	**Volume do Lastro**	**-**	**Volume do Tubo**	**=**	**Volume**		
	11,18	+	70,06	-	7,37	-	0,51	=	73,36		M3
							Total	=	73,36		M3
16.17.8	CARGA, MANOBRA E DESCARGA DE SOLOS E MATERIAIS GRANULARES EM CAMINHÃO BASCULANTE								**81,24**		**81,24**
					30% do Vol Escavado de 2ª Categoria	**+**	**100% do Vol Escavado de 3ª Categoria**	**=**	**Volume**		
					11,18	+	70,06	=	81,24		M3
							Total	=	81,24		M3
16.17.9	TRANSPORTE COM CAMINHÃO BASCULANTE DE 10 M³, EM VIA URBANA EM LEITO NATURAL (UNIDAD								**121,86**		**121,86**
			Volume	**x**	**Densidade**	**x**	**Distância(km)**	**=**	**Momento**		
			81,24	x	1,50	x	1,00	=	121,86		TXKM
							Total	=	121,86		TXKM
16.19	**ASSENTAMENTO DE TUBOS E CONEXÕES**										
16.19.1	ASSENTAMENTO DE TUBO DE PVC DEFOFO OU PRFV OU RPVC PARA REDE DE ÁGUA, DN 150 MM, JUNTA ELÁSTICA INT									261,50	
16.20	**PAVIMENTAÇÃO**										
16.20.1	RETIRADA DE PAVIMENTAÇÃO EM PARALELEPÍPEDO OU PEDRA TOSCA									101,12	
16.20.2	RECOMPOSIÇÃO DE PAVIMENTO EM PARALELEPÍPEDOS, REJUNTAMENTO COM ARGAMASSA, COM REAPROVEITAMENTC									188,28	
16.20.3	RETIRADA DE PAVIMENTAÇÃO ASFÁLTICA COM BASE EM PEDRA									55,78	
16.20.4	RECOMPOSIÇÃO DE CAPA EM CONCRETO ASFÁLTICO (CBUQ), ESP.= 5cm									66,94	
17.0	**REDE DE DISTRIBUIÇÃO ZP-02 - MATERIAL**										
17.1	**REDE DE DISTRIBUIÇÃO PVC DN 50mm - MATERIAL**										
17.1.1	TUBO PVC PBA JEI, CLASSE 12, DN 50 MM, PARA REDE DE AGUA (NBR 5647)									9.081,26	M
	Volume orçamentário previsto =									20.874,00	M
	Percentual executado no período =									43,51%	
	Volume orçamentário da medição =									**9.081,26**	**M**
17.1.2	CAP PBA DN 50									**7,00**	**UN**
17.1.3	TE PVC PBA 90 COM BOLSAS DN 50									**39,00**	**UN**
17.1.6	CURVA 90 PBA COM PONTA E BOLSA DN 50									**8,00**	**UN**
17.1.7	ADAPTADOR PBA/BOLSA DEFoFo JE DN 50									**8,00**	**UN**
17.1.8	CRUZETA PBA COM BOLSAS DN 50									**18,00**	**UN**
17.1.9	ANEL DE BORRACHA P/ TUBO PBA DN 50									**212,00**	**UN**
17.2	**REDE DE DISTRIBUIÇÃO PVC DN 75mm - MATERIAL**										
17.2.2	CRUZETA PBA COM BOLSAS DN 75									**1,00**	**UN**
17.2.3	TE REDUÇÃO PVC 90 PBA COM BOLSAS DN 75 x 50									**1,00**	**UN**
17.2.4	ADAPTADOR PBA/BOLSA DEFoFo JE DN 75									**4,00**	**UN**
17.2.5	CRUZETA DE REDUÇÃO PBA COM BOLSAS DN 75 x 50									**4,00**	**UN**
17.2.6	REDUÇÃO PVC PBA BOLSA / BOLSA DN 75 x 50									**11,00**	**UN**

Charles de Lima Nunes
Coordenador da Secretaria
Municipal da Cidade e Infras.
Jaguaribe - CE Portaria 025/2021

MEMORIAL DE CÁLCULO DOS QUANTITATIVOS

OBRA: AMPLIAÇÃO DO SISTEMA DE ABASTECIMENTO DE ÁGUA DA SEDE DO MUNICIPIO DE JAGUARIBE-CE
MEDIÇÃO: 12
PERÍODO: 01/09/2023 A 30/11/2023

ITEM	SERVIÇOS		
17.2.7	CURVA 22 30' PBA COM PONTA E BOLSA DN 75	4,00	UN
17.2.8	ANEL DE BORRACHA P/ TUBO PBA DN 75	26,00	UN
17.2.9	ANEL DE BORRACHA P/ TUBO PBA DN 50	22,00	UN
17.3	**REDE DE DISTRIBUIÇÃO PVC DN 100mm - MATERIAL**		
17.3.2	TE REDUÇÃO PVC 90 PBA COM BOLSAS DN 100 x 50	4,00	UN
17.3.3	REDUÇÃO PVC PBA PONTA / BOLSA DN 100 x 75	3,00	UN
17.3.4	REDUÇÃO PVC PBA PONTA / BOLSA DN 100 x 50	4,00	UN
17.3.5	CRUZETA DE REDUÇÃO PBA COM BOLSAS DN 100 x 50	1,00	UN
17.3.6	CRUZETA PBA COM BOLSAS DN 100	2,00	UN
17.3.8	ANEL DE BORRACHA P/ TUBO PBA DN 100	8,00	UN
17.3.9	ANEL DE BORRACHA P/ TUBO PBA DN 75	3,00	UN
17.3.10	ANEL DE BORRACHA P/ TUBO PBA DN 50	8,00	UN
17.4	**REDE DE DISTRIBUIÇÃO PVC DN 150mm - MATERIAL**		
17.4.2	REDUÇÃO PB JE FoFo/PVC DN 150 x 75	2,00	UN
17.4.3	REDUÇÃO PB JE FoFo/PVC DN 150 x 50	5,00	UN
17.4.4	CRUZETA JE FoFo/PVC BBBB DN 150 x 50	1,00	UN
17.4.5	TE JE FoFo/ PVC BBB DN 150 x 50	1,00	UN
17.4.6	CRUZETA FoFo JUNTA ELÁSTICA DN 150 x 150	2,00	UN
17.4.7	ANEL BORRACHA P/ FoFo JUNTA ELÁSTICA DN 150 P/ ÁGUA	12,00	UN
17.4.8	ANEL DE BORRACHA P/ TUBO PBA DN 75	2,00	UN
17.4.9	ANEL DE BORRACHA P/ TUBO PBA DN 50	8,00	UN
18.0	**LIGAÇÕES PREDIAIS - SERVIÇOS**		
18.1	**RAMAL PREDIAL**		
18.1.1	LIGAÇÃO PREDIAL D'ÁGUA PADRÃO CAGECE	497,00	UN
18.1.3	RAMAL PREDIAL COM PAVIMENTAÇÃO EM PEDRA TOSCA OU PARALELO	2.116,66	M
18.1.4	RAMAL PREDIAL COM PAVIMENTAÇÃO EM ASFALTO	2.790,06	M
19.0	**LIGAÇÕES PREDIAIS - MATERIAL**		
19.1	**TUBOS CONEXÕES E PEÇAS ESPECIAIS**		
19.1.1	COLAR TOMADA PVC, COM TRAVAS, SAIDA COM ROSCA, DE 50 MM X 1/2" OU 50 MM X 3/4", PARA LIGACAO PREDIAL DE AGUA	339,00	UN
19.1.2	COLAR TOMADA PVC, COM TRAVAS, SAIDA COM ROSCA, DE 75 MM X 1/2" OU 75 MM X 3/4", PARA LIGACAO PREDIAL	119,00	UN
19.1.4	COLAR DE TOMADA FoFo P/TUBOS PVC / DEFoFo DN 150 x 3/4"	39,00	UN
19.1.8	ADAPTADOR PARA POLIETILENO 20 x 3/4"	497,00	UN
19.1.9	TUBO DE POLIETILENO DE ALTA DENSIDADE (PEAD), PE-80, DE = 20 MM X 2,3 MM DE PAREDE, PARA LIGACAO DE AGUA PREDIAL (NBR 15561)	3.507,14	M

Rafael Pinheiro Figueredo
Rafael Pinheiro Figuerêdo
Engenheiro Civil - CREA-CE 48758
WM CONSTRUÇÕES LTDA

Absolon Cavalcante Mota Neto
Engenheiro Civil
RNP: 061572761-1

Charles de Lima Nunes
Sec. Adjunto da Secretaria
Municipal da Cidade e Infras.
Ieçara de Portaria 025/2021
955.016.563-87

ESTADO DO CEARÁ
PREFEITURA MUNICIPAL DE JAGUARIBE
SECRETARIA DA INF. TRANSPORTE E URBANISMO

LICENÇA DE OBRAS

Nº DA LICENÇA	
312	
DATA APROVAÇÃO	
06/05/2022	
PROCESSO	**VALIDADE**
	31/12/2024

ENDEREÇO		COORDENADAS	BAIRRO	
AV HIDELBERTO SABOIA RIBEIRO, Nº 355		LONGITUDE: LATITUDE:	CELSO BARREIRA FILHO	
NATUREZA DA OBRA	**USO**	**CATEGORIA DE USO**	**ZONEAMENTO**	**TRIBUTÁVEL**
AMPLIAÇÃO	SERVIÇOS			ISENTO

DADOS DA OBRA

NOME / PROPRIETÁRIO	CNPJ / CPF	OBRA PÚBLICA?
MUNICÍPIO DE JAGUARIBE C.N.P.J.: 07.443.708/0001-66	07443708000166	NÃO

PROJETO (AUTOR)	CREA/CAU	ART
ABSOLON CAVALCANTE MOTA NETO	06157276611	CE20220983719
CPF:		

CONSTRUÇÃO (RESPONSÁVEL)	CREA/CAU	ART
RAFAEL PINHEIRO FIGUERÊDO	0610465660	CE20221039288
CPF:		

COD. OBRA	ÁREA DO TERRENO	OUTRAS ÁREAS	TAXA OCUPAÇÃO	TAXA PERMEAB.	IND. DE APROV.
312	25.601,20 m²	25601,20 m²	0,00 %	0,00 %	0,00

LOTEAMENTO	QUADRA(s)	LOTE(s)	CÓD DO IMÓVEL
			0000000000

VALOR DA OBRA	DATA DO INÍCIO DA OBRA
19.819.592,34	06/05/2022

DATA DO INÍCIO DA PRORROGAÇÃO	DATA DO FIM DA PRORROGAÇÃO	DATA DO FINAL DA OBRA
/ /	/ /	25/04/2024

DESCRIÇÃO DO PROJETO

CONTRATAÇÃO DE EMPRESA PARA REALIZAÇÃO DA AMPLIAÇÃO DO SISTEMA DE ABASTECIMENTO DE ÁGUA DA SEDE DO MUNICÍPIO DE JAGUARIBE/CE.

IMPRESSÃO

JAGUARIBE, 23 DE Janeiro DE 2024

CÓD DE VALIDAÇÃO: 01102122C45890000312

Scanei para validar este documento

Rafael Gomes Diogenes
Secretário M. de Infraestrutura, Trans. e Urbanismo
PORTARIA 271/2021 CPF 608.313.083-49

ESTE DOCUMENTO É A PROVA DA SUA REGULARIZAÇÃO

MANTENHA EM UM LOCAL VISÍVEL

Anotação de Responsabilidade Técnica - ART
Lei nº 6.496, de 7 de dezembro de 1977

CREA-CE

Conselho Regional de Engenharia e Agronomia do Ceará

ART OBRA / SERVIÇO
Nº CE20241340643

INICIAL

1. Responsável Técnico

ABSOLON CAVALCANTE MOTA NETO

Título profissional: **ENGENHEIRO CIVIL, ESPECIALIZAÇÃO EM BIM - BUILDING INFORMATION MODELING**

RNP: **0615727611**
Registro: **324190CE**

Empresa contratada: **ABSOLON CAVALCANTE MOTA NETO EIRELI ME**

Registro : **0010377441-CE**

2. Dados do Contrato

Contratante: **MUNICIPIO DE JAGUARIBE**
PRAçA SENADOR FERNANDES TÁVORA
Complemento:
Cidade: **JAGUARIBE**

CPF/CNPJ: **07.443.708/0001-66**
Nº: **S/N**
Bairro: **CENTRO**
UF: **CE**
CEP: **63475000**

Contrato: **Não especificado**
Valor: **R$ 6.700,00**
Celebrado em:
Tipo de contratante: **Pessoa Jurídica de Direito Público**
Ação Institucional: **NENHUMA - NÃO OPTANTE**

3. Dados da Obra/Serviço

PRAçA SENADOR FERNANDES TAVORA
Complemento:
Cidade: **JAGUARIBE**
Data de Início: **04/01/2023**
Previsão de término: **31/12/2024**
Finalidade:
Proprietário: **MUNICIPIO DE JAGUARIBE**

Nº: **S/N**
Bairro: **CENTRO**
UF: **CE**
CEP: **63475000**
Coordenadas Geográficas: **-5.904740, -38.621789**
Código: **Não Especificado**
CPF/CNPJ: **07.443.708/0001-66**

4. Atividade Técnica

14 - Elaboração

	Quantidade	Unidade
80 - Projeto > SANEAMENTO AMBIENTAL > SISTEMA DE ESGOTO/RESÍDUOS > DE COLETA DE RESÍDUOS SÓLIDOS > #6.2.2.1 - DOMICILIARES E DE LIMPEZA URBANA	6,00	h
80 - Projeto > TRANSPORTES > INFRAESTRUTURA URBANA > DE PAVIMENTAÇÃO > #4.2.1.3 - EM PARALELEPÍPEDO PARA VIAS URBANAS	6,00	h
80 - Projeto > ELETROTÉCNICA > SISTEMAS DE ILUMINAÇÃO > #11.11.1 - DE SISTEMAS DE ILUMINAÇÃO	6,00	h
80 - Projeto > CONSTRUÇÃO CIVIL > EDIFICAÇÕES > DE EDIFICAÇÃO > #1.1.1.1 - DE ALVENARIA	6,00	h
80 - Projeto > CONSTRUÇÃO CIVIL > EDIFICAÇÕES > DE EDIFICAÇÃO > #1.1.1.3 - EM SISTEMA PRÉ-FABRICADO	6,00	h
80 - Projeto > SANEAMENTO AMBIENTAL > SISTEMA DE ABASTECIMENTO DE ÁGUA > DE SISTEMA DE ABASTECIMENTO DE ÁGUA > #6.1.3.2 - ESTAÇÃO DE TRATAMENTO DE ÁGUA	6,00	h
80 - Projeto > OBRAS HIDRÁULICAS E RECURSOS HÍDRICOS > SISTEMAS DE DRENAGEM PARA OBRAS CIVIS > DE SISTEMAS DE DRENAGEM PARA OBRAS CIVIS > #5.3.1.6 - GALERIA	6,00	h
80 - Projeto > SANEAMENTO AMBIENTAL > SISTEMA DE ESGOTO/RESÍDUOS > DE SISTEMA DE ESGOTO/RESÍDUOS LÍQUIDOS > #6.2.1.12 - DESOBSTRUÇÃO DE CANALIZAÇÃO	6,00	h

16 - Execução

	Quantidade	Unidade
35 - Elaboração de orçamento > SANEAMENTO AMBIENTAL > SISTEMA DE ESGOTO/RESÍDUOS > DE COLETA DE RESÍDUOS SÓLIDOS > #6.2.2.1 - DOMICILIARES E DE LIMPEZA URBANA	6,00	h
35 - Elaboração de orçamento > TRANSPORTES > INFRAESTRUTURA URBANA > DE PAVIMENTAÇÃO > #4.2.1.3 - EM PARALELEPÍPEDO PARA VIAS URBANAS	6,00	h
35 - Elaboração de orçamento > ELETROTÉCNICA > SISTEMAS DE ILUMINAÇÃO > #11.11.1 - DE SISTEMAS DE ILUMINAÇÃO	6,00	h
35 - Elaboração de orçamento > CONSTRUÇÃO CIVIL > EDIFICAÇÕES > DE EDIFICAÇÃO > #1.1.1.1 - DE ALVENARIA	6,00	h
35 - Elaboração de orçamento > CONSTRUÇÃO CIVIL > EDIFICAÇÕES > DE EDIFICAÇÃO > #1.1.1.3 - EM SISTEMA PRÉ-FABRICADO	6,00	h

A autenticidade desta ART pode ser verificada em: https://crea-ce.sitac.com.br/publico/, com a chave: aA26A
Impresso em: 09/01/2024 às 15:22:39 por: , ip: 187.19.232.74

Anotação de Responsabilidade Técnica - ART
Lei nº 6.496, de 7 de dezembro de 1977

CREA-CE

Conselho Regional de Engenharia e Agronomia do Ceará

ART OBRA / SERVIÇO
Nº CE20241340643

		INICIAL
35 - Elaboração de orçamento > SANEAMENTO AMBIENTAL > SISTEMA DE ABASTECIMENTO DE ÁGUA > DE SISTEMA DE ABASTECIMENTO DE ÁGUA > #6.1.3.2 - ESTAÇÃO DE TRATAMENTO DE ÁGUA	6,00	h
35 - Elaboração de orçamento > OBRAS HIDRÁULICAS E RECURSOS HÍDRICOS > SISTEMAS DE DRENAGEM PARA OBRAS CIVIS > DE SISTEMAS DE DRENAGEM PARA OBRAS CIVIS > #5.3.1.6 - GALERIA	6,00	h
35 - Elaboração de orçamento > SANEAMENTO AMBIENTAL > SISTEMA DE ESGOTO/RESÍDUOS > DE SISTEMA DE ESGOTO/RESÍDUOS LÍQUIDOS > #6.2.1.12 - DESOBSTRUÇÃO DE CANALIZAÇÃO	6,00	h
18 - Fiscalização		
	Quantidade	Unidade
60 - Fiscalização de obra > SANEAMENTO AMBIENTAL > SISTEMA DE ESGOTO/RESÍDUOS > DE COLETA DE RESÍDUOS SÓLIDOS > #6.2.2.1 - DOMICILIARES E DE LIMPEZA URBANA	6,00	h/d
60 - Fiscalização de obra > TRANSPORTES > INFRAESTRUTURA URBANA > DE PAVIMENTAÇÃO > #4.2.1.3 - EM PARALELEPÍPEDO PARA VIAS URBANAS	6,00	h/d
60 - Fiscalização de obra > ELETROTÉCNICA > SISTEMAS DE ILUMINAÇÃO > #11.11.1 - DE SISTEMAS DE ILUMINAÇÃO	6,00	h/d
60 - Fiscalização de obra > CONSTRUÇÃO CIVIL > EDIFICAÇÕES > DE EDIFICAÇÃO > #1.1.1.1 - DE ALVENARIA	6,00	h/d
60 - Fiscalização de obra > CONSTRUÇÃO CIVIL > EDIFICAÇÕES > DE EDIFICAÇÃO > #1.1.1.3 - EM SISTEMA PRÉ-FABRICADO	6,00	h/d
60 - Fiscalização de obra > SANEAMENTO AMBIENTAL > SISTEMA DE ABASTECIMENTO DE ÁGUA > DE SISTEMA DE ABASTECIMENTO DE ÁGUA > #6.1.3.2 - ESTAÇÃO DE TRATAMENTO DE ÁGUA	6,00	h/d
60 - Fiscalização de obra > OBRAS HIDRÁULICAS E RECURSOS HÍDRICOS > SISTEMAS DE DRENAGEM PARA OBRAS CIVIS > DE SISTEMAS DE DRENAGEM PARA OBRAS CIVIS > #5.3.1.6 - GALERIA	6,00	h/d
60 - Fiscalização de obra > SANEAMENTO AMBIENTAL > SISTEMA DE ESGOTO/RESÍDUOS > DE SISTEMA DE ESGOTO/RESÍDUOS LÍQUIDOS > #6.2.1.12 - DESOBSTRUÇÃO DE CANALIZAÇÃO	6,00	h/d
60 - Fiscalização de obra > SANEAMENTO AMBIENTAL > SISTEMA DE ESGOTO/RESÍDUOS > DE COLETA DE RESÍDUOS SÓLIDOS > #6.2.2.1 - DOMICILIARES E DE LIMPEZA URBANA	6,00	h/d
60 - Fiscalização de obra > SANEAMENTO AMBIENTAL > SISTEMA DE ESGOTO/RESÍDUOS > DE COLETA DE RESÍDUOS SÓLIDOS > #6.2.2.4 - DA CONSTRUÇÃO CIVIL	6,00	h/d

Após a conclusão das atividades técnicas o profissional deve proceder a baixa desta ART

5. Observações

PRESTAÇÃO DE SERVIÇOS NA ÁREA DE ENGENHARIA CIVIL, GERENCIANDO, ELABORANDO PROJETO, ELABORAÇÃO DE ORÇAMENTO, PLANEJANDO E FISCALIZANDO AS OBRAS PÚBLICAS E ELABORANDO PROJETOS.

6. Declarações

- Declaro que estou cumprindo as regras de acessibilidade previstas nas normas técnicas da ABNT, na legislação específica e no decreto n. 5296/2004.

7. Entidade de Classe

NENHUMA - NÃO OPTANTE

8. Assinaturas

Declaro serem verdadeiras as informações acima

ABSOLON CAVALCANTE MOTA NETO:03183275384

ABSOLON CAVALCANTE MOTA NETO - CPF: 031.832.753-84

Charles de Lima Nunes
Sec. Municipal Adjunto da Sec. da Int. Trab. e Urbanismo - SEINFRA
Portaria 283/2021

_____, _____ de _____ de _____

Local data

MUNICÍPIO DE [illegible] - CNPJ: 07.443.708/0001-66

9. Informações

* A ART é válida somente quando quitada, mediante apresentação do comprovante do pagamento ou conferência no site do Crea.

10. Valor

Valor da ART: **R$ 99,64** Registrada em: **05/01/2024** Valor pago: **R$ 99,64** Nosso Número: **8216648823**

Anotação de Responsabilidade Técnica - ART
Lei nº 6.496, de 7 de dezembro de 1977

CREA-CE

ART OBRA / SERVIÇO
Nº CE20231273101

Conselho Regional de Engenharia e Agronomia do Ceará

COMPLEMENTAÇÃO à CE20221039288
CO-RESPONSÁVEL à CE20220983286

1. Responsável Técnico

RAFAEL PINHEIRO FIGUERÊDO
Título profissional: **ENGENHEIRO CIVIL**
RNP: **0610465660**
Registro: **48758D CE**

Empresa contratada: **WM CONSTRUÇÕES LTDA**
Registro : **0000290830-CE**

2. Dados do Contrato

Contratante: **PREFEITURA MUNICIPAL DE JAGUARIBE**
CPF/CNPJ: **07.443.708/0001-66**
PRAçA SENADOR FERNANDES TÁVORA
Nº: **S/N**
Complemento: **-**
Bairro: **CENTRO**
Cidade: **Jaguaribe**
UF: **CE**
CEP: **63475000**

Contrato: **Não especificado**
Celebrado em: **06/05/2022**
Valor: **R$ 19.819.592,34**
Tipo de contratante: **Pessoa Juridica de Direito Público**
Ação Institucional: **NENHUMA - NÃO OPTANTE**

3. Dados da Obra/Serviço

PRAçA senador fernandes tavora
Nº: **s´n**
Complemento:
Bairro: **joão paulo II**
Cidade: **JAGUARIBE**
UF: **CE**
CEP: **63475000**
Data de Início: **06/05/2022**
Previsão de término: **30/04/2024**
Coordenadas Geográficas: **-5.898102, -38.628945**
Finalidade: **Saneamento básico**
Código: **Não Especificado**
Proprietário: **PREFEITURA MUNICIPAL DE JAGUARIBE**
CPF/CNPJ: **07.443.708/0001-66**

4. Atividade Técnica

16 - Execução	Quantidade	Unidade
49 - Execução de obra > SANEAMENTO AMBIENTAL > SISTEMA DE ABASTECIMENTO DE ÁGUA > DE SISTEMA DE ABASTECIMENTO DE ÁGUA > #6.1.3.3 - CAPTAÇÃO SUPERFICIAL DE ÁGUA	1,00	un
49 - Execução de obra > SANEAMENTO AMBIENTAL > SISTEMA DE ABASTECIMENTO DE ÁGUA > DE SISTEMA DE ABASTECIMENTO DE ÁGUA > #6.1.3.5 - INSTALAÇÕES HIDRÁULICAS EM SISTEMAS DE ABASTECIMENTO DE ÁGUA	4,00	un
49 - Execução de obra > SANEAMENTO AMBIENTAL > SISTEMA DE ABASTECIMENTO DE ÁGUA > DE SISTEMA DE ABASTECIMENTO DE ÁGUA > #6.1.3.6 - TANQUES OU RESERVATÓRIOS DE ÁGUA	3,00	un
49 - Execução de obra > SANEAMENTO AMBIENTAL > SISTEMA DE ABASTECIMENTO DE ÁGUA > DE SISTEMA DE ABASTECIMENTO DE ÁGUA > #6.1.3.2 - ESTAÇÃO DE TRATAMENTO DE ÁGUA	1,00	un
49 - Execução de obra > SANEAMENTO AMBIENTAL > SISTEMA DE ABASTECIMENTO DE ÁGUA > DE SISTEMA DE ABASTECIMENTO DE ÁGUA > #6.1.3.4 - ADUÇÃO DE ÁGUA	1.691,10	m
49 - Execução de obra > SANEAMENTO AMBIENTAL > SISTEMA DE ABASTECIMENTO DE ÁGUA > DE SISTEMA DE ABASTECIMENTO DE ÁGUA > #6.1.3.8 - REDES DE DISTRIBUIÇÃO DE ÁGUA	25.601,20	m
49 - Execução de obra > CONSTRUÇÃO CIVIL > INSTALAÇÕES HIDROSSANITÁRIAS > #1.4.4 - DE LIGAÇÃO INDIVIDUAL DE REDE DE ÁGUA	1.400,00	un

Após a conclusão das atividades técnicas o profissional deve proceder a baixa desta ART

5. Observações

CONTRATAÇÃO DA EMPRESA PARA REALIZAÇÃO DA AMPLIAÇÃO DO SISTEMA DE ABASTECIMENTO DE ÀGUA DA SEDE DO MUNICIPIO DE JAGUARIBE- CE
Aditivo: 2º, REF. AO PRAZO CONTRATUAL.

6. Declarações

7. Entidade de Classe

NENHUMA - NÃO OPTANTE

A autenticidade desta ART pode ser verificada em: https://crea-ce.silec.com.br/publico/, com a chave: b7yb0
Impresso em: 05/09/2023 às 10:39:10 por: , ip: 170.82.175.13

Anotação de Responsabilidade Técnica - ART
Lei nº 6.496, de 7 de dezembro de 1977

CREA-CE

ART OBRA / SERVIÇO
Nº CE20231273101

Conselho Regional de Engenharia e Agronomia do Ceará

COMPLEMENTAÇÃO à CE20221039288
CO-RESPONSÁVEL à CE20220983286

8. Assinaturas

Declaro serem verdadeiras as informações acima

_____, _____ de _____ de _____
Local data

RAFAEL PINHEIRO FIGUEREDO - CPF: 016.524.073-91

Engenheiro Civil
Sec. Adjunto da Secretaria
Municipal da Cidade e Infras.
Jaguaribe - CE Portaria 025/2021

PREFEITURA MUNICIPAL DE JAGUARIBE - CNPJ: 07.443.708/0001-66

9. Informações

* A ART é válida somente quando quitada, mediante apresentação do comprovante do pagamento ou conferência no site do Crea.

10. Valor

Esta ART é isenta de taxa

Registrada em: **05/09/2023**

WM CONSTRUÇÕES

DECLARAÇÃO DE AUSÊNCIA DE SÓCIO ADMINISTRADOR SERVIDOR PÚBLICO DA ATIVA

À
PREFEITURA MUNICIPAL DE JAGUARIBE/CE
COMISSÃO PERMANENTE DE LICITAÇÃO
Ref.: CONCORRÊNCIA PÚBLICA 21.02.01/2022

A empresa **WM CONSTRUÇÕES** pessoa jurídica de direito privado, cuja razão social é **WM CONSTRUÇÕES LTDA**, inscrita no CNPJ/MF sob n° **02.364.381/0001-13,** com sede na Rua Central, bairro Cajazeiras, CEP 60.864-205, Fortaleza/CE, Brasil, neste ato representado pelo seu representante legal **JOSÉ MARCIO PINHEIRO LANDIM**, brasileiro, com CPF n° 387.224.703-44, residente e domiciliado na Rua Dr. Batista de Oliveira, 1000, Ap. 2201, CEP 60.192-140, Fortaleza/CE, Brasil, **DECLARA**, para os devidos fins de direito, especialmente para fins de prova em processo licitatório, junto ao **Município de Jaguaribe** Estado do Ceará, sob as penalidades cabíveis, que inexiste e não possui em seu quadro societário, sócio administrador servidor público da ativa, ou empregado de empresa pública ou de sociedade de economia mista.

Fortaleza, 23 de Janeiro de 2024.

.....
WM CONSTRUÇÕES LTDA
CNPJ 02.364.381/0001-13
José Marcio Pinheiro Landim
Representante Legal
CPF 387.224.703-44

WM CONSTRUÇÕES

MINISTÉRIO DA FAZENDA
Secretaria da Receita Federal do Brasil
Procuradoria-Geral da Fazenda Nacional

CERTIDÃO POSITIVA COM EFEITOS DE NEGATIVA DE DÉBITOS RELATIVOS AOS TRIBUTOS FEDERAIS E À DÍVIDA ATIVA DA UNIÃO

Nome: WM CONSTRUCOES LTDA
CNPJ: 02.364.381/0001-13

Ressalvado o direito de a Fazenda Nacional cobrar e inscrever quaisquer dívidas de responsabilidade do sujeito passivo acima identificado que vierem a ser apuradas, é certificado que:

1. constam débitos administrados pela Secretaria da Receita Federal do Brasil (RFB) com exigibilidade suspensa nos termos do art. 151 da Lei nº 5.172, de 25 de outubro de 1966 - Código Tributário Nacional (CTN), ou objeto de decisão judicial que determina sua desconsideração para fins de certificação da regularidade fiscal, ou ainda não vencidos; e

2. constam nos sistemas da Procuradoria-Geral da Fazenda Nacional (PGFN) débitos inscritos em Dívida Ativa da União (DAU) com exigibilidade suspensa nos termos do art. 151 do CTN, ou garantidos mediante bens ou direitos, ou com embargos da Fazenda Pública em processos de execução fiscal, ou objeto de decisão judicial que determina sua desconsideração para fins de certificação da regularidade fiscal.

Conforme disposto nos arts. 205 e 206 do CTN, este documento tem os mesmos efeitos da certidão negativa.

Esta certidão é válida para o estabelecimento matriz e suas filiais e, no caso de ente federativo, para todos os órgãos e fundos públicos da administração direta a ele vinculados. Refere-se à situação do sujeito passivo no âmbito da RFB e da PGFN e abrange inclusive as contribuições sociais previstas nas alíneas 'a' a 'd' do parágrafo único do art. 11 da Lei nº 8.212, de 24 de julho de 1991.

A aceitação desta certidão está condicionada à verificação de sua autenticidade na Internet, nos endereços <http://rfb.gov.br> ou <http://www.pgfn.gov.br>.

Certidão emitida gratuitamente com base na Portaria Conjunta RFB/PGFN nº 1.751, de 2/10/2014.
Emitida às 09:01:18 do dia 24/10/2023 <hora e data de Brasília>.
Válida até 21/04/2024.
Código de controle da certidão: **BC31.7F65.C7D6.AD68**
Qualquer rasura ou emenda invalidará este documento.

GOVERNO DO
ESTADO DO CEARÁ
Procuradoria Geral do Estado

Certidão Negativa de Débitos Estaduais

202400258818

Emitida para os efeitos da Instrução Normativa Nº 13 de 02/03/2001

IDENTIFICAÇÃO DO(A) REQUERENTE
Inscrição Estadual: 069991650
CNPJ / CPF: 02364381000113
RAZÃO SOCIAL: WM CONSTRUCOES LTDA

Ressalvado o direito da Fazenda Estadual de inscrever e cobrar as dívidas que venham a ser apuradas, certifico, para fins de direito, que revendo os registros do Cadastro de Inadimplentes da Fazenda Pública Estadual - CADINE, verificou-se nada existir em nome do(a) requerente acima identificado(a) até a presente data e horário, e, para constar, foi emitida esta certidão.

EMITIDA VIA INTERNET EM 03/01/2024 ÀS 13:08:37
VÁLIDA ATÉ 03/03/2024

A autenticidade deste documento deverá ser comprovada via Internet, no endereço www.sefaz.ce.gov.br

Fortaleza
PREFEITURA
Finanças

SECRETARIA MUNICIPAL DAS FINANÇAS - SEFIN

CERTIDÃO POSITIVA DE DÉBITOS DE TRIBUTOS MUNICIPAIS COM EFEITO DE NEGATIVA

Certidão Nº 2023/342031

CPF/CNPJ: 02.364.381/0001-13

Nome ou Razão Social: WM CONSTRUCOES LTDA

Endereço: R CENTRAL DO LOTEAMENTO CAJAZEIRAS I 784 SL-04 CAJAZEIRAS CEP 60864-205

Certificamos, para os devidos fins que o requerente acima qualificado, possui:

1. Obrigação(ões) Tributária(s) Não vencida(s)

Conforme disposto no artigo 206 da Lei nº 5.172 de 25 de outubro de 1966 – CTN este documento produz os mesmos efeitos da Certidão Negativa de Débitos de Tributos Municipais por existirem débitos somente nas condições especificadas.

Fortaleza, 22 de Novembro de 2023 (16:50:13)

Certidão expedida gratuitamente com base no decreto 13.716, de 22 de dezembro de 2015.

A autenticidade desta certidão deverá ser confirmada no endereço eletrônico da Secretaria Municipal das Finanças - SEFIN em www.sefin.fortaleza.ce.gov.br.

Válida até 20/02/2024

Qualquer rasura ou emenda invalidará este documento.

Voltar Imprimir

CAIXA
CAIXA ECONÔMICA FEDERAL

Certificado de Regularidade do FGTS - CRF

Inscrição: 02.364.381/0001-13
Razão Social: W M CONSTRUCOES LTDA
Endereço: R CENTRAL 784 SALAS 04 E 05 / CAJAZEIRAS / FORTALEZA / CE / 60864-205

A Caixa Econômica Federal, no uso da atribuição que lhe confere o Art. 7, da Lei 8.036, de 11 de maio de 1990, certifica que, nesta data, a empresa acima identificada encontra-se em situação regular perante o Fundo de Garantia do Tempo de Servico - FGTS.

O presente Certificado não servirá de prova contra cobrança de quaisquer débitos referentes a contribuições e/ou encargos devidos, decorrentes das obrigações com o FGTS.

Validade:12/01/2024 a 10/02/2024

Certificação Número: 2024011218205679998440

Informação obtida em 23/01/2024 08:46:56

A utilização deste Certificado para os fins previstos em Lei esta condicionada a verificação de autenticidade no site da Caixa: **www.caixa.gov.br**

PODER JUDICIÁRIO
JUSTIÇA DO TRABALHO

CERTIDÃO NEGATIVA DE DÉBITOS TRABALHISTAS

Nome: WM CONSTRUCOES LTDA (MATRIZ E FILIAIS)
CNPJ: 02.364.381/0001-13
Certidão nº: 608459/2024
Expedição: 03/01/2024, às 13:05:34
Validade: 01/07/2024 - 180 (cento e oitenta) dias, contados da data de sua expedição.

Certifica-se que **WM CONSTRUCOES LTDA (MATRIZ E FILIAIS)**, inscrito(a) no CNPJ sob o nº **02.364.381/0001-13, NÃO CONSTA** como inadimplente no Banco Nacional de Devedores Trabalhistas.
Certidão emitida com base nos arts. 642-A e 883-A da Consolidação das Leis do Trabalho, acrescentados pelas Leis ns.º 12.440/2011 e 13.467/2017, e no Ato 01/2022 da CGJT, de 21 de janeiro de 2022.
Os dados constantes desta Certidão são de responsabilidade dos Tribunais do Trabalho.
No caso de pessoa jurídica, a Certidão atesta a empresa em relação a todos os seus estabelecimentos, agências ou filiais.
A aceitação desta certidão condiciona-se à verificação de sua autenticidade no portal do Tribunal Superior do Trabalho na Internet (http://www.tst.jus.br).
Certidão emitida gratuitamente.

INFORMAÇÃO IMPORTANTE
Do Banco Nacional de Devedores Trabalhistas constam os dados necessários à identificação das pessoas naturais e jurídicas inadimplentes perante a Justiça do Trabalho quanto às obrigações estabelecidas em sentença condenatória transitada em julgado ou em acordos judiciais trabalhistas, inclusive no concernente aos recolhimentos previdenciários, a honorários, a custas, a emolumentos ou a recolhimentos determinados em lei; ou decorrentes de execução de acordos firmados perante o Ministério Público do Trabalho, Comissão de Conciliação Prévia ou demais títulos que, por disposição legal, contiver força executiva.

Folha de Pagamento

Licenciado para: PASSOS E ARAGAO CONTABILIDADE E CONSULTORIA EMPRESARIAL LTDA ME
ADMIN
Empresa: WM CONSTRUCOES LTDA - CNPJ: 02.364.381/0001-13
Fortes Pessoal 7.203.1
Mês/Ano: 09/2023
Emissão: 30/09/2023
Estabelecimento: WM CONSTRUCOES LTDA - 02.364.381/0001-13
Tomador: SAA SEDE - JAGUARIBE - CEI: 900106448675
Lotação: SAA SEDE - JAGUARIBE

Código	Empregado	Evento	Referência	Provento	Desconto
128 - SAA SEDE - JAGUARIBE					
Licença por motivo de doença inferior a 15 dias (21/09/2023 a 22/09/2023)					
003018	AFONSO MESSIAS DA SILVA EVANGELISTA				
Cargo: SERVENTE					
		010 Salário-Família	1 cota(s)	59,82	
		011 Salário-Base	30 dia(s)	1.436,60	
		310 INSS	7,5%		86,19
		321 Falta	3,5 dia(s)		167,60
		349 DSR Desconto	2,5 dia(s)		119,72
				1.496,42	373,51
			FGTS: 91,94	Líquido a receber:	1.122,91

Data: / / Assinatura: Afonso Messias da Silva

Admissão	Dep.	Filhos	Hr/mês	Sal. Cont.	BC-INSS	BC-FGTS
04/10/2022	1	1	220:00	1.436,60	1.149,28	1.149,28

003069	ALEXSANDRO DE QUEIROZ					
Cargo: SERVENTE DE OBRAS						
		011 Salário-Base	30 dia(s)	1.436,60		
		310 INSS	7,5%		79,01	
		321 Falta	4 dia(s)		191,55	
		349 DSR Desconto	4 dia(s)		191,55	
				1.436,60	462,11	
			FGTS: 84,28	Líquido a receber:	974,49	

Data: / / Assinatura: Alexsandro de Queiroz

Admissão	Dep.	Filhos	Hr/mês	Sal. Cont.	BC-INSS	BC-FGTS
01/06/2023	0	0	220:00	1.436,60	1.053,50	1.053,50

002882	ANTONIO ELIRANDO FIGUEIREDO LEITE					
Cargo: SUPERVISOR DE OBRAS						
		011 Salário-Base	30 dia(s)	5.586,50		
		310 INSS	14%		608,01	
		311 IRRF	27,5%		484,12	
				5.586,50	1.092,13	
			FGTS: 446,92	Líquido a receber:	4.494,37	

Data: / / Assinatura:

Admissão	Dep.	Filhos	Hr/mês	Sal. Cont.	BC-INSS	BC-FGTS	BCIRRF(L)
11/02/2019	0	0	220:00	5.586,50	5.586,50	5.586,50	4.978,49

003044	ANTONIO MARCIO SILVA MAGALHÃES					
Cargo: VIGILANTE						
		010 Salário-Família	3 cota(s)	179,46		
		011 Salário-Base	30 dia(s)	1.557,60		
		310 INSS	9%		120,38	
				1.737,06	120,38	
			FGTS: 124,60	Líquido a receber:	1.616,68	

Data: / / Assinatura: Antonio Marcio

Admissão	Dep.	Filhos	Hr/mês	Sal. Cont.	BC-INSS	BC-FGTS
20/12/2022	3	3	220:00	1.557,60	1.557,60	1.557,60

Folha de Pagamento

Licenciado para: PASSOS E ARAGAO CONTABILIDADE E CONSULTORIA EMPRESARIAL LTDA ME — ADMIN
Empresa: WM CONSTRUCOES LTDA - CNPJ: 02.364.381/0001-13 — Fortes Pessoal 7.203.1
Mês/Ano: 09/2023
Emissão: 30/09/2023
Estabelecimento: WM CONSTRUCOES LTDA - 02.364.381/0001-13
Tomador: SAA SEDE - JAGUARIBE - CEI: 9001064486/75
Lotação: SAA SEDE - JAGUARIBE

Código	Empregado	Evento	Referência	Provento	Desconto
003060	ANTONIO MATHEUS DE ANDRADE GOMES				
Cargo: SERVENTE DE OBRAS					
		011 Salário-Base	30 dia(s)	1.436,60	
		310 INSS	9%		100,87
		321 Falta	1 dia(s)		47,89
		349 DSR Desconto	1 dia(s)		47,89
				1.436,60	196,65
			FGTS: 107,26	Líquido a receber:	1.239,95

Data: / / Assinatura: Antonio matheus de andrade gomes

Admissão	Dep.	Filhos	Hr/mês	Sal. Cont.	BC-INSS	BC-FGTS
04/04/2023	0	0	220:00	1.436,60	1.340,82	1.340,82

003062	CARLOS ITAECIO PINHEIRO SOARES					
Cargo: CARPINTEIRO						
		011 Salário-Base	30 dia(s)	2.162,60		
		310 INSS	9%		174,83	
				2.162,60	174,83	
			FGTS: 173,00	Líquido a receber:	1.987,77	

Data: / / Assinatura: Carlos Itaecio P. Soares

Admissão	Dep.	Filhos	Hr/mês	Sal. Cont.	BC-INSS	BC-FGTS
04/04/2023	0	0	220:00	2.162,60	2.162,60	2.162,60

003037	CICERO POLICARPIO LEITE FELIPE					
Cargo: MOTORISTA DE CAMINHÃO						
		011 Salário-Base	30 dia(s)	2.813,80		
		310 INSS	12%		240,71	
		311 IRRF	7,5%		13,04	
				2.813,80	253,75	
			FGTS: 225,10	Líquido a receber:	2.560,05	

Data: / / Assinatura:

Admissão	Dep.	Filhos	Hr/mês	Sal. Cont.	BC-INSS	BC-FGTS	BCIRRF(S)
06/12/2022	0	0	220:00	2.813,80	2.813,80	2.813,80	2.285,80

Licença por motivo de doença inferior a 15 dias (18/09/2023 a 19/09/2023)

003065	EVANILDO BEZERRA PEREIRA					
Cargo: CARPINTEIRO						
		011 Salário-Base	30 dia(s)	2.162,60		
		310 INSS	9%		174,83	
				2.162,60	174,83	
			FGTS: 173,00	Líquido a receber:	1.987,77	

Data: / / Assinatura: Evanildo Bezerra Reis

Admissão	Dep.	Filhos	Hr/mês	Sal. Cont.	BC-INSS	BC-FGTS
04/04/2023	0	0	220:00	2.162,60	2.162,60	2.162,60

Folha de Pagamento

Licenciado para: PASSOS E ARAGAO CONTABILIDADE E CONSULTORIA EMPRESARIAL LTDA ME — ADMIN
Empresa: WM CONSTRUCOES LTDA - CNPJ: 02.364.381/0001-13 — Fortes Pessoal 7.203.1
Mês/Ano: 09/2023
Emissão: 30/09/2023
Estabelecimento: WM CONSTRUCOES LTDA - 02.364.381/0001-13
Tomador: SAA SEDE - JAGUARIBE - CEI: 9001064486/75
Lotação: SAA SEDE - JAGUARIBE

Código	Empregado	Evento	Referência	Provento	Desconto
003010	FRANCISCO ANDTALYS DA SILVA LAURIANO				
Cargo: ENGENHEIRO CIVIL					
		046 SALARIO HORA		2.792,73	
		310 INSS	12%		238,18
		311 IRRF	7,5%		11,45
				2.792,73	249,63
			FGTS: 223,41	Líquido a receber:	2.543,10

Data: / / Assinatura: Francisco Andtalys da S. Lauriano

Admissão	Dep.	Filhos	Hr/mês	Sal. Cont.	BC-INSS	BC-FGTS	BCIRRF(S)
03/08/2022	0	0	220:00	33,05	2.792,73	2.792,73	2.264,73

Licença por motivo de doença inferior a 15 dias (Desde 15/09/2023)

003074	FRANCISCO AURIVAN DA SILVA FREIRES					
Cargo: ARMADOR DE FERRAGENS						
		011 Salário-Base	29 dia(s)	2.090,51		
		310 INSS	9%		168,34	
				2.090,51	168,34	
			FGTS: 167,24	Líquido a receber:	1.922,17	

Data: / / Assinatura: F C O Aurivan da Silva

Admissão	Dep.	Filhos	Hr/mês	Sal. Cont.	BC-INSS	BC-FGTS
02/08/2023	1	1	220:00	2.162,60	2.090,51	2.090,51

003040	FRANCISCO MAX PEREIRA COSTA					
Cargo: SERVENTE						
		010 Salário-Família	1 cota(s)	59,82		
		011 Salário-Base	30 dia(s)	1.436,60		
		310 INSS	7,5%		89,78	
		321 Falta	2,5 dia(s)		119,72	
		349 DSR Desconto	2,5 dia(s)		119,72	
				1.496,42	329,22	
			FGTS: 95,77	Líquido a receber:	1.167,20	

Data: / / Assinatura: Francisco Max Pereira Costa

Admissão	Dep.	Filhos	Hr/mês	Sal. Cont.	BC-INSS	BC-FGTS
20/12/2022	1	1	220:00	1.436,60	1.197,16	1.197,16

003039	FRANCISCO NILTON DA SILVA					
Cargo: VIGIA						
		011 Salário-Base	30 dia(s)	1.557,60		
		310 INSS	9%		120,38	
				1.557,60	120,38	
			FGTS: 124,60	Líquido a receber:	1.437,22	

Data: / / Assinatura:

Admissão	Dep.	Filhos	Hr/mês	Sal. Cont.	BC-INSS	BC-FGTS
09/12/2022	0	0	220:00	1.557,60	1.557,60	1.557,60

Folha de Pagamento

Licenciado para: PASSOS E ARAGAO CONTABILIDADE E CONSULTORIA EMPRESARIAL LTDA ME
ADMIN
Empresa: WM CONSTRUCOES LTDA - CNPJ: 02.364.381/0001-13
Fortes Pessoal 7.203.1
Mês/Ano: 09/2023
Emissão: 30/09/2023
Estabelecimento: WM CONSTRUCOES LTDA - 02.364.381/0001-13
Tomador: SAA SEDE - JAGUARIBE - CEI: 9001064486/75
Lotação: SAA SEDE - JAGUARIBE

Código	Empregado	Evento	Referência	Provento	Desconto
003073	FRANCISCO RONALDO DA SILVA TORQUATO				
Cargo: SERVENTE DE OBRAS					
		011 Salário-Base	30 dia(s)	1.436,60	
		310 INSS	9%		109,49
				1.436,60	109,49
			FGTS: 114,92	Líquido a receber:	1.327,11

Data: / / Assinatura: Geo. Ronaldo da Silva Torquato

Admissão	Dep.	Filhos	Hr/mês	Sal. Cont.	BC-INSS	BC-FGTS
02/08/2023	0	0	220:00	1.436,60	1.436,60	1.436,60

003019	FRANCISCO RONNE DOMINGOS MACEDO				
Cargo: OPERADOR DE BETONEIRA					
		011 Salário-Base	30 dia(s)	2.162,60	
		310 INSS	9%		174,83
				2.162,60	174,83
			FGTS: 173,00	Líquido a receber:	1.987,77

Data: / / Assinatura: Francisco Ronne Domingos Macêdo

Admissão	Dep.	Filhos	Hr/mês	Sal. Cont.	BC-INSS	BC-FGTS
04/10/2022	0	0	220:00	2.162,60	2.162,60	2.162,60

003038	FRANCISCO TAVARES BEZERRA				
Cargo: FERREIRO01					
		011 Salário-Base	30 dia(s)	2.162,60	
		310 INSS	9%		174,83
				2.162,60	174,83
			FGTS: 173,00	Líquido a receber:	1.987,77

Data: / / Assinatura: Francisco Tavares Bezerra

Admissão	Dep.	Filhos	Hr/mês	Sal. Cont.	BC-INSS	BC-FGTS
09/12/2022	0	0	220:00	2.162,60	2.162,60	2.162,60

003020	FRANCISCO WELLINGTON SILVA SOBREIRA				
Cargo: APONTADOR					
		011 Salário-Base	30 dia(s)	2.162,60	
		310 INSS	9%		174,83
				2.162,60	174,83
			FGTS: 173,00	Líquido a receber:	1.987,77

Data: / / Assinatura: Francisco Wellington Silva Sobreira

Admissão	Dep.	Filhos	Hr/mês	Sal. Cont.	BC-INSS	BC-FGTS
04/10/2022	0	0	220:00	2.162,60	2.162,60	2.162,60

003075	JOAO BOSCO DA SILVA BEZERRA				
Cargo: CARPINTEIRO					
		011 Salário-Base	30 dia(s)	2.162,60	
		310 INSS	9%		174,83
				2.162,60	174,83
			FGTS: 173,00	Líquido a receber:	1.987,77

Data: / / Assinatura: João Bosco da Silva Bezerra

Admissão	Dep.	Filhos	Hr/mês	Sal. Cont.	BC-INSS	BC-FGTS
04/08/2023	0	0	220:00	2.162,60	2.162,60	2.162,60

Folha de Pagamento

Licenciado para: PASSOS E ARAGAO CONTABILIDADE E CONSULTORIA EMPRESARIAL LTDA ME — ADMIN
Empresa: WM CONSTRUCOES LTDA - CNPJ: 02.364.381/0001-13 — Fortes Pessoal 7.203.1
Mês/Ano: 09/2023
Emissão: 30/09/2023
Estabelecimento: WM CONSTRUCOES LTDA - 02.364.381/0001-13
Tomador: SAA SEDE - JAGUARIBE - CEI: 9001064486/75
Lotação: SAA SEDE - JAGUARIBE

Código	Empregado / Evento	Referência	Provento	Desconto
Licença por motivo de acidente de trabalho (Desde 24/02/2023)				
003022	JOSE LUCIANO BENEDITO			
Cargo: FERREIRO01				
			0,00	0,00

Admissão	Dep.	Filhos	Hr/mês	Sal. Cont.	BC-INSS	BC-FGTS
04/10/2022	2	2	220:00	2.162,60		2.162,60

003051	JOÃO EURI MORAIS			
Cargo: CARPINTEIRO				
	011 Salário-Base	30 dia(s)	2.162,60	
	310 INSS	9%		174,83
			2.162,60	174,83
		FGTS: 173,00	Líquido a receber:	1.987,77

Data: / / Assinatura: João Euri Morais

Admissão	Dep.	Filhos	Hr/mês	Sal. Cont.	BC-INSS	BC-FGTS
09/02/2023	0	0	220:00	2.162,60	2.162,60	2.162,60

003043	LINDOMAR DA SILVA BEZERRA			
Cargo: SERVENTE				
	011 Salário-Base	30 dia(s)	1.436,60	
	310 INSS	7,5%		93,37
	321 Falta	2 dia(s)		95,77
	349 DSR Desconto	2 dia(s)		95,77
			1.436,60	284,91
		FGTS: 99,60	Líquido a receber:	1.151,69

Data: / / Assinatura: Lindomar da Silva Bezerra

Admissão	Dep.	Filhos	Hr/mês	Sal. Cont.	BC-INSS	BC-FGTS
20/12/2022	0	0	220:00	1.436,60	1.245,06	1.245,06

003050	PEDRO SOARES FURTADO NETO			
Cargo: SERVENTE				
	010 Salário-Família	1 cota(s)	59,82	
	011 Salário-Base	30 dia(s)	1.436,60	
	310 INSS	9%		109,49
			1.496,42	109,49
		FGTS: 114,92	Líquido a receber:	1.386,93

Data: / / Assinatura: Pedro Soares Furtado Neto

Admissão	Dep.	Filhos	Hr/mês	Sal. Cont.	BC-INSS	BC-FGTS
09/02/2023	1	1	220:00	1.436,60	1.436,60	1.436,60

Total: 128 - SAA SEDE - JAGUARIBE				(21 empregados)
	010 Salário-Família		358,92	
	011 Salário-Base		38.800,41	
	046 SALARIO HORA		2.792,73	
	310 INSS			3.388,01
	311 IRRF			508,61
	321 Falta			622,53
	349 DSR Desconto			574,65
			41.952,06	5.093,80
	FGTS Contribuição Social: 0,00	FGTS: 3.404,56	Líquido a receber:	36.858,26
			BC-INSS: 40.395,96	BC-FGTS: 42.558,56

Folha de Pagamento

Licenciado para: PASSOS E ARAGAO CONTABILIDADE E CONSULTORIA EMPRESARIAL LTDA ME — ADMIN
Empresa: WM CONSTRUCOES LTDA - CNPJ: 02.364.381/0001-13 — Fortes Pessoal 7.203.1
Mês/Ano: 09/2023
Emissão: 30/09/2023
Estabelecimento: WM CONSTRUCOES LTDA - 02.364.381/0001-13
Tomador: SAA SEDE - JAGUARIBE - CEI: 9001064486/75
Lotação: SAA SEDE - JAGUARIBE

Código	Empregado	Evento	Referência	Provento	Desconto
Total Geral	(21 empregados)				
		010 Salário-Família		358,92	
		011 Salário-Base		38.800,41	
		046 SALARIO HORA		2.792,73	
		310 INSS			3.388,01
		311 IRRF			508,61
		321 Falta	13 dia(s)		622,53
		349 DSR Desconto	12 dia(s)		574,65
				41.952,06	5.093,80
			FGTS: 3.404,56	Líquido a receber:	36.858,26
				BC-INSS: 40.395,96	BC-FGTS: 42.558,56

Folha de Pagamento

Licenciado para: PASSOS E ARAGAO CONTABILIDADE E CONSULTORIA EMPRESARIAL LTDA ME
ADMIN
Empresa: WM CONSTRUCOES LTDA - CNPJ: 02.364.381/0001-13
Fortes Pessoal 7.205.0
Mês/Ano: 10/2023
Emissão: 30/10/2023
Estabelecimento: WM CONSTRUCOES LTDA - 02.364.381/0001-13

Código	Empregado	Evento	Referência	Provento	Desconto
128 - SAA SEDE - JAGUARIBE					
Férias (09/10/2023 a 01/11/2023)					
003018	AFONSO MESSIAS DA SILVA EVANGELISTA				
Cargo: SERVENTE					
		011 Salário-Base	8 dia(s)	383,09	
		310 INSS	9%		34,48
				383,09	34,48
			FGTS: 30,64	Líquido a receber:	348,61

Data: / / Assinatura: Afonso Messias da Silva

Admissão	Dep.	Filhos	Hr/mês	Sal. Cont.	BC-INSS	BC-FGTS
04/10/2022	1	1	220:00	1.436,60	383,09	383,09

Férias (23/10/2023 a 21/11/2023)

002882 ANTONIO ELIRANDO FIGUEIREDO LEITE

Cargo: SUPERVISOR DE OBRAS

011 Salário-Base	22 dia(s)	4.096,77		
310 INSS	14%		530,99	
311 IRRF	15%		164,47	
		4.096,77	695,46	
	FGTS: 327,74	Líquido a receber:	3.401,31	

Data: / / Assinatura:

Admissão	Dep.	Filhos	Hr/mês	Sal. Cont.	BC-INSS	BC-FGTS	
11/02/2019	0	0	220:00	5.586,50	4.096,77	4.096,77	BCIRRF(L) 3.565,78

003044 ANTONIO MARCIO SILVA MAGALHÃES

Cargo: VIGILANTE

010 Salário-Família	3 cota(s)	179,46		
011 Salário-Base	30 dia(s)	1.557,60		
310 INSS	9%		120,38	
		1.737,06	120,38	
	FGTS: 124,60	Líquido a receber:	1.616,68	

Data: / / Assinatura: Antonio Marcio

Admissão	Dep.	Filhos	Hr/mês	Sal. Cont.	BC-INSS	BC-FGTS
20/12/2022	3	3	220:00	1.557,60	1.557,60	1.557,60

003060 ANTONIO MATHEUS DE ANDRADE GOMES

Cargo: SERVENTE DE OBRAS

011 Salário-Base	30 dia(s)	1.436,60		
310 INSS	9%		109,49	
		1.436,60	109,49	
	FGTS: 114,92	Líquido a receber:	1.327,11	

Data: / / Assinatura: Antonio Matheus de Andrade Gomes

Admissão	Dep.	Filhos	Hr/mês	Sal. Cont.	BC-INSS	BC-FGTS
04/04/2023	0	0	220:00	1.436,60	1.436,60	1.436,60

Folha de Pagamento

Licenciado para: PASSOS E ARAGAO CONTABILIDADE E CONSULTORIA EMPRESARIAL LTDA ME
ADMIN
Empresa: WM CONSTRUCOES LTDA - CNPJ: 02.364.381/0001-13
Fortes Pessoal 7.205.0
Mês/Ano: 10/2023
Emissão: 30/10/2023
Estabelecimento: WM CONSTRUCOES LTDA - 02.364.381/0001-13

Código	Empregado	Evento	Referência	Provento	Desconto
128 - SAA SEDE - JAGUARIBE					
003062	CARLOS ITAECIO PINHEIRO SOARES				
Cargo: CARPINTEIRO					
		011 Salário-Base	30 dia(s)	2.162,60	
		310 INSS	9%		174,83
				2.162,60	174,83
			FGTS: 173,00	Líquido a receber:	1.987,77

Data: / / Assinatura: Carlos Itaecio Pinheiro Soares

Admissão	Dep.	Filhos	Hr/mês	Sal. Cont.	BC-INSS	BC-FGTS
04/04/2023	0	0	220:00	2.162,60	2.162,60	2.162,60

003037	CICERO POLICARPIO LEITE FELIPE				
Cargo: MOTORISTA DE CAMINHÃO					
		011 Salário-Base	30 dia(s)	2.813,80	
		310 INSS	12%		240,71
		311 IRRF	7,5%		34,58
				2.813,80	275,29
			FGTS: 225,10	Líquido a receber:	2.538,51

Data: 14/12/23 Assinatura:

Admissão	Dep.	Filhos	Hr/mês	Sal. Cont.	BC-INSS	BC-FGTS	BCIRRF(L)
06/12/2022	0	0	220:00	2.813,80	2.813,80	2.813,80	2.573,09

Férias (09/10/2023 a 07/11/2023)

003065	EVANILDO BEZERRA PEREIRA				
Cargo: CARPINTEIRO					
		011 Salário-Base	8 dia(s)	576,69	
		310 INSS	12%		58,38
				576,69	58,38
			FGTS: 46,13	Líquido a receber:	518,31

Data: / / Assinatura: Evanildo Bezerra Pereira

Admissão	Dep.	Filhos	Hr/mês	Sal. Cont.	BC-INSS	BC-FGTS
04/04/2023	0	0	220:00	2.162,60	576,69	576,69

003010	FRANCISCO ANDTALYS DA SILVA LAURIANO				
Cargo: ENGENHEIRO CIVIL					
		046 SALARIO HORA		2.792,73	
		310 INSS	12%		238,18
		311 IRRF	7,5%		33,19
				2.792,73	271,37
			FGTS: 223,41	Líquido a receber:	2.521,36

Data: / / Assinatura: Francisco Andtalys da Silva Lauriano

Admissão	Dep.	Filhos	Hr/mês	Sal. Cont.	BC-INSS	BC-FGTS	BCIRRF(L)
03/08/2022	0	0	220:00	33,05	2.792,73	2.792,73	2.554,55

Continua...

Folha de Pagamento

Licenciado para: PASSOS E ARAGAO CONTABILIDADE E CONSULTORIA EMPRESARIAL LTDA ME
ADMIN
Empresa: WM CONSTRUCOES LTDA - CNPJ: 02.364.381/0001-13
Fortes Pessoal 7.205.0
Mês/Ano: 10/2023
Emissão: 30/10/2023
Estabelecimento: WM CONSTRUCOES LTDA - 02.364.381/0001-13

Código	Empregado	Evento	Referência	Provento	Desconto
128 - SAA SEDE - JAGUARIBE					
003074	FRANCISCO AURIVAN DA SILVA FREIRES				
Cargo: ARMADOR DE FERRAGENS					
		011 Salário-Base	30 dia(s)	2.162,60	
		310 INSS	9%		174,83
				2.162,60	174,83
			FGTS: 173,00	Líquido a receber:	1.987,77

Data: / / Assinatura: Francisco Aurivan da Silva Freires

Admissão	Dep.	Filhos	Hr/mês	Sal. Cont.	BC-INSS	BC-FGTS
02/08/2023	1	1	220:00	2.162,60	2.162,60	2.162,60

003040	FRANCISCO MAX PEREIRA COSTA				
Cargo: SERVENTE					
		010 Salário-Família	1 cota(s)	59,82	
		011 Salário-Base	30 dia(s)	1.436,60	
		310 INSS	9%		109,49
				1.496,42	109,49
			FGTS: 114,92	Líquido a receber:	1.386,93

Data: / / Assinatura: Francisco Max Pereira Costa

Admissão	Dep.	Filhos	Hr/mês	Sal. Cont.	BC-INSS	BC-FGTS
20/12/2022	1	1	220:00	1.436,60	1.436,60	1.436,60

Férias (09/10/2023 a 07/11/2023)					
003039	FRANCISCO NILTON DA SILVA				
Cargo: VIGIA					
		011 Salário-Base	8 dia(s)	415,36	
		310 INSS	9%		37,39
				415,36	37,39
			FGTS: 33,22	Líquido a receber:	377,97

Data: / / Assinatura:

Admissão	Dep.	Filhos	Hr/mês	Sal. Cont.	BC-INSS	BC-FGTS
09/12/2022	0	0	220:00	1.557,60	415,36	415,36

003073	FRANCISCO RONALDO DA SILVA TORQUATO				
Cargo: SERVENTE DE OBRAS					
		011 Salário-Base	30 dia(s)	1.436,60	
		310 INSS	9%		109,49
				1.436,60	109,49
			FGTS: 114,92	Líquido a receber:	1.327,11

Data: / / Assinatura: F.CO. RONALDO DA SILVA TORQUATO

Admissão	Dep.	Filhos	Hr/mês	Sal. Cont.	BC-INSS	BC-FGTS
02/08/2023	0	0	220:00	1.436,60	1.436,60	1.436,60

003038	FRANCISCO TAVARES BEZERRA				
Cargo: FERREIRO01					
		011 Salário-Base	30 dia(s)	2.162,60	
		310 INSS	9%		174,83
				2.162,60	174,83
			FGTS: 173,00	Líquido a receber:	1.987,77

Data: / / Assinatura: F.CO TAVARES BEZERRA

Admissão	Dep.	Filhos	Hr/mês	Sal. Cont.	BC-INSS	BC-FGTS
09/12/2022	0	0	220:00	2.162,60	2.162,60	2.162,60

Folha de Pagamento

Licenciado para: PASSOS E ARAGAO CONTABILIDADE E CONSULTORIA EMPRESARIAL LTDA ME — ADMIN
Empresa: WM CONSTRUCOES LTDA - CNPJ: 02.364.381/0001-13 — Fortes Pessoal 7.205.0
Mês/Ano: 10/2023
Emissão: 30/10/2023
Estabelecimento: WM CONSTRUCOES LTDA - 02.364.381/0001-13

Código	Empregado	Evento	Referência	Provento	Desconto
128 - SAA SEDE - JAGUARIBE					
003020	FRANCISCO WELLINGTON SILVA SOBREIRA				
Cargo: APONTADOR					
		011 Salário-Base	30 dia(s)	2.162,60	
		310 INSS	9%		174,83
				2.162,60	174,83
			FGTS: 173,00	Líquido a receber:	1.987,77

Data: / / Assinatura: Francisco Wellington Silva Sobreira

Admissão	Dep.	Filhos	Hr/mês	Sal. Cont.	BC-INSS	BC-FGTS
04/10/2022	0	0	220:00	2.162,60	2.162,60	2.162,60

003075	JOAO BOSCO DA SILVA BEZERRA				
Cargo: CARPINTEIRO					
		011 Salário-Base	30 dia(s)	2.162,60	
		310 INSS	9%		174,83
				2.162,60	174,83
			FGTS: 173,00	Líquido a receber:	1.987,77

Data: / / Assinatura: João Bosco da Silva Bezerra

Admissão	Dep.	Filhos	Hr/mês	Sal. Cont.	BC-INSS	BC-FGTS
04/08/2023	0	0	220:00	2.162,60	2.162,60	2.162,60

Licença por motivo de acidente de trabalho (Desde 24/02/2023)

003022	JOSE LUCIANO BENEDITO				
Cargo: FERREIRO01					
				0,00	0,00

Admissão	Dep.	Filhos	Hr/mês	Sal. Cont.	BC-INSS	BC-FGTS
04/10/2022	2	2	220:00	2.162,60		2.162,60

003051	JOÃO EURI MORAIS				
Cargo: CARPINTEIRO					
		011 Salário-Base	30 dia(s)	2.162,60	
		310 INSS	9%		174,83
				2.162,60	174,83
			FGTS: 173,00	Líquido a receber:	1.987,77

Data: / / Assinatura: João Euri Morais

Admissão	Dep.	Filhos	Hr/mês	Sal. Cont.	BC-INSS	BC-FGTS
09/02/2023	0	0	220:00	2.162,60	2.162,60	2.162,60

003043	LINDOMAR DA SILVA BEZERRA				
Cargo: SERVENTE					
		011 Salário-Base	30 dia(s)	1.436,60	
		310 INSS	9%		100,87
		321 Falta	1 dia(s)		47,89
		349 DSR Desconto	1 dia(s)		47,89
				1.436,60	196,65
			FGTS: 107,26	Líquido a receber:	1.239,95

Data: / / Assinatura: Lindomar Silva OAB 35500

Admissão	Dep.	Filhos	Hr/mês	Sal. Cont.	BC-INSS	BC-FGTS
20/12/2022	0	0	220:00	1.436,60	1.340,82	1.340,82

Folha de Pagamento

Licenciado para: PASSOS E ARAGAO CONTABILIDADE E CONSULTORIA EMPRESARIAL LTDA ME — ADMIN
Empresa: WM CONSTRUCOES LTDA - CNPJ: 02.364.381/0001-13 — Fortes Pessoal 7.205.0
Mês/Ano: 10/2023
Emissão: 30/10/2023
Estabelecimento: WM CONSTRUCOES LTDA - 02.364.381/0001-13

Código	Empregado	Evento	Referência	Provento	Desconto
128 - SAA SEDE - JAGUARIBE					
003050	PEDRO SOARES FURTADO NETO				
Cargo: SERVENTE					
		010 Salário-Família	1 cota(s)	59,82	
		011 Salário-Base	30 dia(s)	1.436,60	
		310 INSS	9%		109,49
				1.496,42	109,49
			FGTS: 114,92	Líquido a receber:	1.386,93

Data: / / Assinatura: Pedro Soares Furtado Neto

Admissão	Dep.	Filhos	Hr/mês	Sal. Cont.	BC-INSS	BC-FGTS
09/02/2023	1	1	220:00	1.436,60	1.436,60	1.436,60

Total: 128 - SAA SEDE - JAGUARIBE				(19 empregados)
	010 Salário-Família		299,10	
	011 Salário-Base		30.001,91	
	046 SALARIO HORA		2.792,73	
	310 INSS			2.848,32
	311 IRRF			232,24
	321 Falta			47,89
	349 DSR Desconto			47,89
			33.093,74	3.176,34
	FGTS Contribuição Social: 0,00	FGTS: 2.788,78	Líquido a receber:	29.917,40
			BC-INSS: 32.698,86	BC-FGTS: 34.861,46

Código	Empregado	Evento	Referência	Provento	Desconto
128 - SAA SEDE - JAGUARIBE					
Férias (09/10/2023 a 01/11/2023)					
003018	AFONSO MESSIAS DA SILVA EVANGELISTA				
Cargo: SERVENTE					
		010 Salário-Família	1 cota(s)	59,82	
		011 Salário-Base	29 dia(s)	1.388,71	
		310 INSS	9%		106,15
				1.448,53	106,15
			FGTS: 111,09	Líquido a receber:	1.342,38

Data: / / Assinatura: X Afonso Messias da Silva

Admissão	Dep.	Filhos	Hr/mês	Sal. Cont.	BC-INSS	BC-FGTS
04/10/2022	1	1	220:00	1.436,60	1.388,71	1.388,71

Férias (23/10/2023 a 21/11/2023)						
002882	ANTONIO ELIRANDO FIGUEIREDO LEITE					
Cargo: SUPERVISOR DE OBRAS						
		011 Salário-Base	9 dia(s)	1.675,95		
		310 INSS	14%		234,64	
				1.675,95	234,64	
			FGTS: 134,07	Líquido a receber:	1.441,31	

Data: / / Assinatura:

Admissão	Dep.	Filhos	Hr/mês	Sal. Cont.	BC-INSS	BC-FGTS
11/02/2019	0	0	220:00	5.586,50	1.675,95	1.675,95

003044	ANTONIO MARCIO SILVA MAGALHÃES					
Cargo: VIGILANTE						
		010 Salário-Família	3 cota(s)	179,46		
		011 Salário-Base	30 dia(s)	1.557,60		
		310 INSS	9%		120,38	
				1.737,06	120,38	
			FGTS: 124,60	Líquido a receber:	1.616,68	

Data: / / Assinatura: X Antonio Marcio

Admissão	Dep.	Filhos	Hr/mês	Sal. Cont.	BC-INSS	BC-FGTS
20/12/2022	3	3	220:00	1.557,60	1.557,60	1.557,60

003062	CARLOS ITAECIO PINHEIRO SOARES					
Cargo: CARPINTEIRO						
		011 Salário-Base	30 dia(s)	2.162,60		
		310 INSS	9%		174,83	
				2.162,60	174,83	
			FGTS: 173,00	Líquido a receber:	1.987,77	

Data: / / Assinatura: X

Admissão	Dep.	Filhos	Hr/mês	Sal. Cont.	BC-INSS	BC-FGTS
04/04/2023	0	0	220:00	2.162,60	2.162,60	2.162,60

Folha de Pagamento

Licenciado para: PASSOS E ARAGAO CONTABILIDADE E CONSULTORIA EMPRESARIAL LTDA ME

Empresa: WM CONSTRUCOES LTDA - CNPJ: 02.364.381/0001-13

Mês/Ano: 11/2023

Emissão: 30/11/2023

Estabelecimento: WM CONSTRUCOES LTDA - 02.364.381/0001-13

Código	Empregado	Evento	Referência	Provento	Desconto
003037	CICERO POLICARPIO LEITE FELIPE				
Cargo: MOTORISTA DE CAMINHÃO					
		011 Salário-Base	30 dia(s)	2.813,80	
		310 INSS	12%		240,71
		311 IRRF	7,5%		34,58
				2.813,80	275,29
			FGTS: 225,10	Líquido a receber:	2.538,51

Data: 14/12/23 Assinatura: _____

Admissão	Dep.	Filhos	Hr/mês	Sal. Cont.	BC-INSS	BC-FGTS	BCIRRF(L)
06/12/2022	0	0	220:00	2.813,80	2.813,80	2.813,80	2.573,09

Férias (09/10/2023 a 07/11/2023)						
003065	EVANILDO BEZERRA PEREIRA					
Cargo: CARPINTEIRO						
		011 Salário-Base	23 dia(s)	1.657,99		
		310 INSS	9%		139,51	
				1.657,99	139,51	
			FGTS: 132,63	Líquido a receber:	1.518,48	

Data: / / Assinatura: Evanildo Bezerra Pereira

Admissão	Dep.	Filhos	Hr/mês	Sal. Cont.	BC-INSS	BC-FGTS
04/04/2023	0	0	220:00	2.162,60	1.657,99	1.657,99

003010	FRANCISCO ANDTALYS DA SILVA LAURIANO					
Cargo: ENGENHEIRO CIVIL						
		046 SALARIO HORA		2.792,73		
		310 INSS	12%		238,18	
		311 IRRF	7,5%		33,19	
				2.792,73	271,37	
			FGTS: 223,41	Líquido a receber:	2.521,36	

Data: / / Assinatura: Francisco Andtalys da Silva Lauriano

Admissão	Dep.	Filhos	Hr/mês	Sal. Cont.	BC-INSS	BC-FGTS	BCIRRF(L)
03/08/2022	0	0	220:00	33,05	2.792,73	2.792,73	2.554,55

003074	FRANCISCO AURIVAN DA SILVA FREIRES					
Cargo: ARMADOR DE FERRAGENS						
		011 Salário-Base	30 dia(s)	2.162,60		
		310 INSS	9%		174,83	
				2.162,60	174,83	
			FGTS: 173,00	Líquido a receber:	1.987,77	

Data: / / Assinatura: Francisco Aurivan da Silva Freires

Admissão	Dep.	Filhos	Hr/mês	Sal. Cont.	BC-INSS	BC-FGTS
02/08/2023	1	1	220:00	2.162,60	2.162,60	2.162,60

Continua...

Folha de Pagamento

Licenciado para: PASSOS E ARAGAO CONTABILIDADE E CONSULTORIA EMPRESARIAL LTDA ME
ADMIN
Empresa: WM CONSTRUCOES LTDA - CNPJ: 02.364.381/0001-13
Fortes Pessoal 7.205.0
Mês/Ano: 11/2023
Emissão: 30/11/2023
Estabelecimento: WM CONSTRUCOES LTDA - 02.364.381/0001-13

Código	Empregado	Evento	Referência	Provento	Desconto
Férias (09/10/2023 a 07/11/2023)					
003039	FRANCISCO NILTON DA SILVA				
Cargo: VIGIA					
		011 Salário-Base	23 dia(s)	1.194,16	
		310 INSS	9%		94,94
				1.194,16	94,94
			FGTS: 95,53	Líquido a receber:	1.099,22

Data: / / Assinatura:

Admissão	Dep.	Filhos	Hr/mês	Sal. Cont.	BC-INSS	BC-FGTS
09/12/2022	0	0	220:00	1.557,60	1.194,16	1.194,16

003073	FRANCISCO RONALDO DA SILVA TORQUATO				
Cargo: SERVENTE DE OBRAS					
		011 Salário-Base	30 dia(s)	1.436,60	
		310 INSS	9%		109,49
				1.436,60	109,49
			FGTS: 114,92	Líquido a receber:	1.327,11

Data: / / Assinatura: FRANCISCO RONALDO DA SILVA TORQUATO

Admissão	Dep.	Filhos	Hr/mês	Sal. Cont.	BC-INSS	BC-FGTS
02/08/2023	0	0	220:00	1.436,60	1.436,60	1.436,60

003038	FRANCISCO TAVARES BEZERRA				
Cargo: FERREIRO01					
		011 Salário-Base	30 dia(s)	2.162,60	
		310 INSS	9%		174,83
				2.162,60	174,83
			FGTS: 173,00	Líquido a receber:	1.987,77

Data: / / Assinatura: FRANCISCO TAVARES BEZERRA

Admissão	Dep.	Filhos	Hr/mês	Sal. Cont.	BC-INSS	BC-FGTS
09/12/2022	0	0	220:00	2.162,60	2.162,60	2.162,60

003020	FRANCISCO WELLINGTON SILVA SOBREIRA				
Cargo: APONTADOR					
		011 Salário-Base	30 dia(s)	2.162,60	
		310 INSS	9%		174,83
				2.162,60	174,83
			FGTS: 173,00	Líquido a receber:	1.987,77

Data: / / Assinatura:

Admissão	Dep.	Filhos	Hr/mês	Sal. Cont.	BC-INSS	BC-FGTS
04/10/2022	0	0	220:00	2.162,60	2.162,60	2.162,60

003075	JOAO BOSCO DA SILVA BEZERRA				
Cargo: CARPINTEIRO					
		011 Salário-Base	30 dia(s)	2.162,60	
		310 INSS	9%		174,83
				2.162,60	174,83
			FGTS: 173,00	Líquido a receber:	1.987,77

Data: / / Assinatura: JOAO BOSCO DA SILVA BEZERRA

Admissão	Dep.	Filhos	Hr/mês	Sal. Cont.	BC-INSS	BC-FGTS
04/08/2023	0	0	220:00	2.162,60	2.162,60	2.162,60

Folha de Pagamento

Licenciado para: PASSOS E ARAGAO CONTABILIDADE E CONSULTORIA EMPRESARIAL LTDA ME — ADMIN
Empresa: WM CONSTRUCOES LTDA - CNPJ: 02.364.381/0001-13 — Fortes Pessoal 7.205.0
Mês/Ano: 11/2023
Emissão: 30/11/2023
Estabelecimento: WM CONSTRUCOES LTDA - 02.364.381/0001-13

Código	Empregado	Evento	Referência	Provento	Desconto

Licença por motivo de acidente de trabalho (Desde 24/02/2023)

003022 JOSE LUCIANO BENEDITO

Cargo: FERREIRO01

					0,00	0,00

Admissão	Dep.	Filhos	Hr/mês	Sal. Cont.	BC-INSS	BC-FGTS
04/10/2022	2	2	220:00	2.162,60		2.162,60

003051 JOÃO EURI MORAIS

Cargo: CARPINTEIRO

011 Salário-Base	30 dia(s)	2.162,60		
310 INSS	9%		174,83	
		2.162,60	174,83	

FGTS: 173,00 Líquido a receber: 1.987,77

Data: / / Assinatura: João Euri Morais

Admissão	Dep.	Filhos	Hr/mês	Sal. Cont.	BC-INSS	BC-FGTS
09/02/2023	0	0	220:00	2.162,60	2.162,60	2.162,60

003043 LINDOMAR DA SILVA BEZERRA

Cargo: SERVENTE

011 Salário-Base	30 dia(s)	1.436,60		
310 INSS	9%		109,49	
		1.436,60	109,49	

FGTS: 114,92 Líquido a receber: 1.327,11

Data: / / Assinatura: Lindomar da Silva Bezerra

Admissão	Dep.	Filhos	Hr/mês	Sal. Cont.	BC-INSS	BC-FGTS
20/12/2022	0	0	220:00	1.436,60	1.436,60	1.436,60

003050 PEDRO SOARES FURTADO NETO

Cargo: SERVENTE

010 Salário-Família	1 cota(s)	59,82		
011 Salário-Base	30 dia(s)	1.436,60		
310 INSS	9%		109,49	
		1.496,42	109,49	

FGTS: 114,92 Líquido a receber: 1.386,93

Data: / / Assinatura: Pedro Soares Furtado Neto

Admissão	Dep.	Filhos	Hr/mês	Sal. Cont.	BC-INSS	BC-FGTS
09/02/2023	1	1	220:00	1.436,60	1.436,60	1.436,60

Total: 128 - SAA SEDE - JAGUARIBE (17 empregados)

010 Salário-Família		299,10	
011 Salário-Base		27.573,61	
046 SALARIO HORA		2.792,73	
310 INSS			2.551,96
311 IRRF			67,77
		30.665,44	2.619,73

FGTS Contribuição Social: 0,00 FGTS: 2.602,19 Líquido a receber: 28.045,71

BC-INSS: 30.366,34 BC-FGTS: 32.528,94

FGTS
FUNDO DE GARANTIA DO TEMPO DE SERVIÇO

GRF - GUIA DE RECOLHIMENTO DO FGTS
GERADA EM 11/01/2024 - 10:17:03

GFIP - SEFIP 8.40

01-RAZÃO SOCIAL/NOME				02-DDD/TELEFONE
WM CONSTRUCOES LTDA				(0085)34970740
03-FPAS	04-SIMPLES	05-REMUNERAÇÃO	06-QTDE TRABALHADORES	07-ALÍQUOTA FGTS
507	1	119.363,85	53	8
08-CÓD RECOLHIMENTO	09-ID RECOLHIMENTO	10-INSCRIÇÃO/TIPO (8)	11-COMPETÊNCIA	12-DATA DE VALIDADE
155	018083-4	02.364.381/0001-13	09/2023	12/01/2024

13-DEPÓSITO + CONTRIB SOCIAL	14-ENCARGOS	15-TOTAL A RECOLHER
9.549,10	1.174,85	10.723,95

VALOR FGTS A RECOLHER EM 12/01/2024

858000001077 239501802400 112681203803 236438100011

AUTENTICAÇÃO MECÂNICA

SISBB - SISTEMA DE INFORMACOES BANCO DO BRASIL
22/01/2024 - AUTOATENDIMENTO - 14.02.53
2917302917 SEGUNDA VIA 0001

COMPROVANTE DE PAGAMENTO

CLIENTE: WM CONST RES N S ESPECTAC
AGENCIA: 2917-3 CONTA: 113.231-8

Convenio FGTS ARRECADACAO GRF
Codigo de Barras 85800000107-7 23950180240-0
11268120380-3 23643810001-1
Data do pagamento 12/01/2024
CNPJ/CEI/CPF 02364381/0001-13
COMPETENCIA 09/2023
CODIGO RECOLHIMENTO 155
VENCIMENTO 12/01/2024
VALOR DEPOSITO 10.723,95
Valor Total 10.723,95

DOCUMENTO: 011202
AUTENTICACAO SISBB: A.14A.BC1.46B.3C1.71C

FGTS
FUNDO DE GARANTIA DO TEMPO DE SERVIÇO

GFIP - SEFIP 8.40

GRF - GUIA DE RECOLHIMENTO DO FGTS
GERADA EM 11/01/2024 - 10:35:26

01-RAZÃO SOCIAL/NOME				02-DDD/TELEFONE
WM CONSTRUCOES LTDA				(0085)34970740
03-FPAS	04-SIMPLES	05-REMUNERAÇÃO	06-QTDE TRABALHADORES	07-ALÍQUOTA FGTS
507	1	126.493,46	51	8
08-CÓD RECOLHIMENTO	09-ID RECOLHIMENTO	10-INSCRIÇÃO/TIPO (8)	11-COMPETÊNCIA	12-DATA DE VALIDADE
155	018083-4	02.364.381/0001-13	10/2023	12/01/2024

13-DEPÓSITO + CONTRIB SOCIAL	14-ENCARGOS	15-TOTAL A RECOLHER
10.119,47	1.182,84	11.302,31

VALOR FGTS A RECOLHER EM 12/01/2024

858600001132 023101802403 112682203807 236438100011

AUTENTICAÇÃO MECÂNICA

SISBB - SISTEMA DE INFORMACOES BANCO DO BRASIL
22/01/2024 - AUTOATENDIMENTO - 14.02.53
2917302917 SEGUNDA VIA 0001

COMPROVANTE DE PAGAMENTO

CLIENTE: WM CONST RES N S ESPECTAC
AGENCIA: 2917-3 CONTA: 113.231-8

==========

Convenio FGTS ARRECADACAO GRF
Codigo de Barras 85860000113-2 02310180240-3
11268220380-7 23643810001-1
Data do pagamento 12/01/2024
CNPJ/CEI/CPF 02364381/0001-13
COMPETENCIA 10/2023
CODIGO RECOLHIMENTO 155
VENCIMENTO 12/01/2024
VALOR DEPOSITO 11.302,31
Valor Total 11.302,31

DOCUMENTO: 011203
AUTENTICACAO SISBB: 5.146.A5A.EA6.B74.1BB

FGTS
FUNDO DE GARANTIA DO TEMPO DE SERVIÇO

GRF - GUIA DE RECOLHIMENTO DO FGTS
GERADA EM 04/12/2023 - 11:43:12

GFIP - SEFIP 8.40

01-RAZÃO SOCIAL/NOME				02-DDD/TELEFONE
WM CONSTRUCOES LTDA				(0085)34970740
03-FPAS	04-SIMPLES	05-REMUNERAÇÃO	06-QTDE TRABALHADORES	07-ALÍQUOTA FGTS
507	1	164.965,22	47	8
08-CÓD RECOLHIMENTO	09-ID RECOLHIMENTO	10-INSCRIÇÃO/TIPO (8)	11-COMPETÊNCIA	12-DATA DE VALIDADE
155	018080-1	02.364.381/0001-13	11/2023	07/12/2023

13-DEPÓSITO + CONTRIB SOCIAL	14-ENCARGOS	15-TOTAL A RECOLHER
13.197,21	0,00	13.197,21

VALOR FGTS A RECOLHER ATÉ O DIA 07/12/2023

858900001316 972101802310 207683200801 236438100011

AUTENTICAÇÃO MECÂNICA

FGTS
FUNDO DE GARANTIA DO TEMPO DE SERVIÇO

GRF - GUIA DE RECOLHIMENTO DO FGTS
GERADA EM 04/12/2023 - 11:43:12

GFIP - SEFIP 8.40

01-RAZÃO SOCIAL/NOME				02-DDD/TELEFONE
WM CONSTRUCOES LTDA				(0085)34970740
03-FPAS	04-SIMPLES	05-REMUNERAÇÃO	06-QTDE TRABALHADORES	07-ALÍQUOTA FGTS
507	1	164.965,22	47	8
08-CÓD RECOLHIMENTO	09-ID RECOLHIMENTO	10-INSCRIÇÃO/TIPO (8)	11-COMPETÊNCIA	12-DATA DE VALIDADE
155	018080-1	02.364.381/0001-13	11/2023	07/12/2023

13-DEPÓSITO + CONTRIB SOCIAL	14-ENCARGOS	15-TOTAL A RECOLHER
13.197,21	0,00	13.197,21

VALOR FGTS A RECOLHER ATÉ O DIA 07/12/2023

858900001316 972101802310 207683200801 236438100011

AUTENTICAÇÃO MECÂNICA

MINISTÉRIO DA ECONOMIA
SECRETARIA ESPECIAL DA RECEITA FEDERAL DO BRASIL
Recibo de Entrega da Declaração de Débitos e Créditos Tributários Federais Previdenciários - DCTFWeb

CNPJ/CPF	02.364.381/0001-13
Nome	WM CONSTRUCOES LTDA
Período de apuração	09/2023
Declaração Retificadora	Sim
Identificação da apuração de débitos	21981347476 / eSocial 57990318 / Reinf CP

Totalização dos tributos apurados no período

Tributos	Débitos Apurados	Saldo a Pagar
Contribuição Previdenciária Segurados	R$ 10.996,41	R$ 0,00
Contribuição Previdenciária Patronal	R$ 26.322,07	R$ 0,00
Contribuição para Outras Entidades e Fundos	R$ 6.884,28	R$ 0,00
IRRF	R$ 3.412,21	R$ 0,00
COFINS	R$ 0,00	R$ 0,00
PIS	R$ 0,00	R$ 0,00
CSRF	R$ 0,00	R$ 0,00
COSIRF	R$ 0,00	R$ 0,00
TOTAL	R$ 47.614,97	R$ 0,00

O presente Recibo de Entrega da DCTFWeb contém a transcrição da Ficha Resumo da referida declaração, que constitui confissão de dívida, de forma irretratável, das contribuições declaradas. Fica o declarante ciente de que as contribuições declaradas na DCTFWeb e não pagas serão enviadas para inscrição em Dívida Ativa da União, conforme o disposto no parágrafo 2º do artigo 5º do Decreto-Lei nº 2.124, de 13 de junho de 1984, combinado com a Portaria MF nº 118, de 28 de junho de 1984, estando o declarante sujeito ainda a: 1) inclusão no Cadastro Informativo de Créditos não Quitados do Setor Público Federal (CADIN), impedindo operações de crédito com recursos públicos, a concessão de incentivos fiscais e financeiros e a celebração de convênios e similares que envolvam desembolso de recursos públicos e respectivos aditamentos (Lei nº 10.522, de 2002); 2) encaminhamento ao Ministério Público Federal de Representação Fiscal para Fins Penais nos casos que, em tese, tenha ocorrido crime contra a ordem tributária ou contra a previdência social, por deixar de recolher, no prazo legal, valor de tributo ou de contribuição social, descontado ou cobrado, na qualidade de sujeito passivo de obrigação e que deveria recolher aos cofres públicos (Lei nº 8.137, de 1990 e Código Penal).

Sobre as contribuições não pagas ou não recolhidas nos prazos legais incidirão multa, moratória ou de ofício, conforme o caso, e juros de mora nos termos dos artigos 44 e 61 da Lei nº 9.430, de 27 de dezembro de 1996, combinado com o art. 35 e 35-A, da Lei nº 8.212, de 1991 e artigo 18 da Lei nº 10.833, de 29 de dezembro de 2003.

No caso de falta de apresentação ou de apresentação de declaração com incorreções ou omissões, o contribuinte ficará sujeito às multas previstas no artigo 32-A da Lei nº 8.212, de 24 de julho de 1991.

Não surtirão efeitos as solicitações de retificação de informações prestadas na DCTFWeb que tiverem por objeto excluir ou reduzir: débitos relativos a contribuições, cujos valores já tenham sido enviados para inscrição em Dívida Ativa da União, sejam eles saldos a pagar ou valores apurados em procedimento de auditoria interna; débitos de contribuições em relação as quais o sujeito passivo tenha sido objeto de procedimento fiscal e/ou nos casos em que a apresentação da declaração ocorra após o prazo decadencial.

Dados do Representante da Pessoa Jurídica

Nome	JOSE MARCIO PINHEIRO LANDIM
CPF	387.224.703-44
Telefone	-

Recibo de Entrega da DCTFWeb

DCTFWeb recebida via Internet pelo Agente Receptor SERPRO em	16/10/2023 11:08:05
Nº do recibo de entrega	00000500000170416086
Esta DCTFWeb foi assinada com o certificado digital de NI:	21.515.550/0001-13

MINISTÉRIO DA ECONOMIA
SECRETARIA ESPECIAL DA RECEITA FEDERAL DO BRASIL
RELATÓRIO RESUMO DE DÉBITOS - DCTFWeb

Nome do Contribuinte	WM CONSTRUCOES LTDA	**CNPJ**	02.364.381/0001-13
Período de Apuração	09/2023	**Número do Recibo**	0000050000170416086
Data/Hora da Transmissão	16/10/2023 11:08:05	**Identificação da Apuração de Débitos**	21981347476 / eSocial 57990318 / Reinf CP

Grupo: CONTRIBUIÇÃO PREVIDENCIÁRIA SEGURADOS

Código	Descrição	PA Débito	Valor Original	Créditos Vinculados	Saldo Devedor
1082-01	CP SEGURADOS - EMPREGADOS/AVULSO	09/2023	10.171,85	10.171,85	0,00
1099-01	CP SEGURADOS - CONTRIBUINTES INDIVIDUAIS - 11%	09/2023	824,56	824,56	0,00

Grupo: CONTRIBUIÇÃO PREVIDENCIÁRIA PATRONAL

Código	Descrição	PA Débito	Valor Original	Créditos Vinculados	Saldo Devedor
1138-01	CP PATRONAL - EMPREGADOS/AVULSOS	09/2023	668,96	668,96	0,00
1138-04	CP PATRONAL - CONTRIBUINTES INDIVIDUAIS	09/2023	1.499,20	1.499,20	0,00
1646-01	CP PATRONAL - GILRAT AJUSTADO	09/2023	50,17	50,17	0,00

Grupo: CONTRIBUIÇÃO PARA OUTRAS ENTIDADES E FUNDOS

Código	Descrição	PA Débito	Valor Original	Créditos Vinculados	Saldo Devedor
1170-01	CP TERCEIROS - SALÁRIO EDUCAÇÃO	09/2023	83,62	83,62	0,00
1176-01	CP TERCEIROS - INCRA	09/2023	6,68	6,68	0,00
1181-01	CP TERCEIROS - SENAI	09/2023	33,44	33,44	0,00
1184-01	CP TERCEIROS - SESI	09/2023	50,17	50,17	0,00
1200-01	CP TERCEIROS - SEBRAE	09/2023	20,06	20,06	0,00

Grupo: IRRF

Código	Descrição	PA Débito	Valor Original	Créditos Vinculados	Saldo Devedor
0561-07	IRRF - RD TRB ASSAL PAÍS/AUS NO EXT A SERV PAÍS	09/2023	3.412,21	3.412,21	0,00

Obra: 51.226.32327/75
Grupo: CONTRIBUIÇÃO PREVIDENCIÁRIA PATRONAL

Código	Descrição	PA Débito	Valor Original	Créditos Vinculados	Saldo Devedor
1138-01	CP PATRONAL - EMPREGADOS/AVULSOS	09/2023	287,32	287,32	0,00
1646-01	CP PATRONAL - GILRAT AJUSTADO	09/2023	58,52	58,52	0,00

Obra: 51.226.32327/75
Grupo: CONTRIBUIÇÃO PARA OUTRAS ENTIDADES E FUNDOS

Código	Descrição	PA Débito	Valor Original	Créditos Vinculados	Saldo Devedor
1170-01	CP TERCEIROS - SALÁRIO EDUCAÇÃO	09/2023	35,91	35,91	0,00
1176-01	CP TERCEIROS - INCRA	09/2023	2,87	2,87	0,00
1181-01	CP TERCEIROS - SENAI	09/2023	14,36	14,36	0,00
1184-01	CP TERCEIROS - SESI	09/2023	21,54	21,54	0,00
1200-01	CP TERCEIROS - SEBRAE	09/2023	8,61	8,61	0,00

Obra: 51.235.55060/74
Grupo: CONTRIBUIÇÃO PREVIDENCIÁRIA PATRONAL

Código	Descrição	PA Débito	Valor Original	Créditos Vinculados	Saldo Devedor
1646-01	CP PATRONAL - GILRAT AJUSTADO	09/2023	40,94	40,94	0,00

Obra: 51.235.55060/74
Grupo: CONTRIBUIÇÃO PARA OUTRAS ENTIDADES E FUNDOS

Código	Descrição	PA Débito	Valor Original	Créditos Vinculados	Saldo Devedor
1170-01	CP TERCEIROS - SALÁRIO EDUCAÇÃO	09/2023	68,23	68,23	0,00
1176-01	CP TERCEIROS - INCRA	09/2023	5,45	5,45	0,00
1181-01	CP TERCEIROS - SENAI	09/2023	27,29	27,29	0,00
1184-01	CP TERCEIROS - SESI	09/2023	40,94	40,94	0,00
1200-01	CP TERCEIROS - SEBRAE	09/2023	16,37	16,37	0,00

Obra: 51.240.01624/71
Grupo: CONTRIBUIÇÃO PREVIDENCIÁRIA PATRONAL

Código	Descrição	PA Débito	Valor Original	Créditos Vinculados	Saldo Devedor
1646-01	CP PATRONAL - GILRAT AJUSTADO	09/2023	53,36	53,36	0,00

Obra: 51.240.01624/71
Grupo: CONTRIBUIÇÃO PARA OUTRAS ENTIDADES E FUNDOS

Código	Descrição	PA Débito	Valor Original	Créditos Vinculados	Saldo Devedor
1170-01	CP TERCEIROS - SALÁRIO EDUCAÇÃO	09/2023	88,94	88,94	0,00
1176-01	CP TERCEIROS - INCRA	09/2023	7,11	7,11	0,00
1181-01	CP TERCEIROS - SENAI	09/2023	35,57	35,57	0,00
1184-01	CP TERCEIROS - SESI	09/2023	53,36	53,36	0,00
1200-01	CP TERCEIROS - SEBRAE	09/2023	21,34	21,34	0,00

Obra: 51.243.58943/77
Grupo: CONTRIBUIÇÃO PREVIDENCIÁRIA PATRONAL

Código	Descrição	PA Débito	Valor Original	Créditos Vinculados	Saldo Devedor
1138-01	CP PATRONAL - EMPREGADOS/AVULSOS	09/2023	562,27	562,27	0,00
1646-01	CP PATRONAL - GILRAT AJUSTADO	09/2023	42,17	42,17	0,00

Obra: 51.243.58943/77
Grupo: CONTRIBUIÇÃO PARA OUTRAS ENTIDADES E FUNDOS

Código	Descrição	PA Débito	Valor Original	Créditos Vinculados	Saldo Devedor
1170-01	CP TERCEIROS - SALÁRIO EDUCAÇÃO	09/2023	70,28	70,28	0,00
1176-01	CP TERCEIROS - INCRA	09/2023	5,62	5,62	0,00
1181-01	CP TERCEIROS - SENAI	09/2023	28,11	28,11	0,00
1184-01	CP TERCEIROS - SESI	09/2023	42,17	42,17	0,00
1200-01	CP TERCEIROS - SEBRAE	09/2023	16,86	16,86	0,00

Obra: 51.243.60645/78
Grupo: CONTRIBUIÇÃO PREVIDENCIÁRIA PATRONAL

Código	Descrição	PA Débito	Valor Original	Créditos Vinculados	Saldo Devedor
1646-01	CP PATRONAL - GILRAT AJUSTADO	09/2023	46,92	46,92	0,00

Obra: 51.243.60645/78
Grupo: CONTRIBUIÇÃO PARA OUTRAS ENTIDADES E FUNDOS

Código	Descrição	PA Débito	Valor Original	Créditos Vinculados	Saldo Devedor
1170-01	CP TERCEIROS - SALÁRIO EDUCAÇÃO	09/2023	78,21	78,21	0,00
1176-01	CP TERCEIROS - INCRA	09/2023	6,25	6,25	0,00
1181-01	CP TERCEIROS - SENAI	09/2023	31,28	31,28	0,00
1184-01	CP TERCEIROS - SESI	09/2023	46,92	46,92	0,00
1200-01	CP TERCEIROS - SEBRAE	09/2023	18,77	18,77	0,00

Obra: 51.246.15952/77
Grupo: CONTRIBUIÇÃO PREVIDENCIÁRIA PATRONAL

Código	Descrição	PA Débito	Valor Original	Créditos Vinculados	Saldo Devedor
1138-01	CP PATRONAL - EMPREGADOS/AVULSOS	09/2023	1.826,52	1.826,52	0,00
1646-01	CP PATRONAL - GILRAT AJUSTADO	09/2023	369,87	369,87	0,00

Obra: 51.246.15952/77
Grupo: CONTRIBUIÇÃO PARA OUTRAS ENTIDADES E FUNDOS

Código	Descrição	PA Débito	Valor Original	Créditos Vinculados	Saldo Devedor
1170-01	CP TERCEIROS - SALÁRIO EDUCAÇÃO	09/2023	228,31	228,31	0,00
1176-01	CP TERCEIROS - INCRA	09/2023	18,26	18,26	0,00
1181-01	CP TERCEIROS - SENAI	09/2023	91,32	91,32	0,00
1184-01	CP TERCEIROS - SESI	09/2023	136,98	136,98	0,00
1200-01	CP TERCEIROS - SEBRAE	09/2023	54,79	54,79	0,00

Obra: 90.001.48542/76
Grupo: CONTRIBUIÇÃO PREVIDENCIÁRIA PATRONAL

Código	Descrição	PA Débito	Valor Original	Créditos Vinculados	Saldo Devedor
1138-01	CP PATRONAL - EMPREGADOS/AVULSOS	09/2023	1.792,95	1.792,95	0,00
1646-01	CP PATRONAL - GILRAT AJUSTADO	09/2023	363,07	363,07	0,00

Obra: 90.001.48542/76
Grupo: CONTRIBUIÇÃO PARA OUTRAS ENTIDADES E FUNDOS

Código	Descrição	PA Débito	Valor Original	Créditos Vinculados	Saldo Devedor
1170-01	CP TERCEIROS - SALÁRIO EDUCAÇÃO	09/2023	224,11	224,11	0,00
1176-01	CP TERCEIROS - INCRA	09/2023	17,92	17,92	0,00
1181-01	CP TERCEIROS - SENAI	09/2023	89,64	89,64	0,00
1184-01	CP TERCEIROS - SESI	09/2023	134,47	134,47	0,00
1200-01	CP TERCEIROS - SEBRAE	09/2023	53,78	53,78	0,00

Obra: 90.002.11216/73
Grupo: CONTRIBUIÇÃO PREVIDENCIÁRIA PATRONAL

Código	Descrição	PA Débito	Valor Original	Créditos Vinculados	Saldo Devedor
1138-01	CP PATRONAL - EMPREGADOS/AVULSOS	09/2023	1.256,20	1.256,20	0,00
1646-01	CP PATRONAL - GILRAT AJUSTADO	09/2023	254,38	254,38	0,00

Obra: 90.002.11216/73
Grupo: CONTRIBUIÇÃO PARA OUTRAS ENTIDADES E FUNDOS

Código	Descrição	PA Débito	Valor Original	Créditos Vinculados	Saldo Devedor
1170-01	CP TERCEIROS - SALÁRIO EDUCAÇÃO	09/2023	157,02	157,02	0,00
1176-01	CP TERCEIROS - INCRA	09/2023	12,56	12,56	0,00
1181-01	CP TERCEIROS - SENAI	09/2023	62,81	62,81	0,00
1184-01	CP TERCEIROS - SESI	09/2023	94,21	94,21	0,00
1200-01	CP TERCEIROS - SEBRAE	09/2023	37,68	37,68	0,00

Obra: 90.002.11285/78
Grupo: CONTRIBUIÇÃO PREVIDENCIÁRIA PATRONAL

Código	Descrição	PA Débito	Valor Original	Créditos Vinculados	Saldo Devedor
1138-01	CP PATRONAL - EMPREGADOS/AVULSOS	09/2023	813,39	813,39	0,00
1646-01	CP PATRONAL - GILRAT AJUSTADO	09/2023	164,71	164,71	0,00

Obra: 90.002.11285/78
Grupo: CONTRIBUIÇÃO PARA OUTRAS ENTIDADES E FUNDOS

Código	Descrição	PA Débito	Valor Original	Créditos Vinculados	Saldo Devedor
1170-01	CP TERCEIROS - SALÁRIO EDUCAÇÃO	09/2023	101,67	101,67	0,00
1176-01	CP TERCEIROS - INCRA	09/2023	8,13	8,13	0,00
1181-01	CP TERCEIROS - SENAI	09/2023	40,66	40,66	0,00
1184-01	CP TERCEIROS - SESI	09/2023	61,00	61,00	0,00
1200-01	CP TERCEIROS - SEBRAE	09/2023	24,40	24,40	0,00

Obra: 90.002.21553/71
Grupo: CONTRIBUIÇÃO PREVIDENCIÁRIA PATRONAL

Código	Descrição	PA Débito	Valor Original	Créditos Vinculados	Saldo Devedor
1138-01	CP PATRONAL - EMPREGADOS/AVULSOS	09/2023	1.152,36	1.152,36	0,00
1646-01	CP PATRONAL - GILRAT AJUSTADO	09/2023	86,42	86,42	0,00

Obra: 90.002.21553/71
Grupo: CONTRIBUIÇÃO PARA OUTRAS ENTIDADES E FUNDOS

Código	Descrição	PA Débito	Valor Original	Créditos Vinculados	Saldo Devedor
1170-01	CP TERCEIROS - SALÁRIO EDUCAÇÃO	09/2023	144,04	144,04	0,00
1176-01	CP TERCEIROS - INCRA	09/2023	11,52	11,52	0,00
1181-01	CP TERCEIROS - SENAI	09/2023	57,61	57,61	0,00
1184-01	CP TERCEIROS - SESI	09/2023	86,42	86,42	0,00
1200-01	CP TERCEIROS - SEBRAE	09/2023	34,57	34,57	0,00

Obra: 90.002.54460/78
Grupo: CONTRIBUIÇÃO PREVIDENCIÁRIA PATRONAL

Código	Descrição	PA Débito	Valor Original	Créditos Vinculados	Saldo Devedor
1138-01	CP PATRONAL - EMPREGADOS/AVULSOS	09/2023	630,52	630,52	0,00
1646-01	CP PATRONAL - GILRAT AJUSTADO	09/2023	47,28	47,28	0,00

Obra: 90.002.54460/78
Grupo: CONTRIBUIÇÃO PARA OUTRAS ENTIDADES E FUNDOS

Código	Descrição	PA Débito	Valor Original	Créditos Vinculados	Saldo Devedor
1170-01	CP TERCEIROS - SALÁRIO EDUCAÇÃO	09/2023	78,81	78,81	0,00
1176-01	CP TERCEIROS - INCRA	09/2023	6,30	6,30	0,00
1181-01	CP TERCEIROS - SENAI	09/2023	31,52	31,52	0,00
1184-01	CP TERCEIROS - SESI	09/2023	47,28	47,28	0,00
1200-01	CP TERCEIROS - SEBRAE	09/2023	18,91	18,91	0,00

Obra: 90.010.64486/75
Grupo: CONTRIBUIÇÃO PREVIDENCIÁRIA PATRONAL

Código	Descrição	PA Débito	Valor Original	Créditos Vinculados	Saldo Devedor
1138-01	CP PATRONAL - EMPREGADOS/AVULSOS	09/2023	8.591,57	8.591,57	0,00
1646-01	CP PATRONAL - GILRAT AJUSTADO	09/2023	644,36	644,36	0,00

Obra: 90.010.64486/75
Grupo: CONTRIBUIÇÃO PARA OUTRAS ENTIDADES E FUNDOS

Código	Descrição	PA Débito	Valor Original	Créditos Vinculados	Saldo Devedor
1170-01	CP TERCEIROS - SALÁRIO EDUCAÇÃO	09/2023	1.073,94	1.073,94	0,00
1176-01	CP TERCEIROS - INCRA	09/2023	85,91	85,91	0,00
1181-01	CP TERCEIROS - SENAI	09/2023	429,57	429,57	0,00
1184-01	CP TERCEIROS - SESI	09/2023	644,36	644,36	0,00
1200-01	CP TERCEIROS - SEBRAE	09/2023	257,74	257,74	0,00

Obra: 90.011.15078/74
Grupo: CONTRIBUIÇÃO PREVIDENCIÁRIA PATRONAL

Código	Descrição	PA Débito	Valor Original	Créditos Vinculados	Saldo Devedor
1138-01	CP PATRONAL - EMPREGADOS/AVULSOS	09/2023	652,79	652,79	0,00
1646-01	CP PATRONAL - GILRAT AJUSTADO	09/2023	48,95	48,95	0,00

Obra: 90.011.15078/74
Grupo: CONTRIBUIÇÃO PARA OUTRAS ENTIDADES E FUNDOS

Código	Descrição	PA Débito	Valor Original	Créditos Vinculados	Saldo Devedor
1170-01	CP TERCEIROS - SALÁRIO EDUCAÇÃO	09/2023	81,59	81,59	0,00
1176-01	CP TERCEIROS - INCRA	09/2023	6,52	6,52	0,00
1181-01	CP TERCEIROS - SENAI	09/2023	32,63	32,63	0,00
1184-01	CP TERCEIROS - SESI	09/2023	48,95	48,95	0,00
1200-01	CP TERCEIROS - SEBRAE	09/2023	19,58	19,58	0,00

Obra: 90.012.45668/75
Grupo: CONTRIBUIÇÃO PREVIDENCIÁRIA PATRONAL

Código	Descrição	PA Débito	Valor Original	Créditos Vinculados	Saldo Devedor
1138-01	CP PATRONAL - EMPREGADOS/AVULSOS	09/2023	3.622,38	3.622,38	0,00
1646-01	CP PATRONAL - GILRAT AJUSTADO	09/2023	694,52	694,52	0,00

Obra: 90.012.45668/75
Grupo: CONTRIBUIÇÃO PARA OUTRAS ENTIDADES E FUNDOS

Código	Descrição	PA Débito	Valor Original	Créditos Vinculados	Saldo Devedor
1170-01	CP TERCEIROS - SALÁRIO EDUCAÇÃO	09/2023	452,79	452,79	0,00
1176-01	CP TERCEIROS - INCRA	09/2023	36,22	36,22	0,00
1181-01	CP TERCEIROS - SENAI	09/2023	181,11	181,11	0,00
1184-01	CP TERCEIROS - SESI	09/2023	271,67	271,67	0,00
1200-01	CP TERCEIROS - SEBRAE	09/2023	108,67	108,67	0,00

MINISTÉRIO DA ECONOMIA
SECRETARIA ESPECIAL DA RECEITA FEDERAL DO BRASIL
Recibo de Entrega da Declaração de Débitos e Créditos Tributários Federais Previdenciários - DCTFWeb

CNPJ/CPF	02.364.381/0001-13
Nome	WM CONSTRUCOES LTDA
Período de apuração	10/2023
Declaração Retificadora	Sim
Identificação da apuração de débitos	22428295880 / eSocial 59248742 / Reinf CP

Totalização dos tributos apurados no período

Tributos	Débitos Apurados	Saldo a Pagar
Contribuição Previdenciária Segurados	R$ 11.821,22	R$ 0,00
Contribuição Previdenciária Patronal	R$ 27.580,67	R$ 0,00
Contribuição para Outras Entidades e Fundos	R$ 7.251,76	R$ 0,00
IRRF	R$ 4.297,81	R$ 0,00
COFINS	R$ 0,00	R$ 0,00
PIS	R$ 0,00	R$ 0,00
CSRF	R$ 0,00	R$ 0,00
COSIRF	R$ 0,00	R$ 0,00
TOTAL	R$ 50.951,46	R$ 0,00

O presente Recibo de Entrega da DCTFWeb contém a transcrição da Ficha Resumo da referida declaração, que constitui confissão de dívida, de forma irretratável, das contribuições declaradas. Fica o declarante ciente de que as contribuições declaradas na DCTFWeb e não pagas serão enviadas para inscrição em Dívida Ativa da União, conforme o disposto no parágrafo 2º do artigo 5º do Decreto-Lei nº 2.124, de 13 de junho de 1984, combinado com a Portaria MF nº 118, de 28 de junho de 1984, estando o declarante sujeito ainda a: 1) inclusão no Cadastro Informativo de Créditos não Quitados do Setor Público Federal (CADIN), impedindo operações de crédito com recursos públicos, a concessão de incentivos fiscais e financeiros e a celebração de convênios e similares que envolvam desembolso de recursos públicos e respectivos aditamentos (Lei nº 10.522, de 2002); 2) encaminhamento ao Ministério Público Federal de Representação Fiscal para Fins Penais nos casos que, em tese, tenha ocorrido crime contra a ordem tributária ou contra a previdência social, por deixar de recolher, no prazo legal, valor de tributo ou de contribuição social, descontado ou cobrado, na qualidade de sujeito passivo de obrigação e que deveria recolher aos cofres públicos (Lei nº 8.137, de 1990 e Código Penal).

Sobre as contribuições não pagas ou não recolhidas nos prazos legais incidirão multa, moratória ou de ofício, conforme o caso, e juros de mora nos termos dos artigos 44 e 61 da Lei nº 9.430, de 27 de dezembro de 1996, combinado com o art. 35 e 35-A, da Lei nº 8.212, de 1991 e artigo 18 da Lei nº 10.833, de 29 de dezembro de 2003.

No caso de falta de apresentação ou de apresentação de declaração com incorreções ou omissões, o contribuinte ficará sujeito às multas previstas no artigo 32-A da Lei nº 8.212, de 24 de julho de 1991.

Não surtirão efeitos as solicitações de retificação de informações prestadas na DCTFWeb que tiverem por objeto excluir ou reduzir: débitos relativos a contribuições, cujos valores já tenham sido enviados para inscrição em Dívida Ativa da União, sejam eles saldos a pagar ou valores apurados em procedimento de auditoria interna; débitos de contribuições em relação as quais o sujeito passivo tenha sido objeto de procedimento fiscal e/ou nos casos em que a apresentação da declaração ocorra após o prazo decadencial.

Dados do Representante da Pessoa Jurídica

Nome	JOSE MARCIO PINHEIRO LANDIM
CPF	387.224.703-44
Telefone	-

Recibo de Entrega da DCTFWeb

DCTFWeb recebida via Internet pelo Agente Receptor SERPRO em	06/11/2023 14:18:32
Nº do recibo de entrega	0000050000175292672
Esta DCTFWeb foi assinada com o certificado digital de NI:	21.515.550/0001-13

MINISTÉRIO DA ECONOMIA
SECRETARIA ESPECIAL DA RECEITA FEDERAL DO BRASIL
RELATÓRIO RESUMO DE DÉBITOS - DCTFWeb

Nome do Contribuinte	WM CONSTRUCOES LTDA	**CNPJ**	02.364.381/0001-13
Período de Apuração	10/2023	**Número do Recibo**	0000050000175292672
Data/Hora da Transmissão	06/11/2023 14:18:32	**Identificação da Apuração de Débitos**	22428295880 / eSocial 59248742 / Reinf CP

Grupo: CONTRIBUIÇÃO PREVIDENCIÁRIA SEGURADOS

Código	Descrição	PA Débito	Valor Original	Créditos Vinculados	Saldo Devedor
1082-01	CP SEGURADOS - EMPREGADOS/AVULSO	10/2023	10.996,66	10.996,66	0,00
1099-01	CP SEGURADOS - CONTRIBUINTES INDIVIDUAIS - 11%	10/2023	824,56	824,56	0,00

Grupo: CONTRIBUIÇÃO PREVIDENCIÁRIA PATRONAL

Código	Descrição	PA Débito	Valor Original	Créditos Vinculados	Saldo Devedor
1138-01	CP PATRONAL - EMPREGADOS/AVULSOS	10/2023	668,96	668,96	0,00
1138-04	CP PATRONAL - CONTRIBUINTES INDIVIDUAIS	10/2023	1.499,20	1.499,20	0,00
1646-01	CP PATRONAL - GILRAT AJUSTADO	10/2023	50,17	50,17	0,00

Grupo: CONTRIBUIÇÃO PARA OUTRAS ENTIDADES E FUNDOS

Código	Descrição	PA Débito	Valor Original	Créditos Vinculados	Saldo Devedor
1170-01	CP TERCEIROS - SALÁRIO EDUCAÇÃO	10/2023	83,62	83,62	0,00
1176-01	CP TERCEIROS - INCRA	10/2023	6,68	6,68	0,00
1181-01	CP TERCEIROS - SENAI	10/2023	33,44	33,44	0,00
1184-01	CP TERCEIROS - SESI	10/2023	50,17	50,17	0,00
1200-01	CP TERCEIROS - SEBRAE	10/2023	20,06	20,06	0,00

Grupo: IRRF

Código	Descrição	PA Débito	Valor Original	Créditos Vinculados	Saldo Devedor
0561-07	IRRF - RD TRB ASSAL PAÍS/AUS NO EXT A SERV PAÍS	10/2023	4.297,81	4.297,81	0,00

Obra: 51.226.32327/75
Grupo: CONTRIBUIÇÃO PREVIDENCIÁRIA PATRONAL

Código	Descrição	PA Débito	Valor Original	Créditos Vinculados	Saldo Devedor
1138-01	CP PATRONAL - EMPREGADOS/AVULSOS	10/2023	287,32	287,32	0,00
1646-01	CP PATRONAL - GILRAT AJUSTADO	10/2023	58,52	58,52	0,00

Obra: 51.226.32327/75
Grupo: CONTRIBUIÇÃO PARA OUTRAS ENTIDADES E FUNDOS

Código	Descrição	PA Débito	Valor Original	Créditos Vinculados	Saldo Devedor
1170-01	CP TERCEIROS - SALÁRIO EDUCAÇÃO	10/2023	35,91	35,91	0,00
1176-01	CP TERCEIROS - INCRA	10/2023	2,87	2,87	0,00
1181-01	CP TERCEIROS - SENAI	10/2023	14,36	14,36	0,00
1184-01	CP TERCEIROS - SESI	10/2023	21,54	21,54	0,00
1200-01	CP TERCEIROS - SEBRAE	10/2023	8,61	8,61	0,00

Obra: 51.235.55060/74
Grupo: CONTRIBUIÇÃO PREVIDENCIÁRIA PATRONAL

Código	Descrição	PA Débito	Valor Original	Créditos Vinculados	Saldo Devedor
1646-01	CP PATRONAL - GILRAT AJUSTADO	10/2023	43,09	43,09	0,00

Obra: 51.235.55060/74
Grupo: CONTRIBUIÇÃO PARA OUTRAS ENTIDADES E FUNDOS

Código	Descrição	PA Débito	Valor Original	Créditos Vinculados	Saldo Devedor
1170-01	CP TERCEIROS - SALÁRIO EDUCAÇÃO	10/2023	71,83	71,83	0,00
1176-01	CP TERCEIROS - INCRA	10/2023	5,74	5,74	0,00
1181-01	CP TERCEIROS - SENAI	10/2023	28,73	28,73	0,00
1184-01	CP TERCEIROS - SESI	10/2023	43,09	43,09	0,00
1200-01	CP TERCEIROS - SEBRAE	10/2023	17,23	17,23	0,00

Obra: 51.240.01624/71
Grupo: CONTRIBUIÇÃO PREVIDENCIÁRIA PATRONAL

Código	Descrição	PA Débito	Valor Original	Créditos Vinculados	Saldo Devedor
1646-01	CP PATRONAL - GILRAT AJUSTADO	10/2023	53,36	53,36	0,00

Obra: 51.240.01624/71
Grupo: CONTRIBUIÇÃO PARA OUTRAS ENTIDADES E FUNDOS

Código	Descrição	PA Débito	Valor Original	Créditos Vinculados	Saldo Devedor
1170-01	CP TERCEIROS - SALÁRIO EDUCAÇÃO	10/2023	88,94	88,94	0,00
1176-01	CP TERCEIROS - INCRA	10/2023	7,11	7,11	0,00
1181-01	CP TERCEIROS - SENAI	10/2023	35,57	35,57	0,00
1184-01	CP TERCEIROS - SESI	10/2023	53,36	53,36	0,00
1200-01	CP TERCEIROS - SEBRAE	10/2023	21,34	21,34	0,00

Obra: 51.243.58943/77
Grupo: CONTRIBUIÇÃO PREVIDENCIÁRIA PATRONAL

Código	Descrição	PA Débito	Valor Original	Créditos Vinculados	Saldo Devedor
1138-01	CP PATRONAL - EMPREGADOS/AVULSOS	10/2023	461,35	461,35	0,00
1646-01	CP PATRONAL - GILRAT AJUSTADO	10/2023	34,60	34,60	0,00

Obra: 51.243.58943/77
Grupo: CONTRIBUIÇÃO PARA OUTRAS ENTIDADES E FUNDOS

Código	Descrição	PA Débito	Valor Original	Créditos Vinculados	Saldo Devedor
1170-01	CP TERCEIROS - SALÁRIO EDUCAÇÃO	10/2023	57,66	57,66	0,00
1176-01	CP TERCEIROS - INCRA	10/2023	4,61	4,61	0,00
1181-01	CP TERCEIROS - SENAI	10/2023	23,06	23,06	0,00
1184-01	CP TERCEIROS - SESI	10/2023	34,60	34,60	0,00
1200-01	CP TERCEIROS - SEBRAE	10/2023	13,84	13,84	0,00

Obra: 51.243.60645/78
Grupo: CONTRIBUIÇÃO PREVIDENCIÁRIA PATRONAL

Código	Descrição	PA Débito	Valor Original	Créditos Vinculados	Saldo Devedor
1646-01	CP PATRONAL - GILRAT AJUSTADO	10/2023	64,13	64,13	0,00

Obra: 51.243.60645/78
Grupo: CONTRIBUIÇÃO PARA OUTRAS ENTIDADES E FUNDOS

Código	Descrição	PA Débito	Valor Original	Créditos Vinculados	Saldo Devedor
1170-01	CP TERCEIROS - SALÁRIO EDUCAÇÃO	10/2023	106,88	106,88	0,00
1176-01	CP TERCEIROS - INCRA	10/2023	8,55	8,55	0,00
1181-01	CP TERCEIROS - SENAI	10/2023	42,75	42,75	0,00
1184-01	CP TERCEIROS - SESI	10/2023	64,13	64,13	0,00
1200-01	CP TERCEIROS - SEBRAE	10/2023	25,65	25,65	0,00

Obra: 51.246.15952/77
Grupo: CONTRIBUIÇÃO PREVIDENCIÁRIA PATRONAL

Código	Descrição	PA Débito	Valor Original	Créditos Vinculados	Saldo Devedor
1138-01	CP PATRONAL - EMPREGADOS/AVULSOS	10/2023	2.398,70	2.398,70	0,00
1646-01	CP PATRONAL - GILRAT AJUSTADO	10/2023	485,73	485,73	0,00

Obra: 51.246.15952/77
Grupo: CONTRIBUIÇÃO PARA OUTRAS ENTIDADES E FUNDOS

Código	Descrição	PA Débito	Valor Original	Créditos Vinculados	Saldo Devedor
1170-01	CP TERCEIROS - SALÁRIO EDUCAÇÃO	10/2023	299,83	299,83	0,00
1176-01	CP TERCEIROS - INCRA	10/2023	23,98	23,98	0,00
1181-01	CP TERCEIROS - SENAI	10/2023	119,93	119,93	0,00
1184-01	CP TERCEIROS - SESI	10/2023	179,90	179,90	0,00
1200-01	CP TERCEIROS - SEBRAE	10/2023	71,96	71,96	0,00

Obra: 90.001.48542/76
Grupo: CONTRIBUIÇÃO PREVIDENCIÁRIA PATRONAL

Código	Descrição	PA Débito	Valor Original	Créditos Vinculados	Saldo Devedor
1138-01	CP PATRONAL - EMPREGADOS/AVULSOS	10/2023	2.163,31	2.163,31	0,00
1646-01	CP PATRONAL - GILRAT AJUSTADO	10/2023	438,07	438,07	0,00

Obra: 90.001.48542/76
Grupo: CONTRIBUIÇÃO PARA OUTRAS ENTIDADES E FUNDOS

Código	Descrição	PA Débito	Valor Original	Créditos Vinculados	Saldo Devedor
1170-01	CP TERCEIROS - SALÁRIO EDUCAÇÃO	10/2023	270,41	270,41	0,00
1176-01	CP TERCEIROS - INCRA	10/2023	21,63	21,63	0,00
1181-01	CP TERCEIROS - SENAI	10/2023	108,16	108,16	0,00
1184-01	CP TERCEIROS - SESI	10/2023	162,24	162,24	0,00
1200-01	CP TERCEIROS - SEBRAE	10/2023	64,89	64,89	0,00

Obra: 90.002.11216/73
Grupo: CONTRIBUIÇÃO PREVIDENCIÁRIA PATRONAL

Código	Descrição	PA Débito	Valor Original	Créditos Vinculados	Saldo Devedor
1138-01	CP PATRONAL - EMPREGADOS/AVULSOS	10/2023	1.569,69	1.569,69	0,00
1646-01	CP PATRONAL - GILRAT AJUSTADO	10/2023	317,86	317,86	0,00

Obra: 90.002.11216/73
Grupo: CONTRIBUIÇÃO PARA OUTRAS ENTIDADES E FUNDOS

Código	Descrição	PA Débito	Valor Original	Créditos Vinculados	Saldo Devedor
1170-01	CP TERCEIROS - SALÁRIO EDUCAÇÃO	10/2023	196,21	196,21	0,00
1176-01	CP TERCEIROS - INCRA	10/2023	15,69	15,69	0,00
1181-01	CP TERCEIROS - SENAI	10/2023	78,48	78,48	0,00
1184-01	CP TERCEIROS - SESI	10/2023	117,72	117,72	0,00
1200-01	CP TERCEIROS - SEBRAE	10/2023	47,09	47,09	0,00

Obra: 90.002.11285/78
Grupo: CONTRIBUIÇÃO PREVIDENCIÁRIA PATRONAL

Código	Descrição	PA Débito	Valor Original	Créditos Vinculados	Saldo Devedor
1138-01	CP PATRONAL - EMPREGADOS/AVULSOS	10/2023	667,40	667,40	0,00
1646-01	CP PATRONAL - GILRAT AJUSTADO	10/2023	135,14	135,14	0,00

Obra: 90.002.11285/78
Grupo: CONTRIBUIÇÃO PARA OUTRAS ENTIDADES E FUNDOS

Código	Descrição	PA Débito	Valor Original	Créditos Vinculados	Saldo Devedor
1170-01	CP TERCEIROS - SALÁRIO EDUCAÇÃO	10/2023	83,42	83,42	0,00
1176-01	CP TERCEIROS - INCRA	10/2023	6,67	6,67	0,00
1181-01	CP TERCEIROS - SENAI	10/2023	33,37	33,37	0,00
1184-01	CP TERCEIROS - SESI	10/2023	50,05	50,05	0,00
1200-01	CP TERCEIROS - SEBRAE	10/2023	20,02	20,02	0,00

Obra: 90.002.21553/71
Grupo: CONTRIBUIÇÃO PREVIDENCIÁRIA PATRONAL

Código	Descrição	PA Débito	Valor Original	Créditos Vinculados	Saldo Devedor
1138-01	CP PATRONAL - EMPREGADOS/AVULSOS	10/2023	1.152,36	1.152,36	0,00
1646-01	CP PATRONAL - GILRAT AJUSTADO	10/2023	86,42	86,42	0,00

Obra: 90.002.21553/71
Grupo: CONTRIBUIÇÃO PARA OUTRAS ENTIDADES E FUNDOS

Código	Descrição	PA Débito	Valor Original	Créditos Vinculados	Saldo Devedor
1170-01	CP TERCEIROS - SALÁRIO EDUCAÇÃO	10/2023	144,04	144,04	0,00
1176-01	CP TERCEIROS - INCRA	10/2023	11,52	11,52	0,00
1181-01	CP TERCEIROS - SENAI	10/2023	57,61	57,61	0,00
1184-01	CP TERCEIROS - SESI	10/2023	86,42	86,42	0,00
1200-01	CP TERCEIROS - SEBRAE	10/2023	34,57	34,57	0,00

Obra: 90.002.54460/78
Grupo: CONTRIBUIÇÃO PREVIDENCIÁRIA PATRONAL

Código	Descrição	PA Débito	Valor Original	Créditos Vinculados	Saldo Devedor
1138-01	CP PATRONAL - EMPREGADOS/AVULSOS	10/2023	714,59	714,59	0,00
1646-01	CP PATRONAL - GILRAT AJUSTADO	10/2023	53,59	53,59	0,00

Obra: 90.002.54460/78
Grupo: CONTRIBUIÇÃO PARA OUTRAS ENTIDADES E FUNDOS

Código	Descrição	PA Débito	Valor Original	Créditos Vinculados	Saldo Devedor
1170-01	CP TERCEIROS - SALÁRIO EDUCAÇÃO	10/2023	89,32	89,32	0,00
1176-01	CP TERCEIROS - INCRA	10/2023	7,14	7,14	0,00
1181-01	CP TERCEIROS - SENAI	10/2023	35,72	35,72	0,00
1184-01	CP TERCEIROS - SESI	10/2023	53,59	53,59	0,00
1200-01	CP TERCEIROS - SEBRAE	10/2023	21,43	21,43	0,00

Obra: 90.010.64486/75
Grupo: CONTRIBUIÇÃO PREVIDENCIÁRIA PATRONAL

Código	Descrição	PA Débito	Valor Original	Créditos Vinculados	Saldo Devedor
1138-01	CP PATRONAL - EMPREGADOS/AVULSOS	10/2023	8.614,73	8.614,73	0,00
1646-01	CP PATRONAL - GILRAT AJUSTADO	10/2023	646,10	646,10	0,00

Obra: 90.010.64486/75
Grupo: CONTRIBUIÇÃO PARA OUTRAS ENTIDADES E FUNDOS

Código	Descrição	PA Débito	Valor Original	Créditos Vinculados	Saldo Devedor
1170-01	CP TERCEIROS - SALÁRIO EDUCAÇÃO	10/2023	1.076,84	1.076,84	0,00
1176-01	CP TERCEIROS - INCRA	10/2023	86,14	86,14	0,00
1181-01	CP TERCEIROS - SENAI	10/2023	430,73	430,73	0,00
1184-01	CP TERCEIROS - SESI	10/2023	646,10	646,10	0,00
1200-01	CP TERCEIROS - SEBRAE	10/2023	258,44	258,44	0,00

Obra: 90.011.15078/74
Grupo: CONTRIBUIÇÃO PREVIDENCIÁRIA PATRONAL

Código	Descrição	PA Débito	Valor Original	Créditos Vinculados	Saldo Devedor
1138-01	CP PATRONAL - EMPREGADOS/AVULSOS	10/2023	432,52	432,52	0,00
1646-01	CP PATRONAL - GILRAT AJUSTADO	10/2023	32,43	32,43	0,00

Obra: 90.011.15078/74
Grupo: CONTRIBUIÇÃO PARA OUTRAS ENTIDADES E FUNDOS

Código	Descrição	PA Débito	Valor Original	Créditos Vinculados	Saldo Devedor
1170-01	CP TERCEIROS - SALÁRIO EDUCAÇÃO	10/2023	54,06	54,06	0,00
1176-01	CP TERCEIROS - INCRA	10/2023	4,32	4,32	0,00
1181-01	CP TERCEIROS - SENAI	10/2023	21,62	21,62	0,00
1184-01	CP TERCEIROS - SESI	10/2023	32,43	32,43	0,00
1200-01	CP TERCEIROS - SEBRAE	10/2023	12,97	12,97	0,00

Obra: 90.012.45668/75
Grupo: CONTRIBUIÇÃO PREVIDENCIÁRIA PATRONAL

Código	Descrição	PA Débito	Valor Original	Créditos Vinculados	Saldo Devedor
1138-01	CP PATRONAL - EMPREGADOS/AVULSOS	10/2023	3.735,19	3.735,19	0,00
1646-01	CP PATRONAL - GILRAT AJUSTADO	10/2023	716,14	716,14	0,00

Obra: 90.012.45668/75
Grupo: CONTRIBUIÇÃO PARA OUTRAS ENTIDADES E FUNDOS

Código	Descrição	PA Débito	Valor Original	Créditos Vinculados	Saldo Devedor
1170-01	CP TERCEIROS - SALÁRIO EDUCAÇÃO	10/2023	466,89	466,89	0,00
1176-01	CP TERCEIROS - INCRA	10/2023	37,35	37,35	0,00
1181-01	CP TERCEIROS - SENAI	10/2023	186,75	186,75	0,00
1184-01	CP TERCEIROS - SESI	10/2023	280,13	280,13	0,00
1200-01	CP TERCEIROS - SEBRAE	10/2023	112,05	112,05	0,00

MINISTÉRIO DA ECONOMIA
SECRETARIA ESPECIAL DA RECEITA FEDERAL DO BRASIL
Recibo de Entrega da Declaração de Débitos e Créditos Tributários Federais Previdenciários - DCTFWeb

CNPJ/CPF	02.364.381/0001-13
Nome	WM CONSTRUCOES LTDA
Período de apuração	11/2023
Declaração Retificadora	Sim
Identificação da apuração de débitos	22900400762 / eSocial 61800144 / Reinf CP

Totalização dos tributos apurados no período

Tributos	Débitos Apurados	Saldo a Pagar
Contribuição Previdenciária Segurados	R$ 11.248,44	R$ 0,00
Contribuição Previdenciária Patronal	R$ 26.053,82	R$ 0,00
Contribuição para Outras Entidades e Fundos	R$ 6.880,95	R$ 0,00
IRRF	R$ 2.246,71	R$ 0,00
COFINS	R$ 0,00	R$ 0,00
PIS	R$ 0,00	R$ 0,00
CSRF	R$ 0,00	R$ 0,00
COSIRF	R$ 0,00	R$ 0,00
TOTAL	R$ 46.429,92	R$ 0,00

O presente Recibo de Entrega da DCTFWeb contém a transcrição da Ficha Resumo da referida declaração, que constitui confissão de dívida, de forma irretratável, das contribuições declaradas. Fica o declarante ciente de que as contribuições declaradas na DCTFWeb e não pagas serão enviadas para inscrição em Dívida Ativa da União, conforme o disposto no parágrafo 2º do artigo 5º do Decreto-Lei nº 2.124, de 13 de junho de 1984, combinado com a Portaria MF nº 118, de 28 de junho de 1984, estando o declarante sujeito ainda a: 1) inclusão no Cadastro Informativo de Créditos não Quitados do Setor Público Federal (CADIN), impedindo operações de crédito com recursos públicos, a concessão de incentivos fiscais e financeiros e a celebração de convênios e similares que envolvam desembolso de recursos públicos e respectivos aditamentos (Lei nº 10.522, de 2002); 2) encaminhamento ao Ministério Público Federal de Representação Fiscal para Fins Penais nos casos que, em tese, tenha ocorrido crime contra a ordem tributária ou contra a previdência social, por deixar de recolher, no prazo legal, valor de tributo ou de contribuição social, descontado ou cobrado, na qualidade de sujeito passivo de obrigação e que deveria recolher aos cofres públicos (Lei nº 8.137, de 1990 e Código Penal).

Sobre as contribuições não pagas ou não recolhidas nos prazos legais incidirão multa, moratória ou de ofício, conforme o caso, e juros de mora nos termos dos artigos 44 e 61 da Lei nº 9.430, de 27 de dezembro de 1996, combinado com o art. 35 e 35-A, da Lei nº 8.212, de 1991 e artigo 18 da Lei nº 10.833, de 29 de dezembro de 2003.

No caso de falta de apresentação ou de apresentação de declaração com incorreções ou omissões, o contribuinte ficará sujeito às multas previstas no artigo 32-A da Lei nº 8.212, de 24 de julho de 1991.

Não surtirão efeitos as solicitações de retificação de informações prestadas na DCTFWeb que tiverem por objeto excluir ou reduzir: débitos relativos a contribuições, cujos valores já tenham sido enviados para inscrição em Dívida Ativa da União, sejam eles saldos a pagar ou valores apurados em procedimento de auditoria interna; débitos de contribuições em relação as quais o sujeito passivo tenha sido objeto de procedimento fiscal e/ou nos casos em que a apresentação da declaração ocorra após o prazo decadencial.

Dados do Representante da Pessoa Jurídica

Nome	JOSE MARCIO PINHEIRO LANDIM
CPF	387.224.703-44
Telefone	-

Recibo de Entrega da DCTFWeb

DCTFWeb recebida via Internet pelo Agente Receptor SERPRO em	15/12/2023 09:42:32
Nº do recibo de entrega	0000050000189764799
Esta DCTFWeb foi assinada com o certificado digital de NI:	21.515.550/0001-13

MINISTÉRIO DA ECONOMIA
SECRETARIA ESPECIAL DA RECEITA FEDERAL DO BRASIL
RELATÓRIO RESUMO DE DÉBITOS - DCTFWeb

Nome do Contribuinte	WM CONSTRUCOES LTDA	**CNPJ**	02.364.381/0001-13
Período de Apuração	11/2023	**Número do Recibo**	0000050000189764799
Data/Hora da Transmissão	15/12/2023 09:42:32	**Identificação da Apuração de Débitos**	22900400762 / eSocial 61800144 / Rcinf CP

Grupo: CONTRIBUIÇÃO PREVIDENCIÁRIA SEGURADOS

Código	Descrição	PA Débito	Valor Original	Créditos Vinculados	Saldo Devedor
1082-01	CP SEGURADOS - EMPREGADOS/AVULSO	11/2023	10.423,88	10.423,88	0,00
1099-01	CP SEGURADOS - CONTRIBUINTES INDIVIDUAIS - 11%	11/2023	824,56	824,56	0,00

Grupo: CONTRIBUIÇÃO PREVIDENCIÁRIA PATRONAL

Código	Descrição	PA Débito	Valor Original	Créditos Vinculados	Saldo Devedor
1138-01	CP PATRONAL - EMPREGADOS/AVULSOS	11/2023	668,96	668,96	0,00
1138-04	CP PATRONAL - CONTRIBUINTES INDIVIDUAIS	11/2023	1.499,20	1.499,20	0,00
1646-01	CP PATRONAL - GILRAT AJUSTADO	11/2023	50,17	50,17	0,00

Grupo: CONTRIBUIÇÃO PARA OUTRAS ENTIDADES E FUNDOS

Código	Descrição	PA Débito	Valor Original	Créditos Vinculados	Saldo Devedor
1170-01	CP TERCEIROS - SALÁRIO EDUCAÇÃO	11/2023	83,62	83,62	0,00
1176-01	CP TERCEIROS - INCRA	11/2023	6,68	6,68	0,00
1181-01	CP TERCEIROS - SENAI	11/2023	33,44	33,44	0,00
1184-01	CP TERCEIROS - SESI	11/2023	50,17	50,17	0,00
1200-01	CP TERCEIROS - SEBRAE	11/2023	20,06	20,06	0,00

Grupo: IRRF

Código	Descrição	PA Débito	Valor Original	Créditos Vinculados	Saldo Devedor
0561-07	IRRF - RD TRB ASSAL PAÍS/AUS NO EXT A SERV PAÍS	11/2023	2.246,71	2.246,71	0,00

Obra: 51.226.32327/75
Grupo: CONTRIBUIÇÃO PREVIDENCIÁRIA PATRONAL

Código	Descrição	PA Débito	Valor Original	Créditos Vinculados	Saldo Devedor
1138-01	CP PATRONAL - EMPREGADOS/AVULSOS	11/2023	287,32	287,32	0,00
1646-01	CP PATRONAL - GILRAT AJUSTADO	11/2023	21,54	21,54	0,00

Obra: 51.226.32327/75
Grupo: CONTRIBUIÇÃO PARA OUTRAS ENTIDADES E FUNDOS

Código	Descrição	PA Débito	Valor Original	Créditos Vinculados	Saldo Devedor
1170-01	CP TERCEIROS - SALÁRIO EDUCAÇÃO	11/2023	35,91	35,91	0,00
1176-01	CP TERCEIROS - INCRA	11/2023	2,87	2,87	0,00
1181-01	CP TERCEIROS - SENAI	11/2023	14,36	14,36	0,00
1184-01	CP TERCEIROS - SESI	11/2023	21,54	21,54	0,00
1200-01	CP TERCEIROS - SEBRAE	11/2023	8,61	8,61	0,00

Obra: 51.235.55060/74
Grupo: CONTRIBUIÇÃO PREVIDENCIÁRIA PATRONAL

Código	Descrição	PA Débito	Valor Original	Créditos Vinculados	Saldo Devedor
1646-01	CP PATRONAL - GILRAT AJUSTADO	11/2023	38,06	38,06	0,00

Obra: 51.235.55060/74
Grupo: CONTRIBUIÇÃO PARA OUTRAS ENTIDADES E FUNDOS

			Valor	Créditos	Saldo

Código	Descrição	PA Débito	Original	Vinculados	Devedor
1170-01	CP TERCEIROS - SALÁRIO EDUCAÇÃO	11/2023	63,44	63,44	0,00
1176-01	CP TERCEIROS - INCRA	11/2023	5,07	5,07	0,00
1181-01	CP TERCEIROS - SENAI	11/2023	25,37	25,37	0,00
1184-01	CP TERCEIROS - SESI	11/2023	38,06	38,06	0,00
1200-01	CP TERCEIROS - SEBRAE	11/2023	15,22	15,22	0,00

Obra: 51.240.01624/71
Grupo: CONTRIBUIÇÃO PREVIDENCIÁRIA PATRONAL

Código	Descrição	PA Débito	Valor Original	Créditos Vinculados	Saldo Devedor
1646-01	CP PATRONAL - GILRAT AJUSTADO	11/2023	53,36	53,36	0,00

Obra: 51.240.01624/71
Grupo: CONTRIBUIÇÃO PARA OUTRAS ENTIDADES E FUNDOS

Código	Descrição	PA Débito	Valor Original	Créditos Vinculados	Saldo Devedor
1170-01	CP TERCEIROS - SALÁRIO EDUCAÇÃO	11/2023	88,94	88,94	0,00
1176-01	CP TERCEIROS - INCRA	11/2023	7,11	7,11	0,00
1181-01	CP TERCEIROS - SENAI	11/2023	35,57	35,57	0,00
1184-01	CP TERCEIROS - SESI	11/2023	53,36	53,36	0,00
1200-01	CP TERCEIROS - SEBRAE	11/2023	21,34	21,34	0,00

Obra: 51.243.58943/77
Grupo: CONTRIBUIÇÃO PREVIDENCIÁRIA PATRONAL

Código	Descrição	PA Débito	Valor Original	Créditos Vinculados	Saldo Devedor
1138-01	CP PATRONAL - EMPREGADOS/AVULSOS	11/2023	432,52	432,52	0,00
1646-01	CP PATRONAL - GILRAT AJUSTADO	11/2023	32,43	32,43	0,00

Obra: 51.243.58943/77
Grupo: CONTRIBUIÇÃO PARA OUTRAS ENTIDADES E FUNDOS

Código	Descrição	PA Débito	Valor Original	Créditos Vinculados	Saldo Devedor
1170-01	CP TERCEIROS - SALÁRIO EDUCAÇÃO	11/2023	54,06	54,06	0,00
1176-01	CP TERCEIROS - INCRA	11/2023	4,32	4,32	0,00
1181-01	CP TERCEIROS - SENAI	11/2023	21,62	21,62	0,00
1184-01	CP TERCEIROS - SESI	11/2023	32,43	32,43	0,00
1200-01	CP TERCEIROS - SEBRAE	11/2023	12,97	12,97	0,00

Obra: 51.243.60645/78
Grupo: CONTRIBUIÇÃO PREVIDENCIÁRIA PATRONAL

Código	Descrição	PA Débito	Valor Original	Créditos Vinculados	Saldo Devedor
1138-01	CP PATRONAL - EMPREGADOS/AVULSOS	11/2023	625,68	625,68	0,00
1646-01	CP PATRONAL - GILRAT AJUSTADO	11/2023	46,92	46,92	0,00

Obra: 51.243.60645/78
Grupo: CONTRIBUIÇÃO PARA OUTRAS ENTIDADES E FUNDOS

Código	Descrição	PA Débito	Valor Original	Créditos Vinculados	Saldo Devedor
1170-01	CP TERCEIROS - SALÁRIO EDUCAÇÃO	11/2023	78,21	78,21	0,00
1176-01	CP TERCEIROS - INCRA	11/2023	6,25	6,25	0,00
1181-01	CP TERCEIROS - SENAI	11/2023	31,28	31,28	0,00
1184-01	CP TERCEIROS - SESI	11/2023	46,92	46,92	0,00
1200-01	CP TERCEIROS - SEBRAE	11/2023	18,77	18,77	0,00

Obra: 51.246.15952/77
Grupo: CONTRIBUIÇÃO PREVIDENCIÁRIA PATRONAL

Código	Descrição	PA Débito	Valor Original	Créditos Vinculados	Saldo Devedor
1138-01	CP PATRONAL - EMPREGADOS/AVULSOS	11/2023	2.395,99	2.395,99	0,00
1646-01	CP PATRONAL - GILRAT AJUSTADO	11/2023	179,69	179,69	0,00

Obra: 51.246.15952/77
Grupo: CONTRIBUIÇÃO PARA OUTRAS ENTIDADES E FUNDOS

Código	Descrição	PA Débito	Valor Original	Créditos Vinculados	Saldo Devedor
1170-01	CP TERCEIROS - SALÁRIO EDUCAÇÃO	11/2023	299,49	299,49	0,00
1176-01	CP TERCEIROS - INCRA	11/2023	23,95	23,95	0,00
1181-01	CP TERCEIROS - SENAI	11/2023	119,79	119,79	0,00
1184-01	CP TERCEIROS - SESI	11/2023	179,69	179,69	0,00
1200-01	CP TERCEIROS - SEBRAE	11/2023	71,87	71,87	0,00

Obra: 90.001.48542/76
Grupo: CONTRIBUIÇÃO PREVIDENCIÁRIA PATRONAL

Código	Descrição	PA Débito	Valor Original	Créditos Vinculados	Saldo Devedor
1138-01	CP PATRONAL - EMPREGADOS/AVULSOS	11/2023	2.079,99	2.079,99	0,00
1646-01	CP PATRONAL - GILRAT AJUSTADO	11/2023	421,19	421,19	0,00

Obra: 90.001.48542/76
Grupo: CONTRIBUIÇÃO PARA OUTRAS ENTIDADES E FUNDOS

Código	Descrição	PA Débito	Valor Original	Créditos Vinculados	Saldo Devedor
1170-01	CP TERCEIROS - SALÁRIO EDUCAÇÃO	11/2023	259,99	259,99	0,00
1176-01	CP TERCEIROS - INCRA	11/2023	20,79	20,79	0,00
1181-01	CP TERCEIROS - SENAI	11/2023	103,99	103,99	0,00
1184-01	CP TERCEIROS - SESI	11/2023	155,99	155,99	0,00
1200-01	CP TERCEIROS - SEBRAE	11/2023	62,39	62,39	0,00

Obra: 90.002.11216/73
Grupo: CONTRIBUIÇÃO PREVIDENCIÁRIA PATRONAL

Código	Descrição	PA Débito	Valor Original	Créditos Vinculados	Saldo Devedor
1138-01	CP PATRONAL - EMPREGADOS/AVULSOS	11/2023	1.403,33	1.403,33	0,00
1646-01	CP PATRONAL - GILRAT AJUSTADO	11/2023	105,24	105,24	0,00

Obra: 90.002.11216/73
Grupo: CONTRIBUIÇÃO PARA OUTRAS ENTIDADES E FUNDOS

Código	Descrição	PA Débito	Valor Original	Créditos Vinculados	Saldo Devedor
1170-01	CP TERCEIROS - SALÁRIO EDUCAÇÃO	11/2023	175,41	175,41	0,00
1176-01	CP TERCEIROS - INCRA	11/2023	14,03	14,03	0,00
1181-01	CP TERCEIROS - SENAI	11/2023	70,16	70,16	0,00
1184-01	CP TERCEIROS - SESI	11/2023	105,24	105,24	0,00
1200-01	CP TERCEIROS - SEBRAE	11/2023	42,09	42,09	0,00

Obra: 90.002.11285/78
Grupo: CONTRIBUIÇÃO PREVIDENCIÁRIA PATRONAL

Código	Descrição	PA Débito	Valor Original	Créditos Vinculados	Saldo Devedor
1138-01	CP PATRONAL - EMPREGADOS/AVULSOS	11/2023	625,68	625,68	0,00
1646-01	CP PATRONAL - GILRAT AJUSTADO	11/2023	46,92	46,92	0,00

Obra: 90.002.11285/78
Grupo: CONTRIBUIÇÃO PARA OUTRAS ENTIDADES E FUNDOS

Código	Descrição	PA Débito	Valor Original	Créditos Vinculados	Saldo Devedor
1170-01	CP TERCEIROS - SALÁRIO EDUCAÇÃO	11/2023	78,21	78,21	0,00
1176-01	CP TERCEIROS - INCRA	11/2023	6,25	6,25	0,00
1181-01	CP TERCEIROS - SENAI	11/2023	31,28	31,28	0,00
1184-01	CP TERCEIROS - SESI	11/2023	46,92	46,92	0,00
1200-01	CP TERCEIROS - SEBRAE	11/2023	18,77	18,77	0,00

Obra: 90.002.21553/71

Grupo: CONTRIBUIÇÃO PREVIDENCIÁRIA PATRONAL

Código	Descrição	PA Débito	Valor Original	Créditos Vinculados	Saldo Devedor
1138-01	CP PATRONAL - EMPREGADOS/AVULSOS	11/2023	1.152,36	1.152,36	0,00
1646-01	CP PATRONAL - GILRAT AJUSTADO	11/2023	86,42	86,42	0,00

Obra: 90.002.21553/71
Grupo: CONTRIBUIÇÃO PARA OUTRAS ENTIDADES E FUNDOS

Código	Descrição	PA Débito	Valor Original	Créditos Vinculados	Saldo Devedor
1170-01	CP TERCEIROS - SALÁRIO EDUCAÇÃO	11/2023	144,04	144,04	0,00
1176-01	CP TERCEIROS - INCRA	11/2023	11,52	11,52	0,00
1181-01	CP TERCEIROS - SENAI	11/2023	57,61	57,61	0,00
1184-01	CP TERCEIROS - SESI	11/2023	86,42	86,42	0,00
1200-01	CP TERCEIROS - SEBRAE	11/2023	34,57	34,57	0,00

Obra: 90.002.54460/78
Grupo: CONTRIBUIÇÃO PREVIDENCIÁRIA PATRONAL

Código	Descrição	PA Débito	Valor Original	Créditos Vinculados	Saldo Devedor
1138-01	CP PATRONAL - EMPREGADOS/AVULSOS	11/2023	777,64	777,64	0,00
1646-01	CP PATRONAL - GILRAT AJUSTADO	11/2023	58,32	58,32	0,00

Obra: 90.002.54460/78
Grupo: CONTRIBUIÇÃO PARA OUTRAS ENTIDADES E FUNDOS

Código	Descrição	PA Débito	Valor Original	Créditos Vinculados	Saldo Devedor
1170-01	CP TERCEIROS - SALÁRIO EDUCAÇÃO	11/2023	97,20	97,20	0,00
1176-01	CP TERCEIROS - INCRA	11/2023	7,77	7,77	0,00
1181-01	CP TERCEIROS - SENAI	11/2023	38,88	38,88	0,00
1184-01	CP TERCEIROS - SESI	11/2023	58,32	58,32	0,00
1200-01	CP TERCEIROS - SEBRAE	11/2023	23,32	23,32	0,00

Obra: 90.010.64486/75
Grupo: CONTRIBUIÇÃO PREVIDENCIÁRIA PATRONAL

Código	Descrição	PA Débito	Valor Original	Créditos Vinculados	Saldo Devedor
1138-01	CP PATRONAL - EMPREGADOS/AVULSOS	11/2023	7.786,52	7.786,52	0,00
1646-01	CP PATRONAL - GILRAT AJUSTADO	11/2023	583,98	583,98	0,00

Obra: 90.010.64486/75
Grupo: CONTRIBUIÇÃO PARA OUTRAS ENTIDADES E FUNDOS

Código	Descrição	PA Débito	Valor Original	Créditos Vinculados	Saldo Devedor
1170-01	CP TERCEIROS - SALÁRIO EDUCAÇÃO	11/2023	973,31	973,31	0,00
1176-01	CP TERCEIROS - INCRA	11/2023	77,86	77,86	0,00
1181-01	CP TERCEIROS - SENAI	11/2023	389,32	389,32	0,00
1184-01	CP TERCEIROS - SESI	11/2023	583,98	583,98	0,00
1200-01	CP TERCEIROS - SEBRAE	11/2023	233,59	233,59	0,00

Obra: 90.011.15078/74
Grupo: CONTRIBUIÇÃO PREVIDENCIÁRIA PATRONAL

Código	Descrição	PA Débito	Valor Original	Créditos Vinculados	Saldo Devedor
1138-01	CP PATRONAL - EMPREGADOS/AVULSOS	11/2023	432,52	432,52	0,00
1646-01	CP PATRONAL - GILRAT AJUSTADO	11/2023	32,43	32,43	0,00

Obra: 90.011.15078/74
Grupo: CONTRIBUIÇÃO PARA OUTRAS ENTIDADES E FUNDOS

Código	Descrição	PA Débito	Valor Original	Créditos Vinculados	Saldo Devedor
1170-01	CP TERCEIROS - SALÁRIO EDUCAÇÃO	11/2023	54,06	54,06	0,00
1176-01	CP TERCEIROS - INCRA	11/2023	4,32	4,32	0,00

1181-01	CP TERCEIROS - SENAI	11/2023	21,62	21,62	0,00
1184-01	CP TERCEIROS - SESI	11/2023	32,43	32,43	0,00
1200-01	CP TERCEIROS - SEBRAE	11/2023	12,97	12,97	0,00

Obra: 90.012.45668/75
Grupo: CONTRIBUIÇÃO PREVIDENCIÁRIA PATRONAL

Código	Descrição	PA Débito	Valor Original	Créditos Vinculados	Saldo Devedor
1138-01	CP PATRONAL - EMPREGADOS/AVULSOS	11/2023	3.841,34	3.841,34	0,00
1646-01	CP PATRONAL - GILRAT AJUSTADO	11/2023	288,10	288,10	0,00

Obra: 90.012.45668/75
Grupo: CONTRIBUIÇÃO PARA OUTRAS ENTIDADES E FUNDOS

Código	Descrição	PA Débito	Valor Original	Créditos Vinculados	Saldo Devedor
1170-01	CP TERCEIROS - SALÁRIO EDUCAÇÃO	11/2023	480,16	480,16	0,00
1176-01	CP TERCEIROS - INCRA	11/2023	38,41	38,41	0,00
1181-01	CP TERCEIROS - SENAI	11/2023	192,06	192,06	0,00
1184-01	CP TERCEIROS - SESI	11/2023	288,10	288,10	0,00
1200-01	CP TERCEIROS - SEBRAE	11/2023	115,24	115,24	0,00

MINISTÉRIO DA FAZENDA - MF

GFIP - SEFIP 8.40 (17/10/2022) TABELAS 44.0 (25/01/2022)

DATA: 11/01/2024
HORA: 10:17:03
PÁG : 0013

COMPROVANTE DE DECLARAÇÃO DAS CONTRIBUIÇÕES A RECOLHER À PREVIDÊNCIA SOCIAL E A OUTRAS ENTIDADES E FUNDOS POR FPAS
TOMADOR

Nº ARQUIVO: Id671pmxe250000-3

EMPRESA: WM CONSTRUCOES LTDA — INSCRIÇÃO: 02.364.381/0001-13

COMP: 09/2023 COD REC: 155 COD GPS: 2208 FPAS: 507 OUTRAS ENT: 0079 SIMPLES: 1 ALIQ RAT: 3,0 FAP: 0,50 RAT AJUSTADO: 1,50

TOMADOR/OBRA: SAA SEDE JAGUARIBE — Nº CONTROLE: GWMzKmjFJPl0000-9 — INSCRIÇÃO: 900106448675

LOGRADOURO: RUA CENTRAL 784 SALA 04 E 05 — BAIRRO: CAJAZEIRAS — CNAE PREPONDERANTE: 4120400

CIDADE: FORTALEZA UF: CE CEP: 60864-205 TELEFONE: 085-34970740 CNAE: 4120400

APURAÇÃO DO VALOR A RECOLHER:	507	620	744	779	TOTAL
SEGURADO					
Empregados/Avulsos	3.623,84	0,00	0,00	0,00	3.623,84
Contribuintes Individuais	0,00	0,00	0,00	0,00	0,00
EMPRESA					
Empregados/Avulsos	8.591,57	0,00	0,00	0,00	8.591,57
Contribuintes Individuais	0,00	0,00	0,00	0,00	0,00
RAT	644,36	0,00	0,00	0,00	644,36
RAT - Agentes Nocivos	0,00	0,00	0,00	0,00	0,00
Valores Pagos a Cooperativas	0,00	0,00	0,00	0,00	0,00
Adicional Cooperativas	0,00	0,00	0,00	0,00	0,00
Comercialização Produção	0,00	0,00	0,00	0,00	0,00
Evento Desportivo/Patrocínio	0,00	0,00	0,00	0,00	0,00
RECOLHIMENTO COMP ANT - VALOR INSS	0,00	0,00	0,00	0,00	0,00
(-) Retenção Lei 9.711/98	0,00	0,00	0,00	0,00	0,00
(-) Sal. Família/Sal. Maternidade	358,92	0,00	0,00	0,00	358,92
(-) Compensação	0,00	0,00	0,00	0,00	0,00
VALOR A RECOLHER - PREVIDÊNCIA SOCIAL	12.500,85	0,00	0,00	0,00	12.500,85
OUTRAS ENTIDADES	2.491,55	0,00	0,00	0,00	2.491,55
RECOLH COMP ANT - VALOR OUT ENTID	0,00	0,00	0,00	0,00	0,00
VALOR A RECOLHER - OUTRAS ENTIDADES	2.491,55	0,00	0,00	0,00	2.491,55
TOTAL A RECOLHER	14.992,40	0,00	0,00	0,00	14.992,40

(*) Os valores de retenção, salário-família/salário-maternidade e compensação demonstrados são os efetivamente abatidos.

A DECLARAÇÃO DE DADOS CONSTANTES DESTA GFIP E DO ARQUIVO SEFIP CORRESPONDENTE A CONTRIBUIÇÃO PREVIDENCIÁRIA, EQUIVALE A CONFISSÃO DE DÍVIDA DOS VALORES DELA DECORRENTES E CONSTITUI(EM)CRÉDITO(S) PASSÍVEL(IS) DE INSCRIÇÃO EM DÍVIDA ATIVA, NA AUSÊNCIA DO OPORTUNO RECOLHIMENTO OU PARCELAMENTO,E CONSEQUENTE EXECUÇÃO JUDICIAL NOS TERMOS DA LEI No 6.830/80.

O EMPREGADOR/CONTRIBUINTE, RENUNCIANDO EXPRESSAMENTE A QUALQUER CONTESTAÇÃO QUANTO AO VALOR E PROCEDÊNCIA DESTA DECLARAÇÃO/DÍVIDA, ASSUME INTEGRAL RESPONSABILIDADE PELA EXATIDÃO DO MONTANTE DECLARADO E CONFESSADO, FICANDO, ENTRETANTO, RESSALVADO A SECRETARIA DA RECEITA FEDERAL DO BRASIL O DIREITO DE APURAR, A QUALQUER TEMPO, A EXISTÊNCIA DE OUTRAS IMPORTANCIAS DEVIDAS NÃO INCLUÍDAS NESTE INSTRUMENTO, AINDA QUE RELATIVAS AO MESMO PERÍODO.

O EMPREGADOR/CONTRIBUINTE RECONHECE QUE A PRESENTE CONFISSÃO DE DÍVIDA NÃO OBRIGA A SECRETARIA DA RECEITA FEDERAL DO BRASIL A EXPEDIR DOCUMENTO COMPROBATÓRIO DA INEXISTÊNCIA DE DÉBITO, SALVO SE SEU CRÉDITO FOR GARANTIDO NA FORMA DOS ARTS. 258 E 259 DO REGULAMENTO DA PREVIDÊNCIA SOCIAL, APROVADO PELO DECRETO 3.048, DE 12/05/1999, E ALTERAÇÕES POSTERIORES.

FGTS - FUNDO DE GARANTIA DO TEMPO DE SERVIÇO

GFIP - SEFIP 8.40 (17/10/2022)

DATA: 11/01/2024
HORA: 10:17:03
PÁG : 001/001

RELATÓRIO ANALÍTICO DA GRF

EMPRESA: WM CONSTRUCOES LTDA
INSCRIÇÃO: 02.364.381/0001-13
COMPETÊNCIA: 09/2023 CÓD REC: 155 FPAS: 507 SIMPLES: 1

	FGTS - 8% (TX 3%)
QTDE TRABALHADORES	53
REMUNERAÇÃO	119.363,85
DEPÓSITO	9.549,10
ENCARGOS FGTS	1.174,85
CONTRIB SOCIAL	0,00
ENCARGOS CONTRIB SOC	0,00
TOTAL A RECOLHER	10.723,95

VALIDADE DO CÁLCULO: 12/01/2024

RELATÓRIO PARA SIMPLES CONFERÊNCIA, NÃO É VÁLIDO PARA QUITAÇÃO.

A(S) GRF(S), PARA FINS DE QUITAÇÃO, SERÁ(ÃO) IMPRESSA(S) SOMENTE APÓS TRANSMISSÃO DO ARQUIVO VALIDADO PELO CONECTIVIDADE SOCIAL.

RELAÇÃO DE TOMADOR/OBRA - RET

858000001077 239501802400 112681203803 236438100011

N° ARQUIVO: Id671pmxe250000-3
EMPRESA: WM CONSTRUCOES LTDA INSCRIÇÃO: 02.364.381/0001-13 N° CONTROLE: DsJOaVVGYfA0000-2
FPAS: 507 OUTRAS ENTIDADES: 0079 SIMPLES: 1 ALIQ RAT: 3,0 FAP: 0,50 RAT AJUSTADO: 1,50 COD REC: 155 COMP: 09/2023

TOMADOR/OBRA : SAA SEDE JAGUARIBE INSCRIÇÃO: 900106448675 N° CONTROLE: GWMzKmjFJPl0000-9

LOGRADOURO	BAIRRO	CIDADE	CEP	UF
PRACA SENADOR FERNANDES TAVORA SN	JOAO PAULO II	JAGUARIBE	63475000	CE

MODALIDADE : "Branco"-Recolhimento ao FGTS e Declaração à Previdência

VALORES PREVIDÊNCIA		VALORES FGTS - 8%	
REM SEM 13° SALÁRIO	41.401,58	REM SEM 13° SALÁRIO	42.558,56
REM BASE CALC 13° SAL	1.556,31	REM 13° SALÁRIO	0,00
		DEPÓSITO	3.404,66
		ENCARGOS FGTS	418,91
		CONTRIB SOCIAL	0,00
		ENCARGOS CONTRIB SOC	0,00
TOTAL TRABALHADORES	23	TOTAL TRABALHADORES	21

TOTAIS DO TOMADOR

VALORES PREVIDÊNCIA		VALORES FGTS - 8%	
REM SEM 13° SALÁRIO	41.401,58	REM SEM 13° SALÁRIO	42.558,56
REM BASE CALC 13° SAL	1.556,31	REM 13° SALÁRIO	0,00
CONTR SEGURADOS DEVIDA	3.623,84	DEPÓSITO	3.404,66
VAL DEVIDO PREV SOC	14.992,40	ENCARGOS FGTS	418,91
		CONTRIB SOCIAL	0,00
		ENCARGOS CONTRIB SOC	0,00
TOTAL TRABALHADORES	23	TOTAL TRABALHADORES	21

RELAÇÃO DOS TRABALHADORES CONSTANTES NO ARQUIVO SEFIP
MODALIDADE : "BRANCO"-RECOLHIMENTO AO FGTS E DECLARAÇÃO À PREVIDÊNCIA

858000001077 239501802400 112681203803 236438100011

EMPRESA: WM CONSTRUCOES LTDA — INSCRIÇÃO: 02.364.381/0001-13
COMP: 09/2023 COD REC: 155 COD GPS: 2208 FPAS: 507 OUTRAS ENT: 0079 SIMPLES: 1 RAT: 3.0 — FAP: 0.50 RAT AJUSTADO: 1.50
TOMADOR/OBRA: SAA SEDE JAGUARIBE — INSCRIÇÃO: 900106448675

NOME TRABALHADOR / REM SEM 13° SAL	REM 13°SAL	PIS/PASEP/CI / BASE CÁL 13°SAL PREV SOC / BASE CÁL PREV SOCIAL	ADMISSÃO / CONTRIB SEG DEVIDA	CAT	OCOR	DATA/COD MOVIMENTAÇÃO / DEPÓSITO		CBO / JAM
JOSE LUCIANO BENEDITO		127.98074.52-7	04/10/2022	01		23/02/2023	01	07153
2.162,60	0,00	0,00	0,00			173,01		1,73
		0,00						

RELAÇÃO DOS TRABALHADORES COM GRRF CONSTANTES NO ARQUIVO SEFIP
MODALIDADE : "BRANCO"-RECOLHIMENTO AO FGTS E DECLARAÇÃO À PREVIDÊNCIA

858000001077 239501802400 112681203803 236438100011

EMPRESA: WM CONSTRUCOES LTDA
COMP: 09/2023 COD REC: 155 COD GPS: 2208 FPAS: 507 OUTRAS ENT: 0079 SIMPLES: 1 RAT: 3.0 INSCRIÇÃO: 02.364.381/0001-13
FAP: 0.50 RAT AJUSTADO: 1.50
TOMADOR/OBRA: SAA SEDE JAGUARIBE INSCRIÇÃO: 900106448675

NOME TRABALHADOR / REM SEM 13° SAL	REM 13°SAL	PIS/PASEP/CI / BASE CÁL 13°SAL PREV SOC / BASE CÁL PREV SOCIAL	ADMISSÃO / CONTRIB SEG DEVIDA	CAT	OCOR	DATA/COD MOVIMENTAÇÃO / DEPÓSITO		CBO / JAM
FRANCISCO MARCIO SILVA PEREIRA		119.60580.90-0	04/04/2023	01		08/09/2023	I1	07170
383,09	598,58	598,58	73,62			0,00		0,00
FRANCISCO CLEYTON DA COSTA E CHAGAS		161.82670.48-8	20/12/2022	01		13/09/2023	I1	07170
622,53	957,73	957,73	118,50			0,00		0,00

RELAÇÃO DOS TRABALHADORES CONSTANTES NO ARQUIVO SEFIP
MODALIDADE : "BRANCO"-RECOLHIMENTO AO FGTS E DECLARAÇÃO À PREVIDÊNCIA

858000001077 239501802400 112681203803 236438100011

EMPRESA: WM CONSTRUCOES LTDA
COMP: 09/2023 COD REC: 155 COD GPS: 2208 FPAS: 507 OUTRAS ENT: 0079 SIMPLES: 1 RAT: 3.0 INSCRIÇÃO: 02.364.381/0001-13 FAP: 0.50 RAT AJUSTADO: 1.50
TOMADOR/OBRA: SAA SEDE JAGUARIBE INSCRIÇÃO: 900106448675

NOME TRABALHADOR	PIS/PASEP/CI	ADMISSÃO	CAT	OCOR	DATA/COD MOVIMENTAÇÃO	CBO
REM SEM 13° SAL / REM 13°SAL	BASE CÁL 13°SAL PREV SOC / BASE CÁL PREV SOCIAL	CONTRIB SEG DEVIDA			DEPÓSITO	JAM
AFONSO MESSIAS DA SILVA EVANGELISTA	161.65294.13-9	04/10/2022	01			07170
1.149,28 / 0,00	0,00	86,19			91,94	0,91
ALEXSANDRO DE QUEIROZ	128.70502.52-6	01/06/2023	01			07170
1.053,50 / 0,00	0,00	79,01			84,29	0,84
ANTONIO ELIRANDO FIGUEIREDO LEITE	190.12453.82-0	11/02/2019	01			07102
5.586,50 / 0,00	0,00	618,28			446,92	4,44
ANTONIO MARCIO SILVA MAGALHAES	160.68296.89-0	20/12/2022	01			08485
1.557,60 / 0,00	0,00	122,00			124,61	1,24
ANTONIO MATHEUS DE ANDRADE GOMES	160.60706.31-3	04/04/2023	01			07170
1.340,82 / 0,00	0,00	102,49			107,27	1,06
CARLOS ITAECIO PINHEIRO SOARES	124.33336.51-3	04/04/2023	01			07155
2.162,60 / 0,00	0,00	176,45			173,01	1,73
CICERO POLICARPIO LEITE FELIPE	209.13841.23-9	06/12/2022	01			07825
2.813,80 / 0,00	0,00	246,65			225,10	2,24
EVANILDO BEZERRA PEREIRA	203.78121.95-7	04/04/2023	01			07155
2.162,60 / 0,00	0,00	176,45			173,00	1,72
FRANCISCO ANDTALYS DA SILVA LAURIANO	209.12250.29-6	03/08/2022	01			02142
2.792,73 / 0,00	0,00	244,12			223,41	2,22
FRANCISCO AURIVAN DA SILVA FREIRES	206.98122.52-0	02/08/2023	01			07153
2.090,51 / 0,00	0,00	169,96			167,24	1,66
FRANCISCO MAX PEREIRA COSTA	144.18652.17-1	20/12/2022	01			07170
1.197,16 / 0,00	0,00	89,78			95,78	0,95
FRANCISCO NILTON DA SILVA	272.60902.14-6	09/12/2022	01			05174
1.557,60 / 0,00	0,00	122,00			124,60	1,24
FRANCISCO RONALDO DA SILVA TORQUATO	272.18739.81-0	02/08/2023	01			07170
1.436,60 / 0,00	0,00	111,11			114,92	1,14
FRANCISCO RONNE DOMINGOS MACEDO	162.28336.69-0	04/10/2022	01			07154
2.162,60 / 0,00	0,00	176,45			173,00	1,72
FRANCISCO TAVARES BEZERRA	123.03195.49-9	09/12/2022	01			07153
2.162,60 / 0,00	0,00	176,45			173,01	1,73

RELAÇÃO DOS TRABALHADORES CONSTANTES NO ARQUIVO SEFIP
MODALIDADE : "BRANCO"-RECOLHIMENTO AO FGTS E DECLARAÇÃO À PREVIDÊNCIA

858000001077 239501802400 112681203803 236438100011

EMPRESA: WM CONSTRUCOES LTDA
COMP: 09/2023 COD REC: 155 COD GPS: 2208 FPAS: 507 OUTRAS ENT: 0079 SIMPLES: 1 RAT: 3.0 INSCRIÇÃO: 02.364.381/0001-13
FAP: 0.50 RAT AJUSTADO: 1.50
TOMADOR/OBRA: SAA SEDE JAGUARIBE INSCRIÇÃO: 900106448675

NOME TRABALHADOR REM SEM 13° SAL	REM 13°SAL	PIS/PASEP/CI BASE CÁL 13°SAL PREV SOC BASE CÁL PREV SOCIAL	ADMISSÃO CONTRIB SEG DEVIDA	CAT	OCOR	DATA/COD MOVIMENTAÇÃO DEPÓSITO	CBO JAM
FRANCISCO WELLINGTON SILVA SOBREIRA		200.53789.98-3	04/10/2022	01			04142
2.162,60	0,00	0,00	176,45			173,00	1,72
JOAO BOSCO DA SILVA BEZERRA		200.53788.25-1	04/08/2023	01			07155
2.162,60	0,00	0,00	176,45			173,00	1,72
JOAO EURI MORAIS		123.91062.03-8	09/02/2023	01			07155
2.162,60	0,00	0,00	176,45			173,01	1,73
LINDOMAR DA SILVA BEZERRA		138.55670.19-5	20/12/2022	01			07170
1.245,06	0,00	0,00	93,87			99,61	0,99
PEDRO SOARES FURTADO NETO		139.88722.19-6	09/02/2023	01			07170
1.436,60	0,00	0,00	111,11			114,93	1,14

TOTAIS DA EMPRESA/TOMADOR					
43.564,18	1.556,31	1.556,31	3.623,84	3.404,66	33,87

RELAÇÃO DOS TRABALHADORES CONSTANTES NO ARQUIVO SEFIP
RESUMO DO FECHAMENTO - TOMADOR DE SERVIÇOS/OBRA
MODALIDADE : "BRANCO"-RECOLHIMENTO AO FGTS E DECLARAÇÃO À PREVIDÊNCIA
858000001077 239501802400 112681203803 236438100011

EMPRESA: WM CONSTRUCOES LTDA
COMP: 09/2023 COD REC: 155 COD GPS: 2208 FPAS: 507 OUTRAS ENT: 0079 SIMPLES: 1 RAT: 3.0
TOMADOR/OBRA: SAA SEDE JAGUARIBE N° DE CONTROLE: GWMzKmjFJP10000-9

N° ARQUIVO: Id671pmxe250000-3
INSCRIÇÃO: 02.364.381/0001-13
FAP: 0.50 RAT AJUSTADO: 1.50
INSCRIÇÃO: 900106448675

LOGRADOURO: RUA CENTRAL 784 SALA 04 E 05 BAIRRO: CAJAZEIRAS
CIDADE: FORTALEZA UF: CE CEP: 60864-205

CNAE PREPONDERANTE: 4120400
CNAE: 4120400

CAT	QUANT	REMUNERAÇÃO SEM 13°	REMUNERAÇÃO 13°	BASE CÁL PREV SOC	BASE CÁL 13° PREV SOC
01	23	42.558,56	0,00	41.401,58	1.556,31
TOTAIS:	23	42.558,56	0,00	41.401,58	1.556,31

RESUMO DAS INFORMAÇÕES À PREVIDÊNCIA SOCIAL CONSTANTES NO ARQUIVO SEFIP
TOMADOR DE SERVIÇOS/OBRA

EMPRESA: WM CONSTRUCOES LTDA
COMP: 09/2023 COD REC: 155 COD GPS: 2208 FPAS: 507 OUTRAS ENT: 0079 SIMPLES: 1 RAT: 3.0
TOMADOR/OBRA: SAA SEDE JAGUARIBE N° DE CONTROLE: GWMzKmjFJPl0000-9

N° ARQUIVO: Id671pmxe250000-3
INSCRIÇÃO: 02.364.381/0001-13
FAP: 0.50 RAT AJUSTADO: 1.50
INSCRIÇÃO: 900106448675

LOGRADOURO: RUA CENTRAL 784 SALA 04 E 05 BAIRRO: CAJAZEIRAS
CIDADE: FORTALEZA UF: CE CEP: 60864-205 TELEFONE: 0085 3497 0740

CNAE PREPONDERANTE: 4120400
CNAE: 4120400

VALOR DEV PREV SOC CALCULADO SEFIP:	14.992.40	CONTRIB SEGURADOS - DEVIDA:	3.623.84
SALÁRIO FAMÍLIA:	358.92	RECEITA EVENTO DESP/PATROCÍNIO:	0.00
SALÁRIO MATERNIDADE:	0.00	PERC DE ISENÇÃO DE FILANTROPIA:	0,00
VALORES PAGOS COOP TRABALHO - SEM ADICIONAL:	0.00	13° SALÁRIO MATERNIDADE:	0,00
VALORES PAGOS COOP TRABALHO - ADIC. 15 ANOS:	0,00	COM PRODUÇÃO PJ:	0.00
VALORES PAGOS COOP TRABALHO - ADIC. 20 ANOS:	0,00	COM PRODUÇÃO PF:	0.00
VALORES PAGOS COOP TRABALHO - ADIC. 25 ANOS:	0,00	VALOR DAS FATURAS EMITIDAS PARA O TOMADOR:	0.00

COMPENSAÇÃO
PERÍODO INICIAL: PERÍODO FINAL: VALOR SOLICITADO: 0.00
VALOR ABATIDO: 0.00 VALOR A COMPENSAR: 0.00 VALOR EXCEDENTE AO LIMITE DOS 30%: 0.00

RETENÇÃO (LEI 9.711/98)
VALOR INFORMADO: 0.00 VALOR ABATIDO PELO SEFIP: 0.00 VALOR A COMPENSAR/RESTITUIR: 0.00

BASE DE CÁLCULO APOSENTADORIA ESPECIAL/OCORRÊNCIA

15 ANOS:	0.00	20 ANOS:	0.00	25 ANOS:	0.00
QUANTIDADE:	0	QUANTIDADE:	0	QUANTIDADE:	0

QUANTIDADE DE MOVIMENTAÇÕES / CÓDIGOS

H :	0	I1:	2	I2:	0	I3:	0	I4:	0	I5:	0	J :	0	K :	0	L :	0	M :	0
N1:	0	N2:	0	N3:	0	O1:	1	O2:	0	O3:	0	P1:	0	P2:	0	P3:	0	Q1:	0
Q2:	0	Q3:	0	Q4:	0	Q5:	0	Q6:	0	Q7:	0	R :	0	R1:	0	S2:	0	S3:	0
T1:	0	T2:	0	U1:	0	U2:	0	U3:	0	V3:	0	W :	0	X :	0	X1:	0	Y :	0
Z1:	0	Z2:	0	Z3:	0	Z4:	0	Z5:	0	Z6:	0	Z6:	0						

CAIXA

Protocolo de Envio de Arquivos

Prezado cliente,

Seus arquivos foram armazenados na Caixa Econômica Federal em 11/01/2024 10:21:16.

Este protocolo é sua garantia de que o arquivo foi devidamente recebido e armazenado para processamento pela Caixa Econômica Federal. Havendo ocorrências impeditivas no processamento do arquivo será enviada uma nota explicativa para a sua caixa postal no Conectividade Social contendo a(s) ocorrência(s) encontrada(s) e as ações necessárias para a solução.

Informações Complementares:

O número de protocolo do arquivo Id671pmxe2500003.SFP é:

89f95fa5-0992-4e0e-a8ff-b48366700d3b

Transmissor: WM CONSTRUCOES LTDA:02364381000113
Inscrição do Transmissor: 02364381000113
Responsável: WM CONSTRUCOES LTDA
Inscrição do Responsável: 38722470344
Competência: 09/2023
NRA: Id671pmxe2500003
Base de Processamento: Fortaleza / CE
Código de Recolhimento: 155
Contato: MARCIO LANDIM
Telefone: 008534970740

MINISTÉRIO DA FAZENDA - MF

GFIP - SEFIP 8.40 (17/10/2022) TABELAS 44.0 (25/01/2022)

DATA: 11/01/2024
HORA: 10:35:26
PÁG : 0013

COMPROVANTE DE DECLARAÇÃO DAS CONTRIBUIÇÕES A RECOLHER À PREVIDÊNCIA SOCIAL E A OUTRAS ENTIDADES E FUNDOS POR FPAS
TOMADOR

EMPRESA: WM CONSTRUCOES LTDA
COMP: 10/2023 COD REC: 155 COD GPS: 2208 FPAS: 507 OUTRAS ENT: 0079 SIMPLES: 1 ALIQ RAT: 3,0
TOMADOR/OBRA: SAA SEDE JAGUARIBE

Nº ARQUIVO: BZp4FOj9nBD0000-6
INSCRIÇÃO: 02.364.381/0001-13
FAP: 0,50 RAT AJUSTADO: 1,50
Nº CONTROLE: Kicijij5LHE0000-5
INSCRIÇÃO: 900106448675

LOGRADOURO: RUA CENTRAL 784 SALA 04 E 05
CIDADE: FORTALEZA UF: CE CEP: 60864-205 BAIRRO: CAJAZEIRAS TELEFONE: 085-34970740
CNAE PREPONDERANTE: 4120400
CNAE: 4120400

APURAÇÃO DO VALOR A RECOLHER:	507	620	744	779	TOTAL
SEGURADO					
Empregados/Avulsos	3.716,68	0,00	0,00	0,00	3.716,68
Contribuintes Individuais	0,00	0,00	0,00	0,00	0,00
EMPRESA					
Empregados/Avulsos	8.614,72	0,00	0,00	0,00	8.614,72
Contribuintes Individuais	0,00	0,00	0,00	0,00	0,00
RAT	646,10	0,00	0,00	0,00	646,10
RAT - Agentes Nocivos	0,00	0,00	0,00	0,00	0,00
Valores Pagos a Cooperativas	0,00	0,00	0,00	0,00	0,00
Adicional Cooperativas	0,00	0,00	0,00	0,00	0,00
Comercialização Produção	0,00	0,00	0,00	0,00	0,00
Evento Desportivo/Patrocínio	0,00	0,00	0,00	0,00	0,00
RECOLHIMENTO COMP ANT - VALOR INSS	0,00	0,00	0,00	0,00	0,00
(-) Retenção Lei 9.711/98	0,00	0,00	0,00	0,00	0,00
(-) Sal. Família/Sal. Maternidade	358,92	0,00	0,00	0,00	358,92
(-) Compensação	0,00	0,00	0,00	0,00	0,00
VALOR A RECOLHER - PREVIDÊNCIA SOCIAL	12.618,58	0,00	0,00	0,00	12.618,58
OUTRAS ENTIDADES	2.498,27	0,00	0,00	0,00	2.498,27
RECOLH COMP ANT - VALOR OUT ENTID	0,00	0,00	0,00	0,00	0,00
VALOR A RECOLHER - OUTRAS ENTIDADES	2.498,27	0,00	0,00	0,00	2.498,27
TOTAL A RECOLHER	15.116,85	0,00	0,00	0,00	15.116,85

(*) Os valores de retenção, salário-família/salário-maternidade e compensação demonstrados são os efetivamente abatidos.

A DECLARAÇÃO DE DADOS CONSTANTES DESTA GFIP E DO ARQUIVO SEFIP CORRESPONDENTE A CONTRIBUIÇÃO PREVIDENCIÁRIA, EQUIVALE A CONFISSÃO DE DÍVIDA DOS VALORES DELA DECORRENTES E CONSTITUI(EM)CRÉDITO(S) PASSÍVEL(IS) DE INSCRIÇÃO EM DÍVIDA ATIVA, NA AUSÊNCIA DO OPORTUNO RECOLHIMENTO OU PARCELAMENTO,E CONSEQUENTE EXECUÇÃO JUDICIAL NOS TERMOS DA LEI No 6.830/80.

O EMPREGADOR/CONTRIBUINTE, RENUNCIANDO EXPRESSAMENTE A QUALQUER CONTESTAÇÃO QUANTO AO VALOR E PROCEDÊNCIA DESTA DECLARAÇÃO/DÍVIDA, ASSUME INTEGRAL RESPONSABILIDADE PELA EXATIDÃO DO MONTANTE DECLARADO E CONFESSADO, FICANDO, ENTRETANTO, RESSALVADO A SECRETARIA DA RECEITA FEDERAL DO BRASIL O DIREITO DE APURAR, A QUALQUER TEMPO, A EXISTÊNCIA DE OUTRAS IMPORTANCIAS DEVIDAS NÃO INCLUÍDAS NESTE INSTRUMENTO, AINDA QUE RELATIVAS AO MESMO PERÍODO.

O EMPREGADOR/CONTRIBUINTE RECONHECE QUE A PRESENTE CONFISSÃO DE DÍVIDA NÃO OBRIGA A SECRETARIA DA RECEITA FEDERAL DO BRASIL A EXPEDIR DOCUMENTO COMPROBATÓRIO DA INEXISTÊNCIA DE DÉBITO, SALVO SE SEU CRÉDITO FOR GARANTIDO NA FORMA DOS ARTS. 258 E 259 DO REGULAMENTO DA PREVIDÊNCIA SOCIAL, APROVADO PELO DECRETO 3.048, DE 12/05/1999, E ALTERAÇÕES POSTERIORES.

FGTS - FUNDO DE GARANTIA DO TEMPO DE SERVIÇO

GFIP - SEFIP 8.40 (17/10/2022)

DATA: 11/01/2024
HORA: 10:35:26
PÁG : 001/001

RELATÓRIO ANALÍTICO DA GRF

EMPRESA: WM CONSTRUCOES LTDA
COMPETÊNCIA: 10/2023 CÓD REC: 155 FPAS: 507 INSCRIÇÃO: 02.364.381/0001-13
SIMPLES: 1

	FGTS - 8% (TX 3%)
QTDE TRABALHADORES	51
REMUNERAÇÃO	126.493,46
DEPÓSITO	10.119,47
ENCARGOS FGTS	1.182,84
CONTRIB SOCIAL	0,00
ENCARGOS CONTRIB SOC	0,00
TOTAL A RECOLHER	11.302,31

VALIDADE DO CÁLCULO: 12/01/2024

RELATÓRIO PARA SIMPLES CONFERÊNCIA, NÃO É VÁLIDO PARA QUITAÇÃO.

A(S) GRF(S), PARA FINS DE QUITAÇÃO, SERÁ(ÃO) IMPRESSA(S) SOMENTE APÓS TRANSMISSÃO DO ARQUIVO VALIDADO PELO CONECTIVIDADE SOCIAL.

RELAÇÃO DE TOMADOR/OBRA - RET

858600001132 023101802403 112682203807 236438100011

EMPRESA:WM CONSTRUCOES LTDA INSCRIÇÃO: 02.364.381/0001-13 Nº ARQUIVO: BZp4FOj9nBD0000-6
FPAS: 507 OUTRAS ENTIDADES: 0079 SIMPLES: 1 ALIQ RAT: 3,0 FAP: 0,50 RAT AJUSTADO: 1,50 COD REC: 155 COMP: 10/2023 Nº CONTROLE: KQRCu1VqwqD0000-7

TOMADOR/OBRA : SAA SEDE JAGUARIBE INSCRIÇÃO: 900106448675 Nº CONTROLE: Kicijij5LHE0000-5

LOGRADOURO	BAIRRO	CIDADE	CEP	UF
PRACA SENADOR FERNANDES TAVORA SN	JOAO PAULO II	JAGUARIBE	63475000	CE

MODALIDADE : "Branco"-Recolhimento ao FGTS e Declaração à Previdência

VALORES PREVIDÊNCIA		VALORES FGTS - 8%	
REM SEM 13° SALÁRIO	40.853,10	REM SEM 13° SALÁRIO	42.367,43
REM BASE CALC 13° SAL	2.220,54	REM 13° SALÁRIO	0,00
		DEPÓSITO	3.389,34
		ENCARGOS FGTS	396,23
		CONTRIB SOCIAL	0,00
		ENCARGOS CONTRIB SOC	0,00
TOTAL TRABALHADORES	21	TOTAL TRABALHADORES	19

TOTAIS DO TOMADOR

VALORES PREVIDÊNCIA		VALORES FGTS - 8%	
REM SEM 13° SALÁRIO	40.853,10	REM SEM 13° SALÁRIO	42.367,43
REM BASE CALC 13° SAL	2.220,54	REM 13° SALÁRIO	0,00
CONTR SEGURADOS DEVIDA	3.716,68	DEPÓSITO	3.389,34
VAL DEVIDO PREV SOC	15.116,85	ENCARGOS FGTS	396,23
		CONTRIB SOCIAL	0,00
		ENCARGOS CONTRIB SOC	0,00
TOTAL TRABALHADORES	21	TOTAL TRABALHADORES	19

RELAÇÃO DOS TRABALHADORES CONSTANTES NO ARQUIVO SEFIP
MODALIDADE : "BRANCO"-RECOLHIMENTO AO FGTS E DECLARAÇÃO À PREVIDÊNCIA

858600001132 023101802403 112682203807 236438100011

EMPRESA: WM CONSTRUCOES LTDA
COMP: 10/2023 COD REC: 155 COD GPS: 2208 FPAS: 507 OUTRAS ENT: 0079 SIMPLES: 1 RAT: 3.0 INSCRIÇÃO: 02.364.381/0001-13
TOMADOR/OBRA: SAA SEDE JAGUARIBE FAP: 0.50 RAT AJUSTADO: 1.50
INSCRIÇÃO: 900106448675

NOME TRABALHADOR REM SEM 13° SAL	REM 13°SAL	PIS/PASEP/CI BASE CÁL 13°SAL PREV SOC BASE CÁL PREV SOCIAL	ADMISSÃO CAT OCOR CONTRIB SEG DEVIDA	DATA/COD MOVIMENTAÇÃO DEPÓSITO	CBO JAM
JOSE LUCIANO BENEDITO 2.162,60	0,00	127.98074.52-7 0,00 0,00	04/10/2022 01 0,00	23/02/2023 01 173,01	07153 1,11

RELAÇÃO DOS TRABALHADORES COM GRRF CONSTANTES NO ARQUIVO SEFIP
MODALIDADE : "BRANCO"-RECOLHIMENTO AO FGTS E DECLARAÇÃO À PREVIDÊNCIA

858600001132 023101802403 112682203807 236438100011

EMPRESA: WM CONSTRUCOES LTDA
COMP: 10/2023 COD REC: 155 COD GPS: 2208 FPAS: 507 OUTRAS ENT: 0079 SIMPLES: 1 RAT: 3.0 INSCRIÇÃO: 02.364.381/0001-13
FAP: 0.50 RAT AJUSTADO: 1.50
TOMADOR/OBRA: SAA SEDE JAGUARIBE INSCRIÇÃO: 900106448675

NOME TRABALHADOR REM SEM 13° SAL	REM 13°SAL	PIS/PASEP/CI BASE CÁL 13°SAL PREV SOC BASE CÁL PREV SOCIAL	ADMISSÃO CONTRIB SEG DEVIDA	CAT	OCOR	DATA/COD MOVIMENTAÇÃO DEPÓSITO		CBO JAM
ALEXSANDRO DE QUEIROZ		128.70502.52-6	01/06/2023	01		03/10/2023	I1	07170
143,66	478,87	598,59	55,66			0,00		0,00
FRANCISCO RONNE DOMINGOS MACEDO		162.28336.69-0	04/10/2022	01		07/10/2023	I1	07154
504,61	1.621,95	1.621,95	165,63			0,00		0,00

RELAÇÃO DOS TRABALHADORES CONSTANTES NO ARQUIVO SEFIP
MODALIDADE : "BRANCO"-RECOLHIMENTO AO FGTS E DECLARAÇÃO À PREVIDÊNCIA

858600001132 023101802403 112682203807 236438100011

EMPRESA: WM CONSTRUCOES LTDA
COMP: 10/2023 COD REC: 155 COD GPS: 2208 FPAS: 507 OUTRAS ENT: 0079 SIMPLES: 1 RAT: 3.0 INSCRIÇÃO: 02.364.381/0001-13
TOMADOR/OBRA: SAA SEDE JAGUARIBE FAP: 0.50 RAT AJUSTADO: 1.50
INSCRIÇÃO: 900106448675

NOME TRABALHADOR REM SEM 13° SAL	REM 13°SAL	PIS/PASEP/CI BASE CÁL 13°SAL PREV SOC BASE CÁL PREV SOCIAL	ADMISSÃO CONTRIB SEG DEVIDA	CAT	OCOR	DATA/COD MOVIMENTAÇÃO DEPÓSITO	CBO JAM
AFONSO MESSIAS DA SILVA EVANGELISTA 1.851,60	0,00	161.65294.13-9 0,00	04/10/2022 148,46	01		148,12	07170 0,94
ANTONIO ELIRANDO FIGUEIREDO LEITE 6.331,37	0,00	190.12453.82-0 0,00	11/02/2019 722,56	01		506,50	07102 3,24
ANTONIO MARCIO SILVA MAGALHAES 1.557,60	0,00	160.68296.89-0 0,00	20/12/2022 122,00	01		124,61	08485 0,80
ANTONIO MATHEUS DE ANDRADE GOMES 1.436,60	0,00	160.60706.31-3 0,00	04/04/2023 111,11	01		114,93	07170 0,74
CARLOS ITAECIO PINHEIRO SOARES 2.162,60	0,00	124.33336.51-3 0,00	04/04/2023 176,45	01		173,01	07155 1,11
CICERO POLICARPIO LEITE FELIPE 2.813,80	0,00	209.13841.23-9 0,00	06/12/2022 246,65	01		225,10	07825 1,44
EVANILDO BEZERRA PEREIRA 2.787,34	0,00	203.78121.95-7 0,00	04/04/2023 243,47	01		222,98	07155 1,42
FRANCISCO ANDTALYS DA SILVA LAURIANO 2.792,73	0,00	209.12250.29-6 0,00	03/08/2022 244,12	01		223,41	02142 1,43
FRANCISCO AURIVAN DA SILVA FREIRES 2.162,60	0,00	206.98122.52-0 0,00	02/08/2023 176,45	01		173,00	07153 1,10
FRANCISCO MAX PEREIRA COSTA 1.436,60	0,00	144.18652.17-1 0,00	20/12/2022 111,11	01		114,93	07170 0,74
FRANCISCO NILTON DA SILVA 2.007,57	0,00	272.60902.14-6 0,00	09/12/2022 162,50	01		160,60	05174 1,02
FRANCISCO RONALDO DA SILVA TORQUATO 1.436,60	0,00	272.18739.81-0 0,00	02/08/2023 111,11	01		114,92	07170 0,73
FRANCISCO TAVARES BEZERRA 2.162,60	0,00	123.03195.49-9 0,00	09/12/2022 176,45	01		173,01	07153 1,11
FRANCISCO WELLINGTON SILVA SOBREIRA 2.162,60	0,00	200.53789.98-3 0,00	04/10/2022 176,45	01		173,00	04142 1,10
JOAO BOSCO DA SILVA BEZERRA 2.162,60	0,00	200.53788.25-1 0,00	04/08/2023 176,45	01		173,00	07155 1,10

RELAÇÃO DOS TRABALHADORES CONSTANTES NO ARQUIVO SEFIP
MODALIDADE : "BRANCO"-RECOLHIMENTO AO FGTS E DECLARAÇÃO À PREVIDÊNCIA

858600001132 023101802403 112682203807 236438100011

EMPRESA: WM CONSTRUCOES LTDA
COMP: 10/2023 COD REC: 155 COD GPS: 2208 FPAS: 507 OUTRAS ENT: 0079 SIMPLES: 1 RAT: 3.0 INSCRIÇÃO: 02.364.381/0001-13
FAP: 0.50 RAT AJUSTADO: 1.50
TOMADOR/OBRA: SAA SEDE JAGUARIBE INSCRIÇÃO: 900106448675

NOME TRABALHADOR REM SEM 13° SAL	REM 13°SAL	PIS/PASEP/CI BASE CÁL 13°SAL PREV SOC BASE CÁL PREV SOCIAL	ADMISSÃO CONTRIB SEG DEVIDA	CAT	OCOR	DATA/COD MOVIMENTAÇÃO DEPÓSITO	CBO JAM
JOAO EURI MORAIS		123.91062.03-8	09/02/2023	01			07155
2.162,60	0,00	0,00	176,45			173,01	1,11
LINDOMAR DA SILVA BEZERRA		138.55670.19-5	20/12/2022	01			07170
1.340,82	0,00	0,00	102,49			107,27	0,69
PEDRO SOARES FURTADO NETO		139.88722.19-6	09/02/2023	01			07170
1.436,60	0,00	0,00	111,11			114,93	0,74

TOTAIS DA EMPRESA/TOMADOR					
43.015,70	2.100,82	2.220,54	3.716,68	3.389,34	21,67

RELAÇÃO DOS TRABALHADORES CONSTANTES NO ARQUIVO SEFIP
RESUMO DO FECHAMENTO - TOMADOR DE SERVIÇOS/OBRA
MODALIDADE : "BRANCO"-RECOLHIMENTO AO FGTS E DECLARAÇÃO À PREVIDÊNCIA
858600001132 023101802403 112682203807 236438100011

EMPRESA: WM CONSTRUCOES LTDA
COMP: 10/2023 COD REC: 155 COD GPS: 2208 FPAS: 507 OUTRAS ENT: 0079 SIMPLES: 1 RAT: 3.0
TOMADOR/OBRA: SAA SEDE JAGUARIBE N° DE CONTROLE: Kicijij5LHE0000-5
LOGRADOURO: RUA CENTRAL 784 SALA 04 E 05 BAIRRO: CAJAZEIRAS
CIDADE: FORTALEZA UF: CE CEP: 60864-205

N° ARQUIVO: BZp4FOj9nBD0000-6
INSCRIÇÃO: 02.364.381/0001-13
FAP: 0.50 RAT AJUSTADO: 1.50
INSCRIÇÃO: 900106448675
CNAE PREPONDERANTE: 4120400
CNAE: 4120400

CAT	QUANT	REMUNERAÇÃO SEM 13°	REMUNERAÇÃO 13°	BASE CÁL PREV SOC	BASE CÁL 13° PREV SOC
01	21	42.367,43	0,00	40.853,10	2.220,54
TOTAIS:	21	42.367,43	0,00	40.853,10	2.220,54

RESUMO DAS INFORMAÇÕES À PREVIDÊNCIA SOCIAL CONSTANTES NO ARQUIVO SEFIP
TOMADOR DE SERVIÇOS/OBRA

EMPRESA: WM CONSTRUCOES LTDA
COMP: 10/2023 COD REC: 155 COD GPS: 2208 FPAS: 507 OUTRAS ENT: 0079 SIMPLES: 1 RAT: 3.0
TOMADOR/OBRA: SAA SEDE JAGUARIBE N° DE CONTROLE: Kicijij5LHE0000-5

N° ARQUIVO: BZp4FOj9nBD0000-6
INSCRIÇÃO: 02.364.381/0001-13
FAP: 0.50 RAT AJUSTADO: 1.50
INSCRIÇÃO: 900106448675

LOGRADOURO: RUA CENTRAL 784 SALA 04 E 05 BAIRRO: CAJAZEIRAS CNAE PREPONDERANTE: 4120400
CIDADE: FORTALEZA UF: CE CEP: 60864-205 TELEFONE: 0085 3497 0740 CNAE: 4120400

VALOR DEV PREV SOC CALCULADO SEFIP:	15.116.85	CONTRIB SEGURADOS - DEVIDA:	3.716.68
SALÁRIO FAMÍLIA:	358.92	RECEITA EVENTO DESP/PATROCÍNIO:	0.00
SALÁRIO MATERNIDADE:	0.00	PERC DE ISENÇÃO DE FILANTROPIA:	0,00
VALORES PAGOS COOP TRABALHO - SEM ADICIONAL:	0.00	13° SALÁRIO MATERNIDADE:	0,00
VALORES PAGOS COOP TRABALHO - ADIC. 15 ANOS:	0,00	COM PRODUÇÃO PJ:	0.00
VALORES PAGOS COOP TRABALHO - ADIC. 20 ANOS:	0,00	COM PRODUÇÃO PF:	0.00
VALORES PAGOS COOP TRABALHO - ADIC. 25 ANOS:	0,00	VALOR DAS FATURAS EMITIDAS PARA O TOMADOR:	0.00

COMPENSAÇÃO
PERÍODO INICIAL: PERÍODO FINAL: VALOR SOLICITADO: 0.00
VALOR ABATIDO: 0.00 VALOR A COMPENSAR: 0.00 VALOR EXCEDENTE AO LIMITE DOS 30%: 0.00

RETENÇÃO (LEI 9.711/98)
VALOR INFORMADO: 0.00 VALOR ABATIDO PELO SEFIP: 0.00 VALOR A COMPENSAR/RESTITUIR: 0.00

BASE DE CÁLCULO APOSENTADORIA ESPECIAL/OCORRÊNCIA

15 ANOS:	0.00	20 ANOS:	0.00	25 ANOS:	0.00
QUANTIDADE:	0	QUANTIDADE:	0	QUANTIDADE:	0

QUANTIDADE DE MOVIMENTAÇÕES / CÓDIGOS

H :	0	I1:	2	I2:	0	I3:	0	I4:	0	I5:	0	J :	0	K :	0	L :	0	M :	0
N1:	0	N2:	0	N3:	0	O1:	1	O2:	0	O3:	0	P1:	0	P2:	0	P3:	0	Q1:	0
Q2:	0	Q3:	0	Q4:	0	Q5:	0	Q6:	0	Q7:	0	R :	0	R1:	0	S2:	0	S3:	0
T1:	0	T2:	0	U1:	0	U2:	0	U3:	0	V3:	0	W :	0	X :	0	X1:	0	Y :	0
Z1:	0	Z2:	0	Z3:	0	Z4:	0	Z5:	0	Z6:	0	Z6:	0						

CAIXA

Protocolo de Envio de Arquivos

Prezado cliente,

Seus arquivos foram armazenados na Caixa Econômica Federal em 11/01/2024 10:39:07.

Este protocolo é sua garantia de que o arquivo foi devidamente recebido e armazenado para processamento pela Caixa Econômica Federal. Havendo ocorrências impeditivas no processamento do arquivo será enviada uma nota explicativa para a sua caixa postal no Conectividade Social contendo a(s) ocorrência(s) encontrada(s) e as ações necessárias para a solução.

Informações Complementares:

O número de protocolo do arquivo BZp4FOj9nBD00006.SFP é:

d5afe8e6-1353-4589-bcc4-22c23084ba61

Transmissor: WM CONSTRUCOES LTDA:02364381000113
Inscrição do Transmissor: 02364381000113
Responsável: WM CONSTRUCOES LTDA
Inscrição do Responsável: 38722470344
Competência: 10/2023
NRA: BZp4FOj9nBD00006
Base de Processamento: Fortaleza / CE
Código de Recolhimento: 155
Contato: MARCIO LANDIM
Telefone: 008534970740

MINISTÉRIO DA FAZENDA - MF

GFIP - SEFIP 8.40 (17/10/2022) TABELAS 44.0 (25/01/2022)

DATA: 04/12/2023
HORA: 11:43:12
PÁG : 0013

COMPROVANTE DE DECLARAÇÃO DAS CONTRIBUIÇÕES A RECOLHER À PREVIDÊNCIA SOCIAL E A OUTRAS ENTIDADES E FUNDOS POR FPAS
TOMADOR

N° ARQUIVO: JMHsKeGXG180000-2

EMPRESA: WM CONSTRUCOES LTDA — INSCRIÇÃO: 02.364.381/0001-13

COMP: 11/2023 COD REC: 155 COD GPS: 2208 FPAS: 507 OUTRAS ENT: 0079 SIMPLES: 1 ALIQ RAT: 3,0 FAP: 0,50 RAT AJUSTADO: 1,50

TOMADOR/OBRA: SAA SEDE JAGUARIBE — N° CONTROLE: Ex2AudsEGU50000-9 — INSCRIÇÃO: 900106448675

LOGRADOURO: RUA CENTRAL 784 SALA 04 E 05 — BAIRRO: CAJAZEIRAS — CNAE PREPONDERANTE: 4120400

CIDADE: FORTALEZA UF: CE — CEP: 60864-205 — TELEFONE: 085-34970740 — CNAE: 4120400

APURAÇÃO DO VALOR A RECOLHER:	507	620	744	779	TOTAL
SEGURADO					
Empregados/Avulsos	3.402,42	0,00	0,00	0,00	3.402,42
Contribuintes Individuais	0,00	0,00	0,00	0,00	0,00
EMPRESA					
Empregados/Avulsos	7.786,53	0,00	0,00	0,00	7.786,53
Contribuintes Individuais	0,00	0,00	0,00	0,00	0,00
RAT	583,98	0,00	0,00	0,00	583,98
RAT - Agentes Nocivos	0,00	0,00	0,00	0,00	0,00
Valores Pagos a Cooperativas	0,00	0,00	0,00	0,00	0,00
Adicional Cooperativas	0,00	0,00	0,00	0,00	0,00
Comercialização Produção	0,00	0,00	0,00	0,00	0,00
Evento Desportivo/Patrocínio	0,00	0,00	0,00	0,00	0,00
RECOLHIMENTO COMP ANT - VALOR INSS	0,00	0,00	0,00	0,00	0,00
(-) Retenção Lei 9.711/98	0,00	0,00	0,00	0,00	0,00
(-) Sal. Família/Sal. Maternidade	301,09	0,00	0,00	0,00	301,09
(-) Compensação	0,00	0,00	0,00	0,00	0,00
VALOR A RECOLHER - PREVIDÊNCIA SOCIAL	11.471,84	0,00	0,00	0,00	11.471,84
OUTRAS ENTIDADES	2.258,09	0,00	0,00	0,00	2.258,09
RECOLH COMP ANT - VALOR OUT ENTID	0,00	0,00	0,00	0,00	0,00
VALOR A RECOLHER - OUTRAS ENTIDADES	2.258,09	0,00	0,00	0,00	2.258,09
TOTAL A RECOLHER	13.729,93	0,00	0,00	0,00	13.729,93

(*) Os valores de retenção, salário-família/salário-maternidade e compensação demonstrados são os efetivamente abatidos.

A DECLARAÇÃO DE DADOS CONSTANTES DESTA GFIP E DO ARQUIVO SEFIP CORRESPONDENTE A CONTRIBUIÇÃO PREVIDENCIÁRIA, EQUIVALE A CONFISSÃO DE DÍVIDA DOS VALORES DELA DECORRENTES E CONSTITUI(EM)CRÉDITO(S) PASSÍVEL(IS) DE INSCRIÇÃO EM DÍVIDA ATIVA, NA AUSÊNCIA DO OPORTUNO RECOLHIMENTO OU PARCELAMENTO,E CONSEQUENTE EXECUÇÃO JUDICIAL NOS TERMOS DA LEI No 6.830/80.

O EMPREGADOR/CONTRIBUINTE, RENUNCIANDO EXPRESSAMENTE A QUALQUER CONTESTAÇÃO QUANTO AO VALOR E PROCEDÊNCIA DESTA DECLARAÇÃO/DÍVIDA, ASSUME INTEGRAL RESPONSABILIDADE PELA EXATIDÃO DO MONTANTE DECLARADO E CONFESSADO, FICANDO, ENTRETANTO, RESSALVADO A SECRETARIA DA RECEITA FEDERAL DO BRASIL O DIREITO DE APURAR, A QUALQUER TEMPO, A EXISTÊNCIA DE OUTRAS IMPORTANCIAS DEVIDAS NÃO INCLUÍDAS NESTE INSTRUMENTO, AINDA QUE RELATIVAS AO MESMO PERÍODO.

O EMPREGADOR/CONTRIBUINTE RECONHECE QUE A PRESENTE CONFISSÃO DE DÍVIDA NÃO OBRIGA A SECRETARIA DA RECEITA FEDERAL DO BRASIL A EXPEDIR DOCUMENTO COMPROBATÓRIO DA INEXISTÊNCIA DE DÉBITO, SALVO SE SEU CRÉDITO FOR GARANTIDO NA FORMA DOS ARTS. 258 E 259 DO REGULAMENTO DA PREVIDÊNCIA SOCIAL, APROVADO PELO DECRETO 3.048, DE 12/05/1999, E ALTERAÇÕES POSTERIORES.

FGTS - FUNDO DE GARANTIA DO TEMPO DE SERVIÇO

GFIP - SEFIP 8.40 (17/10/2022)

DATA: 04/12/2023
HORA: 11:43:12
PÁG : 001/001

RELATÓRIO ANALÍTICO DA GRF

EMPRESA: WM CONSTRUCOES LTDA
INSCRIÇÃO: 02.364.381/0001-13

COMPETÊNCIA: 11/2023 CÓD REC: 155 FPAS: 507 SIMPLES: 1

	FGTS - 8%
QTDE TRABALHADORES	47
REMUNERAÇÃO	164.965,22
DEPÓSITO	13.197,21
ENCARGOS FGTS	0,00
CONTRIB SOCIAL	0,00
ENCARGOS CONTRIB SOC	0,00
TOTAL A RECOLHER	13.197,21

VALIDADE DO CÁLCULO: até 07/12/2023

RELATÓRIO PARA SIMPLES CONFERÊNCIA, NÃO É VÁLIDO PARA QUITAÇÃO.

A(S) GRF(S), PARA FINS DE QUITAÇÃO, SERÁ(ÃO) IMPRESSA(S) SOMENTE APÓS TRANSMISSÃO DO ARQUIVO VALIDADO PELO CONECTIVIDADE SOCIAL.

RELAÇÃO DE TOMADOR/OBRA - RET

858900001316 972101802310 207683200801 236438100011

N° ARQUIVO: JMHsKeGXG180000-2
EMPRESA: WM CONSTRUCOES LTDA INSCRIÇÃO: 02.364.381/0001-13 N° CONTROLE: LZk5e2IgiQu0000-5
FPAS: 507 OUTRAS ENTIDADES: 0079 SIMPLES: 1 ALIQ RAT: 3,0 FAP: 0,50 RAT AJUSTADO: 1,50 COD REC: 155 COMP: 11/2023

TOMADOR/OBRA : SAA SEDE JAGUARIBE INSCRIÇÃO: 900106448675 N° CONTROLE: Ex2AudsEGU50000-9

LOGRADOURO	BAIRRO	CIDADE	CEP	UF
PRACA SENADOR FERNANDES TAVORA SN	JOAO PAULO II	JAGUARIBE	63475000	CE

MODALIDADE : "Branco"-Recolhimento ao FGTS e Declaração à Previdência

VALORES PREVIDÊNCIA		VALORES FGTS - 8%	
REM SEM 13° SALÁRIO	36.897,46	REM SEM 13° SALÁRIO	38.964,28
REM BASE CALC 13° SAL	2.035,19	REM 13° SALÁRIO	15.405,50
		DEPÓSITO	4.349,56
		ENCARGOS FGTS	0,00
		CONTRIB SOCIAL	0,00
		ENCARGOS CONTRIB SOC	0,00
TOTAL TRABALHADORES	19	TOTAL TRABALHADORES	17

TOTAIS DO TOMADOR

VALORES PREVIDÊNCIA		VALORES FGTS - 8%	
REM SEM 13° SALÁRIO	36.897,46	REM SEM 13° SALÁRIO	38.964,28
REM BASE CALC 13° SAL	2.035,19	REM 13° SALÁRIO	15.405,50
CONTR SEGURADOS DEVIDA	3.402,42	DEPÓSITO	4.349,56
VAL DEVIDO PREV SOC	13.729,93	ENCARGOS FGTS	0,00
		CONTRIB SOCIAL	0,00
		ENCARGOS CONTRIB SOC	0,00
TOTAL TRABALHADORES	19	TOTAL TRABALHADORES	17

RELAÇÃO DOS TRABALHADORES CONSTANTES NO ARQUIVO SEFIP
MODALIDADE : "BRANCO"-RECOLHIMENTO AO FGTS E DECLARAÇÃO À PREVIDÊNCIA

858900001316 972101802310 207683200801 236438100011

EMPRESA: WM CONSTRUCOES LTDA
COMP: 11/2023 COD REC: 155 COD GPS: 2208 FPAS: 507 OUTRAS ENT: 0079 SIMPLES: 1 RAT: 3.0
INSCRIÇÃO: 02.364.381/0001-13
FAP: 0.50 RAT AJUSTADO: 1.50
TOMADOR/OBRA: SAA SEDE JAGUARIBE
INSCRIÇÃO: 900106448675

NOME TRABALHADOR		PIS/PASEP/CI	ADMISSÃO	CAT	OCOR	DATA/COD MOVIMENTAÇÃO		CBO
REM SEM 13° SAL	REM 13°SAL	BASE CÁL 13°SAL PREV SOC	CONTRIB SEG DEVIDA			DEPÓSITO		JAM
		BASE CÁL PREV SOCIAL						
JOSE LUCIANO BENEDITO		127.98074.52-7	04/10/2022	01		23/02/2023	01	07153
2.162,60	180,22	0,00	0,00			187,43		0,00
		0,00						

RELAÇÃO DOS TRABALHADORES COM GRRF CONSTANTES NO ARQUIVO SEFIP
MODALIDADE : "BRANCO"-RECOLHIMENTO AO FGTS E DECLARAÇÃO À PREVIDÊNCIA

858900001316 972101802310 207683200801 236438100011

EMPRESA: WM CONSTRUCOES LTDA
COMP: 11/2023 COD REC: 155 COD GPS: 2208 FPAS: 507 OUTRAS ENT: 0079 SIMPLES: 1 RAT: 3.0
INSCRIÇÃO: 02.364.381/0001-13
FAP: 0.50 RAT AJUSTADO: 1.50
TOMADOR/OBRA: SAA SEDE JAGUARIBE
INSCRIÇÃO: 900106448675

NOME TRABALHADOR		PIS/PASEP/CI	ADMISSÃO	CAT	OCOR	DATA/COD MOVIMENTAÇÃO		CBO
REM SEM 13° SAL	REM 13°SAL	BASE CÁL 13°SAL PREV SOC	CONTRIB SEG DEVIDA			DEPÓSITO		JAM
		BASE CÁL PREV SOCIAL						
FRANCISCO MAX PEREIRA COSTA		144.18652.17-1	20/12/2022	01		01/11/2023	I1	07170
47,89	1.197,17	1.197,17	93,37			0,00		0,00
ANTONIO MATHEUS DE ANDRADE GOMES		160.60706.31-3	04/04/2023	01		01/11/2023	I1	07170
47,89	838,02	838,02	66,44			0,00		0,00

RELAÇÃO DOS TRABALHADORES CONSTANTES NO ARQUIVO SEFIP
MODALIDADE : "BRANCO"-RECOLHIMENTO AO FGTS E DECLARAÇÃO À PREVIDÊNCIA

858900001316 972101802310 207683200801 236438100011

EMPRESA: WM CONSTRUCOES LTDA
COMP: 11/2023 COD REC: 155 COD GPS: 2208 FPAS: 507 OUTRAS ENT: 0079 SIMPLES: 1 RAT: 3.0
INSCRIÇÃO: 02.364.381/0001-13
FAP: 0.50 RAT AJUSTADO: 1.50
TOMADOR/OBRA: SAA SEDE JAGUARIBE
INSCRIÇÃO: 900106448675

NOME TRABALHADOR REM SEM 13° SAL	REM 13°SAL	PIS/PASEP/CI BASE CÁL 13°SAL PREV SOC BASE CÁL PREV SOCIAL	ADMISSÃO CONTRIB SEG DEVIDA	CAT	OCOR	DATA/COD MOVIMENTAÇÃO DEPÓSITO	CBO JAM
AFONSO MESSIAS DA SILVA EVANGELISTA		161.65294.13-9	04/10/2022	01			07170
1.452,57	718,30	0,00	112,55			173,66	0,00
ANTONIO ELIRANDO FIGUEIREDO LEITE		190.12453.82-0	11/02/2019	01			07102
6.890,02	2.793,25	0,00	800,77			774,66	0,00
ANTONIO MARCIO SILVA MAGALHAES		160.68296.89-0	20/12/2022	01			08485
1.557,60	778,80	0,00	122,00			186,91	0,00
CARLOS ITAECIO PINHEIRO SOARES		124.33336.51-3	04/04/2023	01			07155
2.162,60	810,98	0,00	176,45			237,89	0,00
CICERO POLICARPIO LEITE FELIPE		209.13841.23-9	06/12/2022	01			07825
2.813,80	1.406,90	0,00	246,65			337,65	0,00
EVANILDO BEZERRA PEREIRA		203.78121.95-7	04/04/2023	01			07155
2.330,81	810,98	0,00	191,59			251,34	0,00
FRANCISCO ANDTALYS DA SILVA LAURIANO		209.12250.29-6	03/08/2022	01			02142
2.792,73	1.396,37	0,00	244,12			335,12	0,00
FRANCISCO AURIVAN DA SILVA FREIRES		206.98122.52-0	02/08/2023	01			07153
2.162,60	450,54	0,00	176,45			209,05	0,00
FRANCISCO NILTON DA SILVA		272.60902.14-6	09/12/2022	01			05174
1.678,75	778,80	0,00	132,90			196,60	0,00
FRANCISCO RONALDO DA SILVA TORQUATO		272.18739.81-0	02/08/2023	01			07170
1.436,60	299,29	0,00	111,11			138,87	0,00
FRANCISCO TAVARES BEZERRA		123.03195.49-9	09/12/2022	01			07153
2.162,60	1.081,30	0,00	176,45			259,52	0,00
FRANCISCO WELLINGTON SILVA SOBREIRA		200.53789.98-3	04/10/2022	01			04142
2.162,60	1.081,30	0,00	176,45			259,51	0,00
JOAO BOSCO DA SILVA BEZERRA		200.53788.25-1	04/08/2023	01			07155
2.162,60	450,54	0,00	176,45			209,05	0,00
JOAO EURI MORAIS		123.91062.03-8	09/02/2023	01			07155
2.162,60	991,19	0,00	176,45			252,31	0,00
LINDOMAR DA SILVA BEZERRA		138.55670.19-5	20/12/2022	01			07170
1.436,60	718,30	0,00	111,11			172,39	0,00

RELAÇÃO DOS TRABALHADORES CONSTANTES NO ARQUIVO SEFIP
MODALIDADE : "BRANCO"-RECOLHIMENTO AO FGTS E DECLARAÇÃO À PREVIDÊNCIA

858900001316 972101802310 207683200801 236438100011

EMPRESA: WM CONSTRUCOES LTDA
INSCRIÇÃO: 02.364.381/0001-13
COMP: 11/2023 COD REC: 155 COD GPS: 2208 FPAS: 507 OUTRAS ENT: 0079 SIMPLES: 1 RAT: 3.0 FAP: 0.50 RAT AJUSTADO: 1.50
TOMADOR/OBRA: SAA SEDE JAGUARIBE INSCRIÇÃO: 900106448675

NOME TRABALHADOR			PIS/PASEP/CI	ADMISSÃO	CAT	OCOR	DATA/COD MOVIMENTAÇÃO	CBO
REM SEM 13° SAL	REM 13°SAL	BASE CÁL 13°SAL PREV SOC	CONTRIB SEG DEVIDA				DEPÓSITO	JAM
		BASE CÁL PREV SOCIAL						
PEDRO SOARES FURTADO NETO			139.88722.19-6	09/02/2023	01			07170
1.436,60	658,44	0,00	111,11				167,60	0,00

TOTAIS DA EMPRESA/TOMADOR					
39.060,06	17.440,69	2.035,19	3.402,42	4.349,56	0,00

RELAÇÃO DOS TRABALHADORES CONSTANTES NO ARQUIVO SEFIP
RESUMO DO FECHAMENTO - TOMADOR DE SERVIÇOS/OBRA
MODALIDADE : "BRANCO"-RECOLHIMENTO AO FGTS E DECLARAÇÃO À PREVIDÊNCIA
858900001316 972101802310 207683200801 236438100011

N° ARQUIVO: JMHsKeGXG180000-2
EMPRESA: WM CONSTRUCOES LTDA — INSCRIÇÃO: 02.364.381/0001-13
COMP: 11/2023 COD REC: 155 COD GPS: 2208 FPAS: 507 OUTRAS ENT: 0079 SIMPLES: 1 RAT: 3.0 — FAP: 0.50 RAT AJUSTADO: 1.50
TOMADOR/OBRA: SAA SEDE JAGUARIBE — N° DE CONTROLE: Ex2AudsEGU50000-9 — INSCRIÇÃO: 900106448675

LOGRADOURO: RUA CENTRAL 784 SALA 04 E 05 — BAIRRO: CAJAZEIRAS — CNAE PREPONDERANTE: 4120400
CIDADE: FORTALEZA — UF: CE — CEP: 60864-205 — CNAE: 4120400

CAT	QUANT	REMUNERAÇÃO SEM 13°	REMUNERAÇÃO 13°	BASE CÁL PREV SOC	BASE CÁL 13° PREV SOC
01	19	38.964,28	15.405,50	36.897,46	2.035,19
TOTAIS:	19	38.964,28	15.405,50	36.897,46	2.035,19

RESUMO DAS INFORMAÇÕES À PREVIDÊNCIA SOCIAL CONSTANTES NO ARQUIVO SEFIP
TOMADOR DE SERVIÇOS/OBRA

N° ARQUIVO: JMHsKeGXG180000-2
EMPRESA: WM CONSTRUCOES LTDA — INSCRIÇÃO: 02.364.381/0001-13
COMP: 11/2023 COD REC: 155 COD GPS: 2208 FPAS: 507 OUTRAS ENT: 0079 SIMPLES: 1 RAT: 3.0 — FAP: 0.50 RAT AJUSTADO: 1.50
TOMADOR/OBRA: SAA SEDE JAGUARIBE — N° DE CONTROLE: Ex2AudsEGU50000-9 — INSCRIÇÃO: 90010644867 5

LOGRADOURO: RUA CENTRAL 784 SALA 04 E 05 — BAIRRO: CAJAZEIRAS — CNAE PREPONDERANTE: 4120400
CIDADE: FORTALEZA — UF: CE — CEP: 60864-205 — TELEFONE: 0085 3497 0740 — CNAE: 4120400

VALOR DEV PREV SOC CALCULADO SEFIP:	13.729.93	CONTRIB SEGURADOS - DEVIDA:	3.402.42
SALÁRIO FAMÍLIA:	301.09	RECEITA EVENTO DESP/PATROCÍNIO:	0.00
SALÁRIO MATERNIDADE:	0.00	PERC DE ISENÇÃO DE FILANTROPIA:	0,00
VALORES PAGOS COOP TRABALHO - SEM ADICIONAL:	0.00	13° SALÁRIO MATERNIDADE:	0,00
VALORES PAGOS COOP TRABALHO - ADIC. 15 ANOS:	0,00	COM PRODUÇÃO PJ:	0.00
VALORES PAGOS COOP TRABALHO - ADIC. 20 ANOS:	0,00	COM PRODUÇÃO PF:	0.00
VALORES PAGOS COOP TRABALHO - ADIC. 25 ANOS:	0,00	VALOR DAS FATURAS EMITIDAS PARA O TOMADOR:	0.00

COMPENSAÇÃO
PERÍODO INICIAL: — PERÍODO FINAL: — VALOR SOLICITADO: 0.00
VALOR ABATIDO: 0.00 VALOR A COMPENSAR: 0.00 VALOR EXCEDENTE AO LIMITE DOS 30%: 0.00

RETENÇÃO (LEI 9.711/98)
VALOR INFORMADO: 0.00 VALOR ABATIDO PELO SEFIP: 0.00 VALOR A COMPENSAR/RESTITUIR: 0.00

BASE DE CÁLCULO APOSENTADORIA ESPECIAL/OCORRÊNCIA

15 ANOS:	20 ANOS:	25 ANOS:
0.00	0.00	0.00
QUANTIDADE: 0	QUANTIDADE: 0	QUANTIDADE: 0

QUANTIDADE DE MOVIMENTAÇÕES / CÓDIGOS

H :	0	I1:	2	I2:	0	I3:	0	I4:	0	I5:	0	J :	0	K :	0	L :	0	M :	0
N1:	0	N2:	0	N3:	0	O1:	1	O2:	0	O3:	0	P1:	0	P2:	0	P3:	0	Q1:	0
Q2:	0	Q3:	0	Q4:	0	Q5:	0	Q6:	0	Q7:	0	R :	0	R1:	0	S2:	0	S3:	0
T1:	0	T2:	0	U1:	0	U2:	0	U3:	0	V3:	0	W :	0	X :	0	X1:	0	Y :	0
Z1:	0	Z2:	0	Z3:	0	Z4:	0	Z5:	0	Z6:	0	Z6:	0						

CAIXA

Protocolo de Envio de Arquivos

Prezado cliente,

Seus arquivos foram armazenados na Caixa Econômica Federal em 04/12/2023 11:48:41.

Este protocolo é sua garantia de que o arquivo foi devidamente recebido e armazenado para processamento pela Caixa Econômica Federal. Havendo ocorrências impeditivas no processamento do arquivo será enviada uma nota explicativa para a sua caixa postal no Conectividade Social contendo a(s) ocorrência(s) encontrada(s) e as ações necessárias para a solução.

Informações Complementares:

O número de protocolo do arquivo JMHsKeGXG1800002.SFP é:

4b82afc3-41b6-4ede-9bc1-5961c52b6423

Transmissor: WM CONSTRUCOES LTDA:02364381000113
Inscrição do Transmissor: 02364381000113
Responsável: WM CONSTRUCOES LTDA
Inscrição do Responsável: 38722470344
Competência: 11/2023
NRA: JMHsKeGXG1800002
Base de Processamento: Fortaleza / CE
Código de Recolhimento: 155
Contato: MARCIO LANDIM
Telefone: 008534970740

WM CONSTRUÇÕES

RELATÓRIO FOTOGRÁFICO

MEDIÇÃO 12

OBRA: AMPLIAÇÃO DO SISTEMA DE ABASTECIMENTO DE ÁGUA DA SEDE DO MUNICIPIO DE JAGUARIBE-CE.

JAGUARIBE-CE

1 – REDE DE DISTRIBUIÇÃO – ZONA DE PRESSÃO 02 (ZP-02)

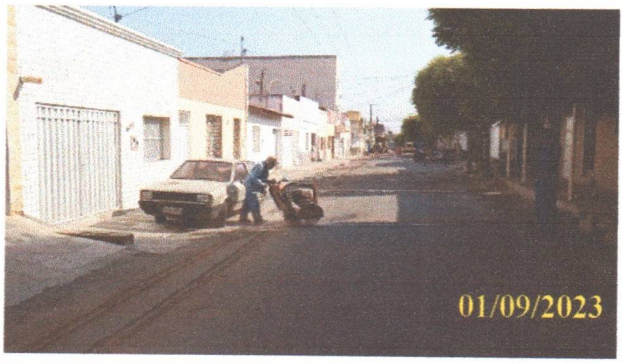

FOTO 1.1 – UTILIZAÇÃO DA MÁQUINA DE CORTAR ASFALTO.



FOTO 1.2 – CORTE DO ASFALTO PARA ESCAVAÇÃO DOS RAMAIS.

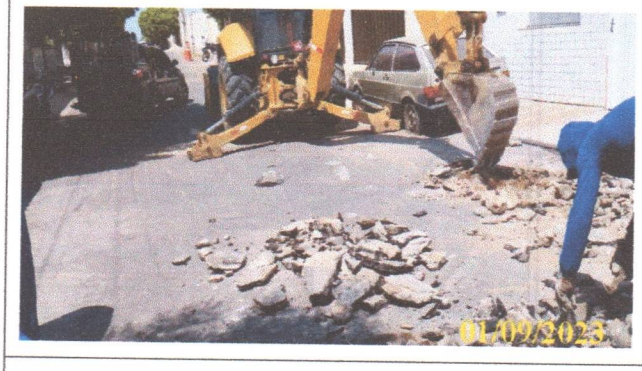

FOTO 1.3 – ESCAVAÇÃO DA VALA COM AUXÍLIO DA RETROESCAVADEIRA.

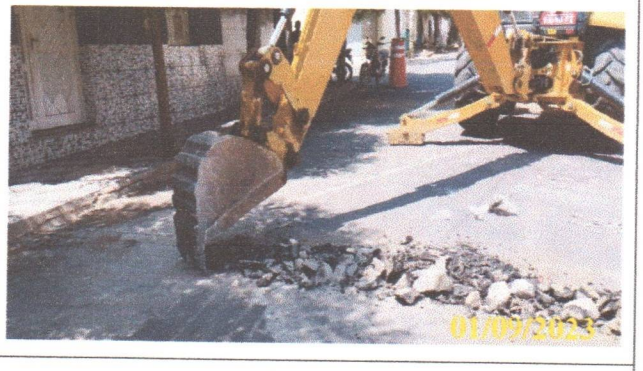

FOTO 1.4 – ESCAVAÇÃO DOS RAMAIS COM AUXÍLIO DA RETROESCAVADEIRA.



FOTO 1.5 – RETIRADA MANUAL DAS PEDRAS TOSCAS NA VALA.



FOTO 1.6 – VISTA FRONTAL DA RETIRADA MANUAL DAS PEDRAS TOSCAS NA VALA.

Charles de Lima Nunes
Sec. Adjunto da Secretaria
Municipal da Cidade e Infras.
Jaguaribe - CE Portaria 025/2021

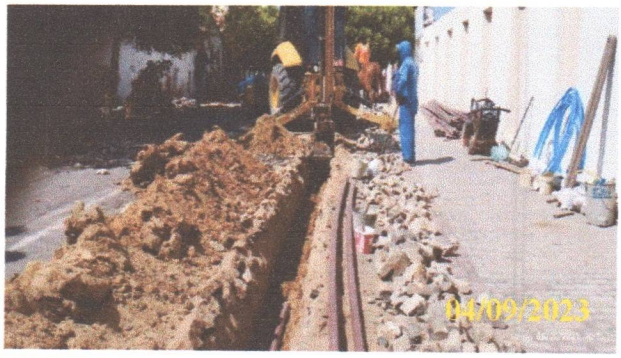

FOTO 1.7 – ESCAVAÇÃO DA VALA COM AUXÍLIO DA RETROESCAVADEIRA.



FOTO 1.8 – VISTA EM PERSPECTIVA DA ESCAVAÇÃO DA VALA.



FOTO 1.9 – REATERRO DA VALA.



FOTO 1.10 – VISTA PANORÂMICA DO REATERRO DA VALA.



FOTO 1.11 – COMPACTAÇÃO DA VALA COM AUXÍLIO DO COMPACTADOR DE PERCUSSÃO.



FOTO 1.12 – RETIRADA DO ENTULHO ASFÁLTICO DA RUA.



FOTO 1.13 – RETIRADA DO ENTULHO COM AUXÍLIO DA CAÇAMBA.

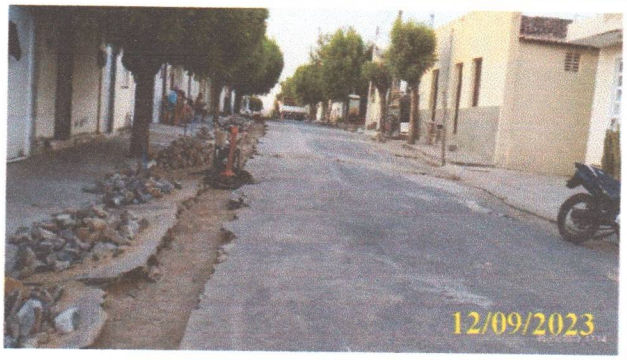

FOTO 1.14 – VISTA FRONTAL DA VALA PARA O RECALÇAMENTO EM PEDRA TOSCA.

Charles de Lima Nunes
Sec. Adjunto da Secretaria
Municipal da Cidade e Infras
Iaçu/BA - CE Portaria 025/2023

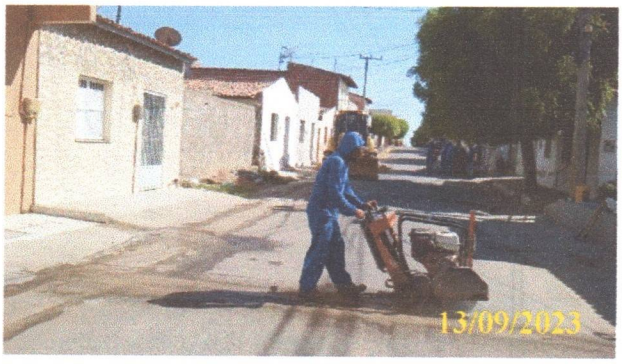

FOTO 1.15 – CORTE DO ASFALTO COM AUXÍLIO DA CORTADORA DE ASFALTO



FOTO 1.16 – RETIRADA DA PAVIMENTAÇÃO ASFÁLTICO.



FOTO 1.17 – VISTA FRONTAL DA RETIRADA EM PEDRA TOSCA COM RETROESCAVADEIRA.

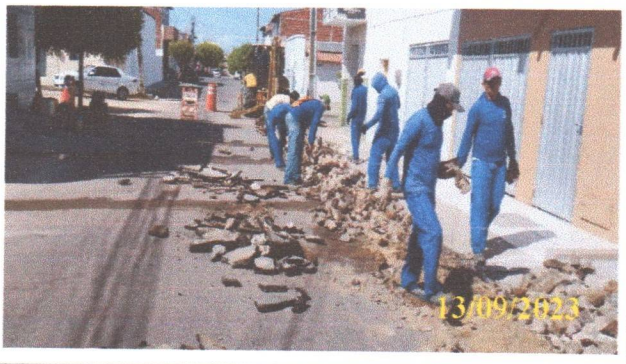

FOTO 1.18 – RETIRADA MANUAL DA PEDRA TOSCA NA VALA.

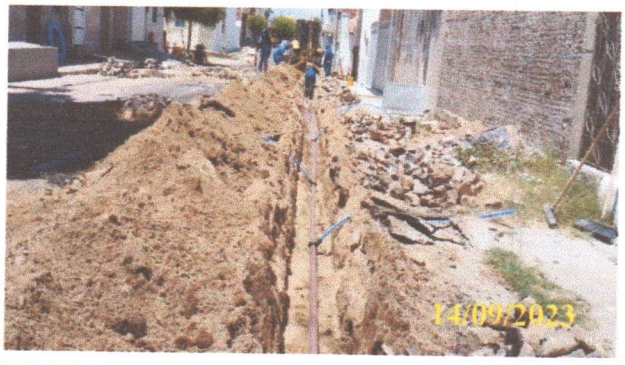

FOTO 1.19 – ESCAVAÇÃO E ASSENTAMENTO DOS TUBOS.



FOTO 1.20 – REATERRO DA VALA.

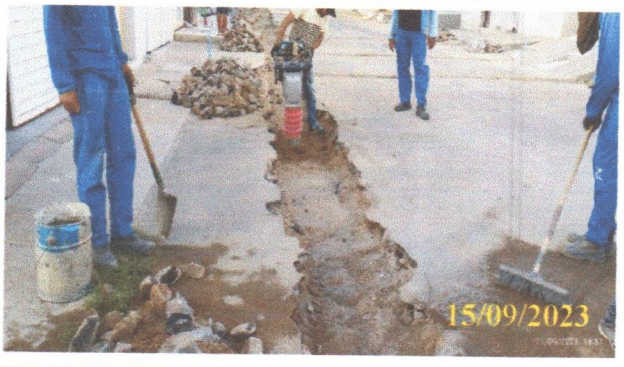

FOTO 1.21 – COMPACTAÇÃO DA VALA COM AUXÍLIO DO COMPACTADOR A PERCUSSÃO.



FOTO 1.22 – VISTA FRONTAL DA RETIRADA DE ENTULHO NA RUA.

Charles de Lima Nunes
Sec. Adjunto da Secretaria
Municipal da Cidade e Infras.
Jaguaribe / CE Portaria 025/2021



FOTO 1.23 – VISTA FRONTAL DA RETIRADA DO PARALELEPÍPEDO DA VALA.

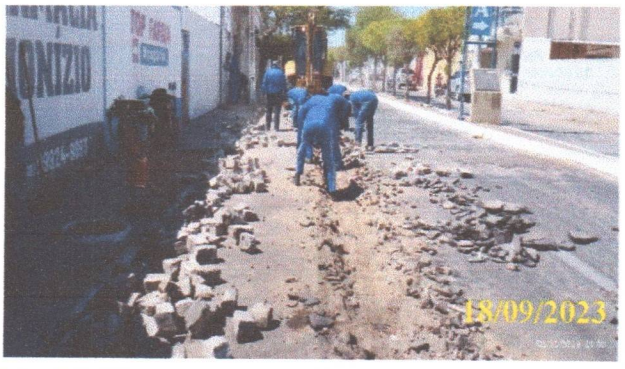

FOTO 1.24 – VISTA FRONTAL DA RETIRADA MANUAL DO PARALELEPÍPEDO DA VALA.

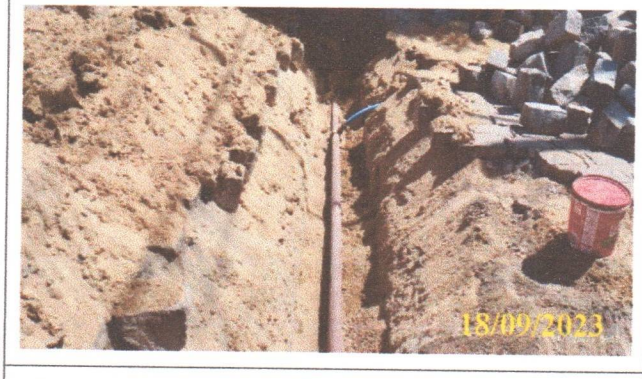

FOTO 1.25 – ESCAVAÇÃO E ASSENTAMENTO DO TUBO NO COLCHÃO DE AREIA.

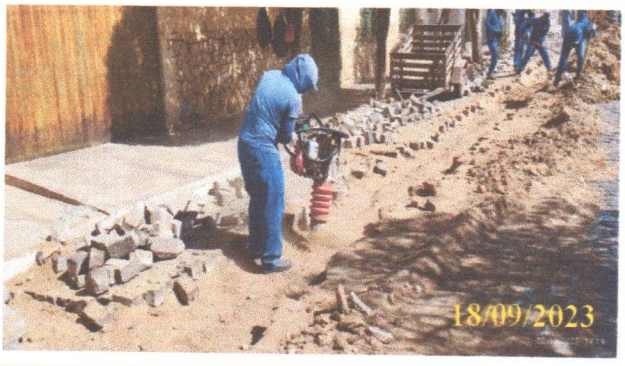

FOTO 1.26 – COMPACTAÇÃO DAS VALAS.



FOTO 1.27 – VISTA EM PERSPECTIVA DA RETIRADA DO PARALELEPÍPEDO.



FOTO 1.28 – VISTA FRONTAL DA ESCAVAÇÃO DA VALA COM A RETROESCAVADEIRA.

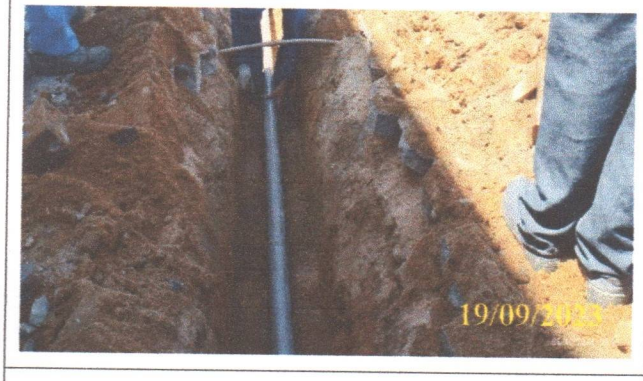

FOTO 1.29 – ASSENTAMENTO DO TUBO.



FOTO 1.30 – REATERRO DAS VALAS.

Charles de Lima Nunes
Sec. Adjunto da Secretaria
Municipal da Cidade e Infras.
Jaguaribe - CE Portaria 025/2021

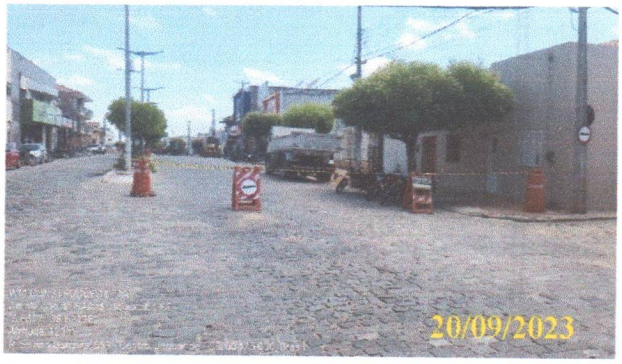

FOTO 1.31 – SINALIZAÇÃO DA VIA.



FOTO 1.32 – REATERRO DA VALA.



FOTO 1.33 – COMPACTAÇÃO DAS VALAS



FOTO 1.34 – PARALELEPÍPEDOS NA VALA.

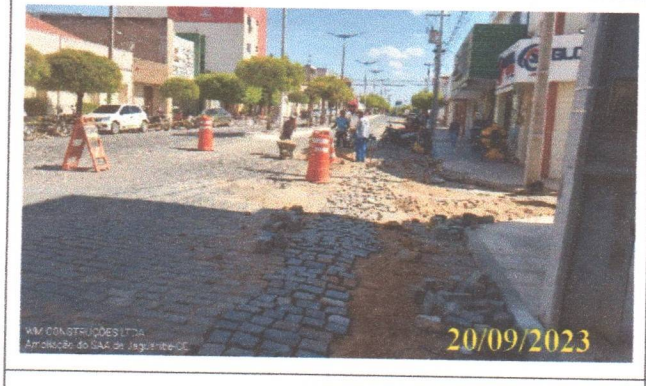

FOTO 1.35 – RECALÇAMENTO DA VALA COM PARALELEPÍPEDO.



FOTO 1.36 – REJUNTO COM ARGAMASSA.



FOTO 1.37 – COMPACTAÇÃO DO PARALELEPÍPEDO COM ARGAMASSA.

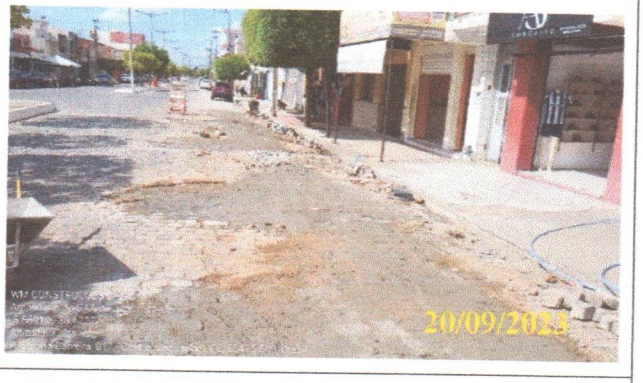

FOTO 1.38 – RECALÇAMENTO DA VALA FINALIZADO.

Charles de Lima Nunes
Sec. Adjunto da Secretaria
Municipal da Cidade e Infras.
Jaguaribe - CE Portaria 025/2024



FOTO 1.39 – CORTE DO PAVIMENTO ASFÁLTICO COM CORTADEIRA DE PISO PARA AS VALAS.



FOTO 1.40 – CORTE DO PAVIMENTO ASFÁLTICO COM CORTADEIRA DE PISO PARA OS RAMAIS.



FOTO 1.41 – VISTA EM PERSPECTIVA DA ESCAVAÇÃO DA VALA.

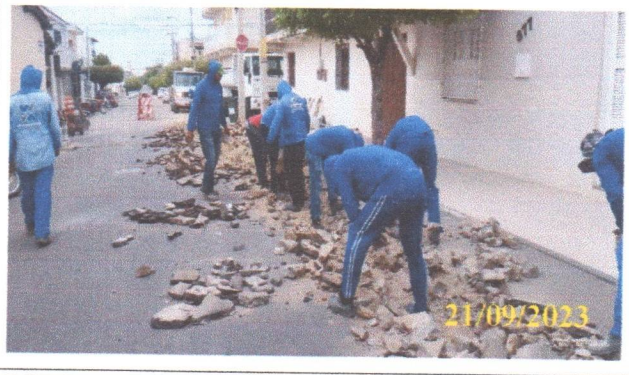

FOTO 1.42 – RETIRADA DAS PEDRAS DE FORMA MANUAL.

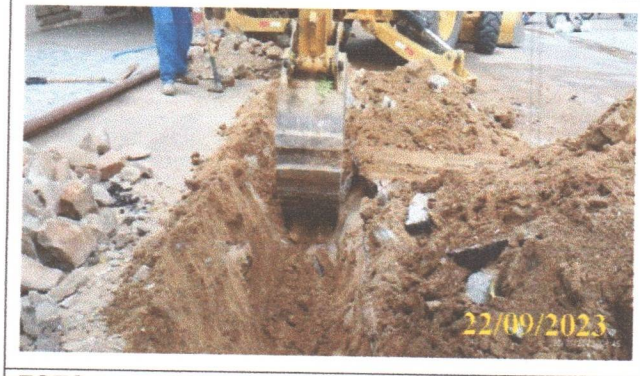

FOTO 1.43 – VISTA FRONTAL DA ESCAVAÇÃO DA VALA.



FOTO 1.44 – ASSENTAMENTO DO TUBOS.



FOTO 1.45 – REATERRO DA VALA.



FOTO 1.46 – VISTA FRONTAL DA COMPACTAÇÃO DA VALA.

Charles de Lima Nunes
Sec. Adjunto da Secretaria
Municipal da Cidade e Infras.
Jaguaribe - CE Portaria 025/2021



FOTO 1.47 – RETIRADA DE ENTULHO DA VALA.



FOTO 1.48 – LIMPEZA DA RUA.



FOTO 1.49 – RETIRADA DO ENTULHO COM AUXÍLIO DA RETROESCAVADEIRA E CAÇAMBA.



FOTO 1.50 – RETIRADA DAS PARALELEPÍPEDOS COM AUXÍLIO DA RETROESCAVADEIRA.



FOTO 1.51 – VISTA EM PERSPECTIVA DA RETIRADA DOS PARALELEPÍPEDOS.

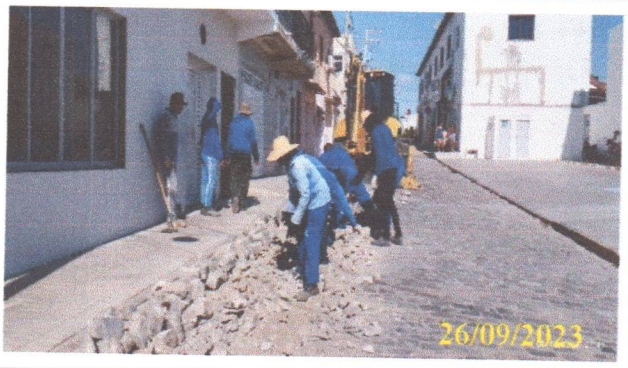

FOTO 1.52 – RETIRADA DO RESTANTE DOS PARALELEPÍPEDOS DE FORMA MANUAL.

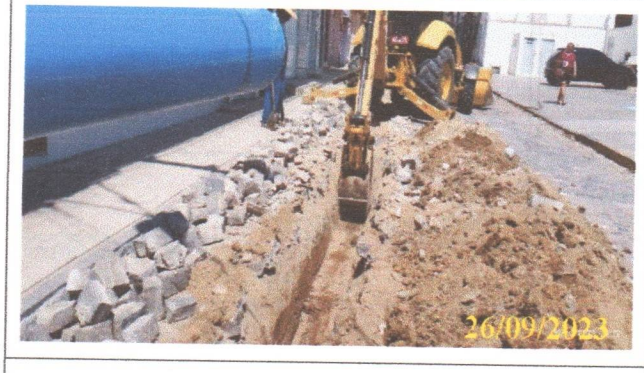

FOTO 1.53 – ESCAVAÇÃO DA VALA.

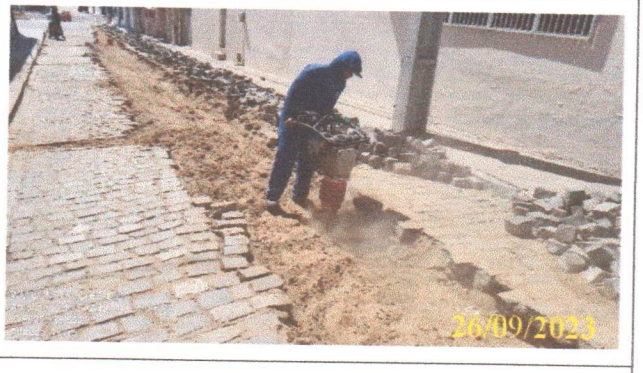

FOTO 1.54 – COMPACTAÇÃO DA VALA

Charles de Lima Alves
Sec. Adjunto da Secretaria
Municipal da Cidade e Infras.
Tauá/CE Portaria 035/2021



FOTO 1.55 – RETIRADA DO PARALELEPÍPEDO COM AUXÍLIO DA RETROESCAVADEIRA.

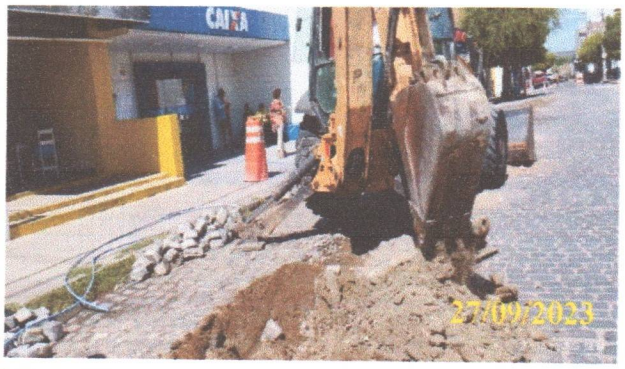

FOTO 1.56 – ESCAVAÇÃO DA VALA



FOTO 1.57 – RETIRADA DE MATERIA DE TERCEIRA CATEGORIA COM AUXÍLIO DO ROMPEDOR PNEUMÁTICO MANUAL.



FOTO 1.58 – VISTA EM PERSPECTIVA DA UTILIZAÇÃO DO ROMPEDOR PNEUMÁTICO MANUAL.

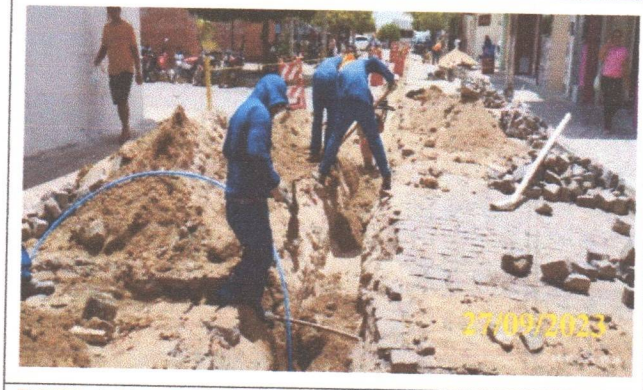

FOTO 1.59 – REATERRO DA VALA.

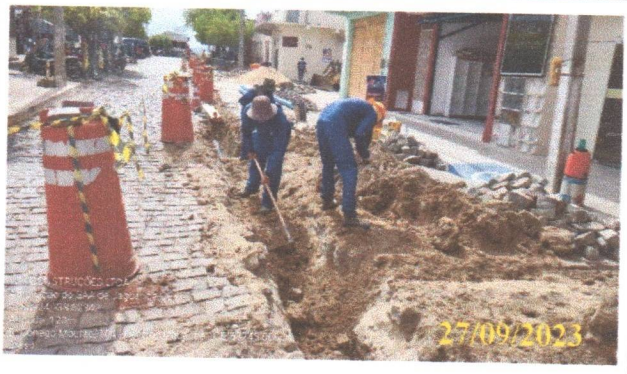

FOTO 1.60 – REATERRO DA VALA

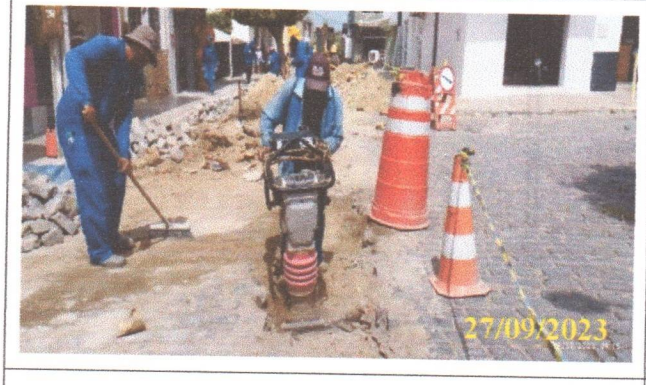

FOTO 1.61 – COMPACTAÇÃO DA VALA

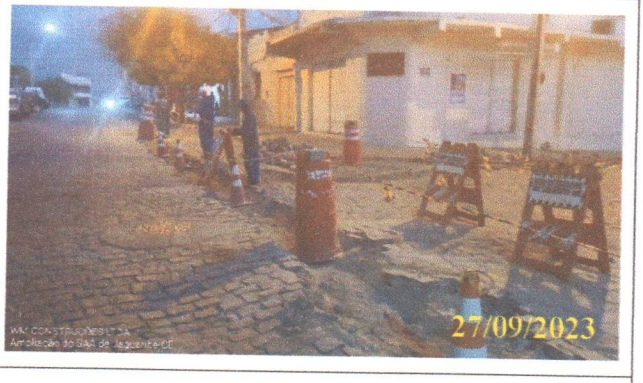

FOTO 1.62 – SINALIZAÇÃO DA VALA.

Charles de Lima Nunes
Sec. Adjunto da Secretaria
Municipal da Cidade e Infras.
Taguatinga - CE Portaria 025/2021



FOTO 1.63 – RETIRADA DO PARALELEPÍPEDO COM AUXÍLIO DA RETROESCAVADEIRA.



FOTO 1.64 – ESCAVAÇÃO DA VALA

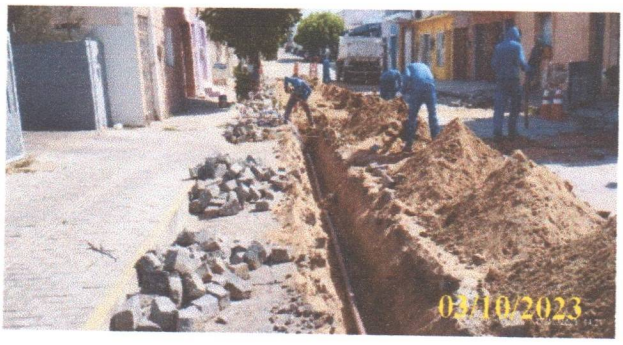

FOTO 1.65 – ESCAVAÇÃO E ASSENTAMENTO DOS TUBOS.

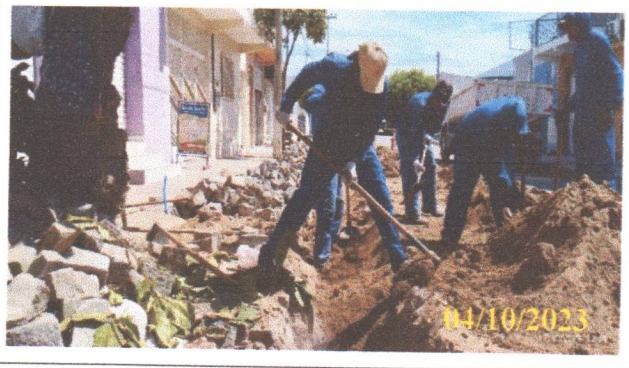

FOTO 1.66 – REATERRO DA VALA.



FOTO 1.67 – COMPACTAÇÃO DA VALA.

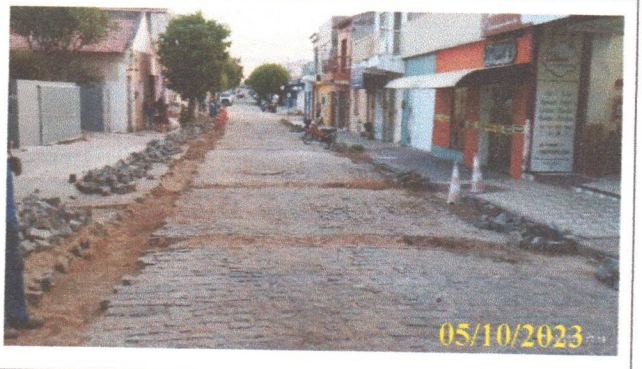

FOTO 1.68 – AREI PARA O CALÇAMENTO E LIMPEZA DA RUA.



FOTO 1.69 – RETIRADA DO PARALELEPÍPEDO COM AUXÍLIO DA RETROESCAVADEIRA.

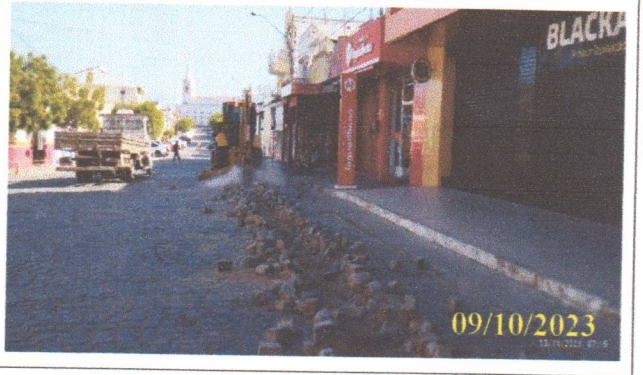

FOTO 1.70 – VISTA FRONTAL DA RETIRADA DO PARALELEPÍPEDO.

Charles de Lima Nunes
Sec. Adjunto de Secretaria
Municipal da Cidade e Infras.
Portaria: CE Portaria 025/2021



FOTO 1.71 – ESCAVAÇÃO E ASSENTAMENTO DOS TUBOS.



FOTO 1.72 – REATERRO DA VALA.



FOTO 1.73 – LIMPEZA DA RUA.

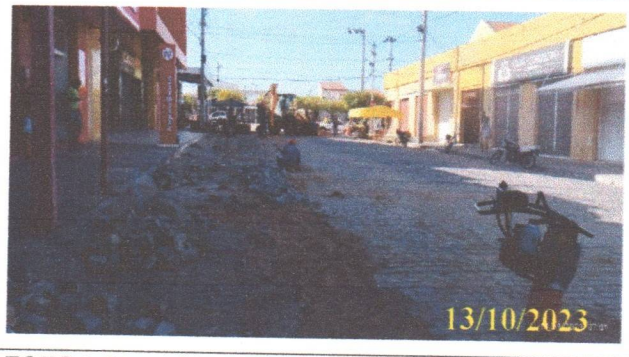

FOTO 1.74 – ASSENTAMENTO DOS PARALELEPÍPEDOS NA VALA.

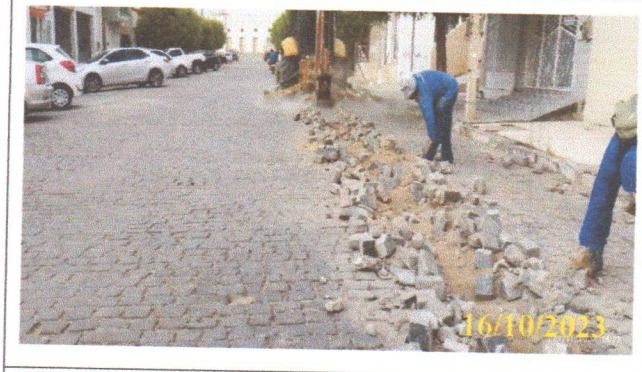

FOTO 1.75 – COMPACTAÇÃO DA VALA.

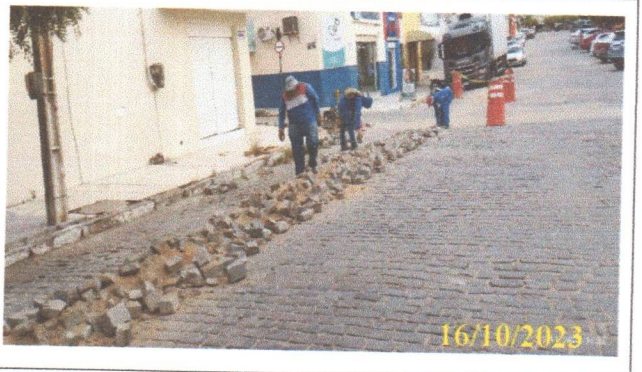

FOTO 1.76 – RETIRADA DOS PARALELEPÍPEDOS RESTANTES NA VALA DE FORMA MANUAL.

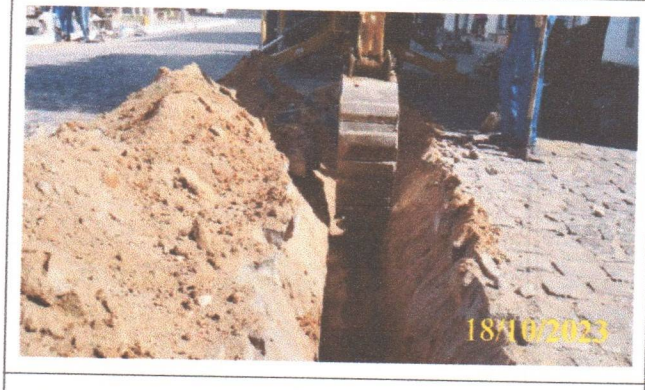

FOTO 1.77 – ESCAVAÇÃO DA VALA.

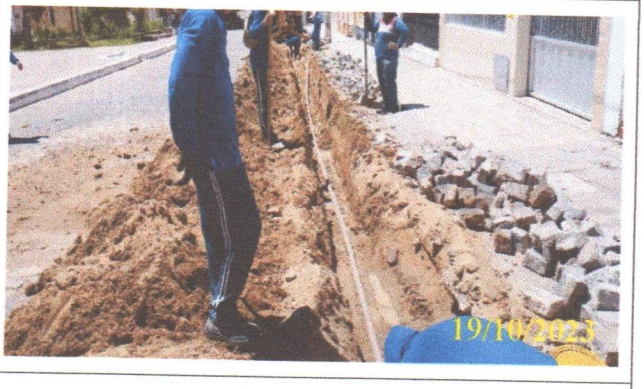

FOTO 1.78 – LOCAÇÃO DOS TUBOS NA VALA.

Charles de Lima Nunes
Sec. Adjunto da Secretaria
Municipal da Cidade e Infras.
Jaguaribe - CE Portaria 025/2021

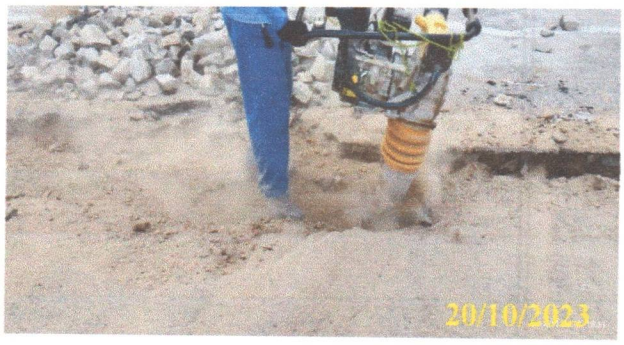

FOTO 1.79 – COMPACTAÇÃO DA VALA.



FOTO 1.80 – SINALIZAÇÃO DAS VALAS.



FOTO 1.81 – RETIRADA DO PAVIMENTO PARALELEPÍPEDO.

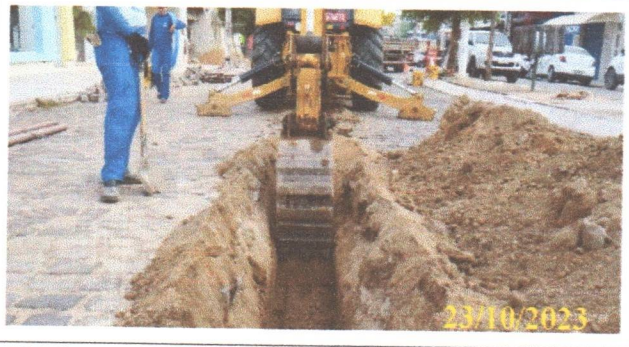

FOTO 1.82 – ASSENTAMENTO DOS PARALELEPÍPEDOS NA VALA.

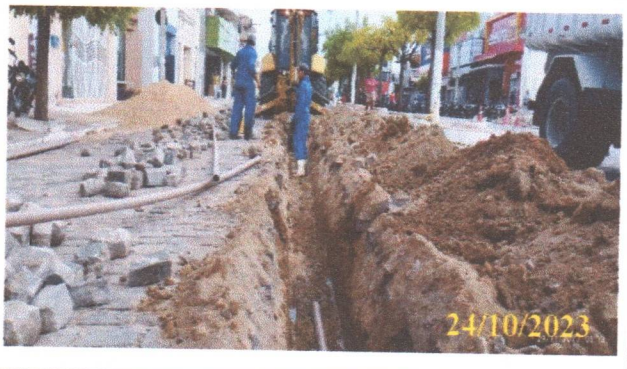

FOTO 1.83 – ESCAVAÇÃO E LOCAÇÃO DOS TUBOS NA VALA.



FOTO 1.84 – APLICAÇÃO DO COLCHÃO DE AREIA NA VALA.

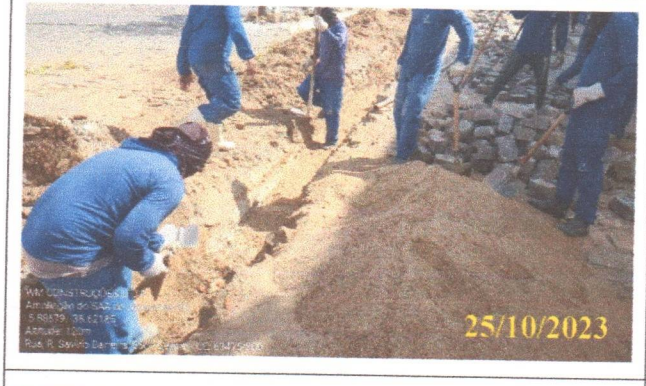

FOTO 1.85 – VISTA FRONTAL DA AREIA UTILIZADA NO COLCHÃO DAS VALAS.

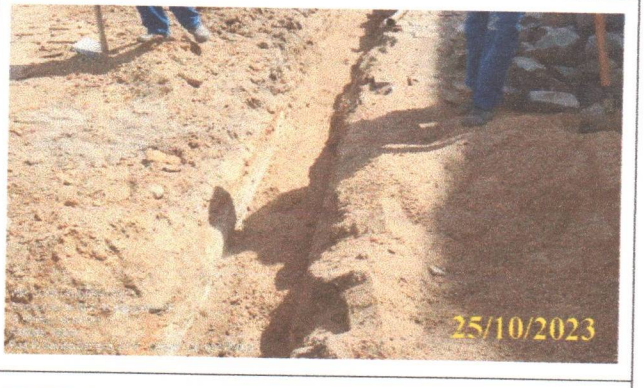

FOTO 1.86 – ATERRO DA VALA.

Charles de Lima Nunes
Sec. Adjunto da Secretaria
Municipal da Cidade e Infras.
Jaguaribe - CE Portaria 025/2021
CPF 953.016.583-87



FOTO 1.87 – CORTE DO PAVIMENTO ASFÁLTICO COM A CORTADORA DE PISO.

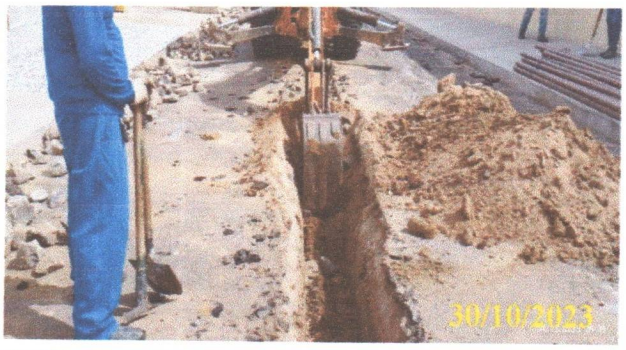

FOTO 1.88 – ESCAVAÇÃO DAS VALAS.

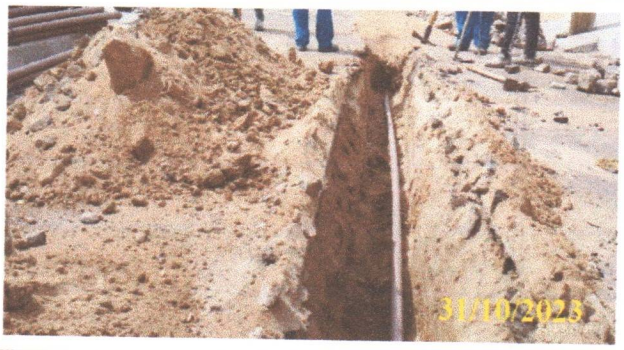

FOTO 1.89 – LOCAÇÃO DOS TUBOS NA VALA.

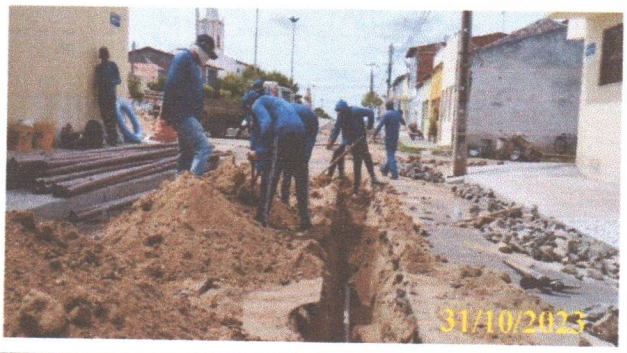

FOTO 1.90 – REATERRO DAS VALAS.



FOTO 1.91 – COMPACTAÇÃO DAS VALAS.



FOTO 1.92 – CORTE DO PAVIMENTO ASFÁLTICO.



FOTO 1.93 – RETIRADA DO PARALELEPÍPEDO.



FOTO 1.94 – ESCAVAÇÃO DA VALA DO RAMAL.

Charles de Lima Nunes
Sec. Adjunto da Secretaria
Municipal da Cidade e Infras.
Jaguaribe - CE Portaria 025/2021
CPF: 055.016.563-87



FOTO 1.95 – LOCAÇÃO DOS TUBOS NA VALA.



FOTO 1.96 – REATERRO E ASSENTAMENTO DOS TUBOS.

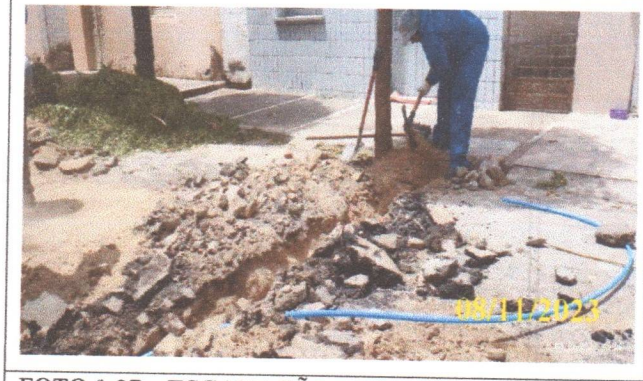

FOTO 1.97 – ESCAVAÇÃO MANUAL DOS RAMAIS DA VALA.



FOTO 1.98 – DESCARREGO DE AREIA LAVADA COM AUXÍLIA DA CAÇAMBA.



FOTO 1.99 – APLICAÇÃO DA AREIA LAVADA NA VALA COM AUXÍLIO DA RETROESCAVADEIRA.



FOTO 1.100 – ESCAVAÇÃO DA VALA.



FOTO 1.101 – APLICANDO AREIA NA VALA.

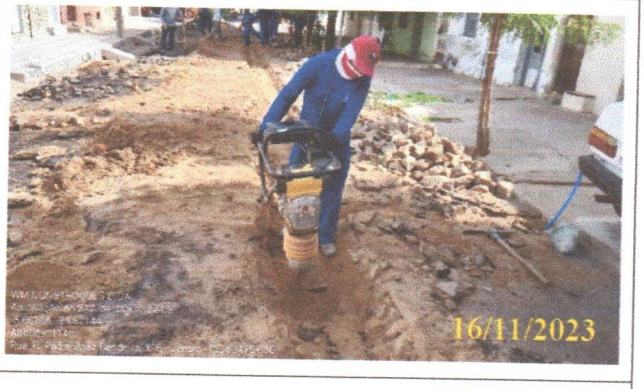

FOTO 1.102 – COMPACTAÇÃO DA VALA.

Charles de Lima Nunes
Sec. Adjunto da Secretaria
Municipal da Cidade e Infra.
Jaguaribe - CE Portaria 025/2021

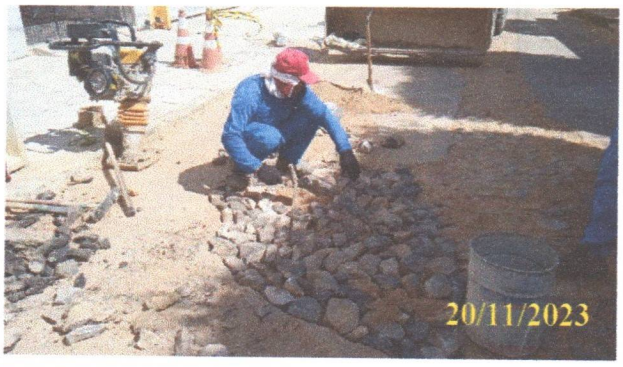

FOTO 1.103 – RECOMPOSIÇÃO DE VALAS.



FOTO 1.104 – COMPACTAÇÃO DO SOLO COM AUXÍLIO COMPACTADOR A PERCUSSÃO.

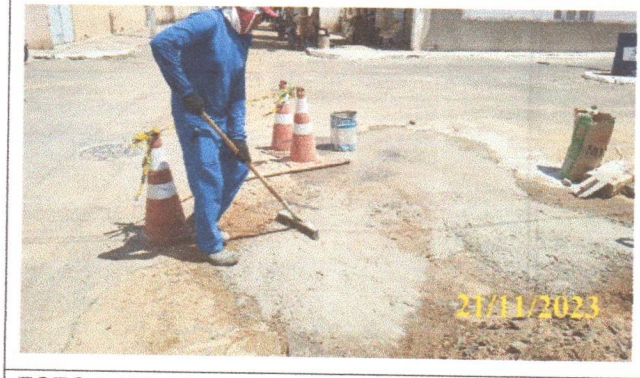

FOTO 1.105 – REJUNTAMENTO COM ARGAMASSA NAS ENCRUZILHADAS.

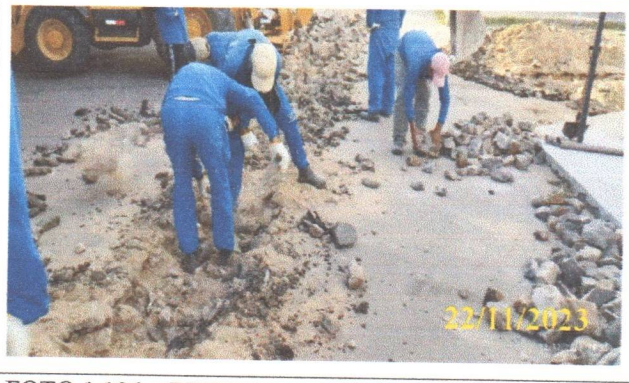

FOTO 1.106 – RETIRADA DE FORMA MANUAL DAS PEDRAS NA VALA.



FOTO 1.107 – ESCAVAÇÃO E ASSENTAMENTO DOS TUBOS.



FOTO 1.108 – REATERRODA VALA.



FOTO 1.109 – REFORMA DA CALÇADA DANIFICADA

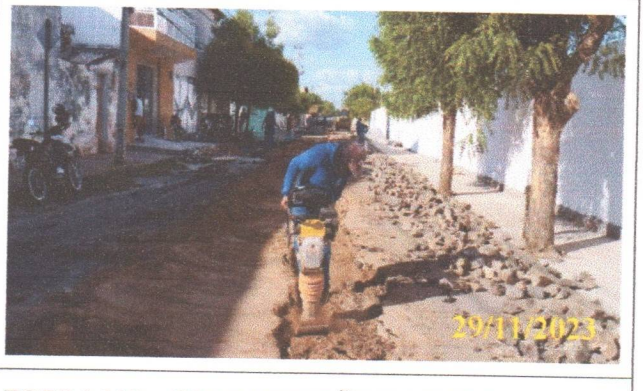

FOTO 1.110 – COMPACTAÇÃO DA VALA.

Charles de Lima Nunes
Sec. Adjunto da Secretaria
Municipal da Cidade e Infras.
Jaguaribe - CE Portaria 025/2021



FOTO 1.111 – APLICAÇÃO DA EMULSÃO ASFALTICA.

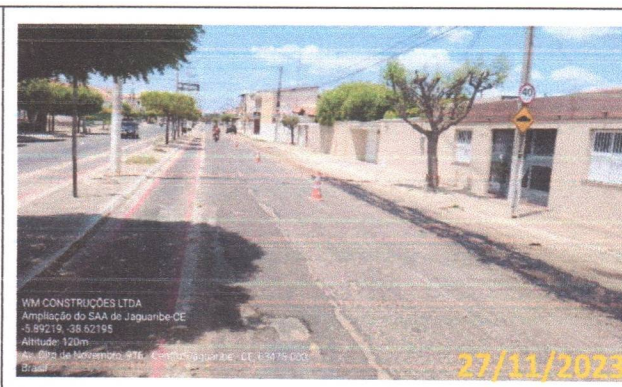

FOTO 1.112 – VISTA PANORÂMICA DA APLICAÇÃO DA EMULSÃO ASFÁLTICA.



FOTO 1.113 – VISTA FRONTAL DO ESPALHAMENTO DO CONCRETO ASFÁLTICO (CBUQ) NA VALA.



FOTO 1.114 – PANÔRAMICA DA SINALIZAÇÃO DA VIA PARA APLICAÇÃO DO CONCRETO ASFÁLTICO (CBUQ).



FOTO 1.15 – PANÔRAMICA DA SINALIZAÇÃO DA VIA PARA APLICAÇÃO DO CONCRETO ASFÁLTICO (CBUQ).



FOTO 1.116 – COMPACTAÇÃO DO CONCRETO ASFÁLTICO (CBUQ) COM ROLO COMPACTADOR DE ASFALTO



FOTO 1.117 – VISTA FRONTAL DA LIMPEZA DA VALA PARA APLICAÇÃO DA EMULSÃO ASFÁLTICA.



FOTO 1.118 – PANÔRAMICA DA SINALIZAÇÃO DA VIA PARA APLICAÇÃO DO CONCRETO ASFÁLTICO (CBUQ).

Charles de Lima Nunes
Assessor da Secretaria
Infraestrutura da Cidade e Infras.
Jaguaribe - CE Portaria 025/2023

2 – LIGAÇÕES PREDIAIS



FOTO 2.1 – BLOCO DE ANCORAGEM NO TÊ.



FOTO 2.2 – VISTA DE CIMA DA CRUZETA.

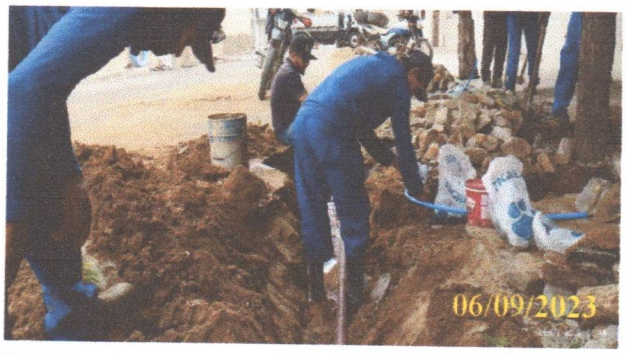

FOTO 2.3 – INSTALAÇÃO DA MANGUEIRA PEAD NO TUBO.

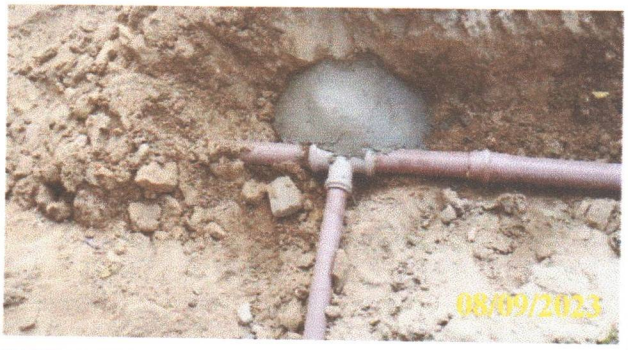

FOTO 2.4 – ATERRAMENTO DA VALA E BLOCO DE ANCORAGEM DO TÊ.



FOTO 2.5 – CONSERTO DA TUBULAÇÃO DE ÁGUA EXISTENTE.



FOTO 2.6 – MONTAGEM DA TUBULAÇÃO NO TÊ.



FOTO 2.7 – COLÇHÃO DE AREIA E ATERRO COM AREIA LAVADA NA CRUZETA.



FOTO 2.8 – MONTAGEM DA CRUZETA\ DE FERRO FUNDIDO COM REDUÇÃO.

Charles de Lima Nunes
Sec. Adjunto de Secretaria
Municipal da Cidade e Infras.
Jaguaribe - CE Portaria 025/2021
CPF:953.016.[illegible]

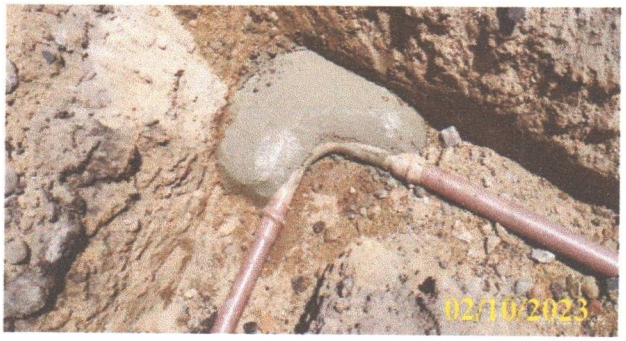

FOTO 2.9 – BLOCO DE ANCORAGEM NA CURVA DE 90º.



FOTO 2.10 – CONSERTO DA TUBULAÇÃO DE AMIANTO DANIFICADA NA ESCAVAÇÃO.



FOTO 2.11 – INSTALAÇÃO DA MANGUEIRA PEAD NO TUBO PARA O RAMAL PREDIAL.



FOTO 2.12 – ROLO DE MANGUEIRA PEAD.



FOTO 2.13 – LIGAÇÃO ENTRE O TUBO PEAD E O ADAPTADOR ACOPLADO NO COLAR TOMADA.



FOTO 2.14 – MANUTENÇÃO NO TUBO DE ÁGUA POTÁVEL EXISTENTE.

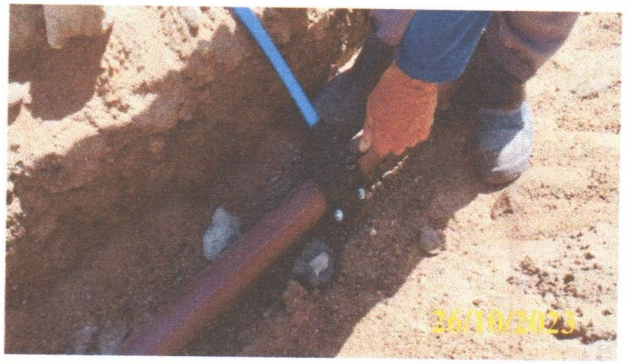

FOTO 2.15 – COLAR TOMADA INSTALADO NO TUBO.

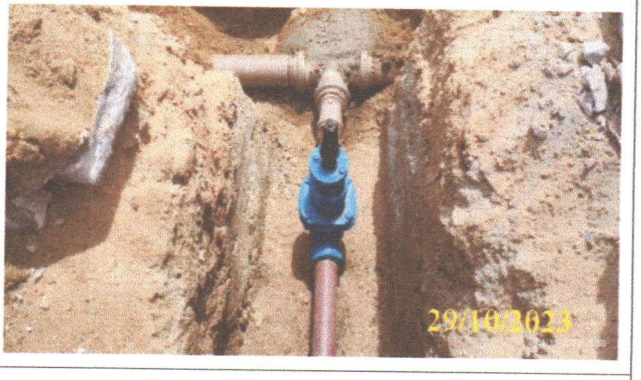

FOTO 2.16 – MONTAGEM DO REGISTRO.

Charles de Lima Nunes
Sec. Adjunto de Secretaria
Municipal da Cidade e Infras.
Jaguaribe - CE Portaria 025/2021
CPF 953.016.588-87

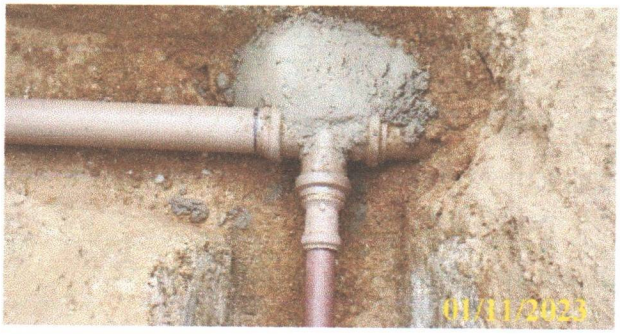

FOTO 2.17 – BLOCO DE ANCORAGEM NO TÊ.

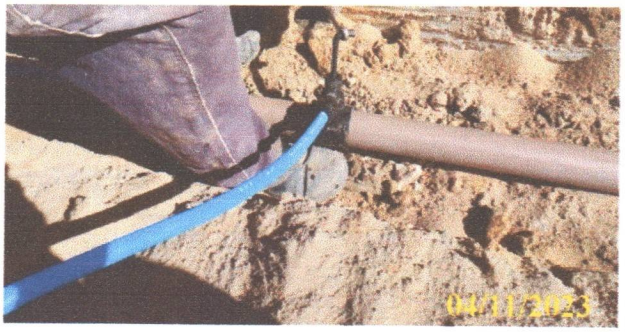

FOTO 2.18 – COLAR TOMADA INSTALADO NO TUBO.

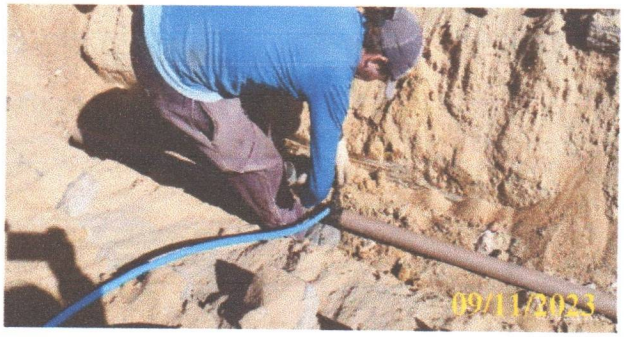

FOTO 2.19 – VISTA DE CIMA DA MONTAGEM DO TUBO PEAD NO COLAR TOMADA.



FOTO 2.20 – MONTAGEM DO COLAR TOMADA NO TUBO.



FOTO 2.21 – MONTAGEM DO TOBO PEEA NO COLAR TOMADA.



FOTO 2.22 – MANGUEIRA DOS RAMAIS.

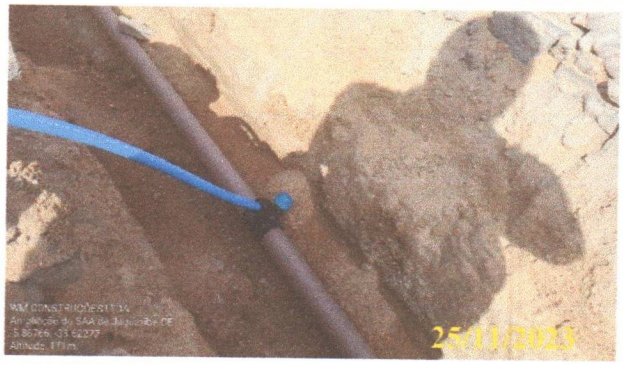

FOTO 2.3 – COLAR TOMADA INSTALADO NO TUBO.

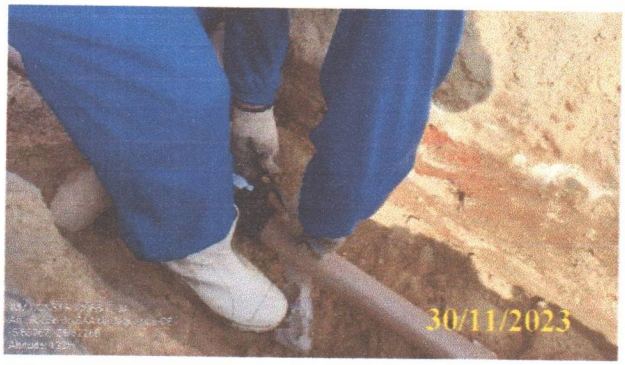

FOTO 2.24 – MONTAGEM DO REGISTRO.

Charles de Lima Nunes
Sec. Adjunto da Secretaria
Municipal da Cidade e Infras.
Jaguaribe - CE Portaria 025/2021
CPF 953.010

3 – RESERVATÓRIO APOIADO 1100 M³.

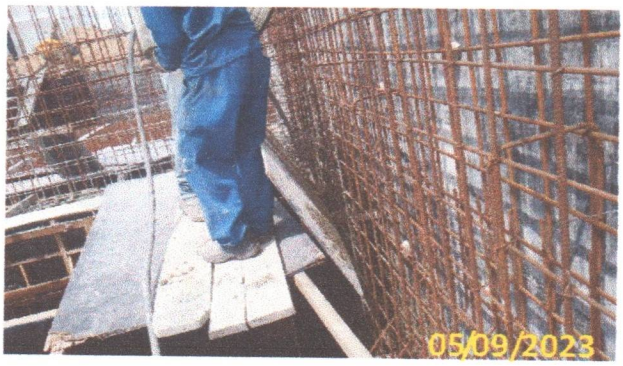

FOTO 3.1 – MONTAGEM DAS FERRAGENS



FOTO 3.2 – CONCRETAGEM DAS PAREDES.



FOTO 3.3 – VISTA FRONTAL DA CONCRETAGEM.



FOTO 3.4 – PANORÂMICA DA CONCRETAGEM DAS PAREDES.



FOTO 3.5 – VISTA PANORÂMICA DA CONCRETAGEM DAS PAREDES.



FOTO 3.6 – APLICAÇÃO DO CONCRETO NAS PAREDES.

Charles de Lima Nunes
Secretário de Estado
Municipal da Cidade e Infras.
Portaria CE Portaria 025/2021
CREA 053.016.565-87



FOTO 3.7– ADENSAMENTO DO CONCRETO COM AUXÍLIO DO VIBRADOR.



FOTO 3.8 – DESFORMA DAS PAREDES INTERNAS DO RESERVATÓRIO.



FOTO 3.9 – APLICAÇÃO DE IMPERMEABILIZANTE ASFÁLTICO NAS PAREDES DO RESERVATÓRIO.



FOTO 3.10 – VISTA FRONTAL DA APLICAÇÃO DE IMPERMEABILIZANTE ASFÁLTICO NAS PAREDES DO RESERVATÓRIO.



FOTO 3.11 – ATERRAMENTO DAS PAREDES DO RESERVATÓRIO COM AUXÍLIO DA RETROESCAVADEIRA.



FOTO 3.12 – VISTA FRONTAL DO ATERRAMENTO DAS PAREDES DO RESERVATÓRIO COM AUXÍLIO DA RETROESCAVADEIRA.

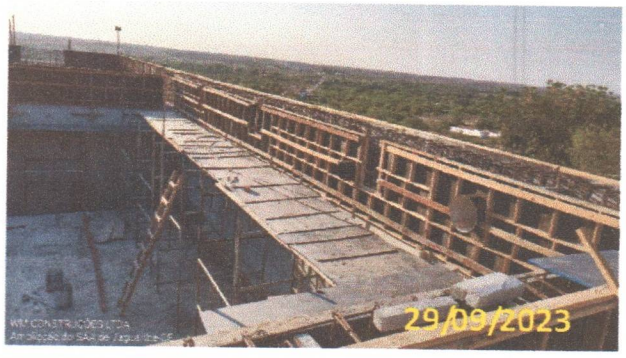

FOTO 3.13 – MONTAGEM DAS FÔRMAS.

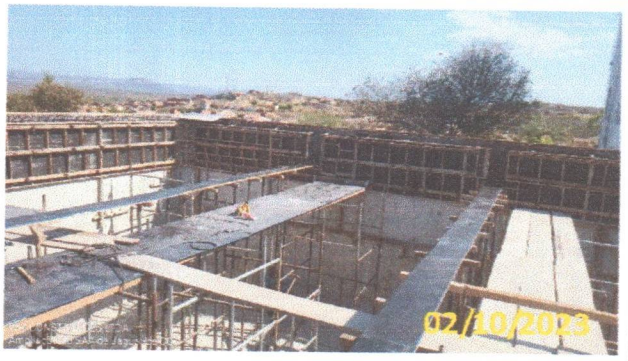

FOTO 3.14 – MONTAGEM DAS FÔRMAS DAS VIGAS.

Charles de Lima Nunes
Chefe - Adjunto de Secretaria
Municipal da Cidade e Infras.
Jaguaribe - CE Portaria 025/2021
CPF 033.018.363-87



FOTO 3.15 – MONTAGEM DAS FERRAGENS E FÔRMAS.

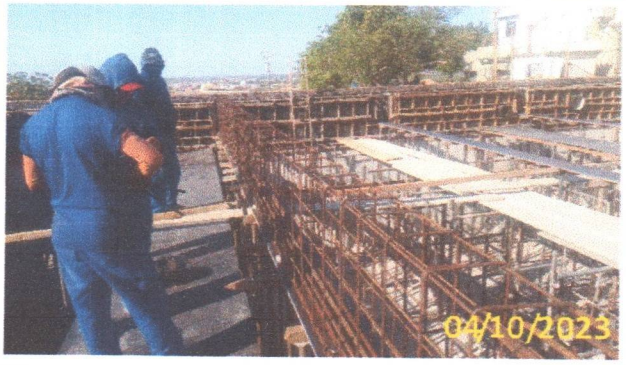

FOTO 3.16 – MONSTAGEM DAS FERRAGENS.



FOTO 3.17 – VISTA PANORÂMICA DAS FÔRMAS.

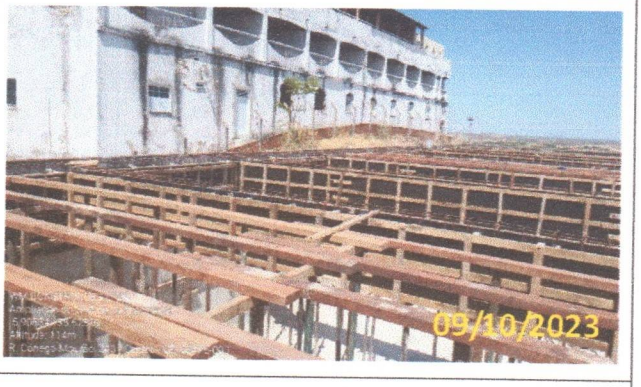

FOTO 3.18–MONTAGEM DO ASSOALHO DA LAJE DE TAMPA.

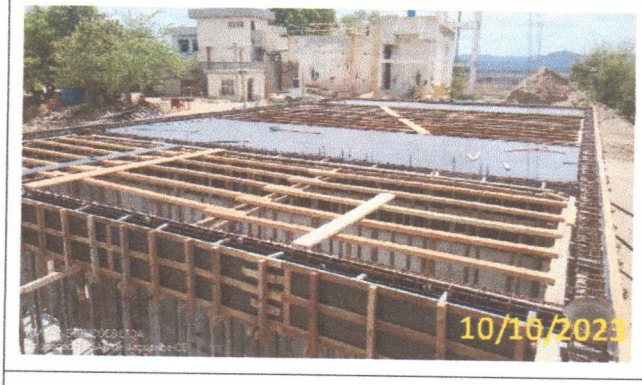

FOTO 3.19 – VISTA EM PRESPECTIVA DO ASSOALHO DA LAJE DE TAMPA.

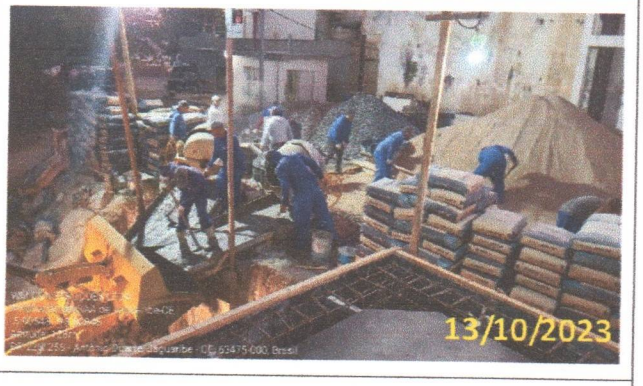

FOTO 3.20 – CONCRETAGEM DAS PAREDES E VIGAS DO RESERVATÓRIO.

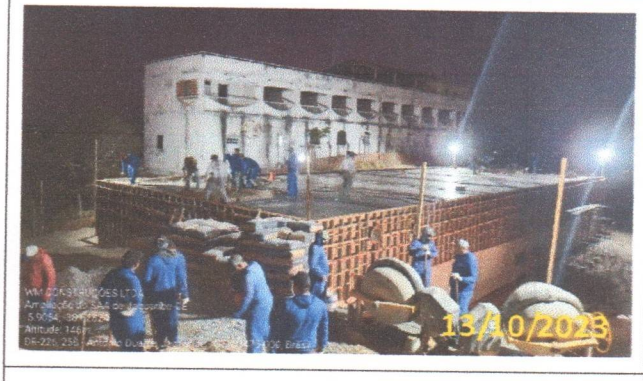

FOTO 3.21 – VISTA EM PERSPECTIVA DO PREPARO DO CONCRETO.



FOTO 3.22 – VISTA FRONTAL DA CONCRETAGEM DAS PAREDES EVIGAS.

Charles de Lima Nunes
Sec. Adjunto da Secretaria
Municipal da Cidade e Infras.
Jaguaribe - CE Portaria 025/2021



FOTO 3.23 – ADENSAMENTO DO CONCRETO COM AUXÍLIO DO VIBRADOR.



FOTO 3.24 – TRANSPORTE DO CONCRETO COM AUXÍLIO DA RETROESCAVADEIRA.

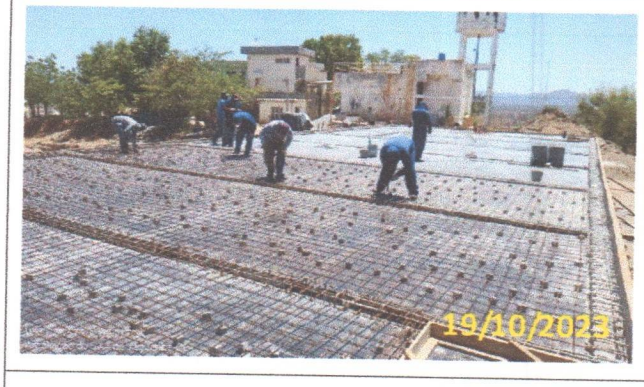

FOTO 3.25 – MONTAGEM DAS FERRAGENS.

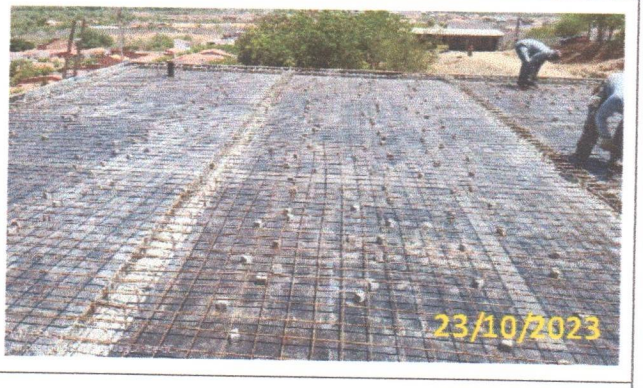

FOTO 3.26 – VISTA FRONTAL DA MONTAGEM DAS FERRAGENS.



FOTO 3.27 – RETIRADA DE PONTAS DE ARAME COM AUXÍLIO DE UM ÍMÃ.



FOTO 3.28 – ARMAÇÃO DAS FERRAGENS.

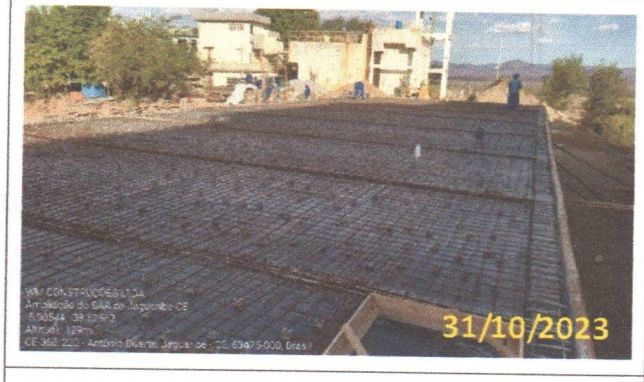

FOTO 3.29 – VISTA EM PANORÂMICA DA MONTAGEM DAS FERRAGENS.

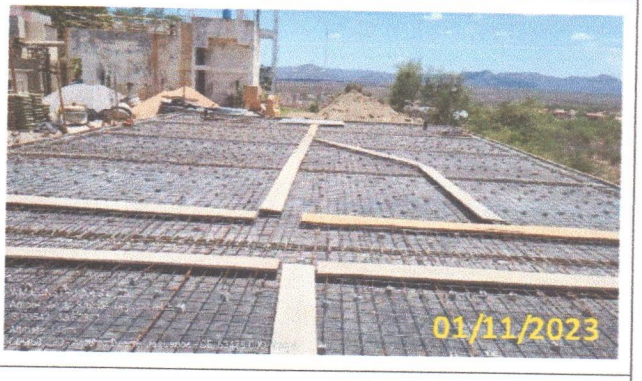

FOTO 3.30 – MONTAGEM DAS TÁBUAS PARA O TRANSPORTE DO CONSCRETO.

Charles de Lima Nunes
Sec. Adjunto de Agricultura
Municipal da Cidade e Infras.
Jaguaribe - CE Portaria 025/2021



FOTO 3.31 – TRANSPORTE DO CONCRETO COM AUXÍLIO DA RETROESCAVADEIRA.



FOTO 3.32 – VISTA EM PERSPECTIVA DA CONCRETAGEM DA LAJE.



FOTO 3.33 – NIVELAMENTO DO CONCRETO COM AUXÍLIO DE RÉGUAS DE ALUMÍNIO.



FOTO 3.34 – VISTA DE CIMA DA CONCRETAGEM DA LAJE.



FOTO 3.35 – VISTA FRONTAL DA MÁQUINA ALISADORA DE PISO.



FOTO 3.36 – ALISADORA DE PISO NA LAJE DE TAMPA.



FOTO 3.37 – ENGENHEIROS E TÉCNICOS ACOMPANHANDO A CONCRETAGEM.



FOTO 3.38 – APLICAÇÃO DE ÁGUA PARA A CURA DO CONCRETO.

Charles de Lima Nunes
Sec. Adjunto de Infraestrutura
Municipal da Cidade e Urbana
Jaguaribe - CE Portaria 025/2021

4 – ESTAÇÃO ELEVATÓRIA DE ÁGUA TRATADA 03.

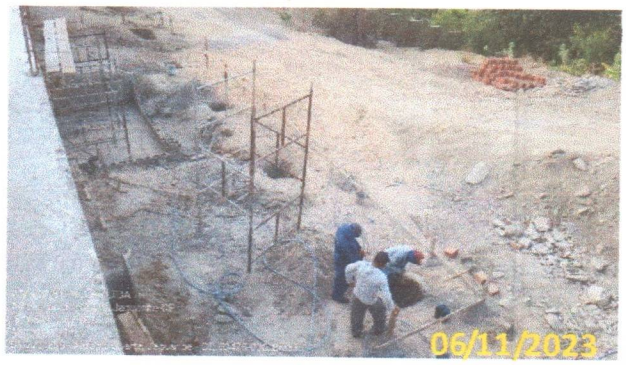	
FOTO 4.1 – LOCAÇÃO DOS PILARES.	FOTO 4.2 – ASSENTAMENTO DA ALVENARIA DE EMBASAMENTO.
	
FOTO 4.3 – ARMAÇÃO DAS VIGAS BALDRAME.	FOTO 4.4 – CONCRETAGEM DAS VIGAS BALDRAME.
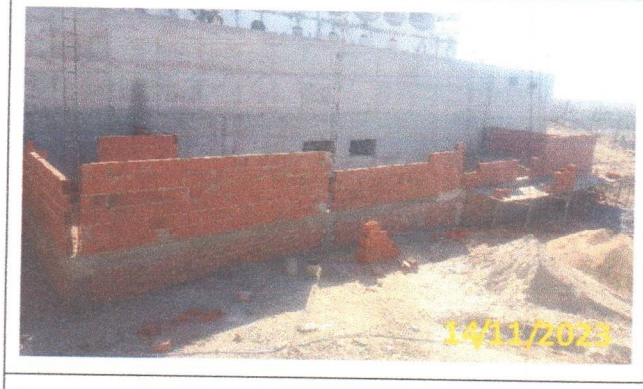	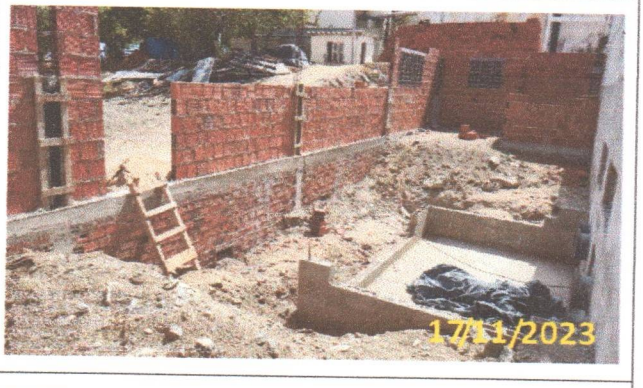
FOTO 4.5 – ASSENTAMENTO DA ALVENARIA.	FOTO 4.6 – VISTA INTERNA DA ALVENARIA.

Charles de Lima Nunes
Sec. Adjunto da Secretaria
Municipal da Cidade e Infrs.
Portaria 029/2021

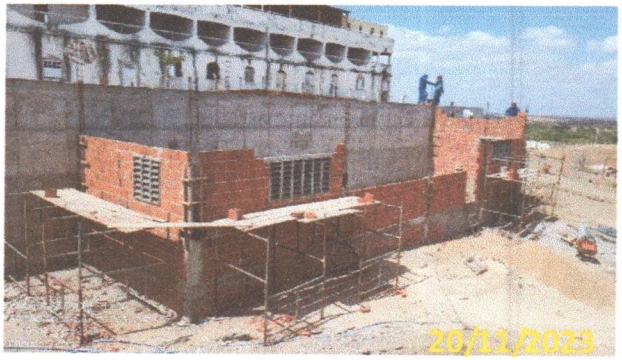

FOTO 4.7 – ASSENTAMENTO DA ALVENARIA.

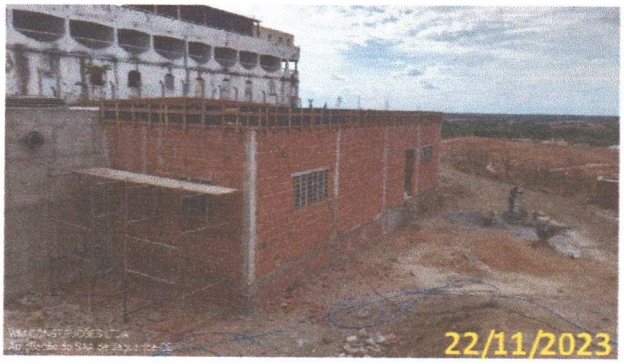

FOTO 4.8 – ASSENTAMENTO DA ALVENARIA DE EMBASAMENTO.



FOTO 4.9 – ARMAÇÃO DAS VIGAS BALDRAME.



FOTO 4.10 – MONTAGEM DAS LAJOTAS EPS.



FOTO 4.11 – ASSENTAMENTO DA ALVENARIA.



FOTO 4.12 – CONCRETAGEM DA LAJE.



FOTO 4.13 – ASSENTAMENTO DA ALVENARIA PARA O TELHADO.



FOTO 4.14 – VISTA EM PERSPECTIVA DO ASSENTAMENTO DA ALVENARIA DO TELHADO.

Charles de Lima Nunes
Sec. Adjunto de Secretaria
Municipal da Cidade e Infras.
Jaguaribe - CE Portaria 013/2021
CPF 055.016.369-57

	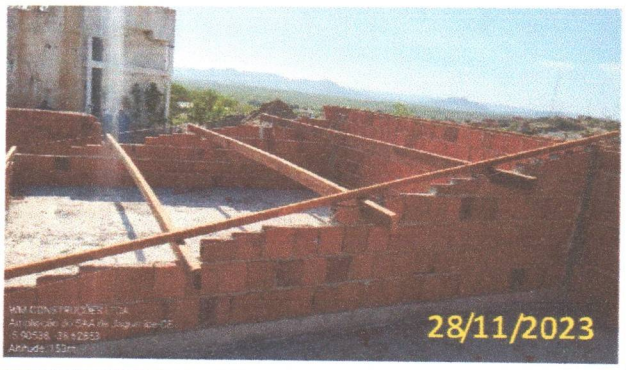
FOTO 4.15 – LOCAÇÃO DA MADEIRA DO TELHADO.	FOTO 4.16 – MADEIRAMENTO DO TELHADO.
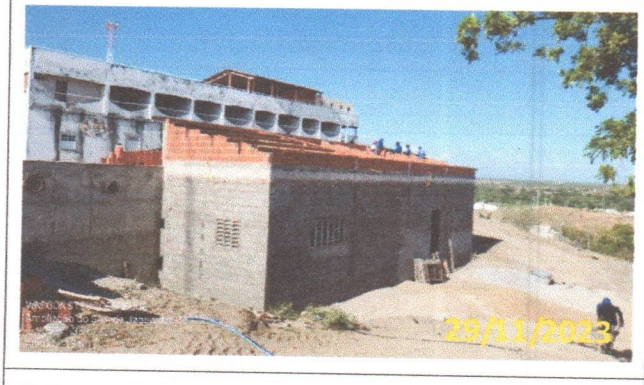	
FOTO 4.17 – VISTA EM PERSPECTIVA DO MADEIRAMENTO DO TELHADO.	FOTO 4.18 – VISTA EM PERSPECTIVA DO MADEIRAMENTO DO TELHADO FINALIZADO.

José Márcio Pinheiro Landim
Sócio - Administrador
CPF: 387.224.703-44
WM CONSTRUÇÕES LTDA

Rafael Pinheiro Figuerêdo
Engenheiro Civil
CREA-CE 48758
WM CONSTRUÇÕES LTDA

Charles de Lima Nunes
Sec. Adjunto da Secretaria
Municipal da Cidade e Obras
Jaguaribe - CE Portaria 013/2021

Absolon Cavalcante Mota Neto
Engenheiro Civil
RNP: 061572761-1

PREFEITURA MUNICIPAL DE JAGUARIBE - CE
SECRETARIA DA INFRAESTRUTURA, TRANSPORTES E URBANISMO

TERMO DE RECEBIMENTO PARCIAL DE OBRA - MEDIÇÃO 12

OBRA: AMPLIAÇÃO DO SISTEMA DE ABASTECIMENTO DE ÁGUA DA SEDE DO MUNICÍPIO DE JAGUARIBE/CE			
ENDEREÇO: SEDE DO MUNICÍPIO DE JAGUARIBE/CE			**MUNICÍPIO:** JAGUARIBE-CE
DATA DA VISITA: 01/12/2023	**FISCAL:**	**CÓDIGO DA OBRA:**	
Nº DO CONTRATO: 21.02.01/2022	**CONTRATADA:** WM CONSTRUÇÕES LTDA		
TIPO DE OBRA: SISTEMA DE ABASTECIMENTO DE ÁGUA		**INÍCIO DA OBRA:** 06/05/2022	**PREVISÃO DE TÉRMINO:** 25/04/2024

DISCRIMINAÇÃO DOS SERVIÇOS	% REALIZADOS
1.0 - INSTALAÇÃO DA OBRA	55,25%
2.0 - CAPTAÇÃO DE ÁGUA BRUTA - SERVIÇOS	0,00%
3.0 - CAPTAÇÃO DE ÁGUA BRUTA - MATERIAIS	8,49%
4.0 - ESTAÇÃO DE TRATAMENTO DE ÁGUA - SERVIÇOS	0,26%
5.0 - ESTAÇÃO DE TRATAMENTO DE ÁGUA - MATERIAIS	1,16%
6.0 - RAP 01 - 1.100 m³ E EEAT 03 - SERVIÇOS	90,18%
7.0 - RAP 01 - 1.100 m³ E EEAT 03 - MATERIAIS	61,93%
8.0 - RAP 02 - 40 m³ E EEAT 02 - SERVIÇOS	76,96%
9.0 - RAP 02 - 40 m³ E EEAT 02 - MATERIAIS	29,75%
10.0 - REL 01 150m³ - SERVIÇOS	65,85%
11.0 - REL 01 - 150m³ - MATERIAIS	80,09%
12.0 - RAP (EXISTENTE) 500 m³ ; EEAT 01 E AAT 01 - SERVIÇOS	36,07%
13.0 - RAP (EXISTENTE) 500 m³ ; EEAT 01 E AAT 01 - MATERIAIS	41,12%
14.0 - ADUTORA DE ÁGUA TRATADA 02 - DN200- SERVIÇOS	87,25%
15.0 - ADUTORA DE ÁGUA TRATADA AAT-02 - DN200 - MATERIAL	89,81%
16.0 - REDE DE DISTRIBUIÇÃO ZP-02 - SERVIÇOS	77,49%
17.0 - REDE DE DISTRIBUIÇÃO ZP-02 - MATERIAL	92,18%
18.0 - LIGAÇÕES PREDIAIS - SERVIÇOS	64,62%
19.0 - LIGAÇÕES PREDIAIS - MATERIAL	52,85%

QUALIDADES DOS SERVIÇOS

- [ ] ÓTIMO
- [X] BOM
- [ ] REGULAR
- [ ] INSUFICIENTE
- [ ] MAU

PREVISTO:	
% TOTAL EXECUTADO DA OBRA:	**55,61%**

OBSERVAÇÕES: A LIBERAÇÃO DO PAGAMENTO SERÁ FEITO COM BASE NA PLANILHA DE APOSTILAMENTO QUE SEGUE EM ANEXO.

Jaguaribe - CE, 23 de Janeiro de 2024.

Charles de Lima Nunes
Sec. Adjunto da Secretaria Municipal da Cidade e Infras.
Jaguaribe - CE Portaria 019/2021

Absolon Cavalcante Mota Neto
Engenheiro Civil
RNP: 061572761-1

Rafael Pinheiro Figuerêdo
Engenheiro Civil - CREA-CE 48758
WM CONSTRUÇÕES LTDA

WM CONSTRUÇÕES

OBJETO: AMPLIAÇÃO DO SISTEMA DE ABASTECIMENTO DE ÁGUA DA SEDE DO MUNICIPIO DE JAGUARIBE-CE

DIÁRIO DE OBRAS

Medição 12

JAGUARIBE, CE - 2024

DIÁRIO DE OBRA

WM CONSTRUÇÕES

SECRETARIA DA INFRAESTRUTURA, TRANSPORTES E URBANISMO

OBJETO: AMPLIAÇÃO DO SISTEMA DE ABASTECIMENTO DE ÁGUA DA SEDE DO MUNICIPIO DE JAGUARIBE-CE

CONTRATADA: WM CONSTRUÇÕES LTDA

INÍCIO CONTRATUAL:	DATA:	FOLHA:	LIVRO:
6-mai-22	sexta-feira, 1 de setembro de 2023	1	12
TÉRMINO CONTRATUAL:	DIAS DECOR:	DIAS RESTANTES:	
25-abr-24	483	237	

CONDIÇÕES DO TEMPO					
MANHÃ		TARDE		NOITE	
x	BOM	x	BOM		BOM
	INSTÁVEL		INSTÁVEL		INSTÁVEL
	CHUVOSO		CHUVOSO		CHUVOSO
	S/ATIVIDADE		S/ATIVIDADE	x	S/ATIVIDADE

EVOLUÇÃO DOS SERVIÇOS:

NESTE DIA TEVE A CONTINUAÇÃO DA MONTAGEM DAS FERRAGENS DO RAP 1100 M³. CONTINUAÇÃO DA ESCAVAÇÃO EM MATERIAL DE PRIMEIRA E SEGUNDA CATEGORIA, NIVELAMENTO EM FUNDO DA VALA, ASSENTAMENTO DA TUBULAÇÃO, REATERRO DA VALA, COMPACTAÇÃO DA RUA SETE SETEMBRO PARA A INSTALAÇÃO DA REDE DE DISTRIBUIÇÃO - ZONA DE PRESSÃO 02 (ZP-02).

ACIDENTES/INCIDENTES DO TRABALHO:

Sem ocorrência

ANOTAÇÕES DA FISCALIZAÇÃO:

RESPONSÁVEL PELA CONTRATADA:	RESPONSÁVEL PELA FISCALIZAÇÃO:
Rafael Pinheiro Figuerêdo Engº Civil **CREA-CE 48758**	Absolon Cavalcante Mota Neto Engenheiro Civil RNP: 061572761-1

DIÁRIO DE OBRA

WM CONSTRUÇÕES

SECRETARIA DA INFRAESTRUTURA, TRANSPORTES E URBANISMO

OBJETO: AMPLIAÇÃO DO SISTEMA DE ABASTECIMENTO DE ÁGUA DA SEDE DO MUNICIPIO DE JAGUARIBE-CE

CONTRATADA: WM CONSTRUÇÕES LTDA

INÍCIO CONTRATUAL:	DATA:	FOLHA:	LIVRO:
6-mai-22	sábado, 2 de setembro de 2023	2	12
TÉRMINO CONTRATUAL:	DIAS DECOR:	DIAS RESTANTES:	
25-abr-24	484	236	

CONDIÇÕES DO TEMPO					
MANHÃ		TARDE		NOITE	
	BOM		BOM		BOM
	INSTÁVEL		INSTÁVEL		INSTÁVEL
	CHUVOSO		CHUVOSO		CHUVOSO
x	S/ATIVIDADE	x	S/ATIVIDADE	x	S/ATIVIDADE

EVOLUÇÃO DOS SERVIÇOS:

DESCANSO SEMANAL

ACIDENTES/INCIDENTES DO TRABALHO:

Sem ocorrência

ANOTAÇÕES DA FISCALIZAÇÃO:

RESPONSÁVEL PELA CONTRATADA:

Rafael Pinheiro Figuerêdo
Engº Civil
CREA-CE 48758

RESPONSÁVEL PELA FISCALIZAÇÃO:

Absolon Cavalcante Mota Neto
Engenheiro Civil
RNP: 061572761-1

DIÁRIO DE OBRA

WM CONSTRUÇÕES

SECRETARIA DA INFRAESTRUTURA, TRANSPORTES E URBANISMO

OBJETO: AMPLIAÇÃO DO SISTEMA DE ABASTECIMENTO DE ÁGUA DA SEDE DO MUNICIPIO DE JAGUARIBE-CE

CONTRATADA: WM CONSTRUÇÕES LTDA

INÍCIO CONTRATUAL:	DATA:	FOLHA:	LIVRO:
6-mai-22	domingo, 3 de setembro de 2023	3	12
TÉRMINO CONTRATUAL:	DIAS DECOR:	DIAS RESTANTES:	
25-abr-24	485	235	

CONDIÇÕES DO TEMPO					
MANHÃ		TARDE		NOITE	
	BOM		BOM		BOM
	INSTÁVEL		INSTÁVEL		INSTÁVEL
	CHUVOSO		CHUVOSO		CHUVOSO
x	S/ATIVIDADE	x	S/ATIVIDADE	x	S/ATIVIDADE

EVOLUÇÃO DOS SERVIÇOS:

DESCANSO SEMANAL

ACIDENTES/INCIDENTES DO TRABALHO:

Sem ocorrência

ANOTAÇÕES DA FISCALIZAÇÃO:

RESPONSÁVEL PELA CONTRATADA:

Rafael Pinheiro Figuerêdo
Engº Civil
CREA-CE 48758

RESPONSÁVEL PELA FISCALIZAÇÃO:

Absolon Cavalcante Mota Neto
Engenheiro Civil
RNP: 061572761-1

DIÁRIO DE OBRA

WM CONSTRUÇÕES

SECRETARIA DA INFRAESTRUTURA, TRANSPORTES E URBANISMO

OBJETO: AMPLIAÇÃO DO SISTEMA DE ABASTECIMENTO DE ÁGUA DA SEDE DO MUNICIPIO DE JAGUARIBE-CE

CONTRATADA: WM CONSTRUÇÕES LTDA

INÍCIO CONTRATUAL:	DATA:	FOLHA:	LIVRO:
6-mai-22	segunda-feira, 4 de setembro de 2023	4	12
TÉRMINO CONTRATUAL:	DIAS DECOR:	DIAS RESTANTES:	
25-abr-24	486	234	

CONDIÇÕES DO TEMPO					
MANHÃ		TARDE		NOITE	
x	BOM	x	BOM		BOM
	INSTÁVEL		INSTÁVEL		INSTÁVEL
	CHUVOSO		CHUVOSO		CHUVOSO
	S/ATIVIDADE		S/ATIVIDADE	x	S/ATIVIDADE

EVOLUÇÃO DOS SERVIÇOS:

NESTE DIA TEVE A CONTINUAÇÃO DA MONTAGEM DAS FERRAGENS DO RAP 1100 M³. CONTINUAÇÃO DA ESCAVAÇÃO EM MATERIAL DE PRIMEIRA E SEGUNDA CATEGORIA, NIVELAMENTO EM FUNDO DA VALA, ASSENTAMENTO DA TUBULAÇÃO, REATERRO DA VALA, COMPACTAÇÃO DA RUA SETE SETEMBRO PARA A INSTALAÇÃO DA REDE DE DISTRIBUIÇÃO - ZONA DE PRESSÃO 02 (ZP-02).

ACIDENTES/INCIDENTES DO TRABALHO:

Sem ocorrência

ANOTAÇÕES DA FISCALIZAÇÃO:

RESPONSÁVEL PELA CONTRATADA:

Rafael Pinheiro Figuerêdo
Engº Civil
CREA-CE 48758

RESPONSÁVEL PELA FISCALIZAÇÃO:

Absolon Cavalcante Mota Neto
Engenheiro Civil
RNP: 061572761-1

DIÁRIO DE OBRA

WM CONSTRUÇÕES

SECRETARIA DA INFRAESTRUTURA, TRANSPORTES E URBANISMO

OBJETO: AMPLIAÇÃO DO SISTEMA DE ABASTECIMENTO DE ÁGUA DA SEDE DO MUNICIPIO DE JAGUARIBE-CE

CONTRATADA: WM CONSTRUÇÕES LTDA

INÍCIO CONTRATUAL:	DATA:	FOLHA:	LIVRO:
6-mai-22	terça-feira, 5 de setembro de 2023	5	12
TÉRMINO CONTRATUAL:	DIAS DECOR:	DIAS RESTANTES:	
25-abr-24	487	233	

CONDIÇÕES DO TEMPO					
MANHÃ		TARDE		NOITE	
x	BOM	x	BOM		BOM
	INSTÁVEL		INSTÁVEL		INSTÁVEL
	CHUVOSO		CHUVOSO		CHUVOSO
	S/ATIVIDADE		S/ATIVIDADE	x	S/ATIVIDADE

EVOLUÇÃO DOS SERVIÇOS:

NESTE DIA TEVE A CONTINUAÇÃO DA MONTAGEM DAS FERRAGENS DO RAP 1100 M³. CONTINUAÇÃO DA ESCAVAÇÃO EM MATERIAL DE PRIMEIRA E SEGUNDA CATEGORIA, NIVELAMENTO EM FUNDO DA VALA, ASSENTAMENTO DA TUBULAÇÃO, REATERRO DA VALA, COMPACTAÇÃO DA RUA SETE SETEMBRO PARA A INSTALAÇÃO DA REDE DE DISTRIBUIÇÃO - ZONA DE PRESSÃO 02 (ZP-02).

ACIDENTES/INCIDENTES DO TRABALHO:

Sem ocorrência

ANOTAÇÕES DA FISCALIZAÇÃO:

RESPONSÁVEL PELA CONTRATADA:	RESPONSÁVEL PELA FISCALIZAÇÃO:
Rafael Pinheiro Figuerêdo Engº Civil **CREA-CE 48758**	Absolon Cavalcante Mota Neto Engenheiro Civil RNP: 061572761-1

DIÁRIO DE OBRA

WM CONSTRUÇÕES

SECRETARIA DA INFRAESTRUTURA, TRANSPORTES E URBANISMO

OBJETO: AMPLIAÇÃO DO SISTEMA DE ABASTECIMENTO DE ÁGUA DA SEDE DO MUNICIPIO DE JAGUARIBE-CE

CONTRATADA: WM CONSTRUÇÕES LTDA

INÍCIO CONTRATUAL:	DATA:	FOLHA:	LIVRO:
6-mai-22	quarta-feira, 6 de setembro de 2023	6	12
TÉRMINO CONTRATUAL:	DIAS DECOR:	DIAS RESTANTES:	
25-abr-24	488	232	

CONDIÇÕES DO TEMPO					
MANHÃ		TARDE		NOITE	
x	BOM	x	BOM		BOM
	INSTÁVEL		INSTÁVEL		INSTÁVEL
	CHUVOSO		CHUVOSO		CHUVOSO
	S/ATIVIDADE		S/ATIVIDADE	x	S/ATIVIDADE

EVOLUÇÃO DOS SERVIÇOS:

NESTE DIA TEVE A CONTINUAÇÃO DA MONTAGEM DAS FERRAGENS DO RAP 1100 M³. CONTINUAÇÃO DA ESCAVAÇÃO EM MATERIAL DE PRIMEIRA E SEGUNDA CATEGORIA, NIVELAMENTO EM FUNDO DA VALA, ASSENTAMENTO DA TUBULAÇÃO, REATERRO DA VALA, COMPACTAÇÃO DA RUA FIRMINO JOSÉ DA COSTA PARA A INSTALAÇÃO DA REDE DE DISTRIBUIÇÃO - ZONA DE PRESSÃO 02 (ZP-02).

ACIDENTES/INCIDENTES DO TRABALHO:

Sem ocorrência

ANOTAÇÕES DA FISCALIZAÇÃO:

RESPONSÁVEL PELA CONTRATADA:	RESPONSÁVEL PELA FISCALIZAÇÃO:
Rafael Pinheiro Figuerêdo Engº Civil **CREA-CE 48758**	Absolon Cavalcante Mota Neto Engenheiro Civil RNP: 061572761-1

DIÁRIO DE OBRA

WM CONSTRUÇÕES

SECRETARIA DA INFRAESTRUTURA, TRANSPORTES E URBANISMO

OBJETO: AMPLIAÇÃO DO SISTEMA DE ABASTECIMENTO DE ÁGUA DA SEDE DO MUNICIPIO DE JAGUARIBE-CE

CONTRATADA: WM CONSTRUÇÕES LTDA

INÍCIO CONTRATUAL:	DATA:	FOLHA:	LIVRO:
6-mai-22	quinta-feira, 7 de setembro de 2023	7	12
TÉRMINO CONTRATUAL:	DIAS DECOR:	DIAS RESTANTES:	
25-abr-24	489	231	

CONDIÇÕES DO TEMPO					
MANHÃ		TARDE		NOITE	
	BOM		BOM		BOM
	INSTÁVEL		INSTÁVEL		INSTÁVEL
	CHUVOSO		CHUVOSO		CHUVOSO
x	S/ATIVIDADE	x	S/ATIVIDADE	x	S/ATIVIDADE

EVOLUÇÃO DOS SERVIÇOS:

FERIADO NACIONAL

ACIDENTES/INCIDENTES DO TRABALHO:

Sem ocorrência

ANOTAÇÕES DA FISCALIZAÇÃO:

RESPONSÁVEL PELA CONTRATADA:

Rafael Pinheiro Figuerêdo
Engº Civil
CREA-CE 48758

RESPONSÁVEL PELA FISCALIZAÇÃO:

Absolon Cavalcante Mota Neto
Engenheiro Civil
RNP: 061572761-1

DIÁRIO DE OBRA

WM CONSTRUÇÕES

SECRETARIA DA INFRAESTRUTURA, TRANSPORTES E URBANISMO

OBJETO: AMPLIAÇÃO DO SISTEMA DE ABASTECIMENTO DE ÁGUA DA SEDE DO MUNICIPIO DE JAGUARIBE-CE

CONTRATADA: WM CONSTRUÇÕES LTDA

INÍCIO CONTRATUAL:	DATA:	FOLHA:	LIVRO:
6-mai-22	sexta-feira, 8 de setembro de 2023	8	12
TÉRMINO CONTRATUAL:	DIAS DECOR:	DIAS RESTANTES:	
25-abr-24	490	230	

CONDIÇÕES DO TEMPO					
MANHÃ		TARDE		NOITE	
x	BOM	x	BOM		BOM
	INSTÁVEL		INSTÁVEL		INSTÁVEL
	CHUVOSO		CHUVOSO		CHUVOSO
	S/ATIVIDADE		S/ATIVIDADE	x	S/ATIVIDADE

EVOLUÇÃO DOS SERVIÇOS:

NESTE DIA TEVE A CONTINUAÇÃO DA MONTAGEM DAS FÔRMAS E FERRAGENS DAS PAREDES DO RAP 1100 M³. CONTINUAÇÃO DA ESCAVAÇÃO EM MATERIAL DE PRIMEIRA E SEGUNDA CATEGORIA, NIVELAMENTO EM FUNDO DA VALA, ASSENTAMENTO DA TUBULAÇÃO, REATERRO DA VALA, COMPACTAÇÃO DA RUA FIRMINO JOSÉ DA COSTA PARA A INSTALAÇÃO DA REDE DE DISTRIBUIÇÃO - ZONA DE PRESSÃO 02 (ZP-02).

ACIDENTES/INCIDENTES DO TRABALHO:

Sem ocorrência

ANOTAÇÕES DA FISCALIZAÇÃO:

RESPONSÁVEL PELA CONTRATADA:	RESPONSÁVEL PELA FISCALIZAÇÃO:
Rafael Pinheiro Figuerêdo Engº Civil **CREA-CE 48758**	Absolon Cavalcante Mota Neto Engenheiro Civil RNP: 061572761-1

DIÁRIO DE OBRA

WM CONSTRUÇÕES

SECRETARIA DA INFRAESTRUTURA, TRANSPORTES E URBANISMO

OBJETO: AMPLIAÇÃO DO SISTEMA DE ABASTECIMENTO DE ÁGUA DA SEDE DO MUNICIPIO DE JAGUARIBE-CE

CONTRATADA: WM CONSTRUÇÕES LTDA

INÍCIO CONTRATUAL:	DATA:	FOLHA:	LIVRO:
6-mai-22	sábado, 9 de setembro de 2023	9	12
TÉRMINO CONTRATUAL:	DIAS DECOR:	DIAS RESTANTES:	
25-abr-24	491	229	

CONDIÇÕES DO TEMPO					
MANHÃ		TARDE		NOITE	
	BOM		BOM		BOM
	INSTÁVEL		INSTÁVEL		INSTÁVEL
	CHUVOSO		CHUVOSO		CHUVOSO
X	S/ATIVIDADE	X	S/ATIVIDADE	X	S/ATIVIDADE

EVOLUÇÃO DOS SERVIÇOS:

DESCANSO SEMANAL

ACIDENTES/INCIDENTES DO TRABALHO:

Sem ocorrência

ANOTAÇÕES DA FISCALIZAÇÃO:

RESPONSÁVEL PELA CONTRATADA:

Rafael Pinheiro Figuerêdo
Engº Civil
CREA-CE 48758

RESPONSÁVEL PELA FISCALIZAÇÃO:

Absolon Cavalcante Mota Neto
Engenheiro Civil
RNP: 061572761-1

DIÁRIO DE OBRA

WM CONSTRUÇÕES

SECRETARIA DA INFRAESTRUTURA, TRANSPORTES E URBANISMO

OBJETO: AMPLIAÇÃO DO SISTEMA DE ABASTECIMENTO DE ÁGUA DA SEDE DO MUNICIPIO DE JAGUARIBE-CE

CONTRATADA: WM CONSTRUÇÕES LTDA

INÍCIO CONTRATUAL:	DATA:	FOLHA:	LIVRO:
6-mai-22	domingo, 10 de setembro de 2023	10	12
TÉRMINO CONTRATUAL:	DIAS DECOR:	DIAS RESTANTES:	
25-abr-24	492	228	

CONDIÇÕES DO TEMPO					
MANHÃ		TARDE		NOITE	
	BOM		BOM		BOM
	INSTÁVEL		INSTÁVEL		INSTÁVEL
	CHUVOSO		CHUVOSO		CHUVOSO
X	S/ATIVIDADE	X	S/ATIVIDADE	X	S/ATIVIDADE

EVOLUÇÃO DOS SERVIÇOS:

DESCANSO SEMANAL

ACIDENTES/INCIDENTES DO TRABALHO:

Sem ocorrência

ANOTAÇÕES DA FISCALIZAÇÃO:

RESPONSÁVEL PELA CONTRATADA:

Rafael Pinheiro Figuerêdo
Engº Civil
CREA-CE 48758

RESPONSÁVEL PELA FISCALIZAÇÃO:

Absolon Cavalcante Mota Neto
Engenheiro Civil
RNP: 061572761-1

DIÁRIO DE OBRA

WM CONSTRUÇÕES

SECRETARIA DA INFRAESTRUTURA, TRANSPORTES E URBANISMO

OBJETO: AMPLIAÇÃO DO SISTEMA DE ABASTECIMENTO DE ÁGUA DA SEDE DO MUNICIPIO DE JAGUARIBE-CE

CONTRATADA: WM CONSTRUÇÕES LTDA

INÍCIO CONTRATUAL:	DATA:	FOLHA:	LIVRO:
6-mai-22	segunda-feira, 11 de setembro de 2023	11	12
TÉRMINO CONTRATUAL:	DIAS DECOR:	DIAS RESTANTES:	
25-abr-24	493	227	

CONDIÇÕES DO TEMPO					
MANHÃ		TARDE		NOITE	
x	BOM	x	BOM		BOM
	INSTÁVEL		INSTÁVEL		INSTÁVEL
	CHUVOSO		CHUVOSO		CHUVOSO
	S/ATIVIDADE		S/ATIVIDADE	x	S/ATIVIDADE

EVOLUÇÃO DOS SERVIÇOS:

NESTE DIA TEVE A CONTINUAÇÃO DA MONTAGEM DAS FÔRMAS E FERRAGENS DAS PAREDES DO RAP 1100 M³. 'CONTINUAÇÃO DA ESCAVAÇÃO EM MATERIAL DE PRIMEIRA E SEGUNDA CATEGORIA, NIVELAMENTO EM FUNDO DA VALA, ASSENTAMENTO DA TUBULAÇÃO, REATERRO DA VALA, COMPACTAÇÃO DA RUA PADRE JOÃO BANDEIRA PARA A INSTALAÇÃO DA REDE DE DISTRIBUIÇÃO - ZONA DE PRESSÃO 02 (ZP-02).

ACIDENTES/INCIDENTES DO TRABALHO:

Sem ocorrência

ANOTAÇÕES DA FISCALIZAÇÃO:

RESPONSÁVEL PELA CONTRATADA:

Rafael Pinheiro Figuerêdo
Engº Civil
CREA-CE 48758

RESPONSÁVEL PELA FISCALIZAÇÃO:

Absolon Cavalcante Mota Neto
Engenheiro Civil
RNP: 061572761-1

DIÁRIO DE OBRA

WM CONSTRUÇÕES

SECRETARIA DA INFRAESTRUTURA, TRANSPORTES E URBANISMO

OBJETO: AMPLIAÇÃO DO SISTEMA DE ABASTECIMENTO DE ÁGUA DA SEDE DO MUNICIPIO DE JAGUARIBE-CE

CONTRATADA: WM CONSTRUÇÕES LTDA

INÍCIO CONTRATUAL:	DATA:	FOLHA:	LIVRO:
6-mai-22	terça-feira, 12 de setembro de 2023	12	12
TÉRMINO CONTRATUAL:	DIAS DECOR:	DIAS RESTANTES:	
25-abr-24	494	226	

CONDIÇÕES DO TEMPO					
MANHÃ		TARDE		NOITE	
x	BOM	x	BOM		BOM
	INSTÁVEL		INSTÁVEL		INSTÁVEL
	CHUVOSO		CHUVOSO		CHUVOSO
	S/ATIVIDADE		S/ATIVIDADE	x	S/ATIVIDADE

EVOLUÇÃO DOS SERVIÇOS:

NESTE DIA TEVE A CONTINUAÇÃO DA MONTAGEM DAS FÔRMAS E FERRAGENS DAS PAREDES DO RAP 1100 M³. CONTINUAÇÃO DA ESCAVAÇÃO EM MATERIAL DE PRIMEIRA E SEGUNDA CATEGORIA, NIVELAMENTO EM FUNDO DA VALA, ASSENTAMENTO DA TUBULAÇÃO, REATERRO DA VALA, COMPACTAÇÃO DA RUA PADRE JOÃO BANDEIRA PARA A INSTALAÇÃO DA REDE DE DISTRIBUIÇÃO - ZONA DE PRESSÃO 02 (ZP-02).

ACIDENTES/INCIDENTES DO TRABALHO:

Sem ocorrência

ANOTAÇÕES DA FISCALIZAÇÃO:

RESPONSÁVEL PELA CONTRATADA:

Rafael Pinheiro Figuerêdo
Engº Civil
CREA-CE 48758

RESPONSÁVEL PELA FISCALIZAÇÃO:

Absolon Cavalcante Mota Neto
Engenheiro Civil
RNP: 061572761-1

DIÁRIO DE OBRA

WM CONSTRUÇÕES

SECRETARIA DA INFRAESTRUTURA, TRANSPORTES E URBANISMO

OBJETO: AMPLIAÇÃO DO SISTEMA DE ABASTECIMENTO DE ÁGUA DA SEDE DO MUNICIPIO DE JAGUARIBE-CE

CONTRATADA: WM CONSTRUÇÕES LTDA

INÍCIO CONTRATUAL:	DATA:	FOLHA:	LIVRO:
6-mai-22	quarta-feira, 13 de setembro de 2023	13	12
TÉRMINO CONTRATUAL:	DIAS DECOR:	DIAS RESTANTES:	
25-abr-24	495	225	

CONDIÇÕES DO TEMPO					
MANHÃ		TARDE		NOITE	
x	BOM	x	BOM		BOM
	INSTÁVEL		INSTÁVEL		INSTÁVEL
	CHUVOSO		CHUVOSO		CHUVOSO
	S/ATIVIDADE		S/ATIVIDADE	x	S/ATIVIDADE

EVOLUÇÃO DOS SERVIÇOS:

NESTE DIA TEVE A CONTINUAÇÃO DA MONTAGEM DAS FÔRMAS DAS PAREDES DO RAP 1100 M³. CONTINUAÇÃO DA ESCAVAÇÃO EM MATERIAL DE PRIMEIRA E SEGUNDA CATEGORIA, NIVELAMENTO EM FUNDO DA VALA, ASSENTAMENTO DA TUBULAÇÃO, REATERRO DA VALA, COMPACTAÇÃO DA RUA ELISIÁRIO PINHEIRO PARA A INSTALAÇÃO DA REDE DE DISTRIBUIÇÃO - ZONA DE PRESSÃO 02 (ZP-02).

ACIDENTES/INCIDENTES DO TRABALHO:

Sem ocorrência

ANOTAÇÕES DA FISCALIZAÇÃO:

RESPONSÁVEL PELA CONTRATADA:

Rafael Pinheiro Figuerêdo
Engº Civil
CREA-CE 48758

RESPONSÁVEL PELA FISCALIZAÇÃO:

Absolon Cavalcante Mota Neto
Engenheiro Civil
RNP: 061572761-1

DIÁRIO DE OBRA

WM CONSTRUÇÕES

SECRETARIA DA INFRAESTRUTURA, TRANSPORTES E URBANISMO

OBJETO: AMPLIAÇÃO DO SISTEMA DE ABASTECIMENTO DE ÁGUA DA SEDE DO MUNICIPIO DE JAGUARIBE-CE

CONTRATADA: WM CONSTRUÇÕES LTDA

INÍCIO CONTRATUAL:	DATA:	FOLHA:	LIVRO:
6-mai-22	quinta-feira, 14 de setembro de 2023	14	12
TÉRMINO CONTRATUAL:	DIAS DECOR:	DIAS RESTANTES:	
25-abr-24	496	224	

CONDIÇÕES DO TEMPO					
MANHÃ		TARDE		NOITE	
x	BOM	x	BOM		BOM
	INSTÁVEL		INSTÁVEL		INSTÁVEL
	CHUVOSO		CHUVOSO		CHUVOSO
	S/ATIVIDADE		S/ATIVIDADE	x	S/ATIVIDADE

EVOLUÇÃO DOS SERVIÇOS:

NESTE DIA TEVE A CONTINUAÇÃO DA MONTAGEM DAS FÔRMAS DAS PAREDES DO RAP 1100 M³. CONTINUAÇÃO DA ESCAVAÇÃO EM MATERIAL DE PRIMEIRA E SEGUNDA CATEGORIA, NIVELAMENTO EM FUNDO DA VALA, ASSENTAMENTO DA TUBULAÇÃO, REATERRO DA VALA, COMPACTAÇÃO DA RUA ELISIÁRIO PINHEIRO PARA A INSTALAÇÃO DA REDE DE DISTRIBUIÇÃO - ZONA DE PRESSÃO 02 (ZP-02).

ACIDENTES/INCIDENTES DO TRABALHO:

Sem ocorrência

ANOTAÇÕES DA FISCALIZAÇÃO:

RESPONSÁVEL PELA CONTRATADA:

Rafael Pinheiro Figuerêdo
Engº Civil
CREA-CE 48758

RESPONSÁVEL PELA FISCALIZAÇÃO:

Absolon Cavalcante Mota Neto
Engenheiro Civil
RNP: 061572761-1

DIÁRIO DE OBRA

WM CONSTRUÇÕES

SECRETARIA DA INFRAESTRUTURA, TRANSPORTES E URBANISMO

OBJETO: AMPLIAÇÃO DO SISTEMA DE ABASTECIMENTO DE ÁGUA DA SEDE DO MUNICIPIO DE JAGUARIBE-CE

CONTRATADA: WM CONSTRUÇÕES LTDA

INÍCIO CONTRATUAL:	DATA:	FOLHA:	LIVRO:
6-mai-22	sexta-feira, 15 de setembro de 2023	15	12
TÉRMINO CONTRATUAL:	DIAS DECOR:	DIAS RESTANTES:	
25-abr-24	497	223	

CONDIÇÕES DO TEMPO					
MANHÃ		TARDE		NOITE	
x	BOM	x	BOM		BOM
	INSTÁVEL		INSTÁVEL		INSTÁVEL
	CHUVOSO		CHUVOSO		CHUVOSO
	S/ATIVIDADE		S/ATIVIDADE	x	S/ATIVIDADE

EVOLUÇÃO DOS SERVIÇOS:

NESTE DIA TEVE INÍCIO E FINALIZAÇÃO DA PRIMEIRA CONCRETAGEM DAS PAREDES DO RAP 1100 M³. CONTINUAÇÃO DA ESCAVAÇÃO EM MATERIAL DE PRIMEIRA E SEGUNDA CATEGORIA, NIVELAMENTO EM FUNDO DA VALA, ASSENTAMENTO DA TUBULAÇÃO, REATERRO DA VALA, COMPACTAÇÃO DA RUA SAVINO BARREIRA PARA A INSTALAÇÃO DA REDE DE DISTRIBUIÇÃO - ZONA DE PRESSÃO 02 (ZP-02).

ACIDENTES/INCIDENTES DO TRABALHO:

Sem ocorrência

ANOTAÇÕES DA FISCALIZAÇÃO:

RESPONSÁVEL PELA CONTRATADA:

Rafael Pinheiro Figuerêdo
Engº Civil
CREA-CE 48758

RESPONSÁVEL PELA FISCALIZAÇÃO:

Absolon Cavalcante Mota Neto
Engenheiro Civil
RNP: 061572761-1

DIÁRIO DE OBRA

WM CONSTRUÇÕES

SECRETARIA DA INFRAESTRUTURA, TRANSPORTES E URBANISMO

OBJETO: AMPLIAÇÃO DO SISTEMA DE ABASTECIMENTO DE ÁGUA DA SEDE DO MUNICIPIO DE JAGUARIBE-CE

CONTRATADA: WM CONSTRUÇÕES LTDA

INÍCIO CONTRATUAL:	DATA:	FOLHA:	LIVRO:
6-mai-22	sábado, 16 de setembro de 2023	16	12
TÉRMINO CONTRATUAL:	DIAS DECOR:	DIAS RESTANTES:	
25-abr-24	498	222	

CONDIÇÕES DO TEMPO					
MANHÃ		TARDE		NOITE	
	BOM		BOM		BOM
	INSTÁVEL		INSTÁVEL		INSTÁVEL
	CHUVOSO		CHUVOSO		CHUVOSO
x	S/ATIVIDADE	x	S/ATIVIDADE	x	S/ATIVIDADE

EVOLUÇÃO DOS SERVIÇOS:

DESCANSO SEMANAL

ACIDENTES/INCIDENTES DO TRABALHO:

Sem ocorrência

ANOTAÇÕES DA FISCALIZAÇÃO:

RESPONSÁVEL PELA CONTRATADA:

Rafael Pinheiro Figuerêdo
Engº Civil
CREA-CE 48758

RESPONSÁVEL PELA FISCALIZAÇÃO:

Absolon Cavalcante Mota Neto
Engenheiro Civil
RNP: 061572761-1

DIÁRIO DE OBRA

WM CONSTRUÇÕES

SECRETARIA DA INFRAESTRUTURA, TRANSPORTES E URBANISMO

OBJETO: AMPLIAÇÃO DO SISTEMA DE ABASTECIMENTO DE ÁGUA DA SEDE DO MUNICIPIO DE JAGUARIBE-CE

CONTRATADA: WM CONSTRUÇÕES LTDA

INÍCIO CONTRATUAL:	DATA:	FOLHA:	LIVRO:
6-mai-22	domingo, 17 de setembro de 2023	17	12
TÉRMINO CONTRATUAL:	DIAS DECOR:	DIAS RESTANTES:	
25-abr-24	499	221	

CONDIÇÕES DO TEMPO					
MANHÃ		TARDE		NOITE	
	BOM		BOM		BOM
	INSTÁVEL		INSTÁVEL		INSTÁVEL
	CHUVOSO		CHUVOSO		CHUVOSO
x	S/ATIVIDADE	x	S/ATIVIDADE	x	S/ATIVIDADE

EVOLUÇÃO DOS SERVIÇOS:

DESCANSO SEMANAL

ACIDENTES/INCIDENTES DO TRABALHO:

Sem ocorrência

ANOTAÇÕES DA FISCALIZAÇÃO:

RESPONSÁVEL PELA CONTRATADA:	RESPONSÁVEL PELA FISCALIZAÇÃO:
Rafael Pinheiro Figuerêdo Engº Civil **CREA-CE 48758**	Absolon Cavalcante Mota Neto Engenheiro Civil RNP: 061572761-1

DIÁRIO DE OBRA

WM CONSTRUÇÕES

SECRETARIA DA INFRAESTRUTURA, TRANSPORTES E URBANISMO

OBJETO: AMPLIAÇÃO DO SISTEMA DE ABASTECIMENTO DE ÁGUA DA SEDE DO MUNICIPIO DE JAGUARIBE-CE

CONTRATADA: WM CONSTRUÇÕES LTDA

INÍCIO CONTRATUAL:	DATA:	FOLHA:	LIVRO:
6-mai-22	segunda-feira, 18 de setembro de 2023	18	12
TÉRMINO CONTRATUAL:	DIAS DECOR:	DIAS RESTANTES:	
25-abr-24	500	220	

CONDIÇÕES DO TEMPO					
MANHÃ		TARDE		NOITE	
x	BOM	x	BOM		BOM
	INSTÁVEL		INSTÁVEL		INSTÁVEL
	CHUVOSO		CHUVOSO		CHUVOSO
	S/ATIVIDADE		S/ATIVIDADE	x	S/ATIVIDADE

EVOLUÇÃO DOS SERVIÇOS:

NESTE DIA TEVE INÍCIO E FINALIZAÇÃO DA DESFORMA DO CONCRETO DAS PAREDES DO RAP 1100 M³. CONTINUAÇÃO DA ESCAVAÇÃO EM MATERIAL DE PRIMEIRA E SEGUNDA CATEGORIA, NIVELAMENTO EM FUNDO DA VALA, ASSENTAMENTO DA TUBULAÇÃO, REATERRO DA VALA, COMPACTAÇÃO DA RUA SAVINO BARREIRA PARA A INSTALAÇÃO DA REDE DE DISTRIBUIÇÃO - ZONA DE PRESSÃO 02 (ZP-02).

ACIDENTES/INCIDENTES DO TRABALHO:

Sem ocorrência

ANOTAÇÕES DA FISCALIZAÇÃO:

RESPONSÁVEL PELA CONTRATADA:	RESPONSÁVEL PELA FISCALIZAÇÃO:
Rafael Pinheiro Figuerêdo Engº Civil **CREA-CE 48758**	Absolon Cavalcante Mota Neto Engenheiro Civil RNP: 061572761-1

DIÁRIO DE OBRA

WM CONSTRUÇÕES

SECRETARIA DA INFRAESTRUTURA, TRANSPORTES E URBANISMO

OBJETO: AMPLIAÇÃO DO SISTEMA DE ABASTECIMENTO DE ÁGUA DA SEDE DO MUNICIPIO DE JAGUARIBE-CE

CONTRATADA: WM CONSTRUÇÕES LTDA

INÍCIO CONTRATUAL:	DATA:	FOLHA:	LIVRO:
6-mai-22	terça-feira, 19 de setembro de 2023	19	12
TÉRMINO CONTRATUAL:	DIAS DECOR:	DIAS RESTANTES:	
25-abr-24	501	219	

CONDIÇÕES DO TEMPO					
MANHÃ		TARDE		NOITE	
x	BOM	x	BOM		BOM
	INSTÁVEL		INSTÁVEL		INSTÁVEL
	CHUVOSO		CHUVOSO		CHUVOSO
	S/ATIVIDADE		S/ATIVIDADE	x	S/ATIVIDADE

EVOLUÇÃO DOS SERVIÇOS:

NESTE DIA TEVE A CONTINUAÇÃO DA MONTAGEM DAS FÔRMAS E FERRAGENS DAS PAREDES DO RAP 1100 M³. CONTINUAÇÃO DA ESCAVAÇÃO EM MATERIAL DE PRIMEIRA E SEGUNDA CATEGORIA, NIVELAMENTO EM FUNDO DA VALA, ASSENTAMENTO DA TUBULAÇÃO, REATERRO DA VALA, COMPACTAÇÃO DA RUA SAVINO BARREIRA PARA A INSTALAÇÃO DA REDE DE DISTRIBUIÇÃO - ZONA DE PRESSÃO 02 (ZP-02).

ACIDENTES/INCIDENTES DO TRABALHO:

Sem ocorrência

ANOTAÇÕES DA FISCALIZAÇÃO:

RESPONSÁVEL PELA CONTRATADA:

Rafael Pinheiro Figuerêdo
Engº Civil
CREA-CE 48758

RESPONSÁVEL PELA FISCALIZAÇÃO:

Absolon Cavalcante Mota Neto
Engenheiro Civil
RNP: 061572761-1

DIÁRIO DE OBRA

WM CONSTRUÇÕES

SECRETARIA DA INFRAESTRUTURA, TRANSPORTES E URBANISMO

OBJETO: AMPLIAÇÃO DO SISTEMA DE ABASTECIMENTO DE ÁGUA DA SEDE DO MUNICIPIO DE JAGUARIBE-CE

CONTRATADA: WM CONSTRUÇÕES LTDA

INÍCIO CONTRATUAL:	DATA:	FOLHA:	LIVRO:
6-mai-22	quarta-feira, 20 de setembro de 2023	20	12
TÉRMINO CONTRATUAL:	DIAS DECOR:	DIAS RESTANTES:	
25-abr-24	502	218	

CONDIÇÕES DO TEMPO					
MANHÃ		TARDE		NOITE	
x	BOM	x	BOM		BOM
	INSTÁVEL		INSTÁVEL		INSTÁVEL
	CHUVOSO		CHUVOSO		CHUVOSO
	S/ATIVIDADE		S/ATIVIDADE	x	S/ATIVIDADE

EVOLUÇÃO DOS SERVIÇOS:

NESTE DIA TEVE A CONTINUAÇÃO DA MONTAGEM DAS FÔRMAS E FERRAGENS DAS PAREDES DO RAP 1100 M³. CONTINUAÇÃO DA ESCAVAÇÃO EM MATERIAL DE PRIMEIRA E SEGUNDA CATEGORIA, NIVELAMENTO EM FUNDO DA VALA, ASSENTAMENTO DA TUBULAÇÃO, REATERRO DA VALA, COMPACTAÇÃO DA RUA SAVINO BARREIRA PARA A INSTALAÇÃO DA REDE DE DISTRIBUIÇÃO - ZONA DE PRESSÃO 02 (ZP-02).

ACIDENTES/INCIDENTES DO TRABALHO:

Sem ocorrência

ANOTAÇÕES DA FISCALIZAÇÃO:

RESPONSÁVEL PELA CONTRATADA:

Rafael Pinheiro Figuerêdo
Engº Civil
CREA-CE 48758

RESPONSÁVEL PELA FISCALIZAÇÃO:

Absolon Cavalcante Mota Neto
Engenheiro Civil
RNP: 061572761-1

DIÁRIO DE OBRA

WM CONSTRUÇÕES

SECRETARIA DA INFRAESTRUTURA, TRANSPORTES E URBANISMO

OBJETO: AMPLIAÇÃO DO SISTEMA DE ABASTECIMENTO DE ÁGUA DA SEDE DO MUNICIPIO DE JAGUARIBE-CE

CONTRATADA: WM CONSTRUÇÕES LTDA

INÍCIO CONTRATUAL:	DATA:	FOLHA:	LIVRO:
6-mai-22	quinta-feira, 21 de setembro de 2023	21	12
TÉRMINO CONTRATUAL:	DIAS DECOR:	DIAS RESTANTES:	
25-abr-24	503	217	

CONDIÇÕES DO TEMPO					
MANHÃ		TARDE		NOITE	
x	BOM	x	BOM		BOM
	INSTÁVEL		INSTÁVEL		INSTÁVEL
	CHUVOSO		CHUVOSO		CHUVOSO
	S/ATIVIDADE		S/ATIVIDADE	x	S/ATIVIDADE

EVOLUÇÃO DOS SERVIÇOS:

NESTE DIA TEVE A CONTINUAÇÃO DA MONTAGEM DAS FÔRMAS E FERRAGENS DAS PAREDES DO RAP 1100 M³. CONTINUAÇÃO DA MONTAGEM DAS FORMAS E MONTAGEM DAS FERRAGENS DAS VIGAS DA LAJE DE TAMPA DO RAP 1100 M³. CONTINUAÇÃO DA ESCAVAÇÃO EM MATERIAL DE PRIMEIRA E SEGUNDA CATEGORIA, NIVELAMENTO EM FUNDO DA VALA, ASSENTAMENTO DA TUBULAÇÃO, REATERRO DA VALA, COMPACTAÇÃO DA RUA PADRE JOÃO BANDEIRA PARA A INSTALAÇÃO DA REDE DE DISTRIBUIÇÃO - ZONA DE PRESSÃO 02 (ZP-02).

ACIDENTES/INCIDENTES DO TRABALHO:

Sem ocorrência

ANOTAÇÕES DA FISCALIZAÇÃO:

RESPONSÁVEL PELA CONTRATADA:	RESPONSÁVEL PELA FISCALIZAÇÃO:
Rafael Pinheiro Figuerêdo Engº Civil **CREA-CE 48758**	Absolon Cavalcante Mota Neto Engenheiro Civil RNP: 061572761-1

DIÁRIO DE OBRA

WM CONSTRUÇÕES

SECRETARIA DA INFRAESTRUTURA, TRANSPORTES E URBANISMO

OBJETO: AMPLIAÇÃO DO SISTEMA DE ABASTECIMENTO DE ÁGUA DA SEDE DO MUNICIPIO DE JAGUARIBE-CE

CONTRATADA: WM CONSTRUÇÕES LTDA

INÍCIO CONTRATUAL:	DATA:	FOLHA:	LIVRO:
6-mai-22	sexta-feira, 22 de setembro de 2023	22	12
TÉRMINO CONTRATUAL:	DIAS DECOR:	DIAS RESTANTES:	
25-abr-24	504	216	

CONDIÇÕES DO TEMPO					
MANHÃ		TARDE		NOITE	
x	BOM	x	BOM		BOM
	INSTÁVEL		INSTÁVEL		INSTÁVEL
	CHUVOSO		CHUVOSO		CHUVOSO
	S/ATIVIDADE		S/ATIVIDADE	x	S/ATIVIDADE

EVOLUÇÃO DOS SERVIÇOS:

NESTE DIA TEVE INÍCIO E FINALIZAÇÃO DA SEGUNDA CONCRETAGEM DAS PAREDES DO RAP 1100 M³. CONTINUAÇÃO DA ESCAVAÇÃO EM MATERIAL DE PRIMEIRA E SEGUNDA CATEGORIA, NIVELAMENTO EM FUNDO DA VALA, ASSENTAMENTO DA TUBULAÇÃO, REATERRO DA VALA, COMPACTAÇÃO DA RUA PADRE JOÃO BANDEIRA PARA A INSTALAÇÃO DA REDE DE DISTRIBUIÇÃO - ZONA DE PRESSÃO 02 (ZP-02).

ACIDENTES/INCIDENTES DO TRABALHO:

Sem ocorrência

ANOTAÇÕES DA FISCALIZAÇÃO:

RESPONSÁVEL PELA CONTRATADA:

Rafael Pinheiro Figuerêdo
Engº Civil
CREA-CE 48758

RESPONSÁVEL PELA FISCALIZAÇÃO:

Absolon Cavalcante Mota Neto
Engenheiro Civil
RNP: 061572761-1

DIÁRIO DE OBRA

WM CONSTRUÇÕES

SECRETARIA DA INFRAESTRUTURA, TRANSPORTES E URBANISMO

OBJETO: AMPLIAÇÃO DO SISTEMA DE ABASTECIMENTO DE ÁGUA DA SEDE DO MUNICIPIO DE JAGUARIBE-CE

CONTRATADA: WM CONSTRUÇÕES LTDA

INÍCIO CONTRATUAL:	DATA:	FOLHA:	LIVRO:
6-mai-22	sábado, 23 de setembro de 2023	23	12
TÉRMINO CONTRATUAL:	DIAS DECOR:	DIAS RESTANTES:	
25-abr-24	505	215	

CONDIÇÕES DO TEMPO					
MANHÃ		TARDE		NOITE	
	BOM		BOM		BOM
	INSTÁVEL		INSTÁVEL		INSTÁVEL
	CHUVOSO		CHUVOSO		CHUVOSO
x	S/ATIVIDADE	x	S/ATIVIDADE	x	S/ATIVIDADE

EVOLUÇÃO DOS SERVIÇOS:

DESCANSO SEMANAL

ACIDENTES/INCIDENTES DO TRABALHO:

Sem ocorrência

ANOTAÇÕES DA FISCALIZAÇÃO:

RESPONSÁVEL PELA CONTRATADA:

Rafael Pinheiro Figuerêdo
Engº Civil
CREA-CE 48758

RESPONSÁVEL PELA FISCALIZAÇÃO:

Absolon Cavalcante Mota Neto
Engenheiro Civil
RNP: 061572761-1

DIÁRIO DE OBRA

WM CONSTRUÇÕES

SECRETARIA DA INFRAESTRUTURA, TRANSPORTES E URBANISMO

OBJETO: AMPLIAÇÃO DO SISTEMA DE ABASTECIMENTO DE ÁGUA DA SEDE DO MUNICIPIO DE JAGUARIBE-CE

CONTRATADA: WM CONSTRUÇÕES LTDA

INÍCIO CONTRATUAL:	DATA:	FOLHA:	LIVRO:
6-mai-22	domingo, 24 de setembro de 2023	24	12
TÉRMINO CONTRATUAL:	DIAS DECOR:	DIAS RESTANTES:	
25-abr-24	506	214	

CONDIÇÕES DO TEMPO					
MANHÃ		TARDE		NOITE	
	BOM		BOM		BOM
	INSTÁVEL		INSTÁVEL		INSTÁVEL
	CHUVOSO		CHUVOSO		CHUVOSO
x	S/ATIVIDADE	x	S/ATIVIDADE	x	S/ATIVIDADE

EVOLUÇÃO DOS SERVIÇOS:

DESCANSO SEMANAL

ACIDENTES/INCIDENTES DO TRABALHO:

Sem ocorrência

ANOTAÇÕES DA FISCALIZAÇÃO:

RESPONSÁVEL PELA CONTRATADA:

Rafael Pinheiro Figuerêdo
Engº Civil
CREA-CE 48758

RESPONSÁVEL PELA FISCALIZAÇÃO:

Absolon Cavalcante Mota Neto
Engenheiro Civil
RNP: 061572761-1

DIÁRIO DE OBRA

WM CONSTRUÇÕES

SECRETARIA DA INFRAESTRUTURA, TRANSPORTES E URBANISMO

OBJETO: AMPLIAÇÃO DO SISTEMA DE ABASTECIMENTO DE ÁGUA DA SEDE DO MUNICIPIO DE JAGUARIBE-CE

CONTRATADA: WM CONSTRUÇÕES LTDA

INÍCIO CONTRATUAL:	DATA:	FOLHA:	LIVRO:
6-mai-22	segunda-feira, 25 de setembro de 2023	25	12
TÉRMINO CONTRATUAL:	DIAS DECOR:	DIAS RESTANTES:	
25-abr-24	507	213	

CONDIÇÕES DO TEMPO					
MANHÃ		TARDE		NOITE	
x	BOM	x	BOM		BOM
	INSTÁVEL		INSTÁVEL		INSTÁVEL
	CHUVOSO		CHUVOSO		CHUVOSO
	S/ATIVIDADE		S/ATIVIDADE	x	S/ATIVIDADE

EVOLUÇÃO DOS SERVIÇOS:

NESTE DIA TEVE INÍCIO DA DESFORMA DO CONCRETO DAS PAREDES DO RAP 1100 M³. CONTINUAÇÃO DA ESCAVAÇÃO EM MATERIAL DE PRIMEIRA E SEGUNDA CATEGORIA, NIVELAMENTO EM FUNDO DA VALA, ASSENTAMENTO DA TUBULAÇÃO, REATERRO DA VALA, COMPACTAÇÃO DA RUA PADRE JOÃO BANDEIRA PARA A INSTALAÇÃO DA REDE DE DISTRIBUIÇÃO - ZONA DE PRESSÃO 02 (ZP-02).

ACIDENTES/INCIDENTES DO TRABALHO:

Sem ocorrência

ANOTAÇÕES DA FISCALIZAÇÃO:

RESPONSÁVEL PELA CONTRATADA:

Rafael Pinheiro Figuerêdo
Engº Civil
CREA-CE 48758

RESPONSÁVEL PELA FISCALIZAÇÃO:

Absolon Cavalcante Mota Neto
Engenheiro Civil
RNP: 061572761-1

DIÁRIO DE OBRA

WM CONSTRUÇÕES

SECRETARIA DA INFRAESTRUTURA, TRANSPORTES E URBANISMO

OBJETO: AMPLIAÇÃO DO SISTEMA DE ABASTECIMENTO DE ÁGUA DA SEDE DO MUNICIPIO DE JAGUARIBE-CE

CONTRATADA: WM CONSTRUÇÕES LTDA

INÍCIO CONTRATUAL:	DATA:	FOLHA:	LIVRO:
6-mai-22	terça-feira, 26 de setembro de 2023	26	12
TÉRMINO CONTRATUAL:	DIAS DECOR:	DIAS RESTANTES:	
25-abr-24	508	212	

CONDIÇÕES DO TEMPO					
MANHÃ		TARDE		NOITE	
x	BOM	x	BOM		BOM
	INSTÁVEL		INSTÁVEL		INSTÁVEL
	CHUVOSO		CHUVOSO		CHUVOSO
	S/ATIVIDADE		S/ATIVIDADE	x	S/ATIVIDADE

EVOLUÇÃO DOS SERVIÇOS:

NESTE DIA TEVE A FINALIZAÇÃO DA DESFORMA DO CONCRETO DAS PAREDES DO RAP 1100 M³.CONTINUAÇÃO DA ESCAVAÇÃO EM MATERIAL DE PRIMEIRA E SEGUNDA CATEGORIA, NIVELAMENTO EM FUNDO DA VALA, ASSENTAMENTO DA TUBULAÇÃO, REATERRO DA VALA, COMPACTAÇÃO DA RUA CÔNEGO MOURÃO PARA A INSTALAÇÃO DA REDE DE DISTRIBUIÇÃO - ZONA DE PRESSÃO 02 (ZP-02).

ACIDENTES/INCIDENTES DO TRABALHO:

Sem ocorrência

ANOTAÇÕES DA FISCALIZAÇÃO:

RESPONSÁVEL PELA CONTRATADA:	RESPONSÁVEL PELA FISCALIZAÇÃO:
Rafael Pinheiro Figuerêdo Engº Civil **CREA-CE 48758**	Adsolon Cavalcante Mota Neto Engenheiro Civil RNP: 061572761-1

DIÁRIO DE OBRA

WM CONSTRUÇÕES

SECRETARIA DA INFRAESTRUTURA, TRANSPORTES E URBANISMO

OBJETO: AMPLIAÇÃO DO SISTEMA DE ABASTECIMENTO DE ÁGUA DA SEDE DO MUNICIPIO DE JAGUARIBE-CE

CONTRATADA: WM CONSTRUÇÕES LTDA

INÍCIO CONTRATUAL:	DATA:	FOLHA:	LIVRO:
6-mai-22	quarta-feira, 27 de setembro de 2023	27	12
TÉRMINO CONTRATUAL:	DIAS DECOR:	DIAS RESTANTES:	
25-abr-24	509	211	

CONDIÇÕES DO TEMPO					
MANHÃ		TARDE		NOITE	
x	BOM	x	BOM		BOM
	INSTÁVEL		INSTÁVEL		INSTÁVEL
	CHUVOSO		CHUVOSO		CHUVOSO
	S/ATIVIDADE		S/ATIVIDADE	x	S/ATIVIDADE

EVOLUÇÃO DOS SERVIÇOS:

NESTE DIA TEVE A CONTINUAÇÃO DA MONTAGEM DAS FÔRMAS E FERRAGENS DAS PAREDES DO RAP 1100 M³. CONTINUAÇÃO DA ESCAVAÇÃO DE MATERIAL DE SEGUNDA E TERCEIRA CATEGORIA COM AUXÍLIO DO ROMPEDOR PNEUMÁTICO MANUAL, NIVELAMENTO EM FUNDO DA VALA, COLCHÃO DE AREIA, ASSENTAMENTO DA TUBULAÇÃO, ATERRO DA VALA, COMPACTAÇÃO DA RUA CÔNEGO MOURÃO PARA A INSTALAÇÃO DA REDE DE DISTRIBUIÇÃO - ZONA DE PRESSÃO 02 (ZP-02).

ACIDENTES/INCIDENTES DO TRABALHO:

Sem ocorrência

ANOTAÇÕES DA FISCALIZAÇÃO:

RESPONSÁVEL PELA CONTRATADA:	RESPONSÁVEL PELA FISCALIZAÇÃO:
Rafael Pinheiro Figuerêdo Engº Civil **CREA-CE 48758**	Absolon Cavalcante Mota Neto Engenheiro Civil RNP: 061572761-1

DIÁRIO DE OBRA

WM CONSTRUÇÕES

SECRETARIA DA INFRAESTRUTURA, TRANSPORTES E URBANISMO

OBJETO: AMPLIAÇÃO DO SISTEMA DE ABASTECIMENTO DE ÁGUA DA SEDE DO MUNICIPIO DE JAGUARIBE-CE

CONTRATADA: WM CONSTRUÇÕES LTDA

INÍCIO CONTRATUAL:	DATA:	FOLHA:	LIVRO:
6-mai-22	quinta-feira, 28 de setembro de 2023	28	12
TÉRMINO CONTRATUAL:	DIAS DECOR:	DIAS RESTANTES:	
25-abr-24	510	210	

CONDIÇÕES DO TEMPO					
MANHÃ		TARDE		NOITE	
x	BOM	x	BOM		BOM
	INSTÁVEL		INSTÁVEL		INSTÁVEL
	CHUVOSO		CHUVOSO		CHUVOSO
	S/ATIVIDADE		S/ATIVIDADE	x	S/ATIVIDADE

EVOLUÇÃO DOS SERVIÇOS:

NESTE DIA TEVE A CONTINUAÇÃO DA MONTAGEM DAS FÔRMAS E FERRAGENS DAS PAREDES DO RAP 1100 M³. CONTINUAÇÃO DA ESCAVAÇÃO EM MATERIAL DE PRIMEIRA E SEGUNDA CATEGORIA, NIVELAMENTO EM FUNDO DA VALA, ASSENTAMENTO DA TUBULAÇÃO, REATERRO DA VALA, COMPACTAÇÃO DA RUA SETE DE SETEMBRO PARA A INSTALAÇÃO DA REDE DE DISTRIBUIÇÃO - ZONA DE PRESSÃO 02 (ZP-02).

ACIDENTES/INCIDENTES DO TRABALHO:

Sem ocorrência

ANOTAÇÕES DA FISCALIZAÇÃO:

RESPONSÁVEL PELA CONTRATADA:	RESPONSÁVEL PELA FISCALIZAÇÃO:
Rafael Pinheiro Figuerêdo Engº Civil **CREA-CE 48758**	Absolon Cavalcante Mota Neto Engenheiro Civil RNP: 061572761-1

DIÁRIO DE OBRA

WM CONSTRUÇÕES

SECRETARIA DA INFRAESTRUTURA, TRANSPORTES E URBANISMO

OBJETO: AMPLIAÇÃO DO SISTEMA DE ABASTECIMENTO DE ÁGUA DA SEDE DO MUNICIPIO DE JAGUARIBE-CE

CONTRATADA: WM CONSTRUÇÕES LTDA

INÍCIO CONTRATUAL:	DATA:	FOLHA:	LIVRO:
6-mai-22	sexta-feira, 29 de setembro de 2023	29	12
TÉRMINO CONTRATUAL:	DIAS DECOR:	DIAS RESTANTES:	
25-abr-24	511	209	

CONDIÇÕES DO TEMPO					
MANHÃ		TARDE		NOITE	
x	BOM	x	BOM		BOM
	INSTÁVEL		INSTÁVEL		INSTÁVEL
	CHUVOSO		CHUVOSO		CHUVOSO
	S/ATIVIDADE		S/ATIVIDADE	x	S/ATIVIDADE

EVOLUÇÃO DOS SERVIÇOS:

NESTE DIA TEVE A CONTINUAÇÃO DA MONTAGEM DAS FÔRMAS E FERRAGENS DAS PAREDES DO RAP 1100 M³. CONTINUAÇÃO DA ESCAVAÇÃO EM MATERIAL DE PRIMEIRA E SEGUNDA CATEGORIA, NIVELAMENTO EM FUNDO DA VALA, ASSENTAMENTO DA TUBULAÇÃO, REATERRO DA VALA, COMPACTAÇÃO DA RUA SETE DE SETEMBRO PARA A INSTALAÇÃO DA REDE DE DISTRIBUIÇÃO - ZONA DE PRESSÃO 02 (ZP-02).

ACIDENTES/INCIDENTES DO TRABALHO:

Sem ocorrência

ANOTAÇÕES DA FISCALIZAÇÃO:

RESPONSÁVEL PELA CONTRATADA:	RESPONSÁVEL PELA FISCALIZAÇÃO:
Rafael Pinheiro Figuerêdo Engº Civil **CREA-CE 48758**	Absolon Cavalcante Mota Neto Engenheiro Civil RNP: 061572761-1

DIÁRIO DE OBRA

WM CONSTRUÇÕES

SECRETARIA DA INFRAESTRUTURA, TRANSPORTES E URBANISMO

OBJETO: AMPLIAÇÃO DO SISTEMA DE ABASTECIMENTO DE ÁGUA DA SEDE DO MUNICIPIO DE JAGUARIBE-CE

CONTRATADA: WM CONSTRUÇÕES LTDA

INÍCIO CONTRATUAL:	DATA:	FOLHA:	LIVRO:
6-mai-22	sábado, 30 de setembro de 2023	30	12
TÉRMINO CONTRATUAL:	DIAS DECOR:	DIAS RESTANTES:	
25-abr-24	512	208	

CONDIÇÕES DO TEMPO					
MANHÃ		TARDE		NOITE	
	BOM		BOM		BOM
	INSTÁVEL		INSTÁVEL		INSTÁVEL
	CHUVOSO		CHUVOSO		CHUVOSO
X	S/ATIVIDADE	X	S/ATIVIDADE	X	S/ATIVIDADE

EVOLUÇÃO DOS SERVIÇOS:

0

ACIDENTES/INCIDENTES DO TRABALHO:

Sem ocorrência

ANOTAÇÕES DA FISCALIZAÇÃO:

RESPONSÁVEL PELA CONTRATADA:

Rafael Pinheiro Figuerêdo
Engº Civil
CREA-CE 48758

RESPONSÁVEL PELA FISCALIZAÇÃO:

Absolon Cavalcante Mota Neto
Engenheiro Civil
RNP: 061572761-1

DIÁRIO DE OBRA

WM CONSTRUÇÕES

SECRETARIA DA INFRAESTRUTURA, TRANSPORTES E URBANISMO

OBJETO: AMPLIAÇÃO DO SISTEMA DE ABASTECIMENTO DE ÁGUA DA SEDE DO MUNICIPIO DE JAGUARIBE-CE

CONTRATADA: WM CONSTRUÇÕES LTDA

INÍCIO CONTRATUAL:	DATA:	FOLHA:	LIVRO:
6-mai-22	domingo, 1 de outubro de 2023	31	12
TÉRMINO CONTRATUAL:	DIAS DECOR:	DIAS RESTANTES:	
25-abr-24	513	207	

CONDIÇÕES DO TEMPO					
MANHÃ		TARDE		NOITE	
	BOM		BOM		BOM
	INSTÁVEL		INSTÁVEL		INSTÁVEL
	CHUVOSO		CHUVOSO		CHUVOSO
x	S/ATIVIDADE	x	S/ATIVIDADE	x	S/ATIVIDADE

EVOLUÇÃO DOS SERVIÇOS:

DESCANSO SEMANAL

ACIDENTES/INCIDENTES DO TRABALHO:

Sem ocorrência

ANOTAÇÕES DA FISCALIZAÇÃO:

RESPONSÁVEL PELA CONTRATADA:

Rafael Pinheiro Figuerêdo
Engº Civil
CREA-CE 48758

RESPONSÁVEL PELA FISCALIZAÇÃO:

Absolon Cavalcante Mota Neto
Engenheiro Civil
RNP: 061572761-1

DIÁRIO DE OBRA

WM CONSTRUÇÕES

SECRETARIA DA INFRAESTRUTURA, TRANSPORTES E URBANISMO

OBJETO: AMPLIAÇÃO DO SISTEMA DE ABASTECIMENTO DE ÁGUA DA SEDE DO MUNICIPIO DE JAGUARIBE-CE

CONTRATADA: WM CONSTRUÇÕES LTDA

INÍCIO CONTRATUAL:	DATA:	FOLHA:	LIVRO:
6-mai-22	segunda-feira, 2 de outubro de 2023	32	12
TÉRMINO CONTRATUAL:	DIAS DECOR:	DIAS RESTANTES:	
25-abr-24	514	206	

CONDIÇÕES DO TEMPO					
MANHÃ		TARDE		NOITE	
x	BOM	x	BOM		BOM
	INSTÁVEL		INSTÁVEL		INSTÁVEL
	CHUVOSO		CHUVOSO		CHUVOSO
	S/ATIVIDADE		S/ATIVIDADE	x	S/ATIVIDADE

EVOLUÇÃO DOS SERVIÇOS:

NESTE DIA TEVE A CONTINUAÇÃO DA MONTAGEM DAS FÔRMAS E FERRAGENS DAS VIGAS DA LAJE DE TAMPA DO RAP 1100 M³. CONTINUAÇÃO DA ESCAVAÇÃO EM MATERIAL DE PRIMEIRA E SEGUNDA CATEGORIA, NIVELAMENTO EM FUNDO DA VALA, ASSENTAMENTO DA TUBULAÇÃO, REATERRO DA VALA, COMPACTAÇÃO DA RUA SETE DE SETEMBRO PARA A INSTALAÇÃO DA REDE DE DISTRIBUIÇÃO - ZONA DE PRESSÃO 02 (ZP-02).

ACIDENTES/INCIDENTES DO TRABALHO:

Sem ocorrência

ANOTAÇÕES DA FISCALIZAÇÃO:

RESPONSÁVEL PELA CONTRATADA:

Rafael Pinheiro Figuerêdo
Engº Civil
CREA-CE 48758

RESPONSÁVEL PELA FISCALIZAÇÃO:

Absolon Cavalcante Mota Neto
Engenheiro Civil
RNP: 061572761-1

DIÁRIO DE OBRA

WM CONSTRUÇÕES

SECRETARIA DA INFRAESTRUTURA, TRANSPORTES E URBANISMO

OBJETO: AMPLIAÇÃO DO SISTEMA DE ABASTECIMENTO DE ÁGUA DA SEDE DO MUNICIPIO DE JAGUARIBE-CE

CONTRATADA: WM CONSTRUÇÕES LTDA

INÍCIO CONTRATUAL:	DATA:	FOLHA:	LIVRO:
6-mai-22	terça-feira, 3 de outubro de 2023	33	12
TÉRMINO CONTRATUAL:	DIAS DECOR:	DIAS RESTANTES:	
25-abr-24	515	205	

CONDIÇÕES DO TEMPO					
MANHÃ		TARDE		NOITE	
x	BOM	x	BOM		BOM
	INSTÁVEL		INSTÁVEL		INSTÁVEL
	CHUVOSO		CHUVOSO		CHUVOSO
	S/ATIVIDADE		S/ATIVIDADE	x	S/ATIVIDADE

EVOLUÇÃO DOS SERVIÇOS:

NESTE DIA TEVE A CONTINUAÇÃO DA MONTAGEM DAS FÔRMAS E FERRAGENS DAS VIGAS DA LAJE DE TAMPA DO RAP 1100 M³. CONTINUAÇÃO DA ESCAVAÇÃO EM MATERIAL DE PRIMEIRA E SEGUNDA CATEGORIA, NIVELAMENTO EM FUNDO DA VALA, ASSENTAMENTO DA TUBULAÇÃO, REATERRO DA VALA, COMPACTAÇÃO DA RUA AUCIVAN DE QUEIROZ PARA A INSTALAÇÃO DA REDE DE DISTRIBUIÇÃO - ZONA DE PRESSÃO 02 (ZP-02).

ACIDENTES/INCIDENTES DO TRABALHO:

Sem ocorrência

ANOTAÇÕES DA FISCALIZAÇÃO:

RESPONSÁVEL PELA CONTRATADA:	RESPONSÁVEL PELA FISCALIZAÇÃO:
Rafael Pinheiro Figuerêdo Engº Civil **CREA-CE 48758**	Absolon Cavalcante Mota Neto Engenheiro Civil RNP: 061572761-1

DIÁRIO DE OBRA

WM CONSTRUÇÕES

SECRETARIA DA INFRAESTRUTURA, TRANSPORTES E URBANISMO

OBJETO: AMPLIAÇÃO DO SISTEMA DE ABASTECIMENTO DE ÁGUA DA SEDE DO MUNICIPIO DE JAGUARIBE-CE

CONTRATADA: WM CONSTRUÇÕES LTDA

INÍCIO CONTRATUAL:	DATA:	FOLHA:	LIVRO:
6-mai-22	quarta-feira, 4 de outubro de 2023	34	12
TÉRMINO CONTRATUAL:	DIAS DECOR:	DIAS RESTANTES:	
25-abr-24	516	204	

CONDIÇÕES DO TEMPO					
MANHÃ		TARDE		NOITE	
x	BOM	x	BOM		BOM
	INSTÁVEL		INSTÁVEL		INSTÁVEL
	CHUVOSO		CHUVOSO		CHUVOSO
	S/ATIVIDADE		S/ATIVIDADE	x	S/ATIVIDADE

EVOLUÇÃO DOS SERVIÇOS:

NESTE DIA TEVE A CONTINUAÇÃO DA MONTAGEM DAS FÔRMAS E FERRAGENS DAS VIGAS DA LAJE DE TAMPA DO RAP 1100 M³. CONTINUAÇÃO DA ESCAVAÇÃO EM MATERIAL DE PRIMEIRA E SEGUNDA CATEGORIA, NIVELAMENTO EM FUNDO DA VALA, ASSENTAMENTO DA TUBULAÇÃO, REATERRO DA VALA, COMPACTAÇÃO DA RUA TENENTE BARREIRA PARA A INSTALAÇÃO DA REDE DE DISTRIBUIÇÃO - ZONA DE PRESSÃO 02 (ZP-02).

ACIDENTES/INCIDENTES DO TRABALHO:

Sem ocorrência

ANOTAÇÕES DA FISCALIZAÇÃO:

RESPONSÁVEL PELA CONTRATADA:

Rafael Pinheiro Figuerêdo
Engº Civil
CREA-CE 48758

RESPONSÁVEL PELA FISCALIZAÇÃO:

Absolon Cavalcante Mota Neto
Engenheiro Civil
RNP: 061572761-1

DIÁRIO DE OBRA

WM CONSTRUÇÕES

SECRETARIA DA INFRAESTRUTURA, TRANSPORTES E URBANISMO

OBJETO: AMPLIAÇÃO DO SISTEMA DE ABASTECIMENTO DE ÁGUA DA SEDE DO MUNICIPIO DE JAGUARIBE-CE

CONTRATADA: WM CONSTRUÇÕES LTDA

INÍCIO CONTRATUAL:	DATA:	FOLHA:	LIVRO:
6-mai-22	quinta-feira, 5 de outubro de 2023	35	12
TÉRMINO CONTRATUAL:	DIAS DECOR:	DIAS RESTANTES:	
25-abr-24	517	203	

CONDIÇÕES DO TEMPO					
MANHÃ		TARDE		NOITE	
x	BOM	x	BOM		BOM
	INSTÁVEL		INSTÁVEL		INSTÁVEL
	CHUVOSO		CHUVOSO		CHUVOSO
	S/ATIVIDADE		S/ATIVIDADE	x	S/ATIVIDADE

EVOLUÇÃO DOS SERVIÇOS:

NESTE DIA TEVE A CONTINUAÇÃO DA MONTAGEM DAS FÔRMAS E FERRAGENS DAS VIGAS DA LAJE DE TAMPA DO RAP 1100 M³. CONTINUAÇÃO DA ESCAVAÇÃO EM MATERIAL DE PRIMEIRA E SEGUNDA CATEGORIA, NIVELAMENTO EM FUNDO DA VALA, ASSENTAMENTO DA TUBULAÇÃO, REATERRO DA VALA, COMPACTAÇÃO DA RUA TENENTE BARREIRA PARA A INSTALAÇÃO DA REDE DE DISTRIBUIÇÃO - ZONA DE PRESSÃO 02 (ZP-02).

ACIDENTES/INCIDENTES DO TRABALHO:

Sem ocorrência

ANOTAÇÕES DA FISCALIZAÇÃO:

RESPONSÁVEL PELA CONTRATADA:

Rafael Pinheiro Figuerêdo
Engº Civil
CREA-CE 48758

RESPONSÁVEL PELA FISCALIZAÇÃO:

Absolon Cavalcante Mota Neto
Engenheiro Civil
RNP: 061572761-1

DIÁRIO DE OBRA

WM CONSTRUÇÕES

SECRETARIA DA INFRAESTRUTURA, TRANSPORTES E URBANISMO

OBJETO: AMPLIAÇÃO DO SISTEMA DE ABASTECIMENTO DE ÁGUA DA SEDE DO MUNICIPIO DE JAGUARIBE-CE

CONTRATADA: WM CONSTRUÇÕES LTDA

INÍCIO CONTRATUAL:	DATA:	FOLHA:	LIVRO:
6-mai-22	sexta-feira, 6 de outubro de 2023	36	12
TÉRMINO CONTRATUAL:	DIAS DECOR:	DIAS RESTANTES:	
25-abr-24	518	202	

CONDIÇÕES DO TEMPO					
MANHÃ		TARDE		NOITE	
x	BOM	x	BOM		BOM
	INSTÁVEL		INSTÁVEL		INSTÁVEL
	CHUVOSO		CHUVOSO		CHUVOSO
	S/ATIVIDADE		S/ATIVIDADE	x	S/ATIVIDADE

EVOLUÇÃO DOS SERVIÇOS:

NESTE DIA TEVE INÍCIO DA MONTAGEM DAS FÔRMAS DO FUNDO DA LAJE DE TAMPA, CONTINUAÇÃO DA MONTAGEM DAS FÔRMAS E FERRAGENS DAS VIGAS DA LAJE DE TAMPA DO RAP 1100 M³. CONTINUAÇÃO DA ESCAVAÇÃO EM MATERIAL DE PRIMEIRA E SEGUNDA CATEGORIA, NIVELAMENTO EM FUNDO DA VALA, ASSENTAMENTO DA TUBULAÇÃO, REATERRO DA VALA, COMPACTAÇÃO DA RUA TENENTE BARREIRA PARA A INSTALAÇÃO DA REDE DE DISTRIBUIÇÃO - ZONA DE PRESSÃO 02 (ZP-02).

ACIDENTES/INCIDENTES DO TRABALHO:

Sem ocorrência

ANOTAÇÕES DA FISCALIZAÇÃO:

RESPONSÁVEL PELA CONTRATADA:	RESPONSÁVEL PELA FISCALIZAÇÃO:
Rafael Pinheiro Figuerêdo Engº Civil **CREA-CE 48758**	Absolon Cavalcante Mota Neto Engenheiro Civil RNP: 061572761-1

DIÁRIO DE OBRA

WM CONSTRUÇÕES

SECRETARIA DA INFRAESTRUTURA, TRANSPORTES E URBANISMO

OBJETO: AMPLIAÇÃO DO SISTEMA DE ABASTECIMENTO DE ÁGUA DA SEDE DO MUNICIPIO DE JAGUARIBE-CE

CONTRATADA: WM CONSTRUÇÕES LTDA

INÍCIO CONTRATUAL:	DATA:	FOLHA:	LIVRO:
6-mai-22	sábado, 7 de outubro de 2023	37	12
TÉRMINO CONTRATUAL:	DIAS DECOR:	DIAS RESTANTES:	
25-abr-24	519	201	

CONDIÇÕES DO TEMPO					
MANHÃ		TARDE		NOITE	
	BOM		BOM		BOM
	INSTÁVEL		INSTÁVEL		INSTÁVEL
	CHUVOSO		CHUVOSO		CHUVOSO
X	S/ATIVIDADE	X	S/ATIVIDADE	X	S/ATIVIDADE

EVOLUÇÃO DOS SERVIÇOS:

DESCANSO SEMANAL

ACIDENTES/INCIDENTES DO TRABALHO:

Sem ocorrência

ANOTAÇÕES DA FISCALIZAÇÃO:

RESPONSÁVEL PELA CONTRATADA:

Rafael Pinheiro Figuerêdo
Engº Civil
CREA-CE 48758

RESPONSÁVEL PELA FISCALIZAÇÃO:

Absolon Cavalcante Mota Neto
Engenheiro Civil
RNP: 061572761-1

DIÁRIO DE OBRA

WM CONSTRUÇÕES

SECRETARIA DA INFRAESTRUTURA, TRANSPORTES E URBANISMO

OBJETO: AMPLIAÇÃO DO SISTEMA DE ABASTECIMENTO DE ÁGUA DA SEDE DO MUNICIPIO DE JAGUARIBE-CE

CONTRATADA: WM CONSTRUÇÕES LTDA

INÍCIO CONTRATUAL:	DATA:	FOLHA:	LIVRO:
6-mai-22	domingo, 8 de outubro de 2023	38	12
TÉRMINO CONTRATUAL:	DIAS DECOR:	DIAS RESTANTES:	
25-abr-24	520	200	

CONDIÇÕES DO TEMPO					
MANHÃ		TARDE		NOITE	
	BOM		BOM		BOM
	INSTÁVEL		INSTÁVEL		INSTÁVEL
	CHUVOSO		CHUVOSO		CHUVOSO
x	S/ATIVIDADE	x	S/ATIVIDADE	x	S/ATIVIDADE

EVOLUÇÃO DOS SERVIÇOS:

DESCANSO SEMANAL

ACIDENTES/INCIDENTES DO TRABALHO:

Sem ocorrência

ANOTAÇÕES DA FISCALIZAÇÃO:

RESPONSÁVEL PELA CONTRATADA:

Rafael Pinheiro Figuerêdo
Engº Civil
CREA-CE 48758

RESPONSÁVEL PELA FISCALIZAÇÃO:

Absolon Cavalcante Mota Neto
Engenheiro Civil
RNP: 061572761-1

DIÁRIO DE OBRA

WM CONSTRUÇÕES

SECRETARIA DA INFRAESTRUTURA, TRANSPORTES E URBANISMO

OBJETO: AMPLIAÇÃO DO SISTEMA DE ABASTECIMENTO DE ÁGUA DA SEDE DO MUNICIPIO DE JAGUARIBE-CE

CONTRATADA: WM CONSTRUÇÕES LTDA

INÍCIO CONTRATUAL:	DATA:	FOLHA:	LIVRO:
6-mai-22	segunda-feira, 9 de outubro de 2023	39	12
TÉRMINO CONTRATUAL:	DIAS DECOR:	DIAS RESTANTES:	
25-abr-24	521	199	

CONDIÇÕES DO TEMPO					
MANHÃ		TARDE		NOITE	
x	BOM	x	BOM		BOM
	INSTÁVEL		INSTÁVEL		INSTÁVEL
	CHUVOSO		CHUVOSO		CHUVOSO
	S/ATIVIDADE		S/ATIVIDADE	x	S/ATIVIDADE

EVOLUÇÃO DOS SERVIÇOS:

NESTE DIA TEVE A CONTINUAÇÃO DA MONTAGEM DAS FÔRMAS E FERRAGENS DAS VIGAS DA LAJE DE TAMPA DO RAP 1100 M³. CONTINUAÇÃO DA ESCAVAÇÃO EM MATERIAL DE PRIMEIRA E SEGUNDA CATEGORIA, NIVELAMENTO EM FUNDO DA VALA, ASSENTAMENTO DA TUBULAÇÃO, REATERRO DA VALA, COMPACTAÇÃO DA RUA SETE DE SETEMBRO PARA A INSTALAÇÃO DA REDE DE DISTRIBUIÇÃO - ZONA DE PRESSÃO 02 (ZP-02).

ACIDENTES/INCIDENTES DO TRABALHO:

Sem ocorrência

ANOTAÇÕES DA FISCALIZAÇÃO:

RESPONSÁVEL PELA CONTRATADA:	RESPONSÁVEL PELA FISCALIZAÇÃO:
Rafael Pinheiro Figuerêdo Engº Civil **CREA-CE 48758**	Absolon Cavalcante Mota Neto Engenheiro Civil RNP: 061572761-1

DIÁRIO DE OBRA

WM CONSTRUÇÕES

SECRETARIA DA INFRAESTRUTURA, TRANSPORTES E URBANISMO

OBJETO: AMPLIAÇÃO DO SISTEMA DE ABASTECIMENTO DE ÁGUA DA SEDE DO MUNICIPIO DE JAGUARIBE-CE

CONTRATADA: WM CONSTRUÇÕES LTDA

INÍCIO CONTRATUAL:	DATA:	FOLHA:	LIVRO:
6-mai-22	terça-feira, 10 de outubro de 2023	40	12
TÉRMINO CONTRATUAL:	DIAS DECOR:	DIAS RESTANTES:	
25-abr-24	522	198	

CONDIÇÕES DO TEMPO					
MANHÃ		TARDE		NOITE	
x	BOM	x	BOM		BOM
	INSTÁVEL		INSTÁVEL		INSTÁVEL
	CHUVOSO		CHUVOSO		CHUVOSO
	S/ATIVIDADE		S/ATIVIDADE	x	S/ATIVIDADE

EVOLUÇÃO DOS SERVIÇOS:

NESTE DIA TEVE A CONTINUAÇÃO DA MONTAGEM DAS FÔRMAS E FERRAGENS DAS VIGAS DA LAJE DE TAMPA DO RAP 1100 M³. CONTINUAÇÃO DA ESCAVAÇÃO EM MATERIAL DE PRIMEIRA E SEGUNDA CATEGORIA, NIVELAMENTO EM FUNDO DA VALA, ASSENTAMENTO DA TUBULAÇÃO, REATERRO DA VALA, COMPACTAÇÃO DA RUA SETE DE SETEMBRO PARA A INSTALAÇÃO DA REDE DE DISTRIBUIÇÃO - ZONA DE PRESSÃO 02 (ZP-02).

ACIDENTES/INCIDENTES DO TRABALHO:

Sem ocorrência

ANOTAÇÕES DA FISCALIZAÇÃO:

RESPONSÁVEL PELA CONTRATADA:

Rafael Pinheiro Figuerêdo
Engº Civil
CREA-CE 48758

RESPONSÁVEL PELA FISCALIZAÇÃO:

Absolon Cavalcante Mota Neto
Engenheiro Civil
RNP: 061572761-1

DIÁRIO DE OBRA

WM CONSTRUÇÕES

SECRETARIA DA INFRAESTRUTURA, TRANSPORTES E URBANISMO

OBJETO: AMPLIAÇÃO DO SISTEMA DE ABASTECIMENTO DE ÁGUA DA SEDE DO MUNICIPIO DE JAGUARIBE-CE

CONTRATADA: WM CONSTRUÇÕES LTDA

INÍCIO CONTRATUAL:	DATA:	FOLHA:	LIVRO:
6-mai-22	quarta-feira, 11 de outubro de 2023	41	12
TÉRMINO CONTRATUAL:	DIAS DECOR:	DIAS RESTANTES:	
25-abr-24	523	197	

CONDIÇÕES DO TEMPO					
MANHÃ		TARDE		NOITE	
x	BOM	x	BOM		BOM
	INSTÁVEL		INSTÁVEL		INSTÁVEL
	CHUVOSO		CHUVOSO		CHUVOSO
	S/ATIVIDADE		S/ATIVIDADE	x	S/ATIVIDADE

EVOLUÇÃO DOS SERVIÇOS:

NESTE DIA TEVE A CONTINUAÇÃO DA MONTAGEM DAS FÔRMAS E FERRAGENS DAS VIGAS DA LAJE DE TAMPA DO RAP 1100 M³. CONTINUAÇÃO DA ESCAVAÇÃO EM MATERIAL DE PRIMEIRA E SEGUNDA CATEGORIA, NIVELAMENTO EM FUNDO DA VALA, ASSENTAMENTO DA TUBULAÇÃO, REATERRO DA VALA, COMPACTAÇÃO DA RUA SETE DE SETEMBRO E NA RUA SINOBILINO PINHEIRO PARA A INSTALAÇÃO DA REDE DE DISTRIBUIÇÃO - ZONA DE PRESSÃO 02 (ZP-02).

ACIDENTES/INCIDENTES DO TRABALHO:

Sem ocorrência

ANOTAÇÕES DA FISCALIZAÇÃO:

RESPONSÁVEL PELA CONTRATADA:	RESPONSÁVEL PELA FISCALIZAÇÃO:
Rafael Pinheiro Figuerêdo Engº Civil **CREA-CE 48758**	Absolon Cavalcante Mota Neto Engenheiro Civil RNP: 061572761-1

DIÁRIO DE OBRA

WM CONSTRUÇÕES

SECRETARIA DA INFRAESTRUTURA, TRANSPORTES E URBANISMO

OBJETO: AMPLIAÇÃO DO SISTEMA DE ABASTECIMENTO DE ÁGUA DA SEDE DO MUNICIPIO DE JAGUARIBE-CE

CONTRATADA: WM CONSTRUÇÕES LTDA

INÍCIO CONTRATUAL:	DATA:	FOLHA:	LIVRO:
6-mai-22	quinta-feira, 12 de outubro de 2023	42	12
TÉRMINO CONTRATUAL:	DIAS DECOR:	DIAS RESTANTES:	
25-abr-24	524	196	

CONDIÇÕES DO TEMPO					
MANHÃ		TARDE		NOITE	
	BOM		BOM		BOM
	INSTÁVEL		INSTÁVEL		INSTÁVEL
	CHUVOSO		CHUVOSO		CHUVOSO
X	S/ATIVIDADE	X	S/ATIVIDADE	X	S/ATIVIDADE

EVOLUÇÃO DOS SERVIÇOS:

FERIADO NACIONAL

ACIDENTES/INCIDENTES DO TRABALHO:

Sem ocorrência

ANOTAÇÕES DA FISCALIZAÇÃO:

RESPONSÁVEL PELA CONTRATADA:

Rafael Pinheiro Figuerêdo
Engº Civil
CREA-CE 48758

RESPONSÁVEL PELA FISCALIZAÇÃO:

Absolon Cavalcante Mota Neto
Engenheiro Civil
RNP: 061572761-1

DIÁRIO DE OBRA

WM CONSTRUÇÕES

SECRETARIA DA INFRAESTRUTURA, TRANSPORTES E URBANISMO

OBJETO: AMPLIAÇÃO DO SISTEMA DE ABASTECIMENTO DE ÁGUA DA SEDE DO MUNICIPIO DE JAGUARIBE-CE

CONTRATADA: WM CONSTRUÇÕES LTDA

INÍCIO CONTRATUAL:	DATA:	FOLHA:	LIVRO:
6-mai-22	sexta-feira, 13 de outubro de 2023	43	12
TÉRMINO CONTRATUAL:	DIAS DECOR:	DIAS RESTANTES:	
25-abr-24	525	195	

CONDIÇÕES DO TEMPO					
MANHÃ		TARDE		NOITE	
x	BOM	x	BOM		BOM
	INSTÁVEL		INSTÁVEL		INSTÁVEL
	CHUVOSO		CHUVOSO		CHUVOSO
	S/ATIVIDADE		S/ATIVIDADE	x	S/ATIVIDADE

EVOLUÇÃO DOS SERVIÇOS:

NESTE DIA TEVE INÍCIO E FINALIZAÇÃO DA TERCEIRA CONCRETAGEM DAS PAREDES E VIGAS DO RAP 1100 M³. CONTINUAÇÃO DA ESCAVAÇÃO EM MATERIAL DE PRIMEIRA E SEGUNDA CATEGORIA, NIVELAMENTO EM FUNDO DA VALA, ASSENTAMENTO DA TUBULAÇÃO, REATERRO DA VALA, COMPACTAÇÃO DA RUA SETE DE SETEMBRO E NA TRAVESSA NELSON MAIA PARA A INSTALAÇÃO DA REDE DE DISTRIBUIÇÃO - ZONA DE PRESSÃO 02 (ZP-02).

ACIDENTES/INCIDENTES DO TRABALHO:

Sem ocorrência

ANOTAÇÕES DA FISCALIZAÇÃO:

RESPONSÁVEL PELA CONTRATADA:	RESPONSÁVEL PELA FISCALIZAÇÃO:
Rafael Pinheiro Figuerêdo Engº Civil **CREA-CE 48758**	Absolon Cavalcante Mota Neto Engenheiro Civil RNP: 061572761-1

DIÁRIO DE OBRA

WM CONSTRUÇÕES

SECRETARIA DA INFRAESTRUTURA, TRANSPORTES E URBANISMO

OBJETO: AMPLIAÇÃO DO SISTEMA DE ABASTECIMENTO DE ÁGUA DA SEDE DO MUNICIPIO DE JAGUARIBE-CE

CONTRATADA: WM CONSTRUÇÕES LTDA

INÍCIO CONTRATUAL:	DATA:	FOLHA:	LIVRO:
6-mai-22	sábado, 14 de outubro de 2023	44	12
TÉRMINO CONTRATUAL:	DIAS DECOR:	DIAS RESTANTES:	
25-abr-24	526	194	

CONDIÇÕES DO TEMPO					
MANHÃ		TARDE		NOITE	
	BOM		BOM		BOM
	INSTÁVEL		INSTÁVEL		INSTÁVEL
	CHUVOSO		CHUVOSO		CHUVOSO
x	S/ATIVIDADE	x	S/ATIVIDADE	x	S/ATIVIDADE

EVOLUÇÃO DOS SERVIÇOS:

DESCANSO SEMANAL

ACIDENTES/INCIDENTES DO TRABALHO:

Sem ocorrência

ANOTAÇÕES DA FISCALIZAÇÃO:

RESPONSÁVEL PELA CONTRATADA:

Rafael Pinheiro Figuerêdo
Engº Civil
CREA-CE 48758

RESPONSÁVEL PELA FISCALIZAÇÃO:

Absolon Cavalcante Mota Neto
Engenheiro Civil
RNP: 061572761-1

DIÁRIO DE OBRA

WM CONSTRUÇÕES

SECRETARIA DA INFRAESTRUTURA, TRANSPORTES E URBANISMO

OBJETO: AMPLIAÇÃO DO SISTEMA DE ABASTECIMENTO DE ÁGUA DA SEDE DO MUNICIPIO DE JAGUARIBE-CE

CONTRATADA: WM CONSTRUÇÕES LTDA

INÍCIO CONTRATUAL:	DATA:	FOLHA:	LIVRO:
6-mai-22	domingo, 15 de outubro de 2023	45	12
TÉRMINO CONTRATUAL:	DIAS DECOR:	DIAS RESTANTES:	
25-abr-24	527	193	

CONDIÇÕES DO TEMPO					
MANHÃ		TARDE		NOITE	
	BOM		BOM		BOM
	INSTÁVEL		INSTÁVEL		INSTÁVEL
	CHUVOSO		CHUVOSO		CHUVOSO
X	S/ATIVIDADE	X	S/ATIVIDADE	X	S/ATIVIDADE

EVOLUÇÃO DOS SERVIÇOS:

DESCANSO SEMANAL

ACIDENTES/INCIDENTES DO TRABALHO:

Sem ocorrência

ANOTAÇÕES DA FISCALIZAÇÃO:

RESPONSÁVEL PELA CONTRATADA:

Rafael Pinheiro Figuerêdo
Engº Civil
CREA-CE 48758

RESPONSÁVEL PELA FISCALIZAÇÃO:

Absolon Cavalcante Mota Neto
Engenheiro Civil
RNP: 061572761-1

DIÁRIO DE OBRA

WM CONSTRUÇÕES

SECRETARIA DA INFRAESTRUTURA, TRANSPORTES E URBANISMO

OBJETO: AMPLIAÇÃO DO SISTEMA DE ABASTECIMENTO DE ÁGUA DA SEDE DO MUNICIPIO DE JAGUARIBE-CE

CONTRATADA: WM CONSTRUÇÕES LTDA

INÍCIO CONTRATUAL:	DATA:	FOLHA:	LIVRO:
6-mai-22	segunda-feira, 16 de outubro de 2023	46	12
TÉRMINO CONTRATUAL:	DIAS DECOR:	DIAS RESTANTES:	
25-abr-24	528	192	

CONDIÇÕES DO TEMPO					
MANHÃ		TARDE		NOITE	
x	BOM	x	BOM		BOM
	INSTÁVEL		INSTÁVEL		INSTÁVEL
	CHUVOSO		CHUVOSO		CHUVOSO
	S/ATIVIDADE		S/ATIVIDADE	x	S/ATIVIDADE

EVOLUÇÃO DOS SERVIÇOS:

NESTE DIA TEVE IÍCIO DA MONTAGEM DAS FERRAGENS DA LAJE DE FUNDO DA TAMPA DO RAP 1100 M³. CONTINUAÇÃO DA ESCAVAÇÃO EM MATERIAL DE PRIMEIRA E SEGUNDA CATEGORIA, NIVELAMENTO EM FUNDO DA VALA, ASSENTAMENTO DA TUBULAÇÃO, REATERRO DA VALA, COMPACTAÇÃO DA RUA SETE DE SETEMBRO E NA TRAVESSA CELSON BARREIRA PARA A INSTALAÇÃO DA REDE DE DISTRIBUIÇÃO - ZONA DE PRESSÃO 02 (ZP-02).

ACIDENTES/INCIDENTES DO TRABALHO:

Sem ocorrência

ANOTAÇÕES DA FISCALIZAÇÃO:

RESPONSÁVEL PELA CONTRATADA:

Rafael Pinheiro Figuerêdo
Engº Civil
CREA-CE 48758

RESPONSÁVEL PELA FISCALIZAÇÃO:

Absolon Cavalcante Mota Neto
Engenheiro Civil
RNP: 061572761-1

DIÁRIO DE OBRA

WM CONSTRUÇÕES

SECRETARIA DA INFRAESTRUTURA, TRANSPORTES E URBANISMO

OBJETO: AMPLIAÇÃO DO SISTEMA DE ABASTECIMENTO DE ÁGUA DA SEDE DO MUNICIPIO DE JAGUARIBE-CE

CONTRATADA: WM CONSTRUÇÕES LTDA

INÍCIO CONTRATUAL:	DATA:	FOLHA:	LIVRO:
6-mai-22	terça-feira, 17 de outubro de 2023	47	12
TÉRMINO CONTRATUAL:	DIAS DECOR:	DIAS RESTANTES:	
25-abr-24	529	191	

CONDIÇÕES DO TEMPO	MANHÃ	TARDE	NOITE
	x BOM	x BOM	BOM
	INSTÁVEL	INSTÁVEL	INSTÁVEL
	CHUVOSO	CHUVOSO	CHUVOSO
	S/ATIVIDADE	S/ATIVIDADE	x S/ATIVIDADE

EVOLUÇÃO DOS SERVIÇOS:

NESTE DIA TEVE A CONTINUAÇÃO DA MONTAGEM DAS FERRAGENS DA LAJE DE FUNDO DA TAMPA DO RAP 1100 M³. CONTINUAÇÃO DA ESCAVAÇÃO EM MATERIAL DE PRIMEIRA E SEGUNDA CATEGORIA, NIVELAMENTO EM FUNDO DA VALA, ASSENTAMENTO DA TUBULAÇÃO, REATERRO DA VALA, COMPACTAÇÃO DA RUA PADRE JOÃO BANDEIRA PARA A INSTALAÇÃO DA REDE DE DISTRIBUIÇÃO - ZONA DE PRESSÃO 02 (ZP-02).

ACIDENTES/INCIDENTES DO TRABALHO:

Sem ocorrência

ANOTAÇÕES DA FISCALIZAÇÃO:

RESPONSÁVEL PELA CONTRATADA:

Rafael Pinheiro Figuerêdo
Engº Civil
CREA-CE 48758

RESPONSÁVEL PELA FISCALIZAÇÃO:

Absolon Cavalcante Mota Neto
Engenheiro Civil
RNP: 061572761-1

DIÁRIO DE OBRA

WM CONSTRUÇÕES

SECRETARIA DA INFRAESTRUTURA, TRANSPORTES E URBANISMO

OBJETO: AMPLIAÇÃO DO SISTEMA DE ABASTECIMENTO DE ÁGUA DA SEDE DO MUNICIPIO DE JAGUARIBE-CE

CONTRATADA: WM CONSTRUÇÕES LTDA

INÍCIO CONTRATUAL:	DATA:	FOLHA:	LIVRO:
6-mai-22	quarta-feira, 18 de outubro de 2023	48	12
TÉRMINO CONTRATUAL:	DIAS DECOR:	DIAS RESTANTES:	
25-abr-24	530	190	

CONDIÇÕES DO TEMPO					
MANHÃ		TARDE		NOITE	
x	BOM	x	BOM		BOM
	INSTÁVEL		INSTÁVEL		INSTÁVEL
	CHUVOSO		CHUVOSO		CHUVOSO
	S/ATIVIDADE		S/ATIVIDADE	x	S/ATIVIDADE

EVOLUÇÃO DOS SERVIÇOS:

NESTE DIA TEVE A CONTINUAÇÃO DA MONTAGEM DAS FERRAGENS DA LAJE DE FUNDO DA TAMPA DO RAP 1100 M³. CONTINUAÇÃO DA ESCAVAÇÃO EM MATERIAL DE PRIMEIRA E SEGUNDA CATEGORIA, NIVELAMENTO EM FUNDO DA VALA, ASSENTAMENTO DA TUBULAÇÃO, REATERRO DA VALA, COMPACTAÇÃO DA RUA PADRE JOÃO BANDEIRA PARA A INSTALAÇÃO DA REDE DE DISTRIBUIÇÃO - ZONA DE PRESSÃO 02 (ZP-02).

ACIDENTES/INCIDENTES DO TRABALHO:

Sem ocorrência

ANOTAÇÕES DA FISCALIZAÇÃO:

RESPONSÁVEL PELA CONTRATADA:

Rafael Pinheiro Figuerêdo
Engº Civil
CREA-CE 48758

RESPONSÁVEL PELA FISCALIZAÇÃO:

Absolon Cavalcante Mota Neto
Engenheiro Civil
RNP: 061572761-1

DIÁRIO DE OBRA

WM CONSTRUÇÕES

SECRETARIA DA INFRAESTRUTURA, TRANSPORTES E URBANISMO

OBJETO: AMPLIAÇÃO DO SISTEMA DE ABASTECIMENTO DE ÁGUA DA SEDE DO MUNICIPIO DE JAGUARIBE-CE

CONTRATADA: WM CONSTRUÇÕES LTDA

INÍCIO CONTRATUAL:	DATA:	FOLHA:	LIVRO:
6-mai-22	quinta-feira, 19 de outubro de 2023	49	12
TÉRMINO CONTRATUAL:	DIAS DECOR:	DIAS RESTANTES:	
25-abr-24	531	189	

CONDIÇÕES DO TEMPO					
MANHÃ		TARDE		NOITE	
x	BOM	x	BOM		BOM
	INSTÁVEL		INSTÁVEL		INSTÁVEL
	CHUVOSO		CHUVOSO		CHUVOSO
	S/ATIVIDADE		S/ATIVIDADE	x	S/ATIVIDADE

EVOLUÇÃO DOS SERVIÇOS:

NESTE DIA TEVE A CONTINUAÇÃO DA MONTAGEM DAS DAS FERRAGENS DA LAJE DE FUNDO DA TAMPA DO RAP 1100 M³. CONTINUAÇÃO DA ESCAVAÇÃO EM MATERIAL DE PRIMEIRA E SEGUNDA CATEGORIA, NIVELAMENTO EM FUNDO DA VALA, ASSENTAMENTO DA TUBULAÇÃO, REATERRO DA VALA, COMPACTAÇÃO DA RUA PADRE JOÃO BANDEIRA PARA A INSTALAÇÃO DA REDE DE DISTRIBUIÇÃO - ZONA DE PRESSÃO 02 (ZP-02).

ACIDENTES/INCIDENTES DO TRABALHO:

Sem ocorrência

ANOTAÇÕES DA FISCALIZAÇÃO:

RESPONSÁVEL PELA CONTRATADA:	RESPONSÁVEL PELA FISCALIZAÇÃO:
Rafael Pinheiro Figuerêdo Engº Civil **CREA-CE 48758**	Absolon Cavalcante Mota Neto Engenheiro Civil RNP: 061572761-1

DIÁRIO DE OBRA

WM CONSTRUÇÕES

SECRETARIA DA INFRAESTRUTURA, TRANSPORTES E URBANISMO

OBJETO: AMPLIAÇÃO DO SISTEMA DE ABASTECIMENTO DE ÁGUA DA SEDE DO MUNICIPIO DE JAGUARIBE-CE

CONTRATADA: WM CONSTRUÇÕES LTDA

INÍCIO CONTRATUAL:	DATA:	FOLHA:	LIVRO:
6-mai-22	sexta-feira, 20 de outubro de 2023	50	12
TÉRMINO CONTRATUAL:	DIAS DECOR:	DIAS RESTANTES:	
25-abr-24	532	188	

CONDIÇÕES DO TEMPO					
MANHÃ		TARDE		NOITE	
x	BOM	x	BOM		BOM
	INSTÁVEL		INSTÁVEL		INSTÁVEL
	CHUVOSO		CHUVOSO		CHUVOSO
	S/ATIVIDADE		S/ATIVIDADE	x	S/ATIVIDADE

EVOLUÇÃO DOS SERVIÇOS:

NESTE DIA TEVE A CONTINUAÇÃO DA MONTAGEM DAS FERRAGENS DA LAJE DE FUNDO DA TAMPA DO RAP 1100 M³. CONTINUAÇÃO DA ESCAVAÇÃO EM MATERIAL DE PRIMEIRA E SEGUNDA CATEGORIA, NIVELAMENTO EM FUNDO DA VALA, ASSENTAMENTO DA TUBULAÇÃO, REATERRO DA VALA, COMPACTAÇÃO DA PADRE JOÃO BANDEIRA PARA A INSTALAÇÃO DA REDE DE DISTRIBUIÇÃO - ZONA DE PRESSÃO 02 (ZP-02).

ACIDENTES/INCIDENTES DO TRABALHO:

Sem ocorrência

ANOTAÇÕES DA FISCALIZAÇÃO:

RESPONSÁVEL PELA CONTRATADA:	RESPONSÁVEL PELA FISCALIZAÇÃO:
Rafael Pinheiro Figuerêdo Engº Civil **CREA-CE 48758**	Absolon Cavalcante Mota Neto Engenheiro Civil RNP: 061572761-1

DIÁRIO DE OBRA

WM CONSTRUÇÕES

SECRETARIA DA INFRAESTRUTURA, TRANSPORTES E URBANISMO

OBJETO: AMPLIAÇÃO DO SISTEMA DE ABASTECIMENTO DE ÁGUA DA SEDE DO MUNICIPIO DE JAGUARIBE-CE

CONTRATADA: WM CONSTRUÇÕES LTDA

INÍCIO CONTRATUAL:	DATA:	FOLHA:	LIVRO:
6-mai-22	sábado, 21 de outubro de 2023	51	12
TÉRMINO CONTRATUAL:	DIAS DECOR:	DIAS RESTANTES:	
25-abr-24	533	187	

CONDIÇÕES DO TEMPO					
MANHÃ		TARDE		NOITE	
	BOM		BOM		BOM
	INSTÁVEL		INSTÁVEL		INSTÁVEL
	CHUVOSO		CHUVOSO		CHUVOSO
X	S/ATIVIDADE	X	S/ATIVIDADE	X	S/ATIVIDADE

EVOLUÇÃO DOS SERVIÇOS:

DESCANSO SEMANAL

ACIDENTES/INCIDENTES DO TRABALHO:

Sem ocorrência

ANOTAÇÕES DA FISCALIZAÇÃO:

RESPONSÁVEL PELA CONTRATADA:

Rafael Pinheiro Figuerêdo
Engº Civil
CREA-CE 48758

RESPONSÁVEL PELA FISCALIZAÇÃO:

Absolon Cavalcante Mota Neto
Engenheiro Civil
RNP: 061572761-1

DIÁRIO DE OBRA

WM CONSTRUÇÕES

SECRETARIA DA INFRAESTRUTURA, TRANSPORTES E URBANISMO

OBJETO: AMPLIAÇÃO DO SISTEMA DE ABASTECIMENTO DE ÁGUA DA SEDE DO MUNICIPIO DE JAGUARIBE-CE

CONTRATADA: WM CONSTRUÇÕES LTDA

INÍCIO CONTRATUAL:	DATA:	FOLHA:	LIVRO:
6-mai-22	domingo, 22 de outubro de 2023	52	12
TÉRMINO CONTRATUAL:	DIAS DECOR:	DIAS RESTANTES:	
25-abr-24	534	186	

CONDIÇÕES DO TEMPO					
MANHÃ		TARDE		NOITE	
	BOM		BOM		BOM
	INSTÁVEL		INSTÁVEL		INSTÁVEL
	CHUVOSO		CHUVOSO		CHUVOSO
x	S/ATIVIDADE	x	S/ATIVIDADE	x	S/ATIVIDADE

EVOLUÇÃO DOS SERVIÇOS:

DESCANSO SEMANAL

ACIDENTES/INCIDENTES DO TRABALHO:

Sem ocorrência

ANOTAÇÕES DA FISCALIZAÇÃO:

RESPONSÁVEL PELA CONTRATADA:

Rafael Pinheiro Figuerêdo
Engº Civil
CREA-CE 48758

RESPONSÁVEL PELA FISCALIZAÇÃO:

Absolon Cavalcante Mota Neto
Engenheiro Civil
RNP: 061572761-1

DIÁRIO DE OBRA

WM CONSTRUÇÕES

SECRETARIA DA INFRAESTRUTURA, TRANSPORTES E URBANISMO

OBJETO: AMPLIAÇÃO DO SISTEMA DE ABASTECIMENTO DE ÁGUA DA SEDE DO MUNICIPIO DE JAGUARIBE-CE

CONTRATADA: WM CONSTRUÇÕES LTDA

INÍCIO CONTRATUAL:	DATA:	FOLHA:	LIVRO:
6-mai-22	segunda-feira, 23 de outubro de 2023	53	12
TÉRMINO CONTRATUAL:	DIAS DECOR:	DIAS RESTANTES:	
25-abr-24	535	185	

CONDIÇÕES DO TEMPO					
MANHÃ		TARDE		NOITE	
x	BOM	x	BOM		BOM
	INSTÁVEL		INSTÁVEL		INSTÁVEL
	CHUVOSO		CHUVOSO		CHUVOSO
	S/ATIVIDADE		S/ATIVIDADE	x	S/ATIVIDADE

EVOLUÇÃO DOS SERVIÇOS:

NESTE DIA TEVE A CONTINUAÇÃO DA MONTAGEM DAS DAS FERRAGENS DA LAJE DE FUNDO DA TAMPA DO RAP 1100 M³. CONTINUAÇÃO DA ESCAVAÇÃO EM MATERIAL DE PRIMEIRA E SEGUNDA CATEGORIA, NIVELAMENTO EM FUNDO DA VALA, ASSENTAMENTO DA TUBULAÇÃO, REATERRO DA VALA, COMPACTAÇÃO DA RUA SAVINO BARREIRA PARA A INSTALAÇÃO DA REDE DE DISTRIBUIÇÃO - ZONA DE PRESSÃO 02 (ZP-02).

ACIDENTES/INCIDENTES DO TRABALHO:

Sem ocorrência

ANOTAÇÕES DA FISCALIZAÇÃO:

RESPONSÁVEL PELA CONTRATADA:	RESPONSÁVEL PELA FISCALIZAÇÃO:
Rafael Pinheiro Figuerêdo Engº Civil **CREA-CE 48758**	Absolon Cavalcante Mota Neto Engenheiro Civil RNP: 061572761-1

DIÁRIO DE OBRA

WM CONSTRUÇÕES

SECRETARIA DA INFRAESTRUTURA, TRANSPORTES E URBANISMO

OBJETO: AMPLIAÇÃO DO SISTEMA DE ABASTECIMENTO DE ÁGUA DA SEDE DO MUNICIPIO DE JAGUARIBE-CE

CONTRATADA: WM CONSTRUÇÕES LTDA

INÍCIO CONTRATUAL:	DATA:	FOLHA:	LIVRO:
6-mai-22	terça-feira, 24 de outubro de 2023	54	12
TÉRMINO CONTRATUAL:	DIAS DECOR:	DIAS RESTANTES:	
25-abr-24	536	184	

CONDIÇÕES DO TEMPO					
MANHÃ		TARDE		NOITE	
x	BOM	x	BOM		BOM
	INSTÁVEL		INSTÁVEL		INSTÁVEL
	CHUVOSO		CHUVOSO		CHUVOSO
	S/ATIVIDADE		S/ATIVIDADE	x	S/ATIVIDADE

EVOLUÇÃO DOS SERVIÇOS:

NESTE DIA TEVE A CONTINUAÇÃO DA MONTAGEM DAS FERRAGENS DA LAJE DE FUNDO DA TAMPA DO RAP 1100 M³. CONTINUAÇÃO DA ESCAVAÇÃO EM MATERIAL DE PRIMEIRA E SEGUNDA CATEGORIA, NIVELAMENTO EM FUNDO DA VALA, ASSENTAMENTO DA TUBULAÇÃO, REATERRO DA VALA, COMPACTAÇÃO DA RUA SAVINO BARREIRA PARA A INSTALAÇÃO DA REDE DE DISTRIBUIÇÃO - ZONA DE PRESSÃO 02 (ZP-02).

ACIDENTES/INCIDENTES DO TRABALHO:

Sem ocorrência

ANOTAÇÕES DA FISCALIZAÇÃO:

RESPONSÁVEL PELA CONTRATADA:	RESPONSÁVEL PELA FISCALIZAÇÃO:
Rafael Pinheiro Figuerêdo Engº Civil **CREA-CE 48758**	Absolon Cavalcante Mota Neto Engenheiro Civil RNP: 061572761-1

DIÁRIO DE OBRA

WM CONSTRUÇÕES

SECRETARIA DA INFRAESTRUTURA, TRANSPORTES E URBANISMO

OBJETO: AMPLIAÇÃO DO SISTEMA DE ABASTECIMENTO DE ÁGUA DA SEDE DO MUNICIPIO DE JAGUARIBE-CE

CONTRATADA: WM CONSTRUÇÕES LTDA

INÍCIO CONTRATUAL:	DATA:	FOLHA:	LIVRO:
6-mai-22	quarta-feira, 25 de outubro de 2023	55	12
TÉRMINO CONTRATUAL:	DIAS DECOR:	DIAS RESTANTES:	
25-abr-24	537	183	

CONDIÇÕES DO TEMPO					
MANHÃ		TARDE		NOITE	
x	BOM	x	BOM		BOM
	INSTÁVEL		INSTÁVEL		INSTÁVEL
	CHUVOSO		CHUVOSO		CHUVOSO
	S/ATIVIDADE		S/ATIVIDADE	x	S/ATIVIDADE

EVOLUÇÃO DOS SERVIÇOS:

NESTE DIA TEVE A CONTINUAÇÃO DA MONTAGEM DAS FERRAGENS DA LAJE DE FUNDO DA TAMPA DO RAP 1100 M³. CONTINUAÇÃO DA ESCAVAÇÃO EM MATERIAL DE PRIMEIRA E SEGUNDA CATEGORIA, NIVELAMENTO EM FUNDO DA VALA, ASSENTAMENTO DA TUBULAÇÃO, REATERRO DA VALA, COMPACTAÇÃO DA RUA SAVINO BARREIRA PARA A INSTALAÇÃO DA REDE DE DISTRIBUIÇÃO - ZONA DE PRESSÃO 02 (ZP-02).

ACIDENTES/INCIDENTES DO TRABALHO:

Sem ocorrência

ANOTAÇÕES DA FISCALIZAÇÃO:

RESPONSÁVEL PELA CONTRATADA:

Rafael Pinheiro Figuerêdo
Engº Civil
CREA-CE 48758

RESPONSÁVEL PELA FISCALIZAÇÃO:

Absolon Cavalcante Mota Neto
Engenheiro Civil
RNP: 061572761-1

DIÁRIO DE OBRA

WM CONSTRUÇÕES

SECRETARIA DA INFRAESTRUTURA, TRANSPORTES E URBANISMO

OBJETO: AMPLIAÇÃO DO SISTEMA DE ABASTECIMENTO DE ÁGUA DA SEDE DO MUNICIPIO DE JAGUARIBE-CE

CONTRATADA: WM CONSTRUÇÕES LTDA

INÍCIO CONTRATUAL:	DATA:	FOLHA:	LIVRO:
6-mai-22	quinta-feira, 26 de outubro de 2023	56	12
TÉRMINO CONTRATUAL:	DIAS DECOR:	DIAS RESTANTES:	
25-abr-24	538	182	

CONDIÇÕES DO TEMPO					
MANHÃ		TARDE		NOITE	
x	BOM	x	BOM		BOM
	INSTÁVEL		INSTÁVEL		INSTÁVEL
	CHUVOSO		CHUVOSO		CHUVOSO
	S/ATIVIDADE		S/ATIVIDADE	x	S/ATIVIDADE

EVOLUÇÃO DOS SERVIÇOS:

NESTE DIA TEVE A CONTINUAÇÃO DA MONTAGEM DAS FERRAGENS DA LAJE DE FUNDO DA TAMPA DO RAP 1100 M³. CONTINUAÇÃO DA ESCAVAÇÃO EM MATERIAL DE PRIMEIRA E SEGUNDA CATEGORIA, NIVELAMENTO EM FUNDO DA VALA, ASSENTAMENTO DA TUBULAÇÃO, REATERRO DA VALA, COMPACTAÇÃO DA RUA SAVINO BARREIRA PARA A INSTALAÇÃO DA REDE DE DISTRIBUIÇÃO - ZONA DE PRESSÃO 02 (ZP-02).

ACIDENTES/INCIDENTES DO TRABALHO:

Sem ocorrência

ANOTAÇÕES DA FISCALIZAÇÃO:

RESPONSÁVEL PELA CONTRATADA:

Rafael Pinheiro Figuerêdo
Engº Civil
CREA-CE 48758

RESPONSÁVEL PELA FISCALIZAÇÃO:

Absolon Cavalcante Mota Neto
Engenheiro Civil
RNP: 061572761-1

DIÁRIO DE OBRA

WM CONSTRUÇÕES

SECRETARIA DA INFRAESTRUTURA, TRANSPORTES E URBANISMO

OBJETO: AMPLIAÇÃO DO SISTEMA DE ABASTECIMENTO DE ÁGUA DA SEDE DO MUNICIPIO DE JAGUARIBE-CE

CONTRATADA: WM CONSTRUÇÕES LTDA

INÍCIO CONTRATUAL:	DATA:	FOLHA:	LIVRO:
6-mai-22	sexta-feira, 27 de outubro de 2023	57	12
TÉRMINO CONTRATUAL:	DIAS DECOR:	DIAS RESTANTES:	
25-abr-24	539	181	

CONDIÇÕES DO TEMPO					
MANHÃ		TARDE		NOITE	
x	BOM	x	BOM		BOM
	INSTÁVEL		INSTÁVEL		INSTÁVEL
	CHUVOSO		CHUVOSO		CHUVOSO
	S/ATIVIDADE		S/ATIVIDADE	x	S/ATIVIDADE

EVOLUÇÃO DOS SERVIÇOS:

NESTE DIA TEVE A CONTINUAÇÃO DA MONTAGEM DAS FERRAGENS DA LAJE DE FUNDO DA TAMPA DO RAP 1100 M³. CONTINUAÇÃO DA ESCAVAÇÃO EM MATERIAL DE PRIMEIRA E SEGUNDA CATEGORIA, NIVELAMENTO EM FUNDO DA VALA, ASSENTAMENTO DA TUBULAÇÃO, REATERRO DA VALA, COMPACTAÇÃO DA RUA SAVINO BARREIRA PARA A INSTALAÇÃO DA REDE DE DISTRIBUIÇÃO - ZONA DE PRESSÃO 02 (ZP-02).

ACIDENTES/INCIDENTES DO TRABALHO:

Sem ocorrência

ANOTAÇÕES DA FISCALIZAÇÃO:

RESPONSÁVEL PELA CONTRATADA:	RESPONSÁVEL PELA FISCALIZAÇÃO:
Rafael Pinheiro Figuerêdo Engº Civil **CREA-CE 48758**	Absolon Cavalcante Mota Neto Engenheiro Civil RNP: 061572761-1

DIÁRIO DE OBRA

WM CONSTRUÇÕES

SECRETARIA DA INFRAESTRUTURA, TRANSPORTES E URBANISMO

OBJETO: AMPLIAÇÃO DO SISTEMA DE ABASTECIMENTO DE ÁGUA DA SEDE DO MUNICIPIO DE JAGUARIBE-CE

CONTRATADA: WM CONSTRUÇÕES LTDA

INÍCIO CONTRATUAL:	DATA:	FOLHA:	LIVRO:
6-mai-22	sábado, 28 de outubro de 2023	58	12
TÉRMINO CONTRATUAL:	DIAS DECOR:	DIAS RESTANTES:	
25-abr-24	540	180	

CONDIÇÕES DO TEMPO					
MANHÃ		TARDE		NOITE	
	BOM		BOM		BOM
	INSTÁVEL		INSTÁVEL		INSTÁVEL
	CHUVOSO		CHUVOSO		CHUVOSO
x	S/ATIVIDADE	x	S/ATIVIDADE	x	S/ATIVIDADE

EVOLUÇÃO DOS SERVIÇOS:

DESCANSO SEMANAL

ACIDENTES/INCIDENTES DO TRABALHO:

Sem ocorrência

ANOTAÇÕES DA FISCALIZAÇÃO:

RESPONSÁVEL PELA CONTRATADA:	RESPONSÁVEL PELA FISCALIZAÇÃO:
Rafael Pinheiro Figuerêdo Engº Civil **CREA-CE 48758**	Absolon Cavalcante Mota Neto Engenheiro Civil RNP: 061572761-1

DIÁRIO DE OBRA

WM CONSTRUÇÕES

SECRETARIA DA INFRAESTRUTURA, TRANSPORTES E URBANISMO

OBJETO: AMPLIAÇÃO DO SISTEMA DE ABASTECIMENTO DE ÁGUA DA SEDE DO MUNICIPIO DE JAGUARIBE-CE

CONTRATADA: WM CONSTRUÇÕES LTDA

INÍCIO CONTRATUAL:	DATA:	FOLHA:	LIVRO:
6-mai-22	domingo, 29 de outubro de 2023	59	12
TÉRMINO CONTRATUAL:	DIAS DECOR:	DIAS RESTANTES:	
25-abr-24	541	179	

CONDIÇÕES DO TEMPO					
MANHÃ		TARDE		NOITE	
	BOM		BOM		BOM
	INSTÁVEL		INSTÁVEL		INSTÁVEL
	CHUVOSO		CHUVOSO		CHUVOSO
X	S/ATIVIDADE	X	S/ATIVIDADE	X	S/ATIVIDADE

EVOLUÇÃO DOS SERVIÇOS:

DESCANSO SEMANAL

ACIDENTES/INCIDENTES DO TRABALHO:

Sem ocorrência

ANOTAÇÕES DA FISCALIZAÇÃO:

RESPONSÁVEL PELA CONTRATADA:	RESPONSÁVEL PELA FISCALIZAÇÃO:
Rafael Pinheiro Figuerêdo Engº Civil **CREA-CE 48758**	Absolon Cavalcante Mota Neto Engenheiro Civil RNP: 061572761-1

DIÁRIO DE OBRA

WM CONSTRUÇÕES

SECRETARIA DA INFRAESTRUTURA, TRANSPORTES E URBANISMO

OBJETO: AMPLIAÇÃO DO SISTEMA DE ABASTECIMENTO DE ÁGUA DA SEDE DO MUNICIPIO DE JAGUARIBE-CE

CONTRATADA: WM CONSTRUÇÕES LTDA

INÍCIO CONTRATUAL:	DATA:	FOLHA:	LIVRO:
6-mai-22	segunda-feira, 30 de outubro de 2023	60	12
TÉRMINO CONTRATUAL:	DIAS DECOR:	DIAS RESTANTES:	
25-abr-24	542	178	

CONDIÇÕES DO TEMPO					
MANHÃ		TARDE		NOITE	
x	BOM	x	BOM		BOM
	INSTÁVEL		INSTÁVEL		INSTÁVEL
	CHUVOSO		CHUVOSO		CHUVOSO
	S/ATIVIDADE		S/ATIVIDADE	x	S/ATIVIDADE

EVOLUÇÃO DOS SERVIÇOS:

NESTE DIA TEVE A CONTINUAÇÃO DA MONTAGEM DAS FERRAGENS DA LAJE DE FUNDO DA TAMPA DO RAP 1100 M³. CONTINUAÇÃO DA ESCAVAÇÃO EM MATERIAL DE PRIMEIRA E SEGUNDA CATEGORIA, NIVELAMENTO EM FUNDO DA VALA, ASSENTAMENTO DA TUBULAÇÃO, REATERRO DA VALA, COMPACTAÇÃO DA TRAVESSA NELSON MAIA PARA A INSTALAÇÃO DA REDE DE DISTRIBUIÇÃO - ZONA DE PRESSÃO 02 (ZP-02).

ACIDENTES/INCIDENTES DO TRABALHO:

Sem ocorrência

ANOTAÇÕES DA FISCALIZAÇÃO:

RESPONSÁVEL PELA CONTRATADA:	RESPONSÁVEL PELA FISCALIZAÇÃO:
Rafael Pinheiro Figuerêdo Engº Civil **CREA-CE 48758**	Absolon Cavalcante Mota Neto Engenheiro Civil RNP: 061572761-1

DIÁRIO DE OBRA

WM CONSTRUÇÕES

SECRETARIA DA INFRAESTRUTURA, TRANSPORTES E URBANISMO

OBJETO: AMPLIAÇÃO DO SISTEMA DE ABASTECIMENTO DE ÁGUA DA SEDE DO MUNICIPIO DE JAGUARIBE-CE

CONTRATADA: WM CONSTRUÇÕES LTDA

INÍCIO CONTRATUAL:	DATA:	FOLHA:	LIVRO:
6-mai-22	terça-feira, 31 de outubro de 2023	61	12
TÉRMINO CONTRATUAL:	DIAS DECOR:	DIAS RESTANTES:	
25-abr-24	543	177	

CONDIÇÕES DO TEMPO					
MANHÃ		TARDE		NOITE	
x	BOM	x	BOM		BOM
	INSTÁVEL		INSTÁVEL		INSTÁVEL
	CHUVOSO		CHUVOSO		CHUVOSO
	S/ATIVIDADE		S/ATIVIDADE	x	S/ATIVIDADE

EVOLUÇÃO DOS SERVIÇOS:

NESTE DIA TEVE A CONTINUAÇÃO DA MONTAGEM DAS FERRAGENS DA LAJE DE FUNDO DA TAMPA DO RAP 1100 M³. CONTINUAÇÃO DA ESCAVAÇÃO EM MATERIAL DE PRIMEIRA E SEGUNDA CATEGORIA, NIVELAMENTO EM FUNDO DA VALA, ASSENTAMENTO DA TUBULAÇÃO, REATERRO DA VALA, COMPACTAÇÃO DA TRAVESSA NELSON MAIA PARA A INSTALAÇÃO DA REDE DE DISTRIBUIÇÃO - ZONA DE PRESSÃO 02 (ZP-02).

ACIDENTES/INCIDENTES DO TRABALHO:

Sem ocorrência

ANOTAÇÕES DA FISCALIZAÇÃO:

RESPONSÁVEL PELA CONTRATADA:	RESPONSÁVEL PELA FISCALIZAÇÃO:
Rafael Pinheiro Figuerêdo Engº Civil **CREA-CE 48758**	Absolon Cavalcante Mota Neto Engenheiro Civil RNP: 061572761-1

DIÁRIO DE OBRA

WM CONSTRUÇÕES

SECRETARIA DA INFRAESTRUTURA, TRANSPORTES E URBANISMO

OBJETO: AMPLIAÇÃO DO SISTEMA DE ABASTECIMENTO DE ÁGUA DA SEDE DO MUNICIPIO DE JAGUARIBE-CE

CONTRATADA: WM CONSTRUÇÕES LTDA

INÍCIO CONTRATUAL:	DATA:	FOLHA:	LIVRO:
6-mai-22	quarta-feira, 1 de novembro de 2023	62	12
TÉRMINO CONTRATUAL:	DIAS DECOR:	DIAS RESTANTES:	
25-abr-24	544	176	

CONDIÇÕES DO TEMPO					
MANHÃ		TARDE		NOITE	
x	BOM	x	BOM		BOM
	INSTÁVEL		INSTÁVEL		INSTÁVEL
	CHUVOSO		CHUVOSO		CHUVOSO
	S/ATIVIDADE		S/ATIVIDADE	x	S/ATIVIDADE

EVOLUÇÃO DOS SERVIÇOS:

NESTE DIA TEVE A CONTINUAÇÃO DA MONTAGEM DAS FERRAGENS DA LAJE DE FUNDO DA TAMPA DO RAP 1100 M³. CONTINUAÇÃO DA ESCAVAÇÃO EM MATERIAL DE PRIMEIRA E SEGUNDA CATEGORIA, NIVELAMENTO EM FUNDO DA VALA, ASSENTAMENTO DA TUBULAÇÃO, REATERRO DA VALA, COMPACTAÇÃO DA RUA ROBSON SOARES DE SOUSA PARA A INSTALAÇÃO DA REDE DE DISTRIBUIÇÃO - ZONA DE PRESSÃO 02 (ZP-02).

ACIDENTES/INCIDENTES DO TRABALHO:

Sem ocorrência

ANOTAÇÕES DA FISCALIZAÇÃO:

RESPONSÁVEL PELA CONTRATADA:	RESPONSÁVEL PELA FISCALIZAÇÃO:
Rafael Pinheiro Figuerêdo Engº Civil **CREA-CE 48758**	Absolon Cavalcante Mota Neto Engenheiro Civil RNP: 061572761-1

DIÁRIO DE OBRA

WM CONSTRUÇÕES

SECRETARIA DA INFRAESTRUTURA, TRANSPORTES E URBANISMO

OBJETO: AMPLIAÇÃO DO SISTEMA DE ABASTECIMENTO DE ÁGUA DA SEDE DO MUNICIPIO DE JAGUARIBE-CE

CONTRATADA: WM CONSTRUÇÕES LTDA

INÍCIO CONTRATUAL:	DATA:	FOLHA:	LIVRO:
6-mai-22	quinta-feira, 2 de novembro de 2023	63	12
TÉRMINO CONTRATUAL:	DIAS DECOR:	DIAS RESTANTES:	
25-abr-24	545	175	

CONDIÇÕES DO TEMPO					
MANHÃ		TARDE		NOITE	
x	BOM	x	BOM		BOM
	INSTÁVEL		INSTÁVEL		INSTÁVEL
	CHUVOSO		CHUVOSO		CHUVOSO
	S/ATIVIDADE		S/ATIVIDADE	x	S/ATIVIDADE

EVOLUÇÃO DOS SERVIÇOS:

FERIADO NACIONAL

ACIDENTES/INCIDENTES DO TRABALHO:

Sem ocorrência

ANOTAÇÕES DA FISCALIZAÇÃO:

RESPONSÁVEL PELA CONTRATADA:	RESPONSÁVEL PELA FISCALIZAÇÃO:
Rafael Pinheiro Figuerêdo Engº Civil **CREA-CE 48758**	Absolon Cavalcante Mota Neto Engenheiro Civil RNP: 061572761-1

DIÁRIO DE OBRA

WM CONSTRUÇÕES

SECRETARIA DA INFRAESTRUTURA, TRANSPORTES E URBANISMO

OBJETO: AMPLIAÇÃO DO SISTEMA DE ABASTECIMENTO DE ÁGUA DA SEDE DO MUNICIPIO DE JAGUARIBE-CE

CONTRATADA: WM CONSTRUÇÕES LTDA

INÍCIO CONTRATUAL:	DATA:	FOLHA:	LIVRO:
6-mai-22	sexta-feira, 3 de novembro de 2023	64	12
TÉRMINO CONTRATUAL:	DIAS DECOR:	DIAS RESTANTES:	
25-abr-24	546	174	

CONDIÇÕES DO TEMPO					
MANHÃ		TARDE		NOITE	
x	BOM	x	BOM		BOM
	INSTÁVEL		INSTÁVEL		INSTÁVEL
	CHUVOSO		CHUVOSO		CHUVOSO
	S/ATIVIDADE		S/ATIVIDADE	x	S/ATIVIDADE

EVOLUÇÃO DOS SERVIÇOS:

NESTE DIA, EM VISITA COM COPRPO TÉCNICO DO SISTEMA DE ABASTECIMENTO DE ÁGUA E ESGOTO DE JAGUARIBE (SAAE), ENGENHEIROS DA PREFEITURA ,O SRS. ENG. ABSOLON MOTA (ENG. FISCAL), ENG. PAULO AFONSO (SAAE) E O ENG. RAFAEL DIÓGENES (SEC. DE INFRAESTRUTURA E URBANISMO) PARA VERIFICAR O INÍCIO E FINALIZAÇÃO DA CONCRETAGEM DA LAJE DE TAMPA DO RAP 1100 M³. CONTINUAÇÃO DA ESCAVAÇÃO EM MATERIAL DE PRIMEIRA E SEGUNDA CATEGORIA, NIVELAMENTO EM FUNDO DA VALA, ASSENTAMENTO DA TUBULAÇÃO, REATERRO DA VALA, COMPACTAÇÃO DA RUA ROBSON SOARES DE SOUSA PARA A INSTALAÇÃO DA REDE DE DISTRIBUIÇÃO - ZONA DE PRESSÃO 02 (ZP-02).

ACIDENTES/INCIDENTES DO TRABALHO:

Sem ocorrência

ANOTAÇÕES DA FISCALIZAÇÃO:

RESPONSÁVEL PELA CONTRATADA:	RESPONSÁVEL PELA FISCALIZAÇÃO:
Rafael Pinheiro Figuerêdo Engº Civil **CREA-CE 48758**	Absolon Cavalcante Mota Neto Engenheiro Civil RNP: 061572761-1

DIÁRIO DE OBRA

WM CONSTRUÇÕES

SECRETARIA DA INFRAESTRUTURA, TRANSPORTES E URBANISMO

OBJETO: AMPLIAÇÃO DO SISTEMA DE ABASTECIMENTO DE ÁGUA DA SEDE DO MUNICIPIO DE JAGUARIBE-CE

CONTRATADA: WM CONSTRUÇÕES LTDA

INÍCIO CONTRATUAL:	DATA:	FOLHA:	LIVRO:
6-mai-22	sábado, 4 de novembro de 2023	65	12
TÉRMINO CONTRATUAL:	DIAS DECOR:	DIAS RESTANTES:	
25-abr-24	547	173	

CONDIÇÕES DO TEMPO					
MANHÃ		TARDE		NOITE	
	BOM		BOM		BOM
	INSTÁVEL		INSTÁVEL		INSTÁVEL
	CHUVOSO		CHUVOSO		CHUVOSO
x	S/ATIVIDADE	x	S/ATIVIDADE	x	S/ATIVIDADE

EVOLUÇÃO DOS SERVIÇOS:

DESCANSO SEMANAL

ACIDENTES/INCIDENTES DO TRABALHO:

Sem ocorrência

ANOTAÇÕES DA FISCALIZAÇÃO:

RESPONSÁVEL PELA CONTRATADA:

Rafael Pinheiro Figuerêdo
Engº Civil
CREA-CE 48758

RESPONSÁVEL PELA FISCALIZAÇÃO:

Absolon Cavalcante Mota Neto
Engenheiro Civil
RNP: 061572761-1

DIÁRIO DE OBRA

WM CONSTRUÇÕES

SECRETARIA DA INFRAESTRUTURA, TRANSPORTES E URBANISMO

OBJETO: AMPLIAÇÃO DO SISTEMA DE ABASTECIMENTO DE ÁGUA DA SEDE DO MUNICIPIO DE JAGUARIBE-CE

CONTRATADA: WM CONSTRUÇÕES LTDA

INÍCIO CONTRATUAL:	DATA:	FOLHA:	LIVRO:
6-mai-22	domingo, 5 de novembro de 2023	66	12
TÉRMINO CONTRATUAL:	DIAS DECOR:	DIAS RESTANTES:	
25-abr-24	548	172	

CONDIÇÕES DO TEMPO					
MANHÃ		TARDE		NOITE	
	BOM		BOM		BOM
	INSTÁVEL		INSTÁVEL		INSTÁVEL
	CHUVOSO		CHUVOSO		CHUVOSO
x	S/ATIVIDADE	x	S/ATIVIDADE	x	S/ATIVIDADE

EVOLUÇÃO DOS SERVIÇOS:

DESCANSO SEMANAL

ACIDENTES/INCIDENTES DO TRABALHO:

Sem ocorrência

ANOTAÇÕES DA FISCALIZAÇÃO:

RESPONSÁVEL PELA CONTRATADA:	RESPONSÁVEL PELA FISCALIZAÇÃO:
Rafael Pinheiro Figuerêdo Engº Civil **CREA-CE 48758**	Absolon Cavalcante Mota Neto Engenheiro Civil RNP: 061572761-1

DIÁRIO DE OBRA

WM CONSTRUÇÕES

SECRETARIA DA INFRAESTRUTURA, TRANSPORTES E URBANISMO

OBJETO: AMPLIAÇÃO DO SISTEMA DE ABASTECIMENTO DE ÁGUA DA SEDE DO MUNICIPIO DE JAGUARIBE-CE

CONTRATADA: WM CONSTRUÇÕES LTDA

INÍCIO CONTRATUAL:	DATA:	FOLHA:	LIVRO:
6-mai-22	segunda-feira, 6 de novembro de 2023	67	12
TÉRMINO CONTRATUAL:	DIAS DECOR:	DIAS RESTANTES:	
25-abr-24	549	171	

CONDIÇÕES DO TEMPO					
MANHÃ		TARDE		NOITE	
x	BOM	x	BOM		BOM
	INSTÁVEL		INSTÁVEL		INSTÁVEL
	CHUVOSO		CHUVOSO		CHUVOSO
	S/ATIVIDADE		S/ATIVIDADE	x	S/ATIVIDADE

EVOLUÇÃO DOS SERVIÇOS:

NESTE DIA TEVE INÍCIO DA CONSTRUÇÃO DA ESTAÇÃO ELEVATÓRIA DE ÁGUA TRATADA-03 (EEAT-03). CONTINUAÇÃO DA ESCAVAÇÃO EM MATERIAL DE PRIMEIRA E SEGUNDA CATEGORIA, NIVELAMENTO EM FUNDO DA VALA, ASSENTAMENTO DA TUBULAÇÃO, REATERRO DA VALA, COMPACTAÇÃO DA RUA ROBSON SOARES DE SOUSA PARA A INSTALAÇÃO DA REDE DE DISTRIBUIÇÃO - ZONA DE PRESSÃO 02 (ZP-02).

ACIDENTES/INCIDENTES DO TRABALHO:

Sem ocorrência

ANOTAÇÕES DA FISCALIZAÇÃO:

RESPONSÁVEL PELA CONTRATADA:	RESPONSÁVEL PELA FISCALIZAÇÃO:
Rafael Pinheiro Figuerêdo Engº Civil **CREA-CE 48758**	Absolon Cavalcante Mota Neto Engenheiro Civil RNP: 061572761-1

DIÁRIO DE OBRA

WM CONSTRUÇÕES

SECRETARIA DA INFRAESTRUTURA, TRANSPORTES E URBANISMO

OBJETO: AMPLIAÇÃO DO SISTEMA DE ABASTECIMENTO DE ÁGUA DA SEDE DO MUNICIPIO DE JAGUARIBE-CE

CONTRATADA: WM CONSTRUÇÕES LTDA

INÍCIO CONTRATUAL:	DATA:	FOLHA:	LIVRO:
6-mai-22	terça-feira, 7 de novembro de 2023	68	12
TÉRMINO CONTRATUAL:	DIAS DECOR:	DIAS RESTANTES:	
25-abr-24	550	170	

CONDIÇÕES DO TEMPO					
MANHÃ		TARDE		NOITE	
x	BOM	x	BOM		BOM
	INSTÁVEL		INSTÁVEL		INSTÁVEL
	CHUVOSO		CHUVOSO		CHUVOSO
	S/ATIVIDADE		S/ATIVIDADE	x	S/ATIVIDADE

EVOLUÇÃO DOS SERVIÇOS:

NESTE DIA TEVE A CONTINUAÇÃO DA CONSTRUÇÃO DA ESTAÇÃO ELEVATÓRIA DE ÁGUA TRATADA-03 (EEAT-03). CONTINUAÇÃO DA ESCAVAÇÃO EM MATERIAL DE PRIMEIRA E SEGUNDA CATEGORIA, NIVELAMENTO EM FUNDO DA VALA, ASSENTAMENTO DA TUBULAÇÃO, REATERRO DA VALA, COMPACTAÇÃO DA RUA ROBSON SOARES DE SOUSA PARA A INSTALAÇÃO DA REDE DE DISTRIBUIÇÃO - ZONA DE PRESSÃO 02 (ZP-02).

ACIDENTES/INCIDENTES DO TRABALHO:

Sem ocorrência

ANOTAÇÕES DA FISCALIZAÇÃO:

RESPONSÁVEL PELA CONTRATADA:	RESPONSÁVEL PELA FISCALIZAÇÃO:
Rafael Pinheiro Figuerêdo Engº Civil **CREA-CE 48758**	Absolon Cavalcante Mota Neto Engenheiro Civil RNP: 061572761-1

DIÁRIO DE OBRA

WM CONSTRUÇÕES

SECRETARIA DA INFRAESTRUTURA, TRANSPORTES E URBANISMO

OBJETO: AMPLIAÇÃO DO SISTEMA DE ABASTECIMENTO DE ÁGUA DA SEDE DO MUNICIPIO DE JAGUARIBE-CE

CONTRATADA: WM CONSTRUÇÕES LTDA

INÍCIO CONTRATUAL:	DATA:	FOLHA:	LIVRO:
6-mai-22	quarta-feira, 8 de novembro de 2023	69	12
TÉRMINO CONTRATUAL:	DIAS DECOR:	DIAS RESTANTES:	
25-abr-24	551	169	

CONDIÇÕES DO TEMPO					
MANHÃ		TARDE		NOITE	
x	BOM	x	BOM		BOM
	INSTÁVEL		INSTÁVEL		INSTÁVEL
	CHUVOSO		CHUVOSO		CHUVOSO
	S/ATIVIDADE		S/ATIVIDADE	x	S/ATIVIDADE

EVOLUÇÃO DOS SERVIÇOS:

NESTE DIA TEVE A CONTINUAÇÃO DA CONSTRUÇÃO DA ESTAÇÃO ELEVATÓRIA DE ÁGUA TRATADA-03 (EEAT-03). CONTINUAÇÃO DA ESCAVAÇÃO EM MATERIAL DE PRIMEIRA E SEGUNDA CATEGORIA, NIVELAMENTO EM FUNDO DA VALA, ASSENTAMENTO DA TUBULAÇÃO, REATERRO DA VALA, COMPACTAÇÃO DA RUA ROBSON SOARES DE SOUSA PARA A INSTALAÇÃO DA REDE DE DISTRIBUIÇÃO - ZONA DE PRESSÃO 02 (ZP-02).

ACIDENTES/INCIDENTES DO TRABALHO:

Sem ocorrência

ANOTAÇÕES DA FISCALIZAÇÃO:

RESPONSÁVEL PELA CONTRATADA:	RESPONSÁVEL PELA FISCALIZAÇÃO:
Rafael Pinheiro Figuerêdo Engº Civil **CREA-CE 48758**	Absolon Cavalcante Mota Neto Engenheiro Civil RNP: 061572761-1

DIÁRIO DE OBRA

WM CONSTRUÇÕES

SECRETARIA DA INFRAESTRUTURA, TRANSPORTES E URBANISMO

OBJETO: AMPLIAÇÃO DO SISTEMA DE ABASTECIMENTO DE ÁGUA DA SEDE DO MUNICIPIO DE JAGUARIBE-CE

CONTRATADA: WM CONSTRUÇÕES LTDA

INÍCIO CONTRATUAL:	DATA:	FOLHA:	LIVRO:
6-mai-22	quinta-feira, 9 de novembro de 2023	70	12
TÉRMINO CONTRATUAL:	DIAS DECOR:	DIAS RESTANTES:	
25-abr-24	552	168	

CONDIÇÕES DO TEMPO					
MANHÃ		TARDE		NOITE	
x	BOM	x	BOM		BOM
	INSTÁVEL		INSTÁVEL		INSTÁVEL
	CHUVOSO		CHUVOSO		CHUVOSO
	S/ATIVIDADE		S/ATIVIDADE	x	S/ATIVIDADE

EVOLUÇÃO DOS SERVIÇOS:

NESTE DIA TEVE A CONTINUAÇÃO DA CONSTRUÇÃO DA ESTAÇÃO ELEVATÓRIA DE ÁGUA TRATADA-03 (EEAT-03). CONTINUAÇÃO DA ESCAVAÇÃO EM MATERIAL DE PRIMEIRA E SEGUNDA CATEGORIA, NIVELAMENTO EM FUNDO DA VALA, ASSENTAMENTO DA TUBULAÇÃO, REATERRO DA VALA, COMPACTAÇÃO DA RUA NONETE MENDES DE SOUZA PARA A INSTALAÇÃO DA REDE DE DISTRIBUIÇÃO - ZONA DE PRESSÃO 02 (ZP-02).

ACIDENTES/INCIDENTES DO TRABALHO:

Sem ocorrência

ANOTAÇÕES DA FISCALIZAÇÃO:

RESPONSÁVEL PELA CONTRATADA:	RESPONSÁVEL PELA FISCALIZAÇÃO:
Rafael Pinheiro Figuerêdo Engº Civil **CREA-CE 48758**	Absolon Cavalcante Mota Neto Engenheiro Civil RNP: 061572761-1

DIÁRIO DE OBRA

WM CONSTRUÇÕES

SECRETARIA DA INFRAESTRUTURA, TRANSPORTES E URBANISMO

OBJETO: AMPLIAÇÃO DO SISTEMA DE ABASTECIMENTO DE ÁGUA DA SEDE DO MUNICIPIO DE JAGUARIBE-CE

CONTRATADA: WM CONSTRUÇÕES LTDA

INÍCIO CONTRATUAL:	DATA:	FOLHA:	LIVRO:
6-mai-22	sexta-feira, 10 de novembro de 2023	71	12
TÉRMINO CONTRATUAL:	DIAS DECOR:	DIAS RESTANTES:	
25-abr-24	553	167	

CONDIÇÕES DO TEMPO					
MANHÃ		TARDE		NOITE	
x	BOM	x	BOM		BOM
	INSTÁVEL		INSTÁVEL		INSTÁVEL
	CHUVOSO		CHUVOSO		CHUVOSO
	S/ATIVIDADE		S/ATIVIDADE	x	S/ATIVIDADE

EVOLUÇÃO DOS SERVIÇOS:

NESTE DIA TEVE A CONTINUAÇÃO DA CONSTRUÇÃO DA ESTAÇÃO ELEVATÓRIA DE ÁGUA TRATADA-03 (EEAT-03). CONTINUAÇÃO DA ESCAVAÇÃO EM MATERIAL DE PRIMEIRA E SEGUNDA CATEGORIA, NIVELAMENTO EM FUNDO DA VALA, ASSENTAMENTO DA TUBULAÇÃO, REATERRO DA VALA, COMPACTAÇÃO DA RUA NONETE MENDES DE SOUZA PARA A INSTALAÇÃO DA REDE DE DISTRIBUIÇÃO - ZONA DE PRESSÃO 02 (ZP-02).

ACIDENTES/INCIDENTES DO TRABALHO:

Sem ocorrência

ANOTAÇÕES DA FISCALIZAÇÃO:

RESPONSÁVEL PELA CONTRATADA:	RESPONSÁVEL PELA FISCALIZAÇÃO:
Rafael Pinheiro Figuerêdo Engº Civil **CREA-CE 48758**	Absolon Cavalcante Mota Neto Engenheiro Civil RNP: 061572761-1

DIÁRIO DE OBRA

WM CONSTRUÇÕES

SECRETARIA DA INFRAESTRUTURA, TRANSPORTES E URBANISMO

OBJETO: AMPLIAÇÃO DO SISTEMA DE ABASTECIMENTO DE ÁGUA DA SEDE DO MUNICIPIO DE JAGUARIBE-CE

CONTRATADA: WM CONSTRUÇÕES LTDA

INÍCIO CONTRATUAL:	DATA:	FOLHA:	LIVRO:
6-mai-22	sábado, 11 de novembro de 2023	72	12
TÉRMINO CONTRATUAL:	DIAS DECOR:	DIAS RESTANTES:	
25-abr-24	554	166	

CONDIÇÕES DO TEMPO					
MANHÃ		TARDE		NOITE	
	BOM		BOM		BOM
	INSTÁVEL		INSTÁVEL		INSTÁVEL
	CHUVOSO		CHUVOSO		CHUVOSO
X	S/ATIVIDADE	X	S/ATIVIDADE	X	S/ATIVIDADE

EVOLUÇÃO DOS SERVIÇOS:

DESCANSO SEMANAL

ACIDENTES/INCIDENTES DO TRABALHO:

Sem ocorrência

ANOTAÇÕES DA FISCALIZAÇÃO:

RESPONSÁVEL PELA CONTRATADA:	RESPONSÁVEL PELA FISCALIZAÇÃO:
Rafael Pinheiro Figuerêdo Engº Civil **CREA-CE 48758**	Absolon Cavalcante Mota Neto Engenheiro Civil RNP: 061572761-1

DIÁRIO DE OBRA

WM CONSTRUÇÕES

SECRETARIA DA INFRAESTRUTURA, TRANSPORTES E URBANISMO

OBJETO: AMPLIAÇÃO DO SISTEMA DE ABASTECIMENTO DE ÁGUA DA SEDE DO MUNICIPIO DE JAGUARIBE-CE

CONTRATADA: WM CONSTRUÇÕES LTDA

INÍCIO CONTRATUAL:	DATA:	FOLHA:	LIVRO:
6-mai-22	domingo, 12 de novembro de 2023	73	12
TÉRMINO CONTRATUAL:	DIAS DECOR:	DIAS RESTANTES:	
25-abr-24	555	165	

CONDIÇÕES DO TEMPO	MANHÃ	TARDE	NOITE
	BOM	BOM	BOM
	INSTÁVEL	INSTÁVEL	INSTÁVEL
	CHUVOSO	CHUVOSO	CHUVOSO
x	S/ATIVIDADE	S/ATIVIDADE	S/ATIVIDADE

EVOLUÇÃO DOS SERVIÇOS:

DESCANSO SEMANAL

ACIDENTES/INCIDENTES DO TRABALHO:

Sem ocorrência

ANOTAÇÕES DA FISCALIZAÇÃO:

RESPONSÁVEL PELA CONTRATADA:

Rafael Pinheiro Figuerêdo
Engº Civil
CREA-CE 48758

RESPONSÁVEL PELA FISCALIZAÇÃO:

Absolon Cavalcante Mota Neto
Engenheiro Civil
RNP: 061572761-1

DIÁRIO DE OBRA

WM CONSTRUÇÕES

SECRETARIA DA INFRAESTRUTURA, TRANSPORTES E URBANISMO

OBJETO: AMPLIAÇÃO DO SISTEMA DE ABASTECIMENTO DE ÁGUA DA SEDE DO MUNICIPIO DE JAGUARIBE-CE

CONTRATADA: WM CONSTRUÇÕES LTDA

INÍCIO CONTRATUAL:	DATA:	FOLHA:	LIVRO:
6-mai-22	segunda-feira, 13 de novembro de 2023	74	12
TÉRMINO CONTRATUAL:	DIAS DECOR:	DIAS RESTANTES:	
25-abr-24	556	164	

CONDIÇÕES DO TEMPO					
MANHÃ		TARDE		NOITE	
x	BOM	x	BOM		BOM
	INSTÁVEL		INSTÁVEL		INSTÁVEL
	CHUVOSO		CHUVOSO		CHUVOSO
	S/ATIVIDADE		S/ATIVIDADE	x	S/ATIVIDADE

EVOLUÇÃO DOS SERVIÇOS:

NESTE DIA TEVE A CONTINUAÇÃO DA CONSTRUÇÃO DA ESTAÇÃO ELEVATÓRIA DE ÁGUA TRATADA-03 (EEAT-03). CONTINUAÇÃO DA ESCAVAÇÃO EM MATERIAL DE PRIMEIRA E SEGUNDA CATEGORIA, NIVELAMENTO EM FUNDO DA VALA, ASSENTAMENTO DA TUBULAÇÃO, REATERRO DA VALA, COMPACTAÇÃO DA RUA NONETE MENDES DE SOUZA PARA A INSTALAÇÃO DA REDE DE DISTRIBUIÇÃO - ZONA DE PRESSÃO 02 (ZP-02).

ACIDENTES/INCIDENTES DO TRABALHO:

Sem ocorrência

ANOTAÇÕES DA FISCALIZAÇÃO:

RESPONSÁVEL PELA CONTRATADA:	RESPONSÁVEL PELA FISCALIZAÇÃO:
Rafael Pinheiro Figuerêdo Engº Civil **CREA-CE 48758**	Absolon Cavalcante Mota Neto Engenheiro Civil RNP: 061572761-1

DIÁRIO DE OBRA

WM CONSTRUÇÕES

SECRETARIA DA INFRAESTRUTURA, TRANSPORTES E URBANISMO

OBJETO: AMPLIAÇÃO DO SISTEMA DE ABASTECIMENTO DE ÁGUA DA SEDE DO MUNICIPIO DE JAGUARIBE-CE

CONTRATADA: WM CONSTRUÇÕES LTDA

INÍCIO CONTRATUAL:	DATA:	FOLHA:	LIVRO:
6-mai-22	terça-feira, 14 de novembro de 2023	75	12
TÉRMINO CONTRATUAL:	DIAS DECOR:	DIAS RESTANTES:	
25-abr-24	557	163	

CONDIÇÕES DO TEMPO					
MANHÃ		TARDE		NOITE	
x	BOM	x	BOM		BOM
	INSTÁVEL		INSTÁVEL		INSTÁVEL
	CHUVOSO		CHUVOSO		CHUVOSO
	S/ATIVIDADE		S/ATIVIDADE	x	S/ATIVIDADE

EVOLUÇÃO DOS SERVIÇOS:

NESTE DIA TEVE A CONTINUAÇÃO DA CONSTRUÇÃO DA ESTAÇÃO ELEVATÓRIA DE ÁGUA TRATADA-03 (EEAT-03). CONTINUAÇÃO DA ESCAVAÇÃO EM MATERIAL DE PRIMEIRA E SEGUNDA CATEGORIA, NIVELAMENTO EM FUNDO DA VALA, ASSENTAMENTO DA TUBULAÇÃO, REATERRO DA VALA, COMPACTAÇÃO DA RUA NONETE MENDES DE SOUZA PARA A INSTALAÇÃO DA REDE DE DISTRIBUIÇÃO - ZONA DE PRESSÃO 02 (ZP-02).

ACIDENTES/INCIDENTES DO TRABALHO:

Sem ocorrência

ANOTAÇÕES DA FISCALIZAÇÃO:

RESPONSÁVEL PELA CONTRATADA:	RESPONSÁVEL PELA FISCALIZAÇÃO:
Rafael Pinheiro Figuerêdo Engº Civil **CREA-CE 48758**	Absolon Cavalcante Mota Neto Engenheiro Civil RNP: 061572761-1

DIÁRIO DE OBRA

WM CONSTRUÇÕES

SECRETARIA DA INFRAESTRUTURA, TRANSPORTES E URBANISMO

OBJETO: AMPLIAÇÃO DO SISTEMA DE ABASTECIMENTO DE ÁGUA DA SEDE DO MUNICIPIO DE JAGUARIBE-CE

CONTRATADA: WM CONSTRUÇÕES LTDA

INÍCIO CONTRATUAL:	DATA:	FOLHA:	LIVRO:
6-mai-22	quarta-feira, 15 de novembro de 2023	76	12
TÉRMINO CONTRATUAL:	DIAS DECOR:	DIAS RESTANTES:	
25-abr-24	558	162	

CONDIÇÕES DO TEMPO					
MANHÃ		TARDE		NOITE	
x	BOM	x	BOM		BOM
	INSTÁVEL		INSTÁVEL		INSTÁVEL
	CHUVOSO		CHUVOSO		CHUVOSO
	S/ATIVIDADE		S/ATIVIDADE	x	S/ATIVIDADE

EVOLUÇÃO DOS SERVIÇOS:

FERIADO NACIONAL

ACIDENTES/INCIDENTES DO TRABALHO:

Sem ocorrência

ANOTAÇÕES DA FISCALIZAÇÃO:

RESPONSÁVEL PELA CONTRATADA:	RESPONSÁVEL PELA FISCALIZAÇÃO:
Rafael Pinheiro Figuerêdo Engº Civil **CREA-CE 48758**	Absolon Cavalcante Mota Neto Engenheiro Civil RNP: 061572761-1

DIÁRIO DE OBRA

WM CONSTRUÇÕES

SECRETARIA DA INFRAESTRUTURA, TRANSPORTES E URBANISMO

OBJETO: AMPLIAÇÃO DO SISTEMA DE ABASTECIMENTO DE ÁGUA DA SEDE DO MUNICIPIO DE JAGUARIBE-CE

CONTRATADA: WM CONSTRUÇÕES LTDA

INÍCIO CONTRATUAL:	DATA:	FOLHA:	LIVRO:
6-mai-22	quinta-feira, 16 de novembro de 2023	77	12
TÉRMINO CONTRATUAL:	DIAS DECOR:	DIAS RESTANTES:	
25-abr-24	559	161	

CONDIÇÕES DO TEMPO					
MANHÃ		TARDE		NOITE	
x	BOM	x	BOM		BOM
	INSTÁVEL		INSTÁVEL		INSTÁVEL
	CHUVOSO		CHUVOSO		CHUVOSO
	S/ATIVIDADE		S/ATIVIDADE	x	S/ATIVIDADE

EVOLUÇÃO DOS SERVIÇOS:

NESTE DIA TEVE A CONTINUAÇÃO DA CONSTRUÇÃO DA ESTAÇÃO ELEVATÓRIA DE ÁGUA TRATADA-03 (EEAT-03). CONTINUAÇÃO DA ESCAVAÇÃO EM MATERIAL DE PRIMEIRA E SEGUNDA CATEGORIA, NIVELAMENTO EM FUNDO DA VALA, ASSENTAMENTO DA TUBULAÇÃO, REATERRO DA VALA, COMPACTAÇÃO DA RUA NONETE MENDES DE SOUZA PARA A INSTALAÇÃO DA REDE DE DISTRIBUIÇÃO - ZONA DE PRESSÃO 02 (ZP-02).

ACIDENTES/INCIDENTES DO TRABALHO:

Sem ocorrência

ANOTAÇÕES DA FISCALIZAÇÃO:

RESPONSÁVEL PELA CONTRATADA:	RESPONSÁVEL PELA FISCALIZAÇÃO:
Rafael Pinheiro Figuerêdo Engº Civil **CREA-CE 48758**	Absolon Cavalcante Mota Neto Engenheiro Civil RNP: 061572761-1

DIÁRIO DE OBRA

WM CONSTRUÇÕES

SECRETARIA DA INFRAESTRUTURA, TRANSPORTES E URBANISMO

OBJETO: AMPLIAÇÃO DO SISTEMA DE ABASTECIMENTO DE ÁGUA DA SEDE DO MUNICIPIO DE JAGUARIBE-CE

CONTRATADA: WM CONSTRUÇÕES LTDA

INÍCIO CONTRATUAL:	DATA:	FOLHA:	LIVRO:
6-mai-22	sexta-feira, 17 de novembro de 2023	78	12
TÉRMINO CONTRATUAL:	DIAS DECOR:	DIAS RESTANTES:	
25-abr-24	560	160	

CONDIÇÕES DO TEMPO					
MANHÃ		TARDE		NOITE	
x	BOM	x	BOM		BOM
	INSTÁVEL		INSTÁVEL		INSTÁVEL
	CHUVOSO		CHUVOSO		CHUVOSO
	S/ATIVIDADE		S/ATIVIDADE	x	S/ATIVIDADE

EVOLUÇÃO DOS SERVIÇOS:

NESTE DIA TEVE A CONTINUAÇÃO DA CONSTRUÇÃO DA ESTAÇÃO ELEVATÓRIA DE ÁGUA TRATADA-03 (EEAT-03). CONTINUAÇÃO DA ESCAVAÇÃO EM MATERIAL DE PRIMEIRA E SEGUNDA CATEGORIA, NIVELAMENTO EM FUNDO DA VALA, ASSENTAMENTO DA TUBULAÇÃO, REATERRO DA VALA, COMPACTAÇÃO DA RUA NONETE MENDES DE SOUZA PARA A INSTALAÇÃO DA REDE DE DISTRIBUIÇÃO - ZONA DE PRESSÃO 02 (ZP-02).

ACIDENTES/INCIDENTES DO TRABALHO:

Sem ocorrência

ANOTAÇÕES DA FISCALIZAÇÃO:

RESPONSÁVEL PELA CONTRATADA:	RESPONSÁVEL PELA FISCALIZAÇÃO:
Rafael Pinheiro Figuerêdo Engº Civil **CREA-CE 48758**	Absolon Cavalcante Mota Neto Engenheiro Civil RNP: 061572761-1

DIÁRIO DE OBRA

WM CONSTRUÇÕES

SECRETARIA DA INFRAESTRUTURA, TRANSPORTES E URBANISMO

OBJETO: AMPLIAÇÃO DO SISTEMA DE ABASTECIMENTO DE ÁGUA DA SEDE DO MUNICIPIO DE JAGUARIBE-CE

CONTRATADA: WM CONSTRUÇÕES LTDA

INÍCIO CONTRATUAL:	DATA:	FOLHA:	LIVRO:
6-mai-22	sábado, 18 de novembro de 2023	79	12
TÉRMINO CONTRATUAL:	DIAS DECOR:	DIAS RESTANTES:	
25-abr-24	561	159	

CONDIÇÕES DO TEMPO	MANHÃ	TARDE	NOITE
	BOM	BOM	BOM
	INSTÁVEL	INSTÁVEL	INSTÁVEL
	CHUVOSO	CHUVOSO	CHUVOSO
x	S/ATIVIDADE	S/ATIVIDADE	S/ATIVIDADE

EVOLUÇÃO DOS SERVIÇOS:

DESCANSO SEMANAL

ACIDENTES/INCIDENTES DO TRABALHO:

Sem ocorrência

ANOTAÇÕES DA FISCALIZAÇÃO:

RESPONSÁVEL PELA CONTRATADA:

Rafael Pinheiro Figuerêdo
Engº Civil
CREA-CE 48758

RESPONSÁVEL PELA FISCALIZAÇÃO:

Absolon Cavalcante Mota Neto
Engenheiro Civil
RNP: 061572761-1

DIÁRIO DE OBRA

WM CONSTRUÇÕES

SECRETARIA DA INFRAESTRUTURA, TRANSPORTES E URBANISMO

OBJETO: AMPLIAÇÃO DO SISTEMA DE ABASTECIMENTO DE ÁGUA DA SEDE DO MUNICIPIO DE JAGUARIBE-CE

CONTRATADA: WM CONSTRUÇÕES LTDA

INÍCIO CONTRATUAL:	DATA:	FOLHA:	LIVRO:
6-mai-22	domingo, 19 de novembro de 2023	80	12
TÉRMINO CONTRATUAL:	DIAS DECOR:	DIAS RESTANTES:	
25-abr-24	562	158	

CONDIÇÕES DO TEMPO					
MANHÃ		TARDE		NOITE	
	BOM		BOM		BOM
	INSTÁVEL		INSTÁVEL		INSTÁVEL
	CHUVOSO		CHUVOSO		CHUVOSO
X	S/ATIVIDADE	X	S/ATIVIDADE	X	S/ATIVIDADE

EVOLUÇÃO DOS SERVIÇOS:

DESCANSO SEMANAL

ACIDENTES/INCIDENTES DO TRABALHO:

Sem ocorrência

ANOTAÇÕES DA FISCALIZAÇÃO:

RESPONSÁVEL PELA CONTRATADA:	RESPONSÁVEL PELA FISCALIZAÇÃO:
Rafael Pinheiro Figuerêdo Engº Civil **CREA-CE 48758**	Absolon Cavalcante Mota Neto Engenheiro Civil RNP: 061572761-1

DIÁRIO DE OBRA

WM CONSTRUÇÕES

SECRETARIA DA INFRAESTRUTURA, TRANSPORTES E URBANISMO

OBJETO: AMPLIAÇÃO DO SISTEMA DE ABASTECIMENTO DE ÁGUA DA SEDE DO MUNICIPIO DE JAGUARIBE-CE

CONTRATADA: WM CONSTRUÇÕES LTDA

INÍCIO CONTRATUAL:	DATA:	FOLHA:	LIVRO:
6-mai-22	segunda-feira, 20 de novembro de 2023	81	12
TÉRMINO CONTRATUAL:	DIAS DECOR:	DIAS RESTANTES:	
25-abr-24	563	157	

CONDIÇÕES DO TEMPO					
MANHÃ		TARDE		NOITE	
x	BOM	x	BOM		BOM
	INSTÁVEL		INSTÁVEL		INSTÁVEL
	CHUVOSO		CHUVOSO		CHUVOSO
	S/ATIVIDADE		S/ATIVIDADE	x	S/ATIVIDADE

EVOLUÇÃO DOS SERVIÇOS:

NESTE DIA TEVE A CONTINUAÇÃO DA CONSTRUÇÃO DA ESTAÇÃO ELEVATÓRIA DE ÁGUA TRATADA-03 (EEAT-03). CONTINUAÇÃO DA ESCAVAÇÃO EM MATERIAL DE PRIMEIRA E SEGUNDA CATEGORIA, NIVELAMENTO EM FUNDO DA VALA, ASSENTAMENTO DA TUBULAÇÃO, REATERRO DA VALA, COMPACTAÇÃO DA RUA MONSENHOR FERNANDES TÁVORA PARA A INSTALAÇÃO DA REDE DE DISTRIBUIÇÃO - ZONA DE PRESSÃO 02 (ZP-02).

ACIDENTES/INCIDENTES DO TRABALHO:

Sem ocorrência

ANOTAÇÕES DA FISCALIZAÇÃO:

RESPONSÁVEL PELA CONTRATADA:	RESPONSÁVEL PELA FISCALIZAÇÃO:
Rafael Pinheiro Figuerêdo Engº Civil **CREA-CE 48758**	Absolon Cavalcante Mota Neto Engenheiro Civil RNP: 061572761-1

DIÁRIO DE OBRA

WM CONSTRUÇÕES

SECRETARIA DA INFRAESTRUTURA, TRANSPORTES E URBANISMO

OBJETO: AMPLIAÇÃO DO SISTEMA DE ABASTECIMENTO DE ÁGUA DA SEDE DO MUNICIPIO DE JAGUARIBE-CE

CONTRATADA: WM CONSTRUÇÕES LTDA

INÍCIO CONTRATUAL:	DATA:	FOLHA:	LIVRO:
6-mai-22	terça-feira, 21 de novembro de 2023	82	12
TÉRMINO CONTRATUAL:	DIAS DECOR:	DIAS RESTANTES:	
25-abr-24	564	156	

CONDIÇÕES DO TEMPO					
MANHÃ		TARDE		NOITE	
x	BOM	x	BOM		BOM
	INSTÁVEL		INSTÁVEL		INSTÁVEL
	CHUVOSO		CHUVOSO		CHUVOSO
	S/ATIVIDADE		S/ATIVIDADE	x	S/ATIVIDADE

EVOLUÇÃO DOS SERVIÇOS:

NESTE DIA TEVE A CONTINUAÇÃO DA CONSTRUÇÃO DA ESTAÇÃO ELEVATÓRIA DE ÁGUA TRATADA-03 (EEAT-03). CONTINUAÇÃO DA ESCAVAÇÃO EM MATERIAL DE PRIMEIRA E SEGUNDA CATEGORIA, NIVELAMENTO EM FUNDO DA VALA, ASSENTAMENTO DA TUBULAÇÃO, REATERRO DA VALA, COMPACTAÇÃO DA RUA MONSENHOR FERNANDES TÁVORA PARA A INSTALAÇÃO DA REDE DE DISTRIBUIÇÃO - ZONA DE PRESSÃO 02 (ZP-02).

ACIDENTES/INCIDENTES DO TRABALHO:

Sem ocorrência

ANOTAÇÕES DA FISCALIZAÇÃO:

RESPONSÁVEL PELA CONTRATADA:	RESPONSÁVEL PELA FISCALIZAÇÃO:
Rafael Pinheiro Figuerêdo Engº Civil **CREA-CE 48758**	Absolon Cavalcante Mota Neto Engenheiro Civil RNP: 061572761-1

DIÁRIO DE OBRA

WM CONSTRUÇÕES

SECRETARIA DA INFRAESTRUTURA, TRANSPORTES E URBANISMO

OBJETO: AMPLIAÇÃO DO SISTEMA DE ABASTECIMENTO DE ÁGUA DA SEDE DO MUNICIPIO DE JAGUARIBE-CE

CONTRATADA: WM CONSTRUÇÕES LTDA

INÍCIO CONTRATUAL:	DATA:	FOLHA:	LIVRO:
6-mai-22	quarta-feira, 22 de novembro de 2023	83	12
TÉRMINO CONTRATUAL:	DIAS DECOR:	DIAS RESTANTES:	
25-abr-24	565	155	

CONDIÇÕES DO TEMPO					
MANHÃ		TARDE		NOITE	
x	BOM	x	BOM		BOM
	INSTÁVEL		INSTÁVEL		INSTÁVEL
	CHUVOSO		CHUVOSO		CHUVOSO
	S/ATIVIDADE		S/ATIVIDADE	x	S/ATIVIDADE

EVOLUÇÃO DOS SERVIÇOS:

NESTE DIA TEVE A CONTINUAÇÃO DA CONSTRUÇÃO DA ESTAÇÃO ELEVATÓRIA DE ÁGUA TRATADA-03 (EEAT-03). CONTINUAÇÃO DA ESCAVAÇÃO EM MATERIAL DE PRIMEIRA E SEGUNDA CATEGORIA, NIVELAMENTO EM FUNDO DA VALA, ASSENTAMENTO DA TUBULAÇÃO, REATERRO DA VALA, COMPACTAÇÃO DA RUA MONSENHOR FERNANDES TÁVORA PARA A INSTALAÇÃO DA REDE DE DISTRIBUIÇÃO - ZONA DE PRESSÃO 02 (ZP-02).

ACIDENTES/INCIDENTES DO TRABALHO:

Sem ocorrência

ANOTAÇÕES DA FISCALIZAÇÃO:

RESPONSÁVEL PELA CONTRATADA:	RESPONSÁVEL PELA FISCALIZAÇÃO:
Rafael Pinheiro Figuerêdo Engº Civil **CREA-CE 48758**	Absolon Cavalcante Mota Neto Engenheiro Civil RNP: 061572761-1

DIÁRIO DE OBRA

WM CONSTRUÇÕES

SECRETARIA DA INFRAESTRUTURA, TRANSPORTES E URBANISMO

OBJETO: AMPLIAÇÃO DO SISTEMA DE ABASTECIMENTO DE ÁGUA DA SEDE DO MUNICIPIO DE JAGUARIBE-CE

CONTRATADA: WM CONSTRUÇÕES LTDA

INÍCIO CONTRATUAL:	DATA:	FOLHA:	LIVRO:
6-mai-22	quinta-feira, 23 de novembro de 2023	84	12
TÉRMINO CONTRATUAL:	DIAS DECOR:	DIAS RESTANTES:	
25-abr-24	566	154	

CONDIÇÕES DO TEMPO					
MANHÃ		TARDE		NOITE	
x	BOM	x	BOM		BOM
	INSTÁVEL		INSTÁVEL		INSTÁVEL
	CHUVOSO		CHUVOSO		CHUVOSO
	S/ATIVIDADE		S/ATIVIDADE	x	S/ATIVIDADE

EVOLUÇÃO DOS SERVIÇOS:

NESTE DIA TEVE O INÍCIO E FINALIZAÇÃO DA MONTAGEM DA LAJE DA ESTAÇÃO ELEVATÓRIA DE ÁGUA TRATADA-03 (EEAT-03). CONTINUAÇÃO DA ESCAVAÇÃO EM MATERIAL DE PRIMEIRA E SEGUNDA CATEGORIA, NIVELAMENTO EM FUNDO DA VALA, ASSENTAMENTO DA TUBULAÇÃO, REATERRO DA VALA, COMPACTAÇÃO DA RUA MONSENHOR FERNANDES TÁVORA PARA A INSTALAÇÃO DA REDE DE DISTRIBUIÇÃO - ZONA DE PRESSÃO 02 (ZP-02).

ACIDENTES/INCIDENTES DO TRABALHO:

Sem ocorrência

ANOTAÇÕES DA FISCALIZAÇÃO:

RESPONSÁVEL PELA CONTRATADA:

Rafael Pinheiro Figuerêdo
Engº Civil
CREA-CE 48758

RESPONSÁVEL PELA FISCALIZAÇÃO:

Absolon Cavalcante Mota Neto
Engenheiro Civil
RNP: 061572761-1

DIÁRIO DE OBRA

WM CONSTRUÇÕES

SECRETARIA DA INFRAESTRUTURA, TRANSPORTES E URBANISMO

OBJETO: AMPLIAÇÃO DO SISTEMA DE ABASTECIMENTO DE ÁGUA DA SEDE DO MUNICIPIO DE JAGUARIBE-CE

CONTRATADA: WM CONSTRUÇÕES LTDA

INÍCIO CONTRATUAL:	DATA:	FOLHA:	LIVRO:
6-mai-22	sexta-feira, 24 de novembro de 2023	85	12
TÉRMINO CONTRATUAL:	DIAS DECOR:	DIAS RESTANTES:	
25-abr-24	567	153	

CONDIÇÕES DO TEMPO					
MANHÃ		TARDE		NOITE	
x	BOM	x	BOM		BOM
	INSTÁVEL		INSTÁVEL		INSTÁVEL
	CHUVOSO		CHUVOSO		CHUVOSO
	S/ATIVIDADE		S/ATIVIDADE	x	S/ATIVIDADE

EVOLUÇÃO DOS SERVIÇOS:

NESTE DIA TEVE O INÍCIO E FINALIZAÇÃO DA CONCRETAGEM DA LAJE DA ESTAÇÃO ELEVATÓRIA DE ÁGUA TRATADA-03 (EEAT-03. CONTINUAÇÃO DA ESCAVAÇÃO EM MATERIAL DE PRIMEIRA E SEGUNDA CATEGORIA, NIVELAMENTO EM FUNDO DA VALA, ASSENTAMENTO DA TUBULAÇÃO, REATERRO DA VALA, COMPACTAÇÃO DA RUA MARIA CÉLIA BARREIRA PARA A INSTALAÇÃO DA REDE DE DISTRIBUIÇÃO - ZONA DE PRESSÃO 02 (ZP-02).

ACIDENTES/INCIDENTES DO TRABALHO:

Sem ocorrência

ANOTAÇÕES DA FISCALIZAÇÃO:

RESPONSÁVEL PELA CONTRATADA:	RESPONSÁVEL PELA FISCALIZAÇÃO:
Rafael Pinheiro Figuerêdo Engº Civil **CREA-CE 48758**	Absolon Cavalcante Mota Neto Engenheiro Civil RNP: 061572761-1

DIÁRIO DE OBRA

WM CONSTRUÇÕES

SECRETARIA DA INFRAESTRUTURA, TRANSPORTES E URBANISMO

OBJETO: AMPLIAÇÃO DO SISTEMA DE ABASTECIMENTO DE ÁGUA DA SEDE DO MUNICIPIO DE JAGUARIBE-CE

CONTRATADA: WM CONSTRUÇÕES LTDA

INÍCIO CONTRATUAL:	DATA:	FOLHA:	LIVRO:
6-mai-22	sábado, 25 de novembro de 2023	86	12
TÉRMINO CONTRATUAL:	DIAS DECOR:	DIAS RESTANTES:	
25-abr-24	568	152	

CONDIÇÕES DO TEMPO					
MANHÃ		TARDE		NOITE	
	BOM		BOM		BOM
	INSTÁVEL		INSTÁVEL		INSTÁVEL
	CHUVOSO		CHUVOSO		CHUVOSO
x	S/ATIVIDADE	x	S/ATIVIDADE	x	S/ATIVIDADE

EVOLUÇÃO DOS SERVIÇOS:

DESCANSO SEMANAL

ACIDENTES/INCIDENTES DO TRABALHO:

Sem ocorrência

ANOTAÇÕES DA FISCALIZAÇÃO:

RESPONSÁVEL PELA CONTRATADA:

Rafael Pinheiro Figuerêdo
Engº Civil
CREA-CE 48758

RESPONSÁVEL PELA FISCALIZAÇÃO:

Absolon Cavalcante Mota Neto
Engenheiro Civil
RNP: 061572761-1

DIÁRIO DE OBRA

WM CONSTRUÇÕES

SECRETARIA DA INFRAESTRUTURA, TRANSPORTES E URBANISMO

OBJETO: AMPLIAÇÃO DO SISTEMA DE ABASTECIMENTO DE ÁGUA DA SEDE DO MUNICIPIO DE JAGUARIBE-CE

CONTRATADA: WM CONSTRUÇÕES LTDA

INÍCIO CONTRATUAL:	DATA:	FOLHA:	LIVRO:
6-mai-22	domingo, 26 de novembro de 2023	87	12
TÉRMINO CONTRATUAL:	DIAS DECOR:	DIAS RESTANTES:	
25-abr-24	569	151	

CONDIÇÕES DO TEMPO					
MANHÃ		TARDE		NOITE	
	BOM		BOM		BOM
	INSTÁVEL		INSTÁVEL		INSTÁVEL
	CHUVOSO		CHUVOSO		CHUVOSO
x	S/ATIVIDADE	x	S/ATIVIDADE	x	S/ATIVIDADE

EVOLUÇÃO DOS SERVIÇOS:

DESCANSO SEMANAL

ACIDENTES/INCIDENTES DO TRABALHO:

Sem ocorrência

ANOTAÇÕES DA FISCALIZAÇÃO:

RESPONSÁVEL PELA CONTRATADA:	RESPONSÁVEL PELA FISCALIZAÇÃO:
Rafael Pinheiro Figuerêdo Engº Civil **CREA-CE 48758**	Absolon Cavalcante Mota Neto Engenheiro Civil RNP: 061572761-1

DIÁRIO DE OBRA

WM CONSTRUÇÕES

SECRETARIA DA INFRAESTRUTURA, TRANSPORTES E URBANISMO

OBJETO: AMPLIAÇÃO DO SISTEMA DE ABASTECIMENTO DE ÁGUA DA SEDE DO MUNICIPIO DE JAGUARIBE-CE

CONTRATADA: WM CONSTRUÇÕES LTDA

INÍCIO CONTRATUAL:	DATA:	FOLHA:	LIVRO:
6-mai-22	segunda-feira, 27 de novembro de 2023	515	1
TÉRMINO CONTRATUAL:	DIAS DECOR:	DIAS RESTANTES:	
25-abr-24	570	150	

CONDIÇÕES DO TEMPO					
MANHÃ		TARDE		NOITE	
x	BOM	x	BOM		BOM
	INSTÁVEL		INSTÁVEL		INSTÁVEL
	CHUVOSO		CHUVOSO		CHUVOSO
	S/ATIVIDADE		S/ATIVIDADE	x	S/ATIVIDADE

EVOLUÇÃO DOS SERVIÇOS:

NESTE DIA TEVE INÍCIO DA CONSTRUÇÃO DO TELHADO DA ESTAÇÃO ELEVATÓRIA DE ÁGUA TRATADA 03 (EEAT-03). CONTINUAÇÃO DA ESCAVAÇÃO EM MATERIAL DE PRIMEIRA E SEGUNDA CATEGORIA, NIVELAMENTO EM FUNDO DA VALA, ASSENTAMENTO DA TUBULAÇÃO, REATERRO DA VALA, COMPACTAÇÃO DA RUA IZAURA NOGUEIRA DIÓGENES PARA A INSTALAÇÃO DA REDE DE DISTRIBUIÇÃO - ZONA DE PRESSÃO 02 (ZP-02). CONTINUAÇÃO DA RECOMPOSIÇÃO DE CAPA EM CONCRETO ASFÁLTICO (CBUQ) DAS RUAS DO CENTRO DE JAGUARIBE.

ACIDENTES/INCIDENTES DO TRABALHO:

Sem ocorrência

ANOTAÇÕES DA FISCALIZAÇÃO:

RESPONSÁVEL PELA CONTRATADA:

Rafael Pinheiro Figuerêdo
Engº Civil
CREA-CE 48758

RESPONSÁVEL PELA FISCALIZAÇÃO:

Absolon Cavalcante Mota Neto
Engenheiro Civil
RNP: 061572761-1

DIÁRIO DE OBRA

WM CONSTRUÇÕES

SECRETARIA DA INFRAESTRUTURA, TRANSPORTES E URBANISMO

OBJETO: AMPLIAÇÃO DO SISTEMA DE ABASTECIMENTO DE ÁGUA DA SEDE DO MUNICIPIO DE JAGUARIBE-CE

CONTRATADA: WM CONSTRUÇÕES LTDA

INÍCIO CONTRATUAL:	DATA:	FOLHA:	LIVRO:
6-mai-22	terça-feira, 28 de novembro de 2023	516	1
TÉRMINO CONTRATUAL:	DIAS DECOR:	DIAS RESTANTES:	
25-abr-24	571	149	

CONDIÇÕES DO TEMPO					
MANHÃ		TARDE		NOITE	
x	BOM	x	BOM		BOM
	INSTÁVEL		INSTÁVEL		INSTÁVEL
	CHUVOSO		CHUVOSO		CHUVOSO
	S/ATIVIDADE		S/ATIVIDADE	x	S/ATIVIDADE

EVOLUÇÃO DOS SERVIÇOS:

NESTE DIA TEVE CONTINUAÇÃO DA CONSTRUÇÃO DO TELHADO DA ESTAÇÃO ELEVATÓRIA DE ÁGUA TRATADA 03 (EEAT-03). CONTINUAÇÃO DA ESCAVAÇÃO EM MATERIAL DE PRIMEIRA E SEGUNDA CATEGORIA, NIVELAMENTO EM FUNDO DA VALA, ASSENTAMENTO DA TUBULAÇÃO, REATERRO DA VALA, COMPACTAÇÃO DA RUA IZAURA NOGUEIRA DIÓGENES PARA A INSTALAÇÃO DA REDE DE DISTRIBUIÇÃO - ZONA DE PRESSÃO 02 (ZP-02). CONTINUAÇÃO DA RECOMPOSIÇÃO DE CAPA EM CONCRETO ASFÁLTICO (CBUQ) DAS RUAS DO CENTRO DE JAGUARIBE.

ACIDENTES/INCIDENTES DO TRABALHO:

Sem ocorrência

ANOTAÇÕES DA FISCALIZAÇÃO:

RESPONSÁVEL PELA CONTRATADA:

Rafael Pinheiro Figuerêdo
Engº Civil
CREA-CE 48758

RESPONSÁVEL PELA FISCALIZAÇÃO:

Absolon Cavalcante Mota Neto
Engenheiro Civil
RNP: 061572761-1

DIÁRIO DE OBRA

WM CONSTRUÇÕES

SECRETARIA DA INFRAESTRUTURA, TRANSPORTES E URBANISMO

OBJETO: AMPLIAÇÃO DO SISTEMA DE ABASTECIMENTO DE ÁGUA DA SEDE DO MUNICIPIO DE JAGUARIBE-CE

CONTRATADA: WM CONSTRUÇÕES LTDA

INÍCIO CONTRATUAL:	DATA:	FOLHA:	LIVRO:
6-mai-22	quarta-feira, 29 de novembro de 2023	517	1
TÉRMINO CONTRATUAL:	DIAS DECOR:	DIAS RESTANTES:	
25-abr-24	572	148	

CONDIÇÕES DO TEMPO					
MANHÃ		TARDE		NOITE	
x	BOM	x	BOM		BOM
	INSTÁVEL		INSTÁVEL		INSTÁVEL
	CHUVOSO		CHUVOSO		CHUVOSO
	S/ATIVIDADE		S/ATIVIDADE	x	S/ATIVIDADE

EVOLUÇÃO DOS SERVIÇOS:

NESTE DIA TEVE CONTINUAÇÃO DA CONSTRUÇÃO DO TELHADO DA ESTAÇÃO ELEVATÓRIA DE ÁGUA TRATADA 03 (EEAT-03). CONTINUAÇÃO DA ESCAVAÇÃO EM MATERIAL DE PRIMEIRA E SEGUNDA CATEGORIA, NIVELAMENTO EM FUNDO DA VALA, ASSENTAMENTO DA TUBULAÇÃO, REATERRO DA VALA, COMPACTAÇÃO DA RUA DR. JOÃO FELIPE PARA A INSTALAÇÃO DA REDE DE DISTRIBUIÇÃO - ZONA DE PRESSÃO 02 (ZP-02). CONTINUAÇÃO DA RECOMPOSIÇÃO DE CAPA EM CONCRETO ASFÁLTICO (CBUQ) DAS RUAS DO CENTRO DE JAGUARIBE.

ACIDENTES/INCIDENTES DO TRABALHO:

Sem ocorrência

ANOTAÇÕES DA FISCALIZAÇÃO:

RESPONSÁVEL PELA CONTRATADA:

Rafael Pinheiro Figuerêdo
Engº Civil
CREA-CE 48758

RESPONSÁVEL PELA FISCALIZAÇÃO:

Absolon Cavalcante Mota Neto
Engenheiro Civil
RNP: 061572761-1

DIÁRIO DE OBRA

WM CONSTRUÇÕES

SECRETARIA DA INFRAESTRUTURA, TRANSPORTES E URBANISMO

OBJETO: AMPLIAÇÃO DO SISTEMA DE ABASTECIMENTO DE ÁGUA DA SEDE DO MUNICIPIO DE JAGUARIBE-CE

CONTRATADA: WM CONSTRUÇÕES LTDA

INÍCIO CONTRATUAL:	DATA:	FOLHA:	LIVRO:
6-mai-22	quinta-feira, 30 de novembro de 2023	91	12
TÉRMINO CONTRATUAL:	DIAS DECOR:	DIAS RESTANTES:	
25-abr-24	573	147	

CONDIÇÕES DO TEMPO					
MANHÃ		TARDE		NOITE	
x	BOM	x	BOM		BOM
	INSTÁVEL		INSTÁVEL		INSTÁVEL
	CHUVOSO		CHUVOSO		CHUVOSO
	S/ATIVIDADE		S/ATIVIDADE	x	S/ATIVIDADE

EVOLUÇÃO DOS SERVIÇOS:

NESTE DIA TEVE A FINALIZAÇÃO DA CONSTRUÇÃO DO TELHADO DA ESTAÇÃO ELEVATÓRIA DE ÁGUA TRATADA 03 (EEAT-03). CONTINUAÇÃO DA ESCAVAÇÃO EM MATERIAL DE PRIMEIRA E SEGUNDA CATEGORIA, NIVELAMENTO EM FUNDO DA VALA, ASSENTAMENTO DA TUBULAÇÃO, REATERRO DA VALA, COMPACTAÇÃO DA RUA DR. JOÃO FELIPE PARA A INSTALAÇÃO DA REDE DE DISTRIBUIÇÃO - ZONA DE PRESSÃO 02 (ZP-02).

ACIDENTES/INCIDENTES DO TRABALHO:

Sem ocorrência

ANOTAÇÕES DA FISCALIZAÇÃO:

RESPONSÁVEL PELA CONTRATADA:

Rafael Pinheiro Figuerêdo
Engº Civil
CREA-CE 48758

RESPONSÁVEL PELA FISCALIZAÇÃO:

Absolon Cavalcante Mota Neto
Engenheiro Civil
RNP: 061572761-1