Estado do Ceará
MUNICÍPIO: JAGUARIBE
PREFEITURA MUNICIPAL DE JAGUARIBE
CNPJ: 07.443.708/0001-66

UNIDADE GESTORA

SECRETARIA DA INFRAESTRUTURA, TRANSPORTES E URBANISMO

PROCESSO DE PAGAMENTO
Orçamentário

Nº 26.06.0022

Nº EMPENHO	DATA EMISSÃO	DATA PAGAMENTO	VALOR PAGAMENTO (R$)
14.06.0002	14/06/2024	26/06/2024	649.638,23

CREDOR

A L TEIXEIRA PINHEIRO

FUNCIONAL PROGRAMATICA E FONTE DE RECURSO

ÓRGÃO:	06	SECRETARIA DA INFRAESTRUTURA, TRANSPORTES E URBANISMO
U. ORCAMENT.:	06.01	SECRETARIA DA INFRAESTRUTURA, TRANSPORTES E URBANISMO
FUNÇÃO:	15	URBANISMO
SUBFUNÇÃO:	451	INFRA-ESTRUTURA URBANA
PROGRAMA:	0025	DESENVOLVIMENTO DE PROJETOS E SERVIÇOS DE INFRAESTRUTURA URBANA
PROJETO:	1.013	CONSTRUÇÃO, AMPLIAÇÃO E REFORMA DE PAVIMENTACAO DE VIAS E LOGRADOUROS PUBLICOS
NATUREZA:	4.4.90.51.00	OBRAS E INSTALAÇÕES
F. RECURSO:	17.00.00	OUTRAS TRANSFERÊNCIAS DE CONVÊNIOS OU REPASSES DA UNIÃO
TIPO CRÉDITO:	1	ORÇAMENTÁRIO

DADOS DA RETENÇÃO

CÓDIGO DA RECEITA	NOME DA RETENÇÃO	VALOR RETIDO (R$)
1000.40.00.0.	CONTRIBUICAO PREVIDENCIARIA - INSS	13.262,64
1000.60.00.0.	ISS	19.489,15
1000.70.00.0.	IRRF	9.744,57
	Total da Retenção: (R$)	42.496,36

HISTÓRICO

A 1° MEDIÇÃO REFERENTE A OBRA DE PAVIMENTAÇÃO ASFALTICA (RECAPEAMENTE) EM CBUQ COM ÁREA DE 11.830 M² EM TRECHOS URBANOS, NO MUNICIPIO DE JAGUARIBE-CE, JUNTO A SECRETARIA DE INFRAESTRUTURA, TRANSPORTE E URBANISMO. REFERENTE A NF 4403 E PERÍODO DE 13/11/2023 A 22/01/2024.

CONTA BANCÁRIA	TIPO DOCUMENTO	Nº DOCUMENTO	VALOR DOC. (R$)
CEF 647.235-6 (CONV 925791/2021)	OUTROS	5521990000	607.141,87

Estado do Ceará
Município: JAGUARIBE
PREFEITURA MUNICIPAL DE JAGUARIBE

EXERCÍCIO: 2024

NP

NOTA DE PAGAMENTO - Nº 26.06.0022

ORÇAMENTÁRIO

DADOS DO EMPENHO

NÚMERO	DATA EMISSÃO	TIPO	VALOR N.E. (R$)	Nº LICITAÇÃO	Nº CONTRATO	OBS
14060002	14/06/2024	GLOBAL	649.638,23	09.01.02/2023	09.01.02/2023	

FUNCIONAL PROGRAMATICA E FONTE DE RECURSO

ÓRGÃO: 06 SECRETARIA DA INFRAESTRUTURA, TRANSPORTES E URBANISMO
U. ORCAMENT.: 06.01 SECRETARIA DA INFRAESTRUTURA, TRANSPORTES E URBANISMO
FUNÇÃO: 15 URBANISMO
SUBFUNÇÃO: 451 INFRA-ESTRUTURA URBANA
PROGRAMA: 0025 DESENVOLVIMENTO DE PROJETOS E SERVIÇOS DE INFRAESTRUTURA URBANA
PROJETO: 1.013 CONSTRUÇÃO, AMPLIAÇÃO E REFORMA DE PAVIMENTACAO DE VIAS E LOGRADOUROS PUBLICOS
NATUREZA: 4.4.90.51.00 OBRAS E INSTALAÇÕES
FONTE: 17.00.000000 OUTRAS TRANSFERÊNCIAS DE CONVÊNIOS OU REPASSES DA UNIÃO

DADOS DO CREDOR

NOME: A L TEIXEIRA PINHEIRO
ENDEREÇO: RUA JOSÉ AMÁRIO, S/N - BUGI - IGUATU CE
C N P J: 69.374.585/0001-06 C G F: 069023751 INSC.MUN.: 4502053 TELEFONE:

DADOS DO PAGAMENTO

Nº PROCESSO	SALDO ANTERIOR (R$)	VALOR DESTE PAGTO. (R$)	SALDO DISPONIVEL (R$)
26060022	**649.638,23**	**649.638,23**	**0,00**
DATA	VALOR BRUTO (R$)	VALOR RETIDO (R$)	VALOR LIQUIDO (R$)
26/06/2024	**649.638,23**	**42.496,36**	**607.141,87**

DADOS DA RETENÇÃO

CÓDIGO DA RECEITA	NOME DA RETENÇÃO	VALOR RETIDO (R$)
1000.40.00.0.	CONTRIBUICAO PREVIDENCIARIA - INSS	13.262,64
1000.60.00.0.	ISS	19.489,15
1000.70.00.0.	IRRF	9.744,57

Total da Retenção: (R$) 42.496,36

HISTÓRICO DO PAGAMENTO

A 1° MEDIÇÃO REFERENTE A OBRA DE PAVIMENTAÇÃO ASFALTICA (RECAPEAMENTE) EM CBUQ COM ÁREA DE 11.830 M² EM TRECHOS URBANOS, NO MUNICIPIO DE JAGUARIBE-CE, JUNTO A SECRETARIA DE INFRAESTRUTURA, TRANSPORTE E URBANISMO. REFERENTE A NF 4403 E PERÍODO DE 13/11/2023 A 22/01/2024.

CERTIFICAÇÃO DO PAGAMENTO

EU, **LUCIANO COSTA DA SILVA**, TESOUREIRO(A) DO(A) **SECRETARIA DA INFRAESTRUTURA, TRANSPORTES E URBANISMO**, POR ORDEM DO(A) ORDENADOR(A) DE DESPESA SENHOR(A) **MARCOS VENICIUS NOGUEIRA PINHEIRO**, CERTIFICO QUE DEI CUMPRIMENTO A REALIZAÇÃO DO PAGAMENTO DA DESPESA ORA DESCRITA, APÓS VERIFICADA A DISPONIBILIDADE(S) FINANCEIRA(S) NA(S) CONTA(S) BANCÁRIA(S) A SEGUIR INDICADA(S):

CONTA BANCÁRIA	TIPO DOCUMENTO	Nº DOCUMENTO	VAL. DOCUMENTO (R$)
CEF 647.235-6 (CONV 925791/2021)	OUTROS	5521990000	607.141,87

Jaguaribe, 26 de Junho de 2024

MARCOS VENICIUS NOGUEIRA PINHEIRO
ORDENADOR(A)

GERENCIADOR CAIXA

Extrato por período

Cliente: PM JAGUARIBE

Conta: 0749 | 006 | 00647235-6

Data: 28/06/2024 - 11:02

Mês: Junho/2024

Período: 1 - 28

Extrato

Data Mov.	Nr. Doc.	Histórico	Valor	Saldo
	000000	SALDO ANTERIOR	0,00	0,00
11/06/2024	000001	CRED TED	1.278.027,51 C	1.278.027,51 C
11/06/2024	111404	CRED TEV	15.309,74 C	1.293.337,25 C
11/06/2024	990001	APL AUTOM	1.293.337,25 D	0,00 C
26/06/2024	997164	DBPCV TV	607.141,87 D	607.141,87 D
26/06/2024	727220	RESG AUTOM	607.141,87 C	0,00 C

SAC CAIXA: 0800 726 0101
Pessoas com deficiência auditiva: 0800 726 2492
Ouvidoria: 0800 725 7474
Alô CAIXA: 0800 104 0104

fechar X

Loading Image...

Usuário:MARCOS VENICIUS NOGUEIRA PINHEIRO

CPF:047.277.123-00

26/06/2024 13:09-n/a Sair do Sistema

Cadastramento
Programas Página Principal
Propostas
Execução
Inf. Gerenciais
Cadastros
Acomp. e Fiscalização
Prestação de Contas
Administração
TCE
Verificação de Regularidade

PrincipalConsultar InstrumentoAutorização de Movimentações Financeiras

Autorização de Movimentações Financeiras

56000 - MINISTERIO DAS CIDADES

:Instrumento 925791

Movimentação(ões) financeira(s) 8834087 autorizada(s) com sucesso na data/hora 26/06/2024 16:09:10

fechar

Tipo de Movimentação Todos

Consultar

Nr.	Data	Valor Bruto	Valor Líquido	CNPJ/CPF/IG Favorecido	Nome Favorecido	Tipo	Situação

Autorizar Recusar Cancelar

fechar X

Loading Image...

Usuário:MARCOS VENICIUS NOGUEIRA PINHEIRO

CPF:047.277.123-00

20/06/2024 13:07-n/a Sair do Sistema

Cadastramento
Programas Página Principal
Propostas
Execução
Inf. Gerenciais
Cadastros
Acomp. e Fiscalização
Prestação de Contas
Administração
TCE
Verificação de Regularidade

PrincipalConsultar InstrumentoListar Movimentações Financeiras

Pagamento a Favorecido com OBTV

56000 - MINISTERIO DAS CIDADES

:Instrumento 925791

Instrumento | Documento de Liquidação | Detalhes do Pagamento | Histórico | Anexos

Dados do Pagamento

Número	**8834087**
Data	**20/06/2024**
Tipo	**Transferência Bancária para Crédito em Conta-Corrente**
Valor Original do Documento de Liquidação	**R$ 649.638,23**
Valor Bruto do Documento de Liquidação	**R$ 649.638,23**
Total de Tributos Retidos	**R$ 42.496,36**
Total de Contribuições	**R$ 0,00**
Total de Outras Retenções	**R$ 0,00**
Valor Pago ao Favorecido	**R$ 607.141,87**

Observação *

1º PAGAMENTO +

Rateio dos Valores Pagos em Cada Meta/Etapa do Cronograma Físico

Valor Total Pago para Metas/Etapas **R$ 649.638,23**

Prefeitura Municipal de Jaguaribe

DID: 45572024

Nota de Solicitação de Liquidação

Fornecedor: A L TEIXEIRA PINHEIRO **CNPJ:** 69.374.585/0001-06

Endereço: RUA JOSÉ AMÁRIO, S/N **Bairro:** BUGI

Cidade: Iguatu **UF:** CE **CEP:** 63500000

Telefone: **E-Mail:**

Banco: BRASIL

Agência: 1-1

Conta: 1-1

ATENÇÃO !!! Os Dados Bancários Devem ser Cadastrados no Sistema Gestor Municipal.

Tipo de Conta: Conta Corrente

U. Orçamentária: 0601 - Secretaria da Infraestrutura, Transportes e Urbanismo

U. Funcional: Depto. Financeiro

Função: 15 - Urbanismo **Dotação:** 285

Subfunção: 451 - Infra-Estrutura Urbana

Programa: 0025 - Desenvolvimento de Projetos e serviços de Infraestrutura Urbana

Proj\Atividade: 1013 - Construção, ampliação e reforma de Pavimentacao de Vias e Logradouros Publicos

Natureza: 4.4.90.51.00 - Obras e Instalações

Fonte Recurso: 1700000000 - Outras Transferências de Convênios ou Repasses da União

Centro de Custo: OBRAS E REFORMAS MUNICIPAIS

Tipo Processo: Concorrência

No. Processo: Contrato: 09.01.02/2023 - Licitação: 09.01.02/2023

Nº Empenho: 14060002 - Global

Nº Nota Fiscal: 4403

Dt Emissão NF: 19/06/2024 **Dt. Solicitação Liquidação:** 19/06/2024 **Data Expedição:**

Mês Referência: 13/11/2023 á 22/01/2024

Vlr. Liquidação: R$ 649.638,23 (SEISCENTOS E QUARENTA E NOVE MIL E SEISCENTOS E TRINTA E OITO REAIS E VINTE E TRÊS CENTAVOS)

Tipo de NF: Serviço **SubTipo de NF:** ELETRÔNICA FORA DO PADRÃO NACIONAL **Série NF:** 1

Pr. Autorização:

Ch. Verificação:

Ch. Acesso:

Histórico da Liquidação

A 1° MEDIÇÃO REFERENTE A OBRA DE PAVIMENTAÇÃO ASFALTICA (RECAPEAMENTE) EM CBUQ COM ÁREA DE 11.830 M² EM TRECHOS URBANOS, NO MUNICIPIO DE JAGUARIBE-CE, JUNTO A SECRETARIA DE INFRAESTRUTURA, TRANSPORTE E URBANISMO.

Itens da Liquidação

Cod.	Nome	Lote	Qtde	Val. Unitário	Val.Total
54097	PAVIMENTAÇÃO ASFÁLTICA (RECAPEAMENTO) EM CBUQ COM ÁREA DE 11.830M² EM TRECHOS URBANOS		1,00	649.638,23	649.638,23

Responsável pela elaboração	Ordenador de Despesa	Visto
CAROL NOGUEIRA	MARCOS VENICIUS NOGUEIRA PINHEIRO	Técnico / Data

ESTADO DO CEARA
PREFEITURA MUNICIPAL DE IGUATU
SECRETARIA DA FAZENDA MUNICIPAL-SEFAM

Nota Nº 0000004403

SÉRIE ELETRÔNICA

NOTA FISCAL ELETRÔNICA DE PRESTAÇÃO DE SERVIÇOS

Data de Geração	14/06/2024	Competência	JUN/2024	Nº da NFS-e Substituída	0
Nº do RPS	0	Local da Prestação	JAGUARIBE-CE	Optante do Simples	NÃO

DADOS DO PRESTADOR DO SERVIÇO

Razão Social	A L TEIXEIRA PINHEIRO LTDA								
Nome Fantasia									
Endereço	ROD HUMBERTO TEIXEIRAS, S/N - BARREIRA								
CPF/CNPJ	69.374.585/0001-06	Insc.Municipal	4502053	UF	CE	Insc. Estadual	0		
Cidade	IGUATU	C.E.P	63500005	Comp.	CE 060 KM 367			Telefone	85932548405

DADOS DO TOMADOR DO SERVIÇO

Razão Social	PREFEITURA MUNICIPAL DE JAGUARIBE			E-mail	
Endereço	R PRAÇA SENADOR FERNANDES TAVORA, SN 216 CENTRO 60501-002 JAGUARIBE-CE				
CPF/CNPJ	07.443.708/0001-66	Insc. Municipal	0	Insc. Estadual		Telefone	88997094558

DESCRIÇÃO DOS SERVIÇOS

REFERE-SE A 1ª(PRIMEIRA) MEDIÇÃO DA OBRA DE PAVIMENTAÇÃO ASFÁLTICA (RECAPEAMENTO) EM CBUQ COM AREA DE 11.830M2 EM TRECHOS URBANOS, NO MUNICÍPIO DE JAGUARIBE-CE.---CONTRATO 09.01.02/2023- PLE 1,2,E 3.
CNO-90.015.342.5677
VALORDA MEDIÇÃO:R$649.638,23
SERVIÇO EM GERAL: BASE DE CÁLCULO: R$139.014,08 X50%; R$69.507,04
PAVIMENTAÇÃO ASFÁLTICA: BASE DE CÁLCULO: r$510.624,15x10%: R$51.062,42

RETENCOES: VALOR DE INSS: R$120.569,46 X11%: R$13.262,64
VALOR DE IR: R$649.638,23x 1,5%: R$9.744,57
VALOR DE ISS: R$649.638,23 X 3%: R$19.489,15

DADOS BANCARIOS: CEF - AG 613-OP 003- CONTA 1720-2

Atesto o recebimento dos
( )Produtos (x)Serviços
Em: 19 / 06 / 24

Francisco Deodato Diogenes Pinheiro Junior
Diretor de Departamento de Urbanismo
CPF: 668.226.293-00
PORTARIA: 039/2024

Deodato Júnior

CODIGO DA ATIVIDADE/SERVIÇO

702 / 421110100 - Construção de rodovias e ferrovias

INFORMAÇÕES PARA SERVIÇOS DE CONSTRUÇÃO CIVIL

CÓDIGO DA OBRA		ART DA OBRA	

TRIBUTOS FEDERAIS

PIS	0,00	COFINS	0,00	INSS	13.262,64	CSLL	0,00	IRRF	9.744,57

VALORES DO PRESTADOR		INFORMAÇÕES DA OPERAÇÃO	CÁLCULO DO ISS	
Valor dos Serviços	649.638,23	Natureza da Operação	Valor dos Serviços	649.638,23
(-) Desconto Incondicionado	0,00	**Tributada Fora do Município**	(-) Dedução permitida em lei	0,00
(-) Desconto condicionado	0,00	Regime Especial de Tributação	(-) Desconto Incondicionado	0,00
(-) Retenções Federais	23.007,21	**0-Nenhum**	Base de Cálculo	649.638,23
Outras Retenções	0,00	Código de Validação/Link	(X) Aliquota do ISS	3,0000 %
(-) ISS Retido	19.489,15	**v8i9yxtfo27b53rdp4uegsjcwk6**	ISS a Reter	(X)Sim ( ) Não
(=) Valor Líquido	607.141,87	http://iguatu.ce.gov.br	(=) Valor do ISS	19.489,15

INFORMAÇÕES ADICIONAIS

OUTRAS INFORMAÇÕES

PREFEITURA MUNICIPAL DE JAGUARIBE CONVÊNIO

N.º Conv. 925791/2021

CEDENTE Ministério das Cidades

Impressa em: 14/06/24 09:29

Hora da emissão: 09:29:44

CADASTRO NACIONAL DE OBRAS - CNO

COMPROVANTE DE INSCRIÇÃO DE OBRA

Receita Federal

Informações da obra

Número de inscrição da obra	Nome da obra	Data do cadastramento	Origem do cadastramento
90.015.34256/77	OBRA CBUQ JAGUARIBE	27/06/2023 09:37	e-CAC

Tipo Zona	ART	RRT	CIB	Cadastro Imobiliário
Zona Urbana				

Data do início da obra	CNAE
27/06/2023	4213800 Obras de urbanização ruas, praças e calçadas

Situação da obra

Situação	Data
Ativa	27/06/2023

Endereço

País	Município	UF	CEP
BRASIL	JAGUARIBE	CE	63.475-000

Bairro	Logradouro	Número	Complemento
CENTRO	PRACA SEN FERNANDES TAVORA	SN	TRECHO URBANO

Observações
PAVIMENTACAO ASFALTICA RECAPEAMENTO EM CBUQ COM AREA 11.830 M EM TRECHOS URBANOS

Responsável

Nome	CPF/CNPJ	Vínculo
A L TEIXEIRA PINHEIRO LTDA	69.374.585/0001-06	Dono da obra

Data de início da responsabilidade	Data de término da responsabilidade
27/06/2023	

Obra por Contrato

Unidade de Medida	Medida	Número do Contrato	Valor do Contrato
Outra	11.830,00		

Estado do Ceará
Município: JAGUARIBE
PREFEITURA MUNICIPAL DE JAGUARIBE

EXERCÍCIO: 2024

NL

NOTA DE LIQUIDAÇÃO - Nº 0005887

DADOS DO EMPENHO ORIGINAL

DATA EMISSÃO	Nº EMPENHO	VALOR N.E. (R$)	VALOR ANULADO (R$)	TIPO
14/06/2024	14.06.0002	649.638,23	0,00	GLOBAL

FUNCIONAL PROGRAMATICA E FONTE DE RECURSO

ÓRGÃO: 06 SECRETARIA DA INFRAESTRUTURA, TRANSPORTES E URBANISMO
U. ORCAMENT.: 06.01 SECRETARIA DA INFRAESTRUTURA, TRANSPORTES E URBANISMO
FUNÇÃO: 15 URBANISMO
SUBFUNÇÃO: 451 INFRA-ESTRUTURA URBANA
PROGRAMA: 0025 DESENVOLVIMENTO DE PROJETOS E SERVIÇOS DE INFRAESTRUTURA URBANA
PROJETO: 1.013 CONSTRUÇÃO, AMPLIAÇÃO E REFORMA DE PAVIMENTACAO DE VIAS E LOGRADOUROS PUBLICOS
NATUREZA: 4.4.90.51.00 OBRAS E INSTALAÇÕES
FONTE: 17.00.000000 OUTRAS TRANSFERÊNCIAS DE CONVÊNIOS OU REPASSES DA UNIÃO
TIPO CRÉDITO: 1 ORÇAMENTÁRIO

DADOS DO CREDOR

NOME: A L TEIXEIRA PINHEIRO
ENDEREÇO: RUA JOSÉ AMÁRIO, S/N - BUGI - IGUATU CE
C N P J: 69.374.585/0001-06 C G F: 069023751 INSC.MUN.: 4502053 Telefone:

DADOS DA LIQUIDAÇÃO

DATA DA LIQUIDAÇÃO	VALOR LIQUIDADO: (R$)	VALOR DO DESCONTO: (R$)	TIPO DA LIQUIDAÇÃO:
19/06/2024	**649.638,23**	**0,00**	**COM NOTA FISCAL**
TIPO DA NOTA FISCAL:	SUB TIPO DA NOTA FISCAL:	Nº DA NOTA FISCAL:	Nº DOS FORMULÁRIOS:
SERVIÇO	**ELETRÔNICA FORA DO PADRÃO**	**4403**	**1**
DATA DA EMISSÃO DA NOTA:	DATA LIMITE PARA EXPEDIÇÃO:	SÉRIE DA NOTA:	SÉRIE DO SELO DE AUTENTICIDADE:
19/06/2024	**19/06/2024**	**1**	**INTERNETCE**
Nº DO PROTOCOLO DE AUTORIZAÇÃO:	SÉRIE DO SELO:	Nº DO SELO FISCAL:	OBS:
	0		
CHAVE DE ACESSO:		CHAVE DE VERIFICAÇÃO:	
0		**v8i9yxtfo27b53rdp4uegsjcwk6**	

HISTÓRICO DA LIQUIDAÇÃO

A 1° MEDIÇÃO REFERENTE A OBRA DE PAVIMENTAÇÃO ASFALTICA (RECAPEAMENTE) EM CBUQ COM ÁREA DE 11.830 M² EM TRECHOS URBANOS, NO MUNICIPIO DE JAGUARIBE-CE, JUNTO A SECRETARIA DE INFRAESTRUTURA, TRANSPORTE E URBANISMO. REFERENTE A NF 4403 E PERÍODO DE 13/11/2023 A 22/01/2024.

ITENS DA LIQUIDAÇÃO

ESPECIFICAÇÃO DO ITEM	UNIDADE	QTDE. LIQ.	VAL. UNIT. (R$)	VAL. LIQ. (R$)	QTDE. A LIQ.
PAVIMENTAÇÃO ASFÁLTICA (RECAPEAMENTO) EM CBUQ COM ÁREA D	SERV	1	649.638,230	649.638,23	0

Jaguaribe, 19 de Junho de 2024

MARCOS VENICIUS NOGUEIRA PINHEIRO
LIQUIDANTE

Estado do Ceará
Município: JAGUARIBE
PREFEITURA MUNICIPAL DE JAGUARIBE

EXERCÍCIO: 2024

NE

NOTA DE EMPENHO - Nº 14.06.0002

DADOS DO EMPENHO

DATA EMISSÃO	TIPO	MODALIDADE / Nº LICITAÇÃO	Nº CONTRATO	DID
14/06/2024	GLOBAL	CONCORRÊNCIA PÚBLICA / 09.01.02/2023	09.01.02/2023	45572024

CENTRO DE CUSTO	OBS
OBRAS E REFORMAS MUNICIPAIS	

FUNCIONAL PROGRAMATICA E FONTE DE RECURSO

ÓRGÃO: 06 SECRETARIA DA INFRAESTRUTURA, TRANSPORTES E URBANISMO
U. ORCAMENT.: 06.01 SECRETARIA DA INFRAESTRUTURA, TRANSPORTES E URBANISMO
FUNÇÃO: 15 URBANISMO
SUBFUNÇÃO: 451 INFRA-ESTRUTURA URBANA
PROGRAMA: 0025 DESENVOLVIMENTO DE PROJETOS E SERVIÇOS DE INFRAESTRUTURA URBANA
PROJETO: 1.013 CONSTRUÇÃO, AMPLIAÇÃO E REFORMA DE PAVIMENTACAO DE VIAS E LOGRADOUROS PUBLICOS
NATUREZA: 4.4.90.51.00 OBRAS E INSTALAÇÕES
FONTE: 17.00.000000 OUTRAS TRANSFERÊNCIAS DE CONVÊNIOS OU REPASSES DA UNIÃO
TIPO CRÉDITO: 1 ORÇAMENTÁRIO
PCASP: 123210601 OBRAS EM ANDAMENTO

DEMONSTRATIVO DO SALDO DA DOTAÇÃO

FICHA	SALDO ANTERIOR (R$)	VALOR DO EMPENHO (R$)	SALDO ATUAL (R$)
285	3.837.625,54	649.638,23	3.187.987,31

DADOS DO CREDOR

NOME: A L TEIXEIRA PINHEIRO
ENDEREÇO: RUA JOSÉ AMÁRIO, S/N - BUGI - IGUATU CE
C N P J: 69.374.585/0001-06 C G F: 069023751 INSC.MUN.: 4502053 Telefone:

HISTÓRICO DO EMPENHO

VALOR EMPENHADO PARA ATENDER DESPESAS COM A 1° MEDIÇÃO REFERENTE A OBRA DE PAVIMENTAÇÃO ASFALTICA (RECAPEAMENTE) EM CBUQ COM ÁREA DE 11.830 M² EM TRECHOS URBANOS, NO MUNICIPIO DE JAGUARIBE-CE, JUNTO A SECRETARIA DE INFRAESTRUTURA, TRANSPORTE E URBANISMO.

ITENS DO EMPENHO

CÓDIGO	ESPECIFICAÇÃO	UNIDADE	QUANT.	VAL. UNITÁRIO (R$)	VAL. TOTAL (R$)
54097	PAVIMENTAÇÃO ASFÁLTICA (RECAPEAMENTO) EM CBUQ COM ÁREA	SERV	1	649.638,23	649.638,23
				Total dos Itens: (R$)	649.638,23

Eu, **MARCOS VENICIUS NOGUEIRA PINHEIRO** , no uso competente das minhas atribuições de Ordenador(a) da Despesa do(a) **SECRETARIA DA INFRAESTRUTURA, TRANSPORTES E URBANISMO** , autorizo o fornecimento ou execução dos serviços ora descritos, obedecidas as condições e especificações desta Nota de Empenho Nº **14060002**. A(os) **14 de Junho de 2024**

Responsável pelo Setor

MARCOS VENICIUS NOGUEIRA PINHEIRO
ORDENADOR(A)

Prefeitura Municipal de Jaguaribe

Documento de Intenção de Despesa

DID: 45572024
Data: 14/06/2024

Fornecedor: A L TEIXEIRA PINHEIRO **CNPJ:** 69.374.585/0001-06
Endereço: RUA JOSÉ AMÁRIO, S/N **Bairro:** BUGI
Cidade: Iguatu **UF:** CE **CEP:** 63500000
Telefone: **E-Mail:**

U. Orçamentária: 0601 - Secretaria da Infraestrutura, Transportes e Urbanismo
U. Funcional: Depto. Financeiro
Função: 15 - Urbanismo **Dotação:** 285
Subfunção: 451 - Infra-Estrutura Urbana
Programa: 0025 - Desenvolvimento de Projetos e serviços de Infraestrutura Urbana
Proj\Atividade: 1013 - Construção, ampliação e reforma de Pavimentacao de Vias e Logradouros Publicos
Natureza: 4.4.90.51.00 - Obras e Instalações
Fonte Recurso: 1700000000 - Outras Transferências de Convênios ou Repasses da União
Centro de Custo: OBRAS E REFORMAS MUNICIPAIS

Tipo Processo: Concorrência
No. Processo: Contrato: 09.01.02/2023 - Licitação: 09.01.02/2023
Modalidade: Global **Valor do DID:** R$ 649.638,23

Histórico

A 1° MEDIÇÃO REFERENTE A OBRA DE PAVIMENTAÇÃO ASFALTICA (RECAPEAMENTE) EM CBUQ COM ÁREA DE 11.830 M² EM TRECHOS URBANOS, NO MUNICIPIO DE JAGUARIBE-CE, JUNTO A SECRETARIA DE INFRAESTRUTURA, TRANSPORTE E URBANISMO.

Itens do DID

Item	Qtde DID	Val. Unit	Total
PAVIMENTAÇÃO ASFÁLTICA (RECAPEAMENTO) EM CBUQ COM ÁREA DE 11.830M² EM TRECHOS URBANOS	1,00	649.638,23	649.638,23

Ordenador

MARCOS VENICIUS NOGUEIRA PINHEIRO

Responsável pelo preenchimento

Carol Nogueira

CAROL NOGUEIRA

Recepção em: ___/___/_____

Visto:_____

PREFEITURA MUNICIPAL DE IGUATU
SECRETARIA DA FAZENDA MUNICIPAL - SEFAM
CERTIDÃO POSITIVA EFEITO NEGATIVA DE DÉBITOS

Nº 0000000221

Razão Social
A L TEIXEIRA PINHEIRO LTDA

INSCRIÇÃO ECONÔMICA	Documento	Bairro	CEP
00004502053	C.N.P.J.: 69374585000106	BARREIRA	63500005

Localizado ROD HUMBERTO TEIXEIRAS, S/N - CE 060 KM 367 - IGUATU-CE

DADOS DO CONTRIBUINTE OU RESPONSÁVEL

Inscrição Contribuinte / Nome
31146 - A L TEIXEIRA PINHEIRO LTDA

Endereço
ROD HUMBERTO TEIXEIRAS, S/N CE 060 KM 367
BARREIRA IGUATU-CE CEP: 63500005

Documento
C.N.P.J.: 69.374.585/0001-06

No. Requerimento
0000000221/2024

Natureza jurídica
Pessoa Juridica

CERTIDÃO

CERTIFICAMOS que, consultadas as bases informatizadas e integradas ao sistema de processamento de dados da CND, relativamente ao contribuinte acima indicado, até a data mencionada, constatamos a(s) ocorrência(s) DE ACORDOS DE PARCELAMENTOS DE DÉBITOS FISCAIS, COM PAGAMENTO EM DIA, ressalvando o direito da Fazenda Pública Municipal de inscrever e cobrar débitos ainda não registrados ou que venham a ser apurados.

A aceitação desta certidão está condicionada à verificação de sua autenticidade na internet, nos seguinte endereço: http://iguatu.ce.gov.br/

IGUATU-CE, 20 DE JUNHO DE 2024

Nierton Florentino de Mendonça
Secretário Executivo da Arrecadação
Portaria Nº 1546/2024

Esta certidão é válida por 030 dias contados da data de emissão
VALIDA ATÉ: 19/07/2024
COD. VALIDAÇÃO 0000000221

PREFEITURA MUNICIPAL DE IGUATU

SECRETARIA DA FAZENDA MUNICIPAL - SEFAM

VALIDAÇÃO DE CERTIDÃO

Nº: 2024 / 0000000221

DOCUMENTO: C.N.P.J.: 69.374.585/0001-06

DATA DE EMISSÃO: 20/06/2024

Esta CERTIDÃO POSITIVA EFEITO NEGATIVA DE DÉBITOS foi emitida pelo Sistema SEFIN Online sendo válida até 19/07/24

IGUATU-CE, 20 DE JUNHO DE 2024

CERTIDÃO VALIDADA VIA INTERNET

em 26/06/24 às 12:39:19

MINISTÉRIO DA FAZENDA
Secretaria da Receita Federal do Brasil
Procuradoria-Geral da Fazenda Nacional

CERTIDÃO POSITIVA COM EFEITOS DE NEGATIVA DE DÉBITOS RELATIVOS AOS TRIBUTOS FEDERAIS E À DÍVIDA ATIVA DA UNIÃO

Nome: A L TEIXEIRA PINHEIRO LTDA
CNPJ: 69.374.585/0001-06

Ressalvado o direito de a Fazenda Nacional cobrar e inscrever quaisquer dívidas de responsabilidade do sujeito passivo acima identificado que vierem a ser apuradas, é certificado que:

1. constam débitos administrados pela Secretaria da Receita Federal do Brasil (RFB) com exigibilidade suspensa nos termos do art. 151 da Lei nº 5.172, de 25 de outubro de 1966 - Código Tributário Nacional (CTN), ou objeto de decisão judicial que determina sua desconsideração para fins de certificação da regularidade fiscal, ou ainda não vencidos; e

2. constam nos sistemas da Procuradoria-Geral da Fazenda Nacional (PGFN) débitos inscritos em Dívida Ativa da União (DAU) com exigibilidade suspensa nos termos do art. 151 do CTN, ou garantidos mediante bens ou direitos, ou com embargos da Fazenda Pública em processos de execução fiscal, ou objeto de decisão judicial que determina sua desconsideração para fins de certificação da regularidade fiscal.

Conforme disposto nos arts. 205 e 206 do CTN, este documento tem os mesmos efeitos da certidão negativa.

Esta certidão é válida para o estabelecimento matriz e suas filiais e, no caso de ente federativo, para todos os órgãos e fundos públicos da administração direta a ele vinculados. Refere-se à situação do sujeito passivo no âmbito da RFB e da PGFN e abrange inclusive as contribuições sociais previstas nas alíneas 'a' a 'd' do parágrafo único do art. 11 da Lei nº 8.212, de 24 de julho de 1991.

A aceitação desta certidão está condicionada à verificação de sua autenticidade na Internet, nos endereços <http://rfb.gov.br> ou <http://www.pgfn.gov.br>.

Certidão emitida gratuitamente com base na Portaria Conjunta RFB/PGFN nº 1.751, de 2/10/2014.
Emitida às 15:42:34 do dia 25/03/2024 <hora e data de Brasília>.
Válida até 21/09/2024.
Código de controle da certidão: **E57D.96A8.3C18.8E56**
Qualquer rasura ou emenda invalidará este documento.

Observações RFB:
Contribuinte possui arrolamento de bens, conforme Lei nº 9532/1997.

GOVERNO DO
ESTADO DO CEARÁ
Procuradoria Geral do Estado

Certidão Negativa de Débitos Estaduais

202406336810

Emitida para os efeitos da Instrução Normativa Nº 13 de 02/03/2001

IDENTIFICAÇÃO DO(A) REQUERENTE
Inscrição Estadual: 069023751
CNPJ / CPF: 69374585000106
RAZÃO SOCIAL: A L TEIXEIRA PINHEIRO LTDA

Ressalvado o direito da Fazenda Estadual de inscrever e cobrar as dívidas que venham a ser apuradas, certifico, para fins de direito, que revendo os registros do Cadastro de Inadimplentes da Fazenda Pública Estadual - CADINE, verificou-se nada existir em nome do(a) requerente acima identificado(a) até a presente data e horário, e, para constar, foi emitida esta certidão.

EMITIDA VIA INTERNET EM 20/05/2024 ÀS 14:42:27
VÁLIDA ATÉ 19/07/2024
A autenticidade deste documento deverá ser comprovada via Internet, no endereço www.sefaz.ce.gov.br

PREFEITURA MUNICIPAL DE IGUATU
SECRETARIA DA FAZENDA MUNICIPAL - SEFAM
CERTIDÃO POSITIVA EFEITO NEGATIVA DE DÉBITOS

Nº 0000000183

Razão Social
A L TEIXEIRA PINHEIRO LTDA

INSCRIÇÃO ECONÔMICA	Documento	Bairro	CEP
00004502053	C.N.P.J.: 69374585000106	BARREIRA	63500005

Localizado ROD HUMBERTO TEIXEIRAS, S/N - CE 060 KM 367 - IGUATU-CE

DADOS DO CONTRIBUINTE OU RESPONSÁVEL

Inscrição Contribuinte / Nome
31146 - A L TEIXEIRA PINHEIRO LTDA

Endereço
ROD HUMBERTO TEIXEIRAS, S/N CE 060 KM 367
BARREIRA IGUATU-CE CEP: 63500005

Documento
C.N.P.J.: 69.374.585/0001-06

No. Requerimento
0000000183/2024

Natureza jurídica
Pessoa Juridica

CERTIDÃO

CERTIFICAMOS que, consultadas as bases informatizadas e integradas ao sistema de processamento de dados da CND, relativamente ao contribuinte acima indicado, até a data mencionada, constatamos a(s) ocorrência(s) DE ACORDOS DE PARCELAMENTOS DE DÉBITOS FISCAIS, COM PAGAMENTO EM DIA, ressalvando o direito da Fazenda Pública Municipal de inscrever e cobrar débitos ainda não registrados ou que venham a ser apurados.

A aceitação desta certidão está condicionada à verificação de sua autenticidade na internet, nos seguinte endereço: http://iguatu.ce.gov.br/

IGUATU-CE, 22 DE MAIO DE 2024

Nierton Florentino de Mendonça
Secretário Executivo da Arrecadação
Portaria Nº 1546/2024

Esta certidão é válida por 030 dias contados da data de emissão
VALIDA ATÉ: 20/06/2024
COD. VALIDAÇÃO 0000000183

PREFEITURA MUNICIPAL DE IGUATU

SECRETARIA DA FAZENDA MUNICIPAL - SEFAM

VALIDAÇÃO DE CERTIDÃO

Nº: 2024 / 0000000183

DOCUMENTO: C.N.P.J.: 69.374.585/0001-06

DATA DE EMISSÃO: 22/05/2024

Esta CERTIDÃO POSITIVA EFEITO NEGATIVA DE DÉBITOS foi emitida pelo Sistema SEFIN Online sendo válida até 20/06/24

IGUATU-CE, 22 DE MAIO DE 2024

CERTIDÃO VALIDADA VIA INTERNET

em 22/05/24 às 12:14:20

Voltar Imprimir

CAIXA
CAIXA ECONÔMICA FEDERAL

Certificado de Regularidade do FGTS - CRF

Inscrição: 69.374.585/0001-06
Razão Social: A L TEIXEIRA PINHEIRO LTDA
Endereço: ROD HUMBRTO TEIXEIRA SN CE 060 KM 367 / BARREIRA / IGUATU / CE / 63510-000

A Caixa Econômica Federal, no uso da atribuição que lhe confere o Art. 7, da Lei 8.036, de 11 de maio de 1990, certifica que, nesta data, a empresa acima identificada encontra-se em situação regular perante o Fundo de Garantia do Tempo de Servico - FGTS.

O presente Certificado não servirá de prova contra cobrança de quaisquer débitos referentes a contribuições e/ou encargos devidos, decorrentes das obrigações com o FGTS.

Validade:04/06/2024 a 03/07/2024

Certificação Número: 2024060401100483653827

Informação obtida em 11/06/2024 08:29:21

A utilização deste Certificado para os fins previstos em Lei esta condicionada a verificação de autenticidade no site da Caixa: **www.caixa.gov.br**

PODER JUDICIÁRIO
JUSTIÇA DO TRABALHO

CERTIDÃO NEGATIVA DE DÉBITOS TRABALHISTAS

Nome: A L TEIXEIRA PINHEIRO LTDA (MATRIZ E FILIAIS)
CNPJ: 69.374.585/0001-06
Certidão nº: 25293693/2024
Expedição: 11/04/2024, às 06:34:38
Validade: 08/10/2024 - 180 (cento e oitenta) dias, contados da data de sua expedição.

Certifica-se que **A L TEIXEIRA PINHEIRO LTDA (MATRIZ E FILIAIS)**, inscrito(a) no CNPJ sob o nº **69.374.585/0001-06**, **NÃO CONSTA** como inadimplente no Banco Nacional de Devedores Trabalhistas.
Certidão emitida com base nos arts. 642-A e 883-A da Consolidação das Leis do Trabalho, acrescentados pelas Leis ns.º 12.440/2011 e 13.467/2017, e no Ato 01/2022 da CGJT, de 21 de janeiro de 2022.
Os dados constantes desta Certidão são de responsabilidade dos Tribunais do Trabalho.
No caso de pessoa jurídica, a Certidão atesta a empresa em relação a todos os seus estabelecimentos, agências ou filiais.
A aceitação desta certidão condiciona-se à verificação de sua autenticidade no portal do Tribunal Superior do Trabalho na Internet (http://www.tst.jus.br).
Certidão emitida gratuitamente.

INFORMAÇÃO IMPORTANTE
Do Banco Nacional de Devedores Trabalhistas constam os dados necessários à identificação das pessoas naturais e jurídicas inadimplentes perante a Justiça do Trabalho quanto às obrigações estabelecidas em sentença condenatória transitada em julgado ou em acordos judiciais trabalhistas, inclusive no concernente aos recolhimentos previdenciários, a honorários, a custas, a emolumentos ou a recolhimentos determinados em lei; ou decorrentes de execução de acordos firmados perante o Ministério Público do Trabalho, Comissão de Conciliação Prévia ou demais títulos que, por disposição legal, contiver força executiva.

CONVÊNIO 925791/2021 -(55589/2021)	
Objeto:	PAVIMENTAÇÃO EM ZONA URBANA NO MUNICÍPIO DE JAGUARIBE-CE

Dados Bancários: 66.47235-6 CAIXA	
Dados do Credor:	A L Teixeira Pinheiro LTDA
Vigência do Convênio:	31/12/2021 A 30/11/2025

CONVÊNIO		
Concedente	R$	1.912.356,00
Proponente	R$	46.008,53
Total	**R$**	**1.958.364,53**

Contrato Nº 09.01.02/2023	R$	1.958.364,56
Convalidação	R$	1.958.364,53

MEDIÇÕES	
Data	**Valor**
	649.638,23
Total	**649.638,23**

REPASSES	
Data	**Valor**
23/05/2024	634.328,49
10/06/2024	1.278.027,51
Total	**1.912.356,00**

CONTRAPARTIDA	
Data	**Valor**
Total	**0,00**

Total Repasses e Contrapartida	**1.912.356,00**

RESUMO	
Saldo em Conta	1.262.717,77
Saldo Contratual	1.308.726,30
Falta Repasses	0,00
Falta Contrapartidas	46.008,53

0,00

%EXECUTADO
33,17%

RECIBO.....R$ 649.638,23

Recebemos de PREFEITURA MUNICIPAL DE JAGUARIBE-CE a importância supra de **R$ 649.638,23 (seiscentos e quarenta e nove mil e seiscentos e trinta e oito reais e vinte e três centavos)** referente a pagamento da Nota Fiscal- **4403** -REFERE-SE AO PAGAMENTO DA 1ª(PRIMEIRA) MEDIÇÃO DA OBRA DE PAVIMENTAÇÃO ASFÁLTICA (RECAPEAMENTO) EM CBUQ COM AREA DE 11.830M2 EM TRECHOS URBANOS, NO MUNICÍPIO DE JAGUARIBE-CE. CONTRATO 09.01.02/2023- PLE 1,2,E 3.

Pelo que firmamos o presente para os devidos fins e efeitos legais de quitação.

IGUATU, _____ de _____ de _____.

TEIXEIRA CONSTRUÇÕES - A . L . TEIXEIRA PINHEIRO
ANTONIO LUIZ TEIXEIRA PINHEIRO
Engenheiro civil - CREA-CE 10.368/D

Consultar Pré-Instrumento/Instrumento

56000 - MINISTERIO DAS CIDADES
Instrumento 925791

Dados da Proposta
Plano de Trabalho
Requisitos
Projeto Básico/Termo de Referência
Execução Concedente
Execução Convenente
Prestação de Contas
Participantes
Cadastro de Obras

Atenção! Este instrumento ainda não possui o ID da Obra, necessário para instrumentos que possuem a categoria "Obras e Serviços de Engenharia".

Modalidade	Contrato de Repasse.	**Enviada para mandatária?**	Sim	**Situação no SIAFI**	Enviado para o SIAFI - 2022NS001067
Subtipo do Instrumento	Não possui subtipo				
Situação de Contratação Atual	Normal				
Situação	Em execução				
	Empenhado	Sim	**Publicação**	Publicado	
Código do Instrumento	925791	**Número da Proposta**	055589/2021		
Número Interno do Órgão	55589/2021				
Número do Processo	555892021				

Lista de Documentos Digitalizados

Nome Arquivo	Data Upload	
OF 430_2024 - PM Jaguaribe - 1082487-68 - Oficio de Credito de Recursos.pdf	06/06/2024	Baixar
PUB DOU CR 925791.MDR.CAIXA Op. 1082487-68 Jaguaribe-CE.pdf	24/02/2022	Baixar
CR 925791 Parte 4.pdf	16/02/2022	Baixar
CR 925791 Parte 3.pdf	16/02/2022	Baixar
CR 925791 Parte 2.pdf	16/02/2022	Baixar
CR 925791 Parte 1.pdf	16/02/2022	Baixar
Relayed_ PM Jaguaribe - CAIXA - Contrato de Repasse OGU MDR 925791_2021 - Operação 1082487-68 - Ofício de Celebração ao Legislativo.pdf	17/01/2022	Baixar
PM Jaguaribe - CAIXA - Contrato de Repasse OGU MDR 925791_2021 - Operação 1082487-68 - Ofício de Celebração ao Legislativo.pdf	17/01/2022	Baixar
OF 37_2022 - PM Jaguaribe - 1082487-68 - Oficio de Celebracao ao Legislativo.pdf	17/01/2022	Baixar

Proponente	CNPJ 07.443.708/0001-66 - MUNICIPIO DE JAGUARIBE	Detalhar

Executores

Nenhum registro foi encontrado.

Fundamento Legal	Decreto n. 6.170/2007
Órgão	56000 - MINISTERIO DAS CIDADES

Justificativa

Caracterização dos interesses recíprocos	O Município de Jaguaribe localiza-se na microrregião do Médio Jaguaribe e possui uma população de 34.729(IBGE 2018) habitantes, está localizado a 291,1 km de Fortaleza, capital do Ceará. O município de Jaguaribe visa dotar o município de infraestrutura adequada para a qualidade e segurança no deslocamento de nossa população e visitantes, bem como incentivo ao comércios e produtores locais e regionais, em parceria com os governos Federal e Estadual.
Público alvo	População local e frequentadores da região
Problema a ser resolvido	Deficiência de infraestrutura adequada o transporte e deslocamentos em geral é o principal problema em nosso município. Diante disso temos buscado desenvolver projetos com o intuito de ampliar o fluxo com qualidade e segurança, focados especialmente na área da infraestrutura.
Resultados esperados	A obra em questão estará trazendo imensos benefícios para nossa cidade, tais como viabilizar o acesso, trazendo aumento do comércio local e a geração de emprego e renda.
Relação entre a proposta e os objetivos e diretrizes do programa	Buscamos desenvolver em conformidade com as diretrizes do programa ações de fortalecimento ao desenvolvimento regional, ofertando nossos produtos e potencializando a produção e comércio, geração de emprego e renda e desenvolvimento social
Categorias	Obras e Serviços de Engenharia
Objeto do Instrumento	Pavimentação em Zona Urbana no município de Jaguaribe - Ce
Capacidade Técnica e Gerencial	

Arquivos Anexos - Capacidade Técnica e Gerencial

Nome Arquivo	Data Upload	
CAPACIDADE TÉC. 055589_JAGUARIBE.pdf	30/12/2021	Baixar

OBTV

Opera por OBTV	Sim	Permite OBTV do tipo "OBTV para o Convenente"	Não

Dados Bancários

Banco	CAIXA ECONOMICA FEDERAL		
Agência	0749-8	Conta	0066472356
Situação	Conta Regularizada	Data da Última Modificação	28/01/2022 00:00:00
Descrição	A instituição bancária informou a regularização da conta do instrumento e a mesma está pronta para ser movimentada.		

Datas

Data da Proposta	29/12/2021
Data Assinatura	31/12/2021
Instrumento publicado no DOU em	10/01/2022
Data Início de Vigência	31/12/2021
Data Término de Vigência Atual	30/11/2025
Data Limite p/ Prestação de Contas	29/01/2026

Valores

Ver Historico Valores

R$ 1.958.364,53 Valor Global

R$ 1.912.356,00 Valor de Repasse

R$ 46.008,53 Valor da Contrapartida

R$ 46.008,53 Valor Contrapartida Financeira

R$ 0,00 Valor Contrapartida Bens e Serviços

R$ 0,00 Valor de Rendimentos de Aplicação

Anexos de comprovação da contrapartida

Nome	
DECLARAÇÃO DE CONTRAPARTIDA.pdf	Baixar Contrapartida

Cronograma orçamentário do valor do repasse

Ano	Valor (R$)
2021	R$ 1.912.356,00

Comissão Permanente de Licitação
5336
Fls
C.P.L
Prefeitura Municipal de Jaguaribe/CE

PREFEITURA DE
JAGUARIBE

ORDEM DE SERVIÇO

Nº da Ordem de Serviço		Modalidade da Licitação
09.01.02/2023		CONCORRÊNCIA PUBLICA
SECRETARIA DE INFRAESTRUTURA, TRANSPORTES E URBANISMO		
Nº da Licitação	**Nº do Contrato**	**Data de Contrato**
09.01.02/2023	09.01.02/2023	12 de Junho de 2023
Contratado		
A L TEIXEIRA PINHEIRO LTDA		
Endereço		
ROD. HUMBERTO TEIXEIRA, SN, CE 060KM 367, BARREIRA, IGUATU/CE.		
Nº do CNPJ/CPF		**Nº Telefone/E-mail**
69.374.585/0001-06		-
Autorizo a execução dos serviços abaixo discriminados		
CONTRATAÇÃO DE EMPRESA PARA REALIZAÇÃO DA PAVIMENTAÇÃO ASFÁLTICA (RECAPEAMENTO) EM CBUQ COM ÁREA DE 11.830M² EM TRECHOS URBANOS, JUNTO A SECRETARIA DE INFRAESTRUTURA, TRANSPORTES E URBANISMO DO MUNICÍPIO DE JAGUARIBE/CE		
Valor Global		
R$ 1.958.364,56 (UM MILHÃO, NOVECENTOS E CINQUENTA E OITO MIL, TREZENTOS E SESSENTA E QUATRO REAIS E CINQUENTA E SEIS CENTAVOS)		
Validade da proposta		**Prazo de execução**
60 (sessenta) dias		210 (duzentos e dez) dias

Jaguaribe – CE, 12 de junho de 2023.

Charles de Lima Nunes
Secretário Adjunto de Infraestrutura, Transportes e Urbanismo
CONTRATANTE

Antônio Luiz Teixeira Pinheiro
A L TEIXEIRA PINHEIRO LTDA
CONTRATADA

Comissão Permanente de Licitação
5318
Fls
C.P.L
Prefeitura Municipal de Jaguaribe/CE

À
Assessoria Jurídica do Município de Jaguaribe/CE

Assunto: ANÁLISE SOBRE A POSSIBILIDADE DE CONVALIDAÇÃO – ERRO DE CÁLCULO DA PROPOSTA.

Cumprimentando-os cordialmente vimos através deste, solicitar análise sobre a possibilidade de convalidação dos atos administrativos do processo licitatório Concorrência Pública nº 09.01.02/2023.

Cabe ressaltar que a pecha em comento se diz respeito a um erro no quantitativo do item 3.2, no qual o valor inserido foi R$ 38.329,20, compreendendo o valor global da proposta em R$ 1.958.364,56, portanto após a correção ficando no valor de **R$** 38.329,17, compreendendo o valor global de R$ 1.958.364,53.

Sem mais para o momento renovamos os elevados votos de estima e consideração, solicitando a maior brevidade possível para a resposta da presente consulta.

Jaguaribe/CE, 18 de setembro de 2023.

Charles de Lima Nunes
Secretário Adjunto de Infraestrutura, Transportes e Urbanismo

Comissão Permanente de Licitação
5349
Fls
C.P.L
Prefeitura Municipal de Jaguaribe/CE

PARECER JURÍDICO

Ementa: Convalidação. Erro Formal. Possibilidade legal.

1. RELATÓRIO

Vem a esta assessoria jurídica consulta sobre a possibilidade de realização do procedimento de convalidação, com correção de "item" oriundo de planilha orçamentária constante em procedimento licitatório.

2. FUNDAMENTAÇÃO

Considerando o processo licitatórios Concorrência Pública nº 09.01.02/2023, a empresa vencedora do certame A L TEIXEIRA PINHEIRO LTDA, e o objeto licitado é a **CONTRATAÇÃO DE EMPRESA PARA REALIZAÇÃO DA PAVIMENTAÇÃO ASFÁLTICA (RECAPEAMENTO) EM CBUQ COM ÁREA DE 11.830M² EM TRECHOS URBANOS, JUNTO A SECRETARIA DE INFRAESTRUTURA, TRANSPORTES E URBANISMO DO MUNICÍPIO DE JAGUARIBE/CE.**
Tem-se que:

a) Ocorreu um erro no somatório do valor do item 3.2, o que ocasionou uma divergência de valores de R$ 0,03.

Considerando, ainda, nessa senda, o poder-dever da Administração de convalidar os atos que não possuam vícios insanáveis, como os de objeto, motivo e finalidade, nem mesmo prejuízo a direitos de terceiros, em especial pelo art. 55 da Lei 9.874/99 abaixo transcrito:

> Art. 55. Em decisão na qual se evidencie não acarretarem lesão ao interesse público nem prejuízo a terceiros, os atos que apresentarem defeitos sanáveis poderão ser convalidados pela própria Administração.

Dessa forma entendemos que após o processo licitatório, e constatado o erro de cálculo citado, pode-se esta secretaria valer-se do instituto da convalidação, a fim de corrigir o erro formal, uma vez que, **mantêm-se a isonomia do certame**, não gerando qualquer dano a competitividade.
Considerando, por fim, que não se constata, tanto no processo da licitação quanto no processo da contratação, qualquer lesão ao interesse público, uma vez que os respectivos procedimentos transcorreram na forma da lei.

3. CONCLUSÃO

Sendo assim, **OPINO PELA POSSIBILIDADE JURÍDICA DA CONVALIDAÇÃO** pretendida, vez que, a situação concreta está devidamente justificada, nos termos da legislação pátria.
É o parecer, o que se faz de forma meramente opinativa, cabendo decisão de mérito a autoridade competente, nos termos da jurisprudência pátria (MS 24073-DF, Relator Min. Carlos Velosso, INF296). É o
Parecer, SMJ.

Jaguaribe, 18 de setembro de 2023.

ASSESSORIA JURÍDICA

Dr. Domingos Acioly
OAB/CE 37 261
Assessoria Jurídica

Comissão Permanente de Licitação
5350
Fls
C.P.L
Prefeitura Municipal de Jaguaribe/CE

PREFEITURA DE
JAGUARIBE

Jaguaribe/CE, 19 de setembro de 2023.

À Empresa
A L TEIXEIRA PINHEIRO LTDA
Sr. Antônio Luiz Teixeira Pinheiro
Concorrência Pública nº 09.01.02/2023

Assunto: **Solicitação de nova Proposta para convalidação.**

Senhor,

Em conformidade com a Lei 8.666/93, solicitamos o envio de nova proposta de preços com as devidas composições, a fim de corrigir o item 3.2, visto que se encontra com cálculo em desconformidade, para que possamos proceder a devida convalidação do ato administrativo que declarou classificada e consequente vencedora do certame supra, visto não tratar-se de falha que comprometa a lisura, bem como os princípios atinentes às contratações públicas.

A resposta deverá ser encaminhada por correspondência endereçada a esta Comissão no prazo máximo de **2 (dois) dias úteis** contados a partir da data de envio deste. A empresa poderá antecipar o envio encaminhando cópia em anexo para o e-mail: licitacao@jaguaribe.ce.gov.br.

Sem mais para o momento, aproveitamos a oportunidade para renovar os elevados votos de estima e consideração.

Michelle Maria Martins de Barros

Michelle Maria Martins de Barros
Presidente da Comissão de Licitação

Comissão Permanente de Licitação
5351
Fls
C.P.L
Prefeitura Municipal de Jaguaribe/CE

30 Anos TEIXEIRA CONSTRUÇÕES

A.L TEIXEIRA PINHEIRO LTDA

CARTA DE PROPOSTA COMERCIAL

Jaguaribe 23 de Fevereiro de 2023.

À
Prefeitura Municipal de Jaguaribe
Comissão Permanente de Licitação

Ref.: Concorrência Pública Nº 09.01.02/2023

Apresentamos a V.Sas. nossa proposta para o objeto do edital de Concorrência Pública Nº 09.01.02/2023 , cujo objeto é a CONTRATAÇÃO DE EMPRESA PARA REALIZAÇÃO DA PAVIMENTAÇÃO ASFÁLTICA (RECAPEAMENTO) EM CBUQ COM ÁREA DE 11.830M² EM TRECHOS URBANOS, JUNTO A SECRETARIA DE INFRAESTRUTURA, TRANSPORTES E URBANISMO DO MUNICÍPIO DE JAGUARIBE/CE , conforme projeto e orçamento em anexo , parte integrante desde processo , pelo preço global de **R$ 1.958.364,53** (um milhão e novecentos e cinquenta e oito mil e trezentos e sessenta e quatro reais e cinquenta e três centavos), com prazo de execução de 60 (sessenta) dias.

Caso nos seja adjudicado o objeto da presente licitação, nos comprometemos a assinar o contrato no prazo determinado no documento de convocação, indicando para esse fim o Sr. Antônio Luiz Teixeira Pinheiro, Carteira de Identidade n° 2007109897-0 expedida em 28/04/2008, Órgão Expedidor SSP/CE e CPF n°223.181.273-87, como representante legal desta empresa.

Informamos que o prazo de validade da nossa proposta é de 60 (sessenta) dias corridos, a contar da data da abertura da licitação.

Finalizando, declaramos que assumimos inteira responsabilidade pela execução dos serviços objeto deste edital e que serão executados conforme exigência editalícia e contratual , e que serão iniciados dentro do prazo de até 10 (dez) dias consecutivos , contados a partir da data de recebimento da Ordem de Serviço.

Atenciosamente,

Antônio Luiz Teixeira Pinheiro
CPF: 223.181.273-87 CREA: 0602356350
Representante Legal /Responsável Técnico
A.L Teixeira Pinheiro Ltda

A.L TEIXEIRA PINHEIRO LTDA - CNPJ: 69.374.585/0001-06
ROD HUMBERTO TEIXEIRA, SN, CE 060 KM 367 Bairro: Barreira
Cidade: Iguatu- Ce CEP 63.500-000

Esse documento foi assinado digitalmente por ANTONIO LUIZ TEIXEIRA PINHEIRO.
Para verificar as assinaturas visite o site de demonstrações da Lacuna Software em https://demos.lacunasoftware.com/ e informe o código WWW3-WF8N-S786-H7WG

Esse documento foi assinado digitalmente por ANTONIO LUIZ TEIXEIRA PINHEIRO.
Para verificar as assinaturas visite o site de demonstrações da Lacuna Software em https://demos.lacunasoftware.com/ e informe o código WWW3-WF8N-S786-H7WG

Comissão Permanente de Licitação Prefeitura Municipal de Jaguaribe/CE
C.P.L.
Fls
533
TEIXEIRA

OBRA: PAVIMENTAÇÃO ASFÁLTICA EM TRECHOS URBANOS DO MUNICÍPIO DE JAGARIBE - CE
LOCAL: JAGUARIBE - CE
FONTE: SEINFRA 027 SEM DESONERAÇÃO - SINAPI 2022/06 SEM DESONERAÇÃO - COMPOSIÇÕES PROPRIAS
BDI: 24,23%
ENCARGOS: SEINFRA 112,76% HORA - 71,07% MÊS SINAPI: 112,51% HORA - 70,80% MÊS

PLANILHA ORÇAMENTARIA - CONSOLIDADA

ITEM	CODIGO	DESCRIÇÃO	FONTE	UNIDADE	QUANTIDADE	VALORES UNITÁRIOS R$		PREÇO TOTAL R$	
						SEM BDI	COM BDI	R$ Subtotal	R$ Subtotal
1.0		**ADMINISTRAÇÃO LOCAL**			-		-	**71.271,00**	**88.540,00**
1.1	ADM	ADMINISTRAÇÃO LOCAL - DMT= 963,12	COMP PROPRIAS	%	100,00	712,71	885,40	71.271,00	88.540,00
2.0		**SERVIÇOS PRELIMINARES**			-		-	**49.239,30**	**61.144,24**
2.1	C2873	LOCAÇÃO DA OBRA COM AUXÍLIO TOPOGRÁFICO (ÁREA ATÉ 5000 M2)	SEINFRA	M2	11.830,00	0,28	0,35	3.312,40	4.140,50
2.2	C1937	PLACAS PADRÃO DE OBRA	SEINFRA	M2	12,50	154,64	192,11	1.933,00	2.401,38
2.3	MOB	MOBILIZAÇÃO E DESMOBILIZAÇÃO - RECAPEAMENTO ASFÁLTICO - DMT=25.498,70	COMP PROPRIAS	KKM	1,00	23.764,60	29.522,76	23.764,60	29.522,76
2.4	C1623	LIMPEZA DE BASE OU LASTRO	SEINFRA	M2	11.830,00	1,71	2,12	20.229,30	25.079,60
3.0		**PAVIMENTAÇÃO**			-		-	**1.179.387,63**	**1.465.130,38**
3.1	I080231	TRANSPORTE COMERCIAL DE MATERIAL BETUMINOSO À QUENTE (Y = 0,45X + 46,33) - RR2C - FORTALEZA A TAUÁ - DMT = 342,00	SEINFRA	T	9,46	200,23	248,75	1.894,18	2.353,18
3.2	96402	EXECUÇÃO DE PINTURA DE LIGAÇÃO COM EMULSÃO ASFÁLTICA RR-2C. AF_11/2019	SINAPI	M2	11.830,00	2,61	3,24	30.876,30	38.329,20
3.3	I000233	TRANSPORTE COMERCIAL DE MATERIAL BETUMINOSO À QUENTE (Y = 0,45X + 46,33) - CAP 50/70 - FORTALEZA A TAUÁ - DMT = 342,00	SEINFRA	T	95,23	200,23	248,75	19.067,90	23.688,46
3.4	95995	EXECUÇÃO DE PAVIMENTO COM APLICAÇÃO DE CONCRETO ASFÁLTICO, CAMADA DE ROLAMENTO - EXCLUSIVE CARGA E TRANSPORTE. AF_11/2019	SINAPI	M3	591,50	1.378,78	1.712,86	815.548,37	1.013.156,69
3.5	100987	CARGA DE MISTURA ASFÁLTICA EM CAMINHÃO BASCULANTE 14 M³ (UNIDADE: M3). AF_07/2020	SINAPI	M3	591,50	10,37	12,88	6.133,86	7.618,52
3.6	C3226	TRANSPORTE LOCAL DE MISTURA BETUMINOSA À QUENTE (Y = 0,78X + 2,91)	SEINFRA	T	1.419,60	215,46	267,67	305.867,02	379.984,33
4.0		**PASSEIOS**			-		-	**241.622,68**	**300.173,87**
4.1	94990	EXECUÇÃO DE PASSEIO (CALÇADA) OU PISO DE CONCRETO COM CONCRETO MOLDADO IN LOCO, FEITO EM OBRA, ACABAMENTO CONVENCIONAL, NÃO ARMADO. AF_07/2016	SINAPI	M3	168,79	688,26	855,03	116.171,41	144.320,51
4.2	C2927	RECOMPOSIÇÃO DE MEIO FIO EM CONCRETO	SEINFRA	M	1.017,62	19,13	23,77	19.467,07	24.188,83
4.3	C4624	PISO PODOTÁTIL EXTERNO EM PMC ESP. 3CM, ASSENTADO COM ARGAMASSA (FORNECIMENTO E ASSENTAMENTO)	SEINFRA	M2	515,83	118,71	147,47	61.234,18	76.069,45

Esse documento foi assinado digitalmente por ANTONIO LUIZ TEIXEIRA PINHEIRO
Para verificar as assinaturas visite o site de demonstrações da Lacuna Software em https://demos.lacunasoftware.com/ e informe o código WWW3-WF8N-S786-H7WG

Esse documento foi assinado digitalmente por ANTONIO LUIZ TEIXEIRA PINHEIRO
Para verificar as assinaturas visite o site de demonstrações da Lacuna Software em https://demos.lacunasoftware.com/ e informe o código WWW3-WF8N-S786-H7WG

OBRA: PAVIMENTAÇÃO ASFÁLTICA EM TRECHOS URBANOS DO MUNICÍPIO DE JAGARIBE - CE
LOCAL: JAGUARIBE - CE
FONTE: SEINFRA 027 SEM DESONERAÇÃO - SINAPI 2022/06 SEM DESONERAÇÃO - COMPOSIÇÕES PROPRIAS
BDI: 24,23%
ENCARGOS: SEINFRA 112,76% HORA - 71,07% MÊS SINAPI: 112,51% HORA - 70,80% MÊS

PLANILHA ORÇAMENTARIA - CONSOLIDADA

ITEM	CODIGO	DESCRIÇÃO	FONTE	UNIDADE	QUANTIDADE	VALORES UNITÁRIOS R$		PREÇO TOTAL R$	
						SEM BDI	COM BDI	R$ Subtotal	R$ Subtotal
4.4	C0367	BANQUETA/ MEIO FIO DE CONCRETO PRÉ-MOLDADO (1,00x0,25x0,15m)	SEINFRA	M	1.029,92	43,45	53,98	44.750,02	55.595,08
5.0		**SINALIZAÇÃO**			-		-	**19.679,01**	**24.448,04**
5.1	C3353	PLACA DE REGULAMENTAÇÃO/ADVERTÊNCIA REFLETIVA EM ACO GALVANIZADO	SEINFRA	M2	6,00	673,22	836,34	4.039,32	5.018,04
5.2	13521	PLACA DE ACO ESMALTADA PARA IDENTIFICACAO DE RUA, "45 CM X 20" CM	SINAPI	UN	3,00	141,89	176,27	425,67	528,81
5.3	C3237	SÍMBOLOS NO PAVIMENTO/RESINA ACRÍLICA À BASE D'ÁGUA	SEINFRA	M2	236,60	18,99	23,59	4.493,03	5.581,39
5.4	C3219	FAIXA HORIZONTAL/TINTA REFLETIVA/RESINA ACRÍLICA À BASE D'ÁGUA	SEINFRA	M2	740,40	14,48	17,99	10.720,99	13.319,80
6.0		**DIVERSOS**			-		-	**15.260,70**	**18.928,00**
6.1	C3447	LIMPEZA DE PISO EM ÁREA URBANIZADA	SEINFRA	M2	11.630,00	1,29	1,60	15.260,70	18.928,00
TOTAL GERAL R$								**1.576.460,32**	**1.958.364,53**

Antônio Luiz Teixeira Pinheiro
CPF: 223.181.273-87 CREA: 0602356350
Representante Legal / Engº Civil
A.L Teixeira Pinheiro Ltda

Comissão Permanente de Licitação
Prefeitura Municipal de Jaguaribe/CE
C.P.L
Fls 5353

Esse documento foi assinado digitalmente por ANTONIO LUIZ TEIXEIRA PINHEIRO
Para verificar as assinaturas visite o site de demonstrações da Lacuna Software em https://demos.lacunasoftware.com/ e informe o código WWW3-WF8N-S786-H7WG

Esse documento foi assinado digitalmente por ANTONIO LUIZ TEIXEIRA PINHEIRO.
Para verificar as assinaturas visite o site de demonstrações da Lacuna Software em https://demos.lacunasoftware.com/ e informe o código WWW3-WF8N-S786-H7WG

CONCORRÊNCIA PÚBLICA Nº 09.01.02/2023

PRIMEIRO ADITIVO AO CONTRATO Nº 09.01.02/2023 QUE FAZEM ENTRE SI DE UM LADO O MUNICÍPIO DE JAGUARIBE, ATRAVES DA SECRETARIA DE INFRAESTRUTURA, TRANSPORTES E URBANISMO E DO OUTRO LADO A EMPRESA A L TEIXEIRA PINHEIRO LTDA, PARA O FIM QUE A SEGUIR SE DECLARA.

O MUNICÍPIO de JAGUARIBE, pessoa jurídica de direito público interno, através da SECRETARIA DE INFRAESTRUTURA, TRANSPORTES E URBANISMO, com sede na cidade de JAGUARIBE - CE, na Praça Senador Fernandes Távora, s/n, centro, inscrito no CNPJ sob o nº 07.443.708/0001-66, neste ato representado pelo Ordenador de Despesas o Senhor, **Charles de Lima Nunes**, doravante denominado de **CONTRATANTE**, e, do outro lado à **A L TEIXEIRA PINHEIRO LTDA**, com sede na Rod. Humberto Teixeira, SN, CE 060km 367, Barreira, Iguatu/CE, inscrita no CNPJ sob o nº 69.374.585/0001-06, representada por Antônio Luiz Teixeira Pinheiro, portador do CPF nº 223.181.273-87 doravante denominado **CONTRATADO**, de acordo com o Processo de Licitação, **CONCORRÊNCIA PÚBLICA nº 09.01.02/2023** cujo objeto é a **CONTRATAÇÃO DE EMPRESA PARA REALIZAÇÃO DA PAVIMENTAÇÃO ASFÁLTICA (RECAPEAMENTO) EM CBUQ COM ÁREA DE 11.830M² EM TRECHOS URBANOS, JUNTO A SECRETARIA DE INFRAESTRUTURA, TRANSPORTES E URBANISMO DO MUNICÍPIO DE JAGUARIBE/CE** e em conformidade com as disposições da Lei nº 8.666/93 e suas alterações posteriores, mediante as cláusulas e condições a seguir.

CLÁUSULA PRIMEIRA – DA FUNDAMENTAÇÃO LEGAL

1.1 O aditivo do contrato em questão encontra amparo no artigo 57, inciso II, da Lei nº 8.666/93 de 21 de junho de 1993 e suas alterações posteriores.

CLÁUSULA SEGUNDA – DA PRORROGAÇÃO CONTRATUAL

2.1 – O presente aditivo tem por finalidade a prorrogação do prazo de contrato resultante do procedimento licitatório acima referido. Portanto, terá vigência de **12 de janeiro de 2024 até 12 de janeiro de 2025**.

CLÁUSULA TERCEIRA – DA JUSTIFICATIVA

3.1 - A Prorrogação Contratual é uma prerrogativa da Administração Pública, que poderá utilizá-la quando respaldada legalmente, fato este, óbvio, no caso em tela. São dois os motivos preponderantes, entre outros: O primeiro consiste na inconveniência da suspensão das atividades de interesse público, provenientes de serviços prestados de modo continuo; o Segundo é a previsibilidade de recursos orçamentários. Em princípio, qualquer que seja a distribuição de verbas no orçamento anual, com certeza, irão existir recursos para efetivação destes serviços.

A L TEIXEIRA PINHEIRO LTDA:69374585000106
Assinado de forma digital por A L TEIXEIRA PINHEIRO LTDA:69374585000106
Dados: 2024.01.12 12:06:18 -03'00'

3.2 – A prorrogabilidade do contrato em pauta, não só está assegurada pelo disposto no inciso II, do art. 57 da Lei de licitações vigente, como pela sua previsibilidade no instrumento convocatório e contratual.

CLÁUSULA QUARTA - DAS DISPOSIÇÕES FINAIS

Permanecem inalteradas as demais cláusulas contratuais anteriormente ajustadas.

E, por estarem justos e acordados, as partes firmam o presente instrumento contratual em 02 (duas) vias de igual teor e forma para que possa produzir os efeitos legais.

Jaguaribe - CE, 12 de janeiro de 2024.

A L TEIXEIRA PINHEIRO LTDA:69374585000106

Assinado de forma digital por A L TEIXEIRA PINHEIRO LTDA:69374585000106
Dados: 2024.01.12 12:06:35 -03'00'

Charles de Lima Nunes
SECRETARIA DE INFRAESTRUTURA, TRANSPORTES E URBANISMO

Antônio Luiz Teixeira Pinheiro
A L TEIXEIRA PINHEIRO LTDA

Testemunhas:

01. Natália Diniz Lima
Nome:
CPF/MF: 06292345319

02. Jennyn Lonah Maquina de Lima
Nome:
CPF/MF: 04491368333

Comissão Permanente de Licitação
Prefeitura Municipal de Jaguaribe
5329
Fls
C.P.L

PREFEITURA DE
JAGUARIBE

CONTRATO Nº 09.01.02/2023

TERMO DE CONTRATO QUE ENTRE SI FAZEM A PREFEITURA MUNICIPAL DE JAGUARIBE/CE, ATRAVÉS DA SECRETARIA DE INFRAESTRUTURA, TRANSPORTES E URBANISMO, COM A EMPRESA A L TEIXEIRA PINHEIRO LTDA PARA O FIM QUE A SEGUIR SE DECLARA:

O município de Jaguaribe/CE, pessoa jurídica de direito público interno, com sede à Praça Senador Fernandes Távora, s/n, centro – Jaguaribe/CE, inscrito no CNPJ/MF sob o nº 07.443.708/0001-66, através do Fundo Municipal da Secretaria de Infraestrutura, Transportes e Urbanismo, representado pelo Secretário Adjunto de Infraestrutura, Transportes e Urbanismo, o Sr. **Charles de Lima Nunes**, infrafirmado, doravante denominada simplesmente **CONTRATANTE**, e do outro lado a Empresa **A L TEIXEIRA PINHEIRO LTDA**, com sede na Rod. Humberto Teixeira, SN, CE 060km 367, Barreira, Iguatu/CE, inscrita no CNPJ sob o nº 69.374.585/0001-06, representada por Antônio Luiz Teixeira Pinheiro, portador do CPF nº 223.181.273-87, de acordo com o Edital de **CONCORRÊNCIA PÚBLICA Nº 09.01.02/2023**, Processo nº **09.01.02/2023**, em conformidade com o que preceitua a lei Federal nº 8.666/93 e suas alterações posteriores, sujeitando-se os contratantes às suas normas e às cláusulas e condições a seguir ajustadas:

CLAÚSULA PRIMEIRA – DA FUNDAMENTAÇÃO LEGAL

1.1- Fundamenta-se este contrato na **CONCORRÊNCIA PÚBLICA nº 09.01.02/2023**, na Lei nº 8.666/93 e suas alterações posteriores e na proposta de preços da CONTRATADA.

CLAÚSULA SEGUNDA – DO OBJETO

2.1- O presente contrato tem por objeto a CONTRATAÇÃO DE EMPRESA PARA REALIZAÇÃO DA PAVIMENTAÇÃO ASFÁLTICA (RECAPEAMENTO) EM CBUQ COM ÁREA DE 11.830M² EM TRECHOS URBANOS, JUNTO A SECRETARIA DE INFRAESTRUTURA, TRANSPORTES E URBANISMO DO MUNICÍPIO DE JAGUARIBE/CE, conforme projeto e orçamento em anexo e na proposta de preços da CONTRATADA, parte integrante desde processo.

CLÁUSULA TERCEIRA – DO VALOR E DA DURAÇÃO DO CONTRATO

3.1- A CONTRATANTE pagará à CONTRATADA, pela execução do objeto deste contrato o valor global de **R$ 1.958.364,56 (Um Milhão, Novecentos e cinquenta e oito mil, Trezentos e sessenta e quatro reais e Cinquenta e seis centavos).**

3.2- O contrato terá um prazo de vigência, a partir da data de sua assinatura, até **12 de janeiro de 2024**, podendo ser prorrogado nos casos e formas previstos na Lei nº 8.666, de 21 de junho de 1993 e alterações posteriores.

Comissão Permanente de Licitação
5330
Fls
C.P.L
Prefeitura Municipal de Jaguaribe/CE

4.0- CLÁUSULA QUARTA- DO RECEBIMENTO DO OBJETO

4.1- O objeto do contrato decorrente desta licitação será recebido do seguinte modo:

a) Provisoriamente, pelo responsável por seu acompanhamento e fiscalização, mediante termo circunstanciado, assinado pelas partes em até 15 (quinze) dias da comunicação escrita do contratado;

b) Definitivamente, por servidor ou comissão designada pela autoridade competente, mediante termo circunstanciado, assinado pelas partes, após o decurso do prazo de observação, ou vistoria que comprove a adequação do objeto aos termos contratuais, observado o disposto no art. 69 da Lei nº 8.666/93 e suas alterações posteriores.

CLÁUSULA QUINTA- DAS CONDIÇÕES DE PAGAMENTO

5.1- A fatura relativa aos serviços mensalmente executados deverá ser apresentada à Secretaria de Infraestrutura, Transportes e Urbanismo, até o 10º (décimo) dia útil do mês subsequente à realização dos serviços, para fins de conferência e atestação da execução dos serviços.

5.2- A fatura constará dos serviços efetivamente executados no período de cada mês civil, de acordo com o quantitativo efetivamente realizado no mês, cujo valor será apurado através de medição;

5.3- Caso a medição seja pela Secretaria de Infraestrutura, Transportes e Urbanismo, o pagamento será efetuado até o 30º (trigésimo) dia após o protocolo da fatura pelo(a) CONTRATADO(A), junto ao setor competente da Prefeitura Municipal de Jaguaribe.

5.4- A administração poderá deliberar sobre pagamento à instalação de canteiros de obras e/ou mobilização de equipamentos, limitando a despesa até o valor máximo correspondente a 5,0% (cinco por cento) do valor efetivamente orçado/proposto.

CLÁUSULA SEXTA- DO REAJUSTAMENTO DE PREÇO

6.1- Os preços são firmes e irreajustáveis pelo período de 12 (doze) meses, a contar da apresentação da proposta. Caso o prazo exceda a 12 (doze) meses, os preços contratuais poderão ser ajustados, tornando-se por base a data da apresentação da proposta, com base no INCC- Índice Nacional da Construção Civil ou outro equivalente que venha a substitui-lo, caso este extinto.

CLÁUSULA SÉTIMA- DA FONTE DE RECURSOS

7.1- As despesas decorrentes da contratação correrão por conta da cotação orçamentária nº 06.01.15.451.0025.1.013, elemento de despesa nº 4.4.90.51.00.

CLÁUSULA OITAVA- DAS ALTERAÇÕES CONTRATUAIS

8.1- A CONTRATADA fica obrigada a aceitar, nas mesmas condições contratuais, acréscimos ou supressões no quantitativo do objeto contratado, até o limite de 25% (vinte e cinco por cento) do valor

Comissão Permanente de Licitação
5331
C.P.L
Prefeitura Municipal de Jaguaribe/CE

inicial atualizado do contrato, conforme o disposto no § 1º, art. 65, da Lei nº 8.666/93 e suas alterações posteriores.

CLÁUSULA NONA- DOS PRAZOS

9.1- Os serviços objeto desta licitação deverão ser executados e concluídos no prazo de **210 (Duzentos e dez) dias, contados a partir do recebimento da ordem de serviço**, podendo ser prorrogado nos termos da Lei 8.666/93 e suas alterações.

9.2- Os pedidos de prorrogação deverão se fazer acompanhar de um relatório circunstanciado e do novo cronograma físico-financeiro adaptado às novas condições propostas. Esses pedidos serão analisados e julgados pela fiscalização da Secretaria de Infraestrutura, Transportes e Urbanismo da Prefeitura da Municipal de Jaguaribe.

9.3- Os pedidos de prorrogação de prazos serão dirigidos a Secretaria de Infraestrutura, Transportes e Urbanismo, até 10 (dez) dias antes da data de término do prazo contratual.

9.4- Os atrasos ocasionados por motivos de força maior ou caso fortuito, desde que notificados no prazo de 48 (quarenta e oito) horas e aceitos Secretário Adjunto de Infraestrutura, Transportes e Urbanismo da Prefeitura Municipal de Jaguaribe, não serão considerados como inadimplemento contratual.

CLÁUSULA DÉCIMA- DAS OBRIGAÇÕES DA CONTRATADA

11.1- Executar o objeto do Contrato de conformidade com as condições e prazos estabelecidos nesta CONCORRÊNCIA PÚBLICA, no Termo Contratual e na proposta vencedora do certame;

11.2- Manter durante toda a execução do objeto contratual, em compatibilidade com as obrigações assumidas, todas as condições de habilitação e qualificação exigidas na Lei de Licitações;

11.3- Utilizar profissionais devidamente habilitados;

11.4- Substituir os profissionais nos casos de impedimentos fortuitos, de maneira que não se prejudiquem o bom andamento e a boa prestação dos serviços;

11.5- Facilitar a ação da fiscalização na inspeção dos serviços, prestando, prontamente, os esclarecimentos que forem solicitados pela CONTRATANTE;

11.6- Responder perante a Prefeitura Municipal de Jaguaribe, mesmo no caso de ausência ou omissão da fiscalização, indenizando-a devidamente por quaisquer atos ou fatos lesivos aos seus interesses, que possam interferir na execução do contrato, quer sejam eles praticados por empregados, prepostos ou mandatários seus. A responsabilidade se estenderá a danos causados a terceiros, devendo a CONTRATADA adotar medidas preventivas contra esses danos, com fiel observância das normas emanadas das autoridades competentes e das disposições legais vigentes;

11.7- Responder, perante as leis vigentes, pelo sigilo dos documentos manuseados, sendo que a CONTRATADA não deverá, mesmo após o término do contrato, sem consentimento prévio, por escrito,

Comissão Permanente de Licitação
5332
Fls
C.P.L
Prefeitura Municipal de Jaguaribe/CE

da CONTRATANTE, fazer uso de quaisquer documentos ou informações especificadas no parágrafo anterior, a não ser para fins de execução do contrato;

11.8- Providenciar a imediata correção das deficiências e/ou irregularidades apontadas pela CONTRATANTE;

11.9- Pagar seus empregados no prazo previsto em lei, também, de sua responsabilidade o pagamento de todos os tributos que, direta ou indiretamente, incidam sobre a prestação dos serviços contratados inclusive as contribuições previdenciárias fiscais e para fiscais, FGTS, PIS, emolumentos, seguros de acidentes de trabalho, etc. Ficando excluída qualquer solidariedade da Prefeitura Municipal de Jaguaribe por eventuais autuações administrativas e/ou judiciais uma vez que a inadimplência da CONTRATADA, com referência às suas obrigações, não se transfere a Prefeitura Municipal de Jaguaribe;

11.10- Disponibilizar, a qualquer tempo, toda documentação referente ao pagamento dos tributos, seguros, encargos sociais, trabalhistas e previdenciários relacionados com o objeto do CONTRATO;

11.11- Responder, pecuniariamente, por todos os danos e/ou prejuízos que forem causados à União, Estado, Município ou terceiros, decorrentes da prestação dos serviços;

11.12- Respeitar as normas de segurança e medicina do trabalho, previstas na Consolidação das Leis do Trabalho e legislação pertinente;

11.13- Responsabilizar-se pela adoção das medidas necessárias à proteção ambiental e às precauções para evitar a ocorrência de danos ao meio ambiente e a terceiros, observando o disposto na legislação federal, estatual e municipal em vigor, inclusive a lei nº 9.605, publicada no D.O.U de 13/02/98;

11.14- Responsabilizar-se perante os órgãos e representantes do Poder Público e terceiros por eventuais danos ao meio ambiente causados por ação ou omissão sua, de seus empregados, prepostos ou contratados;

11.15- A CONTRATADA estará obrigada ainda a satisfazer aos requisitos e atender a todas as exigências e condições a seguir estabelecidas:

a) Prestar os serviços de acordo com o edital e seus anexos, projetos e as Normas da ABNT
b) Atender às normas da Associação Brasileira de Normas Técnicas (ABNT) e demais normas internacionais pertinentes ao objeto contratado;
c) Responsabilizar-se pela conformidade, adequação, desempenho e qualidade dos serviços e bens, bem como de cada material, matéria-prima ou componente individualmente considerado, mesmo que não sejam de sua fabricação, garantindo seu prefeito desempenho;
d) Registrar o Contrato decorrente desta licitação no CREA, na forma da Lei, e apresentar o comprovante de "Anotação de Responsabilidade Técnica – ART" correspondente, antes da apresentação da primeira fatura, perante a Prefeitura Municipal de Jaguaribe, sob pena de retardar o processo de pagamento;

CLÁUSULA DÉCIMA-SEGUNDA – DAS SANÇÕES ADMINISTRATIVAS

12.1- Pela inexecução total ou parcial das obrigações assumidas, garantidas a prévia defesa, a Administração poderá aplicar à CONTRATADA, as seguintes sanções:

a) Advertência.
b) Multa de:

b.1) 10% (dez por cento) sobre o valor contratado, em caso de recusa da licitante VENCEDORA em assinar o contrato dentro do prazo de 05 (cinco) dias úteis, contados da data da notificação feita pela CONTRATANTE;
b.2) 0,3% (três décimos por cento) sobre o valor da parcela não cumprida do Contrato, por dia de atraso na execução do objeto contratual, até o limite de 30 (trinta) dias;
b.3) 2% (dois por cento) cumulativos sobre o valor da parcela não cumprida do Contrato e rescisão do pacto, a critério Secretário Adjunto de Infraestrutura, Transportes e Urbanismo de Jaguaribe-CE, em caso de atraso superior a 30 (trinta) dias na execução dos serviços;
b.4) O valor da multa referida nesta cláusula será descontado "ex-officio" da CONTRATADA, mediante subtração a ser efetuada em qualquer fatura de crédito em seu favor que mantenha junto à Secretaria de Infraestrutura, Transportes e Urbanismo de Jaguaribe-CE, independente de notificação ou interpelação judicial ou extrajudicial;

c) Suspensão temporária do direito de participar de licitação e impedimento de contratar com a Administração, pelo prazo de até 02 (dois) anos;
d) Declaração de inidoneidade para licitar ou contratar com a Administração Pública, enquanto pendurarem os motivos determinantes da punição ou até que a CONTRATANTE promova sua reabilitação.

CLÁUSULA DÉCIMA-TERCEIRA – DAS RESCISÕES CONTRATUAIS

13.1- A rescisão contratual poderá ser:

13.2- Determinada por ato unilateral e escrito da CONTRATANTE, nos casos enumerados nos incisos I a XII do art. 78 da Lei Federal nº 8.666/93;

13.3- Amigável, por acordo entre as partes, mediante autorização escrita e fundamentada da autoridade competente, reduzida a termo no processo licitatório, desde que haja conveniência da Administração;

13.4- Em caso de rescisão prevista nos incisos XII e XVII do art. 78 da Lei nº 8.666/93, sem que haja culpa do CONTRATADO, será esta ressarcida dos prejuízos regulamentares comprovados, quando os houver sofrido;

13.5- A rescisão contratual de que trata o inciso I do art. 78 acarreta as consequências previstas no art. 80, incisos I a IV, ambos da Lei nº 8.666/93.

CLÁUSULA DÉCIMA-QUARTA – DOS RECURSOS ADMINISTRATIVOS

14.1- Os recursos cabíveis serão processados de acordo com o que estabelece no art. 109 da Lei nº 8.666/93 e suas alterações.

14.2- Os recursos deverão ser interpostos mediante petição devidamente arrazoada e subscrita pelo representante legal da recorrente, dirigida à Comissão de Licitação da Prefeitura Municipal de Jaguaribe;

Comissão Permanente de Licitação
5334
C.P.L
Prefeitura Municipal de Jaguaribe/CE

PREFEITURA DE
JAGUARIBE

14.3- Os recursos serão protocolados na Secretaria de Infraestrutura, Transportes e Urbanismo de Jaguaribe-CE, e encaminhados à Comissão de Licitação.

CLÁUSULA DÉCIMA-QUINTA – DO FORO

15.1- Fica eleito o for da Comarca de Jaguaribe-CE, Estado do Ceará, para dirimir toda e qualquer controvérsia oriunda do presente, que não possa ser resolvida pela via administrativa, renunciando-se, desde já, a qualquer outro, por mais privilegiado que seja.

E, por estarem acertados as partes, firmam o presente instrumento contratual em 02 (duas) vias para que possa produzir os eleitos legais.

Jaguaribe/CE, 12 de junho de 2023.

Charles de Lima Nunes
Secretário Adjunto de Infraestrutura, Transportes e Urbanismo
CONTRATANTE

Antônio Luiz Teixeira Pinheiro
A L TEIXEIRA PINHEIRO LTDA
CONTRATADA

TESTEMUNHAS:

01. Natália Diniz Lima
NOME:
CPF/MF: 06292345319

02. Marcelo Roque de Oliveira
NOME:
CPF/MF 848 52801304

Comissão Permanente de Licitação
5335
Fls
C.P.L
Prefeitura Municipal de Jaguaribe/CE

PREFEITURA DE
JAGUARIBE

EXTRATO DO INSTRUMENTO CONTRATUAL

A Secretaria de Infraestrutura, Transportes e Urbanismo do Município de Jaguaribe-CE torna público o extrato do Instrumento Contratual resultante da **CONCORRENCIA PUBLICA Nº 09.01.02/2023**

UNIDADE ADMINISTRATIVA: SECRETARIA DE INFRAESTRUTURA, TRANSPORTES E URBANISMO

OBJETO: CONTRATAÇÃO DE EMPRESA PARA REALIZAÇÃO DA PAVIMENTAÇÃO ASFÁLTICA (RECAPEAMENTO) EM CBUQ COM ÁREA DE 11.830M² EM TRECHOS URBANOS, JUNTO A SECRETARIA DE INFRAESTRUTURA, TRANSPORTES E URBANISMO DO MUNICÍPIO DE JAGUARIBE/CE

DOTAÇÃO ORÇAMENTÁRIA: SEINFRA – 06.01.15.451.0025.1.013

ELEMENTO DE DESPESA: 4.4.90.51.00

VALOR GLOBAL: R$ 1.958.364,56 (Um Milhão, Novecentos e cinquenta e oito mil, Trezentos e sessenta e quatro reais e Cinquenta e seis centavos)

PRAZO DE EXECUÇÃO: 210 DIAS

VIGENCIA DO CONTRATO: 12 DE JANEIRO DE 2024.

CONTRATADO: A L TEIXEIRA PINHEIRO LTDA

ASSINA PELA CONTRATADA: ANTÔNIO LUIZ TEIXEIRA PINHEIRO

ASSINA PELA CONTRATANTE: CHARLES DE LIMA NUNES

Jaguaribe/CE, 12 de junho de 2023.

Charles de Lima Nunes
Secretário Adjunto de Infraestrutura, Transportes e Urbanismo

PREFEITURA DE JAGUARIBE

MEMÓRIA DE CÁLCULO DOS QUANTITATIVOS

31 Anos TEIXEIRA CONSTRUÇÕES

1ª MEDIÇÃO - REFERENTE PLE 01-02-03 - PERÍODO 13/11/2023 a 22/01/2024

OBRA: PAVIMENTAÇÃO ASFÁLTICA (RECAPEAMENTO) EM CBUQ COM ÁREA DE 11.830M² EM TRECHOS URBANOS, JUNTO A SECRETARIA DE INFRAESTRUTURA, TRANSPORTES E URBANISMO DO MUNICÍPIO DE JAGUARIBE/CE.

CONTRATO 09.01.02.2023

FONTE: SEINFRA 027 SEM DESON - SINAPI 2022/06 SEM DESONERAÇÃO - COMPOSIÇÕES PROPRIAS

BDI: 24,23%

ENCARGOS: SEINFRA 112,76% HORA - 71,07% MÊS SINAPI: 112,51% HORA - 70,80% MÊS

ITEM	INSUMO	DESCRIÇÃO	EXTENSÃO OU QUANT. (m/un)	LARGURA (m)	ESPESS ALT. (m)	ÁREA (m2)	VOLUME (m3)	MASSA (t)	DENS. OU TAXAS DE APLICAÇÃO	UNID.	QUANTIDADE	OBSERVAÇÕES
2.1	**C2873**	**LOCAÇÃO DA OBRA COM AUXÍLIO TOPOGRÁFICO (ÁREA ATÉ 5000 M2)**								**m2**	**11.830,00**	
		Rua Umburana Sabia	377,00	5,00					1,00000	m2	1.885,00	
		Rua Chico Nunes	373,00	6,00					1,00000	m2	2.238,00	
		Rua Elisario Diogenes	1.101,00	7,00					1,00000	m2	7.707,00	
2.2	**C1937**	**PLACAS PADRÃO DE OBRA**								**m2**	**12,50**	
		Placa 2,5x5,00m	5,00	2,50		12,50			1,00000	m2	12,50	
2.3	**MOB**	**MOBILIZAÇÃO E DESMOBILIZAÇÃO - RECAPEAMENTO ASFALTICO - DMT=25.498,70**								**km**	**1,00**	
			1,00							km	1,00	
2.4	**C1623**	**LIMPEZA DE BASE OU LASTRO**								**m2**	**11.830,00**	
		Rua Umburana Sabia	377,00	5,00					1,00000	m2	1.885,00	
		Rua Chico Nunes	373,00	6,00					1,00000	m2	2.238,00	
		Rua Elisario Diogenes	1.101,00	7,00					1,00000	m2	7.707,00	

Antônio Luiz Teixeira Pinheiro
Engenheiro Civil
RNP 0602356350
CPF 223.181.273-87

Absolon Cavalcante Mota Neto
Engenheiro Civil
RNP: 061572761-1

MARCOS VENICIUS N. PINHEIRO
Ordenador de Despesa
CPF: 047 277 123-00
PORTARIA: 077/2024

PREFEITURA DE JAGUARIBE

MEMÓRIA DE CÁLCULO DOS QUANTITATIVOS

TEIXEIRA 37 Anos CONSTRUÇÕES

1ª MEDIÇÃO - REFERENTE PLE 01-02-03 - PERÍODO 13/11/2023 a 22/01/2024

OBRA: PAVIMENTAÇÃO ASFÁLTICA (RECAPEAMENTO) EM CBUQ COM ÁREA DE 11.830M² EM TRECHOS URBANOS, JUNTO A SECRETARIA DE INFRAESTRUTURA, TRANSPORTES E URBANISMO DO MUNICÍPIO DE JAGUARIBE/CE.

CONTRATO 09.01.02.2023

FONTE: SEINFRA 027 SEM DESON - SINAPI 2022/06 SEM DESONERAÇÃO - COMPOSIÇÕES PROPRIAS

BDI: 24,23%

ENCARGOS: SEINFRA 112,76% HORA - 71,07% MÊS SINAPI: 112,51% HORA - 70,80% MÊS

ITEM	INSUMO	DESCRIÇÃO	EXTENSÃO OU QUANT. (m/un)	LARGURA (m)	ESPESS ALT. (m)	ÁREA (m2)	VOLUME (m3)	MASSA (t)	DENS. OU TAXAS DE APLICAÇÃO	UNID.	QUANTIDADE	OBSERVAÇÕES
3.1	**I000231**	**TRANSPORTE COMERCIAL DE MATERIAL BETUMINOSO À QUENTE (Y = 0,45X + 46,33) - RR2C - FORTALEZA A TAUÁ - DMT = 342,00**								**t**	**3,30**	
		Rua Umburana Sabia				1.885,00			0,00080	t	1,51	
		Rua Chico Nunes				2.238,00			0,00080	t	1,79	
									0,00080	t		
3.2	**96402**	**EXECUÇÃO DE PINTURA DE LIGAÇÃO COM EMULSÃO ASFÁLTICA RR-2C. AF_11/2019**								**m2**	**4.123,00**	
		Rua Umburana Sabia	377,00	5,00					1,00000	m2	1.885,00	
		Rua Chico Nunes	373,00	6,00					1,00000	m2	2.238,00	
3.3	**I000233**	**TRANSPORTE COMERCIAL DE MATERIAL BETUMINOSO À QUENTE (Y = 0,45X + 46,33) - CAP 50/70 - FORTALEZA A TAUÁ - DMT = 342,00**								**t**	**33,17**	
		Rua Umburana Sabia			0,05	1.885,00	94,25	2,30	0,07000	t	15,16	
		Rua Chico Nunes			0,05	2.238,00	111,90	2,30	0,07000	t	18,01	
3.4	**95995**	**EXECUÇÃO DE PAVIMENTO COM APLICAÇÃO DE CONCRETO ASFÁLTICO, CAMADA DE ROLAMENTO - EXCLUSIVE CARGA E TRANSPORTE. A**								**m3**	**206,15**	
		Rua Umburana Sabia			0,05	1.885,00	94,25		1,00000	m3	94,25	
		Rua Chico Nunes			0,05	2.238,00	111,90		1,00000	m3	111,90	
3.5	**100987**	**CARGA DE MISTURA ASFÁLTICA EM CAMINHÃO BASCULANTE 14 M³ (UNIDADE: M3). AF_07/2020**								**m3**	**206,15**	
		Rua Umburana Sabia			0,05	1.885,00	94,25		1,00000	m3	94,25	
		Rua Chico Nunes			0,05	2.238,00	111,90		1,00000	m3	111,90	

Antônio Luiz Teixeira Pinheiro
Engenheiro Civil
RNP 0602356350
CPF 223.181.273-87

Absolon Cavalcante Mota Neto
Engenheiro Civil
RNP: 061572761-1

MARCOS VENICIUS N. PINHEIRO
Ordenador de Despesa
CPF: 047 277 123-00
PORTARIA: 077/2024

PREFEITURA DE JAGUARIBE

MEMÓRIA DE CÁLCULO DOS QUANTITATIVOS

31 Anos TEIXEIRA CONSTRUÇÕES

1ª MEDIÇÃO - REFERENTE PLE 01-02-03 - PERÍODO 13/11/2023 a 22/01/2024

OBRA: PAVIMENTAÇÃO ASFÁLTICA (RECAPEAMENTO) EM CBUQ COM ÁREA DE 11.830M² EM TRECHOS URBANOS, JUNTO A SECRETARIA DE INFRAESTRUTURA, TRANSPORTES E URBANISMO DO MUNICÍPIO DE JAGUARIBE/CE.

CONTRATO 09.01.02.2023

FONTE: SEINFRA 027 SEM DESON - SINAPI 2022/06 SEM DESONERAÇÃO - COMPOSIÇÕES PROPRIAS

BDI: 24,23%

ENCARGOS: SEINFRA 112,76% HORA - 71,07% MÊS SINAPI: 112,51% HORA - 70,80% MÊS

ITEM	INSUMO	DESCRIÇÃO	EXTENSÃO OU QUANT. (m/un)	LARGURA (m)	ESPESS ALT. (m)	ÁREA (m2)	VOLUME (m3)	MASSA (t)	DENS. OU TAXAS DE APLICAÇÃO	UNID.	QUANTIDADE	OBSERVAÇÕES
3.6	C3226	**TRANSPORTE LOCAL DE MISTURA BETUMINOSA À QUENTE (Y = 0,78X + 2,91)**								t	494,76	
		Rua Umburana Sabia			0,05	1.885,00		2,40	1,00000	t	226,20	
		Rua Chico Nunes			0,05	2.238,00		2,40	1,00000	t	268,56	
4.1	94990	**EXECUÇÃO DE PASSEIO (CALÇADA) OU PISO DE CONCRETO COM CONCRETO MOLDADO IN LOCO, FEITO EM OBRA, ACABAMENTO CONVE**								m3	48,77	
		Rua Umburana Sabia	591,93	1,50	0,06		53,27		1,00000	m3	53,27	
		Volume Piso Podotatil					- 4,50		1,00000	3m	- 4,50	
4.2	C2927	**RECOMPOSIÇÃO DE MEIO FIO EM CONCRETO**								m	591,93	
		Rua Umburana Sabia	591,93						1,00000	m	591,93	
4.3	C4624	**PISO PODOTÁTIL EXTERNO EM PMC ESP. 3CM, ASSENTADO COM ARGAMASSA (FORNECIMENTO E ASSENTAMENTO)**								m2	149,86	
		Rua Umburana Sabia	149,86						1,00000	m2	149,86	

Antônio Luiz Teixeira Pinheiro
CPF: 223.181.273-87 CREA: 0602356350
Representante Legal / Engº Civil
A.L Teixeira Pinheiro Ltda

MARCOS VENICIUS N. PINHEIRO
Ordenador de Despesa
CPF: 047 277 123-00
PORTARIA: 077/2024

Absolon Cavalcante Mota Neto
Engenheiro Civil
RNP: 061572761-1

OBRA: PAVIMENTAÇÃO ASFÁLTICA (RECAPEAMENTO) EM CBUQ COM ÁREA DE 11.830M² EM TRECHOS URBANOS, JUNTO A SECRETARIA DE INFRAESTRUTURA, TRANSPORTES E URBANISMO DO MUNICÍPIO DE JAGUARIBE/CE.

LOCAL: JAGUARIBE - CE

FONTE: SEINFRA 027 SEM DESON - SINAPI 2022/06 SEM DESONERAÇÃO - COMPOSIÇÕES PROPRIAS

BDI: 24,23%

ENCARGOS: SEINFRA 112,76% HORA - 71,07% MÊS SINAPI: 112,51% HORA - 70,80% MÊS

PREFEITURA DE JAGUARIBE

31 anos TEIXEIRA CONSTRUÇÕES

CONTRATO 09.01.02.2023

VALOR CONTRATO	1.958.364,53
VALOR ANTERIOR	-
VALOR MEDIDO	649.638,23
VALOR ACUMULADO	649.638,23
VALOR SALDO	1.308.726,30
DATA APRESENTAÇÃO	14/06/2024

BOLETIM 1ª MEDIÇÃO - REFERENTE PLE 01-02-03 - PERÍODO 13/11/2023 a 22/01/2024

ITEM	CODIGO	DESCRIÇÃO	FONTE	UNIDADE	QUANTIDADES					VALOR UNT	VALORES R$				
					CONTRATO	ANTERIOR	MEDIDA	ACUMULADO	SALDO	R$	CONTRATO	ANTERIOR	MEDIDA	ACUMULADO	SALDO
1.0		**ADMINISTRAÇÃO LOCAL**			-					-	**88.540,00**	-	-	-	**88.540,00**
1.1	ADM	ADMINISTRAÇÃO LOCAL - DMT= 963,12	COMP PROPRIAS	%	100,00	-		-	100,00	885,40	88.540,00	-	-	-	88.540,00
2.0		**SERVIÇOS PRELIMINARES**			-					-	**61.144,24**	-	**61.144,24**	**61.144,24**	-
2.1	C2873	LOCAÇÃO DA OBRA COM AUXÍLIO TOPOGRÁFICO (ÁREA ATÉ 5000 M2)	SEINFRA	M2	11.830,00		11.830,00	11.830,00	-	0,35	4.140,50	-	4.140,50	4.140,50	-
2.2	C1937	PLACAS PADRÃO DE OBRA	SEINFRA	M2	12,50		12,50	12,50	-	192,11	2.401,38	-	2.401,38	2.401,38	-
2.3	MOB	MOBILIZAÇÃO E DESMOBILIZAÇÃO - RECAPEAMENTO ASFALTICO - DMT=25.498,70	COMP PROPRIAS	KM	1,00		1,00	1,00	-	29.522,76	29.522,76	-	29.522,76	29.522,76	-
2.4	C1623	LIMPEZA DE BASE OU LASTRO	SEINFRA	M2	11.830,00		11.830,00	11.830,00	-	2,12	25.079,60	-	25.079,60	25.079,60	-
3.0		**PAVIMENTAÇÃO**			-					-	**1.465.130,38**	-	**510.624,15**	**510.624,15**	**954.506,23**
3.1	I000231	TRANSPORTE COMERCIAL DE MATERIAL BETUMINOSO À QUENTE (Y = 0,45X + 46,33) - RR2C - FORTALEZA A TAUÁ - DMT = 342,00	SEINFRA	T	9,46		3,30	3,30	6,16	248,75	2.353,18	-	820,88	820,88	1.532,30
3.2	96402	EXECUÇÃO DE PINTURA DE LIGAÇÃO COM EMULSÃO ASFÁLTICA RR-2C. AF_11/2019	SINAPI	M2	11.830,00		4.123,00	4.123,00	7.707,00	3,24	38.329,20	-	13.358,52	13.358,52	24.970,68
3.3	I000233	TRANSPORTE COMERCIAL DE MATERIAL BETUMINOSO À QUENTE (Y = 0,45X + 46,33) - CAP 50/70 - FORTALEZA A TAUÁ - DMT = 342,00	SEINFRA	T	95,23		33,17	33,17	62,06	248,75	23.688,46	-	8.251,04	8.251,04	15.437,42
3.4	95995	EXECUÇÃO DE PAVIMENTO COM APLICAÇÃO DE CONCRETO ASFÁLTICO, CAMADA DE ROLAMENTO - EXCLUSIVE CARGA E TRANSPORTE. AF_11/2019	SINAPI	M3	591,50		206,15	206,15	385,35	1.712,86	1.013.156,69	-	353.106,09	353.106,09	660.050,60
3.5	100987	CARGA DE MISTURA ASFÁLTICA EM CAMINHÃO BASCULANTE 14 M³ (UNIDADE: M3). AF_07/2020	SINAPI	M3	591,50		206,15	206,15	385,35	12,88	7.618,52	-	2.655,21	2.655,21	4.963,31
3.6	C3226	TRANSPORTE LOCAL DE MISTURA BETUMINOSA À QUENTE (Y = 0,78X + 2,91)	SEINFRA	T	1.419,60		494,76	494,76	924,84	267,67	379.984,33	-	132.432,41	132.432,41	247.551,92
4.0		**PASSEIOS**			-					-	**300.173,87**	-	**77.869,84**	**77.869,84**	**222.304,03**
4.1	94990	EXECUÇÃO DE PASSEIO (CALÇADA) OU PISO DE CONCRETO COM CONCRETO MOLDADO IN LOCO, FEITO EM OBRA, ACABAMENTO CONVENCIONAL, NÃO ARMADO. AF_07/2016	SINAPI	M3	168,79		48,77	48,77	120,02	855,03	144.320,51	-	41.699,81	41.699,81	102.620,70
4.2	C2927	RECOMPOSIÇÃO DE MEIO FIO EM CONCRETO	SEINFRA	M	1.017,62		591,93	591,93	425,69	23,77	24.188,83	-	14.070,18	14.070,18	10.118,65
4.3	C4624	PISO PODOTÁTIL EXTERNO EM PMC ESP. 3CM, ASSENTADO COM ARGAMASSA (FORNECIMENTO E ASSENTAMENTO)	SEINFRA	M2	515,83		149,86	149,86	365,97	147,47	76.069,45	-	22.099,85	22.099,85	53.969,60
4.4	C0367	BANQUETA/ MEIO FIO DE CONCRETO PRÉ-MOLDADO (1,00x0,25x0,15m)	SEINFRA	M	1.029,92		-	-	1.029,92	53,98	55.595,08	-	-	-	55.595,08
5.0		**SINALIZAÇÃO**			-					-	**24.448,04**	-	-	-	**24.448,04**
5.1	C3353	PLACA DE REGULAMENTAÇÃO/ADVERTÊNCIA REFLETIVA EM ACO GALVANIZADO	SEINFRA	M2	6,00		-	-	6,00	836,34	5.018,04	-	-	-	5.018,04
5.2	13521	PLACA DE ACO ESMALTADA PARA IDENTIFICACAO DE RUA, *45 CM X 20* CM	SINAPI	UN	3,00		-	-	3,00	176,27	528,81	-	-	-	528,81
5.3	C3237	SÍMBOLOS NO PAVIMENTO/RESINA ACRÍLICA À BASE D'ÁGUA	SEINFRA	M2	236,60		-	-	236,60	23,59	5.581,39	-	-	-	5.581,39
5.4	C3219	FAIXA.HORIZONTAL/TINTA REFLETIVA/RESINA ACRÍLICA À BASE D'ÁGUA	SEINFRA	M2	740,40		-	-	740,40	17,99	13.319,80	-	-	-	13.319,80
6.0		**DIVERSOS**			-					-	**18.928,00**	-	-	-	**18.928,00**
6.1	C3447	LIMPEZA DE PISO EM ÁREA URBANIZADA	SEINFRA	M2	11.830,00	-	-	-	11.830,00	1,60	18.928,00	-	-	-	18.928,00
TOTAL GERAL R$											**1.958.364,53**	-	**649.638,23**	**649.638,23**	**1.308.726,30**

Absolon Cavalcante Mota Neto
Engenheiro Civil
RNP: 061572761-1

Antônio Luiz Teixeira Pinheiro
Engenheiro Civil
RNP 0602356350
CPF 223.181.273-87

MARCOS VENICIUS N. PINHEIRO
Ordenador de Despesa
CPF: 047 277 123-00
PORTARIA: 077/2024

ESTADO DO CEARÁ
PREFEITURA MUNICIPAL DE JAGUARIBE
SECRETARIA DA INF. TRANSPORTE E URBANISMO

LICENÇA DE OBRAS

Nº DA LICENÇA	
735	
DATA APROVAÇÃO	
12/06/2024	
PROCESSO	**VALIDADE**
	31/12/2024

ENDEREÇO		COORDENADAS	BAIRRO	
PÇA SENADOR FERNANDES TÁVORA, Nº SN		LONGITUDE: LATITUDE:	CENTRO	
NATUREZA DA OBRA	**USO**	**CATEGORIA DE USO**	**ZONEAMENTO**	**TRIBUTÁVEL**
	SERVIÇOS			ISENTO

DADOS DA OBRA

NOME / PROPRIETÁRIO	CNPJ / CPF	OBRA PÚBLICA?
MUNICÍPIO DE JAGUARIBE C.N.P.J.: 07.443.708/0001-66	07443708000166	NÃO

PROJETO (AUTOR)	CREA/CAU	ART
ABSOLON CAVALCANTE MOTA NETO CPF:	RNP 0615727611	CE 20241340643

CONSTRUÇÃO (RESPONSÁVEL)	CREA/CAU	ART
ANTONIO LUIZ TEIXEIRA PINHEIRO CPF:	RNP 0602356350	CE 20231231956

COD. OBRA	ÁREA DO TERRENO		TAXA OCUPAÇÃO	TAXA PERMEAB.	IND. DE APROV.
735	11.830,00 m²	0,00 m²	0,00 %	0,00 %	0,00
LOTEAMENTO			**QUADRA(s)**	**LOTE(s)**	**CÓD DO IMÓVEL**
					0000000000

VALOR DA OBRA	DATA DO INÍCIO DA OBRA
1.958.364,56	27/06/2023

DATA DO INÍCIO DA PRORROGAÇÃO	DATA DO FIM DA PRORROGAÇÃO	DATA DO FINAL DA OBRA
/ /	/ /	27/01/2024

DESCRIÇÃO DO PROJETO

PAVIMENTAÇÃO ASFÁLTICAEM CBUQ COM ÁREA DE 11.830 M²EM TRECHOS URBANOS.

IMPRESSÃO

JAGUARIBE. 14 DE Junho DE 2024

CÓD DE VALIDAÇÃO: 0121W232050030000735

Scanei para validar este documento

Rafael Gomes Diogenes
Secretário M. de Infraestrutura, Trans. e Urbanismo
PORTARIA 271/2021 CPF 602.333.083-04

ESTE DOCUMENTO É A PROVA DA SUA REGULARIZAÇÃO

MANTENHA EM UM LOCAL VISÍVEL

Anotação de Responsabilidade Técnica - ART
Lei nº 6.496, de 7 de dezembro de 1977

CREA-CE

ART OBRA / SERVIÇO
Nº CE20241340643

Conselho Regional de Engenharia e Agronomia do Ceará

INICIAL

1. Responsável Técnico

ABSOLON CAVALCANTE MOTA NETO

Título profissional: **ENGENHEIRO CIVIL, ESPECIALIZAÇÃO EM BIM - BUILDING INFORMATION MODELING**

RNP: **0615727611**
Registro: **324190CE**

Empresa contratada: **ABSOLON CAVALCANTE MOTA NETO EIRELI ME**

Registro : **0010377441-CE**

2. Dados do Contrato

Contratante: **MUNICIPIO DE JAGUARIBE**

CPF/CNPJ: **07.443.708/0001-66**

PRAçA SENADOR FERNANDES TÁVORA

Nº: **S/N**

Complemento:

Bairro: **CENTRO**

Cidade: **JAGUARIBE**

UF: **CE**

CEP: **63475000**

Contrato: **Não especificado**

Celebrado em:

Valor: **R$ 6.700,00**

Tipo de contratante: **Pessoa Jurídica de Direito Público**

Ação Institucional: **NENHUMA - NÃO OPTANTE**

3. Dados da Obra/Serviço

PRAçA SENADOR FERNANDES TAVORA

Nº: **S/N**

Complemento:

Bairro: **CENTRO**

Cidade: **JAGUARIBE**

UF: **CE**

CEP: **63475000**

Data de Início: **04/01/2023**

Previsão de término: **31/12/2024**

Coordenadas Geográficas: **-5.904740, -38.621789**

Finalidade:

Código: **Não Especificado**

Proprietário: **MUNICIPIO DE JAGUARIBE**

CPF/CNPJ: **07.443.708/0001-66**

4. Atividade Técnica

	Quantidade	Unidade
14 - Elaboração		
80 - Projeto > SANEAMENTO AMBIENTAL > SISTEMA DE ESGOTO/RESÍDUOS > DE COLETA DE RESÍDUOS SÓLIDOS > #6.2.2.1 - DOMICILIARES E DE LIMPEZA URBANA	6,00	h
80 - Projeto > TRANSPORTES > INFRAESTRUTURA URBANA > DE PAVIMENTAÇÃO > #4.2.1.3 - EM PARALELEPÍPEDO PARA VIAS URBANAS	6,00	h
80 - Projeto > ELETROTÉCNICA > SISTEMAS DE ILUMINAÇÃO > #11.11.1 - DE SISTEMAS DE ILUMINAÇÃO	6,00	h
80 - Projeto > CONSTRUÇÃO CIVIL > EDIFICAÇÕES > DE EDIFICAÇÃO > #1.1.1.1 - DE ALVENARIA	6,00	h
80 - Projeto > CONSTRUÇÃO CIVIL > EDIFICAÇÕES > DE EDIFICAÇÃO > #1.1.1.3 - EM SISTEMA PRÉ-FABRICADO	6,00	h
80 - Projeto > SANEAMENTO AMBIENTAL > SISTEMA DE ABASTECIMENTO DE ÁGUA > DE SISTEMA DE ABASTECIMENTO DE ÁGUA > #6.1.3.2 - ESTAÇÃO DE TRATAMENTO DE ÁGUA	6,00	h
80 - Projeto > OBRAS HIDRÁULICAS E RECURSOS HÍDRICOS > SISTEMAS DE DRENAGEM PARA OBRAS CIVIS > DE SISTEMAS DE DRENAGEM PARA OBRAS CIVIS > #5.3.1.6 - GALERIA	6,00	h
80 - Projeto > SANEAMENTO AMBIENTAL > SISTEMA DE ESGOTO/RESÍDUOS > DE SISTEMA DE ESGOTO/RESÍDUOS LÍQUIDOS > #6.2.1.12 - DESOBSTRUÇÃO DE CANALIZAÇÃO	6,00	h
16 - Execução	Quantidade	Unidade
35 - Elaboração de orçamento > SANEAMENTO AMBIENTAL > SISTEMA DE ESGOTO/RESÍDUOS > DE COLETA DE RESÍDUOS SÓLIDOS > #6.2.2.1 - DOMICILIARES E DE LIMPEZA URBANA	6,00	h
35 - Elaboração de orçamento > TRANSPORTES > INFRAESTRUTURA URBANA > DE PAVIMENTAÇÃO > #4.2.1.3 - EM PARALELEPÍPEDO PARA VIAS URBANAS	6,00	h
35 - Elaboração de orçamento > ELETROTÉCNICA > SISTEMAS DE ILUMINAÇÃO > #11.11.1 - DE SISTEMAS DE ILUMINAÇÃO	6,00	h
35 - Elaboração de orçamento > CONSTRUÇÃO CIVIL > EDIFICAÇÕES > DE EDIFICAÇÃO > #1.1.1.1 - DE ALVENARIA	6,00	h
35 - Elaboração de orçamento > CONSTRUÇÃO CIVIL > EDIFICAÇÕES > DE EDIFICAÇÃO > #1.1.1.3 - EM SISTEMA PRÉ-FABRICADO	6,00	h

A autenticidade desta ART pode ser verificada em: https://crea-ce.sitac.com.br/publico/, com a chave: aA26A
Impresso em: 09/01/2024 às 15:22:39 por: , ip: 187.19.232.74

Anotação de Responsabilidade Técnica - ART
Lei nº 6.496, de 7 de dezembro de 1977

CREA-CE

ART OBRA / SERVIÇO
Nº CE20241340643

Conselho Regional de Engenharia e Agronomia do Ceará

INICIAL

35 - Elaboração de orçamento > SANEAMENTO AMBIENTAL > SISTEMA DE ABASTECIMENTO DE ÁGUA > DE SISTEMA DE ABASTECIMENTO DE ÁGUA > #6.1.3.2 - ESTAÇÃO DE TRATAMENTO DE ÁGUA	6,00	h
35 - Elaboração de orçamento > OBRAS HIDRÁULICAS E RECURSOS HÍDRICOS > SISTEMAS DE DRENAGEM PARA OBRAS CIVIS > DE SISTEMAS DE DRENAGEM PARA OBRAS CIVIS > #5.3.1.6 - GALERIA	6,00	h
35 - Elaboração de orçamento > SANEAMENTO AMBIENTAL > SISTEMA DE ESGOTO/RESÍDUOS > DE SISTEMA DE ESGOTO/RESÍDUOS LÍQUIDOS > #6.2.1.12 - DESOBSTRUÇÃO DE CANALIZAÇÃO	6,00	h
18 - Fiscalização	Quantidade	Unidade
60 - Fiscalização de obra > SANEAMENTO AMBIENTAL > SISTEMA DE ESGOTO/RESÍDUOS > DE COLETA DE RESÍDUOS SÓLIDOS > #6.2.2.1 - DOMICILIARES E DE LIMPEZA URBANA	6,00	h/d
60 - Fiscalização de obra > TRANSPORTES > INFRAESTRUTURA URBANA > DE PAVIMENTAÇÃO > #4.2.1.3 - EM PARALELEPÍPEDO PARA VIAS URBANAS	6,00	h/d
60 - Fiscalização de obra > ELETROTÉCNICA > SISTEMAS DE ILUMINAÇÃO > #11.11.1 - DE SISTEMAS DE ILUMINAÇÃO	6,00	h/d
60 - Fiscalização de obra > CONSTRUÇÃO CIVIL > EDIFICAÇÕES > DE EDIFICAÇÃO > #1.1.1.1 - DE ALVENARIA	6,00	h/d
60 - Fiscalização de obra > CONSTRUÇÃO CIVIL > EDIFICAÇÕES > DE EDIFICAÇÃO > #1.1.1.3 - EM SISTEMA PRÉ-FABRICADO	6,00	h/d
60 - Fiscalização de obra > SANEAMENTO AMBIENTAL > SISTEMA DE ABASTECIMENTO DE ÁGUA > DE SISTEMA DE ABASTECIMENTO DE ÁGUA > #6.1.3.2 - ESTAÇÃO DE TRATAMENTO DE ÁGUA	6,00	h/d
60 - Fiscalização de obra > OBRAS HIDRÁULICAS E RECURSOS HÍDRICOS > SISTEMAS DE DRENAGEM PARA OBRAS CIVIS > DE SISTEMAS DE DRENAGEM PARA OBRAS CIVIS > #5.3.1.6 - GALERIA	6,00	h/d
60 - Fiscalização de obra > SANEAMENTO AMBIENTAL > SISTEMA DE ESGOTO/RESÍDUOS > DE SISTEMA DE ESGOTO/RESÍDUOS LÍQUIDOS > #6.2.1.12 - DESOBSTRUÇÃO DE CANALIZAÇÃO	6,00	h/d
60 - Fiscalização de obra > SANEAMENTO AMBIENTAL > SISTEMA DE ESGOTO/RESÍDUOS > DE COLETA DE RESÍDUOS SÓLIDOS > #6.2.2.1 - DOMICILIARES E DE LIMPEZA URBANA	6,00	h/d
60 - Fiscalização de obra > SANEAMENTO AMBIENTAL > SISTEMA DE ESGOTO/RESÍDUOS > DE COLETA DE RESÍDUOS SÓLIDOS > #6.2.2.4 - DA CONSTRUÇÃO CIVIL	6,00	h/d

Após a conclusão das atividades técnicas o profissional deve proceder a baixa desta ART

5. Observações

PRESTAÇÃO DE SERVIÇOS NA ÁREA DE ENGENHARIA CIVIL, GERENCIANDO, ELABORANDO PROJETO, ELABORAÇÃO DE ORÇAMENTO, PLANEJANDO E FISCALIZANDO AS OBRAS PÚBLICAS E ELABORANDO PROJETOS.

6. Declarações

- Declaro que estou cumprindo as regras de acessibilidade previstas nas normas técnicas da ABNT, na legislação específica e no decreto n. 5296/2004.

7. Entidade de Classe

NENHUMA - NÃO OPTANTE

8. Assinaturas

ABSOLON CAVALCANTE MOTA NETO:03183275384

Declaro serem verdadeiras as informações acima

ABSOLON CAVALCANTE MOTA NETO - CPF: 031.832.753-84

_____, _____ de _____ de _____

Local data

MUNICIPIO DE JAGUARIBE - CNPJ: 07.443.708/0001-66

9. Informações

MARCOS VENICIUS N. PINHEIRO
Ordenador de Despesa
CPF: 049.277.123-00
PORTARIA: 077/2024

* A ART é válida somente quando quitada, mediante apresentação do comprovante do pagamento ou conferência no site do Crea.

10. Valor

Valor da ART: **R$ 99,64** Registrada em: **05/01/2024** Valor pago: **R$ 99,64** Nosso Número: **8216648823**

A autenticidade desta ART pode ser verificada em: https://crea-ce.sitac.com.br/publico/, com a chave: aA26A
Impresso em: 09/01/2024 às 15:22:39 por: , ip: 187.19.232.74

Anotação de Responsabilidade Técnica - ART
Lei nº 6.496, de 7 de dezembro de 1977

CREA-CE

ART OBRA / SERVIÇO
Nº CE20241439708

Conselho Regional de Engenharia e Agronomia do Ceará

COMPLEMENTAÇÃO à CE20231231956

1. Responsável Técnico

ANTONIO LUIZ TEIXEIRA PINHEIRO
Título profissional: **ENGENHEIRO CIVIL**
RNP: **0602356350**
Registro: **10368D CE**

Empresa contratada: **A L TEIXEIRA PINHEIRO LTDA**
Registro : **0000232165-CE**

2. Dados do Contrato

Contratante: **PREFEITURA MUNICIPAL DE JAGUARIBE-CE**
CPF/CNPJ: **07.443.708/0001-66**
PRAçA SENADOR FERNANDES TÁVORA
Nº: **S/N**
Complemento:
Bairro: **CENTRO**
Cidade: **Jaguaribe**
UF: **CE**
CEP: **63475000**

Contrato: **09.01.02.2023**
Celebrado em: **27/06/2023**
Valor: **R$ 1.958.364,56**
Tipo de contratante: **Pessoa Juridica de Direito Público**
Ação Institucional: **NENHUMA - NÃO OPTANTE**

3. Dados da Obra/Serviço

PRAçA SENADOR FERNANDES TÁVORA
Nº: **S/N**
Complemento:
Bairro: **CENTRO**
Cidade: **Jaguaribe**
UF: **CE**
CEP: **63475000**
Data de Início: **27/06/2023**
Previsão de término: **12/01/2025**
Coordenadas Geográficas: **-5.898102, -38.628945**
Finalidade: **Infraestrutura**
Código: **1**
Proprietário: **PREFEITURA MUNICIPAL DE JAGUARIBE-CE**
CPF/CNPJ: **07.443.708/0001-66**

4. Atividade Técnica

16 - Execução	Quantidade	Unidade
49 - Execução de obra > TRANSPORTES > INFRAESTRUTURA RODOVIÁRIA > #4.1.2 - DE PAVIMENTAÇÃO ASFÁLTICA PARA RODOVIAS	1,00	un
49 - Execução de obra > TRANSPORTES > INFRAESTRUTURA URBANA > DE PAVIMENTAÇÃO > #4.2.1.2 - ASFÁLTICA PARA VIAS URBANAS	1,00	un

Após a conclusão das atividades técnicas o profissional deve proceder a baixa desta ART

5. Observações

CONTRATO 09.01.02.2023-REALIZAÇÃO DA PAVIMENTAÇÃO ASFÁLTICA(RECAPEAMENTO) EM CBUQ COM AREA DE 11.830M2,EM TRECHOS URBANOS, JUNTO A SEINFRA NO MUNICIPIO DE JAGUARIBE-CE
Aditivo: 1º ADITIVO DE PRAZO

6. Declarações

7. Entidade de Classe

NENHUMA - NÃO OPTANTE

8. Assinaturas

Declaro serem verdadeiras as informações acima

_____, _____ de _____ de _____
Local data

ANTONIO LUIZ TEIXEIRA PINHEIRO - CPF: 223.181.273-87

MARCOS VENICIUS N. PINHEIRO
Ordenador de Despesa
CPF: 047.277.123-00
PORTARIA [illegible]/2024

PREFEITURA MUNICIPAL DE JAGUARIBE - CNPJ: 07.443.708/0001-66

9. Informações

* A ART é válida somente quando quitada, mediante apresentação do comprovante do pagamento ou conferência no site do Crea.

10. Valor

Esta ART é isenta de taxa
Registrada em: **18/06/2024**

Anotação de Responsabilidade Técnica - ART
Lei nº 6.496, de 7 de dezembro de 1977

CREA-CE

ART OBRA / SERVIÇO
Nº CE20231231956

Conselho Regional de Engenharia e Agronomia do Ceará

INICIAL

1. Responsável Técnico

ANTONIO LUIZ TEIXEIRA PINHEIRO
Título profissional: **ENGENHEIRO CIVIL**
RNP: **0602356350**
Registro: **10368D CE**

Empresa contratada: **A L TEIXEIRA PINHEIRO LTDA**
Registro : **0000232165-CE**

2. Dados do Contrato

Contratante: **PREFEITURA MUNICIPAL DE JAGUARIBE-CE**
CPF/CNPJ: **07.443.708/0001-66**
PRAçA SENADOR FERNANDES TÁVORA
Nº: **S/N**
Complemento:
Bairro: **CENTRO**
Cidade: **Jaguaribe**
UF: **CE**
CEP: **63475000**

Contrato: **09.01.02.2023**
Celebrado em: **27/06/2023**
Valor: **R$ 1.958.364,56**
Tipo de contratante: **Pessoa Juridica de Direito Público**
Ação Institucional: **NENHUMA - NÃO OPTANTE**

3. Dados da Obra/Serviço

PRAçA SENADOR FERNANDES TÁVORA
Nº: **S/N**
Complemento:
Bairro: **CENTRO**
Cidade: **Jaguaribe**
UF: **CE**
CEP: **63475000**
Data de Início: **27/06/2023**
Previsão de término: **27/01/2024**
Coordenadas Geográficas: **-5.898102, -38.628945**
Finalidade: **Infraestrutura**
Código: **1**
Proprietário: **PREFEITURA MUNICIPAL DE JAGUARIBE-CE**
CPF/CNPJ: **07.443.708/0001-66**

4. Atividade Técnica

16 - Execução	Quantidade	Unidade
49 - Execução de obra > TRANSPORTES > INFRAESTRUTURA RODOVIÁRIA > #4.1.2 - DE PAVIMENTAÇÃO ASFÁLTICA PARA RODOVIAS	1,00	un
49 - Execução de obra > TRANSPORTES > INFRAESTRUTURA URBANA > DE PAVIMENTAÇÃO > #4.2.1.2 - ASFÁLTICA PARA VIAS URBANAS	1,00	un

Após a conclusão das atividades técnicas o profissional deve proceder a baixa desta ART

5. Observações

CONTRATO 09.01.02.2023-REALIZAÇÃO DA PAVIMENTAÇÃO ASFÁLTICA(RECAPEAMENTO) EM CBUQ COM AREA DE 11.830M2,EM TRECHOS URBANOS, JUNTO A SEINFRA NO MUNICIPIO DE JAGUARIBE-CE

6. Declarações

- Declaro que estou cumprindo as regras de acessibilidade previstas nas normas técnicas da ABNT, na legislação específica e no decreto n. 5296/2004.

7. Entidade de Classe

NENHUMA - NÃO OPTANTE

8. Assinaturas

Declaro serem verdadeiras as informações acima

ANTONIO LUIZ TEIXEIRA PINHEIRO - CPF: 181.273-87

MARCOS VINICIUS N. PINHEIRO
Ordenador de Despesa
CPF: 047 277 123-00
PORTARIA 037/2024

PREFEITURA MUNICIPAL DE JAGUARIBE-CE - CNPJ: 07.443.708/0001-66

_____, _____ de _____ de _____
Local data

9. Informações

* A ART é válida somente quando quitada, mediante apresentação do comprovante do pagamento ou conferência no site do Crea.

10. Valor

Valor da ART: **R$ 254,59** Registrada em: **27/06/2023** Valor pago: **R$ 254,59** Nosso Número: **8216263600**

A autenticidade desta ART pode ser verificada em: https://crea-ce.sitac.com.br/publico/, com a chave: xu07d
Impresso em: 27/06/2023 às 15:05:07 por: , ip: 200.25.37.76

DECLARAÇÃO DE INEXISTÊNCIA DE SERVIDOR PÚBLICO NA OBRA

CONTRATO Nº 09.01.02.2023

OBRA: PAVIMENTAÇÃO ASFÁLTICA (RECAPEAMENTO) EM CBUQ COM ÁREA DE 11.830 M² EM TRECHOS URBANOS, JUNTO A SECRETARIA DE INFRAESTRUTURA, TRANSPORTES E URBANISMO DO MUNICÍPIO DE JAGUARIBE/CE.

Prezados Senhores,

Pelo presente, TEIXEIRA CONSTRUÇÕES – A . L . TEIXEIRA PINHEIRO LTDA inscrita no CNPJ nº 69374585/0001-06 , por intermédio de seu representante legal e técnico o engenheiro civil ANTONIO LUIZ TEIXEIRA PINHEIRO , portador da Carteira de Identidade profissional CREA-CE nº10368/D e do CPF nº 223181273-87 declara que não há, e não houve em nenhum momento, servidores públicos ou empresas de trabalhadores ou sociedades de economia mistas, que sejam direta ou indiretamente envolvidos na execução da obra.

A referida obra é realizada exclusivamente por profissionais contratados e/ou funcionários da empresa A.L Teixeira Pinheiro Ltda, não havendo, portanto, qualquer tipo de interferência, participação ou prestação de serviços por parte de servidores públicos.

Caso seja identificado posteriormente algum vínculo de servidor público com a obra, a empresa compromete-se a adotar as medidas possíveis para regularizar a situação, em conformidade com as normas vigentes. Esta declaração é firmada para cumprimento dos requisitos de transparência e conformidade legal, sendo a expressão da verdade, sob as penas da lei.

Jaguaribe - CE ,14 de Junho de 2024

A L TEIXEIRA PINHEIRO LTDA:69374585000106 Assinado de forma digital por A L TEIXEIRA PINHEIRO LTDA:69374585000106 Dados: 2024.06.14 10:52:18 -03'00'

ANTONIO LUIZ TEIXEIRA PINHEIRO
ENGENHEIRO CIVIL-CREACE 10.368/D
CPF-223.818.273-87
AL TEIXEIRA PINHEIRO LTDA
CNPJ-69.374.585/0001-06

Folha de Pagamento

Empresa: A L Teixeira Pinheiro - CNPJ: 69.374.585/0001-06
Mês/Ano: 11/2023
Emissão: 30/11/2023
Estabelecimento: A L Teixeira Pinheiro - 69.374.585/0001-06
Tomador: Obra Jaguaribe - CEI: 900169814/74

Código	Empregado	Evento	Referência	Provento	Desconto
001247	CARLOS AUGUSTO OLIVEIRA CAVALCANTE				
Cargo: SERVENTE DE OBRAS					
		011 Salário-Base	11 dia(s)	586,67	
		213 Taxa assistencial	1,5%		8,80
		310 INSS	7,5%		44,00
				586,67	52,80
			FGTS: 46,93	Líquido a receber:	533,87

Data: 05/12/23 Assinatura: Carlos Augusto

Admissão	Dep.	Filhos	Hr/mês	Sal. Cont.	BC-INSS	BC-FGTS
20/11/2023	0	0	220:00	1.600,00	586,67	586,67

001249	FRANCISCO VAGNER ANGELO DE LIMA				
Cargo: PEDREIRO					
		011 Salário-Base	11 dia(s)	792,95	
		213 Taxa assistencial	1,5%		11,89
		310 INSS	7,5%		59,47
				792,95	71,36
			FGTS: 63,44	Líquido a receber:	721,59

Data: 05/12/23 Assinatura: Francisco Vagner Angelo

Admissão	Dep.	Filhos	Hr/mês	Sal. Cont.	BC-INSS	BC-FGTS
20/11/2023	0	0	220:00	2.162,60	792,95	792,95

001248	GILDEMAR BERNADO BANDEIRA				
Cargo: PEDREIRO					
		011 Salário-Base	11 dia(s)	792,95	
		213 Taxa assistencial	1,5%		11,89
		310 INSS	7,5%		59,47
				792,95	71,36
			FGTS: 63,44	Líquido a receber:	721,59

Data: 05/12/2023 Assinatura: Gildemar Bernado Bandeira

Admissão	Dep.	Filhos	Hr/mês	Sal. Cont.	BC-INSS	BC-FGTS
20/11/2023	0	0	220:00	2.162,60	792,95	792,95

001250	JOCICLENIO PEREIRA DA SILVA				
Cargo: SERVENTE DE OBRAS					
		011 Salário-Base	11 dia(s)	586,67	
		213 Taxa assistencial	1,5%		8,80
		310 INSS	7,5%		44,00
				586,67	52,80
			FGTS: 46,93	Líquido a receber:	533,87

Data: 05/12/2023 Assinatura: Jocicleno Pereira da Silva

Admissão	Dep.	Filhos	Hr/mês	Sal. Cont.	BC-INSS	BC-FGTS
20/11/2023	0	0	220:00	1.600,00	586,67	586,67

Total Geral	(4 empregados)				
		011 Salário-Base		2.759,24	
		213 Taxa assistencial			41,38
		310 INSS			206,94
				2.759,24	248,32
			FGTS: 220,74	Líquido a receber:	2.510,92

BC-INSS: 2.759,24 BC-FGTS: 2.759,24

Fim

Folha de Pagamento

Empresa: A L Teixeira Pinheiro - CNPJ: 69.374.585/0001-06
Mês/Ano: 11/2023
Emissão: 30/11/2023
Estabelecimento: A L Teixeira Pinheiro - 69.374.585/0001-06
Tomador: A L TEIXEIRA PINHEIRO - CNPJ: 69.374.585/0001-06

Código	Empregado	Evento	Referência	Provento	Desconto

Licença por motivo de doença (Desde 29/08/2023)

000488 ANTONIO ALVES DA SILVA

Cargo: Motorista de Caminhão Baú

						0,00	0,00
Admissão	Dep.	Filhos	Hr/mês	Sal. Cont.	BC-INSS	BC-FGTS	
23/08/2021	0	0	220:00	2.813,60			

000603 ANTONIO ERISMAR DOS SANTOS

Cargo: Caçambeiro

011 Salário-Base	30 dia(s)	2.813,60	
213 Taxa assistencial	1,5%		42,20
310 INSS	12%		240,68
311 IRRF	7,5%		13,02
		2.813,60	295,90

FGTS: 225,09 Líquido a receber: 2.517,70

Data: 05/12/2023 Assinatura: Antonio Erismar dos Santos

Admissão	Dep.	Filhos	Hr/mês	Sal. Cont.	BC-INSS	BC-FGTS	BCIRRF(S)
15/10/2021	1	0	220:00	2.813,60	2.813,60	2.813,60	2.285,60

Férias (20/11/2023 a 19/12/2023)

000646 ANTONIO SANTOS SILVA

Cargo: Ajudante de Obra

011 Salário-Base	19 dia(s)	1.013,33	
213 Taxa assistencial	1,5%		15,20
310 INSS	9%		83,13
		1.013,33	98,33

FGTS: 81,07 Líquido a receber: 915,00

Data: 05/12/23 Assinatura: Antonio Santos Silva

Admissão	Dep.	Filhos	Hr/mês	Sal. Cont.	BC-INSS	BC-FGTS
11/12/2021	0	0	220:00	1.600,00	1.013,33	1.013,33

000822 ANTONIO WEUDES VIEIRA DA CRUZ

Cargo: Motorista de caçamba

011 Salário-Base	30 dia(s)	2.813,60	
213 Taxa assistencial	1,5%		42,20
310 INSS	12%		240,68
311 IRRF	7,5%		13,02
		2.813,60	295,90

FGTS: 225,09 Líquido a receber: 2.517,70

Data: 05/12/23 Assinatura: Antonio Weudes Vieira da Cruz

Admissão	Dep.	Filhos	Hr/mês	Sal. Cont.	BC-INSS	BC-FGTS	BCIRRF(S)
10/08/2022	0	0	220:00	2.813,60	2.813,60	2.813,60	2.285,60

Continua...

Folha de Pagamento

Empresa: A L Teixeira Pinheiro - CNPJ: 69.374.585/0001-06
Mês/Ano: 11/2023
Emissão: 30/11/2023
Estabelecimento: A L Teixeira Pinheiro - 69.374.585/0001-06
Tomador: A L TEIXEIRA PINHEIRO - CNPJ: 69.374.585/0001-06

Código	Empregado	Evento	Referência	Provento	Desconto
000814	EDUARDO GONCALVES DANTAS				
Cargo: MECANICO					
		011 Salário-Base	30 dia(s)	2.300,00	
		213 Taxa assistencial	1,5%		34,50
		310 INSS	9%		187,20
				2.300,00	221,70
			FGTS: 184,00	Líquido a receber:	2.078,30
		Data: 05/12/23 Assinatura:			

Admissão	Dep.	Filhos	Hr/mês	Sal. Cont.	BC-INSS	BC-FGTS
01/06/2022	0	0	220:00	2.300,00	2.300,00	2.300,00

Código	Empregado	Evento	Referência	Provento	Desconto
000815	EXPEDITO DUARTE SANTANA NETO				
Cargo: ENCARREGADO DE OBRAS					
		011 Salário-Base	30 dia(s)	3.152,60	
		213 Taxa assistencial	1,5%		47,29
		310 INSS	12%		281,36
		311 IRRF	7,5%		38,45
				3.152,60	367,10
			FGTS: 252,21	Líquido a receber:	2.785,50
		Data: 05/12/23 Assinatura:			

Admissão	Dep.	Filhos	Hr/mês	Sal. Cont.	BC-INSS	BC-FGTS	BCIRRF(S)
07/06/2022	0	1	220:00	3.152,60	3.152,60	3.152,60	2.624,60

Código	Empregado	Evento	Referência	Provento	Desconto
001047	FRANCISCO CUSTODIO DA SILVA				
Cargo: MOTORISTA CARRETEIRO					
		011 Salário-Base	30 dia(s)	3.162,60	
		213 Taxa assistencial	1,5%		47,44
		310 INSS	12%		282,56
		311 IRRF	7,5%		39,20
				3.162,60	369,20
			FGTS: 253,01	Líquido a receber:	2.793,40
		Data: 05/12/2023 Assinatura:			

Admissão	Dep.	Filhos	Hr/mês	Sal. Cont.	BC-INSS	BC-FGTS	BCIRRF(S)
04/02/2023	0	0	220:00	3.162,60	3.162,60	3.162,60	2.634,60

Código	Empregado	Evento	Referência	Provento	Desconto
001238	FRANCISCO VALDEIR ANDRADE DA SILVA				
Cargo: MECANICO					
		011 Salário-Base	30 dia(s)	4.000,00	
		213 Taxa assistencial			48,93
		310 INSS	14%		385,90
		311 IRRF	15%		150,40
				4.000,00	585,23
			FGTS: 320,00	Líquido a receber:	3.414,77
		Data: 05/12/2023 Assinatura:			

Admissão	Dep.	Filhos	Hr/mês	Sal. Cont.	BC-INSS	BC-FGTS	BCIRRF(S)
23/10/2023	0	0	220:00	4.000,00	4.000,00	4.000,00	3.472,00

Continua...

Folha de Pagamento

Empresa: A L Teixeira Pinheiro - CNPJ: 69.374.585/0001-06
Mês/Ano: 11/2023
Emissão: 30/11/2023
Estabelecimento: A L Teixeira Pinheiro - 69.374.585/0001-06
Tomador: A L TEIXEIRA PINHEIRO - CNPJ: 69.374.585/0001-06

Código	Empregado	Evento	Referência	Provento	Desconto
001219	GIOVANI ALBUQUERQUE DA SILVA SOUSA				
Cargo: Encarregado de campo					
		011 Salário-Base	30 dia(s)	2.800,00	
		213 Taxa assistencial	1,5%		42,00
		310 INSS	12%		239,05
		311 IRRF	7,5%		12,00
				2.800,00	293,05
			FGTS: 224,00	Líquido a receber:	2.506,95
		Data: 05/12/2023 Assinatura:			

Admissão	Dep.	Filhos	Hr/mês	Sal. Cont.	BC-INSS	BC-FGTS	BCIRRF(S)
04/09/2023	0	0	220:00	2.800,00	2.800,00	2.800,00	2.272,00

Código	Empregado	Evento	Referência	Provento	Desconto
000001	JOAQUIM DE SOUSA				
Cargo: OPERADOR DE MAQUINA.					
		011 Salário-Base	30 dia(s)	1.600,00	
		321 Falta	30 dia(s)		1.600,00
				1.600,00	1.600,00
			FGTS:	Líquido a receber:	0,00
		Data: / / Assinatura:			

Admissão	Dep.	Filhos	Hr/mês	Sal. Cont.	BC-INSS	BC-FGTS
02/01/2006	0	0	220:00	1.600,00		

Código	Empregado	Evento	Referência	Provento	Desconto
001218	LUCAS KAUA TEOFILO DE LIMA				
Cargo: AUX. DE ALMOXARIFE					
		011 Salário-Base	30 dia(s)	1.600,00	
		310 INSS	9%		124,20
				1.600,00	124,20
			FGTS: 128,00	Líquido a receber:	1.475,80
		Data: 05/12/23 Assinatura:			

Admissão	Dep.	Filhos	Hr/mês	Sal. Cont.	BC-INSS	BC-FGTS
30/08/2023	0	0	220:00	1.600,00	1.600,00	1.600,00

Código	Empregado	Evento	Referência	Provento	Desconto
001031	MANOEL KLEBER FERREIRA				
Cargo: MOTORISTA CARRO PASSEIO					
		011 Salário-Base	30 dia(s)	2.500,00	
		213 Taxa assistencial	1,5%		37,50
		310 INSS	9%		205,20
				2.500,00	242,70
			FGTS: 200,00	Líquido a receber:	2.257,30
		Data: 05/12/2023 Assinatura:			

Admissão	Dep.	Filhos	Hr/mês	Sal. Cont.	BC-INSS	BC-FGTS
28/01/2023	0	0	220:00	2.500,00	2.500,00	2.500,00

Continua...

Folha de Pagamento

Empresa: A L Teixeira Pinheiro - CNPJ: 69.374.585/0001-06
Mês/Ano: 11/2023
Emissão: 30/11/2023
Estabelecimento: A L Teixeira Pinheiro - 69.374.585/0001-06
Tomador: A L TEIXEIRA PINHEIRO - CNPJ: 69.374.585/0001-06

Código	Empregado	Evento	Referência	Provento	Desconto
000013	NAILTON ALVES DE ARAUJO				
Cargo: MOTORISTA CARRETEIRO					
		011 Salário-Base	30 dia(s)	3.152,60	
		213 Taxa assistencial	1,5%		47,29
		310 INSS	12%		281,36
		311 IRRF	7,5%		38,45
				3.152,60	367,10
			FGTS: 252,21	Líquido a receber:	2.785,50

Data: 05/12/2023 Assinatura: Nailton Alves de Araujo

Admissão	Dep.	Filhos	Hr/mês	Sal. Cont.	BC-INSS	BC-FGTS	BCIRRF(S)
01/02/2018	0	0	220:00	3.152,60	3.152,60	3.152,60	2.624,60

Código	Empregado	Evento	Referência	Provento	Desconto
000028	RAIMUNDO NEY PEREIRA DE OLIVEIRA				
Cargo: Encarrego de terraplanagem					
		011 Salário-Base	30 dia(s)	5.500,00	
		213 Taxa assistencial			48,93
		310 INSS	14%		595,90
		311 IRRF	27,5%		463,67
				5.500,00	1.108,50
			FGTS: 440,00	Líquido a receber:	4.391,50

Data: 05/12/23 Assinatura: Raimundo N. P. de Oliveira

Admissão	Dep.	Filhos	Hr/mês	Sal. Cont.	BC-INSS	BC-FGTS	BCIRRF(L)
01/08/2017	0	0	220:00	5.500,00	5.500,00	5.500,00	4.904,10

Código	Empregado	Evento	Referência	Provento	Desconto
001205	RAIMUNDO NONATO NUNES SILVA JUCA				
Cargo: AUX. DE ALMOXARIFE					
		011 Salário-Base	30 dia(s)	1.600,00	
		310 INSS	9%		124,20
				1.600,00	124,20
			FGTS: 128,00	Líquido a receber:	1.475,80

Data: 05/12/2023 Assinatura: Raimundo Nonato

Admissão	Dep.	Filhos	Hr/mês	Sal. Cont.	BC-INSS	BC-FGTS
27/07/2023	0	0	220:00	1.600,00	1.600,00	1.600,00

Código	Empregado	Evento	Referência	Provento	Desconto
000122	REGINALDO MISAEL DA COSTA				
Cargo: SERVENTE DE OBRAS					
		011 Salário-Base	30 dia(s)	1.600,00	
		321 Falta	30 dia(s)		1.600,00
				1.600,00	1.600,00
			FGTS:	Líquido a receber:	0,00

Data: / / Assinatura:

Admissão	Dep.	Filhos	Hr/mês	Sal. Cont.	BC-INSS	BC-FGTS
21/11/2018	0	0	220:00	1.600,00		

Continua .

Folha de Pagamento

Empresa: A L Teixeira Pinheiro - CNPJ: 69.374.585/0001-06
Mês/Ano: 11/2023
Emissão: 30/11/2023
Estabelecimento: A L Teixeira Pinheiro - 69.374.585/0001-06
Tomador: A L TEIXEIRA PINHEIRO - CNPJ: 69.374.585/0001-06

Código	Empregado	Evento	Referência	Provento	Desconto
001213	ROGERO HEMESSON PEREIRA DA SILVA				
Cargo: OPERADOR DE USINA					
		011 Salário-Base	30 dia(s)	5.500,00	
		213 Taxa assistencial	1,5%		82,50
		310 INSS	14%		595,90
		311 IRRF	27,5%		463,67
				5.500,00	1.142,07
			FGTS: 440,00	Líquido a receber:	4.357,93
		Data: 05/12/23 Assinatura: Rogero Hemesson			

Admissão	Dep.	Filhos	Hr/mês	Sal. Cont.	BC-INSS	BC-FGTS	BCIRRF(L)
17/08/2023	0	0	220:00	5.500,00	5.500,00	5.500,00	4.904,10

000486	ANTONIO DARLAN PINTO DE SOUSA				
Cargo: Motorista de caçamba					
		011 Salário-Base	30 dia(s)	2.813,60	
		213 Taxa assistencial	1,5%		42,20
		310 INSS	12%		240,68
		311 IRRF	7,5%		13,02
				2.813,60	295,90
			FGTS: 225,09	Líquido a receber:	2.517,70
		Data: 05/12/23 Assinatura: Antonio Darlan Pinto de Sousa			

Admissão	Dep.	Filhos	Hr/mês	Sal. Cont.	BC-INSS	BC-FGTS	BCIRRF(S)
23/08/2021	0	0	220:00	2.813,60	2.813,60	2.813,60	2.285,60

001240	ANTONIO NACELIO DE ARAUJO LINHARES				
Cargo: Motorista de caçamba					
		011 Salário-Base	30 dia(s)	2.813,80	
		213 Taxa assistencial	1,5%		42,21
		310 INSS	12%		240,71
		311 IRRF	7,5%		13,04
				2.813,80	295,96
			FGTS: 225,10	Líquido a receber:	2.517,84
		Data: 05/12/23 Assinatura: Antonio Nacelio de Araujo L			

Admissão	Dep.	Filhos	Hr/mês	Sal. Cont.	BC-INSS	BC-FGTS	BCIRRF(S)
27/10/2023	0	0	220:00	2.813,80	2.813,80	2.813,80	2.285,80

001225	ANTONIO PEREIRA LEITE				
Cargo: Encarregado de Frota					
		011 Salário-Base	30 dia(s)	4.000,00	
		213 Taxa assistencial			48,93
		310 INSS	14%		385,90
		311 IRRF	15%		150,40
				4.000,00	585,23
			FGTS: 320,00	Líquido a receber:	3.414,77
		Data: 05/12/23 Assinatura: Antonio Pereira Leite			

Admissão	Dep.	Filhos	Hr/mês	Sal. Cont.	BC-INSS	BC-FGTS	BCIRRF(S)
11/09/2023	0	0	220:00	4.000,00	4.000,00	4.000,00	3.472,00

Continua...

Folha de Pagamento

Empresa: A L Teixeira Pinheiro - CNPJ: 69.374.585/0001-06
Mês/Ano: 11/2023
Emissão: 30/11/2023
Estabelecimento: A L Teixeira Pinheiro - 69.374.585/0001-06
Tomador: A L TEIXEIRA PINHEIRO - CNPJ: 69.374.585/0001-06

Código	Empregado	Evento	Referência	Provento	Desconto
000840	ANTONIO TEIXEIRA DE OLIVEIRA				
Cargo: Motorista de caçamba					
		011 Salário-Base	30 dia(s)	2.813,80	
		213 Taxa assistencial	1,5%		42,21
		310 INSS	12%		240,71
		311 IRRF	7,5%		13,04
				2.813,80	295,96
			FGTS: 225,10	Líquido a receber:	2.517,84
		Data: 05/12/23 Assinatura:			

Admissão	Dep.	Filhos	Hr/mês	Sal. Cont.	BC-INSS	BC-FGTS	BCIRRF(S)
01/09/2022	0	0	220:00	2.813,80	2.813,80	2.813,80	2.285,80

Código	Empregado	Evento	Referência	Provento	Desconto
001214	CICERO DAMIAO DE SOUSA				
Cargo: Eletricista automotivo					
		011 Salário-Base	30 dia(s)	4.000,00	
		213 Taxa assistencial			48,93
		310 INSS	14%		385,90
		311 IRRF	15%		150,40
				4.000,00	585,23
			FGTS: 320,00	Líquido a receber:	3.414,77
		Data: 05/12/2023 Assinatura:			

Admissão	Dep.	Filhos	Hr/mês	Sal. Cont.	BC-INSS	BC-FGTS	BCIRRF(S)
18/08/2023	0	0	220:00	4.000,00	4.000,00	4.000,00	3.472,00

Código	Empregado	Evento	Referência	Provento	Desconto
000917	FRANCISCA SARA VIEIRA DE MELO				
Cargo: ENGENHEIRO CIVIL					
		011 Salário-Base	30 dia(s)	6.000,00	
		310 INSS	14%		665,90
		311 IRRF	27,5%		581,92
				6.000,00	1.247,82
			FGTS: 480,00	Líquido a receber:	4.752,18
		Data: 05/12/23 Assinatura:			

Admissão	Dep.	Filhos	Hr/mês	Sal. Cont.	BC-INSS	BC-FGTS	BCIRRF(L)
26/09/2022	0	0	220:00	6.000,00	6.000,00	6.000,00	5.334,10

Código	Empregado	Evento	Referência	Provento	Desconto
001043	FRANCISCO UBIRACI CAZE DA SILVA				
Cargo: MOTORISTA CARRETEIRO					
		011 Salário-Base	30 dia(s)	3.162,60	
		213 Taxa assistencial	1,5%		47,44
		310 INSS	12%		282,56
		311 IRRF	7,5%		39,20
				3.162,60	369,20
			FGTS: 253,01	Líquido a receber:	2.793,40
		Data: 05/12/2023 Assinatura:			

Admissão	Dep.	Filhos	Hr/mês	Sal. Cont.	BC-INSS	BC-FGTS	BCIRRF(S)
01/02/2023	0	0	220:00	3.162,60	3.162,60	3.162,60	2.634,60

Continua...

Folha de Pagamento

Empresa: A L Teixeira Pinheiro - CNPJ: 69.374.585/0001-06
Mês/Ano: 11/2023
Emissão: 30/11/2023
Estabelecimento: A L Teixeira Pinheiro - 69.374.585/0001-06
Tomador: A L TEIXEIRA PINHEIRO - CNPJ: 69.374.585/0001-06

Código	Empregado	Evento	Referência	Provento	Desconto
001215	GLEYSON FREITAS DE SOUZA				
Cargo: Motorista Caminhão Pipa					
		011 Salário-Base	30 dia(s)	2.813,80	
		213 Taxa assistencial	1,5%		42,21
		310 INSS	12%		240,71
		311 IRRF	7,5%		13,04
				2.813,80	295,96
			FGTS: 225,10	Líquido a receber:	2.517,84

Data: 05/12/23 Assinatura: GLEYSON FREITAS DE SOUZA

Admissão	Dep.	Filhos	Hr/mês	Sal. Cont.	BC-INSS	BC-FGTS	BCIRRF(S)
25/08/2023	0	0	220:00	2.813,80	2.813,80	2.813,80	2.285,80

Código	Empregado	Evento	Referência	Provento	Desconto
001226	JAKSON CAVALCANTE CRUZ JUNIOR				
Cargo: ENGENHEIRO CIVIL					
		011 Salário-Base	30 dia(s)	4.500,00	
		310 INSS	14%		455,90
		311 IRRF	22,5%		241,97
				4.500,00	697,87
			FGTS: 360,00	Líquido a receber:	3.802,13

Data: 05/12/2023 Assinatura: Jakson Cavalcante Cruz Junior

Admissão	Dep.	Filhos	Hr/mês	Sal. Cont.	BC-INSS	BC-FGTS	BCIRRF(S)
11/09/2023	0	0	220:00	4.500,00	4.500,00	4.500,00	3.972,00

Licença-maternidade (09/10/2023 a 05/02/2024)

Código	Empregado	Evento	Referência	Provento	Desconto
000813	JESSICA PATRICIA NUNES CLAUDINO				
Cargo: SECRETARIO(A)					
		008 Salário-Maternidade	30 dias	1.600,00	
		310 INSS	9%		124,20
				1.600,00	124,20
			FGTS: 128,00	Líquido a receber:	1.475,80

Data: 05/12/23 Assinatura: Jessica Patricia Nunes Claudino

Admissão	Dep.	Filhos	Hr/mês	Sal. Cont.	BC-INSS	BC-FGTS
01/06/2022	0	0	220:00	1.600,00	1.600,00	1.600,00

Código	Empregado	Evento	Referência	Provento	Desconto
001051	LUIZ VIEIRA RODRIGUES				
Cargo: Motorista de caçamba					
		011 Salário-Base	30 dia(s)	2.813,80	
		213 Taxa assistencial	1,5%		42,21
		310 INSS	12%		240,71
		311 IRRF	7,5%		13,04
				2.813,80	295,96
			FGTS: 225,10	Líquido a receber:	2.517,84

Data: 05/12/2023 Assinatura: Luiz Vieira Rodrigues

Admissão	Dep.	Filhos	Hr/mês	Sal. Cont.	BC-INSS	BC-FGTS	BCIRRF(S)
08/02/2023	0	0	220:00	2.813,80	2.813,80	2.813,80	2.285,80

Continua...

Folha de Pagamento

Empresa: A L Teixeira Pinheiro - CNPJ: 69.374.585/0001-06
Mês/Ano: 11/2023
Emissão: 30/11/2023
Estabelecimento: A L Teixeira Pinheiro - 69.374.585/0001-06
Tomador: A L TEIXEIRA PINHEIRO - CNPJ: 69.374.585/0001-06

Código	Empregado	Evento	Referência	Provento	Desconto
000834	PAULO HENRIQUE PEREIRA				
Cargo: Motorista de caçamba					
		011 Salário-Base	30 dia(s)	2.813,60	
		213 Taxa assistencial	1,5%		42,20
		310 INSS	12%		240,68
		311 IRRF	7,5%		13,02
				2.813,60	295,90
			FGTS: 225,09	Líquido a receber:	2.517,70

Data: 05/12/23 Assinatura: Paulo Henrique Pereira

Admissão	Dep.	Filhos	Hr/mês	Sal. Cont.	BC-INSS	BC-FGTS	BCIRRF(S)
20/08/2022	0	0	220:00	2.813,60	2.813,60	2.813,60	2.285,60

Código	Empregado	Evento	Referência	Provento	Desconto
000439	ROCILDO SOUZA ALMEIDA				
Cargo: Motorista de caçamba					
		011 Salário-Base	30 dia(s)	2.813,60	
		213 Taxa assistencial	1,5%		42,20
		310 INSS	12%		240,68
		311 IRRF	7,5%		13,02
				2.813,60	295,90
			FGTS: 225,09	Líquido a receber:	2.517,70

Data: 05/12/23 Assinatura: Rocildo Souza Almeida

Admissão	Dep.	Filhos	Hr/mês	Sal. Cont.	BC-INSS	BC-FGTS	BCIRRF(S)
23/08/2021	0	0	220:00	2.813,60	2.813,60	2.813,60	2.285,60

Código	Empregado	Evento	Referência	Provento	Desconto
001235	TALES JOSE BEZERRA DE OLIVEIRA				
Cargo: Motorista de caçamba					
		011 Salário-Base	30 dia(s)	2.813,80	
		213 Taxa assistencial	1,5%		42,21
		310 INSS	12%		240,71
		311 IRRF	7,5%		13,04
				2.813,80	295,96
			FGTS: 225,10	Líquido a receber:	2.517,84

Data: 05/12/23 Assinatura: TALES JOSE BEZERRA DE OLIVEIRA

Admissão	Dep.	Filhos	Hr/mês	Sal. Cont.	BC-INSS	BC-FGTS	BCIRRF(S)
05/10/2023	0	0	220:00	2.813,80	2.813,80	2.813,80	2.285,80

Código	Empregado	Evento	Referência	Provento	Desconto
000966	AIRTON WEYDER FEITOSA SILVA				
Cargo: AUX DE ESCRITORIO					
		011 Salário-Base	30 dia(s)	2.500,00	
		310 INSS	9%		205,20
				2.500,00	205,20
			FGTS: 200,00	Líquido a receber:	2.294,80

Data: 05/12/2023 Assinatura: Airton Weyder Feitosa Silva

Admissão	Dep.	Filhos	Hr/mês	Sal. Cont.	BC-INSS	BC-FGTS
23/11/2022	0	0	220:00	2.500,00	2.500,00	2.500,00

Continua...

Folha de Pagamento

Empresa: A L Teixeira Pinheiro - CNPJ: 69.374.585/0001-06
Mês/Ano: 11/2023
Emissão: 30/11/2023
Estabelecimento: A L Teixeira Pinheiro - 69.374.585/0001-06
Tomador: A L TEIXEIRA PINHEIRO - CNPJ: 69.374.585/0001-06

Código	Empregado	Evento	Referência	Provento	Desconto
000945	FRANCISCO IVANILSON BEZERRA				
Cargo: OPERADOR DE PA CARREGADEIRA					
		011 Salário-Base	30 dia(s)	2.813,80	
		310 INSS	12%		240,71
		311 IRRF	7,5%		13,04
				2.813,80	253,75
			FGTS: 225,10	Líquido a receber:	2.560,05
		Data: 05/12/23 Assinatura: Fco Ivanilson Bezerra			

Admissão	Dep.	Filhos	Hr/mês	Sal. Cont.	BC-INSS	BC-FGTS	BCIRRF(S)
08/11/2022	0	0	220:00	2.813,80	2.813,80	2.813,80	2.285,80

001116	GERALDO DA SILVA SOUZA					
Cargo: Controlador de Trafego						
		011 Salário-Base	30 dia(s)	1.600,00		
		213 Taxa assistencial	1,5%		24,00	
		310 INSS	9%		124,20	
				1.600,00	148,20	
			FGTS: 128,00	Líquido a receber:	1.451,80	
		Data: 05/12/23 Assinatura: Geraldo da Silva Souza				

Admissão	Dep.	Filhos	Hr/mês	Sal. Cont.	BC-INSS	BC-FGTS
29/04/2023	0	0	220:00	1.600,00	1.600,00	1.600,00

001126	IATHA ANDERSON DAVID DUARTE					
Cargo: AUX DE ESCRITORIO						
		010 Salário-Família	1 cota(s)	59,82		
		011 Salário-Base	30 dia(s)	1.600,00		
		213 Taxa assistencial	1,5%		24,00	
		310 INSS	9%		124,20	
				1.659,82	148,20	
			FGTS: 128,00	Líquido a receber:	1.511,62	
		Data: 05/12/2023 Assinatura: Iatha Anderson D. Duarte				

Admissão	Dep.	Filhos	Hr/mês	Sal. Cont.	BC-INSS	BC-FGTS
11/05/2023	0	1	220:00	1.600,00	1.600,00	1.600,00

001251	JOSE RIDESOM SOUSA DE ALMEIDA					
Cargo: Motorista de caçamba						
		011 Salário-Base	4 dia(s)	375,17		
		213 Taxa assistencial	1,5%		5,63	
		310 INSS	7,5%		28,13	
				375,17	33,76	
			FGTS: 30,01	Líquido a receber:	341,41	
		Data: 05/12/2023 Assinatura: Jose Ridesom Sousa de Almeida				

Admissão	Dep.	Filhos	Hr/mês	Sal. Cont.	BC-INSS	BC-FGTS
27/11/2023	0	0	220:00	2.813,80	375,17	375,17

Continua...

Folha de Pagamento

Empresa: A L Teixeira Pinheiro - CNPJ: 69.374.585/0001-06
Mês/Ano: 11/2023
Emissão: 30/11/2023
Estabelecimento: A L Teixeira Pinheiro - 69.374.585/0001-06
Tomador: A L TEIXEIRA PINHEIRO - CNPJ: 69.374.585/0001-06

Código	Empregado	Evento	Referência	Provento	Desconto
001127	LUCIRENE DA SILVA				
Cargo: AUX DE ESCRITORIO					
		011 Salário-Base	30 dia(s)	1.600,00	
		213 Taxa assistencial	1,5%		24,00
		310 INSS	9%		124,20
				1.600,00	148,20
			FGTS: 128,00	Líquido a receber:	1.451,80

Data: 05/12/23 Assinatura: Lucirene da Silva

Admissão	Dep.	Filhos	Hr/mês	Sal. Cont.	BC-INSS	BC-FGTS
12/05/2023	0	0	220:00	1.600,00	1.600,00	1.600,00

000338	ANTONIO LUIZ TEIXEIRA PINHEIRO				
Cargo: ADMINISTRADOR					
		310 INSS	11%		145,20
		771 Pro labore	30 dia(s)	1.320,00	
				1.320,00	145,20
			FGTS:	Líquido a receber:	1.174,80

Data: 05/12/23 Assinatura:

Admissão	Dep.	Filhos	Hr/mês	Sal. Cont.	BC-INSS	BC-FGTS
01/10/2019	0	0	220:00	1.320,00	1.320,00	

001196	ANDRESSA ARAUJO LAVOR				
Cargo: Aux. de Escritorio - Aprendiz					
		310 INSS	7,5%		60,00
		850 Salario Aprendiz	30 dia(s)	800,00	
				800,00	60,00
			FGTS: 16,00	Líquido a receber:	740,00

Data: 05/12/2023 Assinatura: Andressa Araújo Lavor

Admissão	Dep.	Filhos	Hr/mês	Sal. Cont.	BC-INSS	BC-FGTS
17/07/2023	0	0	080:00	800,00	800,00	800,00

001195	HIALLEF MORENO CLARES				
Cargo: Aux. de Escritorio - Aprendiz					
		310 INSS	7,5%		60,00
		850 Salario Aprendiz	30 dia(s)	800,00	
				800,00	60,00
			FGTS: 16,00	Líquido a receber:	740,00

Data: 05/12/2023 Assinatura: Hiallef Moreno Clares

Admissão	Dep.	Filhos	Hr/mês	Sal. Cont.	BC-INSS	BC-FGTS
17/07/2023	0	0	080:00	800,00	800,00	800,00

001200	JOAO HENRIQUE UCHOA DE ARAUJO				
Cargo: Aux. de Escritorio - Aprendiz					
		310 INSS	7,5%		60,00
		850 Salario Aprendiz	30 dia(s)	800,00	
				800,00	60,00
			FGTS: 16,00	Líquido a receber:	740,00

Data: 05/12/23 Assinatura: João Henrique Uchoa de Araujo

Admissão	Dep.	Filhos	Hr/mês	Sal. Cont.	BC-INSS	BC-FGTS
17/07/2023	0	0	080:00	800,00	800,00	800,00

Continua...

Folha de Pagamento

Empresa: A L Teixeira Pinheiro - CNPJ: 69.374.585/0001-06
Mês/Ano: 11/2023
Emissão: 30/11/2023
Estabelecimento: A L Teixeira Pinheiro - 69.374.585/0001-06
Tomador: A L TEIXEIRA PINHEIRO - CNPJ: 69.374.585/0001-06

Código	Empregado	Evento	Referência	Provento	Desconto
001193	JOSE HENRIQUE OLIVEIRA DE CARVALHO				
Cargo: Aux. de Escritorio - Aprendiz					
		310 INSS	7,5%		60,00
		850 Salario Aprendiz	30 dia(s)	800,00	
				800,00	60,00
			FGTS: 16,00	Líquido a receber:	740,00

Data: 05/12/23 Assinatura: José Henrique Oliveira de Carvalho

Admissão	Dep.	Filhos	Hr/mês	Sal. Cont.	BC-INSS	BC-FGTS
17/07/2023	0	0	080:00	800,00	800,00	800,00

Código	Empregado	Evento	Referência	Provento	Desconto
001191	JULIANA LOURENCO FREITAS				
Cargo: Aux. de Escritorio - Aprendiz					
		310 INSS	7,5%		60,00
		850 Salario Aprendiz	30 dia(s)	800,00	
				800,00	60,00
			FGTS: 16,00	Líquido a receber:	740,00

Data: 05/12/23 Assinatura: Juliana Lourenço Freitas

Admissão	Dep.	Filhos	Hr/mês	Sal. Cont.	BC-INSS	BC-FGTS
17/07/2023	0	0	080:00	800,00	800,00	800,00

Código	Empregado	Evento	Referência	Provento	Desconto
001190	KAYLANE KERSIA SOUZA SILVA				
Cargo: Aux. de Escritorio - Aprendiz					
		310 INSS	7,5%		60,00
		850 Salario Aprendiz	30 dia(s)	800,00	
				800,00	60,00
			FGTS: 16,00	Líquido a receber:	740,00

Data: 05/12/23 Assinatura: Kaylane Kérsia S. Silva

Admissão	Dep.	Filhos	Hr/mês	Sal. Cont.	BC-INSS	BC-FGTS
17/07/2023	0	0	080:00	800,00	800,00	800,00

Código	Empregado	Evento	Referência	Provento	Desconto
001198	LUCAS HUNBERTO CORREIA DA SILVA				
Cargo: Aux. de Escritorio - Aprendiz					
		310 INSS	7,5%		60,00
		850 Salario Aprendiz	30 dia(s)	800,00	
				800,00	60,00
			FGTS: 16,00	Líquido a receber:	740,00

Data: 05/12/23 Assinatura: LUCAS HUMBERTO CORREIA S

Admissão	Dep.	Filhos	Hr/mês	Sal. Cont.	BC-INSS	BC-FGTS
17/07/2023	0	0	080:00	800,00	800,00	800,00

Código	Empregado	Evento	Referência	Provento	Desconto
001197	MATEUS DANTAS DE OLIVEIRA				
Cargo: Aux. de Escritorio - Aprendiz					
		310 INSS	7,5%		60,00
		850 Salario Aprendiz	30 dia(s)	800,00	
				800,00	60,00
			FGTS: 16,00	Líquido a receber:	740,00

Data: 05/12/23 Assinatura: MATEUS DANTAS DE OLIVEIRA

Admissão	Dep.	Filhos	Hr/mês	Sal. Cont.	BC-INSS	BC-FGTS
17/07/2023	0	0	080:00	800,00	800,00	800,00

Continua...

Folha de Pagamento

Empresa: A L Teixeira Pinheiro - CNPJ: 69.374.585/0001-06
Mês/Ano: 11/2023
Emissão: 30/11/2023
Estabelecimento: A L Teixeira Pinheiro - 69.374.585/0001-06
Tomador: A L TEIXEIRA PINHEIRO - CNPJ: 69.374.585/0001-06

Código	Empregado	Evento	Referência	Provento	Desconto
001204	PEDRO LUCAS QUEIROZ RAZONI				
Cargo: Aux. de Escritorio - Aprendiz					
		310 INSS	7,5%		52,00
		321 Falta	2 dia(s)		53,33
		548 Descanso Semanal (Desconto)	2 dia(s)		53,33
		850 Salario Aprendiz	30 dia(s)	800,00	
				800,00	158,66
			FGTS: 13,87	Líquido a receber:	641,34

Data: 05/12/23 Assinatura: Pedro Lucas Queiroz Razoni

Admissão	Dep.	Filhos	Hr/mês	Sal. Cont.	BC-INSS	BC-FGTS
25/07/2023	0	0	080:00	800,00	693,34	693,34

001115	CASSIMIRO LEANDRO DE ARAUJO				
Cargo: VIGIA					
		011 Salário-Base	30 dia(s)	1.600,00	
		012 Adicional Noturno	20%	320,00	
		213 Taxa assistencial	1,5%		24,00
		310 INSS	9%		153,00
				1.920,00	177,00
			FGTS: 153,60	Líquido a receber:	1.743,00

Data: 05/12/23 Assinatura: CASSIMIRO LEANDRO DE ARAUJO

Admissão	Dep.	Filhos	Hr/mês	Sal. Cont.	BC-INSS	BC-FGTS
27/04/2023	0	2	180:00	1.600,00	1.920,00	1.920,00

000556	JOAO BEZERRA DA SILVA				
Cargo: VIGIA					
		011 Salário-Base	30 dia(s)	1.600,00	
		012 Adicional Noturno	20%	320,00	
		213 Taxa assistencial	1,5%		24,00
		310 INSS	9%		153,00
				1.920,00	177,00
			FGTS: 153,60	Líquido a receber:	1.743,00

Data: 05/12/23 Assinatura: Joao Bezerra da Silva

Admissão	Dep.	Filhos	Hr/mês	Sal. Cont.	BC-INSS	BC-FGTS
17/09/2021	0	0	220:00	1.600,00	1.920,00	1.920,00

Total Geral	(49 empregados)				
		008 Salário-Maternidade		1.600,00	
		010 Salário-Família		59,82	
		011 Salário-Base		102.969,70	
		012 Adicional Noturno		640,00	
		213 Taxa assistencial			1.144,56
		310 INSS			9.923,11
		311 IRRF			2.513,07
		321 Falta	62 dia(s)		3.253,33
		548 Descanso Semanal (Desconto)			53,33
		771 Pro labore		1.320,00	
		850 Salario Aprendiz		7.200,00	
				113.789,52	16.887,40
			FGTS: 8.302,64	Líquido a receber:	96.902,12

BC-INSS: 110.423,04 BC-FGTS: 109.103,04

Fim

FGTS
FUNDO DE GARANTIA DO TEMPO DE SERVIÇO

GFIP - SEFIP 8.40

GRF - GUIA DE RECOLHIMENTO DO FGTS
GERADA EM 04/12/2023 - 13:41:22

01-RAZÃO SOCIAL/NOME				02-DDD/TELEFONE
A L TEIXEIRA PINHEIRO				(0088)97045557
03-FPAS	04-SIMPLES	05-REMUNERAÇÃO	06-QTDE TRABALHADORES	07-ALÍQUOTA FGTS
507	1	850.209,09	245	8
08-CÓD RECOLHIMENTO	09-ID RECOLHIMENTO	10-INSCRIÇÃO/TIPO(8)	11-COMPETÊNCIA	12-DATA DE VALIDADE
155	018080-1	69.374.585/0001-06	11/2023	07/12/2023

13-DEPÓSITO + CONTRIB SOCIAL	14-ENCARGOS	15-TOTAL A RECOLHER
68.016,72	0,00	68.016,72

VALOR FGTS A RECOLHER ATÉ O DIA 07/12/2023

OBS.: MOVIMENTO COM GERAÇÃO DE 2 GRF, TODAS DEVEM SER QUITADAS OBRIGATORIAMENTE.

858000006800 167201802314 207683200860 937458500018

AUTENTICAÇÃO MECÂNICA

FGTS
FUNDO DE GARANTIA DO TEMPO DE SERVIÇO

GFIP - SEFIP 8.40

GRF - GUIA DE RECOLHIMENTO DO FGTS
GERADA EM 04/12/2023 - 13:41:22

01-RAZÃO SOCIAL/NOME				02-DDD/TELEFONE
A L TEIXEIRA PINHEIRO				(0088)97045557
03-FPAS	04-SIMPLES	05-REMUNERAÇÃO	06-QTDE TRABALHADORES	07-ALÍQUOTA FGTS
507	1	850.209,09	245	8
08-CÓD RECOLHIMENTO	09-ID RECOLHIMENTO	10-INSCRIÇÃO/TIPO(8)	11-COMPETÊNCIA	12-DATA DE VALIDADE
155	018080-1	69.374.585/0001-06	11/2023	07/12/2023

13-DEPÓSITO + CONTRIB SOCIAL	14-ENCARGOS	15-TOTAL A RECOLHER
68.016,72	0,00	68.016,72

VALOR FGTS A RECOLHER ATÉ O DIA 07/12/2023

OBS.: MOVIMENTO COM GERAÇÃO DE 2 GRF, TODAS DEVEM SER QUITADAS OBRIGATORIAMENTE.

858000006800 167201802314 207683200860 937458500018

AUTENTICAÇÃO MECÂNICA

bradesco
net empresa

Comprovante de Transação Bancária

FGTS

Data da operação: 07/12/2023 - 11h45

Nº de controle: 390.851.598.098.478.971 | Autenticação bancária: 077.241.478

Conta de débito:	**Agência: 455 | Conta: 46537-2 | Tipo: Conta-Corrente**
Empresa:	**A L TEIXEIRA PINHEIRO | CNPJ: 069.374.585/0001-06**

Código de barras:	**85800000680-0 16720180231-4 20768320086-0 93745850001-8**
Empresa/Órgão:	**FGTS/GRF C/TOMADOR**
Identif. empresa:	**869374585**
CNPJ/CEI:	**69.374.585/0001-06**
Cod. convênio:	**0180**
Competência:	**11/2023**
Data de validade:	**07/12/2023**
Data de débito:	**07/12/2023**
Valor do pagamento:	**R$ 68.016,72**

A transação acima foi realizada por meio do Bradesco Net Empresa.
O lançamento consta no extrato de Conta-Corrente do cliente A L TEIXEIRA PINHEIRO , junto à Agência 455, da data de pagamento.
Esse documento serve como comprovante de pagamento. Portanto, ele deverá ser guardado juntamente com a guia que originou o pagamento, para apresentação ao(s) Órgão(s) fiscalizados, quando solicitado.

Autenticação

Ttj8J*Ew 2vdm1J8v wdcLdqy5 95CqHeK4 K8Hhnc6S N2j1dhjx YDLs2qsd EIpR8Jou
ATKwpGFR pq4thaOW vYkmBG2X ETDCwuGO jeuD8zF3 vnRA2C76 KuuuEoyG cU3Us#GY
yvW*6D3v JBqKzj#g MK7t4uzq MZIeenNw zjmrn3On vfcWuEq4 00000723 00010001

SAC - Serviço de Apoio ao Cliente	Alô Bradesco 0800 704 8383	Deficiente Auditivo ou de Fala 0800 722 0099	Cancelamentos, Reclamações e Informações. Atendimento 24 horas, 7 dias por semana.	Demais telefones consulte o site Fale Conosco
Ouvidoria	0800 727 9933	Atendimento de segunda a sexta-feira, das 8h às 18h, exceto feriados.		

FGTS
FUNDO DE GARANTIA DO TEMPO DE SERVIÇO

GRF - GUIA DE RECOLHIMENTO DO FGTS
GERADA EM 04/12/2023 - 13:41:22

GFIP - SEFIP 8.40

01-RAZÃO SOCIAL/NOME				02-DDD/TELEFONE
A L TEIXEIRA PINHEIRO				(0088)97045557
03-FPAS	04-SIMPLES	05-REMUNERAÇÃO	06-QTDE TRABALHADORES	07-ALIQUOTA FGTS
507	1	9.900,02	10	2
08-CÓD RECOLHIMENTO	09-ID RECOLHIMENTO	10-INSCRIÇÃO/TIPO(0)	11-COMPETÊNCIA	12-DATA DE VALIDADE
155	018000-2	69.374.585/0001-06	11/2023	07/12/2023

13-DEPÓSITO + CONTRIB SOCIAL	14-ENCARGOS	15-TOTAL A RECOLHER
198,00	0,00	198,00

VALOR FGTS A RECOLHER ATÉ O DIA 07/12/2023

OBS.: MOVIMENTO COM GERAÇÃO DE 2 GRF, TODAS DEVEM SER QUITADAS OBRIGATORIAMENTE.

858000000011 980001802319 207683200062 937458500018

AUTENTICAÇÃO MECÂNICA

FGTS
FUNDO DE GARANTIA DO TEMPO DE SERVIÇO

GRF - GUIA DE RECOLHIMENTO DO FGTS
GERADA EM 04/12/2023 - 13:41:22

GFIP - SEFIP 8.40

01-RAZÃO SOCIAL/NOME				02-DDD/TELEFONE
A L TEIXEIRA PINHEIRO				(0088)97045557
03-FPAS	04-SIMPLES	05-REMUNERAÇÃO	06-QTDE TRABALHADORES	07-ALIQUOTA FGTS
507	1	9.900,02	10	2
08-CÓD RECOLHIMENTO	09-ID RECOLHIMENTO	10-INSCRIÇÃO/TIPO(0)	11-COMPETÊNCIA	12-DATA DE VALIDADE
155	018000-2	69.374.585/0001-06	11/2023	07/12/2023

13-DEPÓSITO + CONTRIB SOCIAL	14-ENCARGOS	15-TOTAL A RECOLHER
198,00	0,00	198,00

VALOR FGTS A RECOLHER ATÉ O DIA 07/12/2023

OBS.: MOVIMENTO COM GERAÇÃO DE 2 GRF, TODAS DEVEM SER QUITADAS OBRIGATORIAMENTE.

858000000011 980001802319 207683200062 937458500018

AUTENTICAÇÃO MECÂNICA

bradesco net empresa

Comprovante de Transação Bancária

FGTS

Data da operação: 07/12/2023 - 11h45

Nº de controle: 390.851.598.098.478.971 | Autenticação bancária: 077.241.475

Conta de débito:	**Agência: 455 | Conta: 46537-2 | Tipo: Conta-Corrente**
Empresa:	**A L TEIXEIRA PINHEIRO | CNPJ: 069.374.585/0001-06**

Código de barras:	**85800000001-1 98000180231-9 20768320006-2 93745850001-8**
Empresa/Órgão:	**FGTS/GRF C/TOMADOR**
Identif. empresa:	**069374585**
CNPJ/CEI:	**69.374.585/0001-06**
Cod. convênio:	**0180**
Competência:	**11/2023**
Data de validade:	**07/12/2023**
Data de débito:	**07/12/2023**
Valor do pagamento:	**R$ 198,00**

A transação acima foi realizada por meio do Bradesco Net Empresa.
O lançamento consta no extrato de Conta-Corrente do cliente A L TEIXEIRA PINHEIRO , junto à Agência 455, da data de pagamento.
Esse documento serve como comprovante de pagamento. Portanto, ele deverá ser guardado juntamente com a guia que originou o pagamento, para apresentação ao(s) Órgão(s) fiscalizados, quando solicitado.

Autenticação

PJJyDQKS jWP*TRa# w49QaT#e rIcKBSXb gQh*tUgt pbHtoEMq oxwkaxcR kbCT3EWL
wjMHHbr8 KE5gs9Iq ImVzms7c tx8419Az datx4XXm pIuw4FEv rcfMkUWR XI4uB1JV
Gn5EvGYh KRh6CRtH 5R5pxkD3 GW4KMav2 13JJhOWM 2NUVhwCj 00500723 00180098

SAC - Serviço de Apoio ao Cliente	Alô Bradesco 0800 704 8383	Deficiente Auditivo ou de Fala 0800 722 0099	Cancelamentos, Reclamações e Informações. Atendimento 24 horas, 7 dias por semana.	Demais telefones consulte o site Fale Conosco
Ouvidoria	0800 727 9933	Atendimento de segunda a sexta-feira, das 8h às 18h, exceto feriados.		

bradesco net empresa

Data da Transação: 28/11/2023 - 09h32
N° Controle: 818.935.222.591.043.701
Empresa: A L TEIXEIRA PINHEIRO CNPJ: 069.374.585/0001-06
Agência de Débito: 455 Conta de Débito: 46537-2

COMPROVANTE DE PAGAMENTO DARF NUMERADO

Agente arrecadador:	237 - Banco Bradesco S/A
Código de Barras:	858300020328 937003852330 320716233324 067081453338
Data do Pagamento:	28/11/2023
Número do Documento:	0716233320670814-5
Valor Total:	R$ 203.293,70
Autenticação Bancária:	69217445

Modelo aprovado pelo Ato Declaratório Executivo Codac/Cotec Nº 1, de 31 de outubro de 2011.

A transação acima foi realizada por meio do Bradesco Net Empresa.
O lançamento consta no extrato de Conta-Corrente do cliente A L TEIXEIRA PINHEIRO , junto à Agência 455, na data de pagamento.

Autenticação

```
wqi4jlNN iPIuiN8f Wa7XqV86 NBmS*R#g zCP@3boT LVThMI*a IkErXcjw GM6sDPtn
yF@8QmbF T*HLTTLj ZrRgUkob d8yTUZ2l @NekBlDe hs2C?*oN OhBLKnwf #28LB6GI
63HMVIRK wD4?#xK* Jil6L9GM LI9zsDeH w@GvqKrg Rm2V2@?e 00522823 00020032
```

SAC - Serviço de Apoio ao Cliente	Alô Bradesco 0800 704 8383	Deficiente Auditivo ou de Fala 0800 722 0099	Cancelamentos, Reclamações e Informações. Atendimento 24 horas, 7 dias por semana.	Demais telefones consulte o site Fale Conosco
Ouvidoria	0800 727 9933	Atendimento de segunda a sexta-feira, das 8h às 18h, exceto feriados.		

Receita Federal

Documento de Arrecadação de Receitas Federais

CNPJ	Razão Social
69.374.585/0001-06	A L TEIXEIRA PINHEIRO LTDA

Período de Apuração	Data de Vencimento	Número do Documento	Pagar este documento até
Outubro/2023	20/11/2023	07.16.23332.0670814-5	28/11/2023

Observações

Nº Recibo Declaração: 50000178244282

Valor Total do Documento

203.293,70

Composição do Documento de Arrecadação

Código	Denominação	Principal	Multa	Juros	Total
0561	IRRF - RENDIMENTO DO TRABALHO ASSALARIADO 07 IRRF - RD TRB ASSAL PAÍS/AUS NO EXT A SERV PAÍS PA:10/2023 Vencimento:20/11/2023	14.691,64	387,85		15.079,49
1138	CONTRIB PREVIDENCIÁRIA EMPRESA/EMPREGADOR 01 CP PATRONAL - EMPREGADOS/AVULSOS PA:10/2023 Vencimento:20/11/2023	13.854,27	365,75		14.220,02
1138	CONTRIB PREVIDENCIÁRIA EMPRESA/EMPREGADOR 04 CP PATRONAL - CONTRIBUINTES INDIVIDUAIS PA:10/2023 Vencimento:20/11/2023	264,00	6,96		270,96
1170	CP TERCEIROS - SALÁRIO EDUCAÇÃO 01 CP TERCEIROS - SALÁRIO EDUCAÇÃO PA:10/2023 Vencimento:20/11/2023	2.565,93	67,74		2.633,67
1176	CP TERCEIROS - INCRA 01 CP TERCEIROS - INCRA PA:10/2023 Vencimento:20/11/2023	205,27	5,41		210,68
1181	CP TERCEIROS - SENAI 01 CP TERCEIROS - SENAI PA:10/2023 Vencimento:20/11/2023	1.026,37	27,09		1.053,46
1184	CP TERCEIROS - SESI 01 CP TERCEIROS - SESI PA:10/2023 Vencimento:20/11/2023	1.539,56	40,64		1.580,20
1200	CP TERCEIROS - SEBRAE 01 CP TERCEIROS - SEBRAE PA:10/2023 Vencimento:20/11/2023	615,82	16,25		632,07
1646	CONTRIB PREV RISCO AMBIENTAL/APOSENT ESPECIAL 01 CP PATRONAL - GILRAT AJUSTADO PA:10/2023 Vencimento:20/11/2023	2.932,24	77,41		3.009,65
1138	CONTRIB PREVIDENCIÁRIA EMPRESA/EMPREGADOR 01 CP PATRONAL - EMPREGADOS/AVULSOS PA:10/2023 Vencimento:20/11/2023	1.753,59	46,29		1.799,88

85830002032 8 93700385233 0 32071623332 4 06708145333 8

AUTENTICAÇÃO MECÂNICA

Documento de Arrecadação de Receitas Federais

85830002032 8 | 93700385233 0 | 32071623332 4 | 06708145333 8

CNPJ:	69.374.585/0001-06
Número:	07.16.23332.0670814-5
Pagar até:	28/11/2023
Valor:	203.293,70

Pague com o PIX

Receita Federal

Documento de Arrecadação de Receitas Federais

Composição do Documento de Arrecadação

Código	Denominação	Principal	Multa	Juros	Total
	CNO:90.003.36610/78				
1170	CP TERCEIROS - SALÁRIO EDUCAÇÃO 01 CP TERCEIROS - SALÁRIO EDUCAÇÃO PA:10/2023 Vencimento:20/11/2023 CNO:90.003.36610/78	219,19	5,78		224,97
1176	CP TERCEIROS - INCRA 01 CP TERCEIROS - INCRA PA:10/2023 Vencimento:20/11/2023 CNO:90.003.36610/78	17,53	0,46		17,99
1181	CP TERCEIROS - SENAI 01 CP TERCEIROS - SENAI PA:10/2023 Vencimento:20/11/2023 CNO:90.003.36610/78	87,67	2,31		89,98
1184	CP TERCEIROS - SESI 01 CP TERCEIROS - SESI PA:10/2023 Vencimento:20/11/2023 CNO:90.003.36610/78	131,51	3,47		134,98
1200	CP TERCEIROS - SEBRAE 01 CP TERCEIROS - SEBRAE PA:10/2023 Vencimento:20/11/2023 CNO:90.003.36610/78	52,60	1,38		53,98
1646	CONTRIB PREV RISCO AMBIENTAL/APOSENT ESPECIAL 01 CP PATRONAL - GILRAT AJUSTADO PA:10/2023 Vencimento:20/11/2023 CNO:90.003.36610/78	250,49	6,61		257,10
1138	CONTRIB PREVIDENCIÁRIA EMPRESA/EMPREGADOR 01 CP PATRONAL - EMPREGADOS/AVULSOS PA:10/2023 Vencimento:20/11/2023 CNO:90.007.27214/72	562,72	14,85		577,57
1170	CP TERCEIROS - SALÁRIO EDUCAÇÃO 01 CP TERCEIROS - SALÁRIO EDUCAÇÃO PA:10/2023 Vencimento:20/11/2023 CNO:90.007.27214/72	70,34	1,85		72,19
1176	CP TERCEIROS - INCRA 01 CP TERCEIROS - INCRA PA:10/2023 Vencimento:20/11/2023 CNO:90.007.27214/72	5,62	0,14		5,76
1181	CP TERCEIROS - SENAI 01 CP TERCEIROS - SENAI	28,13	0,74		28,87

Receita Federal

Documento de Arrecadação de Receitas Federais

Composição do Documento de Arrecadação

Código	Denominação	Principal	Multa	Juros	Total
	PA:10/2023 Vencimento:20/11/2023 CNO:90.007.27214/72				
1184	CP TERCEIROS - SESI 01 CP TERCEIROS - SESI PA:10/2023 Vencimento:20/11/2023 CNO:90.007.27214/72	42,20	1,11		43,31
1200	CP TERCEIROS - SEBRAE 01 CP TERCEIROS - SEBRAE PA:10/2023 Vencimento:20/11/2023 CNO:90.007.27214/72	16,88	0,44		17,32
1646	CONTRIB PREV RISCO AMBIENTAL/APOSENT ESPECIAL 01 CP PATRONAL - GILRAT AJUSTADO PA:10/2023 Vencimento:20/11/2023 CNO:90.007.27214/72	80,38	2,12		82,50
1138	CONTRIB PREVIDENCIÁRIA EMPRESA/EMPREGADOR 01 CP PATRONAL - EMPREGADOS/AVULSOS PA:10/2023 Vencimento:20/11/2023 CNO:90.007.58270/76	1.000,00	26,40		1.026,40
1170	CP TERCEIROS - SALÁRIO EDUCAÇÃO 01 CP TERCEIROS - SALÁRIO EDUCAÇÃO PA:10/2023 Vencimento:20/11/2023 CNO:90.007.58270/76	125,00	3,30		128,30
1176	CP TERCEIROS - INCRA 01 CP TERCEIROS - INCRA PA:10/2023 Vencimento:20/11/2023 CNO:90.007.58270/76	10,00	0,26		10,26
1181	CP TERCEIROS - SENAI 01 CP TERCEIROS - SENAI PA:10/2023 Vencimento:20/11/2023 CNO:90.007.58270/76	50,00	1,32		51,32
1184	CP TERCEIROS - SESI 01 CP TERCEIROS - SESI PA:10/2023 Vencimento:20/11/2023 CNO:90.007.58270/76	75,00	1,98		76,98
1200	CP TERCEIROS - SEBRAE 01 CP TERCEIROS - SEBRAE PA:10/2023 Vencimento:20/11/2023 CNO:90.007.58270/76	30,00	0,79		30,79
1646	CONTRIB PREV RISCO AMBIENTAL/APOSENT ESPECIAL	142,84	3,77		146,61

Receita Federal

Documento de Arrecadação de Receitas Federais

Composição do Documento de Arrecadação

Código	Denominação	Principal	Multa	Juros	Total
	01 CP PATRONAL - GILRAT AJUSTADO PA:10/2023 Vencimento:20/11/2023 CNO:90.007.58270/76				
1138	CONTRIB PREVIDENCIÁRIA EMPRESA/EMPREGADOR 01 CP PATRONAL - EMPREGADOS/AVULSOS PA:10/2023 Vencimento:20/11/2023 CNO:90.007.58667/79	562,76	14,85		577,61
1170	CP TERCEIROS - SALÁRIO EDUCAÇÃO 01 CP TERCEIROS - SALÁRIO EDUCAÇÃO PA:10/2023 Vencimento:20/11/2023 CNO:90.007.58667/79	70,34	1,85		72,19
1176	CP TERCEIROS - INCRA 01 CP TERCEIROS - INCRA PA:10/2023 Vencimento:20/11/2023 CNO:90.007.58667/79	5,62	0,14		5,76
1181	CP TERCEIROS - SENAI 01 CP TERCEIROS - SENAI PA:10/2023 Vencimento:20/11/2023 CNO:90.007.58667/79	28,13	0,74		28,87
1184	CP TERCEIROS - SESI 01 CP TERCEIROS - SESI PA:10/2023 Vencimento:20/11/2023 CNO:90.007.58667/79	42,20	1,11		43,31
1200	CP TERCEIROS - SEBRAE 01 CP TERCEIROS - SEBRAE PA:10/2023 Vencimento:20/11/2023 CNO:90.007.58667/79	16,88	0,44		17,32
1646	CONTRIB PREV RISCO AMBIENTAL/APOSENT ESPECIAL 01 CP PATRONAL - GILRAT AJUSTADO PA:10/2023 Vencimento:20/11/2023 CNO:90.007.58667/79	80,38	2,12		82,50
1138	CONTRIB PREVIDENCIÁRIA EMPRESA/EMPREGADOR 01 CP PATRONAL - EMPREGADOS/AVULSOS PA:10/2023 Vencimento:20/11/2023 CNO:90.007.58836/73	3.135,49	82,77		3.218,26
1170	CP TERCEIROS - SALÁRIO EDUCAÇÃO 01 CP TERCEIROS - SALÁRIO EDUCAÇÃO PA:10/2023 Vencimento:20/11/2023 CNO:90.007.58836/73	391,93	10,34		402,27

Receita Federal

Documento de Arrecadação de Receitas Federais

Composição do Documento de Arrecadação

Código	Denominação	Principal	Multa	Juros	Total
1176	CP TERCEIROS - INCRA 01 CP TERCEIROS - INCRA PA:10/2023 Vencimento:20/11/2023 CNO:90.007.58836/73	31,35	0,82		32,17
1181	CP TERCEIROS - SENAI 01 CP TERCEIROS - SENAI PA:10/2023 Vencimento:20/11/2023 CNO:90.007.58836/73	156,77	4,13		160,90
1184	CP TERCEIROS - SESI 01 CP TERCEIROS - SESI PA:10/2023 Vencimento:20/11/2023 CNO:90.007.58836/73	235,16	6,20		241,36
1200	CP TERCEIROS - SEBRAE 01 CP TERCEIROS - SEBRAE PA:10/2023 Vencimento:20/11/2023 CNO:90.007.58836/73	94,06	2,48		96,54
1646	CONTRIB PREV RISCO AMBIENTAL/APOSENT ESPECIAL 01 CP PATRONAL - GILRAT AJUSTADO PA:10/2023 Vencimento:20/11/2023 CNO:90.007.58836/73	447,88	11,82		459,70
1138	CONTRIB PREVIDENCIÁRIA EMPRESA/EMPREGADOR 01 CP PATRONAL - EMPREGADOS/AVULSOS PA:10/2023 Vencimento:20/11/2023 CNO:90.008.20215/77	780,03	20,59		800,62
1170	CP TERCEIROS - SALÁRIO EDUCAÇÃO 01 CP TERCEIROS - SALÁRIO EDUCAÇÃO PA:10/2023 Vencimento:20/11/2023 CNO:90.008.20215/77	97,50	2,57		100,07
1176	CP TERCEIROS - INCRA 01 CP TERCEIROS - INCRA PA:10/2023 Vencimento:20/11/2023 CNO:90.008.20215/77	7,80	0,20		8,00
1181	CP TERCEIROS - SENAI 01 CP TERCEIROS - SENAI PA:10/2023 Vencimento:20/11/2023 CNO:90.008.20215/77	39,00	1,02		40,02
1184	CP TERCEIROS - SESI 01 CP TERCEIROS - SESI PA:10/2023 Vencimento:20/11/2023	58,50	1,54		60,04

Receita Federal

Documento de Arrecadação de Receitas Federais

Composição do Documento de Arrecadação

Código	Denominação	Principal	Multa	Juros	Total
	CNO:90.008.20215/77				
1200	CP TERCEIROS - SEBRAE 01 CP TERCEIROS - SEBRAE PA:10/2023 Vencimento:20/11/2023 CNO:90.008.20215/77	23,40	0,61		24,01
1646	CONTRIB PREV RISCO AMBIENTAL/APOSENT ESPECIAL 01 CP PATRONAL - GILRAT AJUSTADO PA:10/2023 Vencimento:20/11/2023 CNO:90.008.20215/77	111,42	2,94		114,36
1138	CONTRIB PREVIDENCIÁRIA EMPRESA/EMPREGADOR 01 CP PATRONAL - EMPREGADOS/AVULSOS PA:10/2023 Vencimento:20/11/2023 CNO:90.008.20237/75	3.671,05	96,91		3.767,96
1170	CP TERCEIROS - SALÁRIO EDUCAÇÃO 01 CP TERCEIROS - SALÁRIO EDUCAÇÃO PA:10/2023 Vencimento:20/11/2023 CNO:90.008.20237/75	458,88	12,11		470,99
1176	CP TERCEIROS - INCRA 01 CP TERCEIROS - INCRA PA:10/2023 Vencimento:20/11/2023 CNO:90.008.20237/75	36,71	0,96		37,67
1181	CP TERCEIROS - SENAI 01 CP TERCEIROS - SENAI PA:10/2023 Vencimento:20/11/2023 CNO:90.008.20237/75	183,55	4,84		188,39
1184	CP TERCEIROS - SESI 01 CP TERCEIROS - SESI PA:10/2023 Vencimento:20/11/2023 CNO:90.008.20237/75	275,32	7,26		282,58
1200	CP TERCEIROS - SEBRAE 01 CP TERCEIROS - SEBRAE PA:10/2023 Vencimento:20/11/2023 CNO:90.008.20237/75	110,13	2,90		113,03
1646	CONTRIB PREV RISCO AMBIENTAL/APOSENT ESPECIAL 01 CP PATRONAL - GILRAT AJUSTADO PA:10/2023 Vencimento:20/11/2023 CNO:90.008.20237/75	524,39	13,84		538,23
1138	CONTRIB PREVIDENCIÁRIA EMPRESA/EMPREGADOR 01 CP PATRONAL - EMPREGADOS/AVULSOS	6.195,58	163,56		6.359,14

Receita Federal

Documento de Arrecadação de Receitas Federais

Composição do Documento de Arrecadação

Código	Denominação	Principal	Multa	Juros	Total
	PA:10/2023 Vencimento:20/11/2023 CNO:90.008.64110/79				
1170	CP TERCEIROS - SALÁRIO EDUCAÇÃO 01 CP TERCEIROS - SALÁRIO EDUCAÇÃO PA:10/2023 Vencimento:20/11/2023 CNO:90.008.64110/79	774,44	20,44		794,88
1176	CP TERCEIROS - INCRA 01 CP TERCEIROS - INCRA PA:10/2023 Vencimento:20/11/2023 CNO:90.008.64110/79	61,95	1,63		63,58
1181	CP TERCEIROS - SENAI 01 CP TERCEIROS - SENAI PA:10/2023 Vencimento:20/11/2023 CNO:90.008.64110/79	309,77	8,17		317,94
1184	CP TERCEIROS - SESI 01 CP TERCEIROS - SESI PA:10/2023 Vencimento:20/11/2023 CNO:90.008.64110/79	464,66	12,26		476,92
1200	CP TERCEIROS - SEBRAE 01 CP TERCEIROS - SEBRAE PA:10/2023 Vencimento:20/11/2023 CNO:90.008.64110/79	185,86	4,90		190,76
1646	CONTRIB PREV RISCO AMBIENTAL/APOSENT ESPECIAL 01 CP PATRONAL - GILRAT AJUSTADO PA:10/2023 Vencimento:20/11/2023 CNO:90.008.64110/79	885,00	23,36		908,36
1138	CONTRIB PREVIDENCIÁRIA EMPRESA/EMPREGADOR 01 CP PATRONAL - EMPREGADOS/AVULSOS PA:10/2023 Vencimento:20/11/2023 CNO:90.009.51782/71	14.690,74	387,83		15.078,57
1170	CP TERCEIROS - SALÁRIO EDUCAÇÃO 01 CP TERCEIROS - SALÁRIO EDUCAÇÃO PA:10/2023 Vencimento:20/11/2023 CNO:90.009.51782/71	1.836,34	48,47		1.884,81
1176	CP TERCEIROS - INCRA 01 CP TERCEIROS - INCRA PA:10/2023 Vencimento:20/11/2023 CNO:90.009.51782/71	146,90	3,87		150,77
1181	CP TERCEIROS - SENAI	734,53	19,39		753,92

Receita Federal

Documento de Arrecadação de Receitas Federais

Composição do Documento de Arrecadação

Código	Denominação	Principal	Multa	Juros	Total
	01 CP TERCEIROS - SENAI PA:10/2023 Vencimento:20/11/2023 CNO:90.009.51782/71				
1184	CP TERCEIROS - SESI 01 CP TERCEIROS - SESI PA:10/2023 Vencimento:20/11/2023 CNO:90.009.51782/71	1.101,80	29,08		1.130,88
1200	CP TERCEIROS - SEBRAE 01 CP TERCEIROS - SEBRAE PA:10/2023 Vencimento:20/11/2023 CNO:90.009.51782/71	440,72	11,63		452,35
1646	CONTRIB PREV RISCO AMBIENTAL/APOSENT ESPECIAL 01 CP PATRONAL - GILRAT AJUSTADO PA:10/2023 Vencimento:20/11/2023 CNO:90.009.51782/71	2.098,49	55,40		2.153,89
1138	CONTRIB PREVIDENCIÁRIA EMPRESA/EMPREGADOR 01 CP PATRONAL - EMPREGADOS/AVULSOS PA:10/2023 Vencimento:20/11/2023 CNO:90.009.55747/71	500,00	13,20		513,20
1170	CP TERCEIROS - SALÁRIO EDUCAÇÃO 01 CP TERCEIROS - SALÁRIO EDUCAÇÃO PA:10/2023 Vencimento:20/11/2023 CNO:90.009.55747/71	62,50	1,65		64,15
1176	CP TERCEIROS - INCRA 01 CP TERCEIROS - INCRA PA:10/2023 Vencimento:20/11/2023 CNO:90.009.55747/71	5,00	0,13		5,13
1181	CP TERCEIROS - SENAI 01 CP TERCEIROS - SENAI PA:10/2023 Vencimento:20/11/2023 CNO:90.009.55747/71	25,00	0,66		25,66
1184	CP TERCEIROS - SESI 01 CP TERCEIROS - SESI PA:10/2023 Vencimento:20/11/2023 CNO:90.009.55747/71	37,50	0,99		38,49
1200	CP TERCEIROS - SEBRAE 01 CP TERCEIROS - SEBRAE PA:10/2023 Vencimento:20/11/2023 CNO:90.009.55747/71	15,00	0,39		15,39

Receita Federal

Documento de Arrecadação de Receitas Federais

Composição do Documento de Arrecadação

Código	Denominação	Principal	Multa	Juros	Total
1646	CONTRIB PREV RISCO AMBIENTAL/APOSENT ESPECIAL 01 CP PATRONAL - GILRAT AJUSTADO PA:10/2023 Vencimento:20/11/2023 CNO:90.009.55747/71	71,42	1,88		73,30
1138	CONTRIB PREVIDENCIÁRIA EMPRESA/EMPREGADOR 01 CP PATRONAL - EMPREGADOS/AVULSOS PA:10/2023 Vencimento:20/11/2023 CNO:90.009.55759/72	15.033,27	396,87		15.430,14
1170	CP TERCEIROS - SALÁRIO EDUCAÇÃO 01 CP TERCEIROS - SALÁRIO EDUCAÇÃO PA:10/2023 Vencimento:20/11/2023 CNO:90.009.55759/72	1.879,15	49,60		1.928,75
1176	CP TERCEIROS - INCRA 01 CP TERCEIROS - INCRA PA:10/2023 Vencimento:20/11/2023 CNO:90.009.55759/72	150,33	3,96		154,29
1181	CP TERCEIROS - SENAI 01 CP TERCEIROS - SENAI PA:10/2023 Vencimento:20/11/2023 CNO:90.009.55759/72	751,66	19,84		771,50
1184	CP TERCEIROS - SESI 01 CP TERCEIROS - SESI PA:10/2023 Vencimento:20/11/2023 CNO:90.009.55759/72	1.127,49	29,76		1.157,25
1200	CP TERCEIROS - SEBRAE 01 CP TERCEIROS - SEBRAE PA:10/2023 Vencimento:20/11/2023 CNO:90.009.55759/72	450,99	11,90		462,89
1646	CONTRIB PREV RISCO AMBIENTAL/APOSENT ESPECIAL 01 CP PATRONAL - GILRAT AJUSTADO PA:10/2023 Vencimento:20/11/2023 CNO:90.009.55759/72	2.147,42	56,69		2.204,11
1138	CONTRIB PREVIDENCIÁRIA EMPRESA/EMPREGADOR 01 CP PATRONAL - EMPREGADOS/AVULSOS PA:10/2023 Vencimento:20/11/2023 CNO:90.009.75369/71	10.524,80	277,85		10.802,65
1170	CP TERCEIROS - SALÁRIO EDUCAÇÃO 01 CP TERCEIROS - SALÁRIO EDUCAÇÃO PA:10/2023 Vencimento:20/11/2023	1.315,60	34,73		1.350,33

Receita Federal

Documento de Arrecadação de Receitas Federais

Composição do Documento de Arrecadação

Código	Denominação	Principal	Multa	Juros	Total
	CNO:90.009.75369/71				
1176	CP TERCEIROS - INCRA 01 CP TERCEIROS - INCRA PA:10/2023 Vencimento:20/11/2023 CNO:90.009.75369/71	105,24	2,77		108,01
1181	CP TERCEIROS - SENAI 01 CP TERCEIROS - SENAI PA:10/2023 Vencimento:20/11/2023 CNO:90.009.75369/71	526,24	13,89		540,13
1184	CP TERCEIROS - SESI 01 CP TERCEIROS - SESI PA:10/2023 Vencimento:20/11/2023 CNO:90.009.75369/71	789,36	20,83		810,19
1200	CP TERCEIROS - SEBRAE 01 CP TERCEIROS - SEBRAE PA:10/2023 Vencimento:20/11/2023 CNO:90.009.75369/71	315,74	8,33		324,07
1646	CONTRIB PREV RISCO AMBIENTAL/APOSENT ESPECIAL 01 CP PATRONAL - GILRAT AJUSTADO PA:10/2023 Vencimento:20/11/2023 CNO:90.009.75369/71	1.503,41	39,69		1.543,10
1138	CONTRIB PREVIDENCIÁRIA EMPRESA/EMPREGADOR 01 CP PATRONAL - EMPREGADOS/AVULSOS PA:10/2023 Vencimento:20/11/2023 CNO:90.009.98710/73	562,76	14,85		577,61
1170	CP TERCEIROS - SALÁRIO EDUCAÇÃO 01 CP TERCEIROS - SALÁRIO EDUCAÇÃO PA:10/2023 Vencimento:20/11/2023 CNO:90.009.98710/73	70,34	1,85		72,19
1176	CP TERCEIROS - INCRA 01 CP TERCEIROS - INCRA PA:10/2023 Vencimento:20/11/2023 CNO:90.009.98710/73	5,62	0,14		5,76
1181	CP TERCEIROS - SENAI 01 CP TERCEIROS - SENAI PA:10/2023 Vencimento:20/11/2023 CNO:90.009.98710/73	28,13	0,74		28,87
1184	CP TERCEIROS - SESI 01 CP TERCEIROS - SESI	42,20	1,11		43,31

Receita Federal

Documento de Arrecadação de Receitas Federais

Composição do Documento de Arrecadação

Código	Denominação	Principal	Multa	Juros	Total
	PA:10/2023 Vencimento:20/11/2023 CNO:90.009.98710/73				
1200	CP TERCEIROS - SEBRAE 01 CP TERCEIROS - SEBRAE PA:10/2023 Vencimento:20/11/2023 CNO:90.009.98710/73	16,88	0,44		17,32
1646	CONTRIB PREV RISCO AMBIENTAL/APOSENT ESPECIAL 01 CP PATRONAL - GILRAT AJUSTADO PA:10/2023 Vencimento:20/11/2023 CNO:90.009.98710/73	80,38	2,12		82,50
1138	CONTRIB PREVIDENCIÁRIA EMPRESA/EMPREGADOR 01 CP PATRONAL - EMPREGADOS/AVULSOS PA:10/2023 Vencimento:20/11/2023 CNO:90.009.98721/72	320,00	8,44		328,44
1170	CP TERCEIROS - SALÁRIO EDUCAÇÃO 01 CP TERCEIROS - SALÁRIO EDUCAÇÃO PA:10/2023 Vencimento:20/11/2023 CNO:90.009.98721/72	40,00	1,05		41,05
1176	CP TERCEIROS - INCRA 01 CP TERCEIROS - INCRA PA:10/2023 Vencimento:20/11/2023 CNO:90.009.98721/72	3,20	0,08		3,28
1181	CP TERCEIROS - SENAI 01 CP TERCEIROS - SENAI PA:10/2023 Vencimento:20/11/2023 CNO:90.009.98721/72	16,00	0,42		16,42
1184	CP TERCEIROS - SESI 01 CP TERCEIROS - SESI PA:10/2023 Vencimento:20/11/2023 CNO:90.009.98721/72	24,00	0,63		24,63
1200	CP TERCEIROS - SEBRAE 01 CP TERCEIROS - SEBRAE PA:10/2023 Vencimento:20/11/2023 CNO:90.009.98721/72	9,60	0,25		9,85
1646	CONTRIB PREV RISCO AMBIENTAL/APOSENT ESPECIAL 01 CP PATRONAL - GILRAT AJUSTADO PA:10/2023 Vencimento:20/11/2023 CNO:90.009.98721/72	45,71	1,20		46,91
1138	CONTRIB PREVIDENCIÁRIA EMPRESA/EMPREGADOR	15.862,63	418,77		16.281,40

Receita Federal

Documento de Arrecadação de Receitas Federais

Composição do Documento de Arrecadação

Código	Denominação	Principal	Multa	Juros	Total
	01 CP PATRONAL - EMPREGADOS/AVULSOS PA:10/2023 Vencimento:20/11/2023 CNO:90.009.98735/78				
1170	CP TERCEIROS - SALÁRIO EDUCAÇÃO 01 CP TERCEIROS - SALÁRIO EDUCAÇÃO PA:10/2023 Vencimento:20/11/2023 CNO:90.009.98735/78	1.982,82	52,34		2.035,16
1176	CP TERCEIROS - INCRA 01 CP TERCEIROS - INCRA PA:10/2023 Vencimento:20/11/2023 CNO:90.009.98735/78	158,62	4,18		162,80
1181	CP TERCEIROS - SENAI 01 CP TERCEIROS - SENAI PA:10/2023 Vencimento:20/11/2023 CNO:90.009.98735/78	793,13	20,93		814,06
1184	CP TERCEIROS - SESI 01 CP TERCEIROS - SESI PA:10/2023 Vencimento:20/11/2023 CNO:90.009.98735/78	1.189,69	31,40		1.221,09
1200	CP TERCEIROS - SEBRAE 01 CP TERCEIROS - SEBRAE PA:10/2023 Vencimento:20/11/2023 CNO:90.009.98735/78	475,87	12,56		488,43
1646	CONTRIB PREV RISCO AMBIENTAL/APOSENT ESPECIAL 01 CP PATRONAL - GILRAT AJUSTADO PA:10/2023 Vencimento:20/11/2023 CNO:90.009.98735/78	2.265,89	59,81		2.325,70
1138	CONTRIB PREVIDENCIÁRIA EMPRESA/EMPREGADOR 01 CP PATRONAL - EMPREGADOS/AVULSOS PA:10/2023 Vencimento:20/11/2023 CNO:90.010.45097/74	1.985,02	52,40		2.037,42
1170	CP TERCEIROS - SALÁRIO EDUCAÇÃO 01 CP TERCEIROS - SALÁRIO EDUCAÇÃO PA:10/2023 Vencimento:20/11/2023 CNO:90.010.45097/74	248,12	6,55		254,67
1176	CP TERCEIROS - INCRA 01 CP TERCEIROS - INCRA PA:10/2023 Vencimento:20/11/2023 CNO:90.010.45097/74	19,85	0,52		20,37

Receita Federal

Documento de Arrecadação de Receitas Federais

Composição do Documento de Arrecadação

Código	Denominação	Principal	Multa	Juros	Total
1181	CP TERCEIROS - SENAI 01 CP TERCEIROS - SENAI PA:10/2023 Vencimento:20/11/2023 CNO:90.010.45097/74	99,25	2,62		101,87
1184	CP TERCEIROS - SESI 01 CP TERCEIROS - SESI PA:10/2023 Vencimento:20/11/2023 CNO:90.010.45097/74	148,87	3,93		152,80
1200	CP TERCEIROS - SEBRAE 01 CP TERCEIROS - SEBRAE PA:10/2023 Vencimento:20/11/2023 CNO:90.010.45097/74	59,55	1,57		61,12
1646	CONTRIB PREV RISCO AMBIENTAL/APOSENT ESPECIAL 01 CP PATRONAL - GILRAT AJUSTADO PA:10/2023 Vencimento:20/11/2023 CNO:90.010.45097/74	283,55	7,48		291,03
1138	CONTRIB PREVIDENCIÁRIA EMPRESA/EMPREGADOR 01 CP PATRONAL - EMPREGADOS/AVULSOS PA:10/2023 Vencimento:20/11/2023 CNO:90.010.45116/71	20.891,71	551,54		21.443,25
1170	CP TERCEIROS - SALÁRIO EDUCAÇÃO 01 CP TERCEIROS - SALÁRIO EDUCAÇÃO PA:10/2023 Vencimento:20/11/2023 CNO:90.010.45116/71	2.611,46	68,94		2.680,40
1176	CP TERCEIROS - INCRA 01 CP TERCEIROS - INCRA PA:10/2023 Vencimento:20/11/2023 CNO:90.010.45116/71	208,91	5,51		214,42
1181	CP TERCEIROS - SENAI 01 CP TERCEIROS - SENAI PA:10/2023 Vencimento:20/11/2023 CNO:90.010.45116/71	1.044,58	27,57		1.072,15
1184	CP TERCEIROS - SESI 01 CP TERCEIROS - SESI PA:10/2023 Vencimento:20/11/2023 CNO:90.010.45116/71	1.566,87	41,36		1.608,23
1200	CP TERCEIROS - SEBRAE 01 CP TERCEIROS - SEBRAE PA:10/2023 Vencimento:20/11/2023	626,75	16,54		643,29

Receita Federal

Documento de Arrecadação de Receitas Federais

Composição do Documento de Arrecadação

Código	Denominação	Principal	Multa	Juros	Total
	CNO:90.010.45116/71				
1646	CONTRIB PREV RISCO AMBIENTAL/APOSENT ESPECIAL 01 CP PATRONAL - GILRAT AJUSTADO PA:10/2023 Vencimento:20/11/2023 CNO:90.010.45116/71	2.984,27	78,78		3.063,05
1138	CONTRIB PREVIDENCIÁRIA EMPRESA/EMPREGADOR 01 CP PATRONAL - EMPREGADOS/AVULSOS PA:10/2023 Vencimento:20/11/2023 CNO:90.010.45155/76	4.483,04	118,35		4.601,39
1170	CP TERCEIROS - SALÁRIO EDUCAÇÃO 01 CP TERCEIROS - SALÁRIO EDUCAÇÃO PA:10/2023 Vencimento:20/11/2023 CNO:90.010.45155/76	560,38	14,79		575,17
1176	CP TERCEIROS - INCRA 01 CP TERCEIROS - INCRA PA:10/2023 Vencimento:20/11/2023 CNO:90.010.45155/76	44,83	1,18		46,01
1181	CP TERCEIROS - SENAI 01 CP TERCEIROS - SENAI PA:10/2023 Vencimento:20/11/2023 CNO:90.010.45155/76	224,15	5,91		230,06
1184	CP TERCEIROS - SESI 01 CP TERCEIROS - SESI PA:10/2023 Vencimento:20/11/2023 CNO:90.010.45155/76	336,22	8,87		345,09
1200	CP TERCEIROS - SEBRAE 01 CP TERCEIROS - SEBRAE PA:10/2023 Vencimento:20/11/2023 CNO:90.010.45155/76	134,49	3,55		138,04
1646	CONTRIB PREV RISCO AMBIENTAL/APOSENT ESPECIAL 01 CP PATRONAL - GILRAT AJUSTADO PA:10/2023 Vencimento:20/11/2023 CNO:90.010.45155/76	640,37	16,90		657,27
1138	CONTRIB PREVIDENCIÁRIA EMPRESA/EMPREGADOR 01 CP PATRONAL - EMPREGADOS/AVULSOS PA:10/2023 Vencimento:20/11/2023 CNO:90.012.17419/72	562,76	14,85		577,61
1170	CP TERCEIROS - SALÁRIO EDUCAÇÃO 01 CP TERCEIROS - SALÁRIO EDUCAÇÃO	70,34	1,85		72,19

Receita Federal

Documento de Arrecadação de Receitas Federais

Composição do Documento de Arrecadação

Código	Denominação	Principal	Multa	Juros	Total
	PA:10/2023 Vencimento:20/11/2023 CNO:90.012.17419/72				
1176	CP TERCEIROS - INCRA 01 CP TERCEIROS - INCRA PA:10/2023 Vencimento:20/11/2023 CNO:90.012.17419/72	5,62	0,14		5,76
1181	CP TERCEIROS - SENAI 01 CP TERCEIROS - SENAI PA:10/2023 Vencimento:20/11/2023 CNO:90.012.17419/72	28,13	0,74		28,87
1184	CP TERCEIROS - SESI 01 CP TERCEIROS - SESI PA:10/2023 Vencimento:20/11/2023 CNO:90.012.17419/72	42,20	1,11		43,31
1200	CP TERCEIROS - SEBRAE 01 CP TERCEIROS - SEBRAE PA:10/2023 Vencimento:20/11/2023 CNO:90.012.17419/72	16,88	0,44		17,32
1646	CONTRIB PREV RISCO AMBIENTAL/APOSENT ESPECIAL 01 CP PATRONAL - GILRAT AJUSTADO PA:10/2023 Vencimento:20/11/2023 CNO:90.012.17419/72	80,38	2,12		82,50
1138	CONTRIB PREVIDENCIÁRIA EMPRESA/EMPREGADOR 01 CP PATRONAL - EMPREGADOS/AVULSOS PA:10/2023 Vencimento:20/11/2023 CNO:90.013.00735/70	8.846,87	233,55		9.080,42
1170	CP TERCEIROS - SALÁRIO EDUCAÇÃO 01 CP TERCEIROS - SALÁRIO EDUCAÇÃO PA:10/2023 Vencimento:20/11/2023 CNO:90.013.00735/70	1.105,85	29,19		1.135,04
1176	CP TERCEIROS - INCRA 01 CP TERCEIROS - INCRA PA:10/2023 Vencimento:20/11/2023 CNO:90.013.00735/70	88,46	2,33		90,79
1181	CP TERCEIROS - SENAI 01 CP TERCEIROS - SENAI PA:10/2023 Vencimento:20/11/2023 CNO:90.013.00735/70	442,34	11,67		454,01
1184	CP TERCEIROS - SESI	663,51	17,51		681,02

Receita Federal

Documento de Arrecadação de Receitas Federais

Composição do Documento de Arrecadação

Código	Denominação	Principal	Multa	Juros	Total
	01 CP TERCEIROS - SESI PA:10/2023 Vencimento:20/11/2023 CNO:90.013.00735/70				
1200	CP TERCEIROS - SEBRAE 01 CP TERCEIROS - SEBRAE PA:10/2023 Vencimento:20/11/2023 CNO:90.013.00735/70	265,40	7,00		272,40
1646	CONTRIB PREV RISCO AMBIENTAL/APOSENT ESPECIAL 01 CP PATRONAL - GILRAT AJUSTADO PA:10/2023 Vencimento:20/11/2023 CNO:90.013.00735/70	1.263,73	33,36		1.297,09
	Totais	**198.065,50**	**5.228,20**		**203.293,70**

Receita Federal

Documento de Arrecadação de Receitas Federais

CNPJ	Razão Social
69.374.585/0001-06	A L TEIXEIRA PINHEIRO LTDA

Período de Apuração	Data de Vencimento	Número do Documento	Pagar este documento até
30/11/2023	22/12/2023	07.01.23346.1171720-2	22/12/2023

Observações

Darf emitido pelo Sicalc Web

Valor Total do Documento: 703.882,33

Composição do Documento de Arrecadação

Código	Denominação	Principal	Multa	Juros	Total
2172	COFINS - CONTRIB P/ FIN. SEG. SOCIAL 01 COFINS - FATURAMENTO/PJ EM GERAL PA 11/2023 Vencimento 22/12/2023	703.882,33			703.882,33
	Totais	**703.882,33**	**0,00**	**0,00**	**703.882,33**

SENDA (Versão 6.1.7) Página: 1/1 12/12/2023 16:07:48

85810007038 0 82330385233 0 56070123346 5 11717202672 6

AUTENTICAÇÃO MECÂNICA

Documento de Arrecadação de Receitas Federais

85810007038 0 82330385233 0 56070123346 5 11717202672 6

CNPJ:	69.374.585/0001-06
Número:	07.01.23346.1171720-2
Pagar até:	22/12/2023
Valor:	703.882,33

Pague com o PIX

bradesco
net empresa

Data da Transação: 22/12/2023 - 11h25
Nº Controle: 867.738.271.319.849.312
Empresa: A L TEIXEIRA PINHEIRO CNPJ: 069.374.585/0001-06
Agência de Débito: 455 Conta de Débito: 46537-2

COMPROVANTE DE PAGAMENTO DARF NUMERADO

Agente arrecadador:	237 - Banco Bradesco S/A
Código de Barras:	858100070380 823303852330 560701233465 117172026726
Data do Pagamento:	22/12/2023
Número do Documento:	0701233461171720-2
Valor Total:	R$ 703.882,33
Autenticação Bancária:	90343393

Modelo aprovado pelo Ato Declaratório Executivo Codac/Cotec Nº 1, de 31 de outubro de 2011.

A transação acima foi realizada por meio do Bradesco Net Empresa.
O lançamento consta no extrato de Conta-Corrente do cliente A L TEIXEIRA PINHEIRO , junto à Agência 455, na data de pagamento.

Autenticação

jVBcHihc Jxhrfw7b ?9dWAsDS *@zIjDSk 7s9qWG9J 7bc65wpC sN37d#?* *jGF*a3X
gCSed?@t Emtp7NZl #pGAsAA2 w5DYJpzU W6h7@TI9 WPmMcnsV n?ukRalQ Shg6Ecz*
qVTLaLIm Zc5HHtvI 8navL?ay i4xZmPxi 093X9MR9 6vAV4gIu 00572223 00080038

SAC - Serviço de Apoio ao Cliente	Alô Bradesco 0800 704 8383	Deficiente Auditivo ou de Fala 0800 722 0099	Cancelamentos, Reclamações e Informações. Atendimento 24 horas, 7 dias por semana.	Demais telefones consulte o site Fale Conosco
Ouvidoria	0800 727 9933	Atendimento de segunda a sexta-feira, das 8h às 18h, exceto feriados.		

Receita Federal

Documento de Arrecadação de Receitas Federais

CNPJ	Razão Social
69.374.585/0001-06	A L TEIXEIRA PINHEIRO LTDA

Período de Apuração	Data de Vencimento	Número do Documento
30/11/2023	22/12/2023	07.01.23346.1170825-4

Pagar este documento até
22/12/2023

Valor Total do Documento
152.501,49

Observações

Darf emitido pelo Sicalc Web

Composição do Documento de Arrecadação

Código	Denominação	Principal	Multa	Juros	Total
8109	PIS - FATURAMENTO 02 PIS - FATURAMENTO - PJ EM GERAL PA 11/2023 Vencimento 22/12/2023	152.501,49			152.501,49
	Totais	152.501,49	0,00	0,00	152.501,49

SENDA (Versão:5.1.7) Página: 1/1 12/12/2023 16:07:39

85820001525 0 01490385233 0 56070123346 5 11708254763 6

AUTENTICAÇÃO MECÂNICA

Documento de Arrecadação de Receitas Federais

85820001525 0 01490385233 0 56070123346 5 11708254763 6

CNPJ: 69.374.585/0001-06
Número: 07.01.23346.1170825-4
Pagar até: 22/12/2023
Valor: 152.501,49

Pague com o PIX

Emissão de comprovantes - 3o nível

G3342109505473631
21/12/2023 10:02:29

```
SISBB  -  SISTEMA DE INFORMACOES BANCO DO BRASIL
21/12/2023 -     AUTOATENDIMENTO      - 10.02.31
1604701604         SEGUNDA VIA              0001

           COMPROVANTE DE PAGAMENTO

CLIENTE: A L TEIXEIRA PINHEIRO
AGENCIA: 1604-7 CONTA:         30.973-7
================================================
Convenio  RFB-DARF CODIGO DE BARRAS
Agente Arrecadador: CNC 001 Banco do Brasil S.A.
Codigo de Barras   85820001525-0   01490385233-0
                   56070123346-5   11708254763-8
Data do pagamento                      21/12/2023
Numero do Documento         07.01.23346.1170825-4
Valor Total                            152.501,49
------------------------------------------------
 Modelo aprovado pelo Ato Declaratorio Executivo
   Conjunto nº 01 de 31 de outubro de 2011
------------------------------------------------
DOCUMENTO:  122123
AUTENTICACAO SISBB:         2.40A.E5E.162.C25.072
```

Transação efetuada com sucesso por: J4004550 ANTONIO LUIZ TEIXEIRA PINHEIRO.

Protocolo de Envio de Arquivos

Prezado cliente,

Seus arquivos foram armazenados na Caixa Econômica Federal em 04/12/2023 13:43:24.

Este protocolo é sua garantia de que o arquivo foi devidamente recebido e armazenado para processamento pela Caixa Econômica Federal. Havendo ocorrências impeditivas no processamento do arquivo será enviada uma nota explicativa para a sua caixa postal no Conectividade Social contendo a(s) ocorrência(s) encontrada(s) e as ações necessárias para a solução.

Informações Complementares:

O número de protocolo do arquivo E7U8raB50JY00000.SFP é:

881adad8-d8aa-4c17-bbb4-e27e1d7e4b4d

Transmissor: CASIF CONTABILIDADE LTDA:03849653000138
Inscrição do Transmissor: 03849653000138
Responsável: CASIF CONTABILIDADE EIRELE
Inscrição do Responsável: 39037258387
Competência: 11/2023
NRA: E7U8raB50JY00000
Base de Processamento: Fortaleza / CE
Código de Recolhimento: 155
Contato: CLAUDIO RICARDO
Telefone: 008532534330

FGTS - FUNDO DE GARANTIA DO TEMPO DE SERVIÇO

GFIP - SEFIP 8.40 (17/10/2022)

DATA: 04/12/2023
HORA: 13:41:22
PÁG : 001/001

RELATÓRIO ANALÍTICO DA GRF

EMPRESA: A L TEIXEIRA PINHEIRO — INSCRIÇÃO: 69.374.585/0001-06

COMPETÊNCIA: 11/2023 — CÓD REC: 155 — FPAS: 507 — SIMPLES: 1

	FGTS - 8%	FGTS - 2%
QTDE TRABALHADORES	245	10
REMUNERAÇÃO	850.209,09	9.900,02
DEPÓSITO	68.016,72	198,00
ENCARGOS FGTS	0,00	0,00
CONTRIB SOCIAL	0,00	0,00
ENCARGOS CONTRIB SOC	0,00	0,00
TOTAL A RECOLHER	68.016,72	198,00

VALIDADE DO CÁLCULO: até 07/12/2023

RELATÓRIO PARA SIMPLES CONFERÊNCIA, NÃO É VÁLIDO PARA QUITAÇÃO.

A(S) GRF(S), PARA FINS DE QUITAÇÃO, SERÁ(ÃO) IMPRESSA(S) SOMENTE APÓS TRANSMISSÃO DO ARQUIVO VALIDADO PELO CONECTIVIDADE SOCIAL.

RELATÓRIO ANALÍTICO DE GPS

COMPETÊNCIA: 11/2023

EMPRESA			INSCRIÇÃO	OUTRAS ENTIDADES		COD PAGTO	FPAS
VALORES: SEGURADOS	EMPRESA	OUTRAS ENT	DED FPAS VALOR DA RETENÇÃO		JUROS/MULTA	TOTAL	REEMBOLSO
A L TEIXEIRA PINHEIRO			69.374.585/0001-06		0079	2100	507
10.309,36	25.418,48	6.384,94	1.659,82	0,00	0,00	40.452,96	0,00
OBSERVAÇÃO : CONSTRUTORA : A L TEIXEIRA PINHEIRO - 69.374.585/0001-06							
A L TEIXEIRA PINHEIRO			900033661078		0079	2208	507
619,10	1.651,46	419,18	0,00	0,00	0,00	2.689,74	0,00
OBSERVAÇÃO : CONSTRUTORA : A L TEIXEIRA PINHEIRO - 69.374.585/0001-06							
A L TEIXEIRA PINHEIRO			900072721472		0079	2208	507
246,63	642,90	163,18	0,00	0,00	0,00	1.052,71	0,00
OBSERVAÇÃO : CONSTRUTORA : A L TEIXEIRA PINHEIRO - 69.374.585/0001-06							
A L TEIXEIRA PINHEIRO			900075827076		0079	2208	507
424,26	1.215,62	308,56	0,00	0,00	0,00	1.948,44	0,00
OBSERVAÇÃO : CONSTRUTORA : A L TEIXEIRA PINHEIRO - 69.374.585/0001-06							
A L TEIXEIRA PINHEIRO			900075866779		0079	2208	507
183,42	555,71	141,05	0,00	0,00	0,00	880,18	0,00
OBSERVAÇÃO : CONSTRUTORA : A L TEIXEIRA PINHEIRO - 69.374.585/0001-06							
A L TEIXEIRA PINHEIRO			900075883673		0079	2208	507
1.460,41	3.543,51	899,44	59,82	0,00	0,00	5.843,54	0,00
OBSERVAÇÃO : CONSTRUTORA : A L TEIXEIRA PINHEIRO - 69.374.585/0001-06							
A L TEIXEIRA PINHEIRO			900082021577		0079	2208	507
302,27	859,75	218,23	0,00	0,00	0,00	1.380,25	0,00
OBSERVAÇÃO : CONSTRUTORA : A L TEIXEIRA PINHEIRO - 69.374.585/0001-06							

RELATÓRIO ANALÍTICO DE GPS

COMPETÊNCIA: 11/2023

EMPRESA				INSCRIÇÃO	OUTRAS ENTIDADES		COD PAGTO	FPAS
VALORES: SEGURADOS	EMPRESA	OUTRAS ENT		DED FPAS VALOR DA RETENÇÃO		JUROS/MULTA	TOTAL	REEMBOLSO
A L TEIXEIRA PINHEIRO				900082023775		0079	2208	507
1.593,87	4.249,24	1.078,58		119,64	0,00	0,00	6.802,05	0,00
OBSERVAÇÃO : CONSTRUTORA : A L TEIXEIRA PINHEIRO - 69.374.585/0001-06								
A L TEIXEIRA PINHEIRO				900086411079		0079	2208	507
2.250,41	5.932,12	1.505,74		59,82	0,00	0,00	9.628,45	0,00
OBSERVAÇÃO : CONSTRUTORA : A L TEIXEIRA PINHEIRO - 69.374.585/0001-06								
A L TEIXEIRA PINHEIRO				900095178271		0079	2208	507
5.815,74	15.610,74	3.962,46		247,25	0,00	0,00	25.141,69	0,00
OBSERVAÇÃO : CONSTRUTORA : A L TEIXEIRA PINHEIRO - 69.374.585/0001-06								
A L TEIXEIRA PINHEIRO				900095574771		0079	2208	507
212,33	577,59	146,61		0,00	0,00	0,00	936,53	0,00
OBSERVAÇÃO : CONSTRUTORA : A L TEIXEIRA PINHEIRO - 69.374.585/0001-06								
A L TEIXEIRA PINHEIRO				900095575972		0079	2208	507
6.206,62	17.087,61	4.337,33		119,64	0,00	0,00	27.511,92	0,00
OBSERVAÇÃO : CONSTRUTORA : A L TEIXEIRA PINHEIRO - 69.374.585/0001-06								
A L TEIXEIRA PINHEIRO				900097536971		0079	2208	507
4.832,35	12.032,82	3.054,28		0,00	0,00	0,00	19.919,45	0,00
OBSERVAÇÃO : CONSTRUTORA : A L TEIXEIRA PINHEIRO - 69.374.585/0001-06								
A L TEIXEIRA PINHEIRO				900099871073		0079	2208	507
246,65	642,95	163,20		0,00	0,00	0,00	1.052,80	0,00
OBSERVAÇÃO : CONSTRUTORA : A L TEIXEIRA PINHEIRO - 69.374.585/0001-06								

RELATÓRIO ANALÍTICO DE GPS

COMPETÊNCIA: 11/2023

EMPRESA				INSCRIÇÃO	OUTRAS ENTIDADES		COD PAGTO	FPAS
VALORES: SEGURADOS	EMPRESA	OUTRAS ENT		DED FPAS VALOR DA RETENÇÃO		JUROS/MULTA	TOTAL	REEMBOLSO
A L TEIXEIRA PINHEIRO				900099872172		0079	2208	507
125,82	365,60	92,80		0,00	0,00	0,00	584,22	0,00
OBSERVAÇÃO : CONSTRUTORA : A L TEIXEIRA PINHEIRO - 69.374.585/0001-06								
A L TEIXEIRA PINHEIRO				900099873578		0079	2208	507
7.211,36	17.901,39	4.543,90		0,00	0,00	0,00	29.656,65	0,00
OBSERVAÇÃO : CONSTRUTORA : A L TEIXEIRA PINHEIRO - 69.374.585/0001-06								
A L TEIXEIRA PINHEIRO				900104509774		0079	2208	507
581,33	1.579,52	400,93		0,00	0,00	0,00	2.561,78	0,00
OBSERVAÇÃO : CONSTRUTORA : A L TEIXEIRA PINHEIRO - 69.374.585/0001-06								
A L TEIXEIRA PINHEIRO				900104511671		0079	2208	507
8.033,20	22.439,49	5.695,80		299,10	0,00	0,00	35.869,39	0,00
OBSERVAÇÃO : CONSTRUTORA : A L TEIXEIRA PINHEIRO - 69.374.585/0001-06								
A L TEIXEIRA PINHEIRO				900104515576		0079	2208	507
1.982,21	5.398,49	1.370,29		0,00	0,00	0,00	8.750,99	0,00
OBSERVAÇÃO : CONSTRUTORA : A L TEIXEIRA PINHEIRO - 69.374.585/0001-06								
A L TEIXEIRA PINHEIRO				900121741972		0079	2208	507
246,65	642,95	163,20		0,00	0,00	0,00	1.052,80	0,00
OBSERVAÇÃO : CONSTRUTORA : A L TEIXEIRA PINHEIRO - 69.374.585/0001-06								
A L TEIXEIRA PINHEIRO				900130073570		0079	2208	507
3.258,65	8.787,98	2.230,65		179,46	0,00	0,00	14.097,82	0,00
OBSERVAÇÃO : CONSTRUTORA : A L TEIXEIRA PINHEIRO - 69.374.585/0001-06								

RELATÓRIO ANALÍTICO DE GPS

COMPETÊNCIA: 11/2023

EMPRESA			INSCRIÇÃO	OUTRAS ENTIDADES		COD PAGTO	FPAS
VALORES: SEGURADOS	EMPRESA	OUTRAS ENT	DED FPAS VALOR DA RETENÇÃO		JUROS/MULTA	TOTAL	REEMBOLSO
A L TEIXEIRA PINHEIRO			900169781474		0079	2208	507
206,94	630,47	160,03	0,00	0,00	0,00	997,44	0,00

OBSERVAÇÃO : CONSTRUTORA : A L TEIXEIRA PINHEIRO - 69.374.585/0001-06

MINISTÉRIO DA FAZENDA - MF

GFIP - SEFIP 8.40 (17/10/2022) TABELAS 44.0 (25/01/2022)

DATA: 04/12/2023
HORA: 13:41:22
PÁG : 0001

COMPROVANTE DE DECLARAÇÃO DAS CONTRIBUIÇÕES A RECOLHER À PREVIDÊNCIA SOCIAL E A OUTRAS ENTIDADES E FUNDOS POR FPAS
TOMADOR

EMPRESA: A L TEIXEIRA PINHEIRO
N° ARQUIVO: E7U8raB50JY0000-0
INSCRIÇÃO: 69.374.585/0001-06

COMP: 11/2023 COD REC: 155 COD GPS: 2100 FPAS: 507 OUTRAS ENT: 0079 SIMPLES: 1 ALIQ RAT: 3,0 FAP: 0,95 RAT AJUSTADO: 2,85

TOMADOR/OBRA: A L TEIXEIRA PINHEIRO N° CONTROLE: JYmY26dfDmM0000-0 INSCRIÇÃO: 69.374.585/0001-06

LOGRADOURO: ROD HUMBERTO TEIXEIRA SN CE 060 KM 367 BAIRRO: BARREIRAS CNAE PREPONDERANTE: 4211101

CIDADE: IGUATU UF: CE CEP: 63510-500 TELEFONE: 88-97045557 CNAE: 4211101

APURAÇÃO DO VALOR A RECOLHER:	507	620	744	779	TOTAL
SEGURADO					
Empregados/Avulsos	10.164,16	0,00	0,00	0,00	10.164,16
Contribuintes Individuais	145,20	0,00	0,00	0,00	145,20
EMPRESA					
Empregados/Avulsos	22.017,05	0,00	0,00	0,00	22.017,05
Contribuintes Individuais	264,00	0,00	0,00	0,00	264,00
RAT	3.137,43	0,00	0,00	0,00	3.137,43
RAT - Agentes Nocivos	0,00	0,00	0,00	0,00	0,00
Valores Pagos a Cooperativas	0,00	0,00	0,00	0,00	0,00
Adicional Cooperativas	0,00	0,00	0,00	0,00	0,00
Comercialização Produção	0,00	0,00	0,00	0,00	0,00
Evento Desportivo/Patrocínio	0,00	0,00	0,00	0,00	0,00
RECOLHIMENTO COMP ANT - VALOR INSS	0,00	0,00	0,00	0,00	0,00
(-) Retenção Lei 9.711/98	0,00	0,00	0,00	0,00	0,00
(-) Sal. Família/Sal. Maternidade	1.659,82	0,00	0,00	0,00	1.659,82
(-) Compensação	0,00	0,00	0,00	0,00	0,00
VALOR A RECOLHER - PREVIDÊNCIA SOCIAL	34.068,02	0,00	0,00	0,00	34.068,02
OUTRAS ENTIDADES	6.384,94	0,00	0,00	0,00	6.384,94
RECOLH COMP ANT - VALOR OUT ENTID	0,00	0,00	0,00	0,00	0,00
VALOR A RECOLHER - OUTRAS ENTIDADES	6.384,94	0,00	0,00	0,00	6.384,94
TOTAL A RECOLHER	40.452,96	0,00	0,00	0,00	40.452,96

(*) Os valores de retenção, salário-família/salário-maternidade e compensação demonstrados são os efetivamente abatidos.

A DECLARAÇÃO DE DADOS CONSTANTES DESTA GFIP E DO ARQUIVO SEFIP CORRESPONDENTE A CONTRIBUIÇÃO PREVIDENCIÁRIA, EQUIVALE A CONFISSÃO DE DÍVIDA DOS VALORES DELA DECORRENTES E CONSTITUI(EM)CRÉDITO(S) PASSÍVEL(IS) DE INSCRIÇÃO EM DÍVIDA ATIVA, NA AUSÊNCIA DO OPORTUNO RECOLHIMENTO OU PARCELAMENTO,E CONSEQUENTE EXECUÇÃO JUDICIAL NOS TERMOS DA LEI No 6.830/80.

O EMPREGADOR/CONTRIBUINTE, RENUNCIANDO EXPRESSAMENTE A QUALQUER CONTESTAÇÃO QUANTO AO VALOR E PROCEDÊNCIA DESTA DECLARAÇÃO/DÍVIDA, ASSUME INTEGRAL RESPONSABILIDADE PELA EXATIDÃO DO MONTANTE DECLARADO E CONFESSADO, FICANDO, ENTRETANTO, RESSALVADO A SECRETARIA DA RECEITA FEDERAL DO BRASIL O DIREITO DE APURAR, A QUALQUER TEMPO, A EXISTÊNCIA DE OUTRAS IMPORTANCIAS DEVIDAS NÃO INCLUÍDAS NESTE INSTRUMENTO, AINDA QUE RELATIVAS AO MESMO PERÍODO.

O EMPREGADOR/CONTRIBUINTE RECONHECE QUE A PRESENTE CONFISSÃO DE DÍVIDA NÃO OBRIGA A SECRETARIA DA RECEITA FEDERAL DO BRASIL A EXPEDIR DOCUMENTO COMPROBATÓRIO DA INEXISTÊNCIA DE DÉBITO, SALVO SE SEU CRÉDITO FOR GARANTIDO NA FORMA DOS ARTS. 258 E 259 DO REGULAMENTO DA PREVIDÊNCIA SOCIAL, APROVADO PELO DECRETO 3.048, DE 12/05/1999, E ALTERAÇÕES POSTERIORES.

MINISTÉRIO DA FAZENDA - MF

GFIP - SEFIP 8.40 (17/10/2022) TABELAS 44.0 (25/01/2022)

DATA: 04/12/2023
HORA: 13:41:22
PÁG : 0002

COMPROVANTE DE DECLARAÇÃO DAS CONTRIBUIÇÕES A RECOLHER À PREVIDÊNCIA SOCIAL E A OUTRAS ENTIDADES E FUNDOS POR FPAS
TOMADOR

EMPRESA: A L TEIXEIRA PINHEIRO
Nº ARQUIVO: E7U8raB50JY0000-0
INSCRIÇÃO: 69.374.585/0001-06

COMP: 11/2023 COD REC: 155 COD GPS: 2208 FPAS: 507 OUTRAS ENT: 0079 SIMPLES: 1 ALIQ RAT: 3,0 FAP: 0,95 RAT AJUSTADO: 2,85

TOMADOR/OBRA: BR 230 FARIAS BRITO Nº CONTROLE: O4MeK1Q12jx0000-8 INSCRIÇÃO: 900033661078

LOGRADOURO: ROD HUMBERTO TEIXEIRA SN CE 060 KM 367 BAIRRO: BARREIRAS CNAE PREPONDERANTE: 4211101

CIDADE: IGUATU UF: CE CEP: 63510-500 TELEFONE: 88-97045557 CNAE: 4211101

APURAÇÃO DO VALOR A RECOLHER:	507	620	744	779	TOTAL
SEGURADO					
Empregados/Avulsos	619,10	0,00	0,00	0,00	619,10
Contribuintes Individuais	0,00	0,00	0,00	0,00	0,00
EMPRESA					
Empregados/Avulsos	1.445,48	0,00	0,00	0,00	1.445,48
Contribuintes Individuais	0,00	0,00	0,00	0,00	0,00
RAT	205,98	0,00	0,00	0,00	205,98
RAT - Agentes Nocivos	0,00	0,00	0,00	0,00	0,00
Valores Pagos a Cooperativas	0,00	0,00	0,00	0,00	0,00
Adicional Cooperativas	0,00	0,00	0,00	0,00	0,00
Comercialização Produção	0,00	0,00	0,00	0,00	0,00
Evento Desportivo/Patrocínio	0,00	0,00	0,00	0,00	0,00
RECOLHIMENTO COMP ANT - VALOR INSS	0,00	0,00	0,00	0,00	0,00
(-) Retenção Lei 9.711/98	0,00	0,00	0,00	0,00	0,00
(-) Sal. Família/Sal. Maternidade	0,00	0,00	0,00	0,00	0,00
(-) Compensação	0,00	0,00	0,00	0,00	0,00
VALOR A RECOLHER - PREVIDÊNCIA SOCIAL	2.270,56	0,00	0,00	0,00	2.270,56
OUTRAS ENTIDADES	419,18	0,00	0,00	0,00	419,18
RECOLH COMP ANT - VALOR OUT ENTID	0,00	0,00	0,00	0,00	0,00
VALOR A RECOLHER - OUTRAS ENTIDADES	419,18	0,00	0,00	0,00	419,18
TOTAL A RECOLHER	2.689,74	0,00	0,00	0,00	2.689,74

(*) Os valores de retenção, salário-família/salário-maternidade e compensação demonstrados são os efetivamente abatidos.

A DECLARAÇÃO DE DADOS CONSTANTES DESTA GFIP E DO ARQUIVO SEFIP CORRESPONDENTE A CONTRIBUIÇÃO PREVIDENCIÁRIA, EQUIVALE A CONFISSÃO DE DÍVIDA DOS VALORES DELA DECORRENTES E CONSTITUI(EM)CRÉDITO(S) PASSÍVEL(IS) DE INSCRIÇÃO EM DÍVIDA ATIVA, NA AUSÊNCIA DO OPORTUNO RECOLHIMENTO OU PARCELAMENTO,E CONSEQUENTE EXECUÇÃO JUDICIAL NOS TERMOS DA LEI No 6.830/80.

O EMPREGADOR/CONTRIBUINTE, RENUNCIANDO EXPRESSAMENTE A QUALQUER CONTESTAÇÃO QUANTO AO VALOR E PROCEDÊNCIA DESTA DECLARAÇÃO/DÍVIDA, ASSUME INTEGRAL RESPONSABILIDADE PELA EXATIDÃO DO MONTANTE DECLARADO E CONFESSADO, FICANDO, ENTRETANTO, RESSALVADO A SECRETARIA DA RECEITA FEDERAL DO BRASIL O DIREITO DE APURAR, A QUALQUER TEMPO, A EXISTÊNCIA DE OUTRAS IMPORTANCIAS DEVIDAS NÃO INCLUÍDAS NESTE INSTRUMENTO, AINDA QUE RELATIVAS AO MESMO PERÍODO.

O EMPREGADOR/CONTRIBUINTE RECONHECE QUE A PRESENTE CONFISSÃO DE DÍVIDA NÃO OBRIGA A SECRETARIA DA RECEITA FEDERAL DO BRASIL A EXPEDIR DOCUMENTO COMPROBATÓRIO DA INEXISTÊNCIA DE DÉBITO, SALVO SE SEU CRÉDITO FOR GARANTIDO NA FORMA DOS ARTS. 258 E 259 DO REGULAMENTO DA PREVIDÊNCIA SOCIAL, APROVADO PELO DECRETO 3.048, DE 12/05/1999, E ALTERAÇÕES POSTERIORES.

COMPROVANTE DE DECLARAÇÃO DAS CONTRIBUIÇÕES A RECOLHER À PREVIDÊNCIA SOCIAL E A OUTRAS ENTIDADES E FUNDOS POR FPAS
TOMADOR

EMPRESA: A L TEIXEIRA PINHEIRO
Nº ARQUIVO: E7U8raB50JY0000-0
INSCRIÇÃO: 69.374.585/0001-06
COMP: 11/2023 COD REC: 155 COD GPS: 2208 FPAS: 507 OUTRAS ENT: 0079 SIMPLES: 1 ALIQ RAT: 3,0 FAP: 0,95 RAT AJUSTADO: 2,85
TOMADOR/OBRA: CBUQ IGUATU Nº CONTROLE: AMtMvp7GBbL0000-5 INSCRIÇÃO: 900072721472
LOGRADOURO: ROD HUMBERTO TEIXEIRA SN CE 060 KM 367 BAIRRO: BARREIRAS CNAE PREPONDERANTE: 4211101
CIDADE: IGUATU UF: CE CEP: 63510-500 TELEFONE: 88-97045557 CNAE: 4211101

APURAÇÃO DO VALOR A RECOLHER:	507	620	744	779	TOTAL
SEGURADO					
Empregados/Avulsos	246,63	0,00	0,00	0,00	246,63
Contribuintes Individuais	0,00	0,00	0,00	0,00	0,00
EMPRESA					
Empregados/Avulsos	562,72	0,00	0,00	0,00	562,72
Contribuintes Individuais	0,00	0,00	0,00	0,00	0,00
RAT	80,18	0,00	0,00	0,00	80,18
RAT - Agentes Nocivos	0,00	0,00	0,00	0,00	0,00
Valores Pagos a Cooperativas	0,00	0,00	0,00	0,00	0,00
Adicional Cooperativas	0,00	0,00	0,00	0,00	0,00
Comercialização Produção	0,00	0,00	0,00	0,00	0,00
Evento Desportivo/Patrocínio	0,00	0,00	0,00	0,00	0,00
RECOLHIMENTO COMP ANT - VALOR INSS	0,00	0,00	0,00	0,00	0,00
(-) Retenção Lei 9.711/98	0,00	0,00	0,00	0,00	0,00
(-) Sal. Família/Sal. Maternidade	0,00	0,00	0,00	0,00	0,00
(-) Compensação	0,00	0,00	0,00	0,00	0,00
VALOR A RECOLHER - PREVIDÊNCIA SOCIAL	889,53	0,00	0,00	0,00	889,53
OUTRAS ENTIDADES	163,18	0,00	0,00	0,00	163,18
RECOLH COMP ANT - VALOR OUT ENTID	0,00	0,00	0,00	0,00	0,00
VALOR A RECOLHER - OUTRAS ENTIDADES	163,18	0,00	0,00	0,00	163,18
TOTAL A RECOLHER	1.052,71	0,00	0,00	0,00	1.052,71

(*) Os valores de retenção, salário-família/salário-maternidade e compensação demonstrados são os efetivamente abatidos.

A DECLARAÇÃO DE DADOS CONSTANTES DESTA GFIP E DO ARQUIVO SEFIP CORRESPONDENTE A CONTRIBUIÇÃO PREVIDENCIÁRIA, EQUIVALE A CONFISSÃO DE DÍVIDA DOS VALORES DELA DECORRENTES E CONSTITUI(EM)CRÉDITO(S) PASSÍVEL(IS) DE INSCRIÇÃO EM DÍVIDA ATIVA, NA AUSÊNCIA DO OPORTUNO RECOLHIMENTO OU PARCELAMENTO,E CONSEQUENTE EXECUÇÃO JUDICIAL NOS TERMOS DA LEI No 6.830/80.

O EMPREGADOR/CONTRIBUINTE, RENUNCIANDO EXPRESSAMENTE A QUALQUER CONTESTAÇÃO QUANTO AO VALOR E PROCEDÊNCIA DESTA DECLARAÇÃO/DÍVIDA, ASSUME INTEGRAL RESPONSABILIDADE PELA EXATIDÃO DO MONTANTE DECLARADO E CONFESSADO, FICANDO, ENTRETANTO, RESSALVADO A SECRETARIA DA RECEITA FEDERAL DO BRASIL O DIREITO DE APURAR, A QUALQUER TEMPO, A EXISTÊNCIA DE OUTRAS IMPORTANCIAS DEVIDAS NÃO INCLUÍDAS NESTE INSTRUMENTO, AINDA QUE RELATIVAS AO MESMO PERÍODO.

O EMPREGADOR/CONTRIBUINTE RECONHECE QUE A PRESENTE CONFISSÃO DE DÍVIDA NÃO OBRIGA A SECRETARIA DA RECEITA FEDERAL DO BRASIL A EXPEDIR DOCUMENTO COMPROBATÓRIO DA INEXISTÊNCIA DE DÉBITO, SALVO SE SEU CRÉDITO FOR GARANTIDO NA FORMA DOS ARTS. 258 E 259 DO REGULAMENTO DA PREVIDÊNCIA SOCIAL, APROVADO PELO DECRETO 3.048, DE 12/05/1999, E ALTERAÇÕES POSTERIORES.

MINISTÉRIO DA FAZENDA - MF

GFIP - SEFIP 8.40 (17/10/2022) TABELAS 44.0 (25/01/2022)

DATA: 04/12/2023
HORA: 13:41:22
PÁG : 0004

COMPROVANTE DE DECLARAÇÃO DAS CONTRIBUIÇÕES A RECOLHER À PREVIDÊNCIA SOCIAL E A OUTRAS ENTIDADES E FUNDOS POR FPAS
TOMADOR

Nº ARQUIVO: E7U8raB50JY0000-0

EMPRESA: A L TEIXEIRA PINHEIRO — INSCRIÇÃO: 69.374.585/0001-06

COMP: 11/2023 COD REC: 155 COD GPS: 2208 FPAS: 507 OUTRAS ENT: 0079 SIMPLES: 1 ALIQ RAT: 3,0 FAP: 0,95 RAT AJUSTADO: 2,85

TOMADOR/OBRA: MERCADO VARZEA ALEGRE — Nº CONTROLE: D3ruBgNfY0Z0000-1 — INSCRIÇÃO: 900075827076

LOGRADOURO: ROD HUMBERTO TEIXEIRA SN CE 060 KM 367 — BAIRRO: BARREIRAS — CNAE PREPONDERANTE: 4211101

CIDADE: IGUATU UF: CE — CEP: 63510-500 — TELEFONE: 88-97045557 — CNAE: 4211101

APURAÇÃO DO VALOR A RECOLHER:	507	620	744	779	TOTAL
SEGURADO					
Empregados/Avulsos	424,26	0,00	0,00	0,00	424,26
Contribuintes Individuais	0,00	0,00	0,00	0,00	0,00
EMPRESA					
Empregados/Avulsos	1.064,00	0,00	0,00	0,00	1.064,00
Contribuintes Individuais	0,00	0,00	0,00	0,00	0,00
RAT	151,62	0,00	0,00	0,00	151,62
RAT - Agentes Nocivos	0,00	0,00	0,00	0,00	0,00
Valores Pagos a Cooperativas	0,00	0,00	0,00	0,00	0,00
Adicional Cooperativas	0,00	0,00	0,00	0,00	0,00
Comercialização Produção	0,00	0,00	0,00	0,00	0,00
Evento Desportivo/Patrocínio	0,00	0,00	0,00	0,00	0,00
RECOLHIMENTO COMP ANT - VALOR INSS	0,00	0,00	0,00	0,00	0,00
(-) Retenção Lei 9.711/98	0,00	0,00	0,00	0,00	0,00
(-) Sal. Família/Sal. Maternidade	0,00	0,00	0,00	0,00	0,00
(-) Compensação	0,00	0,00	0,00	0,00	0,00
VALOR A RECOLHER - PREVIDÊNCIA SOCIAL	1.639,88	0,00	0,00	0,00	1.639,88
OUTRAS ENTIDADES	308,56	0,00	0,00	0,00	308,56
RECOLH COMP ANT - VALOR OUT ENTID	0,00	0,00	0,00	0,00	0,00
VALOR A RECOLHER - OUTRAS ENTIDADES	308,56	0,00	0,00	0,00	308,56
TOTAL A RECOLHER	1.948,44	0,00	0,00	0,00	1.948,44

(*) Os valores de retenção, salário-família/salário-maternidade e compensação demonstrados são os efetivamente abatidos.

A DECLARAÇÃO DE DADOS CONSTANTES DESTA GFIP E DO ARQUIVO SEFIP CORRESPONDENTE A CONTRIBUIÇÃO PREVIDENCIÁRIA, EQUIVALE A CONFISSÃO DE DÍVIDA DOS VALORES DELA DECORRENTES E CONSTITUI(EM)CRÉDITO(S) PASSÍVEL(IS) DE INSCRIÇÃO EM DÍVIDA ATIVA, NA AUSÊNCIA DO OPORTUNO RECOLHIMENTO OU PARCELAMENTO,E CONSEQUENTE EXECUÇÃO JUDICIAL NOS TERMOS DA LEI No 6.830/80.

O EMPREGADOR/CONTRIBUINTE, RENUNCIANDO EXPRESSAMENTE A QUALQUER CONTESTAÇÃO QUANTO AO VALOR E PROCEDÊNCIA DESTA DECLARAÇÃO/DÍVIDA, ASSUME INTEGRAL RESPONSABILIDADE PELA EXATIDÃO DO MONTANTE DECLARADO E CONFESSADO, FICANDO, ENTRETANTO, RESSALVADO A SECRETARIA DA RECEITA FEDERAL DO BRASIL O DIREITO DE APURAR, A QUALQUER TEMPO, A EXISTÊNCIA DE OUTRAS IMPORTANCIAS DEVIDAS NÃO INCLUÍDAS NESTE INSTRUMENTO, AINDA QUE RELATIVAS AO MESMO PERÍODO.

O EMPREGADOR/CONTRIBUINTE RECONHECE QUE A PRESENTE CONFISSÃO DE DÍVIDA NÃO OBRIGA A SECRETARIA DA RECEITA FEDERAL DO BRASIL A EXPEDIR DOCUMENTO COMPROBATÓRIO DA INEXISTÊNCIA DE DÉBITO, SALVO SE SEU CRÉDITO FOR GARANTIDO NA FORMA DOS ARTS. 258 E 259 DO REGULAMENTO DA PREVIDÊNCIA SOCIAL, APROVADO PELO DECRETO 3.048, DE 12/05/1999, E ALTERAÇÕES POSTERIORES.

MINISTÉRIO DA FAZENDA - MF

GFIP - SEFIP 8.40 (17/10/2022) TABELAS 44.0 (25/01/2022)

DATA: 04/12/2023
HORA: 13:41:22
PÁG : 0005

COMPROVANTE DE DECLARAÇÃO DAS CONTRIBUIÇÕES A RECOLHER À PREVIDÊNCIA SOCIAL E A OUTRAS ENTIDADES E FUNDOS POR FPAS
TOMADOR

EMPRESA: A L TEIXEIRA PINHEIRO
N° ARQUIVO: E7U8raB50JY0000-0
COMP: 11/2023 COD REC: 155 COD GPS: 2208 FPAS: 507 OUTRAS ENT: 0079 SIMPLES: 1 ALIQ RAT: 3,0 FAP: 0,95 RAT AJUSTADO: 2,85
INSCRIÇÃO: 69.374.585/0001-06
TOMADOR/OBRA: RODOVIA BR 222 N° CONTROLE: GYy9p9Pcz8v0000-4 INSCRIÇÃO: 900075866779
LOGRADOURO: ROD HUMBERTO TEIXEIRA SN CE 060 KM 367 BAIRRO: BARREIRAS CNAE PREPONDERANTE: 4211101
CIDADE: IGUATU UF: CE CEP: 63510-500 TELEFONE: 88-97045557 CNAE: 4211101

APURAÇÃO DO VALOR A RECOLHER:	507	620	744	779	TOTAL
SEGURADO					
Empregados/Avulsos	183,42	0,00	0,00	0,00	183,42
Contribuintes Individuais	0,00	0,00	0,00	0,00	0,00
EMPRESA					
Empregados/Avulsos	486,40	0,00	0,00	0,00	486,40
Contribuintes Individuais	0,00	0,00	0,00	0,00	0,00
RAT	69,31	0,00	0,00	0,00	69,31
RAT - Agentes Nocivos	0,00	0,00	0,00	0,00	0,00
Valores Pagos a Cooperativas	0,00	0,00	0,00	0,00	0,00
Adicional Cooperativas	0,00	0,00	0,00	0,00	0,00
Comercialização Produção	0,00	0,00	0,00	0,00	0,00
Evento Desportivo/Patrocínio	0,00	0,00	0,00	0,00	0,00
RECOLHIMENTO COMP ANT - VALOR INSS	0,00	0,00	0,00	0,00	0,00
(-) Retenção Lei 9.711/98	0,00	0,00	0,00	0,00	0,00
(-) Sal. Família/Sal. Maternidade	0,00	0,00	0,00	0,00	0,00
(-) Compensação	0,00	0,00	0,00	0,00	0,00
VALOR A RECOLHER - PREVIDÊNCIA SOCIAL	739,13	0,00	0,00	0,00	739,13
OUTRAS ENTIDADES	141,05	0,00	0,00	0,00	141,05
RECOLH COMP ANT - VALOR OUT ENTID	0,00	0,00	0,00	0,00	0,00
VALOR A RECOLHER - OUTRAS ENTIDADES	141,05	0,00	0,00	0,00	141,05
TOTAL A RECOLHER	880,18	0,00	0,00	0,00	880,18

(*) Os valores de retenção, salário-família/salário-maternidade e compensação demonstrados são os efetivamente abatidos.

A DECLARAÇÃO DE DADOS CONSTANTES DESTA GFIP E DO ARQUIVO SEFIP CORRESPONDENTE A CONTRIBUIÇÃO PREVIDENCIÁRIA, EQUIVALE A CONFISSÃO DE DÍVIDA DOS VALORES DELA DECORRENTES E CONSTITUI(EM)CRÉDITO(S) PASSÍVEL(IS) DE INSCRIÇÃO EM DÍVIDA ATIVA, NA AUSÊNCIA DO OPORTUNO RECOLHIMENTO OU PARCELAMENTO,E CONSEQUENTE EXECUÇÃO JUDICIAL NOS TERMOS DA LEI No 6.830/80.

O EMPREGADOR/CONTRIBUINTE, RENUNCIANDO EXPRESSAMENTE A QUALQUER CONTESTAÇÃO QUANTO AO VALOR E PROCEDÊNCIA DESTA DECLARAÇÃO/DÍVIDA, ASSUME INTEGRAL RESPONSABILIDADE PELA EXATIDÃO DO MONTANTE DECLARADO E CONFESSADO, FICANDO, ENTRETANTO, RESSALVADO A SECRETARIA DA RECEITA FEDERAL DO BRASIL O DIREITO DE APURAR, A QUALQUER TEMPO, A EXISTÊNCIA DE OUTRAS IMPORTANCIAS DEVIDAS NÃO INCLUÍDAS NESTE INSTRUMENTO, AINDA QUE RELATIVAS AO MESMO PERÍODO.

O EMPREGADOR/CONTRIBUINTE RECONHECE QUE A PRESENTE CONFISSÃO DE DÍVIDA NÃO OBRIGA A SECRETARIA DA RECEITA FEDERAL DO BRASIL A EXPEDIR DOCUMENTO COMPROBATÓRIO DA INEXISTÊNCIA DE DÉBITO, SALVO SE SEU CRÉDITO FOR GARANTIDO NA FORMA DOS ARTS. 258 E 259 DO REGULAMENTO DA PREVIDÊNCIA SOCIAL, APROVADO PELO DECRETO 3.048, DE 12/05/1999, E ALTERAÇÕES POSTERIORES.

MINISTÉRIO DA FAZENDA - MF

GFIP - SEFIP 8.40 (17/10/2022) TABELAS 44.0 (25/01/2022)

DATA: 04/12/2023
HORA: 13:41:22
PÁG : 0006

COMPROVANTE DE DECLARAÇÃO DAS CONTRIBUIÇÕES A RECOLHER À PREVIDÊNCIA SOCIAL E A OUTRAS ENTIDADES E FUNDOS POR FPAS
TOMADOR

EMPRESA: A L TEIXEIRA PINHEIRO
N° ARQUIVO: E7U8raB50JY0000-0
COMP: 11/2023 COD REC: 155 COD GPS: 2208 FPAS: 507 OUTRAS ENT: 0079 SIMPLES: 1 ALIQ RAT: 3,0 FAP: 0,95 RAT AJUSTADO: 2,85
INSCRIÇÃO: 69.374.585/0001-06
TOMADOR/OBRA: RODOVIA BR 226 N° CONTROLE: HoQXjnLuU060000-8 INSCRIÇÃO: 900075883673
LOGRADOURO: ROD HUMBERTO TEIXEIRA SN CE 060 KM 367 BAIRRO: BARREIRAS CNAE PREPONDERANTE: 4211101
CIDADE: IGUATU UF: CE CEP: 63510-500 TELEFONE: 88-97045557 CNAE: 4211101

APURAÇÃO DO VALOR A RECOLHER:	507	620	744	779	TOTAL
SEGURADO					
Empregados/Avulsos	1.460,41	0,00	0,00	0,00	1.460,41
Contribuintes Individuais	0,00	0,00	0,00	0,00	0,00
EMPRESA					
Empregados/Avulsos	3.101,54	0,00	0,00	0,00	3.101,54
Contribuintes Individuais	0,00	0,00	0,00	0,00	0,00
RAT	441,97	0,00	0,00	0,00	441,97
RAT - Agentes Nocivos	0,00	0,00	0,00	0,00	0,00
Valores Pagos a Cooperativas	0,00	0,00	0,00	0,00	0,00
Adicional Cooperativas	0,00	0,00	0,00	0,00	0,00
Comercialização Produção	0,00	0,00	0,00	0,00	0,00
Evento Desportivo/Patrocínio	0,00	0,00	0,00	0,00	0,00
RECOLHIMENTO COMP ANT - VALOR INSS	0,00	0,00	0,00	0,00	0,00
(-) Retenção Lei 9.711/98	0,00	0,00	0,00	0,00	0,00
(-) Sal. Família/Sal. Maternidade	59,82	0,00	0,00	0,00	59,82
(-) Compensação	0,00	0,00	0,00	0,00	0,00
VALOR A RECOLHER - PREVIDÊNCIA SOCIAL	4.944,10	0,00	0,00	0,00	4.944,10
OUTRAS ENTIDADES	899,44	0,00	0,00	0,00	899,44
RECOLH COMP ANT - VALOR OUT ENTID	0,00	0,00	0,00	0,00	0,00
VALOR A RECOLHER - OUTRAS ENTIDADES	899,44	0,00	0,00	0,00	899,44
TOTAL A RECOLHER	5.843,54	0,00	0,00	0,00	5.843,54

(*) Os valores de retenção, salário-família/salário-maternidade e compensação demonstrados são os efetivamente abatidos.

A DECLARAÇÃO DE DADOS CONSTANTES DESTA GFIP E DO ARQUIVO SEFIP CORRESPONDENTE A CONTRIBUIÇÃO PREVIDENCIÁRIA, EQUIVALE A CONFISSÃO DE DÍVIDA DOS VALORES DELA DECORRENTES E CONSTITUI(EM)CRÉDITO(S) PASSÍVEL(IS) DE INSCRIÇÃO EM DÍVIDA ATIVA, NA AUSÊNCIA DO OPORTUNO RECOLHIMENTO OU PARCELAMENTO,E CONSEQUENTE EXECUÇÃO JUDICIAL NOS TERMOS DA LEI No 6.830/80.

O EMPREGADOR/CONTRIBUINTE, RENUNCIANDO EXPRESSAMENTE A QUALQUER CONTESTAÇÃO QUANTO AO VALOR E PROCEDÊNCIA DESTA DECLARAÇÃO/DÍVIDA, ASSUME INTEGRAL RESPONSABILIDADE PELA EXATIDÃO DO MONTANTE DECLARADO E CONFESSADO, FICANDO, ENTRETANTO, RESSALVADO A SECRETARIA DA RECEITA FEDERAL DO BRASIL O DIREITO DE APURAR, A QUALQUER TEMPO, A EXISTÊNCIA DE OUTRAS IMPORTANCIAS DEVIDAS NÃO INCLUÍDAS NESTE INSTRUMENTO, AINDA QUE RELATIVAS AO MESMO PERÍODO.

O EMPREGADOR/CONTRIBUINTE RECONHECE QUE A PRESENTE CONFISSÃO DE DÍVIDA NÃO OBRIGA A SECRETARIA DA RECEITA FEDERAL DO BRASIL A EXPEDIR DOCUMENTO COMPROBATÓRIO DA INEXISTÊNCIA DE DÉBITO, SALVO SE SEU CRÉDITO FOR GARANTIDO NA FORMA DOS ARTS. 258 E 259 DO REGULAMENTO DA PREVIDÊNCIA SOCIAL, APROVADO PELO DECRETO 3.048, DE 12/05/1999, E ALTERAÇÕES POSTERIORES.

MINISTÉRIO DA FAZENDA - MF

GFIP - SEFIP 8.40 (17/10/2022) TABELAS 44.0 (25/01/2022)

DATA: 04/12/2023
HORA: 13:41:22
PÁG : 0007

COMPROVANTE DE DECLARAÇÃO DAS CONTRIBUIÇÕES A RECOLHER À PREVIDÊNCIA SOCIAL E A OUTRAS ENTIDADES E FUNDOS POR FPAS
TOMADOR

EMPRESA: A L TEIXEIRA PINHEIRO
Nº ARQUIVO: E7U8raB50JY0000-0
INSCRIÇÃO: 69.374.585/0001-06

COMP: 11/2023 COD REC: 155 COD GPS: 2208 FPAS: 507 OUTRAS ENT: 0079 SIMPLES: 1 ALIQ RAT: 3,0 FAP: 0,95 RAT AJUSTADO: 2,85

TOMADOR/OBRA: RODOVIA BR 020 CARRAPATEIRAS KM 10320 Nº CONTROLE: I1pL1MtQa5O0000-8 INSCRIÇÃO: 900082021577

LOGRADOURO: ROD HUMBERTO TEIXEIRA SN CE 060 KM 367 BAIRRO: BARREIRAS CNAE PREPONDERANTE: 4211101

CIDADE: IGUATU UF: CE CEP: 63510-500 TELEFONE: 88-97045557 CNAE: 4211101

APURAÇÃO DO VALOR A RECOLHER:	507	620	744	779	TOTAL
SEGURADO					
Empregados/Avulsos	302,27	0,00	0,00	0,00	302,27
Contribuintes Individuais	0,00	0,00	0,00	0,00	0,00
EMPRESA					
Empregados/Avulsos	752,52	0,00	0,00	0,00	752,52
Contribuintes Individuais	0,00	0,00	0,00	0,00	0,00
RAT	107,23	0,00	0,00	0,00	107,23
RAT - Agentes Nocivos	0,00	0,00	0,00	0,00	0,00
Valores Pagos a Cooperativas	0,00	0,00	0,00	0,00	0,00
Adicional Cooperativas	0,00	0,00	0,00	0,00	0,00
Comercialização Produção	0,00	0,00	0,00	0,00	0,00
Evento Desportivo/Patrocínio	0,00	0,00	0,00	0,00	0,00
RECOLHIMENTO COMP ANT - VALOR INSS	0,00	0,00	0,00	0,00	0,00
(-) Retenção Lei 9.711/98	0,00	0,00	0,00	0,00	0,00
(-) Sal. Família/Sal. Maternidade	0,00	0,00	0,00	0,00	0,00
(-) Compensação	0,00	0,00	0,00	0,00	0,00
VALOR A RECOLHER - PREVIDÊNCIA SOCIAL	1.162,02	0,00	0,00	0,00	1.162,02
OUTRAS ENTIDADES	218,23	0,00	0,00	0,00	218,23
RECOLH COMP ANT - VALOR OUT ENTID	0,00	0,00	0,00	0,00	0,00
VALOR A RECOLHER - OUTRAS ENTIDADES	218,23	0,00	0,00	0,00	218,23
TOTAL A RECOLHER	1.380,25	0,00	0,00	0,00	1.380,25

(*) Os valores de retenção, salário-família/salário-maternidade e compensação demonstrados são os efetivamente abatidos.

A DECLARAÇÃO DE DADOS CONSTANTES DESTA GFIP E DO ARQUIVO SEFIP CORRESPONDENTE A CONTRIBUIÇÃO PREVIDENCIÁRIA, EQUIVALE A CONFISSÃO DE DÍVIDA DOS VALORES DELA DECORRENTES E CONSTITUI(EM)CRÉDITO(S) PASSÍVEL(IS) DE INSCRIÇÃO EM DÍVIDA ATIVA, NA AUSÊNCIA DO OPORTUNO RECOLHIMENTO OU PARCELAMENTO,E CONSEQUENTE EXECUÇÃO JUDICIAL NOS TERMOS DA LEI No 6.830/80.

O EMPREGADOR/CONTRIBUINTE, RENUNCIANDO EXPRESSAMENTE A QUALQUER CONTESTAÇÃO QUANTO AO VALOR E PROCEDÊNCIA DESTA DECLARAÇÃO/DÍVIDA, ASSUME INTEGRAL RESPONSABILIDADE PELA EXATIDÃO DO MONTANTE DECLARADO E CONFESSADO, FICANDO, ENTRETANTO, RESSALVADO A SECRETARIA DA RECEITA FEDERAL DO BRASIL O DIREITO DE APURAR, A QUALQUER TEMPO, A EXISTÊNCIA DE OUTRAS IMPORTANCIAS DEVIDAS NÃO INCLUÍDAS NESTE INSTRUMENTO, AINDA QUE RELATIVAS AO MESMO PERÍODO.

O EMPREGADOR/CONTRIBUINTE RECONHECE QUE A PRESENTE CONFISSÃO DE DÍVIDA NÃO OBRIGA A SECRETARIA DA RECEITA FEDERAL DO BRASIL A EXPEDIR DOCUMENTO COMPROBATÓRIO DA INEXISTÊNCIA DE DÉBITO, SALVO SE SEU CRÉDITO FOR GARANTIDO NA FORMA DOS ARTS. 258 E 259 DO REGULAMENTO DA PREVIDÊNCIA SOCIAL, APROVADO PELO DECRETO 3.048, DE 12/05/1999, E ALTERAÇÕES POSTERIORES.

MINISTÉRIO DA FAZENDA - MF

GFIP - SEFIP 8.40 (17/10/2022) TABELAS 44.0 (25/01/2022)

DATA: 04/12/2023
HORA: 13:41:22
PÁG : 0008

COMPROVANTE DE DECLARAÇÃO DAS CONTRIBUIÇÕES A RECOLHER À PREVIDÊNCIA SOCIAL E A OUTRAS ENTIDADES E FUNDOS POR FPAS
TOMADOR

EMPRESA: A L TEIXEIRA PINHEIRO
N° ARQUIVO: E7U8raB50JY0000-0
INSCRIÇÃO: 69.374.585/0001-06

COMP: 11/2023 COD REC: 155 COD GPS: 2208 FPAS: 507 OUTRAS ENT: 0079 SIMPLES: 1 ALIQ RAT: 3,0 FAP: 0,95 RAT AJUSTADO: 2,85

TOMADOR/OBRA: RODOVIA BR 020 CARRAPATEIRAS KM 20320 N° CONTROLE: FhTpE01fzAF0000-4 INSCRIÇÃO: 900082023775

LOGRADOURO: ROD HUMBERTO TEIXEIRA SN CE 060 KM 367 BAIRRO: BARREIRAS CNAE PREPONDERANTE: 4211101

CIDADE: IGUATU UF: CE CEP: 63510-500 TELEFONE: 88-97045557 CNAE: 4211101

APURAÇÃO DO VALOR A RECOLHER:	507	620	744	779	TOTAL
SEGURADO					
Empregados/Avulsos	1.593,87	0,00	0,00	0,00	1.593,87
Contribuintes Individuais	0,00	0,00	0,00	0,00	0,00
EMPRESA					
Empregados/Avulsos	3.719,25	0,00	0,00	0,00	3.719,25
Contribuintes Individuais	0,00	0,00	0,00	0,00	0,00
RAT	529,99	0,00	0,00	0,00	529,99
RAT - Agentes Nocivos	0,00	0,00	0,00	0,00	0,00
Valores Pagos a Cooperativas	0,00	0,00	0,00	0,00	0,00
Adicional Cooperativas	0,00	0,00	0,00	0,00	0,00
Comercialização Produção	0,00	0,00	0,00	0,00	0,00
Evento Desportivo/Patrocínio	0,00	0,00	0,00	0,00	0,00
RECOLHIMENTO COMP ANT - VALOR INSS	0,00	0,00	0,00	0,00	0,00
(-) Retenção Lei 9.711/98	0,00	0,00	0,00	0,00	0,00
(-) Sal. Família/Sal. Maternidade	119,64	0,00	0,00	0,00	119,64
(-) Compensação	0,00	0,00	0,00	0,00	0,00
VALOR A RECOLHER - PREVIDÊNCIA SOCIAL	5.723,47	0,00	0,00	0,00	5.723,47
OUTRAS ENTIDADES	1.078,58	0,00	0,00	0,00	1.078,58
RECOLH COMP ANT - VALOR OUT ENTID	0,00	0,00	0,00	0,00	0,00
VALOR A RECOLHER - OUTRAS ENTIDADES	1.078,58	0,00	0,00	0,00	1.078,58
TOTAL A RECOLHER	6.802,05	0,00	0,00	0,00	6.802,05

(*) Os valores de retenção, salário-família/salário-maternidade e compensação demonstrados são os efetivamente abatidos.

A DECLARAÇÃO DE DADOS CONSTANTES DESTA GFIP E DO ARQUIVO SEFIP CORRESPONDENTE A CONTRIBUIÇÃO PREVIDENCIÁRIA, EQUIVALE A CONFISSÃO DE DÍVIDA DOS VALORES DELA DECORRENTES E CONSTITUI(EM)CRÉDITO(S) PASSÍVEL(IS) DE INSCRIÇÃO EM DÍVIDA ATIVA, NA AUSÊNCIA DO OPORTUNO RECOLHIMENTO OU PARCELAMENTO,E CONSEQUENTE EXECUÇÃO JUDICIAL NOS TERMOS DA LEI No 6.830/80.

O EMPREGADOR/CONTRIBUINTE, RENUNCIANDO EXPRESSAMENTE A QUALQUER CONTESTAÇÃO QUANTO AO VALOR E PROCEDÊNCIA DESTA DECLARAÇÃO/DÍVIDA, ASSUME INTEGRAL RESPONSABILIDADE PELA EXATIDÃO DO MONTANTE DECLARADO E CONFESSADO, FICANDO, ENTRETANTO, RESSALVADO A SECRETARIA DA RECEITA FEDERAL DO BRASIL O DIREITO DE APURAR, A QUALQUER TEMPO, A EXISTÊNCIA DE OUTRAS IMPORTANCIAS DEVIDAS NÃO INCLUÍDAS NESTE INSTRUMENTO, AINDA QUE RELATIVAS AO MESMO PERÍODO.

O EMPREGADOR/CONTRIBUINTE RECONHECE QUE A PRESENTE CONFISSÃO DE DÍVIDA NÃO OBRIGA A SECRETARIA DA RECEITA FEDERAL DO BRASIL A EXPEDIR DOCUMENTO COMPROBATÓRIO DA INEXISTÊNCIA DE DÉBITO, SALVO SE SEU CRÉDITO FOR GARANTIDO NA FORMA DOS ARTS. 258 E 259 DO REGULAMENTO DA PREVIDÊNCIA SOCIAL, APROVADO PELO DECRETO 3.048, DE 12/05/1999, E ALTERAÇÕES POSTERIORES.

MINISTÉRIO DA FAZENDA - MF

GFIP - SEFIP 8.40 (17/10/2022) TABELAS 44.0 (25/01/2022)

DATA: 04/12/2023
HORA: 13:41:22
PÁG : 0009

COMPROVANTE DE DECLARAÇÃO DAS CONTRIBUIÇÕES A RECOLHER À PREVIDÊNCIA SOCIAL E A OUTRAS ENTIDADES E FUNDOS POR FPAS
TOMADOR

EMPRESA: A L TEIXEIRA PINHEIRO
Nº ARQUIVO: E7U8raB50JY0000-0
INSCRIÇÃO: 69.374.585/0001-06

COMP: 11/2023 COD REC: 155 COD GPS: 2208 FPAS: 507 OUTRAS ENT: 0079 SIMPLES: 1 ALIQ RAT: 3,0 FAP: 0,95 RAT AJUSTADO: 2,85

TOMADOR/OBRA: OBRA PUXINANA Nº CONTROLE: OxecMouXIFH0000-7 INSCRIÇÃO: 900086411079

LOGRADOURO: ROD HUMBERTO TEIXEIRA SN CE 060 KM 367 BAIRRO: BARREIRAS CNAE PREPONDERANTE: 4211101

CIDADE: IGUATU UF: CE CEP: 63510-500 TELEFONE: 88-97045557 CNAE: 4211101

APURAÇÃO DO VALOR A RECOLHER:	507	620	744	779	TOTAL
SEGURADO					
Empregados/Avulsos	2.250,41	0,00	0,00	0,00	2.250,41
Contribuintes Individuais	0,00	0,00	0,00	0,00	0,00
EMPRESA					
Empregados/Avulsos	5.192,23	0,00	0,00	0,00	5.192,23
Contribuintes Individuais	0,00	0,00	0,00	0,00	0,00
RAT	739,89	0,00	0,00	0,00	739,89
RAT - Agentes Nocivos	0,00	0,00	0,00	0,00	0,00
Valores Pagos a Cooperativas	0,00	0,00	0,00	0,00	0,00
Adicional Cooperativas	0,00	0,00	0,00	0,00	0,00
Comercialização Produção	0,00	0,00	0,00	0,00	0,00
Evento Desportivo/Patrocínio	0,00	0,00	0,00	0,00	0,00
RECOLHIMENTO COMP ANT - VALOR INSS	0,00	0,00	0,00	0,00	0,00
(-) Retenção Lei 9.711/98	0,00	0,00	0,00	0,00	0,00
(-) Sal. Família/Sal. Maternidade	59,82	0,00	0,00	0,00	59,82
(-) Compensação	0,00	0,00	0,00	0,00	0,00
VALOR A RECOLHER - PREVIDÊNCIA SOCIAL	8.122,71	0,00	0,00	0,00	8.122,71
OUTRAS ENTIDADES	1.505,74	0,00	0,00	0,00	1.505,74
RECOLH COMP ANT - VALOR OUT ENTID	0,00	0,00	0,00	0,00	0,00
VALOR A RECOLHER - OUTRAS ENTIDADES	1.505,74	0,00	0,00	0,00	1.505,74
TOTAL A RECOLHER	9.628,45	0,00	0,00	0,00	9.628,45

(*) Os valores de retenção, salário-família/salário-maternidade e compensação demonstrados são os efetivamente abatidos.

A DECLARAÇÃO DE DADOS CONSTANTES DESTA GFIP E DO ARQUIVO SEFIP CORRESPONDENTE A CONTRIBUIÇÃO PREVIDENCIÁRIA, EQUIVALE A CONFISSÃO DE DÍVIDA DOS VALORES DELA DECORRENTES E CONSTITUI(EM)CRÉDITO(S) PASSÍVEL(IS) DE INSCRIÇÃO EM DÍVIDA ATIVA, NA AUSÊNCIA DO OPORTUNO RECOLHIMENTO OU PARCELAMENTO,E CONSEQUENTE EXECUÇÃO JUDICIAL NOS TERMOS DA LEI No 6.830/80.

O EMPREGADOR/CONTRIBUINTE, RENUNCIANDO EXPRESSAMENTE A QUALQUER CONTESTAÇÃO QUANTO AO VALOR E PROCEDÊNCIA DESTA DECLARAÇÃO/DÍVIDA, ASSUME INTEGRAL RESPONSABILIDADE PELA EXATIDÃO DO MONTANTE DECLARADO E CONFESSADO, FICANDO, ENTRETANTO, RESSALVADO A SECRETARIA DA RECEITA FEDERAL DO BRASIL O DIREITO DE APURAR, A QUALQUER TEMPO, A EXISTÊNCIA DE OUTRAS IMPORTANCIAS DEVIDAS NÃO INCLUÍDAS NESTE INSTRUMENTO, AINDA QUE RELATIVAS AO MESMO PERÍODO.

O EMPREGADOR/CONTRIBUINTE RECONHECE QUE A PRESENTE CONFISSÃO DE DÍVIDA NÃO OBRIGA A SECRETARIA DA RECEITA FEDERAL DO BRASIL A EXPEDIR DOCUMENTO COMPROBATÓRIO DA INEXISTÊNCIA DE DÉBITO, SALVO SE SEU CRÉDITO FOR GARANTIDO NA FORMA DOS ARTS. 258 E 259 DO REGULAMENTO DA PREVIDÊNCIA SOCIAL, APROVADO PELO DECRETO 3.048, DE 12/05/1999, E ALTERAÇÕES POSTERIORES.

MINISTÉRIO DA FAZENDA - MF

GFIP - SEFIP 8.40 (17/10/2022) TABELAS 44.0 (25/01/2022)

DATA: 04/12/2023
HORA: 13:41:22
PÁG : 0010

COMPROVANTE DE DECLARAÇÃO DAS CONTRIBUIÇÕES A RECOLHER À PREVIDÊNCIA SOCIAL E A OUTRAS ENTIDADES E FUNDOS POR FPAS
TOMADOR

EMPRESA: A L TEIXEIRA PINHEIRO
Nº ARQUIVO: E7U8raB50JY0000-0
INSCRIÇÃO: 69.374.585/0001-06

COMP: 11/2023 COD REC: 155 COD GPS: 2208 FPAS: 507 OUTRAS ENT: 0079 SIMPLES: 1 ALIQ RAT: 3,0 FAP: 0,95 RAT AJUSTADO: 2,85

TOMADOR/OBRA: PERIMETRAL Nº CONTROLE: G6L96qHxTJF0000-7 INSCRIÇÃO: 900095178271

LOGRADOURO: ROD HUMBERTO TEIXEIRA SN CE 060 KM 367 BAIRRO: BARREIRAS CNAE PREPONDERANTE: 4211101

CIDADE: IGUATU UF: CE CEP: 63510-500 TELEFONE: 88-97045557 CNAE: 4211101

APURAÇÃO DO VALOR A RECOLHER:	507	620	744	779	TOTAL
SEGURADO					
Empregados/Avulsos	5.815,74	0,00	0,00	0,00	5.815,74
Contribuintes Individuais	0,00	0,00	0,00	0,00	0,00
EMPRESA					
Empregados/Avulsos	13.663,67	0,00	0,00	0,00	13.663,67
Contribuintes Individuais	0,00	0,00	0,00	0,00	0,00
RAT	1.947,07	0,00	0,00	0,00	1.947,07
RAT - Agentes Nocivos	0,00	0,00	0,00	0,00	0,00
Valores Pagos a Cooperativas	0,00	0,00	0,00	0,00	0,00
Adicional Cooperativas	0,00	0,00	0,00	0,00	0,00
Comercialização Produção	0,00	0,00	0,00	0,00	0,00
Evento Desportivo/Patrocínio	0,00	0,00	0,00	0,00	0,00
RECOLHIMENTO COMP ANT - VALOR INSS	0,00	0,00	0,00	0,00	0,00
(-) Retenção Lei 9.711/98	0,00	0,00	0,00	0,00	0,00
(-) Sal. Família/Sal. Maternidade	247,25	0,00	0,00	0,00	247,25
(-) Compensação	0,00	0,00	0,00	0,00	0,00
VALOR A RECOLHER - PREVIDÊNCIA SOCIAL	21.179,23	0,00	0,00	0,00	21.179,23
OUTRAS ENTIDADES	3.962,46	0,00	0,00	0,00	3.962,46
RECOLH COMP ANT - VALOR OUT ENTID	0,00	0,00	0,00	0,00	0,00
VALOR A RECOLHER - OUTRAS ENTIDADES	3.962,46	0,00	0,00	0,00	3.962,46
TOTAL A RECOLHER	25.141,69	0,00	0,00	0,00	25.141,69

(*) Os valores de retenção, salário-família/salário-maternidade e compensação demonstrados são os efetivamente abatidos.

A DECLARAÇÃO DE DADOS CONSTANTES DESTA GFIP E DO ARQUIVO SEFIP CORRESPONDENTE A CONTRIBUIÇÃO PREVIDENCIÁRIA, EQUIVALE A CONFISSÃO DE DÍVIDA DOS VALORES DELA DECORRENTES E CONSTITUI(EM)CRÉDITO(S) PASSÍVEL(IS) DE INSCRIÇÃO EM DÍVIDA ATIVA, NA AUSÊNCIA DO OPORTUNO RECOLHIMENTO OU PARCELAMENTO,E CONSEQUENTE EXECUÇÃO JUDICIAL NOS TERMOS DA LEI No 6.830/80.

O EMPREGADOR/CONTRIBUINTE, RENUNCIANDO EXPRESSAMENTE A QUALQUER CONTESTAÇÃO QUANTO AO VALOR E PROCEDÊNCIA DESTA DECLARAÇÃO/DÍVIDA, ASSUME INTEGRAL RESPONSABILIDADE PELA EXATIDÃO DO MONTANTE DECLARADO E CONFESSADO, FICANDO, ENTRETANTO, RESSALVADO A SECRETARIA DA RECEITA FEDERAL DO BRASIL O DIREITO DE APURAR, A QUALQUER TEMPO, A EXISTÊNCIA DE OUTRAS IMPORTANCIAS DEVIDAS NÃO INCLUÍDAS NESTE INSTRUMENTO, AINDA QUE RELATIVAS AO MESMO PERÍODO.

O EMPREGADOR/CONTRIBUINTE RECONHECE QUE A PRESENTE CONFISSÃO DE DÍVIDA NÃO OBRIGA A SECRETARIA DA RECEITA FEDERAL DO BRASIL A EXPEDIR DOCUMENTO COMPROBATÓRIO DA INEXISTÊNCIA DE DÉBITO, SALVO SE SEU CRÉDITO FOR GARANTIDO NA FORMA DOS ARTS. 258 E 259 DO REGULAMENTO DA PREVIDÊNCIA SOCIAL, APROVADO PELO DECRETO 3.048, DE 12/05/1999, E ALTERAÇÕES POSTERIORES.

MINISTÉRIO DA FAZENDA - MF

GFIP - SEFIP 8.40 (17/10/2022) TABELAS 44.0 (25/01/2022)

DATA: 04/12/2023
HORA: 13:41:22
PÁG : 0011

COMPROVANTE DE DECLARAÇÃO DAS CONTRIBUIÇÕES A RECOLHER À PREVIDÊNCIA SOCIAL E A OUTRAS ENTIDADES E FUNDOS POR FPAS
TOMADOR

EMPRESA: A L TEIXEIRA PINHEIRO
N° ARQUIVO: E7U8raB50JY0000-0
INSCRIÇÃO: 69.374.585/0001-06

COMP: 11/2023 COD REC: 155 COD GPS: 2208 FPAS: 507 OUTRAS ENT: 0079 SIMPLES: 1 ALIQ RAT: 3,0 FAP: 0,95 RAT AJUSTADO: 2,85

TOMADOR/OBRA: BR 116 CASTANHAO N° CONTROLE: OOJM8zSNYkE0000-8 INSCRIÇÃO: 900095574771

LOGRADOURO: ROD HUMBERTO TEIXEIRA SN CE 060 KM 367 BAIRRO: BARREIRAS CNAE PREPONDERANTE: 4211101

CIDADE: IGUATU UF: CE CEP: 63510-500 TELEFONE: 88-97045557 CNAE: 4211101

APURAÇÃO DO VALOR A RECOLHER:	507	620	744	779	TOTAL
SEGURADO					
Empregados/Avulsos	212,33	0,00	0,00	0,00	212,33
Contribuintes Individuais	0,00	0,00	0,00	0,00	0,00
EMPRESA					
Empregados/Avulsos	505,55	0,00	0,00	0,00	505,55
Contribuintes Individuais	0,00	0,00	0,00	0,00	0,00
RAT	72,04	0,00	0,00	0,00	72,04
RAT - Agentes Nocivos	0,00	0,00	0,00	0,00	0,00
Valores Pagos a Cooperativas	0,00	0,00	0,00	0,00	0,00
Adicional Cooperativas	0,00	0,00	0,00	0,00	0,00
Comercialização Produção	0,00	0,00	0,00	0,00	0,00
Evento Desportivo/Patrocínio	0,00	0,00	0,00	0,00	0,00
RECOLHIMENTO COMP ANT - VALOR INSS	0,00	0,00	0,00	0,00	0,00
(-) Retenção Lei 9.711/98	0,00	0,00	0,00	0,00	0,00
(-) Sal. Família/Sal. Maternidade	0,00	0,00	0,00	0,00	0,00
(-) Compensação	0,00	0,00	0,00	0,00	0,00
VALOR A RECOLHER - PREVIDÊNCIA SOCIAL	789,92	0,00	0,00	0,00	789,92
OUTRAS ENTIDADES	146,61	0,00	0,00	0,00	146,61
RECOLH COMP ANT - VALOR OUT ENTID	0,00	0,00	0,00	0,00	0,00
VALOR A RECOLHER - OUTRAS ENTIDADES	146,61	0,00	0,00	0,00	146,61
TOTAL A RECOLHER	936,53	0,00	0,00	0,00	936,53

(*) Os valores de retenção, salário-família/salário-maternidade e compensação demonstrados são os efetivamente abatidos.

A DECLARAÇÃO DE DADOS CONSTANTES DESTA GFIP E DO ARQUIVO SEFIP CORRESPONDENTE A CONTRIBUIÇÃO PREVIDENCIÁRIA, EQUIVALE A CONFISSÃO DE DÍVIDA DOS VALORES DELA DECORRENTES E CONSTITUI(EM)CRÉDITO(S) PASSÍVEL(IS) DE INSCRIÇÃO EM DÍVIDA ATIVA, NA AUSÊNCIA DO OPORTUNO RECOLHIMENTO OU PARCELAMENTO,E CONSEQUENTE EXECUÇÃO JUDICIAL NOS TERMOS DA LEI No 6.830/80.

O EMPREGADOR/CONTRIBUINTE, RENUNCIANDO EXPRESSAMENTE A QUALQUER CONTESTAÇÃO QUANTO AO VALOR E PROCEDÊNCIA DESTA DECLARAÇÃO/DÍVIDA, ASSUME INTEGRAL RESPONSABILIDADE PELA EXATIDÃO DO MONTANTE DECLARADO E CONFESSADO, FICANDO, ENTRETANTO, RESSALVADO A SECRETARIA DA RECEITA FEDERAL DO BRASIL O DIREITO DE APURAR, A QUALQUER TEMPO, A EXISTÊNCIA DE OUTRAS IMPORTANCIAS DEVIDAS NÃO INCLUÍDAS NESTE INSTRUMENTO, AINDA QUE RELATIVAS AO MESMO PERÍODO.

O EMPREGADOR/CONTRIBUINTE RECONHECE QUE A PRESENTE CONFISSÃO DE DÍVIDA NÃO OBRIGA A SECRETARIA DA RECEITA FEDERAL DO BRASIL A EXPEDIR DOCUMENTO COMPROBATÓRIO DA INEXISTÊNCIA DE DÉBITO, SALVO SE SEU CRÉDITO FOR GARANTIDO NA FORMA DOS ARTS. 258 E 259 DO REGULAMENTO DA PREVIDÊNCIA SOCIAL, APROVADO PELO DECRETO 3.048, DE 12/05/1999, E ALTERAÇÕES POSTERIORES.

MINISTÉRIO DA FAZENDA - MF

GFIP - SEFIP 8.40 (17/10/2022) TABELAS 44.0 (25/01/2022)

DATA: 04/12/2023
HORA: 13:41:22
PÁG : 0012

COMPROVANTE DE DECLARAÇÃO DAS CONTRIBUIÇÕES A RECOLHER À PREVIDÊNCIA SOCIAL E A OUTRAS ENTIDADES E FUNDOS POR FPAS
TOMADOR

EMPRESA: A L TEIXEIRA PINHEIRO
N° ARQUIVO: E7U8raB50JY0000-0
INSCRIÇÃO: 69.374.585/0001-06

COMP: 11/2023 COD REC: 155 COD GPS: 2208 FPAS: 507 OUTRAS ENT: 0079 SIMPLES: 1 ALIQ RAT: 3,0 FAP: 0,95 RAT AJUSTADO: 2,85

TOMADOR/OBRA: BR 116 IPAUMIRIM N° CONTROLE: MCFRGJysRhH0000-2 INSCRIÇÃO: 900095575972

LOGRADOURO: ROD HUMBERTO TEIXEIRA SN CE 060 KM 367 BAIRRO: BARREIRAS CNAE PREPONDERANTE: 4211101

CIDADE: IGUATU UF: CE CEP: 63510-500 TELEFONE: 88-97045557 CNAE: 4211101

APURAÇÃO DO VALOR A RECOLHER:	507	620	744	779	TOTAL
SEGURADO					
Empregados/Avulsos	6.206,62	0,00	0,00	0,00	6.206,62
Contribuintes Individuais	0,00	0,00	0,00	0,00	0,00
EMPRESA					
Empregados/Avulsos	14.956,34	0,00	0,00	0,00	14.956,34
Contribuintes Individuais	0,00	0,00	0,00	0,00	0,00
RAT	2.131,27	0,00	0,00	0,00	2.131,27
RAT - Agentes Nocivos	0,00	0,00	0,00	0,00	0,00
Valores Pagos a Cooperativas	0,00	0,00	0,00	0,00	0,00
Adicional Cooperativas	0,00	0,00	0,00	0,00	0,00
Comercialização Produção	0,00	0,00	0,00	0,00	0,00
Evento Desportivo/Patrocínio	0,00	0,00	0,00	0,00	0,00
RECOLHIMENTO COMP ANT - VALOR INSS	0,00	0,00	0,00	0,00	0,00
(-) Retenção Lei 9.711/98	0,00	0,00	0,00	0,00	0,00
(-) Sal. Família/Sal. Maternidade	119,64	0,00	0,00	0,00	119,64
(-) Compensação	0,00	0,00	0,00	0,00	0,00
VALOR A RECOLHER - PREVIDÊNCIA SOCIAL	23.174,59	0,00	0,00	0,00	23.174,59
OUTRAS ENTIDADES	4.337,33	0,00	0,00	0,00	4.337,33
RECOLH COMP ANT - VALOR OUT ENTID	0,00	0,00	0,00	0,00	0,00
VALOR A RECOLHER - OUTRAS ENTIDADES	4.337,33	0,00	0,00	0,00	4.337,33
TOTAL A RECOLHER	27.511,92	0,00	0,00	0,00	27.511,92

(*) Os valores de retenção, salário-família/salário-maternidade e compensação demonstrados são os efetivamente abatidos.

A DECLARAÇÃO DE DADOS CONSTANTES DESTA GFIP E DO ARQUIVO SEFIP CORRESPONDENTE A CONTRIBUIÇÃO PREVIDENCIÁRIA, EQUIVALE A CONFISSÃO DE DÍVIDA DOS VALORES DELA DECORRENTES E CONSTITUI(EM)CRÉDITO(S) PASSÍVEL(IS) DE INSCRIÇÃO EM DÍVIDA ATIVA, NA AUSÊNCIA DO OPORTUNO RECOLHIMENTO OU PARCELAMENTO,E CONSEQUENTE EXECUÇÃO JUDICIAL NOS TERMOS DA LEI No 6.830/80.

O EMPREGADOR/CONTRIBUINTE, RENUNCIANDO EXPRESSAMENTE A QUALQUER CONTESTAÇÃO QUANTO AO VALOR E PROCEDÊNCIA DESTA DECLARAÇÃO/DÍVIDA, ASSUME INTEGRAL RESPONSABILIDADE PELA EXATIDÃO DO MONTANTE DECLARADO E CONFESSADO, FICANDO, ENTRETANTO, RESSALVADO A SECRETARIA DA RECEITA FEDERAL DO BRASIL O DIREITO DE APURAR, A QUALQUER TEMPO, A EXISTÊNCIA DE OUTRAS IMPORTANCIAS DEVIDAS NÃO INCLUÍDAS NESTE INSTRUMENTO, AINDA QUE RELATIVAS AO MESMO PERÍODO.

O EMPREGADOR/CONTRIBUINTE RECONHECE QUE A PRESENTE CONFISSÃO DE DÍVIDA NÃO OBRIGA A SECRETARIA DA RECEITA FEDERAL DO BRASIL A EXPEDIR DOCUMENTO COMPROBATÓRIO DA INEXISTÊNCIA DE DÉBITO, SALVO SE SEU CRÉDITO FOR GARANTIDO NA FORMA DOS ARTS. 258 E 259 DO REGULAMENTO DA PREVIDÊNCIA SOCIAL, APROVADO PELO DECRETO 3.048, DE 12/05/1999, E ALTERAÇÕES POSTERIORES.

MINISTÉRIO DA FAZENDA - MF

GFIP - SEFIP 8.40 (17/10/2022) TABELAS 44.0 (25/01/2022)

DATA: 04/12/2023
HORA: 13:41:22
PÁG : 0013

COMPROVANTE DE DECLARAÇÃO DAS CONTRIBUIÇÕES A RECOLHER À PREVIDÊNCIA SOCIAL E A OUTRAS ENTIDADES E FUNDOS POR FPAS
TOMADOR

EMPRESA: A L TEIXEIRA PINHEIRO
Nº ARQUIVO: E7U8raB50JY0000-0
INSCRIÇÃO: 69.374.585/0001-06

COMP: 11/2023 COD REC: 155 COD GPS: 2208 FPAS: 507 OUTRAS ENT: 0079 SIMPLES: 1 ALIQ RAT: 3,0 FAP: 0,95 RAT AJUSTADO: 2,85

TOMADOR/OBRA: FUNCIONAL 2022 Nº CONTROLE: HniLuKkmrx10000-5 INSCRIÇÃO: 900097536971

LOGRADOURO: ROD HUMBERTO TEIXEIRA SN CE 060 KM 367 BAIRRO: BARREIRAS CNAE PREPONDERANTE: 4211101

CIDADE: IGUATU UF: CE CEP: 63510-500 TELEFONE: 88-97045557 CNAE: 4211101

APURAÇÃO DO VALOR A RECOLHER:	507	620	744	779	TOTAL
SEGURADO					
Empregados/Avulsos	4.832,35	0,00	0,00	0,00	4.832,35
Contribuintes Individuais	0,00	0,00	0,00	0,00	0,00
EMPRESA					
Empregados/Avulsos	10.532,01	0,00	0,00	0,00	10.532,01
Contribuintes Individuais	0,00	0,00	0,00	0,00	0,00
RAT	1.500,81	0,00	0,00	0,00	1.500,81
RAT - Agentes Nocivos	0,00	0,00	0,00	0,00	0,00
Valores Pagos a Cooperativas	0,00	0,00	0,00	0,00	0,00
Adicional Cooperativas	0,00	0,00	0,00	0,00	0,00
Comercialização Produção	0,00	0,00	0,00	0,00	0,00
Evento Desportivo/Patrocínio	0,00	0,00	0,00	0,00	0,00
RECOLHIMENTO COMP ANT - VALOR INSS	0,00	0,00	0,00	0,00	0,00
(-) Retenção Lei 9.711/98	0,00	0,00	0,00	0,00	0,00
(-) Sal. Família/Sal. Maternidade	0,00	0,00	0,00	0,00	0,00
(-) Compensação	0,00	0,00	0,00	0,00	0,00
VALOR A RECOLHER - PREVIDÊNCIA SOCIAL	16.865,17	0,00	0,00	0,00	16.865,17
OUTRAS ENTIDADES	3.054,28	0,00	0,00	0,00	3.054,28
RECOLH COMP ANT - VALOR OUT ENTID	0,00	0,00	0,00	0,00	0,00
VALOR A RECOLHER - OUTRAS ENTIDADES	3.054,28	0,00	0,00	0,00	3.054,28
TOTAL A RECOLHER	19.919,45	0,00	0,00	0,00	19.919,45

(*) Os valores de retenção, salário-família/salário-maternidade e compensação demonstrados são os efetivamente abatidos.

A DECLARAÇÃO DE DADOS CONSTANTES DESTA GFIP E DO ARQUIVO SEFIP CORRESPONDENTE A CONTRIBUIÇÃO PREVIDENCIÁRIA, EQUIVALE A CONFISSÃO DE DÍVIDA DOS VALORES DELA DECORRENTES E CONSTITUI(EM)CRÉDITO(S) PASSÍVEL(IS) DE INSCRIÇÃO EM DÍVIDA ATIVA, NA AUSÊNCIA DO OPORTUNO RECOLHIMENTO OU PARCELAMENTO,E CONSEQUENTE EXECUÇÃO JUDICIAL NOS TERMOS DA LEI No 6.830/80.

O EMPREGADOR/CONTRIBUINTE, RENUNCIANDO EXPRESSAMENTE A QUALQUER CONTESTAÇÃO QUANTO AO VALOR E PROCEDÊNCIA DESTA DECLARAÇÃO/DÍVIDA, ASSUME INTEGRAL RESPONSABILIDADE PELA EXATIDÃO DO MONTANTE DECLARADO E CONFESSADO, FICANDO, ENTRETANTO, RESSALVADO A SECRETARIA DA RECEITA FEDERAL DO BRASIL O DIREITO DE APURAR, A QUALQUER TEMPO, A EXISTÊNCIA DE OUTRAS IMPORTANCIAS DEVIDAS NÃO INCLUÍDAS NESTE INSTRUMENTO, AINDA QUE RELATIVAS AO MESMO PERÍODO.

O EMPREGADOR/CONTRIBUINTE RECONHECE QUE A PRESENTE CONFISSÃO DE DÍVIDA NÃO OBRIGA A SECRETARIA DA RECEITA FEDERAL DO BRASIL A EXPEDIR DOCUMENTO COMPROBATÓRIO DA INEXISTÊNCIA DE DÉBITO, SALVO SE SEU CRÉDITO FOR GARANTIDO NA FORMA DOS ARTS. 258 E 259 DO REGULAMENTO DA PREVIDÊNCIA SOCIAL, APROVADO PELO DECRETO 3.048, DE 12/05/1999, E ALTERAÇÕES POSTERIORES.

MINISTÉRIO DA FAZENDA - MF

GFIP - SEFIP 8.40 (17/10/2022) TABELAS 44.0 (25/01/2022)

DATA: 04/12/2023
HORA: 13:41:22
PÁG : 0014

COMPROVANTE DE DECLARAÇÃO DAS CONTRIBUIÇÕES A RECOLHER À PREVIDÊNCIA SOCIAL E A OUTRAS ENTIDADES E FUNDOS POR FPAS
TOMADOR

EMPRESA: A L TEIXEIRA PINHEIRO
Nº ARQUIVO: E7U8raB50JY0000-0
INSCRIÇÃO: 69.374.585/0001-06
COMP: 11/2023 COD REC: 155 COD GPS: 2208 FPAS: 507 OUTRAS ENT: 0079 SIMPLES: 1 ALIQ RAT: 3,0 FAP: 0,95 RAT AJUSTADO: 2,85
TOMADOR/OBRA: SINALIZE TAUA 2022 Nº CONTROLE: EwsLxVQxCJ60000-7 INSCRIÇÃO: 900099871073
LOGRADOURO: ROD HUMBERTO TEIXEIRA SN CE 060 KM 367
CIDADE: IGUATU UF: CE CEP: 63510-500 BAIRRO: BARREIRAS TELEFONE: 88-97045557 CNAE PREPONDERANTE: 4211101 CNAE: 4211101

APURAÇÃO DO VALOR A RECOLHER:	507	620	744	779	TOTAL
SEGURADO					
Empregados/Avulsos	246,65	0,00	0,00	0,00	246,65
Contribuintes Individuais	0,00	0,00	0,00	0,00	0,00
EMPRESA					
Empregados/Avulsos	562,76	0,00	0,00	0,00	562,76
Contribuintes Individuais	0,00	0,00	0,00	0,00	0,00
RAT	80,19	0,00	0,00	0,00	80,19
RAT - Agentes Nocivos	0,00	0,00	0,00	0,00	0,00
Valores Pagos a Cooperativas	0,00	0,00	0,00	0,00	0,00
Adicional Cooperativas	0,00	0,00	0,00	0,00	0,00
Comercialização Produção	0,00	0,00	0,00	0,00	0,00
Evento Desportivo/Patrocínio	0,00	0,00	0,00	0,00	0,00
RECOLHIMENTO COMP ANT - VALOR INSS	0,00	0,00	0,00	0,00	0,00
(-) Retenção Lei 9.711/98	0,00	0,00	0,00	0,00	0,00
(-) Sal. Família/Sal. Maternidade	0,00	0,00	0,00	0,00	0,00
(-) Compensação	0,00	0,00	0,00	0,00	0,00
VALOR A RECOLHER - PREVIDÊNCIA SOCIAL	889,60	0,00	0,00	0,00	889,60
OUTRAS ENTIDADES	163,20	0,00	0,00	0,00	163,20
RECOLH COMP ANT - VALOR OUT ENTID	0,00	0,00	0,00	0,00	0,00
VALOR A RECOLHER - OUTRAS ENTIDADES	163,20	0,00	0,00	0,00	163,20
TOTAL A RECOLHER	1.052,80	0,00	0,00	0,00	1.052,80

(*) Os valores de retenção, salário-família/salário-maternidade e compensação demonstrados são os efetivamente abatidos.

A DECLARAÇÃO DE DADOS CONSTANTES DESTA GFIP E DO ARQUIVO SEFIP CORRESPONDENTE A CONTRIBUIÇÃO PREVIDENCIÁRIA, EQUIVALE A CONFISSÃO DE DÍVIDA DOS VALORES DELA DECORRENTES E CONSTITUI(EM)CRÉDITO(S) PASSÍVEL(IS) DE INSCRIÇÃO EM DÍVIDA ATIVA, NA AUSÊNCIA DO OPORTUNO RECOLHIMENTO OU PARCELAMENTO,E CONSEQUENTE EXECUÇÃO JUDICIAL NOS TERMOS DA LEI No 6.830/80.

O EMPREGADOR/CONTRIBUINTE, RENUNCIANDO EXPRESSAMENTE A QUALQUER CONTESTAÇÃO QUANTO AO VALOR E PROCEDÊNCIA DESTA DECLARAÇÃO/DÍVIDA, ASSUME INTEGRAL RESPONSABILIDADE PELA EXATIDÃO DO MONTANTE DECLARADO E CONFESSADO, FICANDO, ENTRETANTO, RESSALVADO A SECRETARIA DA RECEITA FEDERAL DO BRASIL O DIREITO DE APURAR, A QUALQUER TEMPO, A EXISTÊNCIA DE OUTRAS IMPORTANCIAS DEVIDAS NÃO INCLUÍDAS NESTE INSTRUMENTO, AINDA QUE RELATIVAS AO MESMO PERÍODO.

O EMPREGADOR/CONTRIBUINTE RECONHECE QUE A PRESENTE CONFISSÃO DE DÍVIDA NÃO OBRIGA A SECRETARIA DA RECEITA FEDERAL DO BRASIL A EXPEDIR DOCUMENTO COMPROBATÓRIO DA INEXISTÊNCIA DE DÉBITO, SALVO SE SEU CRÉDITO FOR GARANTIDO NA FORMA DOS ARTS. 258 E 259 DO REGULAMENTO DA PREVIDÊNCIA SOCIAL, APROVADO PELO DECRETO 3.048, DE 12/05/1999, E ALTERAÇÕES POSTERIORES.

MINISTÉRIO DA FAZENDA - MF

GFIP - SEFIP 8.40 (17/10/2022) TABELAS 44.0 (25/01/2022)

DATA: 04/12/2023
HORA: 13:41:22
PÁG : 0015

COMPROVANTE DE DECLARAÇÃO DAS CONTRIBUIÇÕES A RECOLHER À PREVIDÊNCIA SOCIAL E A OUTRAS ENTIDADES E FUNDOS POR FPAS
TOMADOR

EMPRESA: A L TEIXEIRA PINHEIRO
Nº ARQUIVO: E7U8raB50JY0000-0
INSCRIÇÃO: 69.374.585/0001-06

COMP: 11/2023 COD REC: 155 COD GPS: 2208 FPAS: 507 OUTRAS ENT: 0079 SIMPLES: 1 ALIQ RAT: 3,0 FAP: 0,95 RAT AJUSTADO: 2,85

TOMADOR/OBRA: SINALIZA IGUATU 2022 Nº CONTROLE: MTfb2NggvGE0000-1 INSCRIÇÃO: 900099872172

LOGRADOURO: ROD HUMBERTO TEIXEIRA SN CE 060 KM 367 BAIRRO: BARREIRAS CNAE PREPONDERANTE: 4211101

CIDADE: IGUATU UF: CE CEP: 63510-500 TELEFONE: 88-97045557 CNAE: 4211101

APURAÇÃO DO VALOR A RECOLHER:	507	620	744	779	TOTAL
SEGURADO					
Empregados/Avulsos	125,82	0,00	0,00	0,00	125,82
Contribuintes Individuais	0,00	0,00	0,00	0,00	0,00
EMPRESA					
Empregados/Avulsos	320,00	0,00	0,00	0,00	320,00
Contribuintes Individuais	0,00	0,00	0,00	0,00	0,00
RAT	45,60	0,00	0,00	0,00	45,60
RAT - Agentes Nocivos	0,00	0,00	0,00	0,00	0,00
Valores Pagos a Cooperativas	0,00	0,00	0,00	0,00	0,00
Adicional Cooperativas	0,00	0,00	0,00	0,00	0,00
Comercialização Produção	0,00	0,00	0,00	0,00	0,00
Evento Desportivo/Patrocínio	0,00	0,00	0,00	0,00	0,00
RECOLHIMENTO COMP ANT - VALOR INSS	0,00	0,00	0,00	0,00	0,00
(-) Retenção Lei 9.711/98	0,00	0,00	0,00	0,00	0,00
(-) Sal. Família/Sal. Maternidade	0,00	0,00	0,00	0,00	0,00
(-) Compensação	0,00	0,00	0,00	0,00	0,00
VALOR A RECOLHER - PREVIDÊNCIA SOCIAL	491,42	0,00	0,00	0,00	491,42
OUTRAS ENTIDADES	92,80	0,00	0,00	0,00	92,80
RECOLH COMP ANT - VALOR OUT ENTID	0,00	0,00	0,00	0,00	0,00
VALOR A RECOLHER - OUTRAS ENTIDADES	92,80	0,00	0,00	0,00	92,80
TOTAL A RECOLHER	584,22	0,00	0,00	0,00	584,22

(*) Os valores de retenção, salário-família/salário-maternidade e compensação demonstrados são os efetivamente abatidos.

A DECLARAÇÃO DE DADOS CONSTANTES DESTA GFIP E DO ARQUIVO SEFIP CORRESPONDENTE A CONTRIBUIÇÃO PREVIDENCIÁRIA, EQUIVALE A CONFISSÃO DE DÍVIDA DOS VALORES DELA DECORRENTES E CONSTITUI(EM)CRÉDITO(S) PASSÍVEL(IS) DE INSCRIÇÃO EM DÍVIDA ATIVA, NA AUSÊNCIA DO OPORTUNO RECOLHIMENTO OU PARCELAMENTO,E CONSEQUENTE EXECUÇÃO JUDICIAL NOS TERMOS DA LEI No 6.830/80.

O EMPREGADOR/CONTRIBUINTE, RENUNCIANDO EXPRESSAMENTE A QUALQUER CONTESTAÇÃO QUANTO AO VALOR E PROCEDÊNCIA DESTA DECLARAÇÃO/DÍVIDA, ASSUME INTEGRAL RESPONSABILIDADE PELA EXATIDÃO DO MONTANTE DECLARADO E CONFESSADO, FICANDO, ENTRETANTO, RESSALVADO A SECRETARIA DA RECEITA FEDERAL DO BRASIL O DIREITO DE APURAR, A QUALQUER TEMPO, A EXISTÊNCIA DE OUTRAS IMPORTANCIAS DEVIDAS NÃO INCLUÍDAS NESTE INSTRUMENTO, AINDA QUE RELATIVAS AO MESMO PERÍODO.

O EMPREGADOR/CONTRIBUINTE RECONHECE QUE A PRESENTE CONFISSÃO DE DÍVIDA NÃO OBRIGA A SECRETARIA DA RECEITA FEDERAL DO BRASIL A EXPEDIR DOCUMENTO COMPROBATÓRIO DA INEXISTÊNCIA DE DÉBITO, SALVO SE SEU CRÉDITO FOR GARANTIDO NA FORMA DOS ARTS. 258 E 259 DO REGULAMENTO DA PREVIDÊNCIA SOCIAL, APROVADO PELO DECRETO 3.048, DE 12/05/1999, E ALTERAÇÕES POSTERIORES.

MINISTÉRIO DA FAZENDA - MF

GFIP - SEFIP 8.40 (17/10/2022) TABELAS 44.0 (25/01/2022)

DATA: 04/12/2023
HORA: 13:41:22
PÁG : 0016

COMPROVANTE DE DECLARAÇÃO DAS CONTRIBUIÇÕES A RECOLHER À PREVIDÊNCIA SOCIAL E A OUTRAS ENTIDADES E FUNDOS POR FPAS
TOMADOR

EMPRESA: A L TEIXEIRA PINHEIRO
Nº ARQUIVO: E7U8raB50JY0000-0
INSCRIÇÃO: 69.374.585/0001-06

COMP: 11/2023 COD REC: 155 COD GPS: 2208 FPAS: 507 OUTRAS ENT: 0079 SIMPLES: 1 ALIQ RAT: 3,0 FAP: 0,95 RAT AJUSTADO: 2,85

TOMADOR/OBRA: PAVIMENTACAO ASSARE Nº CONTROLE: Feli81N3IYX0000-9 INSCRIÇÃO: 900099873578

LOGRADOURO: ROD HUMBERTO TEIXEIRA SN CE 060 KM 367 BAIRRO: BARREIRAS CNAE PREPONDERANTE: 4211101

CIDADE: IGUATU UF: CE CEP: 63510-500 TELEFONE: 88-97045557 CNAE: 4211101

APURAÇÃO DO VALOR A RECOLHER:	507	620	744	779	TOTAL
SEGURADO					
Empregados/Avulsos	7.211,36	0,00	0,00	0,00	7.211,36
Contribuintes Individuais	0,00	0,00	0,00	0,00	0,00
EMPRESA					
Empregados/Avulsos	15.668,62	0,00	0,00	0,00	15.668,62
Contribuintes Individuais	0,00	0,00	0,00	0,00	0,00
RAT	2.232,77	0,00	0,00	0,00	2.232,77
RAT - Agentes Nocivos	0,00	0,00	0,00	0,00	0,00
Valores Pagos a Cooperativas	0,00	0,00	0,00	0,00	0,00
Adicional Cooperativas	0,00	0,00	0,00	0,00	0,00
Comercialização Produção	0,00	0,00	0,00	0,00	0,00
Evento Desportivo/Patrocínio	0,00	0,00	0,00	0,00	0,00
RECOLHIMENTO COMP ANT - VALOR INSS	0,00	0,00	0,00	0,00	0,00
(-) Retenção Lei 9.711/98	0,00	0,00	0,00	0,00	0,00
(-) Sal. Família/Sal. Maternidade	0,00	0,00	0,00	0,00	0,00
(-) Compensação	0,00	0,00	0,00	0,00	0,00
VALOR A RECOLHER - PREVIDÊNCIA SOCIAL	25.112,75	0,00	0,00	0,00	25.112,75
OUTRAS ENTIDADES	4.543,90	0,00	0,00	0,00	4.543,90
RECOLH COMP ANT - VALOR OUT ENTID	0,00	0,00	0,00	0,00	0,00
VALOR A RECOLHER - OUTRAS ENTIDADES	4.543,90	0,00	0,00	0,00	4.543,90
TOTAL A RECOLHER	29.656,65	0,00	0,00	0,00	29.656,65

(*) Os valores de retenção, salário-família/salário-maternidade e compensação demonstrados são os efetivamente abatidos.

A DECLARAÇÃO DE DADOS CONSTANTES DESTA GFIP E DO ARQUIVO SEFIP CORRESPONDENTE A CONTRIBUIÇÃO PREVIDENCIÁRIA, EQUIVALE A CONFISSÃO DE DÍVIDA DOS VALORES DELA DECORRENTES E CONSTITUI(EM)CRÉDITO(S) PASSÍVEL(IS) DE INSCRIÇÃO EM DÍVIDA ATIVA, NA AUSÊNCIA DO OPORTUNO RECOLHIMENTO OU PARCELAMENTO,E CONSEQUENTE EXECUÇÃO JUDICIAL NOS TERMOS DA LEI No 6.830/80.

O EMPREGADOR/CONTRIBUINTE, RENUNCIANDO EXPRESSAMENTE A QUALQUER CONTESTAÇÃO QUANTO AO VALOR E PROCEDÊNCIA DESTA DECLARAÇÃO/DÍVIDA, ASSUME INTEGRAL RESPONSABILIDADE PELA EXATIDÃO DO MONTANTE DECLARADO E CONFESSADO, FICANDO, ENTRETANTO, RESSALVADO A SECRETARIA DA RECEITA FEDERAL DO BRASIL O DIREITO DE APURAR, A QUALQUER TEMPO, A EXISTÊNCIA DE OUTRAS IMPORTANCIAS DEVIDAS NÃO INCLUÍDAS NESTE INSTRUMENTO, AINDA QUE RELATIVAS AO MESMO PERÍODO.

O EMPREGADOR/CONTRIBUINTE RECONHECE QUE A PRESENTE CONFISSÃO DE DÍVIDA NÃO OBRIGA A SECRETARIA DA RECEITA FEDERAL DO BRASIL A EXPEDIR DOCUMENTO COMPROBATÓRIO DA INEXISTÊNCIA DE DÉBITO, SALVO SE SEU CRÉDITO FOR GARANTIDO NA FORMA DOS ARTS. 258 E 259 DO REGULAMENTO DA PREVIDÊNCIA SOCIAL, APROVADO PELO DECRETO 3.048, DE 12/05/1999, E ALTERAÇÕES POSTERIORES.

MINISTÉRIO DA FAZENDA - MF

GFIP - SEFIP 8.40 (17/10/2022) TABELAS 44.0 (25/01/2022)

DATA: 04/12/2023
HORA: 13:41:22
PÁG : 0017

COMPROVANTE DE DECLARAÇÃO DAS CONTRIBUIÇÕES A RECOLHER À PREVIDÊNCIA SOCIAL E A OUTRAS ENTIDADES E FUNDOS POR FPAS
TOMADOR

EMPRESA: A L TEIXEIRA PINHEIRO
Nº ARQUIVO: E7U8raB50JY0000-0
INSCRIÇÃO: 69.374.585/0001-06

COMP: 11/2023 COD REC: 155 COD GPS: 2208 FPAS: 507 OUTRAS ENT: 0079 SIMPLES: 1 ALIQ RAT: 3,0 FAP: 0,95 RAT AJUSTADO: 2,85

TOMADOR/OBRA: PARQUER DE EXPOSICOES Nº CONTROLE: Mr4FljEEHPr0000-8 INSCRIÇÃO: 900104509774

LOGRADOURO: ROD HUMBERTO TEIXEIRA SN CE 060 KM 367 BAIRRO: BARREIRAS CNAE PREPONDERANTE: 4211101

CIDADE: IGUATU UF: CE CEP: 63510-500 TELEFONE: 88-97045557 CNAE: 4211101

APURAÇÃO DO VALOR A RECOLHER:	507	620	744	779	TOTAL
SEGURADO					
Empregados/Avulsos	581,33	0,00	0,00	0,00	581,33
Contribuintes Individuais	0,00	0,00	0,00	0,00	0,00
EMPRESA					
Empregados/Avulsos	1.382,52	0,00	0,00	0,00	1.382,52
Contribuintes Individuais	0,00	0,00	0,00	0,00	0,00
RAT	197,00	0,00	0,00	0,00	197,00
RAT - Agentes Nocivos	0,00	0,00	0,00	0,00	0,00
Valores Pagos a Cooperativas	0,00	0,00	0,00	0,00	0,00
Adicional Cooperativas	0,00	0,00	0,00	0,00	0,00
Comercialização Produção	0,00	0,00	0,00	0,00	0,00
Evento Desportivo/Patrocínio	0,00	0,00	0,00	0,00	0,00
RECOLHIMENTO COMP ANT - VALOR INSS	0,00	0,00	0,00	0,00	0,00
(-) Retenção Lei 9.711/98	0,00	0,00	0,00	0,00	0,00
(-) Sal. Família/Sal. Maternidade	0,00	0,00	0,00	0,00	0,00
(-) Compensação	0,00	0,00	0,00	0,00	0,00
VALOR A RECOLHER - PREVIDÊNCIA SOCIAL	2.160,85	0,00	0,00	0,00	2.160,85
OUTRAS ENTIDADES	400,93	0,00	0,00	0,00	400,93
RECOLH COMP ANT - VALOR OUT ENTID	0,00	0,00	0,00	0,00	0,00
VALOR A RECOLHER - OUTRAS ENTIDADES	400,93	0,00	0,00	0,00	400,93
TOTAL A RECOLHER	2.561,78	0,00	0,00	0,00	2.561,78

(*) Os valores de retenção, salário-família/salário-maternidade e compensação demonstrados são os efetivamente abatidos.

A DECLARAÇÃO DE DADOS CONSTANTES DESTA GFIP E DO ARQUIVO SEFIP CORRESPONDENTE A CONTRIBUIÇÃO PREVIDENCIÁRIA, EQUIVALE A CONFISSÃO DE DÍVIDA DOS VALORES DELA DECORRENTES E CONSTITUI(EM)CRÉDITO(S) PASSÍVEL(IS) DE INSCRIÇÃO EM DÍVIDA ATIVA, NA AUSÊNCIA DO OPORTUNO RECOLHIMENTO OU PARCELAMENTO,E CONSEQUENTE EXECUÇÃO JUDICIAL NOS TERMOS DA LEI No 6.830/80.

O EMPREGADOR/CONTRIBUINTE, RENUNCIANDO EXPRESSAMENTE A QUALQUER CONTESTAÇÃO QUANTO AO VALOR E PROCEDÊNCIA DESTA DECLARAÇÃO/DÍVIDA, ASSUME INTEGRAL RESPONSABILIDADE PELA EXATIDÃO DO MONTANTE DECLARADO E CONFESSADO, FICANDO, ENTRETANTO, RESSALVADO A SECRETARIA DA RECEITA FEDERAL DO BRASIL O DIREITO DE APURAR, A QUALQUER TEMPO, A EXISTÊNCIA DE OUTRAS IMPORTANCIAS DEVIDAS NÃO INCLUÍDAS NESTE INSTRUMENTO, AINDA QUE RELATIVAS AO MESMO PERÍODO.

O EMPREGADOR/CONTRIBUINTE RECONHECE QUE A PRESENTE CONFISSÃO DE DÍVIDA NÃO OBRIGA A SECRETARIA DA RECEITA FEDERAL DO BRASIL A EXPEDIR DOCUMENTO COMPROBATÓRIO DA INEXISTÊNCIA DE DÉBITO, SALVO SE SEU CRÉDITO FOR GARANTIDO NA FORMA DOS ARTS. 258 E 259 DO REGULAMENTO DA PREVIDÊNCIA SOCIAL, APROVADO PELO DECRETO 3.048, DE 12/05/1999, E ALTERAÇÕES POSTERIORES.

MINISTÉRIO DA FAZENDA - MF

GFIP - SEFIP 8.40 (17/10/2022) TABELAS 44.0 (25/01/2022)

DATA: 04/12/2023
HORA: 13:41:22
PÁG : 0018

COMPROVANTE DE DECLARAÇÃO DAS CONTRIBUIÇÕES A RECOLHER À PREVIDÊNCIA SOCIAL E A OUTRAS ENTIDADES E FUNDOS POR FPAS
TOMADOR

Nº ARQUIVO: E7U8raB50JY0000-0

EMPRESA: A L TEIXEIRA PINHEIRO — INSCRIÇÃO: 69.374.585/0001-06

COMP: 11/2023 COD REC: 155 COD GPS: 2208 FPAS: 507 OUTRAS ENT: 0079 SIMPLES: 1 ALIQ RAT: 3,0 FAP: 0,95 RAT AJUSTADO: 2,85

TOMADOR/OBRA: VILA JOAQUIM MOREIRA — Nº CONTROLE: HxJoOLNk01A0000-0 — INSCRIÇÃO: 900104511671

LOGRADOURO: ROD HUMBERTO TEIXEIRA SN CE 060 KM 367 — BAIRRO: BARREIRAS — CNAE PREPONDERANTE: 4211101

CIDADE: IGUATU UF: CE — CEP: 63510-500 — TELEFONE: 88-97045557 — CNAE: 4211101

APURAÇÃO DO VALOR A RECOLHER:	507	620	744	779	TOTAL
SEGURADO					
Empregados/Avulsos	8.033,20	0,00	0,00	0,00	8.033,20
Contribuintes Individuais	0,00	0,00	0,00	0,00	0,00
EMPRESA					
Empregados/Avulsos	19.640,70	0,00	0,00	0,00	19.640,70
Contribuintes Individuais	0,00	0,00	0,00	0,00	0,00
RAT	2.798,79	0,00	0,00	0,00	2.798,79
RAT - Agentes Nocivos	0,00	0,00	0,00	0,00	0,00
Valores Pagos a Cooperativas	0,00	0,00	0,00	0,00	0,00
Adicional Cooperativas	0,00	0,00	0,00	0,00	0,00
Comercialização Produção	0,00	0,00	0,00	0,00	0,00
Evento Desportivo/Patrocínio	0,00	0,00	0,00	0,00	0,00
RECOLHIMENTO COMP ANT - VALOR INSS	0,00	0,00	0,00	0,00	0,00
(-) Retenção Lei 9.711/98	0,00	0,00	0,00	0,00	0,00
(-) Sal. Família/Sal. Maternidade	299,10	0,00	0,00	0,00	299,10
(-) Compensação	0,00	0,00	0,00	0,00	0,00
VALOR A RECOLHER - PREVIDÊNCIA SOCIAL	30.173,59	0,00	0,00	0,00	30.173,59
OUTRAS ENTIDADES	5.695,80	0,00	0,00	0,00	5.695,80
RECOLH COMP ANT - VALOR OUT ENTID	0,00	0,00	0,00	0,00	0,00
VALOR A RECOLHER - OUTRAS ENTIDADES	5.695,80	0,00	0,00	0,00	5.695,80
TOTAL A RECOLHER	35.869,39	0,00	0,00	0,00	35.869,39

(*) Os valores de retenção, salário-família/salário-maternidade e compensação demonstrados são os efetivamente abatidos.

A DECLARAÇÃO DE DADOS CONSTANTES DESTA GFIP E DO ARQUIVO SEFIP CORRESPONDENTE A CONTRIBUIÇÃO PREVIDENCIÁRIA, EQUIVALE A CONFISSÃO DE DÍVIDA DOS VALORES DELA DECORRENTES E CONSTITUI(EM)CRÉDITO(S) PASSÍVEL(IS) DE INSCRIÇÃO EM DÍVIDA ATIVA, NA AUSÊNCIA DO OPORTUNO RECOLHIMENTO OU PARCELAMENTO,E CONSEQUENTE EXECUÇÃO JUDICIAL NOS TERMOS DA LEI No 6.830/80.

O EMPREGADOR/CONTRIBUINTE, RENUNCIANDO EXPRESSAMENTE A QUALQUER CONTESTAÇÃO QUANTO AO VALOR E PROCEDÊNCIA DESTA DECLARAÇÃO/DÍVIDA, ASSUME INTEGRAL RESPONSABILIDADE PELA EXATIDÃO DO MONTANTE DECLARADO E CONFESSADO, FICANDO, ENTRETANTO, RESSALVADO A SECRETARIA DA RECEITA FEDERAL DO BRASIL O DIREITO DE APURAR, A QUALQUER TEMPO, A EXISTÊNCIA DE OUTRAS IMPORTANCIAS DEVIDAS NÃO INCLUÍDAS NESTE INSTRUMENTO, AINDA QUE RELATIVAS AO MESMO PERÍODO.

O EMPREGADOR/CONTRIBUINTE RECONHECE QUE A PRESENTE CONFISSÃO DE DÍVIDA NÃO OBRIGA A SECRETARIA DA RECEITA FEDERAL DO BRASIL A EXPEDIR DOCUMENTO COMPROBATÓRIO DA INEXISTÊNCIA DE DÉBITO, SALVO SE SEU CRÉDITO FOR GARANTIDO NA FORMA DOS ARTS. 258 E 259 DO REGULAMENTO DA PREVIDÊNCIA SOCIAL, APROVADO PELO DECRETO 3.048, DE 12/05/1999, E ALTERAÇÕES POSTERIORES.

MINISTÉRIO DA FAZENDA - MF

GFIP - SEFIP 8.40 (17/10/2022) TABELAS 44.0 (25/01/2022)

DATA: 04/12/2023
HORA: 13:41:22
PÁG : 0019

COMPROVANTE DE DECLARAÇÃO DAS CONTRIBUIÇÕES A RECOLHER À PREVIDÊNCIA SOCIAL E A OUTRAS ENTIDADES E FUNDOS POR FPAS
TOMADOR

EMPRESA: A L TEIXEIRA PINHEIRO
Nº ARQUIVO: E7U8raB50JY0000-0
INSCRIÇÃO: 69.374.585/0001-06

COMP: 11/2023 COD REC: 155 COD GPS: 2208 FPAS: 507 OUTRAS ENT: 0079 SIMPLES: 1 ALIQ RAT: 3,0 FAP: 0,95 RAT AJUSTADO: 2,85

TOMADOR/OBRA: RODOVIA BR 230 SOUSA PARAIBA Nº CONTROLE: F0lkBZGDjS90000-1 INSCRIÇÃO: 900104515576

LOGRADOURO: ROD HUMBERTO TEIXEIRA SN CE 060 KM 367 BAIRRO: BARREIRAS CNAE PREPONDERANTE: 4211101

CIDADE: IGUATU UF: CE CEP: 63510-500 TELEFONE: 88-97045557 CNAE: 4211101

APURAÇÃO DO VALOR A RECOLHER:	507	620	744	779	TOTAL
SEGURADO					
Empregados/Avulsos	1.982,21	0,00	0,00	0,00	1.982,21
Contribuintes Individuais	0,00	0,00	0,00	0,00	0,00
EMPRESA					
Empregados/Avulsos	4.725,16	0,00	0,00	0,00	4.725,16
Contribuintes Individuais	0,00	0,00	0,00	0,00	0,00
RAT	673,33	0,00	0,00	0,00	673,33
RAT - Agentes Nocivos	0,00	0,00	0,00	0,00	0,00
Valores Pagos a Cooperativas	0,00	0,00	0,00	0,00	0,00
Adicional Cooperativas	0,00	0,00	0,00	0,00	0,00
Comercialização Produção	0,00	0,00	0,00	0,00	0,00
Evento Desportivo/Patrocínio	0,00	0,00	0,00	0,00	0,00
RECOLHIMENTO COMP ANT - VALOR INSS	0,00	0,00	0,00	0,00	0,00
(-) Retenção Lei 9.711/98	0,00	0,00	0,00	0,00	0,00
(-) Sal. Família/Sal. Maternidade	0,00	0,00	0,00	0,00	0,00
(-) Compensação	0,00	0,00	0,00	0,00	0,00
VALOR A RECOLHER - PREVIDÊNCIA SOCIAL	7.380,70	0,00	0,00	0,00	7.380,70
OUTRAS ENTIDADES	1.370,29	0,00	0,00	0,00	1.370,29
RECOLH COMP ANT - VALOR OUT ENTID	0,00	0,00	0,00	0,00	0,00
VALOR A RECOLHER - OUTRAS ENTIDADES	1.370,29	0,00	0,00	0,00	1.370,29
TOTAL A RECOLHER	8.750,99	0,00	0,00	0,00	8.750,99

(*) Os valores de retenção, salário-família/salário-maternidade e compensação demonstrados são os efetivamente abatidos.

A DECLARAÇÃO DE DADOS CONSTANTES DESTA GFIP E DO ARQUIVO SEFIP CORRESPONDENTE A CONTRIBUIÇÃO PREVIDENCIÁRIA, EQUIVALE A CONFISSÃO DE DÍVIDA DOS VALORES DELA DECORRENTES E CONSTITUI(EM)CRÉDITO(S) PASSÍVEL(IS) DE INSCRIÇÃO EM DÍVIDA ATIVA, NA AUSÊNCIA DO OPORTUNO RECOLHIMENTO OU PARCELAMENTO,E CONSEQUENTE EXECUÇÃO JUDICIAL NOS TERMOS DA LEI No 6.830/80.

O EMPREGADOR/CONTRIBUINTE, RENUNCIANDO EXPRESSAMENTE A QUALQUER CONTESTAÇÃO QUANTO AO VALOR E PROCEDÊNCIA DESTA DECLARAÇÃO/DÍVIDA, ASSUME INTEGRAL RESPONSABILIDADE PELA EXATIDÃO DO MONTANTE DECLARADO E CONFESSADO, FICANDO, ENTRETANTO, RESSALVADO A SECRETARIA DA RECEITA FEDERAL DO BRASIL O DIREITO DE APURAR, A QUALQUER TEMPO, A EXISTÊNCIA DE OUTRAS IMPORTANCIAS DEVIDAS NÃO INCLUÍDAS NESTE INSTRUMENTO, AINDA QUE RELATIVAS AO MESMO PERÍODO.

O EMPREGADOR/CONTRIBUINTE RECONHECE QUE A PRESENTE CONFISSÃO DE DÍVIDA NÃO OBRIGA A SECRETARIA DA RECEITA FEDERAL DO BRASIL A EXPEDIR DOCUMENTO COMPROBATÓRIO DA INEXISTÊNCIA DE DÉBITO, SALVO SE SEU CRÉDITO FOR GARANTIDO NA FORMA DOS ARTS. 258 E 259 DO REGULAMENTO DA PREVIDÊNCIA SOCIAL, APROVADO PELO DECRETO 3.048, DE 12/05/1999, E ALTERAÇÕES POSTERIORES.

MINISTÉRIO DA FAZENDA - MF

GFIP - SEFIP 8.40 (17/10/2022) TABELAS 44.0 (25/01/2022)

DATA: 04/12/2023
HORA: 13:41:22
PÁG : 0020

COMPROVANTE DE DECLARAÇÃO DAS CONTRIBUIÇÕES A RECOLHER À PREVIDÊNCIA SOCIAL E A OUTRAS ENTIDADES E FUNDOS POR FPAS
TOMADOR

EMPRESA: A L TEIXEIRA PINHEIRO
N° ARQUIVO: E7U8raB50JY0000-0
INSCRIÇÃO: 69.374.585/0001-06

COMP: 11/2023 COD REC: 155 COD GPS: 2208 FPAS: 507 OUTRAS ENT: 0079 SIMPLES: 1 ALIQ RAT: 3,0 FAP: 0,95 RAT AJUSTADO: 2,85

TOMADOR/OBRA: BARROCAS N° CONTROLE: FkdzCiFZbe70000-1 INSCRIÇÃO: 900121741972

LOGRADOURO: ROD HUMBERTO TEIXEIRA SN CE 060 KM 367 BAIRRO: BARREIRAS CNAE PREPONDERANTE: 4211101

CIDADE: IGUATU UF: CE CEP: 63510-500 TELEFONE: 88-97045557 CNAE: 4211101

APURAÇÃO DO VALOR A RECOLHER:	507	620	744	779	TOTAL
SEGURADO					
Empregados/Avulsos	246,65	0,00	0,00	0,00	246,65
Contribuintes Individuais	0,00	0,00	0,00	0,00	0,00
EMPRESA					
Empregados/Avulsos	562,76	0,00	0,00	0,00	562,76
Contribuintes Individuais	0,00	0,00	0,00	0,00	0,00
RAT	80,19	0,00	0,00	0,00	80,19
RAT - Agentes Nocivos	0,00	0,00	0,00	0,00	0,00
Valores Pagos a Cooperativas	0,00	0,00	0,00	0,00	0,00
Adicional Cooperativas	0,00	0,00	0,00	0,00	0,00
Comercialização Produção	0,00	0,00	0,00	0,00	0,00
Evento Desportivo/Patrocínio	0,00	0,00	0,00	0,00	0,00
RECOLHIMENTO COMP ANT - VALOR INSS	0,00	0,00	0,00	0,00	0,00
(-) Retenção Lei 9.711/98	0,00	0,00	0,00	0,00	0,00
(-) Sal. Família/Sal. Maternidade	0,00	0,00	0,00	0,00	0,00
(-) Compensação	0,00	0,00	0,00	0,00	0,00
VALOR A RECOLHER - PREVIDÊNCIA SOCIAL	889,60	0,00	0,00	0,00	889,60
OUTRAS ENTIDADES	163,20	0,00	0,00	0,00	163,20
RECOLH COMP ANT - VALOR OUT ENTID	0,00	0,00	0,00	0,00	0,00
VALOR A RECOLHER - OUTRAS ENTIDADES	163,20	0,00	0,00	0,00	163,20
TOTAL A RECOLHER	1.052,80	0,00	0,00	0,00	1.052,80

(*) Os valores de retenção, salário-família/salário-maternidade e compensação demonstrados são os efetivamente abatidos.

A DECLARAÇÃO DE DADOS CONSTANTES DESTA GFIP E DO ARQUIVO SEFIP CORRESPONDENTE A CONTRIBUIÇÃO PREVIDENCIÁRIA, EQUIVALE A CONFISSÃO DE DÍVIDA DOS VALORES DELA DECORRENTES E CONSTITUI(EM)CRÉDITO(S) PASSÍVEL(IS) DE INSCRIÇÃO EM DÍVIDA ATIVA, NA AUSÊNCIA DO OPORTUNO RECOLHIMENTO OU PARCELAMENTO,E CONSEQUENTE EXECUÇÃO JUDICIAL NOS TERMOS DA LEI No 6.830/80.

O EMPREGADOR/CONTRIBUINTE, RENUNCIANDO EXPRESSAMENTE A QUALQUER CONTESTAÇÃO QUANTO AO VALOR E PROCEDÊNCIA DESTA DECLARAÇÃO/DÍVIDA, ASSUME INTEGRAL RESPONSABILIDADE PELA EXATIDÃO DO MONTANTE DECLARADO E CONFESSADO, FICANDO, ENTRETANTO, RESSALVADO A SECRETARIA DA RECEITA FEDERAL DO BRASIL O DIREITO DE APURAR, A QUALQUER TEMPO, A EXISTÊNCIA DE OUTRAS IMPORTANCIAS DEVIDAS NÃO INCLUÍDAS NESTE INSTRUMENTO, AINDA QUE RELATIVAS AO MESMO PERÍODO.

O EMPREGADOR/CONTRIBUINTE RECONHECE QUE A PRESENTE CONFISSÃO DE DÍVIDA NÃO OBRIGA A SECRETARIA DA RECEITA FEDERAL DO BRASIL A EXPEDIR DOCUMENTO COMPROBATÓRIO DA INEXISTÊNCIA DE DÉBITO, SALVO SE SEU CRÉDITO FOR GARANTIDO NA FORMA DOS ARTS. 258 E 259 DO REGULAMENTO DA PREVIDÊNCIA SOCIAL, APROVADO PELO DECRETO 3.048, DE 12/05/1999, E ALTERAÇÕES POSTERIORES.

MINISTÉRIO DA FAZENDA - MF

GFIP - SEFIP 8.40 (17/10/2022) TABELAS 44.0 (25/01/2022)

DATA: 04/12/2023
HORA: 13:41:22
PÁG : 0021

COMPROVANTE DE DECLARAÇÃO DAS CONTRIBUIÇÕES A RECOLHER À PREVIDÊNCIA SOCIAL E A OUTRAS ENTIDADES E FUNDOS POR FPAS
TOMADOR

EMPRESA: A L TEIXEIRA PINHEIRO
N° ARQUIVO: E7U8raB50JY0000-0
COMP: 11/2023 COD REC: 155 COD GPS: 2208 FPAS: 507 OUTRAS ENT: 0079 SIMPLES: 1 ALIQ RAT: 3,0 FAP: 0,95 RAT AJUSTADO: 2,85
INSCRIÇÃO: 69.374.585/0001-06
TOMADOR/OBRA: DNIT 474 2022 N° CONTROLE: NuQN4VkNp0m0000-6 INSCRIÇÃO: 900130073570
LOGRADOURO: ROD HUMBERTO TEIXEIRA SN CE 060 KM 367 BAIRRO: BARREIRAS CNAE PREPONDERANTE: 4211101
CIDADE: IGUATU UF: CE CEP: 63510-500 TELEFONE: 88-97045557 CNAE: 4211101

APURAÇÃO DO VALOR A RECOLHER:	507	620	744	779	TOTAL
SEGURADO					
Empregados/Avulsos	3.258,65	0,00	0,00	0,00	3.258,65
Contribuintes Individuais	0,00	0,00	0,00	0,00	0,00
EMPRESA					
Empregados/Avulsos	7.691,89	0,00	0,00	0,00	7.691,89
Contribuintes Individuais	0,00	0,00	0,00	0,00	0,00
RAT	1.096,09	0,00	0,00	0,00	1.096,09
RAT - Agentes Nocivos	0,00	0,00	0,00	0,00	0,00
Valores Pagos a Cooperativas	0,00	0,00	0,00	0,00	0,00
Adicional Cooperativas	0,00	0,00	0,00	0,00	0,00
Comercialização Produção	0,00	0,00	0,00	0,00	0,00
Evento Desportivo/Patrocínio	0,00	0,00	0,00	0,00	0,00
RECOLHIMENTO COMP ANT - VALOR INSS	0,00	0,00	0,00	0,00	0,00
(-) Retenção Lei 9.711/98	0,00	0,00	0,00	0,00	0,00
(-) Sal. Família/Sal. Maternidade	179,46	0,00	0,00	0,00	179,46
(-) Compensação	0,00	0,00	0,00	0,00	0,00
VALOR A RECOLHER - PREVIDÊNCIA SOCIAL	11.867,17	0,00	0,00	0,00	11.867,17
OUTRAS ENTIDADES	2.230,65	0,00	0,00	0,00	2.230,65
RECOLH COMP ANT - VALOR OUT ENTID	0,00	0,00	0,00	0,00	0,00
VALOR A RECOLHER - OUTRAS ENTIDADES	2.230,65	0,00	0,00	0,00	2.230,65
TOTAL A RECOLHER	14.097,82	0,00	0,00	0,00	14.097,82

(*) Os valores de retenção, salário-família/salário-maternidade e compensação demonstrados são os efetivamente abatidos.

A DECLARAÇÃO DE DADOS CONSTANTES DESTA GFIP E DO ARQUIVO SEFIP CORRESPONDENTE A CONTRIBUIÇÃO PREVIDENCIÁRIA, EQUIVALE A CONFISSÃO DE DÍVIDA DOS VALORES DELA DECORRENTES E CONSTITUI(EM)CRÉDITO(S) PASSÍVEL(IS) DE INSCRIÇÃO EM DÍVIDA ATIVA, NA AUSÊNCIA DO OPORTUNO RECOLHIMENTO OU PARCELAMENTO,E CONSEQUENTE EXECUÇÃO JUDICIAL NOS TERMOS DA LEI No 6.830/80.

O EMPREGADOR/CONTRIBUINTE, RENUNCIANDO EXPRESSAMENTE A QUALQUER CONTESTAÇÃO QUANTO AO VALOR E PROCEDÊNCIA DESTA DECLARAÇÃO/DÍVIDA, ASSUME INTEGRAL RESPONSABILIDADE PELA EXATIDÃO DO MONTANTE DECLARADO E CONFESSADO, FICANDO, ENTRETANTO, RESSALVADO A SECRETARIA DA RECEITA FEDERAL DO BRASIL O DIREITO DE APURAR, A QUALQUER TEMPO, A EXISTÊNCIA DE OUTRAS IMPORTANCIAS DEVIDAS NÃO INCLUÍDAS NESTE INSTRUMENTO, AINDA QUE RELATIVAS AO MESMO PERÍODO.

O EMPREGADOR/CONTRIBUINTE RECONHECE QUE A PRESENTE CONFISSÃO DE DÍVIDA NÃO OBRIGA A SECRETARIA DA RECEITA FEDERAL DO BRASIL A EXPEDIR DOCUMENTO COMPROBATÓRIO DA INEXISTÊNCIA DE DÉBITO, SALVO SE SEU CRÉDITO FOR GARANTIDO NA FORMA DOS ARTS. 258 E 259 DO REGULAMENTO DA PREVIDÊNCIA SOCIAL, APROVADO PELO DECRETO 3.048, DE 12/05/1999, E ALTERAÇÕES POSTERIORES.

RELAÇÃO DE TOMADOR/OBRA - RET

858000006800 167201802314 207683200860 937458500018
858000000011 980001802319 207683200062 937458500018

N° ARQUIVO: E7U8raB50JY0000-0
EMPRESA: A L TEIXEIRA PINHEIRO INSCRIÇÃO: 69.374.585/0001-06 N° CONTROLE: AAsQYomVyPJ0000-2
FPAS: 507 OUTRAS ENTIDADES: 0079 SIMPLES: 1 ALIQ RAT: 3,0 FAP: 0,95 RAT AJUSTADO: 2,85 COD REC: 155 COMP: 11/2023

TOMADOR/OBRA : A L TEIXEIRA PINHEIRO INSCRIÇÃO: 69.374.585/0001-06 N° CONTROLE: JYmY26dfDmM0000-0

LOGRADOURO	BAIRRO	CIDADE	CEP	UF
ROD HUMBERTO TEIXEIRA SN CE 060 KM 367	BARREIRAS	IGUATU	63510500	CE

MODALIDADE : "Branco"-Recolhimento ao FGTS e Declaração à Previdência

VALORES PREVIDÊNCIA		VALORES FGTS - 8%	VALORES FGTS - 2%
REM SEM 13° SALÁRIO	111.071,94	REM SEM 13° SALÁRIO	102.791,93	7.866,68
REM BASE CALC 13° SAL	333,33	REM 13° SALÁRIO	37.757,73	2.033,34
		DEPÓSITO	11.243,97	198,00
		ENCARGOS FGTS	0,00	0,00
		CONTRIB SOCIAL	0,00	0,00
		ENCARGOS CONTRIB SOC	0,00	0,00
TOTAL TRABALHADORES	51	TOTAL TRABALHADORES	39	10

TOTAIS DO TOMADOR

VALORES PREVIDÊNCIA		VALORES FGTS - 8%	VALORES FGTS - 2%
REM SEM 13° SALÁRIO	111.071,94	REM SEM 13° SALÁRIO	102.791,93	7.866,68
REM BASE CALC 13° SAL	333,33	REM 13° SALÁRIO	37.757,73	2.033,34
CONTR SEGURADOS DEVIDA	10.309,36	DEPÓSITO	11.243,97	198,00
VAL DEVIDO PREV SOC	40.452,96	ENCARGOS FGTS	0,00	0,00
		CONTRIB SOCIAL	0,00	0,00
		ENCARGOS CONTRIB SOC	0,00	0,00
TOTAL TRABALHADORES	51	TOTAL TRABALHADORES	39	10

RELAÇÃO DE TOMADOR/OBRA - RET

858000006800 167201802314 207683200860 937458500018
858000000011 980001802319 207683200062 937458500018

Nº ARQUIVO: E7U8raB50JY0000-0
EMPRESA: A L TEIXEIRA PINHEIRO INSCRIÇÃO: 69.374.585/0001-06 Nº CONTROLE: AAsQYomVyPJ0000-2
FPAS: 507 OUTRAS ENTIDADES: 0079 SIMPLES: 1 ALIQ RAT: 3,0 FAP: 0,95 RAT AJUSTADO: 2,85 COD REC: 155 COMP: 11/2023

TOMADOR/OBRA : BR 230 FARIAS BRITO INSCRIÇÃO: 900033661078 Nº CONTROLE: O4MeK1Q12jx0000-8

LOGRADOURO	BAIRRO	CIDADE	CEP	UF
RODOVIA BR 230 SN	ZONA RURAL	FARIAS BRITO	63185000	CE

MODALIDADE : "Branco"-Recolhimento ao FGTS e Declaração à Previdência

VALORES PREVIDÊNCIA		VALORES FGTS - 8%	
REM SEM 13° SALÁRIO	7.227,40	REM SEM 13° SALÁRIO	7.227,40
REM BASE CALC 13° SAL	0,00	REM 13° SALÁRIO	3.864,24
		DEPÓSITO	887,34
		ENCARGOS FGTS	0,00
		CONTRIB SOCIAL	0,00
		ENCARGOS CONTRIB SOC	0,00
TOTAL TRABALHADORES	4	TOTAL TRABALHADORES	4

TOTAIS DO TOMADOR

VALORES PREVIDÊNCIA		VALORES FGTS - 8%	
REM SEM 13° SALÁRIO	7.227,40	REM SEM 13° SALÁRIO	7.227,40
REM BASE CALC 13° SAL	0,00	REM 13° SALÁRIO	3.864,24
CONTR SEGURADOS DEVIDA	619,10	DEPÓSITO	887,34
VAL DEVIDO PREV SOC	2.689,74	ENCARGOS FGTS	0,00
		CONTRIB SOCIAL	0,00
		ENCARGOS CONTRIB SOC	0,00
TOTAL TRABALHADORES	4	TOTAL TRABALHADORES	4

RELAÇÃO DE TOMADOR/OBRA - RET

858000006800 167201802314 207683200860 937458500018
858000000011 980001802319 207683200062 937458500018

N° ARQUIVO: E7U8raB50JY0000-0
EMPRESA: A L TEIXEIRA PINHEIRO INSCRIÇÃO: 69.374.585/0001-06 N° CONTROLE: AAsQYomVyPJ0000-2
FPAS: 507 OUTRAS ENTIDADES: 0079 SIMPLES: 1 ALIQ RAT: 3,0 FAP: 0,95 RAT AJUSTADO: 2,85 COD REC: 155 COMP: 11/2023

TOMADOR/OBRA : CBUQ IGUATU INSCRIÇÃO: 900072721472 N° CONTROLE: AMtMvp7GBbL0000-5

LOGRADOURO	BAIRRO	CIDADE	CEP	UF
RODOVIA CE 060 SN KM 367	SUASSURANA	IGUATU	63510000	CE

MODALIDADE : "Branco"-Recolhimento ao FGTS e Declaração à Previdência

VALORES PREVIDÊNCIA		VALORES FGTS - 8%	
REM SEM 13° SALÁRIO	2.813,60	REM SEM 13° SALÁRIO	2.813,60
REM BASE CALC 13° SAL	0,00	REM 13° SALÁRIO	1.406,80
		DEPÓSITO	337,64
		ENCARGOS FGTS	0,00
		CONTRIB SOCIAL	0,00
		ENCARGOS CONTRIB SOC	0,00
TOTAL TRABALHADORES	1	TOTAL TRABALHADORES	1

TOTAIS DO TOMADOR

VALORES PREVIDÊNCIA		VALORES FGTS - 8%	
REM SEM 13° SALÁRIO	2.813,60	REM SEM 13° SALÁRIO	2.813,60
REM BASE CALC 13° SAL	0,00	REM 13° SALÁRIO	1.406,80
CONTR SEGURADOS DEVIDA	246,63	DEPÓSITO	337,64
VAL DEVIDO PREV SOC	1.052,71	ENCARGOS FGTS	0,00
		CONTRIB SOCIAL	0,00
		ENCARGOS CONTRIB SOC	0,00
TOTAL TRABALHADORES	1	TOTAL TRABALHADORES	1

RELAÇÃO DE TOMADOR/OBRA - RET

858000006800 167201802314 207683200860 937458500018
858000000011 980001802319 207683200062 937458500018

N° ARQUIVO: E7U8raB50JY0000-0
EMPRESA: A L TEIXEIRA PINHEIRO INSCRIÇÃO: 69.374.585/0001-06 N° CONTROLE: AAsQYomVyPJ0000-2
FPAS: 507 OUTRAS ENTIDADES: 0079 SIMPLES: 1 ALIQ RAT: 3,0 FAP: 0,95 RAT AJUSTADO: 2,85 COD REC: 155 COMP: 11/2023

TOMADOR/OBRA : MERCADO VARZEA ALEGRE INSCRIÇÃO: 900075827076 N° CONTROLE: D3ruBgNfY0Z0000-1

LOGRADOURO	BAIRRO	CIDADE	CEP	UF
RODOVIA HUMBERTO TEIXEIRA SN CE 060 KM 367	BARREIRAS	IGUATU	60060100	CE

MODALIDADE : "Branco"-Recolhimento ao FGTS e Declaração à Previdência

VALORES PREVIDÊNCIA		VALORES FGTS - 8%	
REM SEM 13° SALÁRIO	5.320,00	REM SEM 13° SALÁRIO	5.320,00
REM BASE CALC 13° SAL	0,00	REM 13° SALÁRIO	2.500,00
		DEPÓSITO	625,62
		ENCARGOS FGTS	0,00
		CONTRIB SOCIAL	0,00
		ENCARGOS CONTRIB SOC	0,00
TOTAL TRABALHADORES	3	TOTAIS DO TOMADOR	3

TOTAIS DO TOMADOR

VALORES PREVIDÊNCIA		VALORES FGTS - 8%	
REM SEM 13° SALÁRIO	5.320,00	REM SEM 13° SALÁRIO	5.320,00
REM BASE CALC 13° SAL	0,00	REM 13° SALÁRIO	2.500,00
CONTR SEGURADOS DEVIDA	424,26	DEPÓSITO	625,62
VAL DEVIDO PREV SOC	1.948,44	ENCARGOS FGTS	0,00
		CONTRIB SOCIAL	0,00
		ENCARGOS CONTRIB SOC	0,00
TOTAL TRABALHADORES	3	TOTAL TRABALHADORES	3

RELAÇÃO DE TOMADOR/OBRA - RET

858000006800 167201802314 207683200860 937458500018
858000000011 980001802319 207683200062 937458500018

N° ARQUIVO: E7U8raB50JY0000-0
EMPRESA: A L TEIXEIRA PINHEIRO INSCRIÇÃO: 69.374.585/0001-06 N° CONTROLE: AAsQYomVyPJ0000-2
FPAS: 507 OUTRAS ENTIDADES: 0079 SIMPLES: 1 ALIQ RAT: 3,0 FAP: 0,95 RAT AJUSTADO: 2,85 COD REC: 155 COMP: 11/2023

TOMADOR/OBRA : RODOVIA BR 222 INSCRIÇÃO: 900075866779 N° CONTROLE: GYy9p9Pcz8v0000-4

LOGRADOURO	BAIRRO	CIDADE	CEP	UF
RODOVIA HUMBERTO TEIXEIRA SN CE 060 KM 367	BARREIRAS	IGUATU	60060100	CE

MODALIDADE : "Branco"-Recolhimento ao FGTS e Declaração à Previdência

VALORES PREVIDÊNCIA		VALORES FGTS - 8%	
REM SEM 13° SALÁRIO	2.432,00	REM SEM 13° SALÁRIO	2.432,00
REM BASE CALC 13° SAL	0,00	REM 13° SALÁRIO	320,00
		DEPÓSITO	220,18
		ENCARGOS FGTS	0,00
		CONTRIB SOCIAL	0,00
		ENCARGOS CONTRIB SOC	0,00
TOTAL TRABALHADORES	2	TOTAL TRABALHADORES	2

TOTAIS DO TOMADOR

VALORES PREVIDÊNCIA		VALORES FGTS - 8%	
REM SEM 13° SALÁRIO	2.432,00	REM SEM 13° SALÁRIO	2.432,00
REM BASE CALC 13° SAL	0,00	REM 13° SALÁRIO	320,00
CONTR SEGURADOS DEVIDA	183,42	DEPÓSITO	220,18
VAL DEVIDO PREV SOC	880,18	ENCARGOS FGTS	0,00
		CONTRIB SOCIAL	0,00
		ENCARGOS CONTRIB SOC	0,00
TOTAL TRABALHADORES	2	TOTAL TRABALHADORES	2

RELAÇÃO DE TOMADOR/OBRA - RET

858000006800 167201802314 207683200860 937458500018
858000000011 980001802319 207683200062 937458500018

N° ARQUIVO: E7U8raB50JY0000-0
EMPRESA: A L TEIXEIRA PINHEIRO INSCRIÇÃO: 69.374.585/0001-06 N° CONTROLE: AAsQYomVyPJ0000-2
FPAS: 507 OUTRAS ENTIDADES: 0079 SIMPLES: 1 ALIQ RAT: 3,0 FAP: 0,95 RAT AJUSTADO: 2,85 COD REC: 155 COMP: 11/2023

TOMADOR/OBRA : RODOVIA BR 226 INSCRIÇÃO: 900075883673 N° CONTROLE: HoQXjnLuU060000-8

LOGRADOURO	BAIRRO	CIDADE	CEP	UF
RODOVIA HUMBERTO TEIXEIRA SN CE 060 KM 367	BARREIRAS	IGUATU	60060100	CE

MODALIDADE : "Branco"-Recolhimento ao FGTS e Declaração à Previdência

VALORES PREVIDÊNCIA		VALORES FGTS - 8%	
REM SEM 13° SALÁRIO	15.507,73	REM SEM 13° SALÁRIO	15.507,73
REM BASE CALC 13° SAL	0,00	REM 13° SALÁRIO	7.049,43
		DEPÓSITO	1.804,56
		ENCARGOS FGTS	0,00
		CONTRIB SOCIAL	0,00
		ENCARGOS CONTRIB SOC	0,00
TOTAL TRABALHADORES	6	TOTAL TRABALHADORES	6

TOTAIS DO TOMADOR

VALORES PREVIDÊNCIA		VALORES FGTS - 8%	
REM SEM 13° SALÁRIO	15.507,73	REM SEM 13° SALÁRIO	15.507,73
REM BASE CALC 13° SAL	0,00	REM 13° SALÁRIO	7.049,43
CONTR SEGURADOS DEVIDA	1.460,41	DEPÓSITO	1.804,56
VAL DEVIDO PREV SOC	5.843,54	ENCARGOS FGTS	0,00
		CONTRIB SOCIAL	0,00
		ENCARGOS CONTRIB SOC	0,00
TOTAL TRABALHADORES	6	TOTAL TRABALHADORES	6

RELAÇÃO DE TOMADOR/OBRA - RET

858000006800 167201802314 207683200860 937458500018
858000000011 980001802319 207683200062 937458500018

N° ARQUIVO: E7U8raB50JY0000-0
EMPRESA: A L TEIXEIRA PINHEIRO INSCRIÇÃO: 69.374.585/0001-06 N° CONTROLE: AAsQYomVyPJ0000-2
FPAS: 507 OUTRAS ENTIDADES: 0079 SIMPLES: 1 ALIQ RAT: 3,0 FAP: 0,95 RAT AJUSTADO: 2,85 COD REC: 155 COMP: 11/2023

TOMADOR/OBRA : RODOVIA BR 020 CARRAPATEIRAS KM 10320 INSCRIÇÃO: 900082021577 N° CONTROLE: I1pL1MtQa5O0000-8

LOGRADOURO	BAIRRO	CIDADE	CEP	UF
ROD BR 020 KM 103 20 SN	CENTRO	BOA VIAGEM	63870000	CE

MODALIDADE : "Branco"-Recolhimento ao FGTS e Declaração à Previdência

VALORES PREVIDÊNCIA		VALORES FGTS - 8%	
REM SEM 13° SALÁRIO	3.762,60	REM SEM 13° SALÁRIO	3.762,60
REM BASE CALC 13° SAL	0,00	REM 13° SALÁRIO	1.881,30
		DEPÓSITO	451,51
		ENCARGOS FGTS	0,00
		CONTRIB SOCIAL	0,00
		ENCARGOS CONTRIB SOC	0,00
TOTAL TRABALHADORES	2	TOTAL TRABALHADORES	2

TOTAIS DO TOMADOR

VALORES PREVIDÊNCIA		VALORES FGTS - 8%	
REM SEM 13° SALÁRIO	3.762,60	REM SEM 13° SALÁRIO	3.762,60
REM BASE CALC 13° SAL	0,00	REM 13° SALÁRIO	1.881,30
CONTR SEGURADOS DEVIDA	302,27	DEPÓSITO	451,51
VAL DEVIDO PREV SOC	1.380,25	ENCARGOS FGTS	0,00
		CONTRIB SOCIAL	0,00
		ENCARGOS CONTRIB SOC	0,00
TOTAL TRABALHADORES	2	TOTAL TRABALHADORES	2

RELAÇÃO DE TOMADOR/OBRA - RET

858000006800 167201802314 207683200860 937458500018
858000000011 980001802319 207683200062 937458500018

N° ARQUIVO: E7U8raB50JY0000-0
EMPRESA: A L TEIXEIRA PINHEIRO INSCRIÇÃO: 69.374.585/0001-06 N° CONTROLE: AAsQYomVyPJ0000-2
FPAS: 507 OUTRAS ENTIDADES: 0079 SIMPLES: 1 ALIQ RAT: 3,0 FAP: 0,95 RAT AJUSTADO: 2,85 COD REC: 155 COMP: 11/2023

TOMADOR/OBRA : RODOVIA BR 020 CARRAPATEIRAS KM 20320 INSCRIÇÃO: 900082023775 N° CONTROLE: FhTpE01fzAF0000-4

LOGRADOURO	BAIRRO	CIDADE	CEP	UF
BR 020 KM 10320 SN DIV PI CE	CENTRO	BOA VIAGEM	63870000	CE

MODALIDADE : "Branco"-Recolhimento ao FGTS e Declaração à Previdência

VALORES PREVIDÊNCIA		VALORES FGTS - 8%	
REM SEM 13° SALÁRIO	18.596,28	REM SEM 13° SALÁRIO	18.596,28
REM BASE CALC 13° SAL	0,00	REM 13° SALÁRIO	8.859,54
		DEPÓSITO	2.196,48
		ENCARGOS FGTS	0,00
		CONTRIB SOCIAL	0,00
		ENCARGOS CONTRIB SOC	0,00
TOTAL TRABALHADORES	8	TOTAL TRABALHADORES	8

TOTAIS DO TOMADOR

VALORES PREVIDÊNCIA		VALORES FGTS - 8%	
REM SEM 13° SALÁRIO	18.596,28	REM SEM 13° SALÁRIO	18.596,28
REM BASE CALC 13° SAL	0,00	REM 13° SALÁRIO	8.859,54
CONTR SEGURADOS DEVIDA	1.593,87	DEPÓSITO	2.196,48
VAL DEVIDO PREV SOC	6.802,05	ENCARGOS FGTS	0,00
		CONTRIB SOCIAL	0,00
		ENCARGOS CONTRIB SOC	0,00
TOTAL TRABALHADORES	8	TOTAL TRABALHADORES	8

RELAÇÃO DE TOMADOR/OBRA - RET

858000006800 167201802314 207683200860 937458500018
858000000011 980001802319 207683200062 937458500018

N° ARQUIVO: E7U8raB50JY0000-0
EMPRESA: A L TEIXEIRA PINHEIRO INSCRIÇÃO: 69.374.585/0001-06 N° CONTROLE: AAsQYomVyPJ0000-2
FPAS: 507 OUTRAS ENTIDADES: 0079 SIMPLES: 1 ALIQ RAT: 3,0 FAP: 0,95 RAT AJUSTADO: 2,85 COD REC: 155 COMP: 11/2023

TOMADOR/OBRA : OBRA PUXINANA INSCRIÇÃO: 900086411079 N° CONTROLE: OxecMouXIFH0000-7

LOGRADOURO	BAIRRO	CIDADE	CEP	UF
RODOVIA BR 099 SN	CENTRO	PUXINANA	58115000	PB

MODALIDADE : "Branco"-Recolhimento ao FGTS e Declaração à Previdência

VALORES PREVIDÊNCIA		VALORES FGTS - 8%	
REM SEM 13° SALÁRIO	24.879,87	REM SEM 13° SALÁRIO	24.159,00
REM BASE CALC 13° SAL	1.081,30	REM 13° SALÁRIO	9.377,07
		DEPÓSITO	2.682,87
		ENCARGOS FGTS	0,00
		CONTRIB SOCIAL	0,00
		ENCARGOS CONTRIB SOC	0,00
TOTAL TRABALHADORES	12	TOTAL TRABALHADORES	11

TOTAIS DO TOMADOR

VALORES PREVIDÊNCIA		VALORES FGTS - 8%	
REM SEM 13° SALÁRIO	24.879,87	REM SEM 13° SALÁRIO	24.159,00
REM BASE CALC 13° SAL	1.081,30	REM 13° SALÁRIO	9.377,07
CONTR SEGURADOS DEVIDA	2.250,41	DEPÓSITO	2.682,87
VAL DEVIDO PREV SOC	9.628,45	ENCARGOS FGTS	0,00
		CONTRIB SOCIAL	0,00
		ENCARGOS CONTRIB SOC	0,00
TOTAL TRABALHADORES	12	TOTAL TRABALHADORES	11

RELAÇÃO DE TOMADOR/OBRA - RET

858000006800 167201802314 207683200860 937458500018
858000000011 980001802319 207683200062 937458500018

N° ARQUIVO: E7U8raB50JY0000-0
EMPRESA: A L TEIXEIRA PINHEIRO INSCRIÇÃO: 69.374.585/0001-06 N° CONTROLE: AAsQYomVyPJ0000-2
FPAS: 507 OUTRAS ENTIDADES: 0079 SIMPLES: 1 ALIQ RAT: 3,0 FAP: 0,95 RAT AJUSTADO: 2,85 COD REC: 155 COMP: 11/2023

TOMADOR/OBRA : PERIMETRAL INSCRIÇÃO: 900095178271 N° CONTROLE: G6L96qHxTJF0000-7

LOGRADOURO	BAIRRO	CIDADE	CEP	UF
AVENIDA PERIMETRAL SN	BASTIANA	IGUATU	63507010	CE

MODALIDADE : "Branco"-Recolhimento ao FGTS e Declaração à Previdência

VALORES PREVIDÊNCIA		VALORES FGTS - 8%	
REM SEM 13° SALÁRIO	63.289,07	REM SEM 13° SALÁRIO	62.606,78
REM BASE CALC 13° SAL	5.029,31	REM 13° SALÁRIO	25.638,26
		DEPÓSITO	7.059,57
		ENCARGOS FGTS	0,00
		CONTRIB SOCIAL	0,00
		ENCARGOS CONTRIB SOC	0,00
TOTAL TRABALHADORES	32	TOTAL TRABALHADORES	30

TOTAIS DO TOMADOR

VALORES PREVIDÊNCIA		VALORES FGTS - 8%	
REM SEM 13° SALÁRIO	63.289,07	REM SEM 13° SALÁRIO	62.606,78
REM BASE CALC 13° SAL	5.029,31	REM 13° SALÁRIO	25.638,26
CONTR SEGURADOS DEVIDA	5.815,74	DEPÓSITO	7.059,57
VAL DEVIDO PREV SOC	25.141,69	ENCARGOS FGTS	0,00
		CONTRIB SOCIAL	0,00
		ENCARGOS CONTRIB SOC	0,00
TOTAL TRABALHADORES	32	TOTAL TRABALHADORES	30

RELAÇÃO DE TOMADOR/OBRA - RET

858000006800 167201802314 207683200860 937458500018
858000000011 980001802319 207683200062 937458500018

N° ARQUIVO: E7U8raB50JY0000-0
EMPRESA: A L TEIXEIRA PINHEIRO INSCRIÇÃO: 69.374.585/0001-06 N° CONTROLE: AAsQYomVyPJ0000-2
FPAS: 507 OUTRAS ENTIDADES: 0079 SIMPLES: 1 ALIQ RAT: 3,0 FAP: 0,95 RAT AJUSTADO: 2,85 COD REC: 155 COMP: 11/2023

TOMADOR/OBRA : BR 116 CASTANHAO INSCRIÇÃO: 900095574771 N° CONTROLE: OOJM8zSNYkE0000-8

LOGRADOURO	BAIRRO	CIDADE	CEP	UF
RODOVIA BR 116 SN	FATIMA	FORTALEZA	60055362	CE

MODALIDADE : "Branco"-Recolhimento ao FGTS e Declaração à Previdência

---

VALORES PREVIDÊNCIA		VALORES FGTS - 8%	
REM SEM 13° SALÁRIO	2.527,77	REM SEM 13° SALÁRIO	2.527,77
REM BASE CALC 13° SAL	0,00	REM 13° SALÁRIO	1.250,00
		DEPÓSITO	302,22
		ENCARGOS FGTS	0,00
		CONTRIB SOCIAL	0,00
		ENCARGOS CONTRIB SOC	0,00
TOTAL TRABALHADORES	1	TOTAL TRABALHADORES	1

TOTAIS DO TOMADOR

VALORES PREVIDÊNCIA		VALORES FGTS - 8%	
REM SEM 13° SALÁRIO	2.527,77	REM SEM 13° SALÁRIO	2.527,77
REM BASE CALC 13° SAL	0,00	REM 13° SALÁRIO	1.250,00
CONTR SEGURADOS DEVIDA	212,33	DEPÓSITO	302,22
VAL DEVIDO PREV SOC	936,53	ENCARGOS FGTS	0,00
		CONTRIB SOCIAL	0,00
		ENCARGOS CONTRIB SOC	0,00
TOTAL TRABALHADORES	1	TOTAL TRABALHADORES	1

RELAÇÃO DE TOMADOR/OBRA - RET

858000006800 167201802314 207683200860 937458500018
858000000011 980001802319 207683200062 937458500018

N° ARQUIVO: E7U8raB50JY0000-0
EMPRESA: A L TEIXEIRA PINHEIRO INSCRIÇÃO: 69.374.585/0001-06 N° CONTROLE: AAsQYomVyPJ0000-2
FPAS: 507 OUTRAS ENTIDADES: 0079 SIMPLES: 1 ALIQ RAT: 3,0 FAP: 0,95 RAT AJUSTADO: 2,85 COD REC: 155 COMP: 11/2023

TOMADOR/OBRA : BR 116 IPAUMIRIM INSCRIÇÃO: 900095575972 N° CONTROLE: MCFRGJysRhH0000-2

LOGRADOURO	BAIRRO	CIDADE	CEP	UF
RODOVIA BR 116 SN	FATIMA	FORTALEZA	60055362	CE

MODALIDADE : "Branco"-Recolhimento ao FGTS e Declaração à Previdência

---

VALORES PREVIDÊNCIA		VALORES FGTS - 8%	
REM SEM 13° SALÁRIO	72.979,55	REM SEM 13° SALÁRIO	72.186,60
REM BASE CALC 13° SAL	1.802,17	REM 13° SALÁRIO	29.253,04
		DEPÓSITO	8.115,11
		ENCARGOS FGTS	0,00
		CONTRIB SOCIAL	0,00
		ENCARGOS CONTRIB SOC	0,00
TOTAL TRABALHADORES	36	TOTAL TRABALHADORES	35

TOTAIS DO TOMADOR

VALORES PREVIDÊNCIA		VALORES FGTS - 8%	
REM SEM 13° SALÁRIO	72.979,55	REM SEM 13° SALÁRIO	72.186,60
REM BASE CALC 13° SAL	1.802,17	REM 13° SALÁRIO	29.253,04
CONTR SEGURADOS DEVIDA	6.206,62	DEPÓSITO	8.115,11
VAL DEVIDO PREV SOC	27.511,92	ENCARGOS FGTS	0,00
		CONTRIB SOCIAL	0,00
		ENCARGOS CONTRIB SOC	0,00
TOTAL TRABALHADORES	36	TOTAL TRABALHADORES	35

RELAÇÃO DE TOMADOR/OBRA - RET

858000006800 167201802314 207683200860 937458500018
858000000011 980001802319 207683200062 937458500018

N° ARQUIVO: E7U8raB50JY0000-0
EMPRESA: A L TEIXEIRA PINHEIRO INSCRIÇÃO: 69.374.585/0001-06 N° CONTROLE: AAsQYomVyPJ0000-2
FPAS: 507 OUTRAS ENTIDADES: 0079 SIMPLES: 1 ALIQ RAT: 3,0 FAP: 0,95 RAT AJUSTADO: 2,85 COD REC: 155 COMP: 11/2023

TOMADOR/OBRA : FUNCIONAL 2022 INSCRIÇÃO: 900097536971 N° CONTROLE: HniLuKkmrx10000-5

LOGRADOURO	BAIRRO	CIDADE	CEP	UF
RODOVIA CE 060 SN KM 389	PIRIPIRI	IGUATU	63514899	CE

MODALIDADE : "Branco"-Recolhimento ao FGTS e Declaração à Previdência

VALORES PREVIDÊNCIA		VALORES FGTS - 8%	
REM SEM 13° SALÁRIO	50.677,66	REM SEM 13° SALÁRIO	50.461,40
REM BASE CALC 13° SAL	1.982,39	REM 13° SALÁRIO	23.831,52
		DEPÓSITO	5.943,44
		ENCARGOS FGTS	0,00
		CONTRIB SOCIAL	0,00
		ENCARGOS CONTRIB SOC	0,00
TOTAL TRABALHADORES	16	TOTAL TRABALHADORES	15

TOTAIS DO TOMADOR

VALORES PREVIDÊNCIA		VALORES FGTS - 8%	
REM SEM 13° SALÁRIO	50.677,66	REM SEM 13° SALÁRIO	50.461,40
REM BASE CALC 13° SAL	1.982,39	REM 13° SALÁRIO	23.831,52
CONTR SEGURADOS DEVIDA	4.832,35	DEPÓSITO	5.943,44
VAL DEVIDO PREV SOC	19.919,45	ENCARGOS FGTS	0,00
		CONTRIB SOCIAL	0,00
		ENCARGOS CONTRIB SOC	0,00
TOTAL TRABALHADORES	16	TOTAL TRABALHADORES	15

RELAÇÃO DE TOMADOR/OBRA - RET

858000006800 167201802314 207683200860 937458500018
858000000011 980001802319 207683200062 937458500018

N° ARQUIVO: E7U8raB50JY0000-0
EMPRESA: A L TEIXEIRA PINHEIRO INSCRIÇÃO: 69.374.585/0001-06 N° CONTROLE: AAsQYomVyPJ0000-2
FPAS: 507 OUTRAS ENTIDADES: 0079 SIMPLES: 1 ALIQ RAT: 3,0 FAP: 0,95 RAT AJUSTADO: 2,85 COD REC: 155 COMP: 11/2023

TOMADOR/OBRA : SINALIZE TAUA 2022 INSCRIÇÃO: 900099871073 N° CONTROLE: EwsLxVQxCJ60000-7

LOGRADOURO	BAIRRO	CIDADE	CEP	UF
AVENIDA CEL VICENTE ALEX DE SOUSA SN	CENTRO	TAUA	63660000	CE

MODALIDADE : "Branco"-Recolhimento ao FGTS e Declaração à Previdência

VALORES PREVIDÊNCIA		VALORES FGTS - 8%	
REM SEM 13° SALÁRIO	2.813,80	REM SEM 13° SALÁRIO	2.813,80
REM BASE CALC 13° SAL	0,00	REM 13° SALÁRIO	1.406,90
		DEPÓSITO	337,65
		ENCARGOS FGTS	0,00
		CONTRIB SOCIAL	0,00
		ENCARGOS CONTRIB SOC	0,00
TOTAL TRABALHADORES	1	TOTAL TRABALHADORES	1

TOTAIS DO TOMADOR

VALORES PREVIDÊNCIA		VALORES FGTS - 8%	
REM SEM 13° SALÁRIO	2.813,80	REM SEM 13° SALÁRIO	2.813,80
REM BASE CALC 13° SAL	0,00	REM 13° SALÁRIO	1.406,90
CONTR SEGURADOS DEVIDA	246,65	DEPÓSITO	337,65
VAL DEVIDO PREV SOC	1.052,80	ENCARGOS FGTS	0,00
		CONTRIB SOCIAL	0,00
		ENCARGOS CONTRIB SOC	0,00
TOTAL TRABALHADORES	1	TOTAL TRABALHADORES	1

RELAÇÃO DE TOMADOR/OBRA - RET

858000006800 167201802314 207683200860 937458500018
858000000011 980001802319 207683200062 937458500018

N° ARQUIVO: E7U8raB50JY0000-0
EMPRESA: A L TEIXEIRA PINHEIRO INSCRIÇÃO: 69.374.585/0001-06 N° CONTROLE: AAsQYomVyPJ0000-2
FPAS: 507 OUTRAS ENTIDADES: 0079 SIMPLES: 1 ALIQ RAT: 3,0 FAP: 0,95 RAT AJUSTADO: 2,85 COD REC: 155 COMP: 11/2023

TOMADOR/OBRA : SINALIZA IGUATU 2022 INSCRIÇÃO: 900099872172 N° CONTROLE: MTfb2NggvGE0000-1

LOGRADOURO	BAIRRO	CIDADE	CEP	UF
AVENIDA 13 DE MAIO SN	CENTRO	IGUATU	63500970	CE

MODALIDADE : "Branco"-Recolhimento ao FGTS e Declaração à Previdência

---

VALORES PREVIDÊNCIA		VALORES FGTS - 8%	
REM SEM 13° SALÁRIO	1.600,00	REM SEM 13° SALÁRIO	1.600,00
REM BASE CALC 13° SAL	0,00	REM 13° SALÁRIO	800,00
		DEPÓSITO	192,00
		ENCARGOS FGTS	0,00
		CONTRIB SOCIAL	0,00
		ENCARGOS CONTRIB SOC	0,00
TOTAL TRABALHADORES	1	TOTAL TRABALHADORES	1

TOTAIS DO TOMADOR

VALORES PREVIDÊNCIA		VALORES FGTS - 8%	
REM SEM 13° SALÁRIO	1.600,00	REM SEM 13° SALÁRIO	1.600,00
REM BASE CALC 13° SAL	0,00	REM 13° SALÁRIO	800,00
CONTR SEGURADOS DEVIDA	125,82	DEPÓSITO	192,00
VAL DEVIDO PREV SOC	584,22	ENCARGOS FGTS	0,00
		CONTRIB SOCIAL	0,00
		ENCARGOS CONTRIB SOC	0,00
TOTAL TRABALHADORES	1	TOTAL TRABALHADORES	1

RELAÇÃO DE TOMADOR/OBRA - RET

858000006800 167201802314 207683200860 937458500018
858000000011 980001802319 207683200062 937458500018

Nº ARQUIVO: E7U8raB50JY0000-0
EMPRESA: A L TEIXEIRA PINHEIRO INSCRIÇÃO: 69.374.585/0001-06 Nº CONTROLE: AAsQYomVyPJ0000-2
FPAS: 507 OUTRAS ENTIDADES: 0079 SIMPLES: 1 ALIQ RAT: 3,0 FAP: 0,95 RAT AJUSTADO: 2,85 COD REC: 155 COMP: 11/2023

TOMADOR/OBRA : PAVIMENTACAO ASSARE INSCRIÇÃO: 900099873578 Nº CONTROLE: Fe1i81N3IYX0000-9

LOGRADOURO	BAIRRO	CIDADE	CEP	UF
RUA NENEM ARRAES SN	CENTRO	ASSARE	63140000	CE

MODALIDADE : "Branco"-Recolhimento ao FGTS e Declaração à Previdência

---

VALORES PREVIDÊNCIA		VALORES FGTS - 8%	
REM SEM 13° SALÁRIO	74.218,11	REM SEM 13° SALÁRIO	73.018,11
REM BASE CALC 13° SAL	4.125,00	REM 13° SALÁRIO	33.904,93
		DEPÓSITO	8.553,86
		ENCARGOS FGTS	0,00
		CONTRIB SOCIAL	0,00
		ENCARGOS CONTRIB SOC	0,00
TOTAL TRABALHADORES	23	TOTAL TRABALHADORES	22

TOTAIS DO TOMADOR

VALORES PREVIDÊNCIA		VALORES FGTS - 8%	
REM SEM 13° SALÁRIO	74.218,11	REM SEM 13° SALÁRIO	73.018,11
REM BASE CALC 13° SAL	4.125,00	REM 13° SALÁRIO	33.904,93
CONTR SEGURADOS DEVIDA	7.211,36	DEPÓSITO	8.553,86
VAL DEVIDO PREV SOC	29.656,65	ENCARGOS FGTS	0,00
		CONTRIB SOCIAL	0,00
		ENCARGOS CONTRIB SOC	0,00
TOTAL TRABALHADORES	23	TOTAL TRABALHADORES	22

RELAÇÃO DE TOMADOR/OBRA - RET

858000006800 167201802314 207683200860 937458500018
858000000011 980001802319 207683200062 937458500018

N° ARQUIVO: E7U8raB50JY0000-0
EMPRESA: A L TEIXEIRA PINHEIRO INSCRIÇÃO: 69.374.585/0001-06 N° CONTROLE: AAsQYomVyPJ0000-2
FPAS: 507 OUTRAS ENTIDADES: 0079 SIMPLES: 1 ALIQ RAT: 3,0 FAP: 0,95 RAT AJUSTADO: 2,85 COD REC: 155 COMP: 11/2023

TOMADOR/OBRA : PARQUER DE EXPOSICOES INSCRIÇÃO: 900104509774 N° CONTROLE: Mr4FljEEHPr0000-8

LOGRADOURO	BAIRRO	CIDADE	CEP	UF
ZONA RURAL SN	CENTRO	TAUA	63660000	CE

MODALIDADE : "Branco"-Recolhimento ao FGTS e Declaração à Previdência

VALORES PREVIDÊNCIA		VALORES FGTS - 8%	
REM SEM 13° SALÁRIO	6.912,62	REM SEM 13° SALÁRIO	6.912,62
REM BASE CALC 13° SAL	0,00	REM 13° SALÁRIO	3.288,10
		DEPÓSITO	816,05
		ENCARGOS FGTS	0,00
		CONTRIB SOCIAL	0,00
		ENCARGOS CONTRIB SOC	0,00
TOTAL TRABALHADORES	3	TOTAIS TRABALHADORES	3

TOTAIS DO TOMADOR

VALORES PREVIDÊNCIA		VALORES FGTS - 8%	
REM SEM 13° SALÁRIO	6.912,62	REM SEM 13° SALÁRIO	6.912,62
REM BASE CALC 13° SAL	0,00	REM 13° SALÁRIO	3.288,10
CONTR SEGURADOS DEVIDA	581,33	DEPÓSITO	816,05
VAL DEVIDO PREV SOC	2.561,78	ENCARGOS FGTS	0,00
		CONTRIB SOCIAL	0,00
		ENCARGOS CONTRIB SOC	0,00
TOTAL TRABALHADORES	3	TOTAIS TRABALHADORES	3

RELAÇÃO DE TOMADOR/OBRA - RET

858000006800 167201802314 207683200860 937458500018
858000000011 980001802319 207683200062 937458500018

N° ARQUIVO: E7U8raB50JY0000-0
EMPRESA: A L TEIXEIRA PINHEIRO INSCRIÇÃO: 69.374.585/0001-06 N° CONTROLE: AAsQYomVyPJ0000-2
FPAS: 507 OUTRAS ENTIDADES: 0079 SIMPLES: 1 ALIQ RAT: 3,0 FAP: 0,95 RAT AJUSTADO: 2,85 COD REC: 155 COMP: 11/2023

TOMADOR/OBRA : VILA JOAQUIM MOREIRA INSCRIÇÃO: 900104511671 N° CONTROLE: HxJoOLNk01A0000-0

LOGRADOURO	BAIRRO	CIDADE	CEP	UF
RUA 7 DE SETEMBRO SN	CENTRO	PARAMBU	63680000	CE

MODALIDADE : "Branco"-Recolhimento ao FGTS e Declaração à Previdência

---

VALORES PREVIDÊNCIA		VALORES FGTS - 8%	
REM SEM 13° SALÁRIO	93.561,76	REM SEM 13° SALÁRIO	91.569,66
REM BASE CALC 13° SAL	4.641,74	REM 13° SALÁRIO	36.011,96
		DEPÓSITO	10.206,61
		ENCARGOS FGTS	0,00
		CONTRIB SOCIAL	0,00
		ENCARGOS CONTRIB SOC	0,00
TOTAL TRABALHADORES	36	TOTAL TRABALHADORES	32

TOTAIS DO TOMADOR

VALORES PREVIDÊNCIA		VALORES FGTS - 8%	
REM SEM 13° SALÁRIO	93.561,76	REM SEM 13° SALÁRIO	91.569,66
REM BASE CALC 13° SAL	4.641,74	REM 13° SALÁRIO	36.011,96
CONTR SEGURADOS DEVIDA	8.033,20	DEPÓSITO	10.206,61
VAL DEVIDO PREV SOC	35.869,39	ENCARGOS FGTS	0,00
		CONTRIB SOCIAL	0,00
		ENCARGOS CONTRIB SOC	0,00
TOTAL TRABALHADORES	36	TOTAL TRABALHADORES	32

RELAÇÃO DE TOMADOR/OBRA - RET

858000006800 167201802314 207683200860 937458500018
858000000011 980001802319 207683200062 937458500018

N° ARQUIVO: E7U8raB50JY0000-0
EMPRESA: A L TEIXEIRA PINHEIRO INSCRIÇÃO: 69.374.585/0001-06 N° CONTROLE: AAsQYomVyPJ0000-2
FPAS: 507 OUTRAS ENTIDADES: 0079 SIMPLES: 1 ALIQ RAT: 3,0 FAP: 0,95 RAT AJUSTADO: 2,85 COD REC: 155 COMP: 11/2023

TOMADOR/OBRA : RODOVIA BR 230 SOUSA PARAIBA INSCRIÇÃO: 900104515576 N° CONTROLE: F01kBZGDjS90000-1

LOGRADOURO	BAIRRO	CIDADE	CEP	UF
BR 230 SN	CENTRO	SOUSA	58805290	PB

MODALIDADE : "Branco"-Recolhimento ao FGTS e Declaração à Previdência

VALORES PREVIDÊNCIA		VALORES FGTS - 8%	
REM SEM 13° SALÁRIO	17.103,01	REM SEM 13° SALÁRIO	11.850,40
REM BASE CALC 13° SAL	6.522,83	REM 13° SALÁRIO	3.789,70
		DEPÓSITO	1.251,21
		ENCARGOS FGTS	0,00
		CONTRIB SOCIAL	0,00
		ENCARGOS CONTRIB SOC	0,00
TOTAL TRABALHADORES	9	TOTAL TRABALHADORES	6

TOTAIS DO TOMADOR

VALORES PREVIDÊNCIA		VALORES FGTS - 8%	
REM SEM 13° SALÁRIO	17.103,01	REM SEM 13° SALÁRIO	11.850,40
REM BASE CALC 13° SAL	6.522,83	REM 13° SALÁRIO	3.789,70
CONTR SEGURADOS DEVIDA	1.982,21	DEPÓSITO	1.251,21
VAL DEVIDO PREV SOC	8.750,99	ENCARGOS FGTS	0,00
		CONTRIB SOCIAL	0,00
		ENCARGOS CONTRIB SOC	0,00
TOTAL TRABALHADORES	9	TOTAL TRABALHADORES	6

RELAÇÃO DE TOMADOR/OBRA - RET

858000006800 167201802314 207683200860 937458500018
858000000011 980001802319 207683200062 937458500018

N° ARQUIVO: E7U8raB50JY0000-0
EMPRESA: A L TEIXEIRA PINHEIRO INSCRIÇÃO: 69.374.585/0001-06 N° CONTROLE: AAsQYomVyPJ0000-2
FPAS: 507 OUTRAS ENTIDADES: 0079 SIMPLES: 1 ALIQ RAT: 3,0 FAP: 0,95 RAT AJUSTADO: 2,85 COD REC: 155 COMP: 11/2023

TOMADOR/OBRA : BARROCAS INSCRIÇÃO: 900121741972 N° CONTROLE: FkdzCiFZbe70000-1

LOGRADOURO	BAIRRO	CIDADE	CEP	UF
RODOVIA 378 BARROCAIGUATU	ZONA RURAL	IGUATU	63500023	CE

MODALIDADE : "Branco"-Recolhimento ao FGTS e Declaração à Previdência

---

VALORES PREVIDÊNCIA		VALORES FGTS - 8%	
REM SEM 13° SALÁRIO	2.813,80	REM SEM 13° SALÁRIO	2.813,80
REM BASE CALC 13° SAL	0,00	REM 13° SALÁRIO	1.289,66
		DEPÓSITO	328,27
		ENCARGOS FGTS	0,00
		CONTRIB SOCIAL	0,00
		ENCARGOS CONTRIB SOC	0,00
TOTAL TRABALHADORES	1	TOTAL TRABALHADORES	1

TOTAIS DO TOMADOR

VALORES PREVIDÊNCIA		VALORES FGTS - 8%	
REM SEM 13° SALÁRIO	2.813,80	REM SEM 13° SALÁRIO	2.813,80
REM BASE CALC 13° SAL	0,00	REM 13° SALÁRIO	1.289,66
CONTR SEGURADOS DEVIDA	246,65	DEPÓSITO	328,27
VAL DEVIDO PREV SOC	1.052,80	ENCARGOS FGTS	0,00
		CONTRIB SOCIAL	0,00
		ENCARGOS CONTRIB SOC	0,00
TOTAL TRABALHADORES	1	TOTAL TRABALHADORES	1

RELAÇÃO DE TOMADOR/OBRA - RET

858000006800 167201802314 207683200860 937458500018
858000000011 980001802319 207683200062 937458500018

Nº ARQUIVO: E7U8raB50JY0000-0
EMPRESA: A L TEIXEIRA PINHEIRO INSCRIÇÃO: 69.374.585/0001-06 Nº CONTROLE: AAsQYomVyPJ0000-2
FPAS: 507 OUTRAS ENTIDADES: 0079 SIMPLES: 1 ALIQ RAT: 3,0 FAP: 0,95 RAT AJUSTADO: 2,85 COD REC: 155 COMP: 11/2023

TOMADOR/OBRA : DNIT 474 2022 INSCRIÇÃO: 900130073570 Nº CONTROLE: NuQN4VkNp0m0000-6

LOGRADOURO	BAIRRO	CIDADE	CEP	UF
RODOVIA BR 020 SN KM 20320 A 30880	CENTRO	BOA VIAGEM	63880000	CE

MODALIDADE : "Branco"-Recolhimento ao FGTS e Declaração à Previdência

---

VALORES PREVIDÊNCIA		VALORES FGTS - 8%	
REM SEM 13° SALÁRIO	38.459,49	REM SEM 13° SALÁRIO	38.459,49
REM BASE CALC 13° SAL	0,00	REM 13° SALÁRIO	14.225,14
		DEPÓSITO	4.214,75
		ENCARGOS FGTS	0,00
		CONTRIB SOCIAL	0,00
		ENCARGOS CONTRIB SOC	0,00
TOTAL TRABALHADORES	18	TOTAL TRABALHADORES	18

TOTAIS DO TOMADOR

VALORES PREVIDÊNCIA		VALORES FGTS - 8%	
REM SEM 13° SALÁRIO	38.459,49	REM SEM 13° SALÁRIO	38.459,49
REM BASE CALC 13° SAL	0,00	REM 13° SALÁRIO	14.225,14
CONTR SEGURADOS DEVIDA	3.258,65	DEPÓSITO	4.214,75
VAL DEVIDO PREV SOC	14.097,82	ENCARGOS FGTS	0,00
		CONTRIB SOCIAL	0,00
		ENCARGOS CONTRIB SOC	0,00
TOTAL TRABALHADORES	18	TOTAL TRABALHADORES	18

RELAÇÃO DE TOMADOR/OBRA - RET

858000006800 167201802314 207683200860 937458500018
858000000011 980001802319 207683200062 937458500018

EMPRESA: A L TEIXEIRA PINHEIRO INSCRIÇÃO: 69.374.585/0001-06 Nº ARQUIVO: E7U8raB50JY0000-0
Nº CONTROLE: AAsQYomVyPJ0000-2
FPAS: 507 OUTRAS ENTIDADES: 0079 SIMPLES: 1 ALIQ RAT: 3,0 FAP: 0,95 RAT AJUSTADO: 2,85 COD REC: 155 COMP: 11/2023

TOMADOR/OBRA : OBRA JAGUARIBE INSCRIÇÃO: 900169781474 Nº CONTROLE: JEqNglq0iw10000-5

LOGRADOURO	BAIRRO	CIDADE	CEP	UF
PRACA SENADOR FERNANDES TAVARES SN	CENTRO	JAGUARIBE	63476000	CE

MODALIDADE : "Branco"-Recolhimento ao FGTS e Declaração à Previdência

VALORES PREVIDÊNCIA		VALORES FGTS - 8%	
REM SEM 13° SALÁRIO	2.759,24	REM SEM 13° SALÁRIO	2.759,24
REM BASE CALC 13° SAL	0,00	REM 13° SALÁRIO	313,56
		DEPÓSITO	245,81
		ENCARGOS FGTS	0,00
		CONTRIB SOCIAL	0,00
		ENCARGOS CONTRIB SOC	0,00
TOTAL TRABALHADORES	4	TOTAL TRABALHADORES	4

TOTAIS DO TOMADOR

VALORES PREVIDÊNCIA		VALORES FGTS - 8%	
REM SEM 13° SALÁRIO	2.759,24	REM SEM 13° SALÁRIO	2.759,24
REM BASE CALC 13° SAL	0,00	REM 13° SALÁRIO	313,56
CONTR SEGURADOS DEVIDA	206,94	DEPÓSITO	245,81
VAL DEVIDO PREV SOC	997,44	ENCARGOS FGTS	0,00
		CONTRIB SOCIAL	0,00
		ENCARGOS CONTRIB SOC	0,00
TOTAL TRABALHADORES	4	TOTAL TRABALHADORES	4

RESUMO - RELAÇÃO DE TOMADOR/OBRA - RET

858000006800 167201802314 207683200860 937458500018
858000000011 980001802319 207683200062 937458500018

Nº ARQUIVO: E7U8raB50JY0000-0
Nº CONTROLE: AAsQYomVyPJ0000-2

EMPRESA: A L TEIXEIRA PINHEIRO INSCRIÇÃO: 69.374.585/0001-06
FPAS: 507 OUTRAS ENTIDADES: 0079 SIMPLES: 1 ALIQ RAT: 3,0 FAP: 0,95 RAT AJUSTADO: 2,85 COD REC: 155 COMP: 11/2023

TOTAIS DA EMPRESA

VALORES PREVIDÊNCIA	
REM SEM 13° SALÁRIO	621.327,30
REM BASE CALC 13° SAL	25.518,07
CONTR SEGURADOS DEVIDA	56.349,58
VAL DEVIDO PREV SOC	238.811,80
TOTAL TRABALHADORES	270

	VALORES FGTS - 8%	VALORES FGTS - 2%
REM SEM 13° SALÁRIO	602.190,21	7.866,68
REM 13° SALÁRIO	248.018,88	2.033,34
DEPÓSITO	68.016,72	198,00
ENCARGOS FGTS	0,00	0,00
CONTRIB SOCIAL	0,00	0,00
ENCARGOS CONTRIB SOC	0,00	0,00
TOTAL TRABALHADORES	245	10
TOTAL A RECOLHER	68.016,72	198,00

RELAÇÃO DOS TRABALHADORES CONSTANTES NO ARQUIVO SEFIP
MODALIDADE : "BRANCO"-RECOLHIMENTO AO FGTS E DECLARAÇÃO À PREVIDÊNCIA

858000006800 167201802314 207683200860 937458500018
858000000011 980001802319 207683200062 937458500018

EMPRESA: A L TEIXEIRA PINHEIRO
COMP: 11/2023 COD REC: 155 COD GPS: 2100 FPAS: 507 OUTRAS ENT: 0079 SIMPLES: 1 RAT: 3,0
INSCRIÇÃO: 69.374.585/0001-06
FAP: 0,95 RAT AJUSTADO: 2,85
TOMADOR/OBRA: A L TEIXEIRA PINHEIRO
INSCRIÇÃO: 69.374.585/0001-06

NOME TRABALHADOR	PIS/PASEP/CI	ADMISSÃO	CAT	OCOR	DATA/COD MOVIMENTAÇÃO		CBO
REM SEM 13° SAL	REM 13°SAL	BASE CÁL 13°SAL PREV SOC BASE CÁL PREV SOCIAL	CONTRIB SEG DEVIDA			DEPÓSITO	JAM
JESSICA PATRICIA NUNES CLAUDINO	161.86103.36-7	01/06/2022	01	05	08/10/2023	Q1	04221
1.600,00	800,00	0,00	124,20			192,00	0,00

RELAÇÃO DOS TRABALHADORES COM GRRF CONSTANTES NO ARQUIVO SEFIP
MODALIDADE : "BRANCO"-RECOLHIMENTO AO FGTS E DECLARAÇÃO À PREVIDÊNCIA

858000006800 167201802314 207683200860 937458500018
858000000011 980001802319 207683200062 937458500018

EMPRESA: A L TEIXEIRA PINHEIRO
COMP: 11/2023 COD REC: 155 COD GPS: 2100 FPAS: 507 OUTRAS ENT: 0079 SIMPLES: 1 RAT: 3,0
INSCRIÇÃO: 69.374.585/0001-06
FAP: 0,95 RAT AJUSTADO: 2,85
TOMADOR/OBRA: A L TEIXEIRA PINHEIRO
INSCRIÇÃO: 69.374.585/0001-06

NOME TRABALHADOR		PIS/PASEP/CI	ADMISSÃO	CAT	OCOR	DATA/COD MOVIMENTAÇÃO		CBO
REM SEM 13° SAL	REM 13°SAL	BASE CÁL 13°SAL PREV SOC BASE CÁL PREV SOCIAL	CONTRIB SEG DEVIDA			DEPÓSITO		JAM
ZULENE GONCALVES JULIAO FREIRE		166.59903.40-3	23/10/2023	01		27/11/2023	I1	05132
1.440,00	133,33	266,66	131,41			0,00		0,00

RELAÇÃO DOS TRABALHADORES CONSTANTES NO ARQUIVO SEFIP
MODALIDADE : "BRANCO"-RECOLHIMENTO AO FGTS E DECLARAÇÃO À PREVIDÊNCIA

858000006800 167201802314 207683200860 937458500018
858000000011 980001802319 207683200062 937458500018

EMPRESA: A L TEIXEIRA PINHEIRO
INSCRIÇÃO: 69.374.585/0001-06
COMP: 11/2023 COD REC: 155 COD GPS: 2100 FPAS: 507 OUTRAS ENT: 0079 SIMPLES: 1 RAT: 3,0 FAP: 0,95 RAT AJUSTADO: 2,85
TOMADOR/OBRA: A L TEIXEIRA PINHEIRO INSCRIÇÃO: 69.374.585/0001-06

NOME TRABALHADOR REM SEM 13° SAL	REM 13°SAL	PIS/PASEP/CI BASE CÁL 13°SAL PREV SOC BASE CÁL PREV SOCIAL	ADMISSÃO CONTRIB SEG DEVIDA	CAT	OCOR	DATA/COD MOVIMENTAÇÃO DEPÓSITO	CBO JAM
AIRTON WEYDER FEITOSA SILVA		160.06873.48-7	23/11/2022	01			04110
2.500,00	1.250,00	0,00	208,99			300,01	0,00
ANTONIO ALVES DA SILVA		123.66010.65-8	23/08/2021	01			07825
0,00	937,87	0,00	0,00			75,03	0,00
ANTONIO DARLAN PINTO DE SOUSA		137.34381.19-2	23/08/2021	01			07825
2.813,60	1.406,80	0,00	246,63			337,64	0,00
ANTONIO ERISMAR DOS SANTOS		126.38055.25-7	15/10/2021	01			07825
2.813,60	1.406,80	0,00	246,63			337,64	0,00
ANTONIO NACELIO DE ARAUJO LINHARES		212.49970.95-6	27/10/2023	01			07825
2.813,80	234,48	0,00	246,65			243,86	0,00
ANTONIO PEREIRA LEITE		160.23985.20-4	11/09/2023	01			03423
4.000,00	666,67	0,00	396,17			373,34	0,00
ANTONIO SANTOS SILVA		160.76265.96-6	11/12/2021	01			07170
1.795,54	800,00	0,00	143,41			207,64	0,00
ANTONIO TEIXEIRA DE OLIVEIRA		160.83852.33-2	01/09/2022	01			07825
2.813,80	1.406,90	0,00	246,65			337,65	0,00
ANTONIO WEUDES VIEIRA DA CRUZ		160.31342.44-9	10/08/2022	01			07825
2.813,60	1.406,80	0,00	246,63			337,63	0,00
CASSIMIRO LEANDRO DE ARAUJO		161.87533.86-1	27/04/2023	01			05174
1.920,00	533,33	0,00	154,62			196,26	0,00
CICERO DAMIAO DE SOUSA		165.35307.53-1	18/08/2023	01			09144
4.000,00	666,67	0,00	396,17			373,33	0,00
EDUARDO GONCALVES DANTAS		126.98706.44-0	01/06/2022	01			09144
2.300,00	1.150,00	0,00	188,82			276,01	0,00
EXPEDITO DUARTE SANTANA NETO		161.18621.64-1	07/06/2022	01			02624
3.152,60	1.576,30	0,00	287,31			378,31	0,00
FRANCISCA SARA VIEIRA DE MELO		168.04047.92-4	26/09/2022	01			02142
6.000,00	3.000,00	0,00	676,17			720,00	0,00
FRANCISCO CUSTODIO DA SILVA		128.96790.19-7	04/02/2023	01			07825
3.162,60	1.449,53	0,00	288,51			368,98	0,00

RELAÇÃO DOS TRABALHADORES CONSTANTES NO ARQUIVO SEFIP
MODALIDADE : "BRANCO"-RECOLHIMENTO AO FGTS E DECLARAÇÃO À PREVIDÊNCIA

858000006800 167201802314 207683200860 937458500018
858000000011 980001802319 207683200062 937458500018

EMPRESA: A L TEIXEIRA PINHEIRO
COMP: 11/2023 COD REC: 155 COD GPS: 2100 FPAS: 507 OUTRAS ENT: 0079 SIMPLES: 1 RAT: 3,0
TOMADOR/OBRA: A L TEIXEIRA PINHEIRO

INSCRIÇÃO: 69.374.585/0001-06
FAP: 0,95 RAT AJUSTADO: 2,85
INSCRIÇÃO: 69.374.585/0001-06

NOME TRABALHADOR	PIS/PASEP/CI	ADMISSÃO	CAT	OCOR	DATA/COD MOVIMENTAÇÃO	CBO
REM SEM 13° SAL / REM 13°SAL	BASE CÁL 13°SAL PREV SOC / BASE CÁL PREV SOCIAL	CONTRIB SEG DEVIDA			DEPÓSITO	JAM
FRANCISCO IVANILSON BEZERRA	140.37067.19-2	08/11/2022	01			07151
2.813,80 / 1.406,90	0,00	246,65			337,66	0,00
FRANCISCO UBIRACI CAZE DA SILVA	168.75129.02-8	01/02/2023	01			07825
3.162,60 / 1.449,53	0,00	288,51			368,97	0,00
FRANCISCO VALDEIR ANDRADE DA SILVA	129.16854.19-5	23/10/2023	01			09144
4.000,00 / 333,33	0,00	396,17			346,67	0,00
GERALDO DA SILVA SOUZA	190.43923.18-7	29/04/2023	01			03421
1.600,00 / 533,33	0,00	125,82			170,66	0,00
GIOVANI ALBUQUERQUE DA SILVA SOUSA	160.44884.62-8	04/09/2023	01			07102
2.800,00 / 466,67	0,00	244,99			261,33	0,00
GLEYSON FREITAS DE SOUZA	154.61942.27-3	25/08/2023	01			07825
2.813,80 / 468,97	0,00	246,65			262,63	0,00
IATHA ANDERSON DAVID DUARTE	200.50190.48-7	11/05/2023	01			04110
1.600,00 / 533,33	0,00	125,82			170,66	0,00
JAKSON CAVALCANTE CRUZ JUNIOR	162.15309.29-0	11/09/2023	01			02142
4.500,00 / 750,00	0,00	466,17			420,00	0,00
JOAO BEZERRA DA SILVA	125.30738.47-7	17/09/2021	01			05174
1.920,00 / 800,00	0,00	154,62			217,61	0,00
JOAQUIM DE SOUSA	106.82802.40-6	02/01/2006	01	01		07151
0,01 / 0,00	0,00	0,00			0,00	0,00
JOSE RIDESOM SOUSA DE ALMEIDA	160.62626.93-7	27/11/2023	01			07825
375,17 / 117,24	0,00	28,13			39,39	0,00
LUCAS KAUA TEOFILO DE LIMA	238.55332.62-9	30/08/2023	01			04141
1.600,00 / 266,67	0,00	125,82			149,33	0,00
LUCIRENE DA SILVA	163.57588.91-2	12/05/2023	01			04110
1.600,00 / 533,33	0,00	125,82			170,66	0,00
LUIZ VIEIRA RODRIGUES	144.18853.19-3	08/02/2023	01			07825
2.813,80 / 1.289,66	0,00	246,65			328,28	0,00
MANOEL KLEBER FERREIRA	180.87151.37-8	28/01/2023	01			07823
2.500,00 / 1.145,83	0,00	208,99			291,66	0,00

RELAÇÃO DOS TRABALHADORES CONSTANTES NO ARQUIVO SEFIP
MODALIDADE : "BRANCO"-RECOLHIMENTO AO FGTS E DECLARAÇÃO À PREVIDÊNCIA

858000006800 167201802314 207683200860 937458500018
858000000011 980001802319 207683200062 937458500018

EMPRESA: A L TEIXEIRA PINHEIRO
INSCRIÇÃO: 69.374.585/0001-06
COMP: 11/2023 COD REC: 155 COD GPS: 2100 FPAS: 507 OUTRAS ENT: 0079 SIMPLES: 1 RAT: 3,0 FAP: 0,95 RAT AJUSTADO: 2,85
TOMADOR/OBRA: A L TEIXEIRA PINHEIRO
INSCRIÇÃO: 69.374.585/0001-06

NOME TRABALHADOR		PIS/PASEP/CI	ADMISSÃO	CAT	OCOR	DATA/COD MOVIMENTAÇÃO	CBO
REM SEM 13° SAL	REM 13°SAL	BASE CÁL 13°SAL PREV SOC BASE CÁL PREV SOCIAL	CONTRIB SEG DEVIDA			DEPÓSITO	JAM
NAILTON ALVES DE ARAUJO		160.42277.94-5	01/02/2018	01	01		07825
3.152,60	1.576,30	0,00	287,31			378,31	0,00
PAULO HENRIQUE PEREIRA		166.94178.19-1	20/08/2022	01			07825
2.813,60	1.406,80	0,00	246,63			337,63	0,00
RAIMUNDO NEY PEREIRA DE OLIVEIRA		165.28149.74-8	01/08/2017	01	01		02142
5.500,00	2.750,00	0,00	606,17			660,00	0,00
RAIMUNDO NONATO NUNES SILVA JUCA		165.67218.48-8	27/07/2023	01			04141
1.600,00	333,33	0,00	125,82			154,66	0,00
REGINALDO MISAEL DA COSTA		127.98113.60-3	21/11/2018	01			07170
0,01	0,00	0,00	0,00			0,00	0,00
ROCILDO SOUZA ALMEIDA		160.43988.09-8	23/08/2021	01			07825
2.813,60	1.406,80	0,00	246,63			337,63	0,00
ROGERO HEMESSON PEREIRA DA SILVA		165.57554.86-8	17/08/2023	01			07201
5.500,00	1.145,83	0,00	606,17			531,66	0,00
TALES JOSE BEZERRA DE OLIVEIRA		165.35031.90-0	05/10/2023	01			07825
2.813,80	351,73	0,00	246,65			253,24	0,00

RELAÇÃO DOS TRABALHADORES CONSTANTES NO ARQUIVO SEFIP
MODALIDADE : "BRANCO"-RECOLHIMENTO AO FGTS E DECLARAÇÃO À PREVIDÊNCIA

858000006800 167201802314 207683200860 937458500018
858000000011 980001802319 207683200062 937458500018

EMPRESA: A L TEIXEIRA PINHEIRO — INSCRIÇÃO: 69.374.585/0001-06
COMP: 11/2023 COD REC: 155 COD GPS: 2100 FPAS: 507 OUTRAS ENT: 0079 SIMPLES: 1 RAT: 3,0 FAP: 0,95 RAT AJUSTADO: 2,85
TOMADOR/OBRA: A L TEIXEIRA PINHEIRO — INSCRIÇÃO: 69.374.585/0001-06

NOME TRABALHADOR	PIS/PASEP/CI	ADMISSÃO	CAT	OCOR	DATA/COD MOVIMENTAÇÃO		CBO
REM SEM 13° SAL / REM 13°SAL	BASE CÁL 13°SAL PREV SOC / BASE CÁL PREV SOCIAL	CONTRIB SEG DEVIDA			DEPÓSITO		JAM
LAYANNE FERNANDES DA SILVA TOME	270.46898.80-0	20/07/2023	07		16/08/2023	O1	04110
773,34 / 266,67	66,67 / 26,67	7,00			20,80		0,00
LAYANNE FERNANDES DA SILVA TOME	270.46898.80-0	20/07/2023	07		28/11/2023	Z2	04110
LAYANNE FERNANDES DA SILVA TOME	270.46898.80-0	20/07/2023	07		29/11/2023	J	04110
ANDRESSA ARAUJO LAVOR	160.37148.91-1	17/07/2023	07				04110
800,00 / 200,00	0,00	60,00			20,00		0,00
HIALLEF MORENO CLARES	163.04160.18-7	17/07/2023	07				04110
800,00 / 200,00	0,00	60,00			20,00		0,00
JOAO HENRIQUE UCHOA DE ARAUJO	163.05887.06-4	17/07/2023	07				04110
800,00 / 200,00	0,00	60,00			20,00		0,00
JOSE HENRIQUE OLIVEIRA DE CARVALHO	271.12426.19-2	17/07/2023	07				04110
800,00 / 200,00	0,00	60,00			20,00		0,00
JULIANA LOURENCO FREITAS	162.82866.81-3	17/07/2023	07				04110
800,00 / 200,00	0,00	60,00			20,00		0,00
KAYLANE KERSIA SOUZA SILVA	270.83231.24-4	17/07/2023	07	01			04110
800,00 / 200,00	0,00	60,00			20,00		0,00
LUCAS HUNBERTO CORREIA DA SILVA	200.83536.09-9	17/07/2023	07				04110
800,00 / 200,00	0,00	60,00			20,00		0,00
MATEUS DANTAS DE OLIVEIRA	166.44897.06-2	17/07/2023	07				04110
800,00 / 200,00	0,00	60,00			20,00		0,00
PEDRO LUCAS QUEIROZ RAZONI	166.33515.48-1	25/07/2023	07				04110
693,34 / 166,67	0,00	52,00			17,20		0,00

RELAÇÃO DOS TRABALHADORES CONSTANTES NO ARQUIVO SEFIP
MODALIDADE : "BRANCO"-RECOLHIMENTO AO FGTS E DECLARAÇÃO À PREVIDÊNCIA

858000006800 167201802314 207683200860 937458500018
858000000011 980001802319 207683200062 937458500018

EMPRESA: A L TEIXEIRA PINHEIRO
COMP: 11/2023 COD REC: 155 COD GPS: 2100 FPAS: 507 OUTRAS ENT: 0079 SIMPLES: 1 RAT: 3,0
INSCRIÇÃO: 69.374.585/0001-06
FAP: 0,95 RAT AJUSTADO: 2,85
TOMADOR/OBRA: A L TEIXEIRA PINHEIRO
INSCRIÇÃO: 69.374.585/0001-06

NOME TRABALHADOR		PIS/PASEP/CI	ADMISSÃO	CAT	OCOR	DATA/COD MOVIMENTAÇÃO	CBO
REM SEM 13° SAL	REM 13°SAL	BASE CÁL 13°SAL PREV SOC BASE CÁL PREV SOCIAL	CONTRIB SEG DEVIDA			DEPÓSITO	JAM
ANTONIO LUIZ TEIXEIRA PINHEIRO		119.63834.64-4	01/10/2019	11			02521
1.320,00	0,00	0,00	145,20			0,00	0,00

TOTAIS DA EMPRESA/TOMADOR					
113.418,61	39.924,40	333,33	10.309,36	11.441,97	0,00

RELAÇÃO DOS TRABALHADORES CONSTANTES NO ARQUIVO SEFIP
RESUMO DO FECHAMENTO - TOMADOR DE SERVIÇOS/OBRA
MODALIDADE : "BRANCO"-RECOLHIMENTO AO FGTS E DECLARAÇÃO À PREVIDÊNCIA

858000006800 167201802314 207683200860 937458500018
858000000011 980001802319 207683200062 937458500018

EMPRESA: A L TEIXEIRA PINHEIRO
COMP: 11/2023 COD REC: 155 COD GPS: 2100 FPAS: 507 OUTRAS ENT: 0079 SIMPLES: 1 RAT: 3,0
TOMADOR/OBRA: A L TEIXEIRA PINHEIRO Nº DE CONTROLE: JYmY26dfDmM0000-0

Nº ARQUIVO: E7U8raB50JY0000-0
INSCRIÇÃO: 69.374.585/0001-06
FAP: 0,95 RAT AJUSTADO: 2,85
INSCRIÇÃO: 69.374.585/0001-06

LOGRADOURO: ROD HUMBERTO TEIXEIRA SN CE 060 KM 367 BAIRRO: BARREIRAS
CIDADE: IGUATU UF: CE CEP: 63510-500

CNAE PREPONDERANTE 4211101
CNAE: 4211101

CAT	QUANT	REMUNERAÇÃO SEM 13°	REMUNERAÇÃO 13°	BASE CÁL PREV SOC	BASE CÁL 13° PREV SOC
01	40	102.791,93	37.757,73	102.631,93	266,66
07	10	7.866,68	2.033,34	7.120,01	66,67
11	1	1.320,00	0,00	1.320,00	0,00
TOTAIS:	51	111.978,61	39.791,07	111.071,94	333,33

RESUMO DAS INFORMAÇÕES À PREVIDÊNCIA SOCIAL CONSTANTES NO ARQUIVO SEFIP
TOMADOR DE SERVIÇOS/OBRA

EMPRESA: A L TEIXEIRA PINHEIRO
COMP: 11/2023 COD REC: 155 COD GPS: 2100 FPAS: 507 OUTRAS ENT: 0079 SIMPLES: 1 RAT: 3,0
TOMADOR/OBRA: A L TEIXEIRA PINHEIRO Nº DE CONTROLE: JYmY26dfDmM0000-0

Nº ARQUIVO: E7U8raB50JY0000-0
INSCRIÇÃO: 69.374.585/0001-06
FAP: 0,95 RAT AJUSTADO: 2,85
INSCRIÇÃO: 69.374.585/0001-06

LOGRADOURO: ROD HUMBERTO TEIXEIRA SN CE 060 KM 367 BAIRRO: BARREIRAS CNAE PREPONDERANTE 4211101
CIDADE: IGUATU UF: CE CEP: 63510-500 TELEFONE: 0088 9704 5557 CNAE: 4211101

VALOR DEV PREV SOC CALCULADO SEFIP:	40.452,96	CONTRIB SEGURADOS - DEVIDA:	10.309,36
SALÁRIO FAMÍLIA:	59,82	RECEITA EVENTO DESP/PATROCÍNIO:	0,00
SALÁRIO MATERNIDADE:	0,00	PERC DE ISENÇÃO DE FILANTROPIA:	0,00
VALORES PAGOS COOP TRABALHO - SEM ADICIONAL:	0,00	13º SALÁRIO MATERNIDADE:	0,00
VALORES PAGOS COOP TRABALHO - ADIC. 15 ANOS:	0,00	COM PRODUÇÃO PJ:	0,00
VALORES PAGOS COOP TRABALHO - ADIC. 20 ANOS:	0,00	COM PRODUÇÃO PF:	0,00
VALORES PAGOS COOP TRABALHO - ADIC. 25 ANOS:	0,00	VALOR DAS FATURAS EMITIDAS PARA O TOMADOR:	0,00

COMPENSAÇÃO

PERÍODO INICIAL:		PERÍODO FINAL:		VALOR SOLICITADO:	0,00
VALOR ABATIDO:	0,00	VALOR A COMPENSAR:	0,00	VALOR EXCEDENTE AO LIMITE DOS 30%:	0,00

RETENÇÃO (LEI 9.711/98)

VALOR INFORMADO:	0,00	VALOR ABATIDO PELO SEFIP:	0,00	VALOR A COMPENSAR/RESTITUIR:	0,00

BASE DE CÁLCULO APOSENTADORIA ESPECIAL/OCORRÊNCIA

15 ANOS:	0,00	20 ANOS:	0,00	25 ANOS:	0,00
QUANTIDADE:	0	QUANTIDADE:	0	QUANTIDADE:	0

QUANTIDADE DE MOVIMENTAÇÕES / CÓDIGOS

H :	0	I1:	1	I2:	0	I3:	0	I4:	0	I5:	0	J :	1	K :	0	L :	0	M :	0
N1:	0	N2:	0	N3:	0	O1:	1	O2:	0	O3:	0	P1:	0	P2:	0	P3:	0	Q1:	1
Q2:	0	Q3:	0	Q4:	0	Q5:	0	Q6:	0	Q7:	0	R :	0	R1:	0	S2:	0	S3:	0
T1:	0	T2:	0	U1:	0	U2:	0	U3:	0	V3:	0	W :	0	X :	0	X1:	0	Y :	0
Z1:	0	Z2:	1	Z3:	0	Z4:	0	Z5:	0	Z6:	0	Z6:	0						

RELAÇÃO DOS TRABALHADORES CONSTANTES NO ARQUIVO SEFIP
MODALIDADE : "BRANCO"-RECOLHIMENTO AO FGTS E DECLARAÇÃO À PREVIDÊNCIA

858000006800 167201802314 207683200860 937458500018
858000000011 980001802319 207683200062 937458500018

EMPRESA: A L TEIXEIRA PINHEIRO
COMP: 11/2023 COD REC: 155 COD GPS: 2208 FPAS: 507 OUTRAS ENT: 0079 SIMPLES: 1 RAT: 3,0 INSCRIÇÃO: 69.374.585/0001-06
FAP: 0,95 RAT AJUSTADO: 2,85
TOMADOR/OBRA: BR 230 FARIAS BRITO INSCRIÇÃO: 900033661078

NOME TRABALHADOR		PIS/PASEP/CI	ADMISSÃO	CAT	OCOR	DATA/COD MOVIMENTAÇÃO	CBO
REM SEM 13° SAL	REM 13°SAL	BASE CÁL 13°SAL PREV SOC	CONTRIB SEG DEVIDA			DEPÓSITO	JAM
		BASE CÁL PREV SOCIAL					
ANTONIO EDSON PAULA DA SILVA		126.05644.19-9	17/05/2019	01			07157
0,00	450,54	0,00	0,00			36,05	0,00
JOAO PAULO GONCALVES DOS SANTOS		161.79552.86-0	05/04/2023	01			07170
1.600,00	600,00	0,00	125,82			176,00	0,00
JUVENAL ALVES BATISTA FILHO		206.25151.91-1	24/08/2022	01			07825
2.813,60	1.406,80	0,00	246,63			337,63	0,00
RICARDO ALEXANDRE DE LIMA		127.80575.81-8	24/11/2022	01			07825
2.813,80	1.406,90	0,00	246,65			337,66	0,00

TOTAIS DA EMPRESA/TOMADOR					
7.227,40	3.864,24	0,00	619,10	887,34	0,00

RELAÇÃO DOS TRABALHADORES CONSTANTES NO ARQUIVO SEFIP
RESUMO DO FECHAMENTO - TOMADOR DE SERVIÇOS/OBRA
MODALIDADE : "BRANCO"-RECOLHIMENTO AO FGTS E DECLARAÇÃO À PREVIDÊNCIA

858000006800 167201802314 207683200860 937458500018
858000000011 980001802319 207683200062 937458500018

N° ARQUIVO: E7U8raB50JY0000-0
EMPRESA: A L TEIXEIRA PINHEIRO
INSCRIÇÃO: 69.374.585/0001-06
COMP: 11/2023 COD REC: 155 COD GPS: 2208 FPAS: 507 OUTRAS ENT: 0079 SIMPLES: 1 RAT: 3,0
FAP: 0,95 RAT AJUSTADO: 2,85
TOMADOR/OBRA: BR 230 FARIAS BRITO N° DE CONTROLE: O4MeK1Q12jx0000-8
INSCRIÇÃO: 900033661078

LOGRADOURO: ROD HUMBERTO TEIXEIRA SN CE 060 KM 367 BAIRRO: BARREIRAS
CNAE PREPONDERANTE 4211101
CIDADE: IGUATU UF: CE CEP: 63510-500
CNAE: 4211101

CAT	QUANT	REMUNERAÇÃO SEM 13°	REMUNERAÇÃO 13°	BASE CÁL PREV SOC	BASE CÁL 13° PREV SOC
01	4	7.227,40	3.864,24	7.227,40	0,00
TOTAIS:	4	7.227,40	3.864,24	7.227,40	0,00

RESUMO DAS INFORMAÇÕES À PREVIDÊNCIA SOCIAL CONSTANTES NO ARQUIVO SEFIP
TOMADOR DE SERVIÇOS/OBRA

EMPRESA: A L TEIXEIRA PINHEIRO
COMP: 11/2023 COD REC: 155 COD GPS: 2208 FPAS: 507 OUTRAS ENT: 0079 SIMPLES: 1 RAT: 3,0
TOMADOR/OBRA: BR 230 FARIAS BRITO Nº DE CONTROLE: O4MeK1Q12jx0000-8

Nº ARQUIVO: E7U8raB50JY0000-0
INSCRIÇÃO: 69.374.585/0001-06
FAP: 0,95 RAT AJUSTADO: 2,85
INSCRIÇÃO: 900033661078

LOGRADOURO: ROD HUMBERTO TEIXEIRA SN CE 060 KM 367 BAIRRO: BARREIRAS CNAE PREPONDERANTE 4211101
CIDADE: IGUATU UF: CE CEP: 63510-500 TELEFONE: 0088 9704 5557 CNAE: 4211101

VALOR DEV PREV SOC CALCULADO SEFIP:	2.689,74	CONTRIB SEGURADOS - DEVIDA:	619,10
SALÁRIO FAMÍLIA:	0,00	RECEITA EVENTO DESP/PATROCÍNIO:	0,00
SALÁRIO MATERNIDADE:	0,00	PERC DE ISENÇÃO DE FILANTROPIA:	0,00
VALORES PAGOS COOP TRABALHO - SEM ADICIONAL:	0,00	13° SALÁRIO MATERNIDADE:	0,00
VALORES PAGOS COOP TRABALHO - ADIC. 15 ANOS:	0,00	COM PRODUÇÃO PJ:	0,00
VALORES PAGOS COOP TRABALHO - ADIC. 20 ANOS:	0,00	COM PRODUÇÃO PF:	0,00
VALORES PAGOS COOP TRABALHO - ADIC. 25 ANOS:	0,00	VALOR DAS FATURAS EMITIDAS PARA O TOMADOR:	0,00

COMPENSAÇÃO

PERÍODO INICIAL:		PERÍODO FINAL:		VALOR SOLICITADO:	0,00
VALOR ABATIDO:	0,00	VALOR A COMPENSAR:	0,00	VALOR EXCEDENTE AO LIMITE DOS 30%:	0,00

RETENÇÃO (LEI 9.711/98)

VALOR INFORMADO:	0,00	VALOR ABATIDO PELO SEFIP:	0,00	VALOR A COMPENSAR/RESTITUIR:	0,00

BASE DE CÁLCULO APOSENTADORIA ESPECIAL/OCORRÊNCIA

15 ANOS:	0,00	20 ANOS:	0,00	25 ANOS:	0,00
QUANTIDADE:	0	QUANTIDADE:	0	QUANTIDADE:	0

QUANTIDADE DE MOVIMENTAÇÕES / CÓDIGOS

H :	0	I1:	0	I2:	0	I3:	0	I4:	0	I5:	0	J :	0	K :	0	L :	0	M :	0
N1:	0	N2:	0	N3:	0	O1:	0	O2:	0	O3:	0	P1:	0	P2:	0	P3:	0	Q1:	0
Q2:	0	Q3:	0	Q4:	0	Q5:	0	Q6:	0	Q7:	0	R :	0	R1:	0	S2:	0	S3:	0
T1:	0	T2:	0	U1:	0	U2:	0	U3:	0	V3:	0	W :	0	X :	0	X1:	0	Y :	0
Z1:	0	Z2:	0	Z3:	0	Z4:	0	Z5:	0	Z6:	0	Z6:	0						

RELAÇÃO DOS TRABALHADORES CONSTANTES NO ARQUIVO SEFIP
MODALIDADE : "BRANCO"-RECOLHIMENTO AO FGTS E DECLARAÇÃO À PREVIDÊNCIA

858000006800 167201802314 207683200860 937458500018
858000000011 980001802319 207683200062 937458500018

EMPRESA: A L TEIXEIRA PINHEIRO
COMP: 11/2023 COD REC: 155 COD GPS: 2208 FPAS: 507 OUTRAS ENT: 0079 SIMPLES: 1 RAT: 3,0
INSCRIÇÃO: 69.374.585/0001-06
FAP: 0,95 RAT AJUSTADO: 2,85
TOMADOR/OBRA: CBUQ IGUATU
INSCRIÇÃO: 9000727721472

NOME TRABALHADOR		PIS/PASEP/CI	ADMISSÃO	CAT	OCOR	DATA/COD MOVIMENTAÇÃO	CBO
REM SEM 13° SAL	REM 13°SAL	BASE CÁL 13°SAL PREV SOC BASE CÁL PREV SOCIAL	CONTRIB SEG DEVIDA			DEPÓSITO	JAM
JOSIVAN MORENO DA SILVA		133.79768.19-6	11/01/2020	01			07151
2.813,60	1.406,80	0,00	246,63			337,64	0,00

TOTAIS DA EMPRESA/TOMADOR					
2.813,60	1.406,80	0,00	246,63	337,64	0,00

RELAÇÃO DOS TRABALHADORES CONSTANTES NO ARQUIVO SEFIP
RESUMO DO FECHAMENTO - TOMADOR DE SERVIÇOS/OBRA
MODALIDADE : "BRANCO"-RECOLHIMENTO AO FGTS E DECLARAÇÃO À PREVIDÊNCIA

858000006800 167201802314 207683200860 937458500018
858000000011 980001802319 207683200062 937458500018

N° ARQUIVO: E7U8raB50JY0000-0
EMPRESA: A L TEIXEIRA PINHEIRO — INSCRIÇÃO: 69.374.585/0001-06
COMP: 11/2023 COD REC: 155 COD GPS: 2208 FPAS: 507 OUTRAS ENT: 0079 SIMPLES: 1 RAT: 3,0 — FAP: 0,95 RAT AJUSTADO: 2,85
TOMADOR/OBRA: CBUQ IGUATU — N° DE CONTROLE: AMtMvp7GBbL0000-5 — INSCRIÇÃO: 9000727214 72
LOGRADOURO: ROD HUMBERTO TEIXEIRA SN CE 060 KM 367 — BAIRRO: BARREIRAS — CNAE PREPONDERANTE 4211101
CIDADE: IGUATU — UF: CE — CEP: 63510-500 — CNAE: 4211101

CAT	QUANT	REMUNERAÇÃO SEM 13°	REMUNERAÇÃO 13°	BASE CÁL PREV SOC	BASE CÁL 13° PREV SOC
01	1	2.813,60	1.406,80	2.813,60	0,00
TOTAIS:	1	2.813,60	1.406,80	2.813,60	0,00

RESUMO DAS INFORMAÇÕES À PREVIDÊNCIA SOCIAL CONSTANTES NO ARQUIVO SEFIP
TOMADOR DE SERVIÇOS/OBRA

Nº ARQUIVO: E7U8raB50JY0000-0
EMPRESA: A L TEIXEIRA PINHEIRO — INSCRIÇÃO: 69.374.585/0001-06
COMP: 11/2023 COD REC: 155 COD GPS: 2208 FPAS: 507 OUTRAS ENT: 0079 SIMPLES: 1 RAT: 3,0 — FAP: 0,95 RAT AJUSTADO: 2,85
TOMADOR/OBRA: CBUQ IGUATU — Nº DE CONTROLE: AMtMvp7GBbL0000-5 — INSCRIÇÃO: 9000727721472

LOGRADOURO: ROD HUMBERTO TEIXEIRA SN CE 060 KM 367 — BAIRRO: BARREIRAS — CNAE PREPONDERANTE 4211101
CIDADE: IGUATU — UF: CE — CEP: 63510-500 — TELEFONE: 0088 9704 5557 — CNAE: 4211101

VALOR DEV PREV SOC CALCULADO SEFIP:	1.052,71	CONTRIB SEGURADOS - DEVIDA:	246,63
SALÁRIO FAMÍLIA:	0,00	RECEITA EVENTO DESP/PATROCÍNIO:	0,00
SALÁRIO MATERNIDADE:	0,00	PERC DE ISENÇÃO DE FILANTROPIA:	0,00
VALORES PAGOS COOP TRABALHO - SEM ADICIONAL:	0,00	13° SALÁRIO MATERNIDADE:	0,00
VALORES PAGOS COOP TRABALHO - ADIC. 15 ANOS:	0,00	COM PRODUÇÃO PJ:	0,00
VALORES PAGOS COOP TRABALHO - ADIC. 20 ANOS:	0,00	COM PRODUÇÃO PF:	0,00
VALORES PAGOS COOP TRABALHO - ADIC. 25 ANOS:	0,00	VALOR DAS FATURAS EMITIDAS PARA O TOMADOR:	0,00

COMPENSAÇÃO

PERÍODO INICIAL:		PERÍODO FINAL:		VALOR SOLICITADO:	0,00
VALOR ABATIDO:	0,00	VALOR A COMPENSAR:	0,00	VALOR EXCEDENTE AO LIMITE DOS 30%:	0,00

RETENÇÃO (LEI 9.711/98)

VALOR INFORMADO:	0,00	VALOR ABATIDO PELO SEFIP:	0,00	VALOR A COMPENSAR/RESTITUIR:	0,00

BASE DE CÁLCULO APOSENTADORIA ESPECIAL/OCORRÊNCIA

15 ANOS:	0,00	20 ANOS:	0,00	25 ANOS:	0,00
QUANTIDADE:	0	QUANTIDADE:	0	QUANTIDADE:	0

QUANTIDADE DE MOVIMENTAÇÕES / CÓDIGOS

H :	0	I1:	0	I2:	0	I3:	0	I4:	0	I5:	0	J :	0	K :	0	L :	0	M :	0
N1:	0	N2:	0	N3:	0	O1:	0	O2:	0	O3:	0	P1:	0	P2:	0	P3:	0	Q1:	0
Q2:	0	Q3:	0	Q4:	0	Q5:	0	Q6:	0	Q7:	0	R :	0	R1:	0	S2:	0	S3:	0
T1:	0	T2:	0	U1:	0	U2:	0	U3:	0	V3:	0	W :	0	X :	0	X1:	0	Y :	0
Z1:	0	Z2:	0	Z3:	0	Z4:	0	Z5:	0	Z6:	0	Z6:	0						

RELAÇÃO DOS TRABALHADORES CONSTANTES NO ARQUIVO SEFIP
MODALIDADE : "BRANCO"-RECOLHIMENTO AO FGTS E DECLARAÇÃO À PREVIDÊNCIA

858000006800 167201802314 207683200860 937458500018
858000000011 980001802319 207683200062 937458500018

EMPRESA: A L TEIXEIRA PINHEIRO
INSCRIÇÃO: 69.374.585/0001-06
COMP: 11/2023 COD REC: 155 COD GPS: 2208 FPAS: 507 OUTRAS ENT: 0079 SIMPLES: 1 RAT: 3,0 FAP: 0,95 RAT AJUSTADO: 2,85
TOMADOR/OBRA: MERCADO VARZEA ALEGRE INSCRIÇÃO: 90007582707 6

NOME TRABALHADOR		PIS/PASEP/CI	ADMISSÃO	CAT	OCOR	DATA/COD MOVIMENTAÇÃO	CBO
REM SEM 13° SAL	REM 13°SAL	BASE CÁL 13°SAL PREV SOC	CONTRIB SEG DEVIDA			DEPÓSITO	JAM
		BASE CÁL PREV SOCIAL					
CICERO BEZERRA		127.08200.89-7	27/08/2021	01			07170
1.600,00	800,00	0,00	125,82			192,01	0,00
HORACIO MAXIMO FILHO		124.42749.29-9	25/08/2021	01			05174
1.920,00	800,00	0,00	154,62			217,61	0,00
INGRA VALLESKA DE SOUSA GONCALVES		212.85377.89-5	25/08/2021	01			04221
1.800,00	900,00	0,00	143,82			216,00	0,00

TOTAIS DA EMPRESA/TOMADOR					
5.320,00	2.500,00	0,00	424,26	625,62	0,00

RELAÇÃO DOS TRABALHADORES CONSTANTES NO ARQUIVO SEFIP
RESUMO DO FECHAMENTO - TOMADOR DE SERVIÇOS/OBRA
MODALIDADE : "BRANCO"-RECOLHIMENTO AO FGTS E DECLARAÇÃO À PREVIDÊNCIA

858000006800 167201802314 207683200860 937458500018
858000000011 980001802319 207683200062 937458500018

EMPRESA: A L TEIXEIRA PINHEIRO
COMP: 11/2023 COD REC: 155 COD GPS: 2208 FPAS: 507 OUTRAS ENT: 0079 SIMPLES: 1 RAT: 3,0
TOMADOR/OBRA: MERCADO VARZEA ALEGRE N° DE CONTROLE: D3ruBgNfY0Z0000-1

N° ARQUIVO: E7U8raB50JY0000-0
INSCRIÇÃO: 69.374.585/0001-06
FAP: 0,95 RAT AJUSTADO: 2,85
INSCRIÇÃO: 9000758270 76

LOGRADOURO: ROD HUMBERTO TEIXEIRA SN CE 060 KM 367 BAIRRO: BARREIRAS
CIDADE: IGUATU UF: CE CEP: 63510-500

CNAE PREPONDERANTE 4211101
CNAE: 4211101

CAT	QUANT	REMUNERAÇÃO SEM 13°	REMUNERAÇÃO 13°	BASE CÁL PREV SOC	BASE CÁL 13° PREV SOC
01	3	5.320,00	2.500,00	5.320,00	0,00
TOTAIS:	3	5.320,00	2.500,00	5.320,00	0,00

RESUMO DAS INFORMAÇÕES À PREVIDÊNCIA SOCIAL CONSTANTES NO ARQUIVO SEFIP
TOMADOR DE SERVIÇOS/OBRA

EMPRESA: A L TEIXEIRA PINHEIRO
COMP: 11/2023 COD REC: 155 COD GPS: 2208 FPAS: 507 OUTRAS ENT: 0079 SIMPLES: 1 RAT: 3,0
TOMADOR/OBRA: MERCADO VARZEA ALEGRE Nº DE CONTROLE: D3ruBgNfY0Z0000-1

Nº ARQUIVO: E7U8raB50JY0000-0
INSCRIÇÃO: 69.374.585/0001-06
FAP: 0,95 RAT AJUSTADO: 2,85
INSCRIÇÃO: 9000758270 76

LOGRADOURO: ROD HUMBERTO TEIXEIRA SN CE 060 KM 367 BAIRRO: BARREIRAS CNAE PREPONDERANTE 4211101
CIDADE: IGUATU UF: CE CEP: 63510-500 TELEFONE: 0088 9704 5557 CNAE: 4211101

VALOR DEV PREV SOC CALCULADO SEFIP:	1.948,44	CONTRIB SEGURADOS - DEVIDA:	424,26
SALÁRIO FAMÍLIA:	0,00	RECEITA EVENTO DESP/PATROCÍNIO:	0,00
SALÁRIO MATERNIDADE:	0,00	PERC DE ISENÇÃO DE FILANTROPIA:	0,00
VALORES PAGOS COOP TRABALHO - SEM ADICIONAL:	0,00	13º SALÁRIO MATERNIDADE:	0,00
VALORES PAGOS COOP TRABALHO - ADIC. 15 ANOS:	0,00	COM PRODUÇÃO PJ:	0,00
VALORES PAGOS COOP TRABALHO - ADIC. 20 ANOS:	0,00	COM PRODUÇÃO PF:	0,00
VALORES PAGOS COOP TRABALHO - ADIC. 25 ANOS:	0,00	VALOR DAS FATURAS EMITIDAS PARA O TOMADOR:	0,00

COMPENSAÇÃO
PERÍODO INICIAL: PERÍODO FINAL: VALOR SOLICITADO: 0,00
VALOR ABATIDO: 0,00 VALOR A COMPENSAR: 0,00 VALOR EXCEDENTE AO LIMITE DOS 30%: 0,00

RETENÇÃO (LEI 9.711/98)
VALOR INFORMADO: 0,00 VALOR ABATIDO PELO SEFIP: 0,00 VALOR A COMPENSAR/RESTITUIR: 0,00

BASE DE CÁLCULO APOSENTADORIA ESPECIAL/OCORRÊNCIA

15 ANOS:	0,00	20 ANOS:	0,00	25 ANOS:	0,00
QUANTIDADE:	0	QUANTIDADE:	0	QUANTIDADE:	0

QUANTIDADE DE MOVIMENTAÇÕES / CÓDIGOS

H :	0	I1:	0	I2:	0	I3:	0	I4:	0	I5:	0	J :	0	K :	0	L :	0	M :	0
N1:	0	N2:	0	N3:	0	O1:	0	O2:	0	O3:	0	P1:	0	P2:	0	P3:	0	Q1:	0
Q2:	0	Q3:	0	Q4:	0	Q5:	0	Q6:	0	Q7:	0	R :	0	R1:	0	S2:	0	S3:	0
T1:	0	T2:	0	U1:	0	U2:	0	U3:	0	V3:	0	W :	0	X :	0	X1:	0	Y :	0
Z1:	0	Z2:	0	Z3:	0	Z4:	0	Z5:	0	Z6:	0	Z6:	0						

RELAÇÃO DOS TRABALHADORES CONSTANTES NO ARQUIVO SEFIP
MODALIDADE : "BRANCO"-RECOLHIMENTO AO FGTS E DECLARAÇÃO À PREVIDÊNCIA

858000006800 167201802314 207683200860 937458500018
858000000011 980001802319 207683200062 937458500018

EMPRESA: A L TEIXEIRA PINHEIRO
COMP: 11/2023 COD REC: 155 COD GPS: 2208 FPAS: 507 OUTRAS ENT: 0079 SIMPLES: 1 RAT: 3,0 INSCRIÇÃO: 69.374.585/0001-06
TOMADOR/OBRA: RODOVIA BR 222 FAP: 0,95 RAT AJUSTADO: 2,85
INSCRIÇÃO: 9000758667 79

NOME TRABALHADOR		PIS/PASEP/CI	ADMISSÃO	CAT	OCOR	DATA/COD MOVIMENTAÇÃO	CBO
REM SEM 13° SAL	REM 13°SAL	BASE CÁL 13°SAL PREV SOC	CONTRIB SEG DEVIDA			DEPÓSITO	JAM
		BASE CÁL PREV SOCIAL					
FRANCISCO FRAGNA LIMA		127.82922.89-2	13/11/2023	01			05174
1.152,00	160,00	0,00	86,40			104,97	0,00
JOSE ITAMAR MOREIRA DE LIMA		135.80112.19-7	11/11/2023	01			05174
1.280,00	160,00	0,00	97,02			115,21	0,00

TOTAIS DA EMPRESA/TOMADOR					
2.432,00	320,00	0,00	183,42	220,18	0,00

RELAÇÃO DOS TRABALHADORES CONSTANTES NO ARQUIVO SEFIP
RESUMO DO FECHAMENTO - TOMADOR DE SERVIÇOS/OBRA
MODALIDADE : "BRANCO"-RECOLHIMENTO AO FGTS E DECLARAÇÃO À PREVIDÊNCIA

858000006800 167201802314 207683200860 937458500018
858000000011 980001802319 207683200062 937458500018

N° ARQUIVO: E7U8raB50JY0000-0
EMPRESA: A L TEIXEIRA PINHEIRO
INSCRIÇÃO: 69.374.585/0001-06
COMP: 11/2023 COD REC: 155 COD GPS: 2208 FPAS: 507 OUTRAS ENT: 0079 SIMPLES: 1 RAT: 3,0
FAP: 0,95 RAT AJUSTADO: 2,85
TOMADOR/OBRA: RODOVIA BR 222 N° DE CONTROLE: GYy9p9Pcz8v0000-4
INSCRIÇÃO: 90007866779

LOGRADOURO: ROD HUMBERTO TEIXEIRA SN CE 060 KM 367 BAIRRO: BARREIRAS
CNAE PREPONDERANTE 4211101
CIDADE: IGUATU UF: CE CEP: 63510-500
CNAE: 4211101

CAT	QUANT	REMUNERAÇÃO SEM 13°	REMUNERAÇÃO 13°	BASE CÁL PREV SOC	BASE CÁL 13° PREV SOC
01	2	2.432,00	320,00	2.432,00	0,00
TOTAIS:	2	2.432,00	320,00	2.432,00	0,00

RESUMO DAS INFORMAÇÕES À PREVIDÊNCIA SOCIAL CONSTANTES NO ARQUIVO SEFIP
TOMADOR DE SERVIÇOS/OBRA

EMPRESA: A L TEIXEIRA PINHEIRO
COMP: 11/2023 COD REC: 155 COD GPS: 2208 FPAS: 507 OUTRAS ENT: 0079 SIMPLES: 1 RAT: 3,0
TOMADOR/OBRA: RODOVIA BR 222 Nº DE CONTROLE: GYy9p9Pcz8v0000-4

Nº ARQUIVO: E7U8raB50JY0000-0
INSCRIÇÃO: 69.374.585/0001-06
FAP: 0,95 RAT AJUSTADO: 2,85
INSCRIÇÃO: 90007866779

LOGRADOURO: ROD HUMBERTO TEIXEIRA SN CE 060 KM 367 BAIRRO: BARREIRAS
CIDADE: IGUATU UF: CE CEP: 63510-500 TELEFONE: 0088 9704 5557

CNAE PREPONDERANTE 4211101
CNAE: 4211101

VALOR DEV PREV SOC CALCULADO SEFIP:	880,18	CONTRIB SEGURADOS - DEVIDA:	183,42
SALÁRIO FAMÍLIA:	0,00	RECEITA EVENTO DESP/PATROCÍNIO:	0,00
SALÁRIO MATERNIDADE:	0,00	PERC DE ISENÇÃO DE FILANTROPIA:	0,00
VALORES PAGOS COOP TRABALHO - SEM ADICIONAL:	0,00	13º SALÁRIO MATERNIDADE:	0,00
VALORES PAGOS COOP TRABALHO - ADIC. 15 ANOS:	0,00	COM PRODUÇÃO PJ:	0,00
VALORES PAGOS COOP TRABALHO - ADIC. 20 ANOS:	0,00	COM PRODUÇÃO PF:	0,00
VALORES PAGOS COOP TRABALHO - ADIC. 25 ANOS:	0,00	VALOR DAS FATURAS EMITIDAS PARA O TOMADOR:	0,00

COMPENSAÇÃO
PERÍODO INICIAL: PERÍODO FINAL: VALOR SOLICITADO: 0,00
VALOR ABATIDO: 0,00 VALOR A COMPENSAR: 0,00 VALOR EXCEDENTE AO LIMITE DOS 30%: 0,00

RETENÇÃO (LEI 9.711/98)
VALOR INFORMADO: 0,00 VALOR ABATIDO PELO SEFIP: 0,00 VALOR A COMPENSAR/RESTITUIR: 0,00

BASE DE CÁLCULO APOSENTADORIA ESPECIAL/OCORRÊNCIA

15 ANOS:	0,00	20 ANOS:	0,00	25 ANOS:	0,00
QUANTIDADE:	0	QUANTIDADE:	0	QUANTIDADE:	0

QUANTIDADE DE MOVIMENTAÇÕES / CÓDIGOS

H :	0	I1:	0	I2:	0	I3:	0	I4:	0	I5:	0	J :	0	K :	0	L :	0	M :	0
N1:	0	N2:	0	N3:	0	O1:	0	O2:	0	O3:	0	P1:	0	P2:	0	P3:	0	Q1:	0
Q2:	0	Q3:	0	Q4:	0	Q5:	0	Q6:	0	Q7:	0	R :	0	R1:	0	S2:	0	S3:	0
T1:	0	T2:	0	U1:	0	U2:	0	U3:	0	V3:	0	W :	0	X :	0	X1:	0	Y :	0
Z1:	0	Z2:	0	Z3:	0	Z4:	0	Z5:	0	Z6:	0	Z6:	0						

RELAÇÃO DOS TRABALHADORES CONSTANTES NO ARQUIVO SEFIP
MODALIDADE : "BRANCO"-RECOLHIMENTO AO FGTS E DECLARAÇÃO À PREVIDÊNCIA

858000006800 167201802314 207683200860 937458500018
858000000011 980001802319 207683200062 937458500018

EMPRESA: A L TEIXEIRA PINHEIRO
COMP: 11/2023 COD REC: 155 COD GPS: 2208 FPAS: 507 OUTRAS ENT: 0079 SIMPLES: 1 RAT: 3,0 INSCRIÇÃO: 69.374.585/0001-06
TOMADOR/OBRA: RODOVIA BR 226 FAP: 0,95 RAT AJUSTADO: 2,85
INSCRIÇÃO: 9000758836 73

NOME TRABALHADOR / REM SEM 13° SAL	REM 13°SAL	PIS/PASEP/CI / BASE CÁL 13°SAL PREV SOC / BASE CÁL PREV SOCIAL	ADMISSÃO / CONTRIB SEG DEVIDA	CAT	OCOR	DATA/COD MOVIMENTAÇÃO / DEPÓSITO	CBO / JAM
ANTONIO BEZERRA VIANA		126.94585.19-3	02/03/2023	01			07170
1.600,00	666,67	0,00	125,82			181,34	0,00
CICERO PEREIRA DA SILVA		165.34165.80-6	08/03/2023	01			07102
2.800,00	1.166,67	0,00	244,99			317,33	0,00
CRISPINIANO QUARESMA BATISTA		163.52840.07-9	28/02/2023	01			07170
1.600,00	666,67	0,00	125,82			181,33	0,00
FRANCISCO BRUNO SOARES DO NASCIMENTO		200.65444.23-4	17/11/2021	01			03123
1.742,23	800,00	0,00	138,62			203,37	0,00
JOAO PAULO DIAS DE SOUSA		162.58272.79-8	24/02/2023	01			07170
1.600,00	666,67	0,00	125,82			181,33	0,00
RAMILLO ARAUJO ALENCAR		207.46812.97-8	02/04/2019	01			02142
6.165,50	3.082,75	0,00	699,34			739,86	0,00

TOTAIS DA EMPRESA/TOMADOR					
15.507,73	7.049,43	0,00	1.460,41	1.804,56	0,00

RELAÇÃO DOS TRABALHADORES CONSTANTES NO ARQUIVO SEFIP
RESUMO DO FECHAMENTO - TOMADOR DE SERVIÇOS/OBRA
MODALIDADE : "BRANCO"-RECOLHIMENTO AO FGTS E DECLARAÇÃO À PREVIDÊNCIA

858000006800 167201802314 207683200860 937458500018
858000000011 980001802319 207683200062 937458500018

EMPRESA: A L TEIXEIRA PINHEIRO
COMP: 11/2023 COD REC: 155 COD GPS: 2208 FPAS: 507 OUTRAS ENT: 0079 SIMPLES: 1 RAT: 3,0
TOMADOR/OBRA: RODOVIA BR 226 Nº DE CONTROLE: HoQXjnLuU060000-8

Nº ARQUIVO: E7U8raB50JY0000-0
INSCRIÇÃO: 69.374.585/0001-06
FAP: 0,95 RAT AJUSTADO: 2,85
INSCRIÇÃO: 900075883673

LOGRADOURO: ROD HUMBERTO TEIXEIRA SN CE 060 KM 367 BAIRRO: BARREIRAS
CIDADE: IGUATU UF: CE CEP: 63510-500

CNAE PREPONDERANTE 4211101
CNAE: 4211101

CAT	QUANT	REMUNERAÇÃO SEM 13º	REMUNERAÇÃO 13º	BASE CÁL PREV SOC	BASE CÁL 13º PREV SOC
01	6	15.507,73	7.049,43	15.507,73	0,00
TOTAIS:	6	15.507,73	7.049,43	15.507,73	0,00

RESUMO DAS INFORMAÇÕES À PREVIDÊNCIA SOCIAL CONSTANTES NO ARQUIVO SEFIP
TOMADOR DE SERVIÇOS/OBRA

Nº ARQUIVO: E7U8raB50JY0000-0
EMPRESA: A L TEIXEIRA PINHEIRO — INSCRIÇÃO: 69.374.585/0001-06
COMP: 11/2023 COD REC: 155 COD GPS: 2208 FPAS: 507 OUTRAS ENT: 0079 SIMPLES: 1 RAT: 3,0 — FAP: 0,95 RAT AJUSTADO: 2,85
TOMADOR/OBRA: RODOVIA BR 226 — Nº DE CONTROLE: HoQXjnLuU060000-8 — INSCRIÇÃO: 9000758836 73

LOGRADOURO: ROD HUMBERTO TEIXEIRA SN CE 060 KM 367 — BAIRRO: BARREIRAS — CNAE PREPONDERANTE 4211101
CIDADE: IGUATU — UF: CE — CEP: 63510-500 — TELEFONE: 0088 9704 5557 — CNAE: 4211101

VALOR DEV PREV SOC CALCULADO SEFIP:	5.843,54	CONTRIB SEGURADOS - DEVIDA:	1.460,41
SALÁRIO FAMÍLIA:	59,82	RECEITA EVENTO DESP/PATROCÍNIO:	0,00
SALÁRIO MATERNIDADE:	0,00	PERC DE ISENÇÃO DE FILANTROPIA:	0,00
VALORES PAGOS COOP TRABALHO - SEM ADICIONAL:	0,00	13º SALÁRIO MATERNIDADE:	0,00
VALORES PAGOS COOP TRABALHO - ADIC. 15 ANOS:	0,00	COM PRODUÇÃO PJ:	0,00
VALORES PAGOS COOP TRABALHO - ADIC. 20 ANOS:	0,00	COM PRODUÇÃO PF:	0,00
VALORES PAGOS COOP TRABALHO - ADIC. 25 ANOS:	0,00	VALOR DAS FATURAS EMITIDAS PARA O TOMADOR:	0,00

COMPENSAÇÃO

PERÍODO INICIAL:		PERÍODO FINAL:		VALOR SOLICITADO:	0,00
VALOR ABATIDO:	0,00	VALOR A COMPENSAR:	0,00	VALOR EXCEDENTE AO LIMITE DOS 30%:	0,00

RETENÇÃO (LEI 9.711/98)

VALOR INFORMADO:	0,00	VALOR ABATIDO PELO SEFIP:	0,00	VALOR A COMPENSAR/RESTITUIR:	0,00

BASE DE CÁLCULO APOSENTADORIA ESPECIAL/OCORRÊNCIA

15 ANOS:	0,00	20 ANOS:	0,00	25 ANOS:	0,00
QUANTIDADE:	0	QUANTIDADE:	0	QUANTIDADE:	0

QUANTIDADE DE MOVIMENTAÇÕES / CÓDIGOS

H :	0	I1:	0	I2:	0	I3:	0	I4:	0	I5:	0	J :	0	K :	0	L :	0	M :	0
N1:	0	N2:	0	N3:	0	O1:	0	O2:	0	O3:	0	P1:	0	P2:	0	P3:	0	Q1:	0
Q2:	0	Q3:	0	Q4:	0	Q5:	0	Q6:	0	Q7:	0	R :	0	R1:	0	S2:	0	S3:	0
T1:	0	T2:	0	U1:	0	U2:	0	U3:	0	V3:	0	W :	0	X :	0	X1:	0	Y :	0
Z1:	0	Z2:	0	Z3:	0	Z4:	0	Z5:	0	Z6:	0	Z6:	0						

RELAÇÃO DOS TRABALHADORES CONSTANTES NO ARQUIVO SEFIP
MODALIDADE : "BRANCO"-RECOLHIMENTO AO FGTS E DECLARAÇÃO À PREVIDÊNCIA

858000006800 167201802314 207683200860 937458500018
858000000011 980001802319 207683200062 937458500018

EMPRESA: A L TEIXEIRA PINHEIRO
COMP: 11/2023 COD REC: 155 COD GPS: 2208 FPAS: 507 OUTRAS ENT: 0079 SIMPLES: 1 RAT: 3,0 INSCRIÇÃO: 69.374.585/0001-06
TOMADOR/OBRA: RODOVIA BR 020 CARRAPATEIRAS KM 10320 FAP: 0,95 RAT AJUSTADO: 2,85
INSCRIÇÃO: 900082021577

NOME TRABALHADOR / REM SEM 13° SAL	REM 13°SAL	PIS/PASEP/CI / BASE CÁL 13°SAL PREV SOC / BASE CÁL PREV SOCIAL	ADMISSÃO / CONTRIB SEG DEVIDA	CAT	OCOR	DATA/COD MOVIMENTAÇÃO / DEPÓSITO	CBO / JAM
LUCINETE BENEDITA BARBOZA		160.82948.37-9	09/10/2021	01			05142
1.600,00	800,00	0,00	125,82			192,00	0,00
REJANE TEIXEIRA DE OLIVEIRA		160.40863.67-7	06/10/2021	01			05132
2.162,60	1.081,30	0,00	176,45			259,51	0,00
TOTAIS DA EMPRESA/TOMADOR							
3.762,60	1.881,30	0,00	302,27			451,51	0,00

RELAÇÃO DOS TRABALHADORES CONSTANTES NO ARQUIVO SEFIP
RESUMO DO FECHAMENTO - TOMADOR DE SERVIÇOS/OBRA
MODALIDADE : "BRANCO"-RECOLHIMENTO AO FGTS E DECLARAÇÃO À PREVIDÊNCIA

858000006800 167201802314 207683200860 937458500018
858000000011 980001802319 207683200062 937458500018

Nº ARQUIVO: E7U8raB50JY0000-0
EMPRESA: A L TEIXEIRA PINHEIRO — INSCRIÇÃO: 69.374.585/0001-06
COMP: 11/2023 COD REC: 155 COD GPS: 2208 FPAS: 507 OUTRAS ENT: 0079 SIMPLES: 1 RAT: 3,0 — FAP: 0,95 RAT AJUSTADO: 2,85
TOMADOR/OBRA: RODOVIA BR 020 CARRAPATEIRAS KM 10320 — Nº DE CONTROLE: I1pL1MtQa5OO000-8 — INSCRIÇÃO: 900082021577
LOGRADOURO: ROD HUMBERTO TEIXEIRA SN CE 060 KM 367 — BAIRRO: BARREIRAS — CNAE PREPONDERANTE 4211101
CIDADE: IGUATU — UF: CE — CEP: 63510-500 — CNAE: 4211101

CAT	QUANT	REMUNERAÇÃO SEM 13°	REMUNERAÇÃO 13°	BASE CÁL PREV SOC	BASE CÁL 13° PREV SOC
01	2	3.762,60	1.881,30	3.762,60	0,00
TOTAIS:	2	3.762,60	1.881,30	3.762,60	0,00

RESUMO DAS INFORMAÇÕES À PREVIDÊNCIA SOCIAL CONSTANTES NO ARQUIVO SEFIP
TOMADOR DE SERVIÇOS/OBRA

Nº ARQUIVO: E7U8raB50JY0000-0
EMPRESA: A L TEIXEIRA PINHEIRO — INSCRIÇÃO: 69.374.585/0001-06
COMP: 11/2023 COD REC: 155 COD GPS: 2208 FPAS: 507 OUTRAS ENT: 0079 SIMPLES: 1 RAT: 3,0 FAP: 0,95 RAT AJUSTADO: 2,85
TOMADOR/OBRA: RODOVIA BR 020 CARRAPATEIRAS KM 10320 Nº DE CONTROLE: I1pL1MtQa5O0000-8 INSCRIÇÃO: 90008202157

LOGRADOURO: ROD HUMBERTO TEIXEIRA SN CE 060 KM 367 BAIRRO: BARREIRAS CNAE PREPONDERANTE 4211101
CIDADE: IGUATU UF: CE CEP: 63510-500 TELEFONE: 0088 9704 5557 CNAE: 4211101

VALOR DEV PREV SOC CALCULADO SEFIP:	1.380,25	CONTRIB SEGURADOS - DEVIDA:	302,27
SALÁRIO FAMÍLIA:	0,00	RECEITA EVENTO DESP/PATROCÍNIO:	0,00
SALÁRIO MATERNIDADE:	0,00	PERC DE ISENÇÃO DE FILANTROPIA:	0,00
VALORES PAGOS COOP TRABALHO - SEM ADICIONAL:	0,00	13º SALÁRIO MATERNIDADE:	0,00
VALORES PAGOS COOP TRABALHO - ADIC. 15 ANOS:	0,00	COM PRODUÇÃO PJ:	0,00
VALORES PAGOS COOP TRABALHO - ADIC. 20 ANOS:	0,00	COM PRODUÇÃO PF:	0,00
VALORES PAGOS COOP TRABALHO - ADIC. 25 ANOS:	0,00	VALOR DAS FATURAS EMITIDAS PARA O TOMADOR:	0,00

COMPENSAÇÃO

PERÍODO INICIAL:		PERÍODO FINAL:		VALOR SOLICITADO:	0,00
VALOR ABATIDO:	0,00	VALOR A COMPENSAR:	0,00	VALOR EXCEDENTE AO LIMITE DOS 30%:	0,00

RETENÇÃO (LEI 9.711/98)

VALOR INFORMADO:	0,00	VALOR ABATIDO PELO SEFIP:	0,00	VALOR A COMPENSAR/RESTITUIR:	0,00

BASE DE CÁLCULO APOSENTADORIA ESPECIAL/OCORRÊNCIA

15 ANOS:	0,00	20 ANOS:	0,00	25 ANOS:	0,00
QUANTIDADE:	0	QUANTIDADE:	0	QUANTIDADE:	0

QUANTIDADE DE MOVIMENTAÇÕES / CÓDIGOS

H :	0	I1:	0	I2:	0	I3:	0	I4:	0	I5:	0	J :	0	K :	0	L :	0	M :	0
N1:	0	N2:	0	N3:	0	O1:	0	O2:	0	O3:	0	P1:	0	P2:	0	P3:	0	Q1:	0
Q2:	0	Q3:	0	Q4:	0	Q5:	0	Q6:	0	Q7:	0	R :	0	R1:	0	S2:	0	S3:	0
T1:	0	T2:	0	U1:	0	U2:	0	U3:	0	V3:	0	W :	0	X :	0	X1:	0	Y :	0
Z1:	0	Z2:	0	Z3:	0	Z4:	0	Z5:	0	Z6:	0	Z6:	0						

RELAÇÃO DOS TRABALHADORES CONSTANTES NO ARQUIVO SEFIP
MODALIDADE : "BRANCO"-RECOLHIMENTO AO FGTS E DECLARAÇÃO À PREVIDÊNCIA

858000006800 167201802314 207683200860 937458500018
858000000011 980001802319 207683200062 937458500018

EMPRESA: A L TEIXEIRA PINHEIRO
INSCRIÇÃO: 69.374.585/0001-06
COMP: 11/2023 COD REC: 155 COD GPS: 2208 FPAS: 507 OUTRAS ENT: 0079 SIMPLES: 1 RAT: 3,0 FAP: 0,95 RAT AJUSTADO: 2,85
TOMADOR/OBRA: RODOVIA BR 020 CARRAPATEIRAS KM 20320 INSCRIÇÃO: 900082023775

NOME TRABALHADOR		PIS/PASEP/CI	ADMISSÃO	CAT	OCOR	DATA/COD MOVIMENTAÇÃO	CBO
REM SEM 13° SAL	REM 13°SAL	BASE CÁL 13°SAL PREV SOC	CONTRIB SEG DEVIDA			DEPÓSITO	JAM
		BASE CÁL PREV SOCIAL					
ELDON ALVES DE SOUSA		160.33888.00-7	25/02/2023	01			07170
1.600,00	666,67	0,00	125,82			181,33	0,00
EVANDO AURELIANO DA CRUZ		126.05082.60-3	20/09/2022	01			07170
1.600,00	800,00	0,00	125,82			192,01	0,00
HUGO RICARTE DINIZ		206.94412.85-0	25/02/2023	01			07170
1.600,00	666,67	0,00	125,82			181,33	0,00
JOSE ALMIR CARNEIRO LIMA		126.13972.19-1	07/10/2021	01			07825
2.813,60	1.406,80	0,00	246,63			337,64	0,00
JOSE TALYSON NASCIMENTO COSTA		201.02061.87-9	20/09/2022	01			04142
2.162,60	1.081,30	0,00	176,45			259,51	0,00
LOURENCO ALVES BEZERRA		124.02733.52-9	20/09/2022	01			07102
3.500,00	1.750,00	0,00	328,99			420,01	0,00
LUCAS VENICIOS DE CONCEICAO		164.67006.79-9	18/12/2021	01			07825
3.157,48	1.406,80	0,00	287,89			365,14	0,00
SAMUEL RODRIGUES VIANA		165.44110.24-9	21/09/2022	01			07157
2.162,60	1.081,30	0,00	176,45			259,51	0,00

TOTAIS DA EMPRESA/TOMADOR					
18.596,28	8.859,54	0,00	1.593,87	2.196,48	0,00

RELAÇÃO DOS TRABALHADORES CONSTANTES NO ARQUIVO SEFIP
RESUMO DO FECHAMENTO - TOMADOR DE SERVIÇOS/OBRA
MODALIDADE : "BRANCO"-RECOLHIMENTO AO FGTS E DECLARAÇÃO À PREVIDÊNCIA

858000006800 167201802314 207683200860 937458500018
858000000011 980001802319 207683200062 937458500018

Nº ARQUIVO: E7U8raB50JY0000-0
EMPRESA: A L TEIXEIRA PINHEIRO — INSCRIÇÃO: 69.374.585/0001-06
COMP: 11/2023 COD REC: 155 COD GPS: 2208 FPAS: 507 OUTRAS ENT: 0079 SIMPLES: 1 RAT: 3,0 — FAP: 0,95 RAT AJUSTADO: 2,85
TOMADOR/OBRA: RODOVIA BR 020 CARRAPATEIRAS KM 20320 — Nº DE CONTROLE: FhTpE01fzAF0000-4 — INSCRIÇÃO: 90008202377 5
LOGRADOURO: ROD HUMBERTO TEIXEIRA SN CE 060 KM 367 — BAIRRO: BARREIRAS — CNAE PREPONDERANTE 4211101
CIDADE: IGUATU — UF: CE — CEP: 63510-500 — CNAE: 4211101

CAT	QUANT	REMUNERAÇÃO SEM 13°	REMUNERAÇÃO 13°	BASE CÁL PREV SOC	BASE CÁL 13° PREV SOC
01	8	18.596,28	8.859,54	18.596,28	0,00
TOTAIS:	8	18.596,28	8.859,54	18.596,28	0,00

RELAÇÃO DOS TRABALHADORES CONSTANTES NO ARQUIVO SEFIP
RESUMO DO FECHAMENTO - TOMADOR DE SERVIÇOS/OBRA
MODALIDADE : "BRANCO"-RECOLHIMENTO AO FGTS E DECLARAÇÃO À PREVIDÊNCIA

858000006800 167201802314 207683200860 937458500018
858000000011 980001802319 207683200062 937458500018

N° ARQUIVO: E7U8raB50JY0000-0
EMPRESA: A L TEIXEIRA PINHEIRO
INSCRIÇÃO: 69.374.585/0001-06
COMP: 11/2023 COD REC: 155 COD GPS: 2208 FPAS: 507 OUTRAS ENT: 0079 SIMPLES: 1 RAT: 3,0
FAP: 0,95 RAT AJUSTADO: 2,85
TOMADOR/OBRA: RODOVIA BR 020 CARRAPATEIRAS KM 20320 N° DE CONTROLE: FhTpE01fzAF0000-4
INSCRIÇÃO: 90008Z023775

LOGRADOURO: ROD HUMBERTO TEIXEIRA SN CE 060 KM 367 BAIRRO: BARREIRAS
CNAE PREPONDERANTE 4211101
CIDADE: IGUATU UF: CE CEP: 63510-500
CNAE: 4211101

CAT	QUANT	REMUNERAÇÃO SEM 13°	REMUNERAÇÃO 13°	BASE CÁL PREV SOC	BASE CÁL 13° PREV SOC
01	8	18.596,28	8.859,54	18.596,28	0,00
TOTAIS:	8	18.596,28	8.859,54	18.596,28	0,00

RESUMO DAS INFORMAÇÕES À PREVIDÊNCIA SOCIAL CONSTANTES NO ARQUIVO SEFIP
TOMADOR DE SERVIÇOS/OBRA

N° ARQUIVO: E7U8raB50JY0000-0
EMPRESA: A L TEIXEIRA PINHEIRO — INSCRIÇÃO: 69.374.585/0001-06
COMP: 11/2023 COD REC: 155 COD GPS: 2208 FPAS: 507 OUTRAS ENT: 0079 SIMPLES: 1 RAT: 3,0 — FAP: 0,95 RAT AJUSTADO: 2,85
TOMADOR/OBRA: RODOVIA BR 020 CARRAPATEIRAS KM 20320 N° DE CONTROLE: FhTpE01fzAF0000-4 — INSCRIÇÃO: 90008203775

LOGRADOURO: ROD HUMBERTO TEIXEIRA SN CE 060 KM 367 BAIRRO: BARREIRAS CNAE PREPONDERANTE 4211101
CIDADE: IGUATU UF: CE CEP: 63510-500 TELEFONE: 0088 9704 5557 CNAE: 4211101

VALOR DEV PREV SOC CALCULADO SEFIP:	6.802,05	CONTRIB SEGURADOS - DEVIDA:	1.593,87
SALÁRIO FAMÍLIA:	119,64	RECEITA EVENTO DESP/PATROCÍNIO:	0,00
SALÁRIO MATERNIDADE:	0,00	PERC DE ISENÇÃO DE FILANTROPIA:	0,00
VALORES PAGOS COOP TRABALHO - SEM ADICIONAL:	0,00	13° SALÁRIO MATERNIDADE:	0,00
VALORES PAGOS COOP TRABALHO - ADIC. 15 ANOS:	0,00	COM PRODUÇÃO PJ:	0,00
VALORES PAGOS COOP TRABALHO - ADIC. 20 ANOS:	0,00	COM PRODUÇÃO PF:	0,00
VALORES PAGOS COOP TRABALHO - ADIC. 25 ANOS:	0,00	VALOR DAS FATURAS EMITIDAS PARA O TOMADOR:	0,00

COMPENSAÇÃO

PERÍODO INICIAL:		PERÍODO FINAL:		VALOR SOLICITADO:	0,00
VALOR ABATIDO:	0,00	VALOR A COMPENSAR:	0,00	VALOR EXCEDENTE AO LIMITE DOS 30%:	0,00

RETENÇÃO (LEI 9.711/98)

VALOR INFORMADO:	0,00	VALOR ABATIDO PELO SEFIP:	0,00	VALOR A COMPENSAR/RESTITUIR:	0,00

BASE DE CÁLCULO APOSENTADORIA ESPECIAL/OCORRÊNCIA

15 ANOS:	0,00	20 ANOS:	0,00	25 ANOS:	0,00
QUANTIDADE:	0	QUANTIDADE:	0	QUANTIDADE:	0

QUANTIDADE DE MOVIMENTAÇÕES / CÓDIGOS

H :	0	I1:	0	I2:	0	I3:	0	I4:	0	I5:	0	J :	0	K :	0	L :	0	M :	0
N1:	0	N2:	0	N3:	0	O1:	0	O2:	0	O3:	0	P1:	0	P2:	0	P3:	0	Q1:	0
Q2:	0	Q3:	0	Q4:	0	Q5:	0	Q6:	0	Q7:	0	R :	0	R1:	0	S2:	0	S3:	0
T1:	0	T2:	0	U1:	0	U2:	0	U3:	0	V3:	0	W :	0	X :	0	X1:	0	Y :	0
Z1:	0	Z2:	0	Z3:	0	Z4:	0	Z5:	0	Z6:	0	Z6:	0						

RELAÇÃO DOS TRABALHADORES COM GRRF CONSTANTES NO ARQUIVO SEFIP
MODALIDADE : "BRANCO"-RECOLHIMENTO AO FGTS E DECLARAÇÃO À PREVIDÊNCIA

858000006800 167201802314 207683200860 937458500018
858000000011 980001802319 207683200062 937458500018

EMPRESA: A L TEIXEIRA PINHEIRO
COMP: 11/2023 COD REC: 155 COD GPS: 2208 FPAS: 507 OUTRAS ENT: 0079 SIMPLES: 1 RAT: 3,0
INSCRIÇÃO: 69.374.585/0001-06
FAP: 0,95 RAT AJUSTADO: 2,85
TOMADOR/OBRA: OBRA PUXINANA
INSCRIÇÃO: 900086411079

NOME TRABALHADOR		PIS/PASEP/CI	ADMISSÃO	CAT	OCOR	DATA/COD MOVIMENTAÇÃO		CBO
REM SEM 13° SAL	REM 13°SAL	BASE CÁL 13°SAL PREV SOC	CONTRIB SEG DEVIDA			DEPÓSITO		JAM
		BASE CÁL PREV SOCIAL						
FRANCISCO LINDOMAR DE SOUSA MUNIZ		161.75815.16-6	02/05/2023	01		10/11/2023	I1	04142
720,87	1.081,30	1.081,30	135,15			0,00		0,00

RELAÇÃO DOS TRABALHADORES CONSTANTES NO ARQUIVO SEFIP
MODALIDADE : "BRANCO"-RECOLHIMENTO AO FGTS E DECLARAÇÃO À PREVIDÊNCIA

858000006800 167201802314 207683200860 937458500018
858000000011 980001802319 207683200062 937458500018

EMPRESA: A L TEIXEIRA PINHEIRO
COMP: 11/2023 COD REC: 155 COD GPS: 2208 FPAS: 507 OUTRAS ENT: 0079 SIMPLES: 1 RAT: 3,0
TOMADOR/OBRA: OBRA PUXINANA

INSCRIÇÃO: 69.374.585/0001-06
FAP: 0,95 RAT AJUSTADO: 2,85
INSCRIÇÃO: 900086411079

NOME TRABALHADOR REM SEM 13° SAL	REM 13°SAL	PIS/PASEP/CI BASE CÁL 13°SAL PREV SOC BASE CÁL PREV SOCIAL	ADMISSÃO CONTRIB SEG DEVIDA	CAT	OCOR	DATA/COD MOVIMENTAÇÃO DEPÓSITO	CBO JAM
ALEF MAGALHAES DOS SANTOS		207.06197.62-8	16/11/2022	01			07170
1.600,00	800,00	0,00	125,82			192,00	0,00
ANTONIO EDUARDO DE SOUSA		160.39900.49-1	16/05/2023	01			07170
1.600,00	533,33	0,00	125,82			170,66	0,00
ANTONIO RAIMUNDO NONATO		160.65687.05-8	02/05/2023	01			07170
1.600,00	533,33	0,00	125,82			170,66	0,00
CARLOS CEZA DE ANDRADE		127.31398.19-3	13/05/2023	01			07825
2.813,80	937,93	0,00	246,65			300,14	0,00
CARLOS EVERTON BARBOSA SANTOS		160.41656.17-9	31/01/2023	01			09191
2.162,60	991,19	0,00	176,45			252,30	0,00
JOSE MARCOS GOMES DA SILVA		209.08770.75-2	02/05/2023	01			07151
5.500,00	1.833,33	0,00	606,17			586,66	0,00
JOSE WELITON DA SILVA		141.32220.19-9	02/05/2023	01			07170
1.600,00	533,33	0,00	125,82			170,67	0,00
KAREN GRASYELLY BARBOSA NASCIMENTO		162.73653.37-3	02/05/2023	01			04221
1.600,00	533,33	0,00	125,82			170,66	0,00
VALDERI OLIVEIRA SILVA		129.08598.77-0	17/11/2022	01			05174
1.920,00	800,00	0,00	154,62			217,61	0,00
WALESON BENARDO DO NASCIMENTO		166.12969.43-2	28/05/2022	01			07154
2.162,60	1.081,30	0,00	176,45			259,51	0,00
ZULEIDE CARDOSO LAURENTINO		204.30327.10-7	16/09/2022	01			05142
1.600,00	800,00	0,00	125,82			192,00	0,00

TOTAIS DA EMPRESA/TOMADOR					
24.879,87	10.458,37	1.081,30	2.250,41	2.682,87	0,00

RELAÇÃO DOS TRABALHADORES CONSTANTES NO ARQUIVO SEFIP
RESUMO DO FECHAMENTO - TOMADOR DE SERVIÇOS/OBRA
MODALIDADE : "BRANCO"-RECOLHIMENTO AO FGTS E DECLARAÇÃO À PREVIDÊNCIA

858000006800 167201802314 207683200860 937458500018
858000000011 980001802319 207683200062 937458500018

N° ARQUIVO: E7U8raB50JY0000-0
EMPRESA: A L TEIXEIRA PINHEIRO — INSCRIÇÃO: 69.374.585/0001-06
COMP: 11/2023 COD REC: 155 COD GPS: 2208 FPAS: 507 OUTRAS ENT: 0079 SIMPLES: 1 RAT: 3,0 — FAP: 0,95 RAT AJUSTADO: 2,85
TOMADOR/OBRA: OBRA PUXINANA — N° DE CONTROLE: OxecMouXIFH0000-7 — INSCRIÇÃO: 900086411079
LOGRADOURO: ROD HUMBERTO TEIXEIRA SN CE 060 KM 367 — BAIRRO: BARREIRAS — CNAE PREPONDERANTE 4211101
CIDADE: IGUATU — UF: CE — CEP: 63510-500 — CNAE: 4211101

CAT	QUANT	REMUNERAÇÃO SEM 13°	REMUNERAÇÃO 13°	BASE CÁL PREV SOC	BASE CÁL 13° PREV SOC
01	12	24.159,00	9.377,07	24.879,87	1.081,30
TOTAIS:	12	24.159,00	9.377,07	24.879,87	1.081,30

RESUMO DAS INFORMAÇÕES À PREVIDÊNCIA SOCIAL CONSTANTES NO ARQUIVO SEFIP
TOMADOR DE SERVIÇOS/OBRA

EMPRESA: A L TEIXEIRA PINHEIRO
COMP: 11/2023 COD REC: 155 COD GPS: 2208 FPAS: 507 OUTRAS ENT: 0079 SIMPLES: 1 RAT: 3,0
TOMADOR/OBRA: OBRA PUXINANA N° DE CONTROLE: OxecMouXIFH0000-7

N° ARQUIVO: E7U8raB50JY0000-0
INSCRIÇÃO: 69.374.585/0001-06
FAP: 0,95 RAT AJUSTADO: 2,85
INSCRIÇÃO: 900086411079

LOGRADOURO: ROD HUMBERTO TEIXEIRA SN CE 060 KM 367 BAIRRO: BARREIRAS CNAE PREPONDERANTE 4211101
CIDADE: IGUATU UF: CE CEP: 63510-500 TELEFONE: 0088 9704 5557 CNAE: 4211101

VALOR DEV PREV SOC CALCULADO SEFIP:	9.628,45	CONTRIB SEGURADOS - DEVIDA:	2.250,41
SALÁRIO FAMÍLIA:	59,82	RECEITA EVENTO DESP/PATROCÍNIO:	0,00
SALÁRIO MATERNIDADE:	0,00	PERC DE ISENÇÃO DE FILANTROPIA:	0,00
VALORES PAGOS COOP TRABALHO - SEM ADICIONAL:	0,00	13° SALÁRIO MATERNIDADE:	0,00
VALORES PAGOS COOP TRABALHO - ADIC. 15 ANOS:	0,00	COM PRODUÇÃO PJ:	0,00
VALORES PAGOS COOP TRABALHO - ADIC. 20 ANOS:	0,00	COM PRODUÇÃO PF:	0,00
VALORES PAGOS COOP TRABALHO - ADIC. 25 ANOS:	0,00	VALOR DAS FATURAS EMITIDAS PARA O TOMADOR:	0,00

COMPENSAÇÃO
PERÍODO INICIAL: PERÍODO FINAL: VALOR SOLICITADO: 0,00
VALOR ABATIDO: 0,00 VALOR A COMPENSAR: 0,00 VALOR EXCEDENTE AO LIMITE DOS 30%: 0,00

RETENÇÃO (LEI 9.711/98)
VALOR INFORMADO: 0,00 VALOR ABATIDO PELO SEFIP: 0,00 VALOR A COMPENSAR/RESTITUIR: 0,00

BASE DE CÁLCULO APOSENTADORIA ESPECIAL/OCORRÊNCIA

15 ANOS:	0,00	20 ANOS:	0,00	25 ANOS:	0,00
QUANTIDADE:	0	QUANTIDADE:	0	QUANTIDADE:	0

QUANTIDADE DE MOVIMENTAÇÕES / CÓDIGOS

H :	0	I1:	1	I2:	0	I3:	0	I4:	0	I5:	0	J :	0	K :	0	L :	0	M :	0
N1:	0	N2:	0	N3:	0	O1:	0	O2:	0	O3:	0	P1:	0	P2:	0	P3:	0	Q1:	0
Q2:	0	Q3:	0	Q4:	0	Q5:	0	Q6:	0	Q7:	0	R :	0	R1:	0	S2:	0	S3:	0
T1:	0	T2:	0	U1:	0	U2:	0	U3:	0	V3:	0	W :	0	X :	0	X1:	0	Y :	0
Z1:	0	Z2:	0	Z3:	0	Z4:	0	Z5:	0	Z6:	0	Z6:	0						

RELAÇÃO DOS TRABALHADORES CONSTANTES NO ARQUIVO SEFIP
MODALIDADE : "BRANCO"-RECOLHIMENTO AO FGTS E DECLARAÇÃO À PREVIDÊNCIA

858000006800 167201802314 207683200860 937458500018
858000000011 980001802319 207683200062 937458500018

EMPRESA: A L TEIXEIRA PINHEIRO INSCRIÇÃO: 69.374.585/0001-06
COMP: 11/2023 COD REC: 155 COD GPS: 2208 FPAS: 507 OUTRAS ENT: 0079 SIMPLES: 1 RAT: 3,0 FAP: 0,95 RAT AJUSTADO: 2,85
TOMADOR/OBRA: PERIMETRAL INSCRIÇÃO: 900095178271

NOME TRABALHADOR		PIS/PASEP/CI	ADMISSÃO	CAT	OCOR	DATA/COD MOVIMENTAÇÃO		CBO
REM SEM 13° SAL	REM 13°SAL	BASE CÁL 13°SAL PREV SOC	CONTRIB SEG DEVIDA			DEPÓSITO		JAM
		BASE CÁL PREV SOCIAL						
JONAS DUARTE CARVALHO		153.55919.81-6	06/06/2023	01		01/11/2023	J	02142
100,00	1.250,00	1.250,00	101,82			108,01		0,00
ALEXANDRO MOURAO DE SOUSA		203.45022.86-0	24/05/2022	01		05/06/2023	P1	04142
216,26	450,54	0,00	16,21			53,34		0,00
ALEXANDRO MOURAO DE SOUSA		203.45022.86-0	24/05/2022	01		27/11/2023	Z5	04142

RELAÇÃO DOS TRABALHADORES COM GRRF CONSTANTES NO ARQUIVO SEFIP
MODALIDADE : "BRANCO"-RECOLHIMENTO AO FGTS E DECLARAÇÃO À PREVIDÊNCIA

858000006800 167201802314 207683200860 937458500018
858000000011 980001802319 207683200062 937458500018

EMPRESA: A L TEIXEIRA PINHEIRO
COMP: 11/2023 COD REC: 155 COD GPS: 2208 FPAS: 507 OUTRAS ENT: 0079 SIMPLES: 1 RAT: 3,0
INSCRIÇÃO: 69.374.585/0001-06
FAP: 0,95 RAT AJUSTADO: 2,85
TOMADOR/OBRA: PERIMETRAL
INSCRIÇÃO: 900095178271

NOME TRABALHADOR		PIS/PASEP/CI	ADMISSÃO	CAT	OCOR	DATA/COD MOVIMENTAÇÃO		CBO
REM SEM 13° SAL	REM 13°SAL	BASE CÁL 13°SAL PREV SOC BASE CÁL PREV SOCIAL	CONTRIB SEG DEVIDA			DEPÓSITO		JAM
ANTONIO DONIZETE DUARTE GOMES		160.04086.85-2	01/02/2023	01		04/11/2023	I1	03123
213,33	1.200,00	1.200,00	105,99			0,00		0,00
WILDEMY BARBOSA FERNANDES		165.26564.80-2	23/11/2022	01		20/11/2023	I5	07825
468,96	2.344,83	2.579,31	253,68			0,00		0,00

RELAÇÃO DOS TRABALHADORES CONSTANTES NO ARQUIVO SEFIP
MODALIDADE : "BRANCO"-RECOLHIMENTO AO FGTS E DECLARAÇÃO À PREVIDÊNCIA

858000006800 167201802314 207683200860 937458500018
858000000011 980001802319 207683200062 937458500018

EMPRESA: A L TEIXEIRA PINHEIRO
COMP: 11/2023 COD REC:155 COD GPS: 2208 FPAS: 507 OUTRAS ENT: 0079 SIMPLES: 1 RAT: 3,0 INSCRIÇÃO: 69.374.585/0001-06
TOMADOR/OBRA: PERIMETRAL FAP: 0,95 RAT AJUSTADO: 2,85
INSCRIÇÃO: 900095178271

NOME TRABALHADOR		PIS/PASEP/CI	ADMISSÃO	CAT	OCOR	DATA/COD MOVIMENTAÇÃO	CBO
REM SEM 13° SAL	REM 13°SAL	BASE CÁL 13°SAL PREV SOC	CONTRIB SEG DEVIDA			DEPÓSITO	JAM
		BASE CÁL PREV SOCIAL					
ANAILTON FERREIRA DA SILVA		160.84573.57-7	16/09/2022	01			08621
1.816,10	908,05	0,00	145,26			217,93	0,00
ANTONIO GONCALVES DE OLIVEIRA		130.85224.19-9	13/05/2023	01			07223
2.162,60	720,87	0,00	176,45			230,68	0,00
CICERO DE OLIVEIRA SANTOS		160.81016.16-2	16/09/2022	01			07152
2.162,60	1.081,30	0,00	176,45			259,51	0,00
CICERO ROMAO BATISTA DE OLIVEIRA		165.62443.26-2	28/05/2022	01			07152
2.162,60	1.081,30	0,00	176,45			259,51	0,00
DEUSDANIO MORAES DIAS		201.74106.21-6	24/03/2023	01			07822
2.813,80	1.055,18	0,00	246,65			309,51	0,00
EDSON DAYVID DE ALENCAR LEMOS		212.82263.55-4	06/06/2023	01			07170
1.600,00	466,67	0,00	125,82			165,33	0,00
FRANCISCO ANDERSON MARIANO DE LIMA		212.79989.82-5	24/03/2023	01			07825
0,00	270,33	0,00	0,00			21,62	0,00
FRANCISCO DAS CHAGAS DE OLIVEIRA SANTOS		160.72459.22-7	16/09/2022	01			07152
2.162,60	1.081,30	0,00	176,45			259,51	0,00
FRANCISCO EVERALDO PEREIRA		163.44635.56-9	23/11/2022	01			07825
2.813,80	1.406,90	0,00	246,65			337,65	0,00
FRANCISCO PEDRO DA SILVA		120.61545.17-5	01/03/2023	01			07151
3.152,60	1.313,58	0,00	287,31			357,30	0,00
FRANCISCO PEREIRA DA SILVA		161.72228.80-4	06/06/2023	01			07170
1.600,00	466,67	0,00	125,82			165,33	0,00
GILBERTO CAVALHO DA SILVA		129.57772.19-3	17/11/2022	01			07825
2.813,80	1.406,90	0,00	246,65			337,66	0,00
HELDER FERREIRA RODRIGUES		202.05847.56-5	18/02/2023	01			07170
1.600,00	666,67	0,00	125,82			181,33	0,00
JOAO PAULO PEREIRA DE SOUSA		160.77494.23-3	20/07/2023	01	01		07151
2.500,00	520,83	0,00	208,99			241,66	0,00
JOCIMAR GONCALVES DA SILVA		161.77992.58-8	07/06/2023	01			07152
2.018,42	630,76	0,00	163,47			211,93	0,00

RELAÇÃO DOS TRABALHADORES CONSTANTES NO ARQUIVO SEFIP
MODALIDADE : "BRANCO"-RECOLHIMENTO AO FGTS E DECLARAÇÃO À PREVIDÊNCIA

858000006800 167201802314 207683200860 937458500018
858000000011 980001802319 207683200062 937458500018

EMPRESA: A L TEIXEIRA PINHEIRO — INSCRIÇÃO: 69.374.585/0001-06
COMP: 11/2023 COD REC: 155 COD GPS: 2208 FPAS: 507 OUTRAS ENT: 0079 SIMPLES: 1 RAT: 3,0 FAP: 0,95 RAT AJUSTADO: 2,85
TOMADOR/OBRA: PERIMETRAL — INSCRIÇÃO: 900095178271

NOME TRABALHADOR	PIS/PASEP/CI	ADMISSÃO	CAT	OCOR	DATA/COD MOVIMENTAÇÃO	CBO
REM SEM 13° SAL / REM 13°SAL	BASE CÁL 13°SAL PREV SOC / BASE CÁL PREV SOCIAL	CONTRIB SEG DEVIDA			DEPÓSITO	JAM
JOSE ALUIZIO SARAIVA DA SILVA	125.47087.77-6	10/03/2023	01			05174
1.920,00 / 800,00	0,00	154,62			217,61	0,00
JOSE JADERLAN BATISTA DE SOUZA	162.88190.49-8	18/10/2023	01			04142
2.162,60 / 180,22	0,00	176,45			187,42	0,00
JOSE SAVIO FERREIRA DE OLIVEIRA	162.87444.87-9	24/05/2022	01			07825
2.813,60 / 1.406,80	0,00	246,63			337,63	0,00
LUCAS EVAY FELIX ALVES	202.09011.40-2	16/09/2022	01			05152
1.600,00 / 800,00	0,00	125,82			192,00	0,00
MARCIO BENTO RODRIGUES VIEIRA	132.16286.19-2	01/02/2023	01			07170
1.600,00 / 733,33	0,00	125,82			186,67	0,00
MARCIO VILSON AVELINO OLIVEIRA	129.53280.81-4	06/06/2023	01			07151
5.500,00 / 1.604,17	0,00	606,17			568,34	0,00
PEDRO LUCAS PEREIRA PALACIO	144.18488.14-2	09/06/2023	01			07152
2.162,60 / 630,76	0,00	176,45			223,47	0,00
PINHEIRO LAVES DE ARAUJO	120.31196.59-8	08/08/2023	01			07151
2.813,80 / 586,21	0,00	246,65			272,01	0,00
RAFAEL ANDERSON SOARES DE SOUSA SALES	165.99600.73-6	27/07/2023	01			07170
1.600,00 / 333,33	0,00	125,82			154,66	0,00
ROMARIO ALVES BERTO	160.38799.13-4	04/02/2023	01			07825
2.813,80 / 1.289,66	0,00	246,65			328,27	0,00
ROMARIO ALVES DA COSTA	165.71203.28-7	16/09/2022	01			07155
2.162,60 / 1.081,30	0,00	176,45			259,51	0,00
TIAGO VIEIRA LEDO	160.75177.11-7	09/08/2023	01			05152
1.600,00 / 333,33	0,00	125,82			154,66	0,00
VINICIUS CARDOSO PEREIRA	166.35522.46-9	15/09/2022	01			04142
2.162,60 / 1.081,30	0,00	176,45			259,51	0,00

TOTAIS DA EMPRESA/TOMADOR				
63.289,07	29.183,09	5.029,31	5.815,74	7.059,57	0,00

RELAÇÃO DOS TRABALHADORES CONSTANTES NO ARQUIVO SEFIP
RESUMO DO FECHAMENTO - TOMADOR DE SERVIÇOS/OBRA
MODALIDADE : "BRANCO"-RECOLHIMENTO AO FGTS E DECLARAÇÃO À PREVIDÊNCIA

858000006800 167201802314 207683200860 937458500018
858000000011 980001802319 207683200062 937458500018

EMPRESA: A L TEIXEIRA PINHEIRO
COMP: 11/2023 COD REC: 155 COD GPS: 2208 FPAS: 507 OUTRAS ENT: 0079 SIMPLES: 1 RAT: 3,0
TOMADOR/OBRA: PERIMETRAL Nº DE CONTROLE: G6L96qHxTJF0000-7

Nº ARQUIVO: E7U8raB50JY0000-0
INSCRIÇÃO: 69.374.585/0001-06
FAP: 0,95 RAT AJUSTADO: 2,85
INSCRIÇÃO: 900095178271

LOGRADOURO: ROD HUMBERTO TEIXEIRA SN CE 060 KM 367 BAIRRO: BARREIRAS
CIDADE: IGUATU UF: CE CEP: 63510-500

CNAE PREPONDERANTE 4211101
CNAE: 4211101

CAT	QUANT	REMUNERAÇÃO SEM 13°	REMUNERAÇÃO 13°	BASE CÁL PREV SOC	BASE CÁL 13° PREV SOC
01	32	62.606,78	25.638,26	63.289,07	5.029,31
TOTAIS:	32	62.606,78	25.638,26	63.289,07	5.029,31

RESUMO DAS INFORMAÇÕES À PREVIDÊNCIA SOCIAL CONSTANTES NO ARQUIVO SEFIP
TOMADOR DE SERVIÇOS/OBRA

N° ARQUIVO: E7U8raB50JY0000-0
EMPRESA: A L TEIXEIRA PINHEIRO — INSCRIÇÃO: 69.374.585/0001-06
COMP: 11/2023 COD REC: 155 COD GPS: 2208 FPAS: 507 OUTRAS ENT: 0079 SIMPLES: 1 RAT: 3,0 — FAP: 0,95 RAT AJUSTADO: 2,85
TOMADOR/OBRA: PERIMETRAL — N° DE CONTROLE: G6L96qHxTJF0000-7 — INSCRIÇÃO: 900095178271

LOGRADOURO: ROD HUMBERTO TEIXEIRA SN CE 060 KM 367 — BAIRRO: BARREIRAS — CNAE PREPONDERANTE 4211101
CIDADE: IGUATU — UF: CE — CEP: 63510-500 — TELEFONE: 0088 9704 5557 — CNAE: 4211101

VALOR DEV PREV SOC CALCULADO SEFIP:	25.141,69	CONTRIB SEGURADOS - DEVIDA:	5.815,74
SALÁRIO FAMÍLIA:	247,25	RECEITA EVENTO DESP/PATROCÍNIO:	0,00
SALÁRIO MATERNIDADE:	0,00	PERC DE ISENÇÃO DE FILANTROPIA:	0,00
VALORES PAGOS COOP TRABALHO - SEM ADICIONAL:	0,00	13° SALÁRIO MATERNIDADE:	0,00
VALORES PAGOS COOP TRABALHO - ADIC. 15 ANOS:	0,00	COM PRODUÇÃO PJ:	0,00
VALORES PAGOS COOP TRABALHO - ADIC. 20 ANOS:	0,00	COM PRODUÇÃO PF:	0,00
VALORES PAGOS COOP TRABALHO - ADIC. 25 ANOS:	0,00	VALOR DAS FATURAS EMITIDAS PARA O TOMADOR:	0,00

COMPENSAÇÃO

PERÍODO INICIAL:		PERÍODO FINAL:		VALOR SOLICITADO:	0,00
VALOR ABATIDO:	0,00	VALOR A COMPENSAR:	0,00	VALOR EXCEDENTE AO LIMITE DOS 30%:	0,00

RETENÇÃO (LEI 9.711/98)

VALOR INFORMADO:	0,00	VALOR ABATIDO PELO SEFIP:	0,00	VALOR A COMPENSAR/RESTITUIR:	0,00

BASE DE CÁLCULO APOSENTADORIA ESPECIAL/OCORRÊNCIA

15 ANOS:	0,00	20 ANOS:	0,00	25 ANOS:	0,00
QUANTIDADE:	0	QUANTIDADE:	0	QUANTIDADE:	0

QUANTIDADE DE MOVIMENTAÇÕES / CÓDIGOS

H :	0	I1:	1	I2:	0	I3:	0	I4:	0	I5:	1	J :	1	K :	0	L :	0	M :	0
N1:	0	N2:	0	N3:	0	O1:	0	O2:	0	O3:	0	P1:	1	P2:	0	P3:	0	Q1:	0
Q2:	0	Q3:	0	Q4:	0	Q5:	0	Q6:	0	Q7:	0	R :	0	R1:	0	S2:	0	S3:	0
T1:	0	T2:	0	U1:	0	U2:	0	U3:	0	V3:	0	W :	0	X :	0	X1:	0	Y :	0
Z1:	0	Z2:	0	Z3:	0	Z4:	0	Z5:	1	Z6:	0	Z6:	0						

RELAÇÃO DOS TRABALHADORES CONSTANTES NO ARQUIVO SEFIP
MODALIDADE : "BRANCO"-RECOLHIMENTO AO FGTS E DECLARAÇÃO À PREVIDÊNCIA

858000006800 167201802314 207683200860 937458500018
858000000011 980001802319 207683200062 937458500018

EMPRESA: A L TEIXEIRA PINHEIRO
COMP: 11/2023 COD REC: 155 COD GPS: 2208 FPAS: 507 OUTRAS ENT: 0079 SIMPLES: 1 RAT: 3,0
TOMADOR/OBRA: BR 116 CASTANHAO

INSCRIÇÃO: 69.374.585/0001-06
FAP: 0,95 RAT AJUSTADO: 2,85
INSCRIÇÃO: 900095574771

NOME TRABALHADOR		PIS/PASEP/CI	ADMISSÃO	CAT	OCOR	DATA/COD MOVIMENTAÇÃO	CBO
REM SEM 13° SAL	REM 13°SAL	BASE CÁL 13°SAL PREV SOC BASE CÁL PREV SOCIAL	CONTRIB SEG DEVIDA			DEPÓSITO	JAM
CESAR SANTOS DAS CHAGAS FILHO		207.45394.56-0	19/04/2022	01			04110
2.527,77	1.250,00	0,00	212,33			302,22	0,00

TOTAIS DA EMPRESA/TOMADOR					
2.527,77	1.250,00	0,00	212,33	302,22	0,00

RELAÇÃO DOS TRABALHADORES CONSTANTES NO ARQUIVO SEFIP
RESUMO DO FECHAMENTO - TOMADOR DE SERVIÇOS/OBRA
MODALIDADE : "BRANCO"-RECOLHIMENTO AO FGTS E DECLARAÇÃO À PREVIDÊNCIA

858000006800 167201802314 207683200860 937458500018
858000000011 980001802319 207683200062 937458500018

N° ARQUIVO: E7U8raB50JY0000-0
EMPRESA: A L TEIXEIRA PINHEIRO — INSCRIÇÃO: 69.374.585/0001-06
COMP: 11/2023 COD REC: 155 COD GPS: 2208 FPAS: 507 OUTRAS ENT: 0079 SIMPLES: 1 RAT: 3,0 — FAP: 0,95 RAT AJUSTADO: 2,85
TOMADOR/OBRA: BR 116 CASTANHAO — N° DE CONTROLE: OOJM8zSNYkE0000-8 — INSCRIÇÃO: 90009574771
LOGRADOURO: ROD HUMBERTO TEIXEIRA SN CE 060 KM 367 — BAIRRO: BARREIRAS — CNAE PREPONDERANTE 4211101
CIDADE: IGUATU — UF: CE — CEP: 63510-500 — CNAE: 4211101

CAT	QUANT	REMUNERAÇÃO SEM 13°	REMUNERAÇÃO 13°	BASE CÁL PREV SOC	BASE CÁL 13° PREV SOC
01	1	2.527,77	1.250,00	2.527,77	0,00
TOTAIS:	1	2.527,77	1.250,00	2.527,77	0,00

RESUMO DAS INFORMAÇÕES À PREVIDÊNCIA SOCIAL CONSTANTES NO ARQUIVO SEFIP
TOMADOR DE SERVIÇOS/OBRA

N° ARQUIVO: E7U8raB50JY0000-0
EMPRESA: A L TEIXEIRA PINHEIRO — INSCRIÇÃO: 69.374.585/0001-06
COMP: 11/2023 COD REC: 155 COD GPS: 2208 FPAS: 507 OUTRAS ENT: 0079 SIMPLES: 1 RAT: 3,0 FAP: 0,95 RAT AJUSTADO: 2,85
TOMADOR/OBRA: BR 116 CASTANHAO — N° DE CONTROLE: OOJM8zSNYkE0000-8 — INSCRIÇÃO: 900095574771

LOGRADOURO: ROD HUMBERTO TEIXEIRA SN CE 060 KM 367 — BAIRRO: BARREIRAS — CNAE PREPONDERANTE 4211101
CIDADE: IGUATU — UF: CE — CEP: 63510-500 — TELEFONE: 0088 9704 5557 — CNAE: 4211101

VALOR DEV PREV SOC CALCULADO SEFIP:	936,53	CONTRIB SEGURADOS - DEVIDA:	212,33
SALÁRIO FAMÍLIA:	0,00	RECEITA EVENTO DESP/PATROCÍNIO:	0,00
SALÁRIO MATERNIDADE:	0,00	PERC DE ISENÇÃO DE FILANTROPIA:	0,00
VALORES PAGOS COOP TRABALHO - SEM ADICIONAL:	0,00	13° SALÁRIO MATERNIDADE:	0,00
VALORES PAGOS COOP TRABALHO - ADIC. 15 ANOS:	0,00	COM PRODUÇÃO PJ:	0,00
VALORES PAGOS COOP TRABALHO - ADIC. 20 ANOS:	0,00	COM PRODUÇÃO PF:	0,00
VALORES PAGOS COOP TRABALHO - ADIC. 25 ANOS:	0,00	VALOR DAS FATURAS EMITIDAS PARA O TOMADOR:	0,00

COMPENSAÇÃO

PERÍODO INICIAL:		PERÍODO FINAL:		VALOR SOLICITADO:	0,00
VALOR ABATIDO:	0,00	VALOR A COMPENSAR:	0,00	VALOR EXCEDENTE AO LIMITE DOS 30%:	0,00

RETENÇÃO (LEI 9.711/98)

VALOR INFORMADO:	0,00	VALOR ABATIDO PELO SEFIP:	0,00	VALOR A COMPENSAR/RESTITUIR:	0,00

BASE DE CÁLCULO APOSENTADORIA ESPECIAL/OCORRÊNCIA

15 ANOS:	0,00	20 ANOS:	0,00	25 ANOS:	0,00
QUANTIDADE:	0	QUANTIDADE:	0	QUANTIDADE:	0

QUANTIDADE DE MOVIMENTAÇÕES / CÓDIGOS

H :	0	I1:	0	I2:	0	I3:	0	I4:	0	I5:	0	J :	0	K :	0	L :	0	M :	0
N1:	0	N2:	0	N3:	0	O1:	0	O2:	0	O3:	0	P1:	0	P2:	0	P3:	0	Q1:	0
Q2:	0	Q3:	0	Q4:	0	Q5:	0	Q6:	0	Q7:	0	R :	0	R1:	0	S2:	0	S3:	0
T1:	0	T2:	0	U1:	0	U2:	0	U3:	0	V3:	0	W :	0	X :	0	X1:	0	Y :	0
Z1:	0	Z2:	0	Z3:	0	Z4:	0	Z5:	0	Z6:	0	Z6:	0						

RELAÇÃO DOS TRABALHADORES COM GRRF CONSTANTES NO ARQUIVO SEFIP
MODALIDADE : "BRANCO"-RECOLHIMENTO AO FGTS E DECLARAÇÃO À PREVIDÊNCIA

858000006800 167201802314 207683200860 937458500018
858000000011 980001802319 207683200062 937458500018

EMPRESA: A L TEIXEIRA PINHEIRO
COMP: 11/2023 COD REC: 155 COD GPS: 2208 FPAS: 507 OUTRAS ENT: 0079 SIMPLES: 1 RAT: 3,0
TOMADOR/OBRA: BR 116 IPAUMIRIM

INSCRIÇÃO: 69.374.585/0001-06
FAP: 0,95 RAT AJUSTADO: 2,85
INSCRIÇÃO: 900095575972

NOME TRABALHADOR		PIS/PASEP/CI	ADMISSÃO	CAT	OCOR	DATA/COD MOVIMENTAÇÃO		CBO
REM SEM 13° SAL	REM 13°SAL	BASE CÁL 13°SAL PREV SOC	CONTRIB SEG DEVIDA			DEPÓSITO		JAM
		BASE CÁL PREV SOCIAL						
BRUNO GONCALVES DE SOUSA		161.60842.10-3	19/04/2022	01		11/11/2023	I1	04142
792,95	1.802,17	1.802,17	203,48			0,00		0,00

RELAÇÃO DOS TRABALHADORES CONSTANTES NO ARQUIVO SEFIP
MODALIDADE : "BRANCO"-RECOLHIMENTO AO FGTS E DECLARAÇÃO À PREVIDÊNCIA

858000006800 167201802314 207683200860 937458500018
858000000011 980001802319 207683200062 937458500018

EMPRESA: A L TEIXEIRA PINHEIRO
COMP: 11/2023 COD REC: 155 COD GPS: 2208 FPAS: 507 OUTRAS ENT: 0079 SIMPLES: 1 RAT: 3,0
TOMADOR/OBRA: BR 116 IPAUMIRIM

INSCRIÇÃO: 69.374.585/0001-06
FAP: 0,95 RAT AJUSTADO: 2,85
INSCRIÇÃO: 900095575972

NOME TRABALHADOR	PIS/PASEP/CI	ADMISSÃO	CAT	OCOR	DATA/COD MOVIMENTAÇÃO	CBO
REM SEM 13° SAL / REM 13°SAL	BASE CÁL 13°SAL PREV SOC / BASE CÁL PREV SOCIAL	CONTRIB SEG DEVIDA			DEPÓSITO	JAM
ALEXSANDRO PEREIRA DA SILVA	128.92813.58-3	23/10/2023	01	01		08621
2.800,00 / 233,33	0,00	244,99			242,67	0,00
ANTONIO COSMO SILVA NETO	129.27356.89-2	27/09/2023	01			07170
1.600,00 / 200,00	0,00	125,82			144,01	0,00
ANTONIO FRANCISCO RODRIGUES DE ARAUJO	160.03124.09-2	11/12/2021	01			07151
2.813,80 / 1.406,90	0,00	246,65			337,66	0,00
ANTONIO MARCELO DE ALMEIDA REIS	160.55759.57-9	18/01/2023	01			04142
2.162,60 / 991,19	0,00	176,45			252,30	0,00
ANTONIO MARCOS FERREIRA SILVA	160.71792.98-4	18/01/2023	01			07157
2.162,60 / 991,19	0,00	176,45			252,30	0,00
ANTONIO PEREIRA FILHO	190.43893.47-4	28/01/2023	01			07151
3.162,60 / 1.449,53	0,00	288,51			368,97	0,00
CICERO ANDERSON MENDONCA RAFAEL	160.81014.99-2	02/02/2023	01			07157
2.162,60 / 991,19	0,00	176,45			252,30	0,00
CICERO OLIVEIRA MOURA SILVA	236.04289.18-8	31/01/2023	01			07170
1.600,00 / 733,33	0,00	125,82			186,66	0,00
CICERO ROBERTO ALVES DA SILVA	166.71222.85-2	19/01/2023	01			07170
1.600,00 / 733,33	0,00	125,82			186,66	0,00
CLERISTON CAITANO COLACA	207.46681.77-6	06/06/2023	01			07170
1.600,00 / 466,67	0,00	125,82			165,33	0,00
DAMIAO DE OLIVEIRA LEITE	127.32863.93-0	19/01/2023	01			07825
2.813,80 / 1.289,66	0,00	246,65			328,28	0,00
EDVANDRO GONCALVES LIMA	160.62885.71-1	07/06/2023	01			07170
1.600,00 / 466,67	0,00	125,82			165,33	0,00
ELTON COLACA NOGUEIRA	160.86925.22-5	07/06/2023	01			07821
1.600,00 / 466,67	0,00	125,82			165,33	0,00
EVANILDO ALVES FERNANDES	126.67958.93-6	28/01/2023	01			07821
1.600,00 / 733,33	0,00	125,82			186,67	0,00
FRANCIMAR LUIZ DA SILVA	128.82212.19-6	16/05/2023	01			07157
2.162,60 / 720,87	0,00	176,45			230,68	0,00

RELAÇÃO DOS TRABALHADORES CONSTANTES NO ARQUIVO SEFIP
MODALIDADE : "BRANCO"-RECOLHIMENTO AO FGTS E DECLARAÇÃO À PREVIDÊNCIA

858000006800 167201802314 207683200860 937458500018
858000000011 980001802319 207683200062 937458500018

EMPRESA: A L TEIXEIRA PINHEIRO
COMP: 11/2023 COD REC: 155 COD GPS: 2208 FPAS: 507 OUTRAS ENT: 0079 SIMPLES: 1 RAT: 3,0
TOMADOR/OBRA: BR 116 IPAUMIRIM

INSCRIÇÃO: 69.374.585/0001-06
FAP: 0,95 RAT AJUSTADO: 2,85
INSCRIÇÃO: 900095575972

NOME TRABALHADOR	PIS/PASEP/CI	ADMISSÃO	CAT	OCOR	DATA/COD MOVIMENTAÇÃO	CBO
REM SEM 13° SAL / REM 13°SAL	BASE CÁL 13°SAL PREV SOC / BASE CÁL PREV SOCIAL	CONTRIB SEG DEVIDA			DEPÓSITO	JAM
FRANCISCO ALVES DE SOUZA	160.82372.11-6	06/06/2023	01			07157
2.162,60 / 630,76	0,00	176,45			223,46	0,00
FRANCISCO JOSE GOMES BEZERRA	269.20083.60-2	08/02/2023	01			07170
1.600,00 / 733,33	0,00	125,82			186,66	0,00
FRANCISCO JOSIBERTO SILVA TEMOTEO	134.17694.19-0	23/02/2023	01			07170
1.600,00 / 666,67	0,00	125,82			181,34	0,00
FRANCISCO LEOPOLDO DE ARAUJO FELICIANO	162.13008.93-5	28/01/2023	01			04142
2.162,60 / 991,19	0,00	176,45			252,30	0,00
FRANCISCO PEREIRA PINHEIRO ALENCAR	160.71908.13-3	18/01/2023	01			07157
2.162,60 / 991,19	0,00	176,45			252,30	0,00
FRANCISCO RODRIGUES DA SILVA	162.07340.00-1	18/01/2023	01			04142
2.162,60 / 991,19	0,00	176,45			252,30	0,00
GONCALO LUIS SILVA	127.50580.19-8	19/01/2023	01			07157
2.162,60 / 991,19	0,00	176,45			252,31	0,00
IDAILTO LOURENCO DA SILVA	160.79767.72-5	22/09/2023	01			07170
1.600,00 / 200,00	0,00	125,82			144,00	0,00
JOAO FIRMINO DA SILVA	160.63074.65-2	07/06/2023	01			07151
2.813,80 / 820,69	0,00	246,65			290,75	0,00
JOSE ERONILDES MOREIRA DE FIGUEIREDO	160.44928.33-1	28/01/2023	01			07825
2.813,80 / 1.289,66	0,00	246,65			328,27	0,00
JOSE PINHEIRO DE ALENCAR	160.71994.19-6	18/01/2023	01			07157
2.162,60 / 991,19	0,00	176,45			252,30	0,00
JOSE WELLINGTON LEDO COSTA	142.61991.27-2	01/02/2023	01			04141
3.152,60 / 1.444,94	0,00	287,31			367,81	0,00
LAISON MENDES ALVES	133.93235.29-9	23/02/2023	01			07821
0,00 / 333,33	0,00	0,00			26,67	0,00
MANOEL RICHARD FERREIRA SILVA	163.81685.86-8	18/01/2023	01			07157
1.600,00 / 733,33	0,00	125,82			186,66	0,00
PEDRO HIDELVANIO RODRIGUES DA SILVA	166.62553.38-8	01/03/2023	01			07170
1.600,00 / 666,67	0,00	125,82			181,33	0,00

RELAÇÃO DOS TRABALHADORES CONSTANTES NO ARQUIVO SEFIP
MODALIDADE : "BRANCO"-RECOLHIMENTO AO FGTS E DECLARAÇÃO À PREVIDÊNCIA

858000006800 167201802314 207683200860 937458500018
858000000011 980001802319 207683200062 937458500018

EMPRESA: A L TEIXEIRA PINHEIRO
INSCRIÇÃO: 69.374.585/0001-06
COMP: 11/2023 COD REC: 155 COD GPS: 2208 FPAS: 507 OUTRAS ENT: 0079 SIMPLES: 1 RAT: 3,0 FAP: 0,95 RAT AJUSTADO: 2,85
TOMADOR/OBRA: BR 116 IPAUMIRIM INSCRIÇÃO: 900095575972

NOME TRABALHADOR		PIS/PASEP/CI	ADMISSÃO	CAT	OCOR	DATA/COD MOVIMENTAÇÃO	CBO
REM SEM 13° SAL	REM 13°SAL	BASE CÁL 13°SAL PREV SOC	CONTRIB SEG DEVIDA			DEPÓSITO	JAM
		BASE CÁL PREV SOCIAL					
RAIMUNDO NONATO ALVES DA SILVA		165.33847.46-6	03/02/2023	01			07151
2.813,80	1.289,66	0,00	246,65			328,27	0,00
RAUL FERREIRA PARNAIBA		160.72244.82-4	01/03/2023	01			07170
1.600,00	666,67	0,00	125,82			181,33	0,00
RENATO RICARTE BESERRA		160.72248.68-4	23/02/2023	01			07170
1.600,00	666,67	0,00	125,82			181,33	0,00
SERGIO LUIZ PEREIRA DE LIMA		160.72275.60-6	18/01/2023	01			07151
2.813,80	1.289,66	0,00	246,65			328,27	0,00
WELLINGTON LINO DE OLIVEIRA VIEIRA		237.98504.24-1	28/01/2023	01			08621
2.162,60	991,19	0,00	176,45			252,30	0,00

TOTAIS DA EMPRESA/TOMADOR					
72.979,55	31.055,21	1.802,17	6.206,62	8.115,11	0,00

RELAÇÃO DOS TRABALHADORES CONSTANTES NO ARQUIVO SEFIP
RESUMO DO FECHAMENTO - TOMADOR DE SERVIÇOS/OBRA
MODALIDADE : "BRANCO"-RECOLHIMENTO AO FGTS E DECLARAÇÃO À PREVIDÊNCIA

858000006800 167201802314 207683200860 937458500018
858000000011 980001802319 207683200062 937458500018

N° ARQUIVO: E7U8raB50JY0000-0
EMPRESA: A L TEIXEIRA PINHEIRO — INSCRIÇÃO: 69.374.585/0001-06
COMP: 11/2023 COD REC: 155 COD GPS: 2208 FPAS: 507 OUTRAS ENT: 0079 SIMPLES: 1 RAT: 3,0 — FAP: 0,95 RAT AJUSTADO: 2,85
TOMADOR/OBRA: BR 116 IPAUMIRIM — N° DE CONTROLE: MCFRGJysRhH0000-2 — INSCRIÇÃO: 900095575972
LOGRADOURO: ROD HUMBERTO TEIXEIRA SN CE 060 KM 367 — BAIRRO: BARREIRAS — CNAE PREPONDERANTE 4211101
CIDADE: IGUATU — UF: CE — CEP: 63510-500 — CNAE: 4211101

CAT	QUANT	REMUNERAÇÃO SEM 13°	REMUNERAÇÃO 13°	BASE CÁL PREV SOC	BASE CÁL 13° PREV SOC
01	36	72.186,60	29.253,04	72.979,55	1.802,17
TOTAIS:	36	72.186,60	29.253,04	72.979,55	1.802,17

RESUMO DAS INFORMAÇÕES À PREVIDÊNCIA SOCIAL CONSTANTES NO ARQUIVO SEFIP
TOMADOR DE SERVIÇOS/OBRA

EMPRESA: A L TEIXEIRA PINHEIRO
COMP: 11/2023 COD REC: 155 COD GPS: 2208 FPAS: 507 OUTRAS ENT: 0079 SIMPLES: 1 RAT: 3,0
TOMADOR/OBRA: BR 116 IPAUMIRIM N° DE CONTROLE: MCFRGJysRhH0000-2

N° ARQUIVO: E7U8raB50JY0000-0
INSCRIÇÃO: 69.374.585/0001-06
FAP: 0,95 RAT AJUSTADO: 2,85
INSCRIÇÃO: 90009557 5972

LOGRADOURO: ROD HUMBERTO TEIXEIRA SN CE 060 KM 367 BAIRRO: BARREIRAS CNAE PREPONDERANTE 4211101
CIDADE: IGUATU UF: CE CEP: 63510-500 TELEFONE: 0088 9704 5557 CNAE: 4211101

VALOR DEV PREV SOC CALCULADO SEFIP:	27.511,92	CONTRIB SEGURADOS - DEVIDA:	6.206,62
SALÁRIO FAMÍLIA:	119,64	RECEITA EVENTO DESP/PATROCÍNIO:	0,00
SALÁRIO MATERNIDADE:	0,00	PERC DE ISENÇÃO DE FILANTROPIA:	0,00
VALORES PAGOS COOP TRABALHO - SEM ADICIONAL:	0,00	13° SALÁRIO MATERNIDADE:	0,00
VALORES PAGOS COOP TRABALHO - ADIC. 15 ANOS:	0,00	COM PRODUÇÃO PJ:	0,00
VALORES PAGOS COOP TRABALHO - ADIC. 20 ANOS:	0,00	COM PRODUÇÃO PF:	0,00
VALORES PAGOS COOP TRABALHO - ADIC. 25 ANOS:	0,00	VALOR DAS FATURAS EMITIDAS PARA O TOMADOR:	0,00

COMPENSAÇÃO
PERÍODO INICIAL: PERÍODO FINAL: VALOR SOLICITADO: 0,00
VALOR ABATIDO: 0,00 VALOR A COMPENSAR: 0,00 VALOR EXCEDENTE AO LIMITE DOS 30%: 0,00

RETENÇÃO (LEI 9.711/98)
VALOR INFORMADO: 0,00 VALOR ABATIDO PELO SEFIP: 0,00 VALOR A COMPENSAR/RESTITUIR: 0,00

BASE DE CÁLCULO APOSENTADORIA ESPECIAL/OCORRÊNCIA

15 ANOS:	0,00	20 ANOS:	0,00	25 ANOS:	0,00
QUANTIDADE:	0	QUANTIDADE:	0	QUANTIDADE:	0

QUANTIDADE DE MOVIMENTAÇÕES / CÓDIGOS

H :	0	I1:	1	I2:	0	I3:	0	I4:	0	I5:	0	J :	0	K :	0	L :	0	M :	0
N1:	0	N2:	0	N3:	0	O1:	0	O2:	0	O3:	0	P1:	0	P2:	0	P3:	0	Q1:	0
Q2:	0	Q3:	0	Q4:	0	Q5:	0	Q6:	0	Q7:	0	R :	0	R1:	0	S2:	0	S3:	0
T1:	0	T2:	0	U1:	0	U2:	0	U3:	0	V3:	0	W :	0	X :	0	X1:	0	Y :	0
Z1:	0	Z2:	0	Z3:	0	Z4:	0	Z5:	0	Z6:	0	Z6:	0						

RELAÇÃO DOS TRABALHADORES COM GRRF CONSTANTES NO ARQUIVO SEFIP
MODALIDADE : "BRANCO"-RECOLHIMENTO AO FGTS E DECLARAÇÃO À PREVIDÊNCIA

858000006800 167201802314 207683200860 937458500018
858000000011 980001802319 207683200062 937458500018

EMPRESA: A L TEIXEIRA PINHEIRO INSCRIÇÃO: 69.374.585/0001-06
COMP: 11/2023 COD REC: 155 COD GPS: 2208 FPAS: 507 OUTRAS ENT: 0079 SIMPLES: 1 RAT: 3,0 FAP: 0,95 RAT AJUSTADO: 2,85
TOMADOR/OBRA: FUNCIONAL 2022 INSCRIÇÃO: 90009753697 1

NOME TRABALHADOR	PIS/PASEP/CI	ADMISSÃO	CAT	OCOR	DATA/COD MOVIMENTAÇÃO		CBO
REM SEM 13° SAL	REM 13°SAL	BASE CÁL 13°SAL PREV SOC BASE CÁL PREV SOCIAL	CONTRIB SEG DEVIDA		DEPÓSITO		JAM
JHONANTAN OLIVEIRA DE ARAUJO	163.29990.55-8	10/05/2022	01		03/11/2023	I1	06320
216,26	1.802,17	1.982,39	176,44		0,00		0,00

RELAÇÃO DOS TRABALHADORES CONSTANTES NO ARQUIVO SEFIP
MODALIDADE : "BRANCO"-RECOLHIMENTO AO FGTS E DECLARAÇÃO À PREVIDÊNCIA

858000006800 167201802314 207683200860 937458500018
858000000011 980001802319 207683200062 937458500018

EMPRESA: A L TEIXEIRA PINHEIRO
COMP: 11/2023 COD REC: 155 COD GPS: 2208 FPAS: 507 OUTRAS ENT: 0079 SIMPLES: 1 RAT: 3,0
TOMADOR/OBRA: FUNCIONAL 2022

INSCRIÇÃO: 69.374.585/0001-06
FAP: 0,95 RAT AJUSTADO: 2,85
INSCRIÇÃO: 90009753697 1

NOME TRABALHADOR REM SEM 13° SAL	REM 13°SAL	PIS/PASEP/CI BASE CÁL 13°SAL PREV SOC BASE CÁL PREV SOCIAL	ADMISSÃO CONTRIB SEG DEVIDA	CAT	OCOR	DATA/COD MOVIMENTAÇÃO DEPÓSITO	CBO JAM
ANTONIO ALVES BEZERRA		126.86855.23-3	14/03/2023	01			07170
1.600,00	666,67	0,00	125,82			181,34	0,00
ANTONIO ALVES DE OLIVEIRA		160.46267.99-5	02/03/2023	01			07151
2.813,80	1.172,42	0,00	246,65			318,89	0,00
CARLOS ANDSON PAIVA MARINHO		190.37327.66-7	10/03/2023	01			02142
9.000,00	3.750,00	0,00	828,38			1.020,00	0,00
FRANCISCO DAMIAO RODRIGUES DE SOUSA		124.14970.78-4	04/08/2021	01			07825
2.813,60	1.406,80	0,00	246,63			337,64	0,00
FRANCISCO LUIZ DA SILVA FILHO		128.49632.60-2	27/01/2021	01			07157
2.162,60	1.081,30	0,00	176,45			259,52	0,00
FRANCISCO RODRIGUES PINTO		160.41272.67-2	10/03/2023	01			07825
2.813,80	1.172,42	0,00	246,65			318,89	0,00
FRANCISCO WILTON DUARTE DA SILVA		161.89708.99-5	10/03/2023	01			07157
2.162,60	901,08	0,00	176,45			245,09	0,00
JOSE LUIZ DA SILVA		160.71992.29-0	27/01/2021	01			02624
3.152,60	1.576,30	0,00	287,31			378,31	0,00
JOSE LUIZ DA SILVA NETO		128.20918.60-5	18/02/2022	01			02624
3.152,60	1.576,30	0,00	287,31			378,32	0,00
JOSE MARCOS ALVES DA SILVA		162.91975.52-2	10/03/2023	01			07170
0,00	133,33	0,00	0,00			10,66	0,00
JOSE VINICIUS DOS SANTOS ALENCAR		207.52466.57-1	27/01/2021	01			04142
2.162,60	1.081,30	0,00	176,45			259,51	0,00
LUIS CARLOS ALVES ANDRADE		164.55349.77-7	09/07/2021	01			07825
2.813,60	1.406,80	0,00	246,63			337,63	0,00
NEUTEL DAXO ALENCAR NETO		147.62951.27-3	18/02/2022	01			02142
5.000,00	2.500,00	0,00	536,17			600,01	0,00
PEDRO HENRIQUE MOREIRA VERAS		165.29631.29-2	09/07/2021	01			07825
2.813,60	1.406,80	0,00	246,63			337,63	0,00
RICARDO SANTOS DE MORAIS		209.40777.15-5	09/07/2021	01			03121
8.000,00	4.000,00	0,00	828,38			960,00	0,00
TOTAIS DA EMPRESA/TOMADOR							
50.677,66	25.633,69	1.982,39	4.832,35			5.943,44	0,00

RELAÇÃO DOS TRABALHADORES CONSTANTES NO ARQUIVO SEFIP
RESUMO DO FECHAMENTO - TOMADOR DE SERVIÇOS/OBRA
MODALIDADE : "BRANCO"-RECOLHIMENTO AO FGTS E DECLARAÇÃO À PREVIDÊNCIA

858000006800 167201802314 207683200860 937458500018
858000000011 980001802319 207683200062 937458500018

N° ARQUIVO: E7U8raB50JY0000-0
EMPRESA: A L TEIXEIRA PINHEIRO — INSCRIÇÃO: 69.374.585/0001-06
COMP: 11/2023 COD REC: 155 COD GPS: 2208 FPAS: 507 OUTRAS ENT: 0079 SIMPLES: 1 RAT: 3,0 — FAP: 0,95 RAT AJUSTADO: 2,85
TOMADOR/OBRA: FUNCIONAL 2022 — N° DE CONTROLE: HniLuKkmrx10000-5 — INSCRIÇÃO: 90009753697 1

LOGRADOURO: ROD HUMBERTO TEIXEIRA SN CE 060 KM 367 — BAIRRO: BARREIRAS — CNAE PREPONDERANTE 4211101
CIDADE: IGUATU — UF: CE — CEP: 63510-500 — CNAE: 4211101

CAT	QUANT	REMUNERAÇÃO SEM 13°	REMUNERAÇÃO 13°	BASE CÁL PREV SOC	BASE CÁL 13° PREV SOC
01	16	50.461,40	23.831,52	50.677,66	1.982,39
TOTAIS:	16	50.461,40	23.831,52	50.677,66	1.982,39

RESUMO DAS INFORMAÇÕES À PREVIDÊNCIA SOCIAL CONSTANTES NO ARQUIVO SEFIP
TOMADOR DE SERVIÇOS/OBRA

N° ARQUIVO: E7U8raB50JY0000-0
EMPRESA: A L TEIXEIRA PINHEIRO — INSCRIÇÃO: 69.374.585/0001-06
COMP: 11/2023 COD REC: 155 COD GPS: 2208 FPAS: 507 OUTRAS ENT: 0079 SIMPLES: 1 RAT: 3,0 — FAP: 0,95 RAT AJUSTADO: 2,85
TOMADOR/OBRA: FUNCIONAL 2022 — N° DE CONTROLE: HniLuKkmrx10000-5 — INSCRIÇÃO: 90009753697 1

LOGRADOURO: ROD HUMBERTO TEIXEIRA SN CE 060 KM 367 — BAIRRO: BARREIRAS — CNAE PREPONDERANTE 4211101
CIDADE: IGUATU — UF: CE — CEP: 63510-500 — TELEFONE: 0088 9704 5557 — CNAE: 4211101

VALOR DEV PREV SOC CALCULADO SEFIP:	19.919,45	CONTRIB SEGURADOS - DEVIDA:	4.832,35
SALÁRIO FAMÍLIA:	0,00	RECEITA EVENTO DESP/PATROCÍNIO:	0,00
SALÁRIO MATERNIDADE:	0,00	PERC DE ISENÇÃO DE FILANTROPIA:	0,00
VALORES PAGOS COOP TRABALHO - SEM ADICIONAL:	0,00	13° SALÁRIO MATERNIDADE:	0,00
VALORES PAGOS COOP TRABALHO - ADIC. 15 ANOS:	0,00	COM PRODUÇÃO PJ:	0,00
VALORES PAGOS COOP TRABALHO - ADIC. 20 ANOS:	0,00	COM PRODUÇÃO PF:	0,00
VALORES PAGOS COOP TRABALHO - ADIC. 25 ANOS:	0,00	VALOR DAS FATURAS EMITIDAS PARA O TOMADOR:	0,00

COMPENSAÇÃO

PERÍODO INICIAL:		PERÍODO FINAL:		VALOR SOLICITADO:	0,00
VALOR ABATIDO:	0,00	VALOR A COMPENSAR:	0,00	VALOR EXCEDENTE AO LIMITE DOS 30%:	0,00

RETENÇÃO (LEI 9.711/98)

VALOR INFORMADO:	0,00	VALOR ABATIDO PELO SEFIP:	0,00	VALOR A COMPENSAR/RESTITUIR:	0,00

BASE DE CÁLCULO APOSENTADORIA ESPECIAL/OCORRÊNCIA

15 ANOS:	0,00	20 ANOS:	0,00	25 ANOS:	0,00
QUANTIDADE:	0	QUANTIDADE:	0	QUANTIDADE:	0

QUANTIDADE DE MOVIMENTAÇÕES / CÓDIGOS

H :	0	I1:	1	I2:	0	I3:	0	I4:	0	I5:	0	J :	0	K :	0	L :	0	M :	0
N1:	0	N2:	0	N3:	0	O1:	0	O2:	0	O3:	0	P1:	0	P2:	0	P3:	0	Q1:	0
Q2:	0	Q3:	0	Q4:	0	Q5:	0	Q6:	0	Q7:	0	R :	0	R1:	0	S2:	0	S3:	0
T1:	0	T2:	0	U1:	0	U2:	0	U3:	0	V3:	0	W :	0	X :	0	X1:	0	Y :	0
Z1:	0	Z2:	0	Z3:	0	Z4:	0	Z5:	0	Z6:	0	Z6:	0						

RELAÇÃO DOS TRABALHADORES CONSTANTES NO ARQUIVO SEFIP
MODALIDADE : "BRANCO"-RECOLHIMENTO AO FGTS E DECLARAÇÃO À PREVIDÊNCIA

858000006800 167201802314 207683200860 937458500018
858000000011 980001802319 207683200062 937458500018

EMPRESA: A L TEIXEIRA PINHEIRO — INSCRIÇÃO: 69.374.585/0001-06
COMP: 11/2023 COD REC: 155 COD GPS: 2208 FPAS: 507 OUTRAS ENT: 0079 SIMPLES: 1 RAT: 3,0 FAP: 0,95 RAT AJUSTADO: 2,85
TOMADOR/OBRA: SINALIZE TAUA 2022 — INSCRIÇÃO: 90009987 1073

NOME TRABALHADOR		PIS/PASEP/CI	ADMISSÃO	CAT	OCOR	DATA/COD MOVIMENTAÇÃO	CBO
REM SEM 13° SAL	REM 13°SAL	BASE CÁL 13°SAL PREV SOC BASE CÁL PREV SOCIAL	CONTRIB SEG DEVIDA			DEPÓSITO	JAM
DANIEL NASCIMENTO SOARES		160.46485.22-4	29/03/2022	01			07151
2.813,80	1.406,90	0,00	246,65			337,65	0,00

TOTAIS DA EMPRESA/TOMADOR					
2.813,80	1.406,90	0,00	246,65	337,65	0,00

RELAÇÃO DOS TRABALHADORES CONSTANTES NO ARQUIVO SEFIP
RESUMO DO FECHAMENTO - TOMADOR DE SERVIÇOS/OBRA
MODALIDADE : "BRANCO"-RECOLHIMENTO AO FGTS E DECLARAÇÃO À PREVIDÊNCIA

858000006800 167201802314 207683200860 937458500018
858000000011 980001802319 207683200062 937458500018

N° ARQUIVO: E7U8raB50JY0000-0
EMPRESA: A L TEIXEIRA PINHEIRO — INSCRIÇÃO: 69.374.585/0001-06
COMP: 11/2023 COD REC: 155 COD GPS: 2208 FPAS: 507 OUTRAS ENT: 0079 SIMPLES: 1 RAT: 3,0 — FAP: 0,95 RAT AJUSTADO: 2,85
TOMADOR/OBRA: SINALIZE TAUA 2022 — N° DE CONTROLE: EwsLxVQxCJ60000-7 — INSCRIÇÃO: 90009987 1073
LOGRADOURO: ROD HUMBERTO TEIXEIRA SN CE 060 KM 367 — BAIRRO: BARREIRAS — CNAE PREPONDERANTE 4211101
CIDADE: IGUATU — UF: CE — CEP: 63510-500 — CNAE: 4211101

CAT	QUANT	REMUNERAÇÃO SEM 13°	REMUNERAÇÃO 13°	BASE CÁL PREV SOC	BASE CÁL 13° PREV SOC
01	1	2.813,80	1.406,90	2.813,80	0,00
TOTAIS:	1	2.813,80	1.406,90	2.813,80	0,00

RESUMO DAS INFORMAÇÕES À PREVIDÊNCIA SOCIAL CONSTANTES NO ARQUIVO SEFIP
TOMADOR DE SERVIÇOS/OBRA

N° ARQUIVO: E7U8raB50JY0000-0
EMPRESA: A L TEIXEIRA PINHEIRO — INSCRIÇÃO: 69.374.585/0001-06
COMP: 11/2023 COD REC: 155 COD GPS: 2208 FPAS: 507 OUTRAS ENT: 0079 SIMPLES: 1 RAT: 3,0 FAP: 0,95 RAT AJUSTADO: 2,85
TOMADOR/OBRA: SINALIZE TAUA 2022 — N° DE CONTROLE: EwsLxVQxCJ60000-7 — INSCRIÇÃO: 90009987 1073

LOGRADOURO: ROD HUMBERTO TEIXEIRA SN CE 060 KM 367 — BAIRRO: BARREIRAS — CNAE PREPONDERANTE 4211101
CIDADE: IGUATU — UF: CE — CEP: 63510-500 — TELEFONE: 0088 9704 5557 — CNAE: 4211101

VALOR DEV PREV SOC CALCULADO SEFIP:	1.052,80	CONTRIB SEGURADOS - DEVIDA:	246,65
SALÁRIO FAMÍLIA:	0,00	RECEITA EVENTO DESP/PATROCÍNIO:	0,00
SALÁRIO MATERNIDADE:	0,00	PERC DE ISENÇÃO DE FILANTROPIA:	0,00
VALORES PAGOS COOP TRABALHO - SEM ADICIONAL:	0,00	13° SALÁRIO MATERNIDADE:	0,00
VALORES PAGOS COOP TRABALHO - ADIC. 15 ANOS:	0,00	COM PRODUÇÃO PJ:	0,00
VALORES PAGOS COOP TRABALHO - ADIC. 20 ANOS:	0,00	COM PRODUÇÃO PF:	0,00
VALORES PAGOS COOP TRABALHO - ADIC. 25 ANOS:	0,00	VALOR DAS FATURAS EMITIDAS PARA O TOMADOR:	0,00

COMPENSAÇÃO

PERÍODO INICIAL:		PERÍODO FINAL:		VALOR SOLICITADO:	0,00
VALOR ABATIDO:	0,00	VALOR A COMPENSAR:	0,00	VALOR EXCEDENTE AO LIMITE DOS 30%:	0,00

RETENÇÃO (LEI 9.711/98)

VALOR INFORMADO:	0,00	VALOR ABATIDO PELO SEFIP:	0,00	VALOR A COMPENSAR/RESTITUIR:	0,00

BASE DE CÁLCULO APOSENTADORIA ESPECIAL/OCORRÊNCIA

15 ANOS:	0,00	20 ANOS:	0,00	25 ANOS:	0,00
QUANTIDADE:	0	QUANTIDADE:	0	QUANTIDADE:	0

QUANTIDADE DE MOVIMENTAÇÕES / CÓDIGOS

H :	0	I1:	0	I2:	0	I3:	0	I4:	0	I5:	0	J :	0	K :	0	L :	0	M :	0
N1:	0	N2:	0	N3:	0	O1:	0	O2:	0	O3:	0	P1:	0	P2:	0	P3:	0	Q1:	0
Q2:	0	Q3:	0	Q4:	0	Q5:	0	Q6:	0	Q7:	0	R :	0	R1:	0	S2:	0	S3:	0
T1:	0	T2:	0	U1:	0	U2:	0	U3:	0	V3:	0	W :	0	X :	0	X1:	0	Y :	0
Z1:	0	Z2:	0	Z3:	0	Z4:	0	Z5:	0	Z6:	0	Z6:	0						

RELAÇÃO DOS TRABALHADORES CONSTANTES NO ARQUIVO SEFIP
MODALIDADE : "BRANCO"-RECOLHIMENTO AO FGTS E DECLARAÇÃO À PREVIDÊNCIA

858000006800 167201802314 207683200860 937458500018
858000000011 980001802319 207683200062 937458500018

EMPRESA: A L TEIXEIRA PINHEIRO
COMP: 11/2023 COD REC: 155 COD GPS: 2208 FPAS: 507 OUTRAS ENT: 0079 SIMPLES: 1 RAT: 3,0 INSCRIÇÃO: 69.374.585/0001-06
FAP: 0,95 RAT AJUSTADO: 2,85
TOMADOR/OBRA: SINALIZA IGUATU 2022 INSCRIÇÃO: 900099872172

NOME TRABALHADOR		PIS/PASEP/CI	ADMISSÃO	CAT	OCOR	DATA/COD MOVIMENTAÇÃO	CBO
REM SEM 13° SAL	REM 13°SAL	BASE CÁL 13°SAL PREV SOC	CONTRIB SEG DEVIDA			DEPÓSITO	JAM
		BASE CÁL PREV SOCIAL					
JOSE LUIZ DA SILVA FILHO		162.91943.86-8	29/03/2022	01			07821
1.600,00	800,00	0,00	125,82			192,00	0,00

TOTAIS DA EMPRESA/TOMADOR					
1.600,00	800,00	0,00	125,82	192,00	0,00

RELAÇÃO DOS TRABALHADORES CONSTANTES NO ARQUIVO SEFIP
RESUMO DO FECHAMENTO - TOMADOR DE SERVIÇOS/OBRA
MODALIDADE : "BRANCO"-RECOLHIMENTO AO FGTS E DECLARAÇÃO À PREVIDÊNCIA

858000006800 167201802314 207683200860 937458500018
858000000011 980001802319 207683200062 937458500018

EMPRESA: A L TEIXEIRA PINHEIRO
COMP: 11/2023 COD REC: 155 COD GPS: 2208 FPAS: 507 OUTRAS ENT: 0079 SIMPLES: 1 RAT: 3,0
TOMADOR/OBRA: SINALIZA IGUATU 2022 Nº DE CONTROLE: MTfb2NggvGE0000-1

Nº ARQUIVO: E7U8raB50JY0000-0
INSCRIÇÃO: 69.374.585/0001-06
FAP: 0,95 RAT AJUSTADO: 2,85
INSCRIÇÃO: 900099872172

LOGRADOURO: ROD HUMBERTO TEIXEIRA SN CE 060 KM 367 BAIRRO: BARREIRAS
CIDADE: IGUATU UF: CE CEP: 63510-500

CNAE PREPONDERANTE 4211101
CNAE: 4211101

CAT	QUANT	REMUNERAÇÃO SEM 13°	REMUNERAÇÃO 13°	BASE CÁL PREV SOC	BASE CÁL 13° PREV SOC
01	1	1.600,00	800,00	1.600,00	0,00
TOTAIS:	1	1.600,00	800,00	1.600,00	0,00

RESUMO DAS INFORMAÇÕES À PREVIDÊNCIA SOCIAL CONSTANTES NO ARQUIVO SEFIP
TOMADOR DE SERVIÇOS/OBRA

EMPRESA: A L TEIXEIRA PINHEIRO
COMP: 11/2023 COD REC: 155 COD GPS: 2208 FPAS: 507 OUTRAS ENT: 0079 SIMPLES: 1 RAT: 3,0
TOMADOR/OBRA: SINALIZA IGUATU 2022 Nº DE CONTROLE: MTfb2NggvGE0000-1

Nº ARQUIVO: E7U8raB50JY0000-0
INSCRIÇÃO: 69.374.585/0001-06
FAP: 0,95 RAT AJUSTADO: 2,85
INSCRIÇÃO: 900099872172

LOGRADOURO: ROD HUMBERTO TEIXEIRA SN CE 060 KM 367 BAIRRO: BARREIRAS CNAE PREPONDERANTE 4211101
CIDADE: IGUATU UF: CE CEP: 63510-500 TELEFONE: 0088 9704 5557 CNAE: 4211101

VALOR DEV PREV SOC CALCULADO SEFIP:	584,22	CONTRIB SEGURADOS - DEVIDA:	125,82
SALÁRIO FAMÍLIA:	0,00	RECEITA EVENTO DESP/PATROCÍNIO:	0,00
SALÁRIO MATERNIDADE:	0,00	PERC DE ISENÇÃO DE FILANTROPIA:	0,00
VALORES PAGOS COOP TRABALHO - SEM ADICIONAL:	0,00	13º SALÁRIO MATERNIDADE:	0,00
VALORES PAGOS COOP TRABALHO - ADIC. 15 ANOS:	0,00	COM PRODUÇÃO PJ:	0,00
VALORES PAGOS COOP TRABALHO - ADIC. 20 ANOS:	0,00	COM PRODUÇÃO PF:	0,00
VALORES PAGOS COOP TRABALHO - ADIC. 25 ANOS:	0,00	VALOR DAS FATURAS EMITIDAS PARA O TOMADOR:	0,00

COMPENSAÇÃO

PERÍODO INICIAL:		PERÍODO FINAL:		VALOR SOLICITADO:	0,00
VALOR ABATIDO:	0,00	VALOR A COMPENSAR:	0,00	VALOR EXCEDENTE AO LIMITE DOS 30%:	0,00

RETENÇÃO (LEI 9.711/98)

VALOR INFORMADO:	0,00	VALOR ABATIDO PELO SEFIP:	0,00	VALOR A COMPENSAR/RESTITUIR:	0,00

BASE DE CÁLCULO APOSENTADORIA ESPECIAL/OCORRÊNCIA

15 ANOS:	0,00	20 ANOS:	0,00	25 ANOS:	0,00
QUANTIDADE:	0	QUANTIDADE:	0	QUANTIDADE:	0

QUANTIDADE DE MOVIMENTAÇÕES / CÓDIGOS

H :	0	I1:	0	I2:	0	I3:	0	I4:	0	I5:	0	J :	0	K :	0	L :	0	M :	0
N1:	0	N2:	0	N3:	0	O1:	0	O2:	0	O3:	0	P1:	0	P2:	0	P3:	0	Q1:	0
Q2:	0	Q3:	0	Q4:	0	Q5:	0	Q6:	0	Q7:	0	R :	0	R1:	0	S2:	0	S3:	0
T1:	0	T2:	0	U1:	0	U2:	0	U3:	0	V3:	0	W :	0	X :	0	X1:	0	Y :	0
Z1:	0	Z2:	0	Z3:	0	Z4:	0	Z5:	0	Z6:	0	Z6:	0						

RELAÇÃO DOS TRABALHADORES COM GRRF CONSTANTES NO ARQUIVO SEFIP
MODALIDADE : "BRANCO"-RECOLHIMENTO AO FGTS E DECLARAÇÃO À PREVIDÊNCIA

858000006800 167201802314 207683200860 937458500018
858000000011 980001802319 207683200062 937458500018

EMPRESA: A L TEIXEIRA PINHEIRO
COMP: 11/2023 COD REC: 155 COD GPS: 2208 FPAS: 507 OUTRAS ENT: 0079 SIMPLES: 1 RAT: 3,0 INSCRIÇÃO: 69.374.585/0001-06 FAP: 0,95 RAT AJUSTADO: 2,85
TOMADOR/OBRA: PAVIMENTACAO ASSARE INSCRIÇÃO: 900099873578

NOME TRABALHADOR		PIS/PASEP/CI	ADMISSÃO	CAT	OCOR	DATA/COD MOVIMENTAÇÃO		CBO
REM SEM 13° SAL	REM 13°SAL	BASE CÁL 13°SAL PREV SOC	CONTRIB SEG DEVIDA			DEPÓSITO		JAM
		BASE CÁL PREV SOCIAL						
DIEGO SILVA SOARES		160.92176.85-9	13/05/2021	01		08/11/2023	I1	07151
1.200,00	3.750,00	4.125,00	503,67			0,00		0,00

RELAÇÃO DOS TRABALHADORES CONSTANTES NO ARQUIVO SEFIP
MODALIDADE : "BRANCO"-RECOLHIMENTO AO FGTS E DECLARAÇÃO À PREVIDÊNCIA

858000006800 167201802314 207683200860 937458500018
858000000011 980001802319 207683200062 937458500018

EMPRESA: A L TEIXEIRA PINHEIRO
COMP: 11/2023 COD REC: 155 COD GPS: 2208 FPAS: 507 OUTRAS ENT: 0079 SIMPLES: 1 RAT: 3,0 INSCRIÇÃO: 69.374.585/0001-06
TOMADOR/OBRA: PAVIMENTACAO ASSARE FAP: 0,95 RAT AJUSTADO: 2,85
INSCRIÇÃO: 900099873578

NOME TRABALHADOR	REM 13°SAL	PIS/PASEP/CI	ADMISSÃO	CAT	OCOR	DATA/COD MOVIMENTAÇÃO	CBO
REM SEM 13° SAL		BASE CÁL 13°SAL PREV SOC	CONTRIB SEG DEVIDA			DEPÓSITO	JAM
		BASE CÁL PREV SOCIAL					
ANTONIO DENIZETE DE SOUZA LEITE		129.43372.19-8	01/02/2019	01			07151
4.000,00	2.000,00	0,00	396,17			480,01	0,00
ANTONIO MARDONIO CASTRO SILVA		129.42142.19-9	01/06/2017	01	01		07825
2.813,60	1.406,80	0,00	246,63			337,64	0,00
AURY ISIDIO RODRIGUES		138.79568.19-6	01/08/2006	01	01		07825
3.152,60	1.576,30	0,00	287,31			378,32	0,00
CICERO AURELIO DE CASTRO SOUSA		165.89192.76-7	18/12/2021	01			07825
3.157,48	1.406,80	0,00	287,89			365,14	0,00
CICERO GILVAN GONCALVES DA SILVA		160.81018.12-2	01/08/2017	01	01		07151
2.813,80	1.406,90	0,00	246,65			337,65	0,00
DAVID FERNANDES DE OLIVEIRA		160.61352.53-1	20/04/2021	01			07154
2.813,60	1.406,80	0,00	246,63			337,63	0,00
DAVID LUIZ FEITOSA TEIXEIRA		207.46774.47-2	01/08/2015	01			02142
8.264,80	4.132,40	0,00	828,38			991,77	0,00
EDIMAR ESTEVAO DA SILVA		125.68896.19-3	24/11/2020	01			07825
3.501,38	1.406,80	0,00	329,16			392,66	0,00
EDIVAN BARRA DIOGENES		160.01337.23-4	18/03/2023	01			07825
2.813,80	1.055,18	0,00	246,65			309,52	0,00
FRANCISCO ALVES DA COSTA		126.54310.19-3	01/11/2019	01			07151
2.813,80	1.406,90	0,00	246,65			337,66	0,00
FRANCISCO REGINALDO DO NASCIMENTO		129.29875.19-6	03/09/2018	01			07151
2.845,06	1.406,90	0,00	250,40			340,16	0,00
HERMOGENES RODRIGUES DA SILVA		160.49900.17-6	22/11/2018	01	01		07151
4.239,59	1.783,00	0,00	429,71			481,80	0,00
JERFFESON JOSE DA SILVA		161.89013.55-5	16/09/2021	01			07825
2.813,60	1.406,80	0,00	246,63			337,63	0,00
JOAO ANTONIO SIQUEIRA DE ARAUJO NUNES		141.68131.19-6	12/11/2020	01			04142
2.499,02	1.081,30	0,00	208,88			286,43	0,00
JOSE CLEILSON DA SILVA		161.75499.58-2	01/08/2017	01	01		07102
3.152,60	1.576,30	0,00	287,31			378,31	0,00

RELAÇÃO DOS TRABALHADORES CONSTANTES NO ARQUIVO SEFIP
MODALIDADE : "BRANCO"-RECOLHIMENTO AO FGTS E DECLARAÇÃO À PREVIDÊNCIA

858000006800 167201802314 207683200860 937458500018
858000000011 980001802319 207683200062 937458500018

EMPRESA: A L TEIXEIRA PINHEIRO — INSCRIÇÃO: 69.374.585/0001-06
COMP: 11/2023 COD REC: 155 COD GPS: 2208 FPAS: 507 OUTRAS ENT: 0079 SIMPLES: 1 RAT: 3,0 FAP: 0,95 RAT AJUSTADO: 2,85
TOMADOR/OBRA: PAVIMENTACAO ASSARE — INSCRIÇÃO: 90009973578

NOME TRABALHADOR / REM SEM 13° SAL	REM 13°SAL	PIS/PASEP/CI / BASE CÁL 13°SAL PREV SOC / BASE CÁL PREV SOCIAL	ADMISSÃO / CONTRIB SEG DEVIDA	CAT	OCOR	DATA/COD MOVIMENTAÇÃO / DEPÓSITO	CBO / JAM
JOSE IVAN NOGUEIRA VIEIRA		160.82696.46-9	03/09/2018	01			07151
2.813,60	1.055,10	0,00	246,63			309,49	0,00
JOSIEL DE MORAES BORGES		161.80951.13-7	22/11/2018	01			03123
3.684,73	1.549,65	0,00	352,03			418,75	0,00
JULIANA DE LUCENA CANDIDO		160.42113.13-6	01/12/2016	01	01		04110
3.061,19	1.167,40	0,00	276,34			338,28	0,00
MARIA RISOMAR LOPES PINHEIRO		122.48965.92-5	09/12/2020	01			04221
2.916,66	1.250,00	0,00	258,99			333,34	0,00
NEMESIO DA SILVA VVENANCIO		160.58864.61-6	01/02/2020	01			07825
2.813,60	1.406,80	0,00	246,63			337,63	0,00
ROBSON PINHEIRO SOARES		129.93484.19-4	01/06/2018	01	01		07825
2.813,60	1.406,80	0,00	246,63			337,64	0,00
VANDERSON VIEIRA DA COSTA		200.55146.86-9	15/10/2021	01			04141
3.220,00	1.610,00	0,00	295,39			386,40	0,00

TOTAIS DA EMPRESA/TOMADOR					
74.218,11	37.654,93	4.125,00	7.211,36	8.553,86	0,00

RELAÇÃO DOS TRABALHADORES CONSTANTES NO ARQUIVO SEFIP
RESUMO DO FECHAMENTO - TOMADOR DE SERVIÇOS/OBRA
MODALIDADE : "BRANCO"-RECOLHIMENTO AO FGTS E DECLARAÇÃO À PREVIDÊNCIA

858000006800 167201802314 207683200860 937458500018
858000000011 980001802319 207683200062 937458500018

EMPRESA: A L TEIXEIRA PINHEIRO
COMP: 11/2023 COD REC: 155 COD GPS: 2208 FPAS: 507 OUTRAS ENT: 0079 SIMPLES: 1 RAT: 3,0
TOMADOR/OBRA: PAVIMENTACAO ASSARE N° DE CONTROLE: Fe1i81N3IYX0000-9

N° ARQUIVO: E7U8raB50JY0000-0
INSCRIÇÃO: 69.374.585/0001-06
FAP: 0,95 RAT AJUSTADO: 2,85
INSCRIÇÃO: 900099873578

LOGRADOURO: ROD HUMBERTO TEIXEIRA SN CE 060 KM 367 BAIRRO: BARREIRAS
CIDADE: IGUATU UF: CE CEP: 63510-500

CNAE PREPONDERANTE 4211101
CNAE: 4211101

CAT	QUANT	REMUNERAÇÃO SEM 13°	REMUNERAÇÃO 13°	BASE CÁL PREV SOC	BASE CÁL 13° PREV SOC
01	23	73.018,11	33.904,93	74.218,11	4.125,00
TOTAIS:	23	73.018,11	33.904,93	74.218,11	4.125,00

RESUMO DAS INFORMAÇÕES À PREVIDÊNCIA SOCIAL CONSTANTES NO ARQUIVO SEFIP
TOMADOR DE SERVIÇOS/OBRA

Nº ARQUIVO: E7U8raB50JY0000-0
EMPRESA: A L TEIXEIRA PINHEIRO — INSCRIÇÃO: 69.374.585/0001-06
COMP: 11/2023 COD REC: 155 COD GPS: 2208 FPAS: 507 OUTRAS ENT: 0079 SIMPLES: 1 RAT: 3,0 — FAP: 0,95 RAT AJUSTADO: 2,85
TOMADOR/OBRA: PAVIMENTACAO ASSARE — Nº DE CONTROLE: Fe1i81N3IYX0000-9 — INSCRIÇÃO: 90000998 73578

LOGRADOURO: ROD HUMBERTO TEIXEIRA SN CE 060 KM 367 — BAIRRO: BARREIRAS — CNAE PREPONDERANTE 4211101
CIDADE: IGUATU — UF: CE — CEP: 63510-500 — TELEFONE: 0088 9704 5557 — CNAE: 4211101

VALOR DEV PREV SOC CALCULADO SEFIP:	29.656,65	CONTRIB SEGURADOS - DEVIDA:	7.211,36
SALÁRIO FAMÍLIA:	0,00	RECEITA EVENTO DESP/PATROCÍNIO:	0,00
SALÁRIO MATERNIDADE:	0,00	PERC DE ISENÇÃO DE FILANTROPIA:	0,00
VALORES PAGOS COOP TRABALHO - SEM ADICIONAL:	0,00	13° SALÁRIO MATERNIDADE:	0,00
VALORES PAGOS COOP TRABALHO - ADIC. 15 ANOS:	0,00	COM PRODUÇÃO PJ:	0,00
VALORES PAGOS COOP TRABALHO - ADIC. 20 ANOS:	0,00	COM PRODUÇÃO PF:	0,00
VALORES PAGOS COOP TRABALHO - ADIC. 25 ANOS:	0,00	VALOR DAS FATURAS EMITIDAS PARA O TOMADOR:	0,00

COMPENSAÇÃO
PERÍODO INICIAL: — PERÍODO FINAL: — VALOR SOLICITADO: 0,00
VALOR ABATIDO: 0,00 VALOR A COMPENSAR: 0,00 VALOR EXCEDENTE AO LIMITE DOS 30%: 0,00

RETENÇÃO (LEI 9.711/98)
VALOR INFORMADO: 0,00 VALOR ABATIDO PELO SEFIP: 0,00 VALOR A COMPENSAR/RESTITUIR: 0,00

BASE DE CÁLCULO APOSENTADORIA ESPECIAL/OCORRÊNCIA

15 ANOS:	0,00	20 ANOS:	0,00	25 ANOS:	0,00
QUANTIDADE:	0	QUANTIDADE:	0	QUANTIDADE:	0

QUANTIDADE DE MOVIMENTAÇÕES / CÓDIGOS

H :	0	I1:	1	I2:	0	I3:	0	I4:	0	I5:	0	J :	0	K :	0	L :	0	M :	0
N1:	0	N2:	0	N3:	0	O1:	0	O2:	0	O3:	0	P1:	0	P2:	0	P3:	0	Q1:	0
Q2:	0	Q3:	0	Q4:	0	Q5:	0	Q6:	0	Q7:	0	R :	0	R1:	0	S2:	0	S3:	0
T1:	0	T2:	0	U1:	0	U2:	0	U3:	0	V3:	0	W :	0	X :	0	X1:	0	Y :	0
Z1:	0	Z2:	0	Z3:	0	Z4:	0	Z5:	0	Z6:	0	Z6:	0						

RELAÇÃO DOS TRABALHADORES CONSTANTES NO ARQUIVO SEFIP
MODALIDADE : "BRANCO"-RECOLHIMENTO AO FGTS E DECLARAÇÃO À PREVIDÊNCIA

858000006800 167201802314 207683200860 937458500018
858000000011 980001802319 207683200062 937458500018

EMPRESA: A L TEIXEIRA PINHEIRO
INSCRIÇÃO: 69.374.585/0001-06
COMP: 11/2023 COD REC:155 COD GPS: 2208 FPAS: 507 OUTRAS ENT: 0079 SIMPLES: 1 RAT: 3,0 FAP: 0,95 RAT AJUSTADO: 2,85
TOMADOR/OBRA: PARQUER DE EXPOSICOES INSCRIÇÃO: 900104509774

NOME TRABALHADOR		PIS/PASEP/CI	ADMISSÃO	CAT	OCOR	DATA/COD MOVIMENTAÇÃO	CBO
REM SEM 13° SAL	REM 13°SAL	BASE CÁL 13°SAL PREV SOC	CONTRIB SEG DEVIDA			DEPÓSITO	JAM
		BASE CÁL PREV SOCIAL					
ANTONIO PAULA PINTO		160.87968.75-0	14/05/2022	01			07170
1.600,00	800,00	0,00	125,82			192,00	0,00
ATEVALDO NICOLAU DIAS		160.86830.91-7	14/11/2019	01			07157
2.499,02	1.081,30	0,00	208,88			286,42	0,00
JULIO CESAR DE OLIVEIRA		161.76491.73-9	30/07/2021	01			07825
2.813,60	1.406,80	0,00	246,63			337,63	0,00

TOTAIS DA EMPRESA/TOMADOR					
6.912,62	3.288,10	0,00	581,33	816,05	0,00

RELAÇÃO DOS TRABALHADORES CONSTANTES NO ARQUIVO SEFIP
RESUMO DO FECHAMENTO - TOMADOR DE SERVIÇOS/OBRA
MODALIDADE : "BRANCO"-RECOLHIMENTO AO FGTS E DECLARAÇÃO À PREVIDÊNCIA

858000006800 167201802314 207683200860 937458500018
858000000011 980001802319 207683200062 937458500018

EMPRESA: A L TEIXEIRA PINHEIRO
COMP: 11/2023 COD REC: 155 COD GPS: 2208 FPAS: 507 OUTRAS ENT: 0079 SIMPLES: 1 RAT: 3,0
TOMADOR/OBRA: PARQUER DE EXPOSICOES Nº DE CONTROLE: Mr4FljEEHPr0000-8

Nº ARQUIVO: E7U8raB50JY0000-0
INSCRIÇÃO: 69.374.585/0001-06
FAP: 0,95 RAT AJUSTADO: 2,85
INSCRIÇÃO: 900104509774

LOGRADOURO: ROD HUMBERTO TEIXEIRA SN CE 060 KM 367 BAIRRO: BARREIRAS
CIDADE: IGUATU UF: CE CEP: 63510-500

CNAE PREPONDERANTE 4211101
CNAE: 4211101

CAT	QUANT	REMUNERAÇÃO SEM 13°	REMUNERAÇÃO 13°	BASE CÁL PREV SOC	BASE CÁL 13° PREV SOC
01	3	6.912,62	3.288,10	6.912,62	0,00
TOTAIS:	3	6.912,62	3.288,10	6.912,62	0,00

RESUMO DAS INFORMAÇÕES À PREVIDÊNCIA SOCIAL CONSTANTES NO ARQUIVO SEFIP
TOMADOR DE SERVIÇOS/OBRA

EMPRESA: A L TEIXEIRA PINHEIRO
COMP: 11/2023 COD REC: 155 COD GPS: 2208 FPAS: 507 OUTRAS ENT: 0079 SIMPLES: 1 RAT: 3,0
TOMADOR/OBRA: PARQUER DE EXPOSICOES Nº DE CONTROLE: Mr4FljEEHPr0000-8

Nº ARQUIVO: E7U8raB50JY0000-0
INSCRIÇÃO: 69.374.585/0001-06
FAP: 0,95 RAT AJUSTADO: 2,85
INSCRIÇÃO: 900104509774

LOGRADOURO: ROD HUMBERTO TEIXEIRA SN CE 060 KM 367 BAIRRO: BARREIRAS CNAE PREPONDERANTE 4211101
CIDADE: IGUATU UF: CE CEP: 63510-500 TELEFONE: 0088 9704 5557 CNAE: 4211101

VALOR DEV PREV SOC CALCULADO SEFIP:	2.561,78	CONTRIB SEGURADOS - DEVIDA:	581,33
SALÁRIO FAMÍLIA:	0,00	RECEITA EVENTO DESP/PATROCÍNIO:	0,00
SALÁRIO MATERNIDADE:	0,00	PERC DE ISENÇÃO DE FILANTROPIA:	0,00
VALORES PAGOS COOP TRABALHO - SEM ADICIONAL:	0,00	13º SALÁRIO MATERNIDADE:	0,00
VALORES PAGOS COOP TRABALHO - ADIC. 15 ANOS:	0,00	COM PRODUÇÃO PJ:	0,00
VALORES PAGOS COOP TRABALHO - ADIC. 20 ANOS:	0,00	COM PRODUÇÃO PF:	0,00
VALORES PAGOS COOP TRABALHO - ADIC. 25 ANOS:	0,00	VALOR DAS FATURAS EMITIDAS PARA O TOMADOR:	0,00

COMPENSAÇÃO
PERÍODO INICIAL: PERÍODO FINAL: VALOR SOLICITADO: 0,00
VALOR ABATIDO: 0,00 VALOR A COMPENSAR: 0,00 VALOR EXCEDENTE AO LIMITE DOS 30%: 0,00

RETENÇÃO (LEI 9.711/98)
VALOR INFORMADO: 0,00 VALOR ABATIDO PELO SEFIP: 0,00 VALOR A COMPENSAR/RESTITUIR: 0,00

BASE DE CÁLCULO APOSENTADORIA ESPECIAL/OCORRÊNCIA

15 ANOS:	0,00	20 ANOS:	0,00	25 ANOS:	0,00
QUANTIDADE:	0	QUANTIDADE:	0	QUANTIDADE:	0

QUANTIDADE DE MOVIMENTAÇÕES / CÓDIGOS

H :	0	I1:	0	I2:	0	I3:	0	I4:	0	I5:	0	J :	0	K :	0	L :	0	M :	0
N1:	0	N2:	0	N3:	0	O1:	0	O2:	0	O3:	0	P1:	0	P2:	0	P3:	0	Q1:	0
Q2:	0	Q3:	0	Q4:	0	Q5:	0	Q6:	0	Q7:	0	R :	0	R1:	0	S2:	0	S3:	0
T1:	0	T2:	0	U1:	0	U2:	0	U3:	0	V3:	0	W :	0	X :	0	X1:	0	Y :	0
Z1:	0	Z2:	0	Z3:	0	Z4:	0	Z5:	0	Z6:	0	Z6:	0						

RELAÇÃO DOS TRABALHADORES COM GRRF CONSTANTES NO ARQUIVO SEFIP
MODALIDADE : "BRANCO"-RECOLHIMENTO AO FGTS E DECLARAÇÃO À PREVIDÊNCIA

858000006800 167201802314 207683200860 937458500018
858000000011 980001802319 207683200062 937458500018

EMPRESA: A L TEIXEIRA PINHEIRO
INSCRIÇÃO: 69.374.585/0001-06
COMP: 11/2023 COD REC: 155 COD GPS: 2208 FPAS: 507 OUTRAS ENT: 0079 SIMPLES: 1 RAT: 3,0 FAP: 0,95 RAT AJUSTADO: 2,85
TOMADOR/OBRA: VILA JOAQUIM MOREIRA INSCRIÇÃO: 900104511671

NOME TRABALHADOR		PIS/PASEP/CI	ADMISSÃO	CAT	OCOR	DATA/COD MOVIMENTAÇÃO		CBO
REM SEM 13° SAL	REM 13°SAL	BASE CÁL 13°SAL PREV SOC BASE CÁL PREV SOCIAL	CONTRIB SEG DEVIDA			DEPÓSITO		JAM
ALAN DIEGO CARNEIRO DE SOUSA		138.29304.27-6	10/09/2022	01		08/11/2023	I1	07151
853,33	2.666,67	2.933,34	324,98			0,00		0,00
ERLANDIO RODRIGUES NUNES		160.12492.74-0	09/11/2023	01		18/11/2023	I1	07151
0,01	0,00	0,00	0,00			0,00		0,00
ANTONIO EDIVALDO DA SILVA		161.13496.90-3	14/02/2023	01		01/11/2023	I1	07152
72,09	1.441,73	1.441,73	116,97			0,00		0,00
CICERO NOE DA SILVA		166.19792.02-3	27/09/2023	01		20/11/2023	I3	05174
1.066,67	266,67	266,67	100,00			0,00		0,00

RELAÇÃO DOS TRABALHADORES CONSTANTES NO ARQUIVO SEFIP
MODALIDADE : "BRANCO"-RECOLHIMENTO AO FGTS E DECLARAÇÃO À PREVIDÊNCIA

858000006800 167201802314 207683200860 937458500018
858000000011 980001802319 207683200062 937458500018

EMPRESA: A L TEIXEIRA PINHEIRO
COMP: 11/2023 COD REC: 155 COD GPS: 2208 FPAS: 507 OUTRAS ENT: 0079 SIMPLES: 1 RAT: 3,0 INSCRIÇÃO: 69.374.585/0001-06 FAP: 0,95 RAT AJUSTADO: 2,85
TOMADOR/OBRA: VILA JOAQUIM MOREIRA INSCRIÇÃO: 900104511671

NOME TRABALHADOR		PIS/PASEP/CI	ADMISSÃO	CAT	OCOR	DATA/COD MOVIMENTAÇÃO	CBO
REM SEM 13° SAL	REM 13°SAL	BASE CÁL 13°SAL PREV SOC	CONTRIB SEG DEVIDA			DEPÓSITO	JAM
		BASE CÁL PREV SOCIAL					
ADRIANO JOSE SILVA DE MORAIS		138.55276.45-4	16/11/2023	01			07151
1.406,90	133,33	0,00	108,44			123,22	0,00
ALAN PINHEIRO MAIA		132.04196.19-3	10/09/2022	01			02142
16.000,00	8.000,00	0,00	828,38			1.920,01	0,00
ANTONIO HENRIQUE DA SILVA FILHO		143.80055.19-8	27/09/2023	01			07825
2.813,60	351,70	0,00	246,63			253,23	0,00
ANTONIO PAULO NORONHA		168.60523.55-8	17/07/2023	01			07170
1.600,00	400,00	0,00	125,82			160,00	0,00
ANTONIO PEREIRA DE SOUSA JUNIOR		267.81149.98-7	10/09/2022	01			04110
3.200,00	1.600,00	0,00	292,99			384,00	0,00
ANTONIO RIAN DA COSTA RIBEIRO		236.92105.79-3	05/10/2022	01			07151
2.813,80	1.406,90	0,00	246,65			337,65	0,00
ANTONIO SOARES DE SOUZA FILHO		212.09825.28-9	10/09/2022	01			07170
1.386,66	800,00	0,00	106,61			174,93	0,00
DIEGO DA SILVA NOGUEIRA		160.40074.45-1	06/10/2022	01			06410
2.162,60	1.081,30	0,00	176,45			259,51	0,00
DIOMEDE GONCALVES AZEVEDO		160.04766.45-4	16/11/2023	01			05174
960,00	160,00	0,00	72,00			89,61	0,00
FRANCISCO GILIARDE CARLOS DA SILVA		204.20260.34-4	15/09/2022	01			03123
1.600,00	800,00	0,00	125,82			192,00	0,00
FRANCISCO JOSE RUFINO DA COSTA		124.58627.63-5	13/01/2023	01			07825
2.813,30	1.406,65	0,00	246,59			337,60	0,00
FRANCISCO LIMA DA SILVA		128.70779.19-6	27/09/2023	01			07151
2.813,60	351,70	0,00	246,63			253,23	0,00
FRANCISCO LUCAS COSTA VALE		162.58340.80-7	13/01/2023	01			07155
2.162,60	1.081,30	0,00	176,45			259,51	0,00
FRANCISCO VANIER DA SILVA DIOGENES		126.99874.19-3	10/09/2022	01			04141
4.000,00	2.000,00	0,00	396,17			480,01	0,00
HUGO OLIVEIRA GOMES		168.28041.61-6	17/07/2023	01			07170
1.600,00	400,00	0,00	125,82			160,00	0,00

RELAÇÃO DOS TRABALHADORES CONSTANTES NO ARQUIVO SEFIP
MODALIDADE : "BRANCO"-RECOLHIMENTO AO FGTS E DECLARAÇÃO À PREVIDÊNCIA

858000006800 167201802314 207683200860 937458500018
858000000011 980001802319 207683200062 937458500018

EMPRESA: A L TEIXEIRA PINHEIRO
COMP: 11/2023 COD REC:155 COD GPS: 2208 FPAS: 507 OUTRAS ENT: 0079 SIMPLES: 1 RAT: 3,0 INSCRIÇÃO: 69.374.585/0001-06 FAP: 0,95 RAT AJUSTADO: 2,85
TOMADOR/OBRA: VILA JOAQUIM MOREIRA INSCRIÇÃO: 900104511671

NOME TRABALHADOR REM SEM 13° SAL	REM 13°SAL	PIS/PASEP/CI BASE CÁL 13°SAL PREV SOC BASE CÁL PREV SOCIAL	ADMISSÃO CONTRIB SEG DEVIDA	CAT	OCOR	DATA/COD MOVIMENTAÇÃO DEPÓSITO	CBO JAM
ILSON RODRIGUES DA COSTA		160.82437.64-1	16/11/2023	01			05174
960,00	133,33	0,00	72,00			87,46	0,00
JOSE FREIRES CHAGAS FILHO		127.34787.19-0	17/07/2023	01			04142
2.162,60	540,65	0,00	176,45			216,27	0,00
JOSE ILSON DUARTE DE SOUSA		210.06271.59-9	10/09/2022	01			03123
3.500,00	1.750,00	0,00	328,99			420,00	0,00
JOSE PEREIRA DE ANDRADE		160.81433.66-9	17/07/2023	01			07170
1.600,00	400,00	0,00	125,82			160,00	0,00
JOSE SOARES DE ARAUJO		162.90077.79-2	17/07/2023	01			07151
2.813,80	703,45	0,00	246,65			281,38	0,00
JUCIE MARQUES DE SOUSA		163.33438.38-4	14/01/2023	01			07102
3.500,00	1.750,00	0,00	328,99			420,00	0,00
LUCIANO GOMES DE SOUSA		129.03830.27-6	17/07/2023	01			07170
1.600,00	400,00	0,00	125,82			160,01	0,00
LUIS CARLOS DOS SANTOS DUARTE		125.04534.42-8	17/07/2023	01			07151
6.000,00	1.500,00	0,00	676,17			600,01	0,00
MARCELO BARBOSA LOIOLA		160.72197.04-4	05/10/2022	01			07825
2.813,80	1.406,90	0,00	246,65			337,65	0,00
MARCIO NOE DA SILVA		164.43984.06-5	27/09/2023	01			05174
1.920,00	200,00	0,00	154,62			169,60	0,00
OZAIR DIOGENES VIEIRA		108.51115.76-1	17/07/2023	01			07825
2.813,80	703,45	0,00	246,65			281,39	0,00
RAMON BEZERRA RODRIGUES		152.54948.27-6	27/09/2023	01			07170
1.600,00	200,00	0,00	125,82			144,01	0,00
SERGIO CARLOS NORONHA BATISTA		204.55998.88-9	08/09/2022	01			04142
2.162,60	1.081,30	0,00	176,45			259,51	0,00
SIDNEY NASCIMENTO DE SOUSA		201.13021.20-2	14/01/2023	01			07155
2.162,60	1.081,30	0,00	176,45			259,51	0,00
VALDIANO MATIAS DA SILVA		139.14733.19-4	14/02/2023	01			09144
3.000,00	1.375,00	0,00	268,99			350,01	0,00

RELAÇÃO DOS TRABALHADORES CONSTANTES NO ARQUIVO SEFIP
MODALIDADE : "BRANCO"-RECOLHIMENTO AO FGTS E DECLARAÇÃO À PREVIDÊNCIA

858000006800 167201802314 207683200860 937458500018
858000000011 980001802319 207683200062 937458500018

EMPRESA: A L TEIXEIRA PINHEIRO
COMP: 11/2023 COD REC: 155 COD GPS: 2208 FPAS: 507 OUTRAS ENT: 0079 SIMPLES: 1 RAT: 3,0 INSCRIÇÃO: 69.374.585/0001-06
TOMADOR/OBRA: VILA JOAQUIM MOREIRA FAP: 0,95 RAT AJUSTADO: 2,85
INSCRIÇÃO: 900104511671

NOME TRABALHADOR / REM SEM 13° SAL	REM 13°SAL	PIS/PASEP/CI / BASE CÁL 13°SAL PREV SOC / BASE CÁL PREV SOCIAL	ADMISSÃO / CONTRIB SEG DEVIDA	CAT	OCOR	DATA/COD MOVIMENTAÇÃO / DEPÓSITO	CBO / JAM
VALDISIO DE SOUSA LOPES		124.86900.48-0	14/01/2023	01			06410
2.813,80	1.406,90	0,00	246,65			337,66	0,00
VICTORIO DOS SANTOS VIEIRA		166.29072.64-3	10/09/2022	01			07151
2.813,60	1.406,80	0,00	246,63			337,63	0,00

TOTAIS DA EMPRESA/TOMADOR					
93.561,76	40.387,03	4.641,74	8.033,20	10.206,61	0,00

RELAÇÃO DOS TRABALHADORES CONSTANTES NO ARQUIVO SEFIP
RESUMO DO FECHAMENTO - TOMADOR DE SERVIÇOS/OBRA
MODALIDADE : "BRANCO"-RECOLHIMENTO AO FGTS E DECLARAÇÃO À PREVIDÊNCIA

858000006800 167201802314 207683200860 937458500018
858000000011 980001802319 207683200062 937458500018

N° ARQUIVO: E7U8raB50JY0000-0
EMPRESA: A L TEIXEIRA PINHEIRO — INSCRIÇÃO: 69.374.585/0001-06
COMP: 11/2023 COD REC: 155 COD GPS: 2208 FPAS: 507 OUTRAS ENT: 0079 SIMPLES: 1 RAT: 3,0 — FAP: 0,95 RAT AJUSTADO: 2,85
TOMADOR/OBRA: VILA JOAQUIM MOREIRA — N° DE CONTROLE: HxJoOLNk01A0000-0 — INSCRIÇÃO: 900104511671

LOGRADOURO: ROD HUMBERTO TEIXEIRA SN CE 060 KM 367 — BAIRRO: BARREIRAS — CNAE PREPONDERANTE 4211101
CIDADE: IGUATU — UF: CE — CEP: 63510-500 — CNAE: 4211101

CAT	QUANT	REMUNERAÇÃO SEM 13°	REMUNERAÇÃO 13°	BASE CÁL PREV SOC	BASE CÁL 13° PREV SOC
01	36	91.569,66	36.011,96	93.561,76	4.641,74
TOTAIS:	36	91.569,66	36.011,96	93.561,76	4.641,74

RESUMO DAS INFORMAÇÕES À PREVIDÊNCIA SOCIAL CONSTANTES NO ARQUIVO SEFIP
TOMADOR DE SERVIÇOS/OBRA

EMPRESA: A L TEIXEIRA PINHEIRO
COMP: 11/2023 COD REC: 155 COD GPS: 2208 FPAS: 507 OUTRAS ENT: 0079 SIMPLES: 1 RAT: 3,0
TOMADOR/OBRA: VILA JOAQUIM MOREIRA Nº DE CONTROLE: HxJoOLNk01A0000-0

Nº ARQUIVO: E7U8raB50JY0000-0
INSCRIÇÃO: 69.374.585/0001-06
FAP: 0,95 RAT AJUSTADO: 2,85
INSCRIÇÃO: 900104511671

LOGRADOURO: ROD HUMBERTO TEIXEIRA SN CE 060 KM 367 BAIRRO: BARREIRAS CNAE PREPONDERANTE 4211101
CIDADE: IGUATU UF: CE CEP: 63510-500 TELEFONE: 0088 9704 5557 CNAE: 4211101

VALOR DEV PREV SOC CALCULADO SEFIP:	35.869,39	CONTRIB SEGURADOS - DEVIDA:	8.033,20
SALÁRIO FAMÍLIA:	299,10	RECEITA EVENTO DESP/PATROCÍNIO:	0,00
SALÁRIO MATERNIDADE:	0,00	PERC DE ISENÇÃO DE FILANTROPIA:	0,00
VALORES PAGOS COOP TRABALHO - SEM ADICIONAL:	0,00	13º SALÁRIO MATERNIDADE:	0,00
VALORES PAGOS COOP TRABALHO - ADIC. 15 ANOS:	0,00	COM PRODUÇÃO PJ:	0,00
VALORES PAGOS COOP TRABALHO - ADIC. 20 ANOS:	0,00	COM PRODUÇÃO PF:	0,00
VALORES PAGOS COOP TRABALHO - ADIC. 25 ANOS:	0,00	VALOR DAS FATURAS EMITIDAS PARA O TOMADOR:	0,00

COMPENSAÇÃO

PERÍODO INICIAL:		PERÍODO FINAL:		VALOR SOLICITADO:	0,00
VALOR ABATIDO:	0,00	VALOR A COMPENSAR:	0,00	VALOR EXCEDENTE AO LIMITE DOS 30%:	0,00

RETENÇÃO (LEI 9.711/98)

VALOR INFORMADO:	0,00	VALOR ABATIDO PELO SEFIP:	0,00	VALOR A COMPENSAR/RESTITUIR:	0,00

BASE DE CÁLCULO APOSENTADORIA ESPECIAL/OCORRÊNCIA

15 ANOS:	0,00	20 ANOS:	0,00	25 ANOS:	0,00
QUANTIDADE:	0	QUANTIDADE:	0	QUANTIDADE:	0

QUANTIDADE DE MOVIMENTAÇÕES / CÓDIGOS

H :	0	I1:	3	I2:	0	I3:	1	I4:	0	I5:	0	J :	0	K :	0	L :	0	M :	0
N1:	0	N2:	0	N3:	0	O1:	0	O2:	0	O3:	0	P1:	0	P2:	0	P3:	0	Q1:	0
Q2:	0	Q3:	0	Q4:	0	Q5:	0	Q6:	0	Q7:	0	R :	0	R1:	0	S2:	0	S3:	0
T1:	0	T2:	0	U1:	0	U2:	0	U3:	0	V3:	0	W :	0	X :	0	X1:	0	Y :	0
Z1:	0	Z2:	0	Z3:	0	Z4:	0	Z5:	0	Z6:	0	Z6:	0						

RELAÇÃO DOS TRABALHADORES COM GRRF CONSTANTES NO ARQUIVO SEFIP
MODALIDADE : "BRANCO"-RECOLHIMENTO AO FGTS E DECLARAÇÃO À PREVIDÊNCIA

858000006800 167201802314 207683200860 937458500018
858000000011 980001802319 207683200062 937458500018

EMPRESA: A L TEIXEIRA PINHEIRO
COMP: 11/2023 COD REC: 155 COD GPS: 2208 FPAS: 507 OUTRAS ENT: 0079 SIMPLES: 1 RAT: 3,0 INSCRIÇÃO: 69.374.585/0001-06
TOMADOR/OBRA: RODOVIA BR 230 SOUSA PARAIBA FAP: 0,95 RAT AJUSTADO: 2,85
INSCRIÇÃO: 900104515576

NOME TRABALHADOR		PIS/PASEP/CI	ADMISSÃO	CAT	OCOR	DATA/COD MOVIMENTAÇÃO		CBO
REM SEM 13° SAL	REM 13°SAL	BASE CÁL 13°SAL PREV SOC BASE CÁL PREV SOCIAL	CONTRIB SEG DEVIDA			DEPÓSITO		JAM
FRANCISCO PAULO BATISTA		130.12466.19-2	29/08/2023	01		22/11/2023	I1	07151
4.033,33	1.375,00	1.833,33	547,65			0,00		0,00
JOSE FAUSTINO DO NASCIMENTO FILHO		161.76308.00-4	21/09/2022	01		04/11/2023	I1	07825
375,15	2.344,67	2.344,67	220,97			0,00		0,00
JOAQUIM MATOS DE SOUZA		161.90163.38-7	14/02/2023	01		20/11/2023	I5	07825
844,13	2.110,35	2.344,83	256,15			0,00		0,00

RELAÇÃO DOS TRABALHADORES CONSTANTES NO ARQUIVO SEFIP
MODALIDADE : "BRANCO"-RECOLHIMENTO AO FGTS E DECLARAÇÃO À PREVIDÊNCIA

858000006800 167201802314 207683200860 937458500018
858000000011 980001802319 207683200062 937458500018

EMPRESA: A L TEIXEIRA PINHEIRO — INSCRIÇÃO: 69.374.585/0001-06
COMP: 11/2023 COD REC: 155 COD GPS: 2208 FPAS: 507 OUTRAS ENT: 0079 SIMPLES: 1 RAT: 3,0 FAP: 0,95 RAT AJUSTADO: 2,85
TOMADOR/OBRA: RODOVIA BR 230 SOUSA PARAIBA — INSCRIÇÃO: 900104515576

NOME TRABALHADOR		PIS/PASEP/CI	ADMISSÃO	CAT	OCOR	DATA/COD MOVIMENTAÇÃO	CBO
REM SEM 13° SAL	REM 13°SAL	BASE CÁL 13°SAL PREV SOC BASE CÁL PREV SOCIAL	CONTRIB SEG DEVIDA			DEPÓSITO	JAM
EVERTON RENAN DA SILVA ARAUJO		206.58037.47-6	22/09/2022	01			03123
1.600,00	800,00	0,00	125,82			192,00	0,00
FRANCISCO EDIVAL ALEXANDRE DE SOUZA		201.19139.81-7	21/09/2022	01			07825
2.162,60	1.081,30	0,00	176,45			259,51	0,00
GENECILDO AMARO DOS SANTOS		160.62612.98-7	06/06/2023	01			07170
1.600,00	466,67	0,00	125,82			165,33	0,00
JOSE MARLON ALENCAR MIGUEL JUNIOR		141.43205.19-6	29/08/2023	01			04142
2.162,60	360,43	0,00	176,45			201,85	0,00
RAIMUNDO LEITE DA SILVA		126.36115.60-0	06/06/2023	01			07157
2.162,60	630,76	0,00	176,45			223,47	0,00
RICARDO BARROS MACHADO		201.42563.37-9	27/07/2023	01			04142
2.162,60	450,54	0,00	176,45			209,05	0,00

TOTAIS DA EMPRESA/TOMADOR					
17.103,01	9.619,72	6.522,83	1.982,21	1.251,21	0,00

RELAÇÃO DOS TRABALHADORES CONSTANTES NO ARQUIVO SEFIP
RESUMO DO FECHAMENTO - TOMADOR DE SERVIÇOS/OBRA
MODALIDADE : "BRANCO"-RECOLHIMENTO AO FGTS E DECLARAÇÃO À PREVIDÊNCIA

858000006800 167201802314 207683200860 937458500018
858000000011 980001802319 207683200062 937458500018

N° ARQUIVO: E7U8raB50JY0000-0
EMPRESA: A L TEIXEIRA PINHEIRO — INSCRIÇÃO: 69.374.585/0001-06
COMP: 11/2023 COD REC: 155 COD GPS: 2208 FPAS: 507 OUTRAS ENT: 0079 SIMPLES: 1 RAT: 3,0 — FAP: 0,95 RAT AJUSTADO: 2,85
TOMADOR/OBRA: RODOVIA BR 230 SOUSA PARAIBA — N° DE CONTROLE: F0lkBZGDjS90000-1 — INSCRIÇÃO: 900104515576

LOGRADOURO: ROD HUMBERTO TEIXEIRA SN CE 060 KM 367 — BAIRRO: BARREIRAS — CNAE PREPONDERANTE 4211101
CIDADE: IGUATU — UF: CE — CEP: 63510-500 — CNAE: 4211101

CAT	QUANT	REMUNERAÇÃO SEM 13°	REMUNERAÇÃO 13°	BASE CÁL PREV SOC	BASE CÁL 13° PREV SOC
01	9	11.850,40	3.789,70	17.103,01	6.522,83
TOTAIS:	9	11.850,40	3.789,70	17.103,01	6.522,83

RESUMO DAS INFORMAÇÕES À PREVIDÊNCIA SOCIAL CONSTANTES NO ARQUIVO SEFIP
TOMADOR DE SERVIÇOS/OBRA

Nº ARQUIVO: E7U8raB50JY0000-0
EMPRESA: A L TEIXEIRA PINHEIRO — INSCRIÇÃO: 69.374.585/0001-06
COMP: 11/2023 COD REC: 155 COD GPS: 2208 FPAS: 507 OUTRAS ENT: 0079 SIMPLES: 1 RAT: 3,0 — FAP: 0,95 RAT AJUSTADO: 2,85
TOMADOR/OBRA: RODOVIA BR 230 SOUSA PARAIBA — Nº DE CONTROLE: F0lkBZGDjS90000-1 — INSCRIÇÃO: 900104515576

LOGRADOURO: ROD HUMBERTO TEIXEIRA SN CE 060 KM 367 — BAIRRO: BARREIRAS — CNAE PREPONDERANTE 4211101
CIDADE: IGUATU — UF: CE — CEP: 63510-500 — TELEFONE: 0088 9704 5557 — CNAE: 4211101

VALOR DEV PREV SOC CALCULADO SEFIP:	8.750,99	CONTRIB SEGURADOS - DEVIDA:	1.982,21
SALÁRIO FAMÍLIA:	0,00	RECEITA EVENTO DESP/PATROCÍNIO:	0,00
SALÁRIO MATERNIDADE:	0,00	PERC DE ISENÇÃO DE FILANTROPIA:	0,00
VALORES PAGOS COOP TRABALHO - SEM ADICIONAL:	0,00	13° SALÁRIO MATERNIDADE:	0,00
VALORES PAGOS COOP TRABALHO - ADIC. 15 ANOS:	0,00	COM PRODUÇÃO PJ:	0,00
VALORES PAGOS COOP TRABALHO - ADIC. 20 ANOS:	0,00	COM PRODUÇÃO PF:	0,00
VALORES PAGOS COOP TRABALHO - ADIC. 25 ANOS:	0,00	VALOR DAS FATURAS EMITIDAS PARA O TOMADOR:	0,00

COMPENSAÇÃO

PERÍODO INICIAL:		PERÍODO FINAL:		VALOR SOLICITADO:	0,00
VALOR ABATIDO:	0,00	VALOR A COMPENSAR:	0,00	VALOR EXCEDENTE AO LIMITE DOS 30%:	0,00

RETENÇÃO (LEI 9.711/98)

VALOR INFORMADO:	0,00	VALOR ABATIDO PELO SEFIP:	0,00	VALOR A COMPENSAR/RESTITUIR:	0,00

BASE DE CÁLCULO APOSENTADORIA ESPECIAL/OCORRÊNCIA

15 ANOS:	0,00	20 ANOS:	0,00	25 ANOS:	0,00
QUANTIDADE:	0	QUANTIDADE:	0	QUANTIDADE:	0

QUANTIDADE DE MOVIMENTAÇÕES / CÓDIGOS

H :	0	I1:	2	I2:	0	I3:	0	I4:	0	I5:	1	J :	0	K :	0	L :	0	M :	0
N1:	0	N2:	0	N3:	0	O1:	0	O2:	0	O3:	0	P1:	0	P2:	0	P3:	0	Q1:	0
Q2:	0	Q3:	0	Q4:	0	Q5:	0	Q6:	0	Q7:	0	R :	0	R1:	0	S2:	0	S3:	0
T1:	0	T2:	0	U1:	0	U2:	0	U3:	0	V3:	0	W :	0	X :	0	X1:	0	Y :	0
Z1:	0	Z2:	0	Z3:	0	Z4:	0	Z5:	0	Z6:	0	Z6:	0						

RELAÇÃO DOS TRABALHADORES CONSTANTES NO ARQUIVO SEFIP
MODALIDADE : "BRANCO"-RECOLHIMENTO AO FGTS E DECLARAÇÃO À PREVIDÊNCIA

858000006800 167201802314 207683200860 937458500018
858000000011 980001802319 207683200062 937458500018

EMPRESA: A L TEIXEIRA PINHEIRO
COMP: 11/2023 COD REC: 155 COD GPS: 2208 FPAS: 507 OUTRAS ENT: 0079 SIMPLES: 1 RAT: 3,0 INSCRIÇÃO: 69.374.585/0001-06 FAP: 0,95 RAT AJUSTADO: 2,85
TOMADOR/OBRA: BARROCAS INSCRIÇÃO: 900121741972

NOME TRABALHADOR		PIS/PASEP/CI	ADMISSÃO	CAT	OCOR	DATA/COD MOVIMENTAÇÃO	CBO
REM SEM 13° SAL	REM 13°SAL	BASE CÁL 13°SAL PREV SOC	CONTRIB SEG DEVIDA			DEPÓSITO	JAM
		BASE CÁL PREV SOCIAL					
JOSE AIRTON BENTO FILHO		160.79987.90-3	01/02/2023	01			07822
2.813,80	1.289,66	0,00	246,65			328,27	0,00

TOTAIS DA EMPRESA/TOMADOR					
2.813,80	1.289,66	0,00	246,65	328,27	0,00

RELAÇÃO DOS TRABALHADORES CONSTANTES NO ARQUIVO SEFIP
RESUMO DO FECHAMENTO - TOMADOR DE SERVIÇOS/OBRA
MODALIDADE : "BRANCO"-RECOLHIMENTO AO FGTS E DECLARAÇÃO À PREVIDÊNCIA

858000006800 167201802314 207683200860 937458500018
858000000011 980001802319 207683200062 937458500018

Nº ARQUIVO: E7U8raB50JY0000-0
EMPRESA: A L TEIXEIRA PINHEIRO — INSCRIÇÃO: 69.374.585/0001-06
COMP: 11/2023 COD REC: 155 COD GPS: 2208 FPAS: 507 OUTRAS ENT: 0079 SIMPLES: 1 RAT: 3,0 — FAP: 0,95 RAT AJUSTADO: 2,85
TOMADOR/OBRA: BARROCAS — Nº DE CONTROLE: FkdzCiFZbe70000-1 — INSCRIÇÃO: 900121741972
LOGRADOURO: ROD HUMBERTO TEIXEIRA SN CE 060 KM 367 — BAIRRO: BARREIRAS — CNAE PREPONDERANTE 4211101
CIDADE: IGUATU — UF: CE — CEP: 63510-500 — CNAE: 4211101

CAT	QUANT	REMUNERAÇÃO SEM 13°	REMUNERAÇÃO 13°	BASE CÁL PREV SOC	BASE CÁL 13° PREV SOC
01	1	2.813,80	1.289,66	2.813,80	0,00
TOTAIS:	1	2.813,80	1.289,66	2.813,80	0,00

RESUMO DAS INFORMAÇÕES À PREVIDÊNCIA SOCIAL CONSTANTES NO ARQUIVO SEFIP
TOMADOR DE SERVIÇOS/OBRA

Nº ARQUIVO: E7U8raB50JY0000-0
EMPRESA: A L TEIXEIRA PINHEIRO — INSCRIÇÃO: 69.374.585/0001-06
COMP: 11/2023 COD REC: 155 COD GPS: 2208 FPAS: 507 OUTRAS ENT: 0079 SIMPLES: 1 RAT: 3,0 — FAP: 0,95 RAT AJUSTADO: 2,85
TOMADOR/OBRA: BARROCAS — Nº DE CONTROLE: FkdzCiFZbe70000-1 — INSCRIÇÃO: 900121741972

LOGRADOURO: ROD HUMBERTO TEIXEIRA SN CE 060 KM 367 — BAIRRO: BARREIRAS — CNAE PREPONDERANTE 4211101
CIDADE: IGUATU — UF: CE — CEP: 63510-500 — TELEFONE: 0088 9704 5557 — CNAE: 4211101

VALOR DEV PREV SOC CALCULADO SEFIP:	1.052,80	CONTRIB SEGURADOS - DEVIDA:	246,65
SALÁRIO FAMÍLIA:	0,00	RECEITA EVENTO DESP/PATROCÍNIO:	0,00
SALÁRIO MATERNIDADE:	0,00	PERC DE ISENÇÃO DE FILANTROPIA:	0,00
VALORES PAGOS COOP TRABALHO - SEM ADICIONAL:	0,00	13º SALÁRIO MATERNIDADE:	0,00
VALORES PAGOS COOP TRABALHO - ADIC. 15 ANOS:	0,00	COM PRODUÇÃO PJ:	0,00
VALORES PAGOS COOP TRABALHO - ADIC. 20 ANOS:	0,00	COM PRODUÇÃO PF:	0,00
VALORES PAGOS COOP TRABALHO - ADIC. 25 ANOS:	0,00	VALOR DAS FATURAS EMITIDAS PARA O TOMADOR:	0,00

COMPENSAÇÃO

PERÍODO INICIAL:		PERÍODO FINAL:		VALOR SOLICITADO:	0,00
VALOR ABATIDO:	0,00	VALOR A COMPENSAR:	0,00	VALOR EXCEDENTE AO LIMITE DOS 30%:	0,00

RETENÇÃO (LEI 9.711/98)

VALOR INFORMADO:	0,00	VALOR ABATIDO PELO SEFIP:	0,00	VALOR A COMPENSAR/RESTITUIR:	0,00

BASE DE CÁLCULO APOSENTADORIA ESPECIAL/OCORRÊNCIA

15 ANOS:	0,00	20 ANOS:	0,00	25 ANOS:	0,00
QUANTIDADE:	0	QUANTIDADE:	0	QUANTIDADE:	0

QUANTIDADE DE MOVIMENTAÇÕES / CÓDIGOS

H :	0	I1:	0	I2:	0	I3:	0	I4:	0	I5:	0	J :	0	K :	0	L :	0	M :	0
N1:	0	N2:	0	N3:	0	O1:	0	O2:	0	O3:	0	P1:	0	P2:	0	P3:	0	Q1:	0
Q2:	0	Q3:	0	Q4:	0	Q5:	0	Q6:	0	Q7:	0	R :	0	R1:	0	S2:	0	S3:	0
T1:	0	T2:	0	U1:	0	U2:	0	U3:	0	V3:	0	W :	0	X :	0	X1:	0	Y :	0
Z1:	0	Z2:	0	Z3:	0	Z4:	0	Z5:	0	Z6:	0	Z6:	0						

RELAÇÃO DOS TRABALHADORES CONSTANTES NO ARQUIVO SEFIP
MODALIDADE : "BRANCO"-RECOLHIMENTO AO FGTS E DECLARAÇÃO À PREVIDÊNCIA

858000006800 167201802314 207683200860 937458500018
858000000011 980001802319 207683200062 937458500018

EMPRESA: A L TEIXEIRA PINHEIRO
COMP: 11/2023 COD REC: 155 COD GPS: 2208 FPAS: 507 OUTRAS ENT: 0079 SIMPLES: 1 RAT: 3,0
TOMADOR/OBRA: DNIT 474 2022

INSCRIÇÃO: 69.374.585/0001-06
FAP: 0,95 RAT AJUSTADO: 2,85
INSCRIÇÃO: 90013007357O

NOME TRABALHADOR	PIS/PASEP/CI	ADMISSÃO	CAT	OCOR	DATA/COD MOVIMENTAÇÃO	CBO
REM SEM 13° SAL / REM 13°SAL	BASE CÁL 13°SAL PREV SOC / BASE CÁL PREV SOCIAL	CONTRIB SEG DEVIDA			DEPÓSITO	JAM
ALOISIO JOSE DOS SANTOS	122.04497.61-6	03/09/2018	01			07825
3.152,60 / 1.576,30	0,00	287,31			378,32	0,00
ANTONIO ERMANO SOUSA ALVES	168.74832.84-1	12/04/2023	01			04142
2.162,60 / 810,98	0,00	176,45			237,88	0,00
ANTONIO WESLEY BATISTA DE SOUSA	160.39901.09-9	20/08/2022	01			03011
1.600,00 / 800,00	0,00	125,82			192,00	0,00
AUENIO GOMES MATIAS	141.38247.19-6	18/10/2019	01			03123
3.099,30 / 1.549,65	0,00	280,91			371,92	0,00
CICERO JOSE DE BARROS	123.48850.08-9	01/09/2015	01	01		09144
1.859,60 / 929,80	0,00	149,18			223,16	0,00
EDICA MAIANE RODRIGUES LINO	160.09802.07-6	28/09/2022	01			05132
2.162,60 / 1.081,30	0,00	176,45			259,52	0,00
ELITON LUIZ DA SILVA	161.65123.76-8	09/08/2023	01			07170
1.600,00 / 333,33	0,00	125,82			154,66	0,00
FRANCISCO DE ASSIS VIEIRA PINTO	160.82346.66-2	09/08/2023	01			04141
1.600,00 / 333,33	0,00	125,82			154,66	0,00
FRANCISCO EVERALDO FELIX DA SILVA	161.96779.88-6	06/06/2023	01			04141
3.162,60 / 922,43	0,00	288,51			326,80	0,00
FRANCISCO JOSE MARTINS ARAUJO	167.38515.74-0	09/05/2023	01			07825
3.162,60 / 1.054,20	0,00	288,51			337,34	0,00
GONCALO DE AMARANTE ALVES GONCALVES	161.78141.35-2	06/06/2023	01			07170
1.600,00 / 466,67	0,00	125,82			165,33	0,00
IREUDO BEZERRA LEITE JUNIOR	236.77397.08-8	28/04/2021	01			07825
2.813,60 / 1.406,80	0,00	246,63			337,63	0,00
JOSE FREITAS LIMA	161.94309.60-2	13/05/2023	01			07151
2.813,80 / 937,93	0,00	246,65			300,13	0,00
JOSE PINHEIRO DE SOUSA	139.49843.19-0	03/10/2023	01			07170
1.600,00 / 200,00	0,00	125,82			144,01	0,00
LUIS FERREIRA DE OLIVEIRA	163.61356.66-4	18/10/2019	01			05174
1.920,00 / 800,00	0,00	154,62			217,60	0,00

RELAÇÃO DOS TRABALHADORES CONSTANTES NO ARQUIVO SEFIP
MODALIDADE : "BRANCO"-RECOLHIMENTO AO FGTS E DECLARAÇÃO À PREVIDÊNCIA

858000006800 167201802314 207683200860 937458500018
858000000011 980001802319 207683200062 937458500018

EMPRESA: A L TEIXEIRA PINHEIRO
INSCRIÇÃO: 69.374.585/0001-06
COMP: 11/2023 COD REC: 155 COD GPS: 2208 FPAS: 507 OUTRAS ENT: 0079 SIMPLES: 1 RAT: 3,0 FAP: 0,95 RAT AJUSTADO: 2,85
TOMADOR/OBRA: DNIT 474 2022 INSCRIÇÃO: 900130073570

NOME TRABALHADOR		PIS/PASEP/CI	ADMISSÃO	CAT	OCOR	DATA/COD MOVIMENTAÇÃO	CBO
REM SEM 13° SAL	REM 13°SAL	BASE CÁL 13°SAL PREV SOC BASE CÁL PREV SOCIAL	CONTRIB SEG DEVIDA			DEPÓSITO	JAM
OSMAR LUIZ DA SILVA		165.78623.79-6	12/08/2023	01			07170
1.600,00	333,33	0,00	125,82			154,66	0,00
RENE DE LIMA BERNARDO		160.61183.33-0	06/06/2023	01			07151
2.362,60	689,09	0,00	194,45			244,13	0,00
THALLYS ANTONIO OLIVEIRA RODRIGUES		165.64391.02-2	29/11/2023	01			07825
187,59	0,00	0,00	14,06			15,00	0,00

TOTAIS DA EMPRESA/TOMADOR					
38.459,49	14.225,14	0,00	3.258,65	4.214,75	0,00

RELAÇÃO DOS TRABALHADORES CONSTANTES NO ARQUIVO SEFIP
RESUMO DO FECHAMENTO - TOMADOR DE SERVIÇOS/OBRA
MODALIDADE : "BRANCO"-RECOLHIMENTO AO FGTS E DECLARAÇÃO À PREVIDÊNCIA

858000006800 167201802314 207683200860 937458500018
858000000011 980001802319 207683200062 937458500018

Nº ARQUIVO: E7U8raB50JY0000-0
EMPRESA: A L TEIXEIRA PINHEIRO — INSCRIÇÃO: 69.374.585/0001-06
COMP: 11/2023 COD REC: 155 COD GPS: 2208 FPAS: 507 OUTRAS ENT: 0079 SIMPLES: 1 RAT: 3,0 — FAP: 0,95 RAT AJUSTADO: 2,85
TOMADOR/OBRA: DNIT 474 2022 — Nº DE CONTROLE: NuQN4VkNp0m0000-6 — INSCRIÇÃO: 90013007357O
LOGRADOURO: ROD HUMBERTO TEIXEIRA SN CE 060 KM 367 — BAIRRO: BARREIRAS — CNAE PREPONDERANTE 4211101
CIDADE: IGUATU — UF: CE — CEP: 63510-500 — CNAE: 4211101

CAT	QUANT	REMUNERAÇÃO SEM 13°	REMUNERAÇÃO 13°	BASE CÁL PREV SOC	BASE CÁL 13° PREV SOC
01	18	38.459,49	14.225,14	38.459,49	0,00
TOTAIS:	18	38.459,49	14.225,14	38.459,49	0,00

RESUMO DAS INFORMAÇÕES À PREVIDÊNCIA SOCIAL CONSTANTES NO ARQUIVO SEFIP
TOMADOR DE SERVIÇOS/OBRA

EMPRESA: A L TEIXEIRA PINHEIRO
COMP: 11/2023 COD REC: 155 COD GPS: 2208 FPAS: 507 OUTRAS ENT: 0079 SIMPLES: 1 RAT: 3,0
TOMADOR/OBRA: DNIT 474 2022 Nº DE CONTROLE: NuQN4VkNp0m0000-6

Nº ARQUIVO: E7U8raB50JY0000-0
INSCRIÇÃO: 69.374.585/0001-06
FAP: 0,95 RAT AJUSTADO: 2,85
INSCRIÇÃO: 900130073570

LOGRADOURO: ROD HUMBERTO TEIXEIRA SN CE 060 KM 367 BAIRRO: BARREIRAS CNAE PREPONDERANTE 4211101
CIDADE: IGUATU UF: CE CEP: 63510-500 TELEFONE: 0088 9704 5557 CNAE: 4211101

VALOR DEV PREV SOC CALCULADO SEFIP:	14.097,82	CONTRIB SEGURADOS - DEVIDA:	3.258,65
SALÁRIO FAMÍLIA:	179,46	RECEITA EVENTO DESP/PATROCÍNIO:	0,00
SALÁRIO MATERNIDADE:	0,00	PERC DE ISENÇÃO DE FILANTROPIA:	0,00
VALORES PAGOS COOP TRABALHO - SEM ADICIONAL:	0,00	13º SALÁRIO MATERNIDADE:	0,00
VALORES PAGOS COOP TRABALHO - ADIC. 15 ANOS:	0,00	COM PRODUÇÃO PJ:	0,00
VALORES PAGOS COOP TRABALHO - ADIC. 20 ANOS:	0,00	COM PRODUÇÃO PF:	0,00
VALORES PAGOS COOP TRABALHO - ADIC. 25 ANOS:	0,00	VALOR DAS FATURAS EMITIDAS PARA O TOMADOR:	0,00

COMPENSAÇÃO
PERÍODO INICIAL: PERÍODO FINAL: VALOR SOLICITADO: 0,00
VALOR ABATIDO: 0,00 VALOR A COMPENSAR: 0,00 VALOR EXCEDENTE AO LIMITE DOS 30%: 0,00

RETENÇÃO (LEI 9.711/98)
VALOR INFORMADO: 0,00 VALOR ABATIDO PELO SEFIP: 0,00 VALOR A COMPENSAR/RESTITUIR: 0,00

BASE DE CÁLCULO APOSENTADORIA ESPECIAL/OCORRÊNCIA

15 ANOS:	20 ANOS:	25 ANOS:
0,00	0,00	0,00
QUANTIDADE: 0	QUANTIDADE: 0	QUANTIDADE: 0

QUANTIDADE DE MOVIMENTAÇÕES / CÓDIGOS

H :	0	I1:	0	I2:	0	I3:	0	I4:	0	I5:	0	J :	0	K :	0	L :	0	M :	0
N1:	0	N2:	0	N3:	0	O1:	0	O2:	0	O3:	0	P1:	0	P2:	0	P3:	0	Q1:	0
Q2:	0	Q3:	0	Q4:	0	Q5:	0	Q6:	0	Q7:	0	R :	0	R1:	0	S2:	0	S3:	0
T1:	0	T2:	0	U1:	0	U2:	0	U3:	0	V3:	0	W :	0	X :	0	X1:	0	Y :	0
Z1:	0	Z2:	0	Z3:	0	Z4:	0	Z5:	0	Z6:	0	Z6:	0						

RELAÇÃO DOS TRABALHADORES CONSTANTES NO ARQUIVO SEFIP
MODALIDADE : "BRANCO"-RECOLHIMENTO AO FGTS E DECLARAÇÃO À PREVIDÊNCIA

858000006800 167201802314 207683200860 937458500018
858000000011 980001802319 207683200062 937458500018

EMPRESA: A L TEIXEIRA PINHEIRO
COMP: 11/2023 COD REC: 155 COD GPS: 2208 FPAS: 507 OUTRAS ENT: 0079 SIMPLES: 1 RAT: 3,0
TOMADOR/OBRA: OBRA JAGUARIBE

INSCRIÇÃO: 69.374.585/0001-06
FAP: 0,95 RAT AJUSTADO: 2,85
INSCRIÇÃO: 900169781474

NOME TRABALHADOR	PIS/PASEP/CI	ADMISSÃO	CAT	OCOR	DATA/COD MOVIMENTAÇÃO	CBO
REM SEM 13° SAL	REM 13°SAL	BASE CÁL 13°SAL PREV SOC	CONTRIB SEG DEVIDA		DEPÓSITO	JAM
		BASE CÁL PREV SOCIAL				
CARLOS AUGUSTO OLIVEIRA CAVALCANTE	203.58197.27-3	20/11/2023	01			07170
586,67	66,67	0,00	44,00		52,26	0,00
FRANCISCO VAGNER ANGELO DE LIMA	161.96764.89-7	20/11/2023	01			07152
792,95	90,11	0,00	59,47		70,64	0,00
GILDEMAR BERNADO BANDEIRA	125.14835.33-1	20/11/2023	01			07152
792,95	90,11	0,00	59,47		70,65	0,00
JOCICLENIO PEREIRA DA SILVA	209.18118.26-8	20/11/2023	01			07170
586,67	66,67	0,00	44,00		52,26	0,00

TOTAIS DA EMPRESA/TOMADOR					
2.759,24	313,56	0,00	206,94	245,81	0,00

RELAÇÃO DOS TRABALHADORES CONSTANTES NO ARQUIVO SEFIP
RESUMO DO FECHAMENTO - TOMADOR DE SERVIÇOS/OBRA
MODALIDADE : "BRANCO"-RECOLHIMENTO AO FGTS E DECLARAÇÃO À PREVIDÊNCIA

858000006800 167201802314 207683200860 937458500018
858000000011 980001802319 207683200062 937458500018

EMPRESA: A L TEIXEIRA PINHEIRO
COMP: 11/2023 COD REC: 155 COD GPS: 2208 FPAS: 507 OUTRAS ENT: 0079 SIMPLES: 1 RAT: 3,0
TOMADOR/OBRA: OBRA JAGUARIBE N° DE CONTROLE: JEqNglq0iw10000-5

N° ARQUIVO: E7U8raB50JY0000-0
INSCRIÇÃO: 69.374.585/0001-06
FAP: 0,95 RAT AJUSTADO: 2,85
INSCRIÇÃO: 900169781474

LOGRADOURO: ROD HUMBERTO TEIXEIRA SN CE 060 KM 367 BAIRRO: BARREIRAS
CIDADE: IGUATU UF: CE CEP: 63510-500

CNAE PREPONDERANTE 4211101
CNAE: 4211101

CAT	QUANT	REMUNERAÇÃO SEM 13°	REMUNERAÇÃO 13°	BASE CÁL PREV SOC	BASE CÁL 13° PREV SOC
01	4	2.759,24	313,56	2.759,24	0,00
TOTAIS:	4	2.759,24	313,56	2.759,24	0,00

RESUMO DAS INFORMAÇÕES À PREVIDÊNCIA SOCIAL CONSTANTES NO ARQUIVO SEFIP
TOMADOR DE SERVIÇOS/OBRA

EMPRESA: A L TEIXEIRA PINHEIRO
COMP: 11/2023 COD REC: 155 COD GPS: 2208 FPAS: 507 OUTRAS ENT: 0079 SIMPLES: 1 RAT: 3,0
TOMADOR/OBRA: OBRA JAGUARIBE Nº DE CONTROLE: JEqNglq0iw10000-5

Nº ARQUIVO: E7U8raB50JY0000-0
INSCRIÇÃO: 69.374.585/0001-06
FAP: 0,95 RAT AJUSTADO: 2,85
INSCRIÇÃO: 900169781474

LOGRADOURO: ROD HUMBERTO TEIXEIRA SN CE 060 KM 367 BAIRRO: BARREIRAS CNAE PREPONDERANTE 4211101
CIDADE: IGUATU UF: CE CEP: 63510-500 TELEFONE: 0088 9704 5557 CNAE: 4211101

VALOR DEV PREV SOC CALCULADO SEFIP:	997,44	CONTRIB SEGURADOS - DEVIDA:	206,94
SALÁRIO FAMÍLIA:	0,00	RECEITA EVENTO DESP/PATROCÍNIO:	0,00
SALÁRIO MATERNIDADE:	0,00	PERC DE ISENÇÃO DE FILANTROPIA:	0,00
VALORES PAGOS COOP TRABALHO - SEM ADICIONAL:	0,00	13º SALÁRIO MATERNIDADE:	0,00
VALORES PAGOS COOP TRABALHO - ADIC. 15 ANOS:	0,00	COM PRODUÇÃO PJ:	0,00
VALORES PAGOS COOP TRABALHO - ADIC. 20 ANOS:	0,00	COM PRODUÇÃO PF:	0,00
VALORES PAGOS COOP TRABALHO - ADIC. 25 ANOS:	0,00	VALOR DAS FATURAS EMITIDAS PARA O TOMADOR:	0,00

COMPENSAÇÃO
PERÍODO INICIAL: PERÍODO FINAL: VALOR SOLICITADO: 0,00
VALOR ABATIDO: 0,00 VALOR A COMPENSAR: 0,00 VALOR EXCEDENTE AO LIMITE DOS 30%: 0,00

RETENÇÃO (LEI 9.711/98)
VALOR INFORMADO: 0,00 VALOR ABATIDO PELO SEFIP: 0,00 VALOR A COMPENSAR/RESTITUIR: 0,00

BASE DE CÁLCULO APOSENTADORIA ESPECIAL/OCORRÊNCIA

15 ANOS:	0,00	20 ANOS:	0,00	25 ANOS:	0,00
QUANTIDADE:	0	QUANTIDADE:	0	QUANTIDADE:	0

QUANTIDADE DE MOVIMENTAÇÕES / CÓDIGOS

H :	0	I1:	0	I2:	0	I3:	0	I4:	0	I5:	0	J :	0	K :	0	L :	0	M :	0
N1:	0	N2:	0	N3:	0	O1:	0	O2:	0	O3:	0	P1:	0	P2:	0	P3:	0	Q1:	0
Q2:	0	Q3:	0	Q4:	0	Q5:	0	Q6:	0	Q7:	0	R :	0	R1:	0	S2:	0	S3:	0
T1:	0	T2:	0	U1:	0	U2:	0	U3:	0	V3:	0	W :	0	X :	0	X1:	0	Y :	0
Z1:	0	Z2:	0	Z3:	0	Z4:	0	Z5:	0	Z6:	0	Z6:	0						

RELAÇÃO DOS TRABALHADORES CONSTANTES NO ARQUIVO SEFIP
RESUMO DO FECHAMENTO - EMPRESA

858000006800 167201802314 207683200860 937458500018
858000000011 980001802319 207683200062 937458500018

EMPRESA: A L TEIXEIRA PINHEIRO
COMP: 11/2023 COD REC: 155 COD GPS: FPAS: 507 OUTRAS ENT: 0079 SIMPLES: 1 RAT: 3,0
TOMADOR/OBRA:

Nº DE CONTROLE: AAsQYomVyPJ0000-2

Nº ARQUIVO: E7U8raB50JY0000-0
INSCRIÇÃO: 69.374.585/0001-06
FAP: 0,95 RAT AJUSTADO: 2,85
INSCRIÇÃO:

LOGRADOURO: ROD HUMBERTO TEIXEIRA SN CE 060 KM 367 BAIRRO: BARREIRAS
CIDADE: IGUATU UF: CE CEP: 63510-500

CNAE PREPONDERANTE 4211101
CNAE: 4211101

CAT	QUANT	REMUNERAÇÃO SEM 13°	REMUNERAÇÃO 13°	BASE CÁL PREV SOC	BASE CÁL 13° PREV SOC
01	259	614.487,29	270.337,77	612.887,29	25.451,40
07	10	7.866,68	2.033,34	7.120,01	66,67
11	1	1.320,00	0,00	1.320,00	0,00
TOTAIS:	270	623.673,97	272.371,11	621.327,30	25.518,07

RELAÇÃO DOS TRABALHADORES CONSTANTES NO ARQUIVO SEFIP
RESUMO DO FECHAMENTO - EMPRESA
FGTS

858000006800 167201802314 207683200860 937458500018
858000000011 980001802319 207683200062 937458500018

EMPRESA: A L TEIXEIRA PINHEIRO
N° DE CONTROLE: AAsQYomVyPJ0000-2
N° ARQUIVO: E7U8raB50JY0000-0
INSCRIÇÃO: 69.374.585/0001-06
COMP: 11/2023 COD REC: 155 COD GPS: FPAS: 507 OUTRAS ENT: 0079 SIMPLES: 1 RAT: 3,0
FAP: 0,95 RAT AJUSTADO: 2,85
TOMADOR/OBRA:
INSCRIÇÃO:

LOGRADOURO: ROD HUMBERTO TEIXEIRA SN CE 060 KM 367
BAIRRO: BARREIRAS
CNAE PREPONDERANTE 4211101
CIDADE: IGUATU
UF: CE
CEP: 63510-500
CNAE: 4211101

MODALIDADE : "Branco"-RECOLHIMENTO AO FGTS E DECLARAÇÃO À PREVIDÊNCIA

	FGTS - 8%	FGTS - 2%
REMUNERAÇÃO SEM 13° SALÁRIO	602.190,21	7.866,68
REMUNERAÇÃO 13° SALARIO	248.018,88	2.033,34
QUANTIDADE TRABALHADORES	245	10

VALORES DO FGTS
DATA DE RECOLHIMENTO ATÉ 07/12/2023

DEPÓSITO FGTS	ENCARGOS FGTS	CONTRIB SOCIAL	ENCARGOS CONTRIB SOCIAL	TOTAL RECOLHER
68.016,72	0,00	0,00	0,00	68.016,72
198,00	0,00	0,00	0,00	198,00

RESUMO DAS INFORMAÇÕES À PREVIDÊNCIA SOCIAL CONSTANTES NO ARQUIVO SEFIP
EMPRESA

EMPRESA: A L TEIXEIRA PINHEIRO — Nº DE CONTROLE: AAsQYomVyPJ0000-2 — Nº ARQUIVO: E7U8raB50JY0000-0
COMP: 11/2023 COD REC: 155 COD GPS: FPAS: 507 OUTRAS ENT: 0079 SIMPLES: 1 RAT: 3,0 — INSCRIÇÃO: 69.374.585/0001-06
FAP: 0,95 RAT AJUSTADO: 2,85
TOMADOR/OBRA: — INSCRIÇÃO:

LOGRADOURO: ROD HUMBERTO TEIXEIRA SN CE 060 KM 367 — BAIRRO: BARREIRAS — CNAE PREPONDERANTE 4211101
CIDADE: IGUATU — UF: CE — CEP: 63510-500 — TELEFONE: 0088 9704 5557 — CNAE: 4211101

VALOR DEV PREV SOC CALCULADO SEFIP:	238.811,80	CONTRIB SEGURADOS - DEVIDA:	56.349,58
SALÁRIO FAMÍLIA:	1.144,55	RECEITA EVENTO DESP/PATROCÍNIO:	0,00
SALÁRIO MATERNIDADE:	1.600,00	PERC DE ISENÇÃO DE FILANTROPIA:	0,00
VALORES PAGOS COOP TRABALHO - SEM ADICIONAL:	0,00	13° SALÁRIO MATERNIDADE:	0,00
VALORES PAGOS COOP TRABALHO - ADIC. 15 ANOS:	0,00	COM PRODUÇÃO PJ:	0,00
VALORES PAGOS COOP TRABALHO - ADIC. 20 ANOS:	0,00	COM PRODUÇÃO PF:	0,00
VALORES PAGOS COOP TRABALHO - ADIC. 25 ANOS:	0,00	VALOR DAS FATURAS EMITIDAS PARA O TOMADOR:	0,00

COMPENSAÇÃO
PERÍODO INICIAL: — PERÍODO FINAL: — VALOR SOLICITADO: 0,00
VALOR ABATIDO: 0,00 — VALOR A COMPENSAR: 0,00 — VALOR EXCEDENTE AO LIMITE DOS 30%: 0,00

RETENÇÃO (LEI 9.711/98)
VALOR INFORMADO: 0,00 — VALOR ABATIDO PELO SEFIP: 0,00 — VALOR A COMPENSAR/RESTITUIR: 0,00

BASE DE CÁLCULO APOSENTADORIA ESPECIAL/OCORRÊNCIA

15 ANOS:	0,00	20 ANOS:	0,00	25 ANOS:	0,00
QUANTIDADE:	0	QUANTIDADE:	0	QUANTIDADE:	0

QUANTIDADE DE MOVIMENTAÇÕES / CÓDIGOS

H :	0	I1:	11	I2:	0	I3:	1	I4:	0	I5:	2	J :	2	K :	0	L :	0	M :	0
N1:	0	N2:	0	N3:	0	O1:	1	O2:	0	O3:	0	P1:	1	P2:	0	P3:	0	Q1:	1
Q2:	0	Q3:	0	Q4:	0	Q5:	0	Q6:	0	Q7:	0	R :	0	R1:	0	S2:	0	S3:	0
T1:	0	T2:	0	U1:	0	U2:	0	U3:	0	V3:	0	W :	0	X :	0	X1:	0	Y :	0
Z1:	0	Z2:	1	Z3:	0	Z4:	0	Z5:	1	Z6:	0	Z6:	0						

Folha de Pagamento

Empresa: A L Teixeira Pinheiro - CNPJ: 69.374.585/0001-06
Mês/Ano: 12/2023
Emissão: 30/12/2023
Estabelecimento: A L Teixeira Pinheiro - 69.374.585/0001-06
Tomador: Obra Jaguaribe - CEI: 900169814/74

Código	Empregado	Evento	Referência	Provento	Desconto
001247	CARLOS AUGUSTO OLIVEIRA CAVALCANTE				
Cargo: SERVENTE DE OBRAS					
		011 Salário-Base	31 dia(s)	1.600,00	
		213 Taxa assistencial	1,5%		24,00
		310 INSS	9%		124,20
				1.600,00	148,20
			FGTS: 128,00	Líquido a receber:	1.451,80

Data: 05/01/24 Assinatura: Carlos Augusto

Admissão	Dep.	Filhos	Hr/mês	Sal. Cont.	BC-INSS	BC-FGTS
20/11/2023	0	0	220:00	1.600,00	1.600,00	1.600,00

001249	FRANCISCO VAGNER ANGELO DE LIMA				
Cargo: PEDREIRO					
		011 Salário-Base	31 dia(s)	2.162,60	
		213 Taxa assistencial	1,5%		32,44
		310 INSS	9%		174,83
				2.162,60	207,27
			FGTS: 173,00	Líquido a receber:	1.955,33

Data: 03/01/24 Assinatura: Francisco Vagner Angelo

Admissão	Dep.	Filhos	Hr/mês	Sal. Cont.	BC-INSS	BC-FGTS
20/11/2023	0	0	220:00	2.162,60	2.162,60	2.162,60

001248	GILDEMAR BERNADO BANDEIRA				
Cargo: PEDREIRO					
		011 Salário-Base	31 dia(s)	2.162,60	
		213 Taxa assistencial	1,5%		32,44
		310 INSS	9%		174,83
				2.162,60	207,27
			FGTS: 173,00	Líquido a receber:	1.955,33

Data: 05/01/24 Assinatura: Gildemar Bernado Bandeira

Admissão	Dep.	Filhos	Hr/mês	Sal. Cont.	BC-INSS	BC-FGTS
20/11/2023	0	0	220:00	2.162,60	2.162,60	2.162,60

001250	JOCICLENIO PEREIRA DA SILVA				
Cargo: SERVENTE DE OBRAS					
		011 Salário-Base	31 dia(s)	1.600,00	
		213 Taxa assistencial	1,5%		24,00
		310 INSS	9%		124,20
				1.600,00	148,20
			FGTS: 128,00	Líquido a receber:	1.451,80

Data: 05/01/2024 Assinatura: Jocicleno Pereira da Silva

Admissão	Dep.	Filhos	Hr/mês	Sal. Cont.	BC-INSS	BC-FGTS
20/11/2023	0	0	220:00	1.600,00	1.600,00	1.600,00

Total Geral (4 empregados)				
	011 Salário-Base		7.525,20	
	213 Taxa assistencial			112,88
	310 INSS			598,06
			7.525,20	710,94
		FGTS: 602,00	Líquido a receber:	6.814,26

BC-INSS: 7.525,20 BC-FGTS: 7.525,20

Fim

Folha de Pagamento

Empresa: A L Teixeira Pinheiro - CNPJ: 69.374.585/0001-06
Mês/Ano: 12/2023
Emissão: 30/12/2023
Estabelecimento: A L Teixeira Pinheiro - 69.374.585/0001-06
Tomador: A L TEIXEIRA PINHEIRO - CNPJ: 69.374.585/0001-06

Código	Empregado	Evento	Referência	Provento	Desconto
Férias (06/12/2023 a 04/01/2024)					
000966	AIRTON WEYDER FEITOSA SILVA				
Cargo: AUX DE ESCRITORIO					
		011 Salário-Base	5 dia(s)	403,23	
		310 INSS	12%		48,39
				403,23	48,39
			FGTS: 32,25	Líquido a receber:	354,84
			Data: 05/01/24	Assinatura: Airton Weyder Feitosa Silva	

Admissão	Dep.	Filhos	Hr/mês	Sal. Cont.	BC-INSS	BC-FGTS
23/11/2022	0	0	220:00	2.500,00	403,23	403,23

001196	ANDRESSA ARAUJO LAVOR				
Cargo: Aux. de Escritorio - Aprendiz					
		310 INSS	7,5%		60,00
		850 Salario Aprendiz	31 dia(s)	800,00	
				800,00	60,00
			FGTS: 16,00	Líquido a receber:	740,00
			Data: 05/01/24	Assinatura: Andressa araujo lavor	

Admissão	Dep.	Filhos	Hr/mês	Sal. Cont.	BC-INSS	BC-FGTS
17/07/2023	0	0	080:00	800,00	800,00	800,00

Licença por motivo de doença (Desde 29/08/2023)					
000488	ANTONIO ALVES DA SILVA				
Cargo: Motorista de Caminhão Baú					
				0,00	0,00

Admissão	Dep.	Filhos	Hr/mês	Sal. Cont.	BC-INSS	BC-FGTS
23/08/2021	0	0	220:00	2.813,60		

000486	ANTONIO DARLAN PINTO DE SOUSA				
Cargo: Motorista de caçamba					
		011 Salário-Base	31 dia(s)	2.813,60	
		213 Taxa assistencial	1,5%		42,20
		310 INSS	12%		240,68
		311 IRRF	7,5%		13,02
				2.813,60	295,90
			FGTS: 225,08	Líquido a receber:	2.517,70
			Data: 05/01/24	Assinatura: Antonio Darlan Pinto de Sousa	

Admissão	Dep.	Filhos	Hr/mês	Sal. Cont.	BC-INSS	BC-FGTS	BCIRRF(S)
23/08/2021	0	0	220:00	2.813,60	2.813,60	2.813,60	2.285,60

000603	ANTONIO ERISMAR DOS SANTOS				
Cargo: Caçambeiro					
		011 Salário-Base	31 dia(s)	2.813,60	
		213 Taxa assistencial	1,5%		42,20
		310 INSS	12%		240,68
		311 IRRF	7,5%		13,02
				2.813,60	295,90
			FGTS: 225,08	Líquido a receber:	2.517,70
			Data: 05/01/24	Assinatura: antonio erismar dos santos	

Admissão	Dep.	Filhos	Hr/mês	Sal. Cont.	BC-INSS	BC-FGTS	BCIRRF(S)
15/10/2021	1	0	220:00	2.813,60	2.813,60	2.813,60	2.285,60

Continua...

Folha de Pagamento

Empresa: A L Teixeira Pinheiro - CNPJ: 69.374.585/0001-06
Mês/Ano: 12/2023
Emissão: 30/12/2023
Estabelecimento: A L Teixeira Pinheiro - 69.374.585/0001-06
Tomador: A L TEIXEIRA PINHEIRO - CNPJ: 69.374.585/0001-06

Código	Empregado	Evento	Referência	Provento	Desconto
000338	ANTONIO LUIZ TEIXEIRA PINHEIRO				
Cargo: ADMINISTRADOR		310 INSS	11%		145,20
		771 Pro labore	31 dia(s)	1.320,00	
				1.320,00	145,20
			FGTS:	Líquido a receber:	1.174,80

Data: 05/01/24 Assinatura: _____

Admissão	Dep.	Filhos	Hr/mês	Sal. Cont.	BC-INSS	BC-FGTS
01/10/2019	0	0	220:00	1.320,00	1.320,00	

001240	ANTONIO NACELIO DE ARAUJO LINHARES				
Cargo: Motorista de caçamba		011 Salário-Base	31 dia(s)	2.813,80	
		213 Taxa assistencial	1,5%		42,21
		310 INSS	12%		240,71
		311 IRRF	7,5%		13,04
				2.813,80	295,96
			FGTS: 225,10	Líquido a receber:	2.517,84

Data: 05/01/24 Assinatura: _____

Admissão	Dep.	Filhos	Hr/mês	Sal. Cont.	BC-INSS	BC-FGTS	BCIRRF(S)
27/10/2023	0	0	220:00	2.813,80	2.813,80	2.813,80	2.285,80

001225	ANTONIO PEREIRA LEITE				
Cargo: Encarregado de Frota		011 Salário-Base	31 dia(s)	4.000,00	
		213 Taxa assistencial			48,93
		310 INSS	14%		385,90
		311 IRRF	15%		150,40
				4.000,00	585,23
			FGTS: 320,00	Líquido a receber:	3.414,77

Data: 05/01/24 Assinatura: _____

Admissão	Dep.	Filhos	Hr/mês	Sal. Cont.	BC-INSS	BC-FGTS	BCIRRF(S)
11/09/2023	0	0	220:00	4.000,00	4.000,00	4.000,00	3.472,00

Férias (20/11/2023 a 19/12/2023)

000646	ANTONIO SANTOS SILVA				
Cargo: Ajudante de Obra		011 Salário-Base	12 dia(s)	619,35	
		310 INSS	9%		55,74
				619,35	55,74
			FGTS: 49,54	Líquido a receber:	563,61

Data: 05/01/24 Assinatura: _____

Admissão	Dep.	Filhos	Hr/mês	Sal. Cont.	BC-INSS	BC-FGTS
11/12/2021	0	0	220:00	1.600,00	619,35	619,35

Continua...

Folha de Pagamento

Empresa: A L Teixeira Pinheiro - CNPJ: 69.374.585/0001-06
Mês/Ano: 12/2023
Emissão: 30/12/2023
Estabelecimento: A L Teixeira Pinheiro - 69.374.585/0001-06
Tomador: A L TEIXEIRA PINHEIRO - CNPJ: 69.374.585/0001-06

Código	Empregado	Evento	Referência	Provento	Desconto
000840	ANTONIO TEIXEIRA DE OLIVEIRA				
Cargo: Motorista de caçamba					
		011 Salário-Base	31 dia(s)	2.813,80	
		213 Taxa assistencial	1,5%		42,21
		310 INSS	12%		240,71
		311 IRRF	7,5%		13,04
				2.813,80	295,96
			FGTS: 225,10	Líquido a receber:	2.517,84

Data: 05/01/24 Assinatura: Antonio Teixeira de O

Admissão	Dep.	Filhos	Hr/mês	Sal. Cont.	BC-INSS	BC-FGTS	BCIRRF(S)
01/09/2022	0	0	220:00	2.813,80	2.813,80	2.813,80	2.285,80

000822	ANTONIO WEUDES VIEIRA DA CRUZ					
Cargo: Motorista de caçamba						
		011 Salário-Base	31 dia(s)	2.813,60		
		213 Taxa assistencial	1,5%		42,20	
		310 INSS	12%		240,68	
		311 IRRF	7,5%		13,02	
				2.813,60	295,90	
			FGTS: 225,08	Líquido a receber:	2.517,70	

Data: 03/01/2024 Assinatura: Antonio Weudes Vieira C

Admissão	Dep.	Filhos	Hr/mês	Sal. Cont.	BC-INSS	BC-FGTS	BCIRRF(S)
10/08/2022	0	0	220:00	2.813,60	2.813,60	2.813,60	2.285,60

001115	CASSIMIRO LEANDRO DE ARAUJO					
Cargo: VIGIA						
		011 Salário-Base	31 dia(s)	1.600,00		
		012 Adicional Noturno	20%	320,00		
		213 Taxa assistencial	1,5%		24,00	
		310 INSS	9%		153,00	
				1.920,00	177,00	
			FGTS: 153,60	Líquido a receber:	1.743,00	

Data: 05/01/24 Assinatura: Cassimiro Leandro de Araujo

Admissão	Dep.	Filhos	Hr/mês	Sal. Cont.	BC-INSS	BC-FGTS
27/04/2023	0	2	180:00	1.600,00	1.920,00	1.920,00

001214	CICERO DAMIAO DE SOUSA					
Cargo: Eletricista automotivo						
		011 Salário-Base	31 dia(s)	4.000,00		
		213 Taxa assistencial			48,93	
		310 INSS	14%		385,90	
		311 IRRF	15%		150,40	
				4.000,00	585,23	
			FGTS: 320,00	Líquido a receber:	3.414,77	

Data: 05/01/2024 Assinatura: Cicero Damiao de Sousa

Admissão	Dep.	Filhos	Hr/mês	Sal. Cont.	BC-INSS	BC-FGTS	BCIRRF(S)
18/08/2023	0	0	220:00	4.000,00	4.000,00	4.000,00	3.472,00

Continua...

Folha de Pagamento

Empresa: A L Teixeira Pinheiro - CNPJ: 69.374.585/0001-06
Mês/Ano: 12/2023
Emissão: 30/12/2023
Estabelecimento: A L Teixeira Pinheiro - 69.374.585/0001-06
Tomador: A L TEIXEIRA PINHEIRO - CNPJ: 69.374.585/0001-06

Código	Empregado	Evento	Referência	Provento	Desconto
000814	EDUARDO GONCALVES DANTAS				
Cargo: MECANICO		011 Salário-Base	31 dia(s)	2.300,00	
		213 Taxa assistencial	1,5%		34,50
		310 INSS	9%		173,84
		321 Falta	1 dia(s)		74,19
		548 Descanso Semanal (Desconto)	1 dia(s)		74,19
				2.300,00	356,72
			FGTS: 172,12	Líquido a receber:	1.943,28

Data: 05/01/24 Assinatura: Eduardo G. Dantas

Admissão	Dep.	Filhos	Hr/mês	Sal. Cont.	BC-INSS	BC-FGTS
01/06/2022	0	0	220:00	2.300,00	2.151,62	2.151,62

Código	Empregado	Evento	Referência	Provento	Desconto
000815	EXPEDITO DUARTE SANTANA NETO				
Cargo: ENCARREGADO DE OBRAS		011 Salário-Base	31 dia(s)	3.152,60	
		213 Taxa assistencial	1,5%		47,29
		310 INSS	12%		281,36
		311 IRRF	7,5%		38,45
				3.152,60	367,10
			FGTS: 252,20	Líquido a receber:	2.785,50

Data: 05/01/24 Assinatura: Ex Pedito Duarte Santana Neto

Admissão	Dep.	Filhos	Hr/mês	Sal. Cont.	BC-INSS	BC-FGTS	
07/06/2022	0	1	220:00	3.152,60	3.152,60	3.152,60	BCIRRF(S) 2.624,60

Código	Empregado	Evento	Referência	Provento	Desconto
000917	FRANCISCA SARA VIEIRA DE MELO				
Cargo: ENGENHEIRO CIVIL		011 Salário-Base	31 dia(s)	6.000,00	
		310 INSS	14%		665,90
		311 IRRF	27,5%		581,92
				6.000,00	1.247,82
			FGTS: 480,00	Líquido a receber:	4.752,18

Data: 05/01/24 Assinatura: Francisca Sara Vieira de Melo

Admissão	Dep.	Filhos	Hr/mês	Sal. Cont.	BC-INSS	BC-FGTS	
26/09/2022	0	0	220:00	6.000,00	6.000,00	6.000,00	BCIRRF(L) 5.334,10

Código	Empregado	Evento	Referência	Provento	Desconto
001047	FRANCISCO CUSTODIO DA SILVA				
Cargo: MOTORISTA CARRETEIRO		011 Salário-Base	31 dia(s)	3.162,60	
		213 Taxa assistencial	1,5%		47,44
		310 INSS	12%		282,56
		311 IRRF	7,5%		39,20
				3.162,60	369,20
			FGTS: 253,00	Líquido a receber:	2.793,40

Data: 05/01/24 Assinatura: Francisco Custodio da Silva

Admissão	Dep.	Filhos	Hr/mês	Sal. Cont.	BC-INSS	BC-FGTS	
04/02/2023	0	0	220:00	3.162,60	3.162,60	3.162,60	BCIRRF(S) 2.634,60

Continua...

Folha de Pagamento

Empresa: A L Teixeira Pinheiro - CNPJ: 69.374.585/0001-06
Mês/Ano: 12/2023
Emissão: 30/12/2023
Estabelecimento: A L Teixeira Pinheiro - 69.374.585/0001-06
Tomador: A L TEIXEIRA PINHEIRO - CNPJ: 69.374.585/0001-06

Código	Empregado	Evento	Referência	Provento	Desconto
000945	FRANCISCO IVANILSON BEZERRA				
Cargo: OPERADOR DE PA CARREGADEIRA		011 Salário-Base	31 dia(s)	2.813,80	
		310 INSS	12%		240,71
		311 IRRF	7,5%		13,04
				2.813,80	253,75
			FGTS: 225,10	Líquido a receber:	2.560,05
		Data: 05/01/24	Assinatura:		

Admissão	Dep.	Filhos	Hr/mês	Sal. Cont.	BC-INSS	BC-FGTS	BCIRRF(S)
08/11/2022	0	0	220:00	2.813,80	2.813,80	2.813,80	2.285,80

001043	FRANCISCO UBIRACI CAZE DA SILVA					
Cargo: MOTORISTA CARRETEIRO		011 Salário-Base	31 dia(s)	3.162,60		
		213 Taxa assistencial	1,5%		47,44	
		310 INSS	12%		282,56	
		311 IRRF	7,5%		39,20	
				3.162,60	369,20	
			FGTS: 253,00	Líquido a receber:	2.793,40	
		Data: 05/01/24	Assinatura:			

Admissão	Dep.	Filhos	Hr/mês	Sal. Cont.	BC-INSS	BC-FGTS	BCIRRF(S)
01/02/2023	0	0	220:00	3.162,60	3.162,60	3.162,60	2.634,60

001238	FRANCISCO VALDEIR ANDRADE DA SILVA					
Cargo: MECANICO		011 Salário-Base	31 dia(s)	4.000,00		
		213 Taxa assistencial			48,93	
		310 INSS	14%		385,90	
		311 IRRF	15%		150,40	
				4.000,00	585,23	
			FGTS: 320,00	Líquido a receber:	3.414,77	
		Data: 05/01/24	Assinatura:			

Admissão	Dep.	Filhos	Hr/mês	Sal. Cont.	BC-INSS	BC-FGTS	BCIRRF(S)
23/10/2023	0	0	220:00	4.000,00	4.000,00	4.000,00	3.472,00

001116	GERALDO DA SILVA SOUZA					
Cargo: Controlador de Trafego		011 Salário-Base	31 dia(s)	1.600,00		
		213 Taxa assistencial	1,5%		24,00	
		310 INSS	9%		124,20	
				1.600,00	148,20	
			FGTS: 128,00	Líquido a receber:	1.451,80	
		Data: 05/01/24	Assinatura:			

Admissão	Dep.	Filhos	Hr/mês	Sal. Cont.	BC-INSS	BC-FGTS
29/04/2023	0	0	220:00	1.600,00	1.600,00	1.600,00

Continua...

Folha de Pagamento

Empresa: A L Teixeira Pinheiro - CNPJ: 69.374.585/0001-06
Mês/Ano: 12/2023
Emissão: 30/12/2023
Estabelecimento: A L Teixeira Pinheiro - 69.374.585/0001-06
Tomador: A L TEIXEIRA PINHEIRO - CNPJ: 69.374.585/0001-06

Código	Empregado	Evento	Referência	Provento	Desconto
001219	GIOVANI ALBUQUERQUE DA SILVA SOUSA				
Cargo: Encarregado de campo					
		011 Salário-Base	31 dia(s)	2.800,00	
		213 Taxa assistencial	1,5%		42,00
		310 INSS	12%		239,05
		311 IRRF	7,5%		12,00
				2.800,00	293,05
			FGTS: 224,00	Líquido a receber:	2.506,95

Data: 05/01/2024 Assinatura: Giovani Albuquerque da Silva

Admissão	Dep.	Filhos	Hr/mês	Sal. Cont.	BC-INSS	BC-FGTS	BCIRRF(S)
04/09/2023	0	0	220:00	2.800,00	2.800,00	2.800,00	2.272,00

Código	Empregado	Evento	Referência	Provento	Desconto
001215	GLEYSON FREITAS DE SOUZA				
Cargo: Motorista Caminhão Pipa					
		011 Salário-Base	31 dia(s)	2.813,80	
		213 Taxa assistencial	1,5%		42,21
		310 INSS	12%		240,71
		311 IRRF	7,5%		13,04
				2.813,80	295,96
			FGTS: 225,10	Líquido a receber:	2.517,84

Data: 05/01/2024 Assinatura: Gleyson Freitas de Souza

Admissão	Dep.	Filhos	Hr/mês	Sal. Cont.	BC-INSS	BC-FGTS	BCIRRF(S)
25/08/2023	0	0	220:00	2.813,80	2.813,80	2.813,80	2.285,80

Código	Empregado	Evento	Referência	Provento	Desconto
001195	HIALLEF MORENO CLARES				
Cargo: Aux. de Escritorio - Aprendiz					
		310 INSS	7,5%		60,00
		850 Salario Aprendiz	31 dia(s)	800,00	
				800,00	60,00
			FGTS: 16,00	Líquido a receber:	740,00

Data: 05/01/24 Assinatura: Hiallef Moreno Clares

Admissão	Dep.	Filhos	Hr/mês	Sal. Cont.	BC-INSS	BC-FGTS
17/07/2023	0	0	080:00	800,00	800,00	800,00

Código	Empregado	Evento	Referência	Provento	Desconto
001126	IATHA ANDERSON DAVID DUARTE				
Cargo: AUX DE ESCRITORIO					
		010 Salário-Família	1 cota(s)	59,82	
		011 Salário-Base	31 dia(s)	1.600,00	
		213 Taxa assistencial	1,5%		24,00
		310 INSS	9%		124,20
				1.659,82	148,20
			FGTS: 128,00	Líquido a receber:	1.511,62

Data: 05/01/24 Assinatura: Iatha Anderson David Duarte

Admissão	Dep.	Filhos	Hr/mês	Sal. Cont.	BC-INSS	BC-FGTS
11/05/2023	0	1	220:00	1.600,00	1.600,00	1.600,00

Continua...

Folha de Pagamento

Empresa: A L Teixeira Pinheiro - CNPJ: 69.374.585/0001-06
Mês/Ano: 12/2023
Emissão: 30/12/2023
Estabelecimento: A L Teixeira Pinheiro - 69.374.585/0001-06
Tomador: A L TEIXEIRA PINHEIRO - CNPJ: 69.374.585/0001-06

Código	Empregado	Evento	Referência	Provento	Desconto
001226	JAKSON CAVALCANTE CRUZ JUNIOR				
Cargo: ENGENHEIRO CIVIL					
		011 Salário-Base	31 dia(s)	4.500,00	
		310 INSS	14%		455,90
		311 IRRF	22,5%		241,97
				4.500,00	697,87
			FGTS: 360,00	Líquido a receber:	3.802,13

Data: 05/01/2024 Assinatura: Jakson Cavalcante Cruz Junior

Admissão	Dep.	Filhos	Hr/mês	Sal. Cont.	BC-INSS	BC-FGTS	BCIRRF(S)
11/09/2023	0	0	220:00	4.500,00	4.500,00	4.500,00	3.972,00

Licença-maternidade (09/10/2023 a 05/02/2024)

000813	JESSICA PATRICIA NUNES CLAUDINO					
Cargo: SECRETARIO(A)						
		008 Salário-Maternidade	31 dias	1.600,00		
		310 INSS	9%		124,20	
				1.600,00	124,20	
			FGTS: 128,00	Líquido a receber:	1.475,80	

Data: 06/01/24 Assinatura: Jessica Patricia Nunes Claudino

Admissão	Dep.	Filhos	Hr/mês	Sal. Cont.	BC-INSS	BC-FGTS
01/06/2022	0	0	220:00	1.600,00	1.600,00	1.600,00

000556	JOAO BEZERRA DA SILVA					
Cargo: VIGIA						
		011 Salário-Base	31 dia(s)	1.600,00		
		012 Adicional Noturno	20%	320,00		
		213 Taxa assistencial	1,5%		24,00	
		310 INSS	9%		153,00	
				1.920,00	177,00	
			FGTS: 153,60	Líquido a receber:	1.743,00	

Data: 05/01/24 Assinatura: João Bezerra da Silva

Admissão	Dep.	Filhos	Hr/mês	Sal. Cont.	BC-INSS	BC-FGTS
17/09/2021	0	0	220:00	1.600,00	1.920,00	1.920,00

001200	JOAO HENRIQUE UCHOA DE ARAUJO					
Cargo: Aux. de Escritorio - Aprendiz						
		310 INSS	7,5%		60,00	
		850 Salario Aprendiz	31 dia(s)	800,00		
				800,00	60,00	
			FGTS: 16,00	Líquido a receber:	740,00	

Data: 05/01/24 Assinatura: João Henrique Uchoa de A.

Admissão	Dep.	Filhos	Hr/mês	Sal. Cont.	BC-INSS	BC-FGTS
17/07/2023	0	0	080:00	800,00	800,00	800,00

Continua...

Folha de Pagamento

Empresa: A L Teixeira Pinheiro - CNPJ: 69.374.585/0001-06
Mês/Ano: 12/2023
Emissão: 30/12/2023
Estabelecimento: A L Teixeira Pinheiro - 69.374.585/0001-06
Tomador: A L TEIXEIRA PINHEIRO - CNPJ: 69.374.585/0001-06

Código	Empregado	Evento	Referência	Provento	Desconto
000001	JOAQUIM DE SOUSA				
Cargo: OPERADOR DE MAQUINA.					
		011 Salário-Base	31 dia(s)	1.600,00	
		321 Falta	31 dia(s)		1.600,00
				1.600,00	1.600,00
			FGTS:	Líquido a receber:	0,00

Data: / / Assinatura: _____

Admissão	Dep.	Filhos	Hr/mês	Sal. Cont.	BC-INSS	BC-FGTS
02/01/2006	0	0	220:00	1.600,00		

001193	JOSE HENRIQUE OLIVEIRA DE CARVALHO					
Cargo: Aux. de Escritorio - Aprendiz						
		310 INSS	7,5%		60,00	
		850 Salario Aprendiz	31 dia(s)	800,00		
				800,00	60,00	
			FGTS: 16,00	Líquido a receber:	740,00	

Data: 05/01/2024 Assinatura: José Henrique Oliveira de C

Admissão	Dep.	Filhos	Hr/mês	Sal. Cont.	BC-INSS	BC-FGTS
17/07/2023	0	0	080:00	800,00	800,00	800,00

001251	JOSE RIDESOM SOUSA DE ALMEIDA					
Cargo: Motorista de caçamba						
		011 Salário-Base	31 dia(s)	2.813,80		
		213 Taxa assistencial	1,5%		42,21	
		310 INSS	12%		240,71	
		311 IRRF	7,5%		13,04	
				2.813,80	295,96	
			FGTS: 225,10	Líquido a receber:	2.517,84	

Data: 05/01/2024 Assinatura: José Ridesom Sousa de Almeida

Admissão	Dep.	Filhos	Hr/mês	Sal. Cont.	BC-INSS	BC-FGTS	BCIRRF(S)
27/11/2023	0	0	220:00	2.813,80	2.813,80	2.813,80	2.285,80

001191	JULIANA LOURENCO FREITAS					
Cargo: Aux. de Escritorio - Aprendiz						
		310 INSS	7,5%		60,00	
		850 Salario Aprendiz	31 dia(s)	800,00		
				800,00	60,00	
			FGTS: 16,00	Líquido a receber:	740,00	

Data: 05/01/24 Assinatura: Juliana Lourenço Freitas

Admissão	Dep.	Filhos	Hr/mês	Sal. Cont.	BC-INSS	BC-FGTS
17/07/2023	0	0	080:00	800,00	800,00	800,00

001190	KAYLANE KERSIA SOUZA SILVA					
Cargo: Aux. de Escritorio - Aprendiz						
		310 INSS	7,5%		60,00	
		850 Salario Aprendiz	31 dia(s)	800,00		
				800,00	60,00	
			FGTS: 16,00	Líquido a receber:	740,00	

Data: 05/01/24 Assinatura: Kaylane Kersia S. Silva

Admissão	Dep.	Filhos	Hr/mês	Sal. Cont.	BC-INSS	BC-FGTS
17/07/2023	0	0	080:00	800,00	800,00	800,00

Continua...

Folha de Pagamento

Empresa: A L Teixeira Pinheiro - CNPJ: 69.374.585/0001-06
Mês/Ano: 12/2023
Emissão: 30/12/2023
Estabelecimento: A L Teixeira Pinheiro - 69.374.585/0001-06
Tomador: A L TEIXEIRA PINHEIRO - CNPJ: 69.374.585/0001-06

Código	Empregado	Evento	Referência	Provento	Desconto
001198	LUCAS HUNBERTO CORREIA DA SILVA				
Cargo: Aux. de Escritorio - Aprendiz					
		310 INSS	7,5%		60,00
		850 Salario Aprendiz	31 dia(s)	800,00	
				800,00	60,00
			FGTS: 16,00	Líquido a receber:	740,00

Data: 05/01/24 Assinatura: LUCAS HUMBERTO CORREIA S.

Admissão	Dep.	Filhos	Hr/mês	Sal. Cont.	BC-INSS	BC-FGTS
17/07/2023	0	0	080:00	800,00	800,00	800,00

001218	LUCAS KAUA TEOFILO DE LIMA				
Cargo: AUX. DE ALMOXARIFE					
		011 Salário-Base	31 dia(s)	1.600,00	
		310 INSS	9%		124,20
				1.600,00	124,20
			FGTS: 128,00	Líquido a receber:	1.475,80

Data: 05/01/24 Assinatura: LUCAS Kauã Teofilo de Lima

Admissão	Dep.	Filhos	Hr/mês	Sal. Cont.	BC-INSS	BC-FGTS
30/08/2023	0	0	220:00	1.600,00	1.600,00	1.600,00

001127	LUCIRENE DA SILVA				
Cargo: AUX DE ESCRITORIO					
		011 Salário-Base	31 dia(s)	1.600,00	
		213 Taxa assistencial	1,5%		24,00
		310 INSS	9%		124,20
				1.600,00	148,20
			FGTS: 128,00	Líquido a receber:	1.451,80

Data: 05/01/2024 Assinatura: Lucirene da Silva

Admissão	Dep.	Filhos	Hr/mês	Sal. Cont.	BC-INSS	BC-FGTS
12/05/2023	0	0	220:00	1.600,00	1.600,00	1.600,00

001051	LUIZ VIEIRA RODRIGUES				
Cargo: Motorista de caçamba					
		011 Salário-Base	31 dia(s)	2.813,80	
		213 Taxa assistencial	1,5%		42,21
		310 INSS	12%		240,71
		311 IRRF	7,5%		13,04
				2.813,80	295,96
			FGTS: 225,10	Líquido a receber:	2.517,84
				BCIRRF(S)	
				2.285,80	

Data: 05/01/2024 Assinatura: Luiz Vieira Rodrigues

Admissão	Dep.	Filhos	Hr/mês	Sal. Cont.	BC-INSS	BC-FGTS
08/02/2023	0	0	220:00	2.813,80	2.813,80	2.813,80

Continua...

Folha de Pagamento

Empresa: A L Teixeira Pinheiro - CNPJ: 69.374.585/0001-06
Mês/Ano: 12/2023
Emissão: 30/12/2023
Estabelecimento: A L Teixeira Pinheiro - 69.374.585/0001-06
Tomador: A L TEIXEIRA PINHEIRO - CNPJ: 69.374.585/0001-06

Código	Empregado	Evento	Referência	Provento	Desconto
001031	MANOEL KLEBER FERREIRA				
Cargo: MOTORISTA CARRO PASSEIO					
		011 Salário-Base	31 dia(s)	2.500,00	
		213 Taxa assistencial	1,5%		37,50
		310 INSS	9%		205,20
				2.500,00	242,70
			FGTS: 200,00	Líquido a receber:	2.257,30

Data: 05/01/2024 Assinatura: Manoel Kleber Ferreira

Admissão	Dep.	Filhos	Hr/mês	Sal. Cont.	BC-INSS	BC-FGTS
28/01/2023	0	0	220:00	2.500,00	2.500,00	2.500,00

001253	MARIA DA SOLIDADE MEDEIROS					
Cargo: SERVICOS GERAIS						
		011 Salário-Base	31 dia(s)	1.600,00		
		213 Taxa assistencial	1,5%		24,00	
		310 INSS	9%		124,20	
				1.600,00	148,20	
			FGTS: 128,00	Líquido a receber:	1.451,80	

Data: 05/01/24 Assinatura: MARIA DA SOLIDADE MEDEIROS

Admissão	Dep.	Filhos	Hr/mês	Sal. Cont.	BC-INSS	BC-FGTS
01/12/2023	0	0	220:00	1.600,00	1.600,00	1.600,00

001197	MATEUS DANTAS DE OLIVEIRA					
Cargo: Aux. de Escritorio - Aprendiz						
		310 INSS	7,5%		60,00	
		850 Salario Aprendiz	31 dia(s)	800,00		
				800,00	60,00	
			FGTS: 16,00	Líquido a receber:	740,00	

Data: 05/01/24 Assinatura: MATEUS DANTAS DE OLIVEIRA

Admissão	Dep.	Filhos	Hr/mês	Sal. Cont.	BC-INSS	BC-FGTS
17/07/2023	0	0	080:00	800,00	800,00	800,00

Férias (26/12/2023 a 24/01/2024)						
000013	NAILTON ALVES DE ARAUJO					
Cargo: MOTORISTA CARRETEIRO						
		011 Salário-Base	25 dia(s)	2.542,42		
		213 Taxa assistencial	1,5%		38,14	
		310 INSS	12%		245,97	
				2.542,42	284,11	
			FGTS: 203,39	Líquido a receber:	2.258,31	

Data: 05/01/2024 Assinatura: NAILTON ALVES DE ARAUJO

Admissão	Dep.	Filhos	Hr/mês	Sal. Cont.	BC-INSS	BC-FGTS
01/02/2018	0	0	220:00	3.152,60	2.542,42	2.542,42

Continua...

Folha de Pagamento

Empresa: A L Teixeira Pinheiro - CNPJ: 69.374.585/0001-06
Mês/Ano: 12/2023
Emissão: 30/12/2023
Estabelecimento: A L Teixeira Pinheiro - 69.374.585/0001-06
Tomador: A L TEIXEIRA PINHEIRO - CNPJ: 69.374.585/0001-06

Código	Empregado / Evento	Referência	Provento	Desconto
Férias (07/12/2023 a 05/01/2024)				
000834	PAULO HENRIQUE PEREIRA			
Cargo: Motorista de caçamba				
	011 Salário-Base	6 dia(s)	544,57	
	310 INSS	12%		65,34
			544,57	65,34
		FGTS: 43,56	Líquido a receber:	479,23

Data: 05/09/24 Assinatura: Paulo Henrique Pereira

Admissão	Dep.	Filhos	Hr/mês	Sal. Cont.	BC-INSS	BC-FGTS
20/08/2022	0	0	220:00	2.813,60	544,57	544,57

001204	PEDRO LUCAS QUEIROZ RAZONI			
Cargo: Aux. de Escritorio - Aprendiz				
	310 INSS	7,5%		60,00
	850 Salario Aprendiz	31 dia(s)	800,00	
			800,00	60,00
		FGTS: 16,00	Líquido a receber:	740,00

Data: 05/01/24 Assinatura: Pedro Lucas Queiroz Razoni

Admissão	Dep.	Filhos	Hr/mês	Sal. Cont.	BC-INSS	BC-FGTS
25/07/2023	0	0	080:00	800,00	800,00	800,00

001205	RAIMUNDO NONATO NUNES SILVA JUCA			
Cargo: AUX. DE ALMOXARIFE				
	011 Salário-Base	31 dia(s)	1.600,00	
	310 INSS	9%		124,20
			1.600,00	124,20
		FGTS: 128,00	Líquido a receber:	1.475,80

Data: 05/09/24 Assinatura: Raimundo Nonato

Admissão	Dep.	Filhos	Hr/mês	Sal. Cont.	BC-INSS	BC-FGTS
27/07/2023	0	0	220:00	1.600,00	1.600,00	1.600,00

000122	REGINALDO MISAEL DA COSTA			
Cargo: SERVENTE DE OBRAS				
	011 Salário-Base	31 dia(s)	1.600,00	
	321 Falta	31 dia(s)		1.600,00
			1.600,00	1.600,00
		FGTS:	Líquido a receber:	0,00

Data: / / Assinatura:

Admissão	Dep.	Filhos	Hr/mês	Sal. Cont.	BC-INSS	BC-FGTS
21/11/2018	0	0	220:00	1.600,00		

000489	ROCILDO SOUZA ALMEIDA			
Cargo: Motorista de caçamba				
	011 Salário-Base	31 dia(s)	2.813,60	
	213 Taxa assistencial	1,5%		42,20
	310 INSS	12%		240,68
	311 IRRF	7,5%		13,02
			2.813,60	295,90
		FGTS: 225,08	Líquido a receber:	2.517,70

Data: 05/01/24 Assinatura: Rocildo Souza Almeida

Admissão	Dep.	Filhos	Hr/mês	Sal. Cont.	BC-INSS	BC-FGTS	BCIRRF(S)
23/08/2021	0	0	220:00	2.813,60	2.813,60	2.813,60	2.285,60

Continua...

Folha de Pagamento

Empresa: A L Teixeira Pinheiro - CNPJ: 69.374.585/0001-06
Mês/Ano: 12/2023
Emissão: 30/12/2023
Estabelecimento: A L Teixeira Pinheiro - 69.374.585/0001-06
Tomador: A L TEIXEIRA PINHEIRO - CNPJ: 69.374.585/0001-06

Código	Empregado	Evento	Referência	Provento	Desconto
001213	ROGERO HEMESSON PEREIRA DA SILVA				
Cargo: OPERADOR DE USINA					
		011 Salário-Base	31 dia(s)	5.500,00	
		213 Taxa assistencial	1,5%		82,50
		310 INSS	14%		595,90
		311 IRRF	27,5%		463,67
				5.500,00	1.142,07
			FGTS: 440,00	Líquido a receber:	4.357,93

Data: 05/01/24 Assinatura: Rogerio Hemesson

Admissão	Dep.	Filhos	Hr/mês	Sal. Cont.	BC-INSS	BC-FGTS	BCIRRF(L)
17/08/2023	0	0	220:00	5.500,00	5.500,00	5.500,00	4.904,10

001235	TALES JOSE BEZERRA DE OLIVEIRA				
Cargo: Motorista de caçamba					
		011 Salário-Base	31 dia(s)	2.813,80	
		213 Taxa assistencial	1,5%		42,21
		310 INSS	12%		240,71
		311 IRRF	7,5%		13,04
				2.813,80	295,96
			FGTS: 225,10	Líquido a receber:	2.517,84

Data: 05/01/2024 Assinatura: Tales Jose B. de Oliveira

Admissão	Dep.	Filhos	Hr/mês	Sal. Cont.	BC-INSS	BC-FGTS	BCIRRF(S)
05/10/2023	0	0	220:00	2.813,80	2.813,80	2.813,80	2.285,80

001254	THALES DE ASSIS CAVALCANTE				
Cargo: SERVICOS GERAIS					
		011 Salário-Base	13 dia(s)	670,97	
		213 Taxa assistencial	1,5%		10,06
		310 INSS	7,5%		50,32
				670,97	60,38
			FGTS: 53,67	Líquido a receber:	610,59

Data: 05/01/24 Assinatura: Thales de Assis Cavalcante

Admissão	Dep.	Filhos	Hr/mês	Sal. Cont.	BC-INSS	BC-FGTS
19/12/2023	0	0	220:00	1.600,00	670,97	670,97

Total Geral	(50 empregados)				
		008 Salário-Maternidade		1.600,00	
		010 Salário-Família		59,82	
		011 Salário-Base		96.809,34	
		012 Adicional Noturno		640,00	
		213 Taxa assistencial			1.099,72
		310 INSS			9.314,02
		311 IRRF			2.010,97
		321 Falta	63 dia(s)		3.274,19
		548 Descanso Semanal (Desconto)			74,19
		771 Pro labore		1.320,00	
		850 Salario Aprendiz		7.200,00	
				107.629,16	15.773,09
			FGTS: 7.799,95	Líquido a receber:	91.856,07

BC-INSS: 104.220,96 BC-FGTS: 102.900,96

Fim

FGTS
FUNDO DE GARANTIA DO TEMPO DE SERVIÇO

GRF - GUIA DE RECOLHIMENTO DO FGTS
GERADA EM 05/01/2024 - 09:59:24

GEIP - SEFIP 8.40

01-RAZÃO SOCIAL/NOME				02-DDD/TELEFONE
A L TEIXEIRA PINHEIRO				(0088)97045557
03-FPAS	04-SIMPLES	05-REMUNERAÇÃO	06-QTDE TRABALHADORES	07-ALIQUOTA FGTS
507	1	769.627,92	209	8
08-COD RECOLHIMENTO	09-ID RECOLHIMENTO	10-INSCRIÇÃO/TIPO(8)	11-COMPETÊNCIA	12-DATA DE VALIDADE
155	018080-1	69.374.585/0001-06	12/2023	07/01/2024

13-DEPÓSITO + CONTRIB SOCIAL	14-ENCARGOS	15-TOTAL A RECOLHER
61.570,23	0,00	61.570,23

VALOR FGTS A RECOLHER ATÉ O DIA 07/01/2024

OBS.: MOVIMENTO COM GERAÇÃO DE 2 GRF, TODAS DEVEM SER QUITADAS OBRIGATORIAMENTE.

858300006155 702301802409 107684200868 937458500018

AUTENTICAÇÃO MECÂNICA

FGTS
FUNDO DE GARANTIA DO TEMPO DE SERVIÇO

GRF - GUIA DE RECOLHIMENTO DO FGTS
GERADA EM 05/01/2024 - 09:59:24

GEIP - SEFIP 8.40

01-RAZÃO SOCIAL/NOME				02-DDD/TELEFONE
A L TEIXEIRA PINHEIRO				(0088)97045557
03-FPAS	04-SIMPLES	05-REMUNERAÇÃO	06-QTDE TRABALHADORES	07-ALIQUOTA FGTS
507	1	769.627,92	209	8
08-COD RECOLHIMENTO	09-ID RECOLHIMENTO	10-INSCRIÇÃO/TIPO(8)	11-COMPETÊNCIA	12-DATA DE VALIDADE
155	018080-1	69.374.585/0001-06	12/2023	07/01/2024

13-DEPÓSITO + CONTRIB SOCIAL	14-ENCARGOS	15-TOTAL A RECOLHER
61.570,23	0,00	61.570,23

VALOR FGTS A RECOLHER ATÉ O DIA 07/01/2024

OBS.: MOVIMENTO COM GERAÇÃO DE 2 GRF, TODAS DEVEM SER QUITADAS OBRIGATORIAMENTE.

858300006155 702301802409 107684200868 937458500018

AUTENTICAÇÃO MECÂNICA

bradesco
net empresa

Comprovante de Transação Bancária

FGTS

Data da operação: 05/01/2024 - 15h37

Nº de controle: 425.853.156.540.006.682 | Autenticação bancária: 098.390.912

Conta de débito:	**Agência: 455 | Conta: 46537-2 | Tipo: Conta-Corrente**
Empresa:	**A L TEIXEIRA PINHEIRO | CNPJ: 069.374.585/0001-06**

Código de barras:	**85830000615-5 70230180240-9 10768420086-8 93745850001-8**
Empresa/Órgão:	**FGTS/GRF C/TOMADOR**
Identif. empresa:	**869374585**
CNPJ/CEI:	**69.374.585/0001-06**
Cod. convênio:	**0180**
Competência:	**12/2023**
Data de validade:	**07/01/2024**
Data de débito:	**05/01/2024**
Valor do pagamento:	**R$ 61.570,23**

A transação acima foi realizada por meio do Bradesco Net Empresa.
O lançamento consta no extrato de Conta-Corrente do cliente A L TEIXEIRA PINHEIRO , junto à Agência 455, da data de pagamento.
Esse documento serve como comprovante de pagamento. Portanto, ele deverá ser guardado juntamente com a guia que originou o pagamento, para apresentação ao(s) Órgão(s) fiscalizados, quando solicitado.

Autenticação

e65e7uLz emBHtM8F A4jDCV9L Etv2rpdz uL#ErJ5D XA8SRfTb ?WzJDHqA SeiI3oKM
JhA7owqj LJ8qazqo YkrMcCPe MQhcIV#2 TiP4@8Ge 3UxDPB9A LPysd4Yd oMdrjPyx
WmifodAo #akbqmVi grrGbxvT qUfkCcMt Rwr@ydLv MwsWXwAo 00500524 00170057

SAC - Serviço de Apoio ao Cliente	Alô Bradesco 0800 704 8383	Deficiente Auditivo ou de Fala 0800 722 0099	Cancelamentos, Reclamações e Informações. Atendimento 24 horas, 7 dias por semana.	Demais telefones consulte o site Fale Conosco

Ouvidoria 0800 727 9933 Atendimento de segunda a sexta-feira, das 8h às 18h, exceto feriados.

FGTS
FUNDO DE GARANTIA DO TEMPO DE SERVIÇO

GRF - GUIA DE RECOLHIMENTO DO FGTS
GERADA EM 05/01/2024 - 09:59:24

GFIP - SEFIP 8.40

01-RAZÃO SOCIAL/NOME				02-DDD/TELEFONE
A L TEIXEIRA PINHEIRO				(0088)97045557
03-FPAS	04-SIMPLES	05-REMUNERAÇÃO	06-QTDE TRABALHADORES	07-ALÍQUOTA FGTS
507	1	8.966,66	9	2
08-COD RECOLHIMENTO	09-ID RECOLHIMENTO	10-INSCRIÇÃO/TIPO(0)	11-COMPETÊNCIA	12-DATA DE VALIDADE
155	018000-2	69.374.585/0001-06	12/2023	07/01/2024

13-DEPÓSITO + CONTRIB SOCIAL	14-ENCARGOS	15-TOTAL A RECOLHER
179,33	0,00	179,33

VALOR FGTS A RECOLHER ATÉ O DIA 07/01/2024

OBS.: MOVIMENTO COM GERAÇÃO DE 2 GRF, TODAS DEVEM SER QUITADAS OBRIGATORIAMENTE.

858800000016 793301802402 107684200060 937458500018

AUTENTICAÇÃO MECÂNICA

FGTS
FUNDO DE GARANTIA DO TEMPO DE SERVIÇO

GRF - GUIA DE RECOLHIMENTO DO FGTS
GERADA EM 05/01/2024 - 09:59:24

GFIP - SEFIP 8.40

01-RAZÃO SOCIAL/NOME				02-DDD/TELEFONE
A L TEIXEIRA PINHEIRO				(0088)97045557
03-FPAS	04-SIMPLES	05-REMUNERAÇÃO	06-QTDE TRABALHADORES	07-ALÍQUOTA FGTS
507	1	8.966,66	9	2
08-COD RECOLHIMENTO	09-ID RECOLHIMENTO	10-INSCRIÇÃO/TIPO(0)	11-COMPETÊNCIA	12-DATA DE VALIDADE
155	018000-2	69.374.585/0001-06	12/2023	07/01/2024

13-DEPÓSITO + CONTRIB SOCIAL	14-ENCARGOS	15-TOTAL A RECOLHER
179,33	0,00	179,33

VALOR FGTS A RECOLHER ATÉ O DIA 07/01/2024

OBS.: MOVIMENTO COM GERAÇÃO DE 2 GRF, TODAS DEVEM SER QUITADAS OBRIGATORIAMENTE.

858800000016 793301802402 107684200060 937458500018

AUTENTICAÇÃO MECÂNICA



bradesco
net empresa

Comprovante de Transação Bancária

FGTS

Data da operação: 05/01/2024 - 15h37

Nº de controle: 425.853.156.540.006.682 | Autenticação bancária: 098.390.814

Conta de débito:	**Agência: 455 | Conta: 46537-2 | Tipo: Conta-Corrente**
Empresa:	**A L TEIXEIRA PINHEIRO | CNPJ: 069.374.585/0001-06**

Código de barras:	**85880000001-6 79330180240-2 10768420006-0 93745850001-8**
Empresa/Órgão:	**FGTS/GRF C/TOMADOR**
Identif. empresa:	**069374585**
CNPJ/CEI:	**69.374.585/0001-06**
Cod. convênio:	**0180**
Competência:	**12/2023**
Data de validade:	**07/01/2024**
Data de débito:	**05/01/2024**
Valor do pagamento:	**R$ 179,33**

A transação acima foi realizada por meio do Bradesco Net Empresa.
O lançamento consta no extrato de Conta-Corrente do cliente A L TEIXEIRA PINHEIRO , junto à Agência 455, da data de pagamento.
Esse documento serve como comprovante de pagamento. Portanto, ele deverá ser guardado juntamente com a guia que originou o pagamento, para apresentação ao(s) Órgão(s) fiscalizados, quando solicitado.

Autenticação

S8C33hy7 drUZc*12 DynDUkiu @4y7T@sT 4J7wXCJC BkO6zpnE YrcRJ4kD mJ1lSLwQ
JKE1KEU6 dIY29z1Y *b*lcbVq oCGXyHkc NJxU*otW NjxSizxM V87qJmtF YWmPNs7G
P*YxbVVm JrkFnoBT ea26R*Fb vHBEewXC oCao*XnH e3YVmwTN 00000024 00190079

SAC - Serviço de Apoio ao Cliente	Alô Bradesco 0800 704 8383	Deficiente Auditivo ou de Fala 0800 722 0099	Cancelamentos, Reclamações e Informações. Atendimento 24 horas, 7 dias por semana.	Demais telefones consulte o site Fale Conosco

Ouvidoria 0800 727 9933 Atendimento de segunda a sexta-feira, das 8h às 18h, exceto feriados.

Receita Federal

Documento de Arrecadação de Receitas Federais

CNPJ	Razão Social
69.374.585/0001-06	A L TEIXEIRA PINHEIRO LTDA

Período de Apuração	Data de Vencimento	Número do Documento
Dezembro/2023	19/01/2024	07.16.24008.1305290-0

Pagar este documento até: **19/01/2024**

Observações: **Nº Recibo Declaração: 50000195866988**

Valor Total do Documento: **177.316,52**

Composição do Documento de Arrecadação

Código	Denominação	Principal	Multa	Juros	Total
0561	IRRF - RENDIMENTO DO TRABALHO ASSALARIADO 07 IRRF - RD TRB ASSAL PAÍS/AUS NO EXT A SERV PAÍS PA:12/2023 Vencimento:19/01/2024	28.745,05			28.745,05
1138	CONTRIB PREVIDENCIÁRIA EMPRESA/EMPREGADOR 04 CP PATRONAL - CONTRIBUINTES INDIVIDUAIS PA:12/2023 Vencimento:19/01/2024	264,00			264,00
1170	CP TERCEIROS - SALÁRIO EDUCAÇÃO 01 CP TERCEIROS - SALÁRIO EDUCAÇÃO PA:12/2023 Vencimento:19/01/2024	2.933,92			2.933,92
1176	CP TERCEIROS - INCRA 01 CP TERCEIROS - INCRA PA:12/2023 Vencimento:19/01/2024	234,71			234,71
1181	CP TERCEIROS - SENAI 01 CP TERCEIROS - SENAI PA:12/2023 Vencimento:19/01/2024	1.173,56			1.173,56
1184	CP TERCEIROS - SESI 01 CP TERCEIROS - SESI PA:12/2023 Vencimento:19/01/2024	1.760,35			1.760,35
1200	CP TERCEIROS - SEBRAE 01 CP TERCEIROS - SEBRAE PA:12/2023 Vencimento:19/01/2024	704,14			704,14
1646	CONTRIB PREV RISCO AMBIENTAL/APOSENT ESPECIAL 01 CP PATRONAL - GILRAT AJUSTADO PA:12/2023 Vencimento:19/01/2024	3.352,77			3.352,77
1170	CP TERCEIROS - SALÁRIO EDUCAÇÃO 01 CP TERCEIROS - SALÁRIO EDUCAÇÃO PA:12/2023 Vencimento:19/01/2024 CNO:90.003.36610/78	175,52			175,52
1176	CP TERCEIROS - INCRA 01 CP TERCEIROS - INCRA	14,04			14,04

85870001773 1 16520385240 1 19071624008 6 13052900936 4

AUTENTICAÇÃO MECÂNICA

Documento de Arrecadação de Receitas Federais

85870001773 1 | 16520385240 1 | 19071624008 6 | 13052900936 4

CNPJ: 69.374.585/0001-06
Número: 07.16.24008.1305290-0
Pagar até: 19/01/2024
Valor: 177.316,52

Pague com o PIX

Emissão de comprovantes - 3o nível

G3331916270148031
19/01/2024 16:35:18

```
SISBB  -  SISTEMA DE INFORMACOES BANCO DO BRASIL
19/01/2024 -      AUTOATENDIMENTO       - 16.35.18
1604701604          SEGUNDA VIA                0001

            COMPROVANTE DE PAGAMENTO

CLIENTE: A L TEIXEIRA PINHEIRO
AGENCIA: 1604-7 CONTA:         30.973-7
================================================
Convenio  RFB-DARF CODIGO DE BARRAS
Agente Arrecadador: CNC 001 Banco do Brasil S.A.
Codigo de Barras   85870001773-1   16520385240-1
                   19071624008-6   13052900936-4
Data do pagamento                        18/01/2024
Numero do Documento          07.16.24008.1305290-0
Valor Total                              177.316,52
------------------------------------------------
 Modelo aprovado pelo Ato Declaratorio Executivo
   Conjunto nº 01 de 31 de outubro de 2011
------------------------------------------------
DOCUMENTO:  011801
AUTENTICACAO SISBB:          E.0C7.02C.DE6.AEF.559
```

Transação efetuada com sucesso por: J4884556 ANTONIO LUIZ TEIXEIRA PINHEIRO.

Receita Federal

Documento de Arrecadação de Receitas Federais

CNPJ	Razão Social
69.374.585/0001-06	A L TEIXEIRA PINHEIRO LTDA

Período de Apuração	Data de Vencimento	Número do Documento
31/12/2023	24/01/2024	07.01.24004.4056128-0

Pagar este documento até
24/01/2024

Valor Total do Documento
250.027,96

Observações

Darf emitido pelo Sicalc Web

Composição do Documento de Arrecadação

Código	Denominação	Principal	Multa	Juros	Total
2172	COFINS - CONTRIB P/ FIN. SEG. SOCIAL 01 COFINS - FATURAMENTO/PJ EM GERAL PA 12/2023 Vencimento 24/01/2024	250.027,96			250.027,96
	Totais	250.027,96	0,00	0,00	250.027,96

85840002500 3 27960385240 5 24070124004 2 40561280916 8

AUTENTICAÇÃO MECÂNICA

Documento de Arrecadação de Receitas Federais

85840002500 3 27960385240 5 24070124004 2 40561280916 8

CNPJ:	69.374.585/0001-06
Número:	07.01.24004.4056128-0
Pagar até:	24/01/2024
Valor:	250.027,96

Pague com o PIX

```
SISBB  -  SISTEMA DE INFORMACOES BANCO DO BRASIL
23/01/2024 -      AUTOATENDIMENTO       - 10.20.53
1604701604          SEGUNDA VIA                0001

            COMPROVANTE DE PAGAMENTO

CLIENTE: A L TEIXEIRA PINHEIRO
AGENCIA: 1604-7 CONTA:         30.973-7
================================================
Convenio  RFB-DARF CODIGO DE BARRAS
Agente Arrecadador: CNC 001 Banco do Brasil S.A.
Codigo de Barras   85840002500-3   27960385240-5
                   24070124004-2   40561280916-8
Data do pagamento                      23/01/2024
Numero do Documento          07.01.24004.4056128-0
Valor Total                            250.027,96
------------------------------------------------
 Modelo aprovado pelo Ato Declaratorio Executivo
   Conjunto nº 01 de 31 de outubro de 2011
------------------------------------------------
DOCUMENTO:  012308
AUTENTICACAO SISBB:          A.6B8.264.A34.FAE.B64
```

Transação efetuada com sucesso por: J4884556 ANTONIO LUIZ TEIXEIRA PINHEIRO.

Receita Federal

Documento de Arrecadação de Receitas Federais

CNPJ	Razão Social
69.374.585/0001-06	A L TEIXEIRA PINHEIRO LTDA

Período de Apuração	Data de Vencimento	Número do Documento	Pagar este documento até
31/12/2023	24/01/2024	07.01.24004.4073002-3	24/01/2024

Observações

Darf emitido pelo Sicalc Web

Valor Total do Documento: 54.112,82

Composição do Documento de Arrecadação

Código	Denominação	Principal	Multa	Juros	Total
8109	PIS - FATURAMENTO	54.112,82			54.112,82
	02 PIS - FATURAMENTO - PJ EM GERAL				
	PA 12/2023 Vencimento 24/01/2024				
	Totais	54.112,82	0,00	0,00	54.112,82

SENDA (Versão 5.1.7) Página: 1/1 04/01/2024 10:55:38

85850000541 1 12820385240 7 24070124004 2 40730023302 0

AUTENTICAÇÃO MECÂNICA

Documento de Arrecadação de Receitas Federais

85850000541 1 12820385240 7 24070124004 2 40730023302 0

Pague com o PIX

CNPJ:	69.374.585/0001-06
Número:	07.01.24004.4073002-3
Pagar até:	24/01/2024
Valor:	54.112,82

G3342309273841221
23/01/2024 10:20:52

Emissão de comprovantes - 3o nível

SISBB - SISTEMA DE INFORMACOES BANCO DO BRASIL
23/01/2024 - AUTOATENDIMENTO - 10.20.53
1604701604 SEGUNDA VIA 0001

COMPROVANTE DE PAGAMENTO

CLIENTE: A L TEIXEIRA PINHEIRO
AGENCIA: 1604-7 CONTA: 30.973-7

Convenio RFB-DARF CODIGO DE BARRAS
Agente Arrecadador: CNC 001 Banco do Brasil S.A.
Codigo de Barras 85850000541-1 12820385240-7
24070124004-2 40730023302-0
Data do pagamento 23/01/2024
Numero do Documento 07.01.24004.4073002-3
Valor Total 54.112,82

Modelo aprovado pelo Ato Declaratorio Executivo
Conjunto nº 01 de 31 de outubro de 2011

DOCUMENTO: 012307
AUTENTICACAO SISBB: 5.C11.C33.142.045.EF3

CAIXA

Protocolo de Envio de Arquivos

Prezado cliente,

Seus arquivos foram armazenados na Caixa Econômica Federal em 05/01/2024 10:03:48.

Este protocolo é sua garantia de que o arquivo foi devidamente recebido e armazenado para processamento pela Caixa Econômica Federal. Havendo ocorrências impeditivas no processamento do arquivo será enviada uma nota explicativa para a sua caixa postal no Conectividade Social contendo a(s) ocorrência(s) encontrada(s) e as ações necessárias para a solução.

Informações Complementares:

O número de protocolo do arquivo JdZWqvGYMzk00000.SFP é:

6b816534-2380-4791-8b21-28ce0529cf71

Transmissor: CASIF CONTABILIDADE LTDA:03849653000138
Inscrição do Transmissor: 03849653000138
Responsável: CASIF CONTABILIDADE EIRELE
Inscrição do Responsável: 39037258387
Competência: 12/2023
NRA: JdZWqvGYMzk00000
Base de Processamento: Fortaleza / CE
Código de Recolhimento: 155
Contato: CLAUDIO RICARDO
Telefone: 008532534330

FGTS - FUNDO DE GARANTIA DO TEMPO DE SERVIÇO

GFIP - SEFIP 8.40 (17/10/2022)

DATA: 05/01/2024
HORA: 09:59:24
PÁG : 001/001

RELATÓRIO ANALÍTICO DA GRF

EMPRESA: A L TEIXEIRA PINHEIRO
COMPETÊNCIA: 12/2023 CÓD REC: 155 FPAS: 507 INSCRIÇÃO: 69.374.585/0001-06
SIMPLES: 1

	FGTS - 8%	FGTS - 2%
QTDE TRABALHADORES	209	9
REMUNERAÇÃO	769.627,92	8.966,66
DEPÓSITO	61.570,23	179,33
ENCARGOS FGTS	0,00	0,00
CONTRIB SOCIAL	0,00	0,00
ENCARGOS CONTRIB SOC	0,00	0,00
TOTAL A RECOLHER	61.570,23	179,33

VALIDADE DO CÁLCULO: até 07/01/2024

RELATÓRIO PARA SIMPLES CONFERÊNCIA, NÃO É VÁLIDO PARA QUITAÇÃO.

A(S) GRF(S), PARA FINS DE QUITAÇÃO, SERÁ(ÃO) IMPRESSA(S) SOMENTE APÓS TRANSMISSÃO DO ARQUIVO VALIDADO PELO CONECTIVIDADE SOCIAL.

MINISTÉRIO DA FAZENDA - MF

GFIP - SEFIP 8.40 (17/10/2022) TABELAS 44.0 (25/01/2022)

DATA: 05/01/2024
HORA: 09:59:24
PÁG : 0001

COMPROVANTE DE DECLARAÇÃO DAS CONTRIBUIÇÕES A RECOLHER À PREVIDÊNCIA SOCIAL E A OUTRAS ENTIDADES E FUNDOS POR FPAS
TOMADOR

N° ARQUIVO: JdZWqvGYMzk0000-0

EMPRESA: A L TEIXEIRA PINHEIRO — INSCRIÇÃO: 69.374.585/0001-06

COMP: 12/2023 COD REC: 155 COD GPS: 2100 FPAS: 507 OUTRAS ENT: 0079 SIMPLES: 1 ALIQ RAT: 3,0 FAP: 0,95 RAT AJUSTADO: 2,85

TOMADOR/OBRA: A L TEIXEIRA PINHEIRO — N° CONTROLE: I1iWiv1914M0000-3 — INSCRIÇÃO: 69.374.585/0001-06

LOGRADOURO: ROD HUMBERTO TEIXEIRA SN CE 060 KM 367 — BAIRRO: BARREIRAS — CNAE PREPONDERANTE: 4211101

CIDADE: IGUATU — UF: CE — CEP: 63510-500 — TELEFONE: 88-97045557 — CNAE: 4211101

APURAÇÃO DO VALOR A RECOLHER:	507	620	744	779	TOTAL
SEGURADO					
Empregados/Avulsos	10.758,31	0,00	0,00	0,00	10.758,31
Contribuintes Individuais	145,20	0,00	0,00	0,00	145,20
EMPRESA					
Empregados/Avulsos	23.471,39	0,00	0,00	0,00	23.471,39
Contribuintes Individuais	264,00	0,00	0,00	0,00	264,00
RAT	3.344,67	0,00	0,00	0,00	3.344,67
RAT - Agentes Nocivos	0,00	0,00	0,00	0,00	0,00
Valores Pagos a Cooperativas	0,00	0,00	0,00	0,00	0,00
Adicional Cooperativas	0,00	0,00	0,00	0,00	0,00
Comercialização Produção	0,00	0,00	0,00	0,00	0,00
Evento Desportivo/Patrocínio	0,00	0,00	0,00	0,00	0,00
RECOLHIMENTO COMP ANT - VALOR INSS	0,00	0,00	0,00	0,00	0,00
(-) Retenção Lei 9.711/98	0,00	0,00	0,00	0,00	0,00
(-) Sal. Família/Sal. Maternidade	1.659,82	0,00	0,00	0,00	1.659,82
(-) Compensação	0,00	0,00	0,00	0,00	0,00
VALOR A RECOLHER - PREVIDÊNCIA SOCIAL	36.323,75	0,00	0,00	0,00	36.323,75
OUTRAS ENTIDADES	6.806,70	0,00	0,00	0,00	6.806,70
RECOLH COMP ANT - VALOR OUT ENTID	0,00	0,00	0,00	0,00	0,00
VALOR A RECOLHER - OUTRAS ENTIDADES	6.806,70	0,00	0,00	0,00	6.806,70
TOTAL A RECOLHER	43.130,45	0,00	0,00	0,00	43.130,45

(*) Os valores de retenção, salário-família/salário-maternidade e compensação demonstrados são os efetivamente abatidos.

A DECLARAÇÃO DE DADOS CONSTANTES DESTA GFIP E DO ARQUIVO SEFIP CORRESPONDENTE A CONTRIBUIÇÃO PREVIDENCIÁRIA, EQUIVALE A CONFISSÃO DE DÍVIDA DOS VALORES DELA DECORRENTES E CONSTITUI(EM)CRÉDITO(S) PASSÍVEL(IS) DE INSCRIÇÃO EM DÍVIDA ATIVA, NA AUSÊNCIA DO OPORTUNO RECOLHIMENTO OU PARCELAMENTO,E CONSEQUENTE EXECUÇÃO JUDICIAL NOS TERMOS DA LEI No 6.830/80.

O EMPREGADOR/CONTRIBUINTE, RENUNCIANDO EXPRESSAMENTE A QUALQUER CONTESTAÇÃO QUANTO AO VALOR E PROCEDÊNCIA DESTA DECLARAÇÃO/DÍVIDA, ASSUME INTEGRAL RESPONSABILIDADE PELA EXATIDÃO DO MONTANTE DECLARADO E CONFESSADO, FICANDO, ENTRETANTO, RESSALVADO A SECRETARIA DA RECEITA FEDERAL DO BRASIL O DIREITO DE APURAR, A QUALQUER TEMPO, A EXISTÊNCIA DE OUTRAS IMPORTANCIAS DEVIDAS NÃO INCLUÍDAS NESTE INSTRUMENTO, AINDA QUE RELATIVAS AO MESMO PERÍODO.

O EMPREGADOR/CONTRIBUINTE RECONHECE QUE A PRESENTE CONFISSÃO DE DÍVIDA NÃO OBRIGA A SECRETARIA DA RECEITA FEDERAL DO BRASIL A EXPEDIR DOCUMENTO COMPROBATÓRIO DA INEXISTÊNCIA DE DÉBITO, SALVO SE SEU CRÉDITO FOR GARANTIDO NA FORMA DOS ARTS. 258 E 259 DO REGULAMENTO DA PREVIDÊNCIA SOCIAL, APROVADO PELO DECRETO 3.048, DE 12/05/1999, E ALTERAÇÕES POSTERIORES.

MINISTÉRIO DA FAZENDA - MF

GFIP - SEFIP 8.40 (17/10/2022) TABELAS 44.0 (25/01/2022)

DATA: 05/01/2024
HORA: 09:59:24
PÁG : 0002

COMPROVANTE DE DECLARAÇÃO DAS CONTRIBUIÇÕES A RECOLHER À PREVIDÊNCIA SOCIAL E A OUTRAS ENTIDADES E FUNDOS POR FPAS
TOMADOR

EMPRESA: A L TEIXEIRA PINHEIRO
Nº ARQUIVO: JdZWqvGYMzk0000-0
COMP: 12/2023 COD REC: 155 COD GPS: 2208 FPAS: 507 OUTRAS ENT: 0079 SIMPLES: 1 ALIQ RAT: 3,0 FAP: 0,95 RAT AJUSTADO: 2,85
INSCRIÇÃO: 69.374.585/0001-06
TOMADOR/OBRA: BR 230 FARIAS BRITO Nº CONTROLE: OuWroUL0rR70000-9 INSCRIÇÃO: 900033661078
LOGRADOURO: ROD HUMBERTO TEIXEIRA SN CE 060 KM 367 BAIRRO: BARREIRAS CNAE PREPONDERANTE: 4211101
CIDADE: IGUATU UF: CE CEP: 63510-500 TELEFONE: 88-97045557 CNAE: 4211101

APURAÇÃO DO VALOR A RECOLHER:	507	620	744	779	TOTAL
SEGURADO					
Empregados/Avulsos	600,51	0,00	0,00	0,00	600,51
Contribuintes Individuais	0,00	0,00	0,00	0,00	0,00
EMPRESA					
Empregados/Avulsos	1.404,19	0,00	0,00	0,00	1.404,19
Contribuintes Individuais	0,00	0,00	0,00	0,00	0,00
RAT	200,09	0,00	0,00	0,00	200,09
RAT - Agentes Nocivos	0,00	0,00	0,00	0,00	0,00
Valores Pagos a Cooperativas	0,00	0,00	0,00	0,00	0,00
Adicional Cooperativas	0,00	0,00	0,00	0,00	0,00
Comercialização Produção	0,00	0,00	0,00	0,00	0,00
Evento Desportivo/Patrocínio	0,00	0,00	0,00	0,00	0,00
RECOLHIMENTO COMP ANT - VALOR INSS	0,00	0,00	0,00	0,00	0,00
(-) Retenção Lei 9.711/98	0,00	0,00	0,00	0,00	0,00
(-) Sal. Família/Sal. Maternidade	0,00	0,00	0,00	0,00	0,00
(-) Compensação	0,00	0,00	0,00	0,00	0,00
VALOR A RECOLHER - PREVIDÊNCIA SOCIAL	2.204,79	0,00	0,00	0,00	2.204,79
OUTRAS ENTIDADES	407,21	0,00	0,00	0,00	407,21
RECOLH COMP ANT - VALOR OUT ENTID	0,00	0,00	0,00	0,00	0,00
VALOR A RECOLHER - OUTRAS ENTIDADES	407,21	0,00	0,00	0,00	407,21
TOTAL A RECOLHER	2.612,00	0,00	0,00	0,00	2.612,00

(*) Os valores de retenção, salário-família/salário-maternidade e compensação demonstrados são os efetivamente abatidos.

A DECLARAÇÃO DE DADOS CONSTANTES DESTA GFIP E DO ARQUIVO SEFIP CORRESPONDENTE A CONTRIBUIÇÃO PREVIDENCIÁRIA, EQUIVALE A CONFISSÃO DE DÍVIDA DOS VALORES DELA DECORRENTES E CONSTITUI(EM)CRÉDITO(S) PASSÍVEL(IS) DE INSCRIÇÃO EM DÍVIDA ATIVA, NA AUSÊNCIA DO OPORTUNO RECOLHIMENTO OU PARCELAMENTO,E CONSEQUENTE EXECUÇÃO JUDICIAL NOS TERMOS DA LEI No 6.830/80.

O EMPREGADOR/CONTRIBUINTE, RENUNCIANDO EXPRESSAMENTE A QUALQUER CONTESTAÇÃO QUANTO AO VALOR E PROCEDÊNCIA DESTA DECLARAÇÃO/DÍVIDA, ASSUME INTEGRAL RESPONSABILIDADE PELA EXATIDÃO DO MONTANTE DECLARADO E CONFESSADO, FICANDO, ENTRETANTO, RESSALVADO A SECRETARIA DA RECEITA FEDERAL DO BRASIL O DIREITO DE APURAR, A QUALQUER TEMPO, A EXISTÊNCIA DE OUTRAS IMPORTANCIAS DEVIDAS NÃO INCLUÍDAS NESTE INSTRUMENTO, AINDA QUE RELATIVAS AO MESMO PERÍODO.

O EMPREGADOR/CONTRIBUINTE RECONHECE QUE A PRESENTE CONFISSÃO DE DÍVIDA NÃO OBRIGA A SECRETARIA DA RECEITA FEDERAL DO BRASIL A EXPEDIR DOCUMENTO COMPROBATÓRIO DA INEXISTÊNCIA DE DÉBITO, SALVO SE SEU CRÉDITO FOR GARANTIDO NA FORMA DOS ARTS. 258 E 259 DO REGULAMENTO DA PREVIDÊNCIA SOCIAL, APROVADO PELO DECRETO 3.048, DE 12/05/1999, E ALTERAÇÕES POSTERIORES.

COMPROVANTE DE DECLARAÇÃO DAS CONTRIBUIÇÕES A RECOLHER À PREVIDÊNCIA SOCIAL E A OUTRAS ENTIDADES E FUNDOS POR FPAS
TOMADOR

Nº ARQUIVO: JdZWqvGYMzk0000-0

EMPRESA: A L TEIXEIRA PINHEIRO INSCRIÇÃO: 69.374.585/0001-06

COMP: 12/2023 COD REC: 155 COD GPS: 2208 FPAS: 507 OUTRAS ENT: 0079 SIMPLES: 1 ALIQ RAT: 3,0 FAP: 0,95 RAT AJUSTADO: 2,85

TOMADOR/OBRA: CBUQ IGUATU Nº CONTROLE: L04XHDtU3u30000-4 INSCRIÇÃO: 900072721472

LOGRADOURO: ROD HUMBERTO TEIXEIRA SN CE 060 KM 367 BAIRRO: BARREIRAS CNAE PREPONDERANTE: 4211101

CIDADE: IGUATU UF: CE CEP: 63510-500 TELEFONE: 88-97045557 CNAE: 4211101

APURAÇÃO DO VALOR A RECOLHER:	507	620	744	779	TOTAL
SEGURADO					
Empregados/Avulsos	350,08	0,00	0,00	0,00	350,08
Contribuintes Individuais	0,00	0,00	0,00	0,00	0,00
EMPRESA					
Empregados/Avulsos	734,15	0,00	0,00	0,00	734,15
Contribuintes Individuais	0,00	0,00	0,00	0,00	0,00
RAT	104,61	0,00	0,00	0,00	104,61
RAT - Agentes Nocivos	0,00	0,00	0,00	0,00	0,00
Valores Pagos a Cooperativas	0,00	0,00	0,00	0,00	0,00
Adicional Cooperativas	0,00	0,00	0,00	0,00	0,00
Comercialização Produção	0,00	0,00	0,00	0,00	0,00
Evento Desportivo/Patrocínio	0,00	0,00	0,00	0,00	0,00
RECOLHIMENTO COMP ANT - VALOR INSS	0,00	0,00	0,00	0,00	0,00
(-) Retenção Lei 9.711/98	0,00	0,00	0,00	0,00	0,00
(-) Sal. Família/Sal. Maternidade	0,00	0,00	0,00	0,00	0,00
(-) Compensação	0,00	0,00	0,00	0,00	0,00
VALOR A RECOLHER - PREVIDÊNCIA SOCIAL	1.188,84	0,00	0,00	0,00	1.188,84
OUTRAS ENTIDADES	212,90	0,00	0,00	0,00	212,90
RECOLH COMP ANT - VALOR OUT ENTID	0,00	0,00	0,00	0,00	0,00
VALOR A RECOLHER - OUTRAS ENTIDADES	212,90	0,00	0,00	0,00	212,90
TOTAL A RECOLHER	1.401,74	0,00	0,00	0,00	1.401,74

(*) Os valores de retenção, salário-família/salário-maternidade e compensação demonstrados são os efetivamente abatidos.

A DECLARAÇÃO DE DADOS CONSTANTES DESTA GFIP E DO ARQUIVO SEFIP CORRESPONDENTE A CONTRIBUIÇÃO PREVIDENCIÁRIA, EQUIVALE A CONFISSÃO DE DÍVIDA DOS VALORES DELA DECORRENTES E CONSTITUI(EM)CRÉDITO(S) PASSÍVEL(IS) DE INSCRIÇÃO EM DÍVIDA ATIVA, NA AUSÊNCIA DO OPORTUNO RECOLHIMENTO OU PARCELAMENTO,E CONSEQUENTE EXECUÇÃO JUDICIAL NOS TERMOS DA LEI No 6.830/80.

O EMPREGADOR/CONTRIBUINTE, RENUNCIANDO EXPRESSAMENTE A QUALQUER CONTESTAÇÃO QUANTO AO VALOR E PROCEDÊNCIA DESTA DECLARAÇÃO/DÍVIDA, ASSUME INTEGRAL RESPONSABILIDADE PELA EXATIDÃO DO MONTANTE DECLARADO E CONFESSADO, FICANDO, ENTRETANTO, RESSALVADO A SECRETARIA DA RECEITA FEDERAL DO BRASIL O DIREITO DE APURAR, A QUALQUER TEMPO, A EXISTÊNCIA DE OUTRAS IMPORTANCIAS DEVIDAS NÃO INCLUÍDAS NESTE INSTRUMENTO, AINDA QUE RELATIVAS AO MESMO PERÍODO.

O EMPREGADOR/CONTRIBUINTE RECONHECE QUE A PRESENTE CONFISSÃO DE DÍVIDA NÃO OBRIGA A SECRETARIA DA RECEITA FEDERAL DO BRASIL A EXPEDIR DOCUMENTO COMPROBATÓRIO DA INEXISTÊNCIA DE DÉBITO, SALVO SE SEU CRÉDITO FOR GARANTIDO NA FORMA DOS ARTS. 258 E 259 DO REGULAMENTO DA PREVIDÊNCIA SOCIAL, APROVADO PELO DECRETO 3.048, DE 12/05/1999, E ALTERAÇÕES POSTERIORES.

MINISTÉRIO DA FAZENDA - MF

GFIP - SEFIP 8.40 (17/10/2022) TABELAS 44.0 (25/01/2022)

DATA: 05/01/2024
HORA: 09:59:24
PÁG : 0004

COMPROVANTE DE DECLARAÇÃO DAS CONTRIBUIÇÕES A RECOLHER À PREVIDÊNCIA SOCIAL E A OUTRAS ENTIDADES E FUNDOS POR FPAS
TOMADOR

EMPRESA: A L TEIXEIRA PINHEIRO
N° ARQUIVO: JdZWqvGYMzk0000-0
INSCRIÇÃO: 69.374.585/0001-06

COMP: 12/2023 COD REC: 155 COD GPS: 2208 FPAS: 507 OUTRAS ENT: 0079 SIMPLES: 1 ALIQ RAT: 3,0 FAP: 0,95 RAT AJUSTADO: 2,85

TOMADOR/OBRA: MERCADO VARZEA ALEGRE N° CONTROLE: OAqhp5lGw4c0000-7 INSCRIÇÃO: 900075827076

LOGRADOURO: ROD HUMBERTO TEIXEIRA SN CE 060 KM 367 BAIRRO: BARREIRAS CNAE PREPONDERANTE: 4211101

CIDADE: IGUATU UF: CE CEP: 63510-500 TELEFONE: 88-97045557 CNAE: 4211101

APURAÇÃO DO VALOR A RECOLHER:	507	620	744	779	TOTAL
SEGURADO					
Empregados/Avulsos	424,26	0,00	0,00	0,00	424,26
Contribuintes Individuais	0,00	0,00	0,00	0,00	0,00
EMPRESA					
Empregados/Avulsos	1.064,00	0,00	0,00	0,00	1.064,00
Contribuintes Individuais	0,00	0,00	0,00	0,00	0,00
RAT	151,62	0,00	0,00	0,00	151,62
RAT - Agentes Nocivos	0,00	0,00	0,00	0,00	0,00
Valores Pagos a Cooperativas	0,00	0,00	0,00	0,00	0,00
Adicional Cooperativas	0,00	0,00	0,00	0,00	0,00
Comercialização Produção	0,00	0,00	0,00	0,00	0,00
Evento Desportivo/Patrocínio	0,00	0,00	0,00	0,00	0,00
RECOLHIMENTO COMP ANT - VALOR INSS	0,00	0,00	0,00	0,00	0,00
(-) Retenção Lei 9.711/98	0,00	0,00	0,00	0,00	0,00
(-) Sal. Família/Sal. Maternidade	0,00	0,00	0,00	0,00	0,00
(-) Compensação	0,00	0,00	0,00	0,00	0,00
VALOR A RECOLHER - PREVIDÊNCIA SOCIAL	1.639,88	0,00	0,00	0,00	1.639,88
OUTRAS ENTIDADES	308,56	0,00	0,00	0,00	308,56
RECOLH COMP ANT - VALOR OUT ENTID	0,00	0,00	0,00	0,00	0,00
VALOR A RECOLHER - OUTRAS ENTIDADES	308,56	0,00	0,00	0,00	308,56
TOTAL A RECOLHER	1.948,44	0,00	0,00	0,00	1.948,44

(*) Os valores de retenção, salário-família/salário-maternidade e compensação demonstrados são os efetivamente abatidos.

A DECLARAÇÃO DE DADOS CONSTANTES DESTA GFIP E DO ARQUIVO SEFIP CORRESPONDENTE A CONTRIBUIÇÃO PREVIDENCIÁRIA, EQUIVALE A CONFISSÃO DE DÍVIDA DOS VALORES DELA DECORRENTES E CONSTITUI(EM)CRÉDITO(S) PASSÍVEL(IS) DE INSCRIÇÃO EM DÍVIDA ATIVA, NA AUSÊNCIA DO OPORTUNO RECOLHIMENTO OU PARCELAMENTO,E CONSEQUENTE EXECUÇÃO JUDICIAL NOS TERMOS DA LEI No 6.830/80.

O EMPREGADOR/CONTRIBUINTE, RENUNCIANDO EXPRESSAMENTE A QUALQUER CONTESTAÇÃO QUANTO AO VALOR E PROCEDÊNCIA DESTA DECLARAÇÃO/DÍVIDA, ASSUME INTEGRAL RESPONSABILIDADE PELA EXATIDÃO DO MONTANTE DECLARADO E CONFESSADO, FICANDO, ENTRETANTO, RESSALVADO A SECRETARIA DA RECEITA FEDERAL DO BRASIL O DIREITO DE APURAR, A QUALQUER TEMPO, A EXISTÊNCIA DE OUTRAS IMPORTANCIAS DEVIDAS NÃO INCLUÍDAS NESTE INSTRUMENTO, AINDA QUE RELATIVAS AO MESMO PERÍODO.

O EMPREGADOR/CONTRIBUINTE RECONHECE QUE A PRESENTE CONFISSÃO DE DÍVIDA NÃO OBRIGA A SECRETARIA DA RECEITA FEDERAL DO BRASIL A EXPEDIR DOCUMENTO COMPROBATÓRIO DA INEXISTÊNCIA DE DÉBITO, SALVO SE SEU CRÉDITO FOR GARANTIDO NA FORMA DOS ARTS. 258 E 259 DO REGULAMENTO DA PREVIDÊNCIA SOCIAL, APROVADO PELO DECRETO 3.048, DE 12/05/1999, E ALTERAÇÕES POSTERIORES.

COMPROVANTE DE DECLARAÇÃO DAS CONTRIBUIÇÕES A RECOLHER À PREVIDÊNCIA SOCIAL E A OUTRAS ENTIDADES E FUNDOS POR FPAS
TOMADOR

EMPRESA: A L TEIXEIRA PINHEIRO — Nº ARQUIVO: JdZWqvGYMzk0000-0
COMP: 12/2023 COD REC: 155 COD GPS: 2208 FPAS: 507 OUTRAS ENT: 0079 SIMPLES: 1 ALIQ RAT: 3,0 FAP: 0,95 RAT AJUSTADO: 2,85 — INSCRIÇÃO: 69.374.585/0001-06
TOMADOR/OBRA: RODOVIA BR 222 — Nº CONTROLE: LQMH1ZS6iCx0000-3 — INSCRIÇÃO: 900075866779
LOGRADOURO: ROD HUMBERTO TEIXEIRA SN CE 060 KM 367 — BAIRRO: BARREIRAS — CNAE PREPONDERANTE: 4211101
CIDADE: IGUATU UF: CE — CEP: 63510-500 — TELEFONE: 88-97045557 — CNAE: 4211101

APURAÇÃO DO VALOR A RECOLHER:	507	620	744	779	TOTAL
SEGURADO					
Empregados/Avulsos	309,24	0,00	0,00	0,00	309,24
Contribuintes Individuais	0,00	0,00	0,00	0,00	0,00
EMPRESA					
Empregados/Avulsos	768,00	0,00	0,00	0,00	768,00
Contribuintes Individuais	0,00	0,00	0,00	0,00	0,00
RAT	109,44	0,00	0,00	0,00	109,44
RAT - Agentes Nocivos	0,00	0,00	0,00	0,00	0,00
Valores Pagos a Cooperativas	0,00	0,00	0,00	0,00	0,00
Adicional Cooperativas	0,00	0,00	0,00	0,00	0,00
Comercialização Produção	0,00	0,00	0,00	0,00	0,00
Evento Desportivo/Patrocínio	0,00	0,00	0,00	0,00	0,00
RECOLHIMENTO COMP ANT - VALOR INSS	0,00	0,00	0,00	0,00	0,00
(-) Retenção Lei 9.711/98	0,00	0,00	0,00	0,00	0,00
(-) Sal. Família/Sal. Maternidade	0,00	0,00	0,00	0,00	0,00
(-) Compensação	0,00	0,00	0,00	0,00	0,00
VALOR A RECOLHER - PREVIDÊNCIA SOCIAL	1.186,68	0,00	0,00	0,00	1.186,68
OUTRAS ENTIDADES	222,72	0,00	0,00	0,00	222,72
RECOLH COMP ANT - VALOR OUT ENTID	0,00	0,00	0,00	0,00	0,00
VALOR A RECOLHER - OUTRAS ENTIDADES	222,72	0,00	0,00	0,00	222,72
TOTAL A RECOLHER	1.409,40	0,00	0,00	0,00	1.409,40

(*) Os valores de retenção, salário-família/salário-maternidade e compensação demonstrados são os efetivamente abatidos.

A DECLARAÇÃO DE DADOS CONSTANTES DESTA GFIP E DO ARQUIVO SEFIP CORRESPONDENTE A CONTRIBUIÇÃO PREVIDENCIÁRIA, EQUIVALE A CONFISSÃO DE DÍVIDA DOS VALORES DELA DECORRENTES E CONSTITUI(EM)CRÉDITO(S) PASSÍVEL(IS) DE INSCRIÇÃO EM DÍVIDA ATIVA, NA AUSÊNCIA DO OPORTUNO RECOLHIMENTO OU PARCELAMENTO,E CONSEQUENTE EXECUÇÃO JUDICIAL NOS TERMOS DA LEI No 6.830/80.

O EMPREGADOR/CONTRIBUINTE, RENUNCIANDO EXPRESSAMENTE A QUALQUER CONTESTAÇÃO QUANTO AO VALOR E PROCEDÊNCIA DESTA DECLARAÇÃO/DÍVIDA, ASSUME INTEGRAL RESPONSABILIDADE PELA EXATIDÃO DO MONTANTE DECLARADO E CONFESSADO, FICANDO, ENTRETANTO, RESSALVADO A SECRETARIA DA RECEITA FEDERAL DO BRASIL O DIREITO DE APURAR, A QUALQUER TEMPO, A EXISTÊNCIA DE OUTRAS IMPORTANCIAS DEVIDAS NÃO INCLUÍDAS NESTE INSTRUMENTO, AINDA QUE RELATIVAS AO MESMO PERÍODO.

O EMPREGADOR/CONTRIBUINTE RECONHECE QUE A PRESENTE CONFISSÃO DE DÍVIDA NÃO OBRIGA A SECRETARIA DA RECEITA FEDERAL DO BRASIL A EXPEDIR DOCUMENTO COMPROBATÓRIO DA INEXISTÊNCIA DE DÉBITO, SALVO SE SEU CRÉDITO FOR GARANTIDO NA FORMA DOS ARTS. 258 E 259 DO REGULAMENTO DA PREVIDÊNCIA SOCIAL, APROVADO PELO DECRETO 3.048, DE 12/05/1999, E ALTERAÇÕES POSTERIORES.

COMPROVANTE DE DECLARAÇÃO DAS CONTRIBUIÇÕES A RECOLHER À PREVIDÊNCIA SOCIAL E A OUTRAS ENTIDADES E FUNDOS POR FPAS
TOMADOR

Nº ARQUIVO: JdZWqvGYMzk0000-0
EMPRESA: A L TEIXEIRA PINHEIRO INSCRIÇÃO: 69.374.585/0001-06
COMP: 12/2023 COD REC: 155 COD GPS: 2208 FPAS: 507 OUTRAS ENT: 0079 SIMPLES: 1 ALIQ RAT: 3,0 FAP: 0,95 RAT AJUSTADO: 2,85
TOMADOR/OBRA: RODOVIA BR 226 Nº CONTROLE: B6YEazqxY4N0000-2 INSCRIÇÃO: 900075883673
LOGRADOURO: ROD HUMBERTO TEIXEIRA SN CE 060 KM 367 BAIRRO: BARREIRAS CNAE PREPONDERANTE: 4211101
CIDADE: IGUATU UF: CE CEP: 63510-500 TELEFONE: 88-97045557 CNAE: 4211101

APURAÇÃO DO VALOR A RECOLHER:	507	620	744	779	TOTAL
SEGURADO					
Empregados/Avulsos	1.562,71	0,00	0,00	0,00	1.562,71
Contribuintes Individuais	0,00	0,00	0,00	0,00	0,00
EMPRESA					
Empregados/Avulsos	3.957,41	0,00	0,00	0,00	3.957,41
Contribuintes Individuais	0,00	0,00	0,00	0,00	0,00
RAT	563,93	0,00	0,00	0,00	563,93
RAT - Agentes Nocivos	0,00	0,00	0,00	0,00	0,00
Valores Pagos a Cooperativas	0,00	0,00	0,00	0,00	0,00
Adicional Cooperativas	0,00	0,00	0,00	0,00	0,00
Comercialização Produção	0,00	0,00	0,00	0,00	0,00
Evento Desportivo/Patrocínio	0,00	0,00	0,00	0,00	0,00
RECOLHIMENTO COMP ANT - VALOR INSS	0,00	0,00	0,00	0,00	0,00
(-) Retenção Lei 9.711/98	0,00	0,00	0,00	0,00	0,00
(-) Sal. Família/Sal. Maternidade	59,82	0,00	0,00	0,00	59,82
(-) Compensação	0,00	0,00	0,00	0,00	0,00
VALOR A RECOLHER - PREVIDÊNCIA SOCIAL	6.024,23	0,00	0,00	0,00	6.024,23
OUTRAS ENTIDADES	1.147,64	0,00	0,00	0,00	1.147,64
RECOLH COMP ANT - VALOR OUT ENTID	0,00	0,00	0,00	0,00	0,00
VALOR A RECOLHER - OUTRAS ENTIDADES	1.147,64	0,00	0,00	0,00	1.147,64
TOTAL A RECOLHER	7.171,87	0,00	0,00	0,00	7.171,87

(*) Os valores de retenção, salário-família/salário-maternidade e compensação demonstrados são os efetivamente abatidos.

A DECLARAÇÃO DE DADOS CONSTANTES DESTA GFIP E DO ARQUIVO SEFIP CORRESPONDENTE A CONTRIBUIÇÃO PREVIDENCIÁRIA, EQUIVALE A CONFISSÃO DE DÍVIDA DOS VALORES DELA DECORRENTES E CONSTITUI(EM)CRÉDITO(S) PASSÍVEL(IS) DE INSCRIÇÃO EM DÍVIDA ATIVA, NA AUSÊNCIA DO OPORTUNO RECOLHIMENTO OU PARCELAMENTO,E CONSEQUENTE EXECUÇÃO JUDICIAL NOS TERMOS DA LEI No 6.830/80.

O EMPREGADOR/CONTRIBUINTE, RENUNCIANDO EXPRESSAMENTE A QUALQUER CONTESTAÇÃO QUANTO AO VALOR E PROCEDÊNCIA DESTA DECLARAÇÃO/DÍVIDA, ASSUME INTEGRAL RESPONSABILIDADE PELA EXATIDÃO DO MONTANTE DECLARADO E CONFESSADO, FICANDO, ENTRETANTO, RESSALVADO A SECRETARIA DA RECEITA FEDERAL DO BRASIL O DIREITO DE APURAR, A QUALQUER TEMPO, A EXISTÊNCIA DE OUTRAS IMPORTANCIAS DEVIDAS NÃO INCLUÍDAS NESTE INSTRUMENTO, AINDA QUE RELATIVAS AO MESMO PERÍODO.

O EMPREGADOR/CONTRIBUINTE RECONHECE QUE A PRESENTE CONFISSÃO DE DÍVIDA NÃO OBRIGA A SECRETARIA DA RECEITA FEDERAL DO BRASIL A EXPEDIR DOCUMENTO COMPROBATÓRIO DA INEXISTÊNCIA DE DÉBITO, SALVO SE SEU CRÉDITO FOR GARANTIDO NA FORMA DOS ARTS. 258 E 259 DO REGULAMENTO DA PREVIDÊNCIA SOCIAL, APROVADO PELO DECRETO 3.048, DE 12/05/1999, E ALTERAÇÕES POSTERIORES.

MINISTÉRIO DA FAZENDA - MF

GFIP - SEFIP 8.40 (17/10/2022) TABELAS 44.0 (25/01/2022)

DATA: 05/01/2024
HORA: 09:59:24
PÁG : 0007

COMPROVANTE DE DECLARAÇÃO DAS CONTRIBUIÇÕES A RECOLHER À PREVIDÊNCIA SOCIAL E A OUTRAS ENTIDADES E FUNDOS POR FPAS
TOMADOR

N° ARQUIVO: JdZWqvGYMzk0000-0

EMPRESA: A L TEIXEIRA PINHEIRO INSCRIÇÃO: 69.374.585/0001-06

COMP: 12/2023 COD REC: 155 COD GPS: 2208 FPAS: 507 OUTRAS ENT: 0079 SIMPLES: 1 ALIQ RAT: 3,0 FAP: 0,95 RAT AJUSTADO: 2,85

TOMADOR/OBRA: RODOVIA BR 020 CARRAPATEIRAS KM 10320 N° CONTROLE: IoZeFXs0AUL0000-2 INSCRIÇÃO: 900082021577

LOGRADOURO: ROD HUMBERTO TEIXEIRA SN CE 060 KM 367 BAIRRO: BARREIRAS CNAE PREPONDERANTE: 4211101

CIDADE: IGUATU UF: CE CEP: 63510-500 TELEFONE: 88-97045557 CNAE: 4211101

APURAÇÃO DO VALOR A RECOLHER:	507	620	744	779	TOTAL
SEGURADO					
Empregados/Avulsos	302,27	0,00	0,00	0,00	302,27
Contribuintes Individuais	0,00	0,00	0,00	0,00	0,00
EMPRESA					
Empregados/Avulsos	752,52	0,00	0,00	0,00	752,52
Contribuintes Individuais	0,00	0,00	0,00	0,00	0,00
RAT	107,23	0,00	0,00	0,00	107,23
RAT - Agentes Nocivos	0,00	0,00	0,00	0,00	0,00
Valores Pagos a Cooperativas	0,00	0,00	0,00	0,00	0,00
Adicional Cooperativas	0,00	0,00	0,00	0,00	0,00
Comercialização Produção	0,00	0,00	0,00	0,00	0,00
Evento Desportivo/Patrocínio	0,00	0,00	0,00	0,00	0,00
RECOLHIMENTO COMP ANT - VALOR INSS	0,00	0,00	0,00	0,00	0,00
(-) Retenção Lei 9.711/98	0,00	0,00	0,00	0,00	0,00
(-) Sal. Família/Sal. Maternidade	0,00	0,00	0,00	0,00	0,00
(-) Compensação	0,00	0,00	0,00	0,00	0,00
VALOR A RECOLHER - PREVIDÊNCIA SOCIAL	1.162,02	0,00	0,00	0,00	1.162,02
OUTRAS ENTIDADES	218,23	0,00	0,00	0,00	218,23
RECOLH COMP ANT - VALOR OUT ENTID	0,00	0,00	0,00	0,00	0,00
VALOR A RECOLHER - OUTRAS ENTIDADES	218,23	0,00	0,00	0,00	218,23
TOTAL A RECOLHER	1.380,25	0,00	0,00	0,00	1.380,25

(*) Os valores de retenção, salário-família/salário-maternidade e compensação demonstrados são os efetivamente abatidos.

A DECLARAÇÃO DE DADOS CONSTANTES DESTA GFIP E DO ARQUIVO SEFIP CORRESPONDENTE A CONTRIBUIÇÃO PREVIDENCIÁRIA, EQUIVALE A CONFISSÃO DE DÍVIDA DOS VALORES DELA DECORRENTES E CONSTITUI(EM)CRÉDITO(S) PASSÍVEL(IS) DE INSCRIÇÃO EM DÍVIDA ATIVA, NA AUSÊNCIA DO OPORTUNO RECOLHIMENTO OU PARCELAMENTO,E CONSEQUENTE EXECUÇÃO JUDICIAL NOS TERMOS DA LEI No 6.830/80.

O EMPREGADOR/CONTRIBUINTE, RENUNCIANDO EXPRESSAMENTE A QUALQUER CONTESTAÇÃO QUANTO AO VALOR E PROCEDÊNCIA DESTA DECLARAÇÃO/DÍVIDA, ASSUME INTEGRAL RESPONSABILIDADE PELA EXATIDÃO DO MONTANTE DECLARADO E CONFESSADO, FICANDO, ENTRETANTO, RESSALVADO A SECRETARIA DA RECEITA FEDERAL DO BRASIL O DIREITO DE APURAR, A QUALQUER TEMPO, A EXISTÊNCIA DE OUTRAS IMPORTANCIAS DEVIDAS NÃO INCLUÍDAS NESTE INSTRUMENTO, AINDA QUE RELATIVAS AO MESMO PERÍODO.

O EMPREGADOR/CONTRIBUINTE RECONHECE QUE A PRESENTE CONFISSÃO DE DÍVIDA NÃO OBRIGA A SECRETARIA DA RECEITA FEDERAL DO BRASIL A EXPEDIR DOCUMENTO COMPROBATÓRIO DA INEXISTÊNCIA DE DÉBITO, SALVO SE SEU CRÉDITO FOR GARANTIDO NA FORMA DOS ARTS. 258 E 259 DO REGULAMENTO DA PREVIDÊNCIA SOCIAL, APROVADO PELO DECRETO 3.048, DE 12/05/1999, E ALTERAÇÕES POSTERIORES.

COMPROVANTE DE DECLARAÇÃO DAS CONTRIBUIÇÕES A RECOLHER À PREVIDÊNCIA SOCIAL E A OUTRAS ENTIDADES E FUNDOS POR FPAS
TOMADOR

Nº ARQUIVO: JdZWqvGYMzk0000-0
EMPRESA: A L TEIXEIRA PINHEIRO INSCRIÇÃO: 69.374.585/0001-06
COMP: 12/2023 COD REC: 155 COD GPS: 2208 FPAS: 507 OUTRAS ENT: 0079 SIMPLES: 1 ALIQ RAT: 3,0 FAP: 0,95 RAT AJUSTADO: 2,85
TOMADOR/OBRA: RODOVIA BR 020 CARRAPATEIRAS KM 20320 Nº CONTROLE: KQVu01fx1hQ0000-8 INSCRIÇÃO: 900082023775
LOGRADOURO: ROD HUMBERTO TEIXEIRA SN CE 060 KM 367 BAIRRO: BARREIRAS CNAE PREPONDERANTE: 4211101
CIDADE: IGUATU UF: CE CEP: 63510-500 TELEFONE: 88-97045557 CNAE: 4211101

APURAÇÃO DO VALOR A RECOLHER:	507	620	744	779	TOTAL
SEGURADO					
Empregados/Avulsos	1.607,54	0,00	0,00	0,00	1.607,54
Contribuintes Individuais	0,00	0,00	0,00	0,00	0,00
EMPRESA					
Empregados/Avulsos	3.729,17	0,00	0,00	0,00	3.729,17
Contribuintes Individuais	0,00	0,00	0,00	0,00	0,00
RAT	531,40	0,00	0,00	0,00	531,40
RAT - Agentes Nocivos	0,00	0,00	0,00	0,00	0,00
Valores Pagos a Cooperativas	0,00	0,00	0,00	0,00	0,00
Adicional Cooperativas	0,00	0,00	0,00	0,00	0,00
Comercialização Produção	0,00	0,00	0,00	0,00	0,00
Evento Desportivo/Patrocínio	0,00	0,00	0,00	0,00	0,00
RECOLHIMENTO COMP ANT - VALOR INSS	0,00	0,00	0,00	0,00	0,00
(-) Retenção Lei 9.711/98	0,00	0,00	0,00	0,00	0,00
(-) Sal. Família/Sal. Maternidade	104,20	0,00	0,00	0,00	104,20
(-) Compensação	0,00	0,00	0,00	0,00	0,00
VALOR A RECOLHER - PREVIDÊNCIA SOCIAL	5.763,91	0,00	0,00	0,00	5.763,91
OUTRAS ENTIDADES	1.081,45	0,00	0,00	0,00	1.081,45
RECOLH COMP ANT - VALOR OUT ENTID	0,00	0,00	0,00	0,00	0,00
VALOR A RECOLHER - OUTRAS ENTIDADES	1.081,45	0,00	0,00	0,00	1.081,45
TOTAL A RECOLHER	6.845,36	0,00	0,00	0,00	6.845,36

(*) Os valores de retenção, salário-família/salário-maternidade e compensação demonstrados são os efetivamente abatidos.

A DECLARAÇÃO DE DADOS CONSTANTES DESTA GFIP E DO ARQUIVO SEFIP CORRESPONDENTE A CONTRIBUIÇÃO PREVIDENCIÁRIA, EQUIVALE A CONFISSÃO DE DÍVIDA DOS VALORES DELA DECORRENTES E CONSTITUI(EM)CRÉDITO(S) PASSÍVEL(IS) DE INSCRIÇÃO EM DÍVIDA ATIVA, NA AUSÊNCIA DO OPORTUNO RECOLHIMENTO OU PARCELAMENTO,E CONSEQUENTE EXECUÇÃO JUDICIAL NOS TERMOS DA LEI No 6.830/80.

O EMPREGADOR/CONTRIBUINTE, RENUNCIANDO EXPRESSAMENTE A QUALQUER CONTESTAÇÃO QUANTO AO VALOR E PROCEDÊNCIA DESTA DECLARAÇÃO/DÍVIDA, ASSUME INTEGRAL RESPONSABILIDADE PELA EXATIDÃO DO MONTANTE DECLARADO E CONFESSADO, FICANDO, ENTRETANTO, RESSALVADO A SECRETARIA DA RECEITA FEDERAL DO BRASIL O DIREITO DE APURAR, A QUALQUER TEMPO, A EXISTÊNCIA DE OUTRAS IMPORTANCIAS DEVIDAS NÃO INCLUÍDAS NESTE INSTRUMENTO, AINDA QUE RELATIVAS AO MESMO PERÍODO.

O EMPREGADOR/CONTRIBUINTE RECONHECE QUE A PRESENTE CONFISSÃO DE DÍVIDA NÃO OBRIGA A SECRETARIA DA RECEITA FEDERAL DO BRASIL A EXPEDIR DOCUMENTO COMPROBATÓRIO DA INEXISTÊNCIA DE DÉBITO, SALVO SE SEU CRÉDITO FOR GARANTIDO NA FORMA DOS ARTS. 258 E 259 DO REGULAMENTO DA PREVIDÊNCIA SOCIAL, APROVADO PELO DECRETO 3.048, DE 12/05/1999, E ALTERAÇÕES POSTERIORES.

COMPROVANTE DE DECLARAÇÃO DAS CONTRIBUIÇÕES A RECOLHER À PREVIDÊNCIA SOCIAL E A OUTRAS ENTIDADES E FUNDOS POR FPAS
TOMADOR

Nº ARQUIVO: JdZWqvGYMzk0000-0
EMPRESA: A L TEIXEIRA PINHEIRO
INSCRIÇÃO: 69.374.585/0001-06
COMP: 12/2023 COD REC: 155 COD GPS: 2208 FPAS: 507 OUTRAS ENT: 0079 SIMPLES: 1 ALIQ RAT: 3,0 FAP: 0,95 RAT AJUSTADO: 2,85
TOMADOR/OBRA: OBRA PUXINANA Nº CONTROLE: LYAGArrR7Hr0000-0 INSCRIÇÃO: 900086411079
LOGRADOURO: ROD HUMBERTO TEIXEIRA SN CE 060 KM 367 BAIRRO: BARREIRAS CNAE PREPONDERANTE: 4211101
CIDADE: IGUATU UF: CE CEP: 63510-500 TELEFONE: 88-97045557 CNAE: 4211101

APURAÇÃO DO VALOR A RECOLHER:	507	620	744	779	TOTAL
SEGURADO					
Empregados/Avulsos	2.280,06	0,00	0,00	0,00	2.280,06
Contribuintes Individuais	0,00	0,00	0,00	0,00	0,00
EMPRESA					
Empregados/Avulsos	5.186,23	0,00	0,00	0,00	5.186,23
Contribuintes Individuais	0,00	0,00	0,00	0,00	0,00
RAT	739,03	0,00	0,00	0,00	739,03
RAT - Agentes Nocivos	0,00	0,00	0,00	0,00	0,00
Valores Pagos a Cooperativas	0,00	0,00	0,00	0,00	0,00
Adicional Cooperativas	0,00	0,00	0,00	0,00	0,00
Comercialização Produção	0,00	0,00	0,00	0,00	0,00
Evento Desportivo/Patrocínio	0,00	0,00	0,00	0,00	0,00
RECOLHIMENTO COMP ANT - VALOR INSS	0,00	0,00	0,00	0,00	0,00
(-) Retenção Lei 9.711/98	0,00	0,00	0,00	0,00	0,00
(-) Sal. Família/Sal. Maternidade	59,82	0,00	0,00	0,00	59,82
(-) Compensação	0,00	0,00	0,00	0,00	0,00
VALOR A RECOLHER - PREVIDÊNCIA SOCIAL	8.145,50	0,00	0,00	0,00	8.145,50
OUTRAS ENTIDADES	1.504,00	0,00	0,00	0,00	1.504,00
RECOLH COMP ANT - VALOR OUT ENTID	0,00	0,00	0,00	0,00	0,00
VALOR A RECOLHER - OUTRAS ENTIDADES	1.504,00	0,00	0,00	0,00	1.504,00
TOTAL A RECOLHER	9.649,50	0,00	0,00	0,00	9.649,50

(*) Os valores de retenção, salário-família/salário-maternidade e compensação demonstrados são os efetivamente abatidos.

A DECLARAÇÃO DE DADOS CONSTANTES DESTA GFIP E DO ARQUIVO SEFIP CORRESPONDENTE A CONTRIBUIÇÃO PREVIDENCIÁRIA, EQUIVALE A CONFISSÃO DE DÍVIDA DOS VALORES DELA DECORRENTES E CONSTITUI(EM)CRÉDITO(S) PASSÍVEL(IS) DE INSCRIÇÃO EM DÍVIDA ATIVA, NA AUSÊNCIA DO OPORTUNO RECOLHIMENTO OU PARCELAMENTO,E CONSEQUENTE EXECUÇÃO JUDICIAL NOS TERMOS DA LEI No 6.830/80.

O EMPREGADOR/CONTRIBUINTE, RENUNCIANDO EXPRESSAMENTE A QUALQUER CONTESTAÇÃO QUANTO AO VALOR E PROCEDÊNCIA DESTA DECLARAÇÃO/DÍVIDA, ASSUME INTEGRAL RESPONSABILIDADE PELA EXATIDÃO DO MONTANTE DECLARADO E CONFESSADO, FICANDO, ENTRETANTO, RESSALVADO A SECRETARIA DA RECEITA FEDERAL DO BRASIL O DIREITO DE APURAR, A QUALQUER TEMPO, A EXISTÊNCIA DE OUTRAS IMPORTANCIAS DEVIDAS NÃO INCLUÍDAS NESTE INSTRUMENTO, AINDA QUE RELATIVAS AO MESMO PERÍODO.

O EMPREGADOR/CONTRIBUINTE RECONHECE QUE A PRESENTE CONFISSÃO DE DÍVIDA NÃO OBRIGA A SECRETARIA DA RECEITA FEDERAL DO BRASIL A EXPEDIR DOCUMENTO COMPROBATÓRIO DA INEXISTÊNCIA DE DÉBITO, SALVO SE SEU CRÉDITO FOR GARANTIDO NA FORMA DOS ARTS. 258 E 259 DO REGULAMENTO DA PREVIDÊNCIA SOCIAL, APROVADO PELO DECRETO 3.048, DE 12/05/1999, E ALTERAÇÕES POSTERIORES.

COMPROVANTE DE DECLARAÇÃO DAS CONTRIBUIÇÕES A RECOLHER À PREVIDÊNCIA SOCIAL E A OUTRAS ENTIDADES E FUNDOS POR FPAS
TOMADOR

Nº ARQUIVO: JdZWqvGYMzk0000-0
EMPRESA: A L TEIXEIRA PINHEIRO
INSCRIÇÃO: 69.374.585/0001-06
COMP: 12/2023 COD REC: 155 COD GPS: 2208 FPAS: 507 OUTRAS ENT: 0079 SIMPLES: 1 ALIQ RAT: 3,0 FAP: 0,95 RAT AJUSTADO: 2,85
TOMADOR/OBRA: PERIMETRAL Nº CONTROLE: Hh4wWUwGMXs0000-3 INSCRIÇÃO: 900095178271
LOGRADOURO: ROD HUMBERTO TEIXEIRA SN CE 060 KM 367 BAIRRO: BARREIRAS CNAE PREPONDERANTE: 4211101
CIDADE: IGUATU UF: CE CEP: 63510-500 TELEFONE: 88-97045557 CNAE: 4211101

APURAÇÃO DO VALOR A RECOLHER:	507	620	744	779	TOTAL
SEGURADO					
Empregados/Avulsos	5.334,78	0,00	0,00	0,00	5.334,78
Contribuintes Individuais	0,00	0,00	0,00	0,00	0,00
EMPRESA					
Empregados/Avulsos	12.503,06	0,00	0,00	0,00	12.503,06
Contribuintes Individuais	0,00	0,00	0,00	0,00	0,00
RAT	1.781,68	0,00	0,00	0,00	1.781,68
RAT - Agentes Nocivos	0,00	0,00	0,00	0,00	0,00
Valores Pagos a Cooperativas	0,00	0,00	0,00	0,00	0,00
Adicional Cooperativas	0,00	0,00	0,00	0,00	0,00
Comercialização Produção	0,00	0,00	0,00	0,00	0,00
Evento Desportivo/Patrocínio	0,00	0,00	0,00	0,00	0,00
RECOLHIMENTO COMP ANT - VALOR INSS	0,00	0,00	0,00	0,00	0,00
(-) Retenção Lei 9.711/98	0,00	0,00	0,00	0,00	0,00
(-) Sal. Família/Sal. Maternidade	239,28	0,00	0,00	0,00	239,28
(-) Compensação	0,00	0,00	0,00	0,00	0,00
VALOR A RECOLHER - PREVIDÊNCIA SOCIAL	19.380,24	0,00	0,00	0,00	19.380,24
OUTRAS ENTIDADES	3.625,88	0,00	0,00	0,00	3.625,88
RECOLH COMP ANT - VALOR OUT ENTID	0,00	0,00	0,00	0,00	0,00
VALOR A RECOLHER - OUTRAS ENTIDADES	3.625,88	0,00	0,00	0,00	3.625,88
TOTAL A RECOLHER	23.006,12	0,00	0,00	0,00	23.006,12

(*) Os valores de retenção, salário-família/salário-maternidade e compensação demonstrados são os efetivamente abatidos.

A DECLARAÇÃO DE DADOS CONSTANTES DESTA GFIP E DO ARQUIVO SEFIP CORRESPONDENTE A CONTRIBUIÇÃO PREVIDENCIÁRIA, EQUIVALE A CONFISSÃO DE DÍVIDA DOS VALORES DELA DECORRENTES E CONSTITUI(EM)CRÉDITO(S) PASSÍVEL(IS) DE INSCRIÇÃO EM DÍVIDA ATIVA, NA AUSÊNCIA DO OPORTUNO RECOLHIMENTO OU PARCELAMENTO,E CONSEQUENTE EXECUÇÃO JUDICIAL NOS TERMOS DA LEI No 6.830/80.

O EMPREGADOR/CONTRIBUINTE, RENUNCIANDO EXPRESSAMENTE A QUALQUER CONTESTAÇÃO QUANTO AO VALOR E PROCEDÊNCIA DESTA DECLARAÇÃO/DÍVIDA, ASSUME INTEGRAL RESPONSABILIDADE PELA EXATIDÃO DO MONTANTE DECLARADO E CONFESSADO, FICANDO, ENTRETANTO, RESSALVADO A SECRETARIA DA RECEITA FEDERAL DO BRASIL O DIREITO DE APURAR, A QUALQUER TEMPO, A EXISTÊNCIA DE OUTRAS IMPORTANCIAS DEVIDAS NÃO INCLUÍDAS NESTE INSTRUMENTO, AINDA QUE RELATIVAS AO MESMO PERÍODO.

O EMPREGADOR/CONTRIBUINTE RECONHECE QUE A PRESENTE CONFISSÃO DE DÍVIDA NÃO OBRIGA A SECRETARIA DA RECEITA FEDERAL DO BRASIL A EXPEDIR DOCUMENTO COMPROBATÓRIO DA INEXISTÊNCIA DE DÉBITO, SALVO SE SEU CRÉDITO FOR GARANTIDO NA FORMA DOS ARTS. 258 E 259 DO REGULAMENTO DA PREVIDÊNCIA SOCIAL, APROVADO PELO DECRETO 3.048, DE 12/05/1999, E ALTERAÇÕES POSTERIORES.

RELAÇÃO DOS TRABALHADORES CONSTANTES NO ARQUIVO SEFIP
MODALIDADE : "BRANCO"-RECOLHIMENTO AO FGTS E DECLARAÇÃO À PREVIDÊNCIA

858300006155 702301802409 107684200868 937458500018
858800000016 793301802402 107684200060 937458500018

EMPRESA: A L TEIXEIRA PINHEIRO
COMP: 12/2023 COD REC: 155 COD GPS: 2100 FPAS: 507 OUTRAS ENT: 0079 SIMPLES: 1 RAT: 3,0
INSCRIÇÃO: 69.374.585/0001-06
FAP: 0,95 RAT AJUSTADO: 2,85
TOMADOR/OBRA: A L TEIXEIRA PINHEIRO
INSCRIÇÃO: 69.374.585/0001-06

NOME TRABALHADOR		PIS/PASEP/CI	ADMISSÃO	CAT	OCOR	DATA/COD MOVIMENTAÇÃO	CBO
REM SEM 13° SAL	REM 13°SAL	BASE CÁL 13°SAL PREV SOC	CONTRIB SEG DEVIDA			DEPÓSITO	JAM
		BASE CÁL PREV SOCIAL					
MARIA DA SOLIDADE MEDEIROS		164.54745.74-1	01/12/2023	01			05142
1.600,00	133,33	0,00	125,82			138,66	0,00
NAILTON ALVES DE ARAUJO		160.42277.94-5	01/02/2018	01	01		07825
3.383,11	1.576,30	0,00	314,97			396,76	0,00
PAULO HENRIQUE PEREIRA		166.94178.19-1	20/08/2022	01			07825
3.670,78	1.406,80	0,00	350,08			406,20	0,00
RAIMUNDO NONATO NUNES SILVA JUCA		165.67218.48-8	27/07/2023	01			04141
1.600,00	333,34	0,00	125,82			154,66	0,00
REGINALDO MISAEL DA COSTA		127.98113.60-3	21/11/2018	01			07170
0,01	0,00	0,00	0,00			0,00	0,00
ROCILDO SOUZA ALMEIDA		160.43988.09-8	23/08/2021	01			07825
2.813,60	1.406,80	0,00	246,63			337,64	0,00
ROGERO HEMESSON PEREIRA DA SILVA		165.57554.86-8	17/08/2023	01			07201
5.500,00	1.145,84	0,00	606,17			531,66	0,00
TALES JOSE BEZERRA DE OLIVEIRA		165.35031.90-0	05/10/2023	01			07825
2.813,80	351,72	0,00	246,65			253,24	0,00
THALES DE ASSIS CAVALCANTE		160.78280.64-4	19/12/2023	01			05142
670,97	0,00	0,00	50,32			53,67	0,00

RELAÇÃO DOS TRABALHADORES CONSTANTES NO ARQUIVO SEFIP
MODALIDADE : "BRANCO"-RECOLHIMENTO AO FGTS E DECLARAÇÃO À PREVIDÊNCIA

858300006155 702301802409 107684200868 937458500018
858800000016 793301802402 107684200060 937458500018

EMPRESA: A L TEIXEIRA PINHEIRO
COMP: 12/2023 COD REC: 155 COD GPS: 2100 FPAS: 507 OUTRAS ENT: 0079 SIMPLES: 1 RAT: 3,0
TOMADOR/OBRA: A L TEIXEIRA PINHEIRO

INSCRIÇÃO: 69.374.585/0001-06
FAP: 0,95 RAT AJUSTADO: 2,85
INSCRIÇÃO: 69.374.585/0001-06

NOME TRABALHADOR	PIS/PASEP/CI	ADMISSÃO	CAT	OCOR	DATA/COD MOVIMENTAÇÃO	CBO
REM SEM 13° SAL / REM 13°SAL	BASE CÁL 13°SAL PREV SOC / BASE CÁL PREV SOCIAL	CONTRIB SEG DEVIDA			DEPÓSITO	JAM
FRANCISCO IVANILSON BEZERRA	140.37067.19-2	08/11/2022	01			07151
2.813,80 / 1.406,90	0,00	246,65			337,66	0,00
FRANCISCO UBIRACI CAZE DA SILVA	168.75129.02-8	01/02/2023	01			07825
3.162,60 / 1.449,52	0,00	288,51			368,96	0,00
FRANCISCO VALDEIR ANDRADE DA SILVA	129.16854.19-5	23/10/2023	01			09144
4.000,00 / 333,34	0,00	396,17			346,67	0,00
GERALDO DA SILVA SOUZA	190.43923.18-7	29/04/2023	01			03421
1.600,00 / 533,34	0,00	125,82			170,66	0,00
GIOVANI ALBUQUERQUE DA SILVA SOUSA	160.44884.62-8	04/09/2023	01			07102
2.800,00 / 466,66	0,00	244,99			261,34	0,00
GLEYSON FREITAS DE SOUZA	154.61942.27-3	25/08/2023	01			07825
2.813,80 / 468,96	0,00	246,65			262,63	0,00
IATHA ANDERSON DAVID DUARTE	200.50190.48-7	11/05/2023	01			04110
1.600,00 / 533,34	0,00	125,82			170,66	0,00
JAKSON CAVALCANTE CRUZ JUNIOR	162.15309.29-0	11/09/2023	01			02142
4.500,00 / 750,00	0,00	466,17			420,00	0,00
JOAO BEZERRA DA SILVA	125.30738.47-7	17/09/2021	01			05174
1.920,00 / 1.120,00	0,00	154,62			243,21	0,00
JOAQUIM DE SOUSA	106.82802.40-6	02/01/2006	01	01		07151
0,01 / 0,00	0,00	0,00			0,00	0,00
JOSE RIDESOM SOUSA DE ALMEIDA	160.62626.93-7	27/11/2023	01			07825
2.813,80 / 117,24	0,00	246,65			234,48	0,00
LUCAS KAUA TEOFILO DE LIMA	238.55332.62-9	30/08/2023	01			04141
1.600,00 / 266,66	0,00	125,82			149,33	0,00
LUCIRENE DA SILVA	163.57588.91-2	12/05/2023	01			04110
1.600,00 / 533,34	0,00	125,82			170,66	0,00
LUIZ VIEIRA RODRIGUES	144.18853.19-3	08/02/2023	01			07825
2.813,80 / 1.289,66	0,00	246,65			328,28	0,00
MANOEL KLEBER FERREIRA	180.87151.37-8	28/01/2023	01			07823
2.500,00 / 1.145,84	0,00	208,99			291,66	0,00

RELAÇÃO DOS TRABALHADORES CONSTANTES NO ARQUIVO SEFIP
MODALIDADE : "BRANCO"-RECOLHIMENTO AO FGTS E DECLARAÇÃO À PREVIDÊNCIA

858300006155 702301802409 107684200868 937458500018
858800000016 793301802402 107684200060 937458500018

EMPRESA: A L TEIXEIRA PINHEIRO
COMP: 12/2023 COD REC: 155 COD GPS: 2100 FPAS: 507 OUTRAS ENT: 0079 SIMPLES: 1 RAT: 3,0 INSCRIÇÃO: 69.374.585/0001-06
TOMADOR/OBRA: A L TEIXEIRA PINHEIRO FAP: 0,95 RAT AJUSTADO: 2,85
INSCRIÇÃO: 69.374.585/0001-06

NOME TRABALHADOR		PIS/PASEP/CI	ADMISSÃO	CAT	OCOR	DATA/COD MOVIMENTAÇÃO	CBO
REM SEM 13° SAL	REM 13°SAL	BASE CÁL 13°SAL PREV SOC	CONTRIB SEG DEVIDA			DEPÓSITO	JAM
		BASE CÁL PREV SOCIAL					
AIRTON WEYDER FEITOSA SILVA		160.06873.48-7	23/11/2022	01			04110
3.292,10	1.250,00	0,00	304,05			363,37	0,00
ANTONIO ALVES DA SILVA		123.66010.65-8	23/08/2021	01			07825
0,00	937,86	0,00	0,00			75,03	0,00
ANTONIO DARLAN PINTO DE SOUSA		137.34381.19-2	23/08/2021	01			07825
2.813,60	1.406,80	0,00	246,63			337,64	0,00
ANTONIO ERISMAR DOS SANTOS		126.38055.25-7	15/10/2021	01			07825
2.813,60	1.406,80	0,00	246,63			337,64	0,00
ANTONIO NACELIO DE ARAUJO LINHARES		212.49970.95-6	27/10/2023	01			07825
2.813,80	234,49	0,00	246,65			243,86	0,00
ANTONIO PEREIRA LEITE		160.23985.20-4	11/09/2023	01			03423
4.000,00	666,66	0,00	396,17			373,34	0,00
ANTONIO SANTOS SILVA		160.76265.96-6	11/12/2021	01			07170
1.970,47	800,00	0,00	159,16			221,63	0,00
ANTONIO TEIXEIRA DE OLIVEIRA		160.83852.33-2	01/09/2022	01			07825
2.813,80	1.406,90	0,00	246,65			337,65	0,00
ANTONIO WEUDES VIEIRA DA CRUZ		160.31342.44-9	10/08/2022	01			07825
2.813,60	1.406,80	0,00	246,63			337,64	0,00
CASSIMIRO LEANDRO DE ARAUJO		161.87533.86-1	27/04/2023	01			05174
1.920,00	746,67	0,00	154,62			213,33	0,00
CICERO DAMIAO DE SOUSA		165.35307.53-1	18/08/2023	01			09144
4.000,00	666,66	0,00	396,17			373,33	0,00
EDUARDO GONCALVES DANTAS		126.98706.44-0	01/06/2022	01			09144
2.151,62	1.150,00	0,00	175,46			264,13	0,00
EXPEDITO DUARTE SANTANA NETO		161.18621.64-1	07/06/2022	01			02624
3.152,60	1.576,30	0,00	287,31			378,31	0,00
FRANCISCA SARA VIEIRA DE MELO		168.04047.92-4	26/09/2022	01			02142
8.630,00	3.000,00	0,00	828,38			930,40	0,00
FRANCISCO CUSTODIO DA SILVA		128.96790.19-7	04/02/2023	01			07825
3.162,60	1.449,52	0,00	288,51			368,97	0,00

RELAÇÃO DOS TRABALHADORES COM GRRF CONSTANTES NO ARQUIVO SEFIP
MODALIDADE : "BRANCO"-RECOLHIMENTO AO FGTS E DECLARAÇÃO À PREVIDÊNCIA

858300006155 702301802409 107684200868 937458500018
858800000016 793301802402 107684200060 937458500018

EMPRESA: A L TEIXEIRA PINHEIRO
COMP: 12/2023 COD REC: 155 COD GPS: 2100 FPAS: 507 OUTRAS ENT: 0079 SIMPLES: 1 RAT: 3,0
TOMADOR/OBRA: A L TEIXEIRA PINHEIRO

INSCRIÇÃO: 69.374.585/0001-06
FAP: 0,95 RAT AJUSTADO: 2,85
INSCRIÇÃO: 69.374.585/0001-06

NOME TRABALHADOR	PIS/PASEP/CI	ADMISSÃO	CAT	OCOR	DATA/COD MOVIMENTAÇÃO		CBO
REM SEM 13° SAL	REM 13°SAL	BASE CÁL 13°SAL PREV SOC	CONTRIB SEG DEVIDA			DEPÓSITO	JAM
		BASE CÁL PREV SOCIAL					
RAIMUNDO NEY PEREIRA DE OLIVEIRA	165.28149.74-8	01/08/2017	01	01	01/12/2023	I1	02142
177,42	2.291,67	5.041,67	555,30		0,00		0,00

RELAÇÃO DOS TRABALHADORES CONSTANTES NO ARQUIVO SEFIP
MODALIDADE : "BRANCO"-RECOLHIMENTO AO FGTS E DECLARAÇÃO À PREVIDÊNCIA

858300006155 702301802409 107684200868 937458500018
858800000016 793301802402 107684200060 937458500018

EMPRESA: A L TEIXEIRA PINHEIRO
COMP: 12/2023 COD REC: 155 COD GPS: 2100 FPAS: 507 OUTRAS ENT: 0079 SIMPLES: 1 RAT: 3,0
INSCRIÇÃO: 69.374.585/0001-06
FAP: 0,95 RAT AJUSTADO: 2,85
TOMADOR/OBRA: A L TEIXEIRA PINHEIRO
INSCRIÇÃO: 69.374.585/0001-06

NOME TRABALHADOR		PIS/PASEP/CI	ADMISSÃO	CAT	OCOR	DATA/COD MOVIMENTAÇÃO		CBO
REM SEM 13° SAL	REM 13°SAL	BASE CÁL 13°SAL PREV SOC	CONTRIB SEG DEVIDA			DEPÓSITO		JAM
		BASE CÁL PREV SOCIAL						
JESSICA PATRICIA NUNES CLAUDINO		161.86103.36-7	01/06/2022	01	05	08/10/2023	Q1	04221
1.600,00	800,00	0,00	124,20			192,00		0,00

RESUMO - RELAÇÃO DE TOMADOR/OBRA - RET

858300006155 702301802409 107684200868 937458500018
858800000016 793301802402 107684200060 937458500018

Nº ARQUIVO: JdZWqvGYMzk0000-0
EMPRESA: A L TEIXEIRA PINHEIRO INSCRIÇÃO: 69.374.585/0001-06 Nº CONTROLE: LU7gaFU8bVA0000-0
FPAS: 507 OUTRAS ENTIDADES: 0079 SIMPLES: 1 ALIQ RAT: 3,0 FAP: 0,95 RAT AJUSTADO: 2,85 COD REC: 155 COMP: 12/2023

TOTAIS DA EMPRESA

VALORES PREVIDÊNCIA		VALORES FGTS - 8%	VALORES FGTS - 2%
REM SEM 13° SALÁRIO	612.636,55	REM SEM 13° SALÁRIO	550.728,15	7.200,00
REM BASE CALC 13° SAL	11.846,56	REM 13° SALÁRIO	218.899,77	1.766,66
CONTR SEGURADOS DEVIDA	54.233,66	DEPÓSITO	61.570,23	179,33
VAL DEVIDO PREV SOC	230.356,87	ENCARGOS FGTS	0,00	0,00
		CONTRIB SOCIAL	0,00	0,00
		ENCARGOS CONTRIB SOC	0,00	0,00
TOTAL TRABALHADORES	257	TOTAL TRABALHADORES	209	9
		TOTAL A RECOLHER	61.570,23	179,33

RELAÇÃO DE TOMADOR/OBRA - RET

858300006155 702301802409 107684200868 937458500018
858800000016 793301802402 107684200060 937458500018

EMPRESA: A L TEIXEIRA PINHEIRO INSCRIÇÃO: 69.374.585/0001-06 Nº ARQUIVO: JdZWqvGYMzk0000-0
Nº CONTROLE: LU7gaFU8bVA0000-0
FPAS: 507 OUTRAS ENTIDADES: 0079 SIMPLES: 1 ALIQ RAT: 3,0 FAP: 0,95 RAT AJUSTADO: 2,85 COD REC: 155 COMP: 12/2023

TOMADOR/OBRA : OBRA JAGUARIBE INSCRIÇÃO: 900169781474 Nº CONTROLE: IJ2iAie72U20000-7

LOGRADOURO	BAIRRO	CIDADE	CEP	UF
PRACA SENADOR FERNANDES TAVARES SN	CENTRO	JAGUARIBE	63476000	CE

MODALIDADE : "Branco"-Recolhimento ao FGTS e Declaração à Previdência

VALORES PREVIDÊNCIA		VALORES FGTS - 8%	
REM SEM 13° SALÁRIO	7.525,20	REM SEM 13° SALÁRIO	7.525,20
REM BASE CALC 13° SAL	0,00	REM 13° SALÁRIO	313,54
		DEPÓSITO	627,09
		ENCARGOS FGTS	0,00
		CONTRIB SOCIAL	0,00
		ENCARGOS CONTRIB SOC	0,00
TOTAL TRABALHADORES	4	TOTAL TRABALHADORES	4

TOTAIS DO TOMADOR

VALORES PREVIDÊNCIA		VALORES FGTS - 8%	
REM SEM 13° SALÁRIO	7.525,20	REM SEM 13° SALÁRIO	7.525,20
REM BASE CALC 13° SAL	0,00	REM 13° SALÁRIO	313,54
CONTR SEGURADOS DEVIDA	604,54	DEPÓSITO	627,09
VAL DEVIDO PREV SOC	2.760,50	ENCARGOS FGTS	0,00
		CONTRIB SOCIAL	0,00
		ENCARGOS CONTRIB SOC	0,00
TOTAL TRABALHADORES	4	TOTAL TRABALHADORES	4

RELAÇÃO DE TOMADOR/OBRA - RET

858300006155 702301802409 107684200868 937458500018
858800000016 793301802402 107684200060 937458500018

Nº ARQUIVO: JdZWqvGYMzk0000-0
EMPRESA: A L TEIXEIRA PINHEIRO INSCRIÇÃO: 69.374.585/0001-06 Nº CONTROLE: LU7gaFU8bVA0000-0
FPAS: 507 OUTRAS ENTIDADES: 0079 SIMPLES: 1 ALIQ RAT: 3,0 FAP: 0,95 RAT AJUSTADO: 2,85 COD REC: 155 COMP: 12/2023

TOMADOR/OBRA : DNIT 474 2022 INSCRIÇÃO: 900130073570 Nº CONTROLE: I10y1vf71EX0000-3

LOGRADOURO	BAIRRO	CIDADE	CEP	UF
RODOVIA BR 020 SN KM 20320 A 30880	CENTRO	BOA VIAGEM	63880000	CE

MODALIDADE : "Branco"-Recolhimento ao FGTS e Declaração à Previdência

---

VALORES PREVIDÊNCIA		VALORES FGTS - 8%	
REM SEM 13° SALÁRIO	37.143,61	REM SEM 13° SALÁRIO	35.051,61
REM BASE CALC 13° SAL	266,68	REM 13° SALÁRIO	13.422,73
		DEPÓSITO	3.877,91
		ENCARGOS FGTS	0,00
		CONTRIB SOCIAL	0,00
		ENCARGOS CONTRIB SOC	0,00
TOTAL TRABALHADORES	19	TOTAL TRABALHADORES	17

TOTAIS DO TOMADOR

VALORES PREVIDÊNCIA		VALORES FGTS - 8%	
REM SEM 13° SALÁRIO	37.143,61	REM SEM 13° SALÁRIO	35.051,61
REM BASE CALC 13° SAL	266,68	REM 13° SALÁRIO	13.422,73
CONTR SEGURADOS DEVIDA	3.141,39	DEPÓSITO	3.877,91
VAL DEVIDO PREV SOC	13.679,96	ENCARGOS FGTS	0,00
		CONTRIB SOCIAL	0,00
		ENCARGOS CONTRIB SOC	0,00
TOTAL TRABALHADORES	19	TOTAL TRABALHADORES	17

RELAÇÃO DE TOMADOR/OBRA - RET

858300006155 702301802409 107684200868 937458500018
858800000016 793301802402 107684200060 937458500018

N° ARQUIVO: JdZWqvGYMzk0000-0
EMPRESA:A L TEIXEIRA PINHEIRO INSCRIÇÃO: 69.374.585/0001-06 N° CONTROLE: LU7gaFU8bVA0000-0
FPAS: 507 OUTRAS ENTIDADES: 0079 SIMPLES: 1 ALIQ RAT: 3,0 FAP: 0,95 RAT AJUSTADO: 2,85 COD REC: 155 COMP: 12/2023

TOMADOR/OBRA : BARROCAS INSCRIÇÃO: 900121741972 N° CONTROLE: JTpcx6iPPa00000-1

LOGRADOURO	BAIRRO	CIDADE	CEP	UF
RODOVIA 378 BARROCAIGUATU	ZONA RURAL	IGUATU	63500023	CE

MODALIDADE : "Branco"-Recolhimento ao FGTS e Declaração à Previdência

VALORES PREVIDÊNCIA		VALORES FGTS - 8%	
REM SEM 13° SALÁRIO	2.541,49	REM SEM 13° SALÁRIO	2.541,49
REM BASE CALC 13° SAL	0,00	REM 13° SALÁRIO	1.289,66
		DEPÓSITO	306,49
		ENCARGOS FGTS	0,00
		CONTRIB SOCIAL	0,00
		ENCARGOS CONTRIB SOC	0,00
TOTAL TRABALHADORES	1	TOTAL TRABALHADORES	1

TOTAIS DO TOMADOR

VALORES PREVIDÊNCIA		VALORES FGTS - 8%	
REM SEM 13° SALÁRIO	2.541,49	REM SEM 13° SALÁRIO	2.541,49
REM BASE CALC 13° SAL	0,00	REM 13° SALÁRIO	1.289,66
CONTR SEGURADOS DEVIDA	213,97	DEPÓSITO	306,49
VAL DEVIDO PREV SOC	942,09	ENCARGOS FGTS	0,00
		CONTRIB SOCIAL	0,00
		ENCARGOS CONTRIB SOC	0,00
TOTAL TRABALHADORES	1	TOTAL TRABALHADORES	1

RELAÇÃO DE TOMADOR/OBRA - RET

858300006155 702301802409 107684200868 937458500018
858800000016 793301802402 107684200060 937458500018

Nº ARQUIVO: JdZWqvGYMzk0000-0
EMPRESA: A L TEIXEIRA PINHEIRO INSCRIÇÃO: 69.374.585/0001-06 Nº CONTROLE: LU7gaFU8bVA0000-0
FPAS: 507 OUTRAS ENTIDADES: 0079 SIMPLES: 1 ALIQ RAT: 3,0 FAP: 0,95 RAT AJUSTADO: 2,85 COD REC: 155 COMP: 12/2023

TOMADOR/OBRA : RODOVIA BR 230 SOUSA PARAIBA INSCRIÇÃO: 900104515576 Nº CONTROLE: P4BGaggcf1X0000-0

LOGRADOURO	BAIRRO	CIDADE	CEP	UF
BR 230 SN	CENTRO	SOUSA	58805290	PB

MODALIDADE : "Branco"-Recolhimento ao FGTS e Declaração à Previdência

---

VALORES PREVIDÊNCIA		VALORES FGTS - 8%	
REM SEM 13° SALÁRIO	12.645,92	REM SEM 13° SALÁRIO	12.645,92
REM BASE CALC 13° SAL	0,00	REM 13° SALÁRIO	3.789,70
		DEPÓSITO	1.314,85
		ENCARGOS FGTS	0,00
		CONTRIB SOCIAL	0,00
		ENCARGOS CONTRIB SOC	0,00
TOTAL TRABALHADORES	6	TOTAL TRABALHADORES	6

TOTAIS DO TOMADOR

VALORES PREVIDÊNCIA		VALORES FGTS - 8%	
REM SEM 13° SALÁRIO	12.645,92	REM SEM 13° SALÁRIO	12.645,92
REM BASE CALC 13° SAL	0,00	REM 13° SALÁRIO	3.789,70
CONTR SEGURADOS DEVIDA	1.040,21	DEPÓSITO	1.314,85
VAL DEVIDO PREV SOC	4.663,25	ENCARGOS FGTS	0,00
		CONTRIB SOCIAL	0,00
		ENCARGOS CONTRIB SOC	0,00
TOTAL TRABALHADORES	6	TOTAL TRABALHADORES	6

RELAÇÃO DE TOMADOR/OBRA - RET

858300006155 702301802409 107684200868 937458500018
858800000016 793301802402 107684200060 937458500018

N° ARQUIVO: JdZWqvGYMzk0000-0
EMPRESA: A L TEIXEIRA PINHEIRO INSCRIÇÃO: 69.374.585/0001-06 N° CONTROLE: LU7gaFU8bVA0000-0
FPAS: 507 OUTRAS ENTIDADES: 0079 SIMPLES: 1 ALIQ RAT: 3,0 FAP: 0,95 RAT AJUSTADO: 2,85 COD REC: 155 COMP: 12/2023

TOMADOR/OBRA : VILA JOAQUIM MOREIRA INSCRIÇÃO: 900104511671 N° CONTROLE: Gt0B0PYIEY70000-9

LOGRADOURO	BAIRRO	CIDADE	CEP	UF
RUA 7 DE SETEMBRO SN	CENTRO	PARAMBU	63680000	CE

MODALIDADE : "Branco"-Recolhimento ao FGTS e Declaração à Previdência

VALORES PREVIDÊNCIA		VALORES FGTS - 8%	
REM SEM 13° SALÁRIO	93.687,99	REM SEM 13° SALÁRIO	84.996,36
REM BASE CALC 13° SAL	160,05	REM 13° SALÁRIO	33.467,61
		DEPÓSITO	9.477,19
		ENCARGOS FGTS	0,00
		CONTRIB SOCIAL	0,00
		ENCARGOS CONTRIB SOC	0,00
TOTAL TRABALHADORES	32	TOTAL TRABALHADORES	26

TOTAIS DO TOMADOR

VALORES PREVIDÊNCIA		VALORES FGTS - 8%	
REM SEM 13° SALÁRIO	93.687,99	REM SEM 13° SALÁRIO	84.996,36
REM BASE CALC 13° SAL	160,05	REM 13° SALÁRIO	33.467,61
CONTR SEGURADOS DEVIDA	7.692,09	DEPÓSITO	9.477,19
VAL DEVIDO PREV SOC	34.319,03	ENCARGOS FGTS	0,00
		CONTRIB SOCIAL	0,00
		ENCARGOS CONTRIB SOC	0,00
TOTAL TRABALHADORES	32	TOTAL TRABALHADORES	26

RELAÇÃO DE TOMADOR/OBRA - RET

858300006155 702301802409 107684200868 937458500018
858800000016 793301802402 107684200060 937458500018

Nº ARQUIVO: JdZWqvGYMzk0000-0
EMPRESA: A L TEIXEIRA PINHEIRO INSCRIÇÃO: 69.374.585/0001-06 Nº CONTROLE: LU7gaFU8bVA0000-0
FPAS: 507 OUTRAS ENTIDADES: 0079 SIMPLES: 1 ALIQ RAT: 3,0 FAP: 0,95 RAT AJUSTADO: 2,85 COD REC: 155 COMP: 12/2023

TOMADOR/OBRA : PARQUER DE EXPOSICOES INSCRIÇÃO: 900104509774 Nº CONTROLE: BpnlaOQrSJi0000-3

LOGRADOURO	BAIRRO	CIDADE	CEP	UF
ZONA RURAL SN	CENTRO	TAUA	63660000	CE

MODALIDADE : "Branco"-Recolhimento ao FGTS e Declaração à Previdência

VALORES PREVIDÊNCIA		VALORES FGTS - 8%	
REM SEM 13° SALÁRIO	5.956,85	REM SEM 13° SALÁRIO	5.956,85
REM BASE CALC 13° SAL	0,00	REM 13° SALÁRIO	3.288,10
		DEPÓSITO	739,59
		ENCARGOS FGTS	0,00
		CONTRIB SOCIAL	0,00
		ENCARGOS CONTRIB SOC	0,00
TOTAL TRABALHADORES	3	TOTAL TRABALHADORES	3

TOTAIS DO TOMADOR

VALORES PREVIDÊNCIA		VALORES FGTS - 8%	
REM SEM 13° SALÁRIO	5.956,85	REM SEM 13° SALÁRIO	5.956,85
REM BASE CALC 13° SAL	0,00	REM 13° SALÁRIO	3.288,10
CONTR SEGURADOS DEVIDA	496,62	DEPÓSITO	739,59
VAL DEVIDO PREV SOC	2.203,25	ENCARGOS FGTS	0,00
		CONTRIB SOCIAL	0,00
		ENCARGOS CONTRIB SOC	0,00
TOTAL TRABALHADORES	3	TOTAL TRABALHADORES	3

RELAÇÃO DE TOMADOR/OBRA - RET

858300006155 702301802409 107684200868 937458500018
858800000016 793301802402 107684200060 937458500018

N° ARQUIVO: JdZWqvGYMzk0000-0
EMPRESA:A L TEIXEIRA PINHEIRO INSCRIÇÃO: 69.374.585/0001-06 N° CONTROLE: LU7gaFU8bVA0000-0
FPAS: 507 OUTRAS ENTIDADES: 0079 SIMPLES: 1 ALIQ RAT: 3,0 FAP: 0,95 RAT AJUSTADO: 2,85 COD REC: 155 COMP: 12/2023

TOMADOR/OBRA : PAVIMENTACAO ASSARE INSCRIÇÃO: 900099873578 N° CONTROLE: Nz5W6Z24be40000-0

LOGRADOURO	BAIRRO	CIDADE	CEP	UF
RUA NENEM ARRAES SN	CENTRO	ASSARE	63140000	CE

MODALIDADE : "Branco"-Recolhimento ao FGTS e Declaração à Previdência

VALORES PREVIDÊNCIA		VALORES FGTS - 8%	
REM SEM 13° SALÁRIO	68.972,60	REM SEM 13° SALÁRIO	68.870,90
REM BASE CALC 13° SAL	3.415,31	REM 13° SALÁRIO	32.328,62
		DEPÓSITO	8.095,97
		ENCARGOS FGTS	0,00
		CONTRIB SOCIAL	0,00
		ENCARGOS CONTRIB SOC	0,00
TOTAL TRABALHADORES	22	TOTAL TRABALHADORES	21

TOTAIS DO TOMADOR

VALORES PREVIDÊNCIA		VALORES FGTS - 8%	
REM SEM 13° SALÁRIO	68.972,60	REM SEM 13° SALÁRIO	68.870,90
REM BASE CALC 13° SAL	3.415,31	REM 13° SALÁRIO	32.328,62
CONTR SEGURADOS DEVIDA	6.634,54	DEPÓSITO	8.095,97
VAL DEVIDO PREV SOC	27.373,66	ENCARGOS FGTS	0,00
		CONTRIB SOCIAL	0,00
		ENCARGOS CONTRIB SOC	0,00
TOTAL TRABALHADORES	22	TOTAL TRABALHADORES	21

RELAÇÃO DE TOMADOR/OBRA - RET

858300006155 702301802409 107684200868 937458500018
858800000016 793301802402 107684200060 937458500018

Nº ARQUIVO: JdZWqvGYMzk0000-0

EMPRESA: A L TEIXEIRA PINHEIRO INSCRIÇÃO: 69.374.585/0001-06 Nº CONTROLE: LU7gaFU8bVA0000-0

FPAS: 507 OUTRAS ENTIDADES: 0079 SIMPLES: 1 ALIQ RAT: 3,0 FAP: 0,95 RAT AJUSTADO: 2,85 COD REC: 155 COMP: 12/2023

TOMADOR/OBRA : SINALIZA IGUATU 2022 INSCRIÇÃO: 900099872172 Nº CONTROLE: GRfvvY1SpAg0000-1

LOGRADOURO	BAIRRO	CIDADE	CEP	UF
AVENIDA 13 DE MAIO SN	CENTRO	IGUATU	63500970	CE

MODALIDADE : "Branco"-Recolhimento ao FGTS e Declaração à Previdência

VALORES PREVIDÊNCIA		VALORES FGTS - 8%	
REM SEM 13° SALÁRIO	2.087,45	REM SEM 13° SALÁRIO	2.087,45
REM BASE CALC 13° SAL	0,00	REM 13° SALÁRIO	800,00
		DEPÓSITO	230,99
		ENCARGOS FGTS	0,00
		CONTRIB SOCIAL	0,00
		ENCARGOS CONTRIB SOC	0,00
TOTAL TRABALHADORES	1	TOTAL TRABALHADORES	1

TOTAIS DO TOMADOR

VALORES PREVIDÊNCIA		VALORES FGTS - 8%	
REM SEM 13° SALÁRIO	2.087,45	REM SEM 13° SALÁRIO	2.087,45
REM BASE CALC 13° SAL	0,00	REM 13° SALÁRIO	800,00
CONTR SEGURADOS DEVIDA	169,69	DEPÓSITO	230,99
VAL DEVIDO PREV SOC	767,74	ENCARGOS FGTS	0,00
		CONTRIB SOCIAL	0,00
		ENCARGOS CONTRIB SOC	0,00
TOTAL TRABALHADORES	1	TOTAL TRABALHADORES	1

RELAÇÃO DE TOMADOR/OBRA - RET

858300006155 702301802409 107684200868 937458500018
858800000016 793301802402 107684200060 937458500018

N° ARQUIVO: JdZWqvGYMzk0000-0
EMPRESA: A L TEIXEIRA PINHEIRO INSCRIÇÃO: 69.374.585/0001-06 N° CONTROLE: LU7gaFU8bVA0000-0
FPAS: 507 OUTRAS ENTIDADES: 0079 SIMPLES: 1 ALIQ RAT: 3,0 FAP: 0,95 RAT AJUSTADO: 2,85 COD REC: 155 COMP: 12/2023

TOMADOR/OBRA : SINALIZE TAUA 2022 INSCRIÇÃO: 900099871073 N° CONTROLE: KyNxjGjSM910000-5

LOGRADOURO	BAIRRO	CIDADE	CEP	UF
AVENIDA CEL VICENTE ALEX DE SOUSA SN	CENTRO	TAUA	63660000	CE

MODALIDADE : "Branco"-Recolhimento ao FGTS e Declaração à Previdência

VALORES PREVIDÊNCIA		VALORES FGTS - 8%	
REM SEM 13° SALÁRIO	3.019,53	REM SEM 13° SALÁRIO	3.019,53
REM BASE CALC 13° SAL	0,00	REM 13° SALÁRIO	1.406,90
		DEPÓSITO	354,11
		ENCARGOS FGTS	0,00
		CONTRIB SOCIAL	0,00
		ENCARGOS CONTRIB SOC	0,00
TOTAL TRABALHADORES	1	TOTAL TRABALHADORES	1

TOTAIS DO TOMADOR

VALORES PREVIDÊNCIA		VALORES FGTS - 8%	
REM SEM 13° SALÁRIO	3.019,53	REM SEM 13° SALÁRIO	3.019,53
REM BASE CALC 13° SAL	0,00	REM 13° SALÁRIO	1.406,90
CONTR SEGURADOS DEVIDA	271,34	DEPÓSITO	354,11
VAL DEVIDO PREV SOC	1.136,42	ENCARGOS FGTS	0,00
		CONTRIB SOCIAL	0,00
		ENCARGOS CONTRIB SOC	0,00
TOTAL TRABALHADORES	1	TOTAL TRABALHADORES	1

RELAÇÃO DE TOMADOR/OBRA - RET

858300006155 702301802409 107684200868 937458500018
858800000016 793301802402 107684200060 937458500018

N° ARQUIVO: JdZWqvGYMzk0000-0

EMPRESA: A L TEIXEIRA PINHEIRO INSCRIÇÃO: 69.374.585/0001-06 N° CONTROLE: LU7gaFU8bVA0000-0

FPAS: 507 OUTRAS ENTIDADES: 0079 SIMPLES: 1 ALIQ RAT: 3,0 FAP: 0,95 RAT AJUSTADO: 2,85 COD REC: 155 COMP: 12/2023

TOMADOR/OBRA : FUNCIONAL 2022 INSCRIÇÃO: 900097536971 N° CONTROLE: I1WpLwG9uhQ0000-2

LOGRADOURO	BAIRRO	CIDADE	CEP	UF
RODOVIA CE 060 SN KM 389	PIRIPIRI	IGUATU	63514899	CE

MODALIDADE : "Branco"-Recolhimento ao FGTS e Declaração à Previdência

VALORES PREVIDÊNCIA		VALORES FGTS - 8%	
REM SEM 13° SALÁRIO	48.974,20	REM SEM 13° SALÁRIO	42.646,20
REM BASE CALC 13° SAL	0,03	REM 13° SALÁRIO	20.687,46
		DEPÓSITO	5.066,71
		ENCARGOS FGTS	0,00
		CONTRIB SOCIAL	0,00
		ENCARGOS CONTRIB SOC	0,00
TOTAL TRABALHADORES	15	TOTAL TRABALHADORES	12

TOTAIS DO TOMADOR

VALORES PREVIDÊNCIA		VALORES FGTS - 8%	
REM SEM 13° SALÁRIO	48.974,20	REM SEM 13° SALÁRIO	42.646,20
REM BASE CALC 13° SAL	0,03	REM 13° SALÁRIO	20.687,46
CONTR SEGURADOS DEVIDA	4.574,42	DEPÓSITO	5.066,71
VAL DEVIDO PREV SOC	18.605,52	ENCARGOS FGTS	0,00
		CONTRIB SOCIAL	0,00
		ENCARGOS CONTRIB SOC	0,00
TOTAL TRABALHADORES	15	TOTAL TRABALHADORES	12

RELAÇÃO DE TOMADOR/OBRA - RET

858300006155 702301802409 107684200868 937458500018
858800000016 793301802402 107684200060 937458500018

N° ARQUIVO: JdZWqvGYMzk0000-0
EMPRESA:A L TEIXEIRA PINHEIRO INSCRIÇÃO: 69.374.585/0001-06 N° CONTROLE: LU7gaFU8bVA0000-0
FPAS: 507 OUTRAS ENTIDADES: 0079 SIMPLES: 1 ALIQ RAT: 3,0 FAP: 0,95 RAT AJUSTADO: 2,85 COD REC: 155 COMP: 12/2023

TOMADOR/OBRA : BR 116 IPAUMIRIM INSCRIÇÃO: 900095575972 N° CONTROLE: Kd2upM2k1Fi0000-0

LOGRADOURO	BAIRRO	CIDADE	CEP	UF
RODOVIA BR 116 SN	FATIMA	FORTALEZA	60055362	CE

MODALIDADE : "Branco"-Recolhimento ao FGTS e Declaração à Previdência

VALORES PREVIDÊNCIA		VALORES FGTS - 8%	
REM SEM 13° SALÁRIO	64.731,86	REM SEM 13° SALÁRIO	38.072,00
REM BASE CALC 13° SAL	800,15	REM 13° SALÁRIO	16.764,60
		DEPÓSITO	4.386,89
		ENCARGOS FGTS	0,00
		CONTRIB SOCIAL	0,00
		ENCARGOS CONTRIB SOC	0,00
TOTAL TRABALHADORES	35	TOTAL TRABALHADORES	18

TOTAIS DO TOMADOR

VALORES PREVIDÊNCIA		VALORES FGTS - 8%	
REM SEM 13° SALÁRIO	64.731,86	REM SEM 13° SALÁRIO	38.072,00
REM BASE CALC 13° SAL	800,15	REM 13° SALÁRIO	16.764,60
CONTR SEGURADOS DEVIDA	5.404,87	DEPÓSITO	4.386,89
VAL DEVIDO PREV SOC	24.065,93	ENCARGOS FGTS	0,00
		CONTRIB SOCIAL	0,00
		ENCARGOS CONTRIB SOC	0,00
TOTAL TRABALHADORES	35	TOTAL TRABALHADORES	18

RELAÇÃO DE TOMADOR/OBRA - RET

858300006155 702301802409 107684200868 937458500018
858800000016 793301802402 107684200060 937458500018

N° ARQUIVO: JdZWqvGYMzk0000-0
EMPRESA: A L TEIXEIRA PINHEIRO INSCRIÇÃO: 69.374.585/0001-06 N° CONTROLE: LU7gaFU8bVA0000-0
FPAS: 507 OUTRAS ENTIDADES: 0079 SIMPLES: 1 ALIQ RAT: 3,0 FAP: 0,95 RAT AJUSTADO: 2,85 COD REC: 155 COMP: 12/2023

TOMADOR/OBRA : BR 116 CASTANHAO INSCRIÇÃO: 900095574771 N° CONTROLE: PiaqcfQ1yDe0000-0

LOGRADOURO	BAIRRO	CIDADE	CEP	UF
RODOVIA BR 116 SN	FATIMA	FORTALEZA	60055362	CE

MODALIDADE : "Branco"-Recolhimento ao FGTS e Declaração à Previdência

VALORES PREVIDÊNCIA		VALORES FGTS - 8%	
REM SEM 13° SALÁRIO	3.383,52	REM SEM 13° SALÁRIO	3.383,52
REM BASE CALC 13° SAL	0,00	REM 13° SALÁRIO	1.250,00
		DEPÓSITO	370,68
		ENCARGOS FGTS	0,00
		CONTRIB SOCIAL	0,00
		ENCARGOS CONTRIB SOC	0,00
TOTAL TRABALHADORES	1	TOTAL TRABALHADORES	1

TOTAIS DO TOMADOR

VALORES PREVIDÊNCIA		VALORES FGTS - 8%	
REM SEM 13° SALÁRIO	3.383,52	REM SEM 13° SALÁRIO	3.383,52
REM BASE CALC 13° SAL	0,00	REM 13° SALÁRIO	1.250,00
CONTR SEGURADOS DEVIDA	315,02	DEPÓSITO	370,68
VAL DEVIDO PREV SOC	1.284,39	ENCARGOS FGTS	0,00
		CONTRIB SOCIAL	0,00
		ENCARGOS CONTRIB SOC	0,00
TOTAL TRABALHADORES	1	TOTAL TRABALHADORES	1

RELAÇÃO DE TOMADOR/OBRA - RET

858300006155 702301802409 107684200868 937458500018
858800000016 793301802402 107684200060 937458500018

N° ARQUIVO: JdZWqvGYMzk0000-0
EMPRESA: A L TEIXEIRA PINHEIRO INSCRIÇÃO: 69.374.585/0001-06 N° CONTROLE: LU7gaFU8bVA0000-0
FPAS: 507 OUTRAS ENTIDADES: 0079 SIMPLES: 1 ALIQ RAT: 3,0 FAP: 0,95 RAT AJUSTADO: 2,85 COD REC: 155 COMP: 12/2023

TOMADOR/OBRA : PERIMETRAL INSCRIÇÃO: 900095178271 N° CONTROLE: Hh4wWUwGMXs0000-3

LOGRADOURO	BAIRRO	CIDADE	CEP	UF
AVENIDA PERIMETRAL SN	BASTIANA	IGUATU	63507010	CE

MODALIDADE : "Branco"-Recolhimento ao FGTS e Declaração à Previdência

VALORES PREVIDÊNCIA		VALORES FGTS - 8%	
REM SEM 13° SALÁRIO	62.335,06	REM SEM 13° SALÁRIO	58.313,93
REM BASE CALC 13° SAL	180,24	REM 13° SALÁRIO	21.848,03
		DEPÓSITO	6.412,92
		ENCARGOS FGTS	0,00
		CONTRIB SOCIAL	0,00
		ENCARGOS CONTRIB SOC	0,00
TOTAL TRABALHADORES	29	TOTAL TRABALHADORES	26

TOTAIS DO TOMADOR

VALORES PREVIDÊNCIA		VALORES FGTS - 8%	
REM SEM 13° SALÁRIO	62.335,06	REM SEM 13° SALÁRIO	58.313,93
REM BASE CALC 13° SAL	180,24	REM 13° SALÁRIO	21.848,03
CONTR SEGURADOS DEVIDA	5.334,78	DEPÓSITO	6.412,92
VAL DEVIDO PREV SOC	23.006,12	ENCARGOS FGTS	0,00
		CONTRIB SOCIAL	0,00
		ENCARGOS CONTRIB SOC	0,00
TOTAL TRABALHADORES	29	TOTAL TRABALHADORES	26

RELAÇÃO DE TOMADOR/OBRA - RET

858300006155 702301802409 107684200868 937458500018
858800000016 793301802402 107684200060 937458500018

N° ARQUIVO: JdZWqvGYMzk0000-0
EMPRESA: A L TEIXEIRA PINHEIRO INSCRIÇÃO: 69.374.585/0001-06 N° CONTROLE: LU7gaFU8bVA0000-0
FPAS: 507 OUTRAS ENTIDADES: 0079 SIMPLES: 1 ALIQ RAT: 3,0 FAP: 0,95 RAT AJUSTADO: 2,85 COD REC: 155 COMP: 12/2023

TOMADOR/OBRA : OBRA PUXINANA INSCRIÇÃO: 900086411079 N° CONTROLE: LYAGArrR7Hr0000-0

LOGRADOURO	BAIRRO	CIDADE	CEP	UF
RODOVIA BR 099 SN	CENTRO	PUXINANA	58115000	PB

MODALIDADE : "Branco"-Recolhimento ao FGTS e Declaração à Previdência

VALORES PREVIDÊNCIA		VALORES FGTS - 8%	
REM SEM 13° SALÁRIO	23.948,77	REM SEM 13° SALÁRIO	23.530,20
REM BASE CALC 13° SAL	1.982,39	REM 13° SALÁRIO	9.515,14
		DEPÓSITO	2.643,62
		ENCARGOS FGTS	0,00
		CONTRIB SOCIAL	0,00
		ENCARGOS CONTRIB SOC	0,00
TOTAL TRABALHADORES	11	TOTAL TRABALHADORES	10

TOTAIS DO TOMADOR

VALORES PREVIDÊNCIA		VALORES FGTS - 8%	
REM SEM 13° SALÁRIO	23.948,77	REM SEM 13° SALÁRIO	23.530,20
REM BASE CALC 13° SAL	1.982,39	REM 13° SALÁRIO	9.515,14
CONTR SEGURADOS DEVIDA	2.280,06	DEPÓSITO	2.643,62
VAL DEVIDO PREV SOC	9.649,50	ENCARGOS FGTS	0,00
		CONTRIB SOCIAL	0,00
		ENCARGOS CONTRIB SOC	0,00
TOTAL TRABALHADORES	11	TOTAL TRABALHADORES	10

RELAÇÃO DE TOMADOR/OBRA - RET

858300006155 702301802409 107684200868 937458500018
858800000016 793301802402 107684200060 937458500018

Nº ARQUIVO: JdZWqvGYMzk0000-0
EMPRESA: A L TEIXEIRA PINHEIRO INSCRIÇÃO: 69.374.585/0001-06 Nº CONTROLE: LU7gaFU8bVA0000-0
FPAS: 507 OUTRAS ENTIDADES: 0079 SIMPLES: 1 ALIQ RAT: 3,0 FAP: 0,95 RAT AJUSTADO: 2,85 COD REC: 155 COMP: 12/2023

TOMADOR/OBRA : RODOVIA BR 020 CARRAPATEIRAS KM 20320 INSCRIÇÃO: 900082023775 Nº CONTROLE: KQVu01fx1hQ0000-8

LOGRADOURO	BAIRRO	CIDADE	CEP	UF
BR 020 KM 10320 SN DIV PI CE	CENTRO	BOA VIAGEM	63870000	CE

MODALIDADE : "Branco"-Recolhimento ao FGTS e Declaração à Previdência

VALORES PREVIDÊNCIA		VALORES FGTS - 8%	
REM SEM 13° SALÁRIO	18.645,82	REM SEM 13° SALÁRIO	13.541,28
REM BASE CALC 13° SAL	0,03	REM 13° SALÁRIO	6.311,56
		DEPÓSITO	1.588,24
		ENCARGOS FGTS	0,00
		CONTRIB SOCIAL	0,00
		ENCARGOS CONTRIB SOC	0,00
TOTAL TRABALHADORES	8	TOTAL TRABALHADORES	5

TOTAIS DO TOMADOR

VALORES PREVIDÊNCIA		VALORES FGTS - 8%	
REM SEM 13° SALÁRIO	18.645,82	REM SEM 13° SALÁRIO	13.541,28
REM BASE CALC 13° SAL	0,03	REM 13° SALÁRIO	6.311,56
CONTR SEGURADOS DEVIDA	1.607,54	DEPÓSITO	1.588,24
VAL DEVIDO PREV SOC	6.845,36	ENCARGOS FGTS	0,00
		CONTRIB SOCIAL	0,00
		ENCARGOS CONTRIB SOC	0,00
TOTAL TRABALHADORES	8	TOTAL TRABALHADORES	5

RELAÇÃO DE TOMADOR/OBRA - RET

858300006155 702301802409 107684200868 937458500018
858800000016 793301802402 107684200060 937458500018

N° ARQUIVO: JdZWqvGYMzk0000-0
EMPRESA: A L TEIXEIRA PINHEIRO INSCRIÇÃO: 69.374.585/0001-06 N° CONTROLE: LU7gaFU8bVA0000-0
FPAS: 507 OUTRAS ENTIDADES: 0079 SIMPLES: 1 ALIQ RAT: 3,0 FAP: 0,95 RAT AJUSTADO: 2,85 COD REC: 155 COMP: 12/2023

TOMADOR/OBRA : RODOVIA BR 020 CARRAPATEIRAS KM 10320 INSCRIÇÃO: 900082021577 N° CONTROLE: IoZeFXs0AUL0000-2

LOGRADOURO	BAIRRO	CIDADE	CEP	UF
ROD BR 020 KM 103 20 SN	CENTRO	BOA VIAGEM	63870000	CE

MODALIDADE : "Branco"-Recolhimento ao FGTS e Declaração à Previdência

VALORES PREVIDÊNCIA		VALORES FGTS - 8%	
REM SEM 13° SALÁRIO	3.762,60	REM SEM 13° SALÁRIO	3.762,60
REM BASE CALC 13° SAL	0,00	REM 13° SALÁRIO	1.881,30
		DEPÓSITO	451,52
		ENCARGOS FGTS	0,00
		CONTRIB SOCIAL	0,00
		ENCARGOS CONTRIB SOC	0,00
TOTAL TRABALHADORES	2	TOTAL TRABALHADORES	2

TOTAIS DO TOMADOR

VALORES PREVIDÊNCIA		VALORES FGTS - 8%	
REM SEM 13° SALÁRIO	3.762,60	REM SEM 13° SALÁRIO	3.762,60
REM BASE CALC 13° SAL	0,00	REM 13° SALÁRIO	1.881,30
CONTR SEGURADOS DEVIDA	302,27	DEPÓSITO	451,52
VAL DEVIDO PREV SOC	1.380,25	ENCARGOS FGTS	0,00
		CONTRIB SOCIAL	0,00
		ENCARGOS CONTRIB SOC	0,00
TOTAL TRABALHADORES	2	TOTAL TRABALHADORES	2

RELAÇÃO DE TOMADOR/OBRA - RET

858300006155 702301802409 107684200868 937458500018
858800000016 793301802402 107684200060 937458500018

N° ARQUIVO: JdZWqvGYMzk0000-0
EMPRESA: A L TEIXEIRA PINHEIRO INSCRIÇÃO: 69.374.585/0001-06 N° CONTROLE: LU7gaFU8bVA0000-0
FPAS: 507 OUTRAS ENTIDADES: 0079 SIMPLES: 1 ALIQ RAT: 3,0 FAP: 0,95 RAT AJUSTADO: 2,85 COD REC: 155 COMP: 12/2023

TOMADOR/OBRA : RODOVIA BR 226 INSCRIÇÃO: 900075883673 N° CONTROLE: B6YEazqxY4N0000-2

LOGRADOURO	BAIRRO	CIDADE	CEP	UF
RODOVIA HUMBERTO TEIXEIRA SN CE 060 KM 367	BARREIRAS	IGUATU	60060100	CE

MODALIDADE : "Branco"-Recolhimento ao FGTS e Declaração à Previdência

VALORES PREVIDÊNCIA		VALORES FGTS - 8%	
REM SEM 13° SALÁRIO	19.787,06	REM SEM 13° SALÁRIO	19.787,06
REM BASE CALC 13° SAL	0,00	REM 13° SALÁRIO	7.049,39
		DEPÓSITO	2.146,91
		ENCARGOS FGTS	0,00
		CONTRIB SOCIAL	0,00
		ENCARGOS CONTRIB SOC	0,00
TOTAL TRABALHADORES	6	TOTAL TRABALHADORES	6

TOTAIS DO TOMADOR

VALORES PREVIDÊNCIA		VALORES FGTS - 8%	
REM SEM 13° SALÁRIO	19.787,06	REM SEM 13° SALÁRIO	19.787,06
REM BASE CALC 13° SAL	0,00	REM 13° SALÁRIO	7.049,39
CONTR SEGURADOS DEVIDA	1.562,71	DEPÓSITO	2.146,91
VAL DEVIDO PREV SOC	7.171,87	ENCARGOS FGTS	0,00
		CONTRIB SOCIAL	0,00
		ENCARGOS CONTRIB SOC	0,00
TOTAL TRABALHADORES	6	TOTAL TRABALHADORES	6

RELAÇÃO DE TOMADOR/OBRA - RET

858300006155 702301802409 107684200868 937458500018
858800000016 793301802402 107684200060 937458500018

N° ARQUIVO: JdZWqvGYMzk0000-0
EMPRESA: A L TEIXEIRA PINHEIRO INSCRIÇÃO: 69.374.585/0001-06 N° CONTROLE: LU7gaFU8bVA0000-0
FPAS: 507 OUTRAS ENTIDADES: 0079 SIMPLES: 1 ALIQ RAT: 3,0 FAP: 0,95 RAT AJUSTADO: 2,85 COD REC: 155 COMP: 12/2023

TOMADOR/OBRA : RODOVIA BR 222 INSCRIÇÃO: 900075866779 N° CONTROLE: LQMH1ZS6iCx0000-3

LOGRADOURO	BAIRRO	CIDADE	CEP	UF
RODOVIA HUMBERTO TEIXEIRA SN CE 060 KM 367	BARREIRAS	IGUATU	60060100	CE

MODALIDADE : "Branco"-Recolhimento ao FGTS e Declaração à Previdência

VALORES PREVIDÊNCIA		VALORES FGTS - 8%	
REM SEM 13° SALÁRIO	3.840,00	REM SEM 13° SALÁRIO	3.840,00
REM BASE CALC 13° SAL	0,00	REM 13° SALÁRIO	320,00
		DEPÓSITO	332,82
		ENCARGOS FGTS	0,00
		CONTRIB SOCIAL	0,00
		ENCARGOS CONTRIB SOC	0,00
TOTAL TRABALHADORES	2	TOTAL TRABALHADORES	2

TOTAIS DO TOMADOR

VALORES PREVIDÊNCIA		VALORES FGTS - 8%	
REM SEM 13° SALÁRIO	3.840,00	REM SEM 13° SALÁRIO	3.840,00
REM BASE CALC 13° SAL	0,00	REM 13° SALÁRIO	320,00
CONTR SEGURADOS DEVIDA	309,24	DEPÓSITO	332,82
VAL DEVIDO PREV SOC	1.409,40	ENCARGOS FGTS	0,00
		CONTRIB SOCIAL	0,00
		ENCARGOS CONTRIB SOC	0,00
TOTAL TRABALHADORES	2	TOTAL TRABALHADORES	2

RELAÇÃO DE TOMADOR/OBRA - RET

858300006155 702301802409 107684200868 937458500018
858800000016 793301802402 107684200060 937458500018

N° ARQUIVO: JdZWqvGYMzk0000-0
EMPRESA: A L TEIXEIRA PINHEIRO INSCRIÇÃO: 69.374.585/0001-06 N° CONTROLE: LU7gaFU8bVA0000-0
FPAS: 507 OUTRAS ENTIDADES: 0079 SIMPLES: 1 ALIQ RAT: 3,0 FAP: 0,95 RAT AJUSTADO: 2,85 COD REC: 155 COMP: 12/2023

TOMADOR/OBRA : MERCADO VARZEA ALEGRE INSCRIÇÃO: 900075827076 N° CONTROLE: OAqhp51Gw4c0000-7

LOGRADOURO	BAIRRO	CIDADE	CEP	UF
RODOVIA HUMBERTO TEIXEIRA SN CE 060 KM 367	BARREIRAS	IGUATU	60060100	CE

MODALIDADE : "Branco"-Recolhimento ao FGTS e Declaração à Previdência

VALORES PREVIDÊNCIA		VALORES FGTS - 8%	
REM SEM 13° SALÁRIO	5.320,00	REM SEM 13° SALÁRIO	5.320,00
REM BASE CALC 13° SAL	0,00	REM 13° SALÁRIO	2.820,00
		DEPÓSITO	651,22
		ENCARGOS FGTS	0,00
		CONTRIB SOCIAL	0,00
		ENCARGOS CONTRIB SOC	0,00
TOTAL TRABALHADORES	3	TOTAL TRABALHADORES	3

TOTAIS DO TOMADOR

VALORES PREVIDÊNCIA		VALORES FGTS - 8%	
REM SEM 13° SALÁRIO	5.320,00	REM SEM 13° SALÁRIO	5.320,00
REM BASE CALC 13° SAL	0,00	REM 13° SALÁRIO	2.820,00
CONTR SEGURADOS DEVIDA	424,26	DEPÓSITO	651,22
VAL DEVIDO PREV SOC	1.948,44	ENCARGOS FGTS	0,00
		CONTRIB SOCIAL	0,00
		ENCARGOS CONTRIB SOC	0,00
TOTAL TRABALHADORES	3	TOTAL TRABALHADORES	3

RELAÇÃO DE TOMADOR/OBRA - RET

858300006155 702301802409 107684200868 937458500018
858800000016 793301802402 107684200060 937458500018

N° ARQUIVO: JdZWqvGYMzk0000-0
EMPRESA: A L TEIXEIRA PINHEIRO INSCRIÇÃO: 69.374.585/0001-06 N° CONTROLE: LU7gaFU8bVA0000-0
FPAS: 507 OUTRAS ENTIDADES: 0079 SIMPLES: 1 ALIQ RAT: 3,0 FAP: 0,95 RAT AJUSTADO: 2,85 COD REC: 155 COMP: 12/2023

TOMADOR/OBRA : CBUQ IGUATU INSCRIÇÃO: 900072721472 N° CONTROLE: L04XHDtU3u30000-4

LOGRADOURO	BAIRRO	CIDADE	CEP	UF
RODOVIA CE 060 SN KM 367	SUASSURANA	IGUATU	63510000	CE

MODALIDADE : "Branco"-Recolhimento ao FGTS e Declaração à Previdência

VALORES PREVIDÊNCIA		VALORES FGTS - 8%	
REM SEM 13° SALÁRIO	3.670,78	REM SEM 13° SALÁRIO	3.670,78
REM BASE CALC 13° SAL	0,00	REM 13° SALÁRIO	1.406,80
		DEPÓSITO	406,21
		ENCARGOS FGTS	0,00
		CONTRIB SOCIAL	0,00
		ENCARGOS CONTRIB SOC	0,00
TOTAL TRABALHADORES	1	TOTAIS TRABALHADORES	1

TOTAIS DO TOMADOR

VALORES PREVIDÊNCIA		VALORES FGTS - 8%	
REM SEM 13° SALÁRIO	3.670,78	REM SEM 13° SALÁRIO	3.670,78
REM BASE CALC 13° SAL	0,00	REM 13° SALÁRIO	1.406,80
CONTR SEGURADOS DEVIDA	350,08	DEPÓSITO	406,21
VAL DEVIDO PREV SOC	1.401,74	ENCARGOS FGTS	0,00
		CONTRIB SOCIAL	0,00
		ENCARGOS CONTRIB SOC	0,00
TOTAL TRABALHADORES	1	TOTAIS TRABALHADORES	1

RELAÇÃO DE TOMADOR/OBRA - RET

858300006155 702301802409 107684200868 937458500018
858800000016 793301802402 107684200060 937458500018

Nº ARQUIVO: JdZWqvGYMzk0000-0
EMPRESA: A L TEIXEIRA PINHEIRO INSCRIÇÃO: 69.374.585/0001-06 Nº CONTROLE: LU7gaFU8bVA0000-0
FPAS: 507 OUTRAS ENTIDADES: 0079 SIMPLES: 1 ALIQ RAT: 3,0 FAP: 0,95 RAT AJUSTADO: 2,85 COD REC: 155 COMP: 12/2023

TOMADOR/OBRA : BR 230 FARIAS BRITO INSCRIÇÃO: 900033661078 Nº CONTROLE: OuWroUL0rR70000-9

LOGRADOURO	BAIRRO	CIDADE	CEP	UF
RODOVIA BR 230 SN	ZONA RURAL	FARIAS BRITO	63185000	CE

MODALIDADE : "Branco"-Recolhimento ao FGTS e Declaração à Previdência

VALORES PREVIDÊNCIA		VALORES FGTS - 8%	
REM SEM 13° SALÁRIO	7.020,95	REM SEM 13° SALÁRIO	5.627,40
REM BASE CALC 13° SAL	0,01	REM 13° SALÁRIO	3.264,24
		DEPÓSITO	711,34
		ENCARGOS FGTS	0,00
		CONTRIB SOCIAL	0,00
		ENCARGOS CONTRIB SOC	0,00
TOTAL TRABALHADORES	4	TOTAL TRABALHADORES	3

TOTAIS DO TOMADOR

VALORES PREVIDÊNCIA		VALORES FGTS - 8%	
REM SEM 13° SALÁRIO	7.020,95	REM SEM 13° SALÁRIO	5.627,40
REM BASE CALC 13° SAL	0,01	REM 13° SALÁRIO	3.264,24
CONTR SEGURADOS DEVIDA	600,51	DEPÓSITO	711,34
VAL DEVIDO PREV SOC	2.612,00	ENCARGOS FGTS	0,00
		CONTRIB SOCIAL	0,00
		ENCARGOS CONTRIB SOC	0,00
TOTAL TRABALHADORES	4	TOTAL TRABALHADORES	3

RELAÇÃO DE TOMADOR/OBRA - RET

858300006155 702301802409 107684200868 937458500018
858800000016 793301802402 107684200060 937458500018

N° ARQUIVO: JdZWqvGYMzk0000-0
EMPRESA: A L TEIXEIRA PINHEIRO INSCRIÇÃO: 69.374.585/0001-06 N° CONTROLE: LU7gaFU8bVA0000-0
FPAS: 507 OUTRAS ENTIDADES: 0079 SIMPLES: 1 ALIQ RAT: 3,0 FAP: 0,95 RAT AJUSTADO: 2,85 COD REC: 155 COMP: 12/2023

TOMADOR/OBRA : A L TEIXEIRA PINHEIRO INSCRIÇÃO: 69.374.585/0001-06 N° CONTROLE: I1iWiv19l4M0000-3

LOGRADOURO	BAIRRO	CIDADE	CEP	UF
ROD HUMBERTO TEIXEIRA SN CE 060 KM 367	BARREIRAS	IGUATU	63510500	CE

MODALIDADE : "Branco"-Recolhimento ao FGTS e Declaração à Previdência

VALORES PREVIDÊNCIA		VALORES FGTS - 8%	VALORES FGTS - 2%
REM SEM 13° SALÁRIO	113.635,29	REM SEM 13° SALÁRIO	106.537,87	7.200,00
REM BASE CALC 13° SAL	5.041,67	REM 13° SALÁRIO	35.674,39	1.766,66
		DEPÓSITO	11.376,96	179,33
		ENCARGOS FGTS	0,00	0,00
		CONTRIB SOCIAL	0,00	0,00
		ENCARGOS CONTRIB SOC	0,00	0,00
TOTAL TRABALHADORES	51	TOTAL TRABALHADORES	40	9

TOTAIS DO TOMADOR

VALORES PREVIDÊNCIA		VALORES FGTS - 8%	VALORES FGTS - 2%
REM SEM 13° SALÁRIO	113.635,29	REM SEM 13° SALÁRIO	106.537,87	7.200,00
REM BASE CALC 13° SAL	5.041,67	REM 13° SALÁRIO	35.674,39	1.766,66
CONTR SEGURADOS DEVIDA	10.903,51	DEPÓSITO	11.376,96	179,33
VAL DEVIDO PREV SOC	43.130,45	ENCARGOS FGTS	0,00	0,00
		CONTRIB SOCIAL	0,00	0,00
		ENCARGOS CONTRIB SOC	0,00	0,00
TOTAL TRABALHADORES	51	TOTAL TRABALHADORES	40	9

RELATÓRIO ANALÍTICO DE GPS

COMPETÊNCIA: 12/2023

EMPRESA			INSCRIÇÃO	OUTRAS ENTIDADES		COD PAGTO	FPAS
VALORES: SEGURADOS	EMPRESA	OUTRAS ENT	DED FPAS	VALOR DA RETENÇÃO	JUROS/MULTA	TOTAL	REEMBOLSO
A L TEIXEIRA PINHEIRO			900169781474		0079	2208	507
604,54	1.719,50	436,46	0,00	0,00	0,00	2.760,50	0,00

OBSERVAÇÃO : CONSTRUTORA : A L TEIXEIRA PINHEIRO - 69.374.585/0001-06

RELATÓRIO ANALÍTICO DE GPS

COMPETÊNCIA: 12/2023

EMPRESA			INSCRIÇÃO	OUTRAS ENTIDADES		COD PAGTO	FPAS
VALORES: SEGURADOS	EMPRESA	OUTRAS ENT	DED FPAS VALOR DA RETENÇÃO		JUROS/MULTA	TOTAL	REEMBOLSO
A L TEIXEIRA PINHEIRO			900099872172		0079	2208	507
169,69	476,98	121,07	0,00	0,00	0,00	767,74	0,00
OBSERVAÇÃO : CONSTRUTORA : A L TEIXEIRA PINHEIRO - 69.374.585/0001-06							
A L TEIXEIRA PINHEIRO			900099873578		0079	2208	507
6.634,54	16.540,63	4.198,49	0,00	0,00	0,00	27.373,66	0,00
OBSERVAÇÃO : CONSTRUTORA : A L TEIXEIRA PINHEIRO - 69.374.585/0001-06							
A L TEIXEIRA PINHEIRO			900104509774		0079	2208	507
496,62	1.361,14	345,49	0,00	0,00	0,00	2.203,25	0,00
OBSERVAÇÃO : CONSTRUTORA : A L TEIXEIRA PINHEIRO - 69.374.585/0001-06							
A L TEIXEIRA PINHEIRO			900104511671		0079	2208	507
7.692,09	21.444,26	5.443,18	260,50	0,00	0,00	34.319,03	0,00
OBSERVAÇÃO : CONSTRUTORA : A L TEIXEIRA PINHEIRO - 69.374.585/0001-06							
A L TEIXEIRA PINHEIRO			900104515576		0079	2208	507
1.040,21	2.889,58	733,46	0,00	0,00	0,00	4.663,25	0,00
OBSERVAÇÃO : CONSTRUTORA : A L TEIXEIRA PINHEIRO - 69.374.585/0001-06							
A L TEIXEIRA PINHEIRO			900121741972		0079	2208	507
213,97	580,72	147,40	0,00	0,00	0,00	942,09	0,00
OBSERVAÇÃO : CONSTRUTORA : A L TEIXEIRA PINHEIRO - 69.374.585/0001-06							
A L TEIXEIRA PINHEIRO			900130073570		0079	2208	507
3.141,39	8.548,24	2.169,79	179,46	0,00	0,00	13.679,96	0,00
OBSERVAÇÃO : CONSTRUTORA : A L TEIXEIRA PINHEIRO - 69.374.585/0001-06							

RELATÓRIO ANALÍTICO DE GPS

COMPETÊNCIA: 12/2023

EMPRESA				INSCRIÇÃO	OUTRAS ENTIDADES		COD PAGTO	FPAS
VALORES: SEGURADOS	EMPRESA	OUTRAS ENT		DED FPAS VALOR DA RETENÇÃO	JUROS/MULTA		TOTAL	REEMBOLSO
A L TEIXEIRA PINHEIRO				900082023775		0079	2208	507
1.607,54	4.260,57	1.081,45		104,20	0,00	0,00	6.845,36	0,00
OBSERVAÇÃO : CONSTRUTORA : A L TEIXEIRA PINHEIRO - 69.374.585/0001-06								
A L TEIXEIRA PINHEIRO				900086411079		0079	2208	507
2.280,06	5.925,26	1.504,00		59,82	0,00	0,00	9.649,50	0,00
OBSERVAÇÃO : CONSTRUTORA : A L TEIXEIRA PINHEIRO - 69.374.585/0001-06								
A L TEIXEIRA PINHEIRO				900095178271		0079	2208	507
5.334,78	14.284,74	3.625,88		239,28	0,00	0,00	23.006,12	0,00
OBSERVAÇÃO : CONSTRUTORA : A L TEIXEIRA PINHEIRO - 69.374.585/0001-06								
A L TEIXEIRA PINHEIRO				900095574771		0079	2208	507
315,02	773,13	196,24		0,00	0,00	0,00	1.284,39	0,00
OBSERVAÇÃO : CONSTRUTORA : A L TEIXEIRA PINHEIRO - 69.374.585/0001-06								
A L TEIXEIRA PINHEIRO				900095575972		0079	2208	507
5.404,87	14.974,06	3.800,85		113,85	0,00	0,00	24.065,93	0,00
OBSERVAÇÃO : CONSTRUTORA : A L TEIXEIRA PINHEIRO - 69.374.585/0001-06								
A L TEIXEIRA PINHEIRO				900097536971		0079	2208	507
4.574,42	11.190,60	2.840,50		0,00	0,00	0,00	18.605,52	0,00
OBSERVAÇÃO : CONSTRUTORA : A L TEIXEIRA PINHEIRO - 69.374.585/0001-06								
A L TEIXEIRA PINHEIRO				900099871073		0079	2208	507
271,34	689,95	175,13		0,00	0,00	0,00	1.136,42	0,00
OBSERVAÇÃO : CONSTRUTORA : A L TEIXEIRA PINHEIRO - 69.374.585/0001-06								

RELATÓRIO ANALÍTICO DE GPS

COMPETÊNCIA: 12/2023

EMPRESA			INSCRIÇÃO	OUTRAS ENTIDADES		COD PAGTO	FPAS
VALORES: SEGURADOS	EMPRESA	OUTRAS ENT	DED FPAS VALOR DA RETENÇÃO		JUROS/MULTA	TOTAL	REEMBOLSO
A L TEIXEIRA PINHEIRO			69.374.585/0001-06		0079	2100	507
10.903,51	27.080,06	6.806,70	1.659,82	0,00	0,00	43.130,45	0,00
OBSERVAÇÃO : CONSTRUTORA : A L TEIXEIRA PINHEIRO - 69.374.585/0001-06							
A L TEIXEIRA PINHEIRO			900033661078		0079	2208	507
600,51	1.604,28	407,21	0,00	0,00	0,00	2.612,00	0,00
OBSERVAÇÃO : CONSTRUTORA : A L TEIXEIRA PINHEIRO - 69.374.585/0001-06							
A L TEIXEIRA PINHEIRO			900072721472		0079	2208	507
350,08	838,76	212,90	0,00	0,00	0,00	1.401,74	0,00
OBSERVAÇÃO : CONSTRUTORA : A L TEIXEIRA PINHEIRO - 69.374.585/0001-06							
A L TEIXEIRA PINHEIRO			900075827076		0079	2208	507
424,26	1.215,62	308,56	0,00	0,00	0,00	1.948,44	0,00
OBSERVAÇÃO : CONSTRUTORA : A L TEIXEIRA PINHEIRO - 69.374.585/0001-06							
A L TEIXEIRA PINHEIRO			900075866779		0079	2208	507
309,24	877,44	222,72	0,00	0,00	0,00	1.409,40	0,00
OBSERVAÇÃO : CONSTRUTORA : A L TEIXEIRA PINHEIRO - 69.374.585/0001-06							
A L TEIXEIRA PINHEIRO			900075883673		0079	2208	507
1.562,71	4.521,34	1.147,64	59,82	0,00	0,00	7.171,87	0,00
OBSERVAÇÃO : CONSTRUTORA : A L TEIXEIRA PINHEIRO - 69.374.585/0001-06							
A L TEIXEIRA PINHEIRO			900082021577		0079	2208	507
302,27	859,75	218,23	0,00	0,00	0,00	1.380,25	0,00
OBSERVAÇÃO : CONSTRUTORA : A L TEIXEIRA PINHEIRO - 69.374.585/0001-06							

MINISTÉRIO DA FAZENDA - MF

GFIP - SEFIP 8.40 (17/10/2022) TABELAS 44.0 (25/01/2022)

DATA: 05/01/2024
HORA: 09:59:24
PÁG : 0022

COMPROVANTE DE DECLARAÇÃO DAS CONTRIBUIÇÕES A RECOLHER À PREVIDÊNCIA SOCIAL E A OUTRAS ENTIDADES E FUNDOS POR FPAS
TOMADOR

EMPRESA: A L TEIXEIRA PINHEIRO
N° ARQUIVO: JdZWqvGYMzk0000-0
INSCRIÇÃO: 69.374.585/0001-06

COMP: 12/2023 COD REC: 155 COD GPS: 2208 FPAS: 507 OUTRAS ENT: 0079 SIMPLES: 1 ALIQ RAT: 3,0 FAP: 0,95 RAT AJUSTADO: 2,85

TOMADOR/OBRA: OBRA JAGUARIBE N° CONTROLE: IJ2iAie72U20000-7 INSCRIÇÃO: 900169781474

LOGRADOURO: ROD HUMBERTO TEIXEIRA SN CE 060 KM 367 BAIRRO: BARREIRAS CNAE PREPONDERANTE: 4211101

CIDADE: IGUATU UF: CE CEP: 63510-500 TELEFONE: 88-97045557 CNAE: 4211101

APURAÇÃO DO VALOR A RECOLHER:	507	620	744	779	TOTAL
SEGURADO					
Empregados/Avulsos	604,54	0,00	0,00	0,00	604,54
Contribuintes Individuais	0,00	0,00	0,00	0,00	0,00
EMPRESA					
Empregados/Avulsos	1.505,04	0,00	0,00	0,00	1.505,04
Contribuintes Individuais	0,00	0,00	0,00	0,00	0,00
RAT	214,46	0,00	0,00	0,00	214,46
RAT - Agentes Nocivos	0,00	0,00	0,00	0,00	0,00
Valores Pagos a Cooperativas	0,00	0,00	0,00	0,00	0,00
Adicional Cooperativas	0,00	0,00	0,00	0,00	0,00
Comercialização Produção	0,00	0,00	0,00	0,00	0,00
Evento Desportivo/Patrocínio	0,00	0,00	0,00	0,00	0,00
RECOLHIMENTO COMP ANT - VALOR INSS	0,00	0,00	0,00	0,00	0,00
(-) Retenção Lei 9.711/98	0,00	0,00	0,00	0,00	0,00
(-) Sal. Família/Sal. Maternidade	0,00	0,00	0,00	0,00	0,00
(-) Compensação	0,00	0,00	0,00	0,00	0,00
VALOR A RECOLHER - PREVIDÊNCIA SOCIAL	2.324,04	0,00	0,00	0,00	2.324,04
OUTRAS ENTIDADES	436,46	0,00	0,00	0,00	436,46
RECOLH COMP ANT - VALOR OUT ENTID	0,00	0,00	0,00	0,00	0,00
VALOR A RECOLHER - OUTRAS ENTIDADES	436,46	0,00	0,00	0,00	436,46
TOTAL A RECOLHER	2.760,50	0,00	0,00	0,00	2.760,50

(*) Os valores de retenção, salário-família/salário-maternidade e compensação demonstrados são os efetivamente abatidos.

A DECLARAÇÃO DE DADOS CONSTANTES DESTA GFIP E DO ARQUIVO SEFIP CORRESPONDENTE A CONTRIBUIÇÃO PREVIDENCIÁRIA, EQUIVALE A CONFISSÃO DE DÍVIDA DOS VALORES DELA DECORRENTES E CONSTITUI(EM)CRÉDITO(S) PASSÍVEL(IS) DE INSCRIÇÃO EM DÍVIDA ATIVA, NA AUSÊNCIA DO OPORTUNO RECOLHIMENTO OU PARCELAMENTO,E CONSEQUENTE EXECUÇÃO JUDICIAL NOS TERMOS DA LEI No 6.830/80.

O EMPREGADOR/CONTRIBUINTE, RENUNCIANDO EXPRESSAMENTE A QUALQUER CONTESTAÇÃO QUANTO AO VALOR E PROCEDÊNCIA DESTA DECLARAÇÃO/DÍVIDA, ASSUME INTEGRAL RESPONSABILIDADE PELA EXATIDÃO DO MONTANTE DECLARADO E CONFESSADO, FICANDO, ENTRETANTO, RESSALVADO A SECRETARIA DA RECEITA FEDERAL DO BRASIL O DIREITO DE APURAR, A QUALQUER TEMPO, A EXISTÊNCIA DE OUTRAS IMPORTANCIAS DEVIDAS NÃO INCLUÍDAS NESTE INSTRUMENTO, AINDA QUE RELATIVAS AO MESMO PERÍODO.

O EMPREGADOR/CONTRIBUINTE RECONHECE QUE A PRESENTE CONFISSÃO DE DÍVIDA NÃO OBRIGA A SECRETARIA DA RECEITA FEDERAL DO BRASIL A EXPEDIR DOCUMENTO COMPROBATÓRIO DA INEXISTÊNCIA DE DÉBITO, SALVO SE SEU CRÉDITO FOR GARANTIDO NA FORMA DOS ARTS. 258 E 259 DO REGULAMENTO DA PREVIDÊNCIA SOCIAL, APROVADO PELO DECRETO 3.048, DE 12/05/1999, E ALTERAÇÕES POSTERIORES.

COMPROVANTE DE DECLARAÇÃO DAS CONTRIBUIÇÕES A RECOLHER À PREVIDÊNCIA SOCIAL E A OUTRAS ENTIDADES E FUNDOS POR FPAS
TOMADOR

Nº ARQUIVO: JdZWqvGYMzk0000-0
EMPRESA: A L TEIXEIRA PINHEIRO — INSCRIÇÃO: 69.374.585/0001-06
COMP: 12/2023 COD REC: 155 COD GPS: 2208 FPAS: 507 OUTRAS ENT: 0079 SIMPLES: 1 ALIQ RAT: 3,0 FAP: 0,95 RAT AJUSTADO: 2,85
TOMADOR/OBRA: DNIT 474 2022 — Nº CONTROLE: I10y1vf71EX0000-3 — INSCRIÇÃO: 900130073570
LOGRADOURO: ROD HUMBERTO TEIXEIRA SN CE 060 KM 367 — BAIRRO: BARREIRAS — CNAE PREPONDERANTE: 4211101
CIDADE: IGUATU — UF: CE — CEP: 63510-500 — TELEFONE: 88-97045557 — CNAE: 4211101

APURAÇÃO DO VALOR A RECOLHER:	507	620	744	779	TOTAL
SEGURADO					
Empregados/Avulsos	3.141,39	0,00	0,00	0,00	3.141,39
Contribuintes Individuais	0,00	0,00	0,00	0,00	0,00
EMPRESA					
Empregados/Avulsos	7.482,05	0,00	0,00	0,00	7.482,05
Contribuintes Individuais	0,00	0,00	0,00	0,00	0,00
RAT	1.066,19	0,00	0,00	0,00	1.066,19
RAT - Agentes Nocivos	0,00	0,00	0,00	0,00	0,00
Valores Pagos a Cooperativas	0,00	0,00	0,00	0,00	0,00
Adicional Cooperativas	0,00	0,00	0,00	0,00	0,00
Comercialização Produção	0,00	0,00	0,00	0,00	0,00
Evento Desportivo/Patrocínio	0,00	0,00	0,00	0,00	0,00
RECOLHIMENTO COMP ANT - VALOR INSS	0,00	0,00	0,00	0,00	0,00
(-) Retenção Lei 9.711/98	0,00	0,00	0,00	0,00	0,00
(-) Sal. Família/Sal. Maternidade	179,46	0,00	0,00	0,00	179,46
(-) Compensação	0,00	0,00	0,00	0,00	0,00
VALOR A RECOLHER - PREVIDÊNCIA SOCIAL	11.510,17	0,00	0,00	0,00	11.510,17
OUTRAS ENTIDADES	2.169,79	0,00	0,00	0,00	2.169,79
RECOLH COMP ANT - VALOR OUT ENTID	0,00	0,00	0,00	0,00	0,00
VALOR A RECOLHER - OUTRAS ENTIDADES	2.169,79	0,00	0,00	0,00	2.169,79
TOTAL A RECOLHER	13.679,96	0,00	0,00	0,00	13.679,96

(*) Os valores de retenção, salário-família/salário-maternidade e compensação demonstrados são os efetivamente abatidos.

A DECLARAÇÃO DE DADOS CONSTANTES DESTA GFIP E DO ARQUIVO SEFIP CORRESPONDENTE A CONTRIBUIÇÃO PREVIDENCIÁRIA, EQUIVALE A CONFISSÃO DE DÍVIDA DOS VALORES DELA DECORRENTES E CONSTITUI(EM)CRÉDITO(S) PASSÍVEL(IS) DE INSCRIÇÃO EM DÍVIDA ATIVA, NA AUSÊNCIA DO OPORTUNO RECOLHIMENTO OU PARCELAMENTO,E CONSEQUENTE EXECUÇÃO JUDICIAL NOS TERMOS DA LEI No 6.830/80.

O EMPREGADOR/CONTRIBUINTE, RENUNCIANDO EXPRESSAMENTE A QUALQUER CONTESTAÇÃO QUANTO AO VALOR E PROCEDÊNCIA DESTA DECLARAÇÃO/DÍVIDA, ASSUME INTEGRAL RESPONSABILIDADE PELA EXATIDÃO DO MONTANTE DECLARADO E CONFESSADO, FICANDO, ENTRETANTO, RESSALVADO A SECRETARIA DA RECEITA FEDERAL DO BRASIL O DIREITO DE APURAR, A QUALQUER TEMPO, A EXISTÊNCIA DE OUTRAS IMPORTANCIAS DEVIDAS NÃO INCLUÍDAS NESTE INSTRUMENTO, AINDA QUE RELATIVAS AO MESMO PERÍODO.

O EMPREGADOR/CONTRIBUINTE RECONHECE QUE A PRESENTE CONFISSÃO DE DÍVIDA NÃO OBRIGA A SECRETARIA DA RECEITA FEDERAL DO BRASIL A EXPEDIR DOCUMENTO COMPROBATÓRIO DA INEXISTÊNCIA DE DÉBITO, SALVO SE SEU CRÉDITO FOR GARANTIDO NA FORMA DOS ARTS. 258 E 259 DO REGULAMENTO DA PREVIDÊNCIA SOCIAL, APROVADO PELO DECRETO 3.048, DE 12/05/1999, E ALTERAÇÕES POSTERIORES.

MINISTÉRIO DA FAZENDA - MF

GFIP - SEFIP 8.40 (17/10/2022) TABELAS 44.0 (25/01/2022)

DATA: 05/01/2024
HORA: 09:59:24
PÁG : 0020

COMPROVANTE DE DECLARAÇÃO DAS CONTRIBUIÇÕES A RECOLHER À PREVIDÊNCIA SOCIAL E A OUTRAS ENTIDADES E FUNDOS POR FPAS
TOMADOR

EMPRESA: A L TEIXEIRA PINHEIRO

N° ARQUIVO: JdZWqvGYMzk0000-0
INSCRIÇÃO: 69.374.585/0001-06

COMP: 12/2023 COD REC: 155 COD GPS: 2208 FPAS: 507 OUTRAS ENT: 0079 SIMPLES: 1 ALIQ RAT: 3,0 FAP: 0,95 RAT AJUSTADO: 2,85

TOMADOR/OBRA: BARROCAS N° CONTROLE: JTpcx6iPPa00000-1 INSCRIÇÃO: 900121741972

LOGRADOURO: ROD HUMBERTO TEIXEIRA SN CE 060 KM 367 BAIRRO: BARREIRAS CNAE PREPONDERANTE: 4211101

CIDADE: IGUATU UF: CE CEP: 63510-500 TELEFONE: 88-97045557 CNAE: 4211101

APURAÇÃO DO VALOR A RECOLHER:	507	620	744	779	TOTAL
SEGURADO					
Empregados/Avulsos	213,97	0,00	0,00	0,00	213,97
Contribuintes Individuais	0,00	0,00	0,00	0,00	0,00
EMPRESA					
Empregados/Avulsos	508,29	0,00	0,00	0,00	508,29
Contribuintes Individuais	0,00	0,00	0,00	0,00	0,00
RAT	72,43	0,00	0,00	0,00	72,43
RAT - Agentes Nocivos	0,00	0,00	0,00	0,00	0,00
Valores Pagos a Cooperativas	0,00	0,00	0,00	0,00	0,00
Adicional Cooperativas	0,00	0,00	0,00	0,00	0,00
Comercialização Produção	0,00	0,00	0,00	0,00	0,00
Evento Desportivo/Patrocínio	0,00	0,00	0,00	0,00	0,00
RECOLHIMENTO COMP ANT - VALOR INSS	0,00	0,00	0,00	0,00	0,00
(-) Retenção Lei 9.711/98	0,00	0,00	0,00	0,00	0,00
(-) Sal. Família/Sal. Maternidade	0,00	0,00	0,00	0,00	0,00
(-) Compensação	0,00	0,00	0,00	0,00	0,00
VALOR A RECOLHER - PREVIDÊNCIA SOCIAL	794,69	0,00	0,00	0,00	794,69
OUTRAS ENTIDADES	147,40	0,00	0,00	0,00	147,40
RECOLH COMP ANT - VALOR OUT ENTID	0,00	0,00	0,00	0,00	0,00
VALOR A RECOLHER - OUTRAS ENTIDADES	147,40	0,00	0,00	0,00	147,40
TOTAL A RECOLHER	942,09	0,00	0,00	0,00	942,09

(*) Os valores de retenção, salário-família/salário-maternidade e compensação demonstrados são os efetivamente abatidos.

A DECLARAÇÃO DE DADOS CONSTANTES DESTA GFIP E DO ARQUIVO SEFIP CORRESPONDENTE A CONTRIBUIÇÃO PREVIDENCIÁRIA, EQUIVALE A CONFISSÃO DE DÍVIDA DOS VALORES DELA DECORRENTES E CONSTITUI(EM)CRÉDITO(S) PASSÍVEL(IS) DE INSCRIÇÃO EM DÍVIDA ATIVA, NA AUSÊNCIA DO OPORTUNO RECOLHIMENTO OU PARCELAMENTO,E CONSEQUENTE EXECUÇÃO JUDICIAL NOS TERMOS DA LEI No 6.830/80.

O EMPREGADOR/CONTRIBUINTE, RENUNCIANDO EXPRESSAMENTE A QUALQUER CONTESTAÇÃO QUANTO AO VALOR E PROCEDÊNCIA DESTA DECLARAÇÃO/DÍVIDA, ASSUME INTEGRAL RESPONSABILIDADE PELA EXATIDÃO DO MONTANTE DECLARADO E CONFESSADO, FICANDO, ENTRETANTO, RESSALVADO A SECRETARIA DA RECEITA FEDERAL DO BRASIL O DIREITO DE APURAR, A QUALQUER TEMPO, A EXISTÊNCIA DE OUTRAS IMPORTANCIAS DEVIDAS NÃO INCLUÍDAS NESTE INSTRUMENTO, AINDA QUE RELATIVAS AO MESMO PERÍODO.

O EMPREGADOR/CONTRIBUINTE RECONHECE QUE A PRESENTE CONFISSÃO DE DÍVIDA NÃO OBRIGA A SECRETARIA DA RECEITA FEDERAL DO BRASIL A EXPEDIR DOCUMENTO COMPROBATÓRIO DA INEXISTÊNCIA DE DÉBITO, SALVO SE SEU CRÉDITO FOR GARANTIDO NA FORMA DOS ARTS. 258 E 259 DO REGULAMENTO DA PREVIDÊNCIA SOCIAL, APROVADO PELO DECRETO 3.048, DE 12/05/1999, E ALTERAÇÕES POSTERIORES.

COMPROVANTE DE DECLARAÇÃO DAS CONTRIBUIÇÕES A RECOLHER À PREVIDÊNCIA SOCIAL E A OUTRAS ENTIDADES E FUNDOS POR FPAS
TOMADOR

N° ARQUIVO: JdZWqvGYMzk0000-0

EMPRESA: A L TEIXEIRA PINHEIRO — INSCRIÇÃO: 69.374.585/0001-06

COMP: 12/2023 COD REC: 155 COD GPS: 2208 FPAS: 507 OUTRAS ENT: 0079 SIMPLES: 1 ALIQ RAT: 3,0 FAP: 0,95 RAT AJUSTADO: 2,85

TOMADOR/OBRA: RODOVIA BR 230 SOUSA PARAIBA — N° CONTROLE: P4BGaggcf1X0000-0 — INSCRIÇÃO: 900104515576

LOGRADOURO: ROD HUMBERTO TEIXEIRA SN CE 060 KM 367 — BAIRRO: BARREIRAS — CNAE PREPONDERANTE: 4211101

CIDADE: IGUATU — UF: CE — CEP: 63510-500 — TELEFONE: 88-97045557 — CNAE: 4211101

APURAÇÃO DO VALOR A RECOLHER:	507	620	744	779	TOTAL
SEGURADO					
Empregados/Avulsos	1.040,21	0,00	0,00	0,00	1.040,21
Contribuintes Individuais	0,00	0,00	0,00	0,00	0,00
EMPRESA					
Empregados/Avulsos	2.529,18	0,00	0,00	0,00	2.529,18
Contribuintes Individuais	0,00	0,00	0,00	0,00	0,00
RAT	360,40	0,00	0,00	0,00	360,40
RAT - Agentes Nocivos	0,00	0,00	0,00	0,00	0,00
Valores Pagos a Cooperativas	0,00	0,00	0,00	0,00	0,00
Adicional Cooperativas	0,00	0,00	0,00	0,00	0,00
Comercialização Produção	0,00	0,00	0,00	0,00	0,00
Evento Desportivo/Patrocínio	0,00	0,00	0,00	0,00	0,00
RECOLHIMENTO COMP ANT - VALOR INSS	0,00	0,00	0,00	0,00	0,00
(-) Retenção Lei 9.711/98	0,00	0,00	0,00	0,00	0,00
(-) Sal. Família/Sal. Maternidade	0,00	0,00	0,00	0,00	0,00
(-) Compensação	0,00	0,00	0,00	0,00	0,00
VALOR A RECOLHER - PREVIDÊNCIA SOCIAL	3.929,79	0,00	0,00	0,00	3.929,79
OUTRAS ENTIDADES	733,46	0,00	0,00	0,00	733,46
RECOLH COMP ANT - VALOR OUT ENTID	0,00	0,00	0,00	0,00	0,00
VALOR A RECOLHER - OUTRAS ENTIDADES	733,46	0,00	0,00	0,00	733,46
TOTAL A RECOLHER	4.663,25	0,00	0,00	0,00	4.663,25

(*) Os valores de retenção, salário-família/salário-maternidade e compensação demonstrados são os efetivamente abatidos.

A DECLARAÇÃO DE DADOS CONSTANTES DESTA GFIP E DO ARQUIVO SEFIP CORRESPONDENTE A CONTRIBUIÇÃO PREVIDENCIÁRIA, EQUIVALE A CONFISSÃO DE DÍVIDA DOS VALORES DELA DECORRENTES E CONSTITUI(EM)CRÉDITO(S) PASSÍVEL(IS) DE INSCRIÇÃO EM DÍVIDA ATIVA, NA AUSÊNCIA DO OPORTUNO RECOLHIMENTO OU PARCELAMENTO,E CONSEQUENTE EXECUÇÃO JUDICIAL NOS TERMOS DA LEI No 6.830/80.

O EMPREGADOR/CONTRIBUINTE, RENUNCIANDO EXPRESSAMENTE A QUALQUER CONTESTAÇÃO QUANTO AO VALOR E PROCEDÊNCIA DESTA DECLARAÇÃO/DÍVIDA, ASSUME INTEGRAL RESPONSABILIDADE PELA EXATIDÃO DO MONTANTE DECLARADO E CONFESSADO, FICANDO, ENTRETANTO, RESSALVADO A SECRETARIA DA RECEITA FEDERAL DO BRASIL O DIREITO DE APURAR, A QUALQUER TEMPO, A EXISTÊNCIA DE OUTRAS IMPORTANCIAS DEVIDAS NÃO INCLUÍDAS NESTE INSTRUMENTO, AINDA QUE RELATIVAS AO MESMO PERÍODO.

O EMPREGADOR/CONTRIBUINTE RECONHECE QUE A PRESENTE CONFISSÃO DE DÍVIDA NÃO OBRIGA A SECRETARIA DA RECEITA FEDERAL DO BRASIL A EXPEDIR DOCUMENTO COMPROBATÓRIO DA INEXISTÊNCIA DE DÉBITO, SALVO SE SEU CRÉDITO FOR GARANTIDO NA FORMA DOS ARTS. 258 E 259 DO REGULAMENTO DA PREVIDÊNCIA SOCIAL, APROVADO PELO DECRETO 3.048, DE 12/05/1999, E ALTERAÇÕES POSTERIORES.

MINISTÉRIO DA FAZENDA - MF

GFIP - SEFIP 8.40 (17/10/2022) TABELAS 44.0 (25/01/2022)

DATA: 05/01/2024
HORA: 09:59:24
PÁG : 0018

COMPROVANTE DE DECLARAÇÃO DAS CONTRIBUIÇÕES A RECOLHER À PREVIDÊNCIA SOCIAL E A OUTRAS ENTIDADES E FUNDOS POR FPAS
TOMADOR

EMPRESA: A L TEIXEIRA PINHEIRO

Nº ARQUIVO: JdZWqvGYMzk0000-0
INSCRIÇÃO: 69.374.585/0001-06

COMP: 12/2023 COD REC: 155 COD GPS: 2208 FPAS: 507 OUTRAS ENT: 0079 SIMPLES: 1 ALIQ RAT: 3,0 FAP: 0,95 RAT AJUSTADO: 2,85

TOMADOR/OBRA: VILA JOAQUIM MOREIRA Nº CONTROLE: Gt0B0PYIEY70000-9 INSCRIÇÃO: 900104511671

LOGRADOURO: ROD HUMBERTO TEIXEIRA SN CE 060 KM 367 BAIRRO: BARREIRAS CNAE PREPONDERANTE: 4211101

CIDADE: IGUATU UF: CE CEP: 63510-500 TELEFONE: 88-97045557 CNAE: 4211101

APURAÇÃO DO VALOR A RECOLHER:	507	620	744	779	TOTAL
SEGURADO					
Empregados/Avulsos	7.692,09	0,00	0,00	0,00	7.692,09
Contribuintes Individuais	0,00	0,00	0,00	0,00	0,00
EMPRESA					
Empregados/Avulsos	18.769,60	0,00	0,00	0,00	18.769,60
Contribuintes Individuais	0,00	0,00	0,00	0,00	0,00
RAT	2.674,66	0,00	0,00	0,00	2.674,66
RAT - Agentes Nocivos	0,00	0,00	0,00	0,00	0,00
Valores Pagos a Cooperativas	0,00	0,00	0,00	0,00	0,00
Adicional Cooperativas	0,00	0,00	0,00	0,00	0,00
Comercialização Produção	0,00	0,00	0,00	0,00	0,00
Evento Desportivo/Patrocínio	0,00	0,00	0,00	0,00	0,00
RECOLHIMENTO COMP ANT - VALOR INSS	0,00	0,00	0,00	0,00	0,00
(-) Retenção Lei 9.711/98	0,00	0,00	0,00	0,00	0,00
(-) Sal. Família/Sal. Maternidade	260,50	0,00	0,00	0,00	260,50
(-) Compensação	0,00	0,00	0,00	0,00	0,00
VALOR A RECOLHER - PREVIDÊNCIA SOCIAL	28.875,85	0,00	0,00	0,00	28.875,85
OUTRAS ENTIDADES	5.443,18	0,00	0,00	0,00	5.443,18
RECOLH COMP ANT - VALOR OUT ENTID	0,00	0,00	0,00	0,00	0,00
VALOR A RECOLHER - OUTRAS ENTIDADES	5.443,18	0,00	0,00	0,00	5.443,18
TOTAL A RECOLHER	34.319,03	0,00	0,00	0,00	34.319,03

(*) Os valores de retenção, salário-família/salário-maternidade e compensação demonstrados são os efetivamente abatidos.

A DECLARAÇÃO DE DADOS CONSTANTES DESTA GFIP E DO ARQUIVO SEFIP CORRESPONDENTE A CONTRIBUIÇÃO PREVIDENCIÁRIA, EQUIVALE A CONFISSÃO DE DÍVIDA DOS VALORES DELA DECORRENTES E CONSTITUI(EM)CRÉDITO(S) PASSÍVEL(IS) DE INSCRIÇÃO EM DÍVIDA ATIVA, NA AUSÊNCIA DO OPORTUNO RECOLHIMENTO OU PARCELAMENTO,E CONSEQUENTE EXECUÇÃO JUDICIAL NOS TERMOS DA LEI No 6.830/80.

O EMPREGADOR/CONTRIBUINTE, RENUNCIANDO EXPRESSAMENTE A QUALQUER CONTESTAÇÃO QUANTO AO VALOR E PROCEDÊNCIA DESTA DECLARAÇÃO/DÍVIDA, ASSUME INTEGRAL RESPONSABILIDADE PELA EXATIDÃO DO MONTANTE DECLARADO E CONFESSADO, FICANDO, ENTRETANTO, RESSALVADO A SECRETARIA DA RECEITA FEDERAL DO BRASIL O DIREITO DE APURAR, A QUALQUER TEMPO, A EXISTÊNCIA DE OUTRAS IMPORTANCIAS DEVIDAS NÃO INCLUÍDAS NESTE INSTRUMENTO, AINDA QUE RELATIVAS AO MESMO PERÍODO.

O EMPREGADOR/CONTRIBUINTE RECONHECE QUE A PRESENTE CONFISSÃO DE DÍVIDA NÃO OBRIGA A SECRETARIA DA RECEITA FEDERAL DO BRASIL A EXPEDIR DOCUMENTO COMPROBATÓRIO DA INEXISTÊNCIA DE DÉBITO, SALVO SE SEU CRÉDITO FOR GARANTIDO NA FORMA DOS ARTS. 258 E 259 DO REGULAMENTO DA PREVIDÊNCIA SOCIAL, APROVADO PELO DECRETO 3.048, DE 12/05/1999, E ALTERAÇÕES POSTERIORES.

COMPROVANTE DE DECLARAÇÃO DAS CONTRIBUIÇÕES A RECOLHER À PREVIDÊNCIA SOCIAL E A OUTRAS ENTIDADES E FUNDOS POR FPAS
TOMADOR

Nº ARQUIVO: JdZWqvGYMzk0000-0
EMPRESA: A L TEIXEIRA PINHEIRO INSCRIÇÃO: 69.374.585/0001-06
COMP: 12/2023 COD REC: 155 COD GPS: 2208 FPAS: 507 OUTRAS ENT: 0079 SIMPLES: 1 ALIQ RAT: 3,0 FAP: 0,95 RAT AJUSTADO: 2,85
TOMADOR/OBRA: PARQUER DE EXPOSICOES Nº CONTROLE: BpnlaOQrSJi0000-3 INSCRIÇÃO: 900104509774
LOGRADOURO: ROD HUMBERTO TEIXEIRA SN CE 060 KM 367 BAIRRO: BARREIRAS CNAE PREPONDERANTE: 4211101
CIDADE: IGUATU UF: CE CEP: 63510-500 TELEFONE: 88-97045557 CNAE: 4211101

APURAÇÃO DO VALOR A RECOLHER:	507	620	744	779	TOTAL
SEGURADO					
Empregados/Avulsos	496,62	0,00	0,00	0,00	496,62
Contribuintes Individuais	0,00	0,00	0,00	0,00	0,00
EMPRESA					
Empregados/Avulsos	1.191,37	0,00	0,00	0,00	1.191,37
Contribuintes Individuais	0,00	0,00	0,00	0,00	0,00
RAT	169,77	0,00	0,00	0,00	169,77
RAT - Agentes Nocivos	0,00	0,00	0,00	0,00	0,00
Valores Pagos a Cooperativas	0,00	0,00	0,00	0,00	0,00
Adicional Cooperativas	0,00	0,00	0,00	0,00	0,00
Comercialização Produção	0,00	0,00	0,00	0,00	0,00
Evento Desportivo/Patrocínio	0,00	0,00	0,00	0,00	0,00
RECOLHIMENTO COMP ANT - VALOR INSS	0,00	0,00	0,00	0,00	0,00
(-) Retenção Lei 9.711/98	0,00	0,00	0,00	0,00	0,00
(-) Sal. Família/Sal. Maternidade	0,00	0,00	0,00	0,00	0,00
(-) Compensação	0,00	0,00	0,00	0,00	0,00
VALOR A RECOLHER - PREVIDÊNCIA SOCIAL	1.857,76	0,00	0,00	0,00	1.857,76
OUTRAS ENTIDADES	345,49	0,00	0,00	0,00	345,49
RECOLH COMP ANT - VALOR OUT ENTID	0,00	0,00	0,00	0,00	0,00
VALOR A RECOLHER - OUTRAS ENTIDADES	345,49	0,00	0,00	0,00	345,49
TOTAL A RECOLHER	2.203,25	0,00	0,00	0,00	2.203,25

(*) Os valores de retenção, salário-família/salário-maternidade e compensação demonstrados são os efetivamente abatidos.

A DECLARAÇÃO DE DADOS CONSTANTES DESTA GFIP E DO ARQUIVO SEFIP CORRESPONDENTE A CONTRIBUIÇÃO PREVIDENCIÁRIA, EQUIVALE A CONFISSÃO DE DÍVIDA DOS VALORES DELA DECORRENTES E CONSTITUI(EM)CRÉDITO(S) PASSÍVEL(IS) DE INSCRIÇÃO EM DÍVIDA ATIVA, NA AUSÊNCIA DO OPORTUNO RECOLHIMENTO OU PARCELAMENTO,E CONSEQUENTE EXECUÇÃO JUDICIAL NOS TERMOS DA LEI No 6.830/80.

O EMPREGADOR/CONTRIBUINTE, RENUNCIANDO EXPRESSAMENTE A QUALQUER CONTESTAÇÃO QUANTO AO VALOR E PROCEDÊNCIA DESTA DECLARAÇÃO/DÍVIDA, ASSUME INTEGRAL RESPONSABILIDADE PELA EXATIDÃO DO MONTANTE DECLARADO E CONFESSADO, FICANDO, ENTRETANTO, RESSALVADO A SECRETARIA DA RECEITA FEDERAL DO BRASIL O DIREITO DE APURAR, A QUALQUER TEMPO, A EXISTÊNCIA DE OUTRAS IMPORTANCIAS DEVIDAS NÃO INCLUÍDAS NESTE INSTRUMENTO, AINDA QUE RELATIVAS AO MESMO PERÍODO.

O EMPREGADOR/CONTRIBUINTE RECONHECE QUE A PRESENTE CONFISSÃO DE DÍVIDA NÃO OBRIGA A SECRETARIA DA RECEITA FEDERAL DO BRASIL A EXPEDIR DOCUMENTO COMPROBATÓRIO DA INEXISTÊNCIA DE DÉBITO, SALVO SE SEU CRÉDITO FOR GARANTIDO NA FORMA DOS ARTS. 258 E 259 DO REGULAMENTO DA PREVIDÊNCIA SOCIAL, APROVADO PELO DECRETO 3.048, DE 12/05/1999, E ALTERAÇÕES POSTERIORES.

MINISTÉRIO DA FAZENDA - MF

GFIP - SEFIP 8.40 (17/10/2022) TABELAS 44.0 (25/01/2022)

DATA: 05/01/2024
HORA: 09:59:24
PÁG : 0016

COMPROVANTE DE DECLARAÇÃO DAS CONTRIBUIÇÕES A RECOLHER À PREVIDÊNCIA SOCIAL E A OUTRAS ENTIDADES E FUNDOS POR FPAS
TOMADOR

EMPRESA: A L TEIXEIRA PINHEIRO

N° ARQUIVO: JdZWqvGYMzk0000-0

COMP: 12/2023 COD REC: 155 COD GPS: 2208 FPAS: 507 OUTRAS ENT: 0079 SIMPLES: 1 ALIQ RAT: 3,0 FAP: 0,95 RAT AJUSTADO: 2,85

INSCRIÇÃO: 69.374.585/0001-06

TOMADOR/OBRA: PAVIMENTACAO ASSARE N° CONTROLE: Nz5W6Z24be40000-0 INSCRIÇÃO: 900099873578

LOGRADOURO: ROD HUMBERTO TEIXEIRA SN CE 060 KM 367 BAIRRO: BARREIRAS CNAE PREPONDERANTE: 4211101

CIDADE: IGUATU UF: CE CEP: 63510-500 TELEFONE: 88-97045557 CNAE: 4211101

APURAÇÃO DO VALOR A RECOLHER:	507	620	744	779	TOTAL
SEGURADO					
Empregados/Avulsos	6.634,54	0,00	0,00	0,00	6.634,54
Contribuintes Individuais	0,00	0,00	0,00	0,00	0,00
EMPRESA					
Empregados/Avulsos	14.477,58	0,00	0,00	0,00	14.477,58
Contribuintes Individuais	0,00	0,00	0,00	0,00	0,00
RAT	2.063,05	0,00	0,00	0,00	2.063,05
RAT - Agentes Nocivos	0,00	0,00	0,00	0,00	0,00
Valores Pagos a Cooperativas	0,00	0,00	0,00	0,00	0,00
Adicional Cooperativas	0,00	0,00	0,00	0,00	0,00
Comercialização Produção	0,00	0,00	0,00	0,00	0,00
Evento Desportivo/Patrocínio	0,00	0,00	0,00	0,00	0,00
RECOLHIMENTO COMP ANT - VALOR INSS	0,00	0,00	0,00	0,00	0,00
(-) Retenção Lei 9.711/98	0,00	0,00	0,00	0,00	0,00
(-) Sal. Família/Sal. Maternidade	0,00	0,00	0,00	0,00	0,00
(-) Compensação	0,00	0,00	0,00	0,00	0,00
VALOR A RECOLHER - PREVIDÊNCIA SOCIAL	23.175,17	0,00	0,00	0,00	23.175,17
OUTRAS ENTIDADES	4.198,49	0,00	0,00	0,00	4.198,49
RECOLH COMP ANT - VALOR OUT ENTID	0,00	0,00	0,00	0,00	0,00
VALOR A RECOLHER - OUTRAS ENTIDADES	4.198,49	0,00	0,00	0,00	4.198,49
TOTAL A RECOLHER	27.373,66	0,00	0,00	0,00	27.373,66

(*) Os valores de retenção, salário-família/salário-maternidade e compensação demonstrados são os efetivamente abatidos.

A DECLARAÇÃO DE DADOS CONSTANTES DESTA GFIP E DO ARQUIVO SEFIP CORRESPONDENTE A CONTRIBUIÇÃO PREVIDENCIÁRIA, EQUIVALE A CONFISSÃO DE DÍVIDA DOS VALORES DELA DECORRENTES E CONSTITUI(EM)CRÉDITO(S) PASSÍVEL(IS) DE INSCRIÇÃO EM DÍVIDA ATIVA, NA AUSÊNCIA DO OPORTUNO RECOLHIMENTO OU PARCELAMENTO,E CONSEQUENTE EXECUÇÃO JUDICIAL NOS TERMOS DA LEI No 6.830/80.

O EMPREGADOR/CONTRIBUINTE, RENUNCIANDO EXPRESSAMENTE A QUALQUER CONTESTAÇÃO QUANTO AO VALOR E PROCEDÊNCIA DESTA DECLARAÇÃO/DÍVIDA, ASSUME INTEGRAL RESPONSABILIDADE PELA EXATIDÃO DO MONTANTE DECLARADO E CONFESSADO, FICANDO, ENTRETANTO, RESSALVADO A SECRETARIA DA RECEITA FEDERAL DO BRASIL O DIREITO DE APURAR, A QUALQUER TEMPO, A EXISTÊNCIA DE OUTRAS IMPORTANCIAS DEVIDAS NÃO INCLUÍDAS NESTE INSTRUMENTO, AINDA QUE RELATIVAS AO MESMO PERÍODO.

O EMPREGADOR/CONTRIBUINTE RECONHECE QUE A PRESENTE CONFISSÃO DE DÍVIDA NÃO OBRIGA A SECRETARIA DA RECEITA FEDERAL DO BRASIL A EXPEDIR DOCUMENTO COMPROBATÓRIO DA INEXISTÊNCIA DE DÉBITO, SALVO SE SEU CRÉDITO FOR GARANTIDO NA FORMA DOS ARTS. 258 E 259 DO REGULAMENTO DA PREVIDÊNCIA SOCIAL, APROVADO PELO DECRETO 3.048, DE 12/05/1999, E ALTERAÇÕES POSTERIORES.

COMPROVANTE DE DECLARAÇÃO DAS CONTRIBUIÇÕES A RECOLHER À PREVIDÊNCIA SOCIAL E A OUTRAS ENTIDADES E FUNDOS POR FPAS
TOMADOR

Nº ARQUIVO: JdZWqvGYMzk0000-0
EMPRESA: A L TEIXEIRA PINHEIRO — INSCRIÇÃO: 69.374.585/0001-06
COMP: 12/2023 COD REC: 155 COD GPS: 2208 FPAS: 507 OUTRAS ENT: 0079 SIMPLES: 1 ALIQ RAT: 3,0 FAP: 0,95 RAT AJUSTADO: 2,85
TOMADOR/OBRA: SINALIZA IGUATU 2022 — Nº CONTROLE: GRfvvY1SpAg0000-1 — INSCRIÇÃO: 900099872172
LOGRADOURO: ROD HUMBERTO TEIXEIRA SN CE 060 KM 367 — BAIRRO: BARREIRAS — CNAE PREPONDERANTE: 4211101
CIDADE: IGUATU UF: CE — CEP: 63510-500 — TELEFONE: 88-97045557 — CNAE: 4211101

APURAÇÃO DO VALOR A RECOLHER:	507	620	744	779	TOTAL
SEGURADO					
Empregados/Avulsos	169,69	0,00	0,00	0,00	169,69
Contribuintes Individuais	0,00	0,00	0,00	0,00	0,00
EMPRESA					
Empregados/Avulsos	417,49	0,00	0,00	0,00	417,49
Contribuintes Individuais	0,00	0,00	0,00	0,00	0,00
RAT	59,49	0,00	0,00	0,00	59,49
RAT - Agentes Nocivos	0,00	0,00	0,00	0,00	0,00
Valores Pagos a Cooperativas	0,00	0,00	0,00	0,00	0,00
Adicional Cooperativas	0,00	0,00	0,00	0,00	0,00
Comercialização Produção	0,00	0,00	0,00	0,00	0,00
Evento Desportivo/Patrocínio	0,00	0,00	0,00	0,00	0,00
RECOLHIMENTO COMP ANT - VALOR INSS	0,00	0,00	0,00	0,00	0,00
(-) Retenção Lei 9.711/98	0,00	0,00	0,00	0,00	0,00
(-) Sal. Família/Sal. Maternidade	0,00	0,00	0,00	0,00	0,00
(-) Compensação	0,00	0,00	0,00	0,00	0,00
VALOR A RECOLHER - PREVIDÊNCIA SOCIAL	646,67	0,00	0,00	0,00	646,67
OUTRAS ENTIDADES	121,07	0,00	0,00	0,00	121,07
RECOLH COMP ANT - VALOR OUT ENTID	0,00	0,00	0,00	0,00	0,00
VALOR A RECOLHER - OUTRAS ENTIDADES	121,07	0,00	0,00	0,00	121,07
TOTAL A RECOLHER	767,74	0,00	0,00	0,00	767,74

(*) Os valores de retenção, salário-família/salário-maternidade e compensação demonstrados são os efetivamente abatidos.

A DECLARAÇÃO DE DADOS CONSTANTES DESTA GFIP E DO ARQUIVO SEFIP CORRESPONDENTE A CONTRIBUIÇÃO PREVIDENCIÁRIA, EQUIVALE A CONFISSÃO DE DÍVIDA DOS VALORES DELA DECORRENTES E CONSTITUI(EM)CRÉDITO(S) PASSÍVEL(IS) DE INSCRIÇÃO EM DÍVIDA ATIVA, NA AUSÊNCIA DO OPORTUNO RECOLHIMENTO OU PARCELAMENTO,E CONSEQUENTE EXECUÇÃO JUDICIAL NOS TERMOS DA LEI No 6.830/80.

O EMPREGADOR/CONTRIBUINTE, RENUNCIANDO EXPRESSAMENTE A QUALQUER CONTESTAÇÃO QUANTO AO VALOR E PROCEDÊNCIA DESTA DECLARAÇÃO/DÍVIDA, ASSUME INTEGRAL RESPONSABILIDADE PELA EXATIDÃO DO MONTANTE DECLARADO E CONFESSADO, FICANDO, ENTRETANTO, RESSALVADO A SECRETARIA DA RECEITA FEDERAL DO BRASIL O DIREITO DE APURAR, A QUALQUER TEMPO, A EXISTÊNCIA DE OUTRAS IMPORTANCIAS DEVIDAS NÃO INCLUÍDAS NESTE INSTRUMENTO, AINDA QUE RELATIVAS AO MESMO PERÍODO.

O EMPREGADOR/CONTRIBUINTE RECONHECE QUE A PRESENTE CONFISSÃO DE DÍVIDA NÃO OBRIGA A SECRETARIA DA RECEITA FEDERAL DO BRASIL A EXPEDIR DOCUMENTO COMPROBATÓRIO DA INEXISTÊNCIA DE DÉBITO, SALVO SE SEU CRÉDITO FOR GARANTIDO NA FORMA DOS ARTS. 258 E 259 DO REGULAMENTO DA PREVIDÊNCIA SOCIAL, APROVADO PELO DECRETO 3.048, DE 12/05/1999, E ALTERAÇÕES POSTERIORES.

MINISTÉRIO DA FAZENDA - MF

GFIP - SEFIP 8.40 (17/10/2022) TABELAS 44.0 (25/01/2022)

DATA: 05/01/2024
HORA: 09:59:24
PÁG : 0014

COMPROVANTE DE DECLARAÇÃO DAS CONTRIBUIÇÕES A RECOLHER À PREVIDÊNCIA SOCIAL E A OUTRAS ENTIDADES E FUNDOS POR FPAS
TOMADOR

EMPRESA: A L TEIXEIRA PINHEIRO

Nº ARQUIVO: JdZWqvGYMzk0000-0

COMP: 12/2023 COD REC: 155 COD GPS: 2208 FPAS: 507 OUTRAS ENT: 0079 SIMPLES: 1 ALIQ RAT: 3,0 FAP: 0,95 RAT AJUSTADO: 2,85

INSCRIÇÃO: 69.374.585/0001-06

TOMADOR/OBRA: SINALIZE TAUA 2022

Nº CONTROLE: KyNxjGjSM910000-5

INSCRIÇÃO: 900099871073

LOGRADOURO: ROD HUMBERTO TEIXEIRA SN CE 060 KM 367

BAIRRO: BARREIRAS

CNAE PREPONDERANTE: 4211101

CIDADE: IGUATU UF: CE

CEP: 63510-500

TELEFONE: 88-97045557

CNAE: 4211101

APURAÇÃO DO VALOR A RECOLHER:	507	620	744	779	TOTAL
SEGURADO					
Empregados/Avulsos	271,34	0,00	0,00	0,00	271,34
Contribuintes Individuais	0,00	0,00	0,00	0,00	0,00
EMPRESA					
Empregados/Avulsos	603,90	0,00	0,00	0,00	603,90
Contribuintes Individuais	0,00	0,00	0,00	0,00	0,00
RAT	86,05	0,00	0,00	0,00	86,05
RAT - Agentes Nocivos	0,00	0,00	0,00	0,00	0,00
Valores Pagos a Cooperativas	0,00	0,00	0,00	0,00	0,00
Adicional Cooperativas	0,00	0,00	0,00	0,00	0,00
Comercialização Produção	0,00	0,00	0,00	0,00	0,00
Evento Desportivo/Patrocínio	0,00	0,00	0,00	0,00	0,00
RECOLHIMENTO COMP ANT - VALOR INSS	0,00	0,00	0,00	0,00	0,00
(-) Retenção Lei 9.711/98	0,00	0,00	0,00	0,00	0,00
(-) Sal. Família/Sal. Maternidade	0,00	0,00	0,00	0,00	0,00
(-) Compensação	0,00	0,00	0,00	0,00	0,00
VALOR A RECOLHER - PREVIDÊNCIA SOCIAL	961,29	0,00	0,00	0,00	961,29
OUTRAS ENTIDADES	175,13	0,00	0,00	0,00	175,13
RECOLH COMP ANT - VALOR OUT ENTID	0,00	0,00	0,00	0,00	0,00
VALOR A RECOLHER - OUTRAS ENTIDADES	175,13	0,00	0,00	0,00	175,13
TOTAL A RECOLHER	1.136,42	0,00	0,00	0,00	1.136,42

(*) Os valores de retenção, salário-família/salário-maternidade e compensação demonstrados são os efetivamente abatidos.

A DECLARAÇÃO DE DADOS CONSTANTES DESTA GFIP E DO ARQUIVO SEFIP CORRESPONDENTE A CONTRIBUIÇÃO PREVIDENCIÁRIA, EQUIVALE A CONFISSÃO DE DÍVIDA DOS VALORES DELA DECORRENTES E CONSTITUI(EM)CRÉDITO(S) PASSÍVEL(IS) DE INSCRIÇÃO EM DÍVIDA ATIVA, NA AUSÊNCIA DO OPORTUNO RECOLHIMENTO OU PARCELAMENTO,E CONSEQUENTE EXECUÇÃO JUDICIAL NOS TERMOS DA LEI No 6.830/80.

O EMPREGADOR/CONTRIBUINTE, RENUNCIANDO EXPRESSAMENTE A QUALQUER CONTESTAÇÃO QUANTO AO VALOR E PROCEDÊNCIA DESTA DECLARAÇÃO/DÍVIDA, ASSUME INTEGRAL RESPONSABILIDADE PELA EXATIDÃO DO MONTANTE DECLARADO E CONFESSADO, FICANDO, ENTRETANTO, RESSALVADO A SECRETARIA DA RECEITA FEDERAL DO BRASIL O DIREITO DE APURAR, A QUALQUER TEMPO, A EXISTÊNCIA DE OUTRAS IMPORTANCIAS DEVIDAS NÃO INCLUÍDAS NESTE INSTRUMENTO, AINDA QUE RELATIVAS AO MESMO PERÍODO.

O EMPREGADOR/CONTRIBUINTE RECONHECE QUE A PRESENTE CONFISSÃO DE DÍVIDA NÃO OBRIGA A SECRETARIA DA RECEITA FEDERAL DO BRASIL A EXPEDIR DOCUMENTO COMPROBATÓRIO DA INEXISTÊNCIA DE DÉBITO, SALVO SE SEU CRÉDITO FOR GARANTIDO NA FORMA DOS ARTS. 258 E 259 DO REGULAMENTO DA PREVIDÊNCIA SOCIAL, APROVADO PELO DECRETO 3.048, DE 12/05/1999, E ALTERAÇÕES POSTERIORES.

COMPROVANTE DE DECLARAÇÃO DAS CONTRIBUIÇÕES A RECOLHER À PREVIDÊNCIA SOCIAL E A OUTRAS ENTIDADES E FUNDOS POR FPAS
TOMADOR

N° ARQUIVO: JdZWqvGYMzk0000-0
EMPRESA: A L TEIXEIRA PINHEIRO INSCRIÇÃO: 69.374.585/0001-06
COMP: 12/2023 COD REC: 155 COD GPS: 2208 FPAS: 507 OUTRAS ENT: 0079 SIMPLES: 1 ALIQ RAT: 3,0 FAP: 0,95 RAT AJUSTADO: 2,85
TOMADOR/OBRA: FUNCIONAL 2022 N° CONTROLE: I1WpLwG9uhQ0000-2 INSCRIÇÃO: 900097536971
LOGRADOURO: ROD HUMBERTO TEIXEIRA SN CE 060 KM 367 BAIRRO: BARREIRAS CNAE PREPONDERANTE: 4211101
CIDADE: IGUATU UF: CE CEP: 63510-500 TELEFONE: 88-97045557 CNAE: 4211101

APURAÇÃO DO VALOR A RECOLHER:	507	620	744	779	TOTAL
SEGURADO					
Empregados/Avulsos	4.574,42	0,00	0,00	0,00	4.574,42
Contribuintes Individuais	0,00	0,00	0,00	0,00	0,00
EMPRESA					
Empregados/Avulsos	9.794,84	0,00	0,00	0,00	9.794,84
Contribuintes Individuais	0,00	0,00	0,00	0,00	0,00
RAT	1.395,76	0,00	0,00	0,00	1.395,76
RAT - Agentes Nocivos	0,00	0,00	0,00	0,00	0,00
Valores Pagos a Cooperativas	0,00	0,00	0,00	0,00	0,00
Adicional Cooperativas	0,00	0,00	0,00	0,00	0,00
Comercialização Produção	0,00	0,00	0,00	0,00	0,00
Evento Desportivo/Patrocínio	0,00	0,00	0,00	0,00	0,00
RECOLHIMENTO COMP ANT - VALOR INSS	0,00	0,00	0,00	0,00	0,00
(-) Retenção Lei 9.711/98	0,00	0,00	0,00	0,00	0,00
(-) Sal. Família/Sal. Maternidade	0,00	0,00	0,00	0,00	0,00
(-) Compensação	0,00	0,00	0,00	0,00	0,00
VALOR A RECOLHER - PREVIDÊNCIA SOCIAL	15.765,02	0,00	0,00	0,00	15.765,02
OUTRAS ENTIDADES	2.840,50	0,00	0,00	0,00	2.840,50
RECOLH COMP ANT - VALOR OUT ENTID	0,00	0,00	0,00	0,00	0,00
VALOR A RECOLHER - OUTRAS ENTIDADES	2.840,50	0,00	0,00	0,00	2.840,50
TOTAL A RECOLHER	18.605,52	0,00	0,00	0,00	18.605,52

(*) Os valores de retenção, salário-família/salário-maternidade e compensação demonstrados são os efetivamente abatidos.

A DECLARAÇÃO DE DADOS CONSTANTES DESTA GFIP E DO ARQUIVO SEFIP CORRESPONDENTE A CONTRIBUIÇÃO PREVIDENCIÁRIA, EQUIVALE A CONFISSÃO DE DÍVIDA DOS VALORES DELA DECORRENTES E CONSTITUI(EM)CRÉDITO(S) PASSÍVEL(IS) DE INSCRIÇÃO EM DÍVIDA ATIVA, NA AUSÊNCIA DO OPORTUNO RECOLHIMENTO OU PARCELAMENTO,E CONSEQUENTE EXECUÇÃO JUDICIAL NOS TERMOS DA LEI No 6.830/80.

O EMPREGADOR/CONTRIBUINTE, RENUNCIANDO EXPRESSAMENTE A QUALQUER CONTESTAÇÃO QUANTO AO VALOR E PROCEDÊNCIA DESTA DECLARAÇÃO/DÍVIDA, ASSUME INTEGRAL RESPONSABILIDADE PELA EXATIDÃO DO MONTANTE DECLARADO E CONFESSADO, FICANDO, ENTRETANTO, RESSALVADO A SECRETARIA DA RECEITA FEDERAL DO BRASIL O DIREITO DE APURAR, A QUALQUER TEMPO, A EXISTÊNCIA DE OUTRAS IMPORTANCIAS DEVIDAS NÃO INCLUÍDAS NESTE INSTRUMENTO, AINDA QUE RELATIVAS AO MESMO PERÍODO.

O EMPREGADOR/CONTRIBUINTE RECONHECE QUE A PRESENTE CONFISSÃO DE DÍVIDA NÃO OBRIGA A SECRETARIA DA RECEITA FEDERAL DO BRASIL A EXPEDIR DOCUMENTO COMPROBATÓRIO DA INEXISTÊNCIA DE DÉBITO, SALVO SE SEU CRÉDITO FOR GARANTIDO NA FORMA DOS ARTS. 258 E 259 DO REGULAMENTO DA PREVIDÊNCIA SOCIAL, APROVADO PELO DECRETO 3.048, DE 12/05/1999, E ALTERAÇÕES POSTERIORES.

MINISTÉRIO DA FAZENDA - MF

GFIP - SEFIP 8.40 (17/10/2022) TABELAS 44.0 (25/01/2022)

DATA: 05/01/2024
HORA: 09:59:24
PÁG : 0012

COMPROVANTE DE DECLARAÇÃO DAS CONTRIBUIÇÕES A RECOLHER À PREVIDÊNCIA SOCIAL E A OUTRAS ENTIDADES E FUNDOS POR FPAS
TOMADOR

EMPRESA: A L TEIXEIRA PINHEIRO
Nº ARQUIVO: JdZWqvGYMzk0000-0
COMP: 12/2023 COD REC: 155 COD GPS: 2208 FPAS: 507 OUTRAS ENT: 0079 SIMPLES: 1 ALIQ RAT: 3,0 FAP: 0,95 RAT AJUSTADO: 2,85
INSCRIÇÃO: 69.374.585/0001-06
TOMADOR/OBRA: BR 116 IPAUMIRIM
Nº CONTROLE: Kd2upM2k1Fi0000-0
INSCRIÇÃO: 900095575972
LOGRADOURO: ROD HUMBERTO TEIXEIRA SN CE 060 KM 367
BAIRRO: BARREIRAS
CNAE PREPONDERANTE: 4211101
CIDADE: IGUATU UF: CE CEP: 63510-500
TELEFONE: 88-97045557
CNAE: 4211101

APURAÇÃO DO VALOR A RECOLHER:	507	620	744	779	TOTAL
SEGURADO					
Empregados/Avulsos	5.404,87	0,00	0,00	0,00	5.404,87
Contribuintes Individuais	0,00	0,00	0,00	0,00	0,00
EMPRESA					
Empregados/Avulsos	13.106,40	0,00	0,00	0,00	13.106,40
Contribuintes Individuais	0,00	0,00	0,00	0,00	0,00
RAT	1.867,66	0,00	0,00	0,00	1.867,66
RAT - Agentes Nocivos	0,00	0,00	0,00	0,00	0,00
Valores Pagos a Cooperativas	0,00	0,00	0,00	0,00	0,00
Adicional Cooperativas	0,00	0,00	0,00	0,00	0,00
Comercialização Produção	0,00	0,00	0,00	0,00	0,00
Evento Desportivo/Patrocínio	0,00	0,00	0,00	0,00	0,00
RECOLHIMENTO COMP ANT - VALOR INSS	0,00	0,00	0,00	0,00	0,00
(-) Retenção Lei 9.711/98	0,00	0,00	0,00	0,00	0,00
(-) Sal. Família/Sal. Maternidade	113,85	0,00	0,00	0,00	113,85
(-) Compensação	0,00	0,00	0,00	0,00	0,00
VALOR A RECOLHER - PREVIDÊNCIA SOCIAL	20.265,08	0,00	0,00	0,00	20.265,08
OUTRAS ENTIDADES	3.800,85	0,00	0,00	0,00	3.800,85
RECOLH COMP ANT - VALOR OUT ENTID	0,00	0,00	0,00	0,00	0,00
VALOR A RECOLHER - OUTRAS ENTIDADES	3.800,85	0,00	0,00	0,00	3.800,85
TOTAL A RECOLHER	24.065,93	0,00	0,00	0,00	24.065,93

(*) Os valores de retenção, salário-família/salário-maternidade e compensação demonstrados são os efetivamente abatidos.

A DECLARAÇÃO DE DADOS CONSTANTES DESTA GFIP E DO ARQUIVO SEFIP CORRESPONDENTE A CONTRIBUIÇÃO PREVIDENCIÁRIA, EQUIVALE A CONFISSÃO DE DÍVIDA DOS VALORES DELA DECORRENTES E CONSTITUI(EM)CRÉDITO(S) PASSÍVEL(IS) DE INSCRIÇÃO EM DÍVIDA ATIVA, NA AUSÊNCIA DO OPORTUNO RECOLHIMENTO OU PARCELAMENTO,E CONSEQUENTE EXECUÇÃO JUDICIAL NOS TERMOS DA LEI No 6.830/80.

O EMPREGADOR/CONTRIBUINTE, RENUNCIANDO EXPRESSAMENTE A QUALQUER CONTESTAÇÃO QUANTO AO VALOR E PROCEDÊNCIA DESTA DECLARAÇÃO/DÍVIDA, ASSUME INTEGRAL RESPONSABILIDADE PELA EXATIDÃO DO MONTANTE DECLARADO E CONFESSADO, FICANDO, ENTRETANTO, RESSALVADO A SECRETARIA DA RECEITA FEDERAL DO BRASIL O DIREITO DE APURAR, A QUALQUER TEMPO, A EXISTÊNCIA DE OUTRAS IMPORTANCIAS DEVIDAS NÃO INCLUÍDAS NESTE INSTRUMENTO, AINDA QUE RELATIVAS AO MESMO PERÍODO.

O EMPREGADOR/CONTRIBUINTE RECONHECE QUE A PRESENTE CONFISSÃO DE DÍVIDA NÃO OBRIGA A SECRETARIA DA RECEITA FEDERAL DO BRASIL A EXPEDIR DOCUMENTO COMPROBATÓRIO DA INEXISTÊNCIA DE DÉBITO, SALVO SE SEU CRÉDITO FOR GARANTIDO NA FORMA DOS ARTS. 258 E 259 DO REGULAMENTO DA PREVIDÊNCIA SOCIAL, APROVADO PELO DECRETO 3.048, DE 12/05/1999, E ALTERAÇÕES POSTERIORES.

COMPROVANTE DE DECLARAÇÃO DAS CONTRIBUIÇÕES A RECOLHER À PREVIDÊNCIA SOCIAL E A OUTRAS ENTIDADES E FUNDOS POR FPAS
TOMADOR

N° ARQUIVO: JdZWqvGYMzk0000-0

EMPRESA: A L TEIXEIRA PINHEIRO — INSCRIÇÃO: 69.374.585/0001-06

COMP: 12/2023 COD REC: 155 COD GPS: 2208 FPAS: 507 OUTRAS ENT: 0079 SIMPLES: 1 ALIQ RAT: 3,0 FAP: 0,95 RAT AJUSTADO: 2,85

TOMADOR/OBRA: BR 116 CASTANHAO — N° CONTROLE: PiaqcfQ1yDe0000-0 — INSCRIÇÃO: 900095574771

LOGRADOURO: ROD HUMBERTO TEIXEIRA SN CE 060 KM 367 — BAIRRO: BARREIRAS — CNAE PREPONDERANTE: 4211101

CIDADE: IGUATU UF: CE — CEP: 63510-500 — TELEFONE: 88-97045557 — CNAE: 4211101

APURAÇÃO DO VALOR A RECOLHER:	507	620	744	779	TOTAL
SEGURADO					
Empregados/Avulsos	315,02	0,00	0,00	0,00	315,02
Contribuintes Individuais	0,00	0,00	0,00	0,00	0,00
EMPRESA					
Empregados/Avulsos	676,70	0,00	0,00	0,00	676,70
Contribuintes Individuais	0,00	0,00	0,00	0,00	0,00
RAT	96,43	0,00	0,00	0,00	96,43
RAT - Agentes Nocivos	0,00	0,00	0,00	0,00	0,00
Valores Pagos a Cooperativas	0,00	0,00	0,00	0,00	0,00
Adicional Cooperativas	0,00	0,00	0,00	0,00	0,00
Comercialização Produção	0,00	0,00	0,00	0,00	0,00
Evento Desportivo/Patrocínio	0,00	0,00	0,00	0,00	0,00
RECOLHIMENTO COMP ANT - VALOR INSS	0,00	0,00	0,00	0,00	0,00
(-) Retenção Lei 9.711/98	0,00	0,00	0,00	0,00	0,00
(-) Sal. Família/Sal. Maternidade	0,00	0,00	0,00	0,00	0,00
(-) Compensação	0,00	0,00	0,00	0,00	0,00
VALOR A RECOLHER - PREVIDÊNCIA SOCIAL	1.088,15	0,00	0,00	0,00	1.088,15
OUTRAS ENTIDADES	196,24	0,00	0,00	0,00	196,24
RECOLH COMP ANT - VALOR OUT ENTID	0,00	0,00	0,00	0,00	0,00
VALOR A RECOLHER - OUTRAS ENTIDADES	196,24	0,00	0,00	0,00	196,24
TOTAL A RECOLHER	1.284,39	0,00	0,00	0,00	1.284,39

(*) Os valores de retenção, salário-família/salário-maternidade e compensação demonstrados são os efetivamente abatidos.

A DECLARAÇÃO DE DADOS CONSTANTES DESTA GFIP E DO ARQUIVO SEFIP CORRESPONDENTE A CONTRIBUIÇÃO PREVIDENCIÁRIA, EQUIVALE A CONFISSÃO DE DÍVIDA DOS VALORES DELA DECORRENTES E CONSTITUI(EM)CRÉDITO(S) PASSÍVEL(IS) DE INSCRIÇÃO EM DÍVIDA ATIVA, NA AUSÊNCIA DO OPORTUNO RECOLHIMENTO OU PARCELAMENTO,E CONSEQUENTE EXECUÇÃO JUDICIAL NOS TERMOS DA LEI No 6.830/80.

O EMPREGADOR/CONTRIBUINTE, RENUNCIANDO EXPRESSAMENTE A QUALQUER CONTESTAÇÃO QUANTO AO VALOR E PROCEDÊNCIA DESTA DECLARAÇÃO/DÍVIDA, ASSUME INTEGRAL RESPONSABILIDADE PELA EXATIDÃO DO MONTANTE DECLARADO E CONFESSADO, FICANDO, ENTRETANTO, RESSALVADO A SECRETARIA DA RECEITA FEDERAL DO BRASIL O DIREITO DE APURAR, A QUALQUER TEMPO, A EXISTÊNCIA DE OUTRAS IMPORTANCIAS DEVIDAS NÃO INCLUÍDAS NESTE INSTRUMENTO, AINDA QUE RELATIVAS AO MESMO PERÍODO.

O EMPREGADOR/CONTRIBUINTE RECONHECE QUE A PRESENTE CONFISSÃO DE DÍVIDA NÃO OBRIGA A SECRETARIA DA RECEITA FEDERAL DO BRASIL A EXPEDIR DOCUMENTO COMPROBATÓRIO DA INEXISTÊNCIA DE DÉBITO, SALVO SE SEU CRÉDITO FOR GARANTIDO NA FORMA DOS ARTS. 258 E 259 DO REGULAMENTO DA PREVIDÊNCIA SOCIAL, APROVADO PELO DECRETO 3.048, DE 12/05/1999, E ALTERAÇÕES POSTERIORES.

RELAÇÃO DOS TRABALHADORES CONSTANTES NO ARQUIVO SEFIP
MODALIDADE : "BRANCO"-RECOLHIMENTO AO FGTS E DECLARAÇÃO À PREVIDÊNCIA

858300006155 702301802409 107684200868 937458500018
858800000016 793301802402 107684200060 937458500018

EMPRESA: A L TEIXEIRA PINHEIRO
COMP: 12/2023 COD REC: 155 COD GPS: 2100 FPAS: 507 OUTRAS ENT: 0079 SIMPLES: 1 RAT: 3,0
TOMADOR/OBRA: A L TEIXEIRA PINHEIRO

INSCRIÇÃO: 69.374.585/0001-06
FAP: 0,95 RAT AJUSTADO: 2,85
INSCRIÇÃO: 69.374.585/0001-06

NOME TRABALHADOR		PIS/PASEP/CI	ADMISSÃO	CAT	OCOR	DATA/COD MOVIMENTAÇÃO	CBO
REM SEM 13° SAL	REM 13°SAL	BASE CÁL 13°SAL PREV SOC	CONTRIB SEG DEVIDA			DEPÓSITO	JAM
		BASE CÁL PREV SOCIAL					
ANDRESSA ARAUJO LAVOR		160.37148.91-1	17/07/2023	07			04110
800,00	200,00	0,00	60,00			20,00	0,00
HIALLEF MORENO CLARES		163.04160.18-7	17/07/2023	07			04110
800,00	200,00	0,00	60,00			20,00	0,00
JOAO HENRIQUE UCHOA DE ARAUJO		163.05887.06-4	17/07/2023	07			04110
800,00	200,00	0,00	60,00			20,00	0,00
JOSE HENRIQUE OLIVEIRA DE CARVALHO		271.12426.19-2	17/07/2023	07			04110
800,00	200,00	0,00	60,00			20,00	0,00
JULIANA LOURENCO FREITAS		162.82866.81-3	17/07/2023	07			04110
800,00	200,00	0,00	60,00			20,00	0,00
KAYLANE KERSIA SOUZA SILVA		270.83231.24-4	17/07/2023	07	01		04110
800,00	200,00	0,00	60,00			20,00	0,00
LUCAS HUNBERTO CORREIA DA SILVA		200.83536.09-9	17/07/2023	07			04110
800,00	200,00	0,00	60,00			20,00	0,00
MATEUS DANTAS DE OLIVEIRA		166.44897.06-2	17/07/2023	07			04110
800,00	200,00	0,00	60,00			20,00	0,00
PEDRO LUCAS QUEIROZ RAZONI		166.33515.48-1	25/07/2023	07			04110
800,00	166,66	0,00	60,00			19,33	0,00

RELAÇÃO DOS TRABALHADORES CONSTANTES NO ARQUIVO SEFIP
MODALIDADE : "BRANCO"-RECOLHIMENTO AO FGTS E DECLARAÇÃO À PREVIDÊNCIA

858300006155 702301802409 107684200868 937458500018
858800000016 793301802402 107684200060 937458500018

EMPRESA: A L TEIXEIRA PINHEIRO
COMP: 12/2023 COD REC: 155 COD GPS: 2100 FPAS: 507 OUTRAS ENT: 0079 SIMPLES: 1 RAT: 3,0
INSCRIÇÃO: 69.374.585/0001-06
FAP: 0,95 RAT AJUSTADO: 2,85
TOMADOR/OBRA: A L TEIXEIRA PINHEIRO
INSCRIÇÃO: 69.374.585/0001-06

NOME TRABALHADOR		PIS/PASEP/CI	ADMISSÃO	CAT	OCOR	DATA/COD MOVIMENTAÇÃO	CBO
REM SEM 13° SAL	REM 13°SAL	BASE CÁL 13°SAL PREV SOC	CONTRIB SEG DEVIDA			DEPÓSITO	JAM
		BASE CÁL PREV SOCIAL					
ANTONIO LUIZ TEIXEIRA PINHEIRO		119.63834.64-4	01/10/2019	11			02521
1.320,00	0,00	0,00	145,20			0,00	0,00

TOTAIS DA EMPRESA/TOMADOR					
115.235,29	39.732,72	5.041,67	10.903,51	11.556,29	0,00

RELAÇÃO DOS TRABALHADORES CONSTANTES NO ARQUIVO SEFIP
RESUMO DO FECHAMENTO - TOMADOR DE SERVIÇOS/OBRA
MODALIDADE : "BRANCO"-RECOLHIMENTO AO FGTS E DECLARAÇÃO À PREVIDÊNCIA

858300006155 702301802409 107684200868 937458500018
858800000016 793301802402 107684200060 937458500018

EMPRESA: A L TEIXEIRA PINHEIRO
COMP: 12/2023 COD REC: 155 COD GPS: 2100 FPAS: 507 OUTRAS ENT: 0079 SIMPLES: 1 RAT: 3,0
TOMADOR/OBRA: A L TEIXEIRA PINHEIRO N° DE CONTROLE: I1iWiv1914M0000-3

N° ARQUIVO: JdZWqvGYMzk0000-0
INSCRIÇÃO: 69.374.585/0001-06
FAP: 0,95 RAT AJUSTADO: 2,85
INSCRIÇÃO: 69.374.585/0001-06

LOGRADOURO: ROD HUMBERTO TEIXEIRA SN CE 060 KM 367 BAIRRO: BARREIRAS
CIDADE: IGUATU UF: CE CEP: 63510-500

CNAE PREPONDERANTE 4211101
CNAE: 4211101

CAT	QUANT	REMUNERAÇÃO SEM 13°	REMUNERAÇÃO 13°	BASE CÁL PREV SOC	BASE CÁL 13° PREV SOC
01	41	106.537,87	35.674,39	105.115,29	5.041,67
07	9	7.200,00	1.766,66	7.200,00	0,00
11	1	1.320,00	0,00	1.320,00	0,00
TOTAIS:	51	115.057,87	37.441,05	113.635,29	5.041,67

RESUMO DAS INFORMAÇÕES À PREVIDÊNCIA SOCIAL CONSTANTES NO ARQUIVO SEFIP
TOMADOR DE SERVIÇOS/OBRA

N° ARQUIVO: JdZWqvGYMzk0000-0
EMPRESA: A L TEIXEIRA PINHEIRO — INSCRIÇÃO: 69.374.585/0001-06
COMP: 12/2023 COD REC: 155 COD GPS: 2100 FPAS: 507 OUTRAS ENT: 0079 SIMPLES: 1 RAT: 3,0 — FAP: 0,95 RAT AJUSTADO: 2,85
TOMADOR/OBRA: A L TEIXEIRA PINHEIRO — N° DE CONTROLE: I1iWiv1914M0000-3 — INSCRIÇÃO: 69.374.585/0001-06

LOGRADOURO: ROD HUMBERTO TEIXEIRA SN CE 060 KM 367 — BAIRRO: BARREIRAS — CNAE PREPONDERANTE 4211101
CIDADE: IGUATU — UF: CE — CEP: 63510-500 — TELEFONE: 0088 9704 5557 — CNAE: 4211101

VALOR DEV PREV SOC CALCULADO SEFIP:	43.130,45	CONTRIB SEGURADOS - DEVIDA:	10.903,51
SALÁRIO FAMÍLIA:	59,82	RECEITA EVENTO DESP/PATROCÍNIO:	0,00
SALÁRIO MATERNIDADE:	0,00	PERC DE ISENÇÃO DE FILANTROPIA:	0,00
VALORES PAGOS COOP TRABALHO - SEM ADICIONAL:	0,00	13° SALÁRIO MATERNIDADE:	0,00
VALORES PAGOS COOP TRABALHO - ADIC. 15 ANOS:	0,00	COM PRODUÇÃO PJ:	0,00
VALORES PAGOS COOP TRABALHO - ADIC. 20 ANOS:	0,00	COM PRODUÇÃO PF:	0,00
VALORES PAGOS COOP TRABALHO - ADIC. 25 ANOS:	0,00	VALOR DAS FATURAS EMITIDAS PARA O TOMADOR:	0,00

COMPENSAÇÃO

PERÍODO INICIAL:		PERÍODO FINAL:		VALOR SOLICITADO:	0,00
VALOR ABATIDO:	0,00	VALOR A COMPENSAR:	0,00	VALOR EXCEDENTE AO LIMITE DOS 30%:	0,00

RETENÇÃO (LEI 9.711/98)

VALOR INFORMADO:	0,00	VALOR ABATIDO PELO SEFIP:	0,00	VALOR A COMPENSAR/RESTITUIR:	0,00

BASE DE CÁLCULO APOSENTADORIA ESPECIAL/OCORRÊNCIA

15 ANOS:	0,00	20 ANOS:	0,00	25 ANOS:	0,00
QUANTIDADE:	0	QUANTIDADE:	0	QUANTIDADE:	0

QUANTIDADE DE MOVIMENTAÇÕES / CÓDIGOS

H :	0	I1:	1	I2:	0	I3:	0	I4:	0	I5:	0	J :	0	K :	0	L :	0	M :	0
N1:	0	N2:	0	N3:	0	O1:	0	O2:	0	O3:	0	P1:	0	P2:	0	P3:	0	Q1:	1
Q2:	0	Q3:	0	Q4:	0	Q5:	0	Q6:	0	Q7:	0	R :	0	R1:	0	S2:	0	S3:	0
T1:	0	T2:	0	U1:	0	U2:	0	U3:	0	V3:	0	W :	0	X :	0	X1:	0	Y :	0
Z1:	0	Z2:	0	Z3:	0	Z4:	0	Z5:	0	Z6:	0	Z6:	0						

RELAÇÃO DOS TRABALHADORES COM GRRF CONSTANTES NO ARQUIVO SEFIP
MODALIDADE : "BRANCO"-RECOLHIMENTO AO FGTS E DECLARAÇÃO À PREVIDÊNCIA

858300006155 702301802409 107684200868 937458500018
858800000016 793301802402 107684200060 937458500018

EMPRESA: A L TEIXEIRA PINHEIRO INSCRIÇÃO: 69.374.585/0001-06
COMP: 12/2023 COD REC: 155 COD GPS: 2208 FPAS: 507 OUTRAS ENT: 0079 SIMPLES: 1 RAT: 3,0 FAP: 0,95 RAT AJUSTADO: 2,85
TOMADOR/OBRA: BR 230 FARIAS BRITO INSCRIÇÃO: 900033661078

NOME TRABALHADOR	PIS/PASEP/CI	ADMISSÃO	CAT	OCOR	DATA/COD MOVIMENTAÇÃO		CBO
REM SEM 13° SAL	REM 13°SAL	BASE CÁL 13°SAL PREV SOC	CONTRIB SEG DEVIDA			DEPÓSITO	JAM
		BASE CÁL PREV SOCIAL					
JOAO PAULO GONCALVES DOS SANTOS	161.79552.86-0	05/04/2023	01		27/12/2023	I1	07170
1.393,55	600,00	0,01	107,23		0,00		0,00

RELAÇÃO DOS TRABALHADORES CONSTANTES NO ARQUIVO SEFIP
MODALIDADE : "BRANCO"-RECOLHIMENTO AO FGTS E DECLARAÇÃO À PREVIDÊNCIA

858300006155 702301802409 107684200868 937458500018
858800000016 793301802402 107684200060 937458500018

EMPRESA: A L TEIXEIRA PINHEIRO
COMP: 12/2023 COD REC: 155 COD GPS: 2208 FPAS: 507 OUTRAS ENT: 0079 SIMPLES: 1 RAT: 3,0 INSCRIÇÃO: 69.374.585/0001-06
FAP: 0,95 RAT AJUSTADO: 2,85
TOMADOR/OBRA: BR 230 FARIAS BRITO INSCRIÇÃO: 900033661078

NOME TRABALHADOR		PIS/PASEP/CI	ADMISSÃO	CAT	OCOR	DATA/COD MOVIMENTAÇÃO	CBO
REM SEM 13° SAL	REM 13°SAL	BASE CÁL 13°SAL PREV SOC BASE CÁL PREV SOCIAL	CONTRIB SEG DEVIDA			DEPÓSITO	JAM
ANTONIO EDSON PAULA DA SILVA		126.05644.19-9	17/05/2019	01			07157
0,00	450,54	0,00	0,00			36,05	0,00
JUVENAL ALVES BATISTA FILHO		206.25151.91-1	24/08/2022	01			07825
2.813,60	1.406,80	0,00	246,63			337,63	0,00
RICARDO ALEXANDRE DE LIMA		127.80575.81-8	24/11/2022	01			07825
2.813,80	1.406,90	0,00	246,65			337,66	0,00

TOTAIS DA EMPRESA/TOMADOR					
7.020,95	3.864,24	0,01	600,51	711,34	0,00

RELAÇÃO DOS TRABALHADORES CONSTANTES NO ARQUIVO SEFIP
RESUMO DO FECHAMENTO - TOMADOR DE SERVIÇOS/OBRA
MODALIDADE : "BRANCO"-RECOLHIMENTO AO FGTS E DECLARAÇÃO À PREVIDÊNCIA

858300006155 702301802409 107684200868 937458500018
858800000016 793301802402 107684200060 937458500018

Nº ARQUIVO: JdZWqvGYMzk0000-0
EMPRESA: A L TEIXEIRA PINHEIRO — INSCRIÇÃO: 69.374.585/0001-06
COMP: 12/2023 COD REC: 155 COD GPS: 2208 FPAS: 507 OUTRAS ENT: 0079 SIMPLES: 1 RAT: 3,0 — FAP: 0,95 RAT AJUSTADO: 2,85
TOMADOR/OBRA: BR 230 FARIAS BRITO — Nº DE CONTROLE: OuWroUL0rR70000-9 — INSCRIÇÃO: 900033661078

LOGRADOURO: ROD HUMBERTO TEIXEIRA SN CE 060 KM 367 — BAIRRO: BARREIRAS — CNAE PREPONDERANTE 4211101
CIDADE: IGUATU — UF: CE — CEP: 63510-500 — CNAE: 4211101

CAT	QUANT	REMUNERAÇÃO SEM 13°	REMUNERAÇÃO 13°	BASE CÁL PREV SOC	BASE CÁL 13° PREV SOC
01	4	5.627,40	3.264,24	7.020,95	0,01
TOTAIS:	4	5.627,40	3.264,24	7.020,95	0,01

RESUMO DAS INFORMAÇÕES À PREVIDÊNCIA SOCIAL CONSTANTES NO ARQUIVO SEFIP
TOMADOR DE SERVIÇOS/OBRA

EMPRESA: A L TEIXEIRA PINHEIRO
COMP: 12/2023 COD REC: 155 COD GPS: 2208 FPAS: 507 OUTRAS ENT: 0079 SIMPLES: 1 RAT: 3,0
TOMADOR/OBRA: BR 230 FARIAS BRITO Nº DE CONTROLE: OuWroUL0rR70000-9

Nº ARQUIVO: JdZWqvGYMzk0000-0
INSCRIÇÃO: 69.374.585/0001-06
FAP: 0,95 RAT AJUSTADO: 2,85
INSCRIÇÃO: 900033661078

LOGRADOURO: ROD HUMBERTO TEIXEIRA SN CE 060 KM 367 BAIRRO: BARREIRAS CNAE PREPONDERANTE 4211101
CIDADE: IGUATU UF: CE CEP: 63510-500 TELEFONE: 0088 9704 5557 CNAE: 4211101

VALOR DEV PREV SOC CALCULADO SEFIP:	2.612,00	CONTRIB SEGURADOS - DEVIDA:	600,51
SALÁRIO FAMÍLIA:	0,00	RECEITA EVENTO DESP/PATROCÍNIO:	0,00
SALÁRIO MATERNIDADE:	0,00	PERC DE ISENÇÃO DE FILANTROPIA:	0,00
VALORES PAGOS COOP TRABALHO - SEM ADICIONAL:	0,00	13º SALÁRIO MATERNIDADE:	0,00
VALORES PAGOS COOP TRABALHO - ADIC. 15 ANOS:	0,00	COM PRODUÇÃO PJ:	0,00
VALORES PAGOS COOP TRABALHO - ADIC. 20 ANOS:	0,00	COM PRODUÇÃO PF:	0,00
VALORES PAGOS COOP TRABALHO - ADIC. 25 ANOS:	0,00	VALOR DAS FATURAS EMITIDAS PARA O TOMADOR:	0,00

COMPENSAÇÃO

PERÍODO INICIAL:		PERÍODO FINAL:		VALOR SOLICITADO:	0,00
VALOR ABATIDO:	0,00	VALOR A COMPENSAR:	0,00	VALOR EXCEDENTE AO LIMITE DOS 30%:	0,00

RETENÇÃO (LEI 9.711/98)

VALOR INFORMADO:	0,00	VALOR ABATIDO PELO SEFIP:	0,00	VALOR A COMPENSAR/RESTITUIR:	0,00

BASE DE CÁLCULO APOSENTADORIA ESPECIAL/OCORRÊNCIA

15 ANOS:	0,00	20 ANOS:	0,00	25 ANOS:	0,00
QUANTIDADE:	0	QUANTIDADE:	0	QUANTIDADE:	0

QUANTIDADE DE MOVIMENTAÇÕES / CÓDIGOS

H :	0	I1:	1	I2:	0	I3:	0	I4:	0	I5:	0	J :	0	K :	0	L :	0	M :	0
N1:	0	N2:	0	N3:	0	O1:	0	O2:	0	O3:	0	P1:	0	P2:	0	P3:	0	Q1:	0
Q2:	0	Q3:	0	Q4:	0	Q5:	0	Q6:	0	Q7:	0	R :	0	R1:	0	S2:	0	S3:	0
T1:	0	T2:	0	U1:	0	U2:	0	U3:	0	V3:	0	W :	0	X :	0	X1:	0	Y :	0
Z1:	0	Z2:	0	Z3:	0	Z4:	0	Z5:	0	Z6:	0	Z6:	0						

RELAÇÃO DOS TRABALHADORES CONSTANTES NO ARQUIVO SEFIP
MODALIDADE : "BRANCO"-RECOLHIMENTO AO FGTS E DECLARAÇÃO À PREVIDÊNCIA

858300006155 702301802409 107684200868 937458500018
858800000016 793301802402 107684200060 937458500018

EMPRESA: A L TEIXEIRA PINHEIRO
COMP: 12/2023 COD REC: 155 COD GPS: 2208 FPAS: 507 OUTRAS ENT: 0079 SIMPLES: 1 RAT: 3,0
TOMADOR/OBRA: CBUQ IGUATU

INSCRIÇÃO: 69.374.585/0001-06
FAP: 0,95 RAT AJUSTADO: 2,85
INSCRIÇÃO: 90007272147 2

NOME TRABALHADOR		PIS/PASEP/CI	ADMISSÃO	CAT	OCOR	DATA/COD MOVIMENTAÇÃO	CBO
REM SEM 13° SAL	REM 13°SAL	BASE CÁL 13°SAL PREV SOC BASE CÁL PREV SOCIAL	CONTRIB SEG DEVIDA			DEPÓSITO	JAM
JOSIVAN MORENO DA SILVA		133.79768.19-6	11/01/2020	01			07151
3.670,78	1.406,80	0,00	350,08			406,21	0,00

TOTAIS DA EMPRESA/TOMADOR					
3.670,78	1.406,80	0,00	350,08	406,21	0,00

RELAÇÃO DOS TRABALHADORES CONSTANTES NO ARQUIVO SEFIP
RESUMO DO FECHAMENTO - TOMADOR DE SERVIÇOS/OBRA
MODALIDADE : "BRANCO"-RECOLHIMENTO AO FGTS E DECLARAÇÃO À PREVIDÊNCIA

858300006155 702301802409 107684200868 937458500018
858800000016 793301802402 107684200060 937458500018

EMPRESA: A L TEIXEIRA PINHEIRO
COMP: 12/2023 COD REC: 155 COD GPS: 2208 FPAS: 507 OUTRAS ENT: 0079 SIMPLES: 1 RAT: 3,0
TOMADOR/OBRA: CBUQ IGUATU N° DE CONTROLE: L04XHDtU3u30000-4

N° ARQUIVO: JdZWqvGYMzk0000-0
INSCRIÇÃO: 69.374.585/0001-06
FAP: 0,95 RAT AJUSTADO: 2,85
INSCRIÇÃO: 9000727/21472

LOGRADOURO: ROD HUMBERTO TEIXEIRA SN CE 060 KM 367 BAIRRO: BARREIRAS
CIDADE: IGUATU UF: CE CEP: 63510-500

CNAE PREPONDERANTE 4211101
CNAE: 4211101

CAT	QUANT	REMUNERAÇÃO SEM 13°	REMUNERAÇÃO 13°	BASE CÁL PREV SOC	BASE CÁL 13° PREV SOC
01	1	3.670,78	1.406,80	3.670,78	0,00
TOTAIS:	1	3.670,78	1.406,80	3.670,78	0,00

RESUMO DAS INFORMAÇÕES À PREVIDÊNCIA SOCIAL CONSTANTES NO ARQUIVO SEFIP
TOMADOR DE SERVIÇOS/OBRA

N° ARQUIVO: JdZWqvGYMzk0000-0
EMPRESA: A L TEIXEIRA PINHEIRO — INSCRIÇÃO: 69.374.585/0001-06
COMP: 12/2023 COD REC: 155 COD GPS: 2208 FPAS: 507 OUTRAS ENT: 0079 SIMPLES: 1 RAT: 3,0 — FAP: 0,95 RAT AJUSTADO: 2,85
TOMADOR/OBRA: CBUQ IGUATU — N° DE CONTROLE: L04XHDtU3u30000-4 — INSCRIÇÃO: 90007272147 2

LOGRADOURO: ROD HUMBERTO TEIXEIRA SN CE 060 KM 367 — BAIRRO: BARREIRAS — CNAE PREPONDERANTE 4211101
CIDADE: IGUATU — UF: CE — CEP: 63510-500 — TELEFONE: 0088 9704 5557 — CNAE: 4211101

VALOR DEV PREV SOC CALCULADO SEFIP:	1.401,74	CONTRIB SEGURADOS - DEVIDA:	350,08
SALÁRIO FAMÍLIA:	0,00	RECEITA EVENTO DESP/PATROCÍNIO:	0,00
SALÁRIO MATERNIDADE:	0,00	PERC DE ISENÇÃO DE FILANTROPIA:	0,00
VALORES PAGOS COOP TRABALHO - SEM ADICIONAL:	0,00	13° SALÁRIO MATERNIDADE:	0,00
VALORES PAGOS COOP TRABALHO - ADIC. 15 ANOS:	0,00	COM PRODUÇÃO PJ:	0,00
VALORES PAGOS COOP TRABALHO - ADIC. 20 ANOS:	0,00	COM PRODUÇÃO PF:	0,00
VALORES PAGOS COOP TRABALHO - ADIC. 25 ANOS:	0,00	VALOR DAS FATURAS EMITIDAS PARA O TOMADOR:	0,00

COMPENSAÇÃO

PERÍODO INICIAL:		PERÍODO FINAL:		VALOR SOLICITADO:	0,00
VALOR ABATIDO:	0,00	VALOR A COMPENSAR:	0,00	VALOR EXCEDENTE AO LIMITE DOS 30%:	0,00

RETENÇÃO (LEI 9.711/98)

VALOR INFORMADO:	0,00	VALOR ABATIDO PELO SEFIP:	0,00	VALOR A COMPENSAR/RESTITUIR:	0,00

BASE DE CÁLCULO APOSENTADORIA ESPECIAL/OCORRÊNCIA

15 ANOS:	0,00	20 ANOS:	0,00	25 ANOS:	0,00
QUANTIDADE:	0	QUANTIDADE:	0	QUANTIDADE:	0

QUANTIDADE DE MOVIMENTAÇÕES / CÓDIGOS

H :	0	I1:	0	I2:	0	I3:	0	I4:	0	I5:	0	J :	0	K :	0	L :	0	M :	0
N1:	0	N2:	0	N3:	0	O1:	0	O2:	0	O3:	0	P1:	0	P2:	0	P3:	0	Q1:	0
Q2:	0	Q3:	0	Q4:	0	Q5:	0	Q6:	0	Q7:	0	R :	0	R1:	0	S2:	0	S3:	0
T1:	0	T2:	0	U1:	0	U2:	0	U3:	0	V3:	0	W :	0	X :	0	X1:	0	Y :	0
Z1:	0	Z2:	0	Z3:	0	Z4:	0	Z5:	0	Z6:	0	Z6:	0						

RELAÇÃO DOS TRABALHADORES CONSTANTES NO ARQUIVO SEFIP
MODALIDADE : "BRANCO"-RECOLHIMENTO AO FGTS E DECLARAÇÃO À PREVIDÊNCIA

858300006155 702301802409 107684200868 937458500018
858800000016 793301802402 107684200060 937458500018

EMPRESA: A L TEIXEIRA PINHEIRO
COMP: 12/2023 COD REC: 155 COD GPS: 2208 FPAS: 507 OUTRAS ENT: 0079 SIMPLES: 1 RAT: 3,0 INSCRIÇÃO: 69.374.585/0001-06
TOMADOR/OBRA: MERCADO VARZEA ALEGRE FAP: 0,95 RAT AJUSTADO: 2,85
INSCRIÇÃO: 9000758270 76

NOME TRABALHADOR / REM SEM 13° SAL	REM 13°SAL	PIS/PASEP/CI / BASE CÁL 13°SAL PREV SOC / BASE CÁL PREV SOCIAL	ADMISSÃO / CONTRIB SEG DEVIDA	CAT	OCOR	DATA/COD MOVIMENTAÇÃO / DEPÓSITO	CBO / JAM
CICERO BEZERRA		127.08200.89-7	27/08/2021	01			07170
1.600,00	800,00	0,00	125,82			192,01	0,00
HORACIO MAXIMO FILHO		124.42749.29-9	25/08/2021	01			05174
1.920,00	1.120,00	0,00	154,62			243,21	0,00
INGRA VALLESKA DE SOUSA GONCALVES		212.85377.89-5	25/08/2021	01			04221
1.800,00	900,00	0,00	143,82			216,00	0,00

TOTAIS DA EMPRESA/TOMADOR				
5.320,00	2.820,00	0,00	424,26	651,22	0,00

RELAÇÃO DOS TRABALHADORES CONSTANTES NO ARQUIVO SEFIP
RESUMO DO FECHAMENTO - TOMADOR DE SERVIÇOS/OBRA
MODALIDADE : "BRANCO"-RECOLHIMENTO AO FGTS E DECLARAÇÃO À PREVIDÊNCIA

858300006155 702301802409 107684200868 937458500018
858800000016 793301802402 107684200060 937458500018

EMPRESA: A L TEIXEIRA PINHEIRO
COMP: 12/2023 COD REC: 155 COD GPS: 2208 FPAS: 507 OUTRAS ENT: 0079 SIMPLES: 1 RAT: 3,0
TOMADOR/OBRA: MERCADO VARZEA ALEGRE N° DE CONTROLE: OAqhp5lGw4c0000-7

N° ARQUIVO: JdZWqvGYMzk0000-0
INSCRIÇÃO: 69.374.585/0001-06
FAP: 0,95 RAT AJUSTADO: 2,85
INSCRIÇÃO: 9000/5827076

LOGRADOURO: ROD HUMBERTO TEIXEIRA SN CE 060 KM 367 BAIRRO: BARREIRAS
CIDADE: IGUATU UF: CE CEP: 63510-500

CNAE PREPONDERANTE 4211101
CNAE: 4211101

CAT	QUANT	REMUNERAÇÃO SEM 13°	REMUNERAÇÃO 13°	BASE CÁL PREV SOC	BASE CÁL 13° PREV SOC
01	3	5.320,00	2.820,00	5.320,00	0,00
TOTAIS:	3	5.320,00	2.820,00	5.320,00	0,00

RESUMO DAS INFORMAÇÕES À PREVIDÊNCIA SOCIAL CONSTANTES NO ARQUIVO SEFIP
TOMADOR DE SERVIÇOS/OBRA

EMPRESA: A L TEIXEIRA PINHEIRO
COMP: 12/2023 COD REC: 155 COD GPS: 2208 FPAS: 507 OUTRAS ENT: 0079 SIMPLES: 1 RAT: 3,0
TOMADOR/OBRA: MERCADO VARZEA ALEGRE Nº DE CONTROLE: OAqhp5lGw4c0000-7

Nº ARQUIVO: JdZWqvGYMzk0000-0
INSCRIÇÃO: 69.374.585/0001-06
FAP: 0,95 RAT AJUSTADO: 2,85
INSCRIÇÃO: 9000758270?6

LOGRADOURO: ROD HUMBERTO TEIXEIRA SN CE 060 KM 367 BAIRRO: BARREIRAS CNAE PREPONDERANTE 4211101
CIDADE: IGUATU UF: CE CEP: 63510-500 TELEFONE: 0088 9704 5557 CNAE: 4211101

VALOR DEV PREV SOC CALCULADO SEFIP:	1.948,44	CONTRIB SEGURADOS - DEVIDA:	424,26
SALÁRIO FAMÍLIA:	0,00	RECEITA EVENTO DESP/PATROCÍNIO:	0,00
SALÁRIO MATERNIDADE:	0,00	PERC DE ISENÇÃO DE FILANTROPIA:	0,00
VALORES PAGOS COOP TRABALHO - SEM ADICIONAL:	0,00	13º SALÁRIO MATERNIDADE:	0,00
VALORES PAGOS COOP TRABALHO - ADIC. 15 ANOS:	0,00	COM PRODUÇÃO PJ:	0,00
VALORES PAGOS COOP TRABALHO - ADIC. 20 ANOS:	0,00	COM PRODUÇÃO PF:	0,00
VALORES PAGOS COOP TRABALHO - ADIC. 25 ANOS:	0,00	VALOR DAS FATURAS EMITIDAS PARA O TOMADOR:	0,00

COMPENSAÇÃO

PERÍODO INICIAL:		PERÍODO FINAL:		VALOR SOLICITADO:	0,00
VALOR ABATIDO:	0,00	VALOR A COMPENSAR:	0,00	VALOR EXCEDENTE AO LIMITE DOS 30%:	0,00

RETENÇÃO (LEI 9.711/98)

VALOR INFORMADO:	0,00	VALOR ABATIDO PELO SEFIP:	0,00	VALOR A COMPENSAR/RESTITUIR:	0,00

BASE DE CÁLCULO APOSENTADORIA ESPECIAL/OCORRÊNCIA

15 ANOS:	0,00	20 ANOS:	0,00	25 ANOS:	0,00
QUANTIDADE:	0	QUANTIDADE:	0	QUANTIDADE:	0

QUANTIDADE DE MOVIMENTAÇÕES / CÓDIGOS

H :	0	I1:	0	I2:	0	I3:	0	I4:	0	I5:	0	J :	0	K :	0	L :	0	M :	0
N1:	0	N2:	0	N3:	0	O1:	0	O2:	0	O3:	0	P1:	0	P2:	0	P3:	0	Q1:	0
Q2:	0	Q3:	0	Q4:	0	Q5:	0	Q6:	0	Q7:	0	R :	0	R1:	0	S2:	0	S3:	0
T1:	0	T2:	0	U1:	0	U2:	0	U3:	0	V3:	0	W :	0	X :	0	X1:	0	Y :	0
Z1:	0	Z2:	0	Z3:	0	Z4:	0	Z5:	0	Z6:	0	Z6:	0						

RELAÇÃO DOS TRABALHADORES CONSTANTES NO ARQUIVO SEFIP
MODALIDADE : "BRANCO"-RECOLHIMENTO AO FGTS E DECLARAÇÃO À PREVIDÊNCIA

858300006155 702301802409 107684200868 937458500018
858800000016 793301802402 107684200060 937458500018

EMPRESA: A L TEIXEIRA PINHEIRO
COMP: 12/2023 COD REC: 155 COD GPS: 2208 FPAS: 507 OUTRAS ENT: 0079 SIMPLES: 1 RAT: 3,0 INSCRIÇÃO: 69.374.585/0001-06 FAP: 0,95 RAT AJUSTADO: 2,85
TOMADOR/OBRA: RODOVIA BR 222 INSCRIÇÃO: 9000758667 79

NOME TRABALHADOR		PIS/PASEP/CI	ADMISSÃO	CAT	OCOR	DATA/COD MOVIMENTAÇÃO	CBO
REM SEM 13° SAL	REM 13°SAL	BASE CÁL 13°SAL PREV SOC BASE CÁL PREV SOCIAL	CONTRIB SEG DEVIDA			DEPÓSITO	JAM
FRANCISCO FRAGNA LIMA		127.82922.89-2	13/11/2023	01			05174
1.920,00	160,00	0,00	154,62			166,41	0,00
JOSE ITAMAR MOREIRA DE LIMA		135.80112.19-7	11/11/2023	01			05174
1.920,00	160,00	0,00	154,62			166,41	0,00
TOTAIS DA EMPRESA/TOMADOR							
3.840,00	320,00	0,00	309,24			332,82	0,00

RELAÇÃO DOS TRABALHADORES CONSTANTES NO ARQUIVO SEFIP
RESUMO DO FECHAMENTO - TOMADOR DE SERVIÇOS/OBRA
MODALIDADE : "BRANCO"-RECOLHIMENTO AO FGTS E DECLARAÇÃO À PREVIDÊNCIA

858300006155 702301802409 107684200868 937458500018
858800000016 793301802402 107684200060 937458500018

EMPRESA: A L TEIXEIRA PINHEIRO
COMP: 12/2023 COD REC: 155 COD GPS: 2208 FPAS: 507 OUTRAS ENT: 0079 SIMPLES: 1 RAT: 3,0
TOMADOR/OBRA: RODOVIA BR 222 Nº DE CONTROLE: LQMH1ZS6iCx0000-3

Nº ARQUIVO: JdZWqvGYMzk0000-0
INSCRIÇÃO: 69.374.585/0001-06
FAP: 0,95 RAT AJUSTADO: 2,85
INSCRIÇÃO: 90007586679

LOGRADOURO: ROD HUMBERTO TEIXEIRA SN CE 060 KM 367 BAIRRO: BARREIRAS
CIDADE: IGUATU UF: CE CEP: 63510-500

CNAE PREPONDERANTE 4211101
CNAE: 4211101

CAT	QUANT	REMUNERAÇÃO SEM 13°	REMUNERAÇÃO 13°	BASE CÁL PREV SOC	BASE CÁL 13° PREV SOC
01	2	3.840,00	320,00	3.840,00	0,00
TOTAIS:	2	3.840,00	320,00	3.840,00	0,00

RESUMO DAS INFORMAÇÕES À PREVIDÊNCIA SOCIAL CONSTANTES NO ARQUIVO SEFIP
TOMADOR DE SERVIÇOS/OBRA

EMPRESA: A L TEIXEIRA PINHEIRO
COMP: 12/2023 COD REC: 155 COD GPS: 2208 FPAS: 507 OUTRAS ENT: 0079 SIMPLES: 1 RAT: 3,0
TOMADOR/OBRA: RODOVIA BR 222 Nº DE CONTROLE: LQMH1ZS6iCx0000-3

Nº ARQUIVO: JdZWqvGYMzk0000-0
INSCRIÇÃO: 69.374.585/0001-06
FAP: 0,95 RAT AJUSTADO: 2,85
INSCRIÇÃO: 90007866779

LOGRADOURO: ROD HUMBERTO TEIXEIRA SN CE 060 KM 367 BAIRRO: BARREIRAS CNAE PREPONDERANTE 4211101
CIDADE: IGUATU UF: CE CEP: 63510-500 TELEFONE: 0088 9704 5557 CNAE: 4211101

VALOR DEV PREV SOC CALCULADO SEFIP:	1.409,40	CONTRIB SEGURADOS - DEVIDA:	309,24
SALÁRIO FAMÍLIA:	0,00	RECEITA EVENTO DESP/PATROCÍNIO:	0,00
SALÁRIO MATERNIDADE:	0,00	PERC DE ISENÇÃO DE FILANTROPIA:	0,00
VALORES PAGOS COOP TRABALHO - SEM ADICIONAL:	0,00	13º SALÁRIO MATERNIDADE:	0,00
VALORES PAGOS COOP TRABALHO - ADIC. 15 ANOS:	0,00	COM PRODUÇÃO PJ:	0,00
VALORES PAGOS COOP TRABALHO - ADIC. 20 ANOS:	0,00	COM PRODUÇÃO PF:	0,00
VALORES PAGOS COOP TRABALHO - ADIC. 25 ANOS:	0,00	VALOR DAS FATURAS EMITIDAS PARA O TOMADOR:	0,00

COMPENSAÇÃO

PERÍODO INICIAL:		PERÍODO FINAL:		VALOR SOLICITADO:	0,00
VALOR ABATIDO:	0,00	VALOR A COMPENSAR:	0,00	VALOR EXCEDENTE AO LIMITE DOS 30%:	0,00

RETENÇÃO (LEI 9.711/98)

VALOR INFORMADO:	0,00	VALOR ABATIDO PELO SEFIP:	0,00	VALOR A COMPENSAR/RESTITUIR:	0,00

BASE DE CÁLCULO APOSENTADORIA ESPECIAL/OCORRÊNCIA

15 ANOS:	0,00	20 ANOS:	0,00	25 ANOS:	0,00
QUANTIDADE:	0	QUANTIDADE:	0	QUANTIDADE:	0

QUANTIDADE DE MOVIMENTAÇÕES / CÓDIGOS

H :	0	I1:	0	I2:	0	I3:	0	I4:	0	I5:	0	J :	0	K :	0	L :	0	M :	0
N1:	0	N2:	0	N3:	0	O1:	0	O2:	0	O3:	0	P1:	0	P2:	0	P3:	0	Q1:	0
Q2:	0	Q3:	0	Q4:	0	Q5:	0	Q6:	0	Q7:	0	R :	0	R1:	0	S2:	0	S3:	0
T1:	0	T2:	0	U1:	0	U2:	0	U3:	0	V3:	0	W :	0	X :	0	X1:	0	Y :	0
Z1:	0	Z2:	0	Z3:	0	Z4:	0	Z5:	0	Z6:	0	Z6:	0						

RELAÇÃO DOS TRABALHADORES CONSTANTES NO ARQUIVO SEFIP
MODALIDADE : "BRANCO"-RECOLHIMENTO AO FGTS E DECLARAÇÃO À PREVIDÊNCIA

858300006155 702301802409 107684200868 937458500018
858800000016 793301802402 107684200060 937458500018

EMPRESA: A L TEIXEIRA PINHEIRO
COMP: 12/2023 COD REC: 155 COD GPS: 2208 FPAS: 507 OUTRAS ENT: 0079 SIMPLES: 1 RAT: 3,0 FAP: 0,95 RAT AJUSTADO: 2,85
TOMADOR/OBRA: RODOVIA BR 226 INSCRIÇÃO: 69.374.585/0001-06
INSCRIÇÃO: 9000758836 73

NOME TRABALHADOR		PIS/PASEP/CI	ADMISSÃO	CAT	OCOR	DATA/COD MOVIMENTAÇÃO	CBO
REM SEM 13° SAL	REM 13°SAL	BASE CÁL 13°SAL PREV SOC	CONTRIB SEG DEVIDA			DEPÓSITO	JAM
		BASE CÁL PREV SOCIAL					
ANTONIO BEZERRA VIANA		126.94585.19-3	02/03/2023	01			07170
1.600,00	666,66	0,00	125,82			181,34	0,00
CICERO PEREIRA DA SILVA		165.34165.80-6	08/03/2023	01			07102
2.800,00	1.166,66	0,00	244,99			317,33	0,00
CRISPINIANO QUARESMA BATISTA		163.52840.07-9	28/02/2023	01			07170
1.600,00	666,66	0,00	125,82			181,33	0,00
FRANCISCO BRUNO SOARES DO NASCIMENTO		200.65444.23-4	17/11/2021	01			03123
1.445,15	800,00	0,00	111,88			179,61	0,00
JOAO PAULO DIAS DE SOUSA		162.58272.79-8	24/02/2023	01			07170
1.600,00	666,66	0,00	125,82			181,33	0,00
RAMILLO ARAUJO ALENCAR		207.46812.97-8	02/04/2019	01			02142
10.741,91	3.082,75	0,00	828,38			1.105,97	0,00

TOTAIS DA EMPRESA/TOMADOR					
19.787,06	7.049,39	0,00	1.562,71	2.146,91	0,00

RELAÇÃO DOS TRABALHADORES CONSTANTES NO ARQUIVO SEFIP
RESUMO DO FECHAMENTO - TOMADOR DE SERVIÇOS/OBRA
MODALIDADE : "BRANCO"-RECOLHIMENTO AO FGTS E DECLARAÇÃO À PREVIDÊNCIA

858300006155 702301802409 107684200868 937458500018
858800000016 793301802402 107684200060 937458500018

Nº ARQUIVO: JdZWqvGYMzk0000-0
EMPRESA: A L TEIXEIRA PINHEIRO — INSCRIÇÃO: 69.374.585/0001-06
COMP: 12/2023 COD REC: 155 COD GPS: 2208 FPAS: 507 OUTRAS ENT: 0079 SIMPLES: 1 RAT: 3,0 — FAP: 0,95 RAT AJUSTADO: 2,85
TOMADOR/OBRA: RODOVIA BR 226 — Nº DE CONTROLE: B6YEazqxY4N0000-2 — INSCRIÇÃO: 9000758836 73
LOGRADOURO: ROD HUMBERTO TEIXEIRA SN CE 060 KM 367 — BAIRRO: BARREIRAS — CNAE PREPONDERANTE 4211101
CIDADE: IGUATU — UF: CE — CEP: 63510-500 — CNAE: 4211101

CAT	QUANT	REMUNERAÇÃO SEM 13°	REMUNERAÇÃO 13°	BASE CÁL PREV SOC	BASE CÁL 13° PREV SOC
01	6	19.787,06	7.049,39	19.787,06	0,00
TOTAIS:	6	19.787,06	7.049,39	19.787,06	0,00

RESUMO DAS INFORMAÇÕES À PREVIDÊNCIA SOCIAL CONSTANTES NO ARQUIVO SEFIP
TOMADOR DE SERVIÇOS/OBRA

EMPRESA: A L TEIXEIRA PINHEIRO
COMP: 12/2023 COD REC: 155 COD GPS: 2208 FPAS: 507 OUTRAS ENT: 0079 SIMPLES: 1 RAT: 3,0
TOMADOR/OBRA: RODOVIA BR 226 Nº DE CONTROLE: B6YEazqxY4N0000-2

Nº ARQUIVO: JdZWqvGYMzk0000-0
INSCRIÇÃO: 69.374.585/0001-06
FAP: 0,95 RAT AJUSTADO: 2,85
INSCRIÇÃO: 9000758836 73

LOGRADOURO: ROD HUMBERTO TEIXEIRA SN CE 060 KM 367 BAIRRO: BARREIRAS
CIDADE: IGUATU UF: CE CEP: 63510-500 TELEFONE: 0088 9704 5557

CNAE PREPONDERANTE 4211101
CNAE: 4211101

VALOR DEV PREV SOC CALCULADO SEFIP:	7.171,87	CONTRIB SEGURADOS - DEVIDA:	1.562,71
SALÁRIO FAMÍLIA:	59,82	RECEITA EVENTO DESP/PATROCÍNIO:	0,00
SALÁRIO MATERNIDADE:	0,00	PERC DE ISENÇÃO DE FILANTROPIA:	0,00
VALORES PAGOS COOP TRABALHO - SEM ADICIONAL:	0,00	13º SALÁRIO MATERNIDADE:	0,00
VALORES PAGOS COOP TRABALHO - ADIC. 15 ANOS:	0,00	COM PRODUÇÃO PJ:	0,00
VALORES PAGOS COOP TRABALHO - ADIC. 20 ANOS:	0,00	COM PRODUÇÃO PF:	0,00
VALORES PAGOS COOP TRABALHO - ADIC. 25 ANOS:	0,00	VALOR DAS FATURAS EMITIDAS PARA O TOMADOR:	0,00

COMPENSAÇÃO
PERÍODO INICIAL: PERÍODO FINAL: VALOR SOLICITADO: 0,00
VALOR ABATIDO: 0,00 VALOR A COMPENSAR: 0,00 VALOR EXCEDENTE AO LIMITE DOS 30%: 0,00

RETENÇÃO (LEI 9.711/98)
VALOR INFORMADO: 0,00 VALOR ABATIDO PELO SEFIP: 0,00 VALOR A COMPENSAR/RESTITUIR: 0,00

BASE DE CÁLCULO APOSENTADORIA ESPECIAL/OCORRÊNCIA

15 ANOS:	0,00	20 ANOS:	0,00	25 ANOS:	0,00
QUANTIDADE:	0	QUANTIDADE:	0	QUANTIDADE:	0

QUANTIDADE DE MOVIMENTAÇÕES / CÓDIGOS

H :	0	I1:	0	I2:	0	I3:	0	I4:	0	I5:	0	J :	0	K :	0	L :	0	M :	0
N1:	0	N2:	0	N3:	0	O1:	0	O2:	0	O3:	0	P1:	0	P2:	0	P3:	0	Q1:	0
Q2:	0	Q3:	0	Q4:	0	Q5:	0	Q6:	0	Q7:	0	R :	0	R1:	0	S2:	0	S3:	0
T1:	0	T2:	0	U1:	0	U2:	0	U3:	0	V3:	0	W :	0	X :	0	X1:	0	Y :	0
Z1:	0	Z2:	0	Z3:	0	Z4:	0	Z5:	0	Z6:	0	Z6:	0						

RELAÇÃO DOS TRABALHADORES CONSTANTES NO ARQUIVO SEFIP
MODALIDADE : "BRANCO"-RECOLHIMENTO AO FGTS E DECLARAÇÃO À PREVIDÊNCIA

858300006155 702301802409 107684200868 937458500018
858800000016 793301802402 107684200060 937458500018

EMPRESA: A L TEIXEIRA PINHEIRO INSCRIÇÃO: 69.374.585/0001-06
COMP: 12/2023 COD REC: 155 COD GPS: 2208 FPAS: 507 OUTRAS ENT: 0079 SIMPLES: 1 RAT: 3,0 FAP: 0,95 RAT AJUSTADO: 2,85
TOMADOR/OBRA: RODOVIA BR 020 CARRAPATEIRAS KM 10320 INSCRIÇÃO: 900082021577

NOME TRABALHADOR		PIS/PASEP/CI	ADMISSÃO	CAT	OCOR	DATA/COD MOVIMENTAÇÃO	CBO
REM SEM 13° SAL	REM 13°SAL	BASE CÁL 13°SAL PREV SOC BASE CÁL PREV SOCIAL	CONTRIB SEG DEVIDA			DEPÓSITO	JAM
LUCINETE BENEDITA BARBOZA		160.82948.37-9	09/10/2021	01			05142
1.600,00	800,00	0,00	125,82			192,00	0,00
REJANE TEIXEIRA DE OLIVEIRA		160.40863.67-7	06/10/2021	01			05132
2.162,60	1.081,30	0,00	176,45			259,52	0,00

TOTAIS DA EMPRESA/TOMADOR					
3.762,60	1.881,30	0,00	302,27	451,52	0,00

RELAÇÃO DOS TRABALHADORES CONSTANTES NO ARQUIVO SEFIP
RESUMO DO FECHAMENTO - TOMADOR DE SERVIÇOS/OBRA
MODALIDADE : "BRANCO"-RECOLHIMENTO AO FGTS E DECLARAÇÃO À PREVIDÊNCIA

858300006155 702301802409 107684200868 937458500018
858800000016 793301802402 107684200060 937458500018

EMPRESA: A L TEIXEIRA PINHEIRO
COMP: 12/2023 COD REC: 155 COD GPS: 2208 FPAS: 507 OUTRAS ENT: 0079 SIMPLES: 1 RAT: 3,0
TOMADOR/OBRA: RODOVIA BR 020 CARRAPATEIRAS KM 10320 Nº DE CONTROLE: IoZeFXs0AUL0000-2

Nº ARQUIVO: JdZWqvGYMzk0000-0
INSCRIÇÃO: 69.374.585/0001-06
FAP: 0,95 RAT AJUSTADO: 2,85
INSCRIÇÃO: 900082021577

LOGRADOURO: ROD HUMBERTO TEIXEIRA SN CE 060 KM 367 BAIRRO: BARREIRAS
CIDADE: IGUATU UF: CE CEP: 63510-500

CNAE PREPONDERANTE 4211101
CNAE: 4211101

CAT	QUANT	REMUNERAÇÃO SEM 13°	REMUNERAÇÃO 13°	BASE CÁL PREV SOC	BASE CÁL 13° PREV SOC
01	2	3.762,60	1.881,30	3.762,60	0,00
TOTAIS:	2	3.762,60	1.881,30	3.762,60	0,00

RESUMO DAS INFORMAÇÕES À PREVIDÊNCIA SOCIAL CONSTANTES NO ARQUIVO SEFIP
TOMADOR DE SERVIÇOS/OBRA

N° ARQUIVO: JdZWqvGYMzk0000-0
EMPRESA: A L TEIXEIRA PINHEIRO — INSCRIÇÃO: 69.374.585/0001-06
COMP: 12/2023 COD REC: 155 COD GPS: 2208 FPAS: 507 OUTRAS ENT: 0079 SIMPLES: 1 RAT: 3,0 FAP: 0,95 RAT AJUSTADO: 2,85
TOMADOR/OBRA: RODOVIA BR 020 CARRAPATEIRAS KM 10320 N° DE CONTROLE: IoZeFXs0AUL0000-2 INSCRIÇÃO: 90008202157 7

LOGRADOURO: ROD HUMBERTO TEIXEIRA SN CE 060 KM 367 BAIRRO: BARREIRAS CNAE PREPONDERANTE 4211101
CIDADE: IGUATU UF: CE CEP: 63510-500 TELEFONE: 0088 9704 5557 CNAE: 4211101

VALOR DEV PREV SOC CALCULADO SEFIP:	1.380,25	CONTRIB SEGURADOS - DEVIDA:	302,27
SALÁRIO FAMÍLIA:	0,00	RECEITA EVENTO DESP/PATROCÍNIO:	0,00
SALÁRIO MATERNIDADE:	0,00	PERC DE ISENÇÃO DE FILANTROPIA:	0,00
VALORES PAGOS COOP TRABALHO - SEM ADICIONAL:	0,00	13° SALÁRIO MATERNIDADE:	0,00
VALORES PAGOS COOP TRABALHO - ADIC. 15 ANOS:	0,00	COM PRODUÇÃO PJ:	0,00
VALORES PAGOS COOP TRABALHO - ADIC. 20 ANOS:	0,00	COM PRODUÇÃO PF:	0,00
VALORES PAGOS COOP TRABALHO - ADIC. 25 ANOS:	0,00	VALOR DAS FATURAS EMITIDAS PARA O TOMADOR:	0,00

COMPENSAÇÃO

PERÍODO INICIAL:		PERÍODO FINAL:		VALOR SOLICITADO:	0,00
VALOR ABATIDO:	0,00	VALOR A COMPENSAR:	0,00	VALOR EXCEDENTE AO LIMITE DOS 30%:	0,00

RETENÇÃO (LEI 9.711/98)

VALOR INFORMADO:	0,00	VALOR ABATIDO PELO SEFIP:	0,00	VALOR A COMPENSAR/RESTITUIR:	0,00

BASE DE CÁLCULO APOSENTADORIA ESPECIAL/OCORRÊNCIA

15 ANOS:	0,00	20 ANOS:	0,00	25 ANOS:	0,00
QUANTIDADE:	0	QUANTIDADE:	0	QUANTIDADE:	0

QUANTIDADE DE MOVIMENTAÇÕES / CÓDIGOS

H :	0	I1:	0	I2:	0	I3:	0	I4:	0	I5:	0	J :	0	K :	0	L :	0	M :	0
N1:	0	N2:	0	N3:	0	O1:	0	O2:	0	O3:	0	P1:	0	P2:	0	P3:	0	Q1:	0
Q2:	0	Q3:	0	Q4:	0	Q5:	0	Q6:	0	Q7:	0	R :	0	R1:	0	S2:	0	S3:	0
T1:	0	T2:	0	U1:	0	U2:	0	U3:	0	V3:	0	W :	0	X :	0	X1:	0	Y :	0
Z1:	0	Z2:	0	Z3:	0	Z4:	0	Z5:	0	Z6:	0	Z6:	0						

RELAÇÃO DOS TRABALHADORES COM GRRF CONSTANTES NO ARQUIVO SEFIP
MODALIDADE : "BRANCO"-RECOLHIMENTO AO FGTS E DECLARAÇÃO À PREVIDÊNCIA

858300006155 702301802409 107684200868 937458500018
858800000016 793301802402 107684200060 937458500018

EMPRESA: A L TEIXEIRA PINHEIRO
COMP: 12/2023 COD REC: 155 COD GPS: 2208 FPAS: 507 OUTRAS ENT: 0079 SIMPLES: 1 RAT: 3,0
INSCRIÇÃO: 69.374.585/0001-06
FAP: 0,95 RAT AJUSTADO: 2,85
TOMADOR/OBRA: RODOVIA BR 020 CARRAPATEIRAS KM 20320
INSCRIÇÃO: 900082023775

NOME TRABALHADOR		PIS/PASEP/CI	ADMISSÃO	CAT	OCOR	DATA/COD MOVIMENTAÇÃO		CBO
REM SEM 13° SAL	REM 13°SAL	BASE CÁL 13°SAL PREV SOC	CONTRIB SEG DEVIDA			DEPÓSITO		JAM
		BASE CÁL PREV SOCIAL						
EVANDO AURELIANO DA CRUZ		126.05082.60-3	20/09/2022	01		30/12/2023	I1	07170
1.548,39	800,00	0,01	121,17			0,00		0,00
ELDON ALVES DE SOUSA		160.33888.00-7	25/02/2023	01		27/12/2023	I1	07170
1.393,55	666,66	0,01	107,23			0,00		0,00
SAMUEL RODRIGUES VIANA		165.44110.24-9	21/09/2022	01		05/12/2023	P1	07157
2.162,60	1.081,30	0,01	176,45			0,00		0,00
SAMUEL RODRIGUES VIANA		165.44110.24-9	21/09/2022	01		31/12/2023	I1	07157

RELAÇÃO DOS TRABALHADORES CONSTANTES NO ARQUIVO SEFIP
MODALIDADE : "BRANCO"-RECOLHIMENTO AO FGTS E DECLARAÇÃO À PREVIDÊNCIA

858300006155 702301802409 107684200868 937458500018
858800000016 793301802402 107684200060 937458500018

EMPRESA: A L TEIXEIRA PINHEIRO
INSCRIÇÃO: 69.374.585/0001-06
COMP: 12/2023 COD REC: 155 COD GPS: 2208 FPAS: 507 OUTRAS ENT: 0079 SIMPLES: 1 RAT: 3,0 FAP: 0,95 RAT AJUSTADO: 2,85
TOMADOR/OBRA: RODOVIA BR 020 CARRAPATEIRAS KM 20320 INSCRIÇÃO: 900082023775

NOME TRABALHADOR		PIS/PASEP/CI	ADMISSÃO	CAT	OCOR	DATA/COD MOVIMENTAÇÃO	CBO
REM SEM 13° SAL	REM 13°SAL	BASE CÁL 13°SAL PREV SOC BASE CÁL PREV SOCIAL	CONTRIB SEG DEVIDA			DEPÓSITO	JAM
HUGO RICARTE DINIZ		206.94412.85-0	25/02/2023	01			07170
1.600,00	666,66	0,00	125,82			181,33	0,00
JOSE ALMIR CARNEIRO LIMA		126.13972.19-1	07/10/2021	01			07825
2.813,60	1.406,80	0,00	246,63			337,64	0,00
JOSE TALYSON NASCIMENTO COSTA		201.02061.87-9	20/09/2022	01			04142
2.162,60	1.081,30	0,00	176,45			259,51	0,00
LOURENCO ALVES BEZERRA		124.02733.52-9	20/09/2022	01			07102
3.500,00	1.750,00	0,00	328,99			420,01	0,00
LUCAS VENICIOS DE CONCEICAO		164.67006.79-9	18/12/2021	01			07825
3.465,08	1.406,80	0,00	324,80			389,75	0,00

TOTAIS DA EMPRESA/TOMADOR					
18.645,82	8.859,52	0,03	1.607,54	1.588,24	0,00

RELAÇÃO DOS TRABALHADORES CONSTANTES NO ARQUIVO SEFIP
RESUMO DO FECHAMENTO - TOMADOR DE SERVIÇOS/OBRA
MODALIDADE : "BRANCO"-RECOLHIMENTO AO FGTS E DECLARAÇÃO À PREVIDÊNCIA

858300006155 702301802409 107684200868 937458500018
858800000016 793301802402 107684200060 937458500018

N° ARQUIVO: JdZWqvGYMzk0000-0
EMPRESA: A L TEIXEIRA PINHEIRO — INSCRIÇÃO: 69.374.585/0001-06
COMP: 12/2023 COD REC: 155 COD GPS: 2208 FPAS: 507 OUTRAS ENT: 0079 SIMPLES: 1 RAT: 3,0 — FAP: 0,95 RAT AJUSTADO: 2,85
TOMADOR/OBRA: RODOVIA BR 020 CARRAPATEIRAS KM 20320 N° DE CONTROLE: KQVu01fx1hQ0000-8 — INSCRIÇÃO: 90008203775
LOGRADOURO: ROD HUMBERTO TEIXEIRA SN CE 060 KM 367 BAIRRO: BARREIRAS — CNAE PREPONDERANTE 4211101
CIDADE: IGUATU UF: CE CEP: 63510-500 — CNAE: 4211101

CAT	QUANT	REMUNERAÇÃO SEM 13°	REMUNERAÇÃO 13°	BASE CÁL PREV SOC	BASE CÁL 13° PREV SOC
01	8	13.541,28	6.311,56	18.645,82	0,03
TOTAIS:	8	13.541,28	6.311,56	18.645,82	0,03

RESUMO DAS INFORMAÇÕES À PREVIDÊNCIA SOCIAL CONSTANTES NO ARQUIVO SEFIP
TOMADOR DE SERVIÇOS/OBRA

EMPRESA: A L TEIXEIRA PINHEIRO
COMP: 12/2023 COD REC: 155 COD GPS: 2208 FPAS: 507 OUTRAS ENT: 0079 SIMPLES: 1 RAT: 3,0
TOMADOR/OBRA: RODOVIA BR 020 CARRAPATEIRAS KM 20320 Nº DE CONTROLE: KQVu01fx1hQ0000-8

Nº ARQUIVO: JdZWqvGYMzk0000-0
INSCRIÇÃO: 69.374.585/0001-06
FAP: 0,95 RAT AJUSTADO: 2,85
INSCRIÇÃO: 900082023775

LOGRADOURO: ROD HUMBERTO TEIXEIRA SN CE 060 KM 367 BAIRRO: BARREIRAS CNAE PREPONDERANTE 4211101
CIDADE: IGUATU UF: CE CEP: 63510-500 TELEFONE: 0088 9704 5557 CNAE: 4211101

VALOR DEV PREV SOC CALCULADO SEFIP:	6.845,36	CONTRIB SEGURADOS - DEVIDA:	1.607,54
SALÁRIO FAMÍLIA:	104,20	RECEITA EVENTO DESP/PATROCÍNIO:	0,00
SALÁRIO MATERNIDADE:	0,00	PERC DE ISENÇÃO DE FILANTROPIA:	0,00
VALORES PAGOS COOP TRABALHO - SEM ADICIONAL:	0,00	13º SALÁRIO MATERNIDADE:	0,00
VALORES PAGOS COOP TRABALHO - ADIC. 15 ANOS:	0,00	COM PRODUÇÃO PJ:	0,00
VALORES PAGOS COOP TRABALHO - ADIC. 20 ANOS:	0,00	COM PRODUÇÃO PF:	0,00
VALORES PAGOS COOP TRABALHO - ADIC. 25 ANOS:	0,00	VALOR DAS FATURAS EMITIDAS PARA O TOMADOR:	0,00

COMPENSAÇÃO

PERÍODO INICIAL:		PERÍODO FINAL:		VALOR SOLICITADO:	0,00
VALOR ABATIDO:	0,00	VALOR A COMPENSAR:	0,00	VALOR EXCEDENTE AO LIMITE DOS 30%:	0,00

RETENÇÃO (LEI 9.711/98)

VALOR INFORMADO:	0,00	VALOR ABATIDO PELO SEFIP:	0,00	VALOR A COMPENSAR/RESTITUIR:	0,00

BASE DE CÁLCULO APOSENTADORIA ESPECIAL/OCORRÊNCIA

15 ANOS:	0,00	20 ANOS:	0,00	25 ANOS:	0,00
QUANTIDADE:	0	QUANTIDADE:	0	QUANTIDADE:	0

QUANTIDADE DE MOVIMENTAÇÕES / CÓDIGOS

H :	0	I1:	3	I2:	0	I3:	0	I4:	0	I5:	0	J :	0	K :	0	L :	0	M :	0
N1:	0	N2:	0	N3:	0	O1:	0	O2:	0	O3:	0	P1:	1	P2:	0	P3:	0	Q1:	0
Q2:	0	Q3:	0	Q4:	0	Q5:	0	Q6:	0	Q7:	0	R :	0	R1:	0	S2:	0	S3:	0
T1:	0	T2:	0	U1:	0	U2:	0	U3:	0	V3:	0	W :	0	X :	0	X1:	0	Y :	0
Z1:	0	Z2:	0	Z3:	0	Z4:	0	Z5:	0	Z6:	0	Z6:	0						

RELAÇÃO DOS TRABALHADORES COM GRRF CONSTANTES NO ARQUIVO SEFIP
MODALIDADE : "BRANCO"-RECOLHIMENTO AO FGTS E DECLARAÇÃO À PREVIDÊNCIA

858300006155 702301802409 107684200868 937458500018
858800000016 793301802402 107684200060 937458500018

EMPRESA: A L TEIXEIRA PINHEIRO
INSCRIÇÃO: 69.374.585/0001-06
COMP: 12/2023 COD REC: 155 COD GPS: 2208 FPAS: 507 OUTRAS ENT: 0079 SIMPLES: 1 RAT: 3,0 FAP: 0,95 RAT AJUSTADO: 2,85
TOMADOR/OBRA: OBRA PUXINANA INSCRIÇÃO: 900086411079

NOME TRABALHADOR	PIS/PASEP/CI	ADMISSÃO	CAT	OCOR	DATA/COD MOVIMENTAÇÃO	CBO
REM SEM 13° SAL	REM 13°SAL	BASE CÁL 13°SAL PREV SOC	CONTRIB SEG DEVIDA		DEPÓSITO	JAM
		BASE CÁL PREV SOCIAL				
CARLOS EVERTON BARBOSA SANTOS	160.41656.17-9	31/01/2023	01		06/12/2023 I1	09191
418,57	810,98	1.982,39	191,62		0,00	0,00

RELAÇÃO DOS TRABALHADORES CONSTANTES NO ARQUIVO SEFIP
MODALIDADE : "BRANCO"-RECOLHIMENTO AO FGTS E DECLARAÇÃO À PREVIDÊNCIA

858300006155 702301802409 107684200868 937458500018
858800000016 793301802402 107684200060 937458500018

EMPRESA: A L TEIXEIRA PINHEIRO
COMP: 12/2023 COD REC: 155 COD GPS: 2208 FPAS: 507 OUTRAS ENT: 0079 SIMPLES: 1 RAT: 3,0 INSCRIÇÃO: 69.374.585/0001-06
FAP: 0,95 RAT AJUSTADO: 2,85
TOMADOR/OBRA: OBRA PUXINANA INSCRIÇÃO: 900086411079

NOME TRABALHADOR		PIS/PASEP/CI	ADMISSÃO	CAT	OCOR	DATA/COD MOVIMENTAÇÃO	CBO
REM SEM 13° SAL	REM 13°SAL	BASE CÁL 13°SAL PREV SOC	CONTRIB SEG DEVIDA			DEPÓSITO	JAM
		BASE CÁL PREV SOCIAL					
ALEF MAGALHAES DOS SANTOS		207.06197.62-8	16/11/2022	01			05174
1.920,00	800,00	0,00	154,62			217,60	0,00
ANTONIO EDUARDO DE SOUSA		160.39900.49-1	16/05/2023	01			07170
1.600,00	533,34	0,00	125,82			170,67	0,00
ANTONIO RAIMUNDO NONATO		160.65687.05-8	02/05/2023	01			07170
1.600,00	533,34	0,00	125,82			170,66	0,00
CARLOS CEZA DE ANDRADE		127.31398.19-3	13/05/2023	01			07825
2.813,80	937,94	0,00	246,65			300,14	0,00
JOSE MARCOS GOMES DA SILVA		209.08770.75-2	02/05/2023	01			07151
5.500,00	1.833,34	0,00	606,17			586,66	0,00
JOSE WELITON DA SILVA		141.32220.19-9	02/05/2023	01			07151
2.813,80	1.342,54	0,00	246,65			332,51	0,00
KAREN GRASYELLY BARBOSA NASCIMENTO		162.73653.37-3	02/05/2023	01			04221
1.600,00	533,34	0,00	125,82			170,66	0,00
VALDERI OLIVEIRA SILVA		129.08598.77-0	17/11/2022	01			05174
1.920,00	1.120,00	0,00	154,62			243,21	0,00
WALESON BENARDO DO NASCIMENTO		166.12969.43-2	28/05/2022	01			07154
2.162,60	1.081,30	0,00	176,45			259,51	0,00
ZULEIDE CARDOSO LAURENTINO		204.30327.10-7	16/09/2022	01			05142
1.600,00	800,00	0,00	125,82			192,00	0,00

TOTAIS DA EMPRESA/TOMADOR					
23.948,77	10.326,12	1.982,39	2.280,06	2.643,62	0,00

RELAÇÃO DOS TRABALHADORES CONSTANTES NO ARQUIVO SEFIP
RESUMO DO FECHAMENTO - TOMADOR DE SERVIÇOS/OBRA
MODALIDADE : "BRANCO"-RECOLHIMENTO AO FGTS E DECLARAÇÃO À PREVIDÊNCIA

858300006155 702301802409 107684200868 937458500018
858800000016 793301802402 107684200060 937458500018

N° ARQUIVO: JdZWqvGYMzk0000-0
EMPRESA: A L TEIXEIRA PINHEIRO
INSCRIÇÃO: 69.374.585/0001-06
COMP: 12/2023 COD REC: 155 COD GPS: 2208 FPAS: 507 OUTRAS ENT: 0079 SIMPLES: 1 RAT: 3,0 FAP: 0,95 RAT AJUSTADO: 2,85
TOMADOR/OBRA: OBRA PUXINANA N° DE CONTROLE: LYAGArrR7Hr0000-0 INSCRIÇÃO: 900086411079

LOGRADOURO: ROD HUMBERTO TEIXEIRA SN CE 060 KM 367 BAIRRO: BARREIRAS CNAE PREPONDERANTE 4211101
CIDADE: IGUATU UF: CE CEP: 63510-500 CNAE: 4211101

CAT	QUANT	REMUNERAÇÃO SEM 13°	REMUNERAÇÃO 13°	BASE CÁL PREV SOC	BASE CÁL 13° PREV SOC
01	11	23.530,20	9.515,14	23.948,77	1.982,39
TOTAIS:	11	23.530,20	9.515,14	23.948,77	1.982,39

RESUMO DAS INFORMAÇÕES À PREVIDÊNCIA SOCIAL CONSTANTES NO ARQUIVO SEFIP
TOMADOR DE SERVIÇOS/OBRA

EMPRESA: A L TEIXEIRA PINHEIRO
COMP: 12/2023 COD REC: 155 COD GPS: 2208 FPAS: 507 OUTRAS ENT: 0079 SIMPLES: 1 RAT: 3,0
TOMADOR/OBRA: OBRA PUXINANA Nº DE CONTROLE: LYAGArrR7Hr0000-0

Nº ARQUIVO: JdZWqvGYMzk0000-0
INSCRIÇÃO: 69.374.585/0001-06
FAP: 0,95 RAT AJUSTADO: 2,85
INSCRIÇÃO: 900086411079

LOGRADOURO: ROD HUMBERTO TEIXEIRA SN CE 060 KM 367 BAIRRO: BARREIRAS CNAE PREPONDERANTE 4211101
CIDADE: IGUATU UF: CE CEP: 63510-500 TELEFONE: 0088 9704 5557 CNAE: 4211101

VALOR DEV PREV SOC CALCULADO SEFIP:	9.649,50	CONTRIB SEGURADOS - DEVIDA:	2.280,06
SALÁRIO FAMÍLIA:	59,82	RECEITA EVENTO DESP/PATROCÍNIO:	0,00
SALÁRIO MATERNIDADE:	0,00	PERC DE ISENÇÃO DE FILANTROPIA:	0,00
VALORES PAGOS COOP TRABALHO - SEM ADICIONAL:	0,00	13º SALÁRIO MATERNIDADE:	0,00
VALORES PAGOS COOP TRABALHO - ADIC. 15 ANOS:	0,00	COM PRODUÇÃO PJ:	0,00
VALORES PAGOS COOP TRABALHO - ADIC. 20 ANOS:	0,00	COM PRODUÇÃO PF:	0,00
VALORES PAGOS COOP TRABALHO - ADIC. 25 ANOS:	0,00	VALOR DAS FATURAS EMITIDAS PARA O TOMADOR:	0,00

COMPENSAÇÃO
PERÍODO INICIAL: PERÍODO FINAL: VALOR SOLICITADO: 0,00
VALOR ABATIDO: 0,00 VALOR A COMPENSAR: 0,00 VALOR EXCEDENTE AO LIMITE DOS 30%: 0,00

RETENÇÃO (LEI 9.711/98)
VALOR INFORMADO: 0,00 VALOR ABATIDO PELO SEFIP: 0,00 VALOR A COMPENSAR/RESTITUIR: 0,00

BASE DE CÁLCULO APOSENTADORIA ESPECIAL/OCORRÊNCIA

15 ANOS:	0,00	20 ANOS:	0,00	25 ANOS:	0,00
QUANTIDADE:	0	QUANTIDADE:	0	QUANTIDADE:	0

QUANTIDADE DE MOVIMENTAÇÕES / CÓDIGOS

H :	0	I1:	1	I2:	0	I3:	0	I4:	0	I5:	0	J :	0	K :	0	L :	0	M :	0
N1:	0	N2:	0	N3:	0	O1:	0	O2:	0	O3:	0	P1:	0	P2:	0	P3:	0	Q1:	0
Q2:	0	Q3:	0	Q4:	0	Q5:	0	Q6:	0	Q7:	0	R :	0	R1:	0	S2:	0	S3:	0
T1:	0	T2:	0	U1:	0	U2:	0	U3:	0	V3:	0	W :	0	X :	0	X1:	0	Y :	0
Z1:	0	Z2:	0	Z3:	0	Z4:	0	Z5:	0	Z6:	0	Z6:	0						

RELAÇÃO DOS TRABALHADORES CONSTANTES NO ARQUIVO SEFIP
MODALIDADE : "BRANCO"-RECOLHIMENTO AO FGTS E DECLARAÇÃO À PREVIDÊNCIA

858300006155 702301802409 107684200868 937458500018
858800000016 793301802402 107684200060 937458500018

EMPRESA: A L TEIXEIRA PINHEIRO
COMP: 12/2023 COD REC: 155 COD GPS: 2208 FPAS: 507 OUTRAS ENT: 0079 SIMPLES: 1 RAT: 3,0
TOMADOR/OBRA: PERIMETRAL

INSCRIÇÃO: 69.374.585/0001-06
FAP: 0,95 RAT AJUSTADO: 2,85
INSCRIÇÃO: 900095178271

NOME TRABALHADOR	PIS/PASEP/CI	ADMISSÃO	CAT	OCOR	DATA/COD MOVIMENTAÇÃO	CBO
REM SEM 13° SAL	REM 13°SAL	BASE CÁL 13°SAL PREV SOC / BASE CÁL PREV SOCIAL	CONTRIB SEG DEVIDA		DEPÓSITO	JAM
MARCIO BENTO RODRIGUES VIEIRA	132.16286.19-2	01/02/2023	01		18/12/2023 P1	07170
1.600,00	733,34	0,00	125,82		186,67	0,00

RELAÇÃO DOS TRABALHADORES COM GRRF CONSTANTES NO ARQUIVO SEFIP
MODALIDADE : "BRANCO"-RECOLHIMENTO AO FGTS E DECLARAÇÃO À PREVIDÊNCIA

858300006155 702301802409 107684200868 937458500018
858800000016 793301802402 107684200060 937458500018

EMPRESA: A L TEIXEIRA PINHEIRO
COMP: 12/2023 COD REC: 155 COD GPS: 2208 FPAS: 507 OUTRAS ENT: 0079 SIMPLES: 1 RAT: 3,0
TOMADOR/OBRA: PERIMETRAL

INSCRIÇÃO: 69.374.585/0001-06
FAP: 0,95 RAT AJUSTADO: 2,85
INSCRIÇÃO: 900095178271

NOME TRABALHADOR		PIS/PASEP/CI	ADMISSÃO	CAT	OCOR	DATA/COD MOVIMENTAÇÃO		CBO
REM SEM 13° SAL	REM 13°SAL	BASE CÁL 13°SAL PREV SOC	CONTRIB SEG DEVIDA			DEPÓSITO		JAM
		BASE CÁL PREV SOCIAL						
ROMARIO ALVES BERTO		160.38799.13-4	04/02/2023	01		22/12/2023	I1	07825
1.996,89	1.289,66	0,01	161,54			0,00		0,00
ALEXANDRO MOURAO DE SOUSA		203.45022.86-0	24/05/2022	01		20/12/2023	I5	04142
837,14	630,76	180,22	76,29			0,00		0,00
LUCAS EVAY FELIX ALVES		214.40753.83-2	16/09/2022	01		23/12/2023	I1	05152
1.187,10	800,00	0,01	89,03			0,00		0,00

RELAÇÃO DOS TRABALHADORES CONSTANTES NO ARQUIVO SEFIP
MODALIDADE : "BRANCO"-RECOLHIMENTO AO FGTS E DECLARAÇÃO À PREVIDÊNCIA

858300006155 702301802409 107684200868 937458500018
858800000016 793301802402 107684200060 937458500018

EMPRESA: A L TEIXEIRA PINHEIRO
COMP: 12/2023 COD REC: 155 COD GPS: 2208 FPAS: 507 OUTRAS ENT: 0079 SIMPLES: 1 RAT: 3,0 INSCRIÇÃO: 69.374.585/0001-06
TOMADOR/OBRA: PERIMETRAL FAP: 0,95 RAT AJUSTADO: 2,85
INSCRIÇÃO: 900095178271

NOME TRABALHADOR	PIS/PASEP/CI	ADMISSÃO	CAT	OCOR	DATA/COD MOVIMENTAÇÃO	CBO
REM SEM 13° SAL / REM 13°SAL	BASE CÁL 13°SAL PREV SOC / BASE CÁL PREV SOCIAL	CONTRIB SEG DEVIDA			DEPÓSITO	JAM
ANAILTON FERREIRA DA SILVA	160.84573.57-7	16/09/2022	01			08621
2.800,00 / 908,05	0,00	244,99			296,64	0,00
ANTONIO GONCALVES DE OLIVEIRA	130.85224.19-9	13/05/2023	01			07223
2.162,60 / 720,86	0,00	176,45			230,68	0,00
CICERO DE OLIVEIRA SANTOS	160.81016.16-2	16/09/2022	01			07152
2.162,60 / 1.081,30	0,00	176,45			259,51	0,00
CICERO ROMAO BATISTA DE OLIVEIRA	165.62443.26-2	28/05/2022	01			07152
2.162,60 / 1.081,30	0,00	176,45			259,51	0,00
DEUSDANIO MORAES DIAS	201.74106.21-6	24/03/2023	01			07822
2.813,80 / 1.055,17	0,00	246,65			309,51	0,00
EDSON DAYVID DE ALENCAR LEMOS	212.82263.55-4	06/06/2023	01			07170
1.600,00 / 466,66	0,00	125,82			165,33	0,00
FRANCISCO ANDERSON MARIANO DE LIMA	212.79989.82-5	24/03/2023	01			07825
0,00 / 270,32	0,00	0,00			21,62	0,00
FRANCISCO DAS CHAGAS DE OLIVEIRA SANTOS	160.72459.22-7	16/09/2022	01			07152
2.162,60 / 1.081,30	0,00	176,45			259,51	0,00
FRANCISCO EVERALDO PEREIRA	163.44635.56-9	23/11/2022	01			07825
2.813,80 / 1.406,90	0,00	246,65			337,65	0,00
FRANCISCO PEDRO DA SILVA	120.61545.17-5	01/03/2023	01			07151
3.152,60 / 1.313,59	0,00	287,31			357,30	0,00
FRANCISCO PEREIRA DA SILVA	161.72228.80-4	06/06/2023	01			07170
1.600,00 / 466,66	0,00	125,82			165,33	0,00
GILBERTO CAVALHO DA SILVA	129.57772.19-3	17/11/2022	01			07825
2.541,49 / 1.406,90	0,00	213,97			315,88	0,00
HELDER FERREIRA RODRIGUES	202.05847.56-5	18/02/2023	01			07170
1.600,00 / 666,66	0,00	125,82			181,33	0,00
JOAO PAULO PEREIRA DE SOUSA	160.77494.23-3	20/07/2023	01	01		07151
2.500,00 / 520,84	0,00	208,99			241,66	0,00
JOCIMAR GONCALVES DA SILVA	161.77992.58-8	07/06/2023	01			07152
2.162,60 / 630,76	0,00	176,45			223,46	0,00

RELAÇÃO DOS TRABALHADORES CONSTANTES NO ARQUIVO SEFIP
MODALIDADE : "BRANCO"-RECOLHIMENTO AO FGTS E DECLARAÇÃO À PREVIDÊNCIA

858300006155 702301802409 107684200868 937458500018
858800000016 793301802402 107684200060 937458500018

EMPRESA: A L TEIXEIRA PINHEIRO
COMP: 12/2023 COD REC: 155 COD GPS: 2208 FPAS: 507 OUTRAS ENT: 0079 SIMPLES: 1 RAT: 3,0
TOMADOR/OBRA: PERIMETRAL

INSCRIÇÃO: 69.374.585/0001-06
FAP: 0,95 RAT AJUSTADO: 2,85
INSCRIÇÃO: 900095178271

NOME TRABALHADOR REM SEM 13° SAL	REM 13°SAL	PIS/PASEP/CI BASE CÁL 13°SAL PREV SOC BASE CÁL PREV SOCIAL	ADMISSÃO CAT OCOR CONTRIB SEG DEVIDA	DATA/COD MOVIMENTAÇÃO DEPÓSITO	CBO JAM
JOSE ALUIZIO SARAIVA DA SILVA		125.47087.77-6	10/03/2023 01		05174
1.920,00	800,00	0,00	154,62	217,61	0,00
JOSE JADERLAN BATISTA DE SOUZA		162.88190.49-8	18/10/2023 01		04142
2.162,60	180,21	0,00	176,45	187,42	0,00
JOSE SAVIO FERREIRA DE OLIVEIRA		162.87444.87-9	24/05/2022 01		07825
2.813,60	1.406,80	0,00	246,63	337,63	0,00
MARCIO VILSON AVELINO OLIVEIRA		129.53280.81-4	06/06/2023 01		07151
5.500,00	1.604,16	0,00	606,17	568,34	0,00
PEDRO LUCAS PEREIRA PALACIO		144.18488.14-2	09/06/2023 01		07152
1.953,32	630,76	0,00	157,61	206,73	0,00
PINHEIRO LAVES DE ARAUJO		120.31196.59-8	08/08/2023 01		07151
2.813,80	586,21	0,00	246,65	272,01	0,00
RAFAEL ANDERSON SOARES DE SOUSA SALES		165.99600.73-6	27/07/2023 01		07170
1.600,00	333,34	0,00	125,82	154,66	0,00
ROMARIO ALVES DA COSTA		165.71203.28-7	16/09/2022 01		07155
1.953,32	1.081,30	0,00	157,61	242,76	0,00
TIAGO VIEIRA LEDO		160.75177.11-7	09/08/2023 01		05152
1.600,00	333,34	0,00	125,82	154,66	0,00
VINICIUS CARDOSO PEREIRA		166.35522.46-9	15/09/2022 01		04142
2.162,60	1.081,30	0,00	176,45	259,51	0,00

TOTAIS DA EMPRESA/TOMADOR					
62.335,06	24.568,45	180,24	5.334,78	6.412,92	0,00

RELAÇÃO DOS TRABALHADORES CONSTANTES NO ARQUIVO SEFIP
RESUMO DO FECHAMENTO - TOMADOR DE SERVIÇOS/OBRA
MODALIDADE : "BRANCO"-RECOLHIMENTO AO FGTS E DECLARAÇÃO À PREVIDÊNCIA

858300006155 702301802409 107684200868 937458500018
858800000016 793301802402 107684200060 937458500018

N° ARQUIVO: JdZWqvGYMzk0000-0
EMPRESA: A L TEIXEIRA PINHEIRO — INSCRIÇÃO: 69.374.585/0001-06
COMP: 12/2023 COD REC: 155 COD GPS: 2208 FPAS: 507 OUTRAS ENT: 0079 SIMPLES: 1 RAT: 3,0 — FAP: 0,95 RAT AJUSTADO: 2,85
TOMADOR/OBRA: PERIMETRAL — N° DE CONTROLE: Hh4wWUwGMXs0000-3 — INSCRIÇÃO: 900095178271

LOGRADOURO: ROD HUMBERTO TEIXEIRA SN CE 060 KM 367 — BAIRRO: BARREIRAS — CNAE PREPONDERANTE 4211101
CIDADE: IGUATU — UF: CE — CEP: 63510-500 — CNAE: 4211101

CAT	QUANT	REMUNERAÇÃO SEM 13°	REMUNERAÇÃO 13°	BASE CÁL PREV SOC	BASE CÁL 13° PREV SOC
01	29	58.313,93	21.848,03	62.335,06	180,24
TOTAIS:	29	58.313,93	21.848,03	62.335,06	180,24

RESUMO DAS INFORMAÇÕES À PREVIDÊNCIA SOCIAL CONSTANTES NO ARQUIVO SEFIP
TOMADOR DE SERVIÇOS/OBRA

EMPRESA: A L TEIXEIRA PINHEIRO
COMP: 12/2023 COD REC: 155 COD GPS: 2208 FPAS: 507 OUTRAS ENT: 0079 SIMPLES: 1 RAT: 3,0
TOMADOR/OBRA: PERIMETRAL Nº DE CONTROLE: Hh4wWUwGMXs0000-3

Nº ARQUIVO: JdZWqvGYMzk0000-0
INSCRIÇÃO: 69.374.585/0001-06
FAP: 0,95 RAT AJUSTADO: 2,85
INSCRIÇÃO: 900095178271

LOGRADOURO: ROD HUMBERTO TEIXEIRA SN CE 060 KM 367 BAIRRO: BARREIRAS CNAE PREPONDERANTE 4211101
CIDADE: IGUATU UF: CE CEP: 63510-500 TELEFONE: 0088 9704 5557 CNAE: 4211101

VALOR DEV PREV SOC CALCULADO SEFIP:	23.006,12	CONTRIB SEGURADOS - DEVIDA:	5.334,78
SALÁRIO FAMÍLIA:	239,28	RECEITA EVENTO DESP/PATROCÍNIO:	0,00
SALÁRIO MATERNIDADE:	0,00	PERC DE ISENÇÃO DE FILANTROPIA:	0,00
VALORES PAGOS COOP TRABALHO - SEM ADICIONAL:	0,00	13º SALÁRIO MATERNIDADE:	0,00
VALORES PAGOS COOP TRABALHO - ADIC. 15 ANOS:	0,00	COM PRODUÇÃO PJ:	0,00
VALORES PAGOS COOP TRABALHO - ADIC. 20 ANOS:	0,00	COM PRODUÇÃO PF:	0,00
VALORES PAGOS COOP TRABALHO - ADIC. 25 ANOS:	0,00	VALOR DAS FATURAS EMITIDAS PARA O TOMADOR:	0,00

COMPENSAÇÃO

PERÍODO INICIAL:		PERÍODO FINAL:		VALOR SOLICITADO:	0,00
VALOR ABATIDO:	0,00	VALOR A COMPENSAR:	0,00	VALOR EXCEDENTE AO LIMITE DOS 30%:	0,00

RETENÇÃO (LEI 9.711/98)

VALOR INFORMADO:	0,00	VALOR ABATIDO PELO SEFIP:	0,00	VALOR A COMPENSAR/RESTITUIR:	0,00

BASE DE CÁLCULO APOSENTADORIA ESPECIAL/OCORRÊNCIA

15 ANOS:	0,00	20 ANOS:	0,00	25 ANOS:	0,00
QUANTIDADE:	0	QUANTIDADE:	0	QUANTIDADE:	0

QUANTIDADE DE MOVIMENTAÇÕES / CÓDIGOS

H :	0	I1:	2	I2:	0	I3:	0	I4:	0	I5:	1	J :	0	K :	0	L :	0	M :	0
N1:	0	N2:	0	N3:	0	O1:	0	O2:	0	O3:	0	P1:	1	P2:	0	P3:	0	Q1:	0
Q2:	0	Q3:	0	Q4:	0	Q5:	0	Q6:	0	Q7:	0	R :	0	R1:	0	S2:	0	S3:	0
T1:	0	T2:	0	U1:	0	U2:	0	U3:	0	V3:	0	W :	0	X :	0	X1:	0	Y :	0
Z1:	0	Z2:	0	Z3:	0	Z4:	0	Z5:	0	Z6:	0	Z6:	0						

RELAÇÃO DOS TRABALHADORES CONSTANTES NO ARQUIVO SEFIP
MODALIDADE : "BRANCO"-RECOLHIMENTO AO FGTS E DECLARAÇÃO À PREVIDÊNCIA

858300006155 702301802409 107684200868 937458500018
858800000016 793301802402 107684200060 937458500018

EMPRESA: A L TEIXEIRA PINHEIRO
COMP: 12/2023 COD REC: 155 COD GPS: 2208 FPAS: 507 OUTRAS ENT: 0079 SIMPLES: 1 RAT: 3,0 INSCRIÇÃO: 69.374.585/0001-06
TOMADOR/OBRA: BR 116 CASTANHAO FAP: 0,95 RAT AJUSTADO: 2,85
INSCRIÇÃO: 900095574771

NOME TRABALHADOR	PIS/PASEP/CI	ADMISSÃO	CAT	OCOR	DATA/COD MOVIMENTAÇÃO	CBO
REM SEM 13° SAL	REM 13°SAL	BASE CÁL 13°SAL PREV SOC / BASE CÁL PREV SOCIAL	CONTRIB SEG DEVIDA		DEPÓSITO	JAM
CESAR SANTOS DAS CHAGAS FILHO		207.45394.56-0	19/04/2022	01		04110
3.383,52	1.250,00	0,00	315,02		370,68	0,00

TOTAIS DA EMPRESA/TOMADOR					
3.383,52	1.250,00	0,00	315,02	370,68	0,00

RELAÇÃO DOS TRABALHADORES CONSTANTES NO ARQUIVO SEFIP
RESUMO DO FECHAMENTO - TOMADOR DE SERVIÇOS/OBRA
MODALIDADE : "BRANCO"-RECOLHIMENTO AO FGTS E DECLARAÇÃO À PREVIDÊNCIA

858300006155 702301802409 107684200868 937458500018
858800000016 793301802402 107684200060 937458500018

EMPRESA: A L TEIXEIRA PINHEIRO
COMP: 12/2023 COD REC: 155 COD GPS: 2208 FPAS: 507 OUTRAS ENT: 0079 SIMPLES: 1 RAT: 3,0
TOMADOR/OBRA: BR 116 CASTANHAO N° DE CONTROLE: PiaqcfQ1yDe0000-0

N° ARQUIVO: JdZWqvGYMzk0000-0
INSCRIÇÃO: 69.374.585/0001-06
FAP: 0,95 RAT AJUSTADO: 2,85
INSCRIÇÃO: 900095574771

LOGRADOURO: ROD HUMBERTO TEIXEIRA SN CE 060 KM 367 BAIRRO: BARREIRAS
CIDADE: IGUATU UF: CE CEP: 63510-500

CNAE PREPONDERANTE 4211101
CNAE: 4211101

CAT	QUANT	REMUNERAÇÃO SEM 13°	REMUNERAÇÃO 13°	BASE CÁL PREV SOC	BASE CÁL 13° PREV SOC
01	1	3.383,52	1.250,00	3.383,52	0,00
TOTAIS:	1	3.383,52	1.250,00	3.383,52	0,00

RESUMO DAS INFORMAÇÕES À PREVIDÊNCIA SOCIAL CONSTANTES NO ARQUIVO SEFIP
TOMADOR DE SERVIÇOS/OBRA

Nº ARQUIVO: JdZWqvGYMzk0000-0
EMPRESA: A L TEIXEIRA PINHEIRO — INSCRIÇÃO: 69.374.585/0001-06
COMP: 12/2023 COD REC: 155 COD GPS: 2208 FPAS: 507 OUTRAS ENT: 0079 SIMPLES: 1 RAT: 3,0 — FAP: 0,95 RAT AJUSTADO: 2,85
TOMADOR/OBRA: BR 116 CASTANHAO — Nº DE CONTROLE: PiaqcfQ1yDe0000-0 — INSCRIÇÃO: 900095574771

LOGRADOURO: ROD HUMBERTO TEIXEIRA SN CE 060 KM 367 — BAIRRO: BARREIRAS — CNAE PREPONDERANTE 4211101
CIDADE: IGUATU — UF: CE — CEP: 63510-500 — TELEFONE: 0088 9704 5557 — CNAE: 4211101

VALOR DEV PREV SOC CALCULADO SEFIP:	1.284,39	CONTRIB SEGURADOS - DEVIDA:	315,02
SALÁRIO FAMÍLIA:	0,00	RECEITA EVENTO DESP/PATROCÍNIO:	0,00
SALÁRIO MATERNIDADE:	0,00	PERC DE ISENÇÃO DE FILANTROPIA:	0,00
VALORES PAGOS COOP TRABALHO - SEM ADICIONAL:	0,00	13° SALÁRIO MATERNIDADE:	0,00
VALORES PAGOS COOP TRABALHO - ADIC. 15 ANOS:	0,00	COM PRODUÇÃO PJ:	0,00
VALORES PAGOS COOP TRABALHO - ADIC. 20 ANOS:	0,00	COM PRODUÇÃO PF:	0,00
VALORES PAGOS COOP TRABALHO - ADIC. 25 ANOS:	0,00	VALOR DAS FATURAS EMITIDAS PARA O TOMADOR:	0,00

COMPENSAÇÃO

PERÍODO INICIAL:		PERÍODO FINAL:		VALOR SOLICITADO:	0,00
VALOR ABATIDO:	0,00	VALOR A COMPENSAR:	0,00	VALOR EXCEDENTE AO LIMITE DOS 30%:	0,00

RETENÇÃO (LEI 9.711/98)

VALOR INFORMADO:	0,00	VALOR ABATIDO PELO SEFIP:	0,00	VALOR A COMPENSAR/RESTITUIR:	0,00

BASE DE CÁLCULO APOSENTADORIA ESPECIAL/OCORRÊNCIA

15 ANOS:	0,00	20 ANOS:	0,00	25 ANOS:	0,00
QUANTIDADE:	0	QUANTIDADE:	0	QUANTIDADE:	0

QUANTIDADE DE MOVIMENTAÇÕES / CÓDIGOS

H :	0	I1:	0	I2:	0	I3:	0	I4:	0	I5:	0	J :	0	K :	0	L :	0	M :	0
N1:	0	N2:	0	N3:	0	O1:	0	O2:	0	O3:	0	P1:	0	P2:	0	P3:	0	Q1:	0
Q2:	0	Q3:	0	Q4:	0	Q5:	0	Q6:	0	Q7:	0	R :	0	R1:	0	S2:	0	S3:	0
T1:	0	T2:	0	U1:	0	U2:	0	U3:	0	V3:	0	W :	0	X :	0	X1:	0	Y :	0
Z1:	0	Z2:	0	Z3:	0	Z4:	0	Z5:	0	Z6:	0	Z6:	0						

RELAÇÃO DOS TRABALHADORES COM GRRF CONSTANTES NO ARQUIVO SEFIP
MODALIDADE : "BRANCO"-RECOLHIMENTO AO FGTS E DECLARAÇÃO À PREVIDÊNCIA

858300006155 702301802409 107684200868 937458500018
858800000016 793301802402 107684200060 937458500018

EMPRESA: A L TEIXEIRA PINHEIRO
COMP: 12/2023 COD REC: 155 COD GPS: 2208 FPAS: 507 OUTRAS ENT: 0079 SIMPLES: 1 RAT: 3,0 FAP: 0,95 RAT AJUSTADO: 2,85
TOMADOR/OBRA: BR 116 IPAUMIRIM

INSCRIÇÃO: 69.374.585/0001-06
INSCRIÇÃO: 900095575972

NOME TRABALHADOR		PIS/PASEP/CI	ADMISSÃO	CAT	OCOR	DATA/COD MOVIMENTAÇÃO		CBO
REM SEM 13° SAL	REM 13°SAL	BASE CÁL 13°SAL PREV SOC	CONTRIB SEG DEVIDA			DEPÓSITO		JAM
		BASE CÁL PREV SOCIAL						
EVANILDO ALVES FERNANDES		126.67958.93-6	28/01/2023	01		27/12/2023	I1	07821
1.393,55	733,34	0,01	107,23			0,00		0,00
GONCALO LUIS SILVA		127.50580.19-8	19/01/2023	01		28/12/2023	I1	07157
1.953,32	991,19	0,01	157,61			0,00		0,00
FRANCIMAR LUIZ DA SILVA		128.82212.19-6	16/05/2023	01		27/12/2023	I1	07157
1.883,55	720,86	0,01	151,33			0,00		0,00
ALEXSANDRO PEREIRA DA SILVA		128.92813.58-3	23/10/2023	01	01	21/12/2023	I3	08621
1.896,77	233,34	0,01	152,52			0,00		0,00
ANTONIO COSMO SILVA NETO		129.27356.89-2	27/09/2023	01		01/12/2023	I1	07170
51,61	66,67	400,00	33,87			0,00		0,00
EDVANDRO GONCALVES LIMA		160.62885.71-1	07/06/2023	01		27/12/2023	I1	07170
1.393,55	466,66	0,01	107,23			0,00		0,00
FRANCISCO PEREIRA PINHEIRO ALENCAR		160.71908.13-3	18/01/2023	01		27/12/2023	I1	07157
1.883,55	991,19	0,01	151,33			0,00		0,00
JOSE PINHEIRO DE ALENCAR		160.71994.19-6	18/01/2023	01		27/12/2023	I1	07157
1.883,55	991,19	0,01	151,33			0,00		0,00
RAUL FERREIRA PARNAIBA		160.72244.82-4	01/03/2023	01		28/12/2023	I1	07170
1.445,16	666,66	0,01	111,88			0,00		0,00
SERGIO LUIZ PEREIRA DE LIMA		160.72275.60-6	18/01/2023	01		27/12/2023	I1	07151
2.450,73	1.289,66	0,01	203,08			0,00		0,00
IDAILTO LOURENCO DA SILVA		160.79767.72-5	22/09/2023	01		01/12/2023	I1	07170
51,61	66,67	400,00	33,87			0,00		0,00
CICERO ANDERSON MENDONCA RAFAEL		160.81014.99-2	02/02/2023	01		27/12/2023	I1	07157
1.883,55	991,19	0,01	151,33			0,00		0,00
FRANCISCO ALVES DE SOUZA		160.82372.11-6	06/06/2023	01		27/12/2023	I1	07157
1.883,55	630,76	0,01	151,33			0,00		0,00
FRANCISCO RODRIGUES DA SILVA		162.07340.00-1	18/01/2023	01		27/12/2023	I1	04142
1.883,55	991,19	0,01	151,33			0,00		0,00
FRANCISCO LEOPOLDO DE ARAUJO FELICIANO		162.13008.93-5	28/01/2023	01		27/12/2023	I1	04142
1.883,55	991,19	0,01	151,33			0,00		0,00

RELAÇÃO DOS TRABALHADORES COM GRRF CONSTANTES NO ARQUIVO SEFIP
MODALIDADE : "BRANCO"-RECOLHIMENTO AO FGTS E DECLARAÇÃO À PREVIDÊNCIA

858300006155 702301802409 107684200868 937458500018
858800000016 793301802402 107684200060 937458500018

EMPRESA: A L TEIXEIRA PINHEIRO
COMP: 12/2023 COD REC: 155 COD GPS: 2208 FPAS: 507 OUTRAS ENT: 0079 SIMPLES: 1 RAT: 3,0 INSCRIÇÃO: 69.374.585/0001-06
TOMADOR/OBRA: BR 116 IPAUMIRIM FAP: 0,95 RAT AJUSTADO: 2,85
INSCRIÇÃO: 900095575972

NOME TRABALHADOR		PIS/PASEP/CI	ADMISSÃO	CAT	OCOR	DATA/COD MOVIMENTAÇÃO		CBO
REM SEM 13° SAL	REM 13°SAL	BASE CÁL 13°SAL PREV SOC BASE CÁL PREV SOCIAL	CONTRIB SEG DEVIDA			DEPÓSITO		JAM
PEDRO HIDELVANIO RODRIGUES DA SILVA		166.62553.38-8	01/03/2023	01		28/12/2023	I1	07170
1.445,16	666,66	0,01	111,88			0,00		0,00
CICERO OLIVEIRA MOURA SILVA		236.04289.18-8	31/01/2023	01		27/12/2023	I1	07170
1.393,55	733,34	0,01	107,23			0,00		0,00

RELAÇÃO DOS TRABALHADORES CONSTANTES NO ARQUIVO SEFIP
MODALIDADE : "BRANCO"-RECOLHIMENTO AO FGTS E DECLARAÇÃO À PREVIDÊNCIA

858300006155 702301802409 107684200868 937458500018
858800000016 793301802402 107684200060 937458500018

EMPRESA: A L TEIXEIRA PINHEIRO
COMP: 12/2023 COD REC: 155 COD GPS: 2208 FPAS: 507 OUTRAS ENT: 0079 SIMPLES: 1 RAT: 3,0 INSCRIÇÃO: 69.374.585/0001-06
TOMADOR/OBRA: BR 116 IPAUMIRIM FAP: 0,95 RAT AJUSTADO: 2,85
INSCRIÇÃO: 900095575972

NOME TRABALHADOR	PIS/PASEP/CI	ADMISSÃO	CAT	OCOR	DATA/COD MOVIMENTAÇÃO	CBO
REM SEM 13° SAL / REM 13°SAL	BASE CÁL 13°SAL PREV SOC / BASE CÁL PREV SOCIAL	CONTRIB SEG DEVIDA			DEPÓSITO	JAM
ANTONIO FRANCISCO RODRIGUES DE ARAUJO	160.03124.09-2	11/12/2021	01			07151
2.813,80 / 1.406,90	0,00	246,65			337,66	0,00
ANTONIO MARCELO DE ALMEIDA REIS	160.55759.57-9	18/01/2023	01			04142
2.162,60 / 991,19	0,00	176,45			252,30	0,00
ANTONIO MARCOS FERREIRA SILVA	160.71792.98-4	18/01/2023	01			07157
2.162,60 / 991,19	0,00	176,45			252,30	0,00
ANTONIO PEREIRA FILHO	190.43893.47-4	28/01/2023	01			07151
3.162,60 / 1.449,52	0,00	288,51			368,96	0,00
CICERO ROBERTO ALVES DA SILVA	166.71222.85-2	19/01/2023	01			07170
1.600,00 / 733,34	0,00	125,82			186,66	0,00
CLERISTON CAITANO COLACA	207.46681.77-6	06/06/2023	01			07170
1.600,00 / 466,66	0,00	125,82			165,33	0,00
DAMIAO DE OLIVEIRA LEITE	127.32863.93-0	19/01/2023	01			07825
2.813,80 / 1.289,66	0,00	246,65			328,28	0,00
ELTON COLACA NOGUEIRA	160.86925.22-5	07/06/2023	01			07821
1.600,00 / 466,66	0,00	125,82			165,33	0,00
FRANCISCO JOSE GOMES BEZERRA	269.20083.60-2	08/02/2023	01			07170
1.600,00 / 733,34	0,00	125,82			186,66	0,00
FRANCISCO JOSIBERTO SILVA TEMOTEO	134.17694.19-0	23/02/2023	01			07170
1.600,00 / 666,66	0,00	125,82			181,34	0,00
JOAO FIRMINO DA SILVA	160.63074.65-2	07/06/2023	01			07151
2.813,80 / 820,69	0,00	246,65			290,75	0,00
JOSE ERONILDES MOREIRA DE FIGUEIREDO	160.44928.33-1	28/01/2023	01			07825
2.813,80 / 1.289,66	0,00	246,65			328,28	0,00
JOSE WELLINGTON LEDO COSTA	142.61991.27-2	01/02/2023	01			04141
3.152,60 / 1.444,94	0,00	287,31			367,81	0,00
LAISON MENDES ALVES	133.93235.29-9	23/02/2023	01			07821
0,00 / 333,34	0,00	0,00			26,67	0,00
MANOEL RICHARD FERREIRA SILVA	163.81685.86-8	18/01/2023	01			07157
1.600,00 / 733,34	0,00	125,82			186,66	0,00

RELAÇÃO DOS TRABALHADORES CONSTANTES NO ARQUIVO SEFIP
MODALIDADE : "BRANCO"-RECOLHIMENTO AO FGTS E DECLARAÇÃO À PREVIDÊNCIA

858300006155 702301802409 107684200868 937458500018
858800000016 793301802402 107684200060 937458500018

EMPRESA: A L TEIXEIRA PINHEIRO
COMP: 12/2023 COD REC: 155 COD GPS: 2208 FPAS: 507 OUTRAS ENT: 0079 SIMPLES: 1 RAT: 3,0
TOMADOR/OBRA: BR 116 IPAUMIRIM

INSCRIÇÃO: 69.374.585/0001-06
FAP: 0,95 RAT AJUSTADO: 2,85
INSCRIÇÃO: 900095575972

NOME TRABALHADOR	PIS/PASEP/CI	ADMISSÃO	CAT	OCOR	DATA/COD MOVIMENTAÇÃO	CBO
REM SEM 13° SAL	REM 13°SAL	BASE CÁL 13°SAL PREV SOC	CONTRIB SEG DEVIDA		DEPÓSITO	JAM
		BASE CÁL PREV SOCIAL				
RAIMUNDO NONATO ALVES DA SILVA	165.33847.46-6	03/02/2023	01			07151
2.813,80	1.289,66	0,00	246,65		328,27	0,00
RENATO RICARTE BESERRA	160.72248.68-4	23/02/2023	01			07170
1.600,00	666,66	0,00	125,82		181,33	0,00
WELLINGTON LINO DE OLIVEIRA VIEIRA	237.98504.24-1	28/01/2023	01			08621
2.162,60	991,19	0,00	176,45		252,30	0,00

TOTAIS DA EMPRESA/TOMADOR				
64.731,86	28.986,36	800,15	5.404,87	4.386,89	0,00

RELAÇÃO DOS TRABALHADORES CONSTANTES NO ARQUIVO SEFIP
RESUMO DO FECHAMENTO - TOMADOR DE SERVIÇOS/OBRA
MODALIDADE : "BRANCO"-RECOLHIMENTO AO FGTS E DECLARAÇÃO À PREVIDÊNCIA

858300006155 702301802409 107684200868 937458500018
858800000016 793301802402 107684200060 937458500018

N° ARQUIVO: JdZWqvGYMzk0000-0
EMPRESA: A L TEIXEIRA PINHEIRO — INSCRIÇÃO: 69.374.585/0001-06
COMP: 12/2023 COD REC: 155 COD GPS: 2208 FPAS: 507 OUTRAS ENT: 0079 SIMPLES: 1 RAT: 3,0 — FAP: 0,95 RAT AJUSTADO: 2,85
TOMADOR/OBRA: BR 116 IPAUMIRIM — N° DE CONTROLE: Kd2upM2k1Fi0000-0 — INSCRIÇÃO: 900095575972

LOGRADOURO: ROD HUMBERTO TEIXEIRA SN CE 060 KM 367 — BAIRRO: BARREIRAS — CNAE PREPONDERANTE 4211101
CIDADE: IGUATU — UF: CE — CEP: 63510-500 — CNAE: 4211101

CAT	QUANT	REMUNERAÇÃO SEM 13°	REMUNERAÇÃO 13°	BASE CÁL PREV SOC	BASE CÁL 13° PREV SOC
01	35	38.072,00	16.764,60	64.731,86	800,15
TOTAIS:	35	38.072,00	16.764,60	64.731,86	800,15

RESUMO DAS INFORMAÇÕES À PREVIDÊNCIA SOCIAL CONSTANTES NO ARQUIVO SEFIP
TOMADOR DE SERVIÇOS/OBRA

EMPRESA: A L TEIXEIRA PINHEIRO
COMP: 12/2023 COD REC: 155 COD GPS: 2208 FPAS: 507 OUTRAS ENT: 0079 SIMPLES: 1 RAT: 3,0
TOMADOR/OBRA: BR 116 IPAUMIRIM N° DE CONTROLE: Kd2upM2k1Fi0000-0

N° ARQUIVO: JdZWqvGYMzk0000-0
INSCRIÇÃO: 69.374.585/0001-06
FAP: 0,95 RAT AJUSTADO: 2,85
INSCRIÇÃO: 900095575972

LOGRADOURO: ROD HUMBERTO TEIXEIRA SN CE 060 KM 367 BAIRRO: BARREIRAS CNAE PREPONDERANTE 4211101
CIDADE: IGUATU UF: CE CEP: 63510-500 TELEFONE: 0088 9704 5557 CNAE: 4211101

VALOR DEV PREV SOC CALCULADO SEFIP:	24.065,93	CONTRIB SEGURADOS - DEVIDA:	5.404,87
SALÁRIO FAMÍLIA:	113,85	RECEITA EVENTO DESP/PATROCÍNIO:	0,00
SALÁRIO MATERNIDADE:	0,00	PERC DE ISENÇÃO DE FILANTROPIA:	0,00
VALORES PAGOS COOP TRABALHO - SEM ADICIONAL:	0,00	13° SALÁRIO MATERNIDADE:	0,00
VALORES PAGOS COOP TRABALHO - ADIC. 15 ANOS:	0,00	COM PRODUÇÃO PJ:	0,00
VALORES PAGOS COOP TRABALHO - ADIC. 20 ANOS:	0,00	COM PRODUÇÃO PF:	0,00
VALORES PAGOS COOP TRABALHO - ADIC. 25 ANOS:	0,00	VALOR DAS FATURAS EMITIDAS PARA O TOMADOR:	0,00

COMPENSAÇÃO
PERÍODO INICIAL: PERÍODO FINAL: VALOR SOLICITADO: 0,00
VALOR ABATIDO: 0,00 VALOR A COMPENSAR: 0,00 VALOR EXCEDENTE AO LIMITE DOS 30%: 0,00

RETENÇÃO (LEI 9.711/98)
VALOR INFORMADO: 0,00 VALOR ABATIDO PELO SEFIP: 0,00 VALOR A COMPENSAR/RESTITUIR: 0,00

BASE DE CÁLCULO APOSENTADORIA ESPECIAL/OCORRÊNCIA

15 ANOS:	0,00	20 ANOS:	0,00	25 ANOS:	0,00
QUANTIDADE:	0	QUANTIDADE:	0	QUANTIDADE:	0

QUANTIDADE DE MOVIMENTAÇÕES / CÓDIGOS

H :	0	I1:	16	I2:	0	I3:	1	I4:	0	I5:	0	J :	0	K :	0	L :	0	M :	0
N1:	0	N2:	0	N3:	0	O1:	0	O2:	0	O3:	0	P1:	0	P2:	0	P3:	0	Q1:	0
Q2:	0	Q3:	0	Q4:	0	Q5:	0	Q6:	0	Q7:	0	R :	0	R1:	0	S2:	0	S3:	0
T1:	0	T2:	0	U1:	0	U2:	0	U3:	0	V3:	0	W :	0	X :	0	X1:	0	Y :	0
Z1:	0	Z2:	0	Z3:	0	Z4:	0	Z5:	0	Z6:	0	Z6:	0						

RELAÇÃO DOS TRABALHADORES COM GRRF CONSTANTES NO ARQUIVO SEFIP
MODALIDADE : "BRANCO"-RECOLHIMENTO AO FGTS E DECLARAÇÃO À PREVIDÊNCIA

858300006155 702301802409 107684200868 937458500018
858800000016 793301802402 107684200060 937458500018

EMPRESA: A L TEIXEIRA PINHEIRO
COMP: 12/2023 COD REC: 155 COD GPS: 2208 FPAS: 507 OUTRAS ENT: 0079 SIMPLES: 1 RAT: 3,0 INSCRIÇÃO: 69.374.585/0001-06
TOMADOR/OBRA: FUNCIONAL 2022 FAP: 0,95 RAT AJUSTADO: 2,85
INSCRIÇÃO: 90009753697 1

NOME TRABALHADOR		PIS/PASEP/CI	ADMISSÃO	CAT	OCOR	DATA/COD MOVIMENTAÇÃO		CBO
REM SEM 13° SAL	REM 13°SAL	BASE CÁL 13°SAL PREV SOC	CONTRIB SEG DEVIDA			DEPÓSITO		JAM
		BASE CÁL PREV SOCIAL						
ANTONIO ALVES BEZERRA		126.86855.23-3	14/03/2023	01		27/12/2023	I1	07170
1.393,55	666,66	0,01	107,23			0,00		0,00
JOSE LUIZ DA SILVA NETO		128.20918.60-5	18/02/2022	01		30/12/2023	I1	02624
3.050,90	1.576,30	0,01	275,10			0,00		0,00
FRANCISCO WILTON DUARTE DA SILVA		161.89708.99-5	10/03/2023	01		27/12/2023	I1	07157
1.883,55	901,09	0,01	151,33			0,00		0,00

RELAÇÃO DOS TRABALHADORES CONSTANTES NO ARQUIVO SEFIP
MODALIDADE : "BRANCO"-RECOLHIMENTO AO FGTS E DECLARAÇÃO À PREVIDÊNCIA

858300006155 702301802409 107684200868 937458500018
858800000016 793301802402 107684200060 937458500018

EMPRESA: A L TEIXEIRA PINHEIRO
COMP: 12/2023 COD REC: 155 COD GPS: 2208 FPAS: 507 OUTRAS ENT: 0079 SIMPLES: 1 RAT: 3,0
TOMADOR/OBRA: FUNCIONAL 2022

INSCRIÇÃO: 69.374.585/0001-06
FAP: 0,95 RAT AJUSTADO: 2,85
INSCRIÇÃO: 90009753697 1

NOME TRABALHADOR	PIS/PASEP/CI	ADMISSÃO	CAT	OCOR	DATA/COD MOVIMENTAÇÃO	CBO
REM SEM 13° SAL / REM 13°SAL	BASE CÁL 13°SAL PREV SOC / BASE CÁL PREV SOCIAL	CONTRIB SEG DEVIDA			DEPÓSITO	JAM
ANTONIO ALVES DE OLIVEIRA	160.46267.99-5	02/03/2023	01			07151
2.813,80 / 1.172,41	0,00	246,65			318,90	0,00
CARLOS ANDSON PAIVA MARINHO	190.37327.66-7	10/03/2023	01			02142
9.000,00 / 3.750,00	0,00	828,38			1.020,00	0,00
FRANCISCO DAMIAO RODRIGUES DE SOUSA	124.14970.78-4	04/08/2021	01			07825
2.813,60 / 1.406,80	0,00	246,63			337,64	0,00
FRANCISCO LUIZ DA SILVA FILHO	128.49632.60-2	27/01/2021	01			07157
2.821,45 / 1.081,30	0,00	247,57			312,23	0,00
FRANCISCO RODRIGUES PINTO	160.41272.67-2	10/03/2023	01			07825
0,00 / 1.172,41	0,00	0,00			93,80	0,00
JOSE LUIZ DA SILVA	160.71992.29-0	27/01/2021	01			02624
3.383,11 / 1.576,30	0,00	314,97			396,75	0,00
JOSE MARCOS ALVES DA SILVA	162.91975.52-2	10/03/2023	01			07170
0,00 / 133,34	0,00	0,00			10,66	0,00
JOSE VINICIUS DOS SANTOS ALENCAR	207.52466.57-1	27/01/2021	01			04142
2.821,45 / 1.081,30	0,00	247,57			312,22	0,00
LUIS CARLOS ALVES ANDRADE	164.55349.77-7	09/07/2021	01			07825
2.813,60 / 1.406,80	0,00	246,63			337,63	0,00
NEUTEL DAXO ALENCAR NETO	147.62951.27-3	18/02/2022	01			02142
5.365,59 / 2.500,00	0,00	587,35			629,25	0,00
PEDRO HENRIQUE MOREIRA VERAS	165.29631.29-2	09/07/2021	01			07825
2.813,60 / 1.406,80	0,00	246,63			337,63	0,00
RICARDO SANTOS DE MORAIS	209.40777.15-5	09/07/2021	01			03121
8.000,00 / 4.000,00	0,00	828,38			960,00	0,00

TOTAIS DA EMPRESA/TOMADOR				
48.974,20	23.831,51	0,03	4.574,42	5.066,71	0,00

RELAÇÃO DOS TRABALHADORES CONSTANTES NO ARQUIVO SEFIP
RESUMO DO FECHAMENTO - TOMADOR DE SERVIÇOS/OBRA
MODALIDADE : "BRANCO"-RECOLHIMENTO AO FGTS E DECLARAÇÃO À PREVIDÊNCIA

858300006155 702301802409 107684200868 937458500018
858800000016 793301802402 107684200060 937458500018

N° ARQUIVO: JdZWqvGYMzk0000-0
EMPRESA: A L TEIXEIRA PINHEIRO — INSCRIÇÃO: 69.374.585/0001-06
COMP: 12/2023 COD REC: 155 COD GPS: 2208 FPAS: 507 OUTRAS ENT: 0079 SIMPLES: 1 RAT: 3,0 — FAP: 0,95 RAT AJUSTADO: 2,85
TOMADOR/OBRA: FUNCIONAL 2022 — N° DE CONTROLE: I1WpLwG9uhQ0000-2 — INSCRIÇÃO: 90009536971

LOGRADOURO: ROD HUMBERTO TEIXEIRA SN CE 060 KM 367 — BAIRRO: BARREIRAS — CNAE PREPONDERANTE 4211101
CIDADE: IGUATU — UF: CE — CEP: 63510-500 — CNAE: 4211101

CAT	QUANT	REMUNERAÇÃO SEM 13°	REMUNERAÇÃO 13°	BASE CÁL PREV SOC	BASE CÁL 13° PREV SOC
01	15	42.646,20	20.687,46	48.974,20	0,03
TOTAIS:	15	42.646,20	20.687,46	48.974,20	0,03

RESUMO DAS INFORMAÇÕES À PREVIDÊNCIA SOCIAL CONSTANTES NO ARQUIVO SEFIP
TOMADOR DE SERVIÇOS/OBRA

EMPRESA: A L TEIXEIRA PINHEIRO
COMP: 12/2023 COD REC: 155 COD GPS: 2208 FPAS: 507 OUTRAS ENT: 0079 SIMPLES: 1 RAT: 3,0
TOMADOR/OBRA: FUNCIONAL 2022 Nº DE CONTROLE: I1WpLwG9uhQ0000-2

Nº ARQUIVO: JdZWqvGYMzk0000-0
INSCRIÇÃO: 69.374.585/0001-06
FAP: 0,95 RAT AJUSTADO: 2,85
INSCRIÇÃO: 90009753697l

LOGRADOURO: ROD HUMBERTO TEIXEIRA SN CE 060 KM 367 BAIRRO: BARREIRAS CNAE PREPONDERANTE 4211101
CIDADE: IGUATU UF: CE CEP: 63510-500 TELEFONE: 0088 9704 5557 CNAE: 4211101

VALOR DEV PREV SOC CALCULADO SEFIP:	18.605,52	CONTRIB SEGURADOS - DEVIDA:	4.574,42
SALÁRIO FAMÍLIA:	0,00	RECEITA EVENTO DESP/PATROCÍNIO:	0,00
SALÁRIO MATERNIDADE:	0,00	PERC DE ISENÇÃO DE FILANTROPIA:	0,00
VALORES PAGOS COOP TRABALHO - SEM ADICIONAL:	0,00	13º SALÁRIO MATERNIDADE:	0,00
VALORES PAGOS COOP TRABALHO - ADIC. 15 ANOS:	0,00	COM PRODUÇÃO PJ:	0,00
VALORES PAGOS COOP TRABALHO - ADIC. 20 ANOS:	0,00	COM PRODUÇÃO PF:	0,00
VALORES PAGOS COOP TRABALHO - ADIC. 25 ANOS:	0,00	VALOR DAS FATURAS EMITIDAS PARA O TOMADOR:	0,00

COMPENSAÇÃO

PERÍODO INICIAL:		PERÍODO FINAL:		VALOR SOLICITADO:	0,00
VALOR ABATIDO:	0,00	VALOR A COMPENSAR:	0,00	VALOR EXCEDENTE AO LIMITE DOS 30%:	0,00

RETENÇÃO (LEI 9.711/98)

VALOR INFORMADO:	0,00	VALOR ABATIDO PELO SEFIP:	0,00	VALOR A COMPENSAR/RESTITUIR:	0,00

BASE DE CÁLCULO APOSENTADORIA ESPECIAL/OCORRÊNCIA

15 ANOS:	0,00	20 ANOS:	0,00	25 ANOS:	0,00
QUANTIDADE:	0	QUANTIDADE:	0	QUANTIDADE:	0

QUANTIDADE DE MOVIMENTAÇÕES / CÓDIGOS

H :	0	I1:	3	I2:	0	I3:	0	I4:	0	I5:	0	J :	0
K :	0	L :	0	M :	0	N1:	0	N2:	0	N3:	0	O1:	0
O2:	0	O3:	0	P1:	0	P2:	0	P3:	0	Q1:	0	Q2:	0
Q3:	0	Q4:	0	Q5:	0	Q6:	0	Q7:	0	R :	0	R1:	0
S2:	0	S3:	0	T1:	0	T2:	0	U1:	0	U2:	0	U3:	0
V3:	0	W :	0	X :	0	X1:	0	Y :	0	Z1:	0	Z2:	0
Z3:	0	Z4:	0	Z5:	0	Z6:	0	Z6:	0				

RELAÇÃO DOS TRABALHADORES CONSTANTES NO ARQUIVO SEFIP
MODALIDADE : "BRANCO"-RECOLHIMENTO AO FGTS E DECLARAÇÃO À PREVIDÊNCIA

858300006155 702301802409 107684200868 937458500018
858800000016 793301802402 107684200060 937458500018

EMPRESA: A L TEIXEIRA PINHEIRO — INSCRIÇÃO: 69.374.585/0001-06
COMP: 12/2023 COD REC: 155 COD GPS: 2208 FPAS: 507 OUTRAS ENT: 0079 SIMPLES: 1 RAT: 3,0 FAP: 0,95 RAT AJUSTADO: 2,85
TOMADOR/OBRA: SINALIZE TAUA 2022 — INSCRIÇÃO: 900099871073

NOME TRABALHADOR	PIS/PASEP/CI	ADMISSÃO	CAT	OCOR	DATA/COD MOVIMENTAÇÃO	CBO
REM SEM 13° SAL	REM 13°SAL	BASE CÁL 13°SAL PREV SOC	CONTRIB SEG DEVIDA		DEPÓSITO	JAM
		BASE CÁL PREV SOCIAL				
DANIEL NASCIMENTO SOARES	160.46485.22-4	29/03/2022	01			07151
3.019,53	1.406,90	0,00	271,34		354,11	0,00

TOTAIS DA EMPRESA/TOMADOR					
3.019,53	1.406,90	0,00	271,34	354,11	0,00

RELAÇÃO DOS TRABALHADORES CONSTANTES NO ARQUIVO SEFIP
RESUMO DO FECHAMENTO - TOMADOR DE SERVIÇOS/OBRA
MODALIDADE : "BRANCO"-RECOLHIMENTO AO FGTS E DECLARAÇÃO À PREVIDÊNCIA

858300006155 702301802409 107684200868 937458500018
858800000016 793301802402 107684200060 937458500018

EMPRESA: A L TEIXEIRA PINHEIRO
COMP: 12/2023 COD REC: 155 COD GPS: 2208 FPAS: 507 OUTRAS ENT: 0079 SIMPLES: 1 RAT: 3,0
TOMADOR/OBRA: SINALIZE TAUA 2022 Nº DE CONTROLE: KyNxjGjSM910000-5

Nº ARQUIVO: JdZWqvGYMzk0000-0
INSCRIÇÃO: 69.374.585/0001-06
FAP: 0,95 RAT AJUSTADO: 2,85
INSCRIÇÃO: 900099871073

LOGRADOURO: ROD HUMBERTO TEIXEIRA SN CE 060 KM 367 BAIRRO: BARREIRAS
CIDADE: IGUATU UF: CE CEP: 63510-500

CNAE PREPONDERANTE 4211101
CNAE: 4211101

CAT	QUANT	REMUNERAÇÃO SEM 13°	REMUNERAÇÃO 13°	BASE CÁL PREV SOC	BASE CÁL 13° PREV SOC
01	1	3.019,53	1.406,90	3.019,53	0,00
TOTAIS:	1	3.019,53	1.406,90	3.019,53	0,00

RESUMO DAS INFORMAÇÕES À PREVIDÊNCIA SOCIAL CONSTANTES NO ARQUIVO SEFIP
TOMADOR DE SERVIÇOS/OBRA

N° ARQUIVO: JdZWqvGYMzk0000-0
EMPRESA: A L TEIXEIRA PINHEIRO — INSCRIÇÃO: 69.374.585/0001-06
COMP: 12/2023 COD REC: 155 COD GPS: 2208 FPAS: 507 OUTRAS ENT: 0079 SIMPLES: 1 RAT: 3,0 — FAP: 0,95 RAT AJUSTADO: 2,85
TOMADOR/OBRA: SINALIZE TAUA 2022 — N° DE CONTROLE: KyNxjGjSM9l0000-5 — INSCRIÇÃO: 90009987l073

LOGRADOURO: ROD HUMBERTO TEIXEIRA SN CE 060 KM 367 — BAIRRO: BARREIRAS — CNAE PREPONDERANTE 4211101
CIDADE: IGUATU — UF: CE — CEP: 63510-500 — TELEFONE: 0088 9704 5557 — CNAE: 4211101

VALOR DEV PREV SOC CALCULADO SEFIP:	1.136,42	CONTRIB SEGURADOS - DEVIDA:	271,34
SALÁRIO FAMÍLIA:	0,00	RECEITA EVENTO DESP/PATROCÍNIO:	0,00
SALÁRIO MATERNIDADE:	0,00	PERC DE ISENÇÃO DE FILANTROPIA:	0,00
VALORES PAGOS COOP TRABALHO - SEM ADICIONAL:	0,00	13° SALÁRIO MATERNIDADE:	0,00
VALORES PAGOS COOP TRABALHO - ADIC. 15 ANOS:	0,00	COM PRODUÇÃO PJ:	0,00
VALORES PAGOS COOP TRABALHO - ADIC. 20 ANOS:	0,00	COM PRODUÇÃO PF:	0,00
VALORES PAGOS COOP TRABALHO - ADIC. 25 ANOS:	0,00	VALOR DAS FATURAS EMITIDAS PARA O TOMADOR:	0,00

COMPENSAÇÃO

PERÍODO INICIAL:		PERÍODO FINAL:		VALOR SOLICITADO:	0,00
VALOR ABATIDO:	0,00	VALOR A COMPENSAR:	0,00	VALOR EXCEDENTE AO LIMITE DOS 30%:	0,00

RETENÇÃO (LEI 9.711/98)

VALOR INFORMADO:	0,00	VALOR ABATIDO PELO SEFIP:	0,00	VALOR A COMPENSAR/RESTITUIR:	0,00

BASE DE CÁLCULO APOSENTADORIA ESPECIAL/OCORRÊNCIA

15 ANOS:	0,00	20 ANOS:	0,00	25 ANOS:	0,00
QUANTIDADE:	0	QUANTIDADE:	0	QUANTIDADE:	0

QUANTIDADE DE MOVIMENTAÇÕES / CÓDIGOS

H :	0	I1:	0	I2:	0	I3:	0	I4:	0	I5:	0	J :	0	K :	0	L :	0	M :	0
N1:	0	N2:	0	N3:	0	O1:	0	O2:	0	O3:	0	P1:	0	P2:	0	P3:	0	Q1:	0
Q2:	0	Q3:	0	Q4:	0	Q5:	0	Q6:	0	Q7:	0	R :	0	R1:	0	S2:	0	S3:	0
T1:	0	T2:	0	U1:	0	U2:	0	U3:	0	V3:	0	W :	0	X :	0	X1:	0	Y :	0
Z1:	0	Z2:	0	Z3:	0	Z4:	0	Z5:	0	Z6:	0	Z6:	0						

RELAÇÃO DOS TRABALHADORES CONSTANTES NO ARQUIVO SEFIP
MODALIDADE : "BRANCO"-RECOLHIMENTO AO FGTS E DECLARAÇÃO À PREVIDÊNCIA

858300006155 702301802409 107684200868 937458500018
858800000016 793301802402 107684200060 937458500018

EMPRESA: A L TEIXEIRA PINHEIRO
COMP: 12/2023 COD REC: 155 COD GPS: 2208 FPAS: 507 OUTRAS ENT: 0079 SIMPLES: 1 RAT: 3,0 INSCRIÇÃO: 69.374.585/0001-06
TOMADOR/OBRA: SINALIZA IGUATU 2022 FAP: 0,95 RAT AJUSTADO: 2,85
INSCRIÇÃO: 900099872172

NOME TRABALHADOR		PIS/PASEP/CI	ADMISSÃO	CAT	OCOR	DATA/COD MOVIMENTAÇÃO	CBO
REM SEM 13° SAL	REM 13°SAL	BASE CÁL 13°SAL PREV SOC	CONTRIB SEG DEVIDA			DEPÓSITO	JAM
		BASE CÁL PREV SOCIAL					
JOSE LUIZ DA SILVA FILHO		162.91943.86-8	29/03/2022	01			07821
2.087,45	800,00	0,00	169,69			230,99	0,00

TOTAIS DA EMPRESA/TOMADOR					
2.087,45	800,00	0,00	169,69	230,99	0,00

RELAÇÃO DOS TRABALHADORES CONSTANTES NO ARQUIVO SEFIP
RESUMO DO FECHAMENTO - TOMADOR DE SERVIÇOS/OBRA
MODALIDADE : "BRANCO"-RECOLHIMENTO AO FGTS E DECLARAÇÃO À PREVIDÊNCIA

858300006155 702301802409 107684200868 937458500018
858800000016 793301802402 107684200060 937458500018

EMPRESA: A L TEIXEIRA PINHEIRO
COMP: 12/2023 COD REC: 155 COD GPS: 2208 FPAS: 507 OUTRAS ENT: 0079 SIMPLES: 1 RAT: 3,0
TOMADOR/OBRA: SINALIZA IGUATU 2022 Nº DE CONTROLE: GRfvvY1SpAg0000-1

Nº ARQUIVO: JdZWqvGYMzk0000-0
INSCRIÇÃO: 69.374.585/0001-06
FAP: 0,95 RAT AJUSTADO: 2,85
INSCRIÇÃO: 900099872172

LOGRADOURO: ROD HUMBERTO TEIXEIRA SN CE 060 KM 367 BAIRRO: BARREIRAS
CIDADE: IGUATU UF: CE CEP: 63510-500

CNAE PREPONDERANTE 4211101
CNAE: 4211101

CAT	QUANT	REMUNERAÇÃO SEM 13°	REMUNERAÇÃO 13°	BASE CÁL PREV SOC	BASE CÁL 13° PREV SOC
01	1	2.087,45	800,00	2.087,45	0,00
TOTAIS:	1	2.087,45	800,00	2.087,45	0,00

RESUMO DAS INFORMAÇÕES À PREVIDÊNCIA SOCIAL CONSTANTES NO ARQUIVO SEFIP
TOMADOR DE SERVIÇOS/OBRA

N° ARQUIVO: JdZWqvGYMzk0000-0
EMPRESA: A L TEIXEIRA PINHEIRO — INSCRIÇÃO: 69.374.585/0001-06
COMP: 12/2023 COD REC: 155 COD GPS: 2208 FPAS: 507 OUTRAS ENT: 0079 SIMPLES: 1 RAT: 3,0 — FAP: 0,95 RAT AJUSTADO: 2,85
TOMADOR/OBRA: SINALIZA IGUATU 2022 — N° DE CONTROLE: GRfvvY1SpAg0000-1 — INSCRIÇÃO: 90009987217 2

LOGRADOURO: ROD HUMBERTO TEIXEIRA SN CE 060 KM 367 — BAIRRO: BARREIRAS — CNAE PREPONDERANTE 4211101
CIDADE: IGUATU — UF: CE — CEP: 63510-500 — TELEFONE: 0088 9704 5557 — CNAE: 4211101

VALOR DEV PREV SOC CALCULADO SEFIP:	767,74	CONTRIB SEGURADOS - DEVIDA:	169,69
SALÁRIO FAMÍLIA:	0,00	RECEITA EVENTO DESP/PATROCÍNIO:	0,00
SALÁRIO MATERNIDADE:	0,00	PERC DE ISENÇÃO DE FILANTROPIA:	0,00
VALORES PAGOS COOP TRABALHO - SEM ADICIONAL:	0,00	13° SALÁRIO MATERNIDADE:	0,00
VALORES PAGOS COOP TRABALHO - ADIC. 15 ANOS:	0,00	COM PRODUÇÃO PJ:	0,00
VALORES PAGOS COOP TRABALHO - ADIC. 20 ANOS:	0,00	COM PRODUÇÃO PF:	0,00
VALORES PAGOS COOP TRABALHO - ADIC. 25 ANOS:	0,00	VALOR DAS FATURAS EMITIDAS PARA O TOMADOR:	0,00

COMPENSAÇÃO

PERÍODO INICIAL:		PERÍODO FINAL:		VALOR SOLICITADO:	0,00
VALOR ABATIDO:	0,00	VALOR A COMPENSAR:	0,00	VALOR EXCEDENTE AO LIMITE DOS 30%:	0,00

RETENÇÃO (LEI 9.711/98)

VALOR INFORMADO:	0,00	VALOR ABATIDO PELO SEFIP:	0,00	VALOR A COMPENSAR/RESTITUIR:	0,00

BASE DE CÁLCULO APOSENTADORIA ESPECIAL/OCORRÊNCIA

15 ANOS:	0,00	20 ANOS:	0,00	25 ANOS:	0,00
QUANTIDADE:	0	QUANTIDADE:	0	QUANTIDADE:	0

QUANTIDADE DE MOVIMENTAÇÕES / CÓDIGOS

H :	0	I1:	0	I2:	0	I3:	0	I4:	0	I5:	0	J :	0	K :	0	L :	0	M :	0
N1:	0	N2:	0	N3:	0	O1:	0	O2:	0	O3:	0	P1:	0	P2:	0	P3:	0	Q1:	0
Q2:	0	Q3:	0	Q4:	0	Q5:	0	Q6:	0	Q7:	0	R :	0	R1:	0	S2:	0	S3:	0
T1:	0	T2:	0	U1:	0	U2:	0	U3:	0	V3:	0	W :	0	X :	0	X1:	0	Y :	0
Z1:	0	Z2:	0	Z3:	0	Z4:	0	Z5:	0	Z6:	0	Z6:	0						

RELAÇÃO DOS TRABALHADORES COM GRRF CONSTANTES NO ARQUIVO SEFIP
MODALIDADE : "BRANCO"-RECOLHIMENTO AO FGTS E DECLARAÇÃO À PREVIDÊNCIA

858300006155 702301802409 107684200868 937458500018
858800000016 793301802402 107684200060 937458500018

EMPRESA: A L TEIXEIRA PINHEIRO
COMP: 12/2023 COD REC: 155 COD GPS: 2208 FPAS: 507 OUTRAS ENT: 0079 SIMPLES: 1 RAT: 3,0 INSCRIÇÃO: 69.374.585/0001-06
TOMADOR/OBRA: PAVIMENTACAO ASSARE FAP: 0,95 RAT AJUSTADO: 2,85
INSCRIÇÃO: 900099873578

NOME TRABALHADOR		PIS/PASEP/CI	ADMISSÃO	CAT	OCOR	DATA/COD MOVIMENTAÇÃO		CBO
REM SEM 13° SAL	REM 13°SAL	BASE CÁL 13°SAL PREV SOC	CONTRIB SEG DEVIDA			DEPÓSITO		JAM
		BASE CÁL PREV SOCIAL						
JOSE CLEILSON DA SILVA		161.75499.58-2	01/08/2017	01	01	01/12/2023	I1	07102
101,70	1.313,58	3.415,31	326,45			0,00		0,00

RELAÇÃO DOS TRABALHADORES CONSTANTES NO ARQUIVO SEFIP
MODALIDADE : "BRANCO"-RECOLHIMENTO AO FGTS E DECLARAÇÃO À PREVIDÊNCIA

858300006155 702301802409 107684200868 937458500018
858800000016 793301802402 107684200060 937458500018

EMPRESA: A L TEIXEIRA PINHEIRO
COMP: 12/2023 COD REC: 155 COD GPS: 2208 FPAS: 507 OUTRAS ENT: 0079 SIMPLES: 1 RAT: 3,0 FAP: 0,95 RAT AJUSTADO: 2,85
TOMADOR/OBRA: PAVIMENTACAO ASSARE

INSCRIÇÃO: 69.374.585/0001-06
INSCRIÇÃO: 900099873578

NOME TRABALHADOR	PIS/PASEP/CI	ADMISSÃO	CAT	OCOR	DATA/COD MOVIMENTAÇÃO	CBO
REM SEM 13° SAL / REM 13°SAL	BASE CÁL 13°SAL PREV SOC / BASE CÁL PREV SOCIAL	CONTRIB SEG DEVIDA			DEPÓSITO	JAM
ANTONIO DENIZETE DE SOUZA LEITE	129.43372.19-8	01/02/2019	01			07151
4.292,47 / 2.000,00	0,00	437,12			503,40	0,00
ANTONIO MARDONIO CASTRO SILVA	129.42142.19-9	01/06/2017	01	01		07825
2.813,60 / 1.406,80	0,00	246,63			337,64	0,00
AURY ISIDIO RODRIGUES	138.79568.19-6	01/08/2006	01	01		07825
3.152,60 / 1.576,30	0,00	287,31			378,32	0,00
CICERO AURELIO DE CASTRO SOUSA	165.89192.76-7	18/12/2021	01			07825
3.465,08 / 1.406,80	0,00	324,80			389,75	0,00
CICERO GILVAN GONCALVES DA SILVA	160.81018.12-2	01/08/2017	01	01		07151
2.813,80 / 1.406,90	0,00	246,65			337,65	0,00
DAVID FERNANDES DE OLIVEIRA	160.61352.53-1	20/04/2021	01			07154
3.019,32 / 1.406,80	0,00	271,31			354,08	0,00
DAVID LUIZ FEITOSA TEIXEIRA	207.46774.47-2	01/08/2015	01			02142
8.264,80 / 4.132,40	0,00	828,38			991,77	0,00
EDIMAR ESTEVAO DA SILVA	125.68896.19-3	24/11/2020	01			07825
2.813,60 / 1.406,80	0,00	246,63			337,64	0,00
EDIVAN BARRA DIOGENES	160.01337.23-4	18/03/2023	01			07825
2.813,80 / 1.055,17	0,00	246,65			309,52	0,00
FRANCISCO ALVES DA COSTA	126.54310.19-3	01/11/2019	01			07151
2.813,80 / 1.406,90	0,00	246,65			337,66	0,00
FRANCISCO REGINALDO DO NASCIMENTO	129.29875.19-6	03/09/2018	01			07151
3.808,22 / 1.406,90	0,00	369,32			417,21	0,00
HERMOGENES RODRIGUES DA SILVA	160.49900.17-6	22/11/2018	01	01		07151
3.566,00 / 1.783,00	0,00	336,91			427,92	0,00
JERFFESON JOSE DA SILVA	161.89013.55-5	16/09/2021	01			07825
2.813,60 / 1.406,80	0,00	246,63			337,63	0,00
JOAO ANTONIO SIQUEIRA DE ARAUJO NUNES	141.68131.19-6	12/11/2020	01			04142
2.162,60 / 1.081,30	0,00	176,45			259,52	0,00
JOSE IVAN NOGUEIRA VIEIRA	160.82696.46-9	03/09/2018	01			07151
2.813,60 / 1.055,10	0,00	246,63			309,49	0,00

RELAÇÃO DOS TRABALHADORES CONSTANTES NO ARQUIVO SEFIP
MODALIDADE : "BRANCO"-RECOLHIMENTO AO FGTS E DECLARAÇÃO À PREVIDÊNCIA

858300006155 702301802409 107684200868 937458500018
858800000016 793301802402 107684200060 937458500018

EMPRESA: A L TEIXEIRA PINHEIRO
COMP: 12/2023 COD REC:155 COD GPS: 2208 FPAS: 507 OUTRAS ENT: 0079 SIMPLES: 1 RAT: 3,0 INSCRIÇÃO: 69.374.585/0001-06 FAP: 0,95 RAT AJUSTADO: 2,85
TOMADOR/OBRA: PAVIMENTACAO ASSARE INSCRIÇÃO: 900099873578

NOME TRABALHADOR REM SEM 13° SAL	REM 13°SAL	PIS/PASEP/CI BASE CÁL 13°SAL PREV SOC BASE CÁL PREV SOCIAL	ADMISSÃO CONTRIB SEG DEVIDA	CAT	OCOR	DATA/COD MOVIMENTAÇÃO DEPÓSITO	CBO JAM
JOSIEL DE MORAES BORGES		161.80951.13-7	22/11/2018	01			03123
3.099,30	1.549,65	0,00	280,91			371,91	0,00
JULIANA DE LUCENA CANDIDO		160.42113.13-6	01/12/2016	01	01		04110
2.334,80	1.167,40	0,00	191,95			280,18	0,00
MARIA RISOMAR LOPES PINHEIRO		122.48965.92-5	09/12/2020	01			04221
2.956,99	1.250,00	0,00	263,83			336,56	0,00
NEMESIO DA SILVA VVENANCIO		160.58864.61-6	01/02/2020	01			07825
3.019,32	1.406,80	0,00	271,31			354,08	0,00
ROBSON PINHEIRO SOARES		129.93484.19-4	01/06/2018	01	01		07825
2.813,60	1.406,80	0,00	246,63			337,64	0,00
VANDERSON VIEIRA DA COSTA		200.55146.86-9	15/10/2021	01			04141
3.220,00	1.610,00	0,00	295,39			386,40	0,00

TOTAIS DA EMPRESA/TOMADOR					
68.972,60	33.642,20	3.415,31	6.634,54	8.095,97	0,00

RELAÇÃO DOS TRABALHADORES CONSTANTES NO ARQUIVO SEFIP
RESUMO DO FECHAMENTO - TOMADOR DE SERVIÇOS/OBRA
MODALIDADE : "BRANCO"-RECOLHIMENTO AO FGTS E DECLARAÇÃO À PREVIDÊNCIA

858300006155 702301802409 107684200868 937458500018
858800000016 793301802402 107684200060 937458500018

N° ARQUIVO: JdZWqvGYMzk0000-0
EMPRESA: A L TEIXEIRA PINHEIRO — INSCRIÇÃO: 69.374.585/0001-06
COMP: 12/2023 COD REC: 155 COD GPS: 2208 FPAS: 507 OUTRAS ENT: 0079 SIMPLES: 1 RAT: 3,0 — FAP: 0,95 RAT AJUSTADO: 2,85
TOMADOR/OBRA: PAVIMENTACAO ASSARE — N° DE CONTROLE: Nz5W6Z24be40000-0 — INSCRIÇÃO: 900099873578
LOGRADOURO: ROD HUMBERTO TEIXEIRA SN CE 060 KM 367 — BAIRRO: BARREIRAS — CNAE PREPONDERANTE 4211101
CIDADE: IGUATU — UF: CE — CEP: 63510-500 — CNAE: 4211101

CAT	QUANT	REMUNERAÇÃO SEM 13°	REMUNERAÇÃO 13°	BASE CÁL PREV SOC	BASE CÁL 13° PREV SOC
01	22	68.870,90	32.328,62	68.972,60	3.415,31
TOTAIS:	22	68.870,90	32.328,62	68.972,60	3.415,31

RESUMO DAS INFORMAÇÕES À PREVIDÊNCIA SOCIAL CONSTANTES NO ARQUIVO SEFIP
TOMADOR DE SERVIÇOS/OBRA

EMPRESA: A L TEIXEIRA PINHEIRO
COMP: 12/2023 COD REC: 155 COD GPS: 2208 FPAS: 507 OUTRAS ENT: 0079 SIMPLES: 1 RAT: 3,0
TOMADOR/OBRA: PAVIMENTACAO ASSARE Nº DE CONTROLE: Nz5W6Z24be40000-0

Nº ARQUIVO: JdZWqvGYMzk0000-0
INSCRIÇÃO: 69.374.585/0001-06
FAP: 0,95 RAT AJUSTADO: 2,85
INSCRIÇÃO: 900099873578

LOGRADOURO: ROD HUMBERTO TEIXEIRA SN CE 060 KM 367 BAIRRO: BARREIRAS CNAE PREPONDERANTE 4211101
CIDADE: IGUATU UF: CE CEP: 63510-500 TELEFONE: 0088 9704 5557 CNAE: 4211101

VALOR DEV PREV SOC CALCULADO SEFIP:	27.373,66	CONTRIB SEGURADOS - DEVIDA:	6.634,54
SALÁRIO FAMÍLIA:	0,00	RECEITA EVENTO DESP/PATROCÍNIO:	0,00
SALÁRIO MATERNIDADE:	0,00	PERC DE ISENÇÃO DE FILANTROPIA:	0,00
VALORES PAGOS COOP TRABALHO - SEM ADICIONAL:	0,00	13º SALÁRIO MATERNIDADE:	0,00
VALORES PAGOS COOP TRABALHO - ADIC. 15 ANOS:	0,00	COM PRODUÇÃO PJ:	0,00
VALORES PAGOS COOP TRABALHO - ADIC. 20 ANOS:	0,00	COM PRODUÇÃO PF:	0,00
VALORES PAGOS COOP TRABALHO - ADIC. 25 ANOS:	0,00	VALOR DAS FATURAS EMITIDAS PARA O TOMADOR:	0,00

COMPENSAÇÃO

PERÍODO INICIAL:		PERÍODO FINAL:		VALOR SOLICITADO:	0,00
VALOR ABATIDO:	0,00	VALOR A COMPENSAR:	0,00	VALOR EXCEDENTE AO LIMITE DOS 30%:	0,00

RETENÇÃO (LEI 9.711/98)

VALOR INFORMADO:	0,00	VALOR ABATIDO PELO SEFIP:	0,00	VALOR A COMPENSAR/RESTITUIR:	0,00

BASE DE CÁLCULO APOSENTADORIA ESPECIAL/OCORRÊNCIA

15 ANOS:	0,00	20 ANOS:	0,00	25 ANOS:	0,00
QUANTIDADE:	0	QUANTIDADE:	0	QUANTIDADE:	0

QUANTIDADE DE MOVIMENTAÇÕES / CÓDIGOS

H :	0	I1:	1	I2:	0	I3:	0	I4:	0	I5:	0	J :	0	K :	0	L :	0	M :	0
N1:	0	N2:	0	N3:	0	O1:	0	O2:	0	O3:	0	P1:	0	P2:	0	P3:	0	Q1:	0
Q2:	0	Q3:	0	Q4:	0	Q5:	0	Q6:	0	Q7:	0	R :	0	R1:	0	S2:	0	S3:	0
T1:	0	T2:	0	U1:	0	U2:	0	U3:	0	V3:	0	W :	0	X :	0	X1:	0	Y :	0
Z1:	0	Z2:	0	Z3:	0	Z4:	0	Z5:	0	Z6:	0	Z6:	0						

RELAÇÃO DOS TRABALHADORES CONSTANTES NO ARQUIVO SEFIP
MODALIDADE : "BRANCO"-RECOLHIMENTO AO FGTS E DECLARAÇÃO À PREVIDÊNCIA

858300006155 702301802409 107684200868 937458500018
858800000016 793301802402 107684200060 937458500018

EMPRESA: A L TEIXEIRA PINHEIRO
COMP: 12/2023 COD REC: 155 COD GPS: 2208 FPAS: 507 OUTRAS ENT: 0079 SIMPLES: 1 RAT: 3,0
TOMADOR/OBRA: PARQUER DE EXPOSICOES

INSCRIÇÃO: 69.374.585/0001-06
FAP: 0,95 RAT AJUSTADO: 2,85
INSCRIÇÃO: 900104509774

NOME TRABALHADOR		PIS/PASEP/CI	ADMISSÃO	CAT	OCOR	DATA/COD MOVIMENTAÇÃO		CBO
REM SEM 13° SAL	REM 13°SAL	BASE CÁL 13°SAL PREV SOC	CONTRIB SEG DEVIDA			DEPÓSITO		JAM
		BASE CÁL PREV SOCIAL						
ANTONIO PAULA PINTO		160.87968.75-0	14/05/2022	01		04/12/2023	P1	07170
980,65	800,00	0,00	73,54			142,45		0,00
ATEVALDO NICOLAU DIAS		160.86830.91-7	14/11/2019	01				07157
2.162,60	1.081,30	0,00	176,45			259,51		0,00
JULIO CESAR DE OLIVEIRA		161.76491.73-9	30/07/2021	01				07825
2.813,60	1.406,80	0,00	246,63			337,63		0,00

TOTAIS DA EMPRESA/TOMADOR					
5.956,85	3.288,10	0,00	496,62	739,59	0,00

RELAÇÃO DOS TRABALHADORES CONSTANTES NO ARQUIVO SEFIP
RESUMO DO FECHAMENTO - TOMADOR DE SERVIÇOS/OBRA
MODALIDADE : "BRANCO"-RECOLHIMENTO AO FGTS E DECLARAÇÃO À PREVIDÊNCIA

858300006155 702301802409 107684200868 937458500018
858800000016 793301802402 107684200060 937458500018

N° ARQUIVO: JdZWqvGYMzk0000-0
EMPRESA: A L TEIXEIRA PINHEIRO — INSCRIÇÃO: 69.374.585/0001-06
COMP: 12/2023 COD REC: 155 COD GPS: 2208 FPAS: 507 OUTRAS ENT: 0079 SIMPLES: 1 RAT: 3,0 — FAP: 0,95 RAT AJUSTADO: 2,85
TOMADOR/OBRA: PARQUER DE EXPOSICOES — N° DE CONTROLE: BpnlaOQrSJi0000-3 — INSCRIÇÃO: 90010450977 4
LOGRADOURO: ROD HUMBERTO TEIXEIRA SN CE 060 KM 367 — BAIRRO: BARREIRAS — CNAE PREPONDERANTE 4211101
CIDADE: IGUATU — UF: CE — CEP: 63510-500 — CNAE: 4211101

CAT	QUANT	REMUNERAÇÃO SEM 13°	REMUNERAÇÃO 13°	BASE CÁL PREV SOC	BASE CÁL 13° PREV SOC
01	3	5.956,85	3.288,10	5.956,85	0,00
TOTAIS:	3	5.956,85	3.288,10	5.956,85	0,00

RESUMO DAS INFORMAÇÕES À PREVIDÊNCIA SOCIAL CONSTANTES NO ARQUIVO SEFIP
TOMADOR DE SERVIÇOS/OBRA

EMPRESA: A L TEIXEIRA PINHEIRO
COMP: 12/2023 COD REC: 155 COD GPS: 2208 FPAS: 507 OUTRAS ENT: 0079 SIMPLES: 1 RAT: 3,0
TOMADOR/OBRA: PARQUER DE EXPOSICOES Nº DE CONTROLE: BpnlaOQrSJi0000-3

Nº ARQUIVO: JdZWqvGYMzk0000-0
INSCRIÇÃO: 69.374.585/0001-06
FAP: 0,95 RAT AJUSTADO: 2,85
INSCRIÇÃO: 900104509774

LOGRADOURO: ROD HUMBERTO TEIXEIRA SN CE 060 KM 367 BAIRRO: BARREIRAS CNAE PREPONDERANTE 4211101
CIDADE: IGUATU UF: CE CEP: 63510-500 TELEFONE: 0088 9704 5557 CNAE: 4211101

VALOR DEV PREV SOC CALCULADO SEFIP:	2.203,25	CONTRIB SEGURADOS - DEVIDA:	496,62
SALÁRIO FAMÍLIA:	0,00	RECEITA EVENTO DESP/PATROCÍNIO:	0,00
SALÁRIO MATERNIDADE:	0,00	PERC DE ISENÇÃO DE FILANTROPIA:	0,00
VALORES PAGOS COOP TRABALHO - SEM ADICIONAL:	0,00	13º SALÁRIO MATERNIDADE:	0,00
VALORES PAGOS COOP TRABALHO - ADIC. 15 ANOS:	0,00	COM PRODUÇÃO PJ:	0,00
VALORES PAGOS COOP TRABALHO - ADIC. 20 ANOS:	0,00	COM PRODUÇÃO PF:	0,00
VALORES PAGOS COOP TRABALHO - ADIC. 25 ANOS:	0,00	VALOR DAS FATURAS EMITIDAS PARA O TOMADOR:	0,00

COMPENSAÇÃO

PERÍODO INICIAL:		PERÍODO FINAL:		VALOR SOLICITADO:	0,00
VALOR ABATIDO:	0,00	VALOR A COMPENSAR:	0,00	VALOR EXCEDENTE AO LIMITE DOS 30%:	0,00

RETENÇÃO (LEI 9.711/98)

VALOR INFORMADO:	0,00	VALOR ABATIDO PELO SEFIP:	0,00	VALOR A COMPENSAR/RESTITUIR:	0,00

BASE DE CÁLCULO APOSENTADORIA ESPECIAL/OCORRÊNCIA

15 ANOS:	0,00	20 ANOS:	0,00	25 ANOS:	0,00
QUANTIDADE:	0	QUANTIDADE:	0	QUANTIDADE:	0

QUANTIDADE DE MOVIMENTAÇÕES / CÓDIGOS

H :	0	I1:	0	I2:	0	I3:	0	I4:	0	I5:	0	J :	0	K :	0	L :	0	M :	0
N1:	0	N2:	0	N3:	0	O1:	0	O2:	0	O3:	0	P1:	1	P2:	0	P3:	0	Q1:	0
Q2:	0	Q3:	0	Q4:	0	Q5:	0	Q6:	0	Q7:	0	R :	0	R1:	0	S2:	0	S3:	0
T1:	0	T2:	0	U1:	0	U2:	0	U3:	0	V3:	0	W :	0	X :	0	X1:	0	Y :	0
Z1:	0	Z2:	0	Z3:	0	Z4:	0	Z5:	0	Z6:	0	Z6:	0						

RELAÇÃO DOS TRABALHADORES COM GRRF CONSTANTES NO ARQUIVO SEFIP
MODALIDADE : "BRANCO"-RECOLHIMENTO AO FGTS E DECLARAÇÃO À PREVIDÊNCIA

858300006155 702301802409 107684200868 937458500018
858800000016 793301802402 107684200060 937458500018

EMPRESA: A L TEIXEIRA PINHEIRO
COMP: 12/2023 COD REC: 155 COD GPS: 2208 FPAS: 507 OUTRAS ENT: 0079 SIMPLES: 1 RAT: 3,0
INSCRIÇÃO: 69.374.585/0001-06
FAP: 0,95 RAT AJUSTADO: 2,85
TOMADOR/OBRA: VILA JOAQUIM MOREIRA
INSCRIÇÃO: 900104511671

NOME TRABALHADOR		PIS/PASEP/CI	ADMISSÃO	CAT	OCOR	DATA/COD MOVIMENTAÇÃO		CBO
REM SEM 13° SAL	REM 13°SAL	BASE CÁL 13°SAL PREV SOC	CONTRIB SEG DEVIDA			DEPÓSITO		JAM
		BASE CÁL PREV SOCIAL						
LUCIANO GOMES DE SOUSA		129.03830.27-6	17/07/2023	01		27/12/2023	I1	07170
1.393,55	400,00	0,01	107,23			0,00		0,00
RAMON BEZERRA RODRIGUES		152.54948.27-6	27/09/2023	01		27/12/2023	I1	07170
1.290,33	200,00	0,01	97,94			0,00		0,00
MARCIO NOE DA SILVA		164.43984.06-5	27/09/2023	01		27/12/2023	I1	05174
1.672,26	280,00	160,00	144,32			0,00		0,00
HUGO OLIVEIRA GOMES		168.28041.61-6	17/07/2023	01		27/12/2023	I1	07170
1.393,55	400,00	0,01	107,23			0,00		0,00
FRANCISCO GILIARDE CARLOS DA SILVA		204.20260.34-4	15/09/2022	01		27/12/2023	I1	03123
1.393,55	800,00	0,01	107,23			0,00		0,00
ANTONIO SOARES DE SOUZA FILHO		212.09825.28-9	10/09/2022	01		30/12/2023	I1	07170
1.548,39	800,00	0,01	121,17			0,00		0,00

RELAÇÃO DOS TRABALHADORES CONSTANTES NO ARQUIVO SEFIP
MODALIDADE : "BRANCO"-RECOLHIMENTO AO FGTS E DECLARAÇÃO À PREVIDÊNCIA

858300006155 702301802409 107684200868 937458500018
858800000016 793301802402 107684200060 937458500018

EMPRESA: A L TEIXEIRA PINHEIRO
COMP: 12/2023 COD REC: 155 COD GPS: 2208 FPAS: 507 OUTRAS ENT: 0079 SIMPLES: 1 RAT: 3,0
TOMADOR/OBRA: VILA JOAQUIM MOREIRA

INSCRIÇÃO: 69.374.585/0001-06
FAP: 0,95 RAT AJUSTADO: 2,85
INSCRIÇÃO: 900104511671

NOME TRABALHADOR	PIS/PASEP/CI	ADMISSÃO	CAT	OCOR	DATA/COD MOVIMENTAÇÃO	CBO
REM SEM 13° SAL / REM 13°SAL	BASE CÁL 13°SAL PREV SOC / BASE CÁL PREV SOCIAL	CONTRIB SEG DEVIDA			DEPÓSITO	JAM
ADRIANO JOSE SILVA DE MORAIS	138.55276.45-4	16/11/2023	01			07151
2.813,80 / 335,64	0,00	246,65			251,96	0,00
ALAN PINHEIRO MAIA	132.04196.19-3	10/09/2022	01			02142
16.000,00 / 8.000,00	0,00	828,38			1.920,01	0,00
ANTONIO HENRIQUE DA SILVA FILHO	143.80055.19-8	27/09/2023	01			07825
2.813,60 / 351,70	0,00	246,63			253,23	0,00
ANTONIO PAULO NORONHA	168.60523.55-8	17/07/2023	01			07170
1.600,00 / 400,00	0,00	125,82			160,00	0,00
ANTONIO PEREIRA DE SOUSA JUNIOR	267.81149.98-7	10/09/2022	01			04110
3.200,00 / 1.600,00	0,00	292,99			384,00	0,00
ANTONIO RIAN DA COSTA RIBEIRO	236.92105.79-3	05/10/2022	01			07151
2.813,80 / 1.406,90	0,00	246,65			337,65	0,00
DIEGO DA SILVA NOGUEIRA	160.40074.45-1	06/10/2022	01			06410
2.162,60 / 1.081,30	0,00	176,45			259,52	0,00
DIOMEDE GONCALVES AZEVEDO	160.04766.45-4	16/11/2023	01			05174
1.920,00 / 160,00	0,00	154,62			166,41	0,00
FRANCISCO JOSE RUFINO DA COSTA	124.58627.63-5	13/01/2023	01			07825
2.813,30 / 1.406,65	0,00	246,59			337,60	0,00
FRANCISCO LIMA DA SILVA	128.70779.19-6	27/09/2023	01			07151
2.813,60 / 351,70	0,00	246,63			253,23	0,00
FRANCISCO LUCAS COSTA VALE	162.58340.80-7	13/01/2023	01			07155
2.162,60 / 1.081,30	0,00	176,45			259,51	0,00
FRANCISCO VANIER DA SILVA DIOGENES	126.99874.19-3	10/09/2022	01			04141
4.000,00 / 2.000,00	0,00	396,17			480,01	0,00
ILSON RODRIGUES DA COSTA	160.82437.64-1	16/11/2023	01			05174
1.920,00 / 186,67	0,00	154,62			168,53	0,00
JOSE FREIRES CHAGAS FILHO	127.34787.19-0	17/07/2023	01			04142
2.162,60 / 540,65	0,00	176,45			216,27	0,00
JOSE ILSON DUARTE DE SOUSA	210.06271.59-9	10/09/2022	01			03123
3.500,00 / 1.750,00	0,00	328,99			420,00	0,00

RELAÇÃO DOS TRABALHADORES CONSTANTES NO ARQUIVO SEFIP
MODALIDADE : "BRANCO"-RECOLHIMENTO AO FGTS E DECLARAÇÃO À PREVIDÊNCIA

858300006155 702301802409 107684200868 937458500018
858800000016 793301802402 107684200060 937458500018

EMPRESA: A L TEIXEIRA PINHEIRO
COMP: 12/2023 COD REC: 155 COD GPS: 2208 FPAS: 507 OUTRAS ENT: 0079 SIMPLES: 1 RAT: 3,0
TOMADOR/OBRA: VILA JOAQUIM MOREIRA

INSCRIÇÃO: 69.374.585/0001-06
FAP: 0,95 RAT AJUSTADO: 2,85
INSCRIÇÃO: 900104511671

NOME TRABALHADOR REM SEM 13° SAL	REM 13°SAL	PIS/PASEP/CI BASE CÁL 13°SAL PREV SOC BASE CÁL PREV SOCIAL	ADMISSÃO CONTRIB SEG DEVIDA	CAT	OCOR	DATA/COD MOVIMENTAÇÃO DEPÓSITO	CBO JAM
JOSE PEREIRA DE ANDRADE		160.81433.66-9	17/07/2023	01			07170
1.600,00	400,00	0,00	125,82			160,00	0,00
JOSE SOARES DE ARAUJO		162.90077.79-2	17/07/2023	01			07151
2.813,80	703,45	0,00	246,65			281,38	0,00
JUCIE MARQUES DE SOUSA		163.33438.38-4	14/01/2023	01			07102
3.500,00	1.750,00	0,00	328,99			420,00	0,00
LUIS CARLOS DOS SANTOS DUARTE		125.04534.42-8	17/07/2023	01			07151
6.000,00	1.500,00	0,00	676,17			600,01	0,00
MARCELO BARBOSA LOIOLA		160.72197.04-4	05/10/2022	01			07825
2.813,80	1.406,90	0,00	246,65			337,65	0,00
OZAIR DIOGENES VIEIRA		108.51115.76-1	17/07/2023	01			07825
2.813,80	703,45	0,00	246,65			281,39	0,00
SERGIO CARLOS NORONHA BATISTA		204.55998.88-9	08/09/2022	01			04142
2.162,60	1.081,30	0,00	176,45			259,51	0,00
SIDNEY NASCIMENTO DE SOUSA		201.13021.20-2	14/01/2023	01			07155
2.162,60	1.081,30	0,00	176,45			259,51	0,00
VALDIANO MATIAS DA SILVA		139.14733.19-4	14/02/2023	01			09144
2.806,46	1.375,00	0,00	245,77			334,52	0,00
VALDISIO DE SOUSA LOPES		124.86900.48-0	14/01/2023	01			06410
2.813,80	1.406,90	0,00	246,65			337,66	0,00
VICTORIO DOS SANTOS VIEIRA		166.29072.64-3	10/09/2022	01			07151
2.813,60	1.406,80	0,00	246,63			337,63	0,00

TOTAIS DA EMPRESA/TOMADOR					
93.687,99	36.347,61	160,05	7.692,09	9.477,19	0,00

RELAÇÃO DOS TRABALHADORES CONSTANTES NO ARQUIVO SEFIP
RESUMO DO FECHAMENTO - TOMADOR DE SERVIÇOS/OBRA
MODALIDADE : "BRANCO"-RECOLHIMENTO AO FGTS E DECLARAÇÃO À PREVIDÊNCIA

858300006155 702301802409 107684200868 937458500018
858800000016 793301802402 107684200060 937458500018

EMPRESA: A L TEIXEIRA PINHEIRO
COMP: 12/2023 COD REC: 155 COD GPS: 2208 FPAS: 507 OUTRAS ENT: 0079 SIMPLES: 1 RAT: 3,0
TOMADOR/OBRA: VILA JOAQUIM MOREIRA Nº DE CONTROLE: Gt0B0PYIEY70000-9

Nº ARQUIVO: JdZWqvGYMzk0000-0
INSCRIÇÃO: 69.374.585/0001-06
FAP: 0,95 RAT AJUSTADO: 2,85
INSCRIÇÃO: 900104511671

LOGRADOURO: ROD HUMBERTO TEIXEIRA SN CE 060 KM 367 BAIRRO: BARREIRAS
CIDADE: IGUATU UF: CE CEP: 63510-500

CNAE PREPONDERANTE 4211101
CNAE: 4211101

CAT	QUANT	REMUNERAÇÃO SEM 13º	REMUNERAÇÃO 13º	BASE CÁL PREV SOC	BASE CÁL 13º PREV SOC
01	32	84.996,36	33.467,61	93.687,99	160,05
TOTAIS:	32	84.996,36	33.467,61	93.687,99	160,05

RESUMO DAS INFORMAÇÕES À PREVIDÊNCIA SOCIAL CONSTANTES NO ARQUIVO SEFIP
TOMADOR DE SERVIÇOS/OBRA

N° ARQUIVO: JdZWqvGYMzk0000-0
EMPRESA: A L TEIXEIRA PINHEIRO — INSCRIÇÃO: 69.374.585/0001-06
COMP: 12/2023 COD REC: 155 COD GPS: 2208 FPAS: 507 OUTRAS ENT: 0079 SIMPLES: 1 RAT: 3,0 FAP: 0,95 RAT AJUSTADO: 2,85
TOMADOR/OBRA: VILA JOAQUIM MOREIRA — N° DE CONTROLE: Gt0B0PYIEY70000-9 — INSCRIÇÃO: 90010451167l

LOGRADOURO: ROD HUMBERTO TEIXEIRA SN CE 060 KM 367 — BAIRRO: BARREIRAS — CNAE PREPONDERANTE 4211101
CIDADE: IGUATU UF: CE CEP: 63510-500 TELEFONE: 0088 9704 5557 — CNAE: 4211101

VALOR DEV PREV SOC CALCULADO SEFIP:	34.319,03	CONTRIB SEGURADOS - DEVIDA:	7.692,09
SALÁRIO FAMÍLIA:	260,50	RECEITA EVENTO DESP/PATROCÍNIO:	0,00
SALÁRIO MATERNIDADE:	0,00	PERC DE ISENÇÃO DE FILANTROPIA:	0,00
VALORES PAGOS COOP TRABALHO - SEM ADICIONAL:	0,00	13° SALÁRIO MATERNIDADE:	0,00
VALORES PAGOS COOP TRABALHO - ADIC. 15 ANOS:	0,00	COM PRODUÇÃO PJ:	0,00
VALORES PAGOS COOP TRABALHO - ADIC. 20 ANOS:	0,00	COM PRODUÇÃO PF:	0,00
VALORES PAGOS COOP TRABALHO - ADIC. 25 ANOS:	0,00	VALOR DAS FATURAS EMITIDAS PARA O TOMADOR:	0,00

COMPENSAÇÃO

PERÍODO INICIAL:		PERÍODO FINAL:		VALOR SOLICITADO:	0,00
VALOR ABATIDO:	0,00	VALOR A COMPENSAR:	0,00	VALOR EXCEDENTE AO LIMITE DOS 30%:	0,00

RETENÇÃO (LEI 9.711/98)

VALOR INFORMADO:	0,00	VALOR ABATIDO PELO SEFIP:	0,00	VALOR A COMPENSAR/RESTITUIR:	0,00

BASE DE CÁLCULO APOSENTADORIA ESPECIAL/OCORRÊNCIA

15 ANOS:	0,00	20 ANOS:	0,00	25 ANOS:	0,00
QUANTIDADE:	0	QUANTIDADE:	0	QUANTIDADE:	0

QUANTIDADE DE MOVIMENTAÇÕES / CÓDIGOS

H :	0	I1:	6	I2:	0	I3:	0	I4:	0	I5:	0	J :	0	K :	0	L :	0	M :	0
N1:	0	N2:	0	N3:	0	O1:	0	O2:	0	O3:	0	P1:	0	P2:	0	P3:	0	Q1:	0
Q2:	0	Q3:	0	Q4:	0	Q5:	0	Q6:	0	Q7:	0	R :	0	R1:	0	S2:	0	S3:	0
T1:	0	T2:	0	U1:	0	U2:	0	U3:	0	V3:	0	W :	0	X :	0	X1:	0	Y :	0
Z1:	0	Z2:	0	Z3:	0	Z4:	0	Z5:	0	Z6:	0	Z6:	0						

RELAÇÃO DOS TRABALHADORES CONSTANTES NO ARQUIVO SEFIP
MODALIDADE : "BRANCO"-RECOLHIMENTO AO FGTS E DECLARAÇÃO À PREVIDÊNCIA

858300006155 702301802409 107684200868 937458500018
858800000016 793301802402 107684200060 937458500018

EMPRESA: A L TEIXEIRA PINHEIRO
COMP: 12/2023 COD REC: 155 COD GPS: 2208 FPAS: 507 OUTRAS ENT: 0079 SIMPLES: 1 RAT: 3,0 FAP: 0,95 RAT AJUSTADO: 2,85
TOMADOR/OBRA: RODOVIA BR 230 SOUSA PARAIBA INSCRIÇÃO: INSCRIÇÃO: 69.374.585/0001-06 900104515576

NOME TRABALHADOR	PIS/PASEP/CI	ADMISSÃO	CAT	OCOR	DATA/COD MOVIMENTAÇÃO	CBO
REM SEM 13° SAL	REM 13°SAL	BASE CÁL 13°SAL PREV SOC	CONTRIB SEG DEVIDA		DEPÓSITO	JAM
		BASE CÁL PREV SOCIAL				
EVERTON RENAN DA SILVA ARAUJO	206.58037.47-6	22/09/2022	01			03123
1.600,00	800,00	0,00	125,82		192,00	0,00
FRANCISCO EDIVAL ALEXANDRE DE SOUZA	201.19139.81-7	21/09/2022	01			07825
2.320,72	1.081,30	0,00	190,68		272,16	0,00
GENECILDO AMARO DOS SANTOS	160.62612.98-7	06/06/2023	01			07170
1.600,00	466,66	0,00	125,82		165,33	0,00
JOSE MARLON ALENCAR MIGUEL JUNIOR	141.43205.19-6	29/08/2023	01			07102
2.800,00	360,44	0,00	244,99		252,84	0,00
RAIMUNDO LEITE DA SILVA	126.36115.60-0	06/06/2023	01			07157
2.162,60	630,76	0,00	176,45		223,47	0,00
RICARDO BARROS MACHADO	201.42563.37-9	27/07/2023	01			04142
2.162,60	450,54	0,00	176,45		209,05	0,00

TOTAIS DA EMPRESA/TOMADOR					
12.645,92	3.789,70	0,00	1.040,21	1.314,85	0,00

RELAÇÃO DOS TRABALHADORES CONSTANTES NO ARQUIVO SEFIP
RESUMO DO FECHAMENTO - TOMADOR DE SERVIÇOS/OBRA
MODALIDADE : "BRANCO"-RECOLHIMENTO AO FGTS E DECLARAÇÃO À PREVIDÊNCIA

858300006155 702301802409 107684200868 937458500018
858800000016 793301802402 107684200060 937458500018

N° ARQUIVO: JdZWqvGYMzk0000-0
EMPRESA: A L TEIXEIRA PINHEIRO — INSCRIÇÃO: 69.374.585/0001-06
COMP: 12/2023 COD REC: 155 COD GPS: 2208 FPAS: 507 OUTRAS ENT: 0079 SIMPLES: 1 RAT: 3,0 — FAP: 0,95 RAT AJUSTADO: 2,85
TOMADOR/OBRA: RODOVIA BR 230 SOUSA PARAIBA — N° DE CONTROLE: P4BGaggcf1X0000-0 — INSCRIÇÃO: 90010451557 6
LOGRADOURO: ROD HUMBERTO TEIXEIRA SN CE 060 KM 367 — BAIRRO: BARREIRAS — CNAE PREPONDERANTE 4211101
CIDADE: IGUATU — UF: CE — CEP: 63510-500 — CNAE: 4211101

CAT	QUANT	REMUNERAÇÃO SEM 13°	REMUNERAÇÃO 13°	BASE CÁL PREV SOC	BASE CÁL 13° PREV SOC
01	6	12.645,92	3.789,70	12.645,92	0,00
TOTAIS:	6	12.645,92	3.789,70	12.645,92	0,00

RESUMO DAS INFORMAÇÕES À PREVIDÊNCIA SOCIAL CONSTANTES NO ARQUIVO SEFIP
TOMADOR DE SERVIÇOS/OBRA

EMPRESA: A L TEIXEIRA PINHEIRO
COMP: 12/2023 COD REC: 155 COD GPS: 2208 FPAS: 507 OUTRAS ENT: 0079 SIMPLES: 1 RAT: 3,0
TOMADOR/OBRA: RODOVIA BR 230 SOUSA PARAIBA N° DE CONTROLE: P4BGaggcf1X0000-0

N° ARQUIVO: JdZWqvGYMzk0000-0
INSCRIÇÃO: 69.374.585/0001-06
FAP: 0,95 RAT AJUSTADO: 2,85
INSCRIÇÃO: 900104515576

LOGRADOURO: ROD HUMBERTO TEIXEIRA SN CE 060 KM 367 BAIRRO: BARREIRAS CNAE PREPONDERANTE 4211101
CIDADE: IGUATU UF: CE CEP: 63510-500 TELEFONE: 0088 9704 5557 CNAE: 4211101

VALOR DEV PREV SOC CALCULADO SEFIP:	4.663,25	CONTRIB SEGURADOS - DEVIDA:	1.040,21
SALÁRIO FAMÍLIA:	0,00	RECEITA EVENTO DESP/PATROCÍNIO:	0,00
SALÁRIO MATERNIDADE:	0,00	PERC DE ISENÇÃO DE FILANTROPIA:	0,00
VALORES PAGOS COOP TRABALHO - SEM ADICIONAL:	0,00	13° SALÁRIO MATERNIDADE:	0,00
VALORES PAGOS COOP TRABALHO - ADIC. 15 ANOS:	0,00	COM PRODUÇÃO PJ:	0,00
VALORES PAGOS COOP TRABALHO - ADIC. 20 ANOS:	0,00	COM PRODUÇÃO PF:	0,00
VALORES PAGOS COOP TRABALHO - ADIC. 25 ANOS:	0,00	VALOR DAS FATURAS EMITIDAS PARA O TOMADOR:	0,00

COMPENSAÇÃO

PERÍODO INICIAL:		PERÍODO FINAL:		VALOR SOLICITADO:	0,00
VALOR ABATIDO:	0,00	VALOR A COMPENSAR:	0,00	VALOR EXCEDENTE AO LIMITE DOS 30%:	0,00

RETENÇÃO (LEI 9.711/98)

VALOR INFORMADO:	0,00	VALOR ABATIDO PELO SEFIP:	0,00	VALOR A COMPENSAR/RESTITUIR:	0,00

BASE DE CÁLCULO APOSENTADORIA ESPECIAL/OCORRÊNCIA

15 ANOS:	0,00	20 ANOS:	0,00	25 ANOS:	0,00
QUANTIDADE:	0	QUANTIDADE:	0	QUANTIDADE:	0

QUANTIDADE DE MOVIMENTAÇÕES / CÓDIGOS

H :	0	I1:	0	I2:	0	I3:	0	I4:	0	I5:	0	J :	0	K :	0	L :	0	M :	0
N1:	0	N2:	0	N3:	0	O1:	0	O2:	0	O3:	0	P1:	0	P2:	0	P3:	0	Q1:	0
Q2:	0	Q3:	0	Q4:	0	Q5:	0	Q6:	0	Q7:	0	R :	0	R1:	0	S2:	0	S3:	0
T1:	0	T2:	0	U1:	0	U2:	0	U3:	0	V3:	0	W :	0	X :	0	X1:	0	Y :	0
Z1:	0	Z2:	0	Z3:	0	Z4:	0	Z5:	0	Z6:	0	Z6:	0						

RELAÇÃO DOS TRABALHADORES CONSTANTES NO ARQUIVO SEFIP
MODALIDADE : "BRANCO"-RECOLHIMENTO AO FGTS E DECLARAÇÃO À PREVIDÊNCIA

858300006155 702301802409 107684200868 937458500018
858800000016 793301802402 107684200060 937458500018

EMPRESA: A L TEIXEIRA PINHEIRO
COMP: 12/2023 COD REC: 155 COD GPS: 2208 FPAS: 507 OUTRAS ENT: 0079 SIMPLES: 1 RAT: 3,0
TOMADOR/OBRA: BARROCAS

INSCRIÇÃO: 69.374.585/0001-06
FAP: 0,95 RAT AJUSTADO: 2,85
INSCRIÇÃO: 900121741972

NOME TRABALHADOR		PIS/PASEP/CI	ADMISSÃO	CAT	OCOR	DATA/COD MOVIMENTAÇÃO	CBO
REM SEM 13° SAL	REM 13°SAL	BASE CÁL 13°SAL PREV SOC	CONTRIB SEG DEVIDA			DEPÓSITO	JAM
		BASE CÁL PREV SOCIAL					
JOSE AIRTON BENTO FILHO		160.79987.90-3	01/02/2023	01			07822
2.541,49	1.289,66	0,00	213,97			306,49	0,00

TOTAIS DA EMPRESA/TOMADOR					
2.541,49	1.289,66	0,00	213,97	306,49	0,00

RELAÇÃO DOS TRABALHADORES CONSTANTES NO ARQUIVO SEFIP
RESUMO DO FECHAMENTO - TOMADOR DE SERVIÇOS/OBRA
MODALIDADE : "BRANCO"-RECOLHIMENTO AO FGTS E DECLARAÇÃO À PREVIDÊNCIA

858300006155 702301802409 107684200868 937458500018
858800000016 793301802402 107684200060 937458500018

EMPRESA: A L TEIXEIRA PINHEIRO
COMP: 12/2023 COD REC: 155 COD GPS: 2208 FPAS: 507 OUTRAS ENT: 0079 SIMPLES: 1 RAT: 3,0
TOMADOR/OBRA: BARROCAS N° DE CONTROLE: JTpcx6iPPa00000-1

N° ARQUIVO: JdZWqvGYMzk0000-0
INSCRIÇÃO: 69.374.585/0001-06
FAP: 0,95 RAT AJUSTADO: 2,85
INSCRIÇÃO: 900121741972

LOGRADOURO: ROD HUMBERTO TEIXEIRA SN CE 060 KM 367 BAIRRO: BARREIRAS
CIDADE: IGUATU UF: CE CEP: 63510-500

CNAE PREPONDERANTE 4211101
CNAE: 4211101

CAT	QUANT	REMUNERAÇÃO SEM 13°	REMUNERAÇÃO 13°	BASE CÁL PREV SOC	BASE CÁL 13° PREV SOC
01	1	2.541,49	1.289,66	2.541,49	0,00
TOTAIS:	1	2.541,49	1.289,66	2.541,49	0,00

RESUMO DAS INFORMAÇÕES À PREVIDÊNCIA SOCIAL CONSTANTES NO ARQUIVO SEFIP
TOMADOR DE SERVIÇOS/OBRA

N° ARQUIVO: JdZWqvGYMzk0000-0
EMPRESA: A L TEIXEIRA PINHEIRO — INSCRIÇÃO: 69.374.585/0001-06
COMP: 12/2023 COD REC: 155 COD GPS: 2208 FPAS: 507 OUTRAS ENT: 0079 SIMPLES: 1 RAT: 3,0 — FAP: 0,95 RAT AJUSTADO: 2,85
TOMADOR/OBRA: BARROCAS — N° DE CONTROLE: JTpcx6iPPa00000-1 — INSCRIÇÃO: 900121741972

LOGRADOURO: ROD HUMBERTO TEIXEIRA SN CE 060 KM 367 — BAIRRO: BARREIRAS — CNAE PREPONDERANTE 4211101
CIDADE: IGUATU — UF: CE — CEP: 63510-500 — TELEFONE: 0088 9704 5557 — CNAE: 4211101

VALOR DEV PREV SOC CALCULADO SEFIP:	942,09	CONTRIB SEGURADOS - DEVIDA:	213,97
SALÁRIO FAMÍLIA:	0,00	RECEITA EVENTO DESP/PATROCÍNIO:	0,00
SALÁRIO MATERNIDADE:	0,00	PERC DE ISENÇÃO DE FILANTROPIA:	0,00
VALORES PAGOS COOP TRABALHO - SEM ADICIONAL:	0,00	13° SALÁRIO MATERNIDADE:	0,00
VALORES PAGOS COOP TRABALHO - ADIC. 15 ANOS:	0,00	COM PRODUÇÃO PJ:	0,00
VALORES PAGOS COOP TRABALHO - ADIC. 20 ANOS:	0,00	COM PRODUÇÃO PF:	0,00
VALORES PAGOS COOP TRABALHO - ADIC. 25 ANOS:	0,00	VALOR DAS FATURAS EMITIDAS PARA O TOMADOR:	0,00

COMPENSAÇÃO

PERÍODO INICIAL:		PERÍODO FINAL:		VALOR SOLICITADO:	0,00
VALOR ABATIDO:	0,00	VALOR A COMPENSAR:	0,00	VALOR EXCEDENTE AO LIMITE DOS 30%:	0,00

RETENÇÃO (LEI 9.711/98)

VALOR INFORMADO:	0,00	VALOR ABATIDO PELO SEFIP:	0,00	VALOR A COMPENSAR/RESTITUIR:	0,00

BASE DE CÁLCULO APOSENTADORIA ESPECIAL/OCORRÊNCIA

15 ANOS:	0,00	20 ANOS:	0,00	25 ANOS:	0,00
QUANTIDADE:	0	QUANTIDADE:	0	QUANTIDADE:	0

QUANTIDADE DE MOVIMENTAÇÕES / CÓDIGOS

H :	0	I1:	0	I2:	0	I3:	0	I4:	0	I5:	0	J :	0	K :	0	L :	0	M :	0
N1:	0	N2:	0	N3:	0	O1:	0	O2:	0	O3:	0	P1:	0	P2:	0	P3:	0	Q1:	0
Q2:	0	Q3:	0	Q4:	0	Q5:	0	Q6:	0	Q7:	0	R :	0	R1:	0	S2:	0	S3:	0
T1:	0	T2:	0	U1:	0	U2:	0	U3:	0	V3:	0	W :	0	X :	0	X1:	0	Y :	0
Z1:	0	Z2:	0	Z3:	0	Z4:	0	Z5:	0	Z6:	0	Z6:	0						

RELAÇÃO DOS TRABALHADORES CONSTANTES NO ARQUIVO SEFIP
MODALIDADE : "BRANCO"-RECOLHIMENTO AO FGTS E DECLARAÇÃO À PREVIDÊNCIA

858300006155 702301802409 107684200868 937458500018
858800000016 793301802402 107684200060 937458500018

EMPRESA: A L TEIXEIRA PINHEIRO
COMP: 12/2023 COD REC: 155 COD GPS: 2208 FPAS: 507 OUTRAS ENT: 0079 SIMPLES: 1 RAT: 3,0 INSCRIÇÃO: 69.374.585/0001-06 FAP: 0,95 RAT AJUSTADO: 2,85
TOMADOR/OBRA: DNIT 474 2022 INSCRIÇÃO: 900130073570

NOME TRABALHADOR		PIS/PASEP/CI	ADMISSÃO	CAT	OCOR	DATA/COD MOVIMENTAÇÃO		CBO
REM SEM 13° SAL	REM 13°SAL	BASE CÁL 13°SAL PREV SOC	CONTRIB SEG DEVIDA			DEPÓSITO		JAM
		BASE CÁL PREV SOCIAL						
THALLYS ANTONIO OLIVEIRA RODRIGUES		165.64391.02-2	29/11/2023	01		04/12/2023	J	07825
363,07	0,00	0,00	27,23			29,04		0,00

RELAÇÃO DOS TRABALHADORES COM GRRF CONSTANTES NO ARQUIVO SEFIP
MODALIDADE : "BRANCO"-RECOLHIMENTO AO FGTS E DECLARAÇÃO À PREVIDÊNCIA

858300006155 702301802409 107684200868 937458500018
858800000016 793301802402 107684200060 937458500018

EMPRESA: A L TEIXEIRA PINHEIRO
COMP: 12/2023 COD REC: 155 COD GPS: 2208 FPAS: 507 OUTRAS ENT: 0079 SIMPLES: 1 RAT: 3,0
TOMADOR/OBRA: DNIT 474 2022

INSCRIÇÃO: 69.374.585/0001-06
FAP: 0,95 RAT AJUSTADO: 2,85
INSCRIÇÃO: 90013000073570

NOME TRABALHADOR		PIS/PASEP/CI	ADMISSÃO	CAT	OCOR	DATA/COD MOVIMENTAÇÃO		CBO
REM SEM 13° SAL	REM 13°SAL	BASE CÁL 13°SAL PREV SOC	CONTRIB SEG DEVIDA			DEPÓSITO		JAM
		BASE CÁL PREV SOCIAL						
JOSE PINHEIRO DE SOUSA		139.49843.19-0	03/10/2023	01		01/12/2023	I1	07170
51,61	66,67	266,67	23,87			0,00		0,00
FRANCISCO EVERALDO FELIX DA SILVA		161.96779.88-6	06/06/2023	01		20/12/2023	I1	04141
2.040,39	922,42	0,01	165,45			0,00		0,00

RELAÇÃO DOS TRABALHADORES CONSTANTES NO ARQUIVO SEFIP
MODALIDADE : "BRANCO"-RECOLHIMENTO AO FGTS E DECLARAÇÃO À PREVIDÊNCIA

858300006155 702301802409 107684200868 937458500018
858800000016 793301802402 107684200060 937458500018

EMPRESA: A L TEIXEIRA PINHEIRO
COMP: 12/2023 COD REC: 155 COD GPS: 2208 FPAS: 507 OUTRAS ENT: 0079 SIMPLES: 1 RAT: 3,0
TOMADOR/OBRA: DNIT 474 2022

INSCRIÇÃO: 69.374.585/0001-06
FAP: 0,95 RAT AJUSTADO: 2,85
INSCRIÇÃO: 900130073570

NOME TRABALHADOR		PIS/PASEP/CI	ADMISSÃO	CAT	OCOR	DATA/COD MOVIMENTAÇÃO	CBO
REM SEM 13° SAL	REM 13°SAL	BASE CÁL 13°SAL PREV SOC	CONTRIB SEG DEVIDA			DEPÓSITO	JAM
		BASE CÁL PREV SOCIAL					
ALOISIO JOSE DOS SANTOS		122.04497.61-6	03/09/2018	01			07825
3.152,60	1.576,30	0,00	287,31			378,32	0,00
ANTONIO ERMANO SOUSA ALVES		168.74832.84-1	12/04/2023	01			04142
2.162,60	810,97	0,00	176,45			237,88	0,00
ANTONIO WESLEY BATISTA DE SOUSA		160.39901.09-9	20/08/2022	01			03011
1.600,00	800,00	0,00	125,82			192,01	0,00
AUENIO GOMES MATIAS		141.38247.19-6	18/10/2019	01			03123
3.099,30	1.549,65	0,00	280,91			371,92	0,00
CICERO JOSE DE BARROS		123.48850.08-9	01/09/2015	01	01		09144
1.859,60	929,80	0,00	149,18			223,16	0,00
EDICA MAIANE RODRIGUES LINO		160.09802.07-6	28/09/2022	01			05132
2.162,60	1.081,30	0,00	176,45			259,52	0,00
ELITON LUIZ DA SILVA		161.65123.76-8	09/08/2023	01			07170
1.600,00	333,34	0,00	125,82			154,66	0,00
FRANCISCO DE ASSIS VIEIRA PINTO		160.82346.66-2	09/08/2023	01			04141
1.600,00	333,34	0,00	125,82			154,66	0,00
FRANCISCO JOSE MARTINS ARAUJO		167.38515.74-0	09/05/2023	01			07825
3.162,60	1.054,20	0,00	288,51			337,34	0,00
GONCALO DE AMARANTE ALVES GONCALVES		161.78141.35-2	06/06/2023	01			07170
1.393,54	466,66	0,00	107,23			148,81	0,00
IREUDO BEZERRA LEITE JUNIOR		236.77397.08-8	28/04/2021	01			07825
3.019,32	1.406,80	0,00	271,31			354,08	0,00
JOSE FREITAS LIMA		161.94309.60-2	13/05/2023	01			07151
2.813,80	937,94	0,00	246,65			300,13	0,00
JOSE JAMILO FERREIRA FILHO		163.17001.31-7	19/12/2023	01			07151
1.179,98	0,00	0,00	88,49			94,39	0,00
LUIS FERREIRA DE OLIVEIRA		163.61356.66-4	18/10/2019	01			05174
1.920,00	1.120,00	0,00	154,62			243,20	0,00
OSMAR LUIZ DA SILVA		165.78623.79-6	12/08/2023	01			07170
1.600,00	333,34	0,00	125,82			154,66	0,00

RELAÇÃO DOS TRABALHADORES CONSTANTES NO ARQUIVO SEFIP
MODALIDADE : "BRANCO"-RECOLHIMENTO AO FGTS E DECLARAÇÃO À PREVIDÊNCIA

858300006155 702301802409 107684200868 937458500018
858800000016 793301802402 107684200060 937458500018

EMPRESA: A L TEIXEIRA PINHEIRO INSCRIÇÃO: 69.374.585/0001-06
COMP: 12/2023 COD REC: 155 COD GPS: 2208 FPAS: 507 OUTRAS ENT: 0079 SIMPLES: 1 RAT: 3,0 FAP: 0,95 RAT AJUSTADO: 2,85
TOMADOR/OBRA: DNIT 474 2022 INSCRIÇÃO: 90013000073570

NOME TRABALHADOR		PIS/PASEP/CI	ADMISSÃO	CAT	OCOR	DATA/COD MOVIMENTAÇÃO	CBO
REM SEM 13° SAL	REM 13°SAL	BASE CÁL 13°SAL PREV SOC BASE CÁL PREV SOCIAL	CONTRIB SEG DEVIDA			DEPÓSITO	JAM
RENE DE LIMA BERNARDO		160.61183.33-0	06/06/2023	01			07151
2.362,60	689,09	0,00	194,45			244,13	0,00

TOTAIS DA EMPRESA/TOMADOR					
37.143,61	14.411,82	266,68	3.141,39	3.877,91	0,00

RELAÇÃO DOS TRABALHADORES CONSTANTES NO ARQUIVO SEFIP
RESUMO DO FECHAMENTO - TOMADOR DE SERVIÇOS/OBRA
MODALIDADE : "BRANCO"-RECOLHIMENTO AO FGTS E DECLARAÇÃO À PREVIDÊNCIA

858300006155 702301802409 107684200868 937458500018
858800000016 793301802402 107684200060 937458500018

EMPRESA: A L TEIXEIRA PINHEIRO
COMP: 12/2023 COD REC: 155 COD GPS: 2208 FPAS: 507 OUTRAS ENT: 0079 SIMPLES: 1 RAT: 3,0
TOMADOR/OBRA: DNIT 474 2022 Nº DE CONTROLE: I10y1vf71EX0000-3

Nº ARQUIVO: JdZWqvGYMzk0000-0
INSCRIÇÃO: 69.374.585/0001-06
FAP: 0,95 RAT AJUSTADO: 2,85
INSCRIÇÃO: 900130073570

LOGRADOURO: ROD HUMBERTO TEIXEIRA SN CE 060 KM 367 BAIRRO: BARREIRAS
CIDADE: IGUATU UF: CE CEP: 63510-500

CNAE PREPONDERANTE 4211101
CNAE: 4211101

CAT	QUANT	REMUNERAÇÃO SEM 13º	REMUNERAÇÃO 13º	BASE CÁL PREV SOC	BASE CÁL 13º PREV SOC
01	19	35.051,61	13.422,73	37.143,61	266,68
TOTAIS:	19	35.051,61	13.422,73	37.143,61	266,68

RESUMO DAS INFORMAÇÕES À PREVIDÊNCIA SOCIAL CONSTANTES NO ARQUIVO SEFIP
TOMADOR DE SERVIÇOS/OBRA

N° ARQUIVO: JdZWqvGYMzk0000-0
EMPRESA: A L TEIXEIRA PINHEIRO — INSCRIÇÃO: 69.374.585/0001-06
COMP: 12/2023 COD REC: 155 COD GPS: 2208 FPAS: 507 OUTRAS ENT: 0079 SIMPLES: 1 RAT: 3,0 FAP: 0,95 RAT AJUSTADO: 2,85
TOMADOR/OBRA: DNIT 474 2022 — N° DE CONTROLE: I10y1vf71EX0000-3 — INSCRIÇÃO: 90013000073570

LOGRADOURO: ROD HUMBERTO TEIXEIRA SN CE 060 KM 367 — BAIRRO: BARREIRAS — CNAE PREPONDERANTE 4211101
CIDADE: IGUATU — UF: CE — CEP: 63510-500 — TELEFONE: 0088 9704 5557 — CNAE: 4211101

VALOR DEV PREV SOC CALCULADO SEFIP:	13.679,96	CONTRIB SEGURADOS - DEVIDA:	3.141,39
SALÁRIO FAMÍLIA:	179,46	RECEITA EVENTO DESP/PATROCÍNIO:	0,00
SALÁRIO MATERNIDADE:	0,00	PERC DE ISENÇÃO DE FILANTROPIA:	0,00
VALORES PAGOS COOP TRABALHO - SEM ADICIONAL:	0,00	13° SALÁRIO MATERNIDADE:	0,00
VALORES PAGOS COOP TRABALHO - ADIC. 15 ANOS:	0,00	COM PRODUÇÃO PJ:	0,00
VALORES PAGOS COOP TRABALHO - ADIC. 20 ANOS:	0,00	COM PRODUÇÃO PF:	0,00
VALORES PAGOS COOP TRABALHO - ADIC. 25 ANOS:	0,00	VALOR DAS FATURAS EMITIDAS PARA O TOMADOR:	0,00

COMPENSAÇÃO

PERÍODO INICIAL:		PERÍODO FINAL:		VALOR SOLICITADO:	0,00
VALOR ABATIDO:	0,00	VALOR A COMPENSAR:	0,00	VALOR EXCEDENTE AO LIMITE DOS 30%:	0,00

RETENÇÃO (LEI 9.711/98)

VALOR INFORMADO:	0,00	VALOR ABATIDO PELO SEFIP:	0,00	VALOR A COMPENSAR/RESTITUIR:	0,00

BASE DE CÁLCULO APOSENTADORIA ESPECIAL/OCORRÊNCIA

15 ANOS:	0,00	20 ANOS:	0,00	25 ANOS:	0,00
QUANTIDADE:	0	QUANTIDADE:	0	QUANTIDADE:	0

QUANTIDADE DE MOVIMENTAÇÕES / CÓDIGOS

H :	0	I1:	2	I2:	0	I3:	0	I4:	0	I5:	0	J :	1	K :	0	L :	0	M :	0
N1:	0	N2:	0	N3:	0	O1:	0	O2:	0	O3:	0	P1:	0	P2:	0	P3:	0	Q1:	0
Q2:	0	Q3:	0	Q4:	0	Q5:	0	Q6:	0	Q7:	0	R :	0	R1:	0	S2:	0	S3:	0
T1:	0	T2:	0	U1:	0	U2:	0	U3:	0	V3:	0	W :	0	X :	0	X1:	0	Y :	0
Z1:	0	Z2:	0	Z3:	0	Z4:	0	Z5:	0	Z6:	0	Z6:	0						

RELAÇÃO DOS TRABALHADORES CONSTANTES NO ARQUIVO SEFIP
MODALIDADE : "BRANCO"-RECOLHIMENTO AO FGTS E DECLARAÇÃO À PREVIDÊNCIA

858300006155 702301802409 107684200868 937458500018
858800000016 793301802402 107684200060 937458500018

EMPRESA: A L TEIXEIRA PINHEIRO
COMP: 12/2023 COD REC: 155 COD GPS: 2208 FPAS: 507 OUTRAS ENT: 0079 SIMPLES: 1 RAT: 3,0 INSCRIÇÃO: 69.374.585/0001-06 FAP: 0,95 RAT AJUSTADO: 2,85
TOMADOR/OBRA: OBRA JAGUARIBE INSCRIÇÃO: 900169781474

NOME TRABALHADOR		PIS/PASEP/CI	ADMISSÃO	CAT	OCOR	DATA/COD MOVIMENTAÇÃO	CBO
REM SEM 13° SAL	REM 13°SAL	BASE CÁL 13°SAL PREV SOC	CONTRIB SEG DEVIDA			DEPÓSITO	JAM
		BASE CÁL PREV SOCIAL					
CARLOS AUGUSTO OLIVEIRA CAVALCANTE		203.58197.27-3	20/11/2023	01			07170
1.600,00	66,66	0,00	125,82			133,33	0,00
FRANCISCO VAGNER ANGELO DE LIMA		161.96764.89-7	20/11/2023	01			07152
2.162,60	90,11	0,00	176,45			180,21	0,00
GILDEMAR BERNADO BANDEIRA		125.14835.33-1	20/11/2023	01			07152
2.162,60	90,11	0,00	176,45			180,22	0,00
JOCICLENIO PEREIRA DA SILVA		209.18118.26-8	20/11/2023	01			07170
1.600,00	66,66	0,00	125,82			133,33	0,00

TOTAIS DA EMPRESA/TOMADOR					
7.525,20	313,54	0,00	604,54	627,09	0,00

RELAÇÃO DOS TRABALHADORES CONSTANTES NO ARQUIVO SEFIP
RESUMO DO FECHAMENTO - TOMADOR DE SERVIÇOS/OBRA
MODALIDADE : "BRANCO"-RECOLHIMENTO AO FGTS E DECLARAÇÃO À PREVIDÊNCIA

858300006155 702301802409 107684200868 937458500018
858800000016 793301802402 107684200060 937458500018

N° ARQUIVO: JdZWqvGYMzk0000-0
EMPRESA: A L TEIXEIRA PINHEIRO — INSCRIÇÃO: 69.374.585/0001-06
COMP: 12/2023 COD REC: 155 COD GPS: 2208 FPAS: 507 OUTRAS ENT: 0079 SIMPLES: 1 RAT: 3,0 — FAP: 0,95 RAT AJUSTADO: 2,85
TOMADOR/OBRA: OBRA JAGUARIBE — N° DE CONTROLE: IJ2iAie72U20000-7 — INSCRIÇÃO: 900169781474

LOGRADOURO: ROD HUMBERTO TEIXEIRA SN CE 060 KM 367 — BAIRRO: BARREIRAS — CNAE PREPONDERANTE 4211101
CIDADE: IGUATU — UF: CE — CEP: 63510-500 — CNAE: 4211101

CAT	QUANT	REMUNERAÇÃO SEM 13°	REMUNERAÇÃO 13°	BASE CÁL PREV SOC	BASE CÁL 13° PREV SOC
01	4	7.525,20	313,54	7.525,20	0,00
TOTAIS:	4	7.525,20	313,54	7.525,20	0,00

RESUMO DAS INFORMAÇÕES À PREVIDÊNCIA SOCIAL CONSTANTES NO ARQUIVO SEFIP
TOMADOR DE SERVIÇOS/OBRA

EMPRESA: A L TEIXEIRA PINHEIRO
COMP: 12/2023 COD REC: 155 COD GPS: 2208 FPAS: 507 OUTRAS ENT: 0079 SIMPLES: 1 RAT: 3,0
TOMADOR/OBRA: OBRA JAGUARIBE Nº DE CONTROLE: IJ2iAie72U20000-7

Nº ARQUIVO: JdZWqvGYMzk0000-0
INSCRIÇÃO: 69.374.585/0001-06
FAP: 0,95 RAT AJUSTADO: 2,85
INSCRIÇÃO: 900169781474

LOGRADOURO: ROD HUMBERTO TEIXEIRA SN CE 060 KM 367 BAIRRO: BARREIRAS CNAE PREPONDERANTE 4211101
CIDADE: IGUATU UF: CE CEP: 63510-500 TELEFONE: 0088 9704 5557 CNAE: 4211101

VALOR DEV PREV SOC CALCULADO SEFIP:	2.760,50	CONTRIB SEGURADOS - DEVIDA:	604,54
SALÁRIO FAMÍLIA:	0,00	RECEITA EVENTO DESP/PATROCÍNIO:	0,00
SALÁRIO MATERNIDADE:	0,00	PERC DE ISENÇÃO DE FILANTROPIA:	0,00
VALORES PAGOS COOP TRABALHO - SEM ADICIONAL:	0,00	13º SALÁRIO MATERNIDADE:	0,00
VALORES PAGOS COOP TRABALHO - ADIC. 15 ANOS:	0,00	COM PRODUÇÃO PJ:	0,00
VALORES PAGOS COOP TRABALHO - ADIC. 20 ANOS:	0,00	COM PRODUÇÃO PF:	0,00
VALORES PAGOS COOP TRABALHO - ADIC. 25 ANOS:	0,00	VALOR DAS FATURAS EMITIDAS PARA O TOMADOR:	0,00

COMPENSAÇÃO
PERÍODO INICIAL: PERÍODO FINAL: VALOR SOLICITADO: 0,00
VALOR ABATIDO: 0,00 VALOR A COMPENSAR: 0,00 VALOR EXCEDENTE AO LIMITE DOS 30%: 0,00

RETENÇÃO (LEI 9.711/98)
VALOR INFORMADO: 0,00 VALOR ABATIDO PELO SEFIP: 0,00 VALOR A COMPENSAR/RESTITUIR: 0,00

BASE DE CÁLCULO APOSENTADORIA ESPECIAL/OCORRÊNCIA

15 ANOS:	0,00	20 ANOS:	0,00	25 ANOS:	0,00
QUANTIDADE:	0	QUANTIDADE:	0	QUANTIDADE:	0

QUANTIDADE DE MOVIMENTAÇÕES / CÓDIGOS

H :	0	I1:	0	I2:	0	I3:	0	I4:	0	I5:	0	J :	0	K :	0	L :	0	M :	0
N1:	0	N2:	0	N3:	0	O1:	0	O2:	0	O3:	0	P1:	0	P2:	0	P3:	0	Q1:	0
Q2:	0	Q3:	0	Q4:	0	Q5:	0	Q6:	0	Q7:	0	R :	0	R1:	0	S2:	0	S3:	0
T1:	0	T2:	0	U1:	0	U2:	0	U3:	0	V3:	0	W :	0	X :	0	X1:	0	Y :	0
Z1:	0	Z2:	0	Z3:	0	Z4:	0	Z5:	0	Z6:	0	Z6:	0						

RELAÇÃO DOS TRABALHADORES CONSTANTES NO ARQUIVO SEFIP
RESUMO DO FECHAMENTO - EMPRESA

858300006155 702301802409 107684200868 937458500018
858800000016 793301802402 107684200060 937458500018

EMPRESA: A L TEIXEIRA PINHEIRO
N° DE CONTROLE: LU7gaFU8bVA0000-0
N° ARQUIVO: JdZWqvGYMzk0000-0
INSCRIÇÃO: 69.374.585/0001-06
COMP: 12/2023 COD REC: 155 COD GPS: FPAS: 507 OUTRAS ENT: 0079 SIMPLES: 1 RAT: 3,0
FAP: 0,95 RAT AJUSTADO: 2,85
TOMADOR/OBRA: INSCRIÇÃO:

LOGRADOURO: ROD HUMBERTO TEIXEIRA SN CE 060 KM 367 BAIRRO: BARREIRAS
CNAE PREPONDERANTE 4211101
CIDADE: IGUATU UF: CE CEP: 63510-500
CNAE: 4211101

CAT	QUANT	REMUNERAÇÃO SEM 13°	REMUNERAÇÃO 13°	BASE CÁL PREV SOC	BASE CÁL 13° PREV SOC
01	247	605.716,55	248.419,28	604.116,55	11.846,56
07	9	7.200,00	1.766,66	7.200,00	0,00
11	1	1.320,00	0,00	1.320,00	0,00
TOTAIS:	257	614.236,55	250.185,94	612.636,55	11.846,56

RELAÇÃO DOS TRABALHADORES CONSTANTES NO ARQUIVO SEFIP
RESUMO DO FECHAMENTO - EMPRESA
FGTS

858300006155 702301802409 107684200868 937458500018
858800000016 793301802402 107684200060 937458500018

EMPRESA: A L TEIXEIRA PINHEIRO
COMP: 12/2023 COD REC: 155 COD GPS: FPAS: 507 OUTRAS ENT: 0079 SIMPLES: 1 RAT: 3,0
TOMADOR/OBRA:

Nº DE CONTROLE: LU7gaFU8bVA0000-0

Nº ARQUIVO: JdZWqvGYMzk0000-0
INSCRIÇÃO: 69.374.585/0001-06
FAP: 0,95 RAT AJUSTADO: 2,85
INSCRIÇÃO:

LOGRADOURO: ROD HUMBERTO TEIXEIRA SN CE 060 KM 367 BAIRRO: BARREIRAS
CIDADE: IGUATU UF: CE CEP: 63510-500

CNAE PREPONDERANTE 4211101
CNAE: 4211101

MODALIDADE : "Branco"-RECOLHIMENTO AO FGTS E DECLARAÇÃO À PREVIDÊNCIA

	FGTS - 8%	FGTS - 2%
REMUNERAÇÃO SEM 13° SALÁRIO	550.728,15	7.200,00
REMUNERAÇÃO 13° SALARIO	218.899,77	1.766,66
QUANTIDADE TRABALHADORES	209	9

VALORES DO FGTS
DATA DE RECOLHIMENTO ATÉ 07/01/2024

DEPÓSITO FGTS	ENCARGOS FGTS	CONTRIB SOCIAL	ENCARGOS CONTRIB SOCIAL	TOTAL RECOLHER
61.570,23	0,00	0,00	0,00	61.570,23
179,33	0,00	0,00	0,00	179,33

RESUMO DAS INFORMAÇÕES À PREVIDÊNCIA SOCIAL CONSTANTES NO ARQUIVO SEFIP
EMPRESA

EMPRESA: A L TEIXEIRA PINHEIRO — Nº DE CONTROLE: LU7gaFU8bVA0000-0 — Nº ARQUIVO: JdZWqvGYMzk0000-0
COMP: 12/2023 COD REC: 155 COD GPS: FPAS: 507 OUTRAS ENT: 0079 SIMPLES: 1 RAT: 3,0 — INSCRIÇÃO: 69.374.585/0001-06 FAP: 0,95 RAT AJUSTADO: 2,85
TOMADOR/OBRA: — INSCRIÇÃO:

LOGRADOURO: ROD HUMBERTO TEIXEIRA SN CE 060 KM 367 — BAIRRO: BARREIRAS — CNAE PREPONDERANTE 4211101
CIDADE: IGUATU — UF: CE — CEP: 63510-500 — TELEFONE: 0088 9704 5557 — CNAE: 4211101

VALOR DEV PREV SOC CALCULADO SEFIP:	230.356,87	CONTRIB SEGURADOS - DEVIDA:	54.233,66
SALÁRIO FAMÍLIA:	1.076,75	RECEITA EVENTO DESP/PATROCÍNIO:	0,00
SALÁRIO MATERNIDADE:	1.600,00	PERC DE ISENÇÃO DE FILANTROPIA:	0,00
VALORES PAGOS COOP TRABALHO - SEM ADICIONAL:	0,00	13° SALÁRIO MATERNIDADE:	0,00
VALORES PAGOS COOP TRABALHO - ADIC. 15 ANOS:	0,00	COM PRODUÇÃO PJ:	0,00
VALORES PAGOS COOP TRABALHO - ADIC. 20 ANOS:	0,00	COM PRODUÇÃO PF:	0,00
VALORES PAGOS COOP TRABALHO - ADIC. 25 ANOS:	0,00	VALOR DAS FATURAS EMITIDAS PARA O TOMADOR:	0,00

COMPENSAÇÃO

PERÍODO INICIAL:		PERÍODO FINAL:		VALOR SOLICITADO:	0,00
VALOR ABATIDO:	0,00	VALOR A COMPENSAR:	0,00	VALOR EXCEDENTE AO LIMITE DOS 30%:	0,00

RETENÇÃO (LEI 9.711/98)

VALOR INFORMADO:	0,00	VALOR ABATIDO PELO SEFIP:	0,00	VALOR A COMPENSAR/RESTITUIR:	0,00

BASE DE CÁLCULO APOSENTADORIA ESPECIAL/OCORRÊNCIA

15 ANOS:	0,00	20 ANOS:	0,00	25 ANOS:	0,00
QUANTIDADE:	0	QUANTIDADE:	0	QUANTIDADE:	0

QUANTIDADE DE MOVIMENTAÇÕES / CÓDIGOS

H :	0	I1:	36	I2:	0	I3:	1	I4:	0	I5:	1	J :	1	K :	0	L :	0	M :	0
N1:	0	N2:	0	N3:	0	O1:	0	O2:	0	O3:	0	P1:	3	P2:	0	P3:	0	Q1:	1
Q2:	0	Q3:	0	Q4:	0	Q5:	0	Q6:	0	Q7:	0	R :	0	R1:	0	S2:	0	S3:	0
T1:	0	T2:	0	U1:	0	U2:	0	U3:	0	V3:	0	W :	0	X :	0	X1:	0	Y :	0
Z1:	0	Z2:	0	Z3:	0	Z4:	0	Z5:	0	Z6:	0	Z6:	0						

Resumo Geral do Mês/Período

Empresa: A L Teixeira Pinheiro - CNPJ: 69.374.585/0001-06

Mês/Ano: 12/2023 a 12/2023

Folha de Pagamento

Proventos	Referência	Valor	Descontos	Referência	Valor
008 Salário-Maternidade		1.600,00	213 Taxa assistencial		6.146,62
010 Salário-Família		658,02	310 INSS		44.811,67
011 Salário-Base		509.439,47	311 IRRF		13.652,87
012 Adicional Noturno		3.520,00	321 Falta	71 dia(s)	3.846,86
771 Pro labore		1.320,00	548 Descanso Semanal (Desconto)		1.019,55
850 Salario Aprendiz		7.200,00			
	Total de Proventos:	523.737,49		Total de Descontos:	69.477,57
Total de Empregados: 220				**Líquido a Receber:**	**454.259,92**

BC - FGTS(Afastados): 0,00

BC - FGTS: 516.893,06 FGTS Contrib.: 0,00 FGTS: 40.310,70 BC - INSS: 518.213,06 BC - IRRF: 405.475,28

Férias

Proventos	Referência	Valor	Descontos	Referência	Valor
110 Remuneração de Férias		52.784,80	213 Taxa assistencial		48,93
111 1/3 de Férias		17.594,96	310 INSS		6.089,55
			311 IRRF		4.830,05
	Total de Proventos:	70.379,76		Total de Descontos:	10.968,53
Total de Empregados: 22				**Líquido a Receber:**	**59.411,23**

Demonstrativo de INSS E FGTS de Férias

Competência	Recolhimento	INSS		FGTS		
		Base de Cálculo	Valor	Base de Cálculo	Valor	Contrib. Social
11/2023	12/2023	14.618,58	1.248,03	14.618,58	1.169,45	
12/2023	12/2023	26.053,42	2.137,18	26.053,42	2.084,20	
12/2023	01/2024	44.326,34	3.952,37	44.326,34	3.546,04	

13º Salário

Proventos	Referência	Valor	Descontos	Referência	Valor
160 13º Salário		487.814,43	310 INSS		40.908,96
757 Sal. Maternidade 13º Salário		373,33	311 IRRF		9.650,21
			390 Líquido Negativo Compensação		69,38
			450 Adiantam. 13º Sal. Compensaçã		242.618,06
	Total de Proventos:	488.187,76		Total de Descontos:	293.246,61
Total de Empregados: 245				**Líquido a Receber:**	**194.941,15**

Salário Maternidade 13º Salário(Informação): 0,00

BC - FGTS: 245.569,70 FGTS Contrib.: 0,00 FGTS: 19.381,44 BC - INSS: 488.187,76 BC - IRRF: 361.228,59

Rescisão

Proventos	Referência	Valor	Descontos	Referência	Valor
010 Salário-Família		418,73	213 Taxa assistencial		848,33
012 Adicional Noturno		278,71	300 Adiantamento Compensação		8.331,01
090 Líquido Negativo		789,68	321 Falta	8 dia(s)	539,94
130 PLR 2º periodo		28.877,88	450 Adiantam. 13º Sal. Compensaçã		5.917,49
200 Aviso Prévio		13.516,19	501 Resc. Antes do Prazo Determin.		1.125,52
203 Férias Vencidas		22.530,40	502 INSS (Rescisão)		4.353,61
205 Férias Proporcionais		47.818,70	504 INSS 13º Salário		1.108,76
206 Férias (Aviso Prévio)		1.132,31	505 IRRF		30,82
208 13º Salário		10.533,73	507 IRRF 13º Salário		425,70
209 13º Salário (Aviso Prévio)		1.312,53	548 Descanso Semanal (Desconto)		121,37
758 1/3 de Férias Proporcionais		16.316,95			
759 1/3 de Férias Vencidas		7.510,13			

Continua...

Resumo Geral do Mês/Período

Empresa: A L Teixeira Pinheiro - CNPJ: 69.374.585/0001-06
Mês/Ano: 12/2023 a 12/2023

762 Saldo de Salário	55.734,07		
Total de Proventos:	206.770,01	Total de Descontos:	22.802,55
Total de Empregados: 39		**Líquido a Receber:**	**183.967,46**

Salário Maternidade 13º Rescisão: 0,00

BC - FGTS: 74.796,43 FGTS Contrib.: 0,00 FGTS: 5.983,54 BC - INSS: 67.197,73 BC - IRRF: 50.997,86

Complemento de Férias com Encargos

Proventos	Referência	Valor	Descontos	Referência	Valor
Total de Proventos:		0,00	Total de Descontos:		0,00
Total de Empregados: 0			**Líquido a Receber:**		**0,00**

Total Geral

Total de Proventos:	1.289.075,02	Total de Descontos:	396.495,26
Admitidos: 3 Ativos: 211		**Líquido a Receber:**	**892.579,76**
Demitidos: 39 Afastados: 9			

Resumo de INSS e FGTS

Tipo de Folha	INSS		FGTS		
	Base de Cálculo	Valor	Base de Cálculo	Valor	Contrib. Social
Folha de Pagamento	518.213,06	44.811,67	516.893,06	40.310,70	0,00
Férias	40.672,00	3.385,21	40.672,00	3.253,65	0,00
13º Salário	488.187,76	40.908,96	245.569,70	19.381,44	0,00
Rescisão	67.197,73	5.462,37	74.796,43	5.983,54	0,00
Complemento de Férias com Encargos	0,00	0,00	0,00	0,00	0,00
Total a Recolher	1.114.270,55	94.568,21	877.931,19	68.929,33	0,00

RESUMO DA GFIP

FGTS	Base de Cálculo	Valor	Contrib. Social
Adiantamento de Folha	0,00	0,00	0,00
Folha de Pagamento	516.893,06	40.310,70	0,00
Férias	40.672,00	3.253,65	0,00
13º Salário	245.569,70	19.381,44	0,00
GRFC	** 24.903,27	1.992,16	0,00
Rescisão	363,07	29,04	0,00
Empregadores	0,00	0,00	0,00
Total	778.594,56	60.982,67	0,00

INSS	Base de Cálculo	Valor
Adiantamento de Folha	0,00	0,00
Folha de Pagamento	518.213,06	44.811,67
Férias	40.672,00	3.385,21
13º Salário	2.926,15	227,32
13º Salário (Compet 13)***	485.261,61	40.681,64
Rescisão	55.351,47	4.353,61
13º Salário	11.846,26	1.108,76
Empregadores	0,00	0,00
Autônomos	0,00	0,00
Total	629.008,94	53.886,57

(***) Valor de 13 Salário pago em competência 13..

(*) Valor total de salário maternidade referente à(s) competência(s): **1.973,33**

Folha de Pagamento

Empresa: A L Teixeira Pinheiro - CNPJ: 69.374.585/0001-06
Mês/Ano: 01/2024
Emissão: 31/01/2024
Estabelecimento: A L Teixeira Pinheiro - 69.374.585/0001-06
Tomador: Obra Jaguaribe - CEI: 9001697814/74

Código	Empregado	Evento	Referência	Provento	Desconto
001247	CARLOS AUGUSTO OLIVEIRA CAVALCANTE				
Cargo: SERVENTE DE OBRAS					
		011 Salário-Base	31 dia(s)	1.600,00	
		213 Taxa assistencial	1,5%		24,00
		310 INSS	9%		122,82
				1.600,00	146,82
			FGTS: 128,00	Líquido a receber:	1.453,18

Data: 05/02/24 Assinatura: Carlos Augusto

Admissão	Dep.	Filhos	Hr/mês	Sal. Cont.	BC-INSS	BC-FGTS
20/11/2023	0	0	220:00	1.600,00	1.600,00	1.600,00

Código	Empregado	Evento	Referência	Provento	Desconto
001249	FRANCISCO VAGNER ANGELO DE LIMA				
Cargo: PEDREIRO					
		011 Salário-Base	31 dia(s)	2.162,60	
		213 Taxa assistencial	1,5%		32,44
		310 INSS	9%		173,45
				2.162,60	205,89
			FGTS: 173,00	Líquido a receber:	1.956,71

Data: 05/02/2024 Assinatura: Francisco Vagner Angelo

Admissão	Dep.	Filhos	Hr/mês	Sal. Cont.	BC-INSS	BC-FGTS
20/11/2023	0	0	220:00	2.162,60	2.162,60	2.162,60

Código	Empregado	Evento	Referência	Provento	Desconto
001248	GILDEMAR BERNADO BANDEIRA				
Cargo: PEDREIRO					
		011 Salário-Base	31 dia(s)	2.162,60	
		213 Taxa assistencial	1,5%		32,44
		310 INSS	9%		173,45
				2.162,60	205,89
			FGTS: 173,00	Líquido a receber:	1.956,71

Data: 05/02/24 Assinatura: Gildemar Bernado Bandeira

Admissão	Dep.	Filhos	Hr/mês	Sal. Cont.	BC-INSS	BC-FGTS
20/11/2023	0	0	220:00	2.162,60	2.162,60	2.162,60

Código	Empregado	Evento	Referência	Provento	Desconto
001250	JOCICLENIO PEREIRA DA SILVA				
Cargo: SERVENTE DE OBRAS					
		011 Salário-Base	31 dia(s)	1.600,00	
		213 Taxa assistencial	1,5%		24,00
		310 INSS	9%		122,82
				1.600,00	146,82
			FGTS: 128,00	Líquido a receber:	1.453,18

Data: 05/02/2024 Assinatura: Jocicleno Pereira da Silva

Admissão	Dep.	Filhos	Hr/mês	Sal. Cont.	BC-INSS	BC-FGTS
20/11/2023	0	0	220:00	1.600,00	1.600,00	1.600,00

Total Geral (4 empregados)				
011 Salário-Base			7.525,20	
213 Taxa assistencial				112,88
310 INSS				592,54
			7.525,20	705,42
	FGTS: 602,00	Líquido a receber:		6.819,78

BC-INSS: 7.525,20 BC-FGTS: 7.525,20

Fim

Folha de Pagamento

Empresa: A L Teixeira Pinheiro - CNPJ: 69.374.585/0001-06
Mês/Ano: 01/2024
Emissão: 31/01/2024
Estabelecimento: A L Teixeira Pinheiro - 69.374.585/0001-06
Tomador: A L TEIXEIRA PINHEIRO - CNPJ: 69.374.585/0001-06

Código	Empregado	Evento	Referência	Provento	Desconto
Férias (06/12/2023 a 04/01/2024)					
000966	AIRTON WEYDER FEITOSA SILVA				
Cargo: AUX DE ESCRITORIO					
		011 Salário-Base	27 dia(s)	2.177,42	
		310 INSS	9%		181,45
				2.177,42	181,45
			FGTS: 174,19	Líquido a receber:	1.995,97

Data: 02/02/24 Assinatura:

Admissão	Dep.	Filhos	Hr/mês	Sal. Cont.	BC-INSS	BC-FGTS
23/11/2022	0	0	220:00	2.500,00	2.177,42	2.177,42

001196	ANDRESSA ARAUJO LAVOR				
Cargo: Aux. de Escritorio - Aprendiz					
		310 INSS	7,5%		60,00
		850 Salario Aprendiz	31 dia(s)	800,00	
				800,00	60,00
			FGTS: 16,00	Líquido a receber:	740,00

Data: 02/02/24 Assinatura:

Admissão	Dep.	Filhos	Hr/mês	Sal. Cont.	BC-INSS	BC-FGTS
17/07/2023	0	0	080:00	800,00	800,00	800,00

Licença por motivo de doença (29/08/2023 a 09/01/2024)					
000488	ANTONIO ALVES DA SILVA				
Cargo: Motorista de Caminhão Baú					
		011 Salário-Base	22 dia(s)	1.996,75	
		213 Taxa assistencial	1,5%		29,95
		310 INSS	9%		158,52
				1.996,75	188,47
			FGTS: 159,74	Líquido a receber:	1.808,28

Data: 02/02/24 Assinatura:

Admissão	Dep.	Filhos	Hr/mês	Sal. Cont.	BC-INSS	BC-FGTS
23/08/2021	0	0	220:00	2.813,60	1.996,75	1.996,75

000486	ANTONIO DARLAN PINTO DE SOUSA				
Cargo: Motorista de caçamba					
		011 Salário-Base	31 dia(s)	2.813,60	
		213 Taxa assistencial	1,5%		42,20
		310 INSS	12%		236,45
		311 IRRF	7,5%		13,02
				2.813,60	291,67
			FGTS: 225,08	Líquido a receber:	2.521,93

Data: 02/02/24 Assinatura:

Admissão	Dep.	Filhos	Hr/mês	Sal. Cont.	BC-INSS	BC-FGTS	BCIRRF(S)
23/08/2021	0	0	220:00	2.813,60	2.813,60	2.813,60	2.285,60

Continua...

Folha de Pagamento

Empresa: A L Teixeira Pinheiro - CNPJ: 69.374.585/0001-06
Mês/Ano: 01/2024
Emissão: 31/01/2024
Estabelecimento: A L Teixeira Pinheiro - 69.374.585/0001-06
Tomador: A L TEIXEIRA PINHEIRO - CNPJ: 69.374.585/0001-06

Código	Empregado	Evento	Referência	Provento	Desconto
000603	ANTONIO ERISMAR DOS SANTOS				
Cargo: Caçambeiro					
		011 Salário-Base	31 dia(s)	2.813,60	
		213 Taxa assistencial	1,5%		42,20
		310 INSS	12%		236,45
		311 IRRF	7,5%		13,02
				2.813,60	291,67
			FGTS: 225,08	Líquido a receber:	2.521,93

Data: 02/02/24 Assinatura: Antonio Erismar dos Santos

Admissão	Dep.	Filhos	Hr/mês	Sal. Cont.	BC-INSS	BC-FGTS	BCIRRF(S)
15/10/2021	1	0	220:00	2.813,60	2.813,60	2.813,60	2.285,60

Código	Empregado	Evento	Referência	Provento	Desconto
000338	ANTONIO LUIZ TEIXEIRA PINHEIRO				
Cargo: ADMINISTRADOR					
		310 INSS	11%		155,32
		771 Pro labore	31 dia(s)	1.412,00	
				1.412,00	155,32
			FGTS	Líquido a receber:	1.256,68

Data: 02/02/24 Assinatura:

Admissão	Dep.	Filhos	Hr/mês	Sal. Cont.	BC-INSS	BC-FGTS
01/10/2019	0	0	220:00	1.412,00	1.412,00	

Código	Empregado	Evento	Referência	Provento	Desconto
001240	ANTONIO NACELIO DE ARAUJO LINHARES				
Cargo: Motorista de caçamba					
		011 Salário-Base	31 dia(s)	2.813,80	
		213 Taxa assistencial	1,5%		42,21
		310 INSS	12%		236,47
		311 IRRF	7,5%		13,04
				2.813,80	291,72
			FGTS: 225,10	Líquido a receber:	2.522,08

Data: 02/02/24 Assinatura: Antonio Nacelio de A. Linhares

Admissão	Dep.	Filhos	Hr/mês	Sal. Cont.	BC-INSS	BC-FGTS	BCIRRF(S)
27/10/2023	0	0	220:00	2.813,80	2.813,80	2.813,80	2.285,80

Código	Empregado	Evento	Referência	Provento	Desconto
001225	ANTONIO PEREIRA LEITE				
Cargo: Encarregado de Frota					
		011 Salário-Base	31 dia(s)	4.000,00	
		213 Taxa assistencial			48,93
		310 INSS	12%		378,81
		311 IRRF	15%		150,40
				4.000,00	578,14
			FGTS: 320,00	Líquido a receber:	3.421,86

Data: 02/02/24 Assinatura: Antonio Pereira Leite

Admissão	Dep.	Filhos	Hr/mês	Sal. Cont.	BC-INSS	BC-FGTS	BCIRRF(S)
11/09/2023	0	0	220:00	4.000,00	4.000,00	4.000,00	3.472,00

Continua...

Folha de Pagamento

Empresa: A L Teixeira Pinheiro - CNPJ: 69.374.585/0001-06
Mês/Ano: 01/2024
Emissão: 31/01/2024
Estabelecimento: A L Teixeira Pinheiro - 69.374.585/0001-06
Tomador: A L TEIXEIRA PINHEIRO - CNPJ: 69.374.585/0001-06

Código	Empregado	Evento	Referência	Provento	Desconto
000840	ANTONIO TEIXEIRA DE OLIVEIRA				
Cargo: Motorista de caçamba					
		011 Salário-Base	31 dia(s)	2.813,80	
		213 Taxa assistencial	1,5%		42,21
		310 INSS	12%		236,47
		311 IRRF	7,5%		13,04
				2.813,80	291,72
			FGTS: 225,10	Líquido a receber:	2.522,08

Data: 02/02/24 Assinatura: Antonio Teixeira de Oliveira

Admissão	Dep.	Filhos	Hr/mês	Sal. Cont.	BC-INSS	BC-FGTS	BCIRRF(S)
01/09/2022	0	0	220:00	2.813,80	2.813,80	2.813,80	2.285,80

000822	ANTONIO WEUDES VIEIRA DA CRUZ					
Cargo: Motorista de caçamba						
		011 Salário-Base	31 dia(s)	2.813,60		
		213 Taxa assistencial	1,5%		42,20	
		310 INSS	12%		236,45	
		311 IRRF	7,5%		13,02	
				2.813,60	291,67	
			FGTS: 225,08	Líquido a receber:	2.521,93	

Data: 02/02/24 Assinatura: Antonio Weudes Vieira da Cruz

Admissão	Dep.	Filhos	Hr/mês	Sal. Cont.	BC-INSS	BC-FGTS	BCIRRF(S)
10/08/2022	0	0	220:00	2.813,60	2.813,60	2.813,60	2.285,60

001115	CASSIMIRO LEANDRO DE ARAUJO					
Cargo: VIGIA						
		011 Salário-Base	31 dia(s)	1.600,00		
		012 Adicional Noturno	20%	320,00		
		213 Taxa assistencial	1,5%		24,00	
		310 INSS	9%		151,62	
				1.920,00	175,62	
			FGTS: 153,60	Líquido a receber:	1.744,38	

Data: 02/02/24 Assinatura: Cassimiro Leandro de Araujo

Admissão	Dep.	Filhos	Hr/mês	Sal. Cont.	BC-INSS	BC-FGTS
27/04/2023	0	2	180:00	1.600,00	1.920,00	1.920,00

001214	CICERO DAMIAO DE SOUSA					
Cargo: Eletricista automotivo						
		011 Salário-Base	31 dia(s)	4.000,00		
		213 Taxa assistencial			48,93	
		310 INSS	12%		378,61	
		311 IRRF	15%		150,40	
				4.000,00	578,14	
			FGTS: 320,00	Líquido a receber:	3.421,86	

Data: 02/02/24 Assinatura: Cicero Damiao de Sousa

Admissão	Dep.	Filhos	Hr/mês	Sal. Cont.	BC-INSS	BC-FGTS	BCIRRF(S)
18/08/2023	0	0	220:00	4.000,00	4.000,00	4.000,00	3.472,00

Continua...

Folha de Pagamento

Empresa: A L Teixeira Pinheiro - CNPJ: 69.374.585/0001-06
Mês/Ano: 01/2024
Emissão: 31/01/2024
Estabelecimento: A L Teixeira Pinheiro - 69.374.585/0001-06
Tomador: A L TEIXEIRA PINHEIRO - CNPJ: 69.374.585/0001-06

Código	Empregado	Evento	Referência	Provento	Desconto
000814	EDUARDO GONCALVES DANTAS				
Cargo: MECANICO					
		011 Salário-Base	31 dia(s)	2.300,00	
		213 Taxa assistencial	1,5%		34,50
		310 INSS	9%		185,82
				2.300,00	220,32
			FGTS: 184,00	Líquido a receber:	2.079,68

Data: 02/02/24 Assinatura: Eduardo Gonçalves Dantas

Admissão	Dep.	Filhos	Hr/mês	Sal. Cont.	BC-INSS	BC-FGTS
01/06/2022	0	0	220:00	2.300,00	2.300,00	2.300,00

Código	Empregado	Evento	Referência	Provento	Desconto
000815	EXPEDITO DUARTE SANTANA NETO				
Cargo: ENCARREGADO DE OBRAS					
		011 Salário-Base	31 dia(s)	3.152,60	
		213 Taxa assistencial	1,5%		47,29
		310 INSS	12%		277,13
		311 IRRF	7,5%		38,45
				3.152,60	362,87
			FGTS: 252,20	Líquido a receber:	2.789,73

Data: 02/02/24 Assinatura: Expedito Duarte S. Neto

Admissão	Dep.	Filhos	Hr/mês	Sal. Cont.	BC-INSS	BC-FGTS	BCIRRF(S)
07/06/2022	0	1	220:00	3.152,60	3.152,60	3.152,60	2.624,60

Código	Empregado	Evento	Referência	Provento	Desconto
000917	FRANCISCA SARA VIEIRA DE MELO				
Cargo: ENGENHEIRO CIVIL					
		011 Salário-Base	31 dia(s)	8.630,00	
		310 INSS	14%		908,65
		311 IRRF	27,5%		1.238,36
				8.630,00	2.147,21
			FGTS: 690,40	Líquido a receber:	6.482,79

Data: 02/02/24 Assinatura: Fca Sara Vieira de Melo

Admissão	Dep.	Filhos	Hr/mês	Sal. Cont.	BC-INSS	BC-FGTS	BCIRRF(L)
26/09/2022	0	0	220:00	8.630,00	8.630,00	8.630,00	7.721,15

Código	Empregado	Evento	Referência	Provento	Desconto
001047	FRANCISCO CUSTODIO DA SILVA				
Cargo: MOTORISTA CARRETEIRO					
		011 Salário-Base	31 dia(s)	3.162,60	
		213 Taxa assistencial	1,5%		47,44
		310 INSS	12%		278,33
		311 IRRF	7,5%		39,20
				3.162,60	364,97
			FGTS: 253,00	Líquido a receber:	2.797,63

Data: 02/02/24 Assinatura: Francisco Custodio da Silva

Admissão	Dep.	Filhos	Hr/mês	Sal. Cont.	BC-INSS	BC-FGTS	BCIRRF(S)
04/02/2023	0	0	220:00	3.162,60	3.162,60	3.162,60	2.634,60

Continua...

Folha de Pagamento

Empresa: A L Teixeira Pinheiro - CNPJ: 69.374.585/0001-06
Mês/Ano: 01/2024
Emissão: 31/01/2024
Estabelecimento: A L Teixeira Pinheiro - 69.374.585/0001-06
Tomador: A L TEIXEIRA PINHEIRO - CNPJ: 69.374.585/0001-06

Código	Empregado	Evento	Referência	Provento	Desconto
000945	FRANCISCO IVANILSON BEZERRA				
Cargo: OPERADOR DE PA CARREGADEIRA					
		011 Salário-Base	31 dia(s)	2.813,80	
		310 INSS	12%		236,47
		311 IRRF	7,5%		13,04
				2.813,80	249,51
			FGTS: 225,10	Líquido a receber:	2.564,29

Data: 02/02/24 Assinatura: Francisco Ivanilson Bezerra

Admissão	Dep.	Filhos	Hr/mês	Sal. Cont.	BC-INSS	BC-FGTS	BCIRRF(S)
08/11/2022	0	0	220:00	2.813,80	2.813,80	2.813,80	2.285,80

Código	Empregado	Evento	Referência	Provento	Desconto
001043	FRANCISCO UBIRACI CAZE DA SILVA				
Cargo: MOTORISTA CARRETEIRO					
		011 Salário-Base	31 dia(s)	3.162,60	
		213 Taxa assistencial	1,5%		47,44
		310 INSS	12%		278,33
		311 IRRF	7,5%		39,20
				3.162,60	364,97
			FGTS: 253,00	Líquido a receber:	2.797,63

Data: 02/02/24 Assinatura: Francisco Ubiraci Caze da Silva

Admissão	Dep.	Filhos	Hr/mês	Sal. Cont.	BC-INSS	BC-FGTS	BCIRRF(S)
01/02/2023	0	0	220:00	3.162,60	3.162,60	3.162,60	2.634,60

Código	Empregado	Evento	Referência	Provento	Desconto
001238	FRANCISCO VALDEIR ANDRADE DA SILVA				
Cargo: MECANICO					
		011 Salário-Base	31 dia(s)	4.000,00	
		213 Taxa assistencial			48,93
		310 INSS	12%		378,81
		311 IRRF	15%		150,40
				4.000,00	578,14
			FGTS: 320,00	Líquido a receber:	3.421,86

Data: 2/2/24 Assinatura: Valdeir Andrade da Silva

Admissão	Dep.	Filhos	Hr/mês	Sal. Cont.	BC-INSS	BC-FGTS	BCIRRF(S)
23/10/2023	0	0	220:00	4.000,00	4.000,00	4.000,00	3.472,00

Código	Empregado	Evento	Referência	Provento	Desconto
001219	GIOVANI ALBUQUERQUE DA SILVA SOUSA				
Cargo: Encarregado de campo					
		011 Salário-Base	31 dia(s)	2.800,00	
		213 Taxa assistencial	1,5%		42,00
		310 INSS	12%		234,81
		311 IRRF	7,5%		12,00
				2.800,00	288,81
			FGTS: 224,00	Líquido a receber:	2.511,19

Data: 02/02/24 Assinatura: Giovani Albuquerque De Sousa

Admissão	Dep.	Filhos	Hr/mês	Sal. Cont.	BC-INSS	BC-FGTS	BCIRRF(S)
04/09/2023	0	0	220:00	2.800,00	2.800,00	2.800,00	2.272,00

Continua...

Folha de Pagamento

Empresa: A L Teixeira Pinheiro - CNPJ: 69.374.585/0001-06
Mês/Ano: 01/2024
Emissão: 31/01/2024
Estabelecimento: A L Teixeira Pinheiro - 69.374.585/0001-06
Tomador: A L TEIXEIRA PINHEIRO - CNPJ: 69.374.585/0001-06

Código	Empregado	Evento	Referência	Provento	Desconto
001215	GLEYSON FREITAS DE SOUZA				
Cargo: Motorista Caminhão Pipa					
		011 Salário-Base	31 dia(s)	2.813,80	
		213 Taxa assistencial	1,5%		42,21
		310 INSS	12%		236,47
		311 IRRF	7,5%		13,04
				2.813,80	291,72
			FGTS: 225,10	Líquido a receber:	2.522,08

Data: 02/02/24 Assinatura: Gleyson Freitas de Souza

Admissão	Dep.	Filhos	Hr/mês	Sal. Cont.	BC-INSS	BC-FGTS	BCIRRF(S)
25/08/2023	0	0	220:00	2.813,80	2.813,80	2.813,80	2.285,80

001195	HIALLEF MORENO CLARES					
Cargo: Aux. de Escritorio - Aprendiz						
		310 INSS	7,5%			60,00
		850 Salario Aprendiz	31 dia(s)	800,00		
				800,00		60,00
			FGTS: 16,00	Líquido a receber:		740,00

Data: 02/02/24 Assinatura: Hiallef Moreno Clares

Admissão	Dep.	Filhos	Hr/mês	Sal. Cont.	BC-INSS	BC-FGTS
17/07/2023	0	0	080:00	800,00	800,00	800,00

001126	IATHA ANDERSON DAVID DUARTE					
Cargo: AUX DE ESCRITORIO						
		010 Salário-Família	1 cota(s)	62,04		
		011 Salário-Base	31 dia(s)	1.600,00		
		213 Taxa assistencial	1,5%			24,00
		310 INSS	9%			122,82
				1.662,04		146,82
			FGTS: 128,00	Líquido a receber:		1.515,22

Data: 02/02/24 Assinatura: Iatha Anderson David Duarte

Admissão	Dep.	Filhos	Hr/mês	Sal. Cont.	BC-INSS	BC-FGTS
11/05/2023	0	1	220:00	1.600,00	1.600,00	1.600,00

001226	JAKSON CAVALCANTE CRUZ JUNIOR					
Cargo: ENGENHEIRO CIVIL						
		011 Salário-Base	31 dia(s)	4.500,00		
		310 INSS	14%			448,81
		311 IRRF	22,5%			241,97
				4.500,00		690,78
			FGTS: 360,00	Líquido a receber:		3.809,22

Data: 02/02/24 Assinatura: Jakson Cavalcante Cruz Junior

Admissão	Dep.	Filhos	Hr/mês	Sal. Cont.	BC-INSS	BC-FGTS	BCIRRF(S)
11/09/2023	0	0	220:00	4.500,00	4.500,00	4.500,00	3.972,00

Continua...

Folha de Pagamento

Empresa: A L Teixeira Pinheiro - CNPJ: 69.374.585/0001-06
Mês/Ano: 01/2024
Emissão: 31/01/2024
Estabelecimento: A L Teixeira Pinheiro - 69.374.585/0001-06
Tomador: A L TEIXEIRA PINHEIRO - CNPJ: 69.374.585/0001-06

Código	Empregado	Evento	Referência	Provento	Desconto
Licença-maternidade (09/10/2023 a 05/02/2024)					
000813	JESSICA PATRICIA NUNES CLAUDINO				
Cargo: SECRETARIO(A)					
		008 Salário-Maternidade	31 dias	1.600,00	
		310 INSS	9%		122,82
				1.600,00	122,82
			FGTS: 128,00	Líquido a receber:	1.477,18

Data: 02/02/24 Assinatura: Jessica Patricia Nunes Claudino

Admissão	Dep.	Filhos	Hr/mês	Sal. Cont.	BC-INSS	BC-FGTS
01/06/2022	0	0	220:00	1.600,00	1.600,00	1.600,00

001200	JOAO HENRIQUE UCHOA DE ARAUJO				
Cargo: Aux. de Escritorio - Aprendiz					
		310 INSS	7,5%		60,00
		850 Salario Aprendiz	31 dia(s)	800,00	
				800,00	60,00
			FGTS: 16,00	Líquido a receber:	740,00

Data: 02/02/24 Assinatura: João Henrique Uchoa de A.

Admissão	Dep.	Filhos	Hr/mês	Sal. Cont.	BC-INSS	BC-FGTS
17/07/2023	0	0	080:00	800,00	800,00	800,00

000001	JOAQUIM DE SOUSA				
Cargo: OPERADOR DE MAQUINA.					
		011 Salário-Base	31 dia(s)	1.600,00	
		321 Falta	31 dia(s)		1.600,00
				1.600,00	1.600,00
			FGTS:	Líquido a receber:	0,00

Data: / / Assinatura:

Admissão	Dep.	Filhos	Hr/mês	Sal. Cont.	BC-INSS	BC-FGTS
02/01/2006	0	0	220:00	1.600,00		

001193	JOSE HENRIQUE OLIVEIRA DE CARVALHO				
Cargo: Aux. de Escritorio - Aprendiz					
		310 INSS	7,5%		60,00
		850 Salario Aprendiz	31 dia(s)	800,00	
				800,00	60,00
			FGTS: 16,00	Líquido a receber:	740,00

Data: 02/02/24 Assinatura: José Henrique Oliveira

Admissão	Dep.	Filhos	Hr/mês	Sal. Cont.	BC-INSS	BC-FGTS
17/07/2023	0	0	080:00	800,00	800,00	800,00

001251	JOSE RIDESOM SOUSA DE ALMEIDA				
Cargo: Motorista de caçamba					
		011 Salário-Base	31 dia(s)	2.813,80	
		213 Taxa assistencial	1,5%		42,21
		310 INSS	12%		236,47
		311 IRRF	7,5%		13,04
				2.813,80	291,72
			FGTS: 225,10	Líquido a receber:	2.522,08

Data: 02/02/24 Assinatura: José Roberson Sousa de Almeida

Admissão	Dep.	Filhos	Hr/mês	Sal. Cont.	BC-INSS	BC-FGTS	BCIRRF(S)
27/11/2023	0	0	220:00	2.813,80	2.813,80	2.813,80	2.285,80

Continua...

Folha de Pagamento

Empresa: A L Teixeira Pinheiro - CNPJ: 69.374.585/0001-06
Mês/Ano: 01/2024
Emissão: 31/01/2024
Estabelecimento: A L Teixeira Pinheiro - 69.374.585/0001-06
Tomador: A L TEIXEIRA PINHEIRO - CNPJ: 69.374.585/0001-06

Código	Empregado	Evento	Referência	Provento	Desconto
001191	JULIANA LOURENCO FREITAS				
Cargo: Aux. de Escritorio - Aprendiz					
		310 INSS	7,5%		60,00
		850 Salario Aprendiz	31 dia(s)	800,00	
				800,00	60,00
			FGTS: 16,00	Liquido a receber:	740,00

Data: 02/02/24 Assinatura: Juliana Lourenço Freitas

Admissão	Dep.	Filhos	Hr/mês	Sal. Cont.	BC-INSS	BC-FGTS
17/07/2023	0	0	080:00	800,00	800,00	800,00

001190	KAYLANE KERSIA SOUZA SILVA				
Cargo: Aux. de Escritorio - Aprendiz					
		310 INSS	7,5%		60,00
		850 Salario Aprendiz	31 dia(s)	800,00	
				800,00	60,00
			FGTS: 16,00	Liquido a receber:	740,00

Data: 02/02/24 Assinatura: Kaylane Kersia S. Silva

Admissão	Dep.	Filhos	Hr/mês	Sal. Cont.	BC-INSS	BC-FGTS
17/07/2023	0	0	080:00	800,00	800,00	800,00

001198	LUCAS HUNBERTO CORREIA DA SILVA				
Cargo: Aux. de Escritorio - Aprendiz					
		310 INSS	7,5%		60,00
		850 Salario Aprendiz	31 dia(s)	800,00	
				800,00	60,00
			FGTS: 16,00	Liquido a receber:	740,00

Data: 02/02/24 Assinatura: LUCAS HUNBERTO CORREIA DA S

Admissão	Dep.	Filhos	Hr/mês	Sal. Cont.	BC-INSS	BC-FGTS
17/07/2023	0	0	080:00	800,00	800,00	800,00

001218	LUCAS KAUA TEOFILO DE LIMA				
Cargo: AUX. DE ALMOXARIFE					
		011 Salário-Base	31 dia(s)	1.600,00	
		310 INSS	9%		122,82
				1.600,00	122,82
			FGTS: 128,00	Liquido a receber:	1.477,18

Data: 02/02/2024 Assinatura: Lucas Kauã Teófilo de Lima

Admissão	Dep.	Filhos	Hr/mês	Sal. Cont.	BC-INSS	BC-FGTS
30/08/2023	0	0	220:00	1.600,00	1.600,00	1.600,00

001127	LUCIRENE DA SILVA				
Cargo: AUX DE ESCRITORIO					
		011 Salário-Base	31 dia(s)	1.600,00	
		213 Taxa assistencial	1,5%		24,00
		310 INSS	9%		122,82
				1.600,00	146,82
			FGTS: 128,00	Liquido a receber:	1.453,18

Data: 02/02/24 Assinatura: Lucirene da Silva

Admissão	Dep.	Filhos	Hr/mês	Sal. Cont.	BC-INSS	BC-FGTS
12/05/2023	0	0	220:00	1.600,00	1.600,00	1.600,00

Continua...

Folha de Pagamento

Empresa: A L Teixeira Pinheiro - CNPJ: 69.374.585/0001-06
Mês/Ano: 01/2024
Emissão: 31/01/2024
Estabelecimento: A L Teixeira Pinheiro - 69.374.585/0001-06
Tomador: A L TEIXEIRA PINHEIRO - CNPJ: 69.374.585/0001-06

Código	Empregado	Evento	Referência	Provento	Desconto
001051	LUIZ VIEIRA RODRIGUES				
Cargo: Motorista de caçamba					
		011 Salário-Base	31 dia(s)	2.813,80	
		213 Taxa assistencial	1,5%		42,21
		310 INSS	12%		236,47
		311 IRRF	7,5%		13,04
				2.813,80	291,72
			FGTS: 225,10	Líquido a receber:	2.522,08

Data: 02/02/24 Assinatura: Luiz Vieira Rodrigues

Admissão	Dep.	Filhos	Hr/mês	Sal. Cont.	BC-INSS	BC-FGTS	BCIRRF(S)
08/02/2023	0	0	220:00	2.813,80	2.813,80	2.813,80	2.285,80

Código	Empregado	Evento	Referência	Provento	Desconto
001031	MANOEL KLEBER FERREIRA				
Cargo: MOTORISTA CARRO PASSEIO					
		011 Salário-Base	31 dia(s)	2.500,00	
		213 Taxa assistencial	1,5%		37,50
		310 INSS	9%		203,82
				2.500,00	241,32
			FGTS: 200,00	Líquido a receber:	2.258,68

Data: 02/02/24 Assinatura: Manoel Kleber Ferreira

Admissão	Dep.	Filhos	Hr/mês	Sal. Cont.	BC-INSS	BC-FGTS
28/01/2023	0	0	220:00	2.500,00	2.500,00	2.500,00

Código	Empregado	Evento	Referência	Provento	Desconto
001253	MARIA DA SOLIDADE MEDEIROS				
Cargo: SERVICOS GERAIS					
		011 Salário-Base	31 dia(s)	1.600,00	
		213 Taxa assistencial	1,5%		24,00
		310 INSS	9%		122,82
				1.600,00	146,82
			FGTS: 128,00	Líquido a receber:	1.453,18

Data: 02/02/24 Assinatura: maria da Soledade

Admissão	Dep.	Filhos	Hr/mês	Sal. Cont.	BC-INSS	BC-FGTS
01/12/2023	0	0	220:00	1.600,00	1.600,00	1.600,00

Código	Empregado	Evento	Referência	Provento	Desconto
001197	MATEUS DANTAS DE OLIVEIRA				
Cargo: Aux. de Escritorio - Aprendiz					
		310 INSS	7,5%		60,00
		850 Salario Aprendiz	31 dia(s)	800,00	
				800,00	60,00
			FGTS: 16,00	Líquido a receber:	740,00

Data: 02/02/24 Assinatura: Mateus Dantas de Oliveira

Admissão	Dep.	Filhos	Hr/mês	Sal. Cont.	BC-INSS	BC-FGTS
17/07/2023	0	0	080:00	800,00	800,00	800,00

Continua...

Folha de Pagamento

Empresa: A L Teixeira Pinheiro - CNPJ: 69.374.585/0001-06
Mês/Ano: 01/2024
Emissão: 31/01/2024
Estabelecimento: A L Teixeira Pinheiro - 69.374.585/0001-06
Tomador: A L TEIXEIRA PINHEIRO - CNPJ: 69.374.585/0001-06

Código	Empregado / Evento	Referência	Provento	Desconto
Férias (26/12/2023 a 24/01/2024)				
000013	NAILTON ALVES DE ARAUJO			
Cargo: MOTORISTA CARRETEIRO				
	011 Salário-Base	7 dia(s)	711,88	
	310 INSS	14%		82,68
			711,88	82,68
		FGTS: 56,95	Líquido a receber:	629,20

Data: 02/02/24 Assinatura: NAILTON ALVES DE ARAUJO

Admissão	Dep.	Filhos	Hr/mês	Sal. Cont.	BC-INSS	BC-FGTS
01/02/2018	0	0	220:00	3.152,60	711,88	711,88

Férias (07/12/2023 a 05/01/2024)						
000834	PAULO HENRIQUE PEREIRA					
Cargo: Motorista de caçamba						
	011 Salário-Base	26 dia(s)	2.359,79			
	213 Taxa assistencial	1.5%		35,40		
	310 INSS	12%		210,13		
			2.359,79	245,53		
		FGTS: 188,78	Líquido a receber:	2.114,26		

Data: 02/02/24 Assinatura: Paulo Henrique Pereira

Admissão	Dep.	Filhos	Hr/mês	Sal. Cont.	BC-INSS	BC-FGTS
20/08/2022	0	0	220:00	2.813,60	2.359,79	2.359,79

001204	PEDRO LUCAS QUEIROZ RAZONI					
Cargo: Aux. de Escritorio - Aprendiz						
	310 INSS	7,5%		60,00		
	850 Salario Aprendiz	31 dia(s)	800,00			
			800,00	60,00		
		FGTS: 16,00	Líquido a receber:	740,00		

Data: 02/02/24 Assinatura: Pedro Lucas Queiroz Razoni

Admissão	Dep.	Filhos	Hr/mês	Sal. Cont.	BC-INSS	BC-FGTS
25/07/2023	0	0	080:00	800,00	800,00	800,00

001205	RAIMUNDO NONATO NUNES SILVA JUCA					
Cargo: AUX. DE ALMOXARIFE						
	011 Salário-Base	31 dia(s)	1.600,00			
	310 INSS	9%		122,82		
			1.600,00	122,82		
		FGTS: 128,00	Líquido a receber:	1.477,18		

Data: 02/02/24 Assinatura: Raimundo Nonato

Admissão	Dep.	Filhos	Hr/mês	Sal. Cont.	BC-INSS	BC-FGTS
27/07/2023	0	0	220:00	1.600,00	1.600,00	1.600,00

000122	REGINALDO MISAEL DA COSTA					
Cargo: SERVENTE DE OBRAS						
	011 Salário-Base	31 dia(s)	1.600,00			
	321 Falta	31 dia(s)		1.600,00		
			1.600,00	1.600,00		
		FGTS:	Líquido a receber:	0,00		

Data: / / Assinatura:

Admissão	Dep.	Filhos	Hr/mês	Sal. Cont.	BC-INSS	BC-FGTS
21/11/2018	0	0	220:00	1.600,00		

Continua...

Folha de Pagamento

Empresa: A L Teixeira Pinheiro - CNPJ: 69.374.585/0001-06
Mês/Ano: 01/2024
Emissão: 31/01/2024
Estabelecimento: A L Teixeira Pinheiro - 69.374.585/0001-06
Tomador: A L TEIXEIRA PINHEIRO - CNPJ: 69.374.585/0001-06

Código	Empregado	Evento	Referência	Provento	Desconto
000489	ROCILDO SOUZA ALMEIDA				
Cargo: Motorista de caçamba					
		011 Salário-Base	31 dia(s)	2.813,60	
		213 Taxa assistencial	1,5%		42,20
		310 INSS	12%		236,45
		311 IRRF	7,5%		13,02
				2.813,60	291,67
			FGTS: 225,08	Líquido a receber:	2.521,93

Data: 02/02/24 Assinatura: Rocildo Souza Almeida

Admissão	Dep.	Filhos	Hr/mês	Sal. Cont.	BC-INSS	BC-FGTS	BCIRRF(S)
23/08/2021	0	0	220:00	2.813,60	2.813,60	2.813,60	2.285,60

001213	ROGERO HEMESSON PEREIRA DA SILVA					
Cargo: OPERADOR DE USINA						
		011 Salário-Base	31 dia(s)	5.500,00		
		213 Taxa assistencial	1,5%		82,50	
		310 INSS	14%		588,81	
		311 IRRF	27,5%		465,62	
				5.500,00	1.136,93	
			FGTS: 440,00	Líquido a receber:	4.363,07	

Data: 02/02/24 Assinatura: Rogero Hemesson P Silva

Admissão	Dep.	Filhos	Hr/mês	Sal. Cont.	BC-INSS	BC-FGTS	BCIRRF(L)
17/08/2023	0	0	220:00	5.500,00	5.500,00	5.500,00	4.911,19

001235	TALES JOSE BEZERRA DE OLIVEIRA					
Cargo: Motorista de caçamba						
		011 Salário-Base	31 dia(s)	2.813,60		
		213 Taxa assistencial	1,5%		42,21	
		310 INSS	12%		236,47	
		311 IRRF	7,5%		13,04	
				2.813,80	291,72	
			FGTS: 225,10	Líquido a receber:	2.522,08	

Data: 02/02/24 Assinatura: Tales José Bezerra de Oliveira

Admissão	Dep.	Filhos	Hr/mês	Sal. Cont.	BC-INSS	BC-FGTS	BCIRRF(S)
05/10/2023	0	0	220:00	2.813,80	2.813,80	2.813,80	2.285,80

001254	THALES DE ASSIS CAVALCANTE					
Cargo: SERVICOS GERAIS						
		011 Salário-Base	31 dia(s)	1.600,00		
		213 Taxa assistencial	1,5%		24,00	
		310 INSS	9%		122,82	
				1.600,00	146,82	
			FGTS: 126,00	Líquido a receber:	1.453,18	

Data: 02/02/24 Assinatura: Thales de Assis Cavalcante

Admissão	Dep.	Filhos	Hr/mês	Sal. Cont.	BC-INSS	BC-FGTS
19/12/2023	0	0	220:00	1.600,00	1.600,00	1.600,00

Total Geral (47 empregados)

008 Salário-Maternidade	1.600,00	
010 Salário-Família	62,04	
011 Salário-Base	100.304,64	
012 Adicional Noturno	320,00	
213 Taxa assistencial		1.092,87

Fim

Folha de Pagamento

Empresa: A L Teixeira Pinheiro - CNPJ: 69.374.585/0001-06
Mês/Ano: 01/2024
Emissão: 31/01/2024
Estabelecimento: A L Teixeira Pinheiro - 69.374.585/0001-06
Tomador: A L TEIXEIRA PINHEIRO - CNPJ: 69.374.585/0001-06

Código	Empregado	Evento	Referência	Provento	Desconto
Total Geral	(47 empregados)				
		310 INSS			9.481,69
		311 IRRF			2.669,36
		321 Falta	62 dia(s)		3.200,00
		771 Pro labore		1.412,00	
		850 Salario Aprendiz		7.200,00	
				110.698,68	16.443,92
			FGTS: 8.065,88	Liquido a receber:	94.454,76

BC-INSS: 107.636,64 BC-FGTS: 106.224,64

Fim

FGTS
FUNDO DE GARANTIA DO TEMPO DE SERVIÇO

GFIP - SEFIP 8.40

GRF - GUIA DE RECOLHIMENTO DO FGTS
GERADA EM 05/02/2024 - 14:57:48

01-RAZÃO SOCIAL/NOME				02-DDD/TELEFONE
A L TEIXEIRA PINHEIRO				(0088)97045557
03-FPAS	04-SIMPLES	05-REMUNERAÇÃO	06-QTDE TRABALHADORES	07-ALIQUOTA FGTS
507	1	545.666,48	204	8
08-CÓD RECOLHIMENTO	09-ID RECOLHIMENTO	10-INSCRIÇÃO/TIPO(8)	11-COMPETÊNCIA	12-DATA DE VALIDADE
155	018080-1	69.374.585/0001-06	01/2024	07/02/2024

13-DEPÓSITO + CONTRIB SOCIAL	14-ENCARGOS	15-TOTAL A RECOLHER
43.653,31	0,00	43.653,31

VALOR FGTS A RECOLHER ATÉ O DIA 07/02/2024

OBS.: MOVIMENTO COM GERAÇÃO DE 2 GRF, TODAS DEVEM SER QUITADAS OBRIGATORIAMENTE.

858900004366 533101802402 207685200868 937458500018

AUTENTICAÇÃO MECÂNICA

FGTS
FUNDO DE GARANTIA DO TEMPO DE SERVIÇO

GFIP - SEFIP 8.40

GRF - GUIA DE RECOLHIMENTO DO FGTS
GERADA EM 05/02/2024 - 14:57:48

01-RAZÃO SOCIAL/NOME				02-DDD/TELEFONE
A L TEIXEIRA PINHEIRO				(0088)97045557
03-FPAS	04-SIMPLES	05-REMUNERAÇÃO	06-QTDE TRABALHADORES	07-ALIQUOTA FGTS
507	1	545.666,48	204	8
08-CÓD RECOLHIMENTO	09-ID RECOLHIMENTO	10-INSCRIÇÃO/TIPO(8)	11-COMPETÊNCIA	12-DATA DE VALIDADE
155	018080-1	69.374.585/0001-06	01/2024	07/02/2024

13-DEPÓSITO + CONTRIB SOCIAL	14-ENCARGOS	15-TOTAL A RECOLHER
43.653,31	0,00	43.653,31

VALOR FGTS A RECOLHER ATÉ O DIA 07/02/2024

OBS.: MOVIMENTO COM GERAÇÃO DE 2 GRF, TODAS DEVEM SER QUITADAS OBRIGATORIAMENTE.

858900004366 533101802402 207685200868 937458500018

AUTENTICAÇÃO MECÂNICA

bradesco
net empresa

Comprovante de Transação Bancária

FGTS

Data da operação: 07/02/2024 - 10h24

Nº de controle: 869.667.919.471.716.333 | Autenticação bancária: 023.901.306

Conta de débito:	**Agência: 455 | Conta: 46537-2 | Tipo: Conta-Corrente**
Empresa:	**A L TEIXEIRA PINHEIRO | CNPJ: 069.374.585/0001-06**

Código de barras:	**85890000436-6 53310180240-2 20768520086-8 93745850001-8**
Empresa/Órgão:	**FGTS/GRF C/TOMADOR**
Identif. empresa:	**869374585**
CNPJ/CEI:	**69.374.585/0001-06**
Cod. convênio:	**0180**
Competência:	**01/2024**
Data de validade:	**07/02/2024**
Data de débito:	**07/02/2024**
Valor do pagamento:	**R$ 43.653,31**

A transação acima foi realizada por meio do Bradesco Net Empresa.
O lançamento consta no extrato de Conta-Corrente do cliente A L TEIXEIRA PINHEIRO , junto à Agência 455, da data de pagamento.
Esse documento serve como comprovante de pagamento. Portanto, ele deverá ser guardado juntamente com a guia que originou o pagamento, para apresentação ao(s) Órgão(s) fiscalizados, quando solicitado.

Autenticação

T5Z?RwLd xAycTnzD 67IofHfZ eEOF7EFh aNdOMjwQ 4QGLTIxG MKzpu8It z5iijEch
dQx6ckLe ILWsRlZ5 u@QEWak@ fZWO5CUE rFqhEacX yyNhl8vi MRffpFUA 9YkBWCSf
4Zj4Dc4c usQrbasO @3azytLy LFfFN5xa bTlWTCMI 5EcWbQS5 00500724 00350065

SAC - Serviço de Apoio ao Cliente Alô Bradesco 0800 704 8383 | Deficiente Auditivo ou de Fala 0800 722 0099 | Cancelamentos, Reclamações e Informações. Atendimento 24 horas, 7 dias por semana.

Demais telefones consulte o site Fale Conosco

Ouvidoria 0800 727 9933 Atendimento de segunda a sexta-feira, das 8h às 18h, exceto feriados.

FGTS
FUNDO DE GARANTIA DO TEMPO DE SERVIÇO

GRF - GUIA DE RECOLHIMENTO DO FGTS
GERADA EM 05/02/2024 - 14:57:48

GFIP - SEFIP 8.40

01-RAZÃO SOCIAL/NOME				02-DDD/TELEFONE
A L TEIXEIRA PINHEIRO				(0088)97045557
03-FPAS	04-SIMPLES	05-REMUNERAÇÃO	06-QTDE TRABALHADORES	07-ALÍQUOTA FGTS
507	1	7.200,00	9	2
08-CÓD RECOLHIMENTO	09-ID RECOLHIMENTO	10-INSCRIÇÃO/TIPO(0)	11-COMPETÊNCIA	12-DATA DE VALIDADE
155	018000-2	69.374.585/0001-06	01/2024	07/02/2024

13-DEPÓSITO + CONTRIB SOCIAL	14-ENCARGOS	15-TOTAL A RECOLHER
144,00	0,00	144,00

VALOR FGTS A RECOLHER ATÉ O DIA 07/02/2024

OBS.: MOVIMENTO COM GERAÇÃO DE 2 GRF, TODAS DEVEM SER QUITADAS OBRIGATORIAMENTE.

858700000014 440001802407 207685200060 937458500018

AUTENTICAÇÃO MECÂNICA

FGTS
FUNDO DE GARANTIA DO TEMPO DE SERVIÇO

GRF - GUIA DE RECOLHIMENTO DO FGTS
GERADA EM 05/02/2024 - 14:57:48

GFIP - SEFIP 8.40

01-RAZÃO SOCIAL/NOME				02-DDD/TELEFONE
A L TEIXEIRA PINHEIRO				(0088)97045557
03-FPAS	04-SIMPLES	05-REMUNERAÇÃO	06-QTDE TRABALHADORES	07-ALÍQUOTA FGTS
507	1	7.200,00	9	2
08-CÓD RECOLHIMENTO	09-ID RECOLHIMENTO	10-INSCRIÇÃO/TIPO(0)	11-COMPETÊNCIA	12-DATA DE VALIDADE
155	018000-2	69.374.585/0001-06	01/2024	07/02/2024

13-DEPÓSITO + CONTRIB SOCIAL	14-ENCARGOS	15-TOTAL A RECOLHER
144,00	0,00	144,00

VALOR FGTS A RECOLHER ATÉ O DIA 07/02/2024

OBS.: MOVIMENTO COM GERAÇÃO DE 2 GRF, TODAS DEVEM SER QUITADAS OBRIGATORIAMENTE.

858700000014 440001802407 207685200060 937458500018

AUTENTICAÇÃO MECÂNICA

bradesco
net empresa

Comprovante de Transação Bancária

FGTS

Data da operação: 07/02/2024 - 10h24

Nº de controle: 869.667.919.471.716.333 | Autenticação bancária: 023.901.199

Conta de débito:	**Agência: 455 | Conta: 46537-2 | Tipo: Conta-Corrente**
Empresa:	**A L TEIXEIRA PINHEIRO | CNPJ: 069.374.585/0001-06**

Código de barras:	**85870000001-4 44000180240-7 20768520006-0 93745850001-8**
Empresa/Órgão:	**FGTS/GRF C/TOMADOR**
Identif. empresa:	**069374585**
CNPJ/CEI:	**69.374.585/0001-06**
Cod. convênio:	**0180**
Competência:	**01/2024**
Data de validade:	**07/02/2024**
Data de débito:	**07/02/2024**
Valor do pagamento:	**R$ 144,00**

A transação acima foi realizada por meio do Bradesco Net Empresa.
O lançamento consta no extrato de Conta-Corrente do cliente A L TEIXEIRA PINHEIRO , junto à Agência 455, da data de pagamento.
Esse documento serve como comprovante de pagamento. Portanto, ele deverá ser guardado juntamente com a guia que originou o pagamento, para apresentação ao(s) Órgão(s) fiscalizados, quando solicitado.

Autenticação

acLNCKxJ hZSM3Svh K6oqnJs4 2hi81IJ5 mlc9HYuo 5Q2fJ33w ZPG*Pd0D LTgyDoZo
LMstk9G? **rWv5ez pgKFson* vTyOx3cf aW4XIyje H8r8Mv98 Oq3zUWJE Gukb*VmI
tDOHXhdy Qur16C?A KNBK12dv 9XJsbwYL UyUzq8Xc p9kVdQBw 00500724 00140044

SAC - Serviço de Apoio ao Cliente	Alô Bradesco 0800 704 8383	Deficiente Auditivo ou de Fala 0800 722 0099	Cancelamentos, Reclamações e Informações. Atendimento 24 horas, 7 dias por semana.	Demais telefones consulte o site Fale Conosco

Ouvidoria 0800 727 9933 Atendimento de segunda a sexta-feira, das 8h às 18h, exceto feriados.

Receita Federal

Documento de Arrecadação de Receitas Federais

CNPJ	Razão Social
69.374.585/0001-06	A L TEIXEIRA PINHEIRO LTDA

Período de Apuração	Data de Vencimento	Número do Documento	Pagamento Aceito até
31/01/2024	23/02/2024	07.01.24045.1909802-4	23/02/2024

Observação

Darf emitido pelo Sicalc Web

Valor Total do Documento: 21.276,08

Composição do Documento de Arrecadação

Código	Denominação	Principal	Multa	Juros	Total
8109	PIS - FATURAMENTO	21.276,08			21.276,08
	02 PIS - FATURAMENTO - PJ EM GERAL				
	PA 01/2024 Vencimento 23/02/2024				
	Totais	21.276,08	0,00	0,00	21.276,08

SENDA (Versão 5.1.8) Página: 1/1 14/02/2024 15:00:04

858400000212 7 760860385240 0 540701240459 190980240516 AUTENTICAÇÃO MECÂNICA

Documento de Arrecadação de Receitas Federais

858400000212 7 760860385240 0 540701240459 190980240516

CNPJ:	69.374.585/0001-06
Número:	07.01.24045.1909802-4
Pagar até:	23/02/2024
Valor:	21.276,08

Pague com o PIX

bradesco
net empresa

Data da Transação: 23/02/2024 - 15h00
N° Controle: 908.162.872.994.157.683
Empresa: A L TEIXEIRA PINHEIRO CNPJ: 069.374.585/0001-06
Agência de Débito: 455 Conta de Débito: 40537-2

COMPROVANTE DE PAGAMENTO DARF NUMERADO

Agente arrecadador: 237 - Banco Bradesco S/A
Código de Barras: 858400002127 760803852400 540701240459 190980240516
Data do Pagamento: 23/02/2024
Número do Documento: 07012404519098 02-4
Valor Total: R$ 21.276,08
Autenticação Bancária: 36928414

Modelo aprovado pelo Ato Declaratório Executivo Codac/Cotec Nº 1, de 31 de outubro de 2011.

A transação acima foi realizada por meio do Bradesco Net Empresa.
O lançamento consta no extrato de Conta-Corrente do cliente A L TEIXEIRA PINHEIRO , junto à Agência 455, na data de pagamento.

Autenticação

zoNycAdG oPvA2rIq ndZx7cp9 sIBV4LCK 2QbHeMCV B*AlMwT8 AQ[illegible]74L Qpzm[illegible]7b
Y?t4[illegible] aiL2xEYa EL0hfn3I kHWc67Fc iQCSPTts tx[illegible]T3Vv MQ5gn[illegible] dr7PdJkw
meZ[illegible]P dgIXhfo5 [illegible] C[illegible]jg2CO 6#jx2cI9 AmMVa[illegible]q 00502324 00170[illegible]

SAC - Serviço de Apoio ao Cliente	Alô Bradesco 0800 704 8383	Deficiente Auditivo ou de Fala 0800 722 0099	Cancelamentos, Reclamações e Informações. Atendimento 24 horas, 7 dias por semana.	Demais telefones consulte o site Fale Conosco
Ouvidoria	0800 727 9933	Atendimento de segunda a sexta-feira, das 8h às 18h, exceto feriados.		

Receita Federal

Documento de Arrecadação de Receitas Federais

CNPJ	Razão Social
69.374.585/0001-06	A L TEIXEIRA PINHEIRO LTDA

Período de Apuração	Data de Vencimento	Número do Documento
31/01/2024	23/02/2024	07.01.24059.7329132-0

Pagar este documento até
29/02/2024

Valor Total do Documento
99.492,84

Observações
COFINS 01/2024 RECALCULADO

Darf emitido pelo Sicalc Web

Composição do Documento de Arrecadação

Código	Denominação	Principal	Multa	Juros	Total
2172	COFINS - CONTRIB P/ FIN. SEG. SOCIAL 01 COFINS - FATURAMENTO/PJ EM GERAL PA 01/2024 Vencimento 23/02/2024	98.196,65	1.296,19		99.492,84
	Totais	**98.196,65**	**1.296,19**	**0,00**	**99.492,84**

SENDA (Versão:5.1.8) Página: 1/1 28/02/2024 13:45:00

85800000994 9 92840385240 1 60070124059 6 73291320130 0

AUTENTICAÇÃO MECÂNICA

Documento de Arrecadação de Receitas Federais

85800000994 9 | 92840385240 1 | 60070124059 6 | 73291320130 0

CNPJ: 69.374.585/0001-06
Número: 07.01.24059.7329132-0
Pagar até: 29/02/2024
Valor: 99.492,84

Pague com o PIX

bradesco
net empresa

Data da Transação: 29/02/2024 - 11h07
N° Controle: 847.334.609.070.679.763
Empresa: A L TEIXEIRA PINHEIRO CNPJ: 069.374.585/0001-06
Agência de Débito: 455 Conta de Débito: 46537-2

COMPROVANTE DE PAGAMENTO DARF NUMERADO

Agente arrecadador: 237 - Banco Bradesco S/A
Código de Barras: 858000009949 928403852401 600701240596 732913201300
Data do Pagamento: 29/02/2024
Número do Documento: 0701240597329132-0
Valor Total: R$ 99.492,84
Autenticação Bancária: 40258607

Modelo aprovado pelo Ato Declaratório Executivo Codac/Cotec Nº 1, de 31 de outubro de 2011.

A transação acima foi realizada por meio do Bradesco Net Empresa.
O lançamento consta no extrato de Conta-Corrente do cliente A L TEIXEIRA PINHEIRO , junto à Agência 455, na data de pagamento.

Autenticação

Z#3byXOu zhg48vDd DCuEjpvM 6VuuYN6 PuTSATHb *L2dUrP# eQLc9[illegible]Z C[illegible]gcJLl
BlXrHtO[illegible] R4eavfAa t[illegible]a#9eWF Rylj4DbV 9dvQEGCh gcLJ2ULT dzrQwKvW znd3#LTI
gZk3GvNx cQ[illegible]Ko[illegible]i iUcjXCof K#[illegible]PmJa RYUhvN6M 19AVhow2 00502924 00390049

SAC - Serviço de Apoio ao Cliente	Alô Bradesco 0800 704 8383	Deficiente Auditivo ou de Fala 0800 722 0099	Cancelamentos, Reclamações e Informações. Atendimento 24 horas, 7 dias por semana.	Demais telefones consulte o site Fale Conosco
Ouvidoria	0800 727 9933	Atendimento de segunda a sexta-feira, das 8h às 18h, exceto feriados.		

Receita Federal

Documento de Arrecadação de Receitas Federais

CNPJ	Razão Social
69.374.585/0001-06	A L TEIXEIRA PINHEIRO LTDA

Período de Apuração	Data de Vencimento	Número do Documento
Janeiro/2024	20/02/2024	07.16.24045.2631150-8

Pagar este documento até: **20/02/2024**

Observações: **Nº Recibo Declaração: 50000206543949**

Valor Total do Documento: **125.195,90**

Composição do Documento de Arrecadação

Código	Denominação	Principal	Multa	Juros	Total
0561	IRRF - RENDIMENTO DO TRABALHO ASSALARIADO 07 IRRF - RD TRB ASSAL PAÍS/AUS NO EXT A SERV PAÍS PA:01/2024 Vencimento:20/02/2024	13.304,54			13.304,54
1138	CONTRIB PREVIDENCIÁRIA EMPRESA/EMPREGADOR 04 CP PATRONAL - CONTRIBUINTES INDIVIDUAIS PA:01/2024 Vencimento:20/02/2024	282,40			282,40
1170	CP TERCEIROS - SALÁRIO EDUCAÇÃO 01 CP TERCEIROS - SALÁRIO EDUCAÇÃO PA:01/2024 Vencimento:20/02/2024	2.783,67			2.783,67
1176	CP TERCEIROS - INCRA 01 CP TERCEIROS - INCRA PA:01/2024 Vencimento:20/02/2024	222,69			222,69
1181	CP TERCEIROS - SENAI 01 CP TERCEIROS - SENAI PA:01/2024 Vencimento:20/02/2024	1.113,47			1.113,47
1184	CP TERCEIROS - SESI 01 CP TERCEIROS - SESI PA:01/2024 Vencimento:20/02/2024	1.670,20			1.670,20
1200	CP TERCEIROS - SEBRAE 01 CP TERCEIROS - SEBRAE PA:01/2024 Vencimento:20/02/2024	668,08			668,08
1646	CONTRIB PREV RISCO AMBIENTAL/APOSENT ESPECIAL 01 CP PATRONAL - GILRAT AJUSTADO PA:01/2024 Vencimento:20/02/2024	3.849,82			3.849,82
1170	CP TERCEIROS - SALÁRIO EDUCAÇÃO 01 CP TERCEIROS - SALÁRIO EDUCAÇÃO PA:01/2024 Vencimento:20/02/2024 CNO:90.003.36610/78	140,68			140,68
1176	CP TERCEIROS - INCRA 01 CP TERCEIROS - INCRA	11,25			11,25

85840001251 3 95900385240 4 51071624045 8 26311508151 9

AUTENTICAÇÃO MECÂNICA

Documento de Arrecadação de Receitas Federais

85840001251 3 | 95900385240 4 | 51071624045 8 | 26311508151 9

CNPJ: 69.374.585/0001-06
Número: 07.16.24045.2631150-8
Pagar até: 20/02/2024
Valor: 125.195,90

Pague com o PIX

Emissão de comprovantes - 3o nivel

G338201517005457 1
20/02/2024 15:25:58

```
SISBB  -  SISTEMA DE INFORMACOES BANCO DO BRASIL
20/02/2024 -      AUTOATENDIMENTO       - 15.26.00
1604701604          SEGUNDA VIA                0001

            COMPROVANTE DE PAGAMENTO

CLIENTE: A L TEIXEIRA PINHEIRO
AGENCIA: 1604-7 CONTA:         30.973-7
================================================
Convenio  RFB-DARF CODIGO DE BARRAS
Agente Arrecadador: CNC 001 Banco do Brasil S.A.
Codigo de Barras   85840001251-3   95900385240-4
                   51071624045-8   26311508151-9
Data do pagamento                       20/02/2024
Numero do Documento          07.16.24045.2631150-8
Valor Total                             125.195,90
------------------------------------------------
 Modelo aprovado pelo Ato Declaratorio Executivo
   Conjunto nº 01 de 31 de outubro de 2011
------------------------------------------------
DOCUMENTO:  022012
AUTENTICACAO SISBB:          3.76B.D7E.2AA.DF7.786
```

Transação efetuada com sucesso por: J4884556 ANTONIO LUIZ TEIXEIRA PINHEIRO.

CAIXA

Protocolo de Envio de Arquivos

Prezado cliente,

Seus arquivos foram armazenados na Caixa Econômica Federal em 05/02/2024 14:58:50.

Este protocolo é sua garantia de que o arquivo foi devidamente recebido e armazenado para processamento pela Caixa Econômica Federal. Havendo ocorrências impeditivas no processamento do arquivo será enviada uma nota explicativa para a sua caixa postal no Conectividade Social contendo a(s) ocorrência(s) encontrada(s) e as ações necessárias para a solução.

Informações Complementares:

O número de protocolo do arquivo DxrBKBlVe8900004.SFP é:

4b559011-8162-4e60-bd94-c734fac23cd4

Transmissor: CASIF CONTABILIDADE LTDA:03849653000138
Inscrição do Transmissor: 03849653000138
Responsável: CASIF CONTABILIDADE EIRELE
Inscrição do Responsável: 39037258387
Competência: 01/2024
NRA: DxrBKBlVe8900004
Base de Processamento: Fortaleza / CE
Código de Recolhimento: 155
Contato: CLAUDIO RICARDO
Telefone: 008532534330

Resumo Geral do Mês/Período

Empresa: A L Teixeira Pinheiro - CNPJ: 69.374.585/0001-06

Mês/Ano: 01/2024 a 01/2024

Folha de Pagamento

Proventos	Referência	Valor	Descontos	Referência	Valor
008 Salário-Maternidade		2.064,52	213 Taxa assistencial		6.048,48
010 Salário-Família		558,36	310 INSS		43.053,22
011 Salário-Base		499.706,62	311 IRRF		13.304,54
012 Adicional Noturno		3.200,00	321 Falta	67 dia(s)	3.565,47
771 Pro labore		1.412,00	548 Descanso Semanal (Desconto)		220,39
850 Salario Aprendiz		7.200,00			
	Total de Proventos:	514.141,50		Total de Descontos:	66.192,10
Total de Empregados: 221				**Líquido a Receber:**	**447.949,40**

BC - FGTS(Afastados): 0,00

BC - FGTS: 508.385,28 FGTS Contrib.: 0,00 FGTS: 40.238,10 BC - INSS: 509.797,28 BC - IRRF: 397.192,98

Férias

Proventos	Referência	Valor	Descontos	Referência	Valor
	Total de Proventos:	0,00		Total de Descontos:	0,00
Total de Empregados: 16				**Líquido a Receber:**	**0,00**

Demonstrativo de INSS E FGTS de Férias

Competência	Recolhimento	INSS		FGTS		
		Base de Cálculo	Valor	Base de Cálculo	Valor	Contrib. Social
12/2023	01/2024	44.326,34	3.952,37	44.326,34	3.546,04	

Rescisão

Proventos	Referência	Valor	Descontos	Referência	Valor
010 Salário-Família		72,04	213 Taxa assistencial		141,39
012 Adicional Noturno		103,23	300 Adiantamento Compensação		10.923,87
130 PLR 2º periodo		5.352,26	321 Falta	18 dia(s)	1.085,64
199 PLR 1º periodo		380,68	500 Aviso Prévio		1.600,00
200 Aviso Prévio		10.812,16	502 INSS (Rescisão)		633,74
201 Resc. Antes do Prazo Determin.		515,86	504 INSS 13º Salário		136,66
203 Férias Vencidas		11.960,80	548 Descanso Semanal (Desconto)		245,61
205 Férias Proporcionais		7.494,71			
206 Férias (Aviso Prévio)		857,80			
208 13º Salário		617,80			
209 13º Salário (Aviso Prévio)		1.204,47			
758 1/3 de Férias Proporcionais		2.784,17			
759 1/3 de Férias Vencidas		3.986,94			
762 Saldo de Salário		9.426,34			
	Total de Proventos:	55.569,26		Total de Descontos:	14.766,91
Total de Empregados: 9				**Líquido a Receber:**	**40.802,35**

Salário Maternidade 13º Rescisão: 0,00

BC - FGTS: 20.832,76 FGTS Contrib.: 0,00 FGTS: 1.666,56 BC - INSS: 10.020,60 BC - IRRF: 7.564,59

Complemento de Folha com Encargos

Proventos	Referência	Valor	Descontos	Referência	Valor
764 PLR Contrução Civil Pesada		174.463,85			

Continua...

Resumo Geral do Mês/Período

Empresa: A L Teixeira Pinheiro - CNPJ: 69.374.585/0001-06
Mês/Ano: 01/2024 a 01/2024

	Total de Proventos: 174.463,85	Total de Descontos:	0,00
Total de Empregados: 197		**Líquido a Receber:**	**174.463,85**

BC - FGTS: 0,00	FGTS Contrib.: 0,00	FGTS: 0,00	BC - INSS: 0,00	BC - IRRF: 1.888,38

Complemento de Férias com Encargos

Proventos	Referência	Valor	Descontos	Referência	Valor
	Total de Proventos:	0,00		Total de Descontos:	0,00
Total de Empregados: 0				**Líquido a Receber:**	**0,00**

Total Geral

	Total de Proventos: 744.174,61	Total de Descontos:	80.959,01
Admitidos: 10 Ativos: 211		**Líquido a Receber:**	**663.215,60**
Demitidos: 9 Afastados: 10			

Resumo de INSS e FGTS

Tipo de Folha	INSS		FGTS		
	Base de Cálculo	Valor	Base de Cálculo	Valor	Contrib. Social
Folha de Pagamento	509.797,28	43.053,22	508.385,28	40.238,10	0,00
Férias	44.326,34	3.952,37	44.326,34	3.546,04	0,00
Rescisão	10.020,60	770,40	20.832,76	1.666,56	0,00
Complemento de Folha com Encargos	0,00	0,00	0,00	0,00	0,00
Complemento de Férias com Encargos	0,00	0,00	0,00	0,00	0,00
Total a Recolher	564.144,22	47.775,99	573.544,38	45.450,70	0,00

RESUMO DA GFIP

FGTS	Base de Cálculo	Valor	Contrib. Social
Adiantamento de Folha	0,00	0,00	0,00
Folha de Pagamento	508.385,28	40.238,10	0,00
Férias	44.326,34	3.546,04	0,00
Rescisão	154,84	12,38	0,00
Empregadores	0,00	0,00	0,00
Total	552.866,46	43.796,52	0,00

INSS	Base de Cálculo	Valor
Adiantamento de Folha	0,00	0,00
Folha de Pagamento	509.797,28	43.053,22
Férias	44.326,34	3.952,37
Rescisão	8.198,33	633,74
13º Salário	1.822,27	136,66
Empregadores	0,00	0,00
Autônomos	0,00	0,00
Total	564.144,22	47.775,99

(*) Valor total de salário maternidade referente à(s) competência(s): **2.064,52**

Fim

RELATÓRIO ANALÍTICO DE GPS

COMPETÊNCIA: 01/2024

EMPRESA / VALORES: SEGURADOS	EMPRESA	OUTRAS ENT	INSCRIÇÃO / DED FPAS	OUTRAS ENTIDADES / VALOR DA RETENÇÃO	JUROS/MULTA	COD PAGTO / TOTAL	FPAS / REEMBOLSO
A L TEIXEIRA PINHEIRO			69.374.585/0001-06		0079	2100	507
10.243,79	25.652,08	6.439,56	2.126,56	0,00	0,00	40.208,87	0,00
OBSERVAÇÃO : CONSTRUTORA : A L TEIXEIRA PINHEIRO - 69.374.585/0001-06							
A L TEIXEIRA PINHEIRO			900033661078		0079	2208	507
493,28	1.285,86	326,38	0,00	0,00	0,00	2.105,52	0,00
OBSERVAÇÃO : CONSTRUTORA : A L TEIXEIRA PINHEIRO - 69.374.585/0001-06							
A L TEIXEIRA PINHEIRO			900072721472		0079	2208	507
267,20	682,08	173,13	0,00	0,00	0,00	1.122,41	0,00
OBSERVAÇÃO : CONSTRUTORA : A L TEIXEIRA PINHEIRO - 69.374.585/0001-06							
A L TEIXEIRA PINHEIRO			900075827076		0079	2208	507
424,26	1.215,62	308,56	0,00	0,00	0,00	1.948,44	0,00
OBSERVAÇÃO : CONSTRUTORA : A L TEIXEIRA PINHEIRO - 69.374.585/0001-06							
A L TEIXEIRA PINHEIRO			900075866779		0079	2208	507
309,24	877,44	222,72	0,00	0,00	0,00	1.409,40	0,00
OBSERVAÇÃO : CONSTRUTORA : A L TEIXEIRA PINHEIRO - 69.374.585/0001-06							
A L TEIXEIRA PINHEIRO			900075883673		0079	2208	507
1.576,65	5.058,45	1.283,98	62,04	0,00	0,00	7.857,04	0,00
OBSERVAÇÃO : CONSTRUTORA : A L TEIXEIRA PINHEIRO - 69.374.585/0001-06							
A L TEIXEIRA PINHEIRO			900082021577		0079	2208	507
302,27	859,75	218,23	0,00	0,00	0,00	1.380,25	0,00
OBSERVAÇÃO : CONSTRUTORA : A L TEIXEIRA PINHEIRO - 69.374.585/0001-06							

RELATÓRIO ANALÍTICO DE GPS

COMPETÊNCIA: 01/2024

EMPRESA			INSCRIÇÃO	OUTRAS ENTIDADES		COD PAGTO	FPAS
VALORES: SEGURADOS	EMPRESA	OUTRAS ENT	DED FPAS VALOR DA RETENÇÃO		JUROS/MULTA	TOTAL	REEMBOLSO
A L TEIXEIRA PINHEIRO			900082023775		0079	2208	507
966,38	2.572,01	652,85	0,00	0,00	0,00	4.191,24	0,00
OBSERVAÇÃO : CONSTRUTORA : A L TEIXEIRA PINHEIRO - 69.374.585/0001-06							
A L TEIXEIRA PINHEIRO			900086411079		0079	2208	507
2.349,84	5.958,51	1.512,44	62,04	0,00	0,00	9.758,75	0,00
OBSERVAÇÃO : CONSTRUTORA : A L TEIXEIRA PINHEIRO - 69.374.585/0001-06							
A L TEIXEIRA PINHEIRO			900095178271		0079	2208	507
5.294,00	14.114,81	3.582,75	248,16	0,00	0,00	22.743,40	0,00
OBSERVAÇÃO : CONSTRUTORA : A L TEIXEIRA PINHEIRO - 69.374.585/0001-06							
A L TEIXEIRA PINHEIRO			900095574771		0079	2208	507
208,99	571,25	145,00	0,00	0,00	0,00	925,24	0,00
OBSERVAÇÃO : CONSTRUTORA : A L TEIXEIRA PINHEIRO - 69.374.585/0001-06							
A L TEIXEIRA PINHEIRO			900095575972		0079	2208	507
3.219,16	8.699,45	2.208,17	62,04	0,00	0,00	14.064,74	0,00
OBSERVAÇÃO : CONSTRUTORA : A L TEIXEIRA PINHEIRO - 69.374.585/0001-06							
A L TEIXEIRA PINHEIRO			900097536971		0079	2208	507
4.167,44	9.912,41	2.516,06	0,00	0,00	0,00	16.595,91	0,00
OBSERVAÇÃO : CONSTRUTORA : A L TEIXEIRA PINHEIRO - 69.374.585/0001-06							
A L TEIXEIRA PINHEIRO			900099871073		0079	2208	507
345,40	830,99	210,93	0,00	0,00	0,00	1.387,32	0,00
OBSERVAÇÃO : CONSTRUTORA : A L TEIXEIRA PINHEIRO - 69.374.585/0001-06							

RELATÓRIO ANALÍTICO DE GPS

COMPETÊNCIA: 01/2024

EMPRESA / VALORES: SEGURADOS	EMPRESA	OUTRAS ENT	INSCRIÇÃO DED FPAS	OUTRAS ENTIDADES VALOR DA RETENÇÃO	OUTRAS ENTIDADES JUROS/MULTA	COD PAGTO TOTAL	FPAS REEMBOLSO
A L TEIXEIRA PINHEIRO			900099872172		0079	2208	507
134,59	387,87	98,45	0,00	0,00	0,00	620,91	0,00
OBSERVAÇÃO : CONSTRUTORA : A L TEIXEIRA PINHEIRO - 69.374.585/0001-06							
A L TEIXEIRA PINHEIRO			900099873578		0079	2208	507
6.144,71	16.198,85	4.111,74	0,00	0,00	0,00	26.455,30	0,00
OBSERVAÇÃO : CONSTRUTORA : A L TEIXEIRA PINHEIRO - 69.374.585/0001-06							
A L TEIXEIRA PINHEIRO			900104509774		0079	2208	507
423,08	1.137,06	288,61	0,00	0,00	0,00	1.848,75	0,00
OBSERVAÇÃO : CONSTRUTORA : A L TEIXEIRA PINHEIRO - 69.374.585/0001-06							
A L TEIXEIRA PINHEIRO			900104511671		0079	2208	507
6.719,80	18.751,84	4.759,76	0,00	0,00	0,00	30.231,40	0,00
OBSERVAÇÃO : CONSTRUTORA : A L TEIXEIRA PINHEIRO - 69.374.585/0001-06							
A L TEIXEIRA PINHEIRO			900104515576		0079	2208	507
1.093,94	2.997,98	760,97	0,00	0,00	0,00	4.852,89	0,00
OBSERVAÇÃO : CONSTRUTORA : A L TEIXEIRA PINHEIRO - 69.374.585/0001-06							
A L TEIXEIRA PINHEIRO			900121741972		0079	2208	507
246,65	642,95	163,20	0,00	0,00	0,00	1.052,80	0,00
OBSERVAÇÃO : CONSTRUTORA : A L TEIXEIRA PINHEIRO - 69.374.585/0001-06							
A L TEIXEIRA PINHEIRO			900130073570		0079	2208	507
3.073,70	8.194,98	2.080,12	134,08	0,00	0,00	13.214,72	0,00
OBSERVAÇÃO : CONSTRUTORA : A L TEIXEIRA PINHEIRO - 69.374.585/0001-06							

RELATÓRIO ANALÍTICO DE GPS

COMPETÊNCIA: 01/2024

EMPRESA			INSCRIÇÃO	OUTRAS ENTIDADES		COD PAGTO	FPAS
VALORES: SEGURADOS	EMPRESA	OUTRAS ENT	DED FPAS VALOR DA RETENÇÃO		JUROS/MULTA	TOTAL	REEMBOLSO
A L TEIXEIRA PINHEIRO			900169781474		0079	2208	507
604,54	1.719,50	436,46	0,00	0,00	0,00	2.760,50	0,00

OBSERVAÇÃO : CONSTRUTORA : A L TEIXEIRA PINHEIRO - 69.374.585/0001-06

MINISTÉRIO DA FAZENDA - MF

GFIP - SEFIP 8.40 (17/10/2022) TABELAS 44.0 (25/01/2022)

DATA: 05/02/2024
HORA: 14:57:48
PÁG : 0001

COMPROVANTE DE DECLARAÇÃO DAS CONTRIBUIÇÕES A RECOLHER À PREVIDÊNCIA SOCIAL E A OUTRAS ENTIDADES E FUNDOS POR FPAS
TOMADOR

EMPRESA: A L TEIXEIRA PINHEIRO

Nº ARQUIVO: DxrBKBlVe890000-4

COMP: 01/2024 COD REC: 155 COD GPS: 2100 FPAS: 507 OUTRAS ENT: 0079 SIMPLES: 1 ALIQ RAT: 3,0 FAP: 0,95 RAT AJUSTADO: 2,85

INSCRIÇÃO: 69.374.585/0001-06

TOMADOR/OBRA: A L TEIXEIRA PINHEIRO Nº CONTROLE: HJpQYqb3hzu0000-1 INSCRIÇÃO: 69.374.585/0001-06

LOGRADOURO: ROD HUMBERTO TEIXEIRA SN CE 060 KM 367 BAIRRO: BARREIRAS CNAE PREPONDERANTE: 4211101

CIDADE: IGUATU UF: CE CEP: 63510-500 TELEFONE: 88-97045557 CNAE: 4211101

APURAÇÃO DO VALOR A RECOLHER:	507	620	744	779	TOTAL
SEGURADO					
Empregados/Avulsos	10.088,47	0,00	0,00	0,00	10.088,47
Contribuintes Individuais	155,32	0,00	0,00	0,00	155,32
EMPRESA					
Empregados/Avulsos	22.205,41	0,00	0,00	0,00	22.205,41
Contribuintes Individuais	282,40	0,00	0,00	0,00	282,40
RAT	3.164,27	0,00	0,00	0,00	3.164,27
RAT - Agentes Nocivos	0,00	0,00	0,00	0,00	0,00
Valores Pagos a Cooperativas	0,00	0,00	0,00	0,00	0,00
Adicional Cooperativas	0,00	0,00	0,00	0,00	0,00
Comercialização Produção	0,00	0,00	0,00	0,00	0,00
Evento Desportivo/Patrocínio	0,00	0,00	0,00	0,00	0,00
RECOLHIMENTO COMP ANT - VALOR INSS	0,00	0,00	0,00	0,00	0,00
(-) Retenção Lei 9.711/98	0,00	0,00	0,00	0,00	0,00
(-) Sal. Família/Sal. Maternidade	2.126,56	0,00	0,00	0,00	2.126,56
(-) Compensação	0,00	0,00	0,00	0,00	0,00
VALOR A RECOLHER - PREVIDÊNCIA SOCIAL	33.769,31	0,00	0,00	0,00	33.769,31
OUTRAS ENTIDADES	6.439,56	0,00	0,00	0,00	6.439,56
RECOLH COMP ANT - VALOR OUT ENTID	0,00	0,00	0,00	0,00	0,00
VALOR A RECOLHER - OUTRAS ENTIDADES	6.439,56	0,00	0,00	0,00	6.439,56
TOTAL A RECOLHER	40.208,87	0,00	0,00	0,00	40.208,87

(*) Os valores de retenção, salário-família/salário-maternidade e compensação demonstrados são os efetivamente abatidos.

A DECLARAÇÃO DE DADOS CONSTANTES DESTA GFIP E DO ARQUIVO SEFIP CORRESPONDENTE A CONTRIBUIÇÃO PREVIDENCIÁRIA, EQUIVALE A CONFISSÃO DE DÍVIDA DOS VALORES DELA DECORRENTES E CONSTITUI(EM)CRÉDITO(S) PASSÍVEL(IS) DE INSCRIÇÃO EM DÍVIDA ATIVA, NA AUSÊNCIA DO OPORTUNO RECOLHIMENTO OU PARCELAMENTO,E CONSEQUENTE EXECUÇÃO JUDICIAL NOS TERMOS DA LEI No 6.830/80.

O EMPREGADOR/CONTRIBUINTE, RENUNCIANDO EXPRESSAMENTE A QUALQUER CONTESTAÇÃO QUANTO AO VALOR E PROCEDÊNCIA DESTA DECLARAÇÃO/DÍVIDA, ASSUME INTEGRAL RESPONSABILIDADE PELA EXATIDÃO DO MONTANTE DECLARADO E CONFESSADO, FICANDO, ENTRETANTO, RESSALVADO A SECRETARIA DA RECEITA FEDERAL DO BRASIL O DIREITO DE APURAR, A QUALQUER TEMPO, A EXISTÊNCIA DE OUTRAS IMPORTANCIAS DEVIDAS NÃO INCLUÍDAS NESTE INSTRUMENTO, AINDA QUE RELATIVAS AO MESMO PERÍODO.

O EMPREGADOR/CONTRIBUINTE RECONHECE QUE A PRESENTE CONFISSÃO DE DÍVIDA NÃO OBRIGA A SECRETARIA DA RECEITA FEDERAL DO BRASIL A EXPEDIR DOCUMENTO COMPROBATÓRIO DA INEXISTÊNCIA DE DÉBITO, SALVO SE SEU CRÉDITO FOR GARANTIDO NA FORMA DOS ARTS. 258 E 259 DO REGULAMENTO DA PREVIDÊNCIA SOCIAL, APROVADO PELO DECRETO 3.048, DE 12/05/1999, E ALTERAÇÕES POSTERIORES.

MINISTÉRIO DA FAZENDA - MF

GFIP - SEFIP 8.40 (17/10/2022) TABELAS 44.0 (25/01/2022)

DATA: 05/02/2024

HORA: 14:57:48

COMPROVANTE DE DECLARAÇÃO DAS CONTRIBUIÇÕES A RECOLHER À PREVIDÊNCIA SOCIAL E A OUTRAS ENTIDADES E FUNDOS POR FPAS
TOMADOR

Nº ARQUIVO: DxrBKBlVe890000-4

EMPRESA: A L TEIXEIRA PINHEIRO

INSCRIÇÃO: 69.374.585/0001-06

COMP: 01/2024 COD REC: 155 COD GPS: 2208 FPAS: 507 OUTRAS ENT: 0079 SIMPLES: 1 ALIQ RAT: 3,0 FAP: 0,95 RAT AJUSTADO: 2,85

TOMADOR/OBRA: BR 230 FARIAS BRITO Nº CONTROLE: E5U1p8RRQNi0000-3 INSCRIÇÃO: 900033661078

LOGRADOURO: ROD HUMBERTO TEIXEIRA SN CE 060 KM 367 BAIRRO: BARREIRAS CNAE PREPONDERANTE: 4211101

CIDADE: IGUATU UF: CE CEP: 63510-500 TELEFONE: 88-97045557 CNAE: 4211101

APURAÇÃO DO VALOR A RECOLHER:	507	620	744	779	TOTAL
SEGURADO					
Empregados/Avulsos	493,28	0,00	0,00	0,00	493,28
Contribuintes Individuais	0,00	0,00	0,00	0,00	0,00
EMPRESA					
Empregados/Avulsos	1.125,48	0,00	0,00	0,00	1.125,48
Contribuintes Individuais	0,00	0,00	0,00	0,00	0,00
RAT	160,38	0,00	0,00	0,00	160,38
RAT - Agentes Nocivos	0,00	0,00	0,00	0,00	0,00
Valores Pagos a Cooperativas	0,00	0,00	0,00	0,00	0,00
Adicional Cooperativas	0,00	0,00	0,00	0,00	0,00
Comercialização Produção	0,00	0,00	0,00	0,00	0,00
Evento Desportivo/Patrocínio	0,00	0,00	0,00	0,00	0,00
RECOLHIMENTO COMP ANT - VALOR INSS	0,00	0,00	0,00	0,00	0,00
(-) Retenção Lei 9.711/98	0,00	0,00	0,00	0,00	0,00
(-) Sal. Família/Sal. Maternidade	0,00	0,00	0,00	0,00	0,00
(-) Compensação	0,00	0,00	0,00	0,00	0,00
VALOR A RECOLHER - PREVIDÊNCIA SOCIAL	1.779,14	0,00	0,00	0,00	1.779,14
OUTRAS ENTIDADES	326,38	0,00	0,00	0,00	326,38
RECOLH COMP ANT - VALOR OUT ENTID	0,00	0,00	0,00	0,00	0,00
VALOR A RECOLHER - OUTRAS ENTIDADES	326,38	0,00	0,00	0,00	326,38
TOTAL A RECOLHER	2.105,52	0,00	0,00	0,00	2.105,52

(*) Os valores de retenção, salário-família/salário-maternidade e compensação demonstrados são os efetivamente abatidos.

A DECLARAÇÃO DE DADOS CONSTANTES DESTA GFIP E DO ARQUIVO SEFIP CORRESPONDENTE A CONTRIBUIÇÃO PREVIDENCIÁRIA, EQUIVALE A CONFISSÃO DE DÍVIDA DOS VALORES DELA DECORRENTES E CONSTITUI(EM)CRÉDITO(S) PASSÍVEL(IS) DE INSCRIÇÃO EM DÍVIDA ATIVA, NA AUSÊNCIA DO OPORTUNO RECOLHIMENTO OU PARCELAMENTO,E CONSEQUENTE EXECUÇÃO JUDICIAL NOS TERMOS DA LEI No 6.830/80.

O EMPREGADOR/CONTRIBUINTE, RENUNCIANDO EXPRESSAMENTE A QUALQUER CONTESTAÇÃO QUANTO AO VALOR E PROCEDÊNCIA DESTA DECLARAÇÃO/DÍVIDA, ASSUME INTEGRAL RESPONSABILIDADE PELA EXATIDÃO DO MONTANTE DECLARADO E CONFESSADO, FICANDO, ENTRETANTO, RESSALVADO A SECRETARIA DA RECEITA FEDERAL DO BRASIL O DIREITO DE APURAR, A QUALQUER TEMPO, A EXISTÊNCIA DE OUTRAS IMPORTANCIAS DEVIDAS NÃO INCLUÍDAS NESTE INSTRUMENTO, AINDA QUE RELATIVAS AO MESMO PERÍODO.

O EMPREGADOR/CONTRIBUINTE RECONHECE QUE A PRESENTE CONFISSÃO DE DÍVIDA NÃO OBRIGA A SECRETARIA DA RECEITA FEDERAL DO BRASIL A EXPEDIR DOCUMENTO COMPROBATÓRIO DA INEXISTÊNCIA DE DÉBITO, SALVO SE SEU CRÉDITO FOR GARANTIDO NA FORMA DOS ARTS. 258 E 259 DO REGULAMENTO DA PREVIDÊNCIA SOCIAL, APROVADO PELO DECRETO 3.048, DE 12/05/1999, E ALTERAÇÕES POSTERIORES.

MINISTÉRIO DA FAZENDA - MF

GFIP - SEFIP 8.40 (17/10/2022) TABELAS 44.0 (25/01/2022)

DATA: 05/02/2024
HORA: 14:57:48
PÁG : 0003

COMPROVANTE DE DECLARAÇÃO DAS CONTRIBUIÇÕES A RECOLHER À PREVIDÊNCIA SOCIAL E A OUTRAS ENTIDADES E FUNDOS POR FPAS
TOMADOR

Nº ARQUIVO: DxrBKBlVe890000-4
EMPRESA: A L TEIXEIRA PINHEIRO INSCRIÇÃO: 69.374.585/0001-06
COMP: 01/2024 COD REC: 155 COD GPS: 2208 FPAS: 507 OUTRAS ENT: 0079 SIMPLES: 1 ALIQ RAT: 3,0 FAP: 0,95 RAT AJUSTADO: 2,85
TOMADOR/OBRA: CBUQ IGUATU Nº CONTROLE: LI6iVKq9pTZ0000-4 INSCRIÇÃO: 900072721472
LOGRADOURO: ROD HUMBERTO TEIXEIRA SN CE 060 KM 367 BAIRRO: BARREIRAS CNAE PREPONDERANTE: 4211101
CIDADE: IGUATU UF: CE CEP: 63510-500 TELEFONE: 88-97045557 CNAE: 4211101

APURAÇÃO DO VALOR A RECOLHER:	507	620	744	779	TOTAL
SEGURADO					
Empregados/Avulsos	267,20	0,00	0,00	0,00	267,20
Contribuintes Individuais	0,00	0,00	0,00	0,00	0,00
EMPRESA					
Empregados/Avulsos	597,01	0,00	0,00	0,00	597,01
Contribuintes Individuais	0,00	0,00	0,00	0,00	0,00
RAT	85,07	0,00	0,00	0,00	85,07
RAT - Agentes Nocivos	0,00	0,00	0,00	0,00	0,00
Valores Pagos a Cooperativas	0,00	0,00	0,00	0,00	0,00
Adicional Cooperativas	0,00	0,00	0,00	0,00	0,00
Comercialização Produção	0,00	0,00	0,00	0,00	0,00
Evento Desportivo/Patrocínio	0,00	0,00	0,00	0,00	0,00
RECOLHIMENTO COMP ANT - VALOR INSS	0,00	0,00	0,00	0,00	0,00
(-) Retenção Lei 9.711/98	0,00	0,00	0,00	0,00	0,00
(-) Sal. Família/Sal. Maternidade	0,00	0,00	0,00	0,00	0,00
(-) Compensação	0,00	0,00	0,00	0,00	0,00
VALOR A RECOLHER - PREVIDÊNCIA SOCIAL	949,28	0,00	0,00	0,00	949,28
OUTRAS ENTIDADES	173,13	0,00	0,00	0,00	173,13
RECOLH COMP ANT - VALOR OUT ENTID	0,00	0,00	0,00	0,00	0,00
VALOR A RECOLHER - OUTRAS ENTIDADES	173,13	0,00	0,00	0,00	173,13
TOTAL A RECOLHER	1.122,41	0,00	0,00	0,00	1.122,41

(*) Os valores de retenção, salário-família/salário-maternidade e compensação demonstrados são os efetivamente abatidos.

A DECLARAÇÃO DE DADOS CONSTANTES DESTA GFIP E DO ARQUIVO SEFIP CORRESPONDENTE A CONTRIBUIÇÃO PREVIDENCIÁRIA, EQUIVALE A CONFISSÃO DE DÍVIDA DOS VALORES DELA DECORRENTES E CONSTITUI(EM)CRÉDITO(S) PASSÍVEL(IS) DE INSCRIÇÃO EM DÍVIDA ATIVA, NA AUSÊNCIA DO OPORTUNO RECOLHIMENTO OU PARCELAMENTO,E CONSEQUENTE EXECUÇÃO JUDICIAL NOS TERMOS DA LEI No 6.830/80.

O EMPREGADOR/CONTRIBUINTE, RENUNCIANDO EXPRESSAMENTE A QUALQUER CONTESTAÇÃO QUANTO AO VALOR E PROCEDÊNCIA DESTA DECLARAÇÃO/DÍVIDA, ASSUME INTEGRAL RESPONSABILIDADE PELA EXATIDÃO DO MONTANTE DECLARADO E CONFESSADO, FICANDO, ENTRETANTO, RESSALVADO A SECRETARIA DA RECEITA FEDERAL DO BRASIL O DIREITO DE APURAR, A QUALQUER TEMPO, A EXISTÊNCIA DE OUTRAS IMPORTANCIAS DEVIDAS NÃO INCLUÍDAS NESTE INSTRUMENTO, AINDA QUE RELATIVAS AO MESMO PERÍODO.

O EMPREGADOR/CONTRIBUINTE RECONHECE QUE A PRESENTE CONFISSÃO DE DÍVIDA NÃO OBRIGA A SECRETARIA DA RECEITA FEDERAL DO BRASIL A EXPEDIR DOCUMENTO COMPROBATÓRIO DA INEXISTÊNCIA DE DÉBITO, SALVO SE SEU CRÉDITO FOR GARANTIDO NA FORMA DOS ARTS. 258 E 259 DO REGULAMENTO DA PREVIDÊNCIA SOCIAL, APROVADO PELO DECRETO 3.048, DE 12/05/1999, E ALTERAÇÕES POSTERIORES.

COMPROVANTE DE DECLARAÇÃO DAS CONTRIBUIÇÕES A RECOLHER À PREVIDÊNCIA SOCIAL E A OUTRAS ENTIDADES E FUNDOS POR FPAS
TOMADOR

Nº ARQUIVO: DxrBKBlVe890000-4

EMPRESA: A L TEIXEIRA PINHEIRO — INSCRIÇÃO: 69.374.585/0001-06

COMP: 01/2024 COD REC: 155 COD GPS: 2208 FPAS: 507 OUTRAS ENT: 0079 SIMPLES: 1 ALIQ RAT: 3,0 FAP: 0,95 RAT AJUSTADO: 2,85

TOMADOR/OBRA: MERCADO VARZEA ALEGRE — Nº CONTROLE: OqMakniadkL0000-6 — INSCRIÇÃO: 900075827076

LOGRADOURO: ROD HUMBERTO TEIXEIRA SN CE 060 KM 367 — BAIRRO: BARREIRAS — CNAE PREPONDERANTE: 4211101

CIDADE: IGUATU — UF: CE — CEP: 63510-500 — TELEFONE: 88-97045557 — CNAE: 4211101

APURAÇÃO DO VALOR A RECOLHER:	507	620	744	779	TOTAL
SEGURADO					
Empregados/Avulsos	424,26	0,00	0,00	0,00	424,26
Contribuintes Individuais	0,00	0,00	0,00	0,00	0,00
EMPRESA					
Empregados/Avulsos	1.064,00	0,00	0,00	0,00	1.064,00
Contribuintes Individuais	0,00	0,00	0,00	0,00	0,00
RAT	151,62	0,00	0,00	0,00	151,62
RAT - Agentes Nocivos	0,00	0,00	0,00	0,00	0,00
Valores Pagos a Cooperativas	0,00	0,00	0,00	0,00	0,00
Adicional Cooperativas	0,00	0,00	0,00	0,00	0,00
Comercialização Produção	0,00	0,00	0,00	0,00	0,00
Evento Desportivo/Patrocínio	0,00	0,00	0,00	0,00	0,00
RECOLHIMENTO COMP ANT - VALOR INSS	0,00	0,00	0,00	0,00	0,00
(-) Retenção Lei 9.711/98	0,00	0,00	0,00	0,00	0,00
(-) Sal. Família/Sal. Maternidade	0,00	0,00	0,00	0,00	0,00
(-) Compensação	0,00	0,00	0,00	0,00	0,00
VALOR A RECOLHER - PREVIDÊNCIA SOCIAL	1.639,88	0,00	0,00	0,00	1.639,88
OUTRAS ENTIDADES	308,56	0,00	0,00	0,00	308,56
RECOLH COMP ANT - VALOR OUT ENTID	0,00	0,00	0,00	0,00	0,00
VALOR A RECOLHER - OUTRAS ENTIDADES	308,56	0,00	0,00	0,00	308,56
TOTAL A RECOLHER	1.948,44	0,00	0,00	0,00	1.948,44

(*) Os valores de retenção, salário-família/salário-maternidade e compensação demonstrados são os efetivamente abatidos.

A DECLARAÇÃO DE DADOS CONSTANTES DESTA GFIP E DO ARQUIVO SEFIP CORRESPONDENTE A CONTRIBUIÇÃO PREVIDENCIÁRIA, EQUIVALE A CONFISSÃO DE DÍVIDA DOS VALORES DELA DECORRENTES E CONSTITUI(EM)CRÉDITO(S) PASSÍVEL(IS) DE INSCRIÇÃO EM DÍVIDA ATIVA, NA AUSÊNCIA DO OPORTUNO RECOLHIMENTO OU PARCELAMENTO,E CONSEQUENTE EXECUÇÃO JUDICIAL NOS TERMOS DA LEI No 6.830/80.

O EMPREGADOR/CONTRIBUINTE, RENUNCIANDO EXPRESSAMENTE A QUALQUER CONTESTAÇÃO QUANTO AO VALOR E PROCEDÊNCIA DESTA DECLARAÇÃO/DÍVIDA, ASSUME INTEGRAL RESPONSABILIDADE PELA EXATIDÃO DO MONTANTE DECLARADO E CONFESSADO, FICANDO, ENTRETANTO, RESSALVADO A SECRETARIA DA RECEITA FEDERAL DO BRASIL O DIREITO DE APURAR, A QUALQUER TEMPO, A EXISTÊNCIA DE OUTRAS IMPORTANCIAS DEVIDAS NÃO INCLUÍDAS NESTE INSTRUMENTO, AINDA QUE RELATIVAS AO MESMO PERÍODO.

O EMPREGADOR/CONTRIBUINTE RECONHECE QUE A PRESENTE CONFISSÃO DE DÍVIDA NÃO OBRIGA A SECRETARIA DA RECEITA FEDERAL DO BRASIL A EXPEDIR DOCUMENTO COMPROBATÓRIO DA INEXISTÊNCIA DE DÉBITO, SALVO SE SEU CRÉDITO FOR GARANTIDO NA FORMA DOS ARTS. 258 E 259 DO REGULAMENTO DA PREVIDÊNCIA SOCIAL, APROVADO PELO DECRETO 3.048, DE 12/05/1999, E ALTERAÇÕES POSTERIORES.

MINISTÉRIO DA FAZENDA - MF

GFIP - SEFIP 8.40 (17/10/2022) TABELAS 44.0 (25/01/2022)

DATA: 05/02/2024
HORA: 14:57:48
PÁG : 0005

COMPROVANTE DE DECLARAÇÃO DAS CONTRIBUIÇÕES A RECOLHER À PREVIDÊNCIA SOCIAL E A OUTRAS ENTIDADES E FUNDOS POR FPAS
TOMADOR

EMPRESA: A L TEIXEIRA PINHEIRO — Nº ARQUIVO: DxrBKBlVe890000-4

COMP: 01/2024 COD REC: 155 COD GPS: 2208 FPAS: 507 OUTRAS ENT: 0079 SIMPLES: 1 ALIQ RAT: 3,0 FAP: 0,95 RAT AJUSTADO: 2,85

TOMADOR/OBRA: RODOVIA BR 222 — Nº CONTROLE: DV0tZSxUbXr0000-1 — INSCRIÇÃO: 900075866779

LOGRADOURO: ROD HUMBERTO TEIXEIRA SN CE 060 KM 367 — BAIRRO: BARREIRAS — CNAE PREPONDERANTE: 4211101

CIDADE: IGUATU UF: CE — CEP: 63510-500 — TELEFONE: 88-97045557 — CNAE: 4211101

APURAÇÃO DO VALOR A RECOLHER:	507	620	744	779	TOTAL
SEGURADO					
Empregados/Avulsos	309,24	0,00	0,00	0,00	309,24
Contribuintes Individuais	0,00	0,00	0,00	0,00	0,00
EMPRESA					
Empregados/Avulsos	768,00	0,00	0,00	0,00	768,00
Contribuintes Individuais	0,00	0,00	0,00	0,00	0,00
RAT	109,44	0,00	0,00	0,00	109,44
RAT - Agentes Nocivos	0,00	0,00	0,00	0,00	0,00
Valores Pagos a Cooperativas	0,00	0,00	0,00	0,00	0,00
Adicional Cooperativas	0,00	0,00	0,00	0,00	0,00
Comercialização Produção	0,00	0,00	0,00	0,00	0,00
Evento Desportivo/Patrocínio	0,00	0,00	0,00	0,00	0,00
RECOLHIMENTO COMP ANT - VALOR INSS	0,00	0,00	0,00	0,00	0,00
(-) Retenção Lei 9.711/98	0,00	0,00	0,00	0,00	0,00
(-) Sal. Família/Sal. Maternidade	0,00	0,00	0,00	0,00	0,00
(-) Compensação	0,00	0,00	0,00	0,00	0,00
VALOR A RECOLHER - PREVIDÊNCIA SOCIAL	1.186,68	0,00	0,00	0,00	1.186,68
OUTRAS ENTIDADES	222,72	0,00	0,00	0,00	222,72
RECOLH COMP ANT - VALOR OUT ENTID	0,00	0,00	0,00	0,00	0,00
VALOR A RECOLHER - OUTRAS ENTIDADES	222,72	0,00	0,00	0,00	222,72
TOTAL A RECOLHER	1.409,40	0,00	0,00	0,00	1.409,40

(*) Os valores de retenção, salário-família/salário-maternidade e compensação demonstrados são os efetivamente abatidos.

A DECLARAÇÃO DE DADOS CONSTANTES DESTA GFIP E DO ARQUIVO SEFIP CORRESPONDENTE A CONTRIBUIÇÃO PREVIDENCIÁRIA, EQUIVALE A CONFISSÃO DE DÍVIDA DOS VALORES DELA DECORRENTES E CONSTITUI(EM)CRÉDITO(S) PASSÍVEL(IS) DE INSCRIÇÃO EM DÍVIDA ATIVA, NA AUSÊNCIA DO OPORTUNO RECOLHIMENTO OU PARCELAMENTO,E CONSEQUENTE EXECUÇÃO JUDICIAL NOS TERMOS DA LEI No 6.830/80.

O EMPREGADOR/CONTRIBUINTE, RENUNCIANDO EXPRESSAMENTE A QUALQUER CONTESTAÇÃO QUANTO AO VALOR E PROCEDÊNCIA DESTA DECLARAÇÃO/DÍVIDA, ASSUME INTEGRAL RESPONSABILIDADE PELA EXATIDÃO DO MONTANTE DECLARADO E CONFESSADO, FICANDO, ENTRETANTO, RESSALVADO A SECRETARIA DA RECEITA FEDERAL DO BRASIL O DIREITO DE APURAR, A QUALQUER TEMPO, A EXISTÊNCIA DE OUTRAS IMPORTANCIAS DEVIDAS NÃO INCLUÍDAS NESTE INSTRUMENTO, AINDA QUE RELATIVAS AO MESMO PERÍODO.

O EMPREGADOR/CONTRIBUINTE RECONHECE QUE A PRESENTE CONFISSÃO DE DÍVIDA NÃO OBRIGA A SECRETARIA DA RECEITA FEDERAL DO BRASIL A EXPEDIR DOCUMENTO COMPROBATÓRIO DA INEXISTÊNCIA DE DÉBITO, SALVO SE SEU CRÉDITO FOR GARANTIDO NA FORMA DOS ARTS. 258 E 259 DO REGULAMENTO DA PREVIDÊNCIA SOCIAL, APROVADO PELO DECRETO 3.048, DE 12/05/1999, E ALTERAÇÕES POSTERIORES.

COMPROVANTE DE DECLARAÇÃO DAS CONTRIBUIÇÕES A RECOLHER À PREVIDÊNCIA SOCIAL E A OUTRAS ENTIDADES E FUNDOS POR FPAS
TOMADOR

Nº ARQUIVO: DxrBKBlVe890000-4

EMPRESA: A L TEIXEIRA PINHEIRO — INSCRIÇÃO: 69.374.585/0001-06

COMP: 01/2024 COD REC: 155 COD GPS: 2208 FPAS: 507 OUTRAS ENT: 0079 SIMPLES: 1 ALIQ RAT: 3,0 FAP: 0,95 RAT AJUSTADO: 2,85

TOMADOR/OBRA: RODOVIA BR 226 — Nº CONTROLE: HRcf2I65KOs0000-3 — INSCRIÇÃO: 900075883673

LOGRADOURO: ROD HUMBERTO TEIXEIRA SN CE 060 KM 367 — BAIRRO: BARREIRAS — CNAE PREPONDERANTE: 4211101

CIDADE: IGUATU — UF: CE — CEP: 63510-500 — TELEFONE: 88-97045557 — CNAE: 4211101

APURAÇÃO DO VALOR A RECOLHER:	507	620	744	779	TOTAL
SEGURADO					
Empregados/Avulsos	1.576,65	0,00	0,00	0,00	1.576,65
Contribuintes Individuais	0,00	0,00	0,00	0,00	0,00
EMPRESA					
Empregados/Avulsos	4.427,53	0,00	0,00	0,00	4.427,53
Contribuintes Individuais	0,00	0,00	0,00	0,00	0,00
RAT	630,92	0,00	0,00	0,00	630,92
RAT - Agentes Nocivos	0,00	0,00	0,00	0,00	0,00
Valores Pagos a Cooperativas	0,00	0,00	0,00	0,00	0,00
Adicional Cooperativas	0,00	0,00	0,00	0,00	0,00
Comercialização Produção	0,00	0,00	0,00	0,00	0,00
Evento Desportivo/Patrocínio	0,00	0,00	0,00	0,00	0,00
RECOLHIMENTO COMP ANT - VALOR INSS	0,00	0,00	0,00	0,00	0,00
(-) Retenção Lei 9.711/98	0,00	0,00	0,00	0,00	0,00
(-) Sal. Família/Sal. Maternidade	62,04	0,00	0,00	0,00	62,04
(-) Compensação	0,00	0,00	0,00	0,00	0,00
VALOR A RECOLHER - PREVIDÊNCIA SOCIAL	6.573,06	0,00	0,00	0,00	6.573,06
OUTRAS ENTIDADES	1.283,98	0,00	0,00	0,00	1.283,98
RECOLH COMP ANT - VALOR OUT ENTID	0,00	0,00	0,00	0,00	0,00
VALOR A RECOLHER - OUTRAS ENTIDADES	1.283,98	0,00	0,00	0,00	1.283,98
TOTAL A RECOLHER	7.857,04	0,00	0,00	0,00	7.857,04

(*) Os valores de retenção, salário-família/salário-maternidade e compensação demonstrados são os efetivamente abatidos.

A DECLARAÇÃO DE DADOS CONSTANTES DESTA GFIP E DO ARQUIVO SEFIP CORRESPONDENTE A CONTRIBUIÇÃO PREVIDENCIÁRIA, EQUIVALE A CONFISSÃO DE DÍVIDA DOS VALORES DELA DECORRENTES E CONSTITUI(EM)CRÉDITO(S) PASSÍVEL(IS) DE INSCRIÇÃO EM DÍVIDA ATIVA, NA AUSÊNCIA DO OPORTUNO RECOLHIMENTO OU PARCELAMENTO,E CONSEQUENTE EXECUÇÃO JUDICIAL NOS TERMOS DA LEI No 6.830/80.

O EMPREGADOR/CONTRIBUINTE, RENUNCIANDO EXPRESSAMENTE A QUALQUER CONTESTAÇÃO QUANTO AO VALOR E PROCEDÊNCIA DESTA DECLARAÇÃO/DÍVIDA, ASSUME INTEGRAL RESPONSABILIDADE PELA EXATIDÃO DO MONTANTE DECLARADO E CONFESSADO, FICANDO, ENTRETANTO, RESSALVADO A SECRETARIA DA RECEITA FEDERAL DO BRASIL O DIREITO DE APURAR, A QUALQUER TEMPO, A EXISTÊNCIA DE OUTRAS IMPORTANCIAS DEVIDAS NÃO INCLUÍDAS NESTE INSTRUMENTO, AINDA QUE RELATIVAS AO MESMO PERÍODO.

O EMPREGADOR/CONTRIBUINTE RECONHECE QUE A PRESENTE CONFISSÃO DE DÍVIDA NÃO OBRIGA A SECRETARIA DA RECEITA FEDERAL DO BRASIL A EXPEDIR DOCUMENTO COMPROBATÓRIO DA INEXISTÊNCIA DE DÉBITO, SALVO SE SEU CRÉDITO FOR GARANTIDO NA FORMA DOS ARTS. 258 E 259 DO REGULAMENTO DA PREVIDÊNCIA SOCIAL, APROVADO PELO DECRETO 3.048, DE 12/05/1999, E ALTERAÇÕES POSTERIORES.

MINISTÉRIO DA FAZENDA - MF

GFIP - SEFIP 8.40 (17/10/2022) TABELAS 44.0 (25/01/2022)

DATA: 05/02/2024
HORA: 14:57:48
PÁG : 0007

COMPROVANTE DE DECLARAÇÃO DAS CONTRIBUIÇÕES A RECOLHER À PREVIDÊNCIA SOCIAL E A OUTRAS ENTIDADES E FUNDOS POR FPAS
TOMADOR

EMPRESA: A L TEIXEIRA PINHEIRO — Nº ARQUIVO: DxrBKBlVe890000-4

COMP: 01/2024 COD REC: 155 COD GPS: 2208 FPAS: 507 OUTRAS ENT: 0079 SIMPLES: 1 ALIQ RAT: 3,0 FAP: 0,95 RAT AJUSTADO: 2,85

TOMADOR/OBRA: RODOVIA BR 020 CARRAPATEIRAS KM 10320 — Nº CONTROLE: ArjP3zAusYa0000-8 — INSCRIÇÃO: 900082021577

LOGRADOURO: ROD HUMBERTO TEIXEIRA SN CE 060 KM 367 — BAIRRO: BARREIRAS — CNAE PREPONDERANTE: 4211101

CIDADE: IGUATU UF: CE — CEP: 63510-500 — TELEFONE: 88-97045557 — CNAE: 4211101

APURAÇÃO DO VALOR A RECOLHER:	507	620	744	779	TOTAL
SEGURADO					
Empregados/Avulsos	302,27	0,00	0,00	0,00	302,27
Contribuintes Individuais	0,00	0,00	0,00	0,00	0,00
EMPRESA					
Empregados/Avulsos	752,52	0,00	0,00	0,00	752,52
Contribuintes Individuais	0,00	0,00	0,00	0,00	0,00
RAT	107,23	0,00	0,00	0,00	107,23
RAT - Agentes Nocivos	0,00	0,00	0,00	0,00	0,00
Valores Pagos a Cooperativas	0,00	0,00	0,00	0,00	0,00
Adicional Cooperativas	0,00	0,00	0,00	0,00	0,00
Comercialização Produção	0,00	0,00	0,00	0,00	0,00
Evento Desportivo/Patrocínio	0,00	0,00	0,00	0,00	0,00
RECOLHIMENTO COMP ANT - VALOR INSS	0,00	0,00	0,00	0,00	0,00
(-) Retenção Lei 9.711/98	0,00	0,00	0,00	0,00	0,00
(-) Sal. Família/Sal. Maternidade	0,00	0,00	0,00	0,00	0,00
(-) Compensação	0,00	0,00	0,00	0,00	0,00
VALOR A RECOLHER - PREVIDÊNCIA SOCIAL	1.162,02	0,00	0,00	0,00	1.162,02
OUTRAS ENTIDADES	218,23	0,00	0,00	0,00	218,23
RECOLH COMP ANT - VALOR OUT ENTID	0,00	0,00	0,00	0,00	0,00
VALOR A RECOLHER - OUTRAS ENTIDADES	218,23	0,00	0,00	0,00	218,23
TOTAL A RECOLHER	1.380,25	0,00	0,00	0,00	1.380,25

(*) Os valores de retenção, salário-família/salário-maternidade e compensação demonstrados são os efetivamente abatidos.

A DECLARAÇÃO DE DADOS CONSTANTES DESTA GFIP E DO ARQUIVO SEFIP CORRESPONDENTE A CONTRIBUIÇÃO PREVIDENCIÁRIA, EQUIVALE A CONFISSÃO DE DÍVIDA DOS VALORES DELA DECORRENTES E CONSTITUI(EM)CRÉDITO(S) PASSÍVEL(IS) DE INSCRIÇÃO EM DÍVIDA ATIVA, NA AUSÊNCIA DO OPORTUNO RECOLHIMENTO OU PARCELAMENTO,E CONSEQUENTE EXECUÇÃO JUDICIAL NOS TERMOS DA LEI No 6.830/80.

O EMPREGADOR/CONTRIBUINTE, RENUNCIANDO EXPRESSAMENTE A QUALQUER CONTESTAÇÃO QUANTO AO VALOR E PROCEDÊNCIA DESTA DECLARAÇÃO/DÍVIDA, ASSUME INTEGRAL RESPONSABILIDADE PELA EXATIDÃO DO MONTANTE DECLARADO E CONFESSADO, FICANDO, ENTRETANTO, RESSALVADO A SECRETARIA DA RECEITA FEDERAL DO BRASIL O DIREITO DE APURAR, A QUALQUER TEMPO, A EXISTÊNCIA DE OUTRAS IMPORTANCIAS DEVIDAS NÃO INCLUÍDAS NESTE INSTRUMENTO, AINDA QUE RELATIVAS AO MESMO PERÍODO.

O EMPREGADOR/CONTRIBUINTE RECONHECE QUE A PRESENTE CONFISSÃO DE DÍVIDA NÃO OBRIGA A SECRETARIA DA RECEITA FEDERAL DO BRASIL A EXPEDIR DOCUMENTO COMPROBATÓRIO DA INEXISTÊNCIA DE DÉBITO, SALVO SE SEU CRÉDITO FOR GARANTIDO NA FORMA DOS ARTS. 258 E 259 DO REGULAMENTO DA PREVIDÊNCIA SOCIAL, APROVADO PELO DECRETO 3.048, DE 12/05/1999, E ALTERAÇÕES POSTERIORES.

COMPROVANTE DE DECLARAÇÃO DAS CONTRIBUIÇÕES A RECOLHER À PREVIDÊNCIA SOCIAL E A OUTRAS ENTIDADES E FUNDOS POR FPAS
TOMADOR

Nº ARQUIVO: DxrBKBlVe890000-4

EMPRESA: A L TEIXEIRA PINHEIRO — INSCRIÇÃO: 69.374.585/0001-06

COMP: 01/2024 COD REC: 155 COD GPS: 2208 FPAS: 507 OUTRAS ENT: 0079 SIMPLES: 1 ALIQ RAT: 3,0 FAP: 0,95 RAT AJUSTADO: 2,85

TOMADOR/OBRA: RODOVIA BR 020 CARRAPATEIRAS KM 20320 — Nº CONTROLE: HGe0ReLXYI50000-0 — INSCRIÇÃO: 900082023775

LOGRADOURO: ROD HUMBERTO TEIXEIRA SN CE 060 KM 367 — BAIRRO: BARREIRAS — CNAE PREPONDERANTE: 4211101

CIDADE: IGUATU — UF: CE — CEP: 63510-500 — TELEFONE: 88-97045557 — CNAE: 4211101

APURAÇÃO DO VALOR A RECOLHER:	507	620	744	779	TOTAL
SEGURADO					
Empregados/Avulsos	966,38	0,00	0,00	0,00	966,38
Contribuintes Individuais	0,00	0,00	0,00	0,00	0,00
EMPRESA					
Empregados/Avulsos	2.251,22	0,00	0,00	0,00	2.251,22
Contribuintes Individuais	0,00	0,00	0,00	0,00	0,00
RAT	320,79	0,00	0,00	0,00	320,79
RAT - Agentes Nocivos	0,00	0,00	0,00	0,00	0,00
Valores Pagos a Cooperativas	0,00	0,00	0,00	0,00	0,00
Adicional Cooperativas	0,00	0,00	0,00	0,00	0,00
Comercialização Produção	0,00	0,00	0,00	0,00	0,00
Evento Desportivo/Patrocínio	0,00	0,00	0,00	0,00	0,00
RECOLHIMENTO COMP ANT - VALOR INSS	0,00	0,00	0,00	0,00	0,00
(-) Retenção Lei 9.711/98	0,00	0,00	0,00	0,00	0,00
(-) Sal. Família/Sal. Maternidade	0,00	0,00	0,00	0,00	0,00
(-) Compensação	0,00	0,00	0,00	0,00	0,00
VALOR A RECOLHER - PREVIDÊNCIA SOCIAL	3.538,39	0,00	0,00	0,00	3.538,39
OUTRAS ENTIDADES	652,85	0,00	0,00	0,00	652,85
RECOLH COMP ANT - VALOR OUT ENTID	0,00	0,00	0,00	0,00	0,00
VALOR A RECOLHER - OUTRAS ENTIDADES	652,85	0,00	0,00	0,00	652,85
TOTAL A RECOLHER	4.191,24	0,00	0,00	0,00	4.191,24

(*) Os valores de retenção, salário-família/salário-maternidade e compensação demonstrados são os efetivamente abatidos.

A DECLARAÇÃO DE DADOS CONSTANTES DESTA GFIP E DO ARQUIVO SEFIP CORRESPONDENTE A CONTRIBUIÇÃO PREVIDENCIÁRIA, EQUIVALE A CONFISSÃO DE DÍVIDA DOS VALORES DELA DECORRENTES E CONSTITUI(EM)CRÉDITO(S) PASSÍVEL(IS) DE INSCRIÇÃO EM DÍVIDA ATIVA, NA AUSÊNCIA DO OPORTUNO RECOLHIMENTO OU PARCELAMENTO,E CONSEQUENTE EXECUÇÃO JUDICIAL NOS TERMOS DA LEI No 6.830/80.

O EMPREGADOR/CONTRIBUINTE, RENUNCIANDO EXPRESSAMENTE A QUALQUER CONTESTAÇÃO QUANTO AO VALOR E PROCEDÊNCIA DESTA DECLARAÇÃO/DÍVIDA, ASSUME INTEGRAL RESPONSABILIDADE PELA EXATIDÃO DO MONTANTE DECLARADO E CONFESSADO, FICANDO, ENTRETANTO, RESSALVADO A SECRETARIA DA RECEITA FEDERAL DO BRASIL O DIREITO DE APURAR, A QUALQUER TEMPO, A EXISTÊNCIA DE OUTRAS IMPORTANCIAS DEVIDAS NÃO INCLUÍDAS NESTE INSTRUMENTO, AINDA QUE RELATIVAS AO MESMO PERÍODO.

O EMPREGADOR/CONTRIBUINTE RECONHECE QUE A PRESENTE CONFISSÃO DE DÍVIDA NÃO OBRIGA A SECRETARIA DA RECEITA FEDERAL DO BRASIL A EXPEDIR DOCUMENTO COMPROBATÓRIO DA INEXISTÊNCIA DE DÉBITO, SALVO SE SEU CRÉDITO FOR GARANTIDO NA FORMA DOS ARTS. 258 E 259 DO REGULAMENTO DA PREVIDÊNCIA SOCIAL, APROVADO PELO DECRETO 3.048, DE 12/05/1999, E ALTERAÇÕES POSTERIORES.

MINISTÉRIO DA FAZENDA - MF

GFIP - SEFIP 8.40 (17/10/2022) TABELAS 44.0 (25/01/2022)

DATA: 05/02/2024
HORA: 14:57:48
PÁG : 0009

COMPROVANTE DE DECLARAÇÃO DAS CONTRIBUIÇÕES A RECOLHER À PREVIDÊNCIA SOCIAL E A OUTRAS ENTIDADES E FUNDOS POR FPAS
TOMADOR

EMPRESA: A L TEIXEIRA PINHEIRO
N° ARQUIVO: DxrBKBlVe890000-4
COMP: 01/2024 COD REC: 155 COD GPS: 2208 FPAS: 507 OUTRAS ENT: 0079 SIMPLES: 1 ALIQ RAT: 3,0 FAP: 0,95 RAT AJUSTADO: 2,85
INSCRIÇÃO: 69.374.585/0001-06
TOMADOR/OBRA: OBRA PUXINANA N° CONTROLE: PTMw0vhs3qw0000-0 INSCRIÇÃO: 900086411079
LOGRADOURO: ROD HUMBERTO TEIXEIRA SN CE 060 KM 367 BAIRRO: BARREIRAS CNAE PREPONDERANTE: 4211101
CIDADE: IGUATU UF: CE CEP: 63510-500 TELEFONE: 88-97045557 CNAE: 4211101

APURAÇÃO DO VALOR A RECOLHER:	507	620	744	779	TOTAL
SEGURADO					
Empregados/Avulsos	2.349,84	0,00	0,00	0,00	2.349,84
Contribuintes Individuais	0,00	0,00	0,00	0,00	0,00
EMPRESA					
Empregados/Avulsos	5.215,33	0,00	0,00	0,00	5.215,33
Contribuintes Individuais	0,00	0,00	0,00	0,00	0,00
RAT	743,18	0,00	0,00	0,00	743,18
RAT - Agentes Nocivos	0,00	0,00	0,00	0,00	0,00
Valores Pagos a Cooperativas	0,00	0,00	0,00	0,00	0,00
Adicional Cooperativas	0,00	0,00	0,00	0,00	0,00
Comercialização Produção	0,00	0,00	0,00	0,00	0,00
Evento Desportivo/Patrocínio	0,00	0,00	0,00	0,00	0,00
RECOLHIMENTO COMP ANT - VALOR INSS	0,00	0,00	0,00	0,00	0,00
(-) Retenção Lei 9.711/98	0,00	0,00	0,00	0,00	0,00
(-) Sal. Família/Sal. Maternidade	62,04	0,00	0,00	0,00	62,04
(-) Compensação	0,00	0,00	0,00	0,00	0,00
VALOR A RECOLHER - PREVIDÊNCIA SOCIAL	8.246,31	0,00	0,00	0,00	8.246,31
OUTRAS ENTIDADES	1.512,44	0,00	0,00	0,00	1.512,44
RECOLH COMP ANT - VALOR OUT ENTID	0,00	0,00	0,00	0,00	0,00
VALOR A RECOLHER - OUTRAS ENTIDADES	1.512,44	0,00	0,00	0,00	1.512,44
TOTAL A RECOLHER	9.758,75	0,00	0,00	0,00	9.758,75

(*) Os valores de retenção, salário-família/salário-maternidade e compensação demonstrados são os efetivamente abatidos.

A DECLARAÇÃO DE DADOS CONSTANTES DESTA GFIP E DO ARQUIVO SEFIP CORRESPONDENTE A CONTRIBUIÇÃO PREVIDENCIÁRIA, EQUIVALE A CONFISSÃO DE DÍVIDA DOS VALORES DELA DECORRENTES E CONSTITUI(EM)CRÉDITO(S) PASSÍVEL(IS) DE INSCRIÇÃO EM DÍVIDA ATIVA, NA AUSÊNCIA DO OPORTUNO RECOLHIMENTO OU PARCELAMENTO,E CONSEQUENTE EXECUÇÃO JUDICIAL NOS TERMOS DA LEI No 6.830/80.

O EMPREGADOR/CONTRIBUINTE, RENUNCIANDO EXPRESSAMENTE A QUALQUER CONTESTAÇÃO QUANTO AO VALOR E PROCEDÊNCIA DESTA DECLARAÇÃO/DÍVIDA, ASSUME INTEGRAL RESPONSABILIDADE PELA EXATIDÃO DO MONTANTE DECLARADO E CONFESSADO, FICANDO, ENTRETANTO, RESSALVADO A SECRETARIA DA RECEITA FEDERAL DO BRASIL O DIREITO DE APURAR, A QUALQUER TEMPO, A EXISTÊNCIA DE OUTRAS IMPORTANCIAS DEVIDAS NÃO INCLUÍDAS NESTE INSTRUMENTO, AINDA QUE RELATIVAS AO MESMO PERÍODO.

O EMPREGADOR/CONTRIBUINTE RECONHECE QUE A PRESENTE CONFISSÃO DE DÍVIDA NÃO OBRIGA A SECRETARIA DA RECEITA FEDERAL DO BRASIL A EXPEDIR DOCUMENTO COMPROBATÓRIO DA INEXISTÊNCIA DE DÉBITO, SALVO SE SEU CRÉDITO FOR GARANTIDO NA FORMA DOS ARTS. 258 E 259 DO REGULAMENTO DA PREVIDÊNCIA SOCIAL, APROVADO PELO DECRETO 3.048, DE 12/05/1999, E ALTERAÇÕES POSTERIORES.

COMPROVANTE DE DECLARAÇÃO DAS CONTRIBUIÇÕES A RECOLHER À PREVIDÊNCIA SOCIAL E A OUTRAS ENTIDADES E FUNDOS POR FPAS
TOMADOR

Nº ARQUIVO: DxrBKBlVe890000-4

EMPRESA: A L TEIXEIRA PINHEIRO — INSCRIÇÃO: 69.374.585/0001-06

COMP: 01/2024 COD REC: 155 COD GPS: 2208 FPAS: 507 OUTRAS ENT: 0079 SIMPLES: 1 ALIQ RAT: 3,0 FAP: 0,95 RAT AJUSTADO: 2,85

TOMADOR/OBRA: PERIMETRAL — Nº CONTROLE: AhXVE3HZTEQ0000-0 — INSCRIÇÃO: 900095178271

LOGRADOURO: ROD HUMBERTO TEIXEIRA SN CE 060 KM 367 — BAIRRO: BARREIRAS — CNAE PREPONDERANTE: 4211101

CIDADE: IGUATU UF: CE — CEP: 63510-500 — TELEFONE: 88-97045557 — CNAE: 4211101

APURAÇÃO DO VALOR A RECOLHER:	507	620	744	779	TOTAL
SEGURADO					
Empregados/Avulsos	5.294,00	0,00	0,00	0,00	5.294,00
Contribuintes Individuais	0,00	0,00	0,00	0,00	0,00
EMPRESA					
Empregados/Avulsos	12.354,32	0,00	0,00	0,00	12.354,32
Contribuintes Individuais	0,00	0,00	0,00	0,00	0,00
RAT	1.760,49	0,00	0,00	0,00	1.760,49
RAT - Agentes Nocivos	0,00	0,00	0,00	0,00	0,00
Valores Pagos a Cooperativas	0,00	0,00	0,00	0,00	0,00
Adicional Cooperativas	0,00	0,00	0,00	0,00	0,00
Comercialização Produção	0,00	0,00	0,00	0,00	0,00
Evento Desportivo/Patrocínio	0,00	0,00	0,00	0,00	0,00
RECOLHIMENTO COMP ANT - VALOR INSS	0,00	0,00	0,00	0,00	0,00
(-) Retenção Lei 9.711/98	0,00	0,00	0,00	0,00	0,00
(-) Sal. Família/Sal. Maternidade	248,16	0,00	0,00	0,00	248,16
(-) Compensação	0,00	0,00	0,00	0,00	0,00
VALOR A RECOLHER - PREVIDÊNCIA SOCIAL	19.160,65	0,00	0,00	0,00	19.160,65
OUTRAS ENTIDADES	3.582,75	0,00	0,00	0,00	3.582,75
RECOLH COMP ANT - VALOR OUT ENTID	0,00	0,00	0,00	0,00	0,00
VALOR A RECOLHER - OUTRAS ENTIDADES	3.582,75	0,00	0,00	0,00	3.582,75
TOTAL A RECOLHER	22.743,40	0,00	0,00	0,00	22.743,40

(*) Os valores de retenção, salário-família/salário-maternidade e compensação demonstrados são os efetivamente abatidos.

A DECLARAÇÃO DE DADOS CONSTANTES DESTA GFIP E DO ARQUIVO SEFIP CORRESPONDENTE A CONTRIBUIÇÃO PREVIDENCIÁRIA, EQUIVALE A CONFISSÃO DE DÍVIDA DOS VALORES DELA DECORRENTES E CONSTITUI(EM)CRÉDITO(S) PASSÍVEL(IS) DE INSCRIÇÃO EM DÍVIDA ATIVA, NA AUSÊNCIA DO OPORTUNO RECOLHIMENTO OU PARCELAMENTO,E CONSEQUENTE EXECUÇÃO JUDICIAL NOS TERMOS DA LEI No 6.830/80.

O EMPREGADOR/CONTRIBUINTE, RENUNCIANDO EXPRESSAMENTE A QUALQUER CONTESTAÇÃO QUANTO AO VALOR E PROCEDÊNCIA DESTA DECLARAÇÃO/DÍVIDA, ASSUME INTEGRAL RESPONSABILIDADE PELA EXATIDÃO DO MONTANTE DECLARADO E CONFESSADO, FICANDO, ENTRETANTO, RESSALVADO A SECRETARIA DA RECEITA FEDERAL DO BRASIL O DIREITO DE APURAR, A QUALQUER TEMPO, A EXISTÊNCIA DE OUTRAS IMPORTANCIAS DEVIDAS NÃO INCLUÍDAS NESTE INSTRUMENTO, AINDA QUE RELATIVAS AO MESMO PERÍODO.

O EMPREGADOR/CONTRIBUINTE RECONHECE QUE A PRESENTE CONFISSÃO DE DÍVIDA NÃO OBRIGA A SECRETARIA DA RECEITA FEDERAL DO BRASIL A EXPEDIR DOCUMENTO COMPROBATÓRIO DA INEXISTÊNCIA DE DÉBITO, SALVO SE SEU CRÉDITO FOR GARANTIDO NA FORMA DOS ARTS. 258 E 259 DO REGULAMENTO DA PREVIDÊNCIA SOCIAL, APROVADO PELO DECRETO 3.048, DE 12/05/1999, E ALTERAÇÕES POSTERIORES.

MINISTÉRIO DA FAZENDA - MF

GFIP - SEFIP 8.40 (17/10/2022) TABELAS 44.0 (25/01/2022)

DATA: 05/02/2024
HORA: 14:57:48
PÁG : 0011

COMPROVANTE DE DECLARAÇÃO DAS CONTRIBUIÇÕES A RECOLHER À PREVIDÊNCIA SOCIAL E A OUTRAS ENTIDADES E FUNDOS POR FPAS
TOMADOR

EMPRESA: A L TEIXEIRA PINHEIRO
Nº ARQUIVO: DxrBKBlVe890000-4
COMP: 01/2024 COD REC: 155 COD GPS: 2208 FPAS: 507 OUTRAS ENT: 0079 SIMPLES: 1 ALIQ RAT: 3,0 FAP: 0,95 RAT AJUSTADO: 2,85
INSCRIÇÃO: 69.374.585/0001-06
TOMADOR/OBRA: BR 116 CASTANHAO Nº CONTROLE: FP6e5TsvuE90000-9 INSCRIÇÃO: 900095574771
LOGRADOURO: ROD HUMBERTO TEIXEIRA SN CE 060 KM 367 BAIRRO: BARREIRAS CNAE PREPONDERANTE: 4211101
CIDADE: IGUATU UF: CE CEP: 63510-500 TELEFONE: 88-97045557 CNAE: 4211101

APURAÇÃO DO VALOR A RECOLHER:	507	620	744	779	TOTAL
SEGURADO					
Empregados/Avulsos	208,99	0,00	0,00	0,00	208,99
Contribuintes Individuais	0,00	0,00	0,00	0,00	0,00
EMPRESA					
Empregados/Avulsos	500,00	0,00	0,00	0,00	500,00
Contribuintes Individuais	0,00	0,00	0,00	0,00	0,00
RAT	71,25	0,00	0,00	0,00	71,25
RAT - Agentes Nocivos	0,00	0,00	0,00	0,00	0,00
Valores Pagos a Cooperativas	0,00	0,00	0,00	0,00	0,00
Adicional Cooperativas	0,00	0,00	0,00	0,00	0,00
Comercialização Produção	0,00	0,00	0,00	0,00	0,00
Evento Desportivo/Patrocínio	0,00	0,00	0,00	0,00	0,00
RECOLHIMENTO COMP ANT - VALOR INSS	0,00	0,00	0,00	0,00	0,00
(-) Retenção Lei 9.711/98	0,00	0,00	0,00	0,00	0,00
(-) Sal. Família/Sal. Maternidade	0,00	0,00	0,00	0,00	0,00
(-) Compensação	0,00	0,00	0,00	0,00	0,00
VALOR A RECOLHER - PREVIDÊNCIA SOCIAL	780,24	0,00	0,00	0,00	780,24
OUTRAS ENTIDADES	145,00	0,00	0,00	0,00	145,00
RECOLH COMP ANT - VALOR OUT ENTID	0,00	0,00	0,00	0,00	0,00
VALOR A RECOLHER - OUTRAS ENTIDADES	145,00	0,00	0,00	0,00	145,00
TOTAL A RECOLHER	925,24	0,00	0,00	0,00	925,24

(*) Os valores de retenção, salário-família/salário-maternidade e compensação demonstrados são os efetivamente abatidos.

A DECLARAÇÃO DE DADOS CONSTANTES DESTA GFIP E DO ARQUIVO SEFIP CORRESPONDENTE A CONTRIBUIÇÃO PREVIDENCIÁRIA, EQUIVALE A CONFISSÃO DE DÍVIDA DOS VALORES DELA DECORRENTES E CONSTITUI(EM)CRÉDITO(S) PASSÍVEL(IS) DE INSCRIÇÃO EM DÍVIDA ATIVA, NA AUSÊNCIA DO OPORTUNO RECOLHIMENTO OU PARCELAMENTO,E CONSEQUENTE EXECUÇÃO JUDICIAL NOS TERMOS DA LEI No 6.830/80.

O EMPREGADOR/CONTRIBUINTE, RENUNCIANDO EXPRESSAMENTE A QUALQUER CONTESTAÇÃO QUANTO AO VALOR E PROCEDÊNCIA DESTA DECLARAÇÃO/DÍVIDA, ASSUME INTEGRAL RESPONSABILIDADE PELA EXATIDÃO DO MONTANTE DECLARADO E CONFESSADO, FICANDO, ENTRETANTO, RESSALVADO A SECRETARIA DA RECEITA FEDERAL DO BRASIL O DIREITO DE APURAR, A QUALQUER TEMPO, A EXISTÊNCIA DE OUTRAS IMPORTANCIAS DEVIDAS NÃO INCLUÍDAS NESTE INSTRUMENTO, AINDA QUE RELATIVAS AO MESMO PERÍODO.

O EMPREGADOR/CONTRIBUINTE RECONHECE QUE A PRESENTE CONFISSÃO DE DÍVIDA NÃO OBRIGA A SECRETARIA DA RECEITA FEDERAL DO BRASIL A EXPEDIR DOCUMENTO COMPROBATÓRIO DA INEXISTÊNCIA DE DÉBITO, SALVO SE SEU CRÉDITO FOR GARANTIDO NA FORMA DOS ARTS. 258 E 259 DO REGULAMENTO DA PREVIDÊNCIA SOCIAL, APROVADO PELO DECRETO 3.048, DE 12/05/1999, E ALTERAÇÕES POSTERIORES.

COMPROVANTE DE DECLARAÇÃO DAS CONTRIBUIÇÕES A RECOLHER À PREVIDÊNCIA SOCIAL E A OUTRAS ENTIDADES E FUNDOS POR FPAS
TOMADOR

Nº ARQUIVO: DxrBKBlVe890000-4
EMPRESA: A L TEIXEIRA PINHEIRO — INSCRIÇÃO: 69.374.585/0001-06
COMP: 01/2024 COD REC: 155 COD GPS: 2208 FPAS: 507 OUTRAS ENT: 0079 SIMPLES: 1 ALIQ RAT: 3,0 FAP: 0,95 RAT AJUSTADO: 2,85
TOMADOR/OBRA: BR 116 IPAUMIRIM — Nº CONTROLE: LpyAjktctqk0000-0 — INSCRIÇÃO: 900095575972
LOGRADOURO: ROD HUMBERTO TEIXEIRA SN CE 060 KM 367 — BAIRRO: BARREIRAS — CNAE PREPONDERANTE: 4211101
CIDADE: IGUATU UF: CE — CEP: 63510-500 — TELEFONE: 88-97045557 — CNAE: 4211101

APURAÇÃO DO VALOR A RECOLHER:	507	620	744	779	TOTAL
SEGURADO					
Empregados/Avulsos	3.219,16	0,00	0,00	0,00	3.219,16
Contribuintes Individuais	0,00	0,00	0,00	0,00	0,00
EMPRESA					
Empregados/Avulsos	7.614,40	0,00	0,00	0,00	7.614,40
Contribuintes Individuais	0,00	0,00	0,00	0,00	0,00
RAT	1.085,05	0,00	0,00	0,00	1.085,05
RAT - Agentes Nocivos	0,00	0,00	0,00	0,00	0,00
Valores Pagos a Cooperativas	0,00	0,00	0,00	0,00	0,00
Adicional Cooperativas	0,00	0,00	0,00	0,00	0,00
Comercialização Produção	0,00	0,00	0,00	0,00	0,00
Evento Desportivo/Patrocínio	0,00	0,00	0,00	0,00	0,00
RECOLHIMENTO COMP ANT - VALOR INSS	0,00	0,00	0,00	0,00	0,00
(-) Retenção Lei 9.711/98	0,00	0,00	0,00	0,00	0,00
(-) Sal. Família/Sal. Maternidade	62,04	0,00	0,00	0,00	62,04
(-) Compensação	0,00	0,00	0,00	0,00	0,00
VALOR A RECOLHER - PREVIDÊNCIA SOCIAL	11.856,57	0,00	0,00	0,00	11.856,57
OUTRAS ENTIDADES	2.208,17	0,00	0,00	0,00	2.208,17
RECOLH COMP ANT - VALOR OUT ENTID	0,00	0,00	0,00	0,00	0,00
VALOR A RECOLHER - OUTRAS ENTIDADES	2.208,17	0,00	0,00	0,00	2.208,17
TOTAL A RECOLHER	14.064,74	0,00	0,00	0,00	14.064,74

(*) Os valores de retenção, salário-família/salário-maternidade e compensação demonstrados são os efetivamente abatidos.

A DECLARAÇÃO DE DADOS CONSTANTES DESTA GFIP E DO ARQUIVO SEFIP CORRESPONDENTE A CONTRIBUIÇÃO PREVIDENCIÁRIA, EQUIVALE A CONFISSÃO DE DÍVIDA DOS VALORES DELA DECORRENTES E CONSTITUI(EM)CRÉDITO(S) PASSÍVEL(IS) DE INSCRIÇÃO EM DÍVIDA ATIVA, NA AUSÊNCIA DO OPORTUNO RECOLHIMENTO OU PARCELAMENTO,E CONSEQUENTE EXECUÇÃO JUDICIAL NOS TERMOS DA LEI No 6.830/80.

O EMPREGADOR/CONTRIBUINTE, RENUNCIANDO EXPRESSAMENTE A QUALQUER CONTESTAÇÃO QUANTO AO VALOR E PROCEDÊNCIA DESTA DECLARAÇÃO/DÍVIDA, ASSUME INTEGRAL RESPONSABILIDADE PELA EXATIDÃO DO MONTANTE DECLARADO E CONFESSADO, FICANDO, ENTRETANTO, RESSALVADO A SECRETARIA DA RECEITA FEDERAL DO BRASIL O DIREITO DE APURAR, A QUALQUER TEMPO, A EXISTÊNCIA DE OUTRAS IMPORTANCIAS DEVIDAS NÃO INCLUÍDAS NESTE INSTRUMENTO, AINDA QUE RELATIVAS AO MESMO PERÍODO.

O EMPREGADOR/CONTRIBUINTE RECONHECE QUE A PRESENTE CONFISSÃO DE DÍVIDA NÃO OBRIGA A SECRETARIA DA RECEITA FEDERAL DO BRASIL A EXPEDIR DOCUMENTO COMPROBATÓRIO DA INEXISTÊNCIA DE DÉBITO, SALVO SE SEU CRÉDITO FOR GARANTIDO NA FORMA DOS ARTS. 258 E 259 DO REGULAMENTO DA PREVIDÊNCIA SOCIAL, APROVADO PELO DECRETO 3.048, DE 12/05/1999, E ALTERAÇÕES POSTERIORES.

MINISTÉRIO DA FAZENDA - MF

GFIP - SEFIP 8.40 (17/10/2022) TABELAS 44.0 (25/01/2022)

DATA: 05/02/2024
HORA: 14:57:48
PÁG : 0013

COMPROVANTE DE DECLARAÇÃO DAS CONTRIBUIÇÕES A RECOLHER À PREVIDÊNCIA SOCIAL E A OUTRAS ENTIDADES E FUNDOS POR FPAS
TOMADOR

EMPRESA: A L TEIXEIRA PINHEIRO
Nº ARQUIVO: DxrBKBlVe890000-4
COMP: 01/2024 COD REC: 155 COD GPS: 2208 FPAS: 507 OUTRAS ENT: 0079 SIMPLES: 1 ALIQ RAT: 3,0 FAP: 0,95 RAT AJUSTADO: 2,85
INSCRIÇÃO: 69.374.585/0001-06
TOMADOR/OBRA: FUNCIONAL 2022 Nº CONTROLE: It1Mxlpzm4s0000-5 INSCRIÇÃO: 900097536971
LOGRADOURO: ROD HUMBERTO TEIXEIRA SN CE 060 KM 367 BAIRRO: BARREIRAS CNAE PREPONDERANTE: 4211101
CIDADE: IGUATU UF: CE CEP: 63510-500 TELEFONE: 88-97045557 CNAE: 4211101

APURAÇÃO DO VALOR A RECOLHER:	507	620	744	779	TOTAL
SEGURADO					
Empregados/Avulsos	4.167,44	0,00	0,00	0,00	4.167,44
Contribuintes Individuais	0,00	0,00	0,00	0,00	0,00
EMPRESA					
Empregados/Avulsos	8.676,07	0,00	0,00	0,00	8.676,07
Contribuintes Individuais	0,00	0,00	0,00	0,00	0,00
RAT	1.236,34	0,00	0,00	0,00	1.236,34
RAT - Agentes Nocivos	0,00	0,00	0,00	0,00	0,00
Valores Pagos a Cooperativas	0,00	0,00	0,00	0,00	0,00
Adicional Cooperativas	0,00	0,00	0,00	0,00	0,00
Comercialização Produção	0,00	0,00	0,00	0,00	0,00
Evento Desportivo/Patrocínio	0,00	0,00	0,00	0,00	0,00
RECOLHIMENTO COMP ANT - VALOR INSS	0,00	0,00	0,00	0,00	0,00
(-) Retenção Lei 9.711/98	0,00	0,00	0,00	0,00	0,00
(-) Sal. Família/Sal. Maternidade	0,00	0,00	0,00	0,00	0,00
(-) Compensação	0,00	0,00	0,00	0,00	0,00
VALOR A RECOLHER - PREVIDÊNCIA SOCIAL	14.079,85	0,00	0,00	0,00	14.079,85
OUTRAS ENTIDADES	2.516,06	0,00	0,00	0,00	2.516,06
RECOLH COMP ANT - VALOR OUT ENTID	0,00	0,00	0,00	0,00	0,00
VALOR A RECOLHER - OUTRAS ENTIDADES	2.516,06	0,00	0,00	0,00	2.516,06
TOTAL A RECOLHER	16.595,91	0,00	0,00	0,00	16.595,91

(*) Os valores de retenção, salário-família/salário-maternidade e compensação demonstrados são os efetivamente abatidos.

A DECLARAÇÃO DE DADOS CONSTANTES DESTA GFIP E DO ARQUIVO SEFIP CORRESPONDENTE A CONTRIBUIÇÃO PREVIDENCIÁRIA, EQUIVALE A CONFISSÃO DE DÍVIDA DOS VALORES DELA DECORRENTES E CONSTITUI(EM)CRÉDITO(S) PASSÍVEL(IS) DE INSCRIÇÃO EM DÍVIDA ATIVA, NA AUSÊNCIA DO OPORTUNO RECOLHIMENTO OU PARCELAMENTO,E CONSEQUENTE EXECUÇÃO JUDICIAL NOS TERMOS DA LEI No 6.830/80.

O EMPREGADOR/CONTRIBUINTE, RENUNCIANDO EXPRESSAMENTE A QUALQUER CONTESTAÇÃO QUANTO AO VALOR E PROCEDÊNCIA DESTA DECLARAÇÃO/DÍVIDA, ASSUME INTEGRAL RESPONSABILIDADE PELA EXATIDÃO DO MONTANTE DECLARADO E CONFESSADO, FICANDO, ENTRETANTO, RESSALVADO A SECRETARIA DA RECEITA FEDERAL DO BRASIL O DIREITO DE APURAR, A QUALQUER TEMPO, A EXISTÊNCIA DE OUTRAS IMPORTANCIAS DEVIDAS NÃO INCLUÍDAS NESTE INSTRUMENTO, AINDA QUE RELATIVAS AO MESMO PERÍODO.

O EMPREGADOR/CONTRIBUINTE RECONHECE QUE A PRESENTE CONFISSÃO DE DÍVIDA NÃO OBRIGA A SECRETARIA DA RECEITA FEDERAL DO BRASIL A EXPEDIR DOCUMENTO COMPROBATÓRIO DA INEXISTÊNCIA DE DÉBITO, SALVO SE SEU CRÉDITO FOR GARANTIDO NA FORMA DOS ARTS. 258 E 259 DO REGULAMENTO DA PREVIDÊNCIA SOCIAL, APROVADO PELO DECRETO 3.048, DE 12/05/1999, E ALTERAÇÕES POSTERIORES.

MINISTÉRIO DA FAZENDA - MF

GFIP - SEFIP 8.40 (17/10/2022) TABELAS 44.0 (25/01/2022)

DATA: 05/02/2024
HORA: 14:57:48
PÁG : 0014

COMPROVANTE DE DECLARAÇÃO DAS CONTRIBUIÇÕES A RECOLHER À PREVIDÊNCIA SOCIAL E A OUTRAS ENTIDADES E FUNDOS POR FPAS
TOMADOR

Nº ARQUIVO: DxrBKBlVe890000-4

EMPRESA: A L TEIXEIRA PINHEIRO — INSCRIÇÃO: 69.374.585/0001-06

COMP: 01/2024 COD REC: 155 COD GPS: 2208 FPAS: 507 OUTRAS ENT: 0079 SIMPLES: 1 ALIQ RAT: 3,0 FAP: 0,95 RAT AJUSTADO: 2,85

TOMADOR/OBRA: SINALIZE TAUA 2022 — Nº CONTROLE: JhaPXRD5RQT0000-6 — INSCRIÇÃO: 900099871073

LOGRADOURO: ROD HUMBERTO TEIXEIRA SN CE 060 KM 367 — BAIRRO: BARREIRAS — CNAE PREPONDERANTE: 4211101

CIDADE: IGUATU UF: CE — CEP: 63510-500 — TELEFONE: 88-97045557 — CNAE: 4211101

APURAÇÃO DO VALOR A RECOLHER:	507	620	744	779	TOTAL
SEGURADO					
Empregados/Avulsos	345,40	0,00	0,00	0,00	345,40
Contribuintes Individuais	0,00	0,00	0,00	0,00	0,00
EMPRESA					
Empregados/Avulsos	727,35	0,00	0,00	0,00	727,35
Contribuintes Individuais	0,00	0,00	0,00	0,00	0,00
RAT	103,64	0,00	0,00	0,00	103,64
RAT - Agentes Nocivos	0,00	0,00	0,00	0,00	0,00
Valores Pagos a Cooperativas	0,00	0,00	0,00	0,00	0,00
Adicional Cooperativas	0,00	0,00	0,00	0,00	0,00
Comercialização Produção	0,00	0,00	0,00	0,00	0,00
Evento Desportivo/Patrocínio	0,00	0,00	0,00	0,00	0,00
RECOLHIMENTO COMP ANT - VALOR INSS	0,00	0,00	0,00	0,00	0,00
(-) Retenção Lei 9.711/98	0,00	0,00	0,00	0,00	0,00
(-) Sal. Família/Sal. Maternidade	0,00	0,00	0,00	0,00	0,00
(-) Compensação	0,00	0,00	0,00	0,00	0,00
VALOR A RECOLHER - PREVIDÊNCIA SOCIAL	1.176,39	0,00	0,00	0,00	1.176,39
OUTRAS ENTIDADES	210,93	0,00	0,00	0,00	210,93
RECOLH COMP ANT - VALOR OUT ENTID	0,00	0,00	0,00	0,00	0,00
VALOR A RECOLHER - OUTRAS ENTIDADES	210,93	0,00	0,00	0,00	210,93
TOTAL A RECOLHER	1.387,32	0,00	0,00	0,00	1.387,32

(*) Os valores de retenção, salário-família/salário-maternidade e compensação demonstrados são os efetivamente abatidos.

A DECLARAÇÃO DE DADOS CONSTANTES DESTA GFIP E DO ARQUIVO SEFIP CORRESPONDENTE A CONTRIBUIÇÃO PREVIDENCIÁRIA, EQUIVALE A CONFISSÃO DE DÍVIDA DOS VALORES DELA DECORRENTES E CONSTITUI(EM)CRÉDITO(S) PASSÍVEL(IS) DE INSCRIÇÃO EM DÍVIDA ATIVA, NA AUSÊNCIA DO OPORTUNO RECOLHIMENTO OU PARCELAMENTO,E CONSEQUENTE EXECUÇÃO JUDICIAL NOS TERMOS DA LEI No 6.830/80.

O EMPREGADOR/CONTRIBUINTE, RENUNCIANDO EXPRESSAMENTE A QUALQUER CONTESTAÇÃO QUANTO AO VALOR E PROCEDÊNCIA DESTA DECLARAÇÃO/DÍVIDA, ASSUME INTEGRAL RESPONSABILIDADE PELA EXATIDÃO DO MONTANTE DECLARADO E CONFESSADO, FICANDO, ENTRETANTO, RESSALVADO A SECRETARIA DA RECEITA FEDERAL DO BRASIL O DIREITO DE APURAR, A QUALQUER TEMPO, A EXISTÊNCIA DE OUTRAS IMPORTANCIAS DEVIDAS NÃO INCLUÍDAS NESTE INSTRUMENTO, AINDA QUE RELATIVAS AO MESMO PERÍODO.

O EMPREGADOR/CONTRIBUINTE RECONHECE QUE A PRESENTE CONFISSÃO DE DÍVIDA NÃO OBRIGA A SECRETARIA DA RECEITA FEDERAL DO BRASIL A EXPEDIR DOCUMENTO COMPROBATÓRIO DA INEXISTÊNCIA DE DÉBITO, SALVO SE SEU CRÉDITO FOR GARANTIDO NA FORMA DOS ARTS. 258 E 259 DO REGULAMENTO DA PREVIDÊNCIA SOCIAL, APROVADO PELO DECRETO 3.048, DE 12/05/1999, E ALTERAÇÕES POSTERIORES.

MINISTÉRIO DA FAZENDA - MF

GFIP - SEFIP 8.40 (17/10/2022) TABELAS 44.0 (25/01/2022)

DATA: 05/02/2024
HORA: 14:57:48
PÁG : 0015

COMPROVANTE DE DECLARAÇÃO DAS CONTRIBUIÇÕES A RECOLHER À PREVIDÊNCIA SOCIAL E A OUTRAS ENTIDADES E FUNDOS POR FPAS
TOMADOR

EMPRESA: A L TEIXEIRA PINHEIRO
Nº ARQUIVO: DxrBKBlVe890000-4
COMP: 01/2024 COD REC: 155 COD GPS: 2208 FPAS: 507 OUTRAS ENT: 0079 SIMPLES: 1 ALIQ RAT: 3,0 FAP: 0,95 RAT AJUSTADO: 2,85
INSCRIÇÃO: 69.374.585/0001-06
TOMADOR/OBRA: SINALIZA IGUATU 2022 Nº CONTROLE: Ikqntmfa0XN0000-6 INSCRIÇÃO: 900099872172
LOGRADOURO: ROD HUMBERTO TEIXEIRA SN CE 060 KM 367 BAIRRO: BARREIRAS CNAE PREPONDERANTE: 4211101
CIDADE: IGUATU UF: CE CEP: 63510-500 TELEFONE: 88-97045557 CNAE: 4211101

APURAÇÃO DO VALOR A RECOLHER:	507	620	744	779	TOTAL
SEGURADO					
Empregados/Avulsos	134,59	0,00	0,00	0,00	134,59
Contribuintes Individuais	0,00	0,00	0,00	0,00	0,00
EMPRESA					
Empregados/Avulsos	339,50	0,00	0,00	0,00	339,50
Contribuintes Individuais	0,00	0,00	0,00	0,00	0,00
RAT	48,37	0,00	0,00	0,00	48,37
RAT - Agentes Nocivos	0,00	0,00	0,00	0,00	0,00
Valores Pagos a Cooperativas	0,00	0,00	0,00	0,00	0,00
Adicional Cooperativas	0,00	0,00	0,00	0,00	0,00
Comercialização Produção	0,00	0,00	0,00	0,00	0,00
Evento Desportivo/Patrocínio	0,00	0,00	0,00	0,00	0,00
RECOLHIMENTO COMP ANT - VALOR INSS	0,00	0,00	0,00	0,00	0,00
(-) Retenção Lei 9.711/98	0,00	0,00	0,00	0,00	0,00
(-) Sal. Família/Sal. Maternidade	0,00	0,00	0,00	0,00	0,00
(-) Compensação	0,00	0,00	0,00	0,00	0,00
VALOR A RECOLHER - PREVIDÊNCIA SOCIAL	522,46	0,00	0,00	0,00	522,46
OUTRAS ENTIDADES	98,45	0,00	0,00	0,00	98,45
RECOLH COMP ANT - VALOR OUT ENTID	0,00	0,00	0,00	0,00	0,00
VALOR A RECOLHER - OUTRAS ENTIDADES	98,45	0,00	0,00	0,00	98,45
TOTAL A RECOLHER	620,91	0,00	0,00	0,00	620,91

(*) Os valores de retenção, salário-família/salário-maternidade e compensação demonstrados são os efetivamente abatidos.

A DECLARAÇÃO DE DADOS CONSTANTES DESTA GFIP E DO ARQUIVO SEFIP CORRESPONDENTE A CONTRIBUIÇÃO PREVIDENCIÁRIA, EQUIVALE A CONFISSÃO DE DÍVIDA DOS VALORES DELA DECORRENTES E CONSTITUI(EM)CRÉDITO(S) PASSÍVEL(IS) DE INSCRIÇÃO EM DÍVIDA ATIVA, NA AUSÊNCIA DO OPORTUNO RECOLHIMENTO OU PARCELAMENTO,E CONSEQUENTE EXECUÇÃO JUDICIAL NOS TERMOS DA LEI No 6.830/80.

O EMPREGADOR/CONTRIBUINTE, RENUNCIANDO EXPRESSAMENTE A QUALQUER CONTESTAÇÃO QUANTO AO VALOR E PROCEDÊNCIA DESTA DECLARAÇÃO/DÍVIDA, ASSUME INTEGRAL RESPONSABILIDADE PELA EXATIDÃO DO MONTANTE DECLARADO E CONFESSADO, FICANDO, ENTRETANTO, RESSALVADO A SECRETARIA DA RECEITA FEDERAL DO BRASIL O DIREITO DE APURAR, A QUALQUER TEMPO, A EXISTÊNCIA DE OUTRAS IMPORTANCIAS DEVIDAS NÃO INCLUÍDAS NESTE INSTRUMENTO, AINDA QUE RELATIVAS AO MESMO PERÍODO.

O EMPREGADOR/CONTRIBUINTE RECONHECE QUE A PRESENTE CONFISSÃO DE DÍVIDA NÃO OBRIGA A SECRETARIA DA RECEITA FEDERAL DO BRASIL A EXPEDIR DOCUMENTO COMPROBATÓRIO DA INEXISTÊNCIA DE DÉBITO, SALVO SE SEU CRÉDITO FOR GARANTIDO NA FORMA DOS ARTS. 258 E 259 DO REGULAMENTO DA PREVIDÊNCIA SOCIAL, APROVADO PELO DECRETO 3.048, DE 12/05/1999, E ALTERAÇÕES POSTERIORES.

COMPROVANTE DE DECLARAÇÃO DAS CONTRIBUIÇÕES A RECOLHER À PREVIDÊNCIA SOCIAL E A OUTRAS ENTIDADES E FUNDOS POR FPAS
TOMADOR

Nº ARQUIVO: DxrBKBlVe890000-4
EMPRESA: A L TEIXEIRA PINHEIRO
INSCRIÇÃO: 69.374.585/0001-06
COMP: 01/2024 COD REC: 155 COD GPS: 2208 FPAS: 507 OUTRAS ENT: 0079 SIMPLES: 1 ALIQ RAT: 3,0 FAP: 0,95 RAT AJUSTADO: 2,85
TOMADOR/OBRA: PAVIMENTACAO ASSARE Nº CONTROLE: NNhBiSYpwZJ0000-0 INSCRIÇÃO: 900099873578
LOGRADOURO: ROD HUMBERTO TEIXEIRA SN CE 060 KM 367 BAIRRO: BARREIRAS CNAE PREPONDERANTE: 4211101
CIDADE: IGUATU UF: CE CEP: 63510-500 TELEFONE: 88-97045557 CNAE: 4211101

APURAÇÃO DO VALOR A RECOLHER:	507	620	744	779	TOTAL
SEGURADO					
Empregados/Avulsos	6.144,71	0,00	0,00	0,00	6.144,71
Contribuintes Individuais	0,00	0,00	0,00	0,00	0,00
EMPRESA					
Empregados/Avulsos	14.178,43	0,00	0,00	0,00	14.178,43
Contribuintes Individuais	0,00	0,00	0,00	0,00	0,00
RAT	2.020,42	0,00	0,00	0,00	2.020,42
RAT - Agentes Nocivos	0,00	0,00	0,00	0,00	0,00
Valores Pagos a Cooperativas	0,00	0,00	0,00	0,00	0,00
Adicional Cooperativas	0,00	0,00	0,00	0,00	0,00
Comercialização Produção	0,00	0,00	0,00	0,00	0,00
Evento Desportivo/Patrocínio	0,00	0,00	0,00	0,00	0,00
RECOLHIMENTO COMP ANT - VALOR INSS	0,00	0,00	0,00	0,00	0,00
(-) Retenção Lei 9.711/98	0,00	0,00	0,00	0,00	0,00
(-) Sal. Família/Sal. Maternidade	0,00	0,00	0,00	0,00	0,00
(-) Compensação	0,00	0,00	0,00	0,00	0,00
VALOR A RECOLHER - PREVIDÊNCIA SOCIAL	22.343,56	0,00	0,00	0,00	22.343,56
OUTRAS ENTIDADES	4.111,74	0,00	0,00	0,00	4.111,74
RECOLH COMP ANT - VALOR OUT ENTID	0,00	0,00	0,00	0,00	0,00
VALOR A RECOLHER - OUTRAS ENTIDADES	4.111,74	0,00	0,00	0,00	4.111,74
TOTAL A RECOLHER	26.455,30	0,00	0,00	0,00	26.455,30

(*) Os valores de retenção, salário-família/salário-maternidade e compensação demonstrados são os efetivamente abatidos.

A DECLARAÇÃO DE DADOS CONSTANTES DESTA GFIP E DO ARQUIVO SEFIP CORRESPONDENTE A CONTRIBUIÇÃO PREVIDENCIÁRIA, EQUIVALE A CONFISSÃO DE DÍVIDA DOS VALORES DELA DECORRENTES E CONSTITUI(EM)CRÉDITO(S) PASSÍVEL(IS) DE INSCRIÇÃO EM DÍVIDA ATIVA, NA AUSÊNCIA DO OPORTUNO RECOLHIMENTO OU PARCELAMENTO,E CONSEQUENTE EXECUÇÃO JUDICIAL NOS TERMOS DA LEI No 6.830/80.

O EMPREGADOR/CONTRIBUINTE, RENUNCIANDO EXPRESSAMENTE A QUALQUER CONTESTAÇÃO QUANTO AO VALOR E PROCEDÊNCIA DESTA DECLARAÇÃO/DÍVIDA, ASSUME INTEGRAL RESPONSABILIDADE PELA EXATIDÃO DO MONTANTE DECLARADO E CONFESSADO, FICANDO, ENTRETANTO, RESSALVADO A SECRETARIA DA RECEITA FEDERAL DO BRASIL O DIREITO DE APURAR, A QUALQUER TEMPO, A EXISTÊNCIA DE OUTRAS IMPORTANCIAS DEVIDAS NÃO INCLUÍDAS NESTE INSTRUMENTO, AINDA QUE RELATIVAS AO MESMO PERÍODO.

O EMPREGADOR/CONTRIBUINTE RECONHECE QUE A PRESENTE CONFISSÃO DE DÍVIDA NÃO OBRIGA A SECRETARIA DA RECEITA FEDERAL DO BRASIL A EXPEDIR DOCUMENTO COMPROBATÓRIO DA INEXISTÊNCIA DE DÉBITO, SALVO SE SEU CRÉDITO FOR GARANTIDO NA FORMA DOS ARTS. 258 E 259 DO REGULAMENTO DA PREVIDÊNCIA SOCIAL, APROVADO PELO DECRETO 3.048, DE 12/05/1999, E ALTERAÇÕES POSTERIORES.

MINISTÉRIO DA FAZENDA - MF

GFIP - SEFIP 8.40 (17/10/2022) TABELAS 44.0 (25/01/2022)

DATA: 05/02/2024
HORA: 14:57:48
PÁG : 0017

COMPROVANTE DE DECLARAÇÃO DAS CONTRIBUIÇÕES A RECOLHER À PREVIDÊNCIA SOCIAL E A OUTRAS ENTIDADES E FUNDOS POR FPAS
TOMADOR

EMPRESA: A L TEIXEIRA PINHEIRO

Nº ARQUIVO: DxrBKBlVe890000-4
INSCRIÇÃO: 69.374.585/0001-06

COMP: 01/2024 COD REC: 155 COD GPS: 2208 FPAS: 507 OUTRAS ENT: 0079 SIMPLES: 1 ALIQ RAT: 3,0 FAP: 0,95 RAT AJUSTADO: 2,85

TOMADOR/OBRA: PARQUER DE EXPOSICOES Nº CONTROLE: L00Lvbwh1kS0000-5 INSCRIÇÃO: 900104509774

LOGRADOURO: ROD HUMBERTO TEIXEIRA SN CE 060 KM 367 BAIRRO: BARREIRAS CNAE PREPONDERANTE: 4211101

CIDADE: IGUATU UF: CE CEP: 63510-500 TELEFONE: 88-97045557 CNAE: 4211101

APURAÇÃO DO VALOR A RECOLHER:	507	620	744	779	TOTAL
SEGURADO					
Empregados/Avulsos	423,08	0,00	0,00	0,00	423,08
Contribuintes Individuais	0,00	0,00	0,00	0,00	0,00
EMPRESA					
Empregados/Avulsos	995,24	0,00	0,00	0,00	995,24
Contribuintes Individuais	0,00	0,00	0,00	0,00	0,00
RAT	141,82	0,00	0,00	0,00	141,82
RAT - Agentes Nocivos	0,00	0,00	0,00	0,00	0,00
Valores Pagos a Cooperativas	0,00	0,00	0,00	0,00	0,00
Adicional Cooperativas	0,00	0,00	0,00	0,00	0,00
Comercialização Produção	0,00	0,00	0,00	0,00	0,00
Evento Desportivo/Patrocínio	0,00	0,00	0,00	0,00	0,00
RECOLHIMENTO COMP ANT - VALOR INSS	0,00	0,00	0,00	0,00	0,00
(-) Retenção Lei 9.711/98	0,00	0,00	0,00	0,00	0,00
(-) Sal. Família/Sal. Maternidade	0,00	0,00	0,00	0,00	0,00
(-) Compensação	0,00	0,00	0,00	0,00	0,00
VALOR A RECOLHER - PREVIDÊNCIA SOCIAL	1.560,14	0,00	0,00	0,00	1.560,14
OUTRAS ENTIDADES	288,61	0,00	0,00	0,00	288,61
RECOLH COMP ANT - VALOR OUT ENTID	0,00	0,00	0,00	0,00	0,00
VALOR A RECOLHER - OUTRAS ENTIDADES	288,61	0,00	0,00	0,00	288,61
TOTAL A RECOLHER	1.848,75	0,00	0,00	0,00	1.848,75

(*) Os valores de retenção, salário-família/salário-maternidade e compensação demonstrados são os efetivamente abatidos.

A DECLARAÇÃO DE DADOS CONSTANTES DESTA GFIP E DO ARQUIVO SEFIP CORRESPONDENTE A CONTRIBUIÇÃO PREVIDENCIÁRIA, EQUIVALE A CONFISSÃO DE DÍVIDA DOS VALORES DELA DECORRENTES E CONSTITUI(EM)CRÉDITO(S) PASSÍVEL(IS) DE INSCRIÇÃO EM DÍVIDA ATIVA, NA AUSÊNCIA DO OPORTUNO RECOLHIMENTO OU PARCELAMENTO,E CONSEQUENTE EXECUÇÃO JUDICIAL NOS TERMOS DA LEI No 6.830/80.

O EMPREGADOR/CONTRIBUINTE, RENUNCIANDO EXPRESSAMENTE A QUALQUER CONTESTAÇÃO QUANTO AO VALOR E PROCEDÊNCIA DESTA DECLARAÇÃO/DÍVIDA, ASSUME INTEGRAL RESPONSABILIDADE PELA EXATIDÃO DO MONTANTE DECLARADO E CONFESSADO, FICANDO, ENTRETANTO, RESSALVADO A SECRETARIA DA RECEITA FEDERAL DO BRASIL O DIREITO DE APURAR, A QUALQUER TEMPO, A EXISTÊNCIA DE OUTRAS IMPORTANCIAS DEVIDAS NÃO INCLUÍDAS NESTE INSTRUMENTO, AINDA QUE RELATIVAS AO MESMO PERÍODO.

O EMPREGADOR/CONTRIBUINTE RECONHECE QUE A PRESENTE CONFISSÃO DE DÍVIDA NÃO OBRIGA A SECRETARIA DA RECEITA FEDERAL DO BRASIL A EXPEDIR DOCUMENTO COMPROBATÓRIO DA INEXISTÊNCIA DE DÉBITO, SALVO SE SEU CRÉDITO FOR GARANTIDO NA FORMA DOS ARTS. 258 E 259 DO REGULAMENTO DA PREVIDÊNCIA SOCIAL, APROVADO PELO DECRETO 3.048, DE 12/05/1999, E ALTERAÇÕES POSTERIORES.

COMPROVANTE DE DECLARAÇÃO DAS CONTRIBUIÇÕES A RECOLHER À PREVIDÊNCIA SOCIAL E A OUTRAS ENTIDADES E FUNDOS POR FPAS
TOMADOR

Nº ARQUIVO: DxrBKBlVe890000-4
EMPRESA: A L TEIXEIRA PINHEIRO — INSCRIÇÃO: 69.374.585/0001-06
COMP: 01/2024 COD REC: 155 COD GPS: 2208 FPAS: 507 OUTRAS ENT: 0079 SIMPLES: 1 ALIQ RAT: 3,0 FAP: 0,95 RAT AJUSTADO: 2,85
TOMADOR/OBRA: VILA JOAQUIM MOREIRA — Nº CONTROLE: EOZ0EA9kj3n0000-0 — INSCRIÇÃO: 900104511671
LOGRADOURO: ROD HUMBERTO TEIXEIRA SN CE 060 KM 367 — BAIRRO: BARREIRAS — CNAE PREPONDERANTE: 4211101
CIDADE: IGUATU UF: CE — CEP: 63510-500 — TELEFONE: 88-97045557 — CNAE: 4211101

APURAÇÃO DO VALOR A RECOLHER:	507	620	744	779	TOTAL
SEGURADO					
Empregados/Avulsos	6.719,80	0,00	0,00	0,00	6.719,80
Contribuintes Individuais	0,00	0,00	0,00	0,00	0,00
EMPRESA					
Empregados/Avulsos	16.412,99	0,00	0,00	0,00	16.412,99
Contribuintes Individuais	0,00	0,00	0,00	0,00	0,00
RAT	2.338,85	0,00	0,00	0,00	2.338,85
RAT - Agentes Nocivos	0,00	0,00	0,00	0,00	0,00
Valores Pagos a Cooperativas	0,00	0,00	0,00	0,00	0,00
Adicional Cooperativas	0,00	0,00	0,00	0,00	0,00
Comercialização Produção	0,00	0,00	0,00	0,00	0,00
Evento Desportivo/Patrocínio	0,00	0,00	0,00	0,00	0,00
RECOLHIMENTO COMP ANT - VALOR INSS	0,00	0,00	0,00	0,00	0,00
(-) Retenção Lei 9.711/98	0,00	0,00	0,00	0,00	0,00
(-) Sal. Família/Sal. Maternidade	0,00	0,00	0,00	0,00	0,00
(-) Compensação	0,00	0,00	0,00	0,00	0,00
VALOR A RECOLHER - PREVIDÊNCIA SOCIAL	25.471,64	0,00	0,00	0,00	25.471,64
OUTRAS ENTIDADES	4.759,76	0,00	0,00	0,00	4.759,76
RECOLH COMP ANT - VALOR OUT ENTID	0,00	0,00	0,00	0,00	0,00
VALOR A RECOLHER - OUTRAS ENTIDADES	4.759,76	0,00	0,00	0,00	4.759,76
TOTAL A RECOLHER	30.231,40	0,00	0,00	0,00	30.231,40

(*) Os valores de retenção, salário-família/salário-maternidade e compensação demonstrados são os efetivamente abatidos.

A DECLARAÇÃO DE DADOS CONSTANTES DESTA GFIP E DO ARQUIVO SEFIP CORRESPONDENTE A CONTRIBUIÇÃO PREVIDENCIÁRIA, EQUIVALE A CONFISSÃO DE DÍVIDA DOS VALORES DELA DECORRENTES E CONSTITUI(EM)CRÉDITO(S) PASSÍVEL(IS) DE INSCRIÇÃO EM DÍVIDA ATIVA, NA AUSÊNCIA DO OPORTUNO RECOLHIMENTO OU PARCELAMENTO,E CONSEQUENTE EXECUÇÃO JUDICIAL NOS TERMOS DA LEI No 6.830/80.

O EMPREGADOR/CONTRIBUINTE, RENUNCIANDO EXPRESSAMENTE A QUALQUER CONTESTAÇÃO QUANTO AO VALOR E PROCEDÊNCIA DESTA DECLARAÇÃO/DÍVIDA, ASSUME INTEGRAL RESPONSABILIDADE PELA EXATIDÃO DO MONTANTE DECLARADO E CONFESSADO, FICANDO, ENTRETANTO, RESSALVADO A SECRETARIA DA RECEITA FEDERAL DO BRASIL O DIREITO DE APURAR, A QUALQUER TEMPO, A EXISTÊNCIA DE OUTRAS IMPORTANCIAS DEVIDAS NÃO INCLUÍDAS NESTE INSTRUMENTO, AINDA QUE RELATIVAS AO MESMO PERÍODO.

O EMPREGADOR/CONTRIBUINTE RECONHECE QUE A PRESENTE CONFISSÃO DE DÍVIDA NÃO OBRIGA A SECRETARIA DA RECEITA FEDERAL DO BRASIL A EXPEDIR DOCUMENTO COMPROBATÓRIO DA INEXISTÊNCIA DE DÉBITO, SALVO SE SEU CRÉDITO FOR GARANTIDO NA FORMA DOS ARTS. 258 E 259 DO REGULAMENTO DA PREVIDÊNCIA SOCIAL, APROVADO PELO DECRETO 3.048, DE 12/05/1999, E ALTERAÇÕES POSTERIORES.

MINISTÉRIO DA FAZENDA - MF

GFIP - SEFIP 8.40 (17/10/2022) TABELAS 44.0 (25/01/2022)

DATA: 05/02/2024
HORA: 14:57:48
PÁG : 0019

COMPROVANTE DE DECLARAÇÃO DAS CONTRIBUIÇÕES A RECOLHER À PREVIDÊNCIA SOCIAL E A OUTRAS ENTIDADES E FUNDOS POR FPAS
TOMADOR

EMPRESA: A L TEIXEIRA PINHEIRO
N° ARQUIVO: DxrBKBlVe890000-4
COMP: 01/2024 COD REC: 155 COD GPS: 2208 FPAS: 507 OUTRAS ENT: 0079 SIMPLES: 1 ALIQ RAT: 3,0 FAP: 0,95 RAT AJUSTADO: 2,85
INSCRIÇÃO: 69.374.585/0001-06
TOMADOR/OBRA: RODOVIA BR 230 SOUSA PARAIBA N° CONTROLE: L16dM1jwhCS0000-0 INSCRIÇÃO: 900104515576
LOGRADOURO: ROD HUMBERTO TEIXEIRA SN CE 060 KM 367 BAIRRO: BARREIRAS CNAE PREPONDERANTE: 4211101
CIDADE: IGUATU UF: CE CEP: 63510-500 TELEFONE: 88-97045557 CNAE: 4211101

APURAÇÃO DO VALOR A RECOLHER:	507	620	744	779	TOTAL
SEGURADO					
Empregados/Avulsos	1.093,94	0,00	0,00	0,00	1.093,94
Contribuintes Individuais	0,00	0,00	0,00	0,00	0,00
EMPRESA					
Empregados/Avulsos	2.624,06	0,00	0,00	0,00	2.624,06
Contribuintes Individuais	0,00	0,00	0,00	0,00	0,00
RAT	373,92	0,00	0,00	0,00	373,92
RAT - Agentes Nocivos	0,00	0,00	0,00	0,00	0,00
Valores Pagos a Cooperativas	0,00	0,00	0,00	0,00	0,00
Adicional Cooperativas	0,00	0,00	0,00	0,00	0,00
Comercialização Produção	0,00	0,00	0,00	0,00	0,00
Evento Desportivo/Patrocínio	0,00	0,00	0,00	0,00	0,00
RECOLHIMENTO COMP ANT - VALOR INSS	0,00	0,00	0,00	0,00	0,00
(-) Retenção Lei 9.711/98	0,00	0,00	0,00	0,00	0,00
(-) Sal. Família/Sal. Maternidade	0,00	0,00	0,00	0,00	0,00
(-) Compensação	0,00	0,00	0,00	0,00	0,00
VALOR A RECOLHER - PREVIDÊNCIA SOCIAL	4.091,92	0,00	0,00	0,00	4.091,92
OUTRAS ENTIDADES	760,97	0,00	0,00	0,00	760,97
RECOLH COMP ANT - VALOR OUT ENTID	0,00	0,00	0,00	0,00	0,00
VALOR A RECOLHER - OUTRAS ENTIDADES	760,97	0,00	0,00	0,00	760,97
TOTAL A RECOLHER	4.852,89	0,00	0,00	0,00	4.852,89

(*) Os valores de retenção, salário-família/salário-maternidade e compensação demonstrados são os efetivamente abatidos.

A DECLARAÇÃO DE DADOS CONSTANTES DESTA GFIP E DO ARQUIVO SEFIP CORRESPONDENTE A CONTRIBUIÇÃO PREVIDENCIÁRIA, EQUIVALE A CONFISSÃO DE DÍVIDA DOS VALORES DELA DECORRENTES E CONSTITUI(EM)CRÉDITO(S) PASSÍVEL(IS) DE INSCRIÇÃO EM DÍVIDA ATIVA, NA AUSÊNCIA DO OPORTUNO RECOLHIMENTO OU PARCELAMENTO,E CONSEQUENTE EXECUÇÃO JUDICIAL NOS TERMOS DA LEI No 6.830/80.

O EMPREGADOR/CONTRIBUINTE, RENUNCIANDO EXPRESSAMENTE A QUALQUER CONTESTAÇÃO QUANTO AO VALOR E PROCEDÊNCIA DESTA DECLARAÇÃO/DÍVIDA, ASSUME INTEGRAL RESPONSABILIDADE PELA EXATIDÃO DO MONTANTE DECLARADO E CONFESSADO, FICANDO, ENTRETANTO, RESSALVADO A SECRETARIA DA RECEITA FEDERAL DO BRASIL O DIREITO DE APURAR, A QUALQUER TEMPO, A EXISTÊNCIA DE OUTRAS IMPORTANCIAS DEVIDAS NÃO INCLUÍDAS NESTE INSTRUMENTO, AINDA QUE RELATIVAS AO MESMO PERÍODO.

O EMPREGADOR/CONTRIBUINTE RECONHECE QUE A PRESENTE CONFISSÃO DE DÍVIDA NÃO OBRIGA A SECRETARIA DA RECEITA FEDERAL DO BRASIL A EXPEDIR DOCUMENTO COMPROBATÓRIO DA INEXISTÊNCIA DE DÉBITO, SALVO SE SEU CRÉDITO FOR GARANTIDO NA FORMA DOS ARTS. 258 E 259 DO REGULAMENTO DA PREVIDÊNCIA SOCIAL, APROVADO PELO DECRETO 3.048, DE 12/05/1999, E ALTERAÇÕES POSTERIORES.

COMPROVANTE DE DECLARAÇÃO DAS CONTRIBUIÇÕES A RECOLHER À PREVIDÊNCIA SOCIAL E A OUTRAS ENTIDADES E FUNDOS POR FPAS
TOMADOR

Nº ARQUIVO: DxrBKBlVe890000-4
EMPRESA: A L TEIXEIRA PINHEIRO INSCRIÇÃO: 69.374.585/0001-06
COMP: 01/2024 COD REC: 155 COD GPS: 2208 FPAS: 507 OUTRAS ENT: 0079 SIMPLES: 1 ALIQ RAT: 3,0 FAP: 0,95 RAT AJUSTADO: 2,85
TOMADOR/OBRA: BARROCAS Nº CONTROLE: PThLL5BskQZ0000-6 INSCRIÇÃO: 900121741972
LOGRADOURO: ROD HUMBERTO TEIXEIRA SN CE 060 KM 367 BAIRRO: BARREIRAS CNAE PREPONDERANTE: 4211101
CIDADE: IGUATU UF: CE CEP: 63510-500 TELEFONE: 88-97045557 CNAE: 4211101

APURAÇÃO DO VALOR A RECOLHER:	507	620	744	779	TOTAL
SEGURADO					
Empregados/Avulsos	246,65	0,00	0,00	0,00	246,65
Contribuintes Individuais	0,00	0,00	0,00	0,00	0,00
EMPRESA					
Empregados/Avulsos	562,76	0,00	0,00	0,00	562,76
Contribuintes Individuais	0,00	0,00	0,00	0,00	0,00
RAT	80,19	0,00	0,00	0,00	80,19
RAT - Agentes Nocivos	0,00	0,00	0,00	0,00	0,00
Valores Pagos a Cooperativas	0,00	0,00	0,00	0,00	0,00
Adicional Cooperativas	0,00	0,00	0,00	0,00	0,00
Comercialização Produção	0,00	0,00	0,00	0,00	0,00
Evento Desportivo/Patrocínio	0,00	0,00	0,00	0,00	0,00
RECOLHIMENTO COMP ANT - VALOR INSS	0,00	0,00	0,00	0,00	0,00
(-) Retenção Lei 9.711/98	0,00	0,00	0,00	0,00	0,00
(-) Sal. Família/Sal. Maternidade	0,00	0,00	0,00	0,00	0,00
(-) Compensação	0,00	0,00	0,00	0,00	0,00
VALOR A RECOLHER - PREVIDÊNCIA SOCIAL	889,60	0,00	0,00	0,00	889,60
OUTRAS ENTIDADES	163,20	0,00	0,00	0,00	163,20
RECOLH COMP ANT - VALOR OUT ENTID	0,00	0,00	0,00	0,00	0,00
VALOR A RECOLHER - OUTRAS ENTIDADES	163,20	0,00	0,00	0,00	163,20
TOTAL A RECOLHER	1.052,80	0,00	0,00	0,00	1.052,80

(*) Os valores de retenção, salário-família/salário-maternidade e compensação demonstrados são os efetivamente abatidos.

A DECLARAÇÃO DE DADOS CONSTANTES DESTA GFIP E DO ARQUIVO SEFIP CORRESPONDENTE A CONTRIBUIÇÃO PREVIDENCIÁRIA, EQUIVALE A CONFISSÃO DE DÍVIDA DOS VALORES DELA DECORRENTES E CONSTITUI(EM)CRÉDITO(S) PASSÍVEL(IS) DE INSCRIÇÃO EM DÍVIDA ATIVA, NA AUSÊNCIA DO OPORTUNO RECOLHIMENTO OU PARCELAMENTO,E CONSEQUENTE EXECUÇÃO JUDICIAL NOS TERMOS DA LEI No 6.830/80.

O EMPREGADOR/CONTRIBUINTE, RENUNCIANDO EXPRESSAMENTE A QUALQUER CONTESTAÇÃO QUANTO AO VALOR E PROCEDÊNCIA DESTA DECLARAÇÃO/DÍVIDA, ASSUME INTEGRAL RESPONSABILIDADE PELA EXATIDÃO DO MONTANTE DECLARADO E CONFESSADO, FICANDO, ENTRETANTO, RESSALVADO A SECRETARIA DA RECEITA FEDERAL DO BRASIL O DIREITO DE APURAR, A QUALQUER TEMPO, A EXISTÊNCIA DE OUTRAS IMPORTANCIAS DEVIDAS NÃO INCLUÍDAS NESTE INSTRUMENTO, AINDA QUE RELATIVAS AO MESMO PERÍODO.

O EMPREGADOR/CONTRIBUINTE RECONHECE QUE A PRESENTE CONFISSÃO DE DÍVIDA NÃO OBRIGA A SECRETARIA DA RECEITA FEDERAL DO BRASIL A EXPEDIR DOCUMENTO COMPROBATÓRIO DA INEXISTÊNCIA DE DÉBITO, SALVO SE SEU CRÉDITO FOR GARANTIDO NA FORMA DOS ARTS. 258 E 259 DO REGULAMENTO DA PREVIDÊNCIA SOCIAL, APROVADO PELO DECRETO 3.048, DE 12/05/1999, E ALTERAÇÕES POSTERIORES.

MINISTÉRIO DA FAZENDA - MF

GFIP - SEFIP 8.40 (17/10/2022) TABELAS 44.0 (25/01/2022)

DATA: 05/02/2024
HORA: 14:57:48
PÁG : 0021

COMPROVANTE DE DECLARAÇÃO DAS CONTRIBUIÇÕES A RECOLHER À PREVIDÊNCIA SOCIAL E A OUTRAS ENTIDADES E FUNDOS POR FPAS
TOMADOR

EMPRESA: A L TEIXEIRA PINHEIRO
Nº ARQUIVO: DxrBKBlVe890000-4
COMP: 01/2024 COD REC: 155 COD GPS: 2208 FPAS: 507 OUTRAS ENT: 0079 SIMPLES: 1 ALIQ RAT: 3,0 FAP: 0,95 RAT AJUSTADO: 2,85
INSCRIÇÃO: 69.374.585/0001-06
TOMADOR/OBRA: DNIT 474 2022 Nº CONTROLE: AEgux257wUh0000-0 INSCRIÇÃO: 900130073570
LOGRADOURO: ROD HUMBERTO TEIXEIRA SN CE 060 KM 367 BAIRRO: BARREIRAS CNAE PREPONDERANTE: 4211101
CIDADE: IGUATU UF: CE CEP: 63510-500 TELEFONE: 88-97045557 CNAE: 4211101

APURAÇÃO DO VALOR A RECOLHER:	507	620	744	779	TOTAL
SEGURADO					
Empregados/Avulsos	3.073,70	0,00	0,00	0,00	3.073,70
Contribuintes Individuais	0,00	0,00	0,00	0,00	0,00
EMPRESA					
Empregados/Avulsos	7.172,85	0,00	0,00	0,00	7.172,85
Contribuintes Individuais	0,00	0,00	0,00	0,00	0,00
RAT	1.022,13	0,00	0,00	0,00	1.022,13
RAT - Agentes Nocivos	0,00	0,00	0,00	0,00	0,00
Valores Pagos a Cooperativas	0,00	0,00	0,00	0,00	0,00
Adicional Cooperativas	0,00	0,00	0,00	0,00	0,00
Comercialização Produção	0,00	0,00	0,00	0,00	0,00
Evento Desportivo/Patrocínio	0,00	0,00	0,00	0,00	0,00
RECOLHIMENTO COMP ANT - VALOR INSS	0,00	0,00	0,00	0,00	0,00
(-) Retenção Lei 9.711/98	0,00	0,00	0,00	0,00	0,00
(-) Sal. Família/Sal. Maternidade	134,08	0,00	0,00	0,00	134,08
(-) Compensação	0,00	0,00	0,00	0,00	0,00
VALOR A RECOLHER - PREVIDÊNCIA SOCIAL	11.134,60	0,00	0,00	0,00	11.134,60
OUTRAS ENTIDADES	2.080,12	0,00	0,00	0,00	2.080,12
RECOLH COMP ANT - VALOR OUT ENTID	0,00	0,00	0,00	0,00	0,00
VALOR A RECOLHER - OUTRAS ENTIDADES	2.080,12	0,00	0,00	0,00	2.080,12
TOTAL A RECOLHER	13.214,72	0,00	0,00	0,00	13.214,72

(*) Os valores de retenção, salário-família/salário-maternidade e compensação demonstrados são os efetivamente abatidos.

A DECLARAÇÃO DE DADOS CONSTANTES DESTA GFIP E DO ARQUIVO SEFIP CORRESPONDENTE A CONTRIBUIÇÃO PREVIDENCIÁRIA, EQUIVALE A CONFISSÃO DE DÍVIDA DOS VALORES DELA DECORRENTES E CONSTITUI(EM)CRÉDITO(S) PASSÍVEL(IS) DE INSCRIÇÃO EM DÍVIDA ATIVA, NA AUSÊNCIA DO OPORTUNO RECOLHIMENTO OU PARCELAMENTO,E CONSEQUENTE EXECUÇÃO JUDICIAL NOS TERMOS DA LEI No 6.830/80.

O EMPREGADOR/CONTRIBUINTE, RENUNCIANDO EXPRESSAMENTE A QUALQUER CONTESTAÇÃO QUANTO AO VALOR E PROCEDÊNCIA DESTA DECLARAÇÃO/DÍVIDA, ASSUME INTEGRAL RESPONSABILIDADE PELA EXATIDÃO DO MONTANTE DECLARADO E CONFESSADO, FICANDO, ENTRETANTO, RESSALVADO A SECRETARIA DA RECEITA FEDERAL DO BRASIL O DIREITO DE APURAR, A QUALQUER TEMPO, A EXISTÊNCIA DE OUTRAS IMPORTANCIAS DEVIDAS NÃO INCLUÍDAS NESTE INSTRUMENTO, AINDA QUE RELATIVAS AO MESMO PERÍODO.

O EMPREGADOR/CONTRIBUINTE RECONHECE QUE A PRESENTE CONFISSÃO DE DÍVIDA NÃO OBRIGA A SECRETARIA DA RECEITA FEDERAL DO BRASIL A EXPEDIR DOCUMENTO COMPROBATÓRIO DA INEXISTÊNCIA DE DÉBITO, SALVO SE SEU CRÉDITO FOR GARANTIDO NA FORMA DOS ARTS. 258 E 259 DO REGULAMENTO DA PREVIDÊNCIA SOCIAL, APROVADO PELO DECRETO 3.048, DE 12/05/1999, E ALTERAÇÕES POSTERIORES.

COMPROVANTE DE DECLARAÇÃO DAS CONTRIBUIÇÕES A RECOLHER À PREVIDÊNCIA SOCIAL E A OUTRAS ENTIDADES E FUNDOS POR FPAS
TOMADOR

Nº ARQUIVO: DxrBKBlVe890000-4
EMPRESA: A L TEIXEIRA PINHEIRO — INSCRIÇÃO: 69.374.585/0001-06
COMP: 01/2024 COD REC: 155 COD GPS: 2208 FPAS: 507 OUTRAS ENT: 0079 SIMPLES: 1 ALIQ RAT: 3,0 FAP: 0,95 RAT AJUSTADO: 2,85
TOMADOR/OBRA: OBRA JAGUARIBE — Nº CONTROLE: BQetq80a7UA0000-7 — INSCRIÇÃO: 900169781474
LOGRADOURO: ROD HUMBERTO TEIXEIRA SN CE 060 KM 367 — BAIRRO: BARREIRAS — CNAE PREPONDERANTE: 4211101
CIDADE: IGUATU UF: CE — CEP: 63510-500 — TELEFONE: 88-97045557 — CNAE: 4211101

APURAÇÃO DO VALOR A RECOLHER:	507	620	744	779	TOTAL
SEGURADO					
Empregados/Avulsos	604,54	0,00	0,00	0,00	604,54
Contribuintes Individuais	0,00	0,00	0,00	0,00	0,00
EMPRESA					
Empregados/Avulsos	1.505,04	0,00	0,00	0,00	1.505,04
Contribuintes Individuais	0,00	0,00	0,00	0,00	0,00
RAT	214,46	0,00	0,00	0,00	214,46
RAT - Agentes Nocivos	0,00	0,00	0,00	0,00	0,00
Valores Pagos a Cooperativas	0,00	0,00	0,00	0,00	0,00
Adicional Cooperativas	0,00	0,00	0,00	0,00	0,00
Comercialização Produção	0,00	0,00	0,00	0,00	0,00
Evento Desportivo/Patrocínio	0,00	0,00	0,00	0,00	0,00
RECOLHIMENTO COMP ANT - VALOR INSS	0,00	0,00	0,00	0,00	0,00
(-) Retenção Lei 9.711/98	0,00	0,00	0,00	0,00	0,00
(-) Sal. Família/Sal. Maternidade	0,00	0,00	0,00	0,00	0,00
(-) Compensação	0,00	0,00	0,00	0,00	0,00
VALOR A RECOLHER - PREVIDÊNCIA SOCIAL	2.324,04	0,00	0,00	0,00	2.324,04
OUTRAS ENTIDADES	436,46	0,00	0,00	0,00	436,46
RECOLH COMP ANT - VALOR OUT ENTID	0,00	0,00	0,00	0,00	0,00
VALOR A RECOLHER - OUTRAS ENTIDADES	436,46	0,00	0,00	0,00	436,46
TOTAL A RECOLHER	2.760,50	0,00	0,00	0,00	2.760,50

(*) Os valores de retenção, salário-família/salário-maternidade e compensação demonstrados são os efetivamente abatidos.

A DECLARAÇÃO DE DADOS CONSTANTES DESTA GFIP E DO ARQUIVO SEFIP CORRESPONDENTE A CONTRIBUIÇÃO PREVIDENCIÁRIA, EQUIVALE A CONFISSÃO DE DÍVIDA DOS VALORES DELA DECORRENTES E CONSTITUI(EM)CRÉDITO(S) PASSÍVEL(IS) DE INSCRIÇÃO EM DÍVIDA ATIVA, NA AUSÊNCIA DO OPORTUNO RECOLHIMENTO OU PARCELAMENTO,E CONSEQUENTE EXECUÇÃO JUDICIAL NOS TERMOS DA LEI No 6.830/80.

O EMPREGADOR/CONTRIBUINTE, RENUNCIANDO EXPRESSAMENTE A QUALQUER CONTESTAÇÃO QUANTO AO VALOR E PROCEDÊNCIA DESTA DECLARAÇÃO/DÍVIDA, ASSUME INTEGRAL RESPONSABILIDADE PELA EXATIDÃO DO MONTANTE DECLARADO E CONFESSADO, FICANDO, ENTRETANTO, RESSALVADO A SECRETARIA DA RECEITA FEDERAL DO BRASIL O DIREITO DE APURAR, A QUALQUER TEMPO, A EXISTÊNCIA DE OUTRAS IMPORTANCIAS DEVIDAS NÃO INCLUÍDAS NESTE INSTRUMENTO, AINDA QUE RELATIVAS AO MESMO PERÍODO.

O EMPREGADOR/CONTRIBUINTE RECONHECE QUE A PRESENTE CONFISSÃO DE DÍVIDA NÃO OBRIGA A SECRETARIA DA RECEITA FEDERAL DO BRASIL A EXPEDIR DOCUMENTO COMPROBATÓRIO DA INEXISTÊNCIA DE DÉBITO, SALVO SE SEU CRÉDITO FOR GARANTIDO NA FORMA DOS ARTS. 258 E 259 DO REGULAMENTO DA PREVIDÊNCIA SOCIAL, APROVADO PELO DECRETO 3.048, DE 12/05/1999, E ALTERAÇÕES POSTERIORES.

RELAÇÃO DOS TRABALHADORES CONSTANTES NO ARQUIVO SEFIP
MODALIDADE : "BRANCO"-RECOLHIMENTO AO FGTS E DECLARAÇÃO À PREVIDÊNCIA

858900004366 533101802402 207685200868 937458500018
858700000014 440001802407 207685200060 937458500018

EMPRESA: A L TEIXEIRA PINHEIRO
COMP: 01/2024 COD REC: 155 COD GPS: 2100 FPAS: 507 OUTRAS ENT: 0079 SIMPLES: 1 RAT: 3,0 INSCRIÇÃO: 69.374.585/0001-06
TOMADOR/OBRA: A L TEIXEIRA PINHEIRO FAP: 0,95 RAT AJUSTADO: 2,85
INSCRIÇÃO: 69.374.585/0001-06

NOME TRABALHADOR	REM 13°SAL	PIS/PASEP/CI	ADMISSÃO	CAT	OCOR	DATA/COD MOVIMENTAÇÃO		CBO
REM SEM 13° SAL		BASE CÁL 13°SAL PREV SOC	CONTRIB SEG DEVIDA			DEPÓSITO		JAM
		BASE CÁL PREV SOCIAL						
ANTONIO ALVES DA SILVA		123.66010.65-8	23/08/2021	01		12/09/2023	P1	07825
1.996,75	0,00	0,00	161,52			159,75		0,00
ANTONIO ALVES DA SILVA		123.66010.65-8	23/08/2021	01		09/01/2024	Z5	07825
JESSICA PATRICIA NUNES CLAUDINO		161.86103.36-7	01/06/2022	01	05	08/10/2023	Q1	04221
1.600,00	0,00	0,00	122,82			128,00		0,00
GERALDO DA SILVA SOUZA		190.43923.18-7	29/04/2023	01		03/01/2024	J	03421
154,84	0,00	0,00	11,61			12,38		0,00

RELAÇÃO DOS TRABALHADORES COM GRRF CONSTANTES NO ARQUIVO SEFIP
MODALIDADE : "BRANCO"-RECOLHIMENTO AO FGTS E DECLARAÇÃO À PREVIDÊNCIA

858900004366 533101802402 207685200868 937458500018
858700000014 440001802407 207685200060 937458500018

EMPRESA: A L TEIXEIRA PINHEIRO
INSCRIÇÃO: 69.374.585/0001-06
COMP: 01/2024 COD REC: 155 COD GPS: 2100 FPAS: 507 OUTRAS ENT: 0079 SIMPLES: 1 RAT: 3,0 FAP: 0,95 RAT AJUSTADO: 2,85
TOMADOR/OBRA: A L TEIXEIRA PINHEIRO
INSCRIÇÃO: 69.374.585/0001-06

NOME TRABALHADOR		PIS/PASEP/CI	ADMISSÃO	CAT	OCOR	DATA/COD MOVIMENTAÇÃO		CBO
REM SEM 13° SAL	REM 13°SAL	BASE CÁL 13°SAL PREV SOC BASE CÁL PREV SOCIAL	CONTRIB SEG DEVIDA			DEPÓSITO		JAM
JOAO BEZERRA DA SILVA		125.30738.47-7	17/09/2021	01		10/01/2024	I1	05174
619,36	0,00	0,00	46,45			0,00		0,00
ANTONIO SANTOS SILVA		160.76265.96-6	11/12/2021	01		18/01/2024	I1	07170
929,03	133,33	266,66	89,66			0,00		0,00

RELAÇÃO DOS TRABALHADORES CONSTANTES NO ARQUIVO SEFIP
MODALIDADE : "BRANCO"-RECOLHIMENTO AO FGTS E DECLARAÇÃO À PREVIDÊNCIA

858900004366 533101802402 207685200868 937458500018
858700000014 440001802407 207685200060 937458500018

EMPRESA: A L TEIXEIRA PINHEIRO
COMP: 01/2024 COD REC: 155 COD GPS: 2100 FPAS: 507 OUTRAS ENT: 0079 SIMPLES: 1 RAT: 3,0
INSCRIÇÃO: 69.374.585/0001-06
FAP: 0,95 RAT AJUSTADO: 2,85
TOMADOR/OBRA: A L TEIXEIRA PINHEIRO
INSCRIÇÃO: 69.374.585/0001-06

NOME TRABALHADOR	REM 13°SAL	PIS/PASEP/CI	ADMISSÃO	CAT	OCOR	DATA/COD MOVIMENTAÇÃO	CBO
REM SEM 13° SAL		BASE CÁL 13°SAL PREV SOC	CONTRIB SEG DEVIDA			DEPÓSITO	JAM
AIRTON WEYDER FEITOSA SILVA		160.06873.48-7	23/11/2022	01			04110
2.621,88	0,00	0,00	223,62			209,76	0,00
ANTONIO DARLAN PINTO DE SOUSA		137.34381.19-2	23/08/2021	01			07825
2.813,60	0,00	0,00	246,63			225,09	0,00
ANTONIO ERISMAR DOS SANTOS		126.38055.25-7	15/10/2021	01			07825
2.813,60	0,00	0,00	246,63			225,09	0,00
ANTONIO NACELIO DE ARAUJO LINHARES		212.49970.95-6	27/10/2023	01			07825
2.813,80	0,00	0,00	246,65			225,10	0,00
ANTONIO PEREIRA LEITE		160.23985.20-4	11/09/2023	01			03423
4.000,00	0,00	0,00	396,17			320,01	0,00
ANTONIO TEIXEIRA DE OLIVEIRA		160.83852.33-2	01/09/2022	01			07825
2.813,80	0,00	0,00	246,65			225,10	0,00
ANTONIO WEUDES VIEIRA DA CRUZ		160.31342.44-9	10/08/2022	01			07825
2.813,60	0,00	0,00	246,63			225,09	0,00
CASSIMIRO LEANDRO DE ARAUJO		161.87533.86-1	27/04/2023	01			05174
1.920,00	0,00	0,00	154,62			153,60	0,00
CICERO DAMIAO DE SOUSA		165.35307.53-1	18/08/2023	01			09144
4.000,00	0,00	0,00	396,17			320,00	0,00
EDUARDO GONCALVES DANTAS		126.98706.44-0	01/06/2022	01			09144
2.300,00	0,00	0,00	188,82			184,01	0,00
EXPEDITO DUARTE SANTANA NETO		161.18621.64-1	07/06/2022	01			02624
3.152,60	0,00	0,00	287,31			252,20	0,00
FRANCISCA SARA VIEIRA DE MELO		168.04047.92-4	26/09/2022	01			02142
8.630,00	0,00	0,00	828,38			690,40	0,00
FRANCISCO CUSTODIO DA SILVA		128.96790.19-7	04/02/2023	01			07825
3.162,60	0,00	0,00	288,51			253,01	0,00
FRANCISCO IVANILSON BEZERRA		140.37067.19-2	08/11/2022	01			07151
2.813,80	0,00	0,00	246,65			225,11	0,00
FRANCISCO UBIRACI CAZE DA SILVA		168.75129.02-8	01/02/2023	01			07825
3.162,60	0,00	0,00	288,51			253,00	0,00

RELAÇÃO DOS TRABALHADORES CONSTANTES NO ARQUIVO SEFIP
MODALIDADE : "BRANCO"-RECOLHIMENTO AO FGTS E DECLARAÇÃO À PREVIDÊNCIA

858900004366 533101802402 207685200868 937458500018
858700000014 440001802407 207685200060 937458500018

EMPRESA: A L TEIXEIRA PINHEIRO
COMP: 01/2024 COD REC: 155 COD GPS: 2100 FPAS: 507 OUTRAS ENT: 0079 SIMPLES: 1 RAT: 3,0
TOMADOR/OBRA: A L TEIXEIRA PINHEIRO

INSCRIÇÃO: 69.374.585/0001-06
FAP: 0,95 RAT AJUSTADO: 2,85
INSCRIÇÃO: 69.374.585/0001-06

NOME TRABALHADOR REM SEM 13° SAL	REM 13°SAL	PIS/PASEP/CI BASE CÁL 13°SAL PREV SOC BASE CÁL PREV SOCIAL	ADMISSÃO CONTRIB SEG DEVIDA	CAT	OCOR	DATA/COD MOVIMENTAÇÃO DEPÓSITO	CBO JAM
FRANCISCO VALDEIR ANDRADE DA SILVA		129.16854.19-5	23/10/2023	01			09144
4.000,00	0,00	0,00	396,17			320,01	0,00
GIOVANI ALBUQUERQUE DA SILVA SOUSA		160.44884.62-8	04/09/2023	01			07102
2.800,00	0,00	0,00	244,99			224,00	0,00
GLEYSON FREITAS DE SOUZA		154.61942.27-3	25/08/2023	01			07825
2.813,80	0,00	0,00	246,65			225,11	0,00
IATHA ANDERSON DAVID DUARTE		200.50190.48-7	11/05/2023	01			04110
1.600,00	0,00	0,00	125,82			128,00	0,00
JAKSON CAVALCANTE CRUZ JUNIOR		162.15309.29-0	11/09/2023	01			02142
4.500,00	0,00	0,00	466,17			360,00	0,00
JOAQUIM DE SOUSA		106.82802.40-6	02/01/2006	01	01		07151
0,01	0,00	0,00	0,00			0,00	0,00
JOSE RIDESOM SOUSA DE ALMEIDA		160.62626.93-7	27/11/2023	01			07825
2.813,80	0,00	0,00	246,65			225,10	0,00
LUCAS KAUA TEOFILO DE LIMA		238.55332.62-9	30/08/2023	01			04141
1.600,00	0,00	0,00	125,82			128,00	0,00
LUCIRENE DA SILVA		163.57588.91-2	12/05/2023	01			04110
1.600,00	0,00	0,00	125,82			128,00	0,00
LUIZ VIEIRA RODRIGUES		144.18853.19-3	08/02/2023	01			07825
2.813,80	0,00	0,00	246,65			225,11	0,00
MANOEL KLEBER FERREIRA		180.87151.37-8	28/01/2023	01			07823
2.500,00	0,00	0,00	208,99			200,00	0,00
MARIA DA SOLIDADE MEDEIROS		164.54745.74-1	01/12/2023	01			05142
1.600,00	0,00	0,00	125,82			128,00	0,00
NAILTON ALVES DE ARAUJO		160.42277.94-5	01/02/2018	01	01		07825
4.074,66	0,00	0,00	406,62			325,97	0,00
PAULO HENRIQUE PEREIRA		166.94178.19-1	20/08/2022	01			07825
2.985,05	0,00	0,00	267,20			238,80	0,00
RAIMUNDO NONATO NUNES SILVA JUCA		165.67218.48-8	27/07/2023	01			04141
1.600,00	0,00	0,00	125,82			128,00	0,00

RELAÇÃO DOS TRABALHADORES CONSTANTES NO ARQUIVO SEFIP
MODALIDADE : "BRANCO"-RECOLHIMENTO AO FGTS E DECLARAÇÃO À PREVIDÊNCIA

858900004366 533101802402 207685200868 937458500018
858700000014 440001802407 207685200060 937458500018

EMPRESA: A L TEIXEIRA PINHEIRO
COMP: 01/2024 COD REC: 155 COD GPS: 2100 FPAS: 507 OUTRAS ENT: 0079 SIMPLES: 1 RAT: 3,0 INSCRIÇÃO: 69.374.585/0001-06
TOMADOR/OBRA: A L TEIXEIRA PINHEIRO FAP: 0,95 RAT AJUSTADO: 2,85
INSCRIÇÃO: 69.374.585/0001-06

NOME TRABALHADOR		PIS/PASEP/CI	ADMISSÃO	CAT	OCOR	DATA/COD MOVIMENTAÇÃO	CBO
REM SEM 13° SAL	REM 13°SAL	BASE CÁL 13°SAL PREV SOC	CONTRIB SEG DEVIDA			DEPÓSITO	JAM
		BASE CÁL PREV SOCIAL					
REGINALDO MISAEL DA COSTA		127.98113.60-3	21/11/2018	01			07170
0,01	0,00	0,00	0,00			0,00	0,00
ROCILDO SOUZA ALMEIDA		160.43988.09-8	23/08/2021	01			07825
2.813,60	0,00	0,00	246,63			225,08	0,00
ROGERO HEMESSON PEREIRA DA SILVA		165.57554.86-8	17/08/2023	01			07201
5.500,00	0,00	0,00	606,17			440,00	0,00
TALES JOSE BEZERRA DE OLIVEIRA		165.35031.90-0	05/10/2023	01			07825
2.813,80	0,00	0,00	246,65			225,10	0,00
THALES DE ASSIS CAVALCANTE		160.78280.64-4	19/12/2023	01			05142
1.600,00	0,00	0,00	125,82			128,00	0,00

RELAÇÃO DOS TRABALHADORES CONSTANTES NO ARQUIVO SEFIP
MODALIDADE : "BRANCO"-RECOLHIMENTO AO FGTS E DECLARAÇÃO À PREVIDÊNCIA

858900004366 533101802402 207685200868 937458500018
858700000014 440001802407 207685200060 937458500018

EMPRESA: A L TEIXEIRA PINHEIRO
COMP: 01/2024 COD REC: 155 COD GPS: 2100 FPAS: 507 OUTRAS ENT: 0079 SIMPLES: 1 RAT: 3,0
TOMADOR/OBRA: A L TEIXEIRA PINHEIRO

INSCRIÇÃO: 69.374.585/0001-06
FAP: 0,95 RAT AJUSTADO: 2,85
INSCRIÇÃO: 69.374.585/0001-06

NOME TRABALHADOR		PIS/PASEP/CI	ADMISSÃO	CAT	OCOR	DATA/COD MOVIMENTAÇÃO	CBO
REM SEM 13° SAL	REM 13°SAL	BASE CÁL 13°SAL PREV SOC	CONTRIB SEG DEVIDA			DEPÓSITO	JAM
		BASE CÁL PREV SOCIAL					
ANDRESSA ARAUJO LAVOR		160.37148.91-1	17/07/2023	07			04110
800,00	0,00	0,00	60,00			16,00	0,00
HIALLEF MORENO CLARES		163.04160.18-7	17/07/2023	07			04110
800,00	0,00	0,00	60,00			16,00	0,00
JOAO HENRIQUE UCHOA DE ARAUJO		163.05887.06-4	17/07/2023	07			04110
800,00	0,00	0,00	60,00			16,00	0,00
JOSE HENRIQUE OLIVEIRA DE CARVALHO		271.12426.19-2	17/07/2023	07			04110
800,00	0,00	0,00	60,00			16,00	0,00
JULIANA LOURENCO FREITAS		162.82866.81-3	17/07/2023	07			04110
800,00	0,00	0,00	60,00			16,00	0,00
KAYLANE KERSIA SOUZA SILVA		270.83231.24-4	17/07/2023	07	01		04110
800,00	0,00	0,00	60,00			16,00	0,00
LUCAS HUNBERTO CORREIA DA SILVA		200.83536.09-9	17/07/2023	07			04110
800,00	0,00	0,00	60,00			16,00	0,00
MATEUS DANTAS DE OLIVEIRA		166.44897.06-2	17/07/2023	07			04110
800,00	0,00	0,00	60,00			16,00	0,00
PEDRO LUCAS QUEIROZ RAZONI		166.33515.48-1	25/07/2023	07			04110
800,00	0,00	0,00	60,00			16,00	0,00

RELAÇÃO DOS TRABALHADORES CONSTANTES NO ARQUIVO SEFIP
MODALIDADE : "BRANCO"-RECOLHIMENTO AO FGTS E DECLARAÇÃO À PREVIDÊNCIA

858900004366 533101802402 207685200868 937458500018
858700000014 440001802407 207685200060 937458500018

EMPRESA: A L TEIXEIRA PINHEIRO
COMP: 01/2024 COD REC: 155 COD GPS: 2100 FPAS: 507 OUTRAS ENT: 0079 SIMPLES: 1 RAT: 3,0
INSCRIÇÃO: 69.374.585/0001-06
FAP: 0,95 RAT AJUSTADO: 2,85
TOMADOR/OBRA: A L TEIXEIRA PINHEIRO
INSCRIÇÃO: 69.374.585/0001-06

NOME TRABALHADOR		PIS/PASEP/CI	ADMISSÃO	CAT	OCOR	DATA/COD MOVIMENTAÇÃO	CBO
REM SEM 13° SAL	REM 13°SAL	BASE CÁL 13°SAL PREV SOC BASE CÁL PREV SOCIAL	CONTRIB SEG DEVIDA			DEPÓSITO	JAM
ANTONIO LUIZ TEIXEIRA PINHEIRO		119.63834.64-4	01/10/2019	11			02521
1.412,00	0,00	0,00	155,32			0,00	0,00

TOTAIS DA EMPRESA/TOMADOR					
113.772,39	133,33	266,66	10.243,79	8.432,98	0,00

RELAÇÃO DOS TRABALHADORES CONSTANTES NO ARQUIVO SEFIP
RESUMO DO FECHAMENTO - TOMADOR DE SERVIÇOS/OBRA
MODALIDADE : "BRANCO"-RECOLHIMENTO AO FGTS E DECLARAÇÃO À PREVIDÊNCIA

858900004366 533101802402 207685200868 937458500018
858700000014 440001802407 207685200060 937458500018

N° ARQUIVO: DxrBKBlVe890000-4
EMPRESA: A L TEIXEIRA PINHEIRO — INSCRIÇÃO: 69.374.585/0001-06
COMP: 01/2024 COD REC: 155 COD GPS: 2100 FPAS: 507 OUTRAS ENT: 0079 SIMPLES: 1 RAT: 3,0 — FAP: 0,95 RAT AJUSTADO: 2,85
TOMADOR/OBRA: A L TEIXEIRA PINHEIRO — N° DE CONTROLE: HJpQYqb3hzu0000-1 — INSCRIÇÃO: 69.374.585/0001-06

LOGRADOURO: ROD HUMBERTO TEIXEIRA SN CE 060 KM 367 — BAIRRO: BARREIRAS — CNAE PREPONDERANTE 4211101
CIDADE: IGUATU — UF: CE — CEP: 63510-500 — CNAE: 4211101

CAT	QUANT	REMUNERAÇÃO SEM 13°	REMUNERAÇÃO 13°	BASE CÁL PREV SOC	BASE CÁL 13° PREV SOC
01	40	103.612,00	0,00	103.560,39	266,66
07	9	7.200,00	0,00	7.200,00	0,00
11	1	1.412,00	0,00	1.412,00	0,00
TOTAIS:	50	112.224,00	0,00	112.172,39	266,66

RESUMO DAS INFORMAÇÕES À PREVIDÊNCIA SOCIAL CONSTANTES NO ARQUIVO SEFIP
TOMADOR DE SERVIÇOS/OBRA

EMPRESA: A L TEIXEIRA PINHEIRO
COMP: 01/2024 COD REC: 155 COD GPS: 2100 FPAS: 507 OUTRAS ENT: 0079 SIMPLES: 1 RAT: 3,0
TOMADOR/OBRA: A L TEIXEIRA PINHEIRO Nº DE CONTROLE: HJpQYqb3hzu0000-1

Nº ARQUIVO: DxrBKBlVe890000-4
INSCRIÇÃO: 69.374.585/0001-06
FAP: 0,95 RAT AJUSTADO: 2,85
INSCRIÇÃO: 69.374.585/0001-06

LOGRADOURO: ROD HUMBERTO TEIXEIRA SN CE 060 KM 367 BAIRRO: BARREIRAS CNAE PREPONDERANTE 4211101
CIDADE: IGUATU UF: CE CEP: 63510-500 TELEFONE: 0088 9704 5557 CNAE: 4211101

VALOR DEV PREV SOC CALCULADO SEFIP:	40.208,87	CONTRIB SEGURADOS - DEVIDA:	10.243,79
SALÁRIO FAMÍLIA:	62,04	RECEITA EVENTO DESP/PATROCÍNIO:	0,00
SALÁRIO MATERNIDADE:	0,00	PERC DE ISENÇÃO DE FILANTROPIA:	0,00
VALORES PAGOS COOP TRABALHO - SEM ADICIONAL:	0,00	13º SALÁRIO MATERNIDADE:	0,00
VALORES PAGOS COOP TRABALHO - ADIC. 15 ANOS:	0,00	COM PRODUÇÃO PJ:	0,00
VALORES PAGOS COOP TRABALHO - ADIC. 20 ANOS:	0,00	COM PRODUÇÃO PF:	0,00
VALORES PAGOS COOP TRABALHO - ADIC. 25 ANOS:	0,00	VALOR DAS FATURAS EMITIDAS PARA O TOMADOR:	0,00

COMPENSAÇÃO
PERÍODO INICIAL: PERÍODO FINAL: VALOR SOLICITADO: 0,00
VALOR ABATIDO: 0,00 VALOR A COMPENSAR: 0,00 VALOR EXCEDENTE AO LIMITE DOS 30%: 0,00

RETENÇÃO (LEI 9.711/98)
VALOR INFORMADO: 0,00 VALOR ABATIDO PELO SEFIP: 0,00 VALOR A COMPENSAR/RESTITUIR: 0,00

BASE DE CÁLCULO APOSENTADORIA ESPECIAL/OCORRÊNCIA

15 ANOS:	0,00	20 ANOS:	0,00	25 ANOS:	0,00
QUANTIDADE:	0	QUANTIDADE:	0	QUANTIDADE:	0

QUANTIDADE DE MOVIMENTAÇÕES / CÓDIGOS

H :	0	I1:	2	I2:	0	I3:	0	I4:	0	I5:	0	J :	1	K :	0	L :	0	M :	0
N1:	0	N2:	0	N3:	0	O1:	0	O2:	0	O3:	0	P1:	1	P2:	0	P3:	0	Q1:	1
Q2:	0	Q3:	0	Q4:	0	Q5:	0	Q6:	0	Q7:	0	R :	0	R1:	0	S2:	0	S3:	0
T1:	0	T2:	0	U1:	0	U2:	0	U3:	0	V3:	0	W :	0	X :	0	X1:	0	Y :	0
Z1:	0	Z2:	0	Z3:	0	Z4:	0	Z5:	1	Z6:	0	Z6:	0						

RELAÇÃO DOS TRABALHADORES CONSTANTES NO ARQUIVO SEFIP
MODALIDADE : "BRANCO"-RECOLHIMENTO AO FGTS E DECLARAÇÃO À PREVIDÊNCIA

858900004366 533101802402 207685200868 937458500018
858700000014 440001802407 207685200060 937458500018

EMPRESA: A L TEIXEIRA PINHEIRO INSCRIÇÃO: 69.374.585/0001-06
COMP: 01/2024 COD REC: 155 COD GPS: 2208 FPAS: 507 OUTRAS ENT: 0079 SIMPLES: 1 RAT: 3,0 FAP: 0,95 RAT AJUSTADO: 2,85
TOMADOR/OBRA: BR 230 FARIAS BRITO INSCRIÇÃO: 900033661078

NOME TRABALHADOR		PIS/PASEP/CI	ADMISSÃO	CAT	OCOR	DATA/COD MOVIMENTAÇÃO	CBO
REM SEM 13° SAL	REM 13°SAL	BASE CÁL 13°SAL PREV SOC	CONTRIB SEG DEVIDA			DEPÓSITO	JAM
		BASE CÁL PREV SOCIAL					
JUVENAL ALVES BATISTA FILHO		206.25151.91-1	24/08/2022	01			07825
2.813,60	0,00	0,00	246,63			225,08	0,00
RICARDO ALEXANDRE DE LIMA		127.80575.81-8	24/11/2022	01			07825
2.813,80	0,00	0,00	246,65			225,11	0,00

TOTAIS DA EMPRESA/TOMADOR					
5.627,40	0,00	0,00	493,28	450,19	0,00

RELAÇÃO DOS TRABALHADORES CONSTANTES NO ARQUIVO SEFIP
RESUMO DO FECHAMENTO - TOMADOR DE SERVIÇOS/OBRA
MODALIDADE : "BRANCO"-RECOLHIMENTO AO FGTS E DECLARAÇÃO À PREVIDÊNCIA

858900004366 533101802402 207685200868 937458500018
858700000014 440001802407 207685200060 937458500018

EMPRESA: A L TEIXEIRA PINHEIRO
COMP: 01/2024 COD REC: 155 COD GPS: 2208 FPAS: 507 OUTRAS ENT: 0079 SIMPLES: 1 RAT: 3,0
TOMADOR/OBRA: BR 230 FARIAS BRITO Nº DE CONTROLE: E5U1p8RRQNi0000-3

Nº ARQUIVO: DxrBKBlVe890000-4
INSCRIÇÃO: 69.374.585/0001-06
FAP: 0,95 RAT AJUSTADO: 2,85
INSCRIÇÃO: 900033661078

LOGRADOURO: ROD HUMBERTO TEIXEIRA SN CE 060 KM 367 BAIRRO: BARREIRAS
CIDADE: IGUATU UF: CE CEP: 63510-500

CNAE PREPONDERANTE 4211101
CNAE: 4211101

CAT	QUANT	REMUNERAÇÃO SEM 13°	REMUNERAÇÃO 13°	BASE CÁL PREV SOC	BASE CÁL 13° PREV SOC
01	2	5.627,40	0,00	5.627,40	0,00
TOTAIS:	2	5.627,40	0,00	5.627,40	0,00

RESUMO DAS INFORMAÇÕES À PREVIDÊNCIA SOCIAL CONSTANTES NO ARQUIVO SEFIP
TOMADOR DE SERVIÇOS/OBRA

Nº ARQUIVO: DxrBKBlVe890000-4
EMPRESA: A L TEIXEIRA PINHEIRO — INSCRIÇÃO: 69.374.585/0001-06
COMP: 01/2024 COD REC: 155 COD GPS: 2208 FPAS: 507 OUTRAS ENT: 0079 SIMPLES: 1 RAT: 3,0 — FAP: 0,95 RAT AJUSTADO: 2,85
TOMADOR/OBRA: BR 230 FARIAS BRITO — Nº DE CONTROLE: E5U1p8RRQNi0000-3 — INSCRIÇÃO: 90003661078

LOGRADOURO: ROD HUMBERTO TEIXEIRA SN CE 060 KM 367 — BAIRRO: BARREIRAS — CNAE PREPONDERANTE 4211101
CIDADE: IGUATU — UF: CE — CEP: 63510-500 — TELEFONE: 0088 9704 5557 — CNAE: 4211101

VALOR DEV PREV SOC CALCULADO SEFIP:	2.105,52	CONTRIB SEGURADOS - DEVIDA:	493,28
SALÁRIO FAMÍLIA:	0,00	RECEITA EVENTO DESP/PATROCÍNIO:	0,00
SALÁRIO MATERNIDADE:	0,00	PERC DE ISENÇÃO DE FILANTROPIA:	0,00
VALORES PAGOS COOP TRABALHO - SEM ADICIONAL:	0,00	13° SALÁRIO MATERNIDADE:	0,00
VALORES PAGOS COOP TRABALHO - ADIC. 15 ANOS:	0,00	COM PRODUÇÃO PJ:	0,00
VALORES PAGOS COOP TRABALHO - ADIC. 20 ANOS:	0,00	COM PRODUÇÃO PF:	0,00
VALORES PAGOS COOP TRABALHO - ADIC. 25 ANOS:	0,00	VALOR DAS FATURAS EMITIDAS PARA O TOMADOR:	0,00

COMPENSAÇÃO

PERÍODO INICIAL:		PERÍODO FINAL:		VALOR SOLICITADO:	0,00
VALOR ABATIDO:	0,00	VALOR A COMPENSAR:	0,00	VALOR EXCEDENTE AO LIMITE DOS 30%:	0,00

RETENÇÃO (LEI 9.711/98)

VALOR INFORMADO:	0,00	VALOR ABATIDO PELO SEFIP:	0,00	VALOR A COMPENSAR/RESTITUIR:	0,00

BASE DE CÁLCULO APOSENTADORIA ESPECIAL/OCORRÊNCIA

15 ANOS:	0,00	20 ANOS:	0,00	25 ANOS:	0,00
QUANTIDADE:	0	QUANTIDADE:	0	QUANTIDADE:	0

QUANTIDADE DE MOVIMENTAÇÕES / CÓDIGOS

H :	0	I1:	0	I2:	0	I3:	0	I4:	0	I5:	0	J :	0	K :	0	L :	0	M :	0
N1:	0	N2:	0	N3:	0	O1:	0	O2:	0	O3:	0	P1:	0	P2:	0	P3:	0	Q1:	0
Q2:	0	Q3:	0	Q4:	0	Q5:	0	Q6:	0	Q7:	0	R :	0	R1:	0	S2:	0	S3:	0
T1:	0	T2:	0	U1:	0	U2:	0	U3:	0	V3:	0	W :	0	X :	0	X1:	0	Y :	0
Z1:	0	Z2:	0	Z3:	0	Z4:	0	Z5:	0	Z6:	0	Z6:	0						

RELAÇÃO DOS TRABALHADORES CONSTANTES NO ARQUIVO SEFIP
MODALIDADE : "BRANCO"-RECOLHIMENTO AO FGTS E DECLARAÇÃO À PREVIDÊNCIA

858900004366 533101802402 207685200868 937458500018
858700000014 440001802407 207685200060 937458500018

EMPRESA: A L TEIXEIRA PINHEIRO
COMP: 01/2024 COD REC: 155 COD GPS: 2208 FPAS: 507 OUTRAS ENT: 0079 SIMPLES: 1 RAT: 3,0
INSCRIÇÃO: 69.374.585/0001-06
FAP: 0,95 RAT AJUSTADO: 2,85
TOMADOR/OBRA: CBUQ IGUATU
INSCRIÇÃO: 9000727/21472

NOME TRABALHADOR		PIS/PASEP/CI	ADMISSÃO	CAT	OCOR	DATA/COD MOVIMENTAÇÃO	CBO
REM SEM 13° SAL	REM 13°SAL	BASE CÁL 13°SAL PREV SOC	CONTRIB SEG DEVIDA			DEPÓSITO	JAM
		BASE CÁL PREV SOCIAL					
JOSIVAN MORENO DA SILVA		133.79768.19-6	11/01/2020	01			07151
2.985,05	0,00	0,00	267,20			238,81	0,00

TOTAIS DA EMPRESA/TOMADOR					
2.985,05	0,00	0,00	267,20	238,81	0,00

RELAÇÃO DOS TRABALHADORES CONSTANTES NO ARQUIVO SEFIP
RESUMO DO FECHAMENTO - TOMADOR DE SERVIÇOS/OBRA
MODALIDADE : "BRANCO"-RECOLHIMENTO AO FGTS E DECLARAÇÃO À PREVIDÊNCIA

858900004366 533101802402 207685200868 937458500018
858700000014 440001802407 207685200060 937458500018

N° ARQUIVO: DxrBKBlVe890000-4
EMPRESA: A L TEIXEIRA PINHEIRO — INSCRIÇÃO: 69.374.585/0001-06
COMP: 01/2024 COD REC: 155 COD GPS: 2208 FPAS: 507 OUTRAS ENT: 0079 SIMPLES: 1 RAT: 3,0 — FAP: 0,95 RAT AJUSTADO: 2,85
TOMADOR/OBRA: CBUQ IGUATU — N° DE CONTROLE: LI6iVKq9pTZ0000-4 — INSCRIÇÃO: 900072721472

LOGRADOURO: ROD HUMBERTO TEIXEIRA SN CE 060 KM 367 — BAIRRO: BARREIRAS — CNAE PREPONDERANTE 4211101
CIDADE: IGUATU — UF: CE — CEP: 63510-500 — CNAE: 4211101

CAT	QUANT	REMUNERAÇÃO SEM 13°	REMUNERAÇÃO 13°	BASE CÁL PREV SOC	BASE CÁL 13° PREV SOC
01	1	2.985,05	0,00	2.985,05	0,00
TOTAIS:	1	2.985,05	0,00	2.985,05	0,00

RESUMO DAS INFORMAÇÕES À PREVIDÊNCIA SOCIAL CONSTANTES NO ARQUIVO SEFIP
TOMADOR DE SERVIÇOS/OBRA

EMPRESA: A L TEIXEIRA PINHEIRO
COMP: 01/2024 COD REC: 155 COD GPS: 2208 FPAS: 507 OUTRAS ENT: 0079 SIMPLES: 1 RAT: 3,0
TOMADOR/OBRA: CBUQ IGUATU N° DE CONTROLE: LI6iVKq9pTZ0000-4

N° ARQUIVO: DxrBKBlVe890000-4
INSCRIÇÃO: 69.374.585/0001-06
FAP: 0,95 RAT AJUSTADO: 2,85
INSCRIÇÃO: 9000727214?2

LOGRADOURO: ROD HUMBERTO TEIXEIRA SN CE 060 KM 367 BAIRRO: BARREIRAS CNAE PREPONDERANTE 4211101
CIDADE: IGUATU UF: CE CEP: 63510-500 TELEFONE: 0088 9704 5557 CNAE: 4211101

VALOR DEV PREV SOC CALCULADO SEFIP:	1.122,41	CONTRIB SEGURADOS - DEVIDA:	267,20
SALÁRIO FAMÍLIA:	0,00	RECEITA EVENTO DESP/PATROCÍNIO:	0,00
SALÁRIO MATERNIDADE:	0,00	PERC DE ISENÇÃO DE FILANTROPIA:	0,00
VALORES PAGOS COOP TRABALHO - SEM ADICIONAL:	0,00	13° SALÁRIO MATERNIDADE:	0,00
VALORES PAGOS COOP TRABALHO - ADIC. 15 ANOS:	0,00	COM PRODUÇÃO PJ:	0,00
VALORES PAGOS COOP TRABALHO - ADIC. 20 ANOS:	0,00	COM PRODUÇÃO PF:	0,00
VALORES PAGOS COOP TRABALHO - ADIC. 25 ANOS:	0,00	VALOR DAS FATURAS EMITIDAS PARA O TOMADOR:	0,00

COMPENSAÇÃO
PERÍODO INICIAL: PERÍODO FINAL: VALOR SOLICITADO: 0,00
VALOR ABATIDO: 0,00 VALOR A COMPENSAR: 0,00 VALOR EXCEDENTE AO LIMITE DOS 30%: 0,00

RETENÇÃO (LEI 9.711/98)
VALOR INFORMADO: 0,00 VALOR ABATIDO PELO SEFIP: 0,00 VALOR A COMPENSAR/RESTITUIR: 0,00

BASE DE CÁLCULO APOSENTADORIA ESPECIAL/OCORRÊNCIA

15 ANOS:	0,00	20 ANOS:	0,00	25 ANOS:	0,00
QUANTIDADE:	0	QUANTIDADE:	0	QUANTIDADE:	0

QUANTIDADE DE MOVIMENTAÇÕES / CÓDIGOS

H :	0	I1:	0	I2:	0	I3:	0	I4:	0	I5:	0
J :	0	K :	0	L :	0	M :	0	N1:	0	N2:	0
N3:	0	O1:	0	O2:	0	O3:	0	P1:	0	P2:	0
P3:	0	Q1:	0	Q2:	0	Q3:	0	Q4:	0	Q5:	0
Q6:	0	Q7:	0	R :	0	R1:	0	S2:	0	S3:	0
T1:	0	T2:	0	U1:	0	U2:	0	U3:	0	V3:	0
W :	0	X :	0	X1:	0	Y :	0	Z1:	0	Z2:	0
Z3:	0	Z4:	0	Z5:	0	Z6:	0	Z6:	0		

RELAÇÃO DOS TRABALHADORES CONSTANTES NO ARQUIVO SEFIP
MODALIDADE : "BRANCO"-RECOLHIMENTO AO FGTS E DECLARAÇÃO À PREVIDÊNCIA

858900004366 533101802402 207685200868 937458500018
858700000014 440001802407 207685200060 937458500018

EMPRESA: A L TEIXEIRA PINHEIRO
COMP: 01/2024 COD REC: 155 COD GPS: 2208 FPAS: 507 OUTRAS ENT: 0079 SIMPLES: 1 RAT: 3,0
TOMADOR/OBRA: MERCADO VARZEA ALEGRE

INSCRIÇÃO: 69.374.585/0001-06
FAP: 0,95 RAT AJUSTADO: 2,85
INSCRIÇÃO: 9000758270 76

NOME TRABALHADOR		PIS/PASEP/CI	ADMISSÃO	CAT	OCOR	DATA/COD MOVIMENTAÇÃO	CBO
REM SEM 13° SAL	REM 13°SAL	BASE CÁL 13°SAL PREV SOC BASE CÁL PREV SOCIAL	CONTRIB SEG DEVIDA			DEPÓSITO	JAM
CICERO BEZERRA		127.08200.89-7	27/08/2021	01			07170
1.600,00	0,00	0,00	125,82			128,01	0,00
HORACIO MAXIMO FILHO		124.42749.29-9	25/08/2021	01			05174
1.920,00	0,00	0,00	154,62			153,61	0,00
INGRA VALLESKA DE SOUSA GONCALVES		212.85377.89-5	25/08/2021	01			04221
1.800,00	0,00	0,00	143,82			144,00	0,00

TOTAIS DA EMPRESA/TOMADOR					
5.320,00	0,00	0,00	424,26	425,62	0,00

RELAÇÃO DOS TRABALHADORES CONSTANTES NO ARQUIVO SEFIP
RESUMO DO FECHAMENTO - TOMADOR DE SERVIÇOS/OBRA
MODALIDADE : "BRANCO"-RECOLHIMENTO AO FGTS E DECLARAÇÃO À PREVIDÊNCIA

858900004366 533101802402 207685200868 937458500018
858700000014 440001802407 207685200060 937458500018

EMPRESA: A L TEIXEIRA PINHEIRO
COMP: 01/2024 COD REC: 155 COD GPS: 2208 FPAS: 507 OUTRAS ENT: 0079 SIMPLES: 1 RAT: 3,0
TOMADOR/OBRA: MERCADO VARZEA ALEGRE N° DE CONTROLE: OqMakniadkL0000-6

N° ARQUIVO: DxrBKBlVe890000-4
INSCRIÇÃO: 69.374.585/0001-06
FAP: 0,95 RAT AJUSTADO: 2,85
INSCRIÇÃO: 9000758270 76

LOGRADOURO: ROD HUMBERTO TEIXEIRA SN CE 060 KM 367 BAIRRO: BARREIRAS
CIDADE: IGUATU UF: CE CEP: 63510-500

CNAE PREPONDERANTE 4211101
CNAE: 4211101

CAT	QUANT	REMUNERAÇÃO SEM 13°	REMUNERAÇÃO 13°	BASE CÁL PREV SOC	BASE CÁL 13° PREV SOC
01	3	5.320,00	0,00	5.320,00	0,00
TOTAIS:	3	5.320,00	0,00	5.320,00	0,00

RESUMO DAS INFORMAÇÕES À PREVIDÊNCIA SOCIAL CONSTANTES NO ARQUIVO SEFIP
TOMADOR DE SERVIÇOS/OBRA

N° ARQUIVO: DxrBKBlVe890000-4
EMPRESA: A L TEIXEIRA PINHEIRO — INSCRIÇÃO: 69.374.585/0001-06
COMP: 01/2024 COD REC: 155 COD GPS: 2208 FPAS: 507 OUTRAS ENT: 0079 SIMPLES: 1 RAT: 3,0 — FAP: 0,95 RAT AJUSTADO: 2,85
TOMADOR/OBRA: MERCADO VARZEA ALEGRE — N° DE CONTROLE: OqMakniadkL0000-6 — INSCRIÇÃO: 90007827076

LOGRADOURO: ROD HUMBERTO TEIXEIRA SN CE 060 KM 367 — BAIRRO: BARREIRAS — CNAE PREPONDERANTE 4211101
CIDADE: IGUATU UF: CE CEP: 63510-500 TELEFONE: 0088 9704 5557 — CNAE: 4211101

VALOR DEV PREV SOC CALCULADO SEFIP:	1.948,44	CONTRIB SEGURADOS - DEVIDA:	424,26
SALÁRIO FAMÍLIA:	0,00	RECEITA EVENTO DESP/PATROCÍNIO:	0,00
SALÁRIO MATERNIDADE:	0,00	PERC DE ISENÇÃO DE FILANTROPIA:	0,00
VALORES PAGOS COOP TRABALHO - SEM ADICIONAL:	0,00	13° SALÁRIO MATERNIDADE:	0,00
VALORES PAGOS COOP TRABALHO - ADIC. 15 ANOS:	0,00	COM PRODUÇÃO PJ:	0,00
VALORES PAGOS COOP TRABALHO - ADIC. 20 ANOS:	0,00	COM PRODUÇÃO PF:	0,00
VALORES PAGOS COOP TRABALHO - ADIC. 25 ANOS:	0,00	VALOR DAS FATURAS EMITIDAS PARA O TOMADOR:	0,00

COMPENSAÇÃO

PERÍODO INICIAL:		PERÍODO FINAL:		VALOR SOLICITADO:	0,00
VALOR ABATIDO:	0,00	VALOR A COMPENSAR:	0,00	VALOR EXCEDENTE AO LIMITE DOS 30%:	0,00

RETENÇÃO (LEI 9.711/98)

VALOR INFORMADO:	0,00	VALOR ABATIDO PELO SEFIP:	0,00	VALOR A COMPENSAR/RESTITUIR:	0,00

BASE DE CÁLCULO APOSENTADORIA ESPECIAL/OCORRÊNCIA

15 ANOS:	0,00	20 ANOS:	0,00	25 ANOS:	0,00
QUANTIDADE:	0	QUANTIDADE:	0	QUANTIDADE:	0

QUANTIDADE DE MOVIMENTAÇÕES / CÓDIGOS

H :	0	I1:	0	I2:	0	I3:	0	I4:	0	I5:	0	J :	0	K :	0	L :	0	M :	0
N1:	0	N2:	0	N3:	0	O1:	0	O2:	0	O3:	0	P1:	0	P2:	0	P3:	0	Q1:	0
Q2:	0	Q3:	0	Q4:	0	Q5:	0	Q6:	0	Q7:	0	R :	0	R1:	0	S2:	0	S3:	0
T1:	0	T2:	0	U1:	0	U2:	0	U3:	0	V3:	0	W :	0	X :	0	X1:	0	Y :	0
Z1:	0	Z2:	0	Z3:	0	Z4:	0	Z5:	0	Z6:	0	Z6:	0						

RELAÇÃO DOS TRABALHADORES CONSTANTES NO ARQUIVO SEFIP
MODALIDADE : "BRANCO"-RECOLHIMENTO AO FGTS E DECLARAÇÃO À PREVIDÊNCIA

858900004366 533101802402 207685200868 937458500018
858700000014 440001802407 207685200060 937458500018

EMPRESA: A L TEIXEIRA PINHEIRO
COMP: 01/2024 COD REC: 155 COD GPS: 2208 FPAS: 507 OUTRAS ENT: 0079 SIMPLES: 1 RAT: 3,0 INSCRIÇÃO: 69.374.585/0001-06
TOMADOR/OBRA: RODOVIA BR 222 FAP: 0,95 RAT AJUSTADO: 2,85
INSCRIÇÃO: 9000758667 79

NOME TRABALHADOR	REM 13°SAL	PIS/PASEP/CI	ADMISSÃO	CAT	OCOR	DATA/COD MOVIMENTAÇÃO	CBO
REM SEM 13° SAL		BASE CÁL 13°SAL PREV SOC	CONTRIB SEG DEVIDA			DEPÓSITO	JAM
		BASE CÁL PREV SOCIAL					
FRANCISCO FRAGNA LIMA		127.82922.89-2	13/11/2023	01			05174
1.920,00	0,00	0,00	154,62			153,61	0,00
JOSE ITAMAR MOREIRA DE LIMA		135.80112.19-7	11/11/2023	01			05174
1.920,00	0,00	0,00	154,62			153,61	0,00
TOTAIS DA EMPRESA/TOMADOR							
3.840,00	0,00	0,00	309,24			307,22	0,00

RELAÇÃO DOS TRABALHADORES CONSTANTES NO ARQUIVO SEFIP
RESUMO DO FECHAMENTO - TOMADOR DE SERVIÇOS/OBRA
MODALIDADE : "BRANCO"-RECOLHIMENTO AO FGTS E DECLARAÇÃO À PREVIDÊNCIA

858900004366 533101802402 207685200868 937458500018
858700000014 440001802407 207685200060 937458500018

N° ARQUIVO: DxrBKBlVe890000-4
EMPRESA: A L TEIXEIRA PINHEIRO — INSCRIÇÃO: 69.374.585/0001-06
COMP: 01/2024 COD REC: 155 COD GPS: 2208 FPAS: 507 OUTRAS ENT: 0079 SIMPLES: 1 RAT: 3,0 — FAP: 0,95 RAT AJUSTADO: 2,85
TOMADOR/OBRA: RODOVIA BR 222 — N° DE CONTROLE: DV0tZSxUbXr0000-1 — INSCRIÇÃO: 9000758667 79
LOGRADOURO: ROD HUMBERTO TEIXEIRA SN CE 060 KM 367 — BAIRRO: BARREIRAS — CNAE PREPONDERANTE 4211101
CIDADE: IGUATU — UF: CE — CEP: 63510-500 — CNAE: 4211101

CAT	QUANT	REMUNERAÇÃO SEM 13°	REMUNERAÇÃO 13°	BASE CÁL PREV SOC	BASE CÁL 13° PREV SOC
01	2	3.840,00	0,00	3.840,00	0,00
TOTAIS:	2	3.840,00	0,00	3.840,00	0,00

RESUMO DAS INFORMAÇÕES À PREVIDÊNCIA SOCIAL CONSTANTES NO ARQUIVO SEFIP
TOMADOR DE SERVIÇOS/OBRA

EMPRESA: A L TEIXEIRA PINHEIRO
COMP: 01/2024 COD REC: 155 COD GPS: 2208 FPAS: 507 OUTRAS ENT: 0079 SIMPLES: 1 RAT: 3,0
TOMADOR/OBRA: RODOVIA BR 222 Nº DE CONTROLE: DV0tZSxUbXr0000-1

Nº ARQUIVO: DxrBKBlVe890000-4
INSCRIÇÃO: 69.374.585/0001-06
FAP: 0,95 RAT AJUSTADO: 2,85
INSCRIÇÃO: 9000758667 79

LOGRADOURO: ROD HUMBERTO TEIXEIRA SN CE 060 KM 367 BAIRRO: BARREIRAS CNAE PREPONDERANTE 4211101
CIDADE: IGUATU UF: CE CEP: 63510-500 TELEFONE: 0088 9704 5557 CNAE: 4211101

VALOR DEV PREV SOC CALCULADO SEFIP:	1.409,40	CONTRIB SEGURADOS - DEVIDA:	309,24
SALÁRIO FAMÍLIA:	0,00	RECEITA EVENTO DESP/PATROCÍNIO:	0,00
SALÁRIO MATERNIDADE:	0,00	PERC DE ISENÇÃO DE FILANTROPIA:	0,00
VALORES PAGOS COOP TRABALHO - SEM ADICIONAL:	0,00	13º SALÁRIO MATERNIDADE:	0,00
VALORES PAGOS COOP TRABALHO - ADIC. 15 ANOS:	0,00	COM PRODUÇÃO PJ:	0,00
VALORES PAGOS COOP TRABALHO - ADIC. 20 ANOS:	0,00	COM PRODUÇÃO PF:	0,00
VALORES PAGOS COOP TRABALHO - ADIC. 25 ANOS:	0,00	VALOR DAS FATURAS EMITIDAS PARA O TOMADOR:	0,00

COMPENSAÇÃO
PERÍODO INICIAL: PERÍODO FINAL: VALOR SOLICITADO: 0,00
VALOR ABATIDO: 0,00 VALOR A COMPENSAR: 0,00 VALOR EXCEDENTE AO LIMITE DOS 30%: 0,00

RETENÇÃO (LEI 9.711/98)
VALOR INFORMADO: 0,00 VALOR ABATIDO PELO SEFIP: 0,00 VALOR A COMPENSAR/RESTITUIR: 0,00

BASE DE CÁLCULO APOSENTADORIA ESPECIAL/OCORRÊNCIA

15 ANOS:	0,00	20 ANOS:	0,00	25 ANOS:	0,00
QUANTIDADE:	0	QUANTIDADE:	0	QUANTIDADE:	0

QUANTIDADE DE MOVIMENTAÇÕES / CÓDIGOS

H :	0	I1:	0	I2:	0	I3:	0	I4:	0	I5:	0	J :	0	K :	0	L :	0	M :	0
N1:	0	N2:	0	N3:	0	O1:	0	O2:	0	O3:	0	P1:	0	P2:	0	P3:	0	Q1:	0
Q2:	0	Q3:	0	Q4:	0	Q5:	0	Q6:	0	Q7:	0	R :	0	R1:	0	S2:	0	S3:	0
T1:	0	T2:	0	U1:	0	U2:	0	U3:	0	V3:	0	W :	0	X :	0	X1:	0	Y :	0
Z1:	0	Z2:	0	Z3:	0	Z4:	0	Z5:	0	Z6:	0	Z6:	0						

RELAÇÃO DOS TRABALHADORES CONSTANTES NO ARQUIVO SEFIP
MODALIDADE : "BRANCO"-RECOLHIMENTO AO FGTS E DECLARAÇÃO À PREVIDÊNCIA

858900004366 533101802402 207685200868 937458500018
858700000014 440001802407 207685200060 937458500018

EMPRESA: A L TEIXEIRA PINHEIRO
COMP: 01/2024 COD REC: 155 COD GPS: 2208 FPAS: 507 OUTRAS ENT: 0079 SIMPLES: 1 RAT: 3,0
TOMADOR/OBRA: RODOVIA BR 226

INSCRIÇÃO: 69.374.585/0001-06
FAP: 0,95 RAT AJUSTADO: 2,85
INSCRIÇÃO: 90007583673

NOME TRABALHADOR / REM SEM 13° SAL	REM 13°SAL	PIS/PASEP/CI / BASE CÁL 13°SAL PREV SOC / BASE CÁL PREV SOCIAL	ADMISSÃO / CONTRIB SEG DEVIDA	CAT	OCOR	DATA/COD MOVIMENTAÇÃO / DEPÓSITO	CBO / JAM
ANTONIO BEZERRA VIANA		126.94585.19-3	02/03/2023	01			07170
1.600,00	0,00	0,00	125,82			128,01	0,00
CICERO PEREIRA DA SILVA		165.34165.80-6	08/03/2023	01			07102
2.800,00	0,00	0,00	244,99			224,00	0,00
CRISPINIANO QUARESMA BATISTA		163.52840.07-9	28/02/2023	01			07170
1.600,00	0,00	0,00	125,82			128,00	0,00
FRANCISCO BRUNO SOARES DO NASCIMENTO		200.65444.23-4	17/11/2021	01			03123
1.600,00	0,00	0,00	125,82			128,00	0,00
JOAO PAULO DIAS DE SOUSA		162.58272.79-8	24/02/2023	01			07170
1.600,00	0,00	0,00	125,82			128,00	0,00
RAMILLO ARAUJO ALENCAR		207.46812.97-8	02/04/2019	01			02142
12.937,66	0,00	0,00	828,38			1.035,01	0,00

TOTAIS DA EMPRESA/TOMADOR					
22.137,66	0,00	0,00	1.576,65	1.771,02	0,00

RELAÇÃO DOS TRABALHADORES CONSTANTES NO ARQUIVO SEFIP
RESUMO DO FECHAMENTO - TOMADOR DE SERVIÇOS/OBRA
MODALIDADE : "BRANCO"-RECOLHIMENTO AO FGTS E DECLARAÇÃO À PREVIDÊNCIA

858900004366 533101802402 207685200868 937458500018
858700000014 440001802407 207685200060 937458500018

EMPRESA: A L TEIXEIRA PINHEIRO
COMP: 01/2024 COD REC: 155 COD GPS: 2208 FPAS: 507 OUTRAS ENT: 0079 SIMPLES: 1 RAT: 3,0
TOMADOR/OBRA: RODOVIA BR 226 Nº DE CONTROLE: HRcf2I65KOs0000-3

Nº ARQUIVO: DxrBKBlVe890000-4
INSCRIÇÃO: 69.374.585/0001-06
FAP: 0,95 RAT AJUSTADO: 2,85
INSCRIÇÃO: 9000758836 73

LOGRADOURO: ROD HUMBERTO TEIXEIRA SN CE 060 KM 367 BAIRRO: BARREIRAS
CIDADE: IGUATU UF: CE CEP: 63510-500

CNAE PREPONDERANTE 4211101
CNAE: 4211101

CAT	QUANT	REMUNERAÇÃO SEM 13°	REMUNERAÇÃO 13°	BASE CÁL PREV SOC	BASE CÁL 13° PREV SOC
01	6	22.137,66	0,00	22.137,66	0,00
TOTAIS:	6	22.137,66	0,00	22.137,66	0,00

RESUMO DAS INFORMAÇÕES À PREVIDÊNCIA SOCIAL CONSTANTES NO ARQUIVO SEFIP
TOMADOR DE SERVIÇOS/OBRA

Nº ARQUIVO: DxrBKBlVe890000-4
EMPRESA: A L TEIXEIRA PINHEIRO — INSCRIÇÃO: 69.374.585/0001-06
COMP: 01/2024 COD REC: 155 COD GPS: 2208 FPAS: 507 OUTRAS ENT: 0079 SIMPLES: 1 RAT: 3,0 FAP: 0,95 RAT AJUSTADO: 2,85
TOMADOR/OBRA: RODOVIA BR 226 — Nº DE CONTROLE: HRcf2I65KOs0000-3 — INSCRIÇÃO: 9000758836 73

LOGRADOURO: ROD HUMBERTO TEIXEIRA SN CE 060 KM 367 — BAIRRO: BARREIRAS — CNAE PREPONDERANTE 4211101
CIDADE: IGUATU — UF: CE — CEP: 63510-500 — TELEFONE: 0088 9704 5557 — CNAE: 4211101

VALOR DEV PREV SOC CALCULADO SEFIP:	7.857,04	CONTRIB SEGURADOS - DEVIDA:	1.576,65
SALÁRIO FAMÍLIA:	62,04	RECEITA EVENTO DESP/PATROCÍNIO:	0,00
SALÁRIO MATERNIDADE:	0,00	PERC DE ISENÇÃO DE FILANTROPIA:	0,00
VALORES PAGOS COOP TRABALHO - SEM ADICIONAL:	0,00	13° SALÁRIO MATERNIDADE:	0,00
VALORES PAGOS COOP TRABALHO - ADIC. 15 ANOS:	0,00	COM PRODUÇÃO PJ:	0,00
VALORES PAGOS COOP TRABALHO - ADIC. 20 ANOS:	0,00	COM PRODUÇÃO PF:	0,00
VALORES PAGOS COOP TRABALHO - ADIC. 25 ANOS:	0,00	VALOR DAS FATURAS EMITIDAS PARA O TOMADOR:	0,00

COMPENSAÇÃO

PERÍODO INICIAL:		PERÍODO FINAL:		VALOR SOLICITADO:	0,00
VALOR ABATIDO:	0,00	VALOR A COMPENSAR:	0,00	VALOR EXCEDENTE AO LIMITE DOS 30%:	0,00

RETENÇÃO (LEI 9.711/98)

VALOR INFORMADO:	0,00	VALOR ABATIDO PELO SEFIP:	0,00	VALOR A COMPENSAR/RESTITUIR:	0,00

BASE DE CÁLCULO APOSENTADORIA ESPECIAL/OCORRÊNCIA

15 ANOS:	0,00	20 ANOS:	0,00	25 ANOS:	0,00
QUANTIDADE:	0	QUANTIDADE:	0	QUANTIDADE:	0

QUANTIDADE DE MOVIMENTAÇÕES / CÓDIGOS

H :	0	I1:	0	I2:	0	I3:	0	I4:	0	I5:	0	J :	0	K :	0	L :	0	M :	0
N1:	0	N2:	0	N3:	0	O1:	0	O2:	0	O3:	0	P1:	0	P2:	0	P3:	0	Q1:	0
Q2:	0	Q3:	0	Q4:	0	Q5:	0	Q6:	0	Q7:	0	R :	0	R1:	0	S2:	0	S3:	0
T1:	0	T2:	0	U1:	0	U2:	0	U3:	0	V3:	0	W :	0	X :	0	X1:	0	Y :	0
Z1:	0	Z2:	0	Z3:	0	Z4:	0	Z5:	0	Z6:	0	Z6:	0						

RELAÇÃO DOS TRABALHADORES CONSTANTES NO ARQUIVO SEFIP
MODALIDADE : "BRANCO"-RECOLHIMENTO AO FGTS E DECLARAÇÃO À PREVIDÊNCIA

858900004366 533101802402 207685200868 937458500018
858700000014 440001802407 207685200060 937458500018

EMPRESA: A L TEIXEIRA PINHEIRO
COMP: 01/2024 COD REC: 155 COD GPS: 2208 FPAS: 507 OUTRAS ENT: 0079 SIMPLES: 1 RAT: 3,0 INSCRIÇÃO: 69.374.585/0001-06
FAP: 0,95 RAT AJUSTADO: 2,85
TOMADOR/OBRA: RODOVIA BR 020 CARRAPATEIRAS KM 10320 INSCRIÇÃO: 900082021577

NOME TRABALHADOR		PIS/PASEP/CI	ADMISSÃO	CAT	OCOR	DATA/COD MOVIMENTAÇÃO	CBO
REM SEM 13° SAL	REM 13°SAL	BASE CÁL 13°SAL PREV SOC	CONTRIB SEG DEVIDA			DEPÓSITO	JAM
		BASE CÁL PREV SOCIAL					
LUCINETE BENEDITA BARBOZA		160.82948.37-9	09/10/2021	01			05142
1.600,00	0,00	0,00	125,82			128,00	0,00
REJANE TEIXEIRA DE OLIVEIRA		160.40863.67-7	06/10/2021	01			05132
2.162,60	0,00	0,00	176,45			173,00	0,00

TOTAIS DA EMPRESA/TOMADOR					
3.762,60	0,00	0,00	302,27	301,00	0,00

RELAÇÃO DOS TRABALHADORES CONSTANTES NO ARQUIVO SEFIP
RESUMO DO FECHAMENTO - TOMADOR DE SERVIÇOS/OBRA
MODALIDADE : "BRANCO"-RECOLHIMENTO AO FGTS E DECLARAÇÃO À PREVIDÊNCIA

858900004366 533101802402 207685200868 937458500018
858700000014 440001802407 207685200060 937458500018

N° ARQUIVO: DxrBKBlVe890000-4
EMPRESA: A L TEIXEIRA PINHEIRO INSCRIÇÃO: 69.374.585/0001-06
COMP: 01/2024 COD REC: 155 COD GPS: 2208 FPAS: 507 OUTRAS ENT: 0079 SIMPLES: 1 RAT: 3,0 FAP: 0,95 RAT AJUSTADO: 2,85
TOMADOR/OBRA: RODOVIA BR 020 CARRAPATEIRAS KM 10320 N° DE CONTROLE: ArjP3zAusYa0000-8 INSCRIÇÃO: 900082021577

LOGRADOURO: ROD HUMBERTO TEIXEIRA SN CE 060 KM 367 BAIRRO: BARREIRAS CNAE PREPONDERANTE 4211101
CIDADE: IGUATU UF: CE CEP: 63510-500 CNAE: 4211101

CAT	QUANT	REMUNERAÇÃO SEM 13°	REMUNERAÇÃO 13°	BASE CÁL PREV SOC	BASE CÁL 13° PREV SOC
01	2	3.762,60	0,00	3.762,60	0,00
TOTAIS:	2	3.762,60	0,00	3.762,60	0,00

RESUMO DAS INFORMAÇÕES À PREVIDÊNCIA SOCIAL CONSTANTES NO ARQUIVO SEFIP
TOMADOR DE SERVIÇOS/OBRA

EMPRESA: A L TEIXEIRA PINHEIRO
COMP: 01/2024 COD REC: 155 COD GPS: 2208 FPAS: 507 OUTRAS ENT: 0079 SIMPLES: 1 RAT: 3,0
TOMADOR/OBRA: RODOVIA BR 020 CARRAPATEIRAS KM 10320 Nº DE CONTROLE: ArjP3zAusYa0000-8

Nº ARQUIVO: DxrBKBlVe890000-4
INSCRIÇÃO: 69.374.585/0001-06
FAP: 0,95 RAT AJUSTADO: 2,85
INSCRIÇÃO: 900082021577

LOGRADOURO: ROD HUMBERTO TEIXEIRA SN CE 060 KM 367 BAIRRO: BARREIRAS CNAE PREPONDERANTE 4211101
CIDADE: IGUATU UF: CE CEP: 63510-500 TELEFONE: 0088 9704 5557 CNAE: 4211101

VALOR DEV PREV SOC CALCULADO SEFIP:	1.380,25	CONTRIB SEGURADOS - DEVIDA:	302,27
SALÁRIO FAMÍLIA:	0,00	RECEITA EVENTO DESP/PATROCÍNIO:	0,00
SALÁRIO MATERNIDADE:	0,00	PERC DE ISENÇÃO DE FILANTROPIA:	0,00
VALORES PAGOS COOP TRABALHO - SEM ADICIONAL:	0,00	13º SALÁRIO MATERNIDADE:	0,00
VALORES PAGOS COOP TRABALHO - ADIC. 15 ANOS:	0,00	COM PRODUÇÃO PJ:	0,00
VALORES PAGOS COOP TRABALHO - ADIC. 20 ANOS:	0,00	COM PRODUÇÃO PF:	0,00
VALORES PAGOS COOP TRABALHO - ADIC. 25 ANOS:	0,00	VALOR DAS FATURAS EMITIDAS PARA O TOMADOR:	0,00

COMPENSAÇÃO

PERÍODO INICIAL:		PERÍODO FINAL:		VALOR SOLICITADO:	0,00
VALOR ABATIDO:	0,00	VALOR A COMPENSAR:	0,00	VALOR EXCEDENTE AO LIMITE DOS 30%:	0,00

RETENÇÃO (LEI 9.711/98)

VALOR INFORMADO:	0,00	VALOR ABATIDO PELO SEFIP:	0,00	VALOR A COMPENSAR/RESTITUIR:	0,00

BASE DE CÁLCULO APOSENTADORIA ESPECIAL/OCORRÊNCIA

15 ANOS:	0,00	20 ANOS:	0,00	25 ANOS:	0,00
QUANTIDADE:	0	QUANTIDADE:	0	QUANTIDADE:	0

QUANTIDADE DE MOVIMENTAÇÕES / CÓDIGOS

H :	0	I1:	0	I2:	0	I3:	0	I4:	0	I5:	0	J :	0	K :	0	L :	0	M :	0
N1:	0	N2:	0	N3:	0	O1:	0	O2:	0	O3:	0	P1:	0	P2:	0	P3:	0	Q1:	0
Q2:	0	Q3:	0	Q4:	0	Q5:	0	Q6:	0	Q7:	0	R :	0	R1:	0	S2:	0	S3:	0
T1:	0	T2:	0	U1:	0	U2:	0	U3:	0	V3:	0	W :	0	X :	0	X1:	0	Y :	0
Z1:	0	Z2:	0	Z3:	0	Z4:	0	Z5:	0	Z6:	0	Z6:	0						

RELAÇÃO DOS TRABALHADORES COM GRRF CONSTANTES NO ARQUIVO SEFIP
MODALIDADE : "BRANCO"-RECOLHIMENTO AO FGTS E DECLARAÇÃO À PREVIDÊNCIA

858900004366 533101802402 207685200868 937458500018
858700000014 440001802407 207685200060 937458500018

EMPRESA: A L TEIXEIRA PINHEIRO
INSCRIÇÃO: 69.374.585/0001-06
COMP: 01/2024 COD REC: 155 COD GPS: 2208 FPAS: 507 OUTRAS ENT: 0079 SIMPLES: 1 RAT: 3,0 FAP: 0,95 RAT AJUSTADO: 2,85
TOMADOR/OBRA: RODOVIA BR 020 CARRAPATEIRAS KM 20320 INSCRIÇÃO: 900082023775

NOME TRABALHADOR		PIS/PASEP/CI	ADMISSÃO	CAT	OCOR	DATA/COD MOVIMENTAÇÃO		CBO
REM SEM 13° SAL	REM 13°SAL	BASE CÁL 13°SAL PREV SOC	CONTRIB SEG DEVIDA			DEPÓSITO		JAM
		BASE CÁL PREV SOCIAL						
JOSE ALMIR CARNEIRO LIMA		126.13972.19-1	07/10/2021	01		13/01/2024	I1	07825
1.179,90	0,00	0,00	88,49			0,00		0,00

RELAÇÃO DOS TRABALHADORES CONSTANTES NO ARQUIVO SEFIP
MODALIDADE : "BRANCO"-RECOLHIMENTO AO FGTS E DECLARAÇÃO À PREVIDÊNCIA

858900004366 533101802402 207685200868 937458500018
858700000014 440001802407 207685200060 937458500018

EMPRESA: A L TEIXEIRA PINHEIRO
COMP: 01/2024 COD REC: 155 COD GPS: 2208 FPAS: 507 OUTRAS ENT: 0079 SIMPLES: 1 RAT: 3,0 INSCRIÇÃO: 69.374.585/0001-06
TOMADOR/OBRA: RODOVIA BR 020 CARRAPATEIRAS KM 20320 FAP: 0,95 RAT AJUSTADO: 2,85
INSCRIÇÃO: 900082023775

NOME TRABALHADOR REM SEM 13° SAL	REM 13°SAL	PIS/PASEP/CI BASE CÁL 13°SAL PREV SOC BASE CÁL PREV SOCIAL	ADMISSÃO CONTRIB SEG DEVIDA	CAT	OCOR	DATA/COD MOVIMENTAÇÃO DEPÓSITO	CBO JAM
HUGO RICARTE DINIZ		206.94412.85-0	25/02/2023	01			07170
1.600,00	0,00	0,00	125,82			128,00	0,00
JOSE TALYSON NASCIMENTO COSTA		201.02061.87-9	20/09/2022	01			04142
2.162,60	0,00	0,00	176,45			173,00	0,00
LOURENCO ALVES BEZERRA		124.02733.52-9	20/09/2022	01			07102
3.500,00	0,00	0,00	328,99			280,01	0,00
LUCAS VENICIOS DE CONCEICAO		164.67006.79-9	18/12/2021	01			07825
2.813,60	0,00	0,00	246,63			225,08	0,00

TOTAIS DA EMPRESA/TOMADOR					
11.256,10	0,00	0,00	966,38	806,09	0,00

RELAÇÃO DOS TRABALHADORES CONSTANTES NO ARQUIVO SEFIP
RESUMO DO FECHAMENTO - TOMADOR DE SERVIÇOS/OBRA
MODALIDADE : "BRANCO"-RECOLHIMENTO AO FGTS E DECLARAÇÃO À PREVIDÊNCIA

858900004366 533101802402 207685200868 937458500018
858700000014 440001802407 207685200060 937458500018

N° ARQUIVO: DxrBKBlVe890000-4
INSCRIÇÃO: 69.374.585/0001-06
EMPRESA: A L TEIXEIRA PINHEIRO
COMP: 01/2024 COD REC: 155 COD GPS: 2208 FPAS: 507 OUTRAS ENT: 0079 SIMPLES: 1 RAT: 3,0 FAP: 0,95 RAT AJUSTADO: 2,85
TOMADOR/OBRA: RODOVIA BR 020 CARRAPATEIRAS KM 20320 N° DE CONTROLE: HGe0ReLXYI50000-0 INSCRIÇÃO: 90008202377 5
LOGRADOURO: ROD HUMBERTO TEIXEIRA SN CE 060 KM 367 BAIRRO: BARREIRAS CNAE PREPONDERANTE 4211101
CIDADE: IGUATU UF: CE CEP: 63510-500 CNAE: 4211101

CAT	QUANT	REMUNERAÇÃO SEM 13°	REMUNERAÇÃO 13°	BASE CÁL PREV SOC	BASE CÁL 13° PREV SOC
01	5	10.076,20	0,00	11.256,10	0,00
TOTAIS:	5	10.076,20	0,00	11.256,10	0,00

RESUMO DAS INFORMAÇÕES À PREVIDÊNCIA SOCIAL CONSTANTES NO ARQUIVO SEFIP
TOMADOR DE SERVIÇOS/OBRA

EMPRESA: A L TEIXEIRA PINHEIRO
COMP: 01/2024 COD REC: 155 COD GPS: 2208 FPAS: 507 OUTRAS ENT: 0079 SIMPLES: 1 RAT: 3,0
TOMADOR/OBRA: RODOVIA BR 020 CARRAPATEIRAS KM 20320 Nº DE CONTROLE: HGe0ReLXYI50000-0

Nº ARQUIVO: DxrBKBlVe890000-4
INSCRIÇÃO: 69.374.585/0001-06
FAP: 0,95 RAT AJUSTADO: 2,85
INSCRIÇÃO: 900082023775

LOGRADOURO: ROD HUMBERTO TEIXEIRA SN CE 060 KM 367 BAIRRO: BARREIRAS CNAE PREPONDERANTE 4211101
CIDADE: IGUATU UF: CE CEP: 63510-500 TELEFONE: 0088 9704 5557 CNAE: 4211101

VALOR DEV PREV SOC CALCULADO SEFIP:	4.191,24	CONTRIB SEGURADOS - DEVIDA:	966,38
SALÁRIO FAMÍLIA:	0,00	RECEITA EVENTO DESP/PATROCÍNIO:	0,00
SALÁRIO MATERNIDADE:	0,00	PERC DE ISENÇÃO DE FILANTROPIA:	0,00
VALORES PAGOS COOP TRABALHO - SEM ADICIONAL:	0,00	13º SALÁRIO MATERNIDADE:	0,00
VALORES PAGOS COOP TRABALHO - ADIC. 15 ANOS:	0,00	COM PRODUÇÃO PJ:	0,00
VALORES PAGOS COOP TRABALHO - ADIC. 20 ANOS:	0,00	COM PRODUÇÃO PF:	0,00
VALORES PAGOS COOP TRABALHO - ADIC. 25 ANOS:	0,00	VALOR DAS FATURAS EMITIDAS PARA O TOMADOR:	0,00

COMPENSAÇÃO
PERÍODO INICIAL: PERÍODO FINAL: VALOR SOLICITADO: 0,00
VALOR ABATIDO: 0,00 VALOR A COMPENSAR: 0,00 VALOR EXCEDENTE AO LIMITE DOS 30%: 0,00

RETENÇÃO (LEI 9.711/98)
VALOR INFORMADO: 0,00 VALOR ABATIDO PELO SEFIP: 0,00 VALOR A COMPENSAR/RESTITUIR: 0,00

BASE DE CÁLCULO APOSENTADORIA ESPECIAL/OCORRÊNCIA

15 ANOS:	0,00	20 ANOS:	0,00	25 ANOS:	0,00
QUANTIDADE:	0	QUANTIDADE:	0	QUANTIDADE:	0

QUANTIDADE DE MOVIMENTAÇÕES / CÓDIGOS

H :	0	I1:	1	I2:	0	I3:	0	I4:	0	I5:	0
J :	0	K :	0	L :	0	M :	0	N1:	0	N2:	0
N3:	0	O1:	0	O2:	0	O3:	0	P1:	0	P2:	0
P3:	0	Q1:	0	Q2:	0	Q3:	0	Q4:	0	Q5:	0
Q6:	0	Q7:	0	R :	0	R1:	0	S2:	0	S3:	0
T1:	0	T2:	0	U1:	0	U2:	0	U3:	0	V3:	0
W :	0	X :	0	X1:	0	Y :	0	Z1:	0	Z2:	0
Z3:	0	Z4:	0	Z5:	0	Z6:	0	Z6:	0		

RELAÇÃO DOS TRABALHADORES CONSTANTES NO ARQUIVO SEFIP
MODALIDADE : "BRANCO"-RECOLHIMENTO AO FGTS E DECLARAÇÃO À PREVIDÊNCIA

858900004366 533101802402 207685200868 937458500018
858700000014 440001802407 207685200060 937458500018

EMPRESA: A L TEIXEIRA PINHEIRO
COMP: 01/2024 COD REC: 155 COD GPS: 2208 FPAS: 507 OUTRAS ENT: 0079 SIMPLES: 1 RAT: 3,0
TOMADOR/OBRA: OBRA PUXINANA

INSCRIÇÃO: 69.374.585/0001-06
FAP: 0,95 RAT AJUSTADO: 2,85
INSCRIÇÃO: 900086411079

NOME TRABALHADOR	PIS/PASEP/CI	ADMISSÃO	CAT	OCOR	DATA/COD MOVIMENTAÇÃO	CBO
REM SEM 13° SAL / REM 13°SAL	BASE CÁL 13°SAL PREV SOC / BASE CÁL PREV SOCIAL	CONTRIB SEG DEVIDA			DEPÓSITO	JAM
KAREN GRASYELLY BARBOSA NASCIMENTO	162.73653.37-3	02/05/2023	01	05	22/01/2024 Q1	04221
1.600,00 / 0,00	0,00	122,82			128,00	0,00
ALEF MAGALHAES DOS SANTOS	207.06197.62-8	16/11/2022	01			05174
1.920,00 / 0,00	0,00	154,62			153,60	0,00
ANTONIO EDUARDO DE SOUSA	160.39900.49-1	16/05/2023	01			07170
1.600,00 / 0,00	0,00	125,82			128,01	0,00
ANTONIO RAIMUNDO NONATO	160.65687.05-8	02/05/2023	01			07170
1.600,00 / 0,00	0,00	125,82			128,00	0,00
CARLOS CEZA DE ANDRADE	127.31398.19-3	13/05/2023	01			07825
2.813,80 / 0,00	0,00	246,65			225,11	0,00
FRANCISCO LINO DE MEDEIROS NETO	268.72774.14-0	06/01/2024	01			07151
2.359,79 / 0,00	0,00	194,20			188,78	0,00
JOSE MARCOS GOMES DA SILVA	209.08770.75-2	02/05/2023	01			07151
5.500,00 / 0,00	0,00	606,17			440,00	0,00
JOSE WELITON DA SILVA	141.32220.19-9	02/05/2023	01			07151
2.813,80 / 0,00	0,00	246,65			225,11	0,00
VALDERI OLIVEIRA SILVA	129.08598.77-0	17/11/2022	01			05174
1.920,00 / 0,00	0,00	154,62			153,61	0,00
WALESON BENARDO DO NASCIMENTO	166.12969.43-2	28/05/2022	01			07154
2.813,80 / 0,00	0,00	246,65			225,10	0,00
ZULEIDE CARDOSO LAURENTINO	204.30327.10-7	16/09/2022	01			05142
1.600,00 / 0,00	0,00	125,82			128,00	0,00

TOTAIS DA EMPRESA/TOMADOR				
26.541,19	0,00	0,00	2.349,84	2.123,32	0,00

RELAÇÃO DOS TRABALHADORES CONSTANTES NO ARQUIVO SEFIP
RESUMO DO FECHAMENTO - TOMADOR DE SERVIÇOS/OBRA
MODALIDADE : "BRANCO"-RECOLHIMENTO AO FGTS E DECLARAÇÃO À PREVIDÊNCIA

858900004366 533101802402 207685200868 937458500018
858700000014 440001802407 207685200060 937458500018

EMPRESA: A L TEIXEIRA PINHEIRO
COMP: 01/2024 COD REC: 155 COD GPS: 2208 FPAS: 507 OUTRAS ENT: 0079 SIMPLES: 1 RAT: 3,0
TOMADOR/OBRA: OBRA PUXINANA N° DE CONTROLE: PTMw0vhs3qw0000-0

N° ARQUIVO: DxrBKBlVe890000-4
INSCRIÇÃO: 69.374.585/0001-06
FAP: 0,95 RAT AJUSTADO: 2,85
INSCRIÇÃO: 900086411079

LOGRADOURO: ROD HUMBERTO TEIXEIRA SN CE 060 KM 367 BAIRRO: BARREIRAS
CIDADE: IGUATU UF: CE CEP: 63510-500

CNAE PREPONDERANTE 4211101
CNAE: 4211101

CAT	QUANT	REMUNERAÇÃO SEM 13°	REMUNERAÇÃO 13°	BASE CÁL PREV SOC	BASE CÁL 13° PREV SOC
01	11	26.541,19	0,00	26.076,67	0,00
TOTAIS:	11	26.541,19	0,00	26.076,67	0,00

RESUMO DAS INFORMAÇÕES À PREVIDÊNCIA SOCIAL CONSTANTES NO ARQUIVO SEFIP
TOMADOR DE SERVIÇOS/OBRA

Nº ARQUIVO: DxrBKBlVe890000-4
EMPRESA: A L TEIXEIRA PINHEIRO — INSCRIÇÃO: 69.374.585/0001-06
COMP: 01/2024 COD REC: 155 COD GPS: 2208 FPAS: 507 OUTRAS ENT: 0079 SIMPLES: 1 RAT: 3,0 — FAP: 0,95 RAT AJUSTADO: 2,85
TOMADOR/OBRA: OBRA PUXINANA — Nº DE CONTROLE: PTMw0vhs3qw0000-0 — INSCRIÇÃO: 900086411079

LOGRADOURO: ROD HUMBERTO TEIXEIRA SN CE 060 KM 367 — BAIRRO: BARREIRAS — CNAE PREPONDERANTE 4211101
CIDADE: IGUATU — UF: CE — CEP: 63510-500 — TELEFONE: 0088 9704 5557 — CNAE: 4211101

VALOR DEV PREV SOC CALCULADO SEFIP:	9.758,75	CONTRIB SEGURADOS - DEVIDA:	2.349,84
SALÁRIO FAMÍLIA:	62,04	RECEITA EVENTO DESP/PATROCÍNIO:	0,00
SALÁRIO MATERNIDADE:	0,00	PERC DE ISENÇÃO DE FILANTROPIA:	0,00
VALORES PAGOS COOP TRABALHO - SEM ADICIONAL:	0,00	13º SALÁRIO MATERNIDADE:	0,00
VALORES PAGOS COOP TRABALHO - ADIC. 15 ANOS:	0,00	COM PRODUÇÃO PJ:	0,00
VALORES PAGOS COOP TRABALHO - ADIC. 20 ANOS:	0,00	COM PRODUÇÃO PF:	0,00
VALORES PAGOS COOP TRABALHO - ADIC. 25 ANOS:	0,00	VALOR DAS FATURAS EMITIDAS PARA O TOMADOR:	0,00

COMPENSAÇÃO
PERÍODO INICIAL: — PERÍODO FINAL: — VALOR SOLICITADO: 0,00
VALOR ABATIDO: 0,00 VALOR A COMPENSAR: 0,00 VALOR EXCEDENTE AO LIMITE DOS 30%: 0,00

RETENÇÃO (LEI 9.711/98)
VALOR INFORMADO: 0,00 VALOR ABATIDO PELO SEFIP: 0,00 VALOR A COMPENSAR/RESTITUIR: 0,00

BASE DE CÁLCULO APOSENTADORIA ESPECIAL/OCORRÊNCIA

15 ANOS:	0,00	20 ANOS:	0,00	25 ANOS:	0,00
QUANTIDADE:	0	QUANTIDADE:	0	QUANTIDADE:	0

QUANTIDADE DE MOVIMENTAÇÕES / CÓDIGOS

H :	0	I1:	0	I2:	0	I3:	0	I4:	0	I5:	0	J :	0	K :	0	L :	0	M :	0
N1:	0	N2:	0	N3:	0	O1:	0	O2:	0	O3:	0	P1:	0	P2:	0	P3:	0	Q1:	1
Q2:	0	Q3:	0	Q4:	0	Q5:	0	Q6:	0	Q7:	0	R :	0	R1:	0	S2:	0	S3:	0
T1:	0	T2:	0	U1:	0	U2:	0	U3:	0	V3:	0	W :	0	X :	0	X1:	0	Y :	0
Z1:	0	Z2:	0	Z3:	0	Z4:	0	Z5:	0	Z6:	0	Z6:	0						

RELAÇÃO DOS TRABALHADORES CONSTANTES NO ARQUIVO SEFIP
MODALIDADE : "BRANCO"-RECOLHIMENTO AO FGTS E DECLARAÇÃO À PREVIDÊNCIA

858900004366 533101802402 207685200868 937458500018
858700000014 440001802407 207685200060 937458500018

EMPRESA: A L TEIXEIRA PINHEIRO
COMP: 01/2024 COD REC: 155 COD GPS: 2208 FPAS: 507 OUTRAS ENT: 0079 SIMPLES: 1 RAT: 3,0
INSCRIÇÃO: 69.374.585/0001-06
FAP: 0,95 RAT AJUSTADO: 2,85
TOMADOR/OBRA: PERIMETRAL
INSCRIÇÃO: 900095178271

NOME TRABALHADOR	PIS/PASEP/CI	ADMISSÃO	CAT	OCOR	DATA/COD MOVIMENTAÇÃO	CBO
REM SEM 13° SAL / REM 13°SAL	BASE CÁL 13°SAL PREV SOC / BASE CÁL PREV SOCIAL	CONTRIB SEG DEVIDA			DEPÓSITO	JAM
MARCIO BENTO RODRIGUES VIEIRA	132.16286.19-2	01/02/2023	01		18/12/2023 P1	07170
103,23 / 0,00	0,00	7,74			8,26	0,00
ANAILTON FERREIRA DA SILVA	160.84573.57-7	16/09/2022	01			08621
2.800,00 / 0,00	0,00	244,99			224,00	0,00
ANTONIO GONCALVES DE OLIVEIRA	130.85224.19-9	13/05/2023	01			07223
2.162,60 / 0,00	0,00	176,45			173,01	0,00
ANTONIO RAULINO PEREIRA	161.65439.50-1	29/01/2024	01			02624
270,97 / 0,00	0,00	20,32			21,67	0,00
CICERO DE OLIVEIRA SANTOS	160.81016.16-2	16/09/2022	01			07152
2.162,60 / 0,00	0,00	176,45			173,00	0,00
CICERO ROMAO BATISTA DE OLIVEIRA	165.62443.26-2	28/05/2022	01			07152
2.162,60 / 0,00	0,00	176,45			173,00	0,00
DEUSDANIO MORAES DIAS	201.74106.21-6	24/03/2023	01			07822
2.813,80 / 0,00	0,00	246,65			225,10	0,00
EDSON DAYVID DE ALENCAR LEMOS	212.82263.55-4	06/06/2023	01			07170
1.600,00 / 0,00	0,00	125,82			128,00	0,00
FRANCISCO DAS CHAGAS DE OLIVEIRA SANTOS	160.72459.22-7	16/09/2022	01			07152
2.162,60 / 0,00	0,00	176,45			173,00	0,00
FRANCISCO EVERALDO PEREIRA	163.44635.56-9	23/11/2022	01			07825
2.813,80 / 0,00	0,00	246,65			225,10	0,00
FRANCISCO JENILSON VIEIRA DOS SANTOS	161.86490.69-7	23/01/2024	01			07170
464,52 / 0,00	0,00	34,83			37,16	0,00
FRANCISCO NACELIO SOARES DE OLIVEIRA	168.57602.95-7	22/01/2024	01			07170
516,13 / 0,00	0,00	38,70			41,29	0,00
FRANCISCO PEDRO DA SILVA	120.61545.17-5	01/03/2023	01			07151
3.152,60 / 0,00	0,00	287,31			252,21	0,00
FRANCISCO PEREIRA DA SILVA	161.72228.80-4	06/06/2023	01			07170
1.600,00 / 0,00	0,00	125,82			128,00	0,00
GILBERTO CAVALHO DA SILVA	129.57772.19-3	17/11/2022	01			07825
2.813,80 / 0,00	0,00	246,65			225,11	0,00

RELAÇÃO DOS TRABALHADORES CONSTANTES NO ARQUIVO SEFIP
MODALIDADE : "BRANCO"-RECOLHIMENTO AO FGTS E DECLARAÇÃO À PREVIDÊNCIA

858900004366 533101802402 207685200868 937458500018
858700000014 440001802407 207685200060 937458500018

EMPRESA: A L TEIXEIRA PINHEIRO
COMP: 01/2024 COD REC: 155 COD GPS: 2208 FPAS: 507 OUTRAS ENT: 0079 SIMPLES: 1 RAT: 3,0
TOMADOR/OBRA: PERIMETRAL

INSCRIÇÃO: 69.374.585/0001-06
FAP: 0,95 RAT AJUSTADO: 2,85
INSCRIÇÃO: 900095178271

NOME TRABALHADOR		PIS/PASEP/CI	ADMISSÃO	CAT	OCOR	DATA/COD MOVIMENTAÇÃO	CBO
REM SEM 13° SAL	REM 13°SAL	BASE CÁL 13°SAL PREV SOC BASE CÁL PREV SOCIAL	CONTRIB SEG DEVIDA			DEPÓSITO	JAM
HELDER FERREIRA RODRIGUES		202.05847.56-5	18/02/2023	01			07170
1.600,00	0,00	0,00	125,82			128,00	0,00
JOAO PAULO PEREIRA DE SOUSA		160.77494.23-3	20/07/2023	01	01		07151
2.500,00	0,00	0,00	208,99			200,00	0,00
JOCIMAR GONCALVES DA SILVA		161.77992.58-8	07/06/2023	01			07152
1.953,32	0,00	0,00	157,61			156,26	0,00
JOEL DO MONTE LIMA PEREIRA		162.14481.76-6	29/01/2024	01			07243
241,94	0,00	0,00	18,14			19,35	0,00
JOSE ALBERTO ALVES DE SOUZA		132.06186.72-1	29/01/2024	01			07170
154,84	0,00	0,00	11,61			12,39	0,00
JOSE ALUIZIO SARAIVA DA SILVA		125.47087.77-6	10/03/2023	01			05174
1.920,00	0,00	0,00	154,62			153,61	0,00
JOSE JADERLAN BATISTA DE SOUZA		162.88190.49-8	18/10/2023	01			04142
2.162,60	0,00	0,00	176,45			173,00	0,00
JOSE SAVIO FERREIRA DE OLIVEIRA		162.87444.87-9	24/05/2022	01			07825
2.813,60	0,00	0,00	246,63			225,08	0,00
LUCAS RODRIGUES FERNANDES		204.20159.92-9	06/01/2024	01			07825
2.359,96	0,00	0,00	194,21			188,79	0,00
MARCIO VILSON AVELINO OLIVEIRA		129.53280.81-4	06/06/2023	01			07151
5.500,00	0,00	0,00	606,17			440,01	0,00
PEDRO LUCAS PEREIRA PALACIO		144.18488.14-2	09/06/2023	01			07152
2.162,60	0,00	0,00	176,45			173,01	0,00
PEDRO TEIXEIRA SIQUEIRA		165.55803.17-8	23/01/2024	01			07170
464,52	0,00	0,00	34,83			37,16	0,00
PINHEIRO LAVES DE ARAUJO		120.31196.59-8	08/08/2023	01			07151
2.813,80	0,00	0,00	246,65			225,11	0,00
RAFAEL ANDERSON SOARES DE SOUSA SALES		165.99600.73-6	27/07/2023	01			07170
1.600,00	0,00	0,00	125,82			128,00	0,00
ROMARIO ALVES DA COSTA		165.71203.28-7	16/09/2022	01			07155
2.162,60	0,00	0,00	176,45			173,00	0,00

RELAÇÃO DOS TRABALHADORES CONSTANTES NO ARQUIVO SEFIP
MODALIDADE : "BRANCO"-RECOLHIMENTO AO FGTS E DECLARAÇÃO À PREVIDÊNCIA

858900004366 533101802402 207685200868 937458500018
858700000014 440001802407 207685200060 937458500018

EMPRESA: A L TEIXEIRA PINHEIRO
COMP: 01/2024 COD REC: 155 COD GPS: 2208 FPAS: 507 OUTRAS ENT: 0079 SIMPLES: 1 RAT: 3,0 INSCRIÇÃO: 69.374.585/0001-06
TOMADOR/OBRA: PERIMETRAL FAP: 0,95 RAT AJUSTADO: 2,85
INSCRIÇÃO: 900095178271

NOME TRABALHADOR REM SEM 13° SAL	REM 13°SAL	PIS/PASEP/CI BASE CÁL 13°SAL PREV SOC BASE CÁL PREV SOCIAL	ADMISSÃO CONTRIB SEG DEVIDA	CAT	OCOR	DATA/COD MOVIMENTAÇÃO DEPÓSITO	CBO JAM
TIAGO VIEIRA LEDO		160.75177.11-7	09/08/2023	01			05152
1.600,00	0,00	0,00	125,82			128,00	0,00
VINICIUS CARDOSO PEREIRA		166.35522.46-9	15/09/2022	01			04142
2.162,60	0,00	0,00	176,45			173,00	0,00

TOTAIS DA EMPRESA/TOMADOR					
61.771,63	0,00	0,00	5.294,00	4.941,68	0,00

RELAÇÃO DOS TRABALHADORES CONSTANTES NO ARQUIVO SEFIP
RESUMO DO FECHAMENTO - TOMADOR DE SERVIÇOS/OBRA
MODALIDADE : "BRANCO"-RECOLHIMENTO AO FGTS E DECLARAÇÃO À PREVIDÊNCIA

858900004366 533101802402 207685200868 937458500018
858700000014 440001802407 207685200060 937458500018

N° ARQUIVO: DxrBKBlVe890000-4
EMPRESA: A L TEIXEIRA PINHEIRO — INSCRIÇÃO: 69.374.585/0001-06
COMP: 01/2024 COD REC: 155 COD GPS: 2208 FPAS: 507 OUTRAS ENT: 0079 SIMPLES: 1 RAT: 3,0 — FAP: 0,95 RAT AJUSTADO: 2,85
TOMADOR/OBRA: PERIMETRAL — N° DE CONTROLE: AhXVE3HZTEQ0000-0 — INSCRIÇÃO: 900095178271

LOGRADOURO: ROD HUMBERTO TEIXEIRA SN CE 060 KM 367 — BAIRRO: BARREIRAS — CNAE PREPONDERANTE 4211101
CIDADE: IGUATU — UF: CE — CEP: 63510-500 — CNAE: 4211101

CAT	QUANT	REMUNERAÇÃO SEM 13°	REMUNERAÇÃO 13°	BASE CÁL PREV SOC	BASE CÁL 13° PREV SOC
01	32	61.771,63	0,00	61.771,63	0,00
TOTAIS:	32	61.771,63	0,00	61.771,63	0,00

RESUMO DAS INFORMAÇÕES À PREVIDÊNCIA SOCIAL CONSTANTES NO ARQUIVO SEFIP
TOMADOR DE SERVIÇOS/OBRA

EMPRESA: A L TEIXEIRA PINHEIRO
COMP: 01/2024 COD REC: 155 COD GPS: 2208 FPAS: 507 OUTRAS ENT: 0079 SIMPLES: 1 RAT: 3,0
TOMADOR/OBRA: PERIMETRAL
Nº DE CONTROLE: AhXVE3HZTEQ0000-0

Nº ARQUIVO: DxrBKBlVe890000-4
INSCRIÇÃO: 69.374.585/0001-06
FAP: 0,95 RAT AJUSTADO: 2,85
INSCRIÇÃO: 900095178271

LOGRADOURO: ROD HUMBERTO TEIXEIRA SN CE 060 KM 367
CIDADE: IGUATU UF: CE CEP: 63510-500
BAIRRO: BARREIRAS
TELEFONE: 0088 9704 5557
CNAE PREPONDERANTE 4211101
CNAE: 4211101

VALOR DEV PREV SOC CALCULADO SEFIP:	22.743,40	CONTRIB SEGURADOS - DEVIDA:	5.294,00
SALÁRIO FAMÍLIA:	248,16	RECEITA EVENTO DESP/PATROCÍNIO:	0,00
SALÁRIO MATERNIDADE:	0,00	PERC DE ISENÇÃO DE FILANTROPIA:	0,00
VALORES PAGOS COOP TRABALHO - SEM ADICIONAL:	0,00	13º SALÁRIO MATERNIDADE:	0,00
VALORES PAGOS COOP TRABALHO - ADIC. 15 ANOS:	0,00	COM PRODUÇÃO PJ:	0,00
VALORES PAGOS COOP TRABALHO - ADIC. 20 ANOS:	0,00	COM PRODUÇÃO PF:	0,00
VALORES PAGOS COOP TRABALHO - ADIC. 25 ANOS:	0,00	VALOR DAS FATURAS EMITIDAS PARA O TOMADOR:	0,00

COMPENSAÇÃO

PERÍODO INICIAL:		PERÍODO FINAL:		VALOR SOLICITADO:	0,00
VALOR ABATIDO:	0,00	VALOR A COMPENSAR:	0,00	VALOR EXCEDENTE AO LIMITE DOS 30%:	0,00

RETENÇÃO (LEI 9.711/98)

VALOR INFORMADO:	0,00	VALOR ABATIDO PELO SEFIP:	0,00	VALOR A COMPENSAR/RESTITUIR:	0,00

BASE DE CÁLCULO APOSENTADORIA ESPECIAL/OCORRÊNCIA

15 ANOS:	0,00	20 ANOS:	0,00	25 ANOS:	0,00
QUANTIDADE:	0	QUANTIDADE:	0	QUANTIDADE:	0

QUANTIDADE DE MOVIMENTAÇÕES / CÓDIGOS

H :	0	I1:	0	I2:	0	I3:	0	I4:	0	I5:	0	J :	0	K :	0	L :	0	M :	0
N1:	0	N2:	0	N3:	0	O1:	0	O2:	0	O3:	0	P1:	1	P2:	0	P3:	0	Q1:	0
Q2:	0	Q3:	0	Q4:	0	Q5:	0	Q6:	0	Q7:	0	R :	0	R1:	0	S2:	0	S3:	0
T1:	0	T2:	0	U1:	0	U2:	0	U3:	0	V3:	0	W :	0	X :	0	X1:	0	Y :	0
Z1:	0	Z2:	0	Z3:	0	Z4:	0	Z5:	0	Z6:	0	Z6:	0						

RELAÇÃO DOS TRABALHADORES CONSTANTES NO ARQUIVO SEFIP
MODALIDADE : "BRANCO"-RECOLHIMENTO AO FGTS E DECLARAÇÃO À PREVIDÊNCIA

858900004366 533101802402 207685200868 937458500018
858700000014 440001802407 207685200060 937458500018

EMPRESA: A L TEIXEIRA PINHEIRO
COMP: 01/2024 COD REC: 155 COD GPS: 2208 FPAS: 507 OUTRAS ENT: 0079 SIMPLES: 1 RAT: 3,0
TOMADOR/OBRA: BR 116 CASTANHAO

INSCRIÇÃO: 69.374.585/0001-06
FAP: 0,95 RAT AJUSTADO: 2,85
INSCRIÇÃO: 900095574771

NOME TRABALHADOR		PIS/PASEP/CI	ADMISSÃO	CAT	OCOR	DATA/COD MOVIMENTAÇÃO	CBO
REM SEM 13° SAL	REM 13°SAL	BASE CÁL 13°SAL PREV SOC BASE CÁL PREV SOCIAL	CONTRIB SEG DEVIDA			DEPÓSITO	JAM
CESAR SANTOS DAS CHAGAS FILHO		207.45394.56-0	19/04/2022	01			04110
2.500,00	0,00	0,00	208,99			200,00	0,00

TOTAIS DA EMPRESA/TOMADOR					
2.500,00	0,00	0,00	208,99	200,00	0,00

RELAÇÃO DOS TRABALHADORES CONSTANTES NO ARQUIVO SEFIP
RESUMO DO FECHAMENTO - TOMADOR DE SERVIÇOS/OBRA
MODALIDADE : "BRANCO"-RECOLHIMENTO AO FGTS E DECLARAÇÃO À PREVIDÊNCIA

858900004366 533101802402 207685200868 937458500018
858700000014 440001802407 207685200060 937458500018

EMPRESA: A L TEIXEIRA PINHEIRO
COMP: 01/2024 COD REC: 155 COD GPS: 2208 FPAS: 507 OUTRAS ENT: 0079 SIMPLES: 1 RAT: 3,0
TOMADOR/OBRA: BR 116 CASTANHAO N° DE CONTROLE: FP6e5TsvuE90000-9

N° ARQUIVO: DxrBKBlVe890000-4
INSCRIÇÃO: 69.374.585/0001-06
FAP: 0,95 RAT AJUSTADO: 2,85
INSCRIÇÃO: 900095574771

LOGRADOURO: ROD HUMBERTO TEIXEIRA SN CE 060 KM 367 BAIRRO: BARREIRAS
CIDADE: IGUATU UF: CE CEP: 63510-500

CNAE PREPONDERANTE 4211101
CNAE: 4211101

CAT	QUANT	REMUNERAÇÃO SEM 13°	REMUNERAÇÃO 13°	BASE CÁL PREV SOC	BASE CÁL 13° PREV SOC
01	1	2.500,00	0,00	2.500,00	0,00
TOTAIS:	1	2.500,00	0,00	2.500,00	0,00

RESUMO DAS INFORMAÇÕES À PREVIDÊNCIA SOCIAL CONSTANTES NO ARQUIVO SEFIP
TOMADOR DE SERVIÇOS/OBRA

N° ARQUIVO: DxrBKBlVe890000-4
EMPRESA: A L TEIXEIRA PINHEIRO — INSCRIÇÃO: 69.374.585/0001-06
COMP: 01/2024 COD REC: 155 COD GPS: 2208 FPAS: 507 OUTRAS ENT: 0079 SIMPLES: 1 RAT: 3,0 — FAP: 0,95 RAT AJUSTADO: 2,85
TOMADOR/OBRA: BR 116 CASTANHAO — N° DE CONTROLE: FP6e5TsvuE90000-9 — INSCRIÇÃO: 900095574771

LOGRADOURO: ROD HUMBERTO TEIXEIRA SN CE 060 KM 367 — BAIRRO: BARREIRAS — CNAE PREPONDERANTE 4211101
CIDADE: IGUATU — UF: CE — CEP: 63510-500 — TELEFONE: 0088 9704 5557 — CNAE: 4211101

VALOR DEV PREV SOC CALCULADO SEFIP:	925,24	CONTRIB SEGURADOS - DEVIDA:	208,99
SALÁRIO FAMÍLIA:	0,00	RECEITA EVENTO DESP/PATROCÍNIO:	0,00
SALÁRIO MATERNIDADE:	0,00	PERC DE ISENÇÃO DE FILANTROPIA:	0,00
VALORES PAGOS COOP TRABALHO - SEM ADICIONAL:	0,00	13° SALÁRIO MATERNIDADE:	0,00
VALORES PAGOS COOP TRABALHO - ADIC. 15 ANOS:	0,00	COM PRODUÇÃO PJ:	0,00
VALORES PAGOS COOP TRABALHO - ADIC. 20 ANOS:	0,00	COM PRODUÇÃO PF:	0,00
VALORES PAGOS COOP TRABALHO - ADIC. 25 ANOS:	0,00	VALOR DAS FATURAS EMITIDAS PARA O TOMADOR:	0,00

COMPENSAÇÃO

PERÍODO INICIAL:		PERÍODO FINAL:		VALOR SOLICITADO:	0,00
VALOR ABATIDO:	0,00	VALOR A COMPENSAR:	0,00	VALOR EXCEDENTE AO LIMITE DOS 30%:	0,00

RETENÇÃO (LEI 9.711/98)

VALOR INFORMADO:	0,00	VALOR ABATIDO PELO SEFIP:	0,00	VALOR A COMPENSAR/RESTITUIR:	0,00

BASE DE CÁLCULO APOSENTADORIA ESPECIAL/OCORRÊNCIA

15 ANOS:	0,00	20 ANOS:	0,00	25 ANOS:	0,00
QUANTIDADE:	0	QUANTIDADE:	0	QUANTIDADE:	0

QUANTIDADE DE MOVIMENTAÇÕES / CÓDIGOS

H :	0	I1:	0	I2:	0	I3:	0	I4:	0	I5:	0	J :	0	K :	0	L :	0	M :	0
N1:	0	N2:	0	N3:	0	O1:	0	O2:	0	O3:	0	P1:	0	P2:	0	P3:	0	Q1:	0
Q2:	0	Q3:	0	Q4:	0	Q5:	0	Q6:	0	Q7:	0	R :	0	R1:	0	S2:	0	S3:	0
T1:	0	T2:	0	U1:	0	U2:	0	U3:	0	V3:	0	W :	0	X :	0	X1:	0	Y :	0
Z1:	0	Z2:	0	Z3:	0	Z4:	0	Z5:	0	Z6:	0	Z6:	0						

RELAÇÃO DOS TRABALHADORES CONSTANTES NO ARQUIVO SEFIP
MODALIDADE : "BRANCO"-RECOLHIMENTO AO FGTS E DECLARAÇÃO À PREVIDÊNCIA

858900004366 533101802402 207685200868 937458500018
858700000014 440001802407 207685200060 937458500018

EMPRESA: A L TEIXEIRA PINHEIRO
COMP: 01/2024 COD REC: 155 COD GPS: 2208 FPAS: 507 OUTRAS ENT: 0079 SIMPLES: 1 RAT: 3,0 INSCRIÇÃO: 69.374.585/0001-06
TOMADOR/OBRA: BR 116 IPAUMIRIM FAP: 0,95 RAT AJUSTADO: 2,85
INSCRIÇÃO: 900095575972

NOME TRABALHADOR		PIS/PASEP/CI	ADMISSÃO	CAT	OCOR	DATA/COD MOVIMENTAÇÃO	CBO
REM SEM 13° SAL	REM 13°SAL	BASE CÁL 13°SAL PREV SOC	CONTRIB SEG DEVIDA			DEPÓSITO	JAM
		BASE CÁL PREV SOCIAL					
ANTONIO FRANCISCO RODRIGUES DE ARAUJO		160.03124.09-2	11/12/2021	01			07151
2.813,80	0,00	0,00	246,65			225,11	0,00
ANTONIO MARCELO DE ALMEIDA REIS		160.55759.57-9	18/01/2023	01			04142
2.162,60	0,00	0,00	176,45			173,00	0,00
ANTONIO MARCOS FERREIRA SILVA		160.71792.98-4	18/01/2023	01			07157
2.162,60	0,00	0,00	176,45			173,00	0,00
ANTONIO PEREIRA FILHO		190.43893.47-4	28/01/2023	01			07151
3.162,60	0,00	0,00	288,51			253,00	0,00
CICERO ROBERTO ALVES DA SILVA		166.71222.85-2	19/01/2023	01			07170
1.600,00	0,00	0,00	125,82			128,00	0,00
CLERISTON CAITANO COLACA		207.46681.77-6	06/06/2023	01			07170
1.600,00	0,00	0,00	125,82			128,00	0,00
DAMIAO DE OLIVEIRA LEITE		127.32863.93-0	19/01/2023	01			07825
2.813,80	0,00	0,00	246,65			225,11	0,00
ELTON COLACA NOGUEIRA		160.86925.22-5	07/06/2023	01			07821
1.600,00	0,00	0,00	125,82			128,00	0,00
FRANCISCO JOSE GOMES BEZERRA		269.20083.60-2	08/02/2023	01			07170
1.600,00	0,00	0,00	125,82			128,00	0,00
FRANCISCO JOSIBERTO SILVA TEMOTEO		134.17694.19-0	23/02/2023	01			07170
1.600,00	0,00	0,00	125,82			128,01	0,00
JOAO FIRMINO DA SILVA		160.63074.65-2	07/06/2023	01			07151
2.813,80	0,00	0,00	246,65			225,10	0,00
JOSE ERONILDES MOREIRA DE FIGUEIREDO		160.44928.33-1	28/01/2023	01			07825
2.813,80	0,00	0,00	246,65			225,10	0,00
JOSE WELLINGTON LEDO COSTA		142.61991.27-2	01/02/2023	01			04141
3.152,60	0,00	0,00	287,31			252,21	0,00
MANOEL RICHARD FERREIRA SILVA		163.81685.86-8	18/01/2023	01			07157
1.600,00	0,00	0,00	125,82			128,00	0,00
RAIMUNDO NONATO ALVES DA SILVA		165.33847.46-6	03/02/2023	01			07151
2.813,80	0,00	0,00	246,65			225,10	0,00

RELAÇÃO DOS TRABALHADORES CONSTANTES NO ARQUIVO SEFIP
MODALIDADE : "BRANCO"-RECOLHIMENTO AO FGTS E DECLARAÇÃO À PREVIDÊNCIA

858900004366 533101802402 207685200868 937458500018
858700000014 440001802407 207685200060 937458500018

EMPRESA: A L TEIXEIRA PINHEIRO
INSCRIÇÃO: 69.374.585/0001-06
COMP: 01/2024 COD REC: 155 COD GPS: 2208 FPAS: 507 OUTRAS ENT: 0079 SIMPLES: 1 RAT: 3,0 FAP: 0,95 RAT AJUSTADO: 2,85
TOMADOR/OBRA: BR 116 IPAUMIRIM INSCRIÇÃO: 900095575972

NOME TRABALHADOR		PIS/PASEP/CI	ADMISSÃO	CAT	OCOR	DATA/COD MOVIMENTAÇÃO	CBO
REM SEM 13° SAL	REM 13°SAL	BASE CÁL 13°SAL PREV SOC BASE CÁL PREV SOCIAL	CONTRIB SEG DEVIDA			DEPÓSITO	JAM
RENATO RICARTE BESERRA		160.72248.68-4	23/02/2023	01			07170
1.600,00	0,00	0,00	125,82			128,00	0,00
WELLINGTON LINO DE OLIVEIRA VIEIRA		237.98504.24-1	28/01/2023	01			08621
2.162,60	0,00	0,00	176,45			173,00	0,00

TOTAIS DA EMPRESA/TOMADOR					
38.072,00	0,00	0,00	3.219,16	3.045,74	0,00

RELAÇÃO DOS TRABALHADORES CONSTANTES NO ARQUIVO SEFIP
RESUMO DO FECHAMENTO - TOMADOR DE SERVIÇOS/OBRA
MODALIDADE : "BRANCO"-RECOLHIMENTO AO FGTS E DECLARAÇÃO À PREVIDÊNCIA

858900004366 533101802402 207685200868 937458500018
858700000014 440001802407 207685200060 937458500018

EMPRESA: A L TEIXEIRA PINHEIRO
COMP: 01/2024 COD REC: 155 COD GPS: 2208 FPAS: 507 OUTRAS ENT: 0079 SIMPLES: 1 RAT: 3,0
TOMADOR/OBRA: BR 116 IPAUMIRIM
N° DE CONTROLE: LpyAjktctqk0000-0

N° ARQUIVO: DxrBKBlVe890000-4
INSCRIÇÃO: 69.374.585/0001-06
FAP: 0,95 RAT AJUSTADO: 2,85
INSCRIÇÃO: 900095575972

LOGRADOURO: ROD HUMBERTO TEIXEIRA SN CE 060 KM 367 BAIRRO: BARREIRAS
CIDADE: IGUATU UF: CE CEP: 63510-500

CNAE PREPONDERANTE 4211101
CNAE: 4211101

CAT	QUANT	REMUNERAÇÃO SEM 13°	REMUNERAÇÃO 13°	BASE CÁL PREV SOC	BASE CÁL 13° PREV SOC
01	17	38.072,00	0,00	38.072,00	0,00
TOTAIS:	17	38.072,00	0,00	38.072,00	0,00

RESUMO DAS INFORMAÇÕES À PREVIDÊNCIA SOCIAL CONSTANTES NO ARQUIVO SEFIP
TOMADOR DE SERVIÇOS/OBRA

Nº ARQUIVO: DxrBKBlVe890000-4
EMPRESA: A L TEIXEIRA PINHEIRO — INSCRIÇÃO: 69.374.585/0001-06
COMP: 01/2024 COD REC: 155 COD GPS: 2208 FPAS: 507 OUTRAS ENT: 0079 SIMPLES: 1 RAT: 3,0 — FAP: 0,95 RAT AJUSTADO: 2,85
TOMADOR/OBRA: BR 116 IPAUMIRIM — Nº DE CONTROLE: LpyAjktctqk0000-0 — INSCRIÇÃO: 900095575972

LOGRADOURO: ROD HUMBERTO TEIXEIRA SN CE 060 KM 367 — BAIRRO: BARREIRAS — CNAE PREPONDERANTE 4211101
CIDADE: IGUATU — UF: CE — CEP: 63510-500 — TELEFONE: 0088 9704 5557 — CNAE: 4211101

VALOR DEV PREV SOC CALCULADO SEFIP:	14.064,74	CONTRIB SEGURADOS - DEVIDA:	3.219,16
SALÁRIO FAMÍLIA:	62,04	RECEITA EVENTO DESP/PATROCÍNIO:	0,00
SALÁRIO MATERNIDADE:	0,00	PERC DE ISENÇÃO DE FILANTROPIA:	0,00
VALORES PAGOS COOP TRABALHO - SEM ADICIONAL:	0,00	13º SALÁRIO MATERNIDADE:	0,00
VALORES PAGOS COOP TRABALHO - ADIC. 15 ANOS:	0,00	COM PRODUÇÃO PJ:	0,00
VALORES PAGOS COOP TRABALHO - ADIC. 20 ANOS:	0,00	COM PRODUÇÃO PF:	0,00
VALORES PAGOS COOP TRABALHO - ADIC. 25 ANOS:	0,00	VALOR DAS FATURAS EMITIDAS PARA O TOMADOR:	0,00

COMPENSAÇÃO

PERÍODO INICIAL:		PERÍODO FINAL:		VALOR SOLICITADO:	0,00
VALOR ABATIDO:	0,00	VALOR A COMPENSAR:	0,00	VALOR EXCEDENTE AO LIMITE DOS 30%:	0,00

RETENÇÃO (LEI 9.711/98)

VALOR INFORMADO:	0,00	VALOR ABATIDO PELO SEFIP:	0,00	VALOR A COMPENSAR/RESTITUIR:	0,00

BASE DE CÁLCULO APOSENTADORIA ESPECIAL/OCORRÊNCIA

15 ANOS:	0,00	20 ANOS:	0,00	25 ANOS:	0,00
QUANTIDADE:	0	QUANTIDADE:	0	QUANTIDADE:	0

QUANTIDADE DE MOVIMENTAÇÕES / CÓDIGOS

H :	0	I1:	0	I2:	0	I3:	0	I4:	0	I5:	0	J :	0	K :	0	L :	0	M :	0
N1:	0	N2:	0	N3:	0	O1:	0	O2:	0	O3:	0	P1:	0	P2:	0	P3:	0	Q1:	0
Q2:	0	Q3:	0	Q4:	0	Q5:	0	Q6:	0	Q7:	0	R :	0	R1:	0	S2:	0	S3:	0
T1:	0	T2:	0	U1:	0	U2:	0	U3:	0	V3:	0	W :	0	X :	0	X1:	0	Y :	0
Z1:	0	Z2:	0	Z3:	0	Z4:	0	Z5:	0	Z6:	0	Z6:	0						

RELAÇÃO DOS TRABALHADORES CONSTANTES NO ARQUIVO SEFIP
MODALIDADE : "BRANCO"-RECOLHIMENTO AO FGTS E DECLARAÇÃO À PREVIDÊNCIA

858900004366 533101802402 207685200868 937458500018
858700000014 440001802407 207685200060 937458500018

EMPRESA: A L TEIXEIRA PINHEIRO
COMP: 01/2024 COD REC: 155 COD GPS: 2208 FPAS: 507 OUTRAS ENT: 0079 SIMPLES: 1 RAT: 3,0 INSCRIÇÃO: 69.374.585/0001-06
TOMADOR/OBRA: FUNCIONAL 2022 FAP: 0,95 RAT AJUSTADO: 2,85
INSCRIÇÃO: 900097536971

NOME TRABALHADOR / REM SEM 13° SAL	REM 13°SAL	PIS/PASEP/CI / BASE CÁL 13°SAL PREV SOC / BASE CÁL PREV SOCIAL	ADMISSÃO / CONTRIB SEG DEVIDA	CAT	OCOR	DATA/COD MOVIMENTAÇÃO / DEPÓSITO	CBO / JAM
ANTONIO ALVES DE OLIVEIRA		160.46267.99-5	02/03/2023	01			07151
2.813,80	0,00	0,00	246,65			225,10	0,00
CARLOS ANDSON PAIVA MARINHO		190.37327.66-7	10/03/2023	01			02142
9.000,00	0,00	0,00	828,38			720,00	0,00
FRANCISCO DAMIAO RODRIGUES DE SOUSA		124.14970.78-4	04/08/2021	01			07825
2.813,60	0,00	0,00	246,63			225,09	0,00
FRANCISCO LUIZ DA SILVA FILHO		128.49632.60-2	27/01/2021	01			07157
2.294,38	0,00	0,00	188,31			183,56	0,00
JOSE LUIZ DA SILVA		160.71992.29-0	27/01/2021	01			02624
4.074,66	0,00	0,00	406,62			325,97	0,00
JOSE VINICIUS DOS SANTOS ALENCAR		207.52466.57-1	27/01/2021	01			04142
2.294,38	0,00	0,00	188,31			183,55	0,00
LUIS CARLOS ALVES ANDRADE		164.55349.77-7	09/07/2021	01			07825
2.813,60	0,00	0,00	246,63			225,08	0,00
NEUTEL DAXO ALENCAR NETO		147.62951.27-3	18/02/2022	01			02142
6.462,37	0,00	0,00	740,90			516,99	0,00
PEDRO HENRIQUE MOREIRA VERAS		165.29631.29-2	09/07/2021	01			07825
2.813,60	0,00	0,00	246,63			225,08	0,00
RICARDO SANTOS DE MORAIS		209.40777.15-5	09/07/2021	01			03121
8.000,00	0,00	0,00	828,38			640,00	0,00

TOTAIS DA EMPRESA/TOMADOR				
43.380,39	0,00	0,00	4.167,44	3.470,42	0,00

RELAÇÃO DOS TRABALHADORES CONSTANTES NO ARQUIVO SEFIP
RESUMO DO FECHAMENTO - TOMADOR DE SERVIÇOS/OBRA
MODALIDADE : "BRANCO"-RECOLHIMENTO AO FGTS E DECLARAÇÃO À PREVIDÊNCIA

858900004366 533101802402 207685200868 937458500018
858700000014 440001802407 207685200060 937458500018

EMPRESA: A L TEIXEIRA PINHEIRO
COMP: 01/2024 COD REC: 155 COD GPS: 2208 FPAS: 507 OUTRAS ENT: 0079 SIMPLES: 1 RAT: 3,0
TOMADOR/OBRA: FUNCIONAL 2022 Nº DE CONTROLE: It1Mxlpzm4s0000-5

Nº ARQUIVO: DxrBKBlVe890000-4
INSCRIÇÃO: 69.374.585/0001-06
FAP: 0,95 RAT AJUSTADO: 2,85
INSCRIÇÃO: 90009753697l

LOGRADOURO: ROD HUMBERTO TEIXEIRA SN CE 060 KM 367 BAIRRO: BARREIRAS
CIDADE: IGUATU UF: CE CEP: 63510-500

CNAE PREPONDERANTE 4211101
CNAE: 4211101

CAT	QUANT	REMUNERAÇÃO SEM 13°	REMUNERAÇÃO 13°	BASE CÁL PREV SOC	BASE CÁL 13° PREV SOC
01	10	43.380,39	0,00	43.380,39	0,00
TOTAIS:	10	43.380,39	0,00	43.380,39	0,00

RESUMO DAS INFORMAÇÕES À PREVIDÊNCIA SOCIAL CONSTANTES NO ARQUIVO SEFIP
TOMADOR DE SERVIÇOS/OBRA

EMPRESA: A L TEIXEIRA PINHEIRO
COMP: 01/2024 COD REC: 155 COD GPS: 2208 FPAS: 507 OUTRAS ENT: 0079 SIMPLES: 1 RAT: 3,0
TOMADOR/OBRA: FUNCIONAL 2022 Nº DE CONTROLE: It1Mxlpzm4s0000-5

Nº ARQUIVO: DxrBKBlVe890000-4
INSCRIÇÃO: 69.374.585/0001-06
FAP: 0,95 RAT AJUSTADO: 2,85
INSCRIÇÃO: 900097536971

LOGRADOURO: ROD HUMBERTO TEIXEIRA SN CE 060 KM 367 BAIRRO: BARREIRAS CNAE PREPONDERANTE 4211101
CIDADE: IGUATU UF: CE CEP: 63510-500 TELEFONE: 0088 9704 5557 CNAE: 4211101

VALOR DEV PREV SOC CALCULADO SEFIP:	16.595,91	CONTRIB SEGURADOS - DEVIDA:	4.167,44
SALÁRIO FAMÍLIA:	0,00	RECEITA EVENTO DESP/PATROCÍNIO:	0,00
SALÁRIO MATERNIDADE:	0,00	PERC DE ISENÇÃO DE FILANTROPIA:	0,00
VALORES PAGOS COOP TRABALHO - SEM ADICIONAL:	0,00	13° SALÁRIO MATERNIDADE:	0,00
VALORES PAGOS COOP TRABALHO - ADIC. 15 ANOS:	0,00	COM PRODUÇÃO PJ:	0,00
VALORES PAGOS COOP TRABALHO - ADIC. 20 ANOS:	0,00	COM PRODUÇÃO PF:	0,00
VALORES PAGOS COOP TRABALHO - ADIC. 25 ANOS:	0,00	VALOR DAS FATURAS EMITIDAS PARA O TOMADOR:	0,00

COMPENSAÇÃO

PERÍODO INICIAL:		PERÍODO FINAL:		VALOR SOLICITADO:	0,00
VALOR ABATIDO:	0,00	VALOR A COMPENSAR:	0,00	VALOR EXCEDENTE AO LIMITE DOS 30%:	0,00

RETENÇÃO (LEI 9.711/98)

VALOR INFORMADO:	0,00	VALOR ABATIDO PELO SEFIP:	0,00	VALOR A COMPENSAR/RESTITUIR:	0,00

BASE DE CÁLCULO APOSENTADORIA ESPECIAL/OCORRÊNCIA

15 ANOS:	0,00	20 ANOS:	0,00	25 ANOS:	0,00
QUANTIDADE:	0	QUANTIDADE:	0	QUANTIDADE:	0

QUANTIDADE DE MOVIMENTAÇÕES / CÓDIGOS

H :	0	I1:	0	I2:	0	I3:	0	I4:	0	I5:	0	J :	0	K :	0	L :	0	M :	0
N1:	0	N2:	0	N3:	0	O1:	0	O2:	0	O3:	0	P1:	0	P2:	0	P3:	0	Q1:	0
Q2:	0	Q3:	0	Q4:	0	Q5:	0	Q6:	0	Q7:	0	R :	0	R1:	0	S2:	0	S3:	0
T1:	0	T2:	0	U1:	0	U2:	0	U3:	0	V3:	0	W :	0	X :	0	X1:	0	Y :	0
Z1:	0	Z2:	0	Z3:	0	Z4:	0	Z5:	0	Z6:	0	Z6:	0						

RELAÇÃO DOS TRABALHADORES CONSTANTES NO ARQUIVO SEFIP
MODALIDADE : "BRANCO"-RECOLHIMENTO AO FGTS E DECLARAÇÃO À PREVIDÊNCIA

858900004366 533101802402 207685200868 937458500018
858700000014 440001802407 207685200060 937458500018

EMPRESA: A L TEIXEIRA PINHEIRO
INSCRIÇÃO: 69.374.585/0001-06
COMP: 01/2024 COD REC: 155 COD GPS: 2208 FPAS: 507 OUTRAS ENT: 0079 SIMPLES: 1 RAT: 3,0 FAP: 0,95 RAT AJUSTADO: 2,85
TOMADOR/OBRA: SINALIZE TAUA 2022 INSCRIÇÃO: 90009987 1073

NOME TRABALHADOR		PIS/PASEP/CI	ADMISSÃO	CAT	OCOR	DATA/COD MOVIMENTAÇÃO	CBO
REM SEM 13° SAL	REM 13°SAL	BASE CÁL 13°SAL PREV SOC BASE CÁL PREV SOCIAL	CONTRIB SEG DEVIDA			DEPÓSITO	JAM
DANIEL NASCIMENTO SOARES		160.46485.22-4	29/03/2022	01			07151
3.636,76	0,00	0,00	345,40			290,94	0,00

TOTAIS DA EMPRESA/TOMADOR					
3.636,76	0,00	0,00	345,40	290,94	0,00

RELAÇÃO DOS TRABALHADORES CONSTANTES NO ARQUIVO SEFIP
RESUMO DO FECHAMENTO - TOMADOR DE SERVIÇOS/OBRA
MODALIDADE : "BRANCO"-RECOLHIMENTO AO FGTS E DECLARAÇÃO À PREVIDÊNCIA

858900004366 533101802402 207685200868 937458500018
858700000014 440001802407 207685200060 937458500018

EMPRESA: A L TEIXEIRA PINHEIRO
COMP: 01/2024 COD REC: 155 COD GPS: 2208 FPAS: 507 OUTRAS ENT: 0079 SIMPLES: 1 RAT: 3,0
TOMADOR/OBRA: SINALIZE TAUA 2022 Nº DE CONTROLE: JhaPXRD5RQT0000-6

Nº ARQUIVO: DxrBKBlVe890000-4
INSCRIÇÃO: 69.374.585/0001-06
FAP: 0,95 RAT AJUSTADO: 2,85
INSCRIÇÃO: 900099871073

LOGRADOURO: ROD HUMBERTO TEIXEIRA SN CE 060 KM 367 BAIRRO: BARREIRAS
CIDADE: IGUATU UF: CE CEP: 63510-500

CNAE PREPONDERANTE 4211101
CNAE: 4211101

CAT	QUANT	REMUNERAÇÃO SEM 13°	REMUNERAÇÃO 13°	BASE CÁL PREV SOC	BASE CÁL 13° PREV SOC
01	1	3.636,76	0,00	3.636,76	0,00
TOTAIS:	1	3.636,76	0,00	3.636,76	0,00

RESUMO DAS INFORMAÇÕES À PREVIDÊNCIA SOCIAL CONSTANTES NO ARQUIVO SEFIP
TOMADOR DE SERVIÇOS/OBRA

Nº ARQUIVO: DxrBKBlVe890000-4
EMPRESA: A L TEIXEIRA PINHEIRO — INSCRIÇÃO: 69.374.585/0001-06
COMP: 01/2024 COD REC: 155 COD GPS: 2208 FPAS: 507 OUTRAS ENT: 0079 SIMPLES: 1 RAT: 3,0 — FAP: 0,95 RAT AJUSTADO: 2,85
TOMADOR/OBRA: SINALIZE TAUA 2022 — Nº DE CONTROLE: JhaPXRD5RQT0000-6 — INSCRIÇÃO: 90009987 1073

LOGRADOURO: ROD HUMBERTO TEIXEIRA SN CE 060 KM 367 — BAIRRO: BARREIRAS — CNAE PREPONDERANTE 4211101
CIDADE: IGUATU — UF: CE — CEP: 63510-500 — TELEFONE: 0088 9704 5557 — CNAE: 4211101

VALOR DEV PREV SOC CALCULADO SEFIP:	1.387,32	CONTRIB SEGURADOS - DEVIDA:	345,40
SALÁRIO FAMÍLIA:	0,00	RECEITA EVENTO DESP/PATROCÍNIO:	0,00
SALÁRIO MATERNIDADE:	0,00	PERC DE ISENÇÃO DE FILANTROPIA:	0,00
VALORES PAGOS COOP TRABALHO - SEM ADICIONAL:	0,00	13º SALÁRIO MATERNIDADE:	0,00
VALORES PAGOS COOP TRABALHO - ADIC. 15 ANOS:	0,00	COM PRODUÇÃO PJ:	0,00
VALORES PAGOS COOP TRABALHO - ADIC. 20 ANOS:	0,00	COM PRODUÇÃO PF:	0,00
VALORES PAGOS COOP TRABALHO - ADIC. 25 ANOS:	0,00	VALOR DAS FATURAS EMITIDAS PARA O TOMADOR:	0,00

COMPENSAÇÃO
PERÍODO INICIAL: — PERÍODO FINAL: — VALOR SOLICITADO: 0,00
VALOR ABATIDO: 0,00 VALOR A COMPENSAR: 0,00 VALOR EXCEDENTE AO LIMITE DOS 30%: 0,00

RETENÇÃO (LEI 9.711/98)
VALOR INFORMADO: 0,00 VALOR ABATIDO PELO SEFIP: 0,00 VALOR A COMPENSAR/RESTITUIR: 0,00

BASE DE CÁLCULO APOSENTADORIA ESPECIAL/OCORRÊNCIA

15 ANOS:	20 ANOS:	25 ANOS:
0,00	0,00	0,00
QUANTIDADE: 0	QUANTIDADE: 0	QUANTIDADE: 0

QUANTIDADE DE MOVIMENTAÇÕES / CÓDIGOS

H :	0	I1:	0	I2:	0	I3:	0	I4:	0	I5:	0	J :	0	K :	0	L :	0	M :	0
N1:	0	N2:	0	N3:	0	O1:	0	O2:	0	O3:	0	P1:	0	P2:	0	P3:	0	Q1:	0
Q2:	0	Q3:	0	Q4:	0	Q5:	0	Q6:	0	Q7:	0	R :	0	R1:	0	S2:	0	S3:	0
T1:	0	T2:	0	U1:	0	U2:	0	U3:	0	V3:	0	W :	0	X :	0	X1:	0	Y :	0
Z1:	0	Z2:	0	Z3:	0	Z4:	0	Z5:	0	Z6:	0	Z6:	0						

RELAÇÃO DOS TRABALHADORES CONSTANTES NO ARQUIVO SEFIP
MODALIDADE : "BRANCO"-RECOLHIMENTO AO FGTS E DECLARAÇÃO À PREVIDÊNCIA

858900004366 533101802402 207685200868 937458500018
858700000014 440001802407 207685200060 937458500018

EMPRESA: A L TEIXEIRA PINHEIRO
COMP: 01/2024 COD REC: 155 COD GPS: 2208 FPAS: 507 OUTRAS ENT: 0079 SIMPLES: 1 RAT: 3,0 INSCRIÇÃO: 69.374.585/0001-06
TOMADOR/OBRA: SINALIZA IGUATU 2022 FAP: 0,95 RAT AJUSTADO: 2,85
INSCRIÇÃO: 900099872172

NOME TRABALHADOR		PIS/PASEP/CI	ADMISSÃO	CAT	OCOR	DATA/COD MOVIMENTAÇÃO	CBO
REM SEM 13° SAL	REM 13°SAL	BASE CÁL 13°SAL PREV SOC	CONTRIB SEG DEVIDA			DEPÓSITO	JAM
		BASE CÁL PREV SOCIAL					
JOSE LUIZ DA SILVA FILHO		162.91943.86-8	29/03/2022	01			07821
1.697,50	0,00	0,00	134,59			135,80	0,00

TOTAIS DA EMPRESA/TOMADOR					
1.697,50	0,00	0,00	134,59	135,80	0,00

RELAÇÃO DOS TRABALHADORES CONSTANTES NO ARQUIVO SEFIP
RESUMO DO FECHAMENTO - TOMADOR DE SERVIÇOS/OBRA
MODALIDADE : "BRANCO"-RECOLHIMENTO AO FGTS E DECLARAÇÃO À PREVIDÊNCIA

858900004366 533101802402 207685200868 937458500018
858700000014 440001802407 207685200060 937458500018

N° ARQUIVO: DxrBKBlVe890000-4
EMPRESA: A L TEIXEIRA PINHEIRO — INSCRIÇÃO: 69.374.585/0001-06
COMP: 01/2024 COD REC: 155 COD GPS: 2208 FPAS: 507 OUTRAS ENT: 0079 SIMPLES: 1 RAT: 3,0 — FAP: 0,95 RAT AJUSTADO: 2,85
TOMADOR/OBRA: SINALIZA IGUATU 2022 — N° DE CONTROLE: Ikqntmfa0XN0000-6 — INSCRIÇÃO: 90009987217 2

LOGRADOURO: ROD HUMBERTO TEIXEIRA SN CE 060 KM 367 — BAIRRO: BARREIRAS — CNAE PREPONDERANTE 4211101
CIDADE: IGUATU — UF: CE — CEP: 63510-500 — CNAE: 4211101

CAT	QUANT	REMUNERAÇÃO SEM 13°	REMUNERAÇÃO 13°	BASE CÁL PREV SOC	BASE CÁL 13° PREV SOC
01	1	1.697,50	0,00	1.697,50	0,00
TOTAIS:	1	1.697,50	0,00	1.697,50	0,00

RESUMO DAS INFORMAÇÕES À PREVIDÊNCIA SOCIAL CONSTANTES NO ARQUIVO SEFIP
TOMADOR DE SERVIÇOS/OBRA

EMPRESA: A L TEIXEIRA PINHEIRO
COMP: 01/2024 COD REC: 155 COD GPS: 2208 FPAS: 507 OUTRAS ENT: 0079 SIMPLES: 1 RAT: 3,0
TOMADOR/OBRA: SINALIZA IGUATU 2022 Nº DE CONTROLE: Ikqntmfa0XN0000-6

Nº ARQUIVO: DxrBKBlVe890000-4
INSCRIÇÃO: 69.374.585/0001-06
FAP: 0,95 RAT AJUSTADO: 2,85
INSCRIÇÃO: 900099872172

LOGRADOURO: ROD HUMBERTO TEIXEIRA SN CE 060 KM 367 BAIRRO: BARREIRAS CNAE PREPONDERANTE 4211101
CIDADE: IGUATU UF: CE CEP: 63510-500 TELEFONE: 0088 9704 5557 CNAE: 4211101

VALOR DEV PREV SOC CALCULADO SEFIP:	620,91	CONTRIB SEGURADOS - DEVIDA:	134,59
SALÁRIO FAMÍLIA:	0,00	RECEITA EVENTO DESP/PATROCÍNIO:	0,00
SALÁRIO MATERNIDADE:	0,00	PERC DE ISENÇÃO DE FILANTROPIA:	0,00
VALORES PAGOS COOP TRABALHO - SEM ADICIONAL:	0,00	13º SALÁRIO MATERNIDADE:	0,00
VALORES PAGOS COOP TRABALHO - ADIC. 15 ANOS:	0,00	COM PRODUÇÃO PJ:	0,00
VALORES PAGOS COOP TRABALHO - ADIC. 20 ANOS:	0,00	COM PRODUÇÃO PF:	0,00
VALORES PAGOS COOP TRABALHO - ADIC. 25 ANOS:	0,00	VALOR DAS FATURAS EMITIDAS PARA O TOMADOR:	0,00

COMPENSAÇÃO

PERÍODO INICIAL:		PERÍODO FINAL:		VALOR SOLICITADO:	0,00
VALOR ABATIDO:	0,00	VALOR A COMPENSAR:	0,00	VALOR EXCEDENTE AO LIMITE DOS 30%:	0,00

RETENÇÃO (LEI 9.711/98)

VALOR INFORMADO:	0,00	VALOR ABATIDO PELO SEFIP:	0,00	VALOR A COMPENSAR/RESTITUIR:	0,00

BASE DE CÁLCULO APOSENTADORIA ESPECIAL/OCORRÊNCIA

15 ANOS:	0,00	20 ANOS:	0,00	25 ANOS:	0,00
QUANTIDADE:	0	QUANTIDADE:	0	QUANTIDADE:	0

QUANTIDADE DE MOVIMENTAÇÕES / CÓDIGOS

H :	0	I1:	0	I2:	0	I3:	0	I4:	0	I5:	0
J :	0	K :	0	L :	0	M :	0	N1:	0	N2:	0
N3:	0	O1:	0	O2:	0	O3:	0	P1:	0	P2:	0
P3:	0	Q1:	0	Q2:	0	Q3:	0	Q4:	0	Q5:	0
Q6:	0	Q7:	0	R :	0	R1:	0	S2:	0	S3:	0
T1:	0	T2:	0	U1:	0	U2:	0	U3:	0	V3:	0
W :	0	X :	0	X1:	0	Y :	0	Z1:	0	Z2:	0
Z3:	0	Z4:	0	Z5:	0	Z6:	0	Z6:	0		

RELAÇÃO DOS TRABALHADORES CONSTANTES NO ARQUIVO SEFIP
MODALIDADE : "BRANCO"-RECOLHIMENTO AO FGTS E DECLARAÇÃO À PREVIDÊNCIA

858900004366 533101802402 207685200868 937458500018
858700000014 440001802407 207685200060 937458500018

EMPRESA: A L TEIXEIRA PINHEIRO
COMP: 01/2024 COD REC: 155 COD GPS: 2208 FPAS: 507 OUTRAS ENT: 0079 SIMPLES: 1 RAT: 3,0
TOMADOR/OBRA: PAVIMENTACAO ASSARE

INSCRIÇÃO: 69.374.585/0001-06
FAP: 0,95 RAT AJUSTADO: 2,85
INSCRIÇÃO: 900099873578

NOME TRABALHADOR		PIS/PASEP/CI	ADMISSÃO	CAT	OCOR	DATA/COD MOVIMENTAÇÃO		CBO
REM SEM 13° SAL	REM 13°SAL	BASE CÁL 13°SAL PREV SOC BASE CÁL PREV SOCIAL	CONTRIB SEG DEVIDA			DEPÓSITO		JAM
JOSE IVAN NOGUEIRA VIEIRA		160.82696.46-9	03/09/2018	01		25/01/2024	P1	07151
2.813,60	0,00	0,00	246,63			225,08		0,00

RELAÇÃO DOS TRABALHADORES COM GRRF CONSTANTES NO ARQUIVO SEFIP
MODALIDADE : "BRANCO"-RECOLHIMENTO AO FGTS E DECLARAÇÃO À PREVIDÊNCIA

858900004366 533101802402 207685200868 937458500018
858700000014 440001802407 207685200060 937458500018

EMPRESA: A L TEIXEIRA PINHEIRO
COMP: 01/2024 COD REC: 155 COD GPS: 2208 FPAS: 507 OUTRAS ENT: 0079 SIMPLES: 1 RAT: 3,0 INSCRIÇÃO: 69.374.585/0001-06
TOMADOR/OBRA: PAVIMENTACAO ASSARE FAP: 0,95 RAT AJUSTADO: 2,85
INSCRIÇÃO: 900099873578

NOME TRABALHADOR		PIS/PASEP/CI	ADMISSÃO	CAT	OCOR	DATA/COD MOVIMENTAÇÃO		CBO
REM SEM 13° SAL	REM 13°SAL	BASE CÁL 13°SAL PREV SOC	CONTRIB SEG DEVIDA			DEPÓSITO		JAM
		BASE CÁL PREV SOCIAL						
JERFFESON JOSE DA SILVA		161.89013.55-5	16/09/2021	01		13/01/2024	I1	07825
1.179,90	0,00	0,00	88,49			0,00		0,00
CICERO AURELIO DE CASTRO SOUSA		165.89192.76-7	18/12/2021	01		31/01/2024	I5	07825
2.632,08	234,47	468,94	260,01			0,00		0,00

RELAÇÃO DOS TRABALHADORES CONSTANTES NO ARQUIVO SEFIP
MODALIDADE : "BRANCO"-RECOLHIMENTO AO FGTS E DECLARAÇÃO À PREVIDÊNCIA

858900004366 533101802402 207685200868 937458500018
858700000014 440001802407 207685200060 937458500018

EMPRESA: A L TEIXEIRA PINHEIRO
COMP: 01/2024 COD REC: 155 COD GPS: 2208 FPAS: 507 OUTRAS ENT: 0079 SIMPLES: 1 RAT: 3,0
TOMADOR/OBRA: PAVIMENTACAO ASSARE

INSCRIÇÃO: 69.374.585/0001-06
FAP: 0,95 RAT AJUSTADO: 2,85
INSCRIÇÃO: 900099873578

NOME TRABALHADOR	PIS/PASEP/CI	ADMISSÃO	CAT	OCOR	DATA/COD MOVIMENTAÇÃO	CBO
REM SEM 13° SAL / REM 13°SAL	BASE CÁL 13°SAL PREV SOC / BASE CÁL PREV SOCIAL	CONTRIB SEG DEVIDA			DEPÓSITO	JAM
ANTONIO DENIZETE DE SOUZA LEITE	129.43372.19-8	01/02/2019	01			07151
5.169,90 / 0,00	0,00	559,96			413,60	0,00
ANTONIO MARDONIO CASTRO SILVA	129.42142.19-9	01/06/2017	01	01		07825
2.813,60 / 0,00	0,00	246,63			225,09	0,00
AURY ISIDIO RODRIGUES	138.79568.19-6	01/08/2006	01	01		07825
3.152,60 / 0,00	0,00	287,31			252,21	0,00
CICERO GILVAN GONCALVES DA SILVA	160.81018.12-2	01/08/2017	01	01		07151
2.813,80 / 0,00	0,00	246,65			225,10	0,00
DAVID FERNANDES DE OLIVEIRA	160.61352.53-1	20/04/2021	01			07154
3.636,51 / 0,00	0,00	345,37			290,92	0,00
DAVID LUIZ FEITOSA TEIXEIRA	207.46774.47-2	01/08/2015	01			02142
12.000,00 / 0,00	0,00	828,38			960,00	0,00
EDIMAR ESTEVAO DA SILVA	125.68896.19-3	24/11/2020	01			07825
2.813,60 / 0,00	0,00	246,63			225,09	0,00
EDIVAN BARRA DIOGENES	160.01337.23-4	18/03/2023	01			07825
2.813,80 / 0,00	0,00	246,65			225,11	0,00
FRANCISCO ALVES DA COSTA	126.54310.19-3	01/11/2019	01			07151
2.813,80 / 0,00	0,00	246,65			225,11	0,00
FRANCISCO REGINALDO DO NASCIMENTO	129.29875.19-6	03/09/2018	01			07151
2.813,80 / 0,00	0,00	246,65			225,11	0,00
HERMOGENES RODRIGUES DA SILVA	160.49900.17-6	22/11/2018	01	01		07151
3.566,00 / 0,00	0,00	336,91			285,28	0,00
JOAO ANTONIO SIQUEIRA DE ARAUJO NUNES	141.68131.19-6	12/11/2020	01			04142
2.162,60 / 0,00	0,00	176,45			173,01	0,00
JOSIEL DE MORAES BORGES	161.80951.13-7	22/11/2018	01			03123
3.099,30 / 0,00	0,00	280,91			247,94	0,00
JULIANA DE LUCENA CANDIDO	160.42113.13-6	01/12/2016	01	01		04110
1.958,22 / 0,00	0,00	158,05			156,65	0,00
MARIA RISOMAR LOPES PINHEIRO	122.48965.92-5	09/12/2020	01			04221
2.500,00 / 0,00	0,00	208,99			200,01	0,00

RELAÇÃO DOS TRABALHADORES CONSTANTES NO ARQUIVO SEFIP
MODALIDADE : "BRANCO"-RECOLHIMENTO AO FGTS E DECLARAÇÃO À PREVIDÊNCIA

858900004366 533101802402 207685200868 937458500018
858700000014 440001802407 207685200060 937458500018

EMPRESA: A L TEIXEIRA PINHEIRO
COMP: 01/2024 COD REC: 155 COD GPS: 2208 FPAS: 507 OUTRAS ENT: 0079 SIMPLES: 1 RAT: 3,0
TOMADOR/OBRA: PAVIMENTACAO ASSARE

INSCRIÇÃO: 69.374.585/0001-06
FAP: 0,95 RAT AJUSTADO: 2,85
INSCRIÇÃO: 900099873578

NOME TRABALHADOR		PIS/PASEP/CI	ADMISSÃO	CAT	OCOR	DATA/COD MOVIMENTAÇÃO	CBO
REM SEM 13° SAL	REM 13°SAL	BASE CÁL 13°SAL PREV SOC	CONTRIB SEG DEVIDA			DEPÓSITO	JAM
		BASE CÁL PREV SOCIAL					
NEMESIO DA SILVA VVENANCIO		160.58864.61-6	01/02/2020	01			07825
3.636,51	0,00	0,00	345,37			290,92	0,00
ROBSON PINHEIRO SOARES		129.93484.19-4	01/06/2018	01	01		07825
2.813,60	0,00	0,00	246,63			225,09	0,00
VANDERSON VIEIRA DA COSTA		200.55146.86-9	15/10/2021	01			04141
3.220,00	0,00	0,00	295,39			257,60	0,00

TOTAIS DA EMPRESA/TOMADOR					
70.423,22	234,47	468,94	6.144,71	5.328,92	0,00

RELAÇÃO DOS TRABALHADORES CONSTANTES NO ARQUIVO SEFIP
RESUMO DO FECHAMENTO - TOMADOR DE SERVIÇOS/OBRA
MODALIDADE : "BRANCO"-RECOLHIMENTO AO FGTS E DECLARAÇÃO À PREVIDÊNCIA

858900004366 533101802402 207685200868 937458500018
858700000014 440001802407 207685200060 937458500018

N° ARQUIVO: DxrBKBlVe890000-4
EMPRESA: A L TEIXEIRA PINHEIRO — INSCRIÇÃO: 69.374.585/0001-06
COMP: 01/2024 COD REC: 155 COD GPS: 2208 FPAS: 507 OUTRAS ENT: 0079 SIMPLES: 1 RAT: 3,0 — FAP: 0,95 RAT AJUSTADO: 2,85
TOMADOR/OBRA: PAVIMENTACAO ASSARE — N° DE CONTROLE: NNhBiSYpwZJ0000-0 — INSCRIÇÃO: 90000998 73578

LOGRADOURO: ROD HUMBERTO TEIXEIRA SN CE 060 KM 367 — BAIRRO: BARREIRAS — CNAE PREPONDERANTE 4211101
CIDADE: IGUATU — UF: CE — CEP: 63510-500 — CNAE: 4211101

CAT	QUANT	REMUNERAÇÃO SEM 13°	REMUNERAÇÃO 13°	BASE CÁL PREV SOC	BASE CÁL 13° PREV SOC
01	21	66.611,24	0,00	70.423,22	468,94
TOTAIS:	21	66.611,24	0,00	70.423,22	468,94

RESUMO DAS INFORMAÇÕES À PREVIDÊNCIA SOCIAL CONSTANTES NO ARQUIVO SEFIP
TOMADOR DE SERVIÇOS/OBRA

EMPRESA: A L TEIXEIRA PINHEIRO
COMP: 01/2024 COD REC: 155 COD GPS: 2208 FPAS: 507 OUTRAS ENT: 0079 SIMPLES: 1 RAT: 3,0
TOMADOR/OBRA: PAVIMENTACAO ASSARE N° DE CONTROLE: NNhBiSYpwZJ0000-0

N° ARQUIVO: DxrBKBlVe890000-4
INSCRIÇÃO: 69.374.585/0001-06
FAP: 0,95 RAT AJUSTADO: 2,85
INSCRIÇÃO: 900099873578

LOGRADOURO: ROD HUMBERTO TEIXEIRA SN CE 060 KM 367 BAIRRO: BARREIRAS CNAE PREPONDERANTE 4211101
CIDADE: IGUATU UF: CE CEP: 63510-500 TELEFONE: 0088 9704 5557 CNAE: 4211101

VALOR DEV PREV SOC CALCULADO SEFIP:	26.455,30	CONTRIB SEGURADOS - DEVIDA:	6.144,71
SALÁRIO FAMÍLIA:	0,00	RECEITA EVENTO DESP/PATROCÍNIO:	0,00
SALÁRIO MATERNIDADE:	0,00	PERC DE ISENÇÃO DE FILANTROPIA:	0,00
VALORES PAGOS COOP TRABALHO - SEM ADICIONAL:	0,00	13° SALÁRIO MATERNIDADE:	0,00
VALORES PAGOS COOP TRABALHO - ADIC. 15 ANOS:	0,00	COM PRODUÇÃO PJ:	0,00
VALORES PAGOS COOP TRABALHO - ADIC. 20 ANOS:	0,00	COM PRODUÇÃO PF:	0,00
VALORES PAGOS COOP TRABALHO - ADIC. 25 ANOS:	0,00	VALOR DAS FATURAS EMITIDAS PARA O TOMADOR:	0,00

COMPENSAÇÃO

PERÍODO INICIAL:		PERÍODO FINAL:		VALOR SOLICITADO:	0,00
VALOR ABATIDO:	0,00	VALOR A COMPENSAR:	0,00	VALOR EXCEDENTE AO LIMITE DOS 30%:	0,00

RETENÇÃO (LEI 9.711/98)

VALOR INFORMADO:	0,00	VALOR ABATIDO PELO SEFIP:	0,00	VALOR A COMPENSAR/RESTITUIR:	0,00

BASE DE CÁLCULO APOSENTADORIA ESPECIAL/OCORRÊNCIA

15 ANOS:	0,00	20 ANOS:	0,00	25 ANOS:	0,00
QUANTIDADE:	0	QUANTIDADE:	0	QUANTIDADE:	0

QUANTIDADE DE MOVIMENTAÇÕES / CÓDIGOS

H :	0	I1:	1	I2:	0	I3:	0	I4:	0	I5:	1	J :	0
K :	0	L :	0	M :	0	N1:	0	N2:	0	N3:	0	O1:	0
O2:	0	O3:	0	P1:	1	P2:	0	P3:	0	Q1:	0	Q2:	0
Q3:	0	Q4:	0	Q5:	0	Q6:	0	Q7:	0	R :	0	R1:	0
S2:	0	S3:	0	T1:	0	T2:	0	U1:	0	U2:	0	U3:	0
V3:	0	W :	0	X :	0	X1:	0	Y :	0	Z1:	0	Z2:	0
Z3:	0	Z4:	0	Z5:	0	Z6:	0	Z6:	0				

RELAÇÃO DOS TRABALHADORES CONSTANTES NO ARQUIVO SEFIP
MODALIDADE : "BRANCO"-RECOLHIMENTO AO FGTS E DECLARAÇÃO À PREVIDÊNCIA

858900004366 533101802402 207685200868 937458500018
858700000014 440001802407 207685200060 937458500018

EMPRESA: A L TEIXEIRA PINHEIRO
COMP: 01/2024 COD REC: 155 COD GPS: 2208 FPAS: 507 OUTRAS ENT: 0079 SIMPLES: 1 RAT: 3,0
TOMADOR/OBRA: PARQUER DE EXPOSICOES

INSCRIÇÃO: 69.374.585/0001-06
FAP: 0,95 RAT AJUSTADO: 2,85
INSCRIÇÃO: 900104509774

NOME TRABALHADOR		PIS/PASEP/CI	ADMISSÃO	CAT	OCOR	DATA/COD MOVIMENTAÇÃO	CBO
REM SEM 13° SAL	REM 13°SAL	BASE CÁL 13°SAL PREV SOC	CONTRIB SEG DEVIDA			DEPÓSITO	JAM
		BASE CÁL PREV SOCIAL					
ATEVALDO NICOLAU DIAS		160.86830.91-7	14/11/2019	01			07157
2.162,60	0,00	0,00	176,45			173,00	0,00
JULIO CESAR DE OLIVEIRA		161.76491.73-9	30/07/2021	01			07825
2.813,60	0,00	0,00	246,63			225,08	0,00

TOTAIS DA EMPRESA/TOMADOR				
4.976,20	0,00	0,00	423,08	398,08	0,00

RELAÇÃO DOS TRABALHADORES CONSTANTES NO ARQUIVO SEFIP
RESUMO DO FECHAMENTO - TOMADOR DE SERVIÇOS/OBRA
MODALIDADE : "BRANCO"-RECOLHIMENTO AO FGTS E DECLARAÇÃO À PREVIDÊNCIA

858900004366 533101802402 207685200868 937458500018
858700000014 440001802407 207685200060 937458500018

EMPRESA: A L TEIXEIRA PINHEIRO
COMP: 01/2024 COD REC: 155 COD GPS: 2208 FPAS: 507 OUTRAS ENT: 0079 SIMPLES: 1 RAT: 3,0
TOMADOR/OBRA: PARQUER DE EXPOSICOES N° DE CONTROLE: L00Lvbwh1kS0000-5

N° ARQUIVO: DxrBKBlVe890000-4
INSCRIÇÃO: 69.374.585/0001-06
FAP: 0,95 RAT AJUSTADO: 2,85
INSCRIÇÃO: 900104509774

LOGRADOURO: ROD HUMBERTO TEIXEIRA SN CE 060 KM 367 BAIRRO: BARREIRAS
CIDADE: IGUATU UF: CE CEP: 63510-500

CNAE PREPONDERANTE 4211101
CNAE: 4211101

CAT	QUANT	REMUNERAÇÃO SEM 13°	REMUNERAÇÃO 13°	BASE CÁL PREV SOC	BASE CÁL 13° PREV SOC
01	2	4.976,20	0,00	4.976,20	0,00
TOTAIS:	2	4.976,20	0,00	4.976,20	0,00

RESUMO DAS INFORMAÇÕES À PREVIDÊNCIA SOCIAL CONSTANTES NO ARQUIVO SEFIP
TOMADOR DE SERVIÇOS/OBRA

N° ARQUIVO: DxrBKBlVe890000-4
EMPRESA: A L TEIXEIRA PINHEIRO — INSCRIÇÃO: 69.374.585/0001-06
COMP: 01/2024 COD REC: 155 COD GPS: 2208 FPAS: 507 OUTRAS ENT: 0079 SIMPLES: 1 RAT: 3,0 — FAP: 0,95 RAT AJUSTADO: 2,85
TOMADOR/OBRA: PARQUER DE EXPOSICOES — N° DE CONTROLE: L00Lvbwh1kS0000-5 — INSCRIÇÃO: 900104509774

LOGRADOURO: ROD HUMBERTO TEIXEIRA SN CE 060 KM 367 — BAIRRO: BARREIRAS — CNAE PREPONDERANTE 4211101
CIDADE: IGUATU — UF: CE — CEP: 63510-500 — TELEFONE: 0088 9704 5557 — CNAE: 4211101

VALOR DEV PREV SOC CALCULADO SEFIP:	1.848,75	CONTRIB SEGURADOS - DEVIDA:	423,08
SALÁRIO FAMÍLIA:	0,00	RECEITA EVENTO DESP/PATROCÍNIO:	0,00
SALÁRIO MATERNIDADE:	0,00	PERC DE ISENÇÃO DE FILANTROPIA:	0,00
VALORES PAGOS COOP TRABALHO - SEM ADICIONAL:	0,00	13° SALÁRIO MATERNIDADE:	0,00
VALORES PAGOS COOP TRABALHO - ADIC. 15 ANOS:	0,00	COM PRODUÇÃO PJ:	0,00
VALORES PAGOS COOP TRABALHO - ADIC. 20 ANOS:	0,00	COM PRODUÇÃO PF:	0,00
VALORES PAGOS COOP TRABALHO - ADIC. 25 ANOS:	0,00	VALOR DAS FATURAS EMITIDAS PARA O TOMADOR:	0,00

COMPENSAÇÃO

PERÍODO INICIAL:		PERÍODO FINAL:		VALOR SOLICITADO:	0,00
VALOR ABATIDO:	0,00	VALOR A COMPENSAR:	0,00	VALOR EXCEDENTE AO LIMITE DOS 30%:	0,00

RETENÇÃO (LEI 9.711/98)

VALOR INFORMADO:	0,00	VALOR ABATIDO PELO SEFIP:	0,00	VALOR A COMPENSAR/RESTITUIR:	0,00

BASE DE CÁLCULO APOSENTADORIA ESPECIAL/OCORRÊNCIA

15 ANOS:	0,00	20 ANOS:	0,00	25 ANOS:	0,00
QUANTIDADE:	0	QUANTIDADE:	0	QUANTIDADE:	0

QUANTIDADE DE MOVIMENTAÇÕES / CÓDIGOS

H :	0	I1:	0	I2:	0	I3:	0	I4:	0	I5:	0	J :	0	K :	0	L :	0	M :	0
N1:	0	N2:	0	N3:	0	O1:	0	O2:	0	O3:	0	P1:	0	P2:	0	P3:	0	Q1:	0
Q2:	0	Q3:	0	Q4:	0	Q5:	0	Q6:	0	Q7:	0	R :	0	R1:	0	S2:	0	S3:	0
T1:	0	T2:	0	U1:	0	U2:	0	U3:	0	V3:	0	W :	0	X :	0	X1:	0	Y :	0
Z1:	0	Z2:	0	Z3:	0	Z4:	0	Z5:	0	Z6:	0	Z6:	0						

RELAÇÃO DOS TRABALHADORES COM GRRF CONSTANTES NO ARQUIVO SEFIP
MODALIDADE : "BRANCO"-RECOLHIMENTO AO FGTS E DECLARAÇÃO À PREVIDÊNCIA

858900004366 533101802402 207685200868 937458500018
858700000014 440001802407 207685200060 937458500018

EMPRESA: A L TEIXEIRA PINHEIRO
COMP: 01/2024 COD REC: 155 COD GPS: 2208 FPAS: 507 OUTRAS ENT: 0079 SIMPLES: 1 RAT: 3,0
INSCRIÇÃO: 69.374.585/0001-06
FAP: 0,95 RAT AJUSTADO: 2,85
TOMADOR/OBRA: VILA JOAQUIM MOREIRA
INSCRIÇÃO: 900104511671

NOME TRABALHADOR		PIS/PASEP/CI	ADMISSÃO	CAT	OCOR	DATA/COD MOVIMENTAÇÃO		CBO
REM SEM 13° SAL	REM 13°SAL	BASE CÁL 13°SAL PREV SOC	CONTRIB SEG DEVIDA			DEPÓSITO		JAM
		BASE CÁL PREV SOCIAL						
ADRIANO JOSE SILVA DE MORAIS		138.55276.45-4	16/11/2023	01		03/01/2024	I1	07151
0,01	0,00	0,00	0,00			0,00		0,00
VALDIANO MATIAS DA SILVA		139.14733.19-4	14/02/2023	01		15/01/2024	I1	09144
1.451,61	250,00	500,00	149,96			0,00		0,00

RELAÇÃO DOS TRABALHADORES CONSTANTES NO ARQUIVO SEFIP
MODALIDADE : "BRANCO"-RECOLHIMENTO AO FGTS E DECLARAÇÃO À PREVIDÊNCIA

858900004366 533101802402 207685200868 937458500018
858700000014 440001802407 207685200060 937458500018

EMPRESA: A L TEIXEIRA PINHEIRO — INSCRIÇÃO: 69.374.585/0001-06
COMP: 01/2024 COD REC: 155 COD GPS: 2208 FPAS: 507 OUTRAS ENT: 0079 SIMPLES: 1 RAT: 3,0 FAP: 0,95 RAT AJUSTADO: 2,85
TOMADOR/OBRA: VILA JOAQUIM MOREIRA — INSCRIÇÃO: 900104511671

NOME TRABALHADOR REM SEM 13° SAL	REM 13°SAL	PIS/PASEP/CI BASE CÁL 13°SAL PREV SOC BASE CÁL PREV SOCIAL	ADMISSÃO CONTRIB SEG DEVIDA	CAT	OCOR	DATA/COD MOVIMENTAÇÃO DEPÓSITO	CBO JAM
ALAN PINHEIRO MAIA		132.04196.19-3	10/09/2022	01			02142
16.000,00	0,00	0,00	828,38			1.280,01	0,00
ANTONIO FERREIRA DO NASCIMENTO		160.97130.17-2	23/01/2024	01			07825
634,01	0,00	0,00	47,55			50,72	0,00
ANTONIO HENRIQUE DA SILVA FILHO		143.80055.19-8	27/09/2023	01			07825
2.813,60	0,00	0,00	246,63			225,09	0,00
ANTONIO PAULO NORONHA		168.60523.55-8	17/07/2023	01			07170
1.600,00	0,00	0,00	125,82			128,00	0,00
ANTONIO PEREIRA DE SOUSA JUNIOR		267.81149.98-7	10/09/2022	01			04110
3.200,00	0,00	0,00	292,99			256,00	0,00
ANTONIO RIAN DA COSTA RIBEIRO		236.92105.79-3	05/10/2022	01			07151
2.813,80	0,00	0,00	246,65			225,10	0,00
DIEGO DA SILVA NOGUEIRA		160.40074.45-1	06/10/2022	01			06410
2.162,60	0,00	0,00	176,45			173,01	0,00
DIOMEDE GONCALVES AZEVEDO		160.04766.45-4	16/11/2023	01			05174
1.920,00	0,00	0,00	154,62			153,61	0,00
FRANCISCO JOSE RUFINO DA COSTA		124.58627.63-5	13/01/2023	01			07825
2.813,30	0,00	0,00	246,59			225,07	0,00
FRANCISCO LIMA DA SILVA		128.70779.19-6	27/09/2023	01			07151
2.813,60	0,00	0,00	246,63			225,09	0,00
FRANCISCO LUCAS COSTA VALE		162.58340.80-7	13/01/2023	01			07155
2.162,60	0,00	0,00	176,45			173,00	0,00
FRANCISCO VANIER DA SILVA DIOGENES		126.99874.19-3	10/09/2022	01			04141
4.000,00	0,00	0,00	396,17			320,01	0,00
ILSON RODRIGUES DA COSTA		160.82437.64-1	16/11/2023	01			05174
1.920,00	0,00	0,00	154,62			153,60	0,00
JOSE FREIRES CHAGAS FILHO		127.34787.19-0	17/07/2023	01			04142
2.162,60	0,00	0,00	176,45			173,01	0,00
JOSE ILSON DUARTE DE SOUSA		210.06271.59-9	10/09/2022	01			03123
3.500,00	0,00	0,00	328,99			280,00	0,00

RELAÇÃO DOS TRABALHADORES CONSTANTES NO ARQUIVO SEFIP
MODALIDADE : "BRANCO"-RECOLHIMENTO AO FGTS E DECLARAÇÃO À PREVIDÊNCIA

858900004366 533101802402 207685200868 937458500018
858700000014 440001802407 207685200060 937458500018

EMPRESA: A L TEIXEIRA PINHEIRO — INSCRIÇÃO: 69.374.585/0001-06
COMP: 01/2024 COD REC: 155 COD GPS: 2208 FPAS: 507 OUTRAS ENT: 0079 SIMPLES: 1 RAT: 3,0 FAP: 0,95 RAT AJUSTADO: 2,85
TOMADOR/OBRA: VILA JOAQUIM MOREIRA — INSCRIÇÃO: 900104511671

NOME TRABALHADOR		PIS/PASEP/CI	ADMISSÃO	CAT	OCOR	DATA/COD MOVIMENTAÇÃO	CBO
REM SEM 13° SAL	REM 13°SAL	BASE CÁL 13°SAL PREV SOC	CONTRIB SEG DEVIDA			DEPÓSITO	JAM
		BASE CÁL PREV SOCIAL					
JOSE PEREIRA DE ANDRADE		160.81433.66-9	17/07/2023	01			07170
1.600,00	0,00	0,00	125,82			128,00	0,00
JOSE SOARES DE ARAUJO		162.90077.79-2	17/07/2023	01			07151
2.813,80	0,00	0,00	246,65			225,10	0,00
JUCIE MARQUES DE SOUSA		163.33438.38-4	14/01/2023	01			07102
3.500,00	0,00	0,00	328,99			280,00	0,00
LUIS CARLOS DOS SANTOS DUARTE		125.04534.42-8	17/07/2023	01			07151
6.000,00	0,00	0,00	676,17			480,01	0,00
MARCELO BARBOSA LOIOLA		160.72197.04-4	05/10/2022	01			07825
2.813,80	0,00	0,00	246,65			225,10	0,00
OZAIR DIOGENES VIEIRA		108.51115.76-1	17/07/2023	01			07825
2.813,80	0,00	0,00	246,65			225,11	0,00
OZIEL NONATO PEREIRA		165.29616.80-3	30/01/2024	01			05152
103,23	0,00	0,00	7,74			8,25	0,00
SERGIO CARLOS NORONHA BATISTA		204.55998.88-9	08/09/2022	01			04142
2.162,60	0,00	0,00	176,45			173,00	0,00
SIDNEY NASCIMENTO DE SOUSA		201.13021.20-2	14/01/2023	01			07155
2.162,60	0,00	0,00	176,45			173,00	0,00
VALDISIO DE SOUSA LOPES		124.86900.48-0	14/01/2023	01			06410
2.813,80	0,00	0,00	246,65			225,11	0,00
VICTORIO DOS SANTOS VIEIRA		166.29072.64-3	10/09/2022	01			07151
2.813,60	0,00	0,00	246,63			225,08	0,00

TOTAIS DA EMPRESA/TOMADOR					
81.564,96	250,00	500,00	6.719,80	6.409,08	0,00

RELAÇÃO DOS TRABALHADORES CONSTANTES NO ARQUIVO SEFIP
RESUMO DO FECHAMENTO - TOMADOR DE SERVIÇOS/OBRA
MODALIDADE : "BRANCO"-RECOLHIMENTO AO FGTS E DECLARAÇÃO À PREVIDÊNCIA

858900004366 533101802402 207685200868 937458500018
858700000014 440001802407 207685200060 937458500018

N° ARQUIVO: DxrBKBlVe890000-4
EMPRESA: A L TEIXEIRA PINHEIRO — INSCRIÇÃO: 69.374.585/0001-06
COMP: 01/2024 COD REC: 155 COD GPS: 2208 FPAS: 507 OUTRAS ENT: 0079 SIMPLES: 1 RAT: 3,0 — FAP: 0,95 RAT AJUSTADO: 2,85
TOMADOR/OBRA: VILA JOAQUIM MOREIRA — N° DE CONTROLE: EOZ0EA9kj3n0000-0 — INSCRIÇÃO: 900104511671

LOGRADOURO: ROD HUMBERTO TEIXEIRA SN CE 060 KM 367 — BAIRRO: BARREIRAS — CNAE PREPONDERANTE 4211101
CIDADE: IGUATU — UF: CE — CEP: 63510-500 — CNAE: 4211101

CAT	QUANT	REMUNERAÇÃO SEM 13°	REMUNERAÇÃO 13°	BASE CÁL PREV SOC	BASE CÁL 13° PREV SOC
01	28	80.113,34	0,00	81.564,96	500,00
TOTAIS:	28	80.113,34	0,00	81.564,96	500,00

RESUMO DAS INFORMAÇÕES À PREVIDÊNCIA SOCIAL CONSTANTES NO ARQUIVO SEFIP
TOMADOR DE SERVIÇOS/OBRA

Nº ARQUIVO: DxrBKBlVe890000-4
EMPRESA: A L TEIXEIRA PINHEIRO — INSCRIÇÃO: 69.374.585/0001-06
COMP: 01/2024 COD REC: 155 COD GPS: 2208 FPAS: 507 OUTRAS ENT: 0079 SIMPLES: 1 RAT: 3,0 — FAP: 0,95 RAT AJUSTADO: 2,85
TOMADOR/OBRA: VILA JOAQUIM MOREIRA — Nº DE CONTROLE: EOZ0EA9kj3n0000-0 — INSCRIÇÃO: 90010451167l

LOGRADOURO: ROD HUMBERTO TEIXEIRA SN CE 060 KM 367 — BAIRRO: BARREIRAS — CNAE PREPONDERANTE 4211101
CIDADE: IGUATU — UF: CE — CEP: 63510-500 — TELEFONE: 0088 9704 5557 — CNAE: 4211101

VALOR DEV PREV SOC CALCULADO SEFIP:	30.231,40	CONTRIB SEGURADOS - DEVIDA:	6.719,80
SALÁRIO FAMÍLIA:	0,00	RECEITA EVENTO DESP/PATROCÍNIO:	0,00
SALÁRIO MATERNIDADE:	0,00	PERC DE ISENÇÃO DE FILANTROPIA:	0,00
VALORES PAGOS COOP TRABALHO - SEM ADICIONAL:	0,00	13º SALÁRIO MATERNIDADE:	0,00
VALORES PAGOS COOP TRABALHO - ADIC. 15 ANOS:	0,00	COM PRODUÇÃO PJ:	0,00
VALORES PAGOS COOP TRABALHO - ADIC. 20 ANOS:	0,00	COM PRODUÇÃO PF:	0,00
VALORES PAGOS COOP TRABALHO - ADIC. 25 ANOS:	0,00	VALOR DAS FATURAS EMITIDAS PARA O TOMADOR:	0,00

COMPENSAÇÃO

PERÍODO INICIAL:		PERÍODO FINAL:		VALOR SOLICITADO:	0,00
VALOR ABATIDO:	0,00	VALOR A COMPENSAR:	0,00	VALOR EXCEDENTE AO LIMITE DOS 30%:	0,00

RETENÇÃO (LEI 9.711/98)

VALOR INFORMADO:	0,00	VALOR ABATIDO PELO SEFIP:	0,00	VALOR A COMPENSAR/RESTITUIR:	0,00

BASE DE CÁLCULO APOSENTADORIA ESPECIAL/OCORRÊNCIA

15 ANOS:	0,00	20 ANOS:	0,00	25 ANOS:	0,00
QUANTIDADE:	0	QUANTIDADE:	0	QUANTIDADE:	0

QUANTIDADE DE MOVIMENTAÇÕES / CÓDIGOS

H :	0	I1:	2	I2:	0	I3:	0	I4:	0	I5:	0	J :	0	K :	0	L :	0	M :	0
N1:	0	N2:	0	N3:	0	O1:	0	O2:	0	O3:	0	P1:	0	P2:	0	P3:	0	Q1:	0
Q2:	0	Q3:	0	Q4:	0	Q5:	0	Q6:	0	Q7:	0	R :	0	R1:	0	S2:	0	S3:	0
T1:	0	T2:	0	U1:	0	U2:	0	U3:	0	V3:	0	W :	0	X :	0	X1:	0	Y :	0
Z1:	0	Z2:	0	Z3:	0	Z4:	0	Z5:	0	Z6:	0	Z6:	0						

RELAÇÃO DOS TRABALHADORES CONSTANTES NO ARQUIVO SEFIP
MODALIDADE : "BRANCO"-RECOLHIMENTO AO FGTS E DECLARAÇÃO À PREVIDÊNCIA

858900004366 533101802402 207685200868 937458500018
858700000014 440001802407 207685200060 937458500018

EMPRESA: A L TEIXEIRA PINHEIRO
COMP: 01/2024 COD REC: 155 COD GPS: 2208 FPAS: 507 OUTRAS ENT: 0079 SIMPLES: 1 RAT: 3,0
TOMADOR/OBRA: RODOVIA BR 230 SOUSA PARAIBA

INSCRIÇÃO: 69.374.585/0001-06
FAP: 0,95 RAT AJUSTADO: 2,85
INSCRIÇÃO: 900104515576

NOME TRABALHADOR	PIS/PASEP/CI	ADMISSÃO	CAT	OCOR	DATA/COD MOVIMENTAÇÃO	CBO
REM SEM 13° SAL	REM 13°SAL	BASE CÁL 13°SAL PREV SOC	CONTRIB SEG DEVIDA		DEPÓSITO	JAM
		BASE CÁL PREV SOCIAL				
EVERTON RENAN DA SILVA ARAUJO	206.58037.47-6	22/09/2022	01			03123
1.600,00	0,00	0,00	125,82		128,00	0,00
FRANCISCO EDIVAL ALEXANDRE DE SOUZA	201.19139.81-7	21/09/2022	01			07825
2.795,11	0,00	0,00	244,41		223,60	0,00
GENECILDO AMARO DOS SANTOS	160.62612.98-7	06/06/2023	01			07170
1.600,00	0,00	0,00	125,82		128,00	0,00
JOSE MARLON ALENCAR MIGUEL JUNIOR	141.43205.19-6	29/08/2023	01			07102
2.800,00	0,00	0,00	244,99		224,01	0,00
RAIMUNDO LEITE DA SILVA	126.36115.60-0	06/06/2023	01			07157
2.162,60	0,00	0,00	176,45		173,01	0,00
RICARDO BARROS MACHADO	201.42563.37-9	27/07/2023	01			04142
2.162,60	0,00	0,00	176,45		173,00	0,00

TOTAIS DA EMPRESA/TOMADOR				
13.120,31	0,00	0,00	1.093,94	1.049,62	0,00

RELAÇÃO DOS TRABALHADORES CONSTANTES NO ARQUIVO SEFIP
RESUMO DO FECHAMENTO - TOMADOR DE SERVIÇOS/OBRA
MODALIDADE : "BRANCO"-RECOLHIMENTO AO FGTS E DECLARAÇÃO À PREVIDÊNCIA

858900004366 533101802402 207685200868 937458500018
858700000014 440001802407 207685200060 937458500018

EMPRESA: A L TEIXEIRA PINHEIRO
COMP: 01/2024 COD REC: 155 COD GPS: 2208 FPAS: 507 OUTRAS ENT: 0079 SIMPLES: 1 RAT: 3,0
TOMADOR/OBRA: RODOVIA BR 230 SOUSA PARAIBA N° DE CONTROLE: L16dM1jwhCS0000-0

N° ARQUIVO: DxrBKBlVe890000-4
INSCRIÇÃO: 69.374.585/0001-06
FAP: 0,95 RAT AJUSTADO: 2,85
INSCRIÇÃO: 900104515576

LOGRADOURO: ROD HUMBERTO TEIXEIRA SN CE 060 KM 367 BAIRRO: BARREIRAS
CIDADE: IGUATU UF: CE CEP: 63510-500

CNAE PREPONDERANTE 4211101
CNAE: 4211101

CAT	QUANT	REMUNERAÇÃO SEM 13°	REMUNERAÇÃO 13°	BASE CÁL PREV SOC	BASE CÁL 13° PREV SOC
01	6	13.120,31	0,00	13.120,31	0,00
TOTAIS:	6	13.120,31	0,00	13.120,31	0,00

RESUMO DAS INFORMAÇÕES À PREVIDÊNCIA SOCIAL CONSTANTES NO ARQUIVO SEFIP
TOMADOR DE SERVIÇOS/OBRA

Nº ARQUIVO: DxrBKBlVe890000-4
EMPRESA: A L TEIXEIRA PINHEIRO — INSCRIÇÃO: 69.374.585/0001-06
COMP: 01/2024 COD REC: 155 COD GPS: 2208 FPAS: 507 OUTRAS ENT: 0079 SIMPLES: 1 RAT: 3,0 — FAP: 0,95 RAT AJUSTADO: 2,85
TOMADOR/OBRA: RODOVIA BR 230 SOUSA PARAIBA — Nº DE CONTROLE: L16dM1jwhCS0000-0 — INSCRIÇÃO: 90010451557 6
LOGRADOURO: ROD HUMBERTO TEIXEIRA SN CE 060 KM 367 — BAIRRO: BARREIRAS — CNAE PREPONDERANTE 4211101
CIDADE: IGUATU UF: CE CEP: 63510-500 TELEFONE: 0088 9704 5557 — CNAE: 4211101

VALOR DEV PREV SOC CALCULADO SEFIP:	4.852,89	CONTRIB SEGURADOS - DEVIDA:	1.093,94
SALÁRIO FAMÍLIA:	0,00	RECEITA EVENTO DESP/PATROCÍNIO:	0,00
SALÁRIO MATERNIDADE:	0,00	PERC DE ISENÇÃO DE FILANTROPIA:	0,00
VALORES PAGOS COOP TRABALHO - SEM ADICIONAL:	0,00	13° SALÁRIO MATERNIDADE:	0,00
VALORES PAGOS COOP TRABALHO - ADIC. 15 ANOS:	0,00	COM PRODUÇÃO PJ:	0,00
VALORES PAGOS COOP TRABALHO - ADIC. 20 ANOS:	0,00	COM PRODUÇÃO PF:	0,00
VALORES PAGOS COOP TRABALHO - ADIC. 25 ANOS:	0,00	VALOR DAS FATURAS EMITIDAS PARA O TOMADOR:	0,00

COMPENSAÇÃO

PERÍODO INICIAL:		PERÍODO FINAL:		VALOR SOLICITADO:	0,00
VALOR ABATIDO:	0,00	VALOR A COMPENSAR:	0,00	VALOR EXCEDENTE AO LIMITE DOS 30%:	0,00

RETENÇÃO (LEI 9.711/98)

VALOR INFORMADO:	0,00	VALOR ABATIDO PELO SEFIP:	0,00	VALOR A COMPENSAR/RESTITUIR:	0,00

BASE DE CÁLCULO APOSENTADORIA ESPECIAL/OCORRÊNCIA

15 ANOS:	0,00	20 ANOS:	0,00	25 ANOS:	0,00
QUANTIDADE:	0	QUANTIDADE:	0	QUANTIDADE:	0

QUANTIDADE DE MOVIMENTAÇÕES / CÓDIGOS

H :	0	I1:	0	I2:	0	I3:	0	I4:	0	I5:	0	J :	0	K :	0	L :	0	M :	0
N1:	0	N2:	0	N3:	0	O1:	0	O2:	0	O3:	0	P1:	0	P2:	0	P3:	0	Q1:	0
Q2:	0	Q3:	0	Q4:	0	Q5:	0	Q6:	0	Q7:	0	R :	0	R1:	0	S2:	0	S3:	0
T1:	0	T2:	0	U1:	0	U2:	0	U3:	0	V3:	0	W :	0	X :	0	X1:	0	Y :	0
Z1:	0	Z2:	0	Z3:	0	Z4:	0	Z5:	0	Z6:	0	Z6:	0						

RELAÇÃO DOS TRABALHADORES CONSTANTES NO ARQUIVO SEFIP
MODALIDADE : "BRANCO"-RECOLHIMENTO AO FGTS E DECLARAÇÃO À PREVIDÊNCIA

858900004366 533101802402 207685200868 937458500018
858700000014 440001802407 207685200060 937458500018

EMPRESA: A L TEIXEIRA PINHEIRO
INSCRIÇÃO: 69.374.585/0001-06
COMP: 01/2024 COD REC: 155 COD GPS: 2208 FPAS: 507 OUTRAS ENT: 0079 SIMPLES: 1 RAT: 3,0 FAP: 0,95 RAT AJUSTADO: 2,85
TOMADOR/OBRA: BARROCAS INSCRIÇÃO: 900121741972

NOME TRABALHADOR		PIS/PASEP/CI	ADMISSÃO	CAT	OCOR	DATA/COD MOVIMENTAÇÃO	CBO
REM SEM 13° SAL	REM 13°SAL	BASE CÁL 13°SAL PREV SOC	CONTRIB SEG DEVIDA			DEPÓSITO	JAM
		BASE CÁL PREV SOCIAL					
JOSE AIRTON BENTO FILHO		160.79987.90-3	01/02/2023	01			07822
2.813,80	0,00	0,00	246,65			225,10	0,00

TOTAIS DA EMPRESA/TOMADOR					
2.813,80	0,00	0,00	246,65	225,10	0,00

RELAÇÃO DOS TRABALHADORES CONSTANTES NO ARQUIVO SEFIP
RESUMO DO FECHAMENTO - TOMADOR DE SERVIÇOS/OBRA
MODALIDADE : "BRANCO"-RECOLHIMENTO AO FGTS E DECLARAÇÃO À PREVIDÊNCIA

858900004366 533101802402 207685200868 937458500018
858700000014 440001802407 207685200060 937458500018

N° ARQUIVO: DxrBKBlVe890000-4
EMPRESA: A L TEIXEIRA PINHEIRO — INSCRIÇÃO: 69.374.585/0001-06
COMP: 01/2024 COD REC: 155 COD GPS: 2208 FPAS: 507 OUTRAS ENT: 0079 SIMPLES: 1 RAT: 3,0 — FAP: 0,95 RAT AJUSTADO: 2,85
TOMADOR/OBRA: BARROCAS — N° DE CONTROLE: PThLL5BskQZ0000-6 — INSCRIÇÃO: 900121741972

LOGRADOURO: ROD HUMBERTO TEIXEIRA SN CE 060 KM 367 — BAIRRO: BARREIRAS — CNAE PREPONDERANTE 4211101
CIDADE: IGUATU — UF: CE — CEP: 63510-500 — CNAE: 4211101

CAT	QUANT	REMUNERAÇÃO SEM 13°	REMUNERAÇÃO 13°	BASE CÁL PREV SOC	BASE CÁL 13° PREV SOC
01	1	2.813,80	0,00	2.813,80	0,00
TOTAIS:	1	2.813,80	0,00	2.813,80	0,00

RESUMO DAS INFORMAÇÕES À PREVIDÊNCIA SOCIAL CONSTANTES NO ARQUIVO SEFIP
TOMADOR DE SERVIÇOS/OBRA

EMPRESA: A L TEIXEIRA PINHEIRO
COMP: 01/2024 COD REC: 155 COD GPS: 2208 FPAS: 507 OUTRAS ENT: 0079 SIMPLES: 1 RAT: 3,0
TOMADOR/OBRA: BARROCAS Nº DE CONTROLE: PThLL5BskQZ0000-6

Nº ARQUIVO: DxrBKBlVe890000-4
INSCRIÇÃO: 69.374.585/0001-06
FAP: 0,95 RAT AJUSTADO: 2,85
INSCRIÇÃO: 900121741972

LOGRADOURO: ROD HUMBERTO TEIXEIRA SN CE 060 KM 367 BAIRRO: BARREIRAS CNAE PREPONDERANTE 4211101
CIDADE: IGUATU UF: CE CEP: 63510-500 TELEFONE: 0088 9704 5557 CNAE: 4211101

VALOR DEV PREV SOC CALCULADO SEFIP:	1.052,80	CONTRIB SEGURADOS - DEVIDA:	246,65
SALÁRIO FAMÍLIA:	0,00	RECEITA EVENTO DESP/PATROCÍNIO:	0,00
SALÁRIO MATERNIDADE:	0,00	PERC DE ISENÇÃO DE FILANTROPIA:	0,00
VALORES PAGOS COOP TRABALHO - SEM ADICIONAL:	0,00	13º SALÁRIO MATERNIDADE:	0,00
VALORES PAGOS COOP TRABALHO - ADIC. 15 ANOS:	0,00	COM PRODUÇÃO PJ:	0,00
VALORES PAGOS COOP TRABALHO - ADIC. 20 ANOS:	0,00	COM PRODUÇÃO PF:	0,00
VALORES PAGOS COOP TRABALHO - ADIC. 25 ANOS:	0,00	VALOR DAS FATURAS EMITIDAS PARA O TOMADOR:	0,00

COMPENSAÇÃO

PERÍODO INICIAL:		PERÍODO FINAL:		VALOR SOLICITADO:	0,00
VALOR ABATIDO:	0,00	VALOR A COMPENSAR:	0,00	VALOR EXCEDENTE AO LIMITE DOS 30%:	0,00

RETENÇÃO (LEI 9.711/98)

VALOR INFORMADO:	0,00	VALOR ABATIDO PELO SEFIP:	0,00	VALOR A COMPENSAR/RESTITUIR:	0,00

BASE DE CÁLCULO APOSENTADORIA ESPECIAL/OCORRÊNCIA

15 ANOS:	0,00	20 ANOS:	0,00	25 ANOS:	0,00
QUANTIDADE:	0	QUANTIDADE:	0	QUANTIDADE:	0

QUANTIDADE DE MOVIMENTAÇÕES / CÓDIGOS

H :	0	I1:	0	I2:	0	I3:	0	I4:	0	I5:	0	J :	0	K :	0	L :	0	M :	0
N1:	0	N2:	0	N3:	0	O1:	0	O2:	0	O3:	0	P1:	0	P2:	0	P3:	0	Q1:	0
Q2:	0	Q3:	0	Q4:	0	Q5:	0	Q6:	0	Q7:	0	R :	0	R1:	0	S2:	0	S3:	0
T1:	0	T2:	0	U1:	0	U2:	0	U3:	0	V3:	0	W :	0	X :	0	X1:	0	Y :	0
Z1:	0	Z2:	0	Z3:	0	Z4:	0	Z5:	0	Z6:	0	Z6:	0						

RELAÇÃO DOS TRABALHADORES COM GRRF CONSTANTES NO ARQUIVO SEFIP
MODALIDADE : "BRANCO"-RECOLHIMENTO AO FGTS E DECLARAÇÃO À PREVIDÊNCIA

858900004366 533101802402 207685200868 937458500018
858700000014 440001802407 207685200060 937458500018

EMPRESA: A L TEIXEIRA PINHEIRO
INSCRIÇÃO: 69.374.585/0001-06
COMP: 01/2024 COD REC: 155 COD GPS: 2208 FPAS: 507 OUTRAS ENT: 0079 SIMPLES: 1 RAT: 3,0 FAP: 0,95 RAT AJUSTADO: 2,85
TOMADOR/OBRA: DNIT 474 2022 INSCRIÇÃO: 900130073570

NOME TRABALHADOR	PIS/PASEP/CI	ADMISSÃO	CAT	OCOR	DATA/COD MOVIMENTAÇÃO	CBO
REM SEM 13° SAL	REM 13°SAL	BASE CÁL 13°SAL PREV SOC BASE CÁL PREV SOCIAL	CONTRIB SEG DEVIDA		DEPÓSITO	JAM
GONCALO DE AMARANTE ALVES GONCALVES	161.78141.35-2	06/06/2023	01		18/01/2024 I1	07170
51,61	0,00	266,67	23,87		0,00	0,00

RELAÇÃO DOS TRABALHADORES CONSTANTES NO ARQUIVO SEFIP
MODALIDADE : "BRANCO"-RECOLHIMENTO AO FGTS E DECLARAÇÃO À PREVIDÊNCIA

858900004366 533101802402 207685200868 937458500018
858700000014 440001802407 207685200060 937458500018

EMPRESA: A L TEIXEIRA PINHEIRO
COMP: 01/2024 COD REC: 155 COD GPS: 2208 FPAS: 507 OUTRAS ENT: 0079 SIMPLES: 1 RAT: 3,0
TOMADOR/OBRA: DNIT 474 2022

INSCRIÇÃO: 69.374.585/0001-06
FAP: 0,95 RAT AJUSTADO: 2,85
INSCRIÇÃO: 900130073570

NOME TRABALHADOR REM SEM 13° SAL	REM 13°SAL	PIS/PASEP/CI BASE CÁL 13°SAL PREV SOC BASE CÁL PREV SOCIAL	ADMISSÃO CONTRIB SEG DEVIDA	CAT	OCOR	DATA/COD MOVIMENTAÇÃO DEPÓSITO	CBO JAM
ALOISIO JOSE DOS SANTOS		122.04497.61-6	03/09/2018	01			07825
3.152,60	0,00	0,00	287,31			252,21	0,00
ANTONIO ERMANO SOUSA ALVES		168.74832.84-1	12/04/2023	01			04142
2.162,60	0,00	0,00	176,45			173,00	0,00
ANTONIO WESLEY BATISTA DE SOUSA		160.39901.09-9	20/08/2022	01			03011
1.600,00	0,00	0,00	125,82			128,01	0,00
AUENIO GOMES MATIAS		141.38247.19-6	18/10/2019	01			03123
3.099,30	0,00	0,00	280,91			247,95	0,00
CICERO JOSE DE BARROS		123.48850.08-9	01/09/2015	01	01		09144
1.859,60	0,00	0,00	149,18			148,77	0,00
EDICA MAIANE RODRIGUES LINO		160.09802.07-6	28/09/2022	01			05132
2.162,60	0,00	0,00	176,45			173,01	0,00
ELITON LUIZ DA SILVA		161.65123.76-8	09/08/2023	01			07170
1.600,00	0,00	0,00	125,82			128,00	0,00
FRANCISCO DE ASSIS VIEIRA PINTO		160.82346.66-2	09/08/2023	01			04141
1.600,00	0,00	0,00	125,82			128,00	0,00
FRANCISCO JOSE MARTINS ARAUJO		167.38515.74-0	09/05/2023	01			07825
3.162,60	0,00	0,00	288,51			253,00	0,00
IREUDO BEZERRA LEITE JUNIOR		236.77397.08-8	28/04/2021	01			07825
3.636,51	0,00	0,00	345,37			290,92	0,00
JOSE FREITAS LIMA		161.94309.60-2	13/05/2023	01			07151
2.813,80	0,00	0,00	246,65			225,10	0,00
JOSE JAMILO FERREIRA FILHO		163.17001.31-7	19/12/2023	01			07151
2.813,80	0,00	0,00	246,65			225,10	0,00
LUIS FERREIRA DE OLIVEIRA		163.61356.66-4	18/10/2019	01			05174
1.920,00	0,00	0,00	154,62			153,60	0,00
OSMAR LUIZ DA SILVA		165.78623.79-6	12/08/2023	01			07170
1.600,00	0,00	0,00	125,82			128,00	0,00
RENE DE LIMA BERNARDO		160.61183.33-0	06/06/2023	01			07151
2.362,60	0,00	0,00	194,45			189,00	0,00
TOTAIS DA EMPRESA/TOMADOR							
35.597,62	0,00	266,67	3.073,70			2.843,67	0,00

RELAÇÃO DOS TRABALHADORES CONSTANTES NO ARQUIVO SEFIP
RESUMO DO FECHAMENTO - TOMADOR DE SERVIÇOS/OBRA
MODALIDADE : "BRANCO"-RECOLHIMENTO AO FGTS E DECLARAÇÃO À PREVIDÊNCIA

858900004366 533101802402 207685200868 937458500018
858700000014 440001802407 207685200060 937458500018

N° ARQUIVO: DxrBKBlVe890000-4
EMPRESA: A L TEIXEIRA PINHEIRO — INSCRIÇÃO: 69.374.585/0001-06
COMP: 01/2024 COD REC: 155 COD GPS: 2208 FPAS: 507 OUTRAS ENT: 0079 SIMPLES: 1 RAT: 3,0 — FAP: 0,95 RAT AJUSTADO: 2,85
TOMADOR/OBRA: DNIT 474 2022 — N° DE CONTROLE: AEgux257wUh0000-0 — INSCRIÇÃO: 90013007357O
LOGRADOURO: ROD HUMBERTO TEIXEIRA SN CE 060 KM 367 — BAIRRO: BARREIRAS — CNAE PREPONDERANTE 4211101
CIDADE: IGUATU — UF: CE — CEP: 63510-500 — CNAE: 4211101

CAT	QUANT	REMUNERAÇÃO SEM 13°	REMUNERAÇÃO 13°	BASE CÁL PREV SOC	BASE CÁL 13° PREV SOC
01	16	35.546,01	0,00	35.597,62	266,67
TOTAIS:	16	35.546,01	0,00	35.597,62	266,67

RESUMO DAS INFORMAÇÕES À PREVIDÊNCIA SOCIAL CONSTANTES NO ARQUIVO SEFIP
TOMADOR DE SERVIÇOS/OBRA

EMPRESA: A L TEIXEIRA PINHEIRO
COMP: 01/2024 COD REC: 155 COD GPS: 2208 FPAS: 507 OUTRAS ENT: 0079 SIMPLES: 1 RAT: 3,0
TOMADOR/OBRA: DNIT 474 2022 Nº DE CONTROLE: AEgux257wUh0000-0

Nº ARQUIVO: DxrBKBlVe890000-4
INSCRIÇÃO: 69.374.585/0001-06
FAP: 0,95 RAT AJUSTADO: 2,85
INSCRIÇÃO: 900130073570

LOGRADOURO: ROD HUMBERTO TEIXEIRA SN CE 060 KM 367 BAIRRO: BARREIRAS CNAE PREPONDERANTE 4211101
CIDADE: IGUATU UF: CE CEP: 63510-500 TELEFONE: 0088 9704 5557 CNAE: 4211101

VALOR DEV PREV SOC CALCULADO SEFIP:	13.214,72	CONTRIB SEGURADOS - DEVIDA:	3.073,70
SALÁRIO FAMÍLIA:	134,08	RECEITA EVENTO DESP/PATROCÍNIO:	0,00
SALÁRIO MATERNIDADE:	0,00	PERC DE ISENÇÃO DE FILANTROPIA:	0,00
VALORES PAGOS COOP TRABALHO - SEM ADICIONAL:	0,00	13º SALÁRIO MATERNIDADE:	0,00
VALORES PAGOS COOP TRABALHO - ADIC. 15 ANOS:	0,00	COM PRODUÇÃO PJ:	0,00
VALORES PAGOS COOP TRABALHO - ADIC. 20 ANOS:	0,00	COM PRODUÇÃO PF:	0,00
VALORES PAGOS COOP TRABALHO - ADIC. 25 ANOS:	0,00	VALOR DAS FATURAS EMITIDAS PARA O TOMADOR:	0,00

COMPENSAÇÃO

PERÍODO INICIAL:		PERÍODO FINAL:		VALOR SOLICITADO:	0,00
VALOR ABATIDO:	0,00	VALOR A COMPENSAR:	0,00	VALOR EXCEDENTE AO LIMITE DOS 30%:	0,00

RETENÇÃO (LEI 9.711/98)

VALOR INFORMADO:	0,00	VALOR ABATIDO PELO SEFIP:	0,00	VALOR A COMPENSAR/RESTITUIR:	0,00

BASE DE CÁLCULO APOSENTADORIA ESPECIAL/OCORRÊNCIA

15 ANOS:	0,00	20 ANOS:	0,00	25 ANOS:	0,00
QUANTIDADE:	0	QUANTIDADE:	0	QUANTIDADE:	0

QUANTIDADE DE MOVIMENTAÇÕES / CÓDIGOS

H :	0	I1:	1	I2:	0	I3:	0	I4:	0	I5:	0	J :	0
K :	0	L :	0	M :	0	N1:	0	N2:	0	N3:	0	O1:	0
O2:	0	O3:	0	P1:	0	P2:	0	P3:	0	Q1:	0	Q2:	0
Q3:	0	Q4:	0	Q5:	0	Q6:	0	Q7:	0	R :	0	R1:	0
S2:	0	S3:	0	T1:	0	T2:	0	U1:	0	U2:	0	U3:	0
V3:	0	W :	0	X :	0	X1:	0	Y :	0	Z1:	0	Z2:	0
Z3:	0	Z4:	0	Z5:	0	Z6:	0	Z6:	0				

RELAÇÃO DOS TRABALHADORES CONSTANTES NO ARQUIVO SEFIP
MODALIDADE : "BRANCO"-RECOLHIMENTO AO FGTS E DECLARAÇÃO À PREVIDÊNCIA

858900004366 533101802402 207685200868 937458500018
858700000014 440001802407 207685200060 937458500018

EMPRESA: A L TEIXEIRA PINHEIRO — INSCRIÇÃO: 69.374.585/0001-06
COMP: 01/2024 COD REC: 155 COD GPS: 2208 FPAS: 507 OUTRAS ENT: 0079 SIMPLES: 1 RAT: 3,0 FAP: 0,95 RAT AJUSTADO: 2,85
TOMADOR/OBRA: OBRA JAGUARIBE — INSCRIÇÃO: 900169781474

NOME TRABALHADOR	PIS/PASEP/CI	ADMISSÃO	CAT	OCOR	DATA/COD MOVIMENTAÇÃO	CBO
REM SEM 13° SAL	REM 13°SAL	BASE CÁL 13°SAL PREV SOC	CONTRIB SEG DEVIDA		DEPÓSITO	JAM
		BASE CÁL PREV SOCIAL				
CARLOS AUGUSTO OLIVEIRA CAVALCANTE	203.58197.27-3	20/11/2023	01			07170
1.600,00	0,00	0,00	125,82		128,00	0,00
FRANCISCO VAGNER ANGELO DE LIMA	161.96764.89-7	20/11/2023	01			07152
2.162,60	0,00	0,00	176,45		173,00	0,00
GILDEMAR BERNADO BANDEIRA	125.14835.33-1	20/11/2023	01			07152
2.162,60	0,00	0,00	176,45		173,01	0,00
JOCICLENIO PEREIRA DA SILVA	209.18118.26-8	20/11/2023	01			07170
1.600,00	0,00	0,00	125,82		128,00	0,00

TOTAIS DA EMPRESA/TOMADOR					
7.525,20	0,00	0,00	604,54	602,01	0,00

RELAÇÃO DOS TRABALHADORES CONSTANTES NO ARQUIVO SEFIP
RESUMO DO FECHAMENTO - TOMADOR DE SERVIÇOS/OBRA
MODALIDADE : "BRANCO"-RECOLHIMENTO AO FGTS E DECLARAÇÃO À PREVIDÊNCIA

858900004366 533101802402 207685200868 937458500018
858700000014 440001802407 207685200060 937458500018

EMPRESA: A L TEIXEIRA PINHEIRO
COMP: 01/2024 COD REC: 155 COD GPS: 2208 FPAS: 507 OUTRAS ENT: 0079 SIMPLES: 1 RAT: 3,0
TOMADOR/OBRA: OBRA JAGUARIBE Nº DE CONTROLE: BQetq80a7UA0000-7

Nº ARQUIVO: DxrBKBlVe890000-4
INSCRIÇÃO: 69.374.585/0001-06
FAP: 0,95 RAT AJUSTADO: 2,85
INSCRIÇÃO: 900169781474

LOGRADOURO: ROD HUMBERTO TEIXEIRA SN CE 060 KM 367 BAIRRO: BARREIRAS
CIDADE: IGUATU UF: CE CEP: 63510-500

CNAE PREPONDERANTE 4211101
CNAE: 4211101

CAT	QUANT	REMUNERAÇÃO SEM 13º	REMUNERAÇÃO 13º	BASE CÁL PREV SOC	BASE CÁL 13º PREV SOC
01	4	7.525,20	0,00	7.525,20	0,00
TOTAIS:	4	7.525,20	0,00	7.525,20	0,00

RESUMO DAS INFORMAÇÕES À PREVIDÊNCIA SOCIAL CONSTANTES NO ARQUIVO SEFIP
TOMADOR DE SERVIÇOS/OBRA

EMPRESA: A L TEIXEIRA PINHEIRO
COMP: 01/2024 COD REC: 155 COD GPS: 2208 FPAS: 507 OUTRAS ENT: 0079 SIMPLES: 1 RAT: 3,0
TOMADOR/OBRA: OBRA JAGUARIBE
Nº DE CONTROLE: BQetq80a7UA0000-7

Nº ARQUIVO: DxrBKBlVe890000-4
INSCRIÇÃO: 69.374.585/0001-06
FAP: 0,95 RAT AJUSTADO: 2,85
INSCRIÇÃO: 900169781474

LOGRADOURO: ROD HUMBERTO TEIXEIRA SN CE 060 KM 367
CIDADE: IGUATU UF: CE CEP: 63510-500
BAIRRO: BARREIRAS
TELEFONE: 0088 9704 5557
CNAE PREPONDERANTE 4211101
CNAE: 4211101

VALOR DEV PREV SOC CALCULADO SEFIP:	2.760,50	CONTRIB SEGURADOS - DEVIDA:	604,54
SALÁRIO FAMÍLIA:	0,00	RECEITA EVENTO DESP/PATROCÍNIO:	0,00
SALÁRIO MATERNIDADE:	0,00	PERC DE ISENÇÃO DE FILANTROPIA:	0,00
VALORES PAGOS COOP TRABALHO - SEM ADICIONAL:	0,00	13° SALÁRIO MATERNIDADE:	0,00
VALORES PAGOS COOP TRABALHO - ADIC. 15 ANOS:	0,00	COM PRODUÇÃO PJ:	0,00
VALORES PAGOS COOP TRABALHO - ADIC. 20 ANOS:	0,00	COM PRODUÇÃO PF:	0,00
VALORES PAGOS COOP TRABALHO - ADIC. 25 ANOS:	0,00	VALOR DAS FATURAS EMITIDAS PARA O TOMADOR:	0,00

COMPENSAÇÃO

PERÍODO INICIAL:		PERÍODO FINAL:		VALOR SOLICITADO:	0,00
VALOR ABATIDO:	0,00	VALOR A COMPENSAR:	0,00	VALOR EXCEDENTE AO LIMITE DOS 30%:	0,00

RETENÇÃO (LEI 9.711/98)

VALOR INFORMADO:	0,00	VALOR ABATIDO PELO SEFIP:	0,00	VALOR A COMPENSAR/RESTITUIR:	0,00

BASE DE CÁLCULO APOSENTADORIA ESPECIAL/OCORRÊNCIA

15 ANOS:	0,00	20 ANOS:	0,00	25 ANOS:	0,00
QUANTIDADE:	0	QUANTIDADE:	0	QUANTIDADE:	0

QUANTIDADE DE MOVIMENTAÇÕES / CÓDIGOS

H :	0	I1:	0	I2:	0	I3:	0	I4:	0	I5:	0	J :	0	K :	0	L :	0	M :	0
N1:	0	N2:	0	N3:	0	O1:	0	O2:	0	O3:	0	P1:	0	P2:	0	P3:	0	Q1:	0
Q2:	0	Q3:	0	Q4:	0	Q5:	0	Q6:	0	Q7:	0	R :	0	R1:	0	S2:	0	S3:	0
T1:	0	T2:	0	U1:	0	U2:	0	U3:	0	V3:	0	W :	0	X :	0	X1:	0	Y :	0
Z1:	0	Z2:	0	Z3:	0	Z4:	0	Z5:	0	Z6:	0	Z6:	0						

RELAÇÃO DOS TRABALHADORES CONSTANTES NO ARQUIVO SEFIP
RESUMO DO FECHAMENTO - EMPRESA

858900004366 533101802402 207685200868 937458500018
858700000014 440001802407 207685200060 937458500018

EMPRESA: A L TEIXEIRA PINHEIRO
COMP: 01/2024 COD REC: 155 COD GPS: FPAS: 507 OUTRAS ENT: 0079 SIMPLES: 1 RAT: 3,0
TOMADOR/OBRA:

Nº DE CONTROLE: JWho6yc8ywK0000-4

Nº ARQUIVO: DxrBKBlVe890000-4
INSCRIÇÃO: 69.374.585/0001-06
FAP: 0,95 RAT AJUSTADO: 2,85
INSCRIÇÃO:

LOGRADOURO: ROD HUMBERTO TEIXEIRA SN CE 060 KM 367 BAIRRO: BARREIRAS
CIDADE: IGUATU UF: CE CEP: 63510-500

CNAE PREPONDERANTE 4211101
CNAE: 4211101

CAT	QUANT	REMUNERAÇÃO SEM 13°	REMUNERAÇÃO 13°	BASE CÁL PREV SOC	BASE CÁL 13° PREV SOC
01	212	553.709,98	617,80	551.645,46	1.502,27
07	9	7.200,00	0,00	7.200,00	0,00
11	1	1.412,00	0,00	1.412,00	0,00
TOTAIS:	222	562.321,98	617,80	560.257,46	1.502,27

RELAÇÃO DOS TRABALHADORES CONSTANTES NO ARQUIVO SEFIP
RESUMO DO FECHAMENTO - EMPRESA
FGTS

858900004366 533101802402 207685200868 937458500018
858700000014 440001802407 207685200060 937458500018

EMPRESA: A L TEIXEIRA PINHEIRO
COMP: 01/2024 COD REC: 155 COD GPS: FPAS: 507 OUTRAS ENT: 0079 SIMPLES: 1 RAT: 3,0
TOMADOR/OBRA:

Nº DE CONTROLE: JWho6yc8ywK0000-4

Nº ARQUIVO: DxrBKBlVe890000-4
INSCRIÇÃO: 69.374.585/0001-06
FAP: 0,95 RAT AJUSTADO: 2,85
INSCRIÇÃO:

LOGRADOURO: ROD HUMBERTO TEIXEIRA SN CE 060 KM 367 BAIRRO: BARREIRAS
CIDADE: IGUATU UF: CE CEP: 63510-500

CNAE PREPONDERANTE 4211101
CNAE: 4211101

MODALIDADE : "Branco"-RECOLHIMENTO AO FGTS E DECLARAÇÃO À PREVIDÊNCIA

	FGTS - 8%	FGTS - 2%
REMUNERAÇÃO SEM 13° SALÁRIO	545.666,48	7.200,00
REMUNERAÇÃO 13° SALARIO	0,00	0,00
QUANTIDADE TRABALHADORES	204	9

VALORES DO FGTS
DATA DE RECOLHIMENTO ATÉ 07/02/2024

DEPÓSITO FGTS	ENCARGOS FGTS	CONTRIB SOCIAL	ENCARGOS CONTRIB SOCIAL	TOTAL RECOLHER
43.653,31	0,00	0,00	0,00	43.653,31
144,00	0,00	0,00	0,00	144,00

RESUMO DAS INFORMAÇÕES À PREVIDÊNCIA SOCIAL CONSTANTES NO ARQUIVO SEFIP
EMPRESA

EMPRESA: A L TEIXEIRA PINHEIRO
COMP: 01/2024 COD REC: 155 COD GPS: FPAS: 507 OUTRAS ENT: 0079 SIMPLES: 1 RAT: 3,0
TOMADOR/OBRA:

Nº DE CONTROLE: JWho6yc8ywK0000-4

Nº ARQUIVO: DxrBKB1Ve890000-4
INSCRIÇÃO: 69.374.585/0001-06
FAP: 0,95 RAT AJUSTADO: 2,85
INSCRIÇÃO:

LOGRADOURO: ROD HUMBERTO TEIXEIRA SN CE 060 KM 367 BAIRRO: BARREIRAS CNAE PREPONDERANTE 4211101
CIDADE: IGUATU UF: CE CEP: 63510-500 TELEFONE: 0088 9704 5557 CNAE: 4211101

VALOR DEV PREV SOC CALCULADO SEFIP:	206.735,80	CONTRIB SEGURADOS - DEVIDA:	48.608,91
SALÁRIO FAMÍLIA:	630,40	RECEITA EVENTO DESP/PATROCÍNIO:	0,00
SALÁRIO MATERNIDADE:	2.064,52	PERC DE ISENÇÃO DE FILANTROPIA:	0,00
VALORES PAGOS COOP TRABALHO - SEM ADICIONAL:	0,00	13º SALÁRIO MATERNIDADE:	0,00
VALORES PAGOS COOP TRABALHO - ADIC. 15 ANOS:	0,00	COM PRODUÇÃO PJ:	0,00
VALORES PAGOS COOP TRABALHO - ADIC. 20 ANOS:	0,00	COM PRODUÇÃO PF:	0,00
VALORES PAGOS COOP TRABALHO - ADIC. 25 ANOS:	0,00	VALOR DAS FATURAS EMITIDAS PARA O TOMADOR:	0,00

COMPENSAÇÃO
PERÍODO INICIAL: PERÍODO FINAL: VALOR SOLICITADO: 0,00
VALOR ABATIDO: 0,00 VALOR A COMPENSAR: 0,00 VALOR EXCEDENTE AO LIMITE DOS 30%: 0,00

RETENÇÃO (LEI 9.711/98)
VALOR INFORMADO: 0,00 VALOR ABATIDO PELO SEFIP: 0,00 VALOR A COMPENSAR/RESTITUIR: 0,00

BASE DE CÁLCULO APOSENTADORIA ESPECIAL/OCORRÊNCIA

15 ANOS:	0,00	20 ANOS:	0,00	25 ANOS:	0,00
QUANTIDADE:	0	QUANTIDADE:	0	QUANTIDADE:	0

QUANTIDADE DE MOVIMENTAÇÕES / CÓDIGOS

H :	0	I1:	7	I2:	0	I3:	0	I4:	0	I5:	1	J :	1	K :	0	L :	0	M :	0
N1:	0	N2:	0	N3:	0	O1:	0	O2:	0	O3:	0	P1:	3	P2:	0	P3:	0	Q1:	2
Q2:	0	Q3:	0	Q4:	0	Q5:	0	Q6:	0	Q7:	0	R :	0	R1:	0	S2:	0	S3:	0
T1:	0	T2:	0	U1:	0	U2:	0	U3:	0	V3:	0	W :	0	X :	0	X1:	0	Y :	0
Z1:	0	Z2:	0	Z3:	0	Z4:	0	Z5:	1	Z6:	0	Z6:	0						

RELAÇÃO DE TOMADOR/OBRA - RET

858900004366 533101802402 207685200868 937458500018
858700000014 440001802407 207685200060 937458500018

Nº ARQUIVO: DxrBKBlVe890000-4
EMPRESA: A L TEIXEIRA PINHEIRO INSCRIÇÃO: 69.374.585/0001-06 Nº CONTROLE: JWho6yc8ywK0000-4
FPAS: 507 OUTRAS ENTIDADES: 0079 SIMPLES: 1 ALIQ RAT: 3,0 FAP: 0,95 RAT AJUSTADO: 2,85 COD REC: 155 COMP: 01/2024

TOMADOR/OBRA : A L TEIXEIRA PINHEIRO INSCRIÇÃO: 69.374.585/0001-06 Nº CONTROLE: HJpQYqb3hzu0000-1

LOGRADOURO	BAIRRO	CIDADE	CEP	UF
ROD HUMBERTO TEIXEIRA SN CE 060 KM 367	BARREIRAS	IGUATU	63510500	CE

MODALIDADE : "Branco"-Recolhimento ao FGTS e Declaração à Previdência

	VALORES PREVIDÊNCIA
REM SEM 13° SALÁRIO	112.172,39
REM BASE CALC 13° SAL	266,66
TOTAL TRABALHADORES	50

	VALORES FGTS - 8%	VALORES FGTS - 2%
REM SEM 13° SALÁRIO	103.612,00	7.200,00
REM 13° SALÁRIO	0,00	0,00
DEPÓSITO	8.288,98	144,00
ENCARGOS FGTS	0,00	0,00
CONTRIB SOCIAL	0,00	0,00
ENCARGOS CONTRIB SOC	0,00	0,00
TOTAL TRABALHADORES	38	9

TOTAIS DO TOMADOR

	VALORES PREVIDÊNCIA
REM SEM 13° SALÁRIO	112.172,39
REM BASE CALC 13° SAL	266,66
CONTR SEGURADOS DEVIDA	10.243,79
VAL DEVIDO PREV SOC	40.208,87
TOTAL TRABALHADORES	50

	VALORES FGTS - 8%	VALORES FGTS - 2%
REM SEM 13° SALÁRIO	103.612,00	7.200,00
REM 13° SALÁRIO	0,00	0,00
DEPÓSITO	8.288,98	144,00
ENCARGOS FGTS	0,00	0,00
CONTRIB SOCIAL	0,00	0,00
ENCARGOS CONTRIB SOC	0,00	0,00
TOTAL TRABALHADORES	38	9

RELAÇÃO DE TOMADOR/OBRA - RET

858900004366 533101802402 207685200868 937458500018
858700000014 440001802407 207685200060 937458500018

N° ARQUIVO: DxrBKBlVe890000-4
EMPRESA:A L TEIXEIRA PINHEIRO INSCRIÇÃO: 69.374.585/0001-06 N° CONTROLE: JWho6yc8ywK0000-4
FPAS: 507 OUTRAS ENTIDADES: 0079 SIMPLES: 1 ALIQ RAT: 3,0 FAP: 0,95 RAT AJUSTADO: 2,85 COD REC: 155 COMP: 01/2024

TOMADOR/OBRA : BR 230 FARIAS BRITO INSCRIÇÃO: 900033661078 N° CONTROLE: E5U1p8RRQNi0000-3

LOGRADOURO	BAIRRO	CIDADE	CEP	UF
RODOVIA BR 230 SN	ZONA RURAL	FARIAS BRITO	63185000	CE

MODALIDADE : "Branco"-Recolhimento ao FGTS e Declaração à Previdência

---

VALORES PREVIDÊNCIA		VALORES FGTS - 8%	
REM SEM 13° SALÁRIO	5.627,40	REM SEM 13° SALÁRIO	5.627,40
REM BASE CALC 13° SAL	0,00	REM 13° SALÁRIO	0,00
		DEPÓSITO	450,19
		ENCARGOS FGTS	0,00
		CONTRIB SOCIAL	0,00
		ENCARGOS CONTRIB SOC	0,00
TOTAL TRABALHADORES	2	TOTAL TRABALHADORES	2

TOTAIS DO TOMADOR

VALORES PREVIDÊNCIA		VALORES FGTS - 8%	
REM SEM 13° SALÁRIO	5.627,40	REM SEM 13° SALÁRIO	5.627,40
REM BASE CALC 13° SAL	0,00	REM 13° SALÁRIO	0,00
CONTR SEGURADOS DEVIDA	493,28	DEPÓSITO	450,19
VAL DEVIDO PREV SOC	2.105,52	ENCARGOS FGTS	0,00
		CONTRIB SOCIAL	0,00
		ENCARGOS CONTRIB SOC	0,00
TOTAL TRABALHADORES	2	TOTAL TRABALHADORES	2

RELAÇÃO DE TOMADOR/OBRA - RET

858900004366 533101802402 207685200868 937458500018
858700000014 440001802407 207685200060 937458500018

N° ARQUIVO: DxrBKBlVe890000-4
EMPRESA: A L TEIXEIRA PINHEIRO INSCRIÇÃO: 69.374.585/0001-06 N° CONTROLE: JWho6yc8ywK0000-4
FPAS: 507 OUTRAS ENTIDADES: 0079 SIMPLES: 1 ALIQ RAT: 3,0 FAP: 0,95 RAT AJUSTADO: 2,85 COD REC: 155 COMP: 01/2024

TOMADOR/OBRA : CBUQ IGUATU INSCRIÇÃO: 900072721472 N° CONTROLE: LI6iVKq9pTZ0000-4

LOGRADOURO	BAIRRO	CIDADE	CEP	UF
RODOVIA CE 060 SN KM 367	SUASSURANA	IGUATU	63510000	CE

MODALIDADE : "Branco"-Recolhimento ao FGTS e Declaração à Previdência

---

VALORES PREVIDÊNCIA		VALORES FGTS - 8%	
REM SEM 13° SALÁRIO	2.985,05	REM SEM 13° SALÁRIO	2.985,05
REM BASE CALC 13° SAL	0,00	REM 13° SALÁRIO	0,00
		DEPÓSITO	238,81
		ENCARGOS FGTS	0,00
		CONTRIB SOCIAL	0,00
		ENCARGOS CONTRIB SOC	0,00
TOTAL TRABALHADORES	1	TOTAL TRABALHADORES	1

TOTAIS DO TOMADOR

VALORES PREVIDÊNCIA		VALORES FGTS - 8%	
REM SEM 13° SALÁRIO	2.985,05	REM SEM 13° SALÁRIO	2.985,05
REM BASE CALC 13° SAL	0,00	REM 13° SALÁRIO	0,00
CONTR SEGURADOS DEVIDA	267,20	DEPÓSITO	238,81
VAL DEVIDO PREV SOC	1.122,41	ENCARGOS FGTS	0,00
		CONTRIB SOCIAL	0,00
		ENCARGOS CONTRIB SOC	0,00
TOTAL TRABALHADORES	1	TOTAL TRABALHADORES	1

RELAÇÃO DE TOMADOR/OBRA - RET

858900004366 533101802402 207685200868 937458500018
858700000014 440001802407 207685200060 937458500018

Nº ARQUIVO: DxrBKBlVe890000-4
EMPRESA: A L TEIXEIRA PINHEIRO INSCRIÇÃO: 69.374.585/0001-06 Nº CONTROLE: JWho6yc8ywK0000-4
FPAS: 507 OUTRAS ENTIDADES: 0079 SIMPLES: 1 ALIQ RAT: 3,0 FAP: 0,95 RAT AJUSTADO: 2,85 COD REC: 155 COMP: 01/2024

TOMADOR/OBRA : MERCADO VARZEA ALEGRE INSCRIÇÃO: 900075827076 Nº CONTROLE: OqMakniadkL0000-6

LOGRADOURO	BAIRRO	CIDADE	CEP	UF
RODOVIA HUMBERTO TEIXEIRA SN CE 060 KM 367	BARREIRAS	IGUATU	60060100	CE

MODALIDADE : "Branco"-Recolhimento ao FGTS e Declaração à Previdência

---

VALORES PREVIDÊNCIA		VALORES FGTS - 8%	
REM SEM 13° SALÁRIO	5.320,00	REM SEM 13° SALÁRIO	5.320,00
REM BASE CALC 13° SAL	0,00	REM 13° SALÁRIO	0,00
		DEPÓSITO	425,62
		ENCARGOS FGTS	0,00
		CONTRIB SOCIAL	0,00
		ENCARGOS CONTRIB SOC	0,00
TOTAL TRABALHADORES	3	TOTAL TRABALHADORES	3

TOTAIS DO TOMADOR

VALORES PREVIDÊNCIA		VALORES FGTS - 8%	
REM SEM 13° SALÁRIO	5.320,00	REM SEM 13° SALÁRIO	5.320,00
REM BASE CALC 13° SAL	0,00	REM 13° SALÁRIO	0,00
CONTR SEGURADOS DEVIDA	424,26	DEPÓSITO	425,62
VAL DEVIDO PREV SOC	1.948,44	ENCARGOS FGTS	0,00
		CONTRIB SOCIAL	0,00
		ENCARGOS CONTRIB SOC	0,00
TOTAL TRABALHADORES	3	TOTAL TRABALHADORES	3

RELAÇÃO DE TOMADOR/OBRA - RET

858900004366 533101802402 207685200868 937458500018
858700000014 440001802407 207685200060 937458500018

N° ARQUIVO: DxrBKBlVe890000-4
EMPRESA: A L TEIXEIRA PINHEIRO INSCRIÇÃO: 69.374.585/0001-06 N° CONTROLE: JWho6yc8ywK0000-4
FPAS: 507 OUTRAS ENTIDADES: 0079 SIMPLES: 1 ALIQ RAT: 3,0 FAP: 0,95 RAT AJUSTADO: 2,85 COD REC: 155 COMP: 01/2024

TOMADOR/OBRA : RODOVIA BR 222 INSCRIÇÃO: 900075866779 N° CONTROLE: DV0tZSxUbXr0000-1

LOGRADOURO	BAIRRO	CIDADE	CEP	UF
RODOVIA HUMBERTO TEIXEIRA SN CE 060 KM 367	BARREIRAS	IGUATU	60060100	CE

MODALIDADE : "Branco"-Recolhimento ao FGTS e Declaração à Previdência

VALORES PREVIDÊNCIA		VALORES FGTS - 8%	
REM SEM 13° SALÁRIO	3.840,00	REM SEM 13° SALÁRIO	3.840,00
REM BASE CALC 13° SAL	0,00	REM 13° SALÁRIO	0,00
		DEPÓSITO	307,22
		ENCARGOS FGTS	0,00
		CONTRIB SOCIAL	0,00
		ENCARGOS CONTRIB SOC	0,00
TOTAL TRABALHADORES	2	TOTAIS DO TOMADOR	2

TOTAIS DO TOMADOR

VALORES PREVIDÊNCIA		VALORES FGTS - 8%	
REM SEM 13° SALÁRIO	3.840,00	REM SEM 13° SALÁRIO	3.840,00
REM BASE CALC 13° SAL	0,00	REM 13° SALÁRIO	0,00
CONTR SEGURADOS DEVIDA	309,24	DEPÓSITO	307,22
VAL DEVIDO PREV SOC	1.409,40	ENCARGOS FGTS	0,00
		CONTRIB SOCIAL	0,00
		ENCARGOS CONTRIB SOC	0,00
TOTAL TRABALHADORES	2	TOTAL TRABALHADORES	2

RELAÇÃO DE TOMADOR/OBRA - RET

858900004366 533101802402 207685200868 937458500018
858700000014 440001802407 207685200060 937458500018

N° ARQUIVO: DxrBKBlVe890000-4
EMPRESA: A L TEIXEIRA PINHEIRO INSCRIÇÃO: 69.374.585/0001-06 N° CONTROLE: JWho6yc8ywK0000-4
FPAS: 507 OUTRAS ENTIDADES: 0079 SIMPLES: 1 ALIQ RAT: 3,0 FAP: 0,95 RAT AJUSTADO: 2,85 COD REC: 155 COMP: 01/2024

TOMADOR/OBRA : RODOVIA BR 226 INSCRIÇÃO: 900075883673 N° CONTROLE: HRcf2I65KOs0000-3

LOGRADOURO	BAIRRO	CIDADE	CEP	UF
RODOVIA HUMBERTO TEIXEIRA SN CE 060 KM 367	BARREIRAS	IGUATU	60060100	CE

MODALIDADE : "Branco"-Recolhimento ao FGTS e Declaração à Previdência

---

VALORES PREVIDÊNCIA		VALORES FGTS - 8%	
REM SEM 13° SALÁRIO	22.137,66	REM SEM 13° SALÁRIO	22.137,66
REM BASE CALC 13° SAL	0,00	REM 13° SALÁRIO	0,00
		DEPÓSITO	1.771,02
		ENCARGOS FGTS	0,00
		CONTRIB SOCIAL	0,00
		ENCARGOS CONTRIB SOC	0,00
TOTAL TRABALHADORES	6	TOTAL TRABALHADORES	6

TOTAIS DO TOMADOR

VALORES PREVIDÊNCIA		VALORES FGTS - 8%	
REM SEM 13° SALÁRIO	22.137,66	REM SEM 13° SALÁRIO	22.137,66
REM BASE CALC 13° SAL	0,00	REM 13° SALÁRIO	0,00
CONTR SEGURADOS DEVIDA	1.576,65	DEPÓSITO	1.771,02
VAL DEVIDO PREV SOC	7.857,04	ENCARGOS FGTS	0,00
		CONTRIB SOCIAL	0,00
		ENCARGOS CONTRIB SOC	0,00
TOTAL TRABALHADORES	6	TOTAL TRABALHADORES	6

RELAÇÃO DE TOMADOR/OBRA - RET

858900004366 533101802402 207685200868 937458500018
858700000014 440001802407 207685200060 937458500018

Nº ARQUIVO: DxrBKBlVe890000-4
EMPRESA: A L TEIXEIRA PINHEIRO INSCRIÇÃO: 69.374.585/0001-06 Nº CONTROLE: JWho6yc8ywK0000-4
FPAS: 507 OUTRAS ENTIDADES: 0079 SIMPLES: 1 ALIQ RAT: 3,0 FAP: 0,95 RAT AJUSTADO: 2,85 COD REC: 155 COMP: 01/2024

TOMADOR/OBRA : RODOVIA BR 020 CARRAPATEIRAS KM 10320 INSCRIÇÃO: 900082021577 Nº CONTROLE: ArjP3zAusYa0000-8

LOGRADOURO	BAIRRO	CIDADE	CEP	UF
ROD BR 020 KM 103 20 SN	CENTRO	BOA VIAGEM	63870000	CE

MODALIDADE : "Branco"-Recolhimento ao FGTS e Declaração à Previdência

---

VALORES PREVIDÊNCIA		VALORES FGTS - 8%	
REM SEM 13° SALÁRIO	3.762,60	REM SEM 13° SALÁRIO	3.762,60
REM BASE CALC 13° SAL	0,00	REM 13° SALÁRIO	0,00
		DEPÓSITO	301,00
		ENCARGOS FGTS	0,00
		CONTRIB SOCIAL	0,00
		ENCARGOS CONTRIB SOC	0,00
TOTAL TRABALHADORES	2	TOTAL TRABALHADORES	2

TOTAIS DO TOMADOR

VALORES PREVIDÊNCIA		VALORES FGTS - 8%	
REM SEM 13° SALÁRIO	3.762,60	REM SEM 13° SALÁRIO	3.762,60
REM BASE CALC 13° SAL	0,00	REM 13° SALÁRIO	0,00
CONTR SEGURADOS DEVIDA	302,27	DEPÓSITO	301,00
VAL DEVIDO PREV SOC	1.380,25	ENCARGOS FGTS	0,00
		CONTRIB SOCIAL	0,00
		ENCARGOS CONTRIB SOC	0,00
TOTAL TRABALHADORES	2	TOTAL TRABALHADORES	2

RELAÇÃO DE TOMADOR/OBRA - RET

858900004366 533101802402 207685200868 937458500018
858700000014 440001802407 207685200060 937458500018

Nº ARQUIVO: DxrBKBlVe890000-4
EMPRESA: A L TEIXEIRA PINHEIRO INSCRIÇÃO: 69.374.585/0001-06 Nº CONTROLE: JWho6yc8ywK0000-4
FPAS: 507 OUTRAS ENTIDADES: 0079 SIMPLES: 1 ALIQ RAT: 3,0 FAP: 0,95 RAT AJUSTADO: 2,85 COD REC: 155 COMP: 01/2024

TOMADOR/OBRA : RODOVIA BR 020 CARRAPATEIRAS KM 20320 INSCRIÇÃO: 900082023775 Nº CONTROLE: HGe0ReLXYI50000-0

LOGRADOURO	BAIRRO	CIDADE	CEP	UF
BR 020 KM 10320 SN DIV PI CE	CENTRO	BOA VIAGEM	63870000	CE

MODALIDADE : "Branco"-Recolhimento ao FGTS e Declaração à Previdência

VALORES PREVIDÊNCIA		VALORES FGTS - 8%	
REM SEM 13° SALÁRIO	11.256,10	REM SEM 13° SALÁRIO	10.076,20
REM BASE CALC 13° SAL	0,00	REM 13° SALÁRIO	0,00
		DEPÓSITO	806,09
		ENCARGOS FGTS	0,00
		CONTRIB SOCIAL	0,00
		ENCARGOS CONTRIB SOC	0,00
TOTAL TRABALHADORES	5	TOTAL TRABALHADORES	4

TOTAIS DO TOMADOR

VALORES PREVIDÊNCIA		VALORES FGTS - 8%	
REM SEM 13° SALÁRIO	11.256,10	REM SEM 13° SALÁRIO	10.076,20
REM BASE CALC 13° SAL	0,00	REM 13° SALÁRIO	0,00
CONTR SEGURADOS DEVIDA	966,38	DEPÓSITO	806,09
VAL DEVIDO PREV SOC	4.191,24	ENCARGOS FGTS	0,00
		CONTRIB SOCIAL	0,00
		ENCARGOS CONTRIB SOC	0,00
TOTAL TRABALHADORES	5	TOTAL TRABALHADORES	4

RELAÇÃO DE TOMADOR/OBRA - RET

858900004366 533101802402 207685200868 937458500018
858700000014 440001802407 207685200060 937458500018

EMPRESA: A L TEIXEIRA PINHEIRO
INSCRIÇÃO: 69.374.585/0001-06
Nº ARQUIVO: DxrBKBlVe890000-4
Nº CONTROLE: JWho6yc8ywK0000-4
FPAS: 507 OUTRAS ENTIDADES: 0079 SIMPLES: 1 ALIQ RAT: 3,0 FAP: 0,95 RAT AJUSTADO: 2,85 COD REC: 155 COMP: 01/2024

TOMADOR/OBRA : OBRA PUXINANA
INSCRIÇÃO: 900086411079
Nº CONTROLE: PTMw0vhs3qw0000-0

LOGRADOURO	BAIRRO	CIDADE	CEP	UF
RODOVIA BR 099 SN	CENTRO	PUXINANA	58115000	PB

MODALIDADE : "Branco"-Recolhimento ao FGTS e Declaração à Previdência

VALORES PREVIDÊNCIA		VALORES FGTS - 8%	
REM SEM 13° SALÁRIO	26.076,67	REM SEM 13° SALÁRIO	26.541,19
REM BASE CALC 13° SAL	0,00	REM 13° SALÁRIO	0,00
		DEPÓSITO	2.123,32
		ENCARGOS FGTS	0,00
		CONTRIB SOCIAL	0,00
		ENCARGOS CONTRIB SOC	0,00
TOTAL TRABALHADORES	11	TOTAL TRABALHADORES	11

TOTAIS DO TOMADOR

VALORES PREVIDÊNCIA		VALORES FGTS - 8%	
REM SEM 13° SALÁRIO	26.076,67	REM SEM 13° SALÁRIO	26.541,19
REM BASE CALC 13° SAL	0,00	REM 13° SALÁRIO	0,00
CONTR SEGURADOS DEVIDA	2.349,84	DEPÓSITO	2.123,32
VAL DEVIDO PREV SOC	9.758,75	ENCARGOS FGTS	0,00
		CONTRIB SOCIAL	0,00
		ENCARGOS CONTRIB SOC	0,00
TOTAL TRABALHADORES	11	TOTAL TRABALHADORES	11

RELAÇÃO DE TOMADOR/OBRA - RET

858900004366 533101802402 207685200868 937458500018
858700000014 440001802407 207685200060 937458500018

Nº ARQUIVO: DxrBKBlVe890000-4
Nº CONTROLE: JWho6yc8ywK0000-4

EMPRESA: A L TEIXEIRA PINHEIRO INSCRIÇÃO: 69.374.585/0001-06
FPAS: 507 OUTRAS ENTIDADES: 0079 SIMPLES: 1 ALIQ RAT: 3,0 FAP: 0,95 RAT AJUSTADO: 2,85 COD REC: 155 COMP: 01/2024

TOMADOR/OBRA : PERIMETRAL INSCRIÇÃO: 900095178271 Nº CONTROLE: AhXVE3HZTEQ0000-0

LOGRADOURO	BAIRRO	CIDADE	CEP	UF
AVENIDA PERIMETRAL SN	BASTIANA	IGUATU	63507010	CE

MODALIDADE : "Branco"-Recolhimento ao FGTS e Declaração à Previdência

---

VALORES PREVIDÊNCIA		VALORES FGTS - 8%	
REM SEM 13° SALÁRIO	61.771,63	REM SEM 13° SALÁRIO	61.771,63
REM BASE CALC 13° SAL	0,00	REM 13° SALÁRIO	0,00
		DEPÓSITO	4.941,68
		ENCARGOS FGTS	0,00
		CONTRIB SOCIAL	0,00
		ENCARGOS CONTRIB SOC	0,00
TOTAL TRABALHADORES	32	TOTAL TRABALHADORES	32

TOTAIS DO TOMADOR

VALORES PREVIDÊNCIA		VALORES FGTS - 8%	
REM SEM 13° SALÁRIO	61.771,63	REM SEM 13° SALÁRIO	61.771,63
REM BASE CALC 13° SAL	0,00	REM 13° SALÁRIO	0,00
CONTR SEGURADOS DEVIDA	5.294,00	DEPÓSITO	4.941,68
VAL DEVIDO PREV SOC	22.743,40	ENCARGOS FGTS	0,00
		CONTRIB SOCIAL	0,00
		ENCARGOS CONTRIB SOC	0,00
TOTAL TRABALHADORES	32	TOTAL TRABALHADORES	32

RELAÇÃO DE TOMADOR/OBRA - RET

858900004366 533101802402 207685200868 937458500018
858700000014 440001802407 207685200060 937458500018

EMPRESA: A L TEIXEIRA PINHEIRO INSCRIÇÃO: 69.374.585/0001-06 Nº ARQUIVO: DxrBKBlVe890000-4
Nº CONTROLE: JWho6yc8ywK0000-4
FPAS: 507 OUTRAS ENTIDADES: 0079 SIMPLES: 1 ALIQ RAT: 3,0 FAP: 0,95 RAT AJUSTADO: 2,85 COD REC: 155 COMP: 01/2024

TOMADOR/OBRA : BR 116 CASTANHAO INSCRIÇÃO: 900095574771 Nº CONTROLE: FP6e5TsvuE90000-9

LOGRADOURO	BAIRRO	CIDADE	CEP	UF
RODOVIA BR 116 SN	FATIMA	FORTALEZA	60055362	CE

MODALIDADE : "Branco"-Recolhimento ao FGTS e Declaração à Previdência

VALORES PREVIDÊNCIA		VALORES FGTS - 8%	
REM SEM 13° SALÁRIO	2.500,00	REM SEM 13° SALÁRIO	2.500,00
REM BASE CALC 13° SAL	0,00	REM 13° SALÁRIO	0,00
		DEPÓSITO	200,00
		ENCARGOS FGTS	0,00
		CONTRIB SOCIAL	0,00
		ENCARGOS CONTRIB SOC	0,00
TOTAL TRABALHADORES	1	TOTAL TRABALHADORES	1

TOTAIS DO TOMADOR

VALORES PREVIDÊNCIA		VALORES FGTS - 8%	
REM SEM 13° SALÁRIO	2.500,00	REM SEM 13° SALÁRIO	2.500,00
REM BASE CALC 13° SAL	0,00	REM 13° SALÁRIO	0,00
CONTR SEGURADOS DEVIDA	208,99	DEPÓSITO	200,00
VAL DEVIDO PREV SOC	925,24	ENCARGOS FGTS	0,00
		CONTRIB SOCIAL	0,00
		ENCARGOS CONTRIB SOC	0,00
TOTAL TRABALHADORES	1	TOTAL TRABALHADORES	1

RELAÇÃO DE TOMADOR/OBRA - RET

858900004366 533101802402 207685200868 937458500018
858700000014 440001802407 207685200060 937458500018

N° ARQUIVO: DxrBKBlVe890000-4
N° CONTROLE: JWho6yc8ywK0000-4

EMPRESA: A L TEIXEIRA PINHEIRO INSCRIÇÃO: 69.374.585/0001-06
FPAS: 507 OUTRAS ENTIDADES: 0079 SIMPLES: 1 ALIQ RAT: 3,0 FAP: 0,95 RAT AJUSTADO: 2,85 COD REC: 155 COMP: 01/2024

TOMADOR/OBRA : BR 116 IPAUMIRIM INSCRIÇÃO: 900095575972 N° CONTROLE: LpyAjktctqk0000-0

LOGRADOURO	BAIRRO	CIDADE	CEP	UF
RODOVIA BR 116 SN	FATIMA	FORTALEZA	60055362	CE

MODALIDADE : "Branco"-Recolhimento ao FGTS e Declaração à Previdência

---

VALORES PREVIDÊNCIA		VALORES FGTS - 8%	
REM SEM 13° SALÁRIO	38.072,00	REM SEM 13° SALÁRIO	38.072,00
REM BASE CALC 13° SAL	0,00	REM 13° SALÁRIO	0,00
		DEPÓSITO	3.045,74
		ENCARGOS FGTS	0,00
		CONTRIB SOCIAL	0,00
		ENCARGOS CONTRIB SOC	0,00
TOTAL TRABALHADORES	17	TOTAL TRABALHADORES	17

TOTAIS DO TOMADOR

VALORES PREVIDÊNCIA		VALORES FGTS - 8%	
REM SEM 13° SALÁRIO	38.072,00	REM SEM 13° SALÁRIO	38.072,00
REM BASE CALC 13° SAL	0,00	REM 13° SALÁRIO	0,00
CONTR SEGURADOS DEVIDA	3.219,16	DEPÓSITO	3.045,74
VAL DEVIDO PREV SOC	14.064,74	ENCARGOS FGTS	0,00
		CONTRIB SOCIAL	0,00
		ENCARGOS CONTRIB SOC	0,00
TOTAL TRABALHADORES	17	TOTAL TRABALHADORES	17

RELAÇÃO DE TOMADOR/OBRA - RET

858900004366 533101802402 207685200868 937458500018
858700000014 440001802407 207685200060 937458500018

EMPRESA: A L TEIXEIRA PINHEIRO INSCRIÇÃO: 69.374.585/0001-06 Nº ARQUIVO: DxrBKBlVe890000-4
Nº CONTROLE: JWho6yc8ywK0000-4
FPAS: 507 OUTRAS ENTIDADES: 0079 SIMPLES: 1 ALIQ RAT: 3,0 FAP: 0,95 RAT AJUSTADO: 2,85 COD REC: 155 COMP: 01/2024

TOMADOR/OBRA : FUNCIONAL 2022 INSCRIÇÃO: 900097536971 Nº CONTROLE: It1Mxlpzm4s0000-5

LOGRADOURO	BAIRRO	CIDADE	CEP	UF
RODOVIA CE 060 SN KM 389	PIRIPIRI	IGUATU	63514899	CE

MODALIDADE : "Branco"-Recolhimento ao FGTS e Declaração à Previdência

VALORES PREVIDÊNCIA	
REM SEM 13° SALÁRIO	43.380,39
REM BASE CALC 13° SAL	0,00
TOTAL TRABALHADORES	10

VALORES FGTS - 8%	
REM SEM 13° SALÁRIO	43.380,39
REM 13° SALÁRIO	0,00
DEPÓSITO	3.470,42
ENCARGOS FGTS	0,00
CONTRIB SOCIAL	0,00
ENCARGOS CONTRIB SOC	0,00
TOTAL TRABALHADORES	10

TOTAIS DO TOMADOR

VALORES PREVIDÊNCIA	
REM SEM 13° SALÁRIO	43.380,39
REM BASE CALC 13° SAL	0,00
CONTR SEGURADOS DEVIDA	4.167,44
VAL DEVIDO PREV SOC	16.595,91
TOTAL TRABALHADORES	10

VALORES FGTS - 8%	
REM SEM 13° SALÁRIO	43.380,39
REM 13° SALÁRIO	0,00
DEPÓSITO	3.470,42
ENCARGOS FGTS	0,00
CONTRIB SOCIAL	0,00
ENCARGOS CONTRIB SOC	0,00
TOTAL TRABALHADORES	10

RELAÇÃO DE TOMADOR/OBRA - RET

858900004366 533101802402 207685200868 937458500018
858700000014 440001802407 207685200060 937458500018

N° ARQUIVO: DxrBKBlVe890000-4
N° CONTROLE: JWho6yc8ywK0000-4

EMPRESA: A L TEIXEIRA PINHEIRO INSCRIÇÃO: 69.374.585/0001-06
FPAS: 507 OUTRAS ENTIDADES: 0079 SIMPLES: 1 ALIQ RAT: 3,0 FAP: 0,95 RAT AJUSTADO: 2,85 COD REC: 155 COMP: 01/2024

TOMADOR/OBRA : SINALIZE TAUA 2022 INSCRIÇÃO: 900099871073 N° CONTROLE: JhaPXRD5RQT0000-6

LOGRADOURO	BAIRRO	CIDADE	CEP	UF
AVENIDA CEL VICENTE ALEX DE SOUSA SN	CENTRO	TAUA	63660000	CE

MODALIDADE : "Branco"-Recolhimento ao FGTS e Declaração à Previdência

---

VALORES PREVIDÊNCIA		VALORES FGTS - 8%	
REM SEM 13° SALÁRIO	3.636,76	REM SEM 13° SALÁRIO	3.636,76
REM BASE CALC 13° SAL	0,00	REM 13° SALÁRIO	0,00
		DEPÓSITO	290,94
		ENCARGOS FGTS	0,00
		CONTRIB SOCIAL	0,00
		ENCARGOS CONTRIB SOC	0,00
TOTAL TRABALHADORES	1	TOTAL TRABALHADORES	1

TOTAIS DO TOMADOR

VALORES PREVIDÊNCIA		VALORES FGTS - 8%	
REM SEM 13° SALÁRIO	3.636,76	REM SEM 13° SALÁRIO	3.636,76
REM BASE CALC 13° SAL	0,00	REM 13° SALÁRIO	0,00
CONTR SEGURADOS DEVIDA	345,40	DEPÓSITO	290,94
VAL DEVIDO PREV SOC	1.387,32	ENCARGOS FGTS	0,00
		CONTRIB SOCIAL	0,00
		ENCARGOS CONTRIB SOC	0,00
TOTAL TRABALHADORES	1	TOTAL TRABALHADORES	1

RELAÇÃO DE TOMADOR/OBRA - RET

858900004366 533101802402 207685200868 937458500018
858700000014 440001802407 207685200060 937458500018

EMPRESA: A L TEIXEIRA PINHEIRO — INSCRIÇÃO: 69.374.585/0001-06 — Nº ARQUIVO: DxrBKBlVe890000-4
FPAS: 507 OUTRAS ENTIDADES: 0079 SIMPLES: 1 ALIQ RAT: 3,0 FAP: 0,95 RAT AJUSTADO: 2,85 COD REC: 155 COMP: 01/2024 — Nº CONTROLE: JWho6yc8ywK0000-4

TOMADOR/OBRA : SINALIZA IGUATU 2022 — INSCRIÇÃO: 900099872172 — Nº CONTROLE: Ikqntmfa0XN0000-6

LOGRADOURO	BAIRRO	CIDADE	CEP	UF
AVENIDA 13 DE MAIO SN	CENTRO	IGUATU	63500970	CE

MODALIDADE : "Branco"-Recolhimento ao FGTS e Declaração à Previdência

VALORES PREVIDÊNCIA		VALORES FGTS - 8%	
REM SEM 13° SALÁRIO	1.697,50	REM SEM 13° SALÁRIO	1.697,50
REM BASE CALC 13° SAL	0,00	REM 13° SALÁRIO	0,00
		DEPÓSITO	135,80
		ENCARGOS FGTS	0,00
		CONTRIB SOCIAL	0,00
		ENCARGOS CONTRIB SOC	0,00
TOTAL TRABALHADORES	1	TOTAL TRABALHADORES	1

TOTAIS DO TOMADOR

VALORES PREVIDÊNCIA		VALORES FGTS - 8%	
REM SEM 13° SALÁRIO	1.697,50	REM SEM 13° SALÁRIO	1.697,50
REM BASE CALC 13° SAL	0,00	REM 13° SALÁRIO	0,00
CONTR SEGURADOS DEVIDA	134,59	DEPÓSITO	135,80
VAL DEVIDO PREV SOC	620,91	ENCARGOS FGTS	0,00
		CONTRIB SOCIAL	0,00
		ENCARGOS CONTRIB SOC	0,00
TOTAL TRABALHADORES	1	TOTAL TRABALHADORES	1

RELAÇÃO DE TOMADOR/OBRA - RET

858900004366 533101802402 207685200868 937458500018
858700000014 440001802407 207685200060 937458500018

N° ARQUIVO: DxrBKBlVe890000-4
N° CONTROLE: JWho6yc8ywK0000-4

EMPRESA: A L TEIXEIRA PINHEIRO INSCRIÇÃO: 69.374.585/0001-06
FPAS: 507 OUTRAS ENTIDADES: 0079 SIMPLES: 1 ALIQ RAT: 3,0 FAP: 0,95 RAT AJUSTADO: 2,85 COD REC: 155 COMP: 01/2024

TOMADOR/OBRA : PAVIMENTACAO ASSARE INSCRIÇÃO: 900099873578 N° CONTROLE: NNhBiSYpwZJ0000-0

LOGRADOURO	BAIRRO	CIDADE	CEP	UF
RUA NENEM ARRAES SN	CENTRO	ASSARE	63140000	CE

MODALIDADE : "Branco"-Recolhimento ao FGTS e Declaração à Previdência

VALORES PREVIDÊNCIA		VALORES FGTS - 8%	
REM SEM 13° SALÁRIO	70.423,22	REM SEM 13° SALÁRIO	66.611,24
REM BASE CALC 13° SAL	468,94	REM 13° SALÁRIO	0,00
		DEPÓSITO	5.328,92
		ENCARGOS FGTS	0,00
		CONTRIB SOCIAL	0,00
		ENCARGOS CONTRIB SOC	0,00
TOTAL TRABALHADORES	21	TOTAL TRABALHADORES	19

TOTAIS DO TOMADOR

VALORES PREVIDÊNCIA		VALORES FGTS - 8%	
REM SEM 13° SALÁRIO	70.423,22	REM SEM 13° SALÁRIO	66.611,24
REM BASE CALC 13° SAL	468,94	REM 13° SALÁRIO	0,00
CONTR SEGURADOS DEVIDA	6.144,71	DEPÓSITO	5.328,92
VAL DEVIDO PREV SOC	26.455,30	ENCARGOS FGTS	0,00
		CONTRIB SOCIAL	0,00
		ENCARGOS CONTRIB SOC	0,00
TOTAL TRABALHADORES	21	TOTAL TRABALHADORES	19

RELAÇÃO DE TOMADOR/OBRA - RET

858900004366 533101802402 207685200868 937458500018
858700000014 440001802407 207685200060 937458500018

EMPRESA: A L TEIXEIRA PINHEIRO INSCRIÇÃO: 69.374.585/0001-06 Nº ARQUIVO: DxrBKBlVe890000-4
Nº CONTROLE: JWho6yc8ywK0000-4
FPAS: 507 OUTRAS ENTIDADES: 0079 SIMPLES: 1 ALIQ RAT: 3,0 FAP: 0,95 RAT AJUSTADO: 2,85 COD REC: 155 COMP: 01/2024

TOMADOR/OBRA : PARQUER DE EXPOSICOES INSCRIÇÃO: 900104509774 Nº CONTROLE: L00Lvbwh1kS0000-5

LOGRADOURO	BAIRRO	CIDADE	CEP	UF
ZONA RURAL SN	CENTRO	TAUA	63660000	CE

MODALIDADE : "Branco"-Recolhimento ao FGTS e Declaração à Previdência

VALORES PREVIDÊNCIA		VALORES FGTS - 8%	
REM SEM 13° SALÁRIO	4.976,20	REM SEM 13° SALÁRIO	4.976,20
REM BASE CALC 13° SAL	0,00	REM 13° SALÁRIO	0,00
		DEPÓSITO	398,08
		ENCARGOS FGTS	0,00
		CONTRIB SOCIAL	0,00
		ENCARGOS CONTRIB SOC	0,00
TOTAL TRABALHADORES	2	TOTAL TRABALHADORES	2

TOTAIS DO TOMADOR

VALORES PREVIDÊNCIA		VALORES FGTS - 8%	
REM SEM 13° SALÁRIO	4.976,20	REM SEM 13° SALÁRIO	4.976,20
REM BASE CALC 13° SAL	0,00	REM 13° SALÁRIO	0,00
CONTR SEGURADOS DEVIDA	423,08	DEPÓSITO	398,08
VAL DEVIDO PREV SOC	1.848,75	ENCARGOS FGTS	0,00
		CONTRIB SOCIAL	0,00
		ENCARGOS CONTRIB SOC	0,00
TOTAL TRABALHADORES	2	TOTAL TRABALHADORES	2

RELAÇÃO DE TOMADOR/OBRA - RET

858900004366 533101802402 207685200868 937458500018
858700000014 440001802407 207685200060 937458500018

N° ARQUIVO: DxrBKBlVe890000-4
N° CONTROLE: JWho6yc8ywK0000-4

EMPRESA: A L TEIXEIRA PINHEIRO INSCRIÇÃO: 69.374.585/0001-06
FPAS: 507 OUTRAS ENTIDADES: 0079 SIMPLES: 1 ALIQ RAT: 3,0 FAP: 0,95 RAT AJUSTADO: 2,85 COD REC: 155 COMP: 01/2024

TOMADOR/OBRA : VILA JOAQUIM MOREIRA INSCRIÇÃO: 900104511671 N° CONTROLE: EOZ0EA9kj3n0000-0

LOGRADOURO	BAIRRO	CIDADE	CEP	UF
RUA 7 DE SETEMBRO SN	CENTRO	PARAMBU	63680000	CE

MODALIDADE : "Branco"-Recolhimento ao FGTS e Declaração à Previdência

---

VALORES PREVIDÊNCIA		VALORES FGTS - 8%	
REM SEM 13° SALÁRIO	81.564,96	REM SEM 13° SALÁRIO	80.113,34
REM BASE CALC 13° SAL	500,00	REM 13° SALÁRIO	0,00
		DEPÓSITO	6.409,08
		ENCARGOS FGTS	0,00
		CONTRIB SOCIAL	0,00
		ENCARGOS CONTRIB SOC	0,00
TOTAL TRABALHADORES	28	TOTAL TRABALHADORES	26

TOTAIS DO TOMADOR

VALORES PREVIDÊNCIA		VALORES FGTS - 8%	
REM SEM 13° SALÁRIO	81.564,96	REM SEM 13° SALÁRIO	80.113,34
REM BASE CALC 13° SAL	500,00	REM 13° SALÁRIO	0,00
CONTR SEGURADOS DEVIDA	6.719,80	DEPÓSITO	6.409,08
VAL DEVIDO PREV SOC	30.231,40	ENCARGOS FGTS	0,00
		CONTRIB SOCIAL	0,00
		ENCARGOS CONTRIB SOC	0,00
TOTAL TRABALHADORES	28	TOTAL TRABALHADORES	26

RELAÇÃO DE TOMADOR/OBRA - RET

858900004366 533101802402 207685200868 937458500018
858700000014 440001802407 207685200060 937458500018

EMPRESA: A L TEIXEIRA PINHEIRO INSCRIÇÃO: 69.374.585/0001-06 Nº ARQUIVO: DxrBKBlVe890000-4
Nº CONTROLE: JWho6yc8ywK0000-4
FPAS: 507 OUTRAS ENTIDADES: 0079 SIMPLES: 1 ALIQ RAT: 3,0 FAP: 0,95 RAT AJUSTADO: 2,85 COD REC: 155 COMP: 01/2024

TOMADOR/OBRA : RODOVIA BR 230 SOUSA PARAIBA INSCRIÇÃO: 900104515576 Nº CONTROLE: L16dM1jwhCS0000-0

LOGRADOURO	BAIRRO	CIDADE	CEP	UF
BR 230 SN	CENTRO	SOUSA	58805290	PB

MODALIDADE : "Branco"-Recolhimento ao FGTS e Declaração à Previdência

VALORES PREVIDÊNCIA		VALORES FGTS - 8%	
REM SEM 13° SALÁRIO	13.120,31	REM SEM 13° SALÁRIO	13.120,31
REM BASE CALC 13° SAL	0,00	REM 13° SALÁRIO	0,00
		DEPÓSITO	1.049,62
		ENCARGOS FGTS	0,00
		CONTRIB SOCIAL	0,00
		ENCARGOS CONTRIB SOC	0,00
TOTAL TRABALHADORES	6	TOTAL TRABALHADORES	6

TOTAIS DO TOMADOR

VALORES PREVIDÊNCIA		VALORES FGTS - 8%	
REM SEM 13° SALÁRIO	13.120,31	REM SEM 13° SALÁRIO	13.120,31
REM BASE CALC 13° SAL	0,00	REM 13° SALÁRIO	0,00
CONTR SEGURADOS DEVIDA	1.093,94	DEPÓSITO	1.049,62
VAL DEVIDO PREV SOC	4.852,89	ENCARGOS FGTS	0,00
		CONTRIB SOCIAL	0,00
		ENCARGOS CONTRIB SOC	0,00
TOTAL TRABALHADORES	6	TOTAL TRABALHADORES	6

RELAÇÃO DE TOMADOR/OBRA - RET

858900004366 533101802402 207685200868 937458500018
858700000014 440001802407 207685200060 937458500018

Nº ARQUIVO: DxrBKBlVe890000-4
Nº CONTROLE: JWho6yc8ywK0000-4

EMPRESA: A L TEIXEIRA PINHEIRO INSCRIÇÃO: 69.374.585/0001-06
FPAS: 507 OUTRAS ENTIDADES: 0079 SIMPLES: 1 ALIQ RAT: 3,0 FAP: 0,95 RAT AJUSTADO: 2,85 COD REC: 155 COMP: 01/2024

TOMADOR/OBRA : BARROCAS INSCRIÇÃO: 900121741972 Nº CONTROLE: PThLL5BskQZ0000-6

LOGRADOURO	BAIRRO	CIDADE	CEP	UF
RODOVIA 378 BARROCAIGUATU	ZONA RURAL	IGUATU	63500023	CE

MODALIDADE : "Branco"-Recolhimento ao FGTS e Declaração à Previdência

---

VALORES PREVIDÊNCIA		VALORES FGTS - 8%	
REM SEM 13° SALÁRIO	2.813,80	REM SEM 13° SALÁRIO	2.813,80
REM BASE CALC 13° SAL	0,00	REM 13° SALÁRIO	0,00
		DEPÓSITO	225,10
		ENCARGOS FGTS	0,00
		CONTRIB SOCIAL	0,00
		ENCARGOS CONTRIB SOC	0,00
TOTAL TRABALHADORES	1	TOTAL TRABALHADORES	1

TOTAIS DO TOMADOR

VALORES PREVIDÊNCIA		VALORES FGTS - 8%	
REM SEM 13° SALÁRIO	2.813,80	REM SEM 13° SALÁRIO	2.813,80
REM BASE CALC 13° SAL	0,00	REM 13° SALÁRIO	0,00
CONTR SEGURADOS DEVIDA	246,65	DEPÓSITO	225,10
VAL DEVIDO PREV SOC	1.052,80	ENCARGOS FGTS	0,00
		CONTRIB SOCIAL	0,00
		ENCARGOS CONTRIB SOC	0,00
TOTAL TRABALHADORES	1	TOTAL TRABALHADORES	1

RELAÇÃO DE TOMADOR/OBRA - RET

858900004366 533101802402 207685200868 937458500018
858700000014 440001802407 207685200060 937458500018

EMPRESA: A L TEIXEIRA PINHEIRO — INSCRIÇÃO: 69.374.585/0001-06 — Nº ARQUIVO: DxrBKBlVe890000-4
FPAS: 507 OUTRAS ENTIDADES: 0079 SIMPLES: 1 ALIQ RAT: 3,0 FAP: 0,95 RAT AJUSTADO: 2,85 COD REC: 155 COMP: 01/2024 — Nº CONTROLE: JWho6yc8ywK0000-4

TOMADOR/OBRA : DNIT 474 2022 — INSCRIÇÃO: 900130073570 — Nº CONTROLE: AEgux257wUh0000-0

LOGRADOURO	BAIRRO	CIDADE	CEP	UF
RODOVIA BR 020 SN KM 20320 A 30880	CENTRO	BOA VIAGEM	63880000	CE

MODALIDADE : "Branco"-Recolhimento ao FGTS e Declaração à Previdência

VALORES PREVIDÊNCIA		VALORES FGTS - 8%	
REM SEM 13° SALÁRIO	35.597,62	REM SEM 13° SALÁRIO	35.546,01
REM BASE CALC 13° SAL	266,67	REM 13° SALÁRIO	0,00
		DEPÓSITO	2.843,67
		ENCARGOS FGTS	0,00
		CONTRIB SOCIAL	0,00
		ENCARGOS CONTRIB SOC	0,00
TOTAL TRABALHADORES	16	TOTAL TRABALHADORES	15

TOTAIS DO TOMADOR

VALORES PREVIDÊNCIA		VALORES FGTS - 8%	
REM SEM 13° SALÁRIO	35.597,62	REM SEM 13° SALÁRIO	35.546,01
REM BASE CALC 13° SAL	266,67	REM 13° SALÁRIO	0,00
CONTR SEGURADOS DEVIDA	3.073,70	DEPÓSITO	2.843,67
VAL DEVIDO PREV SOC	13.214,72	ENCARGOS FGTS	0,00
		CONTRIB SOCIAL	0,00
		ENCARGOS CONTRIB SOC	0,00
TOTAL TRABALHADORES	16	TOTAL TRABALHADORES	15

RELAÇÃO DE TOMADOR/OBRA - RET

858900004366 533101802402 207685200868 937458500018
858700000014 440001802407 207685200060 937458500018

N° ARQUIVO: DxrBKBlVe890000-4
N° CONTROLE: JWho6yc8ywK0000-4

EMPRESA: A L TEIXEIRA PINHEIRO INSCRIÇÃO: 69.374.585/0001-06
FPAS: 507 OUTRAS ENTIDADES: 0079 SIMPLES: 1 ALIQ RAT: 3,0 FAP: 0,95 RAT AJUSTADO: 2,85 COD REC: 155 COMP: 01/2024

TOMADOR/OBRA : OBRA JAGUARIBE INSCRIÇÃO: 900169781474 N° CONTROLE: BQetq80a7UA0000-7

LOGRADOURO	BAIRRO	CIDADE	CEP	UF
PRACA SENADOR FERNANDES TAVARES SN	CENTRO	JAGUARIBE	63476000	CE

MODALIDADE : "Branco"-Recolhimento ao FGTS e Declaração à Previdência

---

VALORES PREVIDÊNCIA		VALORES FGTS - 8%	
REM SEM 13° SALÁRIO	7.525,20	REM SEM 13° SALÁRIO	7.525,20
REM BASE CALC 13° SAL	0,00	REM 13° SALÁRIO	0,00
		DEPÓSITO	602,01
		ENCARGOS FGTS	0,00
		CONTRIB SOCIAL	0,00
		ENCARGOS CONTRIB SOC	0,00
TOTAL TRABALHADORES	4	TOTAL TRABALHADORES	4

TOTAIS DO TOMADOR

VALORES PREVIDÊNCIA		VALORES FGTS - 8%	
REM SEM 13° SALÁRIO	7.525,20	REM SEM 13° SALÁRIO	7.525,20
REM BASE CALC 13° SAL	0,00	REM 13° SALÁRIO	0,00
CONTR SEGURADOS DEVIDA	604,54	DEPÓSITO	602,01
VAL DEVIDO PREV SOC	2.760,50	ENCARGOS FGTS	0,00
		CONTRIB SOCIAL	0,00
		ENCARGOS CONTRIB SOC	0,00
TOTAL TRABALHADORES	4	TOTAL TRABALHADORES	4

RESUMO - RELAÇÃO DE TOMADOR/OBRA - RET

858900004366 533101802402 207685200868 937458500018
858700000014 440001802407 207685200060 937458500018

EMPRESA:A L TEIXEIRA PINHEIRO INSCRIÇÃO: 69.374.585/0001-06

Nº ARQUIVO: DxrBKBlVe890000-4
Nº CONTROLE: JWho6yc8ywK0000-4

FPAS: 507 OUTRAS ENTIDADES: 0079 SIMPLES: 1 ALIQ RAT: 3,0 FAP: 0,95 RAT AJUSTADO: 2,85 COD REC: 155 COMP: 01/2024

TOTAIS DA EMPRESA

VALORES PREVIDÊNCIA	
REM SEM 13° SALÁRIO	560.257,46
REM BASE CALC 13° SAL	1.502,27
CONTR SEGURADOS DEVIDA	48.608,91
VAL DEVIDO PREV SOC	206.735,80
TOTAL TRABALHADORES	222

	VALORES FGTS - 8%	VALORES FGTS - 2%
REM SEM 13° SALÁRIO	545.666,48	7.200,00
REM 13° SALÁRIO	0,00	0,00
DEPÓSITO	43.653,31	144,00
ENCARGOS FGTS	0,00	0,00
CONTRIB SOCIAL	0,00	0,00
ENCARGOS CONTRIB SOC	0,00	0,00
TOTAL TRABALHADORES	204	9
TOTAL A RECOLHER	43.653,31	144,00

FGTS - FUNDO DE GARANTIA DO TEMPO DE SERVIÇO

GFIP - SEFIP 8.40 (17/10/2022)

DATA: 05/02/2024
HORA: 14:57:48
PÁG : 001/001

RELATÓRIO ANALÍTICO DA GRF

EMPRESA: A L TEIXEIRA PINHEIRO
INSCRIÇÃO: 69.374.585/0001-06
COMPETÊNCIA: 01/2024 CÓD REC: 155 FPAS: 507 SIMPLES: 1

	FGTS - 8%	FGTS - 2%
QTDE TRABALHADORES	204	9
REMUNERAÇÃO	545.666,48	7.200,00
DEPÓSITO	43.653,31	144,00
ENCARGOS FGTS	0,00	0,00
CONTRIB SOCIAL	0,00	0,00
ENCARGOS CONTRIB SOC	0,00	0,00
TOTAL A RECOLHER	43.653,31	144,00

VALIDADE DO CÁLCULO: até 07/02/2024

RELATÓRIO PARA SIMPLES CONFERÊNCIA, NÃO É VÁLIDO PARA QUITAÇÃO.

A(S) GRF(S), PARA FINS DE QUITAÇÃO, SERÁ(ÃO) IMPRESSA(S) SOMENTE APÓS TRANSMISSÃO DO ARQUIVO VALIDADO PELO CONECTIVIDADE SOCIAL.

PREFEITURA DE JAGUARIBE

DIÁRIO DE OBRA Nº : 1

TEIXEIRA CONSTRUÇÕES

OBRA :	PAVIMENTAÇÃO ASFÁLTICA (RECAPEAMENTO) EM CBUQ COM ÁREA DE 11.830M² EM TRECHOS URBANOS, JUNTO A SECRETARIA DE INFRAESTRUTURA, TRANSPORTES E URBANISMO DO MUNICÍPIO DE JAGUARIBE/CE.	**CONTRATO / ORGÃO:**	09.01.02/2023	**1ª MEDIÇÃO PARCIAL PLE 01,02,03 - PERÍODO DE 13/11/2023 a 22/01/2024**	
ENDEREÇO:	DIVERSAS RUAS	**DATA DO DIÁRIO:**	13/11/2023	**ENG. RESPONSÁVEL : ANTONIO LUIZ TEIXEIRA PINHEIRO**	
EMPRESA:	A.L TEXEIRA PINHEIRO			segunda-feira, 13 de novembro de 2023	

MANHÃ	
x	BOM
	CHUVOSO TRABALHÁVEL
	CHUVOSO NÃO TRABALHÁVEL

TARDE	
x	BOM
	CHUVOSO TRABALHÁVEL
	CHUVOSO NÃO TRABALHÁVEL

SERVIÇOS EXECUTADOS

A EMPRESA REALIZOU A MOBILIZAÇÃO DE EQUIPAMENTOS E PESSOAL

EFETIVO

03 SERVENTES
02 PEDREIROS
01 AJUDANTE DE OBRA
01 ENCARREGADO
01 OPERADOR DE MÁQUINA
01 ENGENHEIRO CIVIL

VISTO DO FISCAL

Absolon Cavalcante Mota Neto
Engenheiro Civil
RNP: 061572761-1

DATA: 13/11/2023

REPRESENTANTE DA EMPRESA

Antônio Luiz Teixeira Pinheiro
Engenheiro Civil
RNP 0602356350
CPF 223.181.273-87

DATA: 13/11/2023

Esse documento foi assinado digitalmente por ANTONIO LUIZ TEIXEIRA PINHEIRO.
Para verificar as assinaturas visite o site de demonstrações da Lacuna Software em https://demos.lacunasoftware.com/ e informe o código 67LE-VFTV-PEGX-E9PP

Esse documento foi assinado digitalmente por ANTONIO LUIZ TEIXEIRA PINHEIRO.
Para verificar as assinaturas visite o site de demonstrações da Lacuna Software em https://demos.lacunasoftware.com/ e informe o código 67LE-VFTV-PEGX-E9PP

PREFEITURA DE JAGUARIBE

DIÁRIO DE OBRA N° : 2

TEIXEIRA CONSTRUÇÕES

OBRA :	PAVIMENTAÇÃO ASFÁLTICA (RECAPEAMENTO) EM CBUQ COM ÁREA DE 11.830M² EM TRECHOS URBANOS, JUNTO A SECRETARIA DE INFRAESTRUTURA, TRANSPORTES E URBANISMO DO MUNICÍPIO DE JAGUARIBE/CE.	**CONTRATO / ORGÃO:**	09.01.02/2023	**1ª MEDIÇÃO PARCIAL PLE 01,02,03 - PERÍODO DE 13/11/2023 a 22/01/2024**
ENDEREÇO:	DIVERSAS RUAS	**DATA DO DIÁRIO:**	14/11/2023	**ENG. RESPONSÁVEL : ANTONIO LUIZ TEIXEIRA PINHEIRO**
EMPRESA:	A.L TEXEIRA PINHEIRO			terça-feira, 14 de novembro de 2023

MANHÃ	
x	BOM
	CHUVOSO TRABALHÁVEL
	CHUVOSO NÃO TRABALHÁVEL

TARDE	
x	BOM
	CHUVOSO TRABALHÁVEL
	CHUVOSO NÃO TRABALHÁVEL

SERVIÇOS EXECUTADOS

A EMPRESA EXECUTOU A INSTALAÇÃO DA PLACA DA OBRA
INICIADOS OS SERVIÇOS DE LIMPEZA E LOCAÇÃO DA RUA UMBURA / SABIÁ

EFETIVO
03 SERVENTES
02 PEDREIROS
01 AJUDANTE DE OBRA
01 ENCARREGADO
01 OPERADOR DE MÁQUINA
01 ENGENHEIRO CIVIL

VISTO DO FISCAL
Absolon Cavalcante Mota Neto
Engenheiro Civil
RNP: 061572761-1
DATA: 14/11/2023

REPRESENTANTE DA EMPRESA
Antônio Luiz Teixeira Pinheiro
Engenheiro Civil
RNP 0602356350
CPF 223.181.273-87
DATA: 14/11/2023

Esse documento foi assinado digitalmente por ANTONIO LUIZ TEIXEIRA PINHEIRO.
Para verificar as assinaturas visite o site de demonstrações da Lacuna Software em https://demos.lacunasoftware.com/ e informe o código 67LE-VFTV-PEGX-E9PP

Esse documento foi assinado digitalmente por ANTONIO LUIZ TEIXEIRA PINHEIRO.
Para verificar as assinaturas visite o site de demonstrações da Lacuna Software em https://demos.lacunasoftware.com/ e informe o código 67LE-VFTV-PEGX-E9PP

PREFEITURA DE JAGUARIBE

DIÁRIO DE OBRA N° : 3

TEIXEIRA CONSTRUÇÕES

OBRA :	PAVIMENTAÇÃO ASFÁLTICA (RECAPEAMENTO) EM CBUQ COM ÁREA DE 11.830M² EM TRECHOS URBANOS, JUNTO A SECRETARIA DE INFRAESTRUTURA, TRANSPORTES E URBANISMO DO MUNICÍPIO DE JAGUARIBE/CE.	**CONTRATO / ORGÃO:**	09.01.02/2023	**1ª MEDIÇÃO PARCIAL PLE 01,02,03 - PERÍODO DE 13/11/2023 a 22/01/2024**
ENDEREÇO:	DIVERSAS RUAS	**DATA DO DIÁRIO:**	15/11/2023	**ENG. RESPONSÁVEL : ANTONIO LUIZ TEIXEIRA PINHEIRO**
EMPRESA:	A.L TEXEIRA PINHEIRO			quarta-feira, 15 de novembro de 2023

MANHÃ	
x	BOM
	CHUVOSO TRABALHÁVEL
	CHUVOSO NÃO TRABALHÁVEL

TARDE	
x	BOM
	CHUVOSO TRABALHÁVEL
	CHUVOSO NÃO TRABALHÁVEL

SERVIÇOS EXECUTADOS

NÃO HOUVE SERVIÇO NO PERÍODO - FERIADO NACIONAL

Absolon Cavalcante Mota Neto
Engenheiro Civil
RNP: 061572761-1

VISTO DO FISCAL

DATA: 15/11/2023

Antônio Luiz Teixeira Pinheiro
Engenheiro Civil
RNP 0602356350
CPF 223.181.273-87

REPRESENTANTE DA EMPRESA

DATA: 15/11/2023

Esse documento foi assinado digitalmente por ANTONIO LUIZ TEIXEIRA PINHEIRO.
Para verificar as assinaturas visite o site de demonstrações da Lacuna Software em https://demos.lacunasoftware.com/ e informe o código 67LE-VFTV-PEGX-E9PP

Esse documento foi assinado digitalmente por ANTONIO LUIZ TEIXEIRA PINHEIRO.
Para verificar as assinaturas visite o site de demonstrações da Lacuna Software em https://demos.lacunasoftware.com/ e informe o código 67LE-VFTV-PEGX-E9PP

PREFEITURA DE JAGUARIBE

DIÁRIO DE OBRA Nº : 4

TEIXEIRA CONSTRUÇÕES

OBRA :	PAVIMENTAÇÃO ASFÁLTICA (RECAPEAMENTO) EM CBUQ COM ÁREA DE 11.830M² EM TRECHOS URBANOS, JUNTO A SECRETARIA DE INFRAESTRUTURA, TRANSPORTES E URBANISMO DO MUNICÍPIO DE JAGUARIBE/CE.	**CONTRATO / ORGÃO:**	09.01.02/2023	**1ª MEDIÇÃO PARCIAL PLE 01,02,03 - PERÍODO DE 13/11/2023 a 22/01/2024**
ENDEREÇO:	DIVERSAS RUAS	**DATA DO DIÁRIO:**	16/11/2023	**ENG. RESPONSÁVEL : ANTONIO LUIZ TEIXEIRA PINHEIRO**
EMPRESA:	A.L TEXEIRA PINHEIRO			quinta-feira, 16 de novembro de 2023

MANHÃ	
x	BOM
	CHUVOSO TRABALHÁVEL
	CHUVOSO NÃO TRABALHÁVEL

TARDE	
x	BOM
	CHUVOSO TRABALHÁVEL
	CHUVOSO NÃO TRABALHÁVEL

SERVIÇOS EXECUTADOS

RUA UMBURA / SABIÁ

ESTÃO SENDO EXECUTADOS SERVIÇOS DE LOCAÇÃO

FORAM INICIADOS OS SERVIÇOS DE RECOMPOSIÇÃO DE MEIO FIO EM CONCRETO

EFETIVO

03 SERVENTES

02 PEDREIROS

01 AJUDANTE DE OBRA

01 ENCARREGADO

01 OPERADOR DE MÁQUINA

01 ENGENHEIRO CIVIL

Absolon Cavalcante Mota Neto
Engenheiro Civil
RNP: 061572761-1

VISTO DO FISCAL

DATA: 16/11/2023

Antonio Luiz Teixeira Pinheiro
Engenheiro Civil
RNP 0602356350
CPF 223.181.273-87

REPRESENTANTE DA EMPRESA

DATA: 16/11/2023

Esse documento foi assinado digitalmente por ANTONIO LUIZ TEIXEIRA PINHEIRO.
Para verificar as assinaturas visite o site de demonstrações da Lacuna Software em https://demos.lacunasoftware.com/ e informe o código 67LE-VFTV-PEGX-E9PP

Esse documento foi assinado digitalmente por ANTONIO LUIZ TEIXEIRA PINHEIRO.
Para verificar as assinaturas visite o site de demonstrações da Lacuna Software em https://demos.lacunasoftware.com/ e informe o código 67LE-VFTV-PEGX-E9PP

PREFEITURA DE JAGUARIBE

DIÁRIO DE OBRA Nº : 5

TEIXEIRA CONSTRUÇÕES

OBRA :	PAVIMENTAÇÃO ASFÁLTICA (RECAPEAMENTO) EM CBUQ COM ÁREA DE 11.830M² EM TRECHOS URBANOS, JUNTO A SECRETARIA DE INFRAESTRUTURA, TRANSPORTES E URBANISMO DO MUNICÍPIO DE JAGUARIBE/CE.	**CONTRATO / ORGÃO:**	09.01.02/2023	**1ª MEDIÇÃO PARCIAL PLE 01,02,03 - PERÍODO DE 13/11/2023 a 22/01/2024**
ENDEREÇO:	DIVERSAS RUAS	**DATA DO DIÁRIO:**	17/11/2023	**ENG. RESPONSÁVEL : ANTONIO LUIZ TEIXEIRA PINHEIRO**
EMPRESA:	A.L TEXEIRA PINHEIRO			sexta-feira, 17 de novembro de 2023

MANHÃ	
x	BOM
	CHUVOSO TRABALHÁVEL
	CHUVOSO NÃO TRABALHÁVEL

TARDE	
x	BOM
	CHUVOSO TRABALHÁVEL
	CHUVOSO NÃO TRABALHÁVEL

SERVIÇOS EXECUTADOS

RUA UMBURA / SABIÁ

ESTÃO SENDO EXECUTADOS OS SERVIÇOS DE LOCAÇÃO

ESTÃO SENDO EXECUTADOS OS SERVIÇOS DE RECOMPOSIÇÃO DE MEIO FIO EM CONCRETO

EFETIVO

03 SERVENTES

02 PEDREIROS

01 AJUDANTE DE OBRA

01 ENCARREGADO

01 OPERADOR DE MÁQUINA

01 ENGENHEIRO CIVIL

Absolon Cavalcante Mota Neto
Engenheiro Civil
RNP: 061572761-1

VISTO DO FISCAL

DATA: 17/11/2023

Antônio Luiz Teixeira Pinheiro
Engenheiro Civil
RNP 0602356350
CPF 223.181.273-87

REPRESENTANTE DA EMPRESA

DATA: 17/11/2023

Esse documento foi assinado digitalmente por ANTONIO LUIZ TEIXEIRA PINHEIRO.
Para verificar as assinaturas visite o site de demonstrações da Lacuna Software em https://demos.lacunasoftware.com/ e informe o código 67LE-VFTV-PEGX-E9PP

Esse documento foi assinado digitalmente por ANTONIO LUIZ TEIXEIRA PINHEIRO.
Para verificar as assinaturas visite o site de demonstrações da Lacuna Software em https://demos.lacunasoftware.com/ e informe o código 67LE-VFTV-PEGX-E9PP

PREFEITURA DE JAGUARIBE

DIÁRIO DE OBRA N° : 6

TEIXEIRA CONSTRUÇÕES

OBRA :	PAVIMENTAÇÃO ASFÁLTICA (RECAPEAMENTO) EM CBUQ COM ÁREA DE 11.830M² EM TRECHOS URBANOS, JUNTO A SECRETARIA DE INFRAESTRUTURA, TRANSPORTES E URBANISMO DO MUNICÍPIO DE JAGUARIBE/CE.	**CONTRATO / ORGÃO:**	09.01.02/2023	**1ª MEDIÇÃO PARCIAL PLE 01,02,03 - PERÍODO DE 13/11/2023 a 22/01/2024**
ENDEREÇO:	DIVERSAS RUAS	**DATA DO DIÁRIO:**	18/11/2023	**ENG. RESPONSÁVEL : ANTONIO LUIZ TEIXEIRA PINHEIRO**
EMPRESA:	A.L TEXEIRA PINHEIRO			sábado, 18 de novembro de 2023

MANHÃ	
x	BOM
	CHUVOSO TRABALHÁVEL
	CHUVOSO NÃO TRABALHÁVEL

TARDE	
x	BOM
	CHUVOSO TRABALHÁVEL
	CHUVOSO NÃO TRABALHÁVEL

SERVIÇOS EXECUTADOS

RUA UMBURA / SABIÁ

ESTÃO SENDO EXECUTADOS OS SERVIÇOS DE RECOMPOSIÇÃO DE MEIO FIO EM CONCRETO

EFETIVO

03 SERVENTES
02 PEDREIROS
01 AJUDANTE DE OBRA
01 ENCARREGADO
01 OPERADOR DE MÁQUINA
01 ENGENHEIRO CIVIL

Absolon Cavalcante Mota Neto
Engenheiro Civil
RNP: 061572761-1

VISTO DO FISCAL

DATA: 18/11/2023

Antônio Luiz Teixeira Pinheiro
Engenheiro Civil
RNP 0602356350
CPF 223.181.273-87

REPRESENTANTE DA EMPRESA

DATA: 18/11/2023

Esse documento foi assinado digitalmente por ANTONIO LUIZ TEIXEIRA PINHEIRO.
Para verificar as assinaturas visite o site de demonstrações da Lacuna Software em https://demos.lacunasoftware.com/ e informe o código 67LE-VFTV-PEGX-E9PP

Esse documento foi assinado digitalmente por ANTONIO LUIZ TEIXEIRA PINHEIRO.
Para verificar as assinaturas visite o site de demonstrações da Lacuna Software em https://demos.lacunasoftware.com/ e informe o código 67LE-VFTV-PEGX-E9PP

PREFEITURA DE JAGUARIBE

DIÁRIO DE OBRA N° : 7

TEIXEIRA CONSTRUÇÕES

OBRA :	PAVIMENTAÇÃO ASFÁLTICA (RECAPEAMENTO) EM CBUQ COM ÁREA DE 11.830M² EM TRECHOS URBANOS, JUNTO A SECRETARIA DE INFRAESTRUTURA, TRANSPORTES E URBANISMO DO MUNICÍPIO DE JAGUARIBE/CE.	**CONTRATO / ORGÃO:**	09.01.02/2023	**1ª MEDIÇÃO PARCIAL PLE 01,02,03 - PERÍODO DE 13/11/2023 a 22/01/2024**
ENDEREÇO:	DIVERSAS RUAS	**DATA DO DIÁRIO:**	19/11/2023	**ENG. RESPONSÁVEL : ANTONIO LUIZ TEIXEIRA PINHEIRO**
EMPRESA:	A.L TEXEIRA PINHEIRO			domingo, 19 de novembro de 2023

MANHÃ	
x	BOM
	CHUVOSO TRABALHÁVEL
	CHUVOSO NÃO TRABALHÁVEL

TARDE	
x	BOM
	CHUVOSO TRABALHÁVEL
	CHUVOSO NÃO TRABALHÁVEL

SERVIÇOS EXECUTADOS

DOMINGO - REPOUSO SEMANAL

EFETIVO

03 SERVENTES
02 PEDREIROS
01 AJUDANTE DE OBRA
01 ENCARREGADO
01 OPERADOR DE MÁQUINA
01 ENGENHEIRO CIVIL

Absolon Cavalcante Mota Neto
Engenheiro Civil
RNP: 061572761-1

VISTO DO FISCAL

DATA: 19/11/2023

Antônio Luiz Teixeira Pinheiro
Engenheiro Civil
RNP 0602356350
CPF 223.181.273-87

REPRESENTANTE DA EMPRESA

DATA: 19/11/2023

Esse documento foi assinado digitalmente por ANTONIO LUIZ TEIXEIRA PINHEIRO.
Para verificar as assinaturas visite o site de demonstrações da Lacuna Software em https://demos.lacunasoftware.com/ e informe o código 67LE-VFTV-PEGX-E9PP

Esse documento foi assinado digitalmente por ANTONIO LUIZ TEIXEIRA PINHEIRO.
Para verificar as assinaturas visite o site de demonstrações da Lacuna Software em https://demos.lacunasoftware.com/ e informe o código 67LE-VFTV-PEGX-E9PP

PREFEITURA DE JAGUARIBE

DIÁRIO DE OBRA N° : 8

TEIXEIRA CONSTRUÇÕES

OBRA :	PAVIMENTAÇÃO ASFÁLTICA (RECAPEAMENTO) EM CBUQ COM ÁREA DE 11.830M² EM TRECHOS URBANOS, JUNTO A SECRETARIA DE INFRAESTRUTURA, TRANSPORTES E URBANISMO DO MUNICÍPIO DE JAGUARIBE/CE.	**CONTRATO / ORGÃO:**	09.01.02/2023	**1ª MEDIÇÃO PARCIAL PLE 01,02,03 - PERÍODO DE 13/11/2023 a 22/01/2024**
ENDEREÇO:	DIVERSAS RUAS	**DATA DO DIÁRIO:**	20/11/2023	**ENG. RESPONSÁVEL : ANTONIO LUIZ TEIXEIRA PINHEIRO**
EMPRESA:	A.L TEXEIRA PINHEIRO			segunda-feira, 20 de novembro de 2023

MANHÃ	
x	BOM
	CHUVOSO TRABALHÁVEL
	CHUVOSO NÃO TRABALHÁVEL

TARDE	
x	BOM
	CHUVOSO TRABALHÁVEL
	CHUVOSO NÃO TRABALHÁVEL

SERVIÇOS EXECUTADOS

RUA UMBURA / SABIÁ

ESTÃO SENDO EXECUTADOS OS SERVIÇOS DE RECOMPOSIÇÃO DE MEIO FIO EM CONCRETO

EFETIVO

03 SERVENTES
02 PEDREIROS
01 AJUDANTE DE OBRA
01 ENCARREGADO
01 OPERADOR DE MÁQUINA
01 ENGENHEIRO CIVIL

Absolon Cavalcante Mota Neto
Engenheiro Civil
RNP: 061572761-1

VISTO DO FISCAL

DATA: 20/11/2023

Antônio Luiz Teixeira Pinheiro
Engenheiro Civil
RNP 0602356350
CPF 223.181.273-87

REPRESENTANTE DA EMPRESA

DATA: 20/11/2023

Esse documento foi assinado digitalmente por ANTONIO LUIZ TEIXEIRA PINHEIRO.
Para verificar as assinaturas visite o site de demonstrações da Lacuna Software em https://demos.lacunasoftware.com/ e informe o código 67LE-VFTV-PEGX-E9PP

Esse documento foi assinado digitalmente por ANTONIO LUIZ TEIXEIRA PINHEIRO.
Para verificar as assinaturas visite o site de demonstrações da Lacuna Software em https://demos.lacunasoftware.com/ e informe o código 67LE-VFTV-PEGX-E9PP

PREFEITURA DE JAGUARIBE

DIÁRIO DE OBRA N° : 9

TEIXEIRA CONSTRUÇÕES

OBRA :	PAVIMENTAÇÃO ASFÁLTICA (RECAPEAMENTO) EM CBUQ COM ÁREA DE 11.830M² EM TRECHOS URBANOS, JUNTO A SECRETARIA DE INFRAESTRUTURA, TRANSPORTES E URBANISMO DO MUNICÍPIO DE JAGUARIBE/CE.	**CONTRATO / ORGÃO:**	09.01.02/2023	**1ª MEDIÇÃO PARCIAL PLE 01,02,03 - PERÍODO DE 13/11/2023 a 22/01/2024**
ENDEREÇO:	DIVERSAS RUAS	**DATA DO DIÁRIO:**	21/11/2023	**ENG. RESPONSÁVEL : ANTONIO LUIZ TEIXEIRA PINHEIRO**
EMPRESA:	A.L TEXEIRA PINHEIRO			terça-feira, 21 de novembro de 2023

MANHÃ	
x	BOM
	CHUVOSO TRABALHÁVEL
	CHUVOSO NÃO TRABALHÁVEL

TARDE	
x	BOM
	CHUVOSO TRABALHÁVEL
	CHUVOSO NÃO TRABALHÁVEL

SERVIÇOS EXECUTADOS

RUA UMBURA / SABIÁ

ESTÃO SENDO EXECUTADOS OS SERVIÇOS DE RECOMPOSIÇÃO DE MEIO FIO EM CONCRETO

A EMPRESA INICIOU OS SERVIÇOS DE EXECUÇÃO DE PASSEIO / CALÇADA

EFETIVO

03 SERVENTES
02 PEDREIROS
01 AJUDANTE DE OBRA
01 ENCARREGADO
01 OPERADOR DE MÁQUINA
01 ENGENHEIRO CIVIL

VISTO DO FISCAL

Absolon Cavalcante Mota Neto
Engenheiro Civil
RNP: 061572761-1

DATA: 21/11/2023

REPRESENTANTE DA EMPRESA

Antônio Luiz Teixeira Pinheiro
Engenheiro Civil
RNP 0602356350
CPF 223.181.273-87

DATA: 21/11/2023

Esse documento foi assinado digitalmente por ANTONIO LUIZ TEIXEIRA PINHEIRO.
Para verificar as assinaturas visite o site de demonstrações da Lacuna Software em https://demos.lacunasoftware.com/ e informe o código 67LE-VFTV-PEGX-E9PP

Esse documento foi assinado digitalmente por ANTONIO LUIZ TEIXEIRA PINHEIRO.
Para verificar as assinaturas visite o site de demonstrações da Lacuna Software em https://demos.lacunasoftware.com/ e informe o código 67LE-VFTV-PEGX-E9PP

PREFEITURA DE JAGUARIBE

DIÁRIO DE OBRA Nº : 10

TEIXEIRA CONSTRUÇÕES

OBRA :	PAVIMENTAÇÃO ASFÁLTICA (RECAPEAMENTO) EM CBUQ COM ÁREA DE 11.830M² EM TRECHOS URBANOS, JUNTO A SECRETARIA DE INFRAESTRUTURA, TRANSPORTES E URBANISMO DO MUNICÍPIO DE JAGUARIBE/CE.	**CONTRATO / ORGÃO:**	09.01.02/2023	**1ª MEDIÇÃO PARCIAL PLE 01,02,03 - PERÍODO DE 13/11/2023 a 22/01/2024**
ENDEREÇO:	DIVERSAS RUAS	**DATA DO DIÁRIO:**	22/11/2023	**ENG. RESPONSÁVEL : ANTONIO LUIZ TEIXEIRA PINHEIRO**
EMPRESA:	A.L TEXEIRA PINHEIRO			quarta-feira, 22 de novembro de 2023

MANHÃ	
x	BOM
	CHUVOSO TRABALHÁVEL
	CHUVOSO NÃO TRABALHÁVEL

TARDE	
x	BOM
	CHUVOSO TRABALHÁVEL
	CHUVOSO NÃO TRABALHÁVEL

SERVIÇOS EXECUTADOS

RUA UMBURA / SABIÁ

ESTÃO SENDO EXECUTADOS OS SERVIÇOS DE RECOMPOSIÇÃO DE MEIO FIO EM CONCRETO

ESTÃO SENDO EXECUTADOS OS SERVIÇOS DE EXECUÇÃO DE PASSEIO / CALÇADA

EFETIVO

03 SERVENTES

02 PEDREIROS

01 AJUDANTE DE OBRA

01 ENCARREGADO

01 OPERADOR DE MÁQUINA

01 ENGENHEIRO CIVIL

Absolon Cavalcante Mota Neto
Engenheiro Civil
RNP: 061572761-1

VISTO DO FISCAL

DATA: 22/11/2023

Antônio Luiz Teixeira Pinheiro
Engenheiro Civil
RNP 0602356350
CPF 223.181.273-87

REPRESENTANTE DA EMPRESA

DATA: 22/11/2023

Esse documento foi assinado digitalmente por ANTONIO LUIZ TEIXEIRA PINHEIRO.
Para verificar as assinaturas visite o site de demonstrações da Lacuna Software em https://demos.lacunasoftware.com/ e informe o código 67LE-VFTV-PEGX-E9PP

Esse documento foi assinado digitalmente por ANTONIO LUIZ TEIXEIRA PINHEIRO.
Para verificar as assinaturas visite o site de demonstrações da Lacuna Software em https://demos.lacunasoftware.com/ e informe o código 67LE-VFTV-PEGX-E9PP

PREFEITURA DE JAGUARIBE

DIÁRIO DE OBRA N° : 11

TEIXEIRA CONSTRUÇÕES

OBRA :	PAVIMENTAÇÃO ASFÁLTICA (RECAPEAMENTO) EM CBUQ COM ÁREA DE 11.830M² EM TRECHOS URBANOS, JUNTO A SECRETARIA DE INFRAESTRUTURA, TRANSPORTES E URBANISMO DO MUNICÍPIO DE JAGUARIBE/CE.	**CONTRATO / ORGÃO:**	09.01.02/2023	**1ª MEDIÇÃO PARCIAL PLE 01,02,03 - PERÍODO DE 13/11/2023 a 22/01/2024**
ENDEREÇO:	DIVERSAS RUAS	**DATA DO DIÁRIO:**	23/11/2023	**ENG. RESPONSÁVEL : ANTONIO LUIZ TEIXEIRA PINHEIRO**
EMPRESA:	A.L TEXEIRA PINHEIRO			quinta-feira, 23 de novembro de 2023

MANHÃ	
x	BOM
	CHUVOSO TRABALHÁVEL
	CHUVOSO NÃO TRABALHÁVEL

TARDE	
x	BOM
	CHUVOSO TRABALHÁVEL
	CHUVOSO NÃO TRABALHÁVEL

SERVIÇOS EXECUTADOS

RUA UMBURA / SABIÁ

ESTÃO SENDO EXECUTADOS OS SERVIÇOS DE RECOMPOSIÇÃO DE MEIO FIO EM CONCRETO

ESTÃO SENDO EXECUTADOS OS SERVIÇOS DE EXECUÇÃO DE PASSEIO / CALÇADA

EFETIVO

03 SERVENTES
02 PEDREIROS
01 AJUDANTE DE OBRA
01 ENCARREGADO
01 OPERADOR DE MÁQUINA
01 ENGENHEIRO CIVIL

VISTO DO FISCAL

Absolon Cavalcante Mota Neto
Engenheiro Civil
RNP: 061572761-7

DATA: 23/11/2023

REPRESENTANTE DA EMPRESA

Antônio Luiz Teixeira Pinheiro
Engenheiro Civil
RNP 0602356350
CPF 223.181.273-87

DATA: 23/11/2023

Esse documento foi assinado digitalmente por ANTONIO LUIZ TEIXEIRA PINHEIRO.
Para verificar as assinaturas visite o site de demonstrações da Lacuna Software em https://demos.lacunasoftware.com/ e informe o código 67LE-VFTV-PEGX-E9PP

Esse documento foi assinado digitalmente por ANTONIO LUIZ TEIXEIRA PINHEIRO.
Para verificar as assinaturas visite o site de demonstrações da Lacuna Software em https://demos.lacunasoftware.com/ e informe o código 67LE-VFTV-PEGX-E9PP

PREFEITURA DE JAGUARIBE

DIÁRIO DE OBRA Nº : 12

TEIXEIRA CONSTRUÇÕES

OBRA :	PAVIMENTAÇÃO ASFÁLTICA (RECAPEAMENTO) EM CBUQ COM ÁREA DE 11.830M² EM TRECHOS URBANOS, JUNTO A SECRETARIA DE INFRAESTRUTURA, TRANSPORTES E URBANISMO DO MUNICÍPIO DE JAGUARIBE/CE.	**CONTRATO / ORGÃO:**	09.01.02/2023	**1ª MEDIÇÃO PARCIAL PLE 01,02,03 - PERÍODO DE 13/11/2023 a 22/01/2024**
ENDEREÇO:	DIVERSAS RUAS	**DATA DO DIÁRIO:**	24/11/2023	**ENG. RESPONSÁVEL : ANTONIO LUIZ TEIXEIRA PINHEIRO**
EMPRESA:	A.L TEXEIRA PINHEIRO			sexta-feira, 24 de novembro de 2023

MANHÃ	
x	BOM
	CHUVOSO TRABALHÁVEL
	CHUVOSO NÃO TRABALHÁVEL

TARDE	
x	BOM
	CHUVOSO TRABALHÁVEL
	CHUVOSO NÃO TRABALHÁVEL

SERVIÇOS EXECUTADOS

RUA UMBURA / SABIÁ

ESTÃO SENDO EXECUTADOS OS SERVIÇOS DE RECOMPOSIÇÃO DE MEIO FIO EM CONCRETO

ESTÃO SENDO EXECUTADOS OS SERVIÇOS DE EXECUÇÃO DE PASSEIO / CALÇADA

EFETIVO

03 SERVENTES
02 PEDREIROS
01 AJUDANTE DE OBRA
01 ENCARREGADO
01 OPERADOR DE MÁQUINA
01 ENGENHEIRO CIVIL

Absolon Cavalcante Mota Neto
Engenheiro Civil
RNP: 061572761-1

VISTO DO FISCAL

DATA: 24/11/2023

Antônio Luiz Teixeira Pinheiro
Engenheiro Civil
RNP 0602356350
CPF 223.181.273-87

REPRESENTANTE DA EMPRESA

DATA: 24/11/2023

Esse documento foi assinado digitalmente por ANTONIO LUIZ TEIXEIRA PINHEIRO.
Para verificar as assinaturas visite o site de demonstrações da Lacuna Software em https://demos.lacunasoftware.com/ e informe o código 67LE-VFTV-PEGX-E9PP

Esse documento foi assinado digitalmente por ANTONIO LUIZ TEIXEIRA PINHEIRO.
Para verificar as assinaturas visite o site de demonstrações da Lacuna Software em https://demos.lacunasoftware.com/ e informe o código 67LE-VFTV-PEGX-E9PP

PREFEITURA DE JAGUARIBE

DIÁRIO DE OBRA N° : 13

TEIXEIRA CONSTRUÇÕES

OBRA :	PAVIMENTAÇÃO ASFÁLTICA (RECAPEAMENTO) EM CBUQ COM ÁREA DE 11.830M² EM TRECHOS URBANOS, JUNTO A SECRETARIA DE INFRAESTRUTURA, TRANSPORTES E URBANISMO DO MUNICÍPIO DE JAGUARIBE/CE.	**CONTRATO / ORGÃO:**	09.01.02/2023	**1ª MEDIÇÃO PARCIAL PLE 01,02,03 - PERÍODO DE 13/11/2023 a 22/01/2024**
ENDEREÇO:	DIVERSAS RUAS	**DATA DO DIÁRIO:**	25/11/2023	**ENG. RESPONSÁVEL : ANTONIO LUIZ TEIXEIRA PINHEIRO**
EMPRESA:	A.L TEXEIRA PINHEIRO			sábado, 25 de novembro de 2023

MANHÃ	
x	BOM
	CHUVOSO TRABALHÁVEL
	CHUVOSO NÃO TRABALHÁVEL

TARDE	
x	BOM
	CHUVOSO TRABALHÁVEL
	CHUVOSO NÃO TRABALHÁVEL

SERVIÇOS EXECUTADOS

RUA UMBURA / SABIÁ

ESTÃO SENDO EXECUTADOS OS SERVIÇOS DE RECOMPOSIÇÃO DE MEIO FIO EM CONCRETO

ESTÃO SENDO EXECUTADOS OS SERVIÇOS DE EXECUÇÃO DE PASSEIO / CALÇADA

EFETIVO

03 SERVENTES
02 PEDREIROS
01 AJUDANTE DE OBRA
01 ENCARREGADO
01 OPERADOR DE MÁQUINA
01 ENGENHEIRO CIVIL

Absolon Cavalcante Mota Neto
Engenheiro Civil
RNP: 061572761-1

Antônio Luiz Teixeira Pinheiro
Engenheiro Civil
RNP 0602356350
CPF 223.181.273-87

VISTO DO FISCAL

DATA: 25/11/2023

REPRESENTANTE DA EMPRESA

DATA: 25/11/2023

Esse documento foi assinado digitalmente por ANTONIO LUIZ TEIXEIRA PINHEIRO.
Para verificar as assinaturas visite o site de demonstrações da Lacuna Software em https://demos.lacunasoftware.com/ e informe o código 67LE-VFTV-PEGX-E9PP

Esse documento foi assinado digitalmente por ANTONIO LUIZ TEIXEIRA PINHEIRO.
Para verificar as assinaturas visite o site de demonstrações da Lacuna Software em https://demos.lacunasoftware.com/ e informe o código 67LE-VFTV-PEGX-E9PP

PREFEITURA DE JAGUARIBE

DIÁRIO DE OBRA N° : 14

TEIXEIRA CONSTRUÇÕES

OBRA :	PAVIMENTAÇÃO ASFÁLTICA (RECAPEAMENTO) EM CBUQ COM ÁREA DE 11.830M² EM TRECHOS URBANOS, JUNTO A SECRETARIA DE INFRAESTRUTURA, TRANSPORTES E URBANISMO DO MUNICÍPIO DE JAGUARIBE/CE.	**CONTRATO / ORGÃO:**	09.01.02/2023	**1ª MEDIÇÃO PARCIAL PLE 01,02,03 - PERÍODO DE 13/11/2023 a 22/01/2024**
ENDEREÇO:	DIVERSAS RUAS	**DATA DO DIÁRIO:**	26/11/2023	**ENG. RESPONSÁVEL : ANTONIO LUIZ TEIXEIRA PINHEIRO**
EMPRESA:	A.L TEXEIRA PINHEIRO			domingo, 26 de novembro de 2023

MANHÃ	
x	BOM
	CHUVOSO TRABALHÁVEL
	CHUVOSO NÃO TRABALHÁVEL

TARDE	
x	BOM
	CHUVOSO TRABALHÁVEL
	CHUVOSO NÃO TRABALHÁVEL

SERVIÇOS EXECUTADOS
DOMINGO - REPOUSO SEMANAL
EFETIVO
03 SERVENTES
02 PEDREIROS
01 AJUDANTE DE OBRA
01 ENCARREGADO
01 OPERADOR DE MÁQUINA
01 ENGENHEIRO CIVIL

Absolon Cavalcante Mota Neto
Engenheiro Civil
RNP: 061572761-1

VISTO DO FISCAL

DATA: 26/11/2023

Antônio Luiz Teixeira Pinheiro
Engenheiro Civil
RNP 0602356350
CPF 223.181.273-87

REPRESENTANTE DA EMPRESA

DATA: 26/11/2023

Esse documento foi assinado digitalmente por ANTONIO LUIZ TEIXEIRA PINHEIRO.
Para verificar as assinaturas visite o site de demonstrações da Lacuna Software em https://demos.lacunasoftware.com/ e informe o código 67LE-VFTV-PEGX-E9PP

Esse documento foi assinado digitalmente por ANTONIO LUIZ TEIXEIRA PINHEIRO.
Para verificar as assinaturas visite o site de demonstrações da Lacuna Software em https://demos.lacunasoftware.com/ e informe o código 67LE-VFTV-PEGX-E9PP

PREFEITURA DE JAGUARIBE

DIÁRIO DE OBRA N° : 15

TEIXEIRA CONSTRUÇÕES

OBRA :	PAVIMENTAÇÃO ASFÁLTICA (RECAPEAMENTO) EM CBUQ COM ÁREA DE 11.830M² EM TRECHOS URBANOS, JUNTO A SECRETARIA DE INFRAESTRUTURA, TRANSPORTES E URBANISMO DO MUNICÍPIO DE JAGUARIBE/CE.	**CONTRATO / ORGÃO:**	09.01.02/2023	**1ª MEDIÇÃO PARCIAL PLE 01,02,03 - PERÍODO DE 13/11/2023 a 22/01/2024**
ENDEREÇO:	DIVERSAS RUAS	**DATA DO DIÁRIO:**	27/11/2023	**ENG. RESPONSÁVEL : ANTONIO LUIZ TEIXEIRA PINHEIRO**
EMPRESA:	A.L TEXEIRA PINHEIRO			segunda-feira, 27 de novembro de 2023

MANHÃ	
x	BOM
	CHUVOSO TRABALHÁVEL
	CHUVOSO NÃO TRABALHÁVEL

TARDE	
x	BOM
	CHUVOSO TRABALHÁVEL
	CHUVOSO NÃO TRABALHÁVEL

SERVIÇOS EXECUTADOS

RUA UMBURA / SABIÁ

ESTÃO SENDO EXECUTADOS OS SERVIÇOS DE RECOMPOSIÇÃO DE MEIO FIO EM CONCRETO

ESTÃO SENDO EXECUTADOS OS SERVIÇOS DE EXECUÇÃO DE PASSEIO / CALÇADA

EFETIVO

03 SERVENTES

02 PEDREIROS

01 AJUDANTE DE OBRA

01 ENCARREGADO

01 OPERADOR DE MÁQUINA

01 ENGENHEIRO CIVIL

Absolon Cavalcante Mota Neto
Engenheiro Civil
RNP: 061572761-1

VISTO DO FISCAL

DATA: 27/11/2023

Antônio Luiz Teixeira Pinheiro
Engenheiro Civil
RNP 0602356350
CPF 223.181.273-87

REPRESENTANTE DA EMPRESA

DATA: 27/11/2023

Esse documento foi assinado digitalmente por ANTONIO LUIZ TEIXEIRA PINHEIRO.
Para verificar as assinaturas visite o site de demonstrações da Lacuna Software em https://demos.lacunasoftware.com/ e informe o código 67LE-VFTV-PEGX-E9PP

Esse documento foi assinado digitalmente por ANTONIO LUIZ TEIXEIRA PINHEIRO.
Para verificar as assinaturas visite o site de demonstrações da Lacuna Software em https://demos.lacunasoftware.com/ e informe o código 67LE-VFTV-PEGX-E9PP

PREFEITURA DE JAGUARIBE

DIÁRIO DE OBRA N° : 16

TEIXEIRA CONSTRUÇÕES

OBRA :	PAVIMENTAÇÃO ASFÁLTICA (RECAPEAMENTO) EM CBUQ COM ÁREA DE 11.830M² EM TRECHOS URBANOS, JUNTO A SECRETARIA DE INFRAESTRUTURA, TRANSPORTES E URBANISMO DO MUNICÍPIO DE JAGUARIBE/CE.	**CONTRATO / ORGÃO:**	09.01.02/2023	**1ª MEDIÇÃO PARCIAL PLE 01,02,03 - PERÍODO DE 13/11/2023 a 22/01/2024**
ENDEREÇO:	DIVERSAS RUAS	**DATA DO DIÁRIO:**	28/11/2023	**ENG. RESPONSÁVEL : ANTONIO LUIZ TEIXEIRA PINHEIRO**
EMPRESA:	A.L TEXEIRA PINHEIRO			terça-feira, 28 de novembro de 2023

MANHÃ	
x	BOM
	CHUVOSO TRABALHÁVEL
	CHUVOSO NÃO TRABALHÁVEL

TARDE	
x	BOM
	CHUVOSO TRABALHÁVEL
	CHUVOSO NÃO TRABALHÁVEL

SERVIÇOS EXECUTADOS

RUA UMBURA / SABIÁ
ESTÃO SENDO EXECUTADOS OS SERVIÇOS DE RECOMPOSIÇÃO DE MEIO FIO EM CONCRETO
ESTÃO SENDO EXECUTADOS OS SERVIÇOS DE EXECUÇÃO DE PASSEIO / CALÇADA

RUA CHICO NUNES
INICIADOS OS SERVIÇOS DE LIMPEZA E LOCAÇÃO

EFETIVO
03 SERVENTES
02 PEDREIROS
01 AJUDANTE DE OBRA
01 ENCARREGADO
01 OPERADOR DE MÁQUINA
01 ENGENHEIRO CIVIL

Absolon Cavalcante Mota Neto
Engenheiro Civil
RNP: 061572761-1

VISTO DO FISCAL

DATA: 28/11/2023

Antônio Luiz Teixeira Pinheiro
Engenheiro Civil
RNP 0602356350
CPF 223.181.273-87

REPRESENTANTE DA EMPRESA

DATA: 28/11/2023

Esse documento foi assinado digitalmente por ANTONIO LUIZ TEIXEIRA PINHEIRO.
Para verificar as assinaturas visite o site de demonstrações da Lacuna Software em https://demos.lacunasoftware.com/ e informe o código 67LE-VFTV-PEGX-E9PP

Esse documento foi assinado digitalmente por ANTONIO LUIZ TEIXEIRA PINHEIRO.
Para verificar as assinaturas visite o site de demonstrações da Lacuna Software em https://demos.lacunasoftware.com/ e informe o código 67LE-VFTV-PEGX-E9PP

PREFEITURA DE JAGUARIBE

DIÁRIO DE OBRA Nº : 17

TEIXEIRA CONSTRUÇÕES

OBRA :	PAVIMENTAÇÃO ASFÁLTICA (RECAPEAMENTO) EM CBUQ COM ÁREA DE 11.830M² EM TRECHOS URBANOS, JUNTO A SECRETARIA DE INFRAESTRUTURA, TRANSPORTES E URBANISMO DO MUNICÍPIO DE JAGUARIBE/CE.	**CONTRATO / ORGÃO:**	09.01.02/2023	**1ª MEDIÇÃO PARCIAL PLE 01,02,03 - PERÍODO DE 13/11/2023 a 22/01/2024**
ENDEREÇO:	DIVERSAS RUAS	**DATA DO DIÁRIO:**	29/11/2023	**ENG. RESPONSÁVEL : ANTONIO LUIZ TEIXEIRA PINHEIRO**
EMPRESA:	A.L TEXEIRA PINHEIRO			quarta-feira, 29 de novembro de 2023

MANHÃ	
x	BOM
	CHUVOSO TRABALHÁVEL
	CHUVOSO NÃO TRABALHÁVEL

TARDE	
x	BOM
	CHUVOSO TRABALHÁVEL
	CHUVOSO NÃO TRABALHÁVEL

SERVIÇOS EXECUTADOS

RUA UMBURA / SABIÁ
ESTÃO SENDO EXECUTADOS OS SERVIÇOS DE RECOMPOSIÇÃO DE MEIO FIO EM CONCRETO
ESTÃO SENDO EXECUTADOS OS SERVIÇOS DE EXECUÇÃO DE PASSEIO / CALÇADA

RUA CHICO NUNES
ESTÃO SENDO EXECUTADOS SERVIÇOS DE LIMPEZA E LOCAÇÃO

EFETIVO
03 SERVENTES
02 PEDREIROS
01 AJUDANTE DE OBRA
01 ENCARREGADO
01 OPERADOR DE MÁQUINA
01 ENGENHEIRO CIVIL

VISTO DO FISCAL
Absolon Cavalcante Mota Neto
Engenheiro Civil
RNP: 061572761-1
DATA: 29/11/2023

REPRESENTANTE DA EMPRESA
Antônio Luiz Teixeira Pinheiro
Engenheiro Civil
RNP 0602356350
CPF 223.181.273-87
DATA: 29/11/2023

Esse documento foi assinado digitalmente por ANTONIO LUIZ TEIXEIRA PINHEIRO.
Para verificar as assinaturas visite o site de demonstrações da Lacuna Software em https://demos.lacunasoftware.com/ e informe o código 67LE-VFTV-PEGX-E9PP

Esse documento foi assinado digitalmente por ANTONIO LUIZ TEIXEIRA PINHEIRO.
Para verificar as assinaturas visite o site de demonstrações da Lacuna Software em https://demos.lacunasoftware.com/ e informe o código 67LE-VFTV-PEGX-E9PP

PREFEITURA DE JAGUARIBE

DIÁRIO DE OBRA N° : 18

TEIXEIRA CONSTRUÇÕES

OBRA :	PAVIMENTAÇÃO ASFÁLTICA (RECAPEAMENTO) EM CBUQ COM ÁREA DE 11.830M² EM TRECHOS URBANOS, JUNTO A SECRETARIA DE INFRAESTRUTURA, TRANSPORTES E URBANISMO DO MUNICÍPIO DE JAGUARIBE/CE.	**CONTRATO / ORGÃO:**	09.01.02/2023	**1ª MEDIÇÃO PARCIAL PLE 01,02,03 - PERÍODO DE 13/11/2023 a 22/01/2024**
ENDEREÇO:	DIVERSAS RUAS	**DATA DO DIÁRIO:**	30/11/2023	**ENG. RESPONSÁVEL : ANTONIO LUIZ TEIXEIRA PINHEIRO**
EMPRESA:	A.L TEXEIRA PINHEIRO			quinta-feira, 30 de novembro de 2023

MANHÃ	
x	BOM
	CHUVOSO TRABALHÁVEL
	CHUVOSO NÃO TRABALHÁVEL

TARDE	
x	BOM
	CHUVOSO TRABALHÁVEL
	CHUVOSO NÃO TRABALHÁVEL

SERVIÇOS EXECUTADOS

RUA UMBURA / SABIÁ
ESTÃO SENDO EXECUTADOS OS SERVIÇOS DE RECOMPOSIÇÃO DE MEIO FIO EM CONCRETO
ESTÃO SENDO EXECUTADOS OS SERVIÇOS DE EXECUÇÃO DE PASSEIO / CALÇADA
FORAM INICIADOS OS SERVIÇOS DE PISO PODOTÁTIL

RUA CHICO NUNES
ESTÃO SENDO EXECUTADOS SERVIÇOS DE LIMPEZA E LOCAÇÃO

EFETIVO
03 SERVENTES
02 PEDREIROS
01 AJUDANTE DE OBRA
01 ENCARREGADO
01 OPERADOR DE MÁQUINA
01 ENGENHEIRO CIVIL

Adsolon Cavalcante Mota Neto
Engenheiro Civil
RNP: 061572761-1

VISTO DO FISCAL

DATA: 30/11/2023

Antônio Luiz Teixeira Pinheiro
Engenheiro Civil
RNP 0602356350
CPF 223.181.273-87

REPRESENTANTE DA EMPRESA

DATA: 30/11/2023

Esse documento foi assinado digitalmente por ANTONIO LUIZ TEIXEIRA PINHEIRO.
Para verificar as assinaturas visite o site de demonstrações da Lacuna Software em https://demos.lacunasoftware.com/ e informe o código 67LE-VFTV-PEGX-E9PP

Esse documento foi assinado digitalmente por ANTONIO LUIZ TEIXEIRA PINHEIRO.
Para verificar as assinaturas visite o site de demonstrações da Lacuna Software em https://demos.lacunasoftware.com/ e informe o código 67LE-VFTV-PEGX-E9PP

PREFEITURA DE JAGUARIBE

DIÁRIO DE OBRA N° : 19

TEIXEIRA CONSTRUÇÕES

OBRA :	PAVIMENTAÇÃO ASFÁLTICA (RECAPEAMENTO) EM CBUQ COM ÁREA DE 11.830M² EM TRECHOS URBANOS, JUNTO A SECRETARIA DE INFRAESTRUTURA, TRANSPORTES E URBANISMO DO MUNICÍPIO DE JAGUARIBE/CE.	**CONTRATO / ORGÃO:**	09.01.02/2023	**1ª MEDIÇÃO PARCIAL PLE 01,02,03 - PERÍODO DE 13/11/2023 a 22/01/2024**
ENDEREÇO:	DIVERSAS RUAS	**DATA DO DIÁRIO:**	1/12/2023	**ENG. RESPONSÁVEL : ANTONIO LUIZ TEIXEIRA PINHEIRO**
EMPRESA:	A.L TEXEIRA PINHEIRO			sexta-feira, 1 de dezembro de 2023

MANHÃ	
x	BOM
	CHUVOSO TRABALHÁVEL
	CHUVOSO NÃO TRABALHÁVEL

TARDE	
x	BOM
	CHUVOSO TRABALHÁVEL
	CHUVOSO NÃO TRABALHÁVEL

SERVIÇOS EXECUTADOS

RUA UMBURA / SABIÁ
ESTÃO SENDO EXECUTADOS OS SERVIÇOS DE EXECUÇÃO DE PASSEIO / CALÇADA
ESTÃO SENDO EXECUTADOS OS SERVIÇOS DE PISO PODOTÁTIL

RUA CHICO NUNES
ESTÃO SENDO EXECUTADOS SERVIÇOS DE LIMPEZA E LOCAÇÃO

EFETIVO
03 SERVENTES
02 PEDREIROS
01 AJUDANTE DE OBRA
01 ENCARREGADO
01 OPERADOR DE MÁQUINA
01 ENGENHEIRO CIVIL

Absolon Cavalcante Mota Neto
Engenheiro Civil
RNP: 061572761-1

VISTO DO FISCAL

DATA: 01/12/2023

Antônio Luiz Teixeira Pinheiro
Engenheiro Civil
RNP 0602356350
CPF 223.181.273-87

REPRESENTANTE DA EMPRESA

DATA: 01/12/2023

Esse documento foi assinado digitalmente por ANTONIO LUIZ TEIXEIRA PINHEIRO.
Para verificar as assinaturas visite o site de demonstrações da Lacuna Software em https://demos.lacunasoftware.com/ e informe o código 67LE-VFTV-PEGX-E9PP

Esse documento foi assinado digitalmente por ANTONIO LUIZ TEIXEIRA PINHEIRO.
Para verificar as assinaturas visite o site de demonstrações da Lacuna Software em https://demos.lacunasoftware.com/ e informe o código 67LE-VFTV-PEGX-E9PP

PREFEITURA DE JAGUARIBE

DIÁRIO DE OBRA Nº : 20

TEIXEIRA CONSTRUÇÕES

OBRA :	PAVIMENTAÇÃO ASFÁLTICA (RECAPEAMENTO) EM CBUQ COM ÁREA DE 11.830M² EM TRECHOS URBANOS, JUNTO A SECRETARIA DE INFRAESTRUTURA, TRANSPORTES E URBANISMO DO MUNICÍPIO DE JAGUARIBE/CE.	**CONTRATO / ORGÃO:**	09.01.02/2023	**1ª MEDIÇÃO PARCIAL PLE 01,02,03 - PERÍODO DE 13/11/2023 a 22/01/2024**
ENDEREÇO:	DIVERSAS RUAS	**DATA DO DIÁRIO:**	2/12/2023	**ENG. RESPONSÁVEL : ANTONIO LUIZ TEIXEIRA PINHEIRO**
EMPRESA:	A.L TEXEIRA PINHEIRO			sábado, 2 de dezembro de 2023

MANHÃ	
x	BOM
	CHUVOSO TRABALHÁVEL
	CHUVOSO NÃO TRABALHÁVEL

TARDE	
x	BOM
	CHUVOSO TRABALHÁVEL
	CHUVOSO NÃO TRABALHÁVEL

SERVIÇOS EXECUTADOS

RUA UMBURA / SABIÁ
ESTÃO SENDO EXECUTADOS OS SERVIÇOS DE EXECUÇÃO DE PASSEIO / CALÇADA
ESTÃO SENDO EXECUTADOS OS SERVIÇOS DE PISO PODOTÁTIL

RUA CHICO NUNES
ESTÃO SENDO EXECUTADOS SERVIÇOS DE LIMPEZA E LOCAÇÃO

EFETIVO
03 SERVENTES
02 PEDREIROS
01 AJUDANTE DE OBRA
01 ENCARREGADO
01 OPERADOR DE MÁQUINA
01 ENGENHEIRO CIVIL

Absolon Cavalcante Mota Neto
Engenheiro Civil
RNP: 061572761-1

VISTO DO FISCAL

DATA: 02/12/2023

Antônio Luiz Teixeira Pinheiro
Engenheiro Civil
RNP 0602356350
CPF 223.181.273-87

REPRESENTANTE DA EMPRESA

DATA: 02/12/2023

Esse documento foi assinado digitalmente por ANTONIO LUIZ TEIXEIRA PINHEIRO.
Para verificar as assinaturas visite o site de demonstrações da Lacuna Software em https://demos.lacunasoftware.com/ e informe o código 67LE-VFTV-PEGX-E9PP

Esse documento foi assinado digitalmente por ANTONIO LUIZ TEIXEIRA PINHEIRO.
Para verificar as assinaturas visite o site de demonstrações da Lacuna Software em https://demos.lacunasoftware.com/ e informe o código 67LE-VFTV-PEGX-E9PP

PREFEITURA DE JAGUARIBE

DIÁRIO DE OBRA N° : 21

TEIXEIRA CONSTRUÇÕES

OBRA :	PAVIMENTAÇÃO ASFÁLTICA (RECAPEAMENTO) EM CBUQ COM ÁREA DE 11.830M² EM TRECHOS URBANOS, JUNTO A SECRETARIA DE INFRAESTRUTURA, TRANSPORTES E URBANISMO DO MUNICÍPIO DE JAGUARIBE/CE.	**CONTRATO / ORGÃO:**	09.01.02/2023	**1ª MEDIÇÃO PARCIAL PLE 01,02,03 - PERÍODO DE 13/11/2023 a 22/01/2024**
ENDEREÇO:	DIVERSAS RUAS	**DATA DO DIÁRIO:**	3/12/2023	**ENG. RESPONSÁVEL : ANTONIO LUIZ TEIXEIRA PINHEIRO**
EMPRESA:	A.L TEXEIRA PINHEIRO			domingo, 3 de dezembro de 2023

MANHÃ	
x	BOM
	CHUVOSO TRABALHÁVEL
	CHUVOSO NÃO TRABALHÁVEL

TARDE	
x	BOM
	CHUVOSO TRABALHÁVEL
	CHUVOSO NÃO TRABALHÁVEL

SERVIÇOS EXECUTADOS

DOMINGO - REPOUSO SEMANAL

EFETIVO

03 SERVENTES
02 PEDREIROS
01 AJUDANTE DE OBRA
01 ENCARREGADO
01 OPERADOR DE MÁQUINA
01 ENGENHEIRO CIVIL

VISTO DO FISCAL

Absolon Cavalcante Mota Neto
Engenheiro Civil
RNP: 061572761-1
DATA: 03/12/2023

REPRESENTANTE DA EMPRESA

Antônio Luiz Teixeira Pinheiro
Engenheiro Civil
RNP 0602356350
CPF 223.181.273-87
DATA: 03/12/2023

Esse documento foi assinado digitalmente por ANTONIO LUIZ TEIXEIRA PINHEIRO.
Para verificar as assinaturas visite o site de demonstrações da Lacuna Software em https://demos.lacunasoftware.com/ e informe o código 67LE-VFTV-PEGX-E9PP

Esse documento foi assinado digitalmente por ANTONIO LUIZ TEIXEIRA PINHEIRO.
Para verificar as assinaturas visite o site de demonstrações da Lacuna Software em https://demos.lacunasoftware.com/ e informe o código 67LE-VFTV-PEGX-E9PP

PREFEITURA DE JAGUARIBE

DIÁRIO DE OBRA N° : 22

TEIXEIRA CONSTRUÇÕES

OBRA :	PAVIMENTAÇÃO ASFÁLTICA (RECAPEAMENTO) EM CBUQ COM ÁREA DE 11.830M² EM TRECHOS URBANOS, JUNTO A SECRETARIA DE INFRAESTRUTURA, TRANSPORTES E URBANISMO DO MUNICÍPIO DE JAGUARIBE/CE.	**CONTRATO / ORGÃO:**	09.01.02/2023	**1ª MEDIÇÃO PARCIAL PLE 01,02,03 - PERÍODO DE 13/11/2023 a 22/01/2024**
ENDEREÇO:	DIVERSAS RUAS	**DATA DO DIÁRIO:**	4/12/2023	**ENG. RESPONSÁVEL : ANTONIO LUIZ TEIXEIRA PINHEIRO**
EMPRESA:	A.L TEXEIRA PINHEIRO			segunda-feira, 4 de dezembro de 2023

MANHÃ	
x	BOM
	CHUVOSO TRABALHÁVEL
	CHUVOSO NÃO TRABALHÁVEL

TARDE	
x	BOM
	CHUVOSO TRABALHÁVEL
	CHUVOSO NÃO TRABALHÁVEL

SERVIÇOS EXECUTADOS

RUA UMBURA / SABIÁ
ESTÃO SENDO EXECUTADOS OS SERVIÇOS DE EXECUÇÃO DE PASSEIO / CALÇADA
ESTÃO SENDO EXECUTADOS OS SERVIÇOS DE PISO PODOTÁTIL

RUA CHICO NUNES
ESTÃO SENDO EXECUTADOS SERVIÇOS DE LIMPEZA E LOCAÇÃO

EFETIVO
03 SERVENTES
02 PEDREIROS
01 AJUDANTE DE OBRA
01 ENCARREGADO
01 OPERADOR DE MÁQUINA
01 ENGENHEIRO CIVIL

VISTO DO FISCAL

Absolon Cavalcante Mota Neto
Engenheiro Civil
RNP 061572761-1

DATA: 04/12/2023

REPRESENTANTE DA EMPRESA

Antônio Luiz Teixeira Pinheiro
Engenheiro Civil
RNP 0602356350
CPF 223.181.273-87

DATA: 04/12/2023

Esse documento foi assinado digitalmente por ANTONIO LUIZ TEIXEIRA PINHEIRO.
Para verificar as assinaturas visite o site de demonstrações da Lacuna Software em https://demos.lacunasoftware.com/ e informe o código 67LE-VFTV-PEGX-E9PP

Esse documento foi assinado digitalmente por ANTONIO LUIZ TEIXEIRA PINHEIRO.
Para verificar as assinaturas visite o site de demonstrações da Lacuna Software em https://demos.lacunasoftware.com/ e informe o código 67LE-VFTV-PEGX-E9PP

PREFEITURA DE JAGUARIBE

DIÁRIO DE OBRA N° : 23

TEIXEIRA CONSTRUÇÕES

OBRA :	PAVIMENTAÇÃO ASFÁLTICA (RECAPEAMENTO) EM CBUQ COM ÁREA DE 11.830M² EM TRECHOS URBANOS, JUNTO A SECRETARIA DE INFRAESTRUTURA, TRANSPORTES E URBANISMO DO MUNICÍPIO DE JAGUARIBE/CE.	**CONTRATO / ORGÃO:**	09.01.02/2023	**1ª MEDIÇÃO PARCIAL PLE 01,02,03 - PERÍODO DE 13/11/2023 a 22/01/2024**
ENDEREÇO:	DIVERSAS RUAS	**DATA DO DIÁRIO:**	5/12/2023	**ENG. RESPONSÁVEL : ANTONIO LUIZ TEIXEIRA PINHEIRO**
EMPRESA:	A.L TEXEIRA PINHEIRO			terça-feira, 5 de dezembro de 2023

MANHÃ	
x	BOM
	CHUVOSO TRABALHÁVEL
	CHUVOSO NÃO TRABALHÁVEL

TARDE	
x	BOM
	CHUVOSO TRABALHÁVEL
	CHUVOSO NÃO TRABALHÁVEL

SERVIÇOS EXECUTADOS

RUA UMBURA / SABIÁ
ESTÃO SENDO EXECUTADOS OS SERVIÇOS DE EXECUÇÃO DE PASSEIO / CALÇADA
ESTÃO SENDO EXECUTADOS OS SERVIÇOS DE PISO PODOTÁTIL

RUA CHICO NUNES
ESTÃO SENDO EXECUTADOS SERVIÇOS DE LIMPEZA E LOCAÇÃO

EFETIVO
03 SERVENTES
02 PEDREIROS
01 AJUDANTE DE OBRA
01 ENCARREGADO
01 OPERADOR DE MÁQUINA
01 ENGENHEIRO CIVIL

VISTO DO FISCAL

Absolon Cavalcante Mota Neto
Engenheiro Civil
RNP: 061572761-1

DATA: 05/12/2023

REPRESENTANTE DA EMPRESA

Antônio Luiz Teixeira Pinheiro
Engenheiro Civil
RNP 0602356350
CPF 223.181.273-87

DATA: 05/12/2023

Esse documento foi assinado digitalmente por ANTONIO LUIZ TEIXEIRA PINHEIRO.
Para verificar as assinaturas visite o site de demonstrações da Lacuna Software em https://demos.lacunasoftware.com/ e informe o código 67LE-VFTV-PEGX-E9PP

Esse documento foi assinado digitalmente por ANTONIO LUIZ TEIXEIRA PINHEIRO.
Para verificar as assinaturas visite o site de demonstrações da Lacuna Software em https://demos.lacunasoftware.com/ e informe o código 67LE-VFTV-PEGX-E9PP

PREFEITURA DE JAGUARIBE

DIÁRIO DE OBRA N° : 24

TEIXEIRA CONSTRUÇÕES

OBRA :	PAVIMENTAÇÃO ASFÁLTICA (RECAPEAMENTO) EM CBUQ COM ÁREA DE 11.830M² EM TRECHOS URBANOS, JUNTO A SECRETARIA DE INFRAESTRUTURA, TRANSPORTES E URBANISMO DO MUNICÍPIO DE JAGUARIBE/CE.	**CONTRATO / ORGÃO:**	09.01.02/2023	**1ª MEDIÇÃO PARCIAL PLE 01,02,03 - PERÍODO DE 13/11/2023 a 22/01/2024**
ENDEREÇO:	DIVERSAS RUAS	**DATA DO DIÁRIO:**	6/12/2023	**ENG. RESPONSÁVEL : ANTONIO LUIZ TEIXEIRA PINHEIRO**
EMPRESA:	A.L TEXEIRA PINHEIRO			quarta-feira, 6 de dezembro de 2023

MANHÃ	
x	BOM
	CHUVOSO TRABALHÁVEL
	CHUVOSO NÃO TRABALHÁVEL

TARDE	
x	BOM
	CHUVOSO TRABALHÁVEL
	CHUVOSO NÃO TRABALHÁVEL

SERVIÇOS EXECUTADOS

RUA UMBURA / SABIÁ
ESTÃO SENDO EXECUTADOS OS SERVIÇOS DE EXECUÇÃO DE PASSEIO / CALÇADA
ESTÃO SENDO EXECUTADOS OS SERVIÇOS DE PISO PODOTÁTIL

RUA CHICO NUNES
ESTÃO SENDO EXECUTADOS SERVIÇOS DE LIMPEZA E LOCAÇÃO

EFETIVO
03 SERVENTES
02 PEDREIROS
01 AJUDANTE DE OBRA
01 ENCARREGADO
01 OPERADOR DE MÁQUINA
01 ENGENHEIRO CIVIL

VISTO DO FISCAL

Absolon Cavalcante Mota Neto
Engenheiro Civil
RNP: 061572761-1

DATA: 06/12/2023

REPRESENTANTE DA EMPRESA

Antônio Luiz Teixeira Pinheiro
Engenheiro Civil
RNP 0602356350
CPF 223.181.273-87

DATA: 06/12/2023

Esse documento foi assinado digitalmente por ANTONIO LUIZ TEIXEIRA PINHEIRO.
Para verificar as assinaturas visite o site de demonstrações da Lacuna Software em https://demos.lacunasoftware.com/ e informe o código 67LE-VFTV-PEGX-E9PP

Esse documento foi assinado digitalmente por ANTONIO LUIZ TEIXEIRA PINHEIRO.
Para verificar as assinaturas visite o site de demonstrações da Lacuna Software em https://demos.lacunasoftware.com/ e informe o código 67LE-VFTV-PEGX-E9PP

PREFEITURA DE JAGUARIBE

DIÁRIO DE OBRA N° : 25

TEIXEIRA CONSTRUÇÕES

OBRA :	PAVIMENTAÇÃO ASFÁLTICA (RECAPEAMENTO) EM CBUQ COM ÁREA DE 11.830M² EM TRECHOS URBANOS, JUNTO A SECRETARIA DE INFRAESTRUTURA, TRANSPORTES E URBANISMO DO MUNICÍPIO DE JAGUARIBE/CE.	**CONTRATO / ORGÃO:**	09.01.02/2023	**1ª MEDIÇÃO PARCIAL PLE 01,02,03 - PERÍODO DE 13/11/2023 a 22/01/2024**
ENDEREÇO:	DIVERSAS RUAS	**DATA DO DIÁRIO:**	7/12/2023	**ENG. RESPONSÁVEL : ANTONIO LUIZ TEIXEIRA PINHEIRO**
EMPRESA:	A.L TEXEIRA PINHEIRO			quinta-feira, 7 de dezembro de 2023

MANHÃ	
x	BOM
	CHUVOSO TRABALHÁVEL
	CHUVOSO NÃO TRABALHÁVEL

TARDE	
x	BOM
	CHUVOSO TRABALHÁVEL
	CHUVOSO NÃO TRABALHÁVEL

SERVIÇOS EXECUTADOS

RUA UMBURA / SABIÁ
ESTÃO SENDO EXECUTADOS OS SERVIÇOS DE EXECUÇÃO DE PASSEIO / CALÇADA
ESTÃO SENDO EXECUTADOS OS SERVIÇOS DE PISO PODOTÁTIL

RUA CHICO NUNES
ESTÃO SENDO EXECUTADOS SERVIÇOS DE LIMPEZA E LOCAÇÃO

EFETIVO
03 SERVENTES
02 PEDREIROS
01 AJUDANTE DE OBRA
01 ENCARREGADO
01 OPERADOR DE MÁQUINA
01 ENGENHEIRO CIVIL

Absolon Cavalcante Mota Neto
Engenheiro Civil
RNP: 061572761-1

VISTO DO FISCAL

DATA: 07/12/2023

Antônio Luiz Teixeira Pinheiro
Engenheiro Civil
RNP 0602356350
CPF 223.181.273-87

REPRESENTANTE DA EMPRESA

DATA: 07/12/2023

Esse documento foi assinado digitalmente por ANTONIO LUIZ TEIXEIRA PINHEIRO.
Para verificar as assinaturas visite o site de demonstrações da Lacuna Software em https://demos.lacunasoftware.com/ e informe o código 67LE-VFTV-PEGX-E9PP

Esse documento foi assinado digitalmente por ANTONIO LUIZ TEIXEIRA PINHEIRO.
Para verificar as assinaturas visite o site de demonstrações da Lacuna Software em https://demos.lacunasoftware.com/ e informe o código 67LE-VFTV-PEGX-E9PP

PREFEITURA DE JAGUARIBE

DIÁRIO DE OBRA Nº : 26

TEIXEIRA CONSTRUÇÕES

OBRA :	PAVIMENTAÇÃO ASFÁLTICA (RECAPEAMENTO) EM CBUQ COM ÁREA DE 11.830M² EM TRECHOS URBANOS, JUNTO A SECRETARIA DE INFRAESTRUTURA, TRANSPORTES E URBANISMO DO MUNICÍPIO DE JAGUARIBE/CE.	**CONTRATO / ORGÃO:**	09.01.02/2023	**1ª MEDIÇÃO PARCIAL PLE 01,02,03 - PERÍODO DE 13/11/2023 a 22/01/2024**
ENDEREÇO:	DIVERSAS RUAS	**DATA DO DIÁRIO:**	8/12/2023	**ENG. RESPONSÁVEL : ANTONIO LUIZ TEIXEIRA PINHEIRO**
EMPRESA:	A.L TEXEIRA PINHEIRO			sexta-feira, 8 de dezembro de 2023

MANHÃ	
x	BOM
	CHUVOSO TRABALHÁVEL
	CHUVOSO NÃO TRABALHÁVEL

TARDE	
x	BOM
	CHUVOSO TRABALHÁVEL
	CHUVOSO NÃO TRABALHÁVEL

SERVIÇOS EXECUTADOS

RUA UMBURA / SABIÁ
ESTÃO SENDO EXECUTADOS OS SERVIÇOS DE EXECUÇÃO DE PASSEIO / CALÇADA
ESTÃO SENDO EXECUTADOS OS SERVIÇOS DE PISO PODOTÁTIL

RUA CHICO NUNES
ESTÃO SENDO EXECUTADOS SERVIÇOS DE LIMPEZA E LOCAÇÃO

EFETIVO
03 SERVENTES
02 PEDREIROS
01 AJUDANTE DE OBRA
01 ENCARREGADO
01 OPERADOR DE MÁQUINA
01 ENGENHEIRO CIVIL

VISTO DO FISCAL

Absolon Cavalcante Mota Neto
Engenheiro Civil
RNP: 061572761-1

DATA: 08/12/2023

REPRESENTANTE DA EMPRESA

Antônio Luiz Teixeira Pinheiro
Engenheiro Civil
RNP 0602356350
CPF 223.181.273-87

DATA: 08/12/2023

Esse documento foi assinado digitalmente por ANTONIO LUIZ TEIXEIRA PINHEIRO.
Para verificar as assinaturas visite o site de demonstrações da Lacuna Software em https://demos.lacunasoftware.com/ e informe o código 67LE-VFTV-PEGX-E9PP

Esse documento foi assinado digitalmente por ANTONIO LUIZ TEIXEIRA PINHEIRO.
Para verificar as assinaturas visite o site de demonstrações da Lacuna Software em https://demos.lacunasoftware.com/ e informe o código 67LE-VFTV-PEGX-E9PP

PREFEITURA DE JAGUARIBE

DIÁRIO DE OBRA N° : 27

TEIXEIRA CONSTRUÇÕES

OBRA :	PAVIMENTAÇÃO ASFÁLTICA (RECAPEAMENTO) EM CBUQ COM ÁREA DE 11.830M² EM TRECHOS URBANOS, JUNTO A SECRETARIA DE INFRAESTRUTURA, TRANSPORTES E URBANISMO DO MUNICÍPIO DE JAGUARIBE/CE.	**CONTRATO / ORGÃO:**	09.01.02/2023	**1ª MEDIÇÃO PARCIAL PLE 01,02,03 - PERÍODO DE 13/11/2023 a 22/01/2024**
ENDEREÇO:	DIVERSAS RUAS	**DATA DO DIÁRIO:**	9/12/2023	**ENG. RESPONSÁVEL : ANTONIO LUIZ TEIXEIRA PINHEIRO**
EMPRESA:	A.L TEXEIRA PINHEIRO			sábado, 9 de dezembro de 2023

MANHÃ	
x	BOM
	CHUVOSO TRABALHÁVEL
	CHUVOSO NÃO TRABALHÁVEL

TARDE	
x	BOM
	CHUVOSO TRABALHÁVEL
	CHUVOSO NÃO TRABALHÁVEL

SERVIÇOS EXECUTADOS

RUA UMBURA / SABIÁ
ESTÃO SENDO EXECUTADOS OS SERVIÇOS DE EXECUÇÃO DE PASSEIO / CALÇADA
ESTÃO SENDO EXECUTADOS OS SERVIÇOS DE PISO PODOTÁTIL

RUA CHICO NUNES
ESTÃO SENDO EXECUTADOS SERVIÇOS DE LIMPEZA E LOCAÇÃO

EFETIVO
03 SERVENTES
02 PEDREIROS
01 AJUDANTE DE OBRA
01 ENCARREGADO
01 OPERADOR DE MÁQUINA
01 ENGENHEIRO CIVIL

Absolon Cavalcante Mota Neto
Engenheiro Civil
RNP: 061572761-1

VISTO DO FISCAL

DATA: 09/12/2023

Antônio Luiz Teixeira Pinheiro
Engenheiro Civil
RNP 0602356350
CPF 223.181.273-87

REPRESENTANTE DA EMPRESA

DATA: 09/12/2023

Esse documento foi assinado digitalmente por ANTONIO LUIZ TEIXEIRA PINHEIRO.
Para verificar as assinaturas visite o site de demonstrações da Lacuna Software em https://demos.lacunasoftware.com/ e informe o código 67LE-VFTV-PEGX-E9PP

Esse documento foi assinado digitalmente por ANTONIO LUIZ TEIXEIRA PINHEIRO.
Para verificar as assinaturas visite o site de demonstrações da Lacuna Software em https://demos.lacunasoftware.com/ e informe o código 67LE-VFTV-PEGX-E9PP

PREFEITURA DE JAGUARIBE

DIÁRIO DE OBRA N° : 28

TEIXEIRA CONSTRUÇÕES

OBRA :	PAVIMENTAÇÃO ASFÁLTICA (RECAPEAMENTO) EM CBUQ COM ÁREA DE 11.830M² EM TRECHOS URBANOS, JUNTO A SECRETARIA DE INFRAESTRUTURA, TRANSPORTES E URBANISMO DO MUNICÍPIO DE JAGUARIBE/CE.	**CONTRATO / ORGÃO:**	09.01.02/2023	**1ª MEDIÇÃO PARCIAL PLE 01,02,03 - PERÍODO DE 13/11/2023 a 22/01/2024**	
ENDEREÇO:	DIVERSAS RUAS	**DATA DO DIÁRIO:**	10/12/2023	**ENG. RESPONSÁVEL : ANTONIO LUIZ TEIXEIRA PINHEIRO**	
EMPRESA:	A.L TEXEIRA PINHEIRO			domingo, 10 de dezembro de 2023	

MANHÃ	
x	BOM
	CHUVOSO TRABALHÁVEL
	CHUVOSO NÃO TRABALHÁVEL

TARDE	
x	BOM
	CHUVOSO TRABALHÁVEL
	CHUVOSO NÃO TRABALHÁVEL

SERVIÇOS EXECUTADOS
DOMINGO - REPOUSO SEMANAL
EFETIVO
03 SERVENTES
02 PEDREIROS
01 AJUDANTE DE OBRA
01 ENCARREGADO
01 OPERADOR DE MÁQUINA
01 ENGENHEIRO CIVIL

Absolon Cavalcante Mota Neto
Engenheiro Civil
RNP: 061572761-1

VISTO DO FISCAL

DATA: 10/12/2023

Antônio Luiz Teixeira Pinheiro
Engenheiro Civil
RNP 0602356350
CPF 223.181.273-87

REPRESENTANTE DA EMPRESA

DATA: 10/12/2023

Esse documento foi assinado digitalmente por ANTONIO LUIZ TEIXEIRA PINHEIRO.
Para verificar as assinaturas visite o site de demonstrações da Lacuna Software em https://demos.lacunasoftware.com/ e informe o código 67LE-VFTV-PEGX-E9PP

Esse documento foi assinado digitalmente por ANTONIO LUIZ TEIXEIRA PINHEIRO.
Para verificar as assinaturas visite o site de demonstrações da Lacuna Software em https://demos.lacunasoftware.com/ e informe o código 67LE-VFTV-PEGX-E9PP

PREFEITURA DE JAGUARIBE

DIÁRIO DE OBRA N° : 29

TEIXEIRA CONSTRUÇÕES

OBRA :	PAVIMENTAÇÃO ASFÁLTICA (RECAPEAMENTO) EM CBUQ COM ÁREA DE 11.830M² EM TRECHOS URBANOS, JUNTO A SECRETARIA DE INFRAESTRUTURA, TRANSPORTES E URBANISMO DO MUNICÍPIO DE JAGUARIBE/CE.	**CONTRATO / ORGÃO:**	09.01.02/2023	**1ª MEDIÇÃO PARCIAL PLE 01,02,03 - PERÍODO DE 13/11/2023 a 22/01/2024**
ENDEREÇO:	DIVERSAS RUAS	**DATA DO DIÁRIO:**	11/12/2023	**ENG. RESPONSÁVEL : ANTONIO LUIZ TEIXEIRA PINHEIRO**
EMPRESA:	A.L TEXEIRA PINHEIRO			segunda-feira, 11 de dezembro de 2023

MANHÃ	
x	BOM
	CHUVOSO TRABALHÁVEL
	CHUVOSO NÃO TRABALHÁVEL

TARDE	
x	BOM
	CHUVOSO TRABALHÁVEL
	CHUVOSO NÃO TRABALHÁVEL

SERVIÇOS EXECUTADOS

RUA UMBURA / SABIÁ

ESTÃO SENDO EXECUTADOS OS SERVIÇOS DE EXECUÇÃO DE PASSEIO / CALÇADA

RUA ELIZIÁRIO DIÓGENES - 2 TRECHO

FORAM INICIADOS OS SERVIÇOS DE LIMPEZA E LOCAÇÃO

EFETIVO

03 SERVENTES
02 PEDREIROS
01 AJUDANTE DE OBRA
01 ENCARREGADO
01 OPERADOR DE MÁQUINA
01 ENGENHEIRO CIVIL

Absolon Cavalcante Mota Neto
Engenheiro Civil
RNP: 061572761-1

Antônio Luiz Teixeira Pinheiro
Engenheiro Civil
RNP 0602356350
CPF 223.181.273-87

VISTO DO FISCAL

DATA: 11/12/2023

REPRESENTANTE DA EMPRESA

DATA: 11/12/2023

Esse documento foi assinado digitalmente por ANTONIO LUIZ TEIXEIRA PINHEIRO.
Para verificar as assinaturas visite o site de demonstrações da Lacuna Software em https://demos.lacunasoftware.com/ e informe o código 67LE-VFTV-PEGX-E9PP

Esse documento foi assinado digitalmente por ANTONIO LUIZ TEIXEIRA PINHEIRO.
Para verificar as assinaturas visite o site de demonstrações da Lacuna Software em https://demos.lacunasoftware.com/ e informe o código 67LE-VFTV-PEGX-E9PP

PREFEITURA DE JAGUARIBE

DIÁRIO DE OBRA Nº : 30

TEIXEIRA CONSTRUÇÕES

OBRA :	PAVIMENTAÇÃO ASFÁLTICA (RECAPEAMENTO) EM CBUQ COM ÁREA DE 11.830M² EM TRECHOS URBANOS, JUNTO A SECRETARIA DE INFRAESTRUTURA, TRANSPORTES E URBANISMO DO MUNICÍPIO DE JAGUARIBE/CE.	**CONTRATO / ORGÃO:**	09.01.02/2023	**1ª MEDIÇÃO PARCIAL PLE 01,02,03 - PERÍODO DE 13/11/2023 a 22/01/2024**
ENDEREÇO:	DIVERSAS RUAS	**DATA DO DIÁRIO:**	12/12/2023	**ENG. RESPONSÁVEL : ANTONIO LUIZ TEIXEIRA PINHEIRO**
EMPRESA:	A.L TEXEIRA PINHEIRO			terça-feira, 12 de dezembro de 2023

MANHÃ	
x	BOM
	CHUVOSO TRABALHÁVEL
	CHUVOSO NÃO TRABALHÁVEL

TARDE	
x	BOM
	CHUVOSO TRABALHÁVEL
	CHUVOSO NÃO TRABALHÁVEL

SERVIÇOS EXECUTADOS

RUA UMBURA / SABIÁ

ESTÃO SENDO EXECUTADOS OS SERVIÇOS DE EXECUÇÃO DE PASSEIO / CALÇADA

RUA ELIZIÁRIO DIÓGENES - 2 TRECHO

ESTÃO SENDO EXECUTADOS SERVIÇOS DE LIMPEZA E LOCAÇÃO

EFETIVO

03 SERVENTES
02 PEDREIROS
01 AJUDANTE DE OBRA
01 ENCARREGADO
01 OPERADOR DE MÁQUINA
01 ENGENHEIRO CIVIL

Absolon Cavalcante Mota Neto
Engenheiro Civil
RNP: 061572761-1

VISTO DO FISCAL

DATA: 12/12/2023

Antônio Luiz Teixeira Pinheiro
Engenheiro Civil
RNP 0602356350
CPF 223.181.273-87

REPRESENTANTE DA EMPRESA

DATA: 12/12/2023

Esse documento foi assinado digitalmente por ANTONIO LUIZ TEIXEIRA PINHEIRO.
Para verificar as assinaturas visite o site de demonstrações da Lacuna Software em https://demos.lacunasoftware.com/ e informe o código 67LE-VFTV-PEGX-E9PP

Esse documento foi assinado digitalmente por ANTONIO LUIZ TEIXEIRA PINHEIRO.
Para verificar as assinaturas visite o site de demonstrações da Lacuna Software em https://demos.lacunasoftware.com/ e informe o código 67LE-VFTV-PEGX-E9PP

PREFEITURA DE JAGUARIBE

DIÁRIO DE OBRA N° : 31

TEIXEIRA CONSTRUÇÕES

OBRA :	PAVIMENTAÇÃO ASFÁLTICA (RECAPEAMENTO) EM CBUQ COM ÁREA DE 11.830M² EM TRECHOS URBANOS, JUNTO A SECRETARIA DE INFRAESTRUTURA, TRANSPORTES E URBANISMO DO MUNICÍPIO DE JAGUARIBE/CE.	**CONTRATO / ORGÃO:**	09.01.02/2023	**1ª MEDIÇÃO PARCIAL PLE 01,02,03 - PERÍODO DE 13/11/2023 a 22/01/2024**
ENDEREÇO:	DIVERSAS RUAS	**DATA DO DIÁRIO:**	13/12/2023	**ENG. RESPONSÁVEL : ANTONIO LUIZ TEIXEIRA PINHEIRO**
EMPRESA:	A.L TEXEIRA PINHEIRO			quarta-feira, 13 de dezembro de 2023

MANHÃ	
x	BOM
	CHUVOSO TRABALHÁVEL
	CHUVOSO NÃO TRABALHÁVEL

TARDE	
x	BOM
	CHUVOSO TRABALHÁVEL
	CHUVOSO NÃO TRABALHÁVEL

SERVIÇOS EXECUTADOS

RUA UMBURA / SABIÁ
ESTÃO SENDO EXECUTADOS OS SERVIÇOS DE EXECUÇÃO DE PASSEIO / CALÇADA

RUA ELIZIÁRIO DIÓGENES - 2 TRECHO
ESTÃO SENDO EXECUTADOS SERVIÇOS DE LIMPEZA E LOCAÇÃO

EFETIVO
03 SERVENTES
02 PEDREIROS
01 AJUDANTE DE OBRA
01 ENCARREGADO
01 OPERADOR DE MÁQUINA
01 ENGENHEIRO CIVIL

VISTO DO FISCAL

Absolon Cavalcante Mota Neto
Engenheiro Civil
RNP: 061572761-1

DATA: 13/12/2023

REPRESENTANTE DA EMPRESA

Antônio Luiz Teixeira Pinheiro
Engenheiro Civil
RNP 0602356350
CPF 223.181.273-87

DATA: 13/12/2023

Esse documento foi assinado digitalmente por ANTONIO LUIZ TEIXEIRA PINHEIRO.
Para verificar as assinaturas visite o site de demonstrações da Lacuna Software em https://demos.lacunasoftware.com/ e informe o código 67LE-VFTV-PEGX-E9PP

Esse documento foi assinado digitalmente por ANTONIO LUIZ TEIXEIRA PINHEIRO.
Para verificar as assinaturas visite o site de demonstrações da Lacuna Software em https://demos.lacunasoftware.com/ e informe o código 67LE-VFTV-PEGX-E9PP

PREFEITURA DE JAGUARIBE

DIÁRIO DE OBRA N° : 32

TEIXEIRA CONSTRUÇÕES

OBRA :	PAVIMENTAÇÃO ASFÁLTICA (RECAPEAMENTO) EM CBUQ COM ÁREA DE 11.830M² EM TRECHOS URBANOS, JUNTO A SECRETARIA DE INFRAESTRUTURA, TRANSPORTES E URBANISMO DO MUNICÍPIO DE JAGUARIBE/CE.	**CONTRATO / ORGÃO:**	09.01.02/2023	**1ª MEDIÇÃO PARCIAL PLE 01,02,03 - PERÍODO DE 13/11/2023 a 22/01/2024**
ENDEREÇO:	DIVERSAS RUAS	**DATA DO DIÁRIO:**	14/12/2023	**ENG. RESPONSÁVEL : ANTONIO LUIZ TEIXEIRA PINHEIRO**
EMPRESA:	A.L TEXEIRA PINHEIRO			quinta-feira, 14 de dezembro de 2023

MANHÃ	
x	BOM
	CHUVOSO TRABALHÁVEL
	CHUVOSO NÃO TRABALHÁVEL

TARDE	
x	BOM
	CHUVOSO TRABALHÁVEL
	CHUVOSO NÃO TRABALHÁVEL

SERVIÇOS EXECUTADOS

RUA UMBURA / SABIÁ

ESTÃO SENDO EXECUTADOS OS SERVIÇOS DE EXECUÇÃO DE PASSEIO / CALÇADA

RUA ELIZIÁRIO DIÓGENES - 2 TRECHO

ESTÃO SENDO EXECUTADOS SERVIÇOS DE LIMPEZA E LOCAÇÃO

EFETIVO

03 SERVENTES
02 PEDREIROS
01 AJUDANTE DE OBRA
01 ENCARREGADO
01 OPERADOR DE MÁQUINA
01 ENGENHEIRO CIVIL

Absolon Cavalcante Mota Neto
Engenheiro Civil
RNP: 061572761-1

VISTO DO FISCAL

DATA: 14/12/2023

Antônio Luiz Teixeira Pinheiro
Engenheiro Civil
RNP 0602356350
CPF 223.181.273-87

REPRESENTANTE DA EMPRESA

DATA: 14/12/2023

Esse documento foi assinado digitalmente por ANTONIO LUIZ TEIXEIRA PINHEIRO.
Para verificar as assinaturas visite o site de demonstrações da Lacuna Software em https://demos.lacunasoftware.com/ e informe o código 67LE-VFTV-PEGX-E9PP

Esse documento foi assinado digitalmente por ANTONIO LUIZ TEIXEIRA PINHEIRO.
Para verificar as assinaturas visite o site de demonstrações da Lacuna Software em https://demos.lacunasoftware.com/ e informe o código 67LE-VFTV-PEGX-E9PP

PREFEITURA DE JAGUARIBE

DIÁRIO DE OBRA N° : 33

TEIXEIRA CONSTRUÇÕES

OBRA :	PAVIMENTAÇÃO ASFÁLTICA (RECAPEAMENTO) EM CBUQ COM ÁREA DE 11.830M² EM TRECHOS URBANOS, JUNTO A SECRETARIA DE INFRAESTRUTURA, TRANSPORTES E URBANISMO DO MUNICÍPIO DE JAGUARIBE/CE.	**CONTRATO / ORGÃO:**	09.01.02/2023	**1ª MEDIÇÃO PARCIAL PLE 01,02,03 - PERÍODO DE 13/11/2023 a 22/01/2024**
ENDEREÇO:	DIVERSAS RUAS	**DATA DO DIÁRIO:**	15/12/2023	**ENG. RESPONSÁVEL : ANTONIO LUIZ TEIXEIRA PINHEIRO**
EMPRESA:	A.L TEXEIRA PINHEIRO			sexta-feira, 15 de dezembro de 2023

MANHÃ	
x	BOM
	CHUVOSO TRABALHÁVEL
	CHUVOSO NÃO TRABALHÁVEL

TARDE	
x	BOM
	CHUVOSO TRABALHÁVEL
	CHUVOSO NÃO TRABALHÁVEL

SERVIÇOS EXECUTADOS

RUA UMBURA / SABIÁ

ESTÃO SENDO EXECUTADOS OS SERVIÇOS DE EXECUÇÃO DE PASSEIO / CALÇADA

RUA ELIZIÁRIO DIÓGENES - 2 TRECHO

ESTÃO SENDO EXECUTADOS SERVIÇOS DE LIMPEZA E LOCAÇÃO

EFETIVO

03 SERVENTES
02 PEDREIROS
01 AJUDANTE DE OBRA
01 ENCARREGADO
01 OPERADOR DE MÁQUINA
01 ENGENHEIRO CIVIL

Absolon Cavalcante Mota Neto
Engenheiro Civil
RNP: 061572761-1

VISTO DO FISCAL

DATA: 15/12/2023

Antônio Luiz Teixeira Pinheiro
Engenheiro Civil
RNP 0602356350
CPF 223.181.273-87

REPRESENTANTE DA EMPRESA

DATA: 15/12/2023

Esse documento foi assinado digitalmente por ANTONIO LUIZ TEIXEIRA PINHEIRO.
Para verificar as assinaturas visite o site de demonstrações da Lacuna Software em https://demos.lacunasoftware.com/ e informe o código 67LE-VFTV-PEGX-E9PP

Esse documento foi assinado digitalmente por ANTONIO LUIZ TEIXEIRA PINHEIRO.
Para verificar as assinaturas visite o site de demonstrações da Lacuna Software em https://demos.lacunasoftware.com/ e informe o código 67LE-VFTV-PEGX-E9PP

PREFEITURA DE JAGUARIBE

DIÁRIO DE OBRA N° : 34

TEIXEIRA CONSTRUÇÕES

OBRA :	PAVIMENTAÇÃO ASFÁLTICA (RECAPEAMENTO) EM CBUQ COM ÁREA DE 11.830M² EM TRECHOS URBANOS, JUNTO A SECRETARIA DE INFRAESTRUTURA, TRANSPORTES E URBANISMO DO MUNICÍPIO DE JAGUARIBE/CE.	**CONTRATO / ORGÃO:**	09.01.02/2023	**1ª MEDIÇÃO PARCIAL PLE 01,02,03 - PERÍODO DE 13/11/2023 a 22/01/2024**
ENDEREÇO:	DIVERSAS RUAS	**DATA DO DIÁRIO:**	16/12/2023	**ENG. RESPONSÁVEL : ANTONIO LUIZ TEIXEIRA PINHEIRO**
EMPRESA:	A.L TEXEIRA PINHEIRO			sábado, 16 de dezembro de 2023

MANHÃ	
x	BOM
	CHUVOSO TRABALHÁVEL
	CHUVOSO NÃO TRABALHÁVEL

TARDE	
x	BOM
	CHUVOSO TRABALHÁVEL
	CHUVOSO NÃO TRABALHÁVEL

SERVIÇOS EXECUTADOS

RUA UMBURA / SABIÁ
ESTÃO SENDO EXECUTADOS OS SERVIÇOS DE EXECUÇÃO DE PASSEIO / CALÇADA

RUA ELIZIÁRIO DIÓGENES - 2 TRECHO
ESTÃO SENDO EXECUTADOS SERVIÇOS DE LIMPEZA E LOCAÇÃO

EFETIVO
03 SERVENTES
02 PEDREIROS
01 AJUDANTE DE OBRA
01 ENCARREGADO
01 OPERADOR DE MÁQUINA
01 ENGENHEIRO CIVIL

VISTO DO FISCAL

Absolon Cavalcante Mota Neto
Engenheiro Civil
RNP: 061572761-1

DATA: 16/12/2023

REPRESENTANTE DA EMPRESA

Antônio Luiz Teixeira Pinheiro
Engenheiro Civil
RNP 0602356350
CPF 223.181.273-87

DATA: 16/12/2023

Esse documento foi assinado digitalmente por ANTONIO LUIZ TEIXEIRA PINHEIRO.
Para verificar as assinaturas visite o site de demonstrações da Lacuna Software em https://demos.lacunasoftware.com/ e informe o código 67LE-VFTV-PEGX-E9PP

Esse documento foi assinado digitalmente por ANTONIO LUIZ TEIXEIRA PINHEIRO.
Para verificar as assinaturas visite o site de demonstrações da Lacuna Software em https://demos.lacunasoftware.com/ e informe o código 67LE-VFTV-PEGX-E9PP

PREFEITURA DE JAGUARIBE

DIÁRIO DE OBRA Nº : 35

TEIXEIRA CONSTRUÇÕES

OBRA :	PAVIMENTAÇÃO ASFÁLTICA (RECAPEAMENTO) EM CBUQ COM ÁREA DE 11.830M² EM TRECHOS URBANOS, JUNTO A SECRETARIA DE INFRAESTRUTURA, TRANSPORTES E URBANISMO DO MUNICÍPIO DE JAGUARIBE/CE.	**CONTRATO / ORGÃO:**	09.01.02/2023	**1ª MEDIÇÃO PARCIAL PLE 01,02,03 - PERÍODO DE 13/11/2023 a 22/01/2024**
ENDEREÇO:	DIVERSAS RUAS	**DATA DO DIÁRIO:**	17/12/2023	**ENG. RESPONSÁVEL : ANTONIO LUIZ TEIXEIRA PINHEIRO**
EMPRESA:	A.L TEXEIRA PINHEIRO			domingo, 17 de dezembro de 2023

MANHÃ	
x	BOM
	CHUVOSO TRABALHÁVEL
	CHUVOSO NÃO TRABALHÁVEL

TARDE	
x	BOM
	CHUVOSO TRABALHÁVEL
	CHUVOSO NÃO TRABALHÁVEL

SERVIÇOS EXECUTADOS

DOMINGO - REPOUSO SEMANAL

EFETIVO

03 SERVENTES
02 PEDREIROS
01 AJUDANTE DE OBRA
01 ENCARREGADO
01 OPERADOR DE MÁQUINA
01 ENGENHEIRO CIVIL

Absolon Cavalcante Mota Neto
Engenheiro Civil
RNP: 061572761-1

VISTO DO FISCAL

DATA: 17/12/2023

Antônio Luiz Teixeira Pinheiro
Engenheiro Civil
RNP 0602356350
CPF 223.181.273-87

REPRESENTANTE DA EMPRESA

DATA: 17/12/2023

Esse documento foi assinado digitalmente por ANTONIO LUIZ TEIXEIRA PINHEIRO.
Para verificar as assinaturas visite o site de demonstrações da Lacuna Software em https://demos.lacunasoftware.com/ e informe o código 67LE-VFTV-PEGX-E9PP

Esse documento foi assinado digitalmente por ANTONIO LUIZ TEIXEIRA PINHEIRO.
Para verificar as assinaturas visite o site de demonstrações da Lacuna Software em https://demos.lacunasoftware.com/ e informe o código 67LE-VFTV-PEGX-E9PP

PREFEITURA DE JAGUARIBE

DIÁRIO DE OBRA N° : 36

TEIXEIRA CONSTRUÇÕES

OBRA :	PAVIMENTAÇÃO ASFÁLTICA (RECAPEAMENTO) EM CBUQ COM ÁREA DE 11.830M² EM TRECHOS URBANOS, JUNTO A SECRETARIA DE INFRAESTRUTURA, TRANSPORTES E URBANISMO DO MUNICÍPIO DE JAGUARIBE/CE.	**CONTRATO / ORGÃO:**	09.01.02/2023	**1ª MEDIÇÃO PARCIAL PLE 01,02,03 - PERÍODO DE 13/11/2023 a 22/01/2024**
ENDEREÇO:	DIVERSAS RUAS	**DATA DO DIÁRIO:**	18/12/2023	**ENG. RESPONSÁVEL : ANTONIO LUIZ TEIXEIRA PINHEIRO**
EMPRESA:	A.L TEXEIRA PINHEIRO			segunda-feira, 18 de dezembro de 2023

MANHÃ	
x	BOM
	CHUVOSO TRABALHÁVEL
	CHUVOSO NÃO TRABALHÁVEL

TARDE	
x	BOM
	CHUVOSO TRABALHÁVEL
	CHUVOSO NÃO TRABALHÁVEL

SERVIÇOS EXECUTADOS

RUA UMBURA / SABIÁ
ESTÃO SENDO EXECUTADOS OS SERVIÇOS DE LIMPEZA DE LASTRO
ESTÃO SENDO EXECUTADOS OS SERVIÇOS DE EXECUÇÃO DE PASSEIO / CALÇADA

RUA ELIZIÁRIO DIÓGENES - 2 TRECHO
ESTÃO SENDO EXECUTADOS SERVIÇOS DE LIMPEZA E LOCAÇÃO

EFETIVO
03 SERVENTES
02 PEDREIROS
01 AJUDANTE DE OBRA
01 ENCARREGADO
01 OPERADOR DE MÁQUINA
01 ENGENHEIRO CIVIL

Absolon Cavalcante Mota Neto
Engenheiro Civil
RNP: 061572761-1

VISTO DO FISCAL

DATA: 18/12/2023

Antônio Luiz Teixeira Pinheiro
Engenheiro Civil
RNP 0602356350
CPF 223.181.273-87

REPRESENTANTE DA EMPRESA

DATA: 18/12/2023

Esse documento foi assinado digitalmente por ANTONIO LUIZ TEIXEIRA PINHEIRO.
Para verificar as assinaturas visite o site de demonstrações da Lacuna Software em https://demos.lacunasoftware.com/ e informe o código 67LE-VFTV-PEGX-E9PP

Esse documento foi assinado digitalmente por ANTONIO LUIZ TEIXEIRA PINHEIRO.
Para verificar as assinaturas visite o site de demonstrações da Lacuna Software em https://demos.lacunasoftware.com/ e informe o código 67LE-VFTV-PEGX-E9PP

PREFEITURA DE JAGUARIBE

DIÁRIO DE OBRA Nº : 37

TEIXEIRA CONSTRUÇÕES

OBRA :	PAVIMENTAÇÃO ASFÁLTICA (RECAPEAMENTO) EM CBUQ COM ÁREA DE 11.830M² EM TRECHOS URBANOS, JUNTO A SECRETARIA DE INFRAESTRUTURA, TRANSPORTES E URBANISMO DO MUNICÍPIO DE JAGUARIBE/CE.	**CONTRATO / ORGÃO:**	09.01.02/2023	**1ª MEDIÇÃO PARCIAL PLE 01,02,03 - PERÍODO DE 13/11/2023 a 22/01/2024**
ENDEREÇO:	DIVERSAS RUAS	**DATA DO DIÁRIO:**	19/12/2023	**ENG. RESPONSÁVEL : ANTONIO LUIZ TEIXEIRA PINHEIRO**
EMPRESA:	A.L TEXEIRA PINHEIRO			terça-feira, 19 de dezembro de 2023

MANHÃ	
x	BOM
	CHUVOSO TRABALHÁVEL
	CHUVOSO NÃO TRABALHÁVEL

TARDE	
x	BOM
	CHUVOSO TRABALHÁVEL
	CHUVOSO NÃO TRABALHÁVEL

SERVIÇOS EXECUTADOS

RUA UMBURA / SABIÁ
ESTÃO SENDO EXECUTADOS OS SERVIÇOS DE LIMPEZA DE LASTRO
ESTÃO SENDO EXECUTADOS OS SERVIÇOS DE EXECUÇÃO DE PASSEIO / CALÇADA

RUA ELIZIÁRIO DIÓGENES - 2 TRECHO
ESTÃO SENDO EXECUTADOS SERVIÇOS DE LIMPEZA E LOCAÇÃO

EFETIVO
03 SERVENTES
02 PEDREIROS
01 AJUDANTE DE OBRA
01 ENCARREGADO
01 OPERADOR DE MÁQUINA
01 ENGENHEIRO CIVIL

Absolon Cavalcante Mota Neto
Engenheiro Civil
RNP: 061572761-1

VISTO DO FISCAL

DATA: 19/12/2023

Antônio Luiz Teixeira Pinheiro
Engenheiro Civil
RNP 0602356350
CPF 223.181.273-87

REPRESENTANTE DA EMPRESA

DATA: 19/12/2023

Esse documento foi assinado digitalmente por ANTONIO LUIZ TEIXEIRA PINHEIRO.
Para verificar as assinaturas visite o site de demonstrações da Lacuna Software em https://demos.lacunasoftware.com/ e informe o código 67LE-VFTV-PEGX-E9PP

Esse documento foi assinado digitalmente por ANTONIO LUIZ TEIXEIRA PINHEIRO.
Para verificar as assinaturas visite o site de demonstrações da Lacuna Software em https://demos.lacunasoftware.com/ e informe o código 67LE-VFTV-PEGX-E9PP

PREFEITURA DE JAGUARIBE

DIÁRIO DE OBRA Nº : 38

TEIXEIRA CONSTRUÇÕES

OBRA :	PAVIMENTAÇÃO ASFÁLTICA (RECAPEAMENTO) EM CBUQ COM ÁREA DE 11.830M² EM TRECHOS URBANOS, JUNTO A SECRETARIA DE INFRAESTRUTURA, TRANSPORTES E URBANISMO DO MUNICÍPIO DE JAGUARIBE/CE.	**CONTRATO / ORGÃO:**	09.01.02/2023	**1ª MEDIÇÃO PARCIAL PLE 01,02,03 - PERÍODO DE 13/11/2023 a 22/01/2024**
ENDEREÇO:	DIVERSAS RUAS	**DATA DO DIÁRIO:**	20/12/2023	**ENG. RESPONSÁVEL : ANTONIO LUIZ TEIXEIRA PINHEIRO**
EMPRESA:	A.L TEXEIRA PINHEIRO			quarta-feira, 20 de dezembro de 2023

MANHÃ	
x	BOM
	CHUVOSO TRABALHÁVEL
	CHUVOSO NÃO TRABALHÁVEL

TARDE	
x	BOM
	CHUVOSO TRABALHÁVEL
	CHUVOSO NÃO TRABALHÁVEL

SERVIÇOS EXECUTADOS

RUA UMBURA / SABIÁ
ESTÃO SENDO EXECUTADOS OS SERVIÇOS DE LIMPEZA DE LASTRO
ESTÃO SENDO EXECUTADOS OS SERVIÇOS DE EXECUÇÃO DE PASSEIO / CALÇADA

RUA ELIZIÁRIO DIÓGENES - 2 TRECHO
ESTÃO SENDO EXECUTADOS SERVIÇOS DE LIMPEZA E LOCAÇÃO

EFETIVO
03 SERVENTES
02 PEDREIROS
01 AJUDANTE DE OBRA
01 ENCARREGADO
01 OPERADOR DE MÁQUINA
01 ENGENHEIRO CIVIL

Absolon Cavalcante Mota Neto
Engenheiro Civil
RNP 061572761-1

VISTO DO FISCAL

DATA: 20/12/2023

Antônio Luiz Teixeira Pinheiro
Engenheiro Civil
RNP 0602356350
CPF 223.181.273-87

REPRESENTANTE DA EMPRESA

DATA: 20/12/2023

Esse documento foi assinado digitalmente por ANTONIO LUIZ TEIXEIRA PINHEIRO.
Para verificar as assinaturas visite o site de demonstrações da Lacuna Software em https://demos.lacunasoftware.com/ e informe o código 67LE-VFTV-PEGX-E9PP

Esse documento foi assinado digitalmente por ANTONIO LUIZ TEIXEIRA PINHEIRO.
Para verificar as assinaturas visite o site de demonstrações da Lacuna Software em https://demos.lacunasoftware.com/ e informe o código 67LE-VFTV-PEGX-E9PP

PREFEITURA DE JAGUARIBE

DIÁRIO DE OBRA Nº : 39

TEIXEIRA CONSTRUÇÕES

OBRA :	PAVIMENTAÇÃO ASFÁLTICA (RECAPEAMENTO) EM CBUQ COM ÁREA DE 11.830M² EM TRECHOS URBANOS, JUNTO A SECRETARIA DE INFRAESTRUTURA, TRANSPORTES E URBANISMO DO MUNICÍPIO DE JAGUARIBE/CE.	**CONTRATO / ORGÃO:**	09.01.02/2023	**1ª MEDIÇÃO PARCIAL PLE 01,02,03 - PERÍODO DE 13/11/2023 a 22/01/2024**
ENDEREÇO:	DIVERSAS RUAS	**DATA DO DIÁRIO:**	21/12/2023	**ENG. RESPONSÁVEL : ANTONIO LUIZ TEIXEIRA PINHEIRO**
EMPRESA:	A.L TEXEIRA PINHEIRO			quinta-feira, 21 de dezembro de 2023

MANHÃ	
x	BOM
	CHUVOSO TRABALHÁVEL
	CHUVOSO NÃO TRABALHÁVEL

TARDE	
x	BOM
	CHUVOSO TRABALHÁVEL
	CHUVOSO NÃO TRABALHÁVEL

SERVIÇOS EXECUTADOS
RUA UMBURA / SABIÁ
ESTÃO SENDO EXECUTADOS OS SERVIÇOS DE LIMPEZA DE LASTRO
ESTÃO SENDO EXECUTADOS OS SERVIÇOS DE EXECUÇÃO DE PASSEIO / CALÇADA
RUA ELIZIÁRIO DIÓGENES - 2 TRECHO
ESTÃO SENDO EXECUTADOS SERVIÇOS DE LIMPEZA E LOCAÇÃO
EFETIVO
03 SERVENTES
02 PEDREIROS
01 AJUDANTE DE OBRA
01 ENCARREGADO
01 OPERADOR DE MÁQUINA
01 ENGENHEIRO CIVIL

VISTO DO FISCAL

Absolon Cavalcante Mota Neto
Engenheiro Civil
RNP: 061572761-1

DATA: 21/12/2023

REPRESENTANTE DA EMPRESA

Antônio Luiz Teixeira Pinheiro
Engenheiro Civil
RNP 0602356350
CPF 223.181.273-87

DATA: 21/12/2023

Esse documento foi assinado digitalmente por ANTONIO LUIZ TEIXEIRA PINHEIRO.
Para verificar as assinaturas visite o site de demonstrações da Lacuna Software em https://demos.lacunasoftware.com/ e informe o código 67LE-VFTV-PEGX-E9PP

Esse documento foi assinado digitalmente por ANTONIO LUIZ TEIXEIRA PINHEIRO.
Para verificar as assinaturas visite o site de demonstrações da Lacuna Software em https://demos.lacunasoftware.com/ e informe o código 67LE-VFTV-PEGX-E9PP

PREFEITURA DE JAGUARIBE

DIÁRIO DE OBRA Nº : 40

TEIXEIRA CONSTRUÇÕES

OBRA :	PAVIMENTAÇÃO ASFÁLTICA (RECAPEAMENTO) EM CBUQ COM ÁREA DE 11.830M² EM TRECHOS URBANOS, JUNTO A SECRETARIA DE INFRAESTRUTURA, TRANSPORTES E URBANISMO DO MUNICÍPIO DE JAGUARIBE/CE.	**CONTRATO / ORGÃO:**	09.01.02/2023	**1ª MEDIÇÃO PARCIAL PLE 01,02,03 - PERÍODO DE 13/11/2023 a 22/01/2024**
ENDEREÇO:	DIVERSAS RUAS	**DATA DO DIÁRIO:**	22/12/2023	**ENG. RESPONSÁVEL : ANTONIO LUIZ TEIXEIRA PINHEIRO**
EMPRESA:	A.L TEXEIRA PINHEIRO			sexta-feira, 22 de dezembro de 2023

MANHÃ	
x	BOM
	CHUVOSO TRABALHÁVEL
	CHUVOSO NÃO TRABALHÁVEL

TARDE	
x	BOM
	CHUVOSO TRABALHÁVEL
	CHUVOSO NÃO TRABALHÁVEL

SERVIÇOS EXECUTADOS

RUA UMBURA / SABIÁ
ESTÃO SENDO EXECUTADOS OS SERVIÇOS DE LIMPEZA DE LASTRO
ESTÃO SENDO EXECUTADOS OS SERVIÇOS DE EXECUÇÃO DE PASSEIO / CALÇADA

RUA ELIZIÁRIO DIÓGENES - 2 TRECHO
ESTÃO SENDO EXECUTADOS SERVIÇOS DE LIMPEZA E LOCAÇÃO

EFETIVO
03 SERVENTES
02 PEDREIROS
01 AJUDANTE DE OBRA
01 ENCARREGADO
01 OPERADOR DE MÁQUINA
01 ENGENHEIRO CIVIL

Absolon Cavalcante Mota Neto
Engenheiro Civil
RNP: 061572761-1

VISTO DO FISCAL

DATA: 22/12/2023

Antônio Luiz Teixeira Pinheiro
Engenheiro Civil
RNP 0602356350
CPF 223.181.273-87

REPRESENTANTE DA EMPRESA

DATA: 22/12/2023

Esse documento foi assinado digitalmente por ANTONIO LUIZ TEIXEIRA PINHEIRO.
Para verificar as assinaturas visite o site de demonstrações da Lacuna Software em https://demos.lacunasoftware.com/ e informe o código 67LE-VFTV-PEGX-E9PP

Esse documento foi assinado digitalmente por ANTONIO LUIZ TEIXEIRA PINHEIRO.
Para verificar as assinaturas visite o site de demonstrações da Lacuna Software em https://demos.lacunasoftware.com/ e informe o código 67LE-VFTV-PEGX-E9PP

PREFEITURA DE JAGUARIBE

DIÁRIO DE OBRA N° : 41

TEIXEIRA CONSTRUÇÕES

OBRA :	PAVIMENTAÇÃO ASFÁLTICA (RECAPEAMENTO) EM CBUQ COM ÁREA DE 11.830M² EM TRECHOS URBANOS, JUNTO A SECRETARIA DE INFRAESTRUTURA, TRANSPORTES E URBANISMO DO MUNICÍPIO DE JAGUARIBE/CE.	**CONTRATO / ORGÃO:**	09.01.02/2023	**1ª MEDIÇÃO PARCIAL PLE 01,02,03 - PERÍODO DE 13/11/2023 a 22/01/2024**
ENDEREÇO:	DIVERSAS RUAS	**DATA DO DIÁRIO:**	23/12/2023	**ENG. RESPONSÁVEL : ANTONIO LUIZ TEIXEIRA PINHEIRO**
EMPRESA:	A.L TEXEIRA PINHEIRO			sábado, 23 de dezembro de 2023

MANHÃ	
x	BOM
	CHUVOSO TRABALHÁVEL
	CHUVOSO NÃO TRABALHÁVEL

TARDE	
x	BOM
	CHUVOSO TRABALHÁVEL
	CHUVOSO NÃO TRABALHÁVEL

SERVIÇOS EXECUTADOS

SEM ATIVIDADES - RECESSO DE FIM DE ANO

Absolon Cavalcante Mota Neto
Engenheiro Civil
RNP: 061572761-1

VISTO DO FISCAL

DATA: 23/12/2023

REPRESENTANTE DA EMPRESA

Antônio Luiz Teixeira Pinheiro
Engenheiro Civil
RNP 0602356350
CPF 223.181.273-87

DATA: 23/12/2023

Esse documento foi assinado digitalmente por ANTONIO LUIZ TEIXEIRA PINHEIRO.
Para verificar as assinaturas visite o site de demonstrações da Lacuna Software em https://demos.lacunasoftware.com/ e informe o código 67LE-VFTV-PEGX-E9PP

Esse documento foi assinado digitalmente por ANTONIO LUIZ TEIXEIRA PINHEIRO.
Para verificar as assinaturas visite o site de demonstrações da Lacuna Software em https://demos.lacunasoftware.com/ e informe o código 67LE-VFTV-PEGX-E9PP

PREFEITURA DE JAGUARIBE

DIÁRIO DE OBRA N° : 42

TEIXEIRA CONSTRUÇÕES

OBRA :	PAVIMENTAÇÃO ASFÁLTICA (RECAPEAMENTO) EM CBUQ COM ÁREA DE 11.830M² EM TRECHOS URBANOS, JUNTO A SECRETARIA DE INFRAESTRUTURA, TRANSPORTES E URBANISMO DO MUNICÍPIO DE JAGUARIBE/CE.	**CONTRATO / ORGÃO:**	09.01.02/2023	**1ª MEDIÇÃO PARCIAL PLE 01,02,03 - PERÍODO DE 13/11/2023 a 22/01/2024**	
ENDEREÇO:	DIVERSAS RUAS	**DATA DO DIÁRIO:**	24/12/2023	**ENG. RESPONSÁVEL : ANTONIO LUIZ TEIXEIRA PINHEIRO**	
EMPRESA:	A.L TEXEIRA PINHEIRO			domingo, 24 de dezembro de 2023	

MANHÃ	
x	BOM
	CHUVOSO TRABALHÁVEL
	CHUVOSO NÃO TRABALHÁVEL

TARDE	
x	BOM
	CHUVOSO TRABALHÁVEL
	CHUVOSO NÃO TRABALHÁVEL

SERVIÇOS EXECUTADOS

DOMINGO

VISTO DO FISCAL

Absolon Cavalcante Mota Neto
Engenheiro Civil
RNP: 061572761-1
DATA: 24/12/2023

REPRESENTANTE DA EMPRESA

Antônio Luiz Teixeira Pinheiro
Engenheiro Civil
RNP 0602356350
CPF 223.181.273-87
DATA: 24/12/2023

Esse documento foi assinado digitalmente por ANTONIO LUIZ TEIXEIRA PINHEIRO.
Para verificar as assinaturas visite o site de demonstrações da Lacuna Software em https://demos.lacunasoftware.com/ e informe o código 67LE-VFTV-PEGX-E9PP

Esse documento foi assinado digitalmente por ANTONIO LUIZ TEIXEIRA PINHEIRO.
Para verificar as assinaturas visite o site de demonstrações da Lacuna Software em https://demos.lacunasoftware.com/ e informe o código 67LE-VFTV-PEGX-E9PP

PREFEITURA DE JAGUARIBE

DIÁRIO DE OBRA Nº : 43

TEIXEIRA CONSTRUÇÕES

OBRA :	PAVIMENTAÇÃO ASFÁLTICA (RECAPEAMENTO) EM CBUQ COM ÁREA DE 11.830M² EM TRECHOS URBANOS, JUNTO A SECRETARIA DE INFRAESTRUTURA, TRANSPORTES E URBANISMO DO MUNICÍPIO DE JAGUARIBE/CE.	**CONTRATO / ORGÃO:**	09.01.02/2023	**1ª MEDIÇÃO PARCIAL PLE 01,02,03 - PERÍODO DE 13/11/2023 a 22/01/2024**
ENDEREÇO:	DIVERSAS RUAS	**DATA DO DIÁRIO:**	25/12/2023	**ENG. RESPONSÁVEL : ANTONIO LUIZ TEIXEIRA PINHEIRO**
EMPRESA:	A.L TEXEIRA PINHEIRO			segunda-feira, 25 de dezembro de 2023

MANHÃ	
x	BOM
	CHUVOSO TRABALHÁVEL
	CHUVOSO NÃO TRABALHÁVEL

TARDE	
x	BOM
	CHUVOSO TRABALHÁVEL
	CHUVOSO NÃO TRABALHÁVEL

SERVIÇOS EXECUTADOS

SEM ATIVIDADES - RECESSO DE FIM DE ANO

Absolon Cavalcante Mota Neto
Engenheiro Civil
RNP: 061572761-1

VISTO DO FISCAL

DATA: 25/12/2023

Antônio Luiz Teixeira Pinheiro
Engenheiro Civil
RNP 0602356350
CPF 223.181.273-87

REPRESENTANTE DA EMPRESA

DATA: 25/12/2023

Esse documento foi assinado digitalmente por ANTONIO LUIZ TEIXEIRA PINHEIRO.
Para verificar as assinaturas visite o site de demonstrações da Lacuna Software em https://demos.lacunasoftware.com/ e informe o código 67LE-VFTV-PEGX-E9PP

Esse documento foi assinado digitalmente por ANTONIO LUIZ TEIXEIRA PINHEIRO.
Para verificar as assinaturas visite o site de demonstrações da Lacuna Software em https://demos.lacunasoftware.com/ e informe o código 67LE-VFTV-PEGX-E9PP

PREFEITURA DE JAGUARIBE

DIÁRIO DE OBRA Nº : 44

TEIXEIRA CONSTRUÇÕES

OBRA :	PAVIMENTAÇÃO ASFÁLTICA (RECAPEAMENTO) EM CBUQ COM ÁREA DE 11.830M² EM TRECHOS URBANOS, JUNTO A SECRETARIA DE INFRAESTRUTURA, TRANSPORTES E URBANISMO DO MUNICÍPIO DE JAGUARIBE/CE.	**CONTRATO / ORGÃO:**	09.01.02/2023	**1ª MEDIÇÃO PARCIAL PLE 01,02,03 - PERÍODO DE 13/11/2023 a 22/01/2024**
ENDEREÇO:	DIVERSAS RUAS	**DATA DO DIÁRIO:**	26/12/2023	**ENG. RESPONSÁVEL : ANTONIO LUIZ TEIXEIRA PINHEIRO**
EMPRESA:	A.L TEXEIRA PINHEIRO			terça-feira, 26 de dezembro de 2023

MANHÃ	
x	BOM
	CHUVOSO TRABALHÁVEL
	CHUVOSO NÃO TRABALHÁVEL

TARDE	
x	BOM
	CHUVOSO TRABALHÁVEL
	CHUVOSO NÃO TRABALHÁVEL

SERVIÇOS EXECUTADOS

SEM ATIVIDADES - RECESSO DE FIM DE ANO

VISTO DO FISCAL

Absolon Cavalcante Mota Neto
Engenheiro Civil
RNP: 061572761-1

DATA: 26/12/2023

REPRESENTANTE DA EMPRESA

Antônio Luiz Teixeira Pinheiro
Engenheiro Civil
RNP 0602356350
CPF 223.181.273-87

DATA: 26/12/2023

Esse documento foi assinado digitalmente por ANTONIO LUIZ TEIXEIRA PINHEIRO.
Para verificar as assinaturas visite o site de demonstrações da Lacuna Software em https://demos.lacunasoftware.com/ e informe o código 67LE-VFTV-PEGX-E9PP

Esse documento foi assinado digitalmente por ANTONIO LUIZ TEIXEIRA PINHEIRO.
Para verificar as assinaturas visite o site de demonstrações da Lacuna Software em https://demos.lacunasoftware.com/ e informe o código 67LE-VFTV-PEGX-E9PP

PREFEITURA DE JAGUARIBE

DIÁRIO DE OBRA Nº : 45

TEIXEIRA CONSTRUÇÕES

OBRA :	PAVIMENTAÇÃO ASFÁLTICA (RECAPEAMENTO) EM CBUQ COM ÁREA DE 11.830M² EM TRECHOS URBANOS, JUNTO A SECRETARIA DE INFRAESTRUTURA, TRANSPORTES E URBANISMO DO MUNICÍPIO DE JAGUARIBE/CE.	**CONTRATO / ORGÃO:**	09.01.02/2023	**1ª MEDIÇÃO PARCIAL PLE 01,02,03 - PERÍODO DE 13/11/2023 a 22/01/2024**
ENDEREÇO:	DIVERSAS RUAS	**DATA DO DIÁRIO:**	27/12/2023	**ENG. RESPONSÁVEL : ANTONIO LUIZ TEIXEIRA PINHEIRO**
EMPRESA:	A.L TEXEIRA PINHEIRO			quarta-feira, 27 de dezembro de 2023

MANHÃ	
x	BOM
	CHUVOSO TRABALHÁVEL
	CHUVOSO NÃO TRABALHÁVEL

TARDE	
x	BOM
	CHUVOSO TRABALHÁVEL
	CHUVOSO NÃO TRABALHÁVEL

SERVIÇOS EXECUTADOS

SEM ATIVIDADES - RECESSO DE FIM DE ANO

Absolon Cavalcante Mota Neto
Engenheiro Civil
RNP: 061572761-1

VISTO DO FISCAL

DATA: 27/12/2023

Antônio Luiz Teixeira Pinheiro
Engenheiro Civil
RNP 0602356350
CPF 223.181.273-87

REPRESENTANTE DA EMPRESA

DATA: 27/12/2023

Esse documento foi assinado digitalmente por ANTONIO LUIZ TEIXEIRA PINHEIRO.
Para verificar as assinaturas visite o site de demonstrações da Lacuna Software em https://demos.lacunasoftware.com/ e informe o código 67LE-VFTV-PEGX-E9PP

Esse documento foi assinado digitalmente por ANTONIO LUIZ TEIXEIRA PINHEIRO.
Para verificar as assinaturas visite o site de demonstrações da Lacuna Software em https://demos.lacunasoftware.com/ e informe o código 67LE-VFTV-PEGX-E9PP

PREFEITURA DE JAGUARIBE

DIÁRIO DE OBRA Nº : 46

TEIXEIRA CONSTRUÇÕES

OBRA :	PAVIMENTAÇÃO ASFÁLTICA (RECAPEAMENTO) EM CBUQ COM ÁREA DE 11.830M² EM TRECHOS URBANOS, JUNTO A SECRETARIA DE INFRAESTRUTURA, TRANSPORTES E URBANISMO DO MUNICÍPIO DE JAGUARIBE/CE.	**CONTRATO / ORGÃO:**	09.01.02/2023	**1ª MEDIÇÃO PARCIAL PLE 01,02,03 - PERÍODO DE 13/11/2023 a 22/01/2024**
ENDEREÇO:	DIVERSAS RUAS	**DATA DO DIÁRIO:**	28/12/2023	**ENG. RESPONSÁVEL : ANTONIO LUIZ TEIXEIRA PINHEIRO**
EMPRESA:	A.L TEXEIRA PINHEIRO			quinta-feira, 28 de dezembro de 2023

MANHÃ	
x	BOM
	CHUVOSO TRABALHÁVEL
	CHUVOSO NÃO TRABALHÁVEL

TARDE	
x	BOM
	CHUVOSO TRABALHÁVEL
	CHUVOSO NÃO TRABALHÁVEL

SERVIÇOS EXECUTADOS

SEM ATIVIDADES - RECESSO DE FIM DE ANO

Absolon Cavalcante Mota Neto
Engenheiro Civil
RNP: 061572761-1

VISTO DO FISCAL

DATA: 28/12/2023

Antônio Luiz Teixeira Pinheiro
Engenheiro Civil
RNP 0602356350
CPF 223.181.273-87

REPRESENTANTE DA EMPRESA

DATA: 28/12/2023

Esse documento foi assinado digitalmente por ANTONIO LUIZ TEIXEIRA PINHEIRO.
Para verificar as assinaturas visite o site de demonstrações da Lacuna Software em https://demos.lacunasoftware.com/ e informe o código 67LE-VFTV-PEGX-E9PP

Esse documento foi assinado digitalmente por ANTONIO LUIZ TEIXEIRA PINHEIRO.
Para verificar as assinaturas visite o site de demonstrações da Lacuna Software em https://demos.lacunasoftware.com/ e informe o código 67LE-VFTV-PEGX-E9PP

PREFEITURA DE JAGUARIBE

DIÁRIO DE OBRA Nº : 47

TEIXEIRA CONSTRUÇÕES

OBRA :	PAVIMENTAÇÃO ASFÁLTICA (RECAPEAMENTO) EM CBUQ COM ÁREA DE 11.830M² EM TRECHOS URBANOS, JUNTO A SECRETARIA DE INFRAESTRUTURA, TRANSPORTES E URBANISMO DO MUNICÍPIO DE JAGUARIBE/CE.	**CONTRATO / ORGÃO:**	09.01.02/2023	**1ª MEDIÇÃO PARCIAL PLE 01,02,03 - PERÍODO DE 13/11/2023 a 22/01/2024**
ENDEREÇO:	DIVERSAS RUAS	**DATA DO DIÁRIO:**	29/12/2023	**ENG. RESPONSÁVEL : ANTONIO LUIZ TEIXEIRA PINHEIRO**
EMPRESA:	A.L TEXEIRA PINHEIRO			sexta-feira, 29 de dezembro de 2023

MANHÃ	
x	BOM
	CHUVOSO TRABALHÁVEL
	CHUVOSO NÃO TRABALHÁVEL

TARDE	
x	BOM
	CHUVOSO TRABALHÁVEL
	CHUVOSO NÃO TRABALHÁVEL

SERVIÇOS EXECUTADOS

SEM ATIVIDADES - RECESSO DE FIM DE ANO

Absolon Cavalcante Mota Neto
Engenheiro Civil
RNP: 061572761-1

VISTO DO FISCAL

DATA: 29/12/2023

Antônio Luiz Teixeira Pinheiro
Engenheiro Civil
RNP 0602356350
CPF 223.181.273-87

REPRESENTANTE DA EMPRESA

DATA: 29/12/2023

Esse documento foi assinado digitalmente por ANTONIO LUIZ TEIXEIRA PINHEIRO.
Para verificar as assinaturas visite o site de demonstrações da Lacuna Software em https://demos.lacunasoftware.com/ e informe o código 67LE-VFTV-PEGX-E9PP

Esse documento foi assinado digitalmente por ANTONIO LUIZ TEIXEIRA PINHEIRO.
Para verificar as assinaturas visite o site de demonstrações da Lacuna Software em https://demos.lacunasoftware.com/ e informe o código 67LE-VFTV-PEGX-E9PP

PREFEITURA DE JAGUARIBE

DIÁRIO DE OBRA Nº : 48

TEIXEIRA CONSTRUÇÕES

OBRA :	PAVIMENTAÇÃO ASFÁLTICA (RECAPEAMENTO) EM CBUQ COM ÁREA DE 11.830M² EM TRECHOS URBANOS, JUNTO A SECRETARIA DE INFRAESTRUTURA, TRANSPORTES E URBANISMO DO MUNICÍPIO DE JAGUARIBE/CE.	**CONTRATO / ORGÃO:**	09.01.02/2023	**1ª MEDIÇÃO PARCIAL PLE 01,02,03 - PERÍODO DE 13/11/2023 a 22/01/2024**
ENDEREÇO:	DIVERSAS RUAS	**DATA DO DIÁRIO:**	30/12/2023	**ENG. RESPONSÁVEL : ANTONIO LUIZ TEIXEIRA PINHEIRO**
EMPRESA:	A.L TEXEIRA PINHEIRO			sábado, 30 de dezembro de 2023

MANHÃ	
x	BOM
	CHUVOSO TRABALHÁVEL
	CHUVOSO NÃO TRABALHÁVEL

TARDE	
x	BOM
	CHUVOSO TRABALHÁVEL
	CHUVOSO NÃO TRABALHÁVEL

SERVIÇOS EXECUTADOS

SEM ATIVIDADES - RECESSO DE FIM DE ANO

Absolon Cavalcante Mota Neto
Engenheiro Civil
RNP: 061572761-1

VISTO DO FISCAL

DATA: 30/12/2023

Antônio Luiz Teixeira Pinheiro
Engenheiro Civil
RNP 0602356350
CPF 223.181.273-87

REPRESENTANTE DA EMPRESA

DATA: 30/12/2023

Esse documento foi assinado digitalmente por ANTONIO LUIZ TEIXEIRA PINHEIRO.
Para verificar as assinaturas visite o site de demonstrações da Lacuna Software em https://demos.lacunasoftware.com/ e informe o código 67LE-VFTV-PEGX-E9PP

Esse documento foi assinado digitalmente por ANTONIO LUIZ TEIXEIRA PINHEIRO.
Para verificar as assinaturas visite o site de demonstrações da Lacuna Software em https://demos.lacunasoftware.com/ e informe o código 67LE-VFTV-PEGX-E9PP

PREFEITURA DE JAGUARIBE

DIÁRIO DE OBRA N° : 49

TEIXEIRA CONSTRUÇÕES

OBRA :	PAVIMENTAÇÃO ASFÁLTICA (RECAPEAMENTO) EM CBUQ COM ÁREA DE 11.830M² EM TRECHOS URBANOS, JUNTO A SECRETARIA DE INFRAESTRUTURA, TRANSPORTES E URBANISMO DO MUNICÍPIO DE JAGUARIBE/CE.	**CONTRATO / ORGÃO:**	09.01.02/2023	**1ª MEDIÇÃO PARCIAL PLE 01,02,03 - PERÍODO DE 13/11/2023 a 22/01/2024**
ENDEREÇO:	DIVERSAS RUAS	**DATA DO DIÁRIO:**	31/12/2023	**ENG. RESPONSÁVEL : ANTONIO LUIZ TEIXEIRA PINHEIRO**
EMPRESA:	A.L TEXEIRA PINHEIRO			domingo, 31 de dezembro de 2023

MANHÃ	
x	BOM
	CHUVOSO TRABALHÁVEL
	CHUVOSO NÃO TRABALHÁVEL

TARDE	
x	BOM
	CHUVOSO TRABALHÁVEL
	CHUVOSO NÃO TRABALHÁVEL

SERVIÇOS EXECUTADOS

DOMINGO

Absolon Cavalcante Mota Neto
Engenheiro Civil
RNP: 061572761-1

VISTO DO FISCAL

DATA: 31/12/2023

Antônio Luiz Teixeira Pinheiro
Engenheiro Civil
RNP 0602356350
CPF 223.181.273-87

REPRESENTANTE DA EMPRESA

DATA: 31/12/2023

Esse documento foi assinado digitalmente por ANTONIO LUIZ TEIXEIRA PINHEIRO.
Para verificar as assinaturas visite o site de demonstrações da Lacuna Software em https://demos.lacunasoftware.com/ e informe o código 67LE-VFTV-PEGX-E9PP

Esse documento foi assinado digitalmente por ANTONIO LUIZ TEIXEIRA PINHEIRO.
Para verificar as assinaturas visite o site de demonstrações da Lacuna Software em https://demos.lacunasoftware.com/ e informe o código 67LE-VFTV-PEGX-E9PP

PREFEITURA DE JAGUARIBE

DIÁRIO DE OBRA Nº : 50

TEIXEIRA CONSTRUÇÕES

OBRA :	PAVIMENTAÇÃO ASFÁLTICA (RECAPEAMENTO) EM CBUQ COM ÁREA DE 11.830M² EM TRECHOS URBANOS, JUNTO A SECRETARIA DE INFRAESTRUTURA, TRANSPORTES E URBANISMO DO MUNICÍPIO DE JAGUARIBE/CE.	**CONTRATO / ORGÃO:**	09.01.02/2023	**1ª MEDIÇÃO PARCIAL PLE 01,02,03 - PERÍODO DE 13/11/2023 a 22/01/2024**
ENDEREÇO:	DIVERSAS RUAS	**DATA DO DIÁRIO:**	1/1/2024	**ENG. RESPONSÁVEL : ANTONIO LUIZ TEIXEIRA PINHEIRO**
EMPRESA:	A.L TEXEIRA PINHEIRO			segunda-feira, 1 de janeiro de 2024

MANHÃ	
x	BOM
	CHUVOSO TRABALHÁVEL
	CHUVOSO NÃO TRABALHÁVEL

TARDE	
x	BOM
	CHUVOSO TRABALHÁVEL
	CHUVOSO NÃO TRABALHÁVEL

SERVIÇOS EXECUTADOS

SEM ATIVIDADES - RECESSO DE FIM DE ANO

Absolon Cavalcante Mota Neto
Engenheiro Civil
RNP: 061572761-1

VISTO DO FISCAL

DATA: 01/01/2024

Antônio Luiz Teixeira Pinheiro
Engenheiro Civil
RNP 0602356350
CPF 223.181.273-87

REPRESENTANTE DA EMPRESA

DATA: 01/01/2024

Esse documento foi assinado digitalmente por ANTONIO LUIZ TEIXEIRA PINHEIRO.
Para verificar as assinaturas visite o site de demonstrações da Lacuna Software em https://demos.lacunasoftware.com/ e informe o código 67LE-VFTV-PEGX-E9PP

Esse documento foi assinado digitalmente por ANTONIO LUIZ TEIXEIRA PINHEIRO.
Para verificar as assinaturas visite o site de demonstrações da Lacuna Software em https://demos.lacunasoftware.com/ e informe o código 67LE-VFTV-PEGX-E9PP

PREFEITURA DE JAGUARIBE

DIÁRIO DE OBRA Nº : 51

TEIXEIRA CONSTRUÇÕES

OBRA :	PAVIMENTAÇÃO ASFÁLTICA (RECAPEAMENTO) EM CBUQ COM ÁREA DE 11.830M² EM TRECHOS URBANOS, JUNTO A SECRETARIA DE INFRAESTRUTURA, TRANSPORTES E URBANISMO DO MUNICÍPIO DE JAGUARIBE/CE.	**CONTRATO / ORGÃO:**	09.01.02/2023	**1ª MEDIÇÃO PARCIAL PLE 01,02,03 - PERÍODO DE 13/11/2023 a 22/01/2024**
ENDEREÇO:	DIVERSAS RUAS	**DATA DO DIÁRIO:**	2/1/2024	**ENG. RESPONSÁVEL : ANTONIO LUIZ TEIXEIRA PINHEIRO**
EMPRESA:	A.L TEXEIRA PINHEIRO			terça-feira, 2 de janeiro de 2024

MANHÃ	
x	BOM
	CHUVOSO TRABALHÁVEL
	CHUVOSO NÃO TRABALHÁVEL

TARDE	
x	BOM
	CHUVOSO TRABALHÁVEL
	CHUVOSO NÃO TRABALHÁVEL

SERVIÇOS EXECUTADOS

RUA CHICO NUNES
FORAM EXECUTATOS SERVIÇOS DE LIMPEZA PARA INICIO DA PAVIMENTAÇÃO ASFÁLTICA
EFETIVO
03 SERVENTES
02 PEDREIROS
01 AJUDANTE DE OBRA
01 ENCARREGADO
01 OPERADOR DE MÁQUINA ACABADORA
01 ENGENHEIRO CIVIL
01 OPERADOR DE CARREGADEIRA
06 CAÇAMBAS
01 ROLO

VISTO DO FISCAL

Absolon Cavalcante Mota Neto
Engenheiro Civil
RNP: 061572761-1

DATA: 02/01/2024

REPRESENTANTE DA EMPRESA

Antônio Luiz Teixeira Pinheiro
Engenheiro Civil
RNP 0602356350
CPF 223.181.273-87

DATA: 02/01/2024

Esse documento foi assinado digitalmente por ANTONIO LUIZ TEIXEIRA PINHEIRO.
Para verificar as assinaturas visite o site de demonstrações da Lacuna Software em https://demos.lacunasoftware.com/ e informe o código 67LE-VFTV-PEGX-E9PP

Esse documento foi assinado digitalmente por ANTONIO LUIZ TEIXEIRA PINHEIRO.
Para verificar as assinaturas visite o site de demonstrações da Lacuna Software em https://demos.lacunasoftware.com/ e informe o código 67LE-VFTV-PEGX-E9PP

PREFEITURA DE JAGUARIBE

DIÁRIO DE OBRA Nº : 52

TEIXEIRA CONSTRUÇÕES

OBRA :	PAVIMENTAÇÃO ASFÁLTICA (RECAPEAMENTO) EM CBUQ COM ÁREA DE 11.830M² EM TRECHOS URBANOS, JUNTO A SECRETARIA DE INFRAESTRUTURA, TRANSPORTES E URBANISMO DO MUNICÍPIO DE JAGUARIBE/CE.	**CONTRATO / ORGÃO:**	09.01.02/2023	**1ª MEDIÇÃO PARCIAL PLE 01,02,03 - PERÍODO DE 13/11/2023 a 22/01/2024**
ENDEREÇO:	DIVERSAS RUAS	**DATA DO DIÁRIO:**	3/1/2024	**ENG. RESPONSÁVEL : ANTONIO LUIZ TEIXEIRA PINHEIRO**
EMPRESA:	A.L TEXEIRA PINHEIRO			quarta-feira, 3 de janeiro de 2024

MANHÃ	
x	BOM
	CHUVOSO TRABALHÁVEL
	CHUVOSO NÃO TRABALHÁVEL

TARDE	
x	BOM
	CHUVOSO TRABALHÁVEL
	CHUVOSO NÃO TRABALHÁVEL

SERVIÇOS EXECUTADOS

RUA CHICO NUNES

FORAM EXECUTATOS SERVIÇOS DE PINTURA DE LIGAÇÃO

FORAM EXECUTATOS SERVIÇOS DE APLICAÇÃO DE CONCRETO ASFÁLTICO, CAMADA DE ROLAMENTO

EFETIVO

03 SERVENTES
02 PEDREIROS
01 AJUDANTE DE OBRA
01 ENCARREGADO
01 OPERADOR DE MÁQUINA ACABADORA
01 ENGENHEIRO CIVIL
01 OPERADOR DE CARREGADEIRA
06 CAÇAMBAS
01 ROLO

Absolon Cavalcante Mota Neto
Engenheiro Civil
RNP: 061572761-1

VISTO DO FISCAL

DATA: 03/01/2024

Antônio Luiz Teixeira Pinheiro
Engenheiro Civil
RNP 0602356350
CPF 223.181.273-87

REPRESENTANTE DA EMPRESA

DATA: 03/01/2024

Esse documento foi assinado digitalmente por ANTONIO LUIZ TEIXEIRA PINHEIRO.
Para verificar as assinaturas visite o site de demonstrações da Lacuna Software em https://demos.lacunasoftware.com/ e informe o código 67LE-VFTV-PEGX-E9PP

Esse documento foi assinado digitalmente por ANTONIO LUIZ TEIXEIRA PINHEIRO.
Para verificar as assinaturas visite o site de demonstrações da Lacuna Software em https://demos.lacunasoftware.com/ e informe o código 67LE-VFTV-PEGX-E9PP

PREFEITURA DE JAGUARIBE

DIÁRIO DE OBRA Nº : 53

TEIXEIRA CONSTRUÇÕES

OBRA :	PAVIMENTAÇÃO ASFÁLTICA (RECAPEAMENTO) EM CBUQ COM ÁREA DE 11.830M² EM TRECHOS URBANOS, JUNTO A SECRETARIA DE INFRAESTRUTURA, TRANSPORTES E URBANISMO DO MUNICÍPIO DE JAGUARIBE/CE.	**CONTRATO / ORGÃO:**	09.01.02/2023	**1ª MEDIÇÃO PARCIAL PLE 01,02,03 - PERÍODO DE 13/11/2023 a 22/01/2024**
ENDEREÇO:	DIVERSAS RUAS	**DATA DO DIÁRIO:**	4/1/2024	**ENG. RESPONSÁVEL : ANTONIO LUIZ TEIXEIRA PINHEIRO**
EMPRESA:	A.L TEXEIRA PINHEIRO			quinta-feira, 4 de janeiro de 2024

MANHÃ	
x	BOM
	CHUVOSO TRABALHÁVEL
	CHUVOSO NÃO TRABALHÁVEL

TARDE	
x	BOM
	CHUVOSO TRABALHÁVEL
	CHUVOSO NÃO TRABALHÁVEL

SERVIÇOS EXECUTADOS

RUA CHICO NUNES
FORAM EXECUTATOS SERVIÇOS DE PINTURA DE LIGAÇÃO
FORAM EXECUTATOS SERVIÇOS DE APLICAÇÃO DE CONCRETO ASFÁLTICO, CAMADA DE ROLAMENTO
EFETIVO
03 SERVENTES
02 PEDREIROS
01 AJUDANTE DE OBRA
01 ENCARREGADO
01 OPERADOR DE MÁQUINA ACABADORA
01 ENGENHEIRO CIVIL
01 OPERADOR DE CARREGADEIRA
06 CAÇAMBAS
01 ROLO

VISTO DO FISCAL

Absolon Cavalcante Mota Neto
Engenheiro Civil
RNP: 061572761-1
DATA: 04/01/2024

REPRESENTANTE DA EMPRESA

Antônio Luiz Teixeira Pinheiro
Engenheiro Civil
RNP 0602356350
CPF 223.181.273-87
DATA: 04/01/2024

Esse documento foi assinado digitalmente por ANTONIO LUIZ TEIXEIRA PINHEIRO.
Para verificar as assinaturas visite o site de demonstrações da Lacuna Software em https://demos.lacunasoftware.com/ e informe o código 67LE-VFTV-PEGX-E9PP

Esse documento foi assinado digitalmente por ANTONIO LUIZ TEIXEIRA PINHEIRO.
Para verificar as assinaturas visite o site de demonstrações da Lacuna Software em https://demos.lacunasoftware.com/ e informe o código 67LE-VFTV-PEGX-E9PP

PREFEITURA DE JAGUARIBE

DIÁRIO DE OBRA N° : 54

TEIXEIRA CONSTRUÇÕES

OBRA :	PAVIMENTAÇÃO ASFÁLTICA (RECAPEAMENTO) EM CBUQ COM ÁREA DE 11.830M² EM TRECHOS URBANOS, JUNTO A SECRETARIA DE INFRAESTRUTURA, TRANSPORTES E URBANISMO DO MUNICÍPIO DE JAGUARIBE/CE.	**CONTRATO / ORGÃO:**	09.01.02/2023	**1ª MEDIÇÃO PARCIAL PLE 01,02,03 - PERÍODO DE 13/11/2023 a 22/01/2024**
ENDEREÇO:	DIVERSAS RUAS	**DATA DO DIÁRIO:**	5/1/2024	**ENG. RESPONSÁVEL : ANTONIO LUIZ TEIXEIRA PINHEIRO**
EMPRESA:	A.L TEXEIRA PINHEIRO			sexta-feira, 5 de janeiro de 2024

MANHÃ	
x	BOM
	CHUVOSO TRABALHÁVEL
	CHUVOSO NÃO TRABALHÁVEL

TARDE	
x	BOM
	CHUVOSO TRABALHÁVEL
	CHUVOSO NÃO TRABALHÁVEL

SERVIÇOS EXECUTADOS

RUA CHICO NUNES
FORAM EXECUTATOS SERVIÇOS DE PINTURA DE LIGAÇÃO
FORAM EXECUTATOS SERVIÇOS DE APLICAÇÃO DE CONCRETO ASFÁLTICO, CAMADA DE ROLAMENTO
EFETIVO
03 SERVENTES
02 PEDREIROS
01 AJUDANTE DE OBRA
01 ENCARREGADO
01 OPERADOR DE MÁQUINA ACABADORA
01 ENGENHEIRO CIVIL
01 OPERADOR DE CARREGADEIRA
06 CAÇAMBAS
01 ROLO

VISTO DO FISCAL

Absolon Cavalcante Mota Neto
Engenheiro Civil
RNP: 061572761-1

DATA: 05/01/2024

REPRESENTANTE DA EMPRESA

Antônio Luiz Teixeira Pinheiro
Engenheiro Civil
RNP 0602356350
CPF 223.181.273-87

DATA: 05/01/2024

Esse documento foi assinado digitalmente por ANTONIO LUIZ TEIXEIRA PINHEIRO.
Para verificar as assinaturas visite o site de demonstrações da Lacuna Software em https://demos.lacunasoftware.com/ e informe o código 67LE-VFTV-PEGX-E9PP

Esse documento foi assinado digitalmente por ANTONIO LUIZ TEIXEIRA PINHEIRO.
Para verificar as assinaturas visite o site de demonstrações da Lacuna Software em https://demos.lacunasoftware.com/ e informe o código 67LE-VFTV-PEGX-E9PP

PREFEITURA DE JAGUARIBE

DIÁRIO DE OBRA N° : 55

TEIXEIRA CONSTRUÇÕES

OBRA :	PAVIMENTAÇÃO ASFÁLTICA (RECAPEAMENTO) EM CBUQ COM ÁREA DE 11.830M² EM TRECHOS URBANOS, JUNTO A SECRETARIA DE INFRAESTRUTURA, TRANSPORTES E URBANISMO DO MUNICÍPIO DE JAGUARIBE/CE.	**CONTRATO / ORGÃO:**	09.01.02/2023	**1ª MEDIÇÃO PARCIAL PLE 01,02,03 - PERÍODO DE 13/11/2023 a 22/01/2024**
ENDEREÇO:	DIVERSAS RUAS	**DATA DO DIÁRIO:**	6/1/2024	**ENG. RESPONSÁVEL : ANTONIO LUIZ TEIXEIRA PINHEIRO**
EMPRESA:	A.L TEXEIRA PINHEIRO			sábado, 6 de janeiro de 2024

MANHÃ	
x	BOM
	CHUVOSO TRABALHÁVEL
	CHUVOSO NÃO TRABALHÁVEL

TARDE	
x	BOM
	CHUVOSO TRABALHÁVEL
	CHUVOSO NÃO TRABALHÁVEL

SERVIÇOS EXECUTADOS

RUA CHICO NUNES
FORAM EXECUTATOS SERVIÇOS DE PINTURA DE LIGAÇÃO
FORAM EXECUTATOS SERVIÇOS DE APLICAÇÃO DE CONCRETO ASFÁLTICO, CAMADA DE ROLAMENTO
EFETIVO
03 SERVENTES
02 PEDREIROS
01 AJUDANTE DE OBRA
01 ENCARREGADO
01 OPERADOR DE MÁQUINA ACABADORA
01 ENGENHEIRO CIVIL
01 OPERADOR DE CARREGADEIRA
06 CAÇAMBAS
01 ROLO

VISTO DO FISCAL

Absolon Cavalcante Mota Neto
Engenheiro Civil
RNP: 061572761-1

DATA: 06/01/2024

REPRESENTANTE DA EMPRESA

Antônio Luiz Teixeira Pinheiro
Engenheiro Civil
RNP 0602356350
CPF 223.181.273-87

DATA: 06/01/2024

Esse documento foi assinado digitalmente por ANTONIO LUIZ TEIXEIRA PINHEIRO.
Para verificar as assinaturas visite o site de demonstrações da Lacuna Software em https://demos.lacunasoftware.com/ e informe o código 67LE-VFTV-PEGX-E9PP

Esse documento foi assinado digitalmente por ANTONIO LUIZ TEIXEIRA PINHEIRO.
Para verificar as assinaturas visite o site de demonstrações da Lacuna Software em https://demos.lacunasoftware.com/ e informe o código 67LE-VFTV-PEGX-E9PP

PREFEITURA DE JAGUARIBE

DIÁRIO DE OBRA N° : 56

TEIXEIRA CONSTRUÇÕES

OBRA :	PAVIMENTAÇÃO ASFÁLTICA (RECAPEAMENTO) EM CBUQ COM ÁREA DE 11.830M² EM TRECHOS URBANOS, JUNTO A SECRETARIA DE INFRAESTRUTURA, TRANSPORTES E URBANISMO DO MUNICÍPIO DE JAGUARIBE/CE.	**CONTRATO / ORGÃO:**	09.01.02/2023	**1ª MEDIÇÃO PARCIAL PLE 01,02,03 - PERÍODO DE 13/11/2023 a 22/01/2024**
ENDEREÇO:	DIVERSAS RUAS	**DATA DO DIÁRIO:**	7/1/2024	**ENG. RESPONSÁVEL : ANTONIO LUIZ TEIXEIRA PINHEIRO**
EMPRESA:	A.L TEXEIRA PINHEIRO			domingo, 7 de janeiro de 2024

MANHÃ	
x	BOM
	CHUVOSO TRABALHÁVEL
	CHUVOSO NÃO TRABALHÁVEL

TARDE	
x	BOM
	CHUVOSO TRABALHÁVEL
	CHUVOSO NÃO TRABALHÁVEL

SERVIÇOS EXECUTADOS
DOMINGO - REPOUSO SEMANAL
EFETIVO
03 SERVENTES
02 PEDREIROS
01 AJUDANTE DE OBRA
01 ENCARREGADO
01 OPERADOR DE MÁQUINA ACABADORA
01 ENGENHEIRO CIVIL
01 OPERADOR DE CARREGADEIRA
06 CAÇAMBAS
01 ROLO

VISTO DO FISCAL

Absolon Cavalcante Mota Neto
Engenheiro Civil
RNP: 061572761-1

DATA: 07/01/2024

REPRESENTANTE DA EMPRESA

Antônio Luiz Teixeira Pinheiro
Engenheiro Civil
RNP 0602356350
CPF 223.181.273-87

DATA: 07/01/2024

Esse documento foi assinado digitalmente por ANTONIO LUIZ TEIXEIRA PINHEIRO.
Para verificar as assinaturas visite o site de demonstrações da Lacuna Software em https://demos.lacunasoftware.com/ e informe o código 67LE-VFTV-PEGX-E9PP

Esse documento foi assinado digitalmente por ANTONIO LUIZ TEIXEIRA PINHEIRO.
Para verificar as assinaturas visite o site de demonstrações da Lacuna Software em https://demos.lacunasoftware.com/ e informe o código 67LE-VFTV-PEGX-E9PP

PREFEITURA DE JAGUARIBE

DIÁRIO DE OBRA N° : 57

TEIXEIRA CONSTRUÇÕES

OBRA :	PAVIMENTAÇÃO ASFÁLTICA (RECAPEAMENTO) EM CBUQ COM ÁREA DE 11.830M² EM TRECHOS URBANOS, JUNTO A SECRETARIA DE INFRAESTRUTURA, TRANSPORTES E URBANISMO DO MUNICÍPIO DE JAGUARIBE/CE.	**CONTRATO / ORGÃO:**	09.01.02/2023	**1ª MEDIÇÃO PARCIAL PLE 01,02,03 - PERÍODO DE 13/11/2023 a 22/01/2024**
ENDEREÇO:	DIVERSAS RUAS	**DATA DO DIÁRIO:**	8/1/2024	**ENG. RESPONSÁVEL : ANTONIO LUIZ TEIXEIRA PINHEIRO**
EMPRESA:	A.L TEXEIRA PINHEIRO			segunda-feira, 8 de janeiro de 2024

MANHÃ	
x	BOM
	CHUVOSO TRABALHÁVEL
	CHUVOSO NÃO TRABALHÁVEL

TARDE	
x	BOM
	CHUVOSO TRABALHÁVEL
	CHUVOSO NÃO TRABALHÁVEL

SERVIÇOS EXECUTADOS

RUA CHICO NUNES
FORAM EXECUTATOS SERVIÇOS DE PINTURA DE LIGAÇÃO
FORAM EXECUTATOS SERVIÇOS DE APLICAÇÃO DE CONCRETO ASFÁLTICO, CAMADA DE ROLAMENTO
EFETIVO
03 SERVENTES
02 PEDREIROS
01 AJUDANTE DE OBRA
01 ENCARREGADO
01 OPERADOR DE MÁQUINA ACABADORA
01 ENGENHEIRO CIVIL
01 OPERADOR DE CARREGADEIRA
06 CAÇAMBAS
01 ROLO

Absolon Cavalcante Mota Neto
Engenheiro Civil
RNP: 061572761-1

VISTO DO FISCAL

DATA: 08/01/2024

Antônio Luiz Teixeira Pinheiro
Engenheiro Civil
RNP 0602356350
CPF 223.181.273-87

REPRESENTANTE DA EMPRESA

DATA: 08/01/2024

Esse documento foi assinado digitalmente por ANTONIO LUIZ TEIXEIRA PINHEIRO.
Para verificar as assinaturas visite o site de demonstrações da Lacuna Software em https://demos.lacunasoftware.com/ e informe o código 67LE-VFTV-PEGX-E9PP

Esse documento foi assinado digitalmente por ANTONIO LUIZ TEIXEIRA PINHEIRO.
Para verificar as assinaturas visite o site de demonstrações da Lacuna Software em https://demos.lacunasoftware.com/ e informe o código 67LE-VFTV-PEGX-E9PP

PREFEITURA DE JAGUARIBE

DIÁRIO DE OBRA N° : 58

TEIXEIRA CONSTRUÇÕES

OBRA :	PAVIMENTAÇÃO ASFÁLTICA (RECAPEAMENTO) EM CBUQ COM ÁREA DE 11.830M² EM TRECHOS URBANOS, JUNTO A SECRETARIA DE INFRAESTRUTURA, TRANSPORTES E URBANISMO DO MUNICÍPIO DE JAGUARIBE/CE.	**CONTRATO / ORGÃO:**	09.01.02/2023	**1ª MEDIÇÃO PARCIAL PLE 01,02,03 - PERÍODO DE 13/11/2023 a 22/01/2024**
ENDEREÇO:	DIVERSAS RUAS	**DATA DO DIÁRIO:**	9/1/2024	**ENG. RESPONSÁVEL : ANTONIO LUIZ TEIXEIRA PINHEIRO**
EMPRESA:	A.L TEXEIRA PINHEIRO			terça-feira, 9 de janeiro de 2024

MANHÃ	
x	BOM
	CHUVOSO TRABALHÁVEL
	CHUVOSO NÃO TRABALHÁVEL

TARDE	
x	BOM
	CHUVOSO TRABALHÁVEL
	CHUVOSO NÃO TRABALHÁVEL

SERVIÇOS EXECUTADOS

NÃO HOUVE EXECUÇÃO DE SERVIÇOS - A EMPRESA INFORMA O MOTIVO (MANUTENÇÃO NA USINA ASFÁLTICA) , PREVISÃO DE RETORNO EM 12/01/2024

EFETIVO

03 SERVENTES
02 PEDREIROS
01 AJUDANTE DE OBRA
01 ENCARREGADO
01 OPERADOR DE MÁQUINA ACABADORA
01 ENGENHEIRO CIVIL
01 OPERADOR DE CARREGADEIRA
06 CAÇAMBAS
01 ROLO

VISTO DO FISCAL

Absolon Cavalcante Mota Neto
Engenheiro Civil
RNP: 061572761-1

DATA: 09/01/2024

REPRESENTANTE DA EMPRESA

Antônio Luiz Teixeira Pinheiro
Engenheiro Civil
RNP 0602356350
CPF 223.181.273-87

DATA: 09/01/2024

Esse documento foi assinado digitalmente por ANTONIO LUIZ TEIXEIRA PINHEIRO.
Para verificar as assinaturas visite o site de demonstrações da Lacuna Software em https://demos.lacunasoftware.com/ e informe o código 67LE-VFTV-PEGX-E9PP

Esse documento foi assinado digitalmente por ANTONIO LUIZ TEIXEIRA PINHEIRO.
Para verificar as assinaturas visite o site de demonstrações da Lacuna Software em https://demos.lacunasoftware.com/ e informe o código 67LE-VFTV-PEGX-E9PP

PREFEITURA DE JAGUARIBE

DIÁRIO DE OBRA Nº : 59

TEIXEIRA CONSTRUÇÕES

OBRA :	PAVIMENTAÇÃO ASFÁLTICA (RECAPEAMENTO) EM CBUQ COM ÁREA DE 11.830M² EM TRECHOS URBANOS, JUNTO A SECRETARIA DE INFRAESTRUTURA, TRANSPORTES E URBANISMO DO MUNICÍPIO DE JAGUARIBE/CE.	**CONTRATO / ORGÃO:**	09.01.02/2023	**1ª MEDIÇÃO PARCIAL PLE 01,02,03 - PERÍODO DE 13/11/2023 a 22/01/2024**
ENDEREÇO:	DIVERSAS RUAS	**DATA DO DIÁRIO:**	10/1/2024	**ENG. RESPONSÁVEL : ANTONIO LUIZ TEIXEIRA PINHEIRO**
EMPRESA:	A.L TEXEIRA PINHEIRO			quarta-feira, 10 de janeiro de 2024

MANHÃ	
x	BOM
	CHUVOSO TRABALHÁVEL
	CHUVOSO NÃO TRABALHÁVEL

TARDE	
x	BOM
	CHUVOSO TRABALHÁVEL
	CHUVOSO NÃO TRABALHÁVEL

SERVIÇOS EXECUTADOS

NÃO HOUVE EXECUÇÃO DE SERVIÇOS - A EMPRESA INFORMA O MOTIVO (MANUTENÇÃO NA USINA ASFÁLTICA) , PREVISÃO DE RETORNO EM 12/01/2024

EFETIVO

03 SERVENTES
02 PEDREIROS
01 AJUDANTE DE OBRA
01 ENCARREGADO
01 OPERADOR DE MÁQUINA ACABADORA
01 ENGENHEIRO CIVIL
01 OPERADOR DE CARREGADEIRA
06 CAÇAMBAS
01 ROLO

Absolon Cavalcante Mota Neto
Engenheiro Civil
RNP: 061572761-1

VISTO DO FISCAL

DATA: 10/01/2024

Antônio Luiz Teixeira Pinheiro
Engenheiro Civil
RNP 0602356350
CPF 223.181.273-87

REPRESENTANTE DA EMPRESA

DATA: 10/01/2024

Esse documento foi assinado digitalmente por ANTONIO LUIZ TEIXEIRA PINHEIRO.
Para verificar as assinaturas visite o site de demonstrações da Lacuna Software em https://demos.lacunasoftware.com/ e informe o código 67LE-VFTV-PEGX-E9PP

Esse documento foi assinado digitalmente por ANTONIO LUIZ TEIXEIRA PINHEIRO.
Para verificar as assinaturas visite o site de demonstrações da Lacuna Software em https://demos.lacunasoftware.com/ e informe o código 67LE-VFTV-PEGX-E9PP

PREFEITURA DE JAGUARIBE

DIÁRIO DE OBRA N° : 60

TEIXEIRA CONSTRUÇÕES

OBRA :	PAVIMENTAÇÃO ASFÁLTICA (RECAPEAMENTO) EM CBUQ COM ÁREA DE 11.830M² EM TRECHOS URBANOS, JUNTO A SECRETARIA DE INFRAESTRUTURA, TRANSPORTES E URBANISMO DO MUNICÍPIO DE JAGUARIBE/CE.	**CONTRATO / ORGÃO:**	09.01.02/2023	**1ª MEDIÇÃO PARCIAL PLE 01,02,03 - PERÍODO DE 13/11/2023 a 22/01/2024**
ENDEREÇO:	DIVERSAS RUAS	**DATA DO DIÁRIO:**	11/1/2024	**ENG. RESPONSÁVEL : ANTONIO LUIZ TEIXEIRA PINHEIRO**
EMPRESA:	A.L TEXEIRA PINHEIRO			quinta-feira, 11 de janeiro de 2024

MANHÃ	
x	BOM
	CHUVOSO TRABALHÁVEL
	CHUVOSO NÃO TRABALHÁVEL

TARDE	
x	BOM
	CHUVOSO TRABALHÁVEL
	CHUVOSO NÃO TRABALHÁVEL

SERVIÇOS EXECUTADOS

NÃO HOUVE EXECUÇÃO DE SERVIÇOS - A EMPRESA INFORMA O MOTIVO (MANUTENÇÃO NA USINA ASFÁLTICA) , PREVISÃO DE RETORNO EM 12/01/2024

EFETIVO

03 SERVENTES
02 PEDREIROS
01 AJUDANTE DE OBRA
01 ENCARREGADO
01 OPERADOR DE MÁQUINA ACABADORA
01 ENGENHEIRO CIVIL
01 OPERADOR DE CARREGADEIRA
06 CAÇAMBAS
01 ROLO

Absolon Cavalcante Mota Neto
Engenheiro Civil
RNP: 061572761-1

VISTO DO FISCAL

DATA: 11/01/2024

Antônio Luiz Teixeira Pinheiro
Engenheiro Civil
RNP 0602356350
CPF 223.181.273-87

REPRESENTANTE DA EMPRESA

DATA: 11/01/2024

Esse documento foi assinado digitalmente por ANTONIO LUIZ TEIXEIRA PINHEIRO.
Para verificar as assinaturas visite o site de demonstrações da Lacuna Software em https://demos.lacunasoftware.com/ e informe o código 67LE-VFTV-PEGX-E9PP

Esse documento foi assinado digitalmente por ANTONIO LUIZ TEIXEIRA PINHEIRO.
Para verificar as assinaturas visite o site de demonstrações da Lacuna Software em https://demos.lacunasoftware.com/ e informe o código 67LE-VFTV-PEGX-E9PP

PREFEITURA DE JAGUARIBE

DIÁRIO DE OBRA N° : 61

TEIXEIRA CONSTRUÇÕES

OBRA :	PAVIMENTAÇÃO ASFÁLTICA (RECAPEAMENTO) EM CBUQ COM ÁREA DE 11.830M² EM TRECHOS URBANOS, JUNTO A SECRETARIA DE INFRAESTRUTURA, TRANSPORTES E URBANISMO DO MUNICÍPIO DE JAGUARIBE/CE.	**CONTRATO / ORGÃO:**	09.01.02/2023	**1ª MEDIÇÃO PARCIAL PLE 01,02,03 - PERÍODO DE 13/11/2023 a 22/01/2024**
ENDEREÇO:	DIVERSAS RUAS	**DATA DO DIÁRIO:**	12/1/2024	**ENG. RESPONSÁVEL : ANTONIO LUIZ TEIXEIRA PINHEIRO**
EMPRESA:	A.L TEXEIRA PINHEIRO			sexta-feira, 12 de janeiro de 2024

MANHÃ	
x	BOM
	CHUVOSO TRABALHÁVEL
	CHUVOSO NÃO TRABALHÁVEL

TARDE	
x	BOM
	CHUVOSO TRABALHÁVEL
	CHUVOSO NÃO TRABALHÁVEL

SERVIÇOS EXECUTADOS

RUA UMBURANA SABIA
FORAM EXECUTATOS SERVIÇOS DE LIMPEZA PARA PAVIMENTAÇÃO ASFÁLTICA
FORAM EXECUTATOS SERVIÇOS DE PINTURA DE LIGAÇÃO
FORAM EXECUTATOS SERVIÇOS DE APLICAÇÃO DE CONCRETO ASFÁLTICO, CAMADA DE ROLAMENTO
EFETIVO
03 SERVENTES
02 PEDREIROS
01 AJUDANTE DE OBRA
01 ENCARREGADO
01 OPERADOR DE MÁQUINA ACABADORA
01 ENGENHEIRO CIVIL
01 OPERADOR DE CARREGADEIRA
06 CAÇAMBAS
01 ROLO

Absolon Cavalcante Mota Neto
Engenheiro Civil
RNP: 061572761-1

VISTO DO FISCAL

DATA: 12/01/2024

Antônio Luiz Teixeira Pinheiro
Engenheiro Civil
REPRESENTANTE DA EMPRESA RNP 0602356350
CPF 223.181.273-87

DATA: 12/01/2024

Esse documento foi assinado digitalmente por ANTONIO LUIZ TEIXEIRA PINHEIRO.
Para verificar as assinaturas visite o site de demonstrações da Lacuna Software em https://demos.lacunasoftware.com/ e informe o código 67LE-VFTV-PEGX-E9PP

Esse documento foi assinado digitalmente por ANTONIO LUIZ TEIXEIRA PINHEIRO.
Para verificar as assinaturas visite o site de demonstrações da Lacuna Software em https://demos.lacunasoftware.com/ e informe o código 67LE-VFTV-PEGX-E9PP

PREFEITURA DE JAGUARIBE

DIÁRIO DE OBRA N° : 62

TEIXEIRA CONSTRUÇÕES

OBRA :	PAVIMENTAÇÃO ASFÁLTICA (RECAPEAMENTO) EM CBUQ COM ÁREA DE 11.830M² EM TRECHOS URBANOS, JUNTO A SECRETARIA DE INFRAESTRUTURA, TRANSPORTES E URBANISMO DO MUNICÍPIO DE JAGUARIBE/CE.	**CONTRATO / ORGÃO:**	09.01.02/2023	**1ª MEDIÇÃO PARCIAL PLE 01,02,03 - PERÍODO DE 13/11/2023 a 22/01/2024**
ENDEREÇO:	DIVERSAS RUAS	**DATA DO DIÁRIO:**	13/1/2024	**ENG. RESPONSÁVEL : ANTONIO LUIZ TEIXEIRA PINHEIRO**
EMPRESA:	A.L TEXEIRA PINHEIRO			sábado, 13 de janeiro de 2024

MANHÃ	
x	BOM
	CHUVOSO TRABALHÁVEL
	CHUVOSO NÃO TRABALHÁVEL

TARDE	
x	BOM
	CHUVOSO TRABALHÁVEL
	CHUVOSO NÃO TRABALHÁVEL

SERVIÇOS EXECUTADOS

RUA UMBURANA SABIA
FORAM EXECUTATOS SERVIÇOS DE PINTURA DE LIGAÇÃO
FORAM EXECUTATOS SERVIÇOS DE APLICAÇÃO DE CONCRETO ASFÁLTICO, CAMADA DE ROLAMENTO
EFETIVO
03 SERVENTES
02 PEDREIROS
01 AJUDANTE DE OBRA
01 ENCARREGADO
01 OPERADOR DE MÁQUINA ACABADORA
01 ENGENHEIRO CIVIL
01 OPERADOR DE CARREGADEIRA
06 CAÇAMBAS
01 ROLO

Absolon Cavalcante Mota Neto
Engenheiro Civil
RNP: 061572761-1

VISTO DO FISCAL

DATA: 13/01/2024

Antônio Luiz Teixeira Pinheiro
Engenheiro Civil
RNP 0602356350
CPF 223.181.273-87

REPRESENTANTE DA EMPRESA

DATA: 13/01/2024

Esse documento foi assinado digitalmente por ANTONIO LUIZ TEIXEIRA PINHEIRO.
Para verificar as assinaturas visite o site de demonstrações da Lacuna Software em https://demos.lacunasoftware.com/ e informe o código 67LE-VFTV-PEGX-E9PP

Esse documento foi assinado digitalmente por ANTONIO LUIZ TEIXEIRA PINHEIRO.
Para verificar as assinaturas visite o site de demonstrações da Lacuna Software em https://demos.lacunasoftware.com/ e informe o código 67LE-VFTV-PEGX-E9PP

PREFEITURA DE JAGUARIBE

DIÁRIO DE OBRA N° : 63

TEIXEIRA CONSTRUÇÕES

OBRA :	PAVIMENTAÇÃO ASFÁLTICA (RECAPEAMENTO) EM CBUQ COM ÁREA DE 11.830M² EM TRECHOS URBANOS, JUNTO A SECRETARIA DE INFRAESTRUTURA, TRANSPORTES E URBANISMO DO MUNICÍPIO DE JAGUARIBE/CE.	**CONTRATO / ORGÃO:**	09.01.02/2023	**1ª MEDIÇÃO PARCIAL PLE 01,02,03 - PERÍODO DE 13/11/2023 a 22/01/2024**
ENDEREÇO:	DIVERSAS RUAS	**DATA DO DIÁRIO:**	14/1/2024	**ENG. RESPONSÁVEL : ANTONIO LUIZ TEIXEIRA PINHEIRO**
EMPRESA:	A.L TEXEIRA PINHEIRO			domingo, 14 de janeiro de 2024

MANHÃ	
x	BOM
	CHUVOSO TRABALHÁVEL
	CHUVOSO NÃO TRABALHÁVEL

TARDE	
x	BOM
	CHUVOSO TRABALHÁVEL
	CHUVOSO NÃO TRABALHÁVEL

SERVIÇOS EXECUTADOS

DOMINGO - REPOUSO SEMANAL

EFETIVO

03 SERVENTES
02 PEDREIROS
01 AJUDANTE DE OBRA
01 ENCARREGADO
01 OPERADOR DE MÁQUINA ACABADORA
01 ENGENHEIRO CIVIL
01 OPERADOR DE CARREGADEIRA
06 CAÇAMBAS
01 ROLO

VISTO DO FISCAL

Absolon Cavalcante Mota Neto
Engenheiro Civil
RNP: 061572761-1
DATA: 14/01/2024

REPRESENTANTE DA EMPRESA

Antônio Luiz Teixeira Pinheiro
Engenheiro Civil
RNP 0602356350
CPF 223.181.273-87
DATA: 14/01/2024

Esse documento foi assinado digitalmente por ANTONIO LUIZ TEIXEIRA PINHEIRO.
Para verificar as assinaturas visite o site de demonstrações da Lacuna Software em https://demos.lacunasoftware.com/ e informe o código 67LE-VFTV-PEGX-E9PP

Esse documento foi assinado digitalmente por ANTONIO LUIZ TEIXEIRA PINHEIRO.
Para verificar as assinaturas visite o site de demonstrações da Lacuna Software em https://demos.lacunasoftware.com/ e informe o código 67LE-VFTV-PEGX-E9PP

PREFEITURA DE JAGUARIBE

DIÁRIO DE OBRA N° : 64

TEIXEIRA CONSTRUÇÕES

OBRA :	PAVIMENTAÇÃO ASFÁLTICA (RECAPEAMENTO) EM CBUQ COM ÁREA DE 11.830M² EM TRECHOS URBANOS, JUNTO A SECRETARIA DE INFRAESTRUTURA, TRANSPORTES E URBANISMO DO MUNICÍPIO DE JAGUARIBE/CE.	**CONTRATO / ORGÃO:**	09.01.02/2023	**1ª MEDIÇÃO PARCIAL PLE 01,02,03 - PERÍODO DE 13/11/2023 a 22/01/2024**
ENDEREÇO:	DIVERSAS RUAS	**DATA DO DIÁRIO:**	15/1/2024	**ENG. RESPONSÁVEL : ANTONIO LUIZ TEIXEIRA PINHEIRO**
EMPRESA:	A.L TEXEIRA PINHEIRO			segunda-feira, 15 de janeiro de 2024

MANHÃ	
x	BOM
	CHUVOSO TRABALHÁVEL
	CHUVOSO NÃO TRABALHÁVEL

TARDE	
x	BOM
	CHUVOSO TRABALHÁVEL
	CHUVOSO NÃO TRABALHÁVEL

SERVIÇOS EXECUTADOS
RUA UMBURANA SABIA
FORAM EXECUTATOS SERVIÇOS DE PINTURA DE LIGAÇÃO
FORAM EXECUTATOS SERVIÇOS DE APLICAÇÃO DE CONCRETO ASFÁLTICO, CAMADA DE ROLAMENTO
EFETIVO
03 SERVENTES
02 PEDREIROS
01 AJUDANTE DE OBRA
01 ENCARREGADO
01 OPERADOR DE MÁQUINA ACABADORA
01 ENGENHEIRO CIVIL
01 OPERADOR DE CARREGADEIRA
06 CAÇAMBAS
01 ROLO

VISTO DO FISCAL

Absolon Cavalcante Mota Neto
Engenheiro Civil
RNP: 061572761-1
DATA: 15/01/2024

REPRESENTANTE DA EMPRESA

Antônio Luiz Teixeira Pinheiro
Engenheiro Civil
RNP 0602356350
CPF 223.181.273-87
DATA: 15/01/2024

Esse documento foi assinado digitalmente por ANTONIO LUIZ TEIXEIRA PINHEIRO.
Para verificar as assinaturas visite o site de demonstrações da Lacuna Software em https://demos.lacunasoftware.com/ e informe o código 67LE-VFTV-PEGX-E9PP

Esse documento foi assinado digitalmente por ANTONIO LUIZ TEIXEIRA PINHEIRO.
Para verificar as assinaturas visite o site de demonstrações da Lacuna Software em https://demos.lacunasoftware.com/ e informe o código 67LE-VFTV-PEGX-E9PP

PREFEITURA DE JAGUARIBE

DIÁRIO DE OBRA Nº : 65

TEIXEIRA CONSTRUÇÕES

OBRA :	PAVIMENTAÇÃO ASFÁLTICA (RECAPEAMENTO) EM CBUQ COM ÁREA DE 11.830M² EM TRECHOS URBANOS, JUNTO A SECRETARIA DE INFRAESTRUTURA, TRANSPORTES E URBANISMO DO MUNICÍPIO DE JAGUARIBE/CE.	**CONTRATO / ORGÃO:**	09.01.02/2023	**1ª MEDIÇÃO PARCIAL PLE 01,02,03 - PERÍODO DE 13/11/2023 a 22/01/2024**
ENDEREÇO:	DIVERSAS RUAS	**DATA DO DIÁRIO:**	16/1/2024	**ENG. RESPONSÁVEL : ANTONIO LUIZ TEIXEIRA PINHEIRO**
EMPRESA:	A.L TEXEIRA PINHEIRO			terça-feira, 16 de janeiro de 2024

MANHÃ	
x	BOM
	CHUVOSO TRABALHÁVEL
	CHUVOSO NÃO TRABALHÁVEL

TARDE	
x	BOM
	CHUVOSO TRABALHÁVEL
	CHUVOSO NÃO TRABALHÁVEL

SERVIÇOS EXECUTADOS
RUA UMBURANA SABIA
FORAM EXECUTATOS SERVIÇOS DE PINTURA DE LIGAÇÃO
FORAM EXECUTATOS SERVIÇOS DE APLICAÇÃO DE CONCRETO ASFÁLTICO, CAMADA DE ROLAMENTO
EFETIVO
03 SERVENTES
02 PEDREIROS
01 AJUDANTE DE OBRA
01 ENCARREGADO
01 OPERADOR DE MÁQUINA ACABADORA
01 ENGENHEIRO CIVIL
01 OPERADOR DE CARREGADEIRA
06 CAÇAMBAS
01 ROLO

Absolon Cavalcante Mota Neto
Engenheiro Civil
RNP: 061572761-1

VISTO DO FISCAL

DATA: 16/01/2024

Antônio Luiz Teixeira Pinheiro
Engenheiro Civil
RNP 0602356350
CPF 223.181.273-87

REPRESENTANTE DA EMPRESA

DATA: 16/01/2024

Esse documento foi assinado digitalmente por ANTONIO LUIZ TEIXEIRA PINHEIRO.
Para verificar as assinaturas visite o site de demonstrações da Lacuna Software em https://demos.lacunasoftware.com/ e informe o código 67LE-VFTV-PEGX-E9PP

Esse documento foi assinado digitalmente por ANTONIO LUIZ TEIXEIRA PINHEIRO.
Para verificar as assinaturas visite o site de demonstrações da Lacuna Software em https://demos.lacunasoftware.com/ e informe o código 67LE-VFTV-PEGX-E9PP

PREFEITURA DE JAGUARIBE

DIÁRIO DE OBRA N° : 66

TEIXEIRA CONSTRUÇÕES

OBRA :	PAVIMENTAÇÃO ASFÁLTICA (RECAPEAMENTO) EM CBUQ COM ÁREA DE 11.830M² EM TRECHOS URBANOS, JUNTO A SECRETARIA DE INFRAESTRUTURA, TRANSPORTES E URBANISMO DO MUNICÍPIO DE JAGUARIBE/CE.	**CONTRATO / ORGÃO:**	09.01.02/2023	**1ª MEDIÇÃO PARCIAL PLE 01,02,03 - PERÍODO DE 13/11/2023 a 22/01/2024**
ENDEREÇO:	DIVERSAS RUAS	**DATA DO DIÁRIO:**	17/1/2024	**ENG. RESPONSÁVEL : ANTONIO LUIZ TEIXEIRA PINHEIRO**
EMPRESA:	A.L TEXEIRA PINHEIRO			quarta-feira, 17 de janeiro de 2024

MANHÃ	
x	BOM
	CHUVOSO TRABALHÁVEL
	CHUVOSO NÃO TRABALHÁVEL

TARDE	
x	BOM
	CHUVOSO TRABALHÁVEL
	CHUVOSO NÃO TRABALHÁVEL

SERVIÇOS EXECUTADOS
RUA UMBURANA SABIA
FORAM EXECUTATOS SERVIÇOS DE PINTURA DE LIGAÇÃO
FORAM EXECUTATOS SERVIÇOS DE APLICAÇÃO DE CONCRETO ASFÁLTICO, CAMADA DE ROLAMENTO
RUA ELISARIO DIOGENES
FORAM EXECUTADOS SERVIÇOS DE LIMPEZA PARA PAVIMENTAÇÃO ASFÁLTICA
EFETIVO
03 SERVENTES
02 PEDREIROS
01 AJUDANTE DE OBRA
01 ENCARREGADO
01 OPERADOR DE MÁQUINA ACABADORA
01 ENGENHEIRO CIVIL
01 OPERADOR DE CARREGADEIRA
06 CAÇAMBAS
01 ROLO

Absolon Cavalcante Mota Neto
Engenheiro Civil
RNP: 061572761-1

VISTO DO FISCAL

DATA: 17/01/2024

Antônio Luiz Teixeira Pinheiro
Engenheiro Civil
RNP 0602356350
CPF 223.181.273-87

REPRESENTANTE DA EMPRESA

DATA: 17/01/2024

Esse documento foi assinado digitalmente por ANTONIO LUIZ TEIXEIRA PINHEIRO.
Para verificar as assinaturas visite o site de demonstrações da Lacuna Software em https://demos.lacunasoftware.com/ e informe o código 67LE-VFTV-PEGX-E9PP

Esse documento foi assinado digitalmente por ANTONIO LUIZ TEIXEIRA PINHEIRO.
Para verificar as assinaturas visite o site de demonstrações da Lacuna Software em https://demos.lacunasoftware.com/ e informe o código 67LE-VFTV-PEGX-E9PP

PREFEITURA DE JAGUARIBE

DIÁRIO DE OBRA N° : 67

TEIXEIRA CONSTRUÇÕES

OBRA :	PAVIMENTAÇÃO ASFÁLTICA (RECAPEAMENTO) EM CBUQ COM ÁREA DE 11.830M² EM TRECHOS URBANOS, JUNTO A SECRETARIA DE INFRAESTRUTURA, TRANSPORTES E URBANISMO DO MUNICÍPIO DE JAGUARIBE/CE.	**CONTRATO / ORGÃO:**	09.01.02/2023	**1ª MEDIÇÃO PARCIAL PLE 01,02,03 - PERÍODO DE 13/11/2023 a 22/01/2024**
ENDEREÇO:	DIVERSAS RUAS	**DATA DO DIÁRIO:**	18/1/2024	**ENG. RESPONSÁVEL : ANTONIO LUIZ TEIXEIRA PINHEIRO**
EMPRESA:	A.L TEXEIRA PINHEIRO			quinta-feira, 18 de janeiro de 2024

MANHÃ	
x	BOM
	CHUVOSO TRABALHÁVEL
	CHUVOSO NÃO TRABALHÁVEL

TARDE	
x	BOM
	CHUVOSO TRABALHÁVEL
	CHUVOSO NÃO TRABALHÁVEL

SERVIÇOS EXECUTADOS

RUA ELISARIO DIOGENES
FORAM EXECUTATOS SERVIÇOS DE PINTURA DE LIGAÇÃO
FORAM EXECUTATOS SERVIÇOS DE APLICAÇÃO DE CONCRETO ASFÁLTICO, CAMADA DE ROLAMENTO
EFETIVO
03 SERVENTES
02 PEDREIROS
01 AJUDANTE DE OBRA
01 ENCARREGADO
01 OPERADOR DE MÁQUINA ACABADORA
01 ENGENHEIRO CIVIL
01 OPERADOR DE CARREGADEIRA
06 CAÇAMBAS
01 ROLO

VISTO DO FISCAL

Absolon Cavalcante Mota Neto
Engenheiro Civil
RNP: 061572761-1

DATA: 18/01/2024

REPRESENTANTE DA EMPRESA

Antônio Luiz Teixeira Pinheiro
Engenheiro Civil
RNP 0602356350
CPF 223.181.273-87

DATA: 18/01/2024

Esse documento foi assinado digitalmente por ANTONIO LUIZ TEIXEIRA PINHEIRO.
Para verificar as assinaturas visite o site de demonstrações da Lacuna Software em https://demos.lacunasoftware.com/ e informe o código 67LE-VFTV-PEGX-E9PP

Esse documento foi assinado digitalmente por ANTONIO LUIZ TEIXEIRA PINHEIRO.
Para verificar as assinaturas visite o site de demonstrações da Lacuna Software em https://demos.lacunasoftware.com/ e informe o código 67LE-VFTV-PEGX-E9PP

PREFEITURA DE JAGUARIBE

DIÁRIO DE OBRA Nº : 68

TEIXEIRA CONSTRUÇÕES

OBRA :	PAVIMENTAÇÃO ASFÁLTICA (RECAPEAMENTO) EM CBUQ COM ÁREA DE 11.830M² EM TRECHOS URBANOS, JUNTO A SECRETARIA DE INFRAESTRUTURA, TRANSPORTES E URBANISMO DO MUNICÍPIO DE JAGUARIBE/CE.	**CONTRATO / ORGÃO:**	09.01.02/2023	**1ª MEDIÇÃO PARCIAL PLE 01,02,03 - PERÍODO DE 13/11/2023 a 22/01/2024**
ENDEREÇO:	DIVERSAS RUAS	**DATA DO DIÁRIO:**	19/1/2024	**ENG. RESPONSÁVEL : ANTONIO LUIZ TEIXEIRA PINHEIRO**
EMPRESA:	A.L TEXEIRA PINHEIRO			sexta-feira, 19 de janeiro de 2024

MANHÃ	
x	BOM
	CHUVOSO TRABALHÁVEL
	CHUVOSO NÃO TRABALHÁVEL

TARDE	
x	BOM
	CHUVOSO TRABALHÁVEL
	CHUVOSO NÃO TRABALHÁVEL

SERVIÇOS EXECUTADOS

RUA ELISARIO DIOGENES
FORAM EXECUTATOS SERVIÇOS DE PINTURA DE LIGAÇÃO
FORAM EXECUTATOS SERVIÇOS DE APLICAÇÃO DE CONCRETO ASFÁLTICO, CAMADA DE ROLAMENTO

EFETIVO
03 SERVENTES
02 PEDREIROS
01 AJUDANTE DE OBRA
01 ENCARREGADO
01 OPERADOR DE MÁQUINA ACABADORA
01 ENGENHEIRO CIVIL
01 OPERADOR DE CARREGADEIRA
06 CAÇAMBAS
01 ROLO

Absolon Cavalcante Mota Neto
Engenheiro Civil
RNP: 061572761-1

VISTO DO FISCAL

DATA: 19/01/2024

Antônio Luiz Teixeira Pinheiro
Engenheiro Civil
RNP 0602356350
CPF 223.181.273-87

REPRESENTANTE DA EMPRESA

DATA: 19/01/2024

Esse documento foi assinado digitalmente por ANTONIO LUIZ TEIXEIRA PINHEIRO.
Para verificar as assinaturas visite o site de demonstrações da Lacuna Software em https://demos.lacunasoftware.com/ e informe o código 67LE-VFTV-PEGX-E9PP

Esse documento foi assinado digitalmente por ANTONIO LUIZ TEIXEIRA PINHEIRO.
Para verificar as assinaturas visite o site de demonstrações da Lacuna Software em https://demos.lacunasoftware.com/ e informe o código 67LE-VFTV-PEGX-E9PP

PREFEITURA DE JAGUARIBE

DIÁRIO DE OBRA Nº : 69

TEIXEIRA CONSTRUÇÕES

OBRA :	PAVIMENTAÇÃO ASFÁLTICA (RECAPEAMENTO) EM CBUQ COM ÁREA DE 11.830M² EM TRECHOS URBANOS, JUNTO A SECRETARIA DE INFRAESTRUTURA, TRANSPORTES E URBANISMO DO MUNICÍPIO DE JAGUARIBE/CE.	**CONTRATO / ORGÃO:**	09.01.02/2023	**1ª MEDIÇÃO PARCIAL PLE 01,02,03 - PERÍODO DE 13/11/2023 a 22/01/2024**
ENDEREÇO:	DIVERSAS RUAS	**DATA DO DIÁRIO:**	20/1/2024	**ENG. RESPONSÁVEL : ANTONIO LUIZ TEIXEIRA PINHEIRO**
EMPRESA:	A.L TEXEIRA PINHEIRO			sábado, 20 de janeiro de 2024

MANHÃ	
x	BOM
	CHUVOSO TRABALHÁVEL
	CHUVOSO NÃO TRABALHÁVEL

TARDE	
x	BOM
	CHUVOSO TRABALHÁVEL
	CHUVOSO NÃO TRABALHÁVEL

SERVIÇOS EXECUTADOS
RUA ELISARIO DIOGENES
FORAM EXECUTATOS SERVIÇOS DE PINTURA DE LIGAÇÃO
FORAM EXECUTATOS SERVIÇOS DE APLICAÇÃO DE CONCRETO ASFÁLTICO, CAMADA DE ROLAMENTO
EFETIVO
03 SERVENTES
02 PEDREIROS
01 AJUDANTE DE OBRA
01 ENCARREGADO
01 OPERADOR DE MÁQUINA ACABADORA
01 ENGENHEIRO CIVIL
01 OPERADOR DE CARREGADEIRA
06 CAÇAMBAS
01 ROLO

Absolon Cavalcante Mota Neto
Engenheiro Civil
RNP: 061572761-1

VISTO DO FISCAL

DATA: 20/01/2024

Antônio Luiz Teixeira Pinheiro
Engenheiro Civil
RNP 0602356350
CPF 223.181.273-87

REPRESENTANTE DA EMPRESA

DATA: 20/01/2024

Esse documento foi assinado digitalmente por ANTONIO LUIZ TEIXEIRA PINHEIRO.
Para verificar as assinaturas visite o site de demonstrações da Lacuna Software em https://demos.lacunasoftware.com/ e informe o código 67LE-VFTV-PEGX-E9PP

Esse documento foi assinado digitalmente por ANTONIO LUIZ TEIXEIRA PINHEIRO.
Para verificar as assinaturas visite o site de demonstrações da Lacuna Software em https://demos.lacunasoftware.com/ e informe o código 67LE-VFTV-PEGX-E9PP

PREFEITURA DE JAGUARIBE

DIÁRIO DE OBRA N° : 70

TEIXEIRA CONSTRUÇÕES

OBRA :	PAVIMENTAÇÃO ASFÁLTICA (RECAPEAMENTO) EM CBUQ COM ÁREA DE 11.830M² EM TRECHOS URBANOS, JUNTO A SECRETARIA DE INFRAESTRUTURA, TRANSPORTES E URBANISMO DO MUNICÍPIO DE JAGUARIBE/CE.	**CONTRATO / ORGÃO:**	09.01.02/2023	**1ª MEDIÇÃO PARCIAL PLE 01,02,03 - PERÍODO DE 13/11/2023 a 22/01/2024**
ENDEREÇO:	DIVERSAS RUAS	**DATA DO DIÁRIO:**	21/1/2024	**ENG. RESPONSÁVEL : ANTONIO LUIZ TEIXEIRA PINHEIRO**
EMPRESA:	A.L TEXEIRA PINHEIRO			domingo, 21 de janeiro de 2024

MANHÃ	
x	BOM
	CHUVOSO TRABALHÁVEL
	CHUVOSO NÃO TRABALHÁVEL

TARDE	
x	BOM
	CHUVOSO TRABALHÁVEL
	CHUVOSO NÃO TRABALHÁVEL

SERVIÇOS EXECUTADOS

DOMINGO - REPOUSO SEMANAL

EFETIVO

03 SERVENTES
02 PEDREIROS
01 AJUDANTE DE OBRA
01 ENCARREGADO
01 OPERADOR DE MÁQUINA ACABADORA
01 ENGENHEIRO CIVIL
01 OPERADOR DE CARREGADEIRA
06 CAÇAMBAS
01 ROLO

Absolon Cavalcante Mota Neto
Engenheiro Civil
RNP: 061572761-1

VISTO DO FISCAL

DATA: 21/01/2024

Antônio Luiz Teixeira Pinheiro
Engenheiro Civil
RNP 0602356350
CPF 223.181.273-87

REPRESENTANTE DA EMPRESA

DATA: 21/01/2024

Esse documento foi assinado digitalmente por ANTONIO LUIZ TEIXEIRA PINHEIRO.
Para verificar as assinaturas visite o site de demonstrações da Lacuna Software em https://demos.lacunasoftware.com/ e informe o código 67LE-VFTV-PEGX-E9PP

Esse documento foi assinado digitalmente por ANTONIO LUIZ TEIXEIRA PINHEIRO.
Para verificar as assinaturas visite o site de demonstrações da Lacuna Software em https://demos.lacunasoftware.com/ e informe o código 67LE-VFTV-PEGX-E9PP

PREFEITURA DE JAGUARIBE

DIÁRIO DE OBRA N° : 71

TEIXEIRA CONSTRUÇÕES

OBRA :	PAVIMENTAÇÃO ASFÁLTICA (RECAPEAMENTO) EM CBUQ COM ÁREA DE 11.830M² EM TRECHOS URBANOS, JUNTO A SECRETARIA DE INFRAESTRUTURA, TRANSPORTES E URBANISMO DO MUNICÍPIO DE JAGUARIBE/CE.	**CONTRATO / ORGÃO:**	09.01.02/2023	**1ª MEDIÇÃO PARCIAL PLE 01,02,03 - PERÍODO DE 13/11/2023 a 22/01/2024**
ENDEREÇO:	DIVERSAS RUAS	**DATA DO DIÁRIO:**	22/1/2024	**ENG. RESPONSÁVEL : ANTONIO LUIZ TEIXEIRA PINHEIRO**
EMPRESA:	A.L TEXEIRA PINHEIRO			segunda-feira, 22 de janeiro de 2024

MANHÃ	
x	BOM
	CHUVOSO TRABALHÁVEL
	CHUVOSO NÃO TRABALHÁVEL

TARDE	
x	BOM
	CHUVOSO TRABALHÁVEL
	CHUVOSO NÃO TRABALHÁVEL

SERVIÇOS EXECUTADOS
RUA ELISARIO DIOGENES
FORAM EXECUTATOS SERVIÇOS DE PINTURA DE LIGAÇÃO
FORAM EXECUTATOS SERVIÇOS DE APLICAÇÃO DE CONCRETO ASFÁLTICO, CAMADA DE ROLAMENTO
FECHAMENTO DA 1ª MEDIÇÃO DO PLE 01 - 02 - 03
EFETIVO
03 SERVENTES
02 PEDREIROS
01 AJUDANTE DE OBRA
01 ENCARREGADO
01 OPERADOR DE MÁQUINA ACABADORA
01 ENGENHEIRO CIVIL
01 OPERADOR DE CARREGADEIRA
06 CAÇAMBAS
01 ROLO

Absolon Cavalcante Mota Neto
Engenheiro Civil
RNP: 061572761-1

VISTO DO FISCAL

DATA: 22/01/2024

Antônio Luiz Teixeira Pinheiro
Engenheiro Civil
RNP 0602356350
CPF 223.181.273-87

REPRESENTANTE DA EMPRESA

DATA: 22/01/2024

Esse documento foi assinado digitalmente por ANTONIO LUIZ TEIXEIRA PINHEIRO.
Para verificar as assinaturas visite o site de demonstrações da Lacuna Software em https://demos.lacunasoftware.com/ e informe o código 67LE-VFTV-PEGX-E9PP

Esse documento foi assinado digitalmente por ANTONIO LUIZ TEIXEIRA PINHEIRO.
Para verificar as assinaturas visite o site de demonstrações da Lacuna Software em https://demos.lacunasoftware.com/ e informe o código 67LE-VFTV-PEGX-E9PP

RELATÓRIO MENSAL SOBRE SEGURANÇA E MEDICINA DO TRABALHO

Programa de Condições e Meio Ambiente do Trabalho - PCMAT

FIRMA:	**A.L TEIXEIRA PINHEIRO LTDA**
OBRA:	**PAVIMENTAÇÃO ASFÁLTICA EM TRECHOS URBANOS DO MUNICÍPIO DE JAGARIBE - CE**
LOCAL:	**JAGUARIBE / CE**
CONTRATO Nº	**09.01.02.2023** **1ª MEDIÇÃO - PLE 01 - 02 - 03**
PERÍODO:	**13/11/2023 A 22/01/2024**

1- ACIDENTES DE TRABALHO

Não ocorreram acidentes de trabalho neste período.

2- FISCALIZAÇÃO DA D.R.T.

Não Houve inspeção à obra neste período , pela Delegacia Regional do Trabalho.

3- PCMAT

Foram implantadas todas as exigências da NR-8 , tais como:

3.1- Utilização de **E.P.I.'s** por todos os funcionários da obra.

3.2- Todas as instalações da obra está atendendo às normas de segurança, higiene e medicina do trabalho.

3.3- Utilização de placas de sinalização e advertência contra acidentes de trabalho em toda obra.

16 de Junho de 2024

Atenciosamente,

Antônio Luiz Teixeira Pinheiro
CPF: 223.181.273-87 CREA: 0602356350
Representante Legal / Engº Civil
A.L Teixeira Pinheiro Ltda

PREFEITURA DE
JAGUARIBE

TERMO DE RECEBIMENTO PARCIAL DE OBRA REFERENTE À 1ª MEDIÇÃO

ENDEREÇO: SEDE DO MUNICIPIO			**MUNICÍPIO:** JAGUARIBE-CE
DATA DA VISITA: 22/01/24	**FISCAL:** ABSOLON CAVALCANTE MOTA NETO		
Nº DO CONTRATO: 09.01.02/2023	**CONTRATADA:** TEIXEIRA CONSTRUÇÕES		
TIPO DE OBRA: PAVIMENTAÇÃO		**INICIO DA MEDIÇÃO** 13/11/2023	**FINAL DA MEDIÇÃO:** 22/01/2024

DISCRIMINAÇÃO DOS SERVIÇOS % REALIZADOS	
ADMINISTRAÇÃO LOCAL	0,00%
SERVIÇOS PRELIMINARES	100,00%
PAVIMENTAÇÃO	34,85%
PASSEIOS	25,94%
SINALIZAÇÃO	0,00%
DIVERSOS	0,00%

[ ] **ÓTIMO** [X] **BOM**

[ ] **REGULAR** [ ] **INSUFICIENTE**

[ ] **MAU**

PREVISTO:	
% TOTAL EXECUTADO DA OBRA:	**33,17%**

OBSERVAÇÕES: A LIBERAÇÃO DO PAGAMENTO SERÁ FEITO COM BASE NA PLANILHA DE APOSTILAMENTO QUE SEGUE EM ANEXO.

JAGUARIBE - CE

segunda-feira, 22 de janeiro de 2024

Absolon Cavalcante Mota Neto
Engenheiro Civil
RNP: 061572761-1

MARCOS VENICIUS N. PINHEIRO
Ordenador de Despesa
CPF: 047.277.123-00
PORTARIA: 077/2024

OBRA: PAVIMENTAÇÃO ASFÁLTICA (RECAPEAMENTO) EM CBUQ COM ÁREA DE 11.830M² EM TRECHOS URBANOS, JUNTO A SECRETARIA DE INFRAESTRUTURA, TRANSPORTES E URBANISMO DO MUNICÍPIO DE JAGUARIBE/CE.

CONTRATO Nº 09.01.02/2023

1ª MEDIÇÃO - REFERENTE PLE 01-02-03

PERÍODO 13/11/2023 a 22/01/2024

PREFEITURA DE JAGUARIBE

TEIXEIRA

RELATÓRIO FOTOGRÁFICO

EMPRESA: A.L TEIXEIRA PINHEIRO LTDA

CNPJ: 69.374.585/0001-06



PLACA DA OBRA



LIMPEZA



LIMPEZA



LIMPEZA

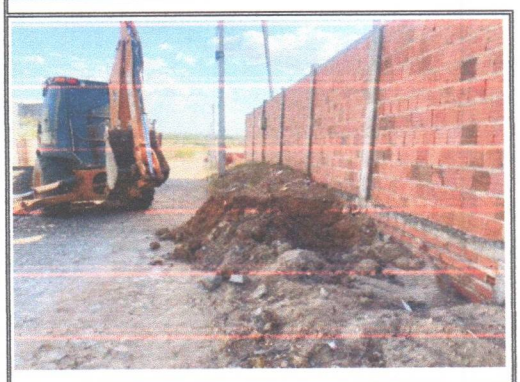

LIMPEZA



LIMPEZA

MARCOS VENICIUS N. PINHEIRO
Ordenador de Despesa
CPF: 047 277 123-00
PORTARIA: 077/2024

Antônio Luiz Teixeira Pinheiro
CPF: 223.181.273-87 CREA: 0602356350
Representante Legal / Engº Civil
A.L Teixeira Pinheiro Ltda

Absolon Cavalcante Mota Neto
Engenheiro Civil
RNP: 061572761-1

OBRA: PAVIMENTAÇÃO ASFÁLTICA (RECAPEAMENTO) EM CBUQ COM ÁREA DE 11.830M² EM TRECHOS URBANOS, JUNTO A SECRETARIA DE INFRAESTRUTURA, TRANSPORTES E URBANISMO DO MUNICÍPIO DE JAGUARIBE/CE.

CONTRATO Nº 09.01.02/2023

1ª MEDIÇÃO - REFERENTE PLE 01-02-03

PERÍODO 13/11/2023 a 22/01/2024

PREFEITURA DE JAGUARIBE

TEIXEIRA

RELATÓRIO FOTOGRÁFICO

EMPRESA: A.L TEIXEIRA PINHEIRO LTDA

CNPJ: 69.374.585/0001-06



PASSEIOS ACESSIVEIS



PASSEIOS ACESSIVEIS

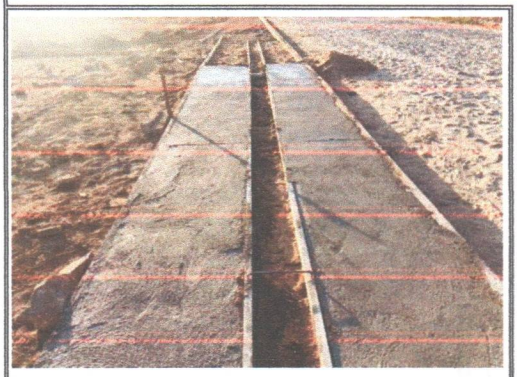

PASSEIOS ACESSIVEIS

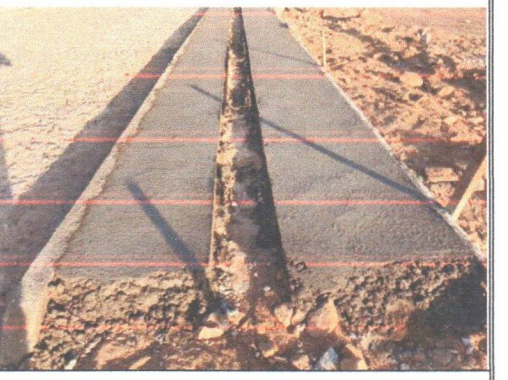

PASSEIOS ACESSIVEIS

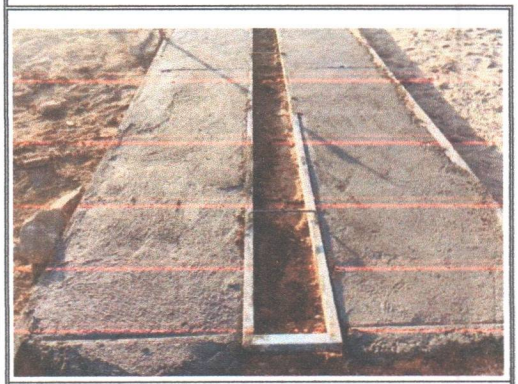

PASSEIOS ACESSIVEIS



PASSEIOS ACESSIVEIS

MARCOS VENICIUS N. PINHEIRO
Ordenador de Despesa
CPF: 047 277 123-00
PORTARIA: 077/2024

Antônio Luiz Teixeira Pinheiro
CPF: 223.181.273-87 CREA: 0602356350
Representante Legal / Engº Civil
A.L Teixeira Pinheiro Ltda

Absolon Cavalcante Mota Neto
Engenheiro Civil
RNP: 061572761-1

OBRA: PAVIMENTAÇÃO ASFÁLTICA (RECAPEAMENTO) EM CBUQ COM ÁREA DE 11.830M² EM TRECHOS URBANOS, JUNTO A SECRETARIA DE INFRAESTRUTURA, TRANSPORTES E URBANISMO DO MUNICÍPIO DE JAGUARIBE/CE.

CONTRATO Nº 09.01.02/2023

1ª MEDIÇÃO - REFERENTE PLE 01-02-03

PERÍODO 13/11/2023 a 22/01/2024

PREFEITURA DE JAGUARIBE

TEIXEIRA

RELATÓRIO FOTOGRÁFICO

EMPRESA: A.L TEIXEIRA PINHEIRO LTDA

CNPJ: 69.374.585/0001-06



LIMPEZA



LIMPEZA



LIMPEZA

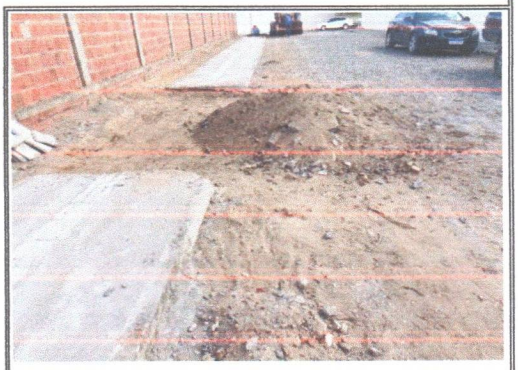

LIMPEZA

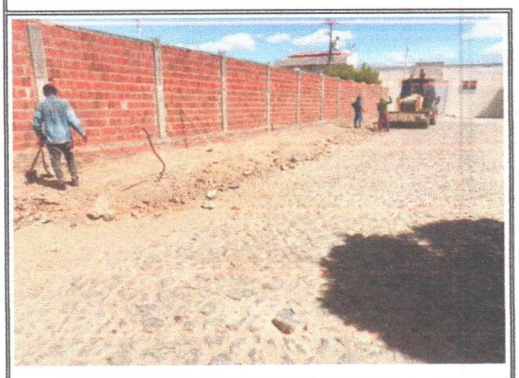

LIMPEZA

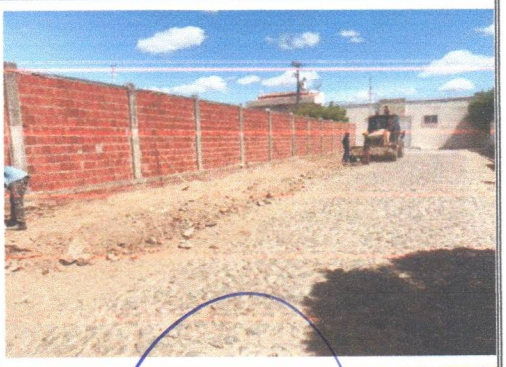

LIMPEZA

MARCOS VENICIUS N. PINHEIRO
Ordenador de Despesa
CPF: 047 277 123-00
PORTARIA: 077/2024

Antônio Luiz Teixeira Pinheiro
CPF: 223.181.273-87 CREA: 0602356350
Representante Legal / Engº Civil
A.L Teixeira Pinheiro Ltda

Absolon Cavalcante Mota Neto
Engenheiro Civil
RNP: 061572761-1

OBRA: PAVIMENTAÇÃO ASFÁLTICA (RECAPEAMENTO) EM CBUQ COM ÁREA DE 11.830M² EM TRECHOS URBANOS, JUNTO A SECRETARIA DE INFRAESTRUTURA, TRANSPORTES E URBANISMO DO MUNICÍPIO DE JAGUARIBE/CE.

CONTRATO Nº 09.01.02/2023

1ª MEDIÇÃO - REFERENTE PLE 01-02-03

PERÍODO 13/11/2023 a 22/01/2024

PREFEITURA DE JAGUARIBE

TEIXEIRA

RELATÓRIO FOTOGRÁFICO

EMPRESA: A.L TEIXEIRA PINHEIRO LTDA

CNPJ: 69.374.585/0001-06

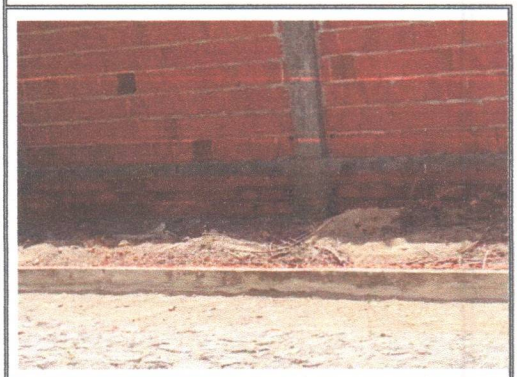

LIMPEZA

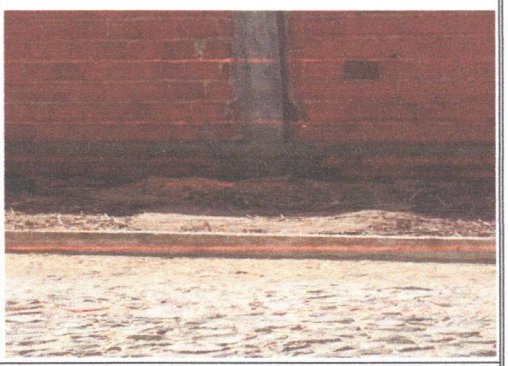

LIMPEZA

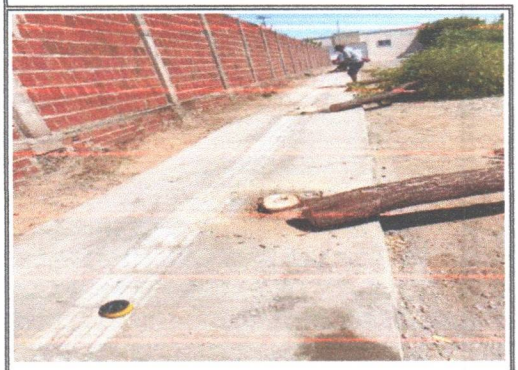

LIMPEZA



LIMPEZA

MARCOS VENICIUS N. PINHEIRO
Ordenador de Despesa
CPF: 047 277 123-00
PORTARIA: 077/2024

Antônio Luiz Teixeira Pinheiro
CPF: 223.181.273-87 CREA: 0602356350
Representante Legal / Engº Civil
A.L Teixeira Pinheiro Ltda

Absolon Cavalcante Mota Neto
Engenheiro Civil
RNP: 061572761-1

OBRA: PAVIMENTAÇÃO ASFÁLTICA (RECAPEAMENTO) EM CBUQ COM ÁREA DE 11.830M² EM TRECHOS URBANOS, JUNTO A SECRETARIA DE INFRAESTRUTURA, TRANSPORTES E URBANISMO DO MUNICÍPIO DE JAGUARIBE/CE.

CONTRATO Nº 09.01.02/2023

1ª MEDIÇÃO - REFERENTE PLE 01-02-03

PERÍODO 13/11/2023 a 22/01/2024

PREFEITURA DE JAGUARIBE

TEIXEIRA

RELATÓRIO FOTOGRÁFICO

EMPRESA: A.L TEIXEIRA PINHEIRO LTDA

CNPJ: 69.374.585/0001-06



PINTURA DE LIGAÇÃO



CONCRETO ASFÁLTICO, CAMADA DE ROLAMENTO



CONCRETO ASFÁLTICO, CAMADA DE ROLAMENTO



CONCRETO ASFÁLTICO, CAMADA DE ROLAMENTO

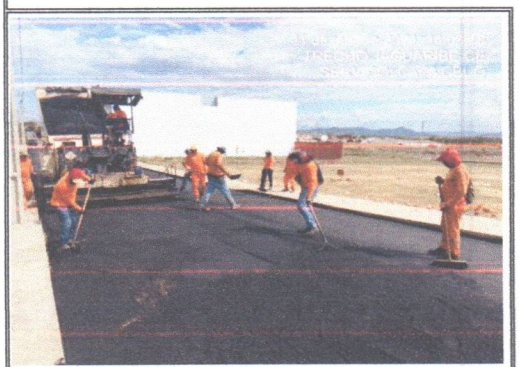

CONCRETO ASFÁLTICO, CAMADA DE ROLAMENTO

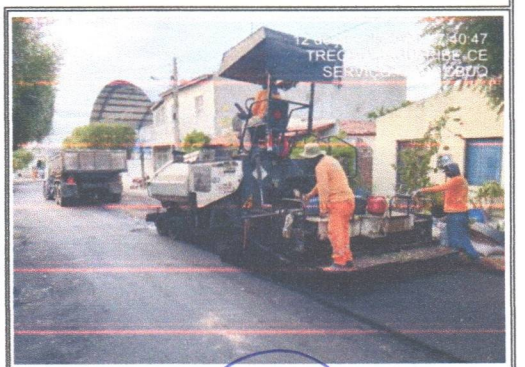

CONCRETO ASFÁLTICO, CAMADA DE ROLAMENTO

MARCOS VENICIUS N. PINHEIRO
Ordenador de Despesa
CPF: 047 277 123-00
PORTARIA: 077/2024

Antônio Luiz Teixeira Pinheiro
CPF: 223.181.273-87 CREA: 060256350
Representante Legal / Engº Civil
A.L Teixeira Pinheiro Ltda

Absolon Cavalcante Mota Neto
Engenheiro Civil
RNP: 061572761-1

OBRA: PAVIMENTAÇÃO ASFÁLTICA (RECAPEAMENTO) EM CBUQ COM ÁREA DE 11.830M² EM TRECHOS URBANOS, JUNTO A SECRETARIA DE INFRAESTRUTURA, TRANSPORTES E URBANISMO DO MUNICÍPIO DE JAGUARIBE/CE.

CONTRATO Nº 09.01.02/2023

1ª MEDIÇÃO - REFERENTE PLE 01-02-03

PERÍODO 13/11/2023 a 22/01/2024

PREFEITURA DE JAGUARIBE

TEIXEIRA

RELATÓRIO FOTOGRÁFICO

EMPRESA: A.L TEIXEIRA PINHEIRO LTDA

CNPJ: 69.374.585/0001-06

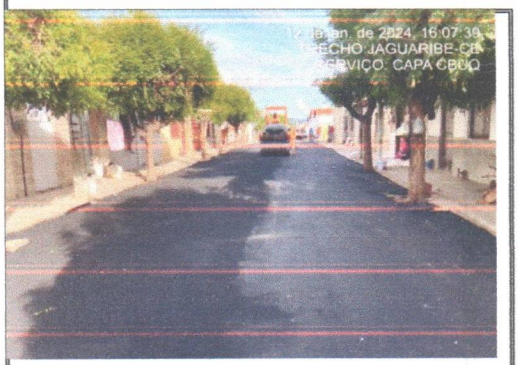

CONCRETO ASFÁLTICO, CAMADA DE ROLAMENTO

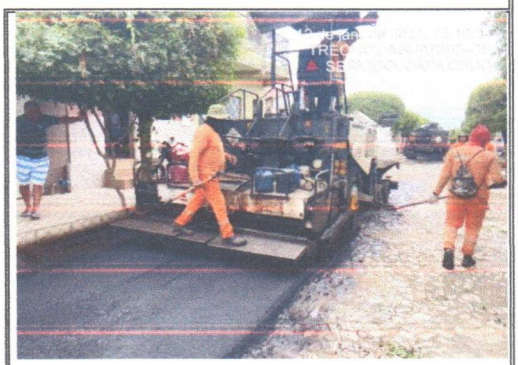

CONCRETO ASFÁLTICO, CAMADA DE ROLAMENTO



CONCRETO ASFÁLTICO, CAMADA DE ROLAMENTO



CONCRETO ASFÁLTICO, CAMADA DE ROLAMENTO

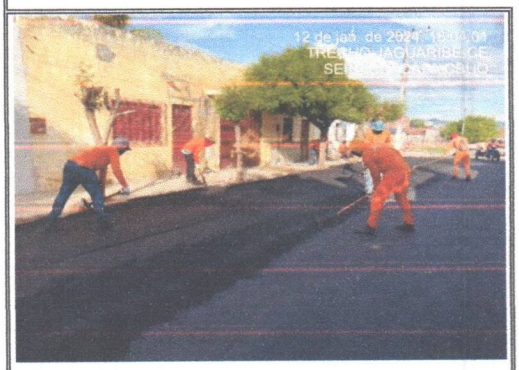

CONCRETO ASFÁLTICO, CAMADA DE ROLAMENTO



CONCRETO ASFÁLTICO, CAMADA DE ROLAMENTO

MARCOS VENICIUS N. PINHEIRO
Ordenador de Despesa
CPF: 047 277 123-00
PORTARIA: 077/2024

Antônio Luiz Teixeira Pinheiro
CPF: 223.181.273-87 CREA: 0602356350
Representante Legal / Engº Civil
A.L Teixeira Pinheiro Ltda

Absolon Cavalcante Mota Neto
Engenheiro Civil
RNP: 061572761-1

OBRA: PAVIMENTAÇÃO ASFÁLTICA (RECAPEAMENTO) EM CBUQ COM ÁREA DE 11.830M² EM TRECHOS URBANOS, JUNTO A SECRETARIA DE INFRAESTRUTURA, TRANSPORTES E URBANISMO DO MUNICÍPIO DE JAGUARIBE/CE.

CONTRATO Nº 09.01.02/2023

1ª MEDIÇÃO - REFERENTE PLE 01-02-03

PERÍODO 13/11/2023 a 22/01/2024

PREFEITURA DE JAGUARIBE

TEIXEIRA

RELATÓRIO FOTOGRÁFICO

EMPRESA: A.L TEIXEIRA PINHEIRO LTDA

CNPJ: 69.374.585/0001-06

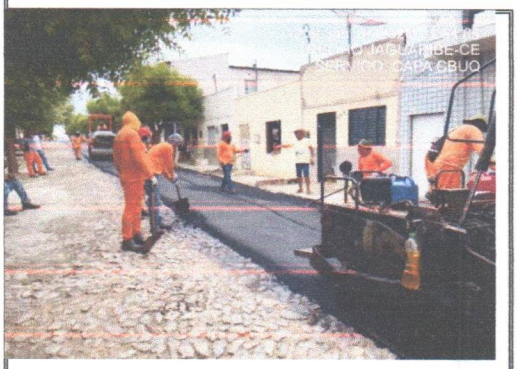

CONCRETO ASFÁLTICO, CAMADA DE ROLAMENTO



CONCRETO ASFÁLTICO, CAMADA DE ROLAMENTO

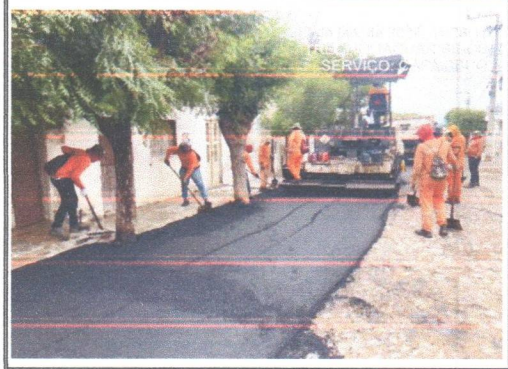

CONCRETO ASFÁLTICO, CAMADA DE ROLAMENTO



CONCRETO ASFÁLTICO, CAMADA DE ROLAMENTO



CONCRETO ASFÁLTICO, CAMADA DE ROLAMENTO

MARCOS VENICIUS N. PINHEIRO
Ordenador de Despesa
CPF: 047 277 123-00
PORTARIA: 077/2024

Antônio Luiz Teixeira Pinheiro
CPF: 223.181.273-87 CREA: 2602356350
Representante Legal / Engº Civil
A.L Teixeira Pinheiro Ltda

Absolon Cavalcante Mota Neto
Engenheiro Civil
RNP: 061572761-1