

Estado do Ceará  
MUNICÍPIO: JAGUARIBE  
PREFEITURA MUNICIPAL DE JAGUARIBE  
CNPJ: 07.443.708/0001-66

UNIDADE GESTORA

SECRETARIA DA INFRAESTRUTURA, TRANSPORTES E URBANISMO

PROCESSO DE PAGAMENTO  
Orçamentário

Nº 16.04.0020

Nº EMPENHO	DATA EMISSÃO	DATA PAGAMENTO	VALOR PAGAMENTO (R\$)
16.02.0008	16/02/2024	16/04/2024	104.219,34

CREDOR

KLEBIO LANDIM DE FRANCA EIRELI

FUNCIONAL PROGRAMÁTICA E FONTE DE RECURSO

ÓRGÃO: 06 SECRETARIA DA INFRAESTRUTURA, TRANSPORTES E URBANISMO  
U. ORÇAMENT.: 06.01 SECRETARIA DA INFRAESTRUTURA, TRANSPORTES E URBANISMO  
FUNÇÃO: 15 URBANISMO  
SUBFUNÇÃO: 451 INFRA-ESTRUTURA URBANA  
PROGRAMA: 0025 DESENVOLVIMENTO DE PROJETOS E SERVIÇOS DE INFRAESTRUTURA URBANA  
PROJETO: 1.013 CONSTRUÇÃO, AMPLIAÇÃO E REFORMA DE PAVIMENTAÇÃO DE VIAS E LOGRADOUROS PÚBLICOS  
NATUREZA: 4.4.90.51.00 OBRAS E INSTALAÇÕES  
F. RECURSO: 17.01.00 OUTRAS TRANSFERÊNCIAS DE CONVÊNIOS OU REPASSES DOS ESTADOS  
TIPO CRÉDITO: 1 ORÇAMENTÁRIO

DADOS DA RETENÇÃO

CÓDIGO DA RECEITA	NOME DA RETENÇÃO	VALOR RETIDO (R\$)
1000.40.00.0.	CONTRIBUICAO PREVIDENCIARIA - INSS	5.732,06
1000.60.00.0.	ISS	3.126,58
		Total da Retenção: (R\$) 8.858,64

HISTÓRICO

O 4º BOLETIM DE MEDIÇÃO REFERENTE A REALIZAÇÃO DOS SERVIÇOS DE DRENAGEM E PAVIMENTAÇÃO EM PARALELEPÍEDO DE DIVERSAS RUAS NA SEDE, JUNTO A SECRETARIA DE INFRAESTRUTURA, TRANSPORTES E URBANISMO DO MUNICÍPIO DE JAGUARIBE/CE. REFERENTE A NF 90 E PERÍODO DE 23/09 A 14/11/2023.

CONTA BANCÁRIA	TIPO DOCUMENTO	Nº DOCUMENTO	VALOR DOC. (R\$)
CEF 71.218-5 ( MAPP 5563 )	OUTROS	933644	95.360,70

PRAÇA SENADOR FERNANDES TAVORA, S/N - BAIRRO: CENTRO - CEP: 63475000 - JAGUARIBE CE

NOTA DE PAGAMENTO - Nº 16.04.0020  
ORÇAMENTÁRIO

DADOS DO EMPENHO

NÚMERO	DATA EMISSÃO	TIPO	VALOR N.E. (R\$)	Nº LICITAÇÃO	Nº CONTRATO	OBS
16020008	16/02/2024	GLOBAL	104.219,34	07.10.02/2022	07.10.02/2022	

FUNCIONAL PROGRAMÁTICA E FONTE DE RECURSO

ÓRGÃO: 06 SECRETARIA DA INFRAESTRUTURA, TRANSPORTES E URBANISMO  
U. ORÇAMENT.: 06.01 SECRETARIA DA INFRAESTRUTURA, TRANSPORTES E URBANISMO  
FUNÇÃO: 15 URBANISMO  
SUBFUNÇÃO: 451 INFRA-ESTRUTURA URBANA  
PROGRAMA: 0025 DESENVOLVIMENTO DE PROJETOS E SERVIÇOS DE INFRAESTRUTURA URBANA  
PROJETO: 1.013 CONSTRUÇÃO, AMPLIAÇÃO E REFORMA DE PAVIMENTAÇÃO DE VIAS E LOGRADOUROS PÚBLICOS  
NATUREZA: 4.4.90.51.00 OBRAS E INSTALAÇÕES  
FONTE: 17.01.000000 OUTRAS TRANSFERÊNCIAS DE CONVÊNIOS OU REPASSES DOS ESTADOS

DADOS DO CREDOR

NOME: KLEBIO LANDIM DE FRANCA EIRELI  
ENDEREÇO: LOTEAMENTO SOL NASCENTE Nº 79 - ALTO DOS BASTOS - ICÓ CE  
C N P J: 35.848.539/0001-80 C G F: 07.035101-5 INSC.MUN.: 33601 TELEFONE: 88999266327

DADOS DO PAGAMENTO

Nº PROCESSO	SALDO ANTERIOR (R\$)	VALOR DESTA PAGTO. (R\$)	SALDO DISPONÍVEL (R\$)
16040020	104.219,34	104.219,34	0,00
DATA	VALOR BRUTO (R\$)	VALOR RETIDO (R\$)	VALOR LÍQUIDO (R\$)
16/04/2024	104.219,34	8.858,64	95.360,70

DADOS DA RETENÇÃO

CÓDIGO DA RECEITA	NOME DA RETENÇÃO	VALOR RETIDO (R\$)
1000.40.00.0.	CONTRIBUIÇÃO PREVIDENCIÁRIA - INSS	5.732,06
1000.60.00.0.	ISS	3.126,58

Total da Retenção: (R\$) 8.858,64

HISTÓRICO DO PAGAMENTO

O 4º BOLETIM DE MEDIÇÃO REFERENTE A REALIZAÇÃO DOS SERVIÇOS DE DRENAGEM E PAVIMENTAÇÃO EM PARALELEPÍEDO DE DIVERSAS RUAS NA SEDE, JUNTO A SECRETARIA DE INFRAESTRUTURA, TRANSPORTES E URBANISMO DO MUNICÍPIO DE JAGUARIBE/CE. REFERENTE A NF 90 E PERÍODO DE 23/09 A 14/11/2023.

CERTIFICAÇÃO DO PAGAMENTO

EU, **LUCIANO COSTA DA SILVA**, TESOUREIRO(A) DO(A) **SECRETARIA DA INFRAESTRUTURA, TRANSPORTES E URBANISMO**, POR ORDEM DO(A) ORDENADOR(A) DE DESPESA SENHOR(A) **MARCOS VENÍCIUS NOGUEIRA PINHEIRO**, CERTIFICO QUE DEI CUMPRIMENTO A REALIZAÇÃO DO PAGAMENTO DA DESPESA ORA DESCRITA, APÓS VERIFICADA A DISPONIBILIDADE(S) FINANCEIRA(S) NA(S) CONTA(S) BANCÁRIA(S) A SEGUIR INDICADA(S):

CONTA BANCÁRIA	TIPO DOCUMENTO	Nº DOCUMENTO	VAL. DOCUMENTO (R\$)
CEF 71.218-5 ( MAPP 5563 )	OUTROS	933644	95.360,70

Jaguaribe, 16 de Abril de 2024

  
MARCOS VENÍCIUS NOGUEIRA PINHEIRO  
ORDENADOR(A)



## :: Extrato das Contas Individuais

Origem do Extrato:

GOVCONTA CAIXA

GovConta CAIXA:

749600001

Conta Referência:

0749/006/00071218-5

Nome:

PM JAGUARIBE

Período:

de: 01/04/2024 até: 16/04/2024

Data Mov	Nr. Doc.	Histórico	Valor (R\$)	Saldo (R\$)
01/04/2024	-	SALDO TOTAL		0,00
02/04/2024	-	SALDO TOTAL		0,00
03/04/2024	-	SALDO TOTAL		0,00
04/04/2024	-	SALDO TOTAL		0,00
05/04/2024	-	SALDO TOTAL		0,00
08/04/2024	-	SALDO TOTAL		0,00
09/04/2024	-	SALDO TOTAL		0,00
10/04/2024	-	SALDO TOTAL		0,00
11/04/2024	-	SALDO TOTAL		0,00
12/04/2024	-	SALDO TOTAL		0,00
15/04/2024	-	SALDO TOTAL		0,00
16/04/2024	259458	RESGATE	104.219,34C	104.219,34C
16/04/2024	933644	DB OBT CE	95.360,70D	8.858,64C
16/04/2024	933646	DB OBT CE	8.858,64D	0,00
16/04/2024	-	SALDO FINAL		0,00

O Saldo Total é a soma do Saldo Disponível e do Saldo Bloqueado.

IMPRIMIR FECHAR



## :: Extrato das Contas Individuais

Origem do Extrato:

GOVCONTA CAIXA

GovConta CAIXA:

749600001

Conta Referência:

0749/006/00071218-5

Nome:

PM JAGUARIBE

Período:

de: 01/04/2024 até: 16/04/2024

Data Mov	Nr. Doc.	Histórico	Valor (R\$)	Saldo (R\$)
01/04/2024	-	SALDO TOTAL		0,00
02/04/2024	-	SALDO TOTAL		0,00
03/04/2024	-	SALDO TOTAL		0,00
04/04/2024	-	SALDO TOTAL		0,00
05/04/2024	-	SALDO TOTAL		0,00
08/04/2024	-	SALDO TOTAL		0,00
09/04/2024	-	SALDO TOTAL		0,00
10/04/2024	-	SALDO TOTAL		0,00
11/04/2024	-	SALDO TOTAL		0,00
12/04/2024	-	SALDO TOTAL		0,00
15/04/2024	-	SALDO TOTAL		0,00
16/04/2024	259458	RESGATE	104.219,34C	104.219,34C
16/04/2024	933644	DB OBT CE	95.360,70D	8.858,64C
16/04/2024	933646	DB OBT CE	8.858,64D	0,00
16/04/2024	-	SALDO FINAL		0,00

O Saldo Total é a soma do Saldo Disponível e do Saldo Bloqueado.

IMPRIMIR FECHAR

Home >> Detalhes Ordem Bancária

## Pagamento a Fornecedor

### Ordem Bancária de Transferência - OBT #933644

**Nº do Instrumento:** 1221319

**Nº da OBT:** 20240412001217732

**Tipo de OBT:** Pagamento a Fornecedor

**Documento Liquidação:** 90

**Data do Pagamento:** 16/04/2024

**Valor da OBT:** R\$ 42.741,36

#### Domicílio Bancário

**Banco:**

**Agencia:** 0547

**Conta:** 39751

**Denominação**

**Valor**

Voltar

Operação realizada com sucesso!

OBT 20240412001217732 Autorizada com Sucesso

× OMES DIOGENES  
356

Assível e-Parcerias - Município de Jaguaribe

Sair

Home >> Pesquisar Ordem Bancária

## Autorizar Ordem Bancária

N.º do Instrumento

Número da OBT

Fornecedor

Tipo OBT

Selecione o Tipo OBT

Data do Pagamento

dd/mm/aaaa



Pesquisar

Limpar

Número do Instrumento	Número da OBT	Valor da OBT	Fornecedor	Tipo da OBT	Data do Pagamento	Ação
Nenhum resultado encontrado!						

1



0 a 0 de 0 | Página

1



de 0 | Registros por página:

Todos





Prefeitura Municipal de ICO

SETOR DE TRIBUTAÇÃO

NOTA FISCAL ELETRÔNICA DE SERVIÇOS - NF-e SIMPLES NACIONAL

Número da Nota

90

Data e Hora de Emissão

16/02/2024 10:35

Código de Verificação

YRBP-LXAC

**PRESTADOR DE SERVIÇOS**

Situação: **Fora do Município**

CNPJ/CPF: **35.848.539/0001-80**

Inscrição Municipal: **33601**

Razão Social/Nome: **KLEBIO LANDIM DE FRANCA EIRELI** PIS/PASEP: **Não Informado**

Nome de Fantasia: **K L F SERVICOS**

Endereço: **R F - LOT. SOL NASCENTE, 79 - BAIRRO LOT. SOL NASCENTE - CEP 63430-000**

Município: **ICO**

UF: **CE**

Confirme a veracidade deste documento acessando este QRCode



**TOMADOR DE SERVIÇOS**

Nome/Razão Social: **PREFEITURA MUNICIPAL DE JAGUARIBE**

CPF/CNPJ: **07.443.708/0001-66**

Inscrição Municipal: **Não Informado**

Endereço: **PRAÇA SENADOR FERNANDES TAVORA - S/N - BAIRRO CENTRO - CEP 63475**

Município: **JÁGUARIBE**

UF: **CE**

E-mail: **compras@jaguaribe.ce.gov.br**

**\* DISCRIMINAÇÃO DE SERVIÇOS \***

Código	Serviços	Alíquota (%)	Calculos da Nota	
			Base de Calculo	104.219,34
			Total das Deduções	0,00
			Total Base de Calculo	104.219,34
1383	Execução, por administração, empreitada ou subempreitada, de obras de construção civil, hidráulica ou elétrica e de outras obras semelhantes, inclusive sondagem, perfuração de poços, escavação, drenagem e irrigação, terraplanagem, pavimentação, concretage	3,00	ISS	3.126,58
			INSS	5.732,06
			IRRF	0,00
			PIS	0,00
			COFINS	0,00
			CSLL	0,00
			Valor Total Líquido	98.487,28

CONTRATAÇÃO DE EMPRESA PARA REALIZAÇÃO DOS SERVIÇO DE DRENAGEM E PAVIMENTAÇÃO EM PARALELEPIPEDO DE DIVERSASRUAS NA SEDE, JUNTO A SECRETARIA DE INFRA-ESTRUTURA, TRANSPORTES E URBANISMO DO MUNICÍPIO DE JAGUARIBE-CE.

MEDICAO Nº 04 PERIODO DA MEDICAO - 23/09/2023 - 14/11/2023

Nº DO CONTRATO Nº 07.10.02/2022

CONVENIO: 137/CIDADES/2022

CNO - 90.014.24196/78

VALOR DO SERVIÇO: R\$ 104.219,34

BASE INSS(50%) = R\$ 52.109,67 \* ALIQUOTA (11%) = R\$ 5.732,06

BASE ISS (100%) = 104.219,34 \* 3% = 3.126,58

*Charles de Lima Nunes*  
 Sec. Municipal Adjunto da Sec. da  
 Inf. Tran. e Urbanismo - SEMFRA  
 Portaria 283/2021

**OBSERVAÇÕES DA NOTA**

CONTA PARA PAGAMENTO: KLEBIO L F EIRELI - KLEBIO L FRANCA

BANCO DO BRASIL

AGENCIA: 0547-9

CONTA: 39751-2

CONTA CORRENTE

Consulta de autenticidade no portal da NF-e:

[https://nfe.ico.gerentemunicipal.com.br/site/consultar\\_notas.php](https://nfe.ico.gerentemunicipal.com.br/site/consultar_notas.php)

**OUTRAS INFORMAÇÕES**

- Esta NF-e foi emitida com respaldo na Lei nº Lei nº 493/00 de 28/12/2000 e no Decreto nº
- Esta NF-e não gera créditos, pois a empresa prestadora de serviços é optante pelo Simples Nacional
- Retenção de INSS com valor de R\$ 5.732,06
- Total de retenções da nota R\$ 5.732,06

**PREFEITURA MUNICIPAL DE JAGUARIBE**

Atesto o recebimento dos

( ) Produtos (X) Serviços

Em: 16/02/24

CONV. N.º 437/16/02/2022

MAPP: 5563

CEDENTE: Sec. dos Cidades

Handwritten text, possibly a signature or date, located in the lower-left quadrant of the page.

NOTA DE EMPENHO - Nº 16.02.0008

DADOS DO EMPENHO				
DATA EMISSÃO	TIPO	MODALIDADE / Nº LICITAÇÃO	Nº CONTRATO	DID
16/02/2024	GLOBAL	CONCORRÊNCIA PÚBLICA / 07.10.02/2022	07.10.02/2022	10172024

CENTRO DE CUSTO	OBS
OBRAS E REFORMAS MUNICIPAIS	

FUNCIONAL PROGRAMÁTICA E FONTE DE RECURSO

ÓRGÃO: 06 SECRETARIA DA INFRAESTRUTURA, TRANSPORTES E URBANISMO  
U. ORÇAMENT.: 06.01 SECRETARIA DA INFRAESTRUTURA, TRANSPORTES E URBANISMO  
FUNÇÃO: 15 URBANISMO  
SUBFUNÇÃO: 451 INFRA-ESTRUTURA URBANA  
PROGRAMA: 0025 DESENVOLVIMENTO DE PROJETOS E SERVIÇOS DE INFRAESTRUTURA URBANA  
PROJETO: 1.013 CONSTRUÇÃO, AMPLIAÇÃO E REFORMA DE PAVIMENTAÇÃO DE VIAS E LOGRADOUROS PÚBLICOS  
NATUREZA: 4.4.90.51.00 OBRAS E INSTALAÇÕES  
FONTE: 17.01.000000 OUTRAS TRANSFERÊNCIAS DE CONVÊNIOS OU REPASSES DOS ESTADOS  
TIPO CRÉDITO: 1 ORÇAMENTÁRIO  
PCASP: 123210601 OBRAS EM ANDAMENTO

DEMONSTRATIVO DO SALDO DA DOTAÇÃO

FICHA	SALDO ANTERIOR (R\$)	VALOR DO EMPENHO (R\$)	SALDO ATUAL (R\$)
285	1.707.854,30	104.219,34	1.603.634,96

DADOS DO CREDOR

NOME: KLEBIO LANDIM DE FRANCA EIRELI  
ENDEREÇO: LOTEAMENTO SOL NASCENTE Nº 79 - ALTO DOS BASTOS - ICÓ CE  
C N P J: 35.848.539/0001-80 C G F: 07.035101-5 INSC. MUN.: 33601 Telefone: 88999266327

HISTÓRICO DO EMPENHO

VALOR EMPENHADO PARA ATENDER DESPESAS COM O 4º BOLETIM DE MEDIÇÃO REFERENTE A REALIZAÇÃO DOS SERVIÇOS DE DRENAGEM E PAVIMENTAÇÃO EM PARALELEPÍEDO DE DIVERSAS RUAS NA SEDE, JUNTO A SECRETARIA DE INFRAESTRUTURA, TRANSPORTES E URBANISMO DO MUNICÍPIO DE JAGUARIBE/CE

ITENS DO EMPENHO

CÓDIGO	ESPECIFICAÇÃO	UNIDADE	QUANT.	VAL. UNITÁRIO (R\$)	VAL. TOTAL (R\$)
53130	REALIZAÇÃO DOS SERVIÇOS DE DRENAGEM E PAVIMENTAÇÃO EM P	SERV	1	104.219,34	104.219,34
Total dos Itens: (R\$)					104.219,34

Eu, **CHARLES DE LIMA NUNES**, no uso competente das minhas atribuições de Ordenador(a) da Despesa do(a) **SECRETARIA DA INFRAESTRUTURA, TRANSPORTES E URBANISMO**, autorizo o fornecimento ou execução dos serviços ora descritos, obedecidas as condições e especificações desta Nota de Empenho Nº **16020008**. A(os) **16 de Fevereiro de 2024**

  
\_\_\_\_\_  
Responsável pelo Setor

  
\_\_\_\_\_  
CHARLES DE LIMA NUNES  
ORDENADOR(A)

NOTA DE LIQUIDAÇÃO - Nº 0001886

DADOS DO EMPENHO ORIGINAL

DATA EMISSÃO	Nº EMPENHO	VALOR N.E. (R\$)	VALOR ANULADO (R\$)	TIPO
16/02/2024	16.02.0008	104.219,34	0,00	GLOBAL

FUNCIONAL PROGRAMÁTICA E FONTE DE RECURSO

**ÓRGÃO:** 06 SECRETARIA DA INFRAESTRUTURA, TRANSPORTES E URBANISMO  
**U. ORÇAMENT.:** 06.01 SECRETARIA DA INFRAESTRUTURA, TRANSPORTES E URBANISMO  
**FUNÇÃO:** 15 URBANISMO  
**SUBFUNÇÃO:** 451 INFRA-ESTRUTURA URBANA  
**PROGRAMA:** 0025 DESENVOLVIMENTO DE PROJETOS E SERVIÇOS DE INFRAESTRUTURA URBANA  
**PROJETO:** 1.013 CONSTRUÇÃO, AMPLIAÇÃO E REFORMA DE PAVIMENTAÇÃO DE VIAS E LOGRADOUROS PÚBLICOS  
**NATUREZA:** 4.4.90.51.00 OBRAS E INSTALAÇÕES  
**FONTE:** 17.01.000000 OUTRAS TRANSFERÊNCIAS DE CONVÊNIOS OU REPASSES DOS ESTADOS  
**TIPO CRÉDITO:** 1 ORÇAMENTÁRIO

DADOS DO CREDOR

**NOME:** KLEBIO LANDIM DE FRANCA EIRELI  
**ENDEREÇO:** LOTEAMENTO SOL NASCENTE Nº 79 - ALTO DOS BASTOS - ICÓ CE  
**C N P J:** 35.848.539/0001-80 **C G F:** 07.035101-5 **INSC.MUN.:** 33601 **Telefone:** 88999266327

DADOS DA LIQUIDAÇÃO

<b>DATA DA LIQUIDAÇÃO</b> 16/02/2024	<b>VALOR LIQUIDADO: (R\$)</b> 104.219,34	<b>VALOR DO DESCONTO: (R\$)</b> 0,00	<b>TIPO DA LIQUIDAÇÃO:</b> COM NOTA FISCAL
<b>TIPO DA NOTA FISCAL:</b> SERVIÇO	<b>SUB TIPO DA NOTA FISCAL:</b> ELETRÔNICA FORA DO PADRÃO	<b>Nº DA NOTA FISCAL:</b> 90	<b>Nº DOS FORMULÁRIOS:</b> 1
<b>DATA DA EMISSÃO DA NOTA:</b> 16/02/2024	<b>DATA LIMITE PARA EXPEDIÇÃO:</b> 16/02/2024	<b>SÉRIE DA NOTA:</b> 1	<b>SÉRIE DO SELO DE AUTENTICIDADE:</b> INTERNETCE
<b>Nº DO PROTOCOLO DE AUTORIZAÇÃO:</b>	<b>SÉRIE DO SELO:</b> 0	<b>Nº DO SELO FISCAL:</b>	<b>OBS:</b>
<b>CHAVE DE ACESSO:</b> 0	<b>CHAVE DE VERIFICAÇÃO:</b> YRBP-LXAC		

HISTÓRICO DA LIQUIDAÇÃO

O 4º BOLETIM DE MEDIÇÃO REFERENTE A REALIZAÇÃO DOS SERVIÇOS DE DRENAGEM E PAVIMENTAÇÃO EM PARALELEPÍEDO DE DIVERSAS RUAS NA SEDE, JUNTO A SECRETARIA DE INFRAESTRUTURA, TRANSPORTES E URBANISMO DO MUNICÍPIO DE JAGUARIBE/CE. REFERENTE A NF 90 E PERÍODO DE 23/09 A 14/11/2023.

ITENS DA LIQUIDAÇÃO

ESPECIFICAÇÃO DO ITEM	UNIDADE	QTDE. LIQ.	VAL. UNIT. (R\$)	VAL. LIQ. (R\$)	QTDE. A LIQ.
REALIZAÇÃO DOS SERVIÇOS DE DRENAGEM E PAVIMENTAÇÃO EM PA	SERV	1	104.219,340	104.219,34	0

Jaguaribe, 16 de Fevereiro de 2024

  
CHARLES DE LIMA NUNES  
LIQUIDANTE



**EMPRESA: KLEBIO LANDIM DE  
FRAÇA EREU**

OBRA:SERVIÇOS DE DRENAGEM E PAVIMENTAÇÃO EM PARALELEPÍPEDO DE DIVERSAS  
RUAS NA SEDE

CNPJ: 35.848.539/0001-80  
CONTRATO:07/10/22/2022  
CONVENIO: 137/CIDADES

MEDICÃO Nº 04  
DATA DA EMISSÃO: 15 DE FEVEREIRO DE 2024  
PERÍODO:23/09/2023 A 14/11/2023

DADOS DA MEDICÃO  
MEDIÇÃO Nº 04  
VALORES  
VALOR DO CONTRATO 1.298.484,92  
ADITIVO 1.298.484,92  
TOTAL 2.596.969,84  
MEDIÇÃO ACUMULADA ANTERIOR 578.754,96  
MEDIÇÃO ACUMULADA ATUAL 682.954,30  
VALOR DA MEDICÃO ATUAL 104.219,34  
SALDO CONTRATUAL 615.530,62

ITEM	DESCRIÇÃO	UNID.	QUANT.	ORÇAMENTO CONTRATUAL		MEDICÃO ATUAL	QUANTIDADES		VALOR R\$ DO MÊS		VALOR R\$ ACUMULADO		INDICADORES PERCENTUAIS	
				PREÇO UNITÁRIO	PREÇO TOTAL		MEDIÇÃO ANTERIOR	MEDIÇÃO ACUMULADA	VALOR R\$ DO MÊS	VALOR R\$ ACUMULADO	REALIZADA DO MÊS	REALIZADA ACUMULADA		
1	SERVIÇOS PRELIMINARES													
1.1	PLACAS PAVRAO DE OBRA	M2	22,44	186,83	4.192,91	22,44	22,44	22,44	419,29	-	4.192,91	4.192,91	100,00%	100,00%
1.2	LOCACAO E NIVELAMENTO DE REDE DE ESGOTO/ENSAIO/DRENAGEM	M	940,23	2,68	2.519,82	56,00	722,57	722,57	1.936,48	130,08	1.936,48	1.936,48	5,96%	76,83%
1.3	LOCACAO DA OBRA COM AUXILIO TOROGRAFICO(ÁREA ATE 5000 M2)	M2	3.606,66	0,23	1.154,13	89,00	2.442,30	2.531,30	28,48	28,48	781,54	810,02	2,47%	67,72%
1.4	ADMINISTRAÇÃO LOCAL	MES	8,00	3.497,86	27.982,88	1,00	3,00	4,00	3.497,98	10.483,58	13.991,44	12,50%	37,50%	50,00%
2	MOVIMENTO DE TERRA													
2.1	MOVIMENTO DE DRENAGEM													
2.1.1	ESCAVAÇÃO MECÂNICA SOLO DE 1x CAT. PROF. DE 2,01 A 4,00m	M3	756,84	9,25	7.000,77	26,00	473,45	499,45	240,50	4.379,43	4.819,93	3,44%	62,56%	65,99%
2.1.2	ESCAVAÇÃO MECÂNICA SOLO DE 2x CAT. PROF. DE 2,01 A 4,00m	M3	55,46	12,22	677,72	2,64	39,59	42,23	32,28	483,79	518,05	4,78%	71,38%	76,15%
2.1.3	ESCAVAÇÃO MECÂNICA SOLO DE 3x CAT. PROF. ATE 2,00m	M3	1.527,87	21,98	33.862,58	5,81	1.154,22	1.160,13	127,70	25.371,95	25.371,95	0,38%	75,55%	75,93%
2.1.4	ESCAVAÇÃO MECÂNICA SOLO DE 2x CAT. PROF. DE 2,01 A 4,00m	M3	111,97	31,85	3.566,24	146,57	96,12	96,12	-	3.081,42	3.081,42	0,00%	85,84%	85,84%
2.1.5	ESCAVAÇÃO DE VALA EM MATERIAL DE 3ª CATEGORIA COM ESCAVADORA E ROMPEDOR	M3	932,46	72,98	68.050,93	146,57	459,82	606,19	10.896,68	33.543,07	44.239,75	15,72%	49,20%	65,01%
2.1.6	LASTRO DE ÁREIA ABERTURA	M3	219,15	130,87	28.680,16	5,10	159,62	164,72	667,44	20.889,47	21.556,91	2,33%	72,84%	75,16%
2.1.7	REABTIRDO C/COMPACTAÇÃO MECÂNICA E CONTROLE MATERIAL DA VALA	M3	1.116,62	28,36	31.667,34	18,20	885,01	893,21	516,15	24.531,88	25.047,83	1,63%	77,47%	79,10%
2.1.8	CARGA MECANIZADA DE TERRA EM CAMINHÃO BASCULANTE	M3	2.647,94	3,97	10.512,32	162,82	1.344,31	1.507,13	646,40	5.336,91	5.983,31	6,15%	50,77%	56,92%
2.1.9	TRANSPORTE DE MATERIAL, EXCETO ROCHA EM CAMINHÃO ATE 3 KM	M3	2.647,94	29,59	78.332,54	28,64	1.342,31	1.370,95	847,46	39.718,95	40.568,41	1,08%	50,66%	51,77%
2.1.10	ESCAVAÇÃO CARGA TRANSP. 1-CAT 4001 A 5000m	M3	1.212,20	23,07	27.965,45	26,00	640,08	666,06	599,82	14.766,18	15.366,00	2,14%	52,80%	54,95%
2.1.11	CONTRATAÇÃO DE ATERROS 100% P.N	M3	932,46	4,54	4.233,37	65,80	431,17	496,97	298,73	1.957,51	2.256,24	7,96%	46,24%	53,30%
2.2	MOVIMENTO DE TERRA PAVIMENTAÇÃO													
2.2.1	REGULAGEM DO SUBLEITO	M2	3.606,66	2,64	9.521,58	2,64	1.739,93	1.739,93	-	4.593,42	4.593,42	0,00%	48,24%	48,24%
2.2.2	ERRADICAMENTO MANUAL CASPO ABERTO EM ESCORAMENTO COM ESGOTAMENTO	M3	40,52	57,79	2.341,65	16,70	16,70	16,70	-	985,09	985,09	0,00%	41,21%	41,21%
3	REBENTAMENTO DE LENÇÓIS FREÁTICO EM VALAS	M	308,53	41,97	12.949,00	-	-	-	-	-	-	-	0,00%	0,00%
3.1	ESCORAMENTO CONTINHO DE VALAS C/PRANCHAS METÁLICAS DE 3,00M	M2	1.432,28	53,34	76.397,82	387,84	522,24	910,08	20.887,39	27.856,28	48.543,67	27,08%	36,48%	63,54%
4	ASSENTAMENTO DE TUBOS E ACCESSÓRIOS													
4.1	NIVELAMENTO DE FIMDO DE VALAS	M2	1.750,56	7,57	13.251,24	32,50	1.114,20	1.148,70	246,03	8.434,50	8.680,53	1,85%	63,65%	65,50%
4.2	ADISIÇÃO, ASSENT. E REJUNT. DE TUBO DE CONCRETO SIMPLES D=40cm	M	230,58	93,23	20.564,67	9,00	144,78	153,78	839,07	13.487,84	14.336,91	4,08%	65,64%	69,72%
4.3	ADISIÇÃO, ASSENT. E REJUNT. DE TUBO DE CONCRETO ARRABOADO D=80cm	M	117,21	301,69	35.361,08	117,21	117,21	117,21	-	35.361,08	35.361,08	0,00%	100,00%	100,00%
4.4	ADISIÇÃO, ASSENT. E REJUNT. DE TUBO DE CONCRETO ASSENT. E REJUNT. DE TUBO DE CONCRETO ARRABOADO D=120cm	M	293,91	376,12	110.545,43	95,00	162,11	162,11	-	60.972,81	60.972,81	0,00%	55,16%	55,16%
4.5	POCOS E CAIXAS	M	308,53	561,91	173.366,09	95,00	11,00	106,00	53.381,45	6.181,01	6.181,01	30,79%	3,57%	34,36%
5.1	DIMOLTAÇÃO DE PISO CIMENTADO SOBRE LASTRO DE CONCRETO					7,20	39,60	46,80	208,28	1.151,17	1.380,47	11,76%	64,71%	76,47%

Assessoria: Carvalhante Mota Neto

Engenheiro Civil

RNP: 0615172761-1

**KLF SERVIÇOS**  
CNPJ: 35.848.539/0001-80

1.779,08

7,20

39,60

46,80

208,28

1.151,17

1.380,47

11,76%

64,71%

76,47%

**KLEBIO LANDIM DE FRANÇA EREU**  
CNPJ: 35.848.539/0001-80

Page 1

**KLF SERVIÇOS**  
CNPJ: 35.848.539/0001-80

**Charles de Lima Antunes**  
Sec. Municipal Adjunto de Obras  
Inf. Trans. e Engenharia - SEMUR.  
Portaria 283/2021

**WENDEL WESCLEY DE LIMA LUCIANO**  
ENGENHEIRO CIVIL  
CRA 04.0635418608 1 - CPF: 000.659.823-54

# KLF SERVIÇOS

<b>EMPRESA: KLEBIO LANDIM DE FRANÇA EIRELI</b>	<b>MEDICAO N° 04</b>	<b>DADOS DA MEDICAO</b>
CNPJ: 35.848.539/0001-80	DATA DA EMISSAO: 15 DE FEVEREIRO DE 2024	<b>VALORES</b>
CONTRATO: 07/10/02/2022	PERIODO: 23/09/2023 A 14/11/2023	VALOR DO CONTRATO: 1.298.484,92
CONVENIO: 137/CIDADES		ADITIVO: -
		TOTAL: 1.298.484,92
		MEDICAO ACUMULADA ANTERIOR: 578.734,96
		MEDICAO ACUMULADA ATUAL: 682.954,30
		VALOR DA MEDICAO ATUAL: 104.219,34
		SALDO CONTRATUAL: 615.539,92

ITEM	DESCRIÇÃO	UNID.	ORÇAMENTO CONTRATUAL		MEDICAO ATUAL	QUANTIDADES		VALOR FINANCEIRO			INDICADORES PERCENTUAIS				
			PREÇO UNITARIO	PREÇO TOTAL		MEDICAO ANTERIOR	MEDICAO ACUMULADA	VALOR R\$ DO MES	VALOR R\$ ACUMULANT.	VALOR R\$ ACUMULADO	REALIZADA DO MES	REALIZADA ACUMULANT.	REALIZADO ACUMULADO		
5.2	ESCAVACAO MECANICA SOLO DE 3ACAT PROF ATÉ 2,00m	M3	265,80	21,98	19,70	180,90	6,83	200,60	433,01	3.976,19	217,38	117,85	29,60%	68,06%	75,47%
5.3	DE 2,01 A 4,00m	M3	12,50	31,85	3,70	6,48	10,53	70,56	117,85	217,38	117,85	29,60%	68,06%	75,47%	
5.4	ALVENARIA DE PEDRA ARGAMASSA (TRACO 1:3) C/ ARGAMASSA ADQUIRIDOS	M3	110,88	552,15	10,08	60,48	10,62	12,62	1.053,70	5.595,67	33.994,03	33.994,03	9,09%	54,59%	63,64%
5.5	CONCRETO P/ VIBR. FCK 25 MPa COM ARGAMASSA ADQUIRIDO	M3	19,45	526,85	2,00	10,62	93,72	118,72	716,50	2.698,02	5.595,15	2.698,02	10,28%	54,60%	64,88%
5.6	ARMADURA DE TELA DE AÇO	M2	158,19	28,66	25,00	12,35	14,35	1.005,08	6.206,36	6.206,36	6.206,36	9,68%	59,75%	69,42%	
5.7	CONCRETO NAO ESTRUTURAL PREPARO MANUA	M3	20,67	502,54	2,00	13,49	15,49	322,56	2.175,67	16.394,62	2.175,67	9,68%	65,25%	74,94%	
5.8	LANTERO DE BIRTA APLICADO MANUA/MENTE	M3	20,67	161,28	0,85	15,30	16,15	910,26	17.294,88	17.294,88	17.294,88	2,94%	52,94%	55,89%	
5.9	ALVENARIA DE EMBASAMENTO DE TIPOLO COMUM C/ ARGAMASSA MISTA C/ CAL HIDRATADA	M3	28,90	1.070,89	8,50	151,30	159,80	381,91	6.797,32	7.179,23	7.179,23	3,07%	54,58%	57,64%	
5.10	IMPERMEABILIZACAO C/ ARGAMASSA DE CIMENTO E AREIA 1:3 ADITIVADA, ESP= 2,50cm	M2	277,20	44,93	6,00	6,00	6,00	4.401,54	4.401,54	4.401,54	4.401,54	0,00%	37,50%	37,50%	
5.11	SOBRETAMPA EM FERRO FUNDIDO COM D=600mm	UN	16,00	733,59	1,00	1,00	1,00	1.878,41	1.878,41	1.878,41	1.878,41	0,00%	100,00%	100,00%	
5.12	BOCA PARA BUERO SIMPLES TUBULAR D= 120 CM EM CONCRETO, ALAS COM ESCONDISADE DE 90° INCLUNDO FORMAS E MATERIAS.	UN	1,00	13.461,85	-	-	-	-	-	-	-	-	-	-	0,00%
5.13	BOCA DE BUERO SIMPLES TUBULAR D= 80cm	UN	1,00	1.878,41	1,00	310,50	310,50	3.676,32	3.676,32	3.676,32	3.676,32	0,00%	23,76%	23,76%	
6.1	RETRADA DA PAVIMENTACAO EM PARALELEPEDO OU HEURATOSCA	M2	1.306,66	11,84	62,00	62,00	62,00	693,16	693,16	693,16	693,16	0,00%	21,07%	21,07%	
6.2	RETRADA DE GULAS PRE-FABRICADAS DE CONCRETO	M	294,32	11,18	155,00	155,00	155,00	3.473,55	3.473,55	3.473,55	3.473,55	0,00%	30,99%	30,99%	
6.3	RECONSTRUCAO DE PAVIMENTACAO EM PEDRA TOSCA SREINAMENTO	M2	500,17	22,41	1.360,39	1.360,39	1.360,39	108.423,08	108.423,08	108.423,08	108.423,08	0,00%	42,73%	42,73%	
7	<b>PAVIMENTACAO</b>														
7.1	PAVIMENTACAO EM PARALELEPEDO C/ REJUNTAMENTO (ARGAMASSA ADQUIRIDO) NO LOCAL	M2	3.183,43	79,70	588,26	588,26	588,26	17.483,09	17.483,09	17.483,09	17.483,09	0,00%	47,99%	47,99%	
7.2	PAVIMENTACAO EM PARALELEPEDO C/ REJUNTAMENTO (ARGAMASSA ADQUIRIDO) NO LOCAL	M	1.235,82	29,72	18,56	18,56	18,56	9.327,15	9.327,15	9.327,15	9.327,15	0,00%	45,80%	45,80%	
7.3	CONCRETO NAO ESTRUTURAL PREPARO MANUA	M3	40,52	902,54	1.004,90	1.004,90	1.004,90	1.487,25	1.487,25	1.487,25	1.487,25	0,00%	27,86%	27,86%	
8	SEMPREZA FINAIS	M2	3.606,66	1,48	-	-	-	-	-	-	-	-	-	-	-
8.1	LIMPEZA DE PRISO EM AREA URBANIZADA	M2	3.606,66	1,48	-	-	-	-	-	-	-	-	-	-	-
			<b>VALOR TOTAL CONTRATADO</b>						<b>R\$ 1.298.484,92</b>						
									<b>R\$ 104.219,34</b>						<b>82,03%</b>
										<b>578.734,96</b>					<b>44,57%</b>
											<b>682.954,30</b>				<b>52,60%</b>

**K L F SERVIÇOS**  
 CNPJ: 35.848.539/0001-80  
 KLEBIO LANDIM DE FRANÇA EIRELI  
 SOCIO ADMINISTRADOR

Assinatura: *[Assinatura]*  
 Engenheiro Civil  
 RNP: 061572761-1

**KLF SERVIÇOS**  
 CNPJ: 35.848.539/0001-80  
 WENDEL WESCLEY DE LIMA LUCIANO  
 ENGENHEIRO CIVIL  
 CREA-CE: 0605418608 | CPF: 000.650.823-54

Charles de Lima Nunes  
 Sec. Municipal de Planejamento e Desenvolvimento  
 IM, Infra e Inovação - SEMINFRA  
 Portaria 283/2021



OBRA::SERVIÇOS DE DRENAGEM E PAVIMENTAÇÃO EM PARALELEPIPEDO DE  
DIVERSAS RUAS NA SEDE  
PERIODO;23/09/2023 A 14/11/2023  
4ª MEDIÇÃO

### MEMORIAL DE CÁLCULO

1.2 LOCAÇÃO E NIVELAMENTO DE REDE DE ESGOTO/EMISSÁRIO/DRENAGEM  
comprimento 56,00 m

1.3 LOCAÇÃO DA OBRA COM AUXÍLIO TOPOGRÁFICO (ÁREA ATÉ 5000 M2)  
área 89,00 m2

1.4 ADMINISTRAÇÃO LOCAL  
1 mês

2.1.1 ESCAVAÇÃO MECÂNICA SOLO DE 1A CAT. PROF. ATÉ 2.00m  
volume 26,00 m3

2.1.2 ESCAVAÇÃO MECÂNICA SOLO DE 1A CAT. PROF. DE 2.01 a 4.00m  
volume 11\*0,24= 2,64 m3

2.1.3 ESCAVAÇÃO MECÂNICA SOLO DE 2A.CAT. PROF. ATÉ 2.00m  
volume 12\*0,4845 5,81 m3

ESCAVAÇÃO DE VALA EM MATERIAL DE 3ª CATEGORIA COM ESCAVADEIRA  
E ROMPEDOR HIDRÁULICO DE 1700KG  
2.1.5 volume 532\*0,2755 146,57 m3

2.1.6 LASTRO DE AREIA ADQUIRIDA  
volume 5,10  
TOTAL 5,10 M3

Absolon Cavalcante Mota Neto  
Engenheiro Civil  
RNP: 061572761-1

REATERRO C/COMPACTAÇÃO MECÂNICA, E CONTROLE, MATERIAL DA  
2.1.7 VALA  
TOTAL 18,20 M3

Charles de Lima Nunes  
Sec. Municipal Adjunto da Sec. da  
Inf. Trans. e Urbanismo - SEINFRA  
Portaria 283/2021

2.1.8 CARGA MECANIZADA DE TERRA EM CAMINHÃO BASCULANTE  
TOTAL 162,82 m3

2.1.9 TRANSPORTE DE MATERIAL, EXCETO ROCHA EM CAMINHÃO ATÉ 5 KM  
VOLUME 28,64 M3

2.1.10 ESCAVAÇÃO CARGA TRANSP. 1-CAT 4001 A 5000M  
0 VOLUME 26 26,00 M3

KLF SERVIÇOS  
CNPJ:35.848.539/0001-80

WENDEL WESCLEY DE LIMA LUCIANO  
ENGENHEIRO CIVIL  
CREA-CE: 0605418608 | CPF: 600.650.823-64

KLEBIO LANDIM DE FRANCA EIRELI - CNPJ: 35.848.539/0001-80

End: Loteamento Sol Nascente N° 79 - Alto dos Bastos CEP:63430-000 - ICÓ-CE

EMAIL: KLEBIOLANDIM30@GMAIL.COM FONE: (88)9.9926-6327



OBRA::SERVIÇOS DE DRENAGEM E PAVIMENTAÇÃO EM PARALELEPIPEDO DE  
DIVERSAS RUAS NA SEDE

PERÍODO:23/09/2023 A 14/11/2023

4ª MEDIÇÃO

2.1.1

1 COMPACTAÇÃO DE ATERROS 100% P.N  
VOLUME 65,8 M3

3.2 ESCORAMENTO CONTÍNUO DE VALAS C/PRANCHAS METÁLICAS DE 3.00M  
TOTAL 387,84 m2

4.1 NIVELAMENTO DE FUNDO DE  
VALAS

TOTAL 32,5 32,5 M2

4.2 AQUISIÇÃO, ASSENT. E REJUNT. DE TUBO DE CONCRETO SIMPLES  
D=40cm

TOTAL 9 m

4.5 AQUISIÇÃO, ASSENT. E REJUNT. DE TUBO DE CONCRETO ARMADO D=  
120cm

TOTAL 95 m

5.1 DEMOLIÇÃO DE PISO CIMENTADO SOBRE LASTRO DE CONCRETO  
TOTAL 1,5\*1,2\*4 7,2 M2

5.2 ESCAVAÇÃO MECÂNICA SOLO DE 2A.CAT. PROF. ATÉ 2.00m

PV 12,5  
BOCA LOBO 7,2  
TOTAL 19,7 M3

Absolon Cavalcante Mota Neto  
Engenheiro Civil  
RNP: 061572761-1

5.3 ESCAVAÇÃO MECÂNICA SOLO DE 2A CAT. PROF. DE 2.01 a 4.00m  
VOLUME 3,7 M3

5.4 ALVENARIA DE PEDRA ARGAMASSADA (TRAÇO 1:3) C/AGREGADOS  
ADQUIRIDOS

PV 10,08 M3

5.5 CONCRETO P/VIBR., FCK 25 MPa COM AGREGADO ADQUIRIDO  
TOTAL 2,00 M3

5.6 ARMADURA DE TELA DE AÇO  
TOTAL 25,00 M2

Charles de Lima Nunes  
Sec. Municipal Adjunto da Sec. da  
Inf. Tran. e Urbanismo - SEINFRA  
Portaria 283/2021

5.7 CONCRETO NÃO ESTRUTURAL PREPARO MANUAL  
TOTAL 2,00 M3

5.8 LASTRO DE BRITA APOILOADO MANUALMENTE  
TOTAL 2,00 M3

**KLF SERVIÇOS**  
CNPJ:35.848.539/0001-80  
WENDEL WESCLEY DE LIMA LUCIANO  
ENGENHEIRO CIVIL  
CREA-CE: 0605416608 | CPF: 000.650.823-54

KLEBIO LANDIM DE FRANCA EIRELI - CNPJ: 35.848.539/0001-80

End: Loteamento Sol Nascente N° 79 - Alto dos Bastos CEP:63430-000 - ICÓ-CE

EMAIL: KLEBIOLANDIM30@GMAIL.COM FONE: (88)9.9926-6327



OBRA::SERVIÇOS DE DRENAGEM E PAVIMENTAÇÃO EM PARALELEPIPEDO DE  
DIVERSAS RUAS NA SEDE

PERIODO;23/09/2023 A 14/11/2023

4ª MEDIÇÃO

5.9	ALVENARIA DE EMBASAMENTO DE TIJOLO COMUM, C/ARGAMASSA MISTA C/ CAL HIDRATADA	
	BL	0,85 M3
5.10	IMPERMEABILIZAÇÃO C/ ARGAMASSA DE CIMENTO E AREIA 1:3 ADITIVADA, ESP.= 2.50cm	
	PV	8,5
	TOTAL	8,5 M2

**KLF SERVIÇOS**

CNPJ:35.848.539/0001-80

*Wendel Wescley de Lima Luciano*  
WENDEL WESCLEY DE LIMA LUCIANO  
ENGENHEIRO CIVIL  
CREA-CE: 0605418608 | CPF: 060.650.823-54

*Absolon Cavalcante Mota Neto*  
Absolon Cavalcante Mota Neto  
Engenheiro Civil  
RNP: 061572761-1

*Charles de Lima Nunes*  
Charles de Lima Nunes  
Sec. Municipal Adjunto da Sec. da  
Inf. Trans. e Urbanismo - SEINFRA  
Portaria 283/2021

KLEBIO LANDIM DE FRANCA EIRELI - CNPJ: 35.848.539/0001-80

End: Loteamento Sol Nascente Nº 79 - Alto dos Bastos CEP:63430-000 - ICÓ-CE

EMAIL: KLEBIOLANDIM30@GMAIL.COM FONE: (88)9.9926-6327





OBRA::SERVIÇOS DE DRENAGEM E PAVIMENTAÇÃO EM PARALELEPIPEDO DE  
DIVERSAS RUAS NA SEDE  
PERIODO;23/09/2023 A 14/11/2023  
4ª MEDIÇÃO

## RELATÓRIO FOTOGRÁFICO 4ª MEDIÇÃO

Absolon Cavalcante Mota Neto  
Engenheiro Civil  
RNP: 061572761-1

Charles de Lima Nunes  
Sec. Municipal Adjunto da Sec. da  
Inf. Tran. e Urbanismo - SEINFRA  
Portaria 283/2021

**K L F SERVIÇOS**  
CNPJ: 35.848.539/0001-80  
  
**KLÉBIO LANDIM DE FRANÇA ERELI**  
CPF: 947.583.953-49  
SOCIO ADMINISTRADOR

**KLF SERVIÇOS**  
CNPJ: 35.848.539/0001-80  
  
**WENDEL WESCLEY DE LIMA LUCIANO**  
ENGENHEIRO CIVIL  
CREA-CE: 0605418608 | CPF: 000.650.823-54



OBRA::SERVIÇOS DE DRENAGEM E PAVIMENTAÇÃO EM PARALELEPIPEDO DE  
DIVERSAS RUAS NA SEDE  
PERIODO;23/09/2023 A 14/11/2023  
4ª MEDIÇÃO



EXECUÇÃO DA DRENAGEM



MOVIMENTO DE TERRA

Abelton Cavalcante Mota Neto  
Engenheiro Civil  
RNP: 061572761-1

Charles de Lima Nunes  
Sec. Municipal Adjunto da Sec. da  
M. Tran. e Urbanismo - SEMFRA  
Portaria 283/2021

**K L F SERVIÇOS**  
CNPJ: 35.848.539/0001-80  
*Klébio Landim de França Eireli*  
**KLÉBIO LANDIM DE FRANÇA EIRELI**  
CPF: 947.583.953-49  
SOCIO ADMINISTRADOR

**KLF SERVIÇOS**  
CNPJ: 35.848.539/0001-80  
*Wendel Wescley de Lima Luciano*  
**WENDEL WESCLEY DE LIMA LUCIANO**  
ENGENHEIRO CIVIL  
CREA-CE. 0605418608 | CPF. 000.650.823-54

**KLF SERVIÇOS**

OBRA::SERVIÇOS DE DRENAGEM E PAVIMENTAÇÃO EM PARALELEPIPEDO DE  
DIVERSAS RUAS NA SEDE  
PERIODO;23/09/2023 A 14/11/2023  
4ª MEDIÇÃO



EXECUÇÃO DA DRENAGEM

Absolon Cavalcante Mota Neto  
Engenheiro Civil  
RNP: 061572761-1

Charles de Lima Nunes  
Sec. Municipal Adjunto da Sec. da  
Inf. Transp. e Urbanismo - SEINFRA  
Portaria 283/2021

**K L F SERVIÇOS**  
CNPJ: 35.848.539/0001-80  
*Klebio Landim de França Eireli*  
**KLÉBIO LANDIM DE FRANÇA EIRELI**  
CPF: 947.983.953-49  
SOCIO ADMINISTRADOR

**KLF SERVIÇOS**  
CNPJ: 35.848.539/0001-80  
*Wendel Wescley de Lima Luciano*  
**WENDEL WESCLEY DE LIMA LUCIANO**  
ENGENHEIRO CIVIL  
CREA-CE 0605418608 | CPF: 000.650.823-54



OBRA::SERVIÇOS DE DRENAGEM E PAVIMENTAÇÃO EM PARALELEPIPEDO DE  
DIVERSAS RUAS NA SEDE  
PERIODO;23/09/2023 A 14/11/2023  
4ª MEDIÇÃO



EXECUÇÃO DA DRENAGEM

Absolon Cavalcante Mota Neto  
Engenheiro Civil  
RNP: 061572761-1

Charles de Lima Nunes  
Sec. Municipal Adjunto da Sec. da  
Inf. Tran. e Urbanismo - SEINFRA  
Portaria 283/2021

**K L F SERVIÇOS**  
CNPJ: 35.848.539/0001-80  
*Klébio Landim de França Eireli*  
**KLÉBIO LANDIM DE FRANÇA EIRELI**  
CPF: 947.583.953-49  
SÓCIO ADMINISTRADOR

**KLF SERVIÇOS**  
CNPJ:35.848.539/0001-80  
*Wendel Wesckley de Lima Luciano*  
**WENDEL WESCLEY DE LIMA LUCIANO**  
ENGENHEIRO CIVIL  
CREA-CE: 6605418608 | CPF: 000.650.823-54



OBRA::SERVIÇOS DE DRENAGEM E PAVIMENTAÇÃO EM PARALELEPIPEDO DE  
DIVERSAS RUAS NA SEDE  
PERIODO;23/09/2023 A 14/11/2023  
4ª MEDIÇÃO

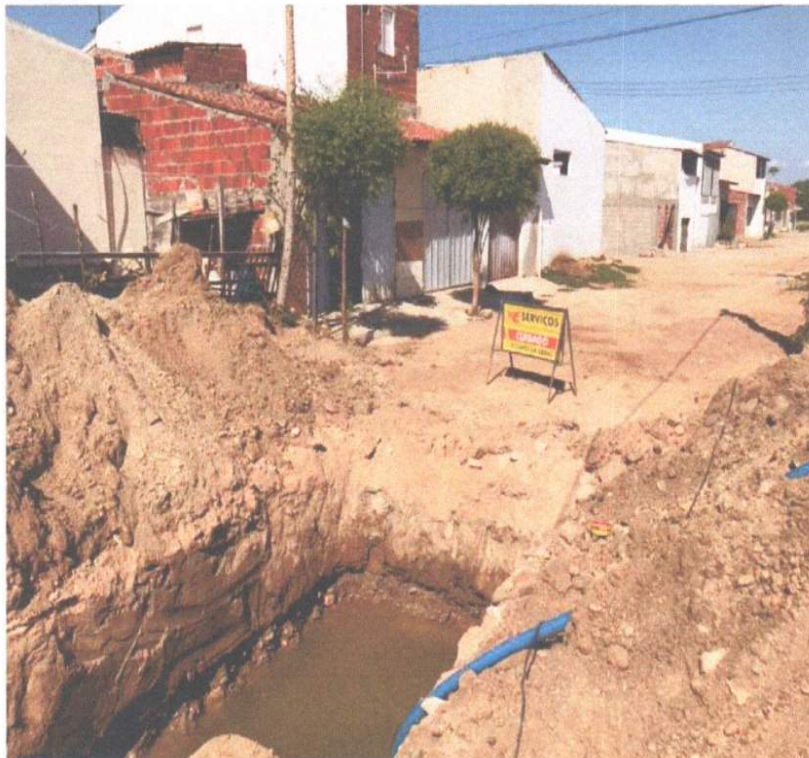

MOVIMENTO DE TERRA

Absolon Cavalcante Mota Neto  
Engenheiro Civil  
RNP: 061572761-1

Charles de Lima Nunes  
Sec. Municipal Adjunto da Sec. da  
Inf. Tech. e Urbanismo - SEINFRA  
Portaria 283/2021

**K L F SERVIÇOS**  
CNPJ: 35.848.539/0001-80  
  
**KLÉBIO LANDIM DE FRANÇA EIRELI**  
CPF: 947.583.953-49  
SOCIO ADMINISTRADOR

**KLF SERVIÇOS**  
CNPJ: 35.848.539/0001-80  
  
**WENDEL WESCLEY DE LIMA LUCIANO**  
ENGENHEIRO CIVIL  
CREA-CE: 0605418608 | CPF: 000.650.823-54



OBRA::SERVIÇOS DE DRENAGEM E PAVIMENTAÇÃO EM PARALELEPIPEDO DE  
 DIVERSAS RUAS NA SEDE  
 PERIODO;23/09/2023 A 14/11/2023  
 4ª MEDIÇÃO



MOVIMENTO DE TERRA

Absolon Cavalcante Mota Neto  
 Engenheiro Civil  
 RNP: 061572761-1

Charles de Lima Nunes  
 Sec. Municipal Adjunto da Sec. da  
 Inf. Trans. e Urbanismo - SEINFRA  
 Portaria 283/2021

**K L F SERVIÇOS**  
 CNPJ: 35.848.539/0001-80  
 KLÉBIO LANDIM DE FRANÇA EIRELI  
 CPF: 947.583.953-49  
 SÓCIO ADMINISTRADOR

**KLF SERVIÇOS**  
 CNPJ: 35.848.539/0001-80  
 WENDEL WESCLEY DE LIMA LUCIANO  
 ENGENHEIRO CIVIL  
 CREA-CE 0605418608 | CPF: 000.650.823-54

# KLF SERVIÇOS

OBRA::SERVIÇOS DE DRENAGEM E PAVIMENTAÇÃO EM PARALELEPIPEDO DE  
DIVERSAS RUAS NA SEDE  
PERIODO;23/09/2023 A 14/11/2023  
4ª MEDIÇÃO



MOVIMENTO DE TERRA

Absolon Cavalcante Mota Neto  
Engenheiro Civil  
RNP: 061572761-1

Charles de Lima Nunes  
Sec. Municipal Adjunto da Sec. da  
Inf. Tran. e Urbanismo - SEINFRA  
Portaria 283/2021

**K L F SERVIÇOS**

CNPJ: 35.848.539/0001-80

*Klébio Landim de França Eireli*  
**KLÉBIO LANDIM DE FRANÇA EIRELI**  
CPF: 947.583.953-49  
SOCIO ADMINISTRADOR

**KLF SERVIÇOS**

CNPJ: 35.848.539/0001-80

*Wendel Wescley de Lima Luciano*  
**WENDEL WESCLEY DE LIMA LUCIANO**  
ENGENHEIRO CIVIL  
CREA-CE: 0605418608 | CPF: 000.650.823-54



OBRA::SERVIÇOS DE DRENAGEM E PAVIMENTAÇÃO EM PARALELEPIPEDO DE  
DIVERSAS RUAS NA SEDE  
PERIODO;23/09/2023 A 14/11/2023  
4ª MEDIÇÃO



EXECUÇÃO DA DRENAGEM

Absolon Cavalcante Mota Neto  
Engenheiro Civil  
RNP: 061572761-1

Charles de Lima Nunes  
Sec. Municipal Adjunto da Sec. da  
Inf. Tran. e Urbanismo - SEINFRA  
Portaria 283/2021

**K L F SERVIÇOS**  
CNPJ: 35.848.539/0001-80  
*Klébio Landim de França Eireli*  
**KLÉBIO LANDIM DE FRANÇA EIRELI**  
CPF: 947.583.953-49  
SÓCIO ADMINISTRADOR

**KLF SERVIÇOS**  
CNPJ:35.848.539/0001-80  
*Wendel Wesckley de Lima Luciano*  
**WENDEL WESCLEY DE LIMA LUCIANO**  
ENGENHEIRO CIVIL  
CREA-CE: 0605418608 | CPF: 000.650.823-54



OBRA::SERVIÇOS DE DRENAGEM E PAVIMENTAÇÃO EM PARALELEPIPEDO DE  
DIVERSAS RUAS NA SEDE  
PERIODO;23/09/2023 A 14/11/2023  
4ª MEDIÇÃO



MOVIMENTO DE TERRA

Absolon Cavalcante Mota Neto  
Engenheiro Civil  
RNP: 061572761-1

Charles de Lima Nunes  
Sec. Municipal Adjunto da Sec. da  
Inf. Trans. e Urbanismo - SEINFRA  
Portaria 283/2021

**K L F SERVIÇOS**  
CNPJ: 35.848.539/0001-80  
Klébio Landim de França Eireli  
CPF: 947.583.953-49  
SÓCIO ADMINISTRADOR

**KLF SERVIÇOS**  
CNPJ: 35.848.539/0001-80  
WENDEL WESCLEY DE LIMA LUCIANO  
ENGENHEIRO CIVIL  
CREA-CE 0605418608 | CPF: 000.650.823-54



**OBRA::SERVIÇOS DE DRENAGEM E PAVIMENTAÇÃO EM PARALELEPIPEDO DE  
DIVERSAS RUAS NA SEDE  
PERIODO;23/09/2023 A 14/11/2023  
4ª MEDIÇÃO**

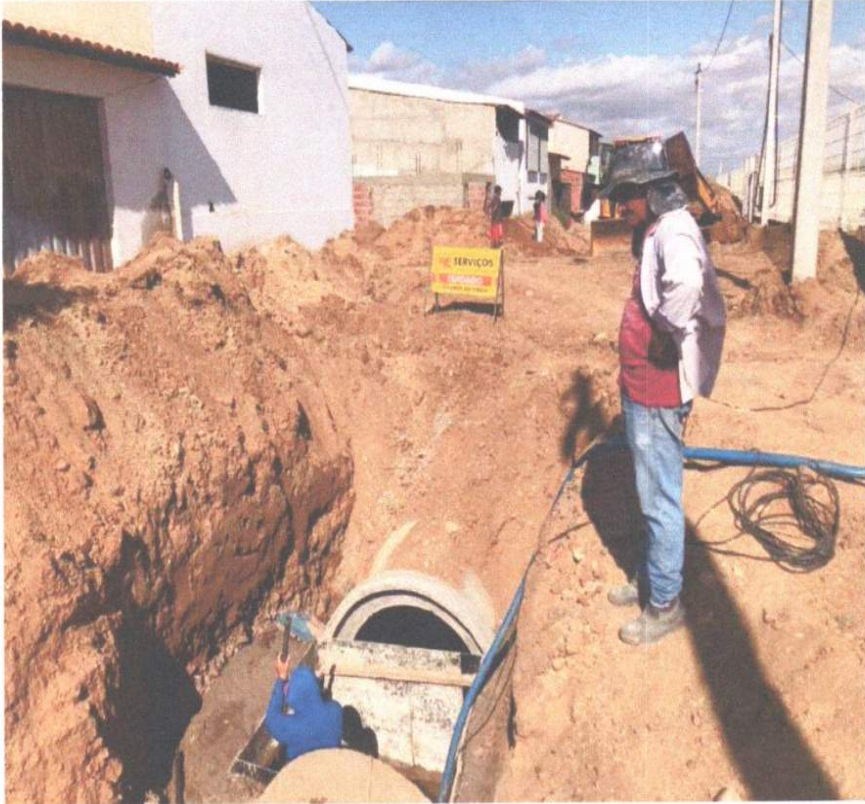

**EXECUÇÃO DA DRENAGEM**

**Absolon Cavalcante Mota Neto**  
Engenheiro Civil  
RNP: 061572761-1

**Charles de Lima Nunes**  
Sec. Municipal Adjunto da Sec. da  
Inf. Trans. e Urbanismo - SEINFRA  
Portaria 283/2021

**K L F SERVIÇOS**  
CNPJ: 35.848.539/0001-80  
**KLÉBIO LANDIM DE FRANÇA EIRELI**  
CPF: 947.583.953-49  
SOCIO ADMINISTRADOR

**KLF SERVIÇOS**  
CNPJ: 35.848.539/0001-80  
**WENDEL WESCLEY DE LIMA LUCIANO**  
ENGENHEIRO CIVIL  
CREA-CE: 0605418608 | CPF: 060.650.823-54



OBRA::SERVIÇOS DE DRENAGEM E PAVIMENTAÇÃO EM PARALELEPIPEDO DE  
 DIVERSAS RUAS NA SEDE  
 PERIODO;23/09/2023 A 14/11/2023  
 4ª MEDIÇÃO



EXECUÇÃO DA DRENAGEM

Absolon Cavalcante Mota Neto  
 Engenheiro Civil  
 RNP: 061572761-1

*Charles de Lima Nunes*  
 Charles de Lima Nunes  
 Sec. Municipal Adjunto da Sec. da  
 Inf. Tren. e Urbanismo - SEINFRA  
 Portaria 283/2021

**K L F SERVIÇOS**  
 CNPJ: 35.848.539/0001-80  
*Klebio Landim de França Eireli*  
 KLEBIO LANDIM DE FRANÇA EIRELI  
 CPF: 947.583.953-49  
 SÓCIO ADMINISTRADOR

**KLF SERVIÇOS**  
 CNPJ: 35.848.539/0001-80  
*Wendel Wesclley de Lima Luciano*  
 WENDEL WESCLEY DE LIMA LUCIANO  
 ENGENHEIRO CIVIL  
 CREA-CE: 0605416608 | CPF: 600.650.823-54



OBRA::SERVIÇOS DE DRENAGEM E PAVIMENTAÇÃO EM PARALELEPIPEDO DE  
DIVERSAS RUAS NA SEDE

PERIODO;23/09/2023 A 14/11/2023

4ª MEDIÇÃO

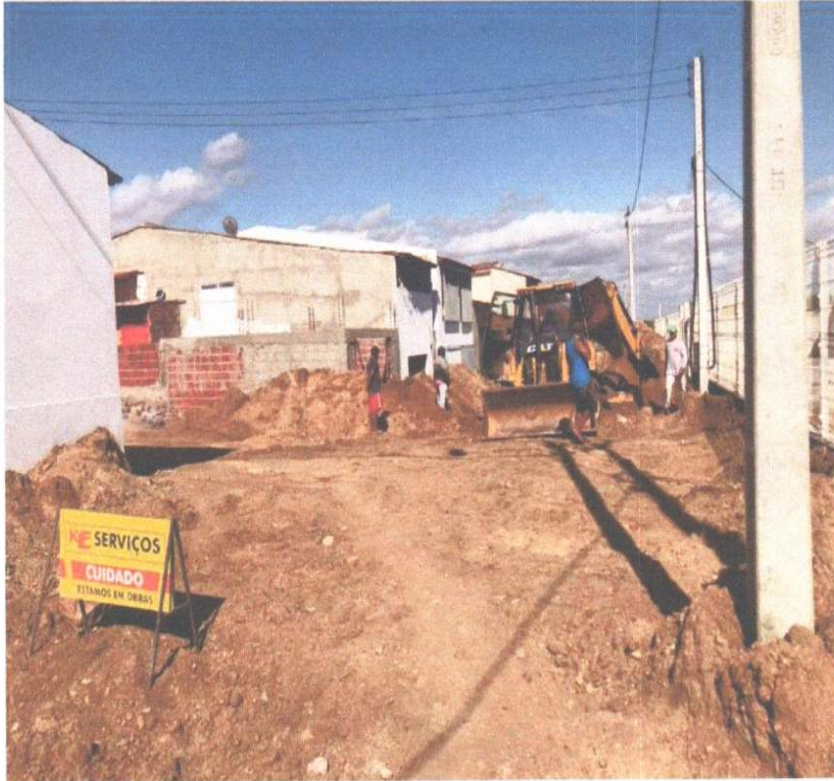

MOVIMENTO DE TERRA

Absolon Cavalcante Mota Neto  
Engenheiro Civil  
RNP: 061572761-1

Charles de Lima Nunes  
Sec. Municipal Adjunto de Sec. de  
Inf. Tran. e Urbanismo - SEINFUR  
Portaria nº 283/2024

**K L F SERVIÇOS**  
CNPJ: 35.848.539/0001-80  
  
KLÉBIO LANDIM DE FRANÇA EIRELI  
CPF: 947.583.953-49  
SÓCIO ADMINISTRADOR

**KLF SERVIÇOS**  
CNPJ: 35.848.539/0001-80  
  
WENDEL WESCLEY DE LIMA LUCIANO  
ENGENHEIRO CIVIL  
CREA-CE: 0605418608 | CPF: 000.650.823-54

# KLF SERVIÇOS

OBRA::SERVIÇOS DE DRENAGEM E PAVIMENTAÇÃO EM PARALELEPIPEDO DE  
DIVERSAS RUAS NA SEDE  
PERÍODO;23/09/2023 A 14/11/2023  
4ª MEDIÇÃO



MOVIMENTO DE TERRA



MOVIMENTO DE TERRA

Abdon Cavalcante Mota Neto  
Engenheiro Civil  
RNP: 061572761-1

Charles de Lima Nunes  
Sec. Municipal Adjunto da Sec. da  
Inf. Tran. e Urbanismo - SEMFRA  
Portaria 283/2021

**K L F SERVIÇOS**  
CNPJ: 35.848.539/0001-80  
*Klébio Landim de França Eireli*  
**KLÉBIO LANDIM DE FRANÇA EIRELI**  
CPF: 947.583.953-49  
SÓCIO ADMINISTRADOR

**KLF SERVIÇOS**  
CNPJ: 35.848.539/0001-80  
*Wendel Wescley de Lima Luciano*  
**WENDEL WESCLEY DE LIMA LUCIANO**  
ENGENHEIRO CIVIL  
CREA-CE: 0605416608 | CPF: 000.650.823-54



OBRA::SERVIÇOS DE DRENAGEM E PAVIMENTAÇÃO EM PARALELEPIPEDO DE  
 DIVERSAS RUAS NA SEDE  
 PERIODO;23/09/2023 A 14/11/2023  
 4ª MEDIÇÃO



EXECUÇÃO DA DRENAGEM

Absolon Cavalcante Mota Neto  
 Engenheiro Civil  
 RNP: 061572761-1

**K L F SERVIÇOS**  
 CNPJ: 35.848.539/0001-88  
*Klébio Landim de França*  
**KLÉBIO LANDIM DE FRANÇA ERELI**  
 CPF: 947.583.953-49  
 SÓCIO ADMINISTRADOR

**KLF SERVIÇOS**  
 CNPJ: 35.848.539/0001-80  
*Wendel Wesckley de Lima Luciano*  
**WENDEL WESCLEY DE LIMA LUCIANO**  
 ENGENHEIRO CIVIL  
 CREA-CE: 0605418608 | CPF: 000.650.823-54

*Charles de Lima Nunes*  
**Charles de Lima Nunes**  
 Sec. Municipal Adjunto da Sec. Da  
 Inf. Tran. e Urbanismo - SEINFRA  
 Portaria 283/2021



## RECIBO DE PAGAMENTO DE SERVIÇOS

### NOTA FISCAL N° 90

A empresa KLF Serviços, inscrita no CNPJ nº 35.848.539/0001-80, situada no Loteamento Sol Nascente, nº 79, Alto dos Bastos, Icó, estado do Ceará, por intermédio do seu titular administrador o senhor Klébio Landim de França, carteira de identidade nº 20080183098 SSP/CE, e inscrito no CPF nº 947.583.953-49, declara por meio desta que recebeu nesta data a quantia de R\$104.219,34 (cento e quatro mil duzentos e dezenove reais e trinta e quatro centavos) referente ao 4º (quarto) boletim de medição de serviços de DRENAGEM E PAVIMENTAÇÃO EM PARALELEPÍPEDO DE DIVERSAS RUAS NA SEDE, JUNTO A SECRETARIA DE INFRAESTRUTURA, TRANSPORTES E URBANISMO DO MUNICÍPIO DE JAGUARIBE/CE, inscrito no CNPJ nº 07.443.708/0001-66, sob contrato nº 07.10.02/2022.

Icó/Ceará, \_\_\_\_\_ de \_\_\_\_\_ de \_\_\_\_\_

**K L F SERVIÇOS**  
CNPJ: 35.848.539/0001-80  
  
**KLÉBIO LANDIM DE FRANÇA EIRELI**  
CPF: 947.583.953-49  
SÓCIO ADMINISTRADOR

**KLEBIO LANDIM DE FRANCA EIRELI - CNPJ: 35.848.539/0001-80**  
**End: Loteamento Sol Nascente N° 79 - Alto dos Bastos CEP:63430-000 - ICÓ-CE**  
**EMAIL: KLEBIOLANDIM30@GMAIL.COM FONE: (88)9.9926-6327** 

## RELATÓRIO DIÁRIO DE OBRA (RDO)

Nº 1

OBRA: DRENAGEM E PAVIMENTAÇÃO EM PARALELEPÍPEDO CONTRATO: 07.10.02/2022 RESP. TÉCNICO: WENDEL WESCLEY DE LIMA LUCIANO  
ENDEREÇO: BAIRRO JOÃO PAULO II Nº CREA-CE: 605418608  
PRAZO: 240 DIAS Nº DA ART: CE20231175362

DATA:  
23/09/2023



MANHÃ	X			
TARDE	X			
NOITE				

MÃO DE OBRA INDIRETA		MÃO DE OBRA DIRETA		EQUIPAMENTOS	
FUNÇÃO / CARGO	QTDE	FUNÇÃO / CARGO	QTDE	DESCRIÇÃO	QTDE
GERENTE DE CONTRATO	-	AJUDANTE GERAL	2	RETROESCAVADEIRA	1
ENGENHEIRO CIVIL	1	ARMADOR	-	MOTONIVELADORA	1
TÉCNICO DE SEGURANÇA	-	CARPINTEIRO	-	CAMINHÃO BASCULANTE	1
AUXILIAR ADMINISTRATIVO	-	PEDREIRO	1	CAMINHÃO MUNCK	-

## TAREFAS REALIZADAS

- 1) SEM ATIVIDADE
- 2)
- 3)
- 4)

## OCORRÊNCIAS

- 1) SEM OCORRÊNCIAS
- 2)

## ASSINATURAS

### KLF SERVIÇOS

CNPJ: 35.848.539/0001-80

WENDEL WESCLEY DE LIMA LUCIANO  
ENGENHEIRO CIVIL

CREA-CE: 0605418608 | CPF: 000.650.823-54

RESPONSÁVEL TÉCNICO

CONTRATADA

Absolon Cavalcante Mota Melo

Engenheiro Civil

RNP: 061572761-1

CONTRATANTE

## RELATÓRIO DIÁRIO DE OBRA (RDO)

Nº 2

OBRA: DRENAGEM E PAVIMENTAÇÃO EM  
PARALELEPÍEDO

CONTRATO: 07.10.02/2022

RESP. TÉCNICO: WENDEL WESCLEY DE  
LIMA LUCIANO

ENDEREÇO: BAIRRO JOÃO PAULO II

Nº CREA-CE: 605418608

PRAZO: 240 DIAS Nº DA ART: CE20231175362

DATA:  
24/09/2023



MANHÃ	X			
TARDE	X			
NOITE				

MÃO DE OBRA INDIRETA		MÃO DE OBRA DIRETA		EQUIPAMENTOS	
FUNÇÃO / CARGO	QTDE	FUNÇÃO / CARGO	QTDE	DESCRIÇÃO	QTDE
GERENTE DE CONTRATO	-	AJUDANTE GERAL	2	RETROESCAVADEIRA	1
ENGENHEIRO CIVIL	1	ARMADOR	-	MOTONIVELADORA	1
TÉCNICO DE SEGURANÇA	-	CARPINTEIRO	-	CAMINHÃO BASCULANTE	1
AUXILIAR ADMINISTRATIVO	-	PEDREIRO	1	CAMINHÃO MUNCK	-

### TAREFAS REALIZADAS

- SEM ATIVIDADE
- 
- 
- 

### OCORRÊNCIAS

- SEM OCORRÊNCIAS
- 

### ASSINATURAS

**KLF SERVIÇOS**  
CNPJ: 35.848.539/0001-80  
  
WENDEL WESCLEY DE LIMA LUCIANO  
ENGENHEIRO CIVIL  
CREA-CE: 0605418608 | CPF: 000.650.823-54

RESPONSÁVEL TÉCNICO

CONTRATADA

Absolon Cavalcante Mota Neto  
Engenheiro Civil  
RNP: 051572761-1

CONTRATANTE

## RELATÓRIO DIÁRIO DE OBRA (RDO)

Nº 3

OBRA: DRENAGEM E PAVIMENTAÇÃO EM  
PARALELEPÍEDO

CONTRATO: 07.10.02/2022

RESP. TÉCNICO: WENDEL WESCLEY DE  
LIMA LUCIANO

ENDEREÇO: BAIRRO JOÃO PAULO II

Nº CREA-CE: 605418608

PRAZO: 240 DIAS

Nº DA ART: CE20231175362

DATA:  
25/09/2023



MANHÃ

X

TARDE

X

NOITE

MÃO DE OBRA INDIRETA		MÃO DE OBRA DIRETA		EQUIPAMENTOS	
FUNÇÃO / CARGO	QTDE	FUNÇÃO / CARGO	QTDE	DESCRIÇÃO	QTDE
GERENTE DE CONTRATO	-	AJUDANTE GERAL	2	RETROESCAVADEIRA	1
ENGENHEIRO CIVIL	1	ARMADOR	-	MOTONIVELADORA	1
TÉCNICO DE SEGURANÇA	-	CARPINTEIRO	-	CAMINHÃO BASCULANTE	1
AUXILIAR ADMINISTRATIVO	-	PEDREIRO	1	CAMINHÃO MUNCK	-

### TAREFAS REALIZADAS

- 1) ESCORAMENTO DE VALAS
- 2)
- 3)
- 4)

### OCORRÊNCIAS

- 1) SEM OCORRÊNCIAS
- 2)

### ASSINATURAS

**KLF SERVIÇOS**

CNPJ: 35.848.539/0001-80

  
WENDEL WESCLEY DE LIMA LUCIANO  
ENGENHEIRO CIVIL  
CREA-CE: 0605418608 | CPF: 000.650.823-54

RESPONSÁVEL TÉCNICO

CONTRATADA

  
Absolon Cavalcante Mota Neto  
Engenheiro Civil  
RNP: 061572761-1  
CONTRATANTE

## RELATÓRIO DIÁRIO DE OBRA (RDO)

Nº 4

OBRA: DRENAGEM E PAVIMENTAÇÃO EM PARALELEPÍEDO      CONTRATO: 07.10.02/2022      RESP. TÉCNICO: WENDEL WESCLEY DE LIMA LUCIANO

ENDEREÇO: BAIRRO JOÃO PAULO II      Nº CREA-CE: 605418608

PRAZO: 240 DIAS      Nº DA ART: CE20231175362

DATA: 26/09/2023



MANHÃ	X			
TARDE	X			
NOITE				

MÃO DE OBRA INDIRETA		MÃO DE OBRA DIRETA		EQUIPAMENTOS	
FUNÇÃO / CARGO	QTDE	FUNÇÃO / CARGO	QTDE	DESCRIÇÃO	QTDE
GERENTE DE CONTRATO	-	AJUDANTE GERAL	2	RETROESCAVADEIRA	1
ENGENHEIRO CIVIL	1	ARMADOR	-	MOTONIVELADORA	1
TÉCNICO DE SEGURANÇA	-	CARPINTEIRO	-	CAMINHÃO BASCULANTE	1
AUXILIAR ADMINISTRATIVO	-	PEDREIRO	1	CAMINHÃO MUNCK	-

### TAREFAS REALIZADAS

- 1) ESCORAMENTO DE VALAS
- 2)
- 3)
- 4)

### OCORRÊNCIAS

- 1) SEM OCORRÊNCIAS
- 2)

### ASSINATURAS

**KLF SERVIÇOS**  
 CNPJ: 35.848.539/0001-80  
  
**WENDEL WESCLEY DE LIMA LUCIANO**  
 ENGENHEIRO CIVIL  
 CREA-CE: 0605418608 | CPF: 000.650.823-54

**Absolon Cevalcante Mota Neto**  
 Engenheiro Civil  
 RNP: 061572761-7

RESPONSÁVEL TÉCNICO

CONTRATADA

CONTRATANTE

**RELATÓRIO DIÁRIO DE OBRA (RDO)**

Nº 5

OBRA: DRENAGEM E PAVIMENTAÇÃO EM  
PARALELEPÍEDO

CONTRATO: 07.10.02/2022

RESP. TÉCNICO: WENDEL WESCLEY DE  
LIMA LUCIANO

ENDEREÇO: BAIRRO JOÃO PAULO II

Nº CREA-CE: 605418608

PRAZO:

240 DIAS

Nº DA ART:

CE20231175362

DATA:  
27/09/2023

MANHÃ

X

TARDE

X

NOITE

MÃO DE OBRA INDIRETA		MÃO DE OBRA DIRETA		EQUIPAMENTOS	
FUNÇÃO / CARGO	QTDE	FUNÇÃO / CARGO	QTDE	DESCRIÇÃO	QTDE
GERENTE DE CONTRATO	-	AJUDANTE GERAL	2	RETROESCAVADEIRA	1
ENGENHEIRO CIVIL	1	ARMADOR	-	MOTONIVELADORA	1
TÉCNICO DE SEGURANÇA	-	CARPINTEIRO	-	CAMINHÃO BASCULANTE	1
AUXILIAR ADMINISTRATIVO	-	PEDREIRO	1	CAMINHÃO MUNCK	-

**TAREFAS REALIZADAS**

- 1) TRANSPORTE DE MATERIAL
- 2) ESCAVAÇÃO
- 3)
- 4)

**OCORRÊNCIAS**

- 1) SEM OCORRÊNCIAS
- 2)

**ASSINATURAS**

**KLF SERVIÇOS**  
CNPJ: 135.848.539/0001-80  
  
WENDEL WESCLEY DE LIMA LUCIANO  
ENGENHEIRO CIVIL  
CREA-CE: 605418608 | CPF: 060.650.823-54

RESPONSÁVEL TÉCNICO

CONTRATADA

Absolon Cavalcante Mota Neto  
Engenheiro Civil  
RNP: 061572761-1

CONTRATANTE

## RELATÓRIO DIÁRIO DE OBRA (RDO)

Nº 6

OBRA: DRENAGEM E PAVIMENTAÇÃO EM  
PARALELEPÍEDO

CONTRATO: 07.10.02/2022

RESP. TÉCNICO: WENDEL WESCLEY DE  
LIMA LUCIANO

ENDEREÇO: BAIRRO JOÃO PAULO II

Nº CREA-CE: 605418608

PRAZO: 240 DIAS

Nº DA ART: CE20231175362

DATA:  
28/09/2023



MANHÃ

X

TARDE

X

NOITE

MÃO DE OBRA INDIRETA		MÃO DE OBRA DIRETA		EQUIPAMENTOS	
FUNÇÃO / CARGO	QTDE	FUNÇÃO / CARGO	QTDE	DESCRIÇÃO	QTDE
GERENTE DE CONTRATO	-	AJUDANTE GERAL	2	RETROESCAVADEIRA	1
ENGENHEIRO CIVIL	1	ARMADOR	-	MOTONIVELADORA	1
TÉCNICO DE SEGURANÇA	-	CARPINTEIRO	-	CAMINHÃO BASCULANTE	1
AUXILIAR ADMINISTRATIVO	-	PEDREIRO	1	CAMINHÃO MUNCK	-

### TAREFAS REALIZADAS

- 1) TRANSPORTE DE MATERIAL
- 2) ESCAVAÇÃO
- 3)
- 4)

### OCORRÊNCIAS

- 1) SEM OCORRÊNCIAS
- 2)

### ASSINATURAS

**KLF SERVIÇOS**  
CNPJ: 35.848.539/0001-80  
  
WENDEL WESCLEY DE LIMA LUCIANO  
ENGENHEIRO CIVIL  
CREA-CE: 0605418608 | CPF: 000.650.823-54

Absolon Cavalcante Mota Neto  
Engenheiro Civil  
RNP: 091572761-1

RESPONSÁVEL TÉCNICO

CONTRATADA

CONTRATANTE

RELATÓRIO DIÁRIO DE OBRA (RDO)

Nº 7

OBRA: DRENAGEM E PAVIMENTAÇÃO EM PARALELEPÍPEDO      CONTRATO: 07.10.02/2022      RESP. TÉCNICO: WENDEL WESCLEY DE LIMA LUCIANO

ENDEREÇO: BAIRRO JOÃO PAULO II

Nº CREA-CE: 605418608

PRAZO: 240 DIAS      Nº DA ART: CE20231175362

DATA:  
29/09/2023



MANHÃ	X			
TARDE	X			
NOITE				

MÃO DE OBRA INDIRETA		MÃO DE OBRA DIRETA		EQUIPAMENTOS	
FUNÇÃO / CARGO	QTDE	FUNÇÃO / CARGO	QTDE	DESCRIÇÃO	QTDE
GERENTE DE CONTRATO	-	AJUDANTE GERAL	2	RETROESCAVADEIRA	1
ENGENHEIRO CIVIL	1	ARMADOR	-	MOTONIVELADORA	1
TÉCNICO DE SEGURANÇA	-	CARPINTEIRO	-	CAMINHÃO BASCULANTE	1
AUXILIAR ADMINISTRATIVO	-	PEDREIRO	1	CAMINHÃO MUNCK	-

TAREFAS REALIZADAS

- 1) ESCAVAÇÃO MECÂNICA
- 2)
- 3)
- 4)

OCORRÊNCIAS

- 1) SEM OCORRÊNCIAS
- 2)

ASSINATURAS

**KLF SERVIÇOS**  
 CNPJ: 35.848.539/0001-80  
  
**WENDEL WESCLEY DE LIMA LUCIANO**  
 ENGENHEIRO CIVIL  
 CREA-CE: 605418608 | CPF: 000.850.823-54

  
 Absolon Cavalcante Mota Neto  
 Engenheiro Civil  
 RNP: 061572761-1

RESPONSÁVEL TÉCNICO

CONTRATADA

CONTRATANTE

## RELATÓRIO DIÁRIO DE OBRA (RDO)

Nº 8

OBRA: DRENAGEM E PAVIMENTAÇÃO EM  
 PARALELEPÍPEDO

CONTRATO: 07.10.02/2022

RESP. TÉCNICO: WENDEL WESCLEY DE  
 LIMA LUCIANO

ENDEREÇO: BAIRRO JOÃO PAULO II

Nº CREA-CE: 605418608

PRAZO: 240 DIAS

Nº DA ART: CE20231175362

DATA:  
 30/09/2023



MANHÃ

X

TARDE

X

NOITE

MÃO DE OBRA INDIRETA		MÃO DE OBRA DIRETA		EQUIPAMENTOS	
FUNÇÃO / CARGO	QTDE	FUNÇÃO / CARGO	QTDE	DESCRIÇÃO	QTDE
GERENTE DE CONTRATO	-	AJUDANTE GERAL	2	RETROESCAVADEIRA	1
ENGENHEIRO CIVIL	1	ARMADOR	-	MOTONIVELADORA	1
TÉCNICO DE SEGURANÇA	-	CARPINTEIRO	-	CAMINHÃO BASCULANTE	1
AUXILIAR ADMINISTRATIVO	-	PEDREIRO	1	CAMINHÃO MUNCK	-

### TAREFAS REALIZADAS

1) SEM ATIVIDADE

2)

3)

4)

### OCORRÊNCIAS

1) SEM OCORRÊNCIAS

2)

### ASSINATURAS

RESPONSÁVEL TÉCNICO

**KLF SERVIÇOS**  
 CNPJ: 35.848.539/0001-80  
  
**WENDEL WESCLEY DE LIMA LUCIANO**  
 ENGENHEIRO CIVIL  
 CREA-CE: 0605418608 | CPF: 000.650.823-54

CONTRATADA

Absolon Cavalcante Mota Neto  
 Engenheiro Civil  
 RNP: 061572761-1

CONTRATANTE



**RELATÓRIO DIÁRIO DE OBRA (RDO)**

Nº 10

OBRA: DRENAGEM E PAVIMENTAÇÃO EM  
PARALELEPÍPEDOCONTRATO: 07.10.02/2022 RESP. TÉCNICO: WENDEL WESCLEY DE  
LIMA LUCIANO

ENDEREÇO: BAIRRO JOÃO PAULO II

Nº CREA-CE: 605418608

PRAZO: 240 DIAS Nº DA ART: CE20231175362

DATA:  
02/10/2023

MANHÃ X

TARDE X

NOITE

MÃO DE OBRA INDIRETA		MÃO DE OBRA DIRETA		EQUIPAMENTOS	
FUNÇÃO / CARGO	QTDE	FUNÇÃO / CARGO	QTDE	DESCRIÇÃO	QTDE
GERENTE DE CONTRATO	-	AJUDANTE GERAL	2	RETROESCAVADEIRA	1
ENGENHEIRO CIVIL	1	ARMADOR	-	MOTONIVELADORA	1
TÉCNICO DE SEGURANÇA	-	CARPINTEIRO	-	CAMINHÃO BASCULANTE	1
AUXILIAR ADMINISTRATIVO	-	PEDREIRO	1	CAMINHÃO MUNCK	-

**TAREFAS REALIZADAS**

- 1) ESCAVAÇÃO
- 2)
- 3)
- 4)

**OCORRÊNCIAS**

- 1) SEM OCORRÊNCIAS
- 2)

**ASSINATURAS**

**KLF SERVIÇOS**  
CNPJ: 35.848.539/0001-80  
  
**WENDEL WESCLEY DE LIMA LUCIANO**  
ENGENHEIRO CIVIL  
CREA-CE: 0605418608 | CPF: 000.650.823-54

Absolon Cavalcante Mota Neto  
Engenheiro Civil  
RNP: 061572761-7

RESPONSÁVEL TÉCNICO

CONTRATADA

CONTRATANTE





**RELATÓRIO DIÁRIO DE OBRA (RDO)**

Nº 13

OBRA: DRENAGEM E PAVIMENTAÇÃO EM PARALELEPÍEDO      CONTRATO: 07.10.02/2022      RESP. TÉCNICO: WENDEL WESCLEY DE LIMA LUCIANO

ENDEREÇO: BAIRRO JOÃO PAULO II      Nº CREA-CE: 605418608

PRAZO: 240 DIAS      Nº DA ART: CE20231175362

DATA:  
05/10/2023

MANHÃ      X  
TARDE      X  
NOITE

MÃO DE OBRA INDIRETA		MÃO DE OBRA DIRETA		EQUIPAMENTOS	
FUNÇÃO / CARGO	QTDE	FUNÇÃO / CARGO	QTDE	DESCRIÇÃO	QTDE
GERENTE DE CONTRATO	-	AJUDANTE GERAL	2	RETROESCAVADEIRA	1
ENGENHEIRO CIVIL	1	ARMADOR	-	MOTONIVELADORA	1
TÉCNICO DE SEGURANÇA	-	CARPINTEIRO	-	CAMINHÃO BASCULANTE	1
AUXILIAR ADMINISTRATIVO	-	PEDREIRO	1	CAMINHÃO MUNCK	-

**TAREFAS REALIZADAS**

- 1) SEM ATIVIDADE
- 2)
- 3)
- 4)

**OCORRÊNCIAS**

- 1) SEM OCORRÊNCIAS
- 2)

**ASSINATURAS**

**KLF SERVIÇOS**  
CNPJ: 35.848.539/0001-80  
  
WENDEL WESCLEY DE LIMA LUCIANO  
ENGENHEIRO CIVIL  
CREA-CE: 605418608 | CPF: 000.650.823-54

Absolon Cavalcante Mota Neto  
Engenheiro Civil  
RNP: 061572761-1

RESPONSÁVEL TÉCNICO

CONTRATADA

CONTRATANTE

## RELATÓRIO DIÁRIO DE OBRA (RDO)

Nº 14

OBRA: DRENAGEM E PAVIMENTAÇÃO EM PARALELEPÍPEDO CONTRATO: 07.10.02/2022 RESP. TÉCNICO: WENDEL WESCLEY DE LIMA LUCIANO  
ENDEREÇO: BAIRRO JOÃO PAULO II Nº CREA-CE: 605418608  
PRAZO: 240 DIAS Nº DA ART: CE20231175362

DATA:  
06/10/2023



MANHÃ	X			
TARDE	X			
NOITE				

MÃO DE OBRA INDIRETA		MÃO DE OBRA DIRETA		EQUIPAMENTOS	
FUNÇÃO / CARGO	QTDE	FUNÇÃO / CARGO	QTDE	DESCRIÇÃO	QTDE
GERENTE DE CONTRATO	-	AJUDANTE GERAL	2	RETROESCAVADEIRA	1
ENGENHEIRO CIVIL	1	ARMADOR	-	MOTONIVELADORA	1
TÉCNICO DE SEGURANÇA	-	CARPINTEIRO	-	CAMINHÃO BASCULANTE	1
AUXILIAR ADMINISTRATIVO	-	PEDREIRO	1	CAMINHÃO MUNCK	-

## TAREFAS REALIZADAS

- 1) ESCAVAÇÃO MECÂNICA
- 2) NIVELAMENTO DE FUNDO DE VALA
- 3) ASSENTAMENTO DE TUBO
- 4)

## OCORRÊNCIAS

- 1) SEM OCORRÊNCIAS
- 2)

## ASSINATURAS

**KLF SERVIÇOS**  
CNPJ: 35.848.539/0001-80  
  
WENDEL WESCLEY DE LIMA LUCIANO  
ENGENHEIRO CIVIL  
CREA-CE: 605418608 | CPF: 000.650.823-54

Absolon Cavalcante Mota Neto  
Engenheiro Civil  
RNP: 061572761-1

RESPONSÁVEL TÉCNICO

CONTRATADA

CONTRATANTE





## RELATÓRIO DIÁRIO DE OBRA (RDO)

Nº 15

OBRA: DRENAGEM E PAVIMENTAÇÃO EM PARALELEPÍEDO      CONTRATO: 07.10.02/2022      RESP. TÉCNICO: WENDEL WESCLEY DE LIMA LUCIANO

ENDEREÇO: BAIRRO JOÃO PAULO II      Nº CREA-CE: 605418608

PRAZO: 240 DIAS      Nº DA ART: CE20231175362

DATA: 07/10/2023                        

MANHÃ	X			
TARDE	X			
NOITE				

MÃO DE OBRA INDIRETA		MÃO DE OBRA DIRETA		EQUIPAMENTOS	
FUNÇÃO / CARGO	QTDE	FUNÇÃO / CARGO	QTDE	DESCRIÇÃO	QTDE
GERENTE DE CONTRATO	-	AJUDANTE GERAL	2	RETROESCAVADEIRA	1
ENGENHEIRO CIVIL	1	ARMADOR	-	MOTONIVELADORA	1
TÉCNICO DE SEGURANÇA	-	CARPINTEIRO	-	CAMINHÃO BASCULANTE	1
AUXILIAR ADMINISTRATIVO	-	PEDREIRO	1	CAMINHÃO MUNCK	-

### TAREFAS REALIZADAS

- 1) SEM ATIVIDADE
- 2)
- 3)
- 4)

### OCORRÊNCIAS

- 1) SEM OCORRÊNCIAS
- 2)

### ASSINATURAS

RESPONSÁVEL TÉCNICO

**KLF SERVIÇOS**  
CNPJ: 35.848.539/0001-80  
  
WENDEL WESCLEY DE LIMA LUCIANO  
ENGENHEIRO CIVIL  
CREA-CE: 0605418608 | CPF: 000.850.823-54

CONTRATADA

  
Absolon Cavalcante Mota Neto  
Engenheiro Civil  
RNP: 061572761-7

CONTRATANTE

**RELATÓRIO DIÁRIO DE OBRA (RDO)**

Nº 16

OBRA: DRENAGEM E PAVIMENTAÇÃO EM  
PARALELEPÍEDO

CONTRATO: 07.10.02/2022

RESP. TÉCNICO: WENDEL WESCLEY DE  
LIMA LUCIANO

ENDEREÇO: BAIRRO JOÃO PAULO II

Nº CREA-CE: 605418608

PRAZO: 240 DIAS Nº DA ART: CE20231175362

DATA:  
08/10/2023MANHÃ X  
TARDE X  
NOITE

MÃO DE OBRA INDIRETA		MÃO DE OBRA DIRETA		EQUIPAMENTOS	
FUNÇÃO / CARGO	QTDE	FUNÇÃO / CARGO	QTDE	DESCRIÇÃO	QTDE
GERENTE DE CONTRATO	-	AJUDANTE GERAL	2	RETROESCAVADEIRA	1
ENGENHEIRO CIVIL	1	ARMADOR	-	MOTONIVELADORA	1
TÉCNICO DE SEGURANÇA	-	CARPINTEIRO	-	CAMINHÃO BASCULANTE	1
AUXILIAR ADMINISTRATIVO	-	PEDREIRO	1	CAMINHÃO MUNCK	-

**TAREFAS REALIZADAS**

- 1) SEM ATIVIDADE
- 2)
- 3)
- 4)

**OCORRÊNCIAS**

- 1) SEM OCORRÊNCIAS
- 2)

**ASSINATURAS**

**KLF SERVIÇOS**  
CNPJ: 35.848.539/0001-80  
  
WENDEL WESCLEY DE LIMA LUCIANO  
ENGENHEIRO CIVIL  
CREA-CE: 0605418608 | CPF: 000.650.823-54

RESPONSÁVEL TÉCNICO

CONTRATADA

Absolon Cavalcante Mota Neto  
Engenheiro Civil  
RNP: 061572761-1

CONTRATANTE

## RELATÓRIO DIÁRIO DE OBRA (RDO)

Nº 17

OBRA: DRENAGEM E PAVIMENTAÇÃO EM PARALELEPÍEDO CONTRATO: 07.10.02/2022 RESP. TÉCNICO: WENDEL WESCLEY DE LIMA LUCIANO  
ENDEREÇO: BAIRRO JOÃO PAULO II Nº CREA-CE: 605418608  
PRAZO: 240 DIAS Nº DA ART: CE20231175362

DATA:  
09/10/2023



MANHÃ	X			
TARDE	X			
NOITE				

MÃO DE OBRA INDIRETA		MÃO DE OBRA DIRETA		EQUIPAMENTOS	
FUNÇÃO / CARGO	QTDE	FUNÇÃO / CARGO	QTDE	DESCRIÇÃO	QTDE
GERENTE DE CONTRATO	-	AJUDANTE GERAL	2	RETROESCAVADEIRA	1
ENGENHEIRO CIVIL	1	ARMADOR	-	MOTONIVELADORA	1
TÉCNICO DE SEGURANÇA	-	CARPINTEIRO	-	CAMINHÃO BASCULANTE	1
AUXILIAR ADMINISTRATIVO	-	PEDREIRO	1	CAMINHÃO MUNCK	-

### TAREFAS REALIZADAS

- 1) ESCAVAÇÃO DE VALA
- 2) REGULARIZAÇÃO
- 3)
- 4)

### OCORRÊNCIAS

- 1) SEM OCORRÊNCIAS
- 2)

### ASSINATURAS

**KLF SERVIÇOS**  
CNPJ: 35.848.539/0001-80  
  
WENDEL WESCLEY DE LIMA LUCIANO  
ENGENHEIRO CIVIL  
CREA-CE: 0605418608 | CPF: 000.650.823-54

RESPONSÁVEL TÉCNICO

CONTRATADA

Absolon Cavalcante Mota Neto  
Engenheiro Civil  
RNP: 061572761-1

CONTRATANTE





## RELATÓRIO DIÁRIO DE OBRA (RDO)

Nº 20

OBRA: DRENAGEM E PAVIMENTAÇÃO EM PARALELEPÍEDO      CONTRATO: 07.10.02/2022      RESP. TÉCNICO: WENDEL WESCLEY DE LIMA LUCIANO

ENDEREÇO: BAIRRO JOÃO PAULO II      Nº CREA-CE: 605418608

PRAZO: 240 DIAS      Nº DA ART: CE20231175362

DATA:  
12/10/2023



MANHÃ	X			
TARDE	X			
NOITE				

MÃO DE OBRA INDIRETA		MÃO DE OBRA DIRETA		EQUIPAMENTOS	
FUNÇÃO / CARGO	QTDE	FUNÇÃO / CARGO	QTDE	DESCRIÇÃO	QTDE
GERENTE DE CONTRATO	-	AJUDANTE GERAL	2	RETROESCAVADEIRA	1
ENGENHEIRO CIVIL	1	ARMADOR	-	MOTONIVELADORA	1
TÉCNICO DE SEGURANÇA	-	CARPINTEIRO	-	CAMINHÃO BASCULANTE	1
AUXILIAR ADMINISTRATIVO	-	PEDREIRO	1	CAMINHÃO MUNCK	-

### TAREFAS REALIZADAS

- 1) ESCAVAÇÃO
- 2)
- 3)
- 4)

### OCORRÊNCIAS

- 1) SEM OCORRÊNCIAS
- 2)

### ASSINATURAS

**KLF SERVIÇOS**  
CNPJ: 35.848.539/0001-80  
  
**WENDEL WESCLEY DE LIMA LUCIANO**  
ENGENHEIRO CIVIL  
CREA-CE: 605418608 | CPF: 000.650.823-54

Absolon Cavalcante Mota Neto  
Engenheiro Civil  
RNP: 051572761-1

RESPONSÁVEL TÉCNICO

CONTRATADA

CONTRATANTE





## RELATÓRIO DIÁRIO DE OBRA (RDO)

Nº 21

OBRA: DRENAGEM E PAVIMENTAÇÃO EM PARALELEPÍEDO      CONTRATO: 07.10.02/2022      RESP. TÉCNICO: WENDEL WESCLEY DE LIMA LUCIANO

ENDEREÇO: BAIRRO JOÃO PAULO II      Nº CREA-CE: 605418608

PRAZO: 240 DIAS      Nº DA ART: CE20231175362

DATA: 13/10/2023                        

MANHÃ	X			
TARDE	X			
NOITE				

MÃO DE OBRA INDIRETA		MÃO DE OBRA DIRETA		EQUIPAMENTOS	
FUNÇÃO / CARGO	QTDE	FUNÇÃO / CARGO	QTDE	DESCRIÇÃO	QTDE
GERENTE DE CONTRATO	-	AJUDANTE GERAL	2	RETROESCAVADEIRA	1
ENGENHEIRO CIVIL	1	ARMADOR	-	MOTONIVELADORA	1
TÉCNICO DE SEGURANÇA	-	CARPINTEIRO	-	CAMINHÃO BASCULANTE	1
AUXILIAR ADMINISTRATIVO	-	PEDREIRO	1	CAMINHÃO MUNCK	-

### TAREFAS REALIZADAS

- 1) CONTENÇÃO
- 2)
- 3)
- 4)

### OCORRÊNCIAS

- 1) SEM OCORRÊNCIAS
- 2)

### ASSINATURAS

**KLF SERVIÇOS**  
CNPJ: 35.848.589/0001-80  
  
WENDEL WESCLEY DE LIMA LUCIANO  
ENGENHEIRO CIVIL  
CREA-CE: 605418608 | CPF: 000.650.823-94

  
Absolon Cavalcante Mota Neto  
Engenheiro Civil  
RNP: 061572761-1

RESPONSÁVEL TÉCNICO

CONTRATADA

CONTRATANTE

## RELATÓRIO DIÁRIO DE OBRA (RDO)

Nº 22

OBRA: DRENAGEM E PAVIMENTAÇÃO EM PARALELEPÍPEDO      CONTRATO: 07.10.02/2022      RESP. TÉCNICO: WENDEL WESCLEY DE LIMA LUCIANO

ENDEREÇO: BAIRRO JOÃO PAULO II      Nº CREA-CE: 605418608

PRAZO: 240 DIAS      Nº DA ART: CE20231175362

DATA: 14/10/2023



MANHÃ	X			
TARDE	X			
NOITE				

MÃO DE OBRA INDIRETA		MÃO DE OBRA DIRETA		EQUIPAMENTOS	
FUNÇÃO / CARGO	QTDE	FUNÇÃO / CARGO	QTDE	DESCRIÇÃO	QTDE
GERENTE DE CONTRATO	-	AJUDANTE GERAL	2	RETROESCAVADEIRA	1
ENGENHEIRO CIVIL	1	ARMADOR	-	MOTONIVELADORA	1
TÉCNICO DE SEGURANÇA	-	CARPINTEIRO	-	CAMINHÃO BASCULANTE	1
AUXILIAR ADMINISTRATIVO	-	PEDREIRO	1	CAMINHÃO MUNCK	-

### TAREFAS REALIZADAS

- SEM ATIVIDADE
- 
- 
- 

### OCORRÊNCIAS

- SEM OCORRÊNCIAS
- 

### ASSINATURAS

RESPONSÁVEL TÉCNICO

**KLF SERVIÇOS**  
 CNPJ: 05.848.539/0001-80  
  
**WENDEL WESCLEY DE LIMA LUCIANO**  
 ENGENHEIRO CIVIL  
 CREA-CE: 0605418608 | CPF: 000.650.823-54

CONTRATADA

Absolon Cavalcante Mota Neto  
 Engenheiro Civil  
 RNP: 061572761-1

CONTRATANTE

## RELATÓRIO DIÁRIO DE OBRA (RDO)

Nº 23

OBRA: DRENAGEM E PAVIMENTAÇÃO EM PARALELEPÍEDO      CONTRATO: 07.10.02/2022      RESP. TÉCNICO: WENDEL WESCLEY DE LIMA LUCIANO

ENDEREÇO: BAIRRO JOÃO PAULO II      Nº CREA-CE: 605418608

PRAZO: 240 DIAS      Nº DA ART: CE20231175362

DATA:  
15/10/2023



MANHÃ	X			
TARDE	X			
NOITE				

MÃO DE OBRA INDIRETA		MÃO DE OBRA DIRETA		EQUIPAMENTOS	
FUNÇÃO / CARGO	QTDE	FUNÇÃO / CARGO	QTDE	DESCRIÇÃO	QTDE
GERENTE DE CONTRATO	-	AJUDANTE GERAL	2	RETROESCAVADEIRA	1
ENGENHEIRO CIVIL	1	ARMADOR	-	MOTONIVELADORA	1
TÉCNICO DE SEGURANÇA	-	CARPINTEIRO	-	CAMINHÃO BASCULANTE	1
AUXILIAR ADMINISTRATIVO	-	PEDREIRO	1	CAMINHÃO MUNCK	-

## TAREFAS REALIZADAS

- SEM ATIVIDADE
- 
- 
- 

## OCORRÊNCIAS

- SEM OCORRÊNCIAS
- 

## ASSINATURAS

**KLF SERVIÇOS**  
CNPJ: 35.848.539/0001-80  
  
WENDEL WESCLEY DE LIMA LUCIANO  
ENGENHEIRO CIVIL  
CREA-CE: 0605418608 | CPF: 000.650.823-54

Absolon Cavalcante Mota Neto  
Engenheiro Civil  
RNP: 061572761-1

RESPONSÁVEL TÉCNICO

CONTRATADA

CONTRATANTE

## RELATÓRIO DIÁRIO DE OBRA (RDO)

Nº 24

OBRA: DRENAGEM E PAVIMENTAÇÃO EM  
 PARALELEPÍPEDO

CONTRATO: 07.10.02/2022 RESP. TÉCNICO: WENDEL WESCLEY DE  
 LIMA LUCIANO

ENDEREÇO: BAIRRO JOÃO PAULO II

Nº CREA-CE: 605418608

PRAZO: 240 DIAS Nº DA ART: CE20231175362

DATA:  
 16/10/2023



MANHÃ

X

TARDE

X

NOITE

MÃO DE OBRA INDIRETA		MÃO DE OBRA DIRETA		EQUIPAMENTOS	
FUNÇÃO / CARGO	QTDE	FUNÇÃO / CARGO	QTDE	DESCRIÇÃO	QTDE
GERENTE DE CONTRATO	-	AJUDANTE GERAL	2	RETROESCAVADEIRA	1
ENGENHEIRO CIVIL	1	ARMADOR	-	MOTONIVELADORA	1
TÉCNICO DE SEGURANÇA	-	CARPINTEIRO	-	CAMINHÃO BASCULANTE	1
AUXILIAR ADMINISTRATIVO	-	PEDREIRO	1	CAMINHÃO MUNCK	-

### TAREFAS REALIZADAS

- 1) ESCAVAÇÃO MECANIZADA
- 2) INSTALAÇÃO DE TUBO DE CONCRETO
- 3) ESCORAMENTO DE VALA
- 4)

### OCORRÊNCIAS

- 1) SEM OCORRÊNCIAS
- 2)

### ASSINATURAS

**KLF SERVIÇOS**  
 CNPJ: 35.848.539/0001-80  
  
 WENDEL WESCLEY DE LIMA LUCIANO  
 ENGENHEIRO CIVIL  
 CREA-CE: 0605418608 | CPF: 000.850.823-54

Absolon Cavalcante Mota Neto  
 Engenheiro Civil  
 RNP: 061572761-1

RESPONSÁVEL TÉCNICO

CONTRATADA

CONTRATANTE

## RELATÓRIO DIÁRIO DE OBRA (RDO)

Nº 25

OBRA: DRENAGEM E PAVIMENTAÇÃO EM  
 PARALELEPÍPEDO

CONTRATO: 07.10.02/2022 RESP. TÉCNICO: WENDEL WESCLEY DE  
 LIMA LUCIANO

ENDEREÇO: BAIRRO JOÃO PAULO II

Nº CREA-CE: 605418608

PRAZO: 240 DIAS Nº DA ART: CE20231175362

DATA:  
 17/10/2023



MANHÃ

X

TARDE

X

NOITE

MÃO DE OBRA INDIRETA		MÃO DE OBRA DIRETA		EQUIPAMENTOS	
FUNÇÃO / CARGO	QTDE	FUNÇÃO / CARGO	QTDE	DESCRIÇÃO	QTDE
GERENTE DE CONTRATO	-	AJUDANTE GERAL	2	RETROESCAVADEIRA	1
ENGENHEIRO CIVIL	1	ARMADOR	-	MOTONIVELADORA	1
TÉCNICO DE SEGURANÇA	-	CARPINTEIRO	-	CAMINHÃO BASCULANTE	1
AUXILIAR ADMINISTRATIVO	-	PEDREIRO	1	CAMINHÃO MUNCK	-

### TAREFAS REALIZADAS

- 1) ESCAVAÇÃO MECANIZADA
- 2) INSTALAÇÃO DE TUBO DE CONCRETO
- 3) ESCORAMENTO DE VALA
- 4)

### OCORRÊNCIAS

- 1) SEM OCORRÊNCIAS
- 2)

### ASSINATURAS

**KLF SERVIÇOS**  
 CNPJ: 35.848.539/0001-80  
  
**WENDEL WESCLEY DE LIMA LUCIANO**  
 ENGENHEIRO CIVIL  
 CREA-CE: 605418608 | CPF: 000.000.000-00

**Absolon Cavalcante Moura Neto**  
 Engenheiro Civil  
 RNP: 061572761-1

RESPONSÁVEL TÉCNICO

CONTRATADA

CONTRATANTE



## RELATÓRIO DIÁRIO DE OBRA (RDO)

Nº 27

OBRA: DRENAGEM E PAVIMENTAÇÃO EM PARALELEPÍEDO CONTRATO: 07.10.02/2022 RESP. TÉCNICO: WENDEL WESCLEY DE LIMA LUCIANO

ENDEREÇO: BAIRRO JOÃO PAULO II Nº CREA-CE: 605418608

PRAZO: 240 DIAS Nº DA ART: CE20231175362

DATA:  
19/10/2023



MANHÃ	X			
TARDE	X			
NOITE				

MÃO DE OBRA INDIRETA		MÃO DE OBRA DIRETA		EQUIPAMENTOS	
FUNÇÃO / CARGO	QTDE	FUNÇÃO / CARGO	QTDE	DESCRIÇÃO	QTDE
GERENTE DE CONTRATO	-	AJUDANTE GERAL	2	RETROESCAVADEIRA	1
ENGENHEIRO CIVIL	1	ARMADOR	-	MOTONIVELADORA	1
TÉCNICO DE SEGURANÇA	-	CARPINTEIRO	-	CAMINHÃO BASCULANTE	1
AUXILIAR ADMINISTRATIVO	-	PEDREIRO	1	CAMINHÃO MUNCK	-

### TAREFAS REALIZADAS

- 1) ESCORAMENTO DE VALA
- 2)
- 3)
- 4)

### OCORRÊNCIAS

- 1) SEM OCORRÊNCIAS
- 2)

### ASSINATURAS

**KLF SERVIÇOS**  
 CNPJ: 35.848.589/0001-80  
 WENDEL WESCLEY DE LIMA LUCIANO  
 ENGENHEIRO CIVIL  
 CREA-CE: 0605418608 | CPF: 000.850.823-54

*[Handwritten Signature]*  
 Absolon Cavalcante Mota Neto  
 Engenheiro Civil  
 RNP: 061572761-1

RESPONSÁVEL TÉCNICO

CONTRATADA

CONTRATANTE

## RELATÓRIO DIÁRIO DE OBRA (RDO)

Nº 28

OBRA: DRENAGEM E PAVIMENTAÇÃO EM PARALELEPÍEDO      CONTRATO: 07.10.02/2022      RESP. TÉCNICO: WENDEL WESCLEY DE LIMA LUCIANO

ENDEREÇO: BAIRRO JOÃO PAULO II      Nº CREA-CE: 605418608

PRAZO: 240 DIAS      Nº DA ART: CE20231175362

DATA:  
20/10/2023



MANHÃ	X			
TARDE	X			
NOITE				

MÃO DE OBRA INDIRETA		MÃO DE OBRA DIRETA		EQUIPAMENTOS	
FUNÇÃO / CARGO	QTDE	FUNÇÃO / CARGO	QTDE	DESCRIÇÃO	QTDE
GERENTE DE CONTRATO	-	AJUDANTE GERAL	2	RETROESCAVADEIRA	1
ENGENHEIRO CIVIL	1	ARMADOR	-	MOTONIVELADORA	1
TÉCNICO DE SEGURANÇA	-	CARPINTEIRO	-	CAMINHÃO BASCULANTE	1
AUXILIAR ADMINISTRATIVO	-	PEDREIRO	1	CAMINHÃO MUNCK	-

### TAREFAS REALIZADAS

- 1) INSTALAÇÃO DE TUBO DE CONCRETO
- 2) EXECUÇÃO DA PAVIMENTAÇÃO
- 3) DEMOLIÇÃO DE PISO
- 4)

### OCORRÊNCIAS

- 1) SEM OCORRÊNCIAS
- 2)

### ASSINATURAS

**KLF SERVIÇOS**  
CNPJ: 15.848.539/0001-80  
  
WENDEL WESCLEY DE LIMA LUCIANO  
ENGENHEIRO CIVIL  
CREA-CE: 0605418608 | CPF: 000.650.823-54

Absolon Cavalcante Mota Neto  
Engenheiro Civil  
RNP: 061572761-1

RESPONSÁVEL TÉCNICO

CONTRATADA

CONTRATANTE

**RELATÓRIO DIÁRIO DE OBRA (RDO)**

Nº 29

OBRA: DRENAGEM E PAVIMENTAÇÃO EM  
PARALELEPÍEDO

CONTRATO: 07.10.02/2022

RESP. TÉCNICO: WENDEL WESCLEY DE  
LIMA LUCIANO

ENDEREÇO: BAIRRO JOÃO PAULO II

Nº CREA-CE: 605418608

PRAZO: 240 DIAS Nº DA ART: CE20231175362

DATA:  
21/10/2023

MANHÃ

X

TARDE

X

NOITE

MÃO DE OBRA INDIRETA		MÃO DE OBRA DIRETA		EQUIPAMENTOS	
FUNÇÃO / CARGO	QTDE	FUNÇÃO / CARGO	QTDE	DESCRIÇÃO	QTDE
GERENTE DE CONTRATO	-	AJUDANTE GERAL	2	RETROESCAVADEIRA	1
ENGENHEIRO CIVIL	1	ARMADOR	-	MOTONIVELADORA	1
TÉCNICO DE SEGURANÇA	-	CARPINTEIRO	-	CAMINHÃO BASCULANTE	1
AUXILIAR ADMINISTRATIVO	-	PEDREIRO	1	CAMINHÃO MUNCK	-

**TAREFAS REALIZADAS**

- 1) SEM ATIVIDADE
- 2)
- 3)
- 4)

**OCORRÊNCIAS**

- 1) SEM OCORRÊNCIAS
- 2)

**ASSINATURAS**

**KLF SERVIÇOS**  
CNPJ: 35.848.539/0001-80  
  
WENDEL WESCLEY DE LIMA LUCIANO  
ENGENHEIRO CIVIL  
CREA-CE: 0605418608 | CPF: 000.650.823-54

Absolon Cavalcante Mota Neto  
Engenheiro Civil  
RNP: 061572761-1

RESPONSÁVEL TÉCNICO

CONTRATADA

CONTRATANTE

## RELATÓRIO DIÁRIO DE OBRA (RDO)

Nº 30

OBRA: DRENAGEM E PAVIMENTAÇÃO EM PARALELEPÍEDO      CONTRATO: 07.10.02/2022      RESP. TÉCNICO: WENDEL WESCLEY DE LIMA LUCIANO

ENDEREÇO: BAIRRO JOÃO PAULO II      Nº CREA-CE: 605418608

PRAZO: 240 DIAS      Nº DA ART: CE20231175362

DATA:  
22/10/2023



MANHÃ	X			
TARDE	X			
NOITE				

MÃO DE OBRA INDIRETA		MÃO DE OBRA DIRETA		EQUIPAMENTOS	
FUNÇÃO / CARGO	QTDE	FUNÇÃO / CARGO	QTDE	DESCRIÇÃO	QTDE
GERENTE DE CONTRATO	-	AJUDANTE GERAL	2	RETROESCAVADEIRA	1
ENGENHEIRO CIVIL	1	ARMADOR	-	MOTONIVELADORA	1
TÉCNICO DE SEGURANÇA	-	CARPINTEIRO	-	CAMINHÃO BASCULANTE	1
AUXILIAR ADMINISTRATIVO	-	PEDREIRO	1	CAMINHÃO MUNCK	-

### TAREFAS REALIZADAS

- 1) SEM ATIVIDADE
- 2)
- 3)
- 4)

### OCORRÊNCIAS

- 1) SEM OCORRÊNCIAS
- 2)

### ASSINATURAS

### KLF SERVIÇOS

CNPJ: 35.848.539/0001-80

WENDEL WESCLEY DE LIMA LUCIANO  
ENGENHEIRO CIVIL

CREA-CE: 0605418608 | CPF: 000.650.823-54

Absolon Cavalcante Mota Neto

Engenheiro Civil

RHP: 061572761-1

RESPONSÁVEL TÉCNICO

CONTRATADA

CONTRATANTE



## RELATÓRIO DIÁRIO DE OBRA (RDO)

Nº 32

OBRA: DRENAGEM E PAVIMENTAÇÃO EM PARALELEPÍEDO CONTRATO: 07.10.02/2022 RESP. TÉCNICO: WENDEL WESCLEY DE LIMA LUCIANO

ENDEREÇO: BAIRRO JOÃO PAULO II Nº CREA-CE: 605418608

PRAZO: 240 DIAS Nº DA ART: CE20231175362

DATA:  
24/10/2023



MANHÃ	X			
TARDE	X			
NOITE				

MÃO DE OBRA INDIRETA		MÃO DE OBRA DIRETA		EQUIPAMENTOS	
FUNÇÃO / CARGO	QTDE	FUNÇÃO / CARGO	QTDE	DESCRIÇÃO	QTDE
GERENTE DE CONTRATO	-	AJUDANTE GERAL	2	RETROESCAVADEIRA	1
ENGENHEIRO CIVIL	1	ARMADOR	-	MOTONIVELADORA	1
TÉCNICO DE SEGURANÇA	-	CARPINTEIRO	-	CAMINHÃO BASCULANTE	1
AUXILIAR ADMINISTRATIVO	-	PEDREIRO	1	CAMINHÃO MUNCK	-

### TAREFAS REALIZADAS

- 1) ESCORAMENTO DE VALA
- 2) INSTALAÇÃO DE TUBO DE CONCRETO
- 3) ESCAVAÇÃO DE VALA
- 4)

### OCORRÊNCIAS

- 1) SEM OCORRÊNCIAS
- 2)

### ASSINATURAS

**KLF SERVIÇOS**  
 CNPJ: 35.848.539/0001-80  
  
**WENDEL WESCLEY DE LIMA LUCIANO**  
 ENGENHEIRO CIVIL  
 CREA-CE: 605418608 | CPF: 000.850.823-54

**Absolon Cavalcante Mota Neto**  
 Engenheiro Civil  
 RNP: 061572761-1

RESPONSÁVEL TÉCNICO

CONTRATADA

CONTRATANTE





## RELATÓRIO DIÁRIO DE OBRA (RDO)

Nº 33

OBRA: DRENAGEM E PAVIMENTAÇÃO EM PARALELEPÍPEDO      CONTRATO: 07.10.02/2022      RESP. TÉCNICO: WENDEL WESCLEY DE LIMA LUCIANO

ENDEREÇO: BAIRRO JOÃO PAULO II      Nº CREA-CE: 605418608

PRAZO: 240 DIAS      Nº DA ART: CE20231175362

DATA: 25/10/2023                        

MANHÃ	X			
TARDE	X			
NOITE				

MÃO DE OBRA INDIRETA		MÃO DE OBRA DIRETA		EQUIPAMENTOS	
FUNÇÃO / CARGO	QTDE	FUNÇÃO / CARGO	QTDE	DESCRIÇÃO	QTDE
GERENTE DE CONTRATO	-	AJUDANTE GERAL	2	RETROESCAVADEIRA	1
ENGENHEIRO CIVIL	1	ARMADOR	-	MOTONIVELADORA	1
TÉCNICO DE SEGURANÇA	-	CARPINTEIRO	-	CAMINHÃO BASCULANTE	1
AUXILIAR ADMINISTRATIVO	-	PEDREIRO	1	CAMINHÃO MUNCK	-

### TAREFAS REALIZADAS

- 1) ESCAVAÇÃO MECÂNICA
- 2) NIVELAMENTO DE FUNDO DE VALA
- 3) ASSENTAMENTO DE TUBO
- 4)

### OCORRÊNCIAS

- 1) SEM OCORRÊNCIAS
- 2)

### ASSINATURAS

**KLF SERVIÇOS**  
 CNPJ: 35.848.519/0001-80  
  
**WENDEL WESCLEY DE LIMA LUCIANO**  
 ENGENHEIRO CIVIL  
 CREA-CE: 0605418608 | CPF: 000.650.823-54

  
 Absolon Cavalcante Mota Neto  
 Engenheiro Civil  
 RNP: 061572761-1

RESPONSÁVEL TÉCNICO

CONTRATADA

CONTRATANTE

## RELATÓRIO DIÁRIO DE OBRA (RDO)





Nº 34

OBRA: DRENAGEM E PAVIMENTAÇÃO EM PARALELEPÍEDO      CONTRATO: 07.10.02/2022      RESP. TÉCNICO: WENDEL WESCLEY DE LIMA LUCIANO

ENDEREÇO: BAIRRO JOÃO PAULO II      Nº CREA-CE: 605418608

PRAZO: 240 DIAS      Nº DA ART: CE20231175362

DATA: 26/10/2023

MANHÃ	X			
TARDE	X			
NOITE				

MÃO DE OBRA INDIRETA		MÃO DE OBRA DIRETA		EQUIPAMENTOS	
FUNÇÃO / CARGO	QTDE	FUNÇÃO / CARGO	QTDE	DESCRIÇÃO	QTDE
GERENTE DE CONTRATO	-	AJUDANTE GERAL	2	RETROESCAVADEIRA	1
ENGENHEIRO CIVIL	1	ARMADOR	-	MOTONIVELADORA	1
TÉCNICO DE SEGURANÇA	-	CARPINTEIRO	-	CAMINHÃO BASCULANTE	1
AUXILIAR ADMINISTRATIVO	-	PEDREIRO	1	CAMINHÃO MUNCK	-

### TAREFAS REALIZADAS

- 1) ESCAVAÇÃO MECÂNICA
- 2) NIVELAMENTO DE FUNDO DE VALA
- 3) ASSENTAMENTO DE TUBO DE 100 CM
- 4) EXECUÇÃO DA PAVIMENTAÇÃO

### OCORRÊNCIAS

- 1) SEM OCORRÊNCIAS
- 2)

### ASSINATURAS

**KLF SERVIÇOS**  
 CNPJ: 35.848.539/0001-80

*Wendel Wescley de Lima Luciano*  
**WENDEL WESCLEY DE LIMA LUCIANO**  
 ENGENHEIRO CIVIL  
 CREA-CE: 0605418608 | CPF: 000.650.823-54

*Absohon Cavalcante Mota Neto*  
 Engenheiro Civil  
 RNP: 061872791-1

RESPONSÁVEL TÉCNICO

CONTRATADA

CONTRATANTE

## RELATÓRIO DIÁRIO DE OBRA (RDO)

Nº 35

OBRA: DRENAGEM E PAVIMENTAÇÃO EM PARALELEPÍPEDO CONTRATO: 07.10.02/2022 RESP. TÉCNICO: WENDEL WESCLEY DE LIMA LUCIANO  
ENDEREÇO: BAIRRO JOÃO PAULO II Nº CREA-CE: 605418608  
PRAZO: 240 DIAS Nº DA ART: CE20231175362

DATA:  
27/10/2023



MANHÃ	X			
TARDE	X			
NOITE				

MÃO DE OBRA INDIRETA		MÃO DE OBRA DIRETA		EQUIPAMENTOS	
FUNÇÃO / CARGO	QTDE	FUNÇÃO / CARGO	QTDE	DESCRIÇÃO	QTDE
GERENTE DE CONTRATO	-	AJUDANTE GERAL	2	RETROESCAVADEIRA	1
ENGENHEIRO CIVIL	1	ARMADOR	-	MOTONIVELADORA	1
TÉCNICO DE SEGURANÇA	-	CARPINTEIRO	-	CAMINHÃO BASCULANTE	1
AUXILIAR ADMINISTRATIVO	-	PEDREIRO	1	CAMINHÃO MUNCK	-

## TAREFAS REALIZADAS

- 1) ESCAVAÇÃO MECÂNICA
- 2) NIVELAMENTO DE FUNDO DE VALA
- 3) ASSENTAMENTO DE TUBO DE 100 CM
- 4) EXECUÇÃO DA PAVIMENTAÇÃO

## OCORRÊNCIAS

- 1) SEM OCORRÊNCIAS
- 2)

## ASSINATURAS

**KLF SERVIÇOS**  
CNPJ: 35.848.519/0001-80  
  
WENDEL WESCLEY DE LIMA LUCIANO  
ENGENHEIRO CIVIL  
CREA-CE: 605418608 | CPF: 000.650.823-64

RESPONSÁVEL TÉCNICO

CONTRATADA

Absolon Cavalcante Mota Neto  
Engenheiro Civil  
RNP: 061572761-1

CONTRATANTE

## RELATÓRIO DIÁRIO DE OBRA (RDO)

Nº 36

OBRA: DRENAGEM E PAVIMENTAÇÃO EM PARALELEPÍPEDO CONTRATO: 07.10.02/2022 RESP. TÉCNICO: WENDEL WESCLEY DE LIMA LUCIANO

ENDEREÇO: BAIRRO JOÃO PAULO II Nº CREA-CE: 605418608

PRAZO: 240 DIAS Nº DA ART: CE20231175362

DATA:  
28/10/2023

MANHÃ	X			
TARDE	X			
NOITE				

MÃO DE OBRA INDIRETA		MÃO DE OBRA DIRETA		EQUIPAMENTOS	
FUNÇÃO / CARGO	QTDE	FUNÇÃO / CARGO	QTDE	DESCRIÇÃO	QTDE
GERENTE DE CONTRATO	-	AJUDANTE GERAL	2	RETROESCAVADEIRA	1
ENGENHEIRO CIVIL	1	ARMADOR	-	MOTONIVELADORA	1
TÉCNICO DE SEGURANÇA	-	CARPINTEIRO	-	CAMINHÃO BASCULANTE	1
AUXILIAR ADMINISTRATIVO	-	PEDREIRO	1	CAMINHÃO MUNCK	-

## TAREFAS REALIZADAS

- 1) SEM ATIVIDADE
- 2)
- 3)
- 4)

## OCORRÊNCIAS

- 1) SEM OCORRÊNCIAS
- 2)

## ASSINATURAS

**KLF SERVIÇOS**  
CNPJ: 35.848.539/0001-80  
  
WENDEL WESCLEY DE LIMA LUCIANO  
ENGENHEIRO CIVIL  
CREA-CE: 605418608 | CPF: 000.650.823-54

*Absolon Cavalcante Mota Neto*  
Engenheiro Civil  
RNP: 061572761-1

RESPONSÁVEL TÉCNICO

CONTRATADA

CONTRATANTE

## RELATÓRIO DIÁRIO DE OBRA (RDO)

Nº 37

OBRA: DRENAGEM E PAVIMENTAÇÃO EM PARALELEPÍEDO      CONTRATO: 07.10.02/2022      RESP. TÉCNICO: WENDEL WESCLEY DE LIMA LUCIANO

ENDEREÇO: BAIRRO JOÃO PAULO II      Nº CREA-CE: 605418608

PRAZO: 240 DIAS      Nº DA ART: CE20231175362

DATA:  
29/10/2023



MANHÃ	X			
TARDE	X			
NOITE				

MÃO DE OBRA INDIRETA		MÃO DE OBRA DIRETA		EQUIPAMENTOS	
FUNÇÃO / CARGO	QTDE	FUNÇÃO / CARGO	QTDE	DESCRIÇÃO	QTDE
GERENTE DE CONTRATO	-	AJUDANTE GERAL	2	RETROESCAVADEIRA	1
ENGENHEIRO CIVIL	1	ARMADOR	-	MOTONIVELADORA	1
TÉCNICO DE SEGURANÇA	-	CARPINTEIRO	-	CAMINHÃO BASCULANTE	1
AUXILIAR ADMINISTRATIVO	-	PEDREIRO	1	CAMINHÃO MUNCK	-

### TAREFAS REALIZADAS

- SEM ATIVIDADE
- 
- 
- 

### OCORRÊNCIAS

- SEM OCORRÊNCIAS
- 

### ASSINATURAS

**KLF SERVIÇOS**  
CNPJ: 05.848.539/0001-80  
  
WENDEL WESCLEY DE LIMA LUCIANO  
ENGENHEIRO CIVIL  
CREA-CE: 0605418608 | CPF: 000.890.823-04

Absolon Cavalcante Mota Neto  
Engenheiro Civil  
RNP: 061572761-1

RESPONSÁVEL TÉCNICO

CONTRATADA

CONTRATANTE

## RELATÓRIO DIÁRIO DE OBRA (RDO)

Nº 38

OBRA: DRENAGEM E PAVIMENTAÇÃO EM PARALELEPÍEDO      CONTRATO: 07.10.02/2022      RESP. TÉCNICO: WENDEL WESCLEY DE LIMA LUCIANO

ENDEREÇO: BAIRRO JOÃO PAULO II      Nº CREA-CE: 605418608

PRAZO: 240 DIAS      Nº DA ART: CE20231175362

DATA:  
30/10/2023

MANHÃ      X

TARDE      X

NOITE

MÃO DE OBRA INDIRETA		MÃO DE OBRA DIRETA		EQUIPAMENTOS	
FUNÇÃO / CARGO	QTDE	FUNÇÃO / CARGO	QTDE	DESCRIÇÃO	QTDE
GERENTE DE CONTRATO	-	AJUDANTE GERAL	2	RETROESCAVADEIRA	1
ENGENHEIRO CIVIL	1	ARMADOR	-	MOTONIVELADORA	1
TÉCNICO DE SEGURANÇA	-	CARPINTEIRO	-	CAMINHÃO BASCULANTE	1
AUXILIAR ADMINISTRATIVO	-	PEDREIRO	1	CAMINHÃO MUNCK	-

## TAREFAS REALIZADAS

- 1) ESCORAMENTO DE VALA
- 2)
- 3)
- 4)

## OCORRÊNCIAS

- 1) SEM OCORRÊNCIAS
- 2)

## ASSINATURAS

**KLF SERVIÇOS**  
CNPJ: 35.848.539/0001-80  
  
WENDEL WESCLEY DE LIMA LUCIANO  
ENGENHEIRO CIVIL  
CREA-CE: 0605418608 | CPF: 060.650.823-54

Absolon Cavalcante Mota Neto  
Engenheiro Civil  
RNP: 061572761-1

RESPONSÁVEL TÉCNICO

CONTRATADA

CONTRATANTE

## RELATÓRIO DIÁRIO DE OBRA (RDO)

Nº 39

OBRA: DRENAGEM E PAVIMENTAÇÃO EM PARALELEPÍEDO      CONTRATO: 07.10.02/2022      RESP. TÉCNICO: WENDEL WESCLEY DE LIMA LUCIANO

ENDEREÇO: BAIRRO JOÃO PAULO II      Nº CREA-CE: 605418608

PRAZO: 240 DIAS      Nº DA ART: CE20231175362

DATA:  
31/10/2023



MANHÃ	X			
TARDE	X			
NOITE				

MÃO DE OBRA INDIRETA		MÃO DE OBRA DIRETA		EQUIPAMENTOS	
FUNÇÃO / CARGO	QTDE	FUNÇÃO / CARGO	QTDE	DESCRIÇÃO	QTDE
GERENTE DE CONTRATO	-	AJUDANTE GERAL	2	RETROESCAVADEIRA	1
ENGENHEIRO CIVIL	1	ARMADOR	-	MOTONIVELADORA	1
TÉCNICO DE SEGURANÇA	-	CARPINTEIRO	-	CAMINHÃO BASCULANTE	1
AUXILIAR ADMINISTRATIVO	-	PEDREIRO	1	CAMINHÃO MUNCK	-

### TAREFAS REALIZADAS

- 1) ESCORAMENTO DE VALA
- 2)
- 3)
- 4)

### OCORRÊNCIAS

- 1) SEM OCORRÊNCIAS
- 2)

### ASSINATURAS

**KLF SERVIÇOS**  
 CNPJ: 35.848.539/0001-80  
  
**WENDEL WESCLEY DE LIMA LUCIANO**  
 ENGENHEIRO CIVIL  
 CREA-CE: 0605418608 | CPF: 000.650.823-54

**Absolon Cavalcante Mota Neto**  
 Engenheiro Civil  
 RNP: 061572761-1

RESPONSÁVEL TÉCNICO

CONTRATADA

CONTRATANTE

## RELATÓRIO DIÁRIO DE OBRA (RDO)

Nº 40

OBRA: DRENAGEM E PAVIMENTAÇÃO EM PARALELEPÍPEDO CONTRATO: 07.10.02/2022 RESP. TÉCNICO: WENDEL WESCLEY DE LIMA LUCIANO  
ENDEREÇO: BAIRRO JOÃO PAULO II Nº CREA-CE: 605418608  
PRAZO: 240 DIAS Nº DA ART: CE20231175362

DATA: 01/11/2023



MANHÃ	X			
TARDE	X			
NOITE				

MÃO DE OBRA INDIRETA		MÃO DE OBRA DIRETA		EQUIPAMENTOS	
FUNÇÃO / CARGO	QTDE	FUNÇÃO / CARGO	QTDE	DESCRIÇÃO	QTDE
GERENTE DE CONTRATO	-	AJUDANTE GERAL	2	RETROESCAVADEIRA	1
ENGENHEIRO CIVIL	1	ARMADOR	-	MOTONIVELADORA	1
TÉCNICO DE SEGURANÇA	-	CARPINTEIRO	-	CAMINHÃO BASCULANTE	1
AUXILIAR ADMINISTRATIVO	-	PEDREIRO	1	CAMINHÃO MUNCK	-

## TAREFAS REALIZADAS

- 1) ESCAVAÇÃO MECÂNICA
- 2) INSTALAÇÃO DE TUBO
- 3)
- 4)

## OCORRÊNCIAS

- 1) SEM OCORRÊNCIAS
- 2)

## ASSINATURAS

**KLF SERVIÇOS**  
CNPJ: 35.848.539/0001-80  
  
WENDEL WESCLEY DE LIMA LUCIANO  
ENGENHEIRO CIVIL  
CREA-CE: 0605418608 | CPF: 000.650.823-54

Absolon Cavalcante Moto Nieto  
Engenheiro Civil  
RNP: 051572761-7

RESPONSÁVEL TÉCNICO

CONTRATADA

CONTRATANTE

## RELATÓRIO DIÁRIO DE OBRA (RDO)

Nº 41

OBRA: DRENAGEM E PAVIMENTAÇÃO EM PARALELEPÍPEDO CONTRATO: 07.10.02/2022 RESP. TÉCNICO: WENDEL WESCLEY DE LIMA LUCIANO

ENDEREÇO: BAIRRO JOÃO PAULO II Nº CREA-CE: 605418608

PRAZO: 240 DIAS Nº DA ART: CE20231175362

DATA:  
02/11/2023

MANHÃ X  
TARDE X  
NOITE

MÃO DE OBRA INDIRETA		MÃO DE OBRA DIRETA		EQUIPAMENTOS	
FUNÇÃO / CARGO	QTDE	FUNÇÃO / CARGO	QTDE	DESCRIÇÃO	QTDE
GERENTE DE CONTRATO	-	AJUDANTE GERAL	2	RETROESCAVADEIRA	1
ENGENHEIRO CIVIL	1	ARMADOR	-	MOTONIVELADORA	1
TÉCNICO DE SEGURANÇA	-	CARPINTEIRO	-	CAMINHÃO BASCULANTE	1
AUXILIAR ADMINISTRATIVO	-	PEDREIRO	1	CAMINHÃO MUNCK	-

## TAREFAS REALIZADAS

- 1) ESCAVAÇÃO MECÂNICA
- 2) INSTALAÇÃO DE TUBO
- 3)
- 4)

## OCORRÊNCIAS

- 1) SEM OCORRÊNCIAS
- 2)

## ASSINATURAS

**KLF SERVIÇOS**  
CNPJ: 35.848.539/0001-80  
  
WENDEL WESCLEY DE LIMA LUCIANO  
ENGENHEIRO CIVIL  
CREA-CE: 0605418608 | CPF: 000.650.823-54

Absolon Cavalcante Mota Neto  
Engenheiro Civil  
RNP: 061572761-1

RESPONSÁVEL TÉCNICO

CONTRATADA

CONTRATANTE

**RELATÓRIO DIÁRIO DE OBRA (RDO)**

Nº 42

OBRA: DRENAGEM E PAVIMENTAÇÃO EM  
PARALELEPÍPEDO

CONTRATO: 07.10.02/2022

RESP. TÉCNICO: WENDEL WESCLEY DE  
LIMA LUCIANO

ENDEREÇO: BAIRRO JOÃO PAULO II

Nº CREA-CE: 605418608

PRAZO: 240 DIAS Nº DA ART: CE20231175362

DATA:  
03/11/2023

MANHÃ

X

TARDE

X

NOITE

MÃO DE OBRA INDIRETA		MÃO DE OBRA DIRETA		EQUIPAMENTOS	
FUNÇÃO / CARGO	QTDE	FUNÇÃO / CARGO	QTDE	DESCRIÇÃO	QTDE
GERENTE DE CONTRATO	-	AJUDANTE GERAL	2	RETROESCAVADEIRA	1
ENGENHEIRO CIVIL	1	ARMADOR	-	MOTONIVELADORA	1
TÉCNICO DE SEGURANÇA	-	CARPINTEIRO	-	CAMINHÃO BASCULANTE	1
AUXILIAR ADMINISTRATIVO	-	PEDREIRO	1	CAMINHÃO MUNCK	-

**TAREFAS REALIZADAS**

- 1) ESCORAMENTO DE VALA
- 2)
- 3)
- 4)

**OCORRÊNCIAS**

- 1) SEM OCORRÊNCIAS
- 2)

**ASSINATURAS**

**KLF SERVIÇOS**  
CNPJ: 35.848.589/0001-80  
  
WENDEL WESCLEY DE LIMA LUCIANO  
ENGENHEIRO CIVIL  
CREA-CE: 0605418608 | CPF: 060.650.823-54

Absolon Cevalcante Mota Neto  
Engenheiro Civil  
RNP: 061572761-1

RESPONSÁVEL TÉCNICO

CONTRATADA

CONTRATANTE

## RELATÓRIO DIÁRIO DE OBRA (RDO)

Nº 43

OBRA: DRENAGEM E PAVIMENTAÇÃO EM PARALELEPÍPEDO      CONTRATO: 07.10.02/2022      RESP. TÉCNICO: WENDEL WESCLEY DE LIMA LUCIANO

ENDEREÇO: BAIRRO JOÃO PAULO II      Nº CREA-CE: 605418608

PRAZO: 240 DIAS      Nº DA ART: CE20231175362

DATA: 04/11/2023



MANHÃ	X			
TARDE	X			
NOITE				

MÃO DE OBRA INDIRETA		MÃO DE OBRA DIRETA		EQUIPAMENTOS	
FUNÇÃO / CARGO	QTDE	FUNÇÃO / CARGO	QTDE	DESCRIÇÃO	QTDE
GERENTE DE CONTRATO	-	AJUDANTE GERAL	2	RETROESCAVADEIRA	1
ENGENHEIRO CIVIL	1	ARMADOR	-	MOTONIVELADORA	1
TÉCNICO DE SEGURANÇA	-	CARPINTEIRO	-	CAMINHÃO BASCULANTE	1
AUXILIAR ADMINISTRATIVO	-	PEDREIRO	1	CAMINHÃO MUNCK	-

### TAREFAS REALIZADAS

- SEM ATIVIDADE
- 
- 
- 

### OCORRÊNCIAS

- SEM OCORRÊNCIAS
- 

### ASSINATURAS

**KLF SERVIÇOS**  
 CNPJ: 35.848.539/0001-80  
  
**WENDEL WESCLEY DE LIMA LUCIANO**  
 ENGENHEIRO CIVIL  
 CREA-CE: 0605418608 | CPF: 000.650.823-54

Absolon Cavalcante Mota Neto  
 Engenheiro Civil  
 RNP: 061572761-1

RESPONSÁVEL TÉCNICO

CONTRATADA

CONTRATANTE

## RELATÓRIO DIÁRIO DE OBRA (RDO)

Nº 44

OBRA: DRENAGEM E PAVIMENTAÇÃO EM PARALELEPÍPEDO      CONTRATO: 07.10.02/2022      RESP. TÉCNICO: WENDEL WESCLEY DE LIMA LUCIANO

ENDEREÇO: BAIRRO JOÃO PAULO II      Nº CREA-CE: 605418608

PRAZO: 240 DIAS      Nº DA ART: CE20231175362

DATA:  
05/11/2023



MANHÃ	X			
TARDE	X			
NOITE				

MÃO DE OBRA INDIRETA		MÃO DE OBRA DIRETA		EQUIPAMENTOS	
FUNÇÃO / CARGO	QTDE	FUNÇÃO / CARGO	QTDE	DESCRIÇÃO	QTDE
GERENTE DE CONTRATO	-	AJUDANTE GERAL	2	RETROESCAVADEIRA	1
ENGENHEIRO CIVIL	1	ARMADOR	-	MOTONIVELADORA	1
TÉCNICO DE SEGURANÇA	-	CARPINTEIRO	-	CAMINHÃO BASCULANTE	1
AUXILIAR ADMINISTRATIVO	-	PEDREIRO	1	CAMINHÃO MUNCK	-

## TAREFAS REALIZADAS

- 1) SEM ATIVIDADE
- 2)
- 3)
- 4)

## OCORRÊNCIAS

- 1) SEM OCORRÊNCIAS
- 2)

## ASSINATURAS

**KLF SERVIÇOS**  
CNPJ: 33.848.539/0001-80  
  
**WENDEL WESCLEY DE LIMA LUCIANO**  
ENGENHEIRO CIVIL  
CREA-CE: 0605418608 | CPF: 000.650.023-54

RESPONSÁVEL TÉCNICO

CONTRATADA

Absolon Cavalcante Mota Neto  
Engenheiro Civil  
RNP: 061572761.7  
CONTRATANTE

## RELATÓRIO DIÁRIO DE OBRA (RDO)

Nº 45

OBRA: DRENAGEM E PAVIMENTAÇÃO EM PARALELEPÍEDO      CONTRATO: 07.10.02/2022      RESP. TÉCNICO: WENDEL WESCLEY DE LIMA LUCIANO

ENDEREÇO: BAIRRO JOÃO PAULO II      Nº CREA-CE: 605418608

PRAZO: 240 DIAS      Nº DA ART: CE20231175362

DATA: 06/11/2023

MANHÃ	X			
TARDE	X			
NOITE				

MÃO DE OBRA INDIRETA		MÃO DE OBRA DIRETA		EQUIPAMENTOS	
FUNÇÃO / CARGO	QTDE	FUNÇÃO / CARGO	QTDE	DESCRIÇÃO	QTDE
GERENTE DE CONTRATO	-	AJUDANTE GERAL	2	RETROESCAVADEIRA	1
ENGENHEIRO CIVIL	1	ARMADOR	-	MOTONIVELADORA	1
TÉCNICO DE SEGURANÇA	-	CARPINTEIRO	-	CAMINHÃO BASCULANTE	1
AUXILIAR ADMINISTRATIVO	-	PEDREIRO	1	CAMINHÃO MUNCK	-

## TAREFAS REALIZADAS

- 1) ESCORAMENTO DE VALA
- 2)
- 3)
- 4)

## OCORRÊNCIAS

- 1) SEM OCORRÊNCIAS
- 2)

## ASSINATURAS

**KLF SERVIÇOS**  
CNPJ: 35.848.439/0001-80

  
WENDEL WESCLEY DE LIMA LUCIANO  
ENGENHEIRO CIVIL  
CREA-CE: 0605418608 | CPF: 000.650.823-54

  
Absolon Cavalcante Mota Neto  
Engenheiro Civil  
RNP: 061572761-1

RESPONSÁVEL TÉCNICO

CONTRATADA

CONTRATANTE

## RELATÓRIO DIÁRIO DE OBRA (RDO)

Nº 46

OBRA: DRENAGEM E PAVIMENTAÇÃO EM  
PARALELEPÍEDO

CONTRATO: 07.10.02/2022

RESP. TÉCNICO: WENDEL WESCLEY DE  
LIMA LUCIANO

ENDEREÇO: BAIRRO JOÃO PAULO II

Nº CREA-CE: 605418608

PRAZO: 240 DIAS

Nº DA ART: CE20231175362

DATA:  
07/11/2023



MANHÃ

X

TARDE

X

NOITE

MÃO DE OBRA INDIRETA		MÃO DE OBRA DIRETA		EQUIPAMENTOS	
FUNÇÃO / CARGO	QTDE	FUNÇÃO / CARGO	QTDE	DESCRIÇÃO	QTDE
GERENTE DE CONTRATO	-	AJUDANTE GERAL	2	RETROESCAVADEIRA	1
ENGENHEIRO CIVIL	1	ARMADOR	-	MOTONIVELADORA	1
TÉCNICO DE SEGURANÇA	-	CARPINTEIRO	-	CAMINHÃO BASCULANTE	1
AUXILIAR ADMINISTRATIVO	-	PEDREIRO	1	CAMINHÃO MUNCK	-

### TAREFAS REALIZADAS

- 1) ESCORAMENTO DE VALA
- 2)
- 3)
- 4)

### OCORRÊNCIAS

- 1) SEM OCORRÊNCIAS
- 2)

### ASSINATURAS

**KLF SERVIÇOS**  
CNPJ: 35.848.539/0001-80  
  
WENDEL WESCLEY DE LIMA LUCIANO  
ENGENHEIRO CIVIL  
CREA-CE: 0605418608 | CPF: 060.850.823-54

Absolon Cavalcante Mota Neto  
Engenheiro Civil  
RNP: 051572767-1

RESPONSÁVEL TÉCNICO

CONTRATADA

CONTRATANTE

## RELATÓRIO DIÁRIO DE OBRA (RDO)

Nº 47

OBRA: DRENAGEM E PAVIMENTAÇÃO EM PARALELEPÍEDO      CONTRATO: 07.10.02/2022      RESP. TÉCNICO: WENDEL WESCLEY DE LIMA LUCIANO

ENDEREÇO: BAIRRO JOÃO PAULO II      Nº CREA-CE: 605418608

PRAZO: 240 DIAS      Nº DA ART: CE20231175362

DATA:  
08/11/2023



MANHÃ	X			
TARDE	X			
NOITE				

MÃO DE OBRA INDIRETA		MÃO DE OBRA DIRETA		EQUIPAMENTOS	
FUNÇÃO / CARGO	QTDE	FUNÇÃO / CARGO	QTDE	DESCRIÇÃO	QTDE
GERENTE DE CONTRATO	-	AJUDANTE GERAL	2	RETROSCAVADEIRA	1
ENGENHEIRO CIVIL	1	ARMADOR	-	MOTONIVELADORA	1
TÉCNICO DE SEGURANÇA	-	CARPINTEIRO	-	CAMINHÃO BASCULANTE	1
AUXILIAR ADMINISTRATIVO	-	PEDREIRO	1	CAMINHÃO MUNCK	-

### TAREFAS REALIZADAS

- 
- SEM ATIVIDADE
- 
- 

### OCORRÊNCIAS

- SEM OCORRÊNCIAS
- 

### ASSINATURAS

**KLF SERVIÇOS**  
CNPJ: 35.848.539/0001-80  
  
WENDEL WESCLEY DE LIMA LUCIANO  
ENGENHEIRO CIVIL  
CREA-CE: 0605418608 | CPF: 000.650.823-54

Absolon Cavalcante Mota Neto  
Engenheiro Civil  
RNP: 061572761-1

RESPONSÁVEL TÉCNICO

CONTRATADA

CONTRATANTE

## RELATÓRIO DIÁRIO DE OBRA (RDO)

Nº 48

OBRA: DRENAGEM E PAVIMENTAÇÃO EM  
 PARALELEPÍEDO

CONTRATO: 07.10.02/2022

RESP. TÉCNICO: WENDEL WESCLEY DE  
 LIMA LUCIANO

ENDEREÇO: BAIRRO JOÃO PAULO II

Nº CREA-CE: 605418608

PRAZO: 240 DIAS

Nº DA ART: CE20231175362

DATA:  
 09/11/2023



MANHÃ  
 TARDE  
 NOITE

X  
 X

MÃO DE OBRA INDIRETA		MÃO DE OBRA DIRETA		EQUIPAMENTOS	
FUNÇÃO / CARGO	QTDE	FUNÇÃO / CARGO	QTDE	DESCRIÇÃO	QTDE
GERENTE DE CONTRATO	-	AJUDANTE GERAL	2	RETROESCAVADEIRA	1
ENGENHEIRO CIVIL	1	ARMADOR	-	MOTONIVELADORA	1
TÉCNICO DE SEGURANÇA	-	CARPINTEIRO	-	CAMINHÃO BASCULANTE	1
AUXILIAR ADMINISTRATIVO	-	PEDREIRO	1	CAMINHÃO MUNCK	-

### TAREFAS REALIZADAS

- 1) ESCORAMENTO DE VALA
- 2)
- 3)
- 4)

### OCORRÊNCIAS

- 1) SEM OCORRÊNCIAS
- 2)

### ASSINATURAS

**KLF SERVIÇOS**  
 CNPJ: 35.848.539/0001-80  
  
 WENDEL WESCLEY DE LIMA LUCIANO  
 ENGENHEIRO CIVIL  
 CREA-CE: 0605418608 | CPF: 000.850.823-54

Absolon Cavalcante Mota Neto  
 Engenheiro Civil  
 RNP: 061572751-3

RESPONSÁVEL TÉCNICO

CONTRATADA

CONTRATANTE

## RELATÓRIO DIÁRIO DE OBRA (RDO)

Nº 49

OBRA: DRENAGEM E PAVIMENTAÇÃO EM  
PARALELEPÍEDO

CONTRATO: 07.10.02/2022

RESP. TÉCNICO: WENDEL WESCLEY DE  
LIMA LUCIANO

ENDEREÇO: BAIRRO JOÃO PAULO II

Nº CREA-CE: 605418608

PRAZO: 240 DIAS

Nº DA ART: CE20231175362

DATA:  
10/11/2023



MANHÃ

X

TARDE

X

NOITE

MÃO DE OBRA INDIRETA		MÃO DE OBRA DIRETA		EQUIPAMENTOS	
FUNÇÃO / CARGO	QTDE	FUNÇÃO / CARGO	QTDE	DESCRIÇÃO	QTDE
GERENTE DE CONTRATO	-	AJUDANTE GERAL	2	RETROESCAVADEIRA	1
ENGENHEIRO CIVIL	1	ARMADOR	-	MOTONIVELADORA	1
TÉCNICO DE SEGURANÇA	-	CARPINTEIRO	-	CAMINHÃO BASCULANTE	1
AUXILIAR ADMINISTRATIVO	-	PEDREIRO	1	CAMINHÃO MUNCK	-

## TAREFAS REALIZADAS

- 1) ESCORAMENTO DE VALA
- 2)
- 3)
- 4)

## OCORRÊNCIAS

- 1) SEM OCORRÊNCIAS
- 2)

## ASSINATURAS

**KLF SERVIÇOS**  
CNPJ: 35.848.539/0001-80  
  
WENDEL WESCLEY DE LIMA LUCIANO  
ENGENHEIRO CIVIL  
CREA-CE: 605418608 | CPF: 000.650.823-94

Absolon Carafante Mota Neto  
Engenheiro Civil  
RNP: 061572761-3

RESPONSÁVEL TÉCNICO

CONTRATADA

CONTRATANTE

## RELATÓRIO DIÁRIO DE OBRA (RDO)

Nº 50

OBRA: DRENAGEM E PAVIMENTAÇÃO EM  
PARALELEPÍEDO

CONTRATO: 07.10.02/2022

RESP. TÉCNICO: WENDEL WESCLEY DE  
LIMA LUCIANO

ENDEREÇO: BAIRRO JOÃO PAULO II

Nº CREA-CE: 605418608

PRAZO: 240 DIAS Nº DA ART: CE20231175362

DATA:  
11/11/2023



MANHÃ X  
TARDE X  
NOITE

MÃO DE OBRA INDIRETA		MÃO DE OBRA DIRETA		EQUIPAMENTOS	
FUNÇÃO / CARGO	QTDE	FUNÇÃO / CARGO	QTDE	DESCRIÇÃO	QTDE
GERENTE DE CONTRATO	-	AJUDANTE GERAL	2	RETROSCAVADEIRA	1
ENGENHEIRO CIVIL	1	ARMADOR	-	MOTONIVELADORA	1
TÉCNICO DE SEGURANÇA	-	CARPINTEIRO	-	CAMINHÃO BASCULANTE	1
AUXILIAR ADMINISTRATIVO	-	PEDREIRO	1	CAMINHÃO MUNCK	-

### TAREFAS REALIZADAS

- 1) SEM ATIVIDADE
- 2)
- 3)
- 4)

### OCORRÊNCIAS

- 1) SEM OCORRÊNCIAS
- 2)

### ASSINATURAS

**KLF SERVIÇOS**  
CNPJ: 051848.539/0001-80  
  
WENDEL WESCLEY DE LIMA LUCIANO  
ENGENHEIRO CIVIL  
CREA-CE: 0605418608 | CPF: 000.650.823-54

Absolon Cavalcante Mota Neto  
Engenheiro Civil  
RNP: 061572761-1

RESPONSÁVEL TÉCNICO

CONTRATADA

CONTRATANTE



## RELATÓRIO DIÁRIO DE OBRA (RDO)

Nº 52

OBRA: DRENAGEM E PAVIMENTAÇÃO EM  
PARALELEPÍEDO

CONTRATO: 07.10.02/2022

RESP. TÉCNICO: WENDEL WESCLEY DE  
LIMA LUCIANO

ENDEREÇO: BAIRRO JOÃO PAULO II

Nº CREA-CE: 605418608

PRAZO: 240 DIAS Nº DA ART: CE20231175362

DATA:  
13/11/2023



MANHÃ  
TARDE  
NOITE

X  
X

MÃO DE OBRA INDIRETA		MÃO DE OBRA DIRETA		EQUIPAMENTOS	
FUNÇÃO / CARGO	QTDE	FUNÇÃO / CARGO	QTDE	DESCRIÇÃO	QTDE
GERENTE DE CONTRATO	-	AJUDANTE GERAL	2	RETROESCAVADEIRA	1
ENGENHEIRO CIVIL	1	ARMADOR	-	MOTONIVELADORA	1
TÉCNICO DE SEGURANÇA	-	CARPINTEIRO	-	CAMINHÃO BASCULANTE	1
AUXILIAR ADMINISTRATIVO	-	PEDREIRO	1	CAMINHÃO MUNCK	-

### TAREFAS REALIZADAS

- 1)
- 2) INSTALAÇÃO DE TUBO DE CONCRETO
- 3)
- 4)

### OCORRÊNCIAS

- 1) SEM OCORRÊNCIAS
- 2)

### ASSINATURAS

**KLF SERVIÇOS**  
CNPJ: 35.848.539/0001-80  
  
WENDEL WESCLEY DE LIMA LUCIANO  
ENGENHEIRO CIVIL  
CREA-CE: 0605418608 | CPF: 000.650.823-54

Absolon Cavalcante Mota Neto  
Engenheiro Civil  
RNP: 061572761-1

RESPONSÁVEL TÉCNICO

CONTRATADA

CONTRATANTE



MINISTÉRIO DO TRABALHO E EMPREGO - MTE  
 GFIP - SEFIP 8.40 (17/10/2022) TABELAS 44.0 (25/01/2022)

MINISTÉRIO DA FAZENDA - MF

DATA: 01/03/2024  
 HORA: 16:20:35  
 PÁG: 0001/0006

RELAÇÃO DOS TRABALHADORES CONSTANTES NO ARQUIVO SEFIP  
 MODALIDADE: "BRANCO"-RECOLHIMENTO AO FGTS E DECLARAÇÃO À PREVIDÊNCIA

858300000017 185701802400 301682184834 584853900011

EMPRESA: KLEBIO LANDIM DE FRANÇA EIRELI  
 COMP: 10/2023 COD REC: 150 COD GPS: 2003 FPAS: 515 OUTRAS ENT: SIMPLES: 2 RAT: 0,0 INSCRIÇÃO: 35.848.539/0001-80  
 TOMADOR/OBRA: KLEBIO LANDIM DE FRANÇA INSCRIÇÃO: 900142419678

NOME TRABALHADOR REM SEM 13º SAL REM 13º SAL BASE CÁL 13ºSAL PREV SOC CONTRIB SEG DEVIDA ADMISSÃO CAT OCOR DATA/COD MOVIMENTAÇÃO CBO  
 BASE CÁL PREV SOCIAL

JALISSON NUNES DE LIMA 1.320,00 0,00 160.60886.27-3 01/09/2023 01 100,62 105,60 07170  
 1.320,00 0,00

TOTAIS DA EMPRESA/TOMADOR 1.320,00 0,00 100,62 105,60 1,03

MINISTÉRIO DO TRABALHO E EMPREGO - MTE  
GFIP - SEFIP 8.40 (17/10/2022) TABELAS 44.0 (25/01/2022)

MINISTÉRIO DA FAZENDA - MF

DATA: 01/03/2024  
HORA: 16:20:35  
PÁG : 0002/0006

RELAÇÃO DOS TRABALHADORES CONSTANTES NO ARQUIVO SEFIP  
RESUMO DO FECHAMENTO - TOMADOR DE SERVIÇOS/OBRA  
MODALIDADE : "BRANCO"-RECOLHIMENTO AO FGTS E DECLARAÇÃO À PREVIDÊNCIA  
958300000017 185701802400 301682184834 584853900011

EMPRESA: KLEBIO LANDIM DE FRANÇA EIRELI  
COMP: 10/2023 COD REC:150 COD GPS: 2003  
TOMADOR/OBRA: KLEBIO LANDIM DE FRANÇA

PPAS: 515 OUTRAS ENT: SIMPLES: 2 RAT: 0.0  
N° DE CONTROLE: NG7Jve13fils0000-2

N° ARQUIVO: AGPfezd09w50000-7  
INSCRIÇÃO: 35.848.539/0001-80  
FAP: 1.00 RAT AJUSTADO: 0.00  
INSCRIÇÃO: 900142419678  
CNAE PREPONDERANTE: 4789004  
CNAE: 4789004

LOGRADOURO: R F LOT SOL NASCENTE 79  
CIDADE: ICO

UF: CE

CEP: 63430-000

BAIRRO: LOT SOL NASCENTE

CAT	QUANT	REMUNERAÇÃO SEM 13°	REMUNERAÇÃO 13°	BASE CÁL PREV SOC	BASE CÁL 13° PREV SOC
01	1	1.320,00	0,00	1.320,00	0,00
TOTAIS:	1	1.320,00	0,00	1.320,00	0,00

RESUMO DAS INFORMAÇÕES À PREVIDÊNCIA SOCIAL CONSTANTES NO ARQUIVO SEFIP  
 TOMADOR DE SERVIÇOS/OBRA

EMPRESA: KLEBIO LANDIM DE FRANCA EIRELI  
 COMP: 10/2023 COD REC:150 COD GPS: 2003 FPPAS: 515 OUTRAS ENT: SIMPLES:2 RAT: 0.0  
 TOMADOR/OBRA: KLEBIO LANDIM DE FRANCA N° DE CONTROLE: NG7JVe13fLs0000-2 INSCRIÇÃO: 35.848.539/0001-80  
 FAP: 1.00 RAT AJUSTADO: 0.00  
 INSCRIÇÃO: 900142419678  
 LOGRADOURO: R F LOT SOL NASCENTE 79 BAIRRO: LOT SOL NASCENTE CNAE PREPONDERANTE: 4789004  
 CIDADE: ICO UF: CE CEP: 63430-000 TELEFONE: 0088 3561 4759 CNAE: 4789004

VALOR DEV PREV SOC CALCULADO SEFIP: 0.00 CONTRIB SEGURADOS - DEVIDA: 100.62  
 SALÁRIO FAMÍLIA: 0.00 RECEITA EVENTO DESP/PATROCÍNIO: 0.00  
 SALÁRIO MATERNIDADE: 0.00 PERC DE ISENÇÃO DE FILANTROPIA: 0.00  
 VALORES PAGOS COOP TRABALHO - SEM ADICIONAL: 0.00 13º SALÁRIO MATERNIDADE: 0.00  
 VALORES PAGOS COOP TRABALHO - ADIC. 15 ANOS: 0.00  
 VALORES PAGOS COOP TRABALHO - ADIC. 20 ANOS: 0.00  
 VALORES PAGOS COOP TRABALHO - ADIC. 25 ANOS: 0.00  
 VALORES PAGOS COOP TRABALHO - ADIC. 25 ANOS: 0,00 COM PRODUÇÃO PJ:  
 VALOR DAS FATURAS EMITIDAS PARA O TOMADOR: 0.00

COMPENSAÇÃO PERÍODO INICIAL: 10/2023 PERÍODO FINAL: 10/2023 VALOR SOLICITADO: 4.685.90  
 VALOR ABATIDO: 100.62 VALOR A COMPENSAR: 4.585.28 VALOR EXCEDENTE AO LIMITE DOS 30%: 70.44

RETENÇÃO (LEI 9.711/98) 0.00 VALOR ABATIDO PELO SEFIP: 0.00 VALOR A COMPENSAR/RESTITUIR: 0.00  
 VALOR INFORMADO: 0.00

BASE DE CÁLCULO APOSENTADORIA ESPECIAL/OCCORRÊNCIA 15 ANOS: 0.00 20 ANOS: 0.00  
 QUANTIDADE: 0 QUANTIDADE: 0 25 ANOS: 0.00  
 QUANTIDADE: 0 QUANTIDADE: 0

QUANTIDADE DE MOVIMENTAÇÕES / CÓDIGOS

H :	0	I1 :	0	I2 :	0	I3 :	0	I4 :	0	I5 :	0	J :	0	K :	0	L :	0	M :	0
N1 :	0	N2 :	0	N3 :	0	O1 :	0	O2 :	0	O3 :	0	P1 :	0	P2 :	0	P3 :	0	Q1 :	0
Q2 :	0	Q3 :	0	Q4 :	0	Q5 :	0	Q6 :	0	Q7 :	0	R :	0	R1 :	0	S2 :	0	S3 :	0
T1 :	0	T2 :	0	U1 :	0	U2 :	0	U3 :	0	V3 :	0	W :	0	X :	0	X1 :	0	Y :	0
Z1 :	0	Z2 :	0	Z3 :	0	Z4 :	0	Z5 :	0	Z6 :	0	Z6 :	0						

MINISTÉRIO DO TRABALHO E EMPREGO - MTE  
GFIP - SEFIP 8.40 (17/10/2022) TABELAS 44.0 (25/01/2022)

MINISTÉRIO DA FAZENDA - MF

DATA: 01/03/2024  
HORA: 16:20:35  
PÁG : 0004/0006

RELAÇÃO DOS TRABALHADORES CONSTANTES NO ARQUIVO SEFIP  
RESUMO DO FECHAMENTO - EMPRESA

858300000017 185701802400 301682184834 584853900011

EMPRESA: KLEBIO LANDIM DE FRANCA FIRELLI  
COMP: 10/2023 COD REC:150 COD GPS: 2003

Nº DE CONTROLE: Kogjhx1zkuj00000-7  
OUTRAS ENT: SIMPLES: 2

Nº ARQUIVO: AGPfezd09w50000-7  
INSCRIÇÃO: 35.848.539/0001-80  
FAP: 1.00 RAT AJUSTADO: 0.00  
INSCRIÇÃO:

LOGRADOURO: R F LOT SOL NASCENTE 79

UF: CE

CEP: 63430-000

BAIRRO: LOT SOL NASCENTE

CNAE PREPONDERANTE: 4789004  
CNAE: 4789004

CAT	QUANT	REMUNERAÇÃO SEM 13°	REMUNERAÇÃO 13°	BASE CÁL PREV SOC	BASE CÁL 13° PREV SOC
01	1	1.320,00	0,00	1.320,00	0,00
TOTAIS:	1	1.320,00	0,00	1.320,00	0,00

MINISTÉRIO DO TRABALHO E EMPREGO - MTE  
GFIP - SEFIP 8.40 (17/10/2022) TABELAS 44.0 (25/01/2022)

MINISTÉRIO DA FAZENDA - MF

DATA: 01/03/2024  
HORA: 16:20:35  
PÁG: 0005/0006

RELAÇÃO DOS TRABALHADORES CONSTANTES NO ARQUIVO SEFIP  
RESUMO DO FECHAMENTO - EMPRESA  
FGTS

858300000017 185701802400 301682184834 584853900011

EMPRESA: KLEBIO LANDIM DE FRANÇA EIRELI N° DE CONTROLE: Kogjhx1zkuj00000-7 N° ARQUIVO: AGPfezd09w50000-7  
COMP: 10/2023 COD REC: 150 COD GPS: 2003 FPAS: 515 OUTRAS ENT: SIMPLES: 2 RAT: 0.0 INSCRIÇÃO: 35.848.539/0001-80  
TOMADOR/OBRA: INSCRIÇÃO: FAP: 1.00 RAT AJUSTADO: 0.00

LOGRADOURO: R F LOT SOL NASCENTE 79 UF: CE CEP: 63430-000 BAIRRO: LOT SOL NASCENTE CNAE PREPONDERANTE: 4789004  
CIDADE: ICO

MODALIDADE : "Branco"-RECOLHIMENTO AO FGTS E DECLARAÇÃO A PREVIDÊNCIA

REMUNERAÇÃO SEM 13° SALARIO FGTS - 8% (TX 3%)  
REMUNERAÇÃO 13° SALARIO 1.320,00  
0,00

QUANTIDADE TRABALHADORES 1

VALORES DO FGTS	ENCARGOS FGTS	CONTRIB SOCIAL	ENCARGOS CONTRIB SOCIAL	TOTAL RECOLHER
DEPÓSITO FGTS	105,60	12,97	0,00	118,57

MINISTÉRIO DO TRABALHO E EMPREGO - MTE  
SEFIP - SEFIP 8.40 (17/10/2022) TABELAS 44.0 (25/01/2022)

MINISTÉRIO DA FAZENDA - MF

DATA: 01/03/2024  
HORA: 16:20:35  
PÁG: 0006/00006

RESUMO DAS INFORMAÇÕES À PREVIDÊNCIA SOCIAL CONSTANTES NO ARQUIVO SEFIP  
EMPRESA

EMPRESA: KLEBIO LANDIM DE FRANCA EIRELI Nº DE CONTROLE: K0GdHxIzxxUj0000-7  
COMP: 10/2023 COD REC: 150 COD GPS: 2003 FPAS: 515 OUTRAS ENT: SIMPLES: 2 RAT: 0.0  
TOMADOR/OBRA:

LOGRADOURO: R F IOT SOL NASCENTE 79 UF: CE CEP: 63430-000 BAIRRO: LOT SOL NASCENTE CNAE PREPONDERANTE: 4789004  
CIDADE: ICO TELEFONE: 0088 3561 4759 CNAE: 4789004

VALOR DEV PREV SOC CALCULADO SEFIP: 100.62  
SALÁRIO FAMILIA: 0.00 CONTRIB SEGURADOS - DEVIDA: 0.00  
SALÁRIO MATERNIDADE: 0.00 RECEITA EVENTO DESP/PATROCÍNIO: 0.00  
VALORES PAGOS COOP TRABALHO - SEM ADICIONAL: 0.00 PERC DE ISENÇÃO DE FILANTROPIA: 0.00  
VALORES PAGOS COOP TRABALHO - ADIC. 15 ANOS: 0.00 13º SALÁRIO MATERNIDADE: 0.00  
VALORES PAGOS COOP TRABALHO - ADIC. 20 ANOS: 0.00 COM PRODUÇÃO PJ: 0.00  
VALORES PAGOS COOP TRABALHO - ADIC. 25 ANOS: 0.00 COM PRODUÇÃO PF: 0.00  
VALOR DAS FATURAS EMITIDAS PARA O TOMADOR: 0.00

COMPENSAÇÃO PERÍODO INICIAL: 100.62 VALOR A COMPENSAR: 4.585.28 VALOR SOLICITADO: 4.685.90  
VALOR ABATIDO: VALOR A COMPENSAR: 0.00 VALOR EXCEDENTE AO LIMITE DOS 30%: 70.44

RETENÇÃO (LEI 9.711/98) 0.00 VALOR ABATIDO PELO SEFIP: 0.00 VALOR A COMPENSAR/RESTITUIR: 0.00  
VALOR INFORMADO:

BASE DE CÁLCULO APOSENTADORIA ESPECIAL/OCCORRÊNCIA 20 ANOS: 0.00  
15 ANOS: 0.00  
QUANTIDADE: 0 QUANTIDADE: 25 ANOS: 0.00  
QUANTIDADE: 0 QUANTIDADE: 0

QUANTIDADE DE MOVIMENTAÇÕES / CÓDIGOS

H :	0	I1 :	0	I2 :	0	I3 :	0	I4 :	0	I5 :	0	J :	0	K :	0	L :	0	M :	0
N1 :	0	N2 :	0	N3 :	0	O1 :	0	O2 :	0	O3 :	0	P1 :	0	P2 :	0	P3 :	0	Q1 :	0
O2 :	0	O3 :	0	Q4 :	0	Q5 :	0	Q6 :	0	Q7 :	0	R :	0	R1 :	0	S2 :	0	S3 :	0
T1 :	0	T2 :	0	U1 :	0	U2 :	0	U3 :	0	V3 :	0	W :	0	X :	0	X1 :	0	Y :	0
Z1 :	0	Z2 :	0	Z3 :	0	Z4 :	0	Z5 :	0	Z6 :	0	Z6 :	0	X :	0	X1 :	0	Y :	0

Folha de Pagamento

Licenciado para: FRANCISCO CHARLES LIMA NERI
Empresa: KLEBIO LANDIM DE FRANCA EIRELLI - CNPJ: 35.848.539/0001-80
Mês/Ano: 09/2023
Emissão: 01/03/2024
Estabelecimento: KLEBIO LANDIM DE FRANCA EIRELL - 35.848.539/0001-80
Tomador: KLEBIO LANDIM DE FRANCA LTDA - CEI: 9001424196/78

ADMIN
Fortes Pessoal 7.209.1

Table with 5 columns: Código, Empregado, Evento, Referência, Provento, Desconto

000008 FRANCISCO SAMUEL LIMA NERI

Cargo: SERVENTE DE OBRAS

Table with 3 columns: Evento, Referência, Provento/Desconto. Rows for Salário-Base, INSS, and FGTS.

Data: / / Assinatura:

Francisco Samuel Lima Neri

Table with 7 columns: Admissão, Dep., Filhos, Hr/mês, Sal. Cont., BC-INSS, BC-FGTS

000010 JALISSON NUNES DE LIMA

Cargo: SERVENTE DE OBRAS

Table with 3 columns: Evento, Referência, Provento/Desconto. Rows for Salário-Base, INSS, and FGTS.

Data: / / Assinatura:

Jalison Nunes de Lima

Table with 7 columns: Admissão, Dep., Filhos, Hr/mês, Sal. Cont., BC-INSS, BC-FGTS

000009 LINDOMAR ROZENDO DA

SILVA RODRIGUES

Cargo: PEDREIRO

Table with 3 columns: Evento, Referência, Provento/Desconto. Rows for Salário-Base, INSS, and FGTS.

Data: / / Assinatura:

Lindomar Rozendo da Silva Rodrigues

Table with 7 columns: Admissão, Dep., Filhos, Hr/mês, Sal. Cont., BC-INSS, BC-FGTS

Total Geral (3 empregados)

Summary table with 3 columns: Evento, Referência, Provento/Desconto. Rows for Salário-Base, INSS, and FGTS.

BC-INSS: 4.593,00 BC-FGTS: 4.593,00

Fim

**Folha de Pagamento**

Licenciado para: FRANCISCO CHARLES LIMA NERI  
 Empresa: KLEBIO LANDIM DE FRANCA EIRELLI - CNPJ: 35.848.539/0001-80  
 Mês/Ano: 10/2023  
 Emissão: 04/03/2024  
 Estabelecimento: KLEBIO LANDIM DE FRANCA EIRELLI - 35.848.539/0001-80  
 Tomador: KLEBIO LANDIM DE FRANCA LTDA - CEI: 9001424196/78

ADMIN  
 Fortes Pessoal 7.209.1

Código	Empregado	Evento	Referência	Provento	Desconto	
000008	FRANCISCO SAMUEL LIMA NERI					
Cargo: SERVENTE DE OBRAS						
		011 Salário-Base	31 dia(s)	1.320,00		
		310 INSS	7,5%		99,00	
				1.320,00	99,00	
			FGTS: 105,60	Líquido a receber:	1.221,00	
		Data: / /	Assinatura: <i>Francisco Samuel Lima Neri</i>			
Admissão	Dep.	Filhos	Hr/mês	Sal. Cont.	BC-INSS	BC-FGTS
01/09/2023	0	0	220:00	1.320,00	1.320,00	1.320,00

000010	JALISSON NUNES DE LIMA					
Cargo: SERVENTE DE OBRAS						
		011 Salário-Base	31 dia(s)	1.320,00		
		310 INSS	7,5%		99,00	
				1.320,00	99,00	
			FGTS: 105,60	Líquido a receber:	1.221,00	
		Data: / /	Assinatura: <i>Jalison Nunes de Lima</i>			
Admissão	Dep.	Filhos	Hr/mês	Sal. Cont.	BC-INSS	BC-FGTS
01/09/2023	0	0	220:00	1.320,00	1.320,00	1.320,00

000009	LINDOMAR ROZENDO DA SILVA RODRIGUES					
Cargo: PEDREIRO						
		011 Salário-Base	31 dia(s)	1.953,00		
		310 INSS	9%		154,59	
				1.953,00	154,59	
			FGTS: 156,24	Líquido a receber:	1.798,41	
		Data: / /	Assinatura: <i>Lindomar Rozendo da Silva Rodrigues</i>			
Admissão	Dep.	Filhos	Hr/mês	Sal. Cont.	BC-INSS	BC-FGTS
01/09/2023	0	0	220:00	1.953,00	1.953,00	1.953,00

<b>Total Geral (3 empregados)</b>					
		011 Salário-Base		4.593,00	
		310 INSS			352,59
				4.593,00	352,59
			FGTS: 367,44	Líquido a receber:	4.240,41
			BC-INSS: 4.593,00	BC-FGTS: 4.593,00	

Fim

# Folha de Pagamento

Licenciado para: FRANCISCO CHARLES LIMA NERI  
 Empresa: KLEBIO LANDIM DE FRANCA EIRELLI - CNPJ: 35.848.539/0001-80  
 Mês/Ano: 11/2023  
 Emissão: 01/03/2024  
 Estabelecimento: KLEBIO LANDIM DE FRANCA EIRELL - 35.848.539/0001-80  
 Tomador: KLEBIO LANDIM DE FRANCA LTDA - CEI: 9001424196/78

ADMIN  
 Fortes Pessoal 7.209.1

Código	Empregado	Evento	Referência	Provento	Desconto
--------	-----------	--------	------------	----------	----------

000008 FRANCISCO SAMUEL LIMA NERI

Cargo: SERVENTE DE OBRAS

011 Salário-Base	30 dia(s)	1.320,00	
310 INSS	7,5%		99,00
		1.320,00	99,00

FGTS: 105,60 Líquido a receber: 1.221,00

Data: / / Assinatura:

*Francisco Samuel Lima Neri*

Admissão	Dep.	Filhos	Hr/mês	Sal. Cont.	BC-INSS	BC-FGTS
01/09/2023	0	0	220:00	1.320,00	1.320,00	1.320,00

000010 JALISSON NUNES DE LIMA

Cargo: SERVENTE DE OBRAS

011 Salário-Base	30 dia(s)	1.320,00	
310 INSS	7,5%		99,00
		1.320,00	99,00

FGTS: 105,60 Líquido a receber: 1.221,00

Data: / / Assinatura:

*Jalison Nunes de Lima*

Admissão	Dep.	Filhos	Hr/mês	Sal. Cont.	BC-INSS	BC-FGTS
01/09/2023	0	0	220:00	1.320,00	1.320,00	1.320,00

000009 LINDOMAR ROZENDO DA

SILVA RODRIGUES

Cargo: PEDREIRO

011 Salário-Base	30 dia(s)	1.953,00	
310 INSS	9%		154,59
		1.953,00	154,59

FGTS: 156,24 Líquido a receber: 1.798,41

Data: / / Assinatura:

*Lindomar Rozendo da Silva Rodrigues*

Admissão	Dep.	Filhos	Hr/mês	Sal. Cont.	BC-INSS	BC-FGTS
01/09/2023	0	0	220:00	1.953,00	1.953,00	1.953,00

**Total Geral** (3 empregados)

011 Salário-Base		4.593,00	
310 INSS			352,59
		4.593,00	352,59

FGTS: 367,44 Líquido a receber: 4.240,41

BC-INSS: 4.593,00 BC-FGTS: 4.593,00

Recibo de Pagamento (Folha de Pagamento)			Data e Assinatura / / <i>Francisco Samuel Lima</i>		
Empregador KLEBIO LANDIM DE FRANCA EIRELLI			Inscrição CNPJ: 35.848.539/0001-80	Admissão 01/09/2023	Competência Novembro de 2023
Empregado 000008 FRANCISCO SAMUEL LIMA NERI			Cargo SERVENTE DE OBRAS		Lotação LOTACAO
PIS 20203490759	Banco	Agência	Conta	Tipo de Conta	
Discriminação das Verbas					
Cod.	Descrição	Referência	Provento	Desconto	
011	Salário-Base	30 dia(s)	1.320,00		
310	INSS	7,5%		99,00	
			Total de Proventos 1.320,00	Total de Descontos 99,00	
				Líquido a Receber 1.221,00	
Salário Contratual 1.320,00	Base de Cálculo do INSS 1.320,00	Base de Cálculo do FGTS 1.320,00	FGTS 105,60	FGTS Contribuição Social	Base de Cálculo do IRRF

Recibo de Pagamento (Folha de Pagamento)			Data e Assinatura / / <i>Jalison Nunes de Lima</i>		
Empregador KLEBIO LANDIM DE FRANCA EIRELLI			Inscrição CNPJ: 35.848.539/0001-80	Admissão 08/09/2022	Competência Novembro de 2023
Empregado 000010 JALISSON NUNES DE LIMA			Cargo SERVENTE DE OBRAS		Lotação LOTACAO
PIS 16060886273	Banco	Agência	Conta	Tipo de Conta	
Discriminação das Verbas					
Cod.	Descrição	Referência	Provento	Desconto	
011	Salário-Base	30 dia(s)	1.320,00		
310	INSS	7,5%		99,00	
			Total de Proventos 1.320,00	Total de Descontos 98,76	
				Líquido a Receber 1.221,00	
Salário Contratual 1.320,00	Base de Cálculo do INSS 1.320,00	Base de Cálculo do FGTS 1.320,00	FGTS 105,60	FGTS Contribuição Social	Base de Cálculo do IRRF

Recibo de Pagamento (Folha de Pagamento)				Data e Assinatura / / <i>Lindomar Rozendo da Silva Rodrigues</i>	
Empregador KLEBIO LANDIM DE FRANCA EIRELLI		Inscrição CNPJ: 35.848.539/0001-80	Admissão 01/09/2023	Competência Novembro de 2023	
Empregado 000009 LINDOMAR ROZENDO DA SILVA RODRIGUES		Cargo PEDREIRO	Lotação LOTACAO		
PIS 16364440429	Banco	Agência	Conta	Tipo de Conta	
Discriminação das Verbas					
Cod.	Descrição	Referência	Provento	Desconto	
011	Salário-Base	30 dia(s)	1.953,00		
310	INSS	9%		156,24	
			Total de Proventos 1.953,00	Total de Descontos 156,24	
				Líquido a Receber 1.796,76	
Salário Contratual 1.953,00	Base de Cálculo do INSS 1.953,00	Base de Cálculo do FGTS 1.953,00	FGTS 156,24	FGTS Contribuição Social	Base de Cálculo do IRRF

Recibo de Pagamento (Folha de Pagamento)			Data e Assinatura / / <i>Francisco Samuel Lima Nere</i>		
Empregador KLEBIO LANDIM DE FRANCA EIRELLI		Inscrição CNPJ: 35.848.539/0001-80		Admissão 01/09/2023	Competência Setembro de 2023
Empregado 000008 FRANCISCO SAMUEL LIMA NERI		Cargo SERVENTE DE OBRAS		Lotação LOTACAO	
PIS 20203490759	Banco	Agência	Conta	Tipo de Conta	
Discriminação das Verbas					
Cod.	Descrição	Referência	Provento	Desconto	
011	Salário-Base	30 dia(s)	1.320,00		
310	INSS	7,5%		99,00	
			Total de Proventos 1.320,00	Total de Descontos 99,00	
				Líquido a Receber 1.221,00	
Salário Contratual 1.320,00	Base de Cálculo do INSS 1.320,00	Base de Cálculo do FGTS 1.320,00	FGTS 105,60	FGTS Contribuição Social	Base de Cálculo do IRRF

Recibo de Pagamento (Folha de Pagamento)			Data e Assinatura / / <i>Jalison Neres de Lima</i>		
Empregador KLEBIO LANDIM DE FRANCA EIRELLI		Inscrição CNPJ: 35.848.539/0001-80		Admissão 08/09/2022	Competência Setembro de 2023
Empregado 000010 JALISSON NUNES DE LIMA		Cargo SERVENTE DE OBRAS		Lotação LOTACAO	
PIS 16060886273	Banco	Agência	Conta	Tipo de Conta	
Discriminação das Verbas					
Cod.	Descrição	Referência	Provento	Desconto	
011	Salário-Base	30 dia(s)	1.320,00		
310	INSS	7,5%		99,00	
			Total de Proventos 1.320,00	Total de Descontos 98,76	
				Líquido a Receber 1.221,00	
Salário Contratual 1.320,00	Base de Cálculo do INSS 1.320,00	Base de Cálculo do FGTS 1.320,00	FGTS 105,60	FGTS Contribuição Social	Base de Cálculo do IRRF

Recibo de Pagamento (Folha de Pagamento)			Data e Assinatura / / <i>Lindomar Rozendo da Silva Rodrigues</i>		
Empregador KLEBIO LANDIM DE FRANCA EIRELLI		Inscrição CNPJ: 35.848.539/0001-80	Admissão 01/09/2023	Competência Setembro de 2023	
Empregado 000009 LINDOMAR ROZENDO DA SILVA RODRIGUES		Cargo PEDREIRO		Lotação LOTACAO	
PIS 16364440429	Banco	Agência	Conta	Tipo de Conta	
Discriminação das Verbas					
Cod.	Descrição	Referência	Provento	Desconto	
011	Salário-Base	30 dia(s)	1.953,00		
310	INSS	9%		156,24	
			Total de Proventos 1.953,00	Total de Descontos 156,24	
			Líquido a Receber 1.796,76		
Salário Contratual 1.953,00	Base de Cálculo do INSS 1.953,00	Base de Cálculo do FGTS 1.953,00	FGTS 156,24	FGTS Contribuição Social	Base de Cálculo do IRRF

Recibo de Pagamento (Folha de Pagamento)			Data e Assinatura / / <i>Francisco Samuel Lima Neri</i>		
Empregador KLEBIO LANDIM DE FRANCA EIRELLI		Inscrição CNPJ: 35.848.539/0001-80	Admissão 01/09/2023	Competência Outubro de 2023	
Empregado 000008 FRANCISCO SAMUEL LIMA NERI		Cargo SERVENTE DE OBRAS		Lotação LOTACAO	
PIS 20203490759	Banco	Agência	Conta	Tipo de Conta	
Discriminação das Verbas					
Cod.	Descrição	Referência	Provento	Desconto	
011	Salário-Base	31 dia(s)	1.320,00		
310	INSS	7,5%		99,00	
			Total de Proventos 1.320,00	Total de Descontos 99,00	
				Líquido a Receber 1.221,00	
Salário Contratual 1.320,00	Base de Cálculo do INSS 1.320,00	Base de Cálculo do FGTS 1.320,00	FGTS 105,60	FGTS Contribuição Social	Base de Cálculo do IRRF

Recibo de Pagamento (Folha de Pagamento)			Data e Assinatura / / <i>Jadelson Nunes de Lima</i>		
Empregador KLEBIO LANDIM DE FRANCA EIRELLI		Inscrição CNPJ: 35.848.539/0001-80	Admissão 08/09/2022	Competência Outubro de 2023	
Empregado 000010 JALISSON NUNES DE LIMA		Cargo SERVENTE DE OBRAS		Lotação LOTACAO	
PIS 16060886273	Banco	Agência	Conta	Tipo de Conta	
Discriminação das Verbas					
Cod.	Descrição	Referência	Provento	Desconto	
011	Salário-Base	31 dia(s)	1.320,00		
310	INSS	7,5%		99,00	
			Total de Proventos 1.320,00	Total de Descontos 98,76	
				Líquido a Receber 1.221,00	
Salário Contratual 1.320,00	Base de Cálculo do INSS 1.320,00	Base de Cálculo do FGTS 1.320,00	FGTS 105,60	FGTS Contribuição Social	Base de Cálculo do IRRF

Recibo de Pagamento (Folha de Pagamento)			Data e Assinatura		
Empregador KLEBIO LANDIM DE FRANCA EIRELLI			Inscrição CNPJ: 35.848.539/0001-80		
Empregado 000009 LINDOMAR ROZENDO DA SILVA RODRIGUES			Admissão 01/09/2023		
Carga PEDREIRO			Competência Outubro de 2023		
Lotação LOTACAO					
PIS 16364440429	Banco	Agência	Conta	Tipo de Conta	
Discriminação das Verbas					
Cod.	Descrição	Referência	Provento	Desconto	
011	Salário-Base	31 dia(s)	1.953,00		
310	INSS	9%		156,24	
			Total de Proventos 1.953,00	Total de Descontos 156,24	
				Líquido a Receber 1.796,76	
Salário Contratual 1.953,00	Base de Cálculo do INSS 1.953,00	Base de Cálculo do FGTS 1.953,00	FGTS 156,24	FGTS Contribuição Social	Base de Cálculo do IRRF

*Lindomar Rozendo da Silva Rodrigues*



FUNDO DE GARANTIA DO TEMPO DE SERVIÇO

GFIP - SEFIP 8.40

GRF - GUIA DE RECOLHIMENTO DO FGTS

GERADA EM 21/02/2024 - 13:40:40

01-RAZÃO SOCIAL/NOME KLEBIO LANDIM DE FRANCA EIRELI				02-DDD/TELEFONE (0088)35614759
03-FPAS 515	04-SIMPLES 2	05-REMUNERAÇÃO 3.906,00	06-QTDE TRABALHADORES 2	07-ALÍQUOTA FGTS 8
08-CÓD RECOLHIMENTO 150	09-ID RECOLHIMENTO 018084-5	10-INSCRIÇÃO/TIPO (8) 35.848.539/0001-80	11-COMPETÊNCIA 09/2023	12-DATA DE VALIDADE 21/02/2024

13-DEPOSITO + CONTRIB SOCIAL 312,48	14-ENCARGOS 40,30	15-TOTAL A RECOLHER 352,78
--	----------------------	-------------------------------

\*\*VALOR FGTS A RECOLHER EM 21/02/2024\*\*

858600000039 527801802400 221681184839 584853900011

AUTENTICAÇÃO MECÂNICA

CAIXA ECONOMICA FEDERAL

\*Milionária: sorteios quartas e sábados!

052-330492529-7

21/FEV/2024  
LOT. 05.005811-8  
LOCALIDADE: JAGUARIBE  
AG. VINCULADA: 0749

HORA DF 16:18:01  
TERM 039007

COMPROVANTE DE PAGAMENTO FGTS (GRF)  
CNPJ-CPF-CEI EMPRESA: 35.848.539/0001-80  
CÓDIGO DO CONVENIO: 0180  
DATA DE VENCIMENTO: 21/02/2024  
COMPETÊNCIA: 09/2023  
VALOR TOTAL: 352,78

858600000039 527801802400  
221681184839 584853900011

052-330492529-7

1ª VIA



FUNDO DE GARANTIA DO TEMPO DE SERVIÇO

GFIP - SEFIP 8.40

GRF - GUIA DE RECOLHIMENTO DO FGTS  
GERADA EM 21/02/2024 - 14:42:45

01-RAZÃO SOCIAL/NOME KLEBIO LANDIM DE FRANCA EIRELI				02-DDD/TELEFONE (0088)35614759
03-FPAS 515	04-SIMPLES 2	05-REMUNERAÇÃO 3.906,00	06-QTDE TRABALHADORES 2	07-ALÍQUOTA FGTS 8
08-CÓD RECOLHIMENTO 150	09-ID RECOLHIMENTO 018084-5	10-INSCRIÇÃO/TIPO (8) 35.848.539/0001-80	11-COMPETÊNCIA 10/2023	12-DATA DE VALIDADE 22/02/2024

13-DEPÓSITO + CONTRIB SOCIAL 312,48	14-ENCARGOS 38,37	15-TOTAL A RECOLHER 350,85
--	----------------------	-------------------------------

\*\*VALOR FGTS A RECOLHER EM 22/02/2024\*\*

858800000032 508501802409 222682184830 584853900011

AUTENTICAÇÃO MECÂNICA

CAIXA ECONOMICA FEDERAL

\*Milionária: sorteios quartas e sábados!

052-330492531-9

21/FEV/2024

HORA DF 16:18:17

LOT. 05,005811-8

TERM 039007

LOCALIDADE: JAGUARIBE

AG, VINCULADA: 0749

COMPROVANTE DE PAGAMENTO FGTS (GRF)

CNPJ-CPF-CEI EMPRESA: 35.848.539/0001-80

CÓDIGO DO CONVÊNIO: 0180

DATA DE VENCIMENTO: 22/02/2024

COMPETÊNCIA: 10/2023

VALOR TOTAL:

350,85

858800000032 508501802409

222682184830 584853900011

052-330492531-9

1ª VIA



FUNDO DE GARANTIA DO TEMPO DE SERVIÇO

GFIP - SEFIP 8.40

GRF - GUIA DE RECOLHIMENTO DO FGTS

GERADA EM 21/02/2024 - 14:47:52

01-RAZÃO SOCIAL/NOME KLEBIO LANDIM DE FRANCA EIRELI				02-DDD/TELEFONE (0088)35614759
03-FPAS 515	04-SIMPLES 2	05-REMUNERAÇÃO 3.906,00	06-QTDE TRABALHADORES 2	07-ALÍQUOTA FGTS 8
08-CÓD RECOLHIMENTO 150	09-ID RECOLHIMENTO 018084-5	10-INSCRIÇÃO/TIPO (8) 35.848.539/0001-80	11-COMPETÊNCIA 11/2023	12-DATA DE VALIDADE 22/02/2024

13-DEPÓSITO + CONTRIB SOCIAL 312,48	14-ENCARGOS 36,51	15-TOTAL A RECOLHER 348,99
--	----------------------	-------------------------------

\*\*VALOR FGTS A RECOLHER EM 22/02/2024\*\*

858000000038 489901802406 222683184834 584853900011

AUTENTICAÇÃO MECÂNICA

CAIXA ECONOMICA FEDERAL

\*Milionária: sorteios quartas e sábados!

052-330492533-5

21/FEV/2024 HORA DF 16:18:35  
LOT. 05.005811-8 TERM 039007  
LOCALIDADE: JAGUARIBE  
AG. VINCULADA: 0749

COMPROVANTE DE PAGAMENTO FGTS (GRF)  
CNPJ-CPF-CEI EMPRESA: 35.848.539/0001-80  
CÓDIGO DO CONVENIO: 0180  
DATA DE VENCIMENTO: 22/02/2024  
COMPETÊNCIA: 11/2023  
VALOR TOTAL: 348,99

858000000038 489901802406  
222683184834 584853900011

052-330492533-5

1ª VIA



FUNDO DE GARANTIA DO TEMPO DE SERVIÇO

GFIP - SEFIP 8.40

GRF - GUIA DE RECOLHIMENTO DO FGTS  
GERADA EM 01/03/2024 - 15:58:27

01-RAZÃO SOCIAL/NOME KLEBIO LANDIM DE FRANCA EIRELI				02-DDD/TELEFONE (0088)35614759
03-FPAS 515	04-SIMPLES 2	05-REMUNERAÇÃO 1.320,00	06-QTDE TRABALHADORES 1	07-ALÍQUOTA FGTS 8
08-CÓD RECOLHIMENTO 150	09-ID RECOLHIMENTO 018084-5	10-INSCRIÇÃO/TIPO (8) 35.848.539/0001-80	11-COMPETÊNCIA 09/2023	12-DATA DE VALIDADE 01/03/2024

13-DEPÓSITO + CONTRIB SOCIAL 105,60	14-ENCARGOS 13,62	15-TOTAL A RECOLHER 119,22
--	----------------------	-------------------------------

\*\*VALOR FGTS A RECOLHER EM 01/03/2024\*\*

85800000011 192201802404 301681184830 584853900011

AUTENTICAÇÃO MECÂNICA

CAIXA ECONOMICA FEDERAL

\*Millionária: sorteios quartas e sábados!

061-802355292-7

01/MAR/2024

HORA DF 16:52:15

LOT. 05.005811-8

TERM 039007

LOCALIDADE: JAGUARIBE

AG. VINCULADA: 0749

COMPROVANTE DE PAGAMENTO FGTS (GRF)

CNPJ-CPF-CEI EMPRESA: 35.848.539/0001-80

CODIGO DO CONVENIO: 0180

DATA DE VENCIMENTO: 01/03/2024

COMPETÊNCIA: 09/2023

VALOR TOTAL:

119,22

85800000011 192201802404

301681184830 584853900011

061-802355292-7

1ª VIA



FUNDO DE GARANTIA DO TEMPO DE SERVIÇO

GRF - GUIA DE RECOLHIMENTO DO FGTS  
GERADA EM 01/03/2024 - 16:20:35

GFIP - SEFIP 8.40

01-RAZÃO SOCIAL/NOME KLEBIO LANDIM DE FRANCA EIRELI				02-DDD/TELEFONE (0088)35614759
03-FPAS 515	04-SIMPLES 2	05-REMUNERAÇÃO 1.320,00	06-QTDE TRABALHADORES 1	07-ALÍQUOTA FGTS 8
08-CÓD RECOLHIMENTO 150	09-ID RECOLHIMENTO 018084-5	10-INSCRIÇÃO/TIPO (8) 35.848.539/0001-80	11-COMPETÊNCIA 10/2023	12-DATA DE VALIDADE 01/03/2024

13-DEPÓSITO + CONTRIB SOCIAL 105,60	14-ENCARGOS 12,97	15-TOTAL A RECOLHER 118,57
--	----------------------	-------------------------------

\*\*VALOR FGTS A RECOLHER EM 01/03/2024\*\*

85830000017 185701802400 301682184834 584853900011

AUTENTICAÇÃO MECÂNICA

CAIXA ECONOMICA FEDERAL  
 #Millonária: sorteios quartas e sábados!  
 061-802355290-0  
 01/MAR/2024 HORA DF 16:52:00  
 LOT. 05.005811-8 TERM 039007  
 LOCALIDADE: JAGUARIBE  
 AG. VINCULADA: 0749  
 COMPROVANTE DE PAGAMENTO FGTS (GRF)  
 CNPJ-CPF-CEI EMPRESA: 35.848.539/0001-80  
 CÓDIGO DO CONVÊNIO: 0180  
 DATA DE VENCIMENTO: 01/03/2024  
 COMPETÊNCIA: 10/2023  
 VALOR TOTAL: 118,57  
 85830000017 185701802400  
 301682184834 584853900011  
 061-802355290-0  
 1ª VIA



FUNDO DE GARANTIA DO TEMPO DE SERVIÇO

GRF - GUIA DE RECOLHIMENTO DO FGTS

GERADA EM 01/03/2024 - 16:27:00

GFIP - SEFIP 8.40

01-RAZÃO SOCIAL/NOME KLEBIO LANDIM DE FRANCA EIRELI				02-DDD/TELEFONE (0088)35614759
03-FPAS 515	04-SIMPLES 2	05-REMUNERAÇÃO 1.320,00	06-QTDE TRABALHADORES 1	07-ALÍQUOTA FGTS 8
08-CÓD RECOLHIMENTO 150	09-ID RECOLHIMENTO 018084-5	10-INSCRIÇÃO/TIPO (8) 35.848.539/0001-80	11-COMPETÊNCIA 11/2023	12-DATA DE VALIDADE 01/03/2024

13-DEPÓSITO + CONTRIB SOCIAL 105,60	14-ENCARGOS 12,34	15-TOTAL A RECOLHER 117,94
--	----------------------	-------------------------------

\*\*VALOR FGTS A RECOLHER EM 01/03/2024\*\*

858000000011 179401802400 301683184838 584853900011

AUTENTICAÇÃO MECÂNICA

CAIXA ECONOMICA FEDERAL

\*Milionária: sorteios quartas e sábados!

061-802355288-9

01/MAR/2024

HORA DF 16:51:42

LOT. 05.005811-8

TERM 039007

LOCALIDADE: JAGUARIBE

AG. VINCULADA: 0749

COMPROVANTE DE PAGAMENTO FGTS (GRF)

CNPJ-CPF-CEI EMPRESA: 35.848.539/0001-80

CODIGO DO CONVENIO: 0180

DATA DE VENCIMENTO: 01/03/2024

COMPETÊNCIA: 11/2023

VALOR TOTAL:

117,94

858000000011 179401802400

301683184838 584853900011

061-802355288-9

1ª VIA



## Protocolo de Envio de Arquivos

Prezado cliente,

Seus arquivos foram armazenados na Caixa Econômica Federal em 21/02/2024 14:31:30.

Este protocolo é sua garantia de que o arquivo foi devidamente recebido e armazenado para processamento pela Caixa Econômica Federal. Havendo ocorrências impeditivas no processamento do arquivo será enviada uma nota explicativa para a sua caixa postal no Conectividade Social contendo a(s) ocorrência(s) encontrada(s) e as ações necessárias para a solução.

Informações Complementares:

O número de protocolo do arquivo GZKpwkeappA00000.SFP é:

b2e51eda-8516-40ba-8b44-eed09ddde2b7

Transmissor: KLEBIO LANDIM DE FRANCA LTDA:35848539000180

Inscrição do Transmissor: 35848539000180

Responsável: KLEBIO LANDIM DE FRANCA EIRELI

Inscrição do Responsável: 94758395349

Competência: 09/2023

NRA: GZKpwkeappA00000

Base de Processamento: lco / CE

Código de Recolhimento: 150

Contato: KLEBIO LANDIM

Telefone: 008835614759

MINISTÉRIO DA FAZENDA - MF  
SECRETARIA DA RECEITA FEDERAL DO BRASIL - RFB  
GFIP - SEFIP 8.40 TABELAS 44.0 (25/01/2022)

DATA: 21/02/2024  
HORA: 13:40:40  
PÁG : 001/001

RELATÓRIO DE COMPENSAÇÕES

COMPETÊNCIA: 09/2023

CÓDIGO DE RECOLHIMENTO: 150

EMPRESA: KLEBIO LANDIM DE FRANCA EIRELI

INSCRIÇÃO: 35.848.539/0001-80

FPAS	VALOR SOLICITADO	VALOR COMPENSADO	VALOR NÃO COMPENSADO
515	5.732,06	315,18	5.416,88

VALOR EXCEDENTE AO LIMITE DOS 30%(SOMATÓRIO DE TODOS OS FPAS): 220,63





MINISTÉRIO DO TRABALHO E EMPREGO - MTE  
 GFIP - SEFIP 8.40 (17/10/2022) TABELAS 44.0 (25/01/2022)

MINISTÉRIO DA FAZENDA - MF

DATA: 21/02/2024  
 HORA: 13:40:40  
 PÁG : 0001/0006

RELAÇÃO DOS TRABALHADORES CONSTANTES NO ARQUIVO SEFIP  
 MODALIDADE : "BRANCO"-RECOLHIMENTO AO FGTS E DECLARAÇÃO À PREVIDÊNCIA

858600000039 527801802400 221681184839 584853900011

EMPRESA: KLEBIO LANDIM DE FRANÇA EIRELI INSCRIÇÃO: 35.848.539/0001-80  
 COMP: 09/2023 COD REC:150 COD GPS: 2003 FAP: 1,00 RAT AJUSTADO: 0,00  
 TOMADOR/OBRA: KLEBIO LANDIM DE FRANÇA INSCRIÇÃO: 900142419678  
 NOME TRABALHADOR PIS/PASEP/CI ADMISSÃO CAT OCOR DATA/COD MOVIMENTAÇÃO  
 REM SEM 13º SAL REM 13ºSAL BASE CÁL 13ºSAL PREV SOC CONTRIB SEG DEVIDA DATA/COD MOVIMENTAÇÃO  
 BASE CÁL PREV SOCIAL

FRANCISCO SAMUEL LIMA NERI	202.03490.75-9	01/09/2023	01	156,24	07152
1.953,00	0,00	157,59		2,08	
LINDOMAR ROZENDO DA SILVA RODRIGUES	163.64440.42-9	01/09/2023	01	156,24	04142
1.953,00	0,00	157,59		2,08	

TOTAIS DA EMPRESA/TOMADOR 3.906,00 0,00 0,00 315,18 312,48 4,16

MINISTÉRIO DO TRABALHO E EMPREGO - MTE  
GEIP - SEFIP 8.40 (17/10/2022) TABELAS 44.0 (25/01/2022)

MINISTÉRIO DA FAZENDA - MF

DATA: 21/02/2024  
HORA: 13:40:40  
PÁG: 0002/0006

RELAÇÃO DOS TRABALHADORES CONSTANTES NO AROUIVO SEFIP  
RESUMO DO FECHAMENTO - TOMADOR DE SERVIÇOS/OBRA  
MODALIDADE : "BRANCO"-RECOLHIMENTO AO FGTS E DECLARAÇÃO À PREVIDÊNCIA  
858600000039 527801802400 221681184839 584853900011

EMPRESA: KLEBIO LANDIM DE FRANÇA EIRELI  
COMP: 09/2023 COD REC:150 COD GPS: 2003  
TOMADOR/OBRA: KLEBIO LANDIM DE FRANÇA  
LOGRADOURO: R F LOT SOL NASCENTE 79  
CIDADE: ICO

UF: CE CEP: 63430-000  
FPAS: 515 OUTRAS ENT: SIMPLES: 2 RAT: 0.0  
Nº DE CONTROLE: B1b4UPIATKp00000-0  
BAIRRO: LOT SOL NASCENTE

Nº AROUIVO: GZKpwkeappA0000-0  
INSCRIÇÃO: 35.848.539/0001-80  
EAP: 1.00 RAT AJUSTADO: 0.00  
INSCRIÇÃO: 900142419678  
CNAE PREPONDERANTE: 4789004  
CNAE: 4789004

CAT	QUANT	REMUNERAÇÃO SEM 13°	REMUNERAÇÃO 13°	BASE CÁL PREV SOC	BASE CÁL 13° PREV SOC
01	2	3.906,00	0,00	3.906,00	0,00
TOTALS:	2	3.906,00	0,00	3.906,00	0,00

RESUMO DAS INFORMAÇÕES À PREVIDÊNCIA SOCIAL CONSTANTES NO ARQUIVO SEFIP  
 TOMADOR DE SERVIÇOS/OBRA

EMPRESA: KLEBIO LANDIM DE FRANCA EIRELI Nº ARQUIVO: GZKpwkeappa0000-0  
 COMP: 09/2023 COD REC:150 COD GPS: 2003 FPAS: 515 OUTRAS ENT: SIMPLES: 2 RAT: 0.0 INSCRIÇÃO: 35.846.539/0001-80  
 TOMADOR/OBRA: KLEBIO LANDIM DE FRANCA Nº DE CONTROLE: B1b4UP1a1tkp0000-0 FAP: 1.00 RAT AJUSTADO: 0.00 FAP: 1.00 INSCRIÇÃO: 900142419678  
 LOGRADOURO: R F LOT SOL NASCENTE 79 BAIRRO: LOT SOL NASCENTE CNAE PREPONDERANTE: 4789004  
 CIDADE: ICO UF: CE CEP: 63430-000 TELEFONE: 0088 3561 4759 CNAE: 4789004

VALOR DEV PREV SOC CALCULADO SEFIP: 315.18  
 SALÁRIO FAMÍLIA: 0.00 CONTRIB SEGURADOS - DEVIDA: 0.00  
 SALÁRIO MATERNIDADE: 0.00 RECEITA EVENTO DESP/PATROCÍNIO: 0.00  
 VALORES PAGOS COOP TRABALHO - SEM ADICIONAL: 0.00 PERC DE ISENÇÃO DE FILANTROPIA: 0.00  
 VALORES PAGOS COOP TRABALHO - ADIC. 15 ANOS: 0.00 13º SALÁRIO MATERNIDADE: 0.00  
 VALORES PAGOS COOP TRABALHO - ADIC. 20 ANOS: 0.00 COM PRODUÇÃO PJ: 0.00  
 VALORES PAGOS COOP TRABALHO - ADIC. 25 ANOS: 0.00 COM PRODUÇÃO PF: 0.00  
 VALORES PAGOS COOP TRABALHO - ADIC. 25 ANOS: 0.00 VALOR DAS FATURAS EMITIDAS PARA O TOMADOR: 0.00

COMPENSAÇÃO PERÍODO INICIAL: 09/2023 VALOR FINAL: 09/2023 VALOR SOLICITADO: 5.732.06  
 VALOR ABATIDO: 315.18 VALOR A COMPENSAR: 5.416.88 VALOR EXCEDENTE AO LIMITE DOS 30%: 220.63

RETENÇÃO (LEI 9.711/98) 0.00 VALOR ABATIDO PELO SEFIP: 0.00 VALOR A COMPENSAR/RESTITUIR: 0.00  
 VALOR INFORMADO: 0.00

BASE DE CÁLCULO APOSENTADORIA ESPECIAL/OCORRÊNCIA 20 ANOS: 0.00  
 15 ANOS: 0.00 QUANTIDADE: 25 ANOS: 0.00  
 QUANTIDADE: 0 QUANTIDADE: 0

QUANTIDADE DE MOVIMENTAÇÕES / CÓDIGOS

H :	0	I1 :	0	I2 :	0	I3 :	0	I4 :	0	I5 :	0	J :	0	K :	0	L :	0	M :	0
N1 :	0	N2 :	0	N3 :	0	O1 :	0	O2 :	0	O3 :	0	P1 :	0	P2 :	0	P3 :	0	Q1 :	0
Q2 :	0	Q3 :	0	Q4 :	0	Q5 :	0	Q6 :	0	Q7 :	0	R :	0	R1 :	0	S2 :	0	S3 :	0
T1 :	0	T2 :	0	U1 :	0	U2 :	0	U3 :	0	V3 :	0	W :	0	X :	0	X1 :	0	Y :	0
Z1 :	0	Z2 :	0	Z3 :	0	Z4 :	0	Z5 :	0	Z6 :	0	Z6 :	0	Z6 :	0	Z6 :	0	Z6 :	0

MINISTÉRIO DO TRABALHO E EMPREGO - MTE  
GFIP - SEFIP 8.40 (17/10/2022) TABELAS 44.0 (25/01/2022)

MINISTÉRIO DA FAZENDA - MF

DATA: 21/02/2024  
HORA: 13:40:40  
PAG : 0004/0006

RELAÇÃO DOS TRABALHADORES CONSTANTES NO ARQUIVO SEFIP  
RESUMO DO FECHAMENTO - EMPRESA

858600000039 527801802400 221681184839 584853900011

EMPRESA: KLEBIO LANDIM DE FRANCA ETRELI  
COMP: 09/2023 COD REC:150 COD GES: 2003

Nº DE CONTROLE: AOYFXxvq9N90000-9  
FPAS: 515 OUTRAS ENT: SIMPLES: 2

RAT: 0.0  
FAP: 1.00 RAT AJUSTADO: 0.00  
INSCRIÇÃO:

LOGRADOURO: R F LOT SOL NASCENTE 79  
CIDADE: ICO

UF: CE

CEP: 63430-000

BAIRRO: LOT SOL NASCENTE

CNAE PREPONDERANTE: 4789004  
CNAE: 4789004

CAT	QUANT	REMUNERAÇÃO SEM 13°	REMUNERAÇÃO 13°	BASE CÁL PREV SOC	BASE CÁL 13° PREV SOC
01	2	3.906,00	0,00	3.906,00	0,00
TOTAIS:	2	3.906,00	0,00	3.906,00	0,00

MINISTÉRIO DO TRABALHO E EMPREGO - MTE  
GFIP - SEFIP 8.40 (17/10/2022) TABELAS 44.0 (25/01/2022)

MINISTÉRIO DA FAZENDA - MF

DATA: 21/02/2024  
HORA: 13:40:40  
PÁG: 0005/0006

RELAÇÃO DOS TRABALHADORES CONSTANTES NO ARQUIVO SEFIP  
RESUMO DO FECHAMENTO - EMPRESA  
FGTS

858600000039 527801802400 221681184839 584853900011

EMPRESA: KLEBIO LANDIM DE FRANCA EIRELI  
COMP: 09/2023 COD REC: 150 COD GPS: 2003  
TOMADOR/OBRA:  
LOGRADOURO: R F LOT SOL NASCENTE 79  
CIDADE: ICO UF: CE CEP: 63430-000 BAIRRO: LOT SOL NASCENTE  
Nº DE CONTROLE: AOYFXVvq9N90000-9  
FPAS: 515 OUTRAS ENT: SIMPLIS: 2 RAT: 0.0  
Nº ARQUIVO: GZKpwkeappA0000-0  
INSCRIÇÃO: 35.648.539/0001-80  
FAP: 1.00 RAT AJUSTADO: 0.00  
INSCRIÇÃO:  
CNAE PREPONDERANTE: 4789004  
CNAE: 4789004

MODALIDADE : "Branco"-RECOLHIMENTO AO FGTS E DECLARAÇÃO À PREVIDÊNCIA

REMUNERAÇÃO SEM 13º SALARIO  
REMUNERAÇÃO 13º SALARIO  
QUANTIDADE TRABALHADORES

FGTS - 8% (TX 3%)  
3.906,00  
0,00  
2

VALORES DO FGTS	ENCARGOS FGTS	CONTRIB SOCIAL	ENCARGOS CONTRIB SOCIAL	TOTAL RECOLHER
DEPÓSITO FGTS	40,30	0,00	0,00	352,78
DATA DE RECOLHIMENTO 21/02/2024				

MINISTÉRIO DO TRABALHO E EMPREGO - MTE  
 GFIP - SEFIP 8.40 (17/10/2022) TABELAS 44.0 (25/01/2022)

MINISTÉRIO DA FAZENDA - MF

DATA: 21/02/2024  
 HORA: 13:40:40  
 PAG : 0006/0006

RESUMO DAS INFORMAÇÕES À PREVIDÊNCIA SOCIAL CONSTANTES NO ARQUIVO SEFIP  
 EMPRESA

EMPRESA: KLEBIO LANDIM DE FRANÇA EIRELI Nº DE CONTROLE: AOYFXxvq9N90000-9 Nº ARQUIVO: GZKpwkeappa0000-0  
 COMP: 09/2023 COD REC:150 COD GPS: 2003 FPPAS: 515 OUTRAS ENT: SIMPLES: 2 RAT: 0.0 INSCRIÇÃO: 35.848.539/0001-80  
 TOMADOR/OBRA: TELEFONE: 0088 3561 4759 FAP: 1.00 RAT AJUSTADO: 0.00 INSCRIÇÃO:

LOGRADOURO: R F LOT SOL NASCENTE 79 BAIRRO: LOT SOL NASCENTE CNAE PREPONDERANTE: 4789004  
 CIDADE: ICO UF: CE CEP: 63430-000 TELEFONE: 0088 3561 4759 CNAE: 4789004

VALOR DEV PREV SOC CALCULADO SEFIP: 0.00 CONTRIB SEGURADOS - DEVIDA: 315.18  
 SALÁRIO FAMILIA: 0.00 RECEITA EVENTO DESP/PATROCINIO: 0.00  
 SALÁRIO MATERNIDADE: 0.00 PERC DE ISENÇÃO DE FILANTROPIA: 0.00  
 VALORES PAGOS COOP TRABALHO - SEM ADICIONAL: 0.00 13º SALÁRIO MATERNIDADE: 0.00  
 VALORES PAGOS COOP TRABALHO - ADIC. 15 ANOS: 0.00 COM PRODUÇÃO PJ: 0.00  
 VALORES PAGOS COOP TRABALHO - ADIC. 20 ANOS: 0.00 COM PRODUÇÃO PF: 0.00  
 VALORES PAGOS COOP TRABALHO - ADIC. 25 ANOS: 0.00 VALOR DAS FATURAS EMITIDAS PARA O TOMADOR: 0.00

COMPENSAÇÃO PERÍODO INICIAL: 315.18 VALOR À COMPENSAR: 5.416.88 VALOR SOLICITADO: 5.732.06  
 VALOR ABATIDO: PERÍODO FINAL: VALOR EXCEDENTE AO LIMITE DOS 30%: 220.63

RETENÇÃO (LEI 9.711/98) 0.00 VALOR ABATIDO PELO SEFIP: 0.00 VALOR A COMPENSAR/RESTITUIR: 0.00  
 VALOR INFORMADO: 0.00

BASE DE CÁLCULO APOSENTADORIA ESPECIAL/OCCORRÊNCIA 20 ANOS: 0.00  
 15 ANOS: 0.00 QUANTIDADE: 0 QUANTIDADE: 25 ANOS: 0.00  
 QUANTIDADE: 0 QUANTIDADE: 0 QUANTIDADE: 0

QUANTIDADE DE MOVIMENTAÇÕES / CÓDIGOS

H :	0	I1:	0	I2:	0	I3:	0	I4:	0	I5:	0	J :	0	K :	0	L :	0	M :	0
N1:	0	N2:	0	N3:	0	O1:	0	O2:	0	O3:	0	P1:	0	P2:	0	P3:	0	Q1:	0
Q2:	0	Q3:	0	Q4:	0	Q5:	0	Q6:	0	Q7:	0	R :	0	R1:	0	S2:	0	S3:	0
T1:	0	T2:	0	U1:	0	U2:	0	U3:	0	V3:	0	W :	0	X :	0	X1:	0	Y :	0
Z1:	0	Z2:	0	Z3:	0	Z4:	0	Z5:	0	Z6:	0	Z6:	0	X :	0	X1:	0	Y :	0

MINISTÉRIO DA FAZENDA - MF  
 SECRETARIA DA RECEITA FEDERAL DO BRASIL - RFB  
 GFIP - SEFIP 8.40 (17/10/2022) TABELAS 44.0 (25/01/2022)

DATA: 21/02/2024  
 HORA: 13:40:40  
 PÁG: 001/001

RELATORIO ANALITICO DE GPS

COMPETÊNCIA: 09/2023

EMPRESA	EMPRESA	OUTRAS ENT	INSCRIÇÃO	OUTRAS ENTIDADES	COD PAGTO	REEMBOLSO
VALORES: SEGURADOS	EMPRESA	OUTRAS ENT	DED FPAS VALOR DA RETENÇÃO	JUROS/MULTA	TOTAL	FPAS
KLERIO LANDIM DE FRANCA EIRELI			35.848.539/0001-80		2003	515
0,00	0,00	0,00	0,00	0,00	0,00	0,00
OBSERVAÇÃO : EMPRESA OPTANTE PELO SIMPLES						
VALOR COMPENSADO: R\$ 315,18						

RELAÇÃO DE TOMADOR/OBRA - RET

858600000039 527801802400 221681184839 584853900011

EMPRESA: KLEBIO LANDIM DE FRANCA EIRELI  
FPAS: 515 OUTRAS ENTIDADES: SIMPLES: 2  
TOMADOR/OBRA : KLEBIO LANDIM DE FRANCA  
LOGRADOURO  
RUA SENADOR FERNANDES TAVORA

INSCRIÇÃO: 35.848.539/0001-80  
ALIQ RAT: 0,0 FAP: 1,00 RAT AJUSTADO: 0,00  
INSCRIÇÃO: 900142419678  
BAIRRO CENTRO CIDADE JAGUARIBE  
Nº ARQUIVO: GZKpwKeappa0000-0  
Nº CONTROLE: AOYfXxvq9N90000-9  
COD REC: 150 COMP: 09/2023  
Nº CONTROLE: B1b4UP1aTkp0000-0  
CEP 63475000 UF CE

MODALIDADE : "Branco"-Recolhimento ao FGTS e Declaração à Previdência

VALORES PREVIDÊNCIA  
REM SEM 13º SALÁRIO 3.906,00  
REM BASE CALC 13º SAL 0,00  
TOTAL TRABALHADORES 2

VALORES FGTS - 8%  
REM SEM 13º SALÁRIO 3.906,00  
REM 13º SALÁRIO 0,00  
DEPÓSITO 312,48  
ENCARGOS FGTS 40,30  
CONTRIB SOCIAL 0,00  
ENCARGOS CONTRIB SOC 0,00  
TOTAL TRABALHADORES 2

TOTAIS DO TOMADOR  
VALORES PREVIDÊNCIA  
REM SEM 13º SALÁRIO 3.906,00  
REM BASE CALC 13º SAL 0,00  
CONTR SEGURADOS DEVIDA 315,18  
VAL DEVIDO PREV SOC 0,00  
TOTAL TRABALHADORES 2

VALORES FGTS - 8%  
REM SEM 13º SALÁRIO 3.906,00  
REM 13º SALÁRIO 0,00  
DEPÓSITO 312,48  
ENCARGOS FGTS 40,30  
CONTRIB SOCIAL 0,00  
ENCARGOS CONTRIB SOC 0,00  
TOTAL TRABALHADORES 2

MINISTÉRIO DO TRABALHO E EMPREGO - MTE  
GFIP - SEFIP 8.40 (17/10/2022) TABELAS 44.0 (25/01/2022)

MINISTÉRIO DA FAZENDA - MF

DATA: 21/02/2024  
HORA: 13:40:40  
PÁG : 0002/0002

RESUMO - RELAÇÃO DE TOMADOR/OBRA - RET

858600000039 527801802400 221681184839 584853900011

EMPRESA: KLEBIO LANDIM DE FRANCA EIRELI INSCRIÇÃO: 35.848.539/0001-80 Nº ARQUIVO: GZKpwkeappA0000-0  
FPAS: 515 OUTRAS ENTIDADES: SIMPLES: 2 ALIQ RAT: 0,0 FAP: 1,00 RAT AJUSTADO: 0,00 COD REC: 150 COMP: 09/2023  
Nº CONTROLE: AOYfXXvq9N90000-9

TOTAIS DA EMPRESA

VALORES PREVIDÊNCIA	VALORES FGTS - 8%
REM SEM 13º SALÁRIO 3.906,00	REM SEM 13º SALÁRIO 3.906,00
REM BASE CALC 13º SAL 0,00	REM 13º SALÁRIO 0,00
CONTR SEGURADOS DEVIDA 315,18	DEPOSITO 312,48
VAL DEVIDO PREV SOC 0,00	ENCARGOS FGTS 40,30
	CONTRIB SOCIAL 0,00
	ENCARGOS CONTRIB SOC 0,00
TOTAL TRABALHADORES 2	TOTAL TRABALHADORES 2

TOTAL A RECOLHER

352,78



PODER JUDICIÁRIO  
JUSTIÇA DO TRABALHO

### **CERTIDÃO NEGATIVA DE DÉBITOS TRABALHISTAS**

Nome: KLEBIO LANDIM DE FRANCA LTDA (MATRIZ E FILIAIS)

CNPJ: 35.848.539/0001-80

Certidão nº: 60486452/2023

Expedição: 31/10/2023, às 09:45:57

Validade: 28/04/2024 - 180 (cento e oitenta) dias, contados da data de sua expedição.

Certifica-se que **KLEBIO LANDIM DE FRANCA LTDA (MATRIZ E FILIAIS)**, inscrito(a) no CNPJ sob o nº **35.848.539/0001-80**, **NÃO CONSTA** como inadimplente no Banco Nacional de Devedores Trabalhistas.

Certidão emitida com base nos arts. 642-A e 883-A da Consolidação das Leis do Trabalho, acrescentados pelas Leis ns.º 12.440/2011 e 13.467/2017, e no Ato 01/2022 da CGJT, de 21 de janeiro de 2022. Os dados constantes desta Certidão são de responsabilidade dos Tribunais do Trabalho.

No caso de pessoa jurídica, a Certidão atesta a empresa em relação a todos os seus estabelecimentos, agências ou filiais.

A aceitação desta certidão condiciona-se à verificação de sua autenticidade no portal do Tribunal Superior do Trabalho na Internet (<http://www.tst.jus.br>).

Certidão emitida gratuitamente.

#### **INFORMAÇÃO IMPORTANTE**

Do Banco Nacional de Devedores Trabalhistas constam os dados necessários à identificação das pessoas naturais e jurídicas inadimplentes perante a Justiça do Trabalho quanto às obrigações estabelecidas em sentença condenatória transitada em julgado ou em acordos judiciais trabalhistas, inclusive no concernente aos recolhimentos previdenciários, a honorários, a custas, a emolumentos ou a recolhimentos determinados em lei; ou decorrentes de execução de acordos firmados perante o Ministério Público do Trabalho, Comissão de Conciliação Prévia ou demais títulos que, por disposição legal, contiver força executiva.



**PREFEITURA MUNICIPAL DE ICÓ**  
**SECRETARIA DE FINANÇAS**  
**CERTIDÃO NEGATIVA DE DÉBITOS**

Contribuinte KLEBIO LANDIM DE FRANCA EIRELI		CPF/CNPJ 35.848.539/0001-80	
Endereço RUA "F" - LOT . SOL NASCENTE, 79		Bairro LOT. SOL NASCENTE	
Cidade Icó	UF CE	CEP 63.430-000	

Cumprindo a solicitação de débitos de IPTU, ITBI, ISS (Imposto sobre serviços de qualquer natureza), alvará (TLF - Taxa de localização e funcionamento) e dívida ativa municipal, ao despacho exaradado na petição protocolada neste órgão, e ressalvado o direito da secretaria de finanças do município de inscrever e cobrar as dívidas que venham ser apuradas, certifico para fins de direito, que revendo os registros do cadastro da secretaria de finanças do município verificou-se nada existir em nome do(a) requerente acima identificado(a) até a presente data e para constar foi lavrada esta certidão.

ICÓ, 29 de Janeiro de 2024



Verifique a validade desta certidão em <https://sam.ico.gerentemunicipal.com.br/validaCertidaoDeDebitos/7bgbLQ48cPJ38ZPK> ou leia o QRCode ao lado.

**Válido até 90 dias a partir da data de expedição, apresentada RASURA a CERTIDÃO É NULA**

Voltar

Imprimir



## Certificado de Regularidade do FGTS - CRF

**Inscrição:** 35.848.539/0001-80  
**Razão Social:** KLEBIO LANDIM DE FRANCA EIRELI  
**Endereço:** R F 79 / LOT SOL NASCENTE / ICO / CE / 63430-000

A Caixa Econômica Federal, no uso da atribuição que lhe confere o Art. 7, da Lei 8.036, de 11 de maio de 1990, certifica que, nesta data, a empresa acima identificada encontra-se em situação regular perante o Fundo de Garantia do Tempo de Serviço - FGTS.

O presente Certificado não servirá de prova contra cobrança de quaisquer débitos referentes a contribuições e/ou encargos devidos, decorrentes das obrigações com o FGTS.

**Validade:** 24/03/2024 a 22/04/2024

**Certificação Número:** 2024032403140699934255

Informação obtida em 12/04/2024 14:43:53

A utilização deste Certificado para os fins previstos em Lei esta condicionada a verificação de autenticidade no site da Caixa:  
**[www.caixa.gov.br](http://www.caixa.gov.br)**



**MINISTÉRIO DA FAZENDA**  
**Secretaria da Receita Federal do Brasil**  
**Procuradoria-Geral da Fazenda Nacional**

**CERTIDÃO POSITIVA COM EFEITOS DE NEGATIVA DE DÉBITOS RELATIVOS AOS TRIBUTOS  
FEDERAIS E À DÍVIDA ATIVA DA UNIÃO**

**Nome: KLEBIO LANDIM DE FRANCA LTDA**  
**CNPJ: 35.848.539/0001-80**

Ressalvado o direito de a Fazenda Nacional cobrar e inscrever quaisquer dívidas de responsabilidade do sujeito passivo acima identificado que vierem a ser apuradas, é certificado que:

1. constam débitos administrados pela Secretaria da Receita Federal do Brasil (RFB) com exigibilidade suspensa nos termos do art. 151 da Lei nº 5.172, de 25 de outubro de 1966 - Código Tributário Nacional (CTN), ou objeto de decisão judicial que determina sua desconsideração para fins de certificação da regularidade fiscal, ou ainda não vencidos; e
2. não constam inscrições em Dívida Ativa da União (DAU) na Procuradoria-Geral da Fazenda Nacional (PGFN).

Conforme disposto nos arts. 205 e 206 do CTN, este documento tem os mesmos efeitos da certidão negativa.

Esta certidão é válida para o estabelecimento matriz e suas filiais e, no caso de ente federativo, para todos os órgãos e fundos públicos da administração direta a ele vinculados. Refere-se à situação do sujeito passivo no âmbito da RFB e da PGFN e abrange inclusive as contribuições sociais previstas nas alíneas 'a' a 'd' do parágrafo único do art. 11 da Lei nº 8.212, de 24 de julho de 1991.

A aceitação desta certidão está condicionada à verificação de sua autenticidade na Internet, nos endereços <<http://rfb.gov.br>> ou <<http://www.pgfn.gov.br>>.

Certidão emitida gratuitamente com base na Portaria Conjunta RFB/PGFN nº 1.751, de 2/10/2014.

Emitida às 07:22:37 do dia 04/04/2024 <hora e data de Brasília>.

Válida até 01/10/2024.

Código de controle da certidão: **15C7.539A.465B.E2DC**

Qualquer rasura ou emenda invalidará este documento.



GOVERNO DO  
ESTADO DO CEARÁ  
Procuradoria Geral do Estado

**Certidão Negativa de Débitos Estaduais**

202403225635

Emitida para os efeitos da Instrução Normativa Nº 13 de 02/03/2001

IDENTIFICAÇÃO DO(A) REQUERENTE
<b>Inscrição Estadual:</b> 070351015
<b>CNPJ / CPF:</b> 35848539000180
<b>RAZÃO SOCIAL:</b> KLEBIO LANDIM DE FRANCA LTDA

Ressalvado o direito da Fazenda Estadual de inscrever e cobrar as dívidas que venham a ser apuradas, certifico, para fins de direito, que revendo os registros do Cadastro de Inadimplentes da Fazenda Pública Estadual - CADINE, verificou-se nada existir em nome do(a) requerente acima identificado(a) até a presente data e horário, e, para constar, foi emitida esta certidão.

EMITIDA VIA INTERNET EM 08/03/2024 ÀS 10:47:08  
VÁLIDA ATÉ 07/05/2024

A autenticidade deste documento deverá ser comprovada via Internet, no endereço  
[www.sefaz.ce.gov.br](http://www.sefaz.ce.gov.br)



**DECLARAÇÃO DE INEXISTENCIA DE SERVIDOR PÚBLICO MUNICIPAL NA OBRA**

**A**  
**PREFEITURA MUNICIPAL DE JAGUARIBE/CE**  
**CONCORRÊNCIA PÚBLICA Nº07.10.02/2022**

A empresa KLF SERVIÇOS, com sede no Loteamento Sol Nascente, Alto dos Bastos, nº 79, Icó-Ce, inscrita no CNPJ/MF sob o nº 35.848.539/0001-80, neste ato, representada pelo(a) senhor(a) Klebio Landim de França, sócio administrador, inscrito no CPF/MF sob o nº 947.583.953-49 e portador(a) da cédula de identidade nº 20080183098, expedida pela SSP/CE, DECLARA, que, não possui servidor público municipal na obra de CONTRATAÇÃO DE EMPRESA PARA REALIZAÇÃO DOS SERVIÇOS DE DRENAGEM E PAVIMENTAÇÃO EM PARALELEPÍPEDO DE DIVERSAS RUAS NA SEDE, JUNTO A SECRETARIA DE INFRAESTRUTURA, TRANSPORTES E URBANISMO DO MUNICÍPIO DE JAGUARIBE/CE, CONTRATO Nº 07.10.02/2022.

ICÓ/CE, 19 de fevereiro de 2024

**K L F SERVIÇOS**  
CNPJ: 35.848.539/0001-80  
  
**KLÉBIO LANDIM DE FRANÇA EIRELI**  
CPF: 947.583.953-49  
SÓCIO ADMINISTRADOR

**KLEBIO LANDIM DE FRANCA EIRELI - CNPJ: 35.848.539/0001-80**  
**End: Loteamento Sol Nascente Nº 79 - Alto dos Bastos CEP:63430-000 - ICÓ-CE**  
**EMAIL: KLEBIOLANDIM30@GMAIL.COM FONE: (88)9.9926-6327** 