

Estado do Ceará  
MUNICÍPIO: JAGUARIBE  
PREFEITURA MUNICIPAL DE JAGUARIBE  
CNPJ: 07.443.708/0001-66

UNIDADE GESTORA

SECRETARIA DE OBRAS PÚBLICAS

PROCESSO DE PAGAMENTO  
Orçamentário

Nº 05.03.0029

Nº EMPENHO	DATA EMISSÃO	DATA PAGAMENTO	VALOR PAGAMENTO	LICITAÇÃO	CONTRATO
26.02.0006	26/02/2026	05/03/2026	213.624,22	03.05.02/2024	03.05.02/2024

CREDOR

BRIMAX ENGENHARIA

FUNCIONAL PROGRAMATICA E FONTE DE RECURSO

ÓRGÃO: 16 SECRETARIA DE OBRAS PÚBLICAS  
U. ORCAMENT.: 16.01 SECRETARIA DE OBRAS PÚBLICAS  
FUNÇÃO: 17 SANEAMENTO  
SUBFUNÇÃO: 544 RECURSOS HÍDRICOS  
PROGRAMA: 1703 ABASTECIMENTO D'AGUA DA ZONA URBANA  
PROJETO: 1.027 CONSTRUÇÃO, AMPLIAÇÃO E REFORMA DA REDE DE ABASTECIMENTO DE AGUA  
NATUREZA: 4.4.90.51.00 OBRAS E INSTALAÇÕES  
F. RECURSO: 17.00.00 OUTRAS TRANSFERÊNCIAS DE CONVÊNIOS OU REPASSES DA UNIÃO  
TIPO CRÉDITO: 1 ORÇAMENTÁRIO

DADOS DA RETENÇÃO

CÓDIGO DA RECEITA	NOME DA RETENÇÃO	VALOR RETIDO (R\$)
1000.40.00.0.	CONTRIBUICAO PREVIDENCIARIA - INSS	8.224,53
1000.60.00.0.	ISS	6.408,73
1000.70.00.0.	IRRF	3.204,36

Total da Retenção: (R\$) 17.837,62

HISTÓRICO

7ª MEDIÇÃO DA SEGUNDA ETAPA DO PROJETO DE AMPLIAÇÃO DO SISTEMA DE ABASTECIMENTO DE ÁGUA DA SEDE DO MUNICIPIO DE JAGUARIBE JUNTO A SECRETARIA DE OBRAS PÚBLICAS. REFERENTE A NF 32 E PERÍODO DE 01/02/2025 A 21/02/2026.

CONTA BANCÁRIA	TIPO DOCUMENTO	Nº DOCUMENTO	VALOR DOC. (R\$)
B.B 27.754-1 ( CONVENIO 937753/22 )	OUTROS	5521990000	195.786,60

NOTA DE PAGAMENTO - Nº 05.03.0029

ORÇAMENTÁRIO

DADOS DO EMPENHO

NÚMERO	DATA EMISSÃO	TIPO	VALOR N.E. (R\$)	Nº LICITAÇÃO	Nº CONTRATO	OBS
26020006	26/02/2026	GLOBAL	213.624,22	03.05.02/2024	03.05.02/2024	

FUNCIONAL PROGRAMÁTICA E FONTE DE RECURSO

ÓRGÃO: 16 SECRETARIA DE OBRAS PÚBLICAS  
U. ORÇAMENT.: 16.01 SECRETARIA DE OBRAS PÚBLICAS  
FUNÇÃO: 17 SANEAMENTO  
SUBFUNÇÃO: 544 RECURSOS HÍDRICOS  
PROGRAMA: 1703 ABASTECIMENTO D'ÁGUA DA ZONA URBANA  
PROJETO: 1.027 CONSTRUÇÃO, AMPLIAÇÃO E REFORMA DA REDE DE ABASTECIMENTO DE ÁGUA  
NATUREZA: 4.4.90.51.00 OBRAS E INSTALAÇÕES  
FONTE: 17.00.000000 OUTRAS TRANSFERÊNCIAS DE CONVÊNIOS OU REPASSES DA UNIÃO

DADOS DO CREDOR

NOME: BRIMAX ENGENHARIA  
ENDEREÇO: AV. WILSON ROSADO - AEROPORTO - MOSSORÓ RN  
C N P J: 39.695.545/0001-03 C G F: 206083050 INSC. MUN.: 0358843 TELEFONE: 8433166644

DADOS DO PAGAMENTO

Nº PROCESSO	SALDO ANTERIOR (R\$)	VALOR DESTA PAGTO. (R\$)	SALDO DISPONÍVEL (R\$)
05030029	213.624,22	213.624,22	0,00
DATA	VALOR BRUTO (R\$)	VALOR RETIDO (R\$)	VALOR LÍQUIDO (R\$)
05/03/2026	213.624,22	17.837,62	195.786,60

DADOS DA RETENÇÃO

CÓDIGO DA RECEITA	NOME DA RETENÇÃO	VALOR RETIDO (R\$)
1000.40.00.0.	CONTRIBUICAO PREVIDENCIARIA - INSS	8.224,53
1000.60.00.0.	ISS	6.408,73
1000.70.00.0.	IRRF	3.204,36

Total da Retenção: (R\$) 17.837,62

HISTÓRICO DO PAGAMENTO

7ª MEDIÇÃO DA SEGUNDA ETAPA DO PROJETO DE AMPLIAÇÃO DO SISTEMA DE ABASTECIMENTO DE ÁGUA DA SEDE DO MUNICÍPIO DE JAGUARIBE JUNTO A SECRETARIA DE OBRAS PÚBLICAS. REFERENTE A NF 32 E PERÍODO DE 01/02/2025 A 21/02/2026.

CERTIFICAÇÃO DO PAGAMENTO

EU, **DANIELA GOMES BARROS DANTAS**, TESOUREIRO(A) DO(A) **SECRETARIA DE OBRAS PÚBLICAS**, POR ORDEM DO(A) ORDENADOR(A) DE DESPESA SENHOR(A) **RAFAEL GOMES DIOGENES**, CERTIFICO QUE DEI CUMPRIMENTO A REALIZAÇÃO DO PAGAMENTO DA DESPESA ORA DESCRITA, APÓS VERIFICADA A DISPONIBILIDADE(S) FINANCEIRA(S) NA(S) CONTA(S) BANCÁRIA(S) A SEGUIR INDICADA(S):

CONTA BANCÁRIA	TIPO DOCUMENTO	Nº DOCUMENTO	VAL. DOCUMENTO (R\$)
B.B 27.754-1 ( CONVENIO 937753/22 )	OUTROS	5521990000	195.786,60

Jaguaribe, 5 de Março de 2026

RAFAEL GOMES DIOGENES  
ORDENADOR(A)



**Extrato de Conta Corrente**

G3312308411936721  
23/03/2026 08:48:28

**Cliente - Conta atual**

Agência 1150-9  
Conta corrente 27754-1 CONVENIO937753-2022  
Período do extrato Mês atual

**Lançamentos**

Dt. balancete	Dt. movimento	Ag. origem	Lote	Histórico	Documento	Valor R\$	Saldo
13/06/2025		0000	00000	000 Saldo Anterior			0,00 C
05/03/2026		0000	13056	132 Emissão Ordem Bancária	923.984.000.000	195.786,60 D	
05/03/2026		0000	00000	848 Resgate Automático	1.972	195.786,60 C	0,00 C
				BB RF Curto Prazo Automático			
10/03/2026		0000	13056	132 Emissão Ordem Bancária	1.001.461.000.000	6.408,73 D	
10/03/2026		0000	13056	132 Emissão Ordem Bancária	1.001.520.000.000	3.204,36 D	
10/03/2026		0000	13056	132 Emissão Ordem Bancária	1.001.602.000.000	8.224,53 D	
10/03/2026		0000	00000	848 Resgate Automático	1.972	17.837,62 C	0,00 C
				BB RF Curto Prazo Automático			
23/03/2026		0000	00000	999 S A L D O			0,00 C
							248.222,81 C
Invest. Resgate Autom.							248.222,81 C
Saldo							0,00
Juros *							31/03/2026
Data de Debito de Juros							0,00
IOF *							01/04/2026
Data de Debito de IOF							
<b>Saldo de fundos de investimento</b>							<b>248.222,81</b>
BB RF CP Automático							

\*\*\* A CONTA NAO FOI MOVIMENTADA \*\*\*

OBSERVAÇÕES:

fechar X

Loading Image...

Usuário:RAFAEL GOMES DIOGENES

CPF:600.313.083-09

05/03/2026 16:10:33 Sair do Sistema

Cadastramento
Programas <a href="#">Página Principal</a>
Propostas
Execução
Inf. Gerenciais
Cadastros
Acomp. e Fiscalização
Prestação de Contas
Administração
TCE
Verificação de Regularidade

[Principal](#)[Consultar Instrumento](#)[Autorização de Movimentações Financeiras](#)

### Autorização de Movimentações Financeiras

36211 - FUNDACAO NACIONAL DE SAUDE

Instrumento 937753

Movimentação(ões) financeira(s) 10204821 autorizada(s) com sucesso na data/hora 05/03/2026 19:10:33

fechar X



Tipo de Movimentação

Todos

Consultar

Nr.	Data	Valor Bruto	Valor Líquido	CNPJ/CPF/IG Favorecido	Nome Favorecido	Tipo	Situação
-----	------	-------------	---------------	------------------------	-----------------	------	----------

Autorizar

Recusar

[Cancelar](#)

fechar X

Loading Image...

Usuário:RAFAEL GOMES DIOGENES

CPF:600.313.083-09

05/03/2026 16:00 - Sair do Sistema

Cadastramento
Programas <a href="#">Página Principal</a>
Propostas
Execução
Inf. Gerenciais
Cadastros
Acomp. e Fiscalização
Prestação de Contas
Administração
TCE
Verificação de Regularidade

[Principal](#)[Consultar Instrumento](#)[Listar Movimentações Financeiras](#)

## Pagamento a Favorecido com OBTV

36211 - FUNDACAO NACIONAL DE SAUDE

Instrumento 937753

[Instrumento](#) [Documento de Liquidação](#) [Detalhes do Pagamento](#) [Histórico](#) [Anexos](#)

### Dados do Pagamento

Número	10204821	
Data	05/03/2026	
Tipo	Transferência Bancária para Crédito em Conta-Corrente	
Valor Original do Documento de Liquidação	R\$ 213.624,22	
Valor Bruto do Documento de Liquidação	R\$ 213.624,22	
Total de Tributos Retidos	R\$ 17.837,62	
Total de Contribuições	R\$ 0,00	
Total de Outras Retenções	R\$ 0,00	
Valor Pago ao Favorecido	R\$ 195.786,60	

Observação \*

pagamento

### Rateio dos Valores Pagos em Cada Meta/Etapa do Cronograma Físico

Valor Total Pago para Metas/Etapas R\$ 213.624,22

Meta Atendida	Etapa Atendida	Recurso de Repasse (R\$)	Recurso de Contrapartida (R\$)	Recurso de Rendimento (R\$)
AMPLIAÇÃO DO SISTEMA DE ABASTECIMENTO DE ÁGUA DA SEDE DO MUNICÍPIO 2ª ETAPA	REDE DE DISTRIBUIÇÃO - ZP4	11.907,86	0,00	0,00
AMPLIAÇÃO DO SISTEMA DE ABASTECIMENTO DE ÁGUA DA SEDE DO MUNICÍPIO 2ª ETAPA	INSTALAÇÃO DA OBRA	10.599,15	0,00	0,00
AMPLIAÇÃO DO SISTEMA DE ABASTECIMENTO DE ÁGUA DA SEDE DO MUNICÍPIO 2ª ETAPA	RESERVATÓRIO ELEVADO 250 m³	59.361,35	0,00	0,00
AMPLIAÇÃO DO SISTEMA DE ABASTECIMENTO DE ÁGUA DA SEDE DO MUNICÍPIO 2ª ETAPA	REDE DE DISTRIBUIÇÃO - ZP3	59.711,46	0,00	0,00
AMPLIAÇÃO DO SISTEMA DE ABASTECIMENTO DE ÁGUA DA SEDE DO MUNICÍPIO 2ª ETAPA	LIGAÇÕES PREDIAIS	19.432,29	0,00	0,00
AMPLIAÇÃO DO SISTEMA DE ABASTECIMENTO DE ÁGUA DA SEDE DO MUNICÍPIO 2ª ETAPA	RESERVATÓRIO ELEVADO 30 m³	23.476,29	0,00	0,00
AMPLIAÇÃO DO SISTEMA DE ABASTECIMENTO DE ÁGUA DA SEDE DO MUNICÍPIO 2ª ETAPA	ESTAÇÃO ELEVATÓRIA	29.135,82	0,00	0,00

NOTA DE LIQUIDAÇÃO - Nº 0001764

DADOS DO EMPENHO ORIGINAL

DATA EMISSÃO	Nº EMPENHO	VALOR N.E. (R\$)	VALOR ANULADO (R\$)	TIPO
26/02/2026	26.02.0006	213.624,22	0,00	GLOBAL

FUNCIONAL PROGRAMATICA E FONTE DE RECURSO

ÓRGÃO: 16 SECRETARIA DE OBRAS PÚBLICAS  
U. ORÇAMENT.: 16.01 SECRETARIA DE OBRAS PÚBLICAS  
FUNÇÃO: 17 SANEAMENTO  
SUBFUNÇÃO: 544 RECURSOS HÍDRICOS  
PROGRAMA: 1703 ABASTECIMENTO D'AGUA DA ZONA URBANA  
PROJETO: 1.027 CONSTRUÇÃO, AMPLIAÇÃO E REFORMA DA REDE DE ABASTECIMENTO DE AGUA  
NATUREZA: 4.4.90.51.00 OBRAS E INSTALAÇÕES  
FONTE: 17.00.000000 OUTRAS TRANSFERÊNCIAS DE CONVÊNIOS OU REPASSES DA UNIÃO  
TIPO CRÉDITO: 1 ORÇAMENTÁRIO

DADOS DO CREDOR

NOME: BRIMAX ENGENHARIA  
ENDEREÇO: AV. WILSON ROSADO - AEROPORTO - MOSSORÓ RN  
C N P J: 39.695.545/0001-03 C G F: 206083050 INSC. MUN.: 0358843 Telefone: 8433166644

DADOS DA LIQUIDAÇÃO

DATA DA LIQUIDAÇÃO <b>26/02/2026</b>	VALOR LIQUIDADO: (R\$) <b>213.624,22</b>	VALOR DO DESCONTO: (R\$) <b>0,00</b>	TIPO DA LIQUIDAÇÃO: <b>COM NOTA FISCAL</b>
TIPO DA NOTA FISCAL: <b>SERVIÇO</b>	SUB TIPO DA NOTA FISCAL: <b>ELETRÔNICA FORA DO PADRÃO</b>	Nº DA NOTA FISCAL: <b>32</b>	Nº DOS FORMULÁRIOS: <b>1</b>
DATA DA EMISSÃO DA NOTA: <b>26/02/2026</b>	DATA LIMITE PARA EXPEDIÇÃO: <b>26/02/2026</b>	SÉRIE DA NOTA: <b>1</b>	SÉRIE DO SELO DE AUTENTICIDADE: <b>INTERNETCE</b>
Nº DO PROTOCOLO DE AUTORIZAÇÃO:	SÉRIE DO SELO: <b>0</b>	Nº DO SELO FISCAL:	OBS:
CHAVE DE ACESSO: <b>0</b>	CHAVE DE VERIFICAÇÃO: <b>3226028636699589</b>		

HISTÓRICO DA LIQUIDAÇÃO

7ª MEDIÇÃO DA SEGUNDA ETAPA DO PROJETO DE AMPLIAÇÃO DO SISTEMA DE ABASTECIMENTO DE ÁGUA DA SEDE DO MUNICÍPIO DE JAGUARIBE JUNTO A SECRETARIA DE OBRAS PÚBLICAS. REFERENTE A NF 32 E PERÍODO DE 01/02/2025 A 21/02/2026.

ITENS DA LIQUIDAÇÃO

Código	ESPECIFICAÇÃO DO ITEM	UNIDADE	QTDE. LIQ.	VAL. UNIT (R\$)	VAL. LIQ. (R\$)	QTDE. A LIQ.
54533	EXECUTAR A SEGUNDA ETAPA DO PROJETO DE AMPLIAÇÃO DO SISTEMA DE ABASTECIMENTO DE ÁGUA DA SEDE DO MUNICÍPIO	SERV	1	213.624,220	213.624,22	0

Jaguaribe, 26 de Fevereiro de 2026

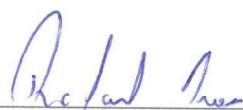

RAFAEL GOMES DIOGENES  
LIQUIDANTE

**Prefeitura Municipal de Jaguaribe**

DID: 10492026

## Nota de Solicitação de Liquidação

**Fornecedor:** BRIMAX ENGENHARIA

39695545000103

**Endereço:** AV. WILSON ROSADO**Bairro:** AEROPORTO**Cidade:** Mossoró**UF:** RN**CEP:** 59607860**Telefone:** 8433166644**E-Mail:****Banco:** BRASIL**ATENÇÃO !!! Os Dados Bancários Devem ser Cadastrados no Sistema Gestor Municipal.****Agência:** 1-1**Conta:** 1-1**Tipo de Conta:** Conta Corrente**U. Orçamentária:** 1601 - Secretaria de Obras Públicas**U. Funcional:** Depto. Financeiro**Função:** 17 - Saneamento**Dotação:** 982**Subfunção:** 544 - Recursos Hídricos**Programa:** 1703 - Abastecimento d`agua da Zona Urbana**Proj\Atividade:** 1027 - Construção, ampliação e reforma da Rede de Abastecimento de Agua**Natureza:** 4.4.90.51.00 - Obras e Instalações**Fonte Recurso:** 1700000000 - Outras Transferências de Convênios ou Repasses da União**Centro de Custo:** OBRAS E REFORMAS MUNICIPAIS**Tipo Processo:** Concorrência**No. Processo:** Contrato: 03.05.02/2024 - Licitação: 03.05.02/2024**Nº Empenho:** 26020006 - Global**Nº Nota Fiscal:** 32**Dt Emissão NF:** 26/02/2026**Dt. Solicitação** 26/02/2026  
**Liquidação:****Data Expedição:****Mês Referência:** 01/02/2025 À 21/02/2026**Vir. Liquidação:** R\$213.624,22 (DUZENTOS E TREZE MIL E SEISCENTOS E VINTE E QUATRO REAIS E VINTE E DOIS CENTAVOS)**Tipo de NF:** Serviço**SubTipo de NF:** ELETRÔNICA FORA DO PADRÃO NACIONAL**Série NF:** 1**Pr. Autorização:****Ch. Verificação:****Ch. Acesso:****Histórico da Liquidação**

7ª MEDIÇÃO DA SEGUNDA ETAPA DO PROJETO DE AMPLIAÇÃO DO SISTEMA DE ABASTECIMENTO DE ÁGUA DA SEDE DO MUNICÍPIO DE JAGUARIBE JUNTO A SECRETARIA DE OBRAS PÚBLICAS.

**Itens da Liquidação**

Cod.	Nome	Lote	Qtde	Val. Unitário	Val.Total
54533	EXECUTAR A SEGUNDA ETAPA DO PROJETO DE AMPLIAÇÃO DO SISTEMA DE ABASTECIMENTO DE ÁGUA DA SEDE DO MUNICÍPIO	1	1,00	213.624,22	213.624,22

Responsável pela elaboração

  
CAROL NOGUEIRA

Ordenador de Despesa

  
RAFAEL GOMES DIOGENESFlavio de Aguires Soares  
CONTROLLER E VISOR  
GERAL DO MUNICÍPIO  
Port. 003/2025 CPF: 962.075.403-44

Técnico

Data

NOTA DE EMPENHO - Nº 26.02.0006

DADOS DO EMPENHO

DATA EMISSÃO	TIPO	MODALIDADE / Nº LICITAÇÃO	Nº CONTRATO	DID
26/02/2026	GLOBAL	CONCORRÊNCIA PÚBLICA / 03.05.02/2024	03.05.02/2024	10492026
CENTRO DE CUSTO			OBS	

OBRAS E REFORMAS MUNICIPAIS

FUNCIONAL PROGRAMÁTICA E FONTE DE RECURSO

ÓRGÃO: 16 SECRETARIA DE OBRAS PÚBLICAS  
U. ORÇAMENT.: 16.01 SECRETARIA DE OBRAS PÚBLICAS  
FUNÇÃO: 17 SANEAMENTO  
SUBFUNÇÃO: 544 RECURSOS HÍDRICOS  
PROGRAMA: 1703 ABASTECIMENTO D'ÁGUA DA ZONA URBANA  
PROJETO: 1.027 CONSTRUÇÃO, AMPLIAÇÃO E REFORMA DA REDE DE ABASTECIMENTO DE ÁGUA  
NATUREZA: 4.4.90.51.00 OBRAS E INSTALAÇÕES  
SUBELEMENTO: 91 OBRAS EM ANDAMENTO  
FONTE: 17.00.000000 OUTRAS TRANSFERÊNCIAS DE CONVÊNIOS OU REPASSES DA UNIÃO  
TIPO CRÉDITO: 1 ORÇAMENTÁRIO  
PCASP: 123210601 OBRAS EM ANDAMENTO  
EMENDA:

DEMONSTRATIVO DO SALDO DA DOTAÇÃO

FICHA	SALDO ANTERIOR (R\$)	VALOR DO EMPENHO (R\$)	SALDO ATUAL (R\$)
982	2.732.088,78	213.624,22	2.518.464,56

DADOS DO CREDOR

NOME: BRIMAX ENGENHARIA  
ENDEREÇO: AV. WILSON ROSADO - AEROPORTO - MOSSORÓ RN  
C N P J: 39.695.545/0001-03 C G F: 206083050 INSC. MUN.: 0358843 Telefone: 8433166644

HISTÓRICO DO EMPENHO

VALOR EMPENHADO PARA ATENDER DESPESAS COM 7ª MEDIÇÃO DA SEGUNDA ETAPA DO PROJETO DE AMPLIAÇÃO DO SISTEMA DE ABASTECIMENTO DE ÁGUA DA SEDE DO MUNICÍPIO DE JAGUARIBE JUNTO A SECRETARIA DE OBRAS PÚBLICAS.

ITENS DO EMPENHO

CÓDIGO	ESPECIFICAÇÃO	UNIDADE	QUANT.	VAL. UNITÁRIO (R\$)	VAL. TOTAL (R\$)
54533	EXECUTAR A SEGUNDA ETAPA DO PROJETO DE AMPLIAÇÃO DO SIS	SERV	1	213.624,22	213.624,22
Total dos Itens: (R\$)					213.624,22

Eu, **RAFAEL GOMES DIOGENES**, no uso competente das minhas atribuições de Ordenador(a) da Despesa do(a) **SECRETARIA DE OBRAS PÚBLICAS**, autorizo o fornecimento ou execução dos serviços ora descritos, obedecidas as condições e especificações desta Nota de Empenho Nº **26020006**. A(os) **26 de Fevereiro de 2026**

CONTATE CONSULTORIA E SERVICOS LTDA  
Responsável pelo Setor

RAFAEL GOMES DIOGENES  
ORDENADOR(A)

**Prefeitura Municipal de Jaguaribe**

Documento de Intenção de Despesa

DID: 10492026

Data: 26/02/2026

**Fornecedor:** BRIMAX ENGENHARIA**CNPJ:** 39.695.545/0001-03**Endereço:** AV. WILSON ROSADO**Bairro:** AEROPORTO**Cidade:** Mossoró**UF:** RN**CEP:** 59607860**Telefone:** 8433166644**E-Mail:****U. Orçamentária:** 1601 - Secretaria de Obras Públicas**U. Funcional:** Depto. Financeiro**Função:** 17 - Saneamento**Dotação:** 982**Subfunção:** 544 - Recursos Hídricos**Programa:** 1703 - Abastecimento d`agua da Zona Urbana**Proj\Atividade:** 1027 - Construção, ampliação e reforma da Rede de Abastecimento de Agua**Natureza:** 4.4.90.51.00 - Obras e Instalações**Fonte Recurso:** 1700000000 - Outras Transferências de Convênios ou Repasses da União**Centro de Custo:** OBRAS E REFORMAS MUNICIPAIS**Tipo Processo:** Concorrência**No. Processo:** Contrato: 03.05.02/2024 - Licitação: 03.05.02/2024**Modalidade:** Global**Valor do DID:** R\$213.624,22**Histórico**

7ª MEDIÇÃO DA SEGUNDA ETAPA DO PROJETO DE AMPLIAÇÃO DO SISTEMA DE ABASTECIMENTO DE ÁGUA DA SEDE DO MUNICÍPIO DE JAGUARIBE JUNTO A SECRETARIA DE OBRAS PÚBLICAS.

**Itens do DID**

Código	Item	Lote	Qtde DID	Val. Unit	Total
54533	EXECUTAR A SEGUNDA ETAPA DO PROJETO DE AMPLIAÇÃO DO SISTEMA DE ABASTECIMENTO DE ÁGUA DA SEDE DO MUNICÍPIO	1	1,00	213.624,22	213.624,22

Ordenador

  
RAFAEL GOMES DIOGENES

Responsável pelo preenchimento

  
CAROL NOGUEIRA

Recepção em: \_\_\_/\_\_\_/\_\_\_

Visto: \_\_\_\_\_

**RECIBO**

**R\$ 213.624,22**

Recebi(emos) do(s) Sr.(s): MUNICÍPIO DE JAGUARIBE, a importância de R\$ 213.624,22  
(Duzentos e treze mil, seiscentos e vinte e quatro reais e vinte e dois centavos ), RELATIVA  
7ª MEDIÇÃO, PERÍODO 01/02/2025 a 21/02/2026 - referente AO PAGAMENTO DA  
2600000000032, DOS SERVIÇOS DE EXECUÇÃO DA SEGUNDA ETAPA DE  
AMPLIAÇÃO DO SISTEMA DE ABASTECIMENTO DE ÁGUA DA SEDE DO  
MUNICÍPIO JUNTO A SECRETARIA DE OBRAS PÚBLICAS – SOP, DO MUNICÍPIO  
DE JAGUARIBE/CE. CONTRATO Nº 2024.06.25.0001 CONVÊNIO 937753.

**BANDO DO BRASIL**

**BANCO: 001**

**AG: 4687-6**

**C/C: 9769-1**

**CHAVE PIX: 39.695.545/0001-03**

\_\_\_\_\_, de \_\_\_\_\_ de \_\_\_\_\_

**BRIMAX**  
ENGENHARIA

Assinado digitalmente por DANIEL DE SOUSA  
VAL F:01361487408  
ND: C=BR, O=CP-Brasil, OU=Secretaria da Receita  
Federal do Brasil - RFB, OU=RFB e-CPF A1, OU=(EM  
BRANCO), OU=31014048000182, OU=videoconferenci,  
CN=DANIEL DE SOUSA VALE:01361487408  
Razão: Eu sou o autor deste documento  
Localização:  
Foxit PDF Reader Versão: 2025.2.0

**BRIMAX ENGENHARIA**  
**DANIEL DE SOUSA VALE**  
**SÓCIO ADMINISTRADOR**  
**CNPJ: 39.695.545/0001-03**



A autenticidade desta NFS-e pode ser verificada pela leitura deste código QR ou pela consulta da chave de acesso no portal nacional da NFS-e

Chave de Acesso da NFS-e  
408003123969554500010326000000003226028636699589

Número da NFS-e  
600000000032

Número da DPS  
600000000032

Competência da NFS-e  
26/02/2026

Série da DPS  
2026

Data e Hora da emissão da NFS-e  
26/02/2026 12:49:05

Data e Hora da emissão da DPS  
26/02/2026 12:49:05

<b>EMITENTE DA NFS-e</b> Prestador do Serviço	CNPJ / CPF / NIF 39.695.545/0001-03	Inscrição Municipal 0358843	Telefone (84) 3062-4922
Nome Empresarial BRIMAX ENGENHARIA LTDA		E-mail ARLA@GTWEMPREENDIMENTOS.COM.BR	
Endereço RUA NEIDE MARIA DA SILVA, 255, BELA VISTA		Município MOSSORÓ - RN	CEP 59609-440
Simples Nacional na Data de Competência Não optante		Regime de Apuração Tributária pelo SN -	
<b>TOMADOR DO SERVIÇO</b>	CNPJ / CPF / NIF 07.443.708/0001-66	Inscrição Municipal -	Telefone -
Nome Empresarial MUNICIPIO DE JAGUARIBE		E-mail covenios@jaguaribe.ce.gov.br	
Endereço RAÇA SENADOR FERNANDES TÁVORA, S/N, CENTRO		Município Jaguaribe - CE	CEP 63475-000

**INTERMEDIÁRIO DO SERVIÇO NÃO IDENTIFICADO NA NFS-e**

<b>SERVIÇO PRESTADO</b>			
Código de Tributação Nacional 17.02.02 - Execução, por empreitada ou subempreitada, de obras de co...	Código de Tributação Municipal -	Local da Prestação JAGUARIBE - CE	País da Prestação -
Descrição do Serviço 7ª (SÉTIMA) MEDIÇÃO REFERENTE AO PERÍODO 01/02/2025 A 21/02/2026 - SERVIÇOS DE EXECUÇÃO DA SEGUNDA ETAPA DO PROJETO DE IMPLANTAÇÃO DO SISTEMA DE ABASTECIMENTO DE ÁGUA DA SEDE DO MUNICÍPIO JUNTO A SECRETARIA DE INFRAESTRUTURA TRANSPORTE E URBANISMO DO MUNICÍPIO DE JAGUARIBE/CE. CONTRATO Nº 2024.06.25.0001. CONVÊNIO 937753. ***BASE ISS 100% = 213.624,22 X 3% ALÍQUOTA = R\$ 6.408,73 *** BASE INSS 35% = R\$ 74.768,48 X 11% ALÍQUOTA = R\$ 8.224,53 ***IRPJ: R\$ 213.624,22 X 1,5% = R\$ 3.204,36. ***DADOS BANCÁRIOS: BRIMAX ENGENHARIA LTDA. CNPJ: 39.695.545/0001-03. 001 BANCO DO BRASIL - AGÊNCIA: 4687-6 CONTA CORRENTE: 9769-1 PIX: 19.695.545/0001-03			

<b>TRIBUTAÇÃO MUNICIPAL</b>			
Tributação do ISSQN Operação Tributável	País Resultado da Prestação do Serviço -	Município de Incidência do ISSQN JAGUARIBE - CE	Regime Especial de Tributação Nenhum
Tipo de Imunidade	Suspensão da Exigibilidade do ISSQN Não	Número Processo Suspensão -	Benefício Municipal -
Valor do Serviço R\$ 213.624,22	Desconto Incondicionado -	Total Deduções/Reduções -	Cálculo do BM -
IC ISSQN R\$ 213.624,22	Alíquota Aplicada 3,00%	Retenção do ISSQN Retido pelo Tomador	ISSQN Apurado R\$ 6.408,73

<b>TRIBUTAÇÃO FEDERAL</b>			
RRF R\$ 3.204,36	CP Retido R\$ 8.224,53	PIS/COFINS/CSLL Retidos -	
IS Devido -	COFINS Devido -	Retenção do PIS/COFINS/CSLL -	TOTAL TRIBUTAÇÃO FEDERAL R\$ 11428,89

<b>VALOR TOTAL DA NFS-E</b>			
Valor do Serviço R\$ 213.624,22	Desconto Condicionado R\$	Desconto Incondicionado R\$	ISSQN Retido R\$ 6.408,73
RRF, CP, PIS, COFINS, CSLL R\$ 11.428,89	PIS/COFINS Devidos -		Valor Líquido da NFS-e R\$ 195.786,60

<b>QUANTIAIS APROXIMADOS DOS TRIBUTOS</b>		
Federais -	Estaduais -	Municipais -

**INFORMAÇÕES COMPLEMENTARES**  
Nome: BRIMAX | Cod Obra: 90.019.76905/72 | NBS: 101023510

PREFEITURA MUNICIPAL DE JAGUARIBE CONVÊNIO  
N.º 937753/2022  
CEDENTE Fundação Nacional de Saúde

PREFEITURA MUNICIPAL DE JAGUARIBE  
Atesto para os devidos fins que os serviços/produtos referentes a esta nota, cujos recursos são provenientes do orçamento vigente, foram realizados/adquiridos em prol dessa  
Municipalidade em 26/02/26

ERIVALDO ANTÔNIO SILVA DE OLIVEIRA JUNIOR  
068.005.893 - 14



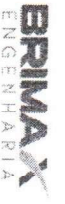

# BOLETIM DE MEDIÇÃO



**OBJETO:** CONTRATAÇÃO DE EMPRESA APTA A EXECUTAR A SEGUNDA ETAPA DO PROJETO DE AMPLIAÇÃO DO SISTEMA DE ABASTECIMENTO DE ÁGUA DA SEDE DO MUNICÍPIO JUNTO A SECRETARIA DE OBRAS PÚBLICAS - SOP DE  
**JAGUARIIBE/CE**  
**CONTRATO Nº:** 220206030001  
**CONTRATADA:** BRIMAX ENGENHARIA  
**O.S. Nº:** 03.05.02/2024  
**Nº DA LICITAÇÃO:** 03.05.02/2024  
**MEDICÃO Nº:** 7  
**MEDO NO MÊS:** RS 213.624,22  
**MEDO ACUMULADO:** RS 4.651.859,21  
**PERÍODO:** 01/02/25 A 21/02/26  
**ENTREGUE:** 25/02/2026  
**VALOR DA OBRA:** RS 4.862.559,66  
**%:** 95,67%

ITEM	CÓD	BANCO	DESCRIÇÃO	UNID	QUANTIDADE		VALOR UNITÁRIO (R\$)	CONTRATO		FINANCEIRO		
					CONTRATO	ANTERIOR		NO MÊS	ACUMULADO	NO MÊS	ACUMULADO	SALDO
1			INSTALAÇÃO DA OBRA					275.189,46	252.905,33	10.599,13	263.508,99	10.600,51
1.1	103689	SINAP	FORNECIMENTO E INSTALAÇÃO DE PLACA DE OBRA COM CHAPA GALVANIZADA E ESTRUTURA DE MADEIRA. AF_09/2022_P5	m²	24,00	24,00	379,74	9.113,76	9.113,76	-	9.113,76	-
1.2	ADM	Próprio	ADMINISTRAÇÃO LOCAL	%	1,00	0,92	0,04	264.995,73	243.796,07	10.599,15	254.395,22	10.600,51
2.1	99063	SINAPI	SERVIÇOS PRELIMINARES (DNS)	m	514,00	514,00	6,39	8.972,40	8.972,40	-	8.972,40	-
2.1.1	C0580	SEINFRA	LOCAÇÃO DE REDE DE ÁGUA OU ESGOTO. AF_10/2018	m	514,00	514,00	1,97	1.012,58	1.012,58	-	1.012,58	-
2.1.2	C2982	SEINFRA	PASSADIOS COM TRANÇAS DE MADEIRA	m²	18,00	18,00	69,38	1.248,84	1.248,84	-	1.248,84	-
2.1.4	C2948	SEINFRA	SINALIZAÇÃO DE TRANSTO COM BARREIRAS	m	423,55	423,55	8,09	3.426,52	3.426,52	-	3.426,52	-
2.2			MOVIMENTO DE TERRA (DNS)					20.311,34	20.311,34	-	20.311,34	-
2.2.1	90099	SINAPI	ESCAVAÇÃO MECANIZADA DE VALA COM PROF. ATE 1,1 M (MÉDIA MONTANTE E JUSANTE/JUMA COMPOSIÇÃO POR TRECHO), RETROS/CAV. (0,26 M3), LARG. MENOR QUE 0,8 M, EM SOLO DE 2ª CATEGORIA, EM LOCAIS COM ALTO NÍVEL DE INTERFERÊNCIA. AF_02/2021	m³	138,78	138,78	19,15	2.657,64	2.657,64	-	2.657,64	-
2.2.2	102322	SINAPI	ESCAVAÇÃO MECANIZADA DE VALA COM PROF. ATE 1,5 M (MÉDIA MONTANTE E JUSANTE/JUMA COMPOSIÇÃO POR TRECHO), RETROS/CAV. (0,26 M3), LARG. MENOR QUE 0,8 M, EM SOLO DE 2ª CATEGORIA, EM LOCAIS COM ALTO NÍVEL DE INTERFERÊNCIA. AF_02/2021	m³	57,83	57,83	23,96	1.385,61	1.385,61	-	1.385,61	-
2.2.3	CS177	SEINFRA	ESCAVAÇÃO EM ROCHA BRANCA A FRIO COM ESCAVADORA HIDRÁULICA E PNEUMÁTICA ACOPADA	m³	34,70	34,70	99,29	3.445,36	3.445,36	-	3.445,36	-
2.2.4	101616	SINAPI	PREPARO DE FUNDO DE VALA COM LARGURA MENOR QUE 1,5 M (ACRÉSCIMO SOLO NATURAL). AF_08/2020	m²	218,45	218,45	7,76	1.695,17	1.595,17	-	1.695,17	-
2.2.5	101622	SINAPI	PREPARO DE VALA COM LARGURA MENOR QUE 1,5 M, COM CAMADA DE AREIA. LANCAMENTO MECANIZADO. AF_08/2020	m³	3,86	3,86	304,29	1.174,56	1.174,56	-	1.174,56	-
2.2.6	93378	SINAPI	REATERRO MECANIZADO DE VALA COM RETROS/CAVADORA (CAPACIDADE DA CAÇAMBA DA RETRO: 0,26 M³/POTENCIA 88 HP), LARGURA ATE 0,8 M, PROFUNDIDADE ATE 1,5 M, COM SOLO (SEM SUBSTITUIÇÃO) DE 1ª CATEGORIA, COM COMPACTADOR DE SOLOS DE PERCUSSÃO. AF_09/2023	m³	179,76	179,76	29,04	5.205,71	5.205,71	-	5.205,71	-
2.2.7	94316	SINAPI	ATERRO MECANIZADO DE VALA COM RETROS/CAVADORA (CAPACIDADE DA CAÇAMBA DA RETRO: 0,26 M³ / POTENCIA 88 HP), LARGURA ATE 1,5 M, PROFUNDIDADE ATE 1,5 M, COM SOLO ARGILO ARENOSO. AF_09/2023	m³	47,18	47,18	83,46	3.937,64	3.937,64	-	3.937,64	-
2.2.8	100973	SINAPI	CARGA, MANOBRÁ E DESCARGA DE SOLOS E MATERIAIS GRANULARES EM CAMINHÃO BASCULANTE 6 M³ - CARGA COM PA CARREGADERA (CAÇAMBA DE 1,7 A 2,3 M³ / 128 HP) E DESCARGA LIVRE (UNIDADE: M3). AF_07/2020	m³	52,05	52,05	11,58	602,74	602,74	-	602,74	-
2.2.9	93594	SINAPI	TRANSPORTE COM CAMINHÃO BASCULANTE DE 10 M³, EM VIA URBANA EM LITO NATURAL (UNIDADE: TKM). AF_07/2020	TKM	78,08	78,08	2,65	206,91	206,91	-	206,91	-
2.3			ASSENTAMENTO DE TUBOS E CONEXÕES					515,14	515,14	-	515,14	-
2.3.1	97124	SINAPI	ASSENTAMENTO DE TUBO DE PVC PBA PARA REDE DE ÁGUA, DN 50 MM, JUNTA ELÁSTICA INEGRADA, INSTALADO EM LOCAL COM NÍVEL BAIXO DE INTERFERÊNCIAS (NÃO INCLUI FORNECIMENTO). AF_11/2017	m	514,00	514,00	1,01	515,14	515,14	-	515,14	-
2.4			SERVIÇOS PRELIMINARES (DNS)					26.194,00	26.194,00	-	26.194,00	-
2.4.1	99063	SINAPI	LOCAÇÃO DE REDE DE ÁGUA OU ESGOTO. AF_10/2018	m	2.574,00	2.574,00	6,39	16.447,86	16.447,86	-	16.447,86	-
2.4.2	C0580	SEINFRA	CADASTRO DE ADUTORIA	m	2.574,00	2.574,00	1,97	5.070,78	5.070,78	-	5.070,78	-
2.4.3	C2948	SEINFRA	PASSADIOS COM PRANÇAS DE MADEIRA	m²	18,00	18,00	69,38	1.248,84	1.248,84	-	1.248,84	-
2.4.4	C2948	SEINFRA	SINALIZAÇÃO DE TRANSTO COM BARREIRAS	m	423,55	423,55	8,09	3.426,52	3.426,52	-	3.426,52	-



Avenida Opulência s/nº - JARDIM DE SOUSA  
 CEP: 52.050-000 - JAGUARIIBE - PE  
 FONE: (55) 3333-1111 - FAX: (55) 3333-1112  
 E-MAIL: contato@brimax.com.br  
 CNPJ: 07.043.888/0001-00

Avenida Opulência s/nº - JARDIM DE SOUSA  
 CEP: 52.050-000 - JAGUARIIBE - PE  
 FONE: (55) 3333-1111 - FAX: (55) 3333-1112  
 E-MAIL: contato@brimax.com.br  
 CNPJ: 07.043.888/0001-00

Avenida Opulência s/nº - JARDIM DE SOUSA  
 CEP: 52.050-000 - JAGUARIIBE - PE  
 FONE: (55) 3333-1111 - FAX: (55) 3333-1112  
 E-MAIL: contato@brimax.com.br  
 CNPJ: 07.043.888/0001-00

Avenida Opulência s/nº - JARDIM DE SOUSA  
 CEP: 52.050-000 - JAGUARIIBE - PE  
 FONE: (55) 3333-1111 - FAX: (55) 3333-1112  
 E-MAIL: contato@brimax.com.br  
 CNPJ: 07.043.888/0001-00

Avenida Opulência s/nº - JARDIM DE SOUSA  
 CEP: 52.050-000 - JAGUARIIBE - PE  
 FONE: (55) 3333-1111 - FAX: (55) 3333-1112  
 E-MAIL: contato@brimax.com.br  
 CNPJ: 07.043.888/0001-00

Avenida Opulência s/nº - JARDIM DE SOUSA  
 CEP: 52.050-000 - JAGUARIIBE - PE  
 FONE: (55) 3333-1111 - FAX: (55) 3333-1112  
 E-MAIL: contato@brimax.com.br  
 CNPJ: 07.043.888/0001-00



OBJETO: CONTRATAÇÃO DE EMPRESA APATA A EXECUTAR A SEGUNDA ETAPA DO PROJETO DE APLICAÇÃO DO SISTEMA DE ABASTECIMENTO DE ÁGUA DA SEDE DO MUNICÍPIO JUNTO A SECRETARIA DE OBRAS PÚBLICAS - SOP DE JAGUARIBE/CE  
CONTRATO Nº: 220240625001  
BRIMAX ENGENHARIA

O.S. Nº: 03.05.02/2024

Nº DA LICITAÇÃO 03.05.02/2024

MEDICÃO Nº: 7

MEDIDO NO MÊS RS 213.624,22

MEDIDO ACUMULADO RS 4.651.855,21

PERÍODO: 01/02/25 A 21/02/26

ENTREGUE: 25/02/2026

VALOR DA OBRA RS 4.862.559,66

ITEM	CÓD.	PARC.	DESCRIÇÃO	UNID.	CONTRAT.	QUANTIDADE			VALOR UNITÁRIO (R\$)	CONTRATO		FINANCIADO		ACUMULADO	SALDO
						ANTERIOR	COM MÊS	ACUMULADO		SALDO	UNITÁRIO	ANTERIOR	NO MÊS		
2.10.3	CS177	SEINFRA	ESCOVAÇÃO EM ROCHA BRANCA A FRIO COM ESCOVADERA HIDRÁULICA E BOMBEADOR ACOPLADO	m³	35,44	35,44	-	35,44	99,29	3.518,84	3.518,84	-	3.518,84	-	
2.10.4	101616	SINAPI	PREPARO DE FUNDO DE VALA COM LARGURA MENOR QUE 1,5 M (ACERTOS) E FUNDO DE VALA COM LARGURA MENOR QUE 1,5 M, COM CANADA DE AREIA, LANCAMENTO MECANIZADO. AF_08/2020	m³	223,13	223,13	-	223,13	7,76	1.731,49	1.731,49	-	1.731,49	-	
2.10.5	101622	SINAPI	REATERRO MECANIZADO DE VALA COM RETROSCAVADERA (CAPACIDADE DA CAÇAMBA DA RETRO: 0,26 M³/POTÊNCIA: 88 HP), LARGURA ATÉ 0,8 M, PROFUNDIDADE ATÉ 1,5 M, COM SOLO (SEM SUBSTITUIÇÃO) DE 1ª CATEGORIA, COM COMPACTADOR DE SOLOS DE PERCUSSÃO. AF_08/2023	m³	3,94	3,94	-	3,94	304,29	1.198,90	1.198,90	-	1.198,90	-	
2.10.6	93378	SINAPI	ATERRO MECANIZADO DE VALA COM RETROSCAVADERA (CAPACIDADE DA CAÇAMBA DA RETRO: 0,26 M³ / POTÊNCIA: 88 HP), LARGURA ATÉ 1,5 M, PROFUNDIDADE ATÉ 1,5 M, COM SOLO ARGILHO-ARENOSO. AF_08/2023	m³	48,19	48,19	-	48,19	83,46	4.021,94	4.021,94	-	4.021,94	-	
2.10.7	94316	SINAPI	CARGA, MANEIO E DESCARGA DE SOLOS E MATERIAIS GRANULARES EM CAMINHÃO BASCULANTE 6 M³ - CARGA COM PA CARREGADERA (CAÇAMBA DE 1,7 x 2,8 M / 128 HP) E DESCARGA LIVRE (UNIDADE: M3) AF_07/2020	m³	53,16	53,16	-	53,16	11,58	615,59	615,59	-	615,59	-	
2.10.8	100973	SINAPI	TRANSPORTE COM CAMINHÃO BASCULANTE DE 30 M³, EM VIA URBANA EM LITO NATURAL (UNIDADE: TKM) AF_07/2020	TKM	79,74	79,74	-	79,74	2,65	211,31	211,31	-	211,31	-	
2.10.9	93594	SINAPI	SERVIÇOS AUXILIARES	M	7,21	7,21	-	7,21	53,98	389,20	389,20	-	389,20	-	
2.11	C923	SEINFRA	ASSENTAMENTO DE TUBO DE PVC PBA PARA REDE DE ÁGUA, DN 100MM, JUNTA ELÁSTICA INTEGRADA, INSTALADO EM LOCAL COM NÍVEL ALTO DE INTERFERÊNCIAS NÃO INCLUI FORNECIMENTO. AF_11/2017	m	525,00	525,00	-	525,00	4,88	2.142,00	2.142,00	-	2.142,00	-	
2.12	C926	SEINFRA	RETRABALHAÇÃO DE PAVIMENTAÇÃO ASFÁLTICA COM BASE EM PEDRA RECUPERAÇÃO DE CALA EM CONCRETO ASFÁLTICO (CBUD), ESP = 5cm	m²	525,00	525,00	-	525,00	41,44	60.957,75	60.957,75	-	60.957,75	-	
2.13	C926	SEINFRA	REDE DE DISTRIBUIÇÃO PVC DN 50MM - MATERIAL	m	514,00	514,00	-	514,00	15,62	8.028,68	8.028,68	-	8.028,68	-	
3.1.1	36084	SINAPI	TUBO PVC PBA JEI, CLASSE 12, DN 90 MM, PARA REDE DE ÁGUA (NBR 5647)	m	58,00	58,00	-	58,00	105,88	6.141,04	6.141,04	-	6.141,04	-	
3.1.2	13107	SEINFRA	CURVA 22 30' PBA COM PONTA E BOLSA DN 50	un	73,00	73,00	-	73,00	104,60	7.655,80	7.655,80	-	7.655,80	-	
3.1.3	13110	SEINFRA	CURVA 45 PBA COM PONTA E BOLSA DN 50	un	8,00	8,00	-	8,00	115,14	921,12	921,12	-	921,12	-	
3.1.4	13113	SEINFRA	CURVA 90 PBA COM PONTA E BOLSA DN 50	un	7,00	7,00	-	7,00	344,75	2.413,25	2.413,25	-	2.413,25	-	
3.1.5	13142	SEINFRA	TE PVC PBA 90 COM BOLSA DN 50	un	1,00	1,00	-	1,00	52,73	52,73	52,73	-	52,73	-	
3.1.6	13103	SEINFRA	CHUZELO PBA COM BOLSA DN 75	un	13,00	13,00	-	13,00	19,11	248,43	248,43	-	248,43	-	
3.1.7	13099	SEINFRA	CAV PBA DN 50	un	1,00	1,00	-	1,00	84,118,02	84,118,02	84,118,02	-	84,118,02	-	
3.2			REDE DE DISTRIBUIÇÃO PVC DN 75MM - MATERIAL	m	2.574,00	2.574,00	-	2.574,00	32,43	83.474,82	83.474,82	-	83.474,82	-	
3.2.1	36373	SINAPI	TUBO PVC PBA JEI, CLASSE 12, DN 75 MM, PARA REDE DE ÁGUA (NBR 5647)	m	1,00	1,00	-	1,00	213,68	213,68	213,68	-	213,68	-	
3.2.2	13111	SEINFRA	CURVA 45 PBA COM PONTA E BOLSA DN 75	un	2,00	2,00	-	2,00	172,32	344,64	344,64	-	344,64	-	
3.2.3	13145	SEINFRA	TE REDUÇÃO PVC 90 PBA COM BOLSA DN 75 X 50	un	3,00	3,00	-	3,00	151,74	455,22	455,22	-	455,22	-	
3.2.4	13138	SEINFRA	REDUÇÃO PVC PBA BOLSA / BOLSA DN 75 X 50	un	2,00	2,00	-	2,00	105,46	210,92	210,92	-	210,92	-	
3.2.5	13103	SEINFRA	CHUZELO PBA COM BOLSA DN 75	un	2,00	2,00	-	2,00	28,650,42	28,650,42	28,650,42	-	28,650,42	-	
3.3			REDE DE DISTRIBUIÇÃO PVC DN 100MM - MATERIAL	m	525,00	525,00	-	525,00	52,71	27.672,75	27.672,75	-	27.672,75	-	
3.3.1	36374	SINAPI	TUBO PVC PBA JEI, CLASSE 12, DN 100 MM, PARA REDE DE ÁGUA (NBR 5647)	m	1,00	1,00	-	1,00	428,97	428,97	428,97	-	428,97	-	
3.3.2	13112	SEINFRA	CURVA 45 PBA COM PONTA E BOLSA DN 100	un	1,00	1,00	-	1,00	523,71	523,71	523,71	-	523,71	-	
3.3.3	13115	SEINFRA	CURVA 90 PBA COM PONTA E BOLSA DN 100	un	1,00	1,00	-	1,00	24,99	24,99	24,99	-	24,99	-	
3.3.4	13141	SEINFRA	REDUÇÃO PVC PBA PONTA / BOLSA DN 100 X 75	un	1,00	1,00	-	1,00	797,865,28	797,865,28	797,865,28	-	797,865,28	-	
4			REDE DE DISTRIBUIÇÃO PVC DN 100MM - SERVIÇOS	m	4.236,00	4.236,00	-	4.236,00	6,39	40.088,32	40.088,32	-	40.088,32	-	
4.1	99063	SINAPI	LGCAÇÃO DE REDE DE ÁGUA OU ESGOTO AF_10/2018	m	4.236,00	4.236,00	-	4.236,00	1,97	8.344,92	8.344,92	-	8.344,92	-	
4.1.1	CO580	SEINFRA	CADASTRO DE ADUTORIA	m	18,00	18,00	-	18,00	1,97	35,46	35,46	-	35,46	-	
4.1.2	CO580	SEINFRA	PASSADISSO COM PRANCHAS DE MADEIRA	m	18,00	18,00	-	18,00	1,97	35,46	35,46	-	35,46	-	
4.1.3	CO580	SEINFRA	PASSADISSO COM PRANCHAS DE MADEIRA	m	18,00	18,00	-	18,00	1,97	35,46	35,46	-	35,46	-	

VALORES EM R\$

BRIMAX ENGENHARIA

RAFAEL GOMES DIOGENES

CAVALCANTE MOTA

NETO: 03183275384

OBJETO: CONTRATAÇÃO DE EMPRESA APTA A EXECUTAR A SEGUNDA ETAPA DO PROJETO DE AMPLIAÇÃO DO SISTEMA DE ABASTECIMENTO DE ÁGUA DA SEDE DO MUNICÍPIO JUNTO A SECRETARIA DE OBRAS PÚBLICAS - SOP DE JAGUARIBE/CE

CONTRATO Nº: 2202405250001  
CONTRATADA: BRIMAX ENGENHARIA  
O.S. Nº: 03.05.02/2024  
Nº DA LICITAÇÃO: 03.05.02/2024  
MEDICAO Nº: 7  
MEDIDO NO MÊS: R\$ 213.624,22  
MEDIDO ACUMULADO: R\$ 4.651.859,21  
PERÍODO: 01/02/25 A 21/02/26  
ENTREGUE: 25/02/2026  
VALOR DA OBRA: R\$ 4.862.559,66

ITEM	COD.	BANCO	DESCRIÇÃO	UNID	QUANTIDADE		VALOR UNITÁRIO (R\$)	CONTRATO		FINANCIERO		
					CONTRATO	ANTERIOR		NO MÊS	ACUMULADO	NO MÊS	ACUMULADO	SALDO
4.1.4	C2948	SEINFRA	SINALIZAÇÃO DE TRANSITO COM BARREIRAS (MOVIMENTO DE TERRA (DN50))	m	423,55	423,55	8,09	3.426,52	268.646,27	3.426,52	268.646,27	-
4.2.1	90099	SINAPI	ESCAVAÇÃO MECANIZADA DE VALA COM PROF. ATÉ 1,5 M (MÉDIA MONTANTE E JUSANTE/UMA COMPOSIÇÃO POR TRECHO), RETROSCAV. (0,26 M3), LARG. MENOR QUE 0,8 M, EM SOLO DE 2ª CATEGORIA, EM LOCAIS COM ALTO NÍVEL DE INTERFERÊNCIA. AF_02/2021	m³	533,74	533,74	19,15	10.221,12	10.221,12	10.221,12	10.221,12	-
4.2.2	102322	SINAPI	ESCAVAÇÃO MECANIZADA DE VALA COM PROF. ATÉ 1,5 M (MÉDIA MONTANTE E JUSANTE/UMA COMPOSIÇÃO POR TRECHO), RETROSCAV. (0,26 M3), LARG. MENOR QUE 0,8 M, EM SOLO DE 2ª CATEGORIA, EM LOCAIS COM ALTO NÍVEL DE INTERFERÊNCIA. AF_02/2021	m³	476,55	476,55	23,96	11.418,14	11.418,14	11.418,14	11.418,14	-
4.2.3	C5177	SEINFRA	ESCAVAÇÃO EM ROCHA BRANDA A FRIO (7)M ESCAVADORA HIDRÁULICA E ROMPEDOR ACOPLADO	m³	895,91	895,91	99,29	88.954,90	88.954,90	88.954,90	88.954,90	-
4.2.4	101616	SINAPI	PREPARO DE FUNDO DE VALA COM LARGURA MENOR QUE 1,5 M (ACERTO DO SOLO NATURAL). AF_08/2020	m²	1.122,54	1.122,54	7,76	8.710,91	8.710,91	8.710,91	8.710,91	-
4.2.5	101622	SINAPI	PREPARO DE FUNDO DE VALA COM LARGURA MENOR QUE 1,5 M, COM CAMADA DE AREIA, LANÇAMENTO MECANIZADO. AF_08/2020	m³	99,55	99,55	304,29	30.292,07	30.292,07	30.292,07	30.292,07	-
4.2.6	93378	SINAPI	REATERRO MECANIZADO DE VALA COM RETROSCAVADORA (CAPACIDADE DA CAÇAMBA DA RETRO: 0,26 M³ / POTÊNCIA: 88 HP), LARGURA ATÉ 1,5 M, PROFUNDIDADE ATÉ 1,5 M, COM SOLO (SEM SUBSTITUIÇÃO) DE 1ª CATEGORIA, COM COMPACTADOR DE SOLOS DE PERCUSSÃO. AF_08/2023	m³	867,33	867,33	29,04	25.187,26	25.187,26	25.187,26	25.187,26	-
4.2.7	94316	SINAPI	ATERRO MECANIZADO DE VALA COM RETROSCAVADORA (CAPACIDADE DA CAÇAMBA DA RETRO: 0,26 M³ / POTÊNCIA: 88 HP), LARGURA ATÉ 1,5 M, PROFUNDIDADE ATÉ 1,5 M, COM SOLO ARGILLO-ARENOSO. AF_08/2023	m³	931,01	931,01	83,46	77.702,09	77.702,09	77.702,09	77.702,09	-
4.2.8	100973	SINAPI	CANAL, MANOBRÁVEL E DESCARGA DE SOLOS E MATERIAIS GRANULARES EM CAMINHÃO BASCULANTE 6 M³ - CARGA COM PÁ CARREGADORA (CAÇAMBA DE 1,7 x 2,8 M³ / 128 HP) E DESCARGA LIVRE (UNIDADE: M3) AF_07/2020	m³	1.038,88	1.038,88	11,58	12.030,23	12.030,23	12.030,23	12.030,23	-
4.2.9	95394	SINAPI	TRANSPORTE COM CAMINHÃO BASCULANTE DE 10 M³ - EM VIA URBANA EM LETO NATURAL (UNIDADE: "KM", AF_07/2020)	KM	1.558,32	1.558,32	2,65	4.129,55	4.129,55	4.129,55	4.129,55	-
4.3			ASSENTAMENTO DE TUBO DE PVC PARA REDE DE ÁGUA, DN 50 MM, INTERFERÊNCIAS (NÃO INCLUI FORNECIMENTO). AF_11/2017	m	4.236,00	4.236,00	1,01	4.278,36	4.278,36	4.278,36	4.278,36	-
4.3.1	97124	SINAPI	JUNTA ELÁSTICA INTEGRADA, INSTALADO EM LOCAL COM NÍVEL BAIXO DE INTERFERÊNCIAS (NÃO INCLUI FORNECIMENTO). AF_11/2017	m	4.236,00	4.236,00	1,01	4.278,36	4.278,36	4.278,36	4.278,36	-
4.4			SERVIÇOS PRELIMINARES (DN75)									
4.4.1	99063	SINAPI	LOCALIZAÇÃO DE REDE DE ÁGUA OU ESGOTO. AF_10/2018	m	4.140,00	4.140,00	6,39	26.454,60	26.454,60	26.454,60	26.454,60	-
4.4.2	C0580	SEINFRA	CADASTRO DE ADUTORIA	m	4.140,00	4.140,00	1,97	8.155,80	8.155,80	8.155,80	8.155,80	-
4.4.3	C2892	SEINFRA	PASSADIZOS COM PARANCHAS DE MADEIRA	m²	18,00	18,00	69,38	1.248,84	1.248,84	1.248,84	1.248,84	-
4.4.4	C2948	SEINFRA	SINALIZAÇÃO DE TRANSITO COM BARREIRAS	m	423,55	423,55	8,09	3.426,52	3.426,52	3.426,52	3.426,52	-
4.5			MOVIMENTO DE TERRA (DN75)									
4.5.1	90099	SINAPI	ESCAVAÇÃO MECANIZADA DE VALA COM PROF. ATÉ 1,5 M (MÉDIA MONTANTE E JUSANTE/UMA COMPOSIÇÃO POR TRECHO), RETROSCAV. (0,26 M3), LARG. MENOR QUE 0,8 M, EM SOLO DE 1ª CATEGORIA, EM LOCAIS COM ALTO NÍVEL DE INTERFERÊNCIA. AF_02/2021	m³	521,64	521,64	19,15	9.989,41	9.989,41	9.989,41	9.989,41	-
4.5.2	102322	SINAPI	ESCAVAÇÃO MECANIZADA DE VALA COM PROF. ATÉ 1,5 M (MÉDIA MONTANTE E JUSANTE/UMA COMPOSIÇÃO POR TRECHO), RETROSCAV. (0,26 M3), LARG. MENOR QUE 0,8 M, EM SOLO DE 2ª CATEGORIA, EM LOCAIS COM ALTO NÍVEL DE INTERFERÊNCIA. AF_02/2021	m³	465,75	465,75	23,96	11.159,37	11.159,37	11.159,37	11.159,37	-
4.5.3	C5177	SEINFRA	ESCAVAÇÃO EM ROCHA BRANDA A FRIO COM ESCAVADORA HIDRÁULICA E ROMPEDOR ACOPLADO	m³	875,61	875,61	99,29	86.939,32	86.939,32	86.939,32	86.939,32	-
4.5.4	101616	SINAPI	PREPARO DE FUNDO DE VALA COM LARGURA MENOR QUE 1,5 M (ACERTO DO SOLO NATURAL). AF_08/2020	m²	1.097,10	1.097,10	7,76	8.513,50	8.513,50	8.513,50	8.513,50	-
4.5.5	101622	SINAPI	PREPARO DE FUNDO DE VALA COM LARGURA MENOR QUE 1,5 M, COM CAMADA DE AREIA, LANÇAMENTO MECANIZADO. AF_08/2020	m³	97,29	97,29	304,29	29.604,37	29.604,37	29.604,37	29.604,37	-

**BRIMAX**  
ENGENHARIA

**RAFAEL GOMES DIOGENES**

**CAVALCANTE MOTA**

**ABSOLON**

NETO: 03183275384

OBJETO: CONTRATAÇÃO DE EMPRESA APTA A EXECUTAR A SEGUNDA ETAPA DO PROJETO DE AMPLIAÇÃO DO SISTEMA DE ABASTECIMENTO DE ÁGUA DA SEDE DO MUNICÍPIO JUNTO A SECRETARIA DE OBRAS PÚBLICAS - SOP DE JAGUARIBE/CE.  
 CONTRATO Nº: 2202406250001  
 CONTRATADA: BRIMAX ENGENHARIA  
 O.S. Nº.: 03.05.02/2024  
 Nº DA LICITAÇÃO: 03.05.02/2024  
 MEDIÇÃO Nº: 7  
 MEDIDO NO MÊS: R\$ 213.624,22  
 MEDIDO ACUMULADO: R\$ 4.651.659,21  
 PERÍODO: 01/01/25 A 21/02/26  
 ENTREGUE: 25/02/2026  
 %: 95,67%  
 VALOR DA OBRA: R\$ 4.862.559,66

ITEM	COD.	BANCO	DESCRIÇÃO	UNID.	QUANTIDADE			VALOR UNITÁRIO (R\$)	VALOR			
					CONTRATO	ANTERIOR	NO MÊS		CONTRATO	ANTERIOR	NO MÊS	
4.5.6	93378	SINAPI	REATERRO MECANIZADO DE VALA COM RETROSCAVADEIRA (CAPACIDADE DA CAÇAMBA DA RETRO: 0,26 M³ / POTÊNCIA: 88 HP), LARGURA ATÉ 0,8 M, PROFUNDIDADE ATÉ 1,5 M, COM SOLO (SEM SUBSTITUIÇÃO) DE 1ª CATEGORIA, COM COMPACTADOR DE SOLOS DE PERCUSSÃO. AF_08/2023	m³	847,67	847,67	-	29,04	24.616,34	24.616,34	-	24.616,34
4.5.7	94316	SINAPI	ATERRO MECANIZADO DE VALA COM RETROSCAVADEIRA (CAPACIDADE DA CAÇAMBA DA RETRO: 0,26 M³ / POTÊNCIA: 88 HP), LARGURA ATÉ 1,5 M, PROFUNDIDADE ATÉ 1,5 M, COM SOLO ARGILO-ARENOSO. AF_08/2023	m³	909,92	909,92	-	83,46	75.941,92	75.941,92	-	75.941,92
4.5.8	100973	SINAPI	CARGA, MANOBRAS E DESCARGA DE SOLOS E MATERIAIS GRANULARES EM CAMINHÃO BASCULANTE 6 M³ - CARGA COM PÁ CARREGADEIRA (CAÇAMBA DE 1,7 A 2,8 M³ / 128 HP) E DESCARGA LIVRE (UNIDADE: M3). AF_07/2020	m³	1.015,34	1.015,34	-	11,38	11.757,64	11.757,64	-	11.757,64
5.9	93596	SINAPI	TRANSPORTE COM CAMINHÃO BASCULANTE DE 10 M³, EM VIA URBANA EM LITO NATURAL (UNIDADE: TXKM). AF_07/2020	TXKM	1.523,01	1.523,01	-	2,65	4.035,98	4.035,98	-	4.035,98
4.6.1	C922	SEINFRA	REBAIXAMENTO DE LENÇOL FREÁTICO EM VALAS	M	15,00	15,00	-	53,98	809,70	809,70	-	809,70
4.7			SERVIÇOS ADJUNTOS						5.961,60	5.961,60	-	5.961,60
4.7.1	97125	SINAPI	ASSENTAMENTO DE TUBO DE PVC PBA PARA REDE DE ÁGUA, DN 75 MM, JUNTA ELÁSTICA INTEGADA, INSTALADO EM LOCAL COM NÍVEL BAIXO DE INTERFERÊNCIAS (NÃO INCLUI HORNEMENTO). AF_11/2017	M	4.140,00	4.140,00	-	1,44	5.961,60	5.961,60	-	5.961,60
4.8			PAVIMENTAÇÃO									
4.8.1	C938	SEINFRA	RETIRADA DE PAVIMENTAÇÃO ASFÁLTICA COM BASE EM PEDRA	m²	25,00	25,00	-	41,64	2.982,75	2.982,75	-	2.982,75
4.8.2	C926	SEINFRA	RECONDIÇÃO DE CAPA EM CONCRETO ASFÁLTICO (CRUDO). ESP = 5cm	m²	25,00	25,00	-	74,67	1.036,00	1.036,00	-	1.036,00
4.9			SERVIÇOS PRELIMINARES (DML0)									
4.9.1	99063	SINAPI	LOCAÇÃO DE REDE DE ÁGUA OU ESGOTO. AF_10/2018	M	2.245,00	2.245,00	-	6,39	19.166,24	19.166,24	-	19.166,24
4.9.2	C0580	SEINFRA	PASSADOUROS COM TRANÇAS DE MADEIRA	M	2.245,00	2.245,00	-	1,97	14.345,55	14.345,55	-	14.345,55
4.9.4	C948	SEINFRA	SINALIZAÇÃO DE TRÁNSITO COM BARRERAS	M	2,00	2,00	-	138,76	4.422,65	4.422,65	-	4.422,65
4.10			MOVIMENTO DE TERRA (DML0)									
4.10.1	90099	SINAPI	ESCAVAÇÃO MECANIZADA DE VALA COM PROF. ATÉ 1,5 M (MÉDIA MONITANTE E JUSANTE/UMA COMPOSIÇÃO POR TRECHO), RETROSCAV. (0,28 M3), LARG. MENOR QUE 0,8 M, EM SOLO DE 1A CATEGORIA, EM LOCALS COM ALTO NÍVEL DE INTERFERÊNCIA. AF_02/2021	m³	252,87	252,87	-	19,15	5.416,96	5.416,96	-	5.416,96
4.10.2	102322	SINAPI	ESCAVAÇÃO MECANIZADA DE VALA COM PROF. ATÉ 1,5 M (MÉDIA MONITANTE E JUSANTE/UMA COMPOSIÇÃO POR TRECHO), RETROSCAV. (0,28 M3), LARG. MENOR QUE 0,8 M, EM SOLO DE 2A CATEGORIA, EM LOCALS COM ALTO NÍVEL DE INTERFERÊNCIA. AF_02/2021	m³	252,56	252,56	-	23,96	6.051,34	6.051,34	-	6.051,34
4.10.3	C5177	SEINFRA	ESCAVAÇÃO EM ROCHA BRANDA A FRIO COM ESCAVADEIRA HIDRÁULICA E ROMPEDOR ACOPLADO	m³	474,82	474,82	-	99,29	47.144,88	47.144,88	-	47.144,88
4.10.4	101616	SINAPI	PREPARO DE FUNDO DE VALA COM LARGURA MENOR QUE 1,5 M (ACERVO DO SOLO NATURAL). AF_08/2020	m³	594,93	594,93	-	7,76	4.616,66	4.616,66	-	4.616,66
4.10.5	101622	SINAPI	PREPARO DE FUNDO DE VALA COM LARGURA MENOR QUE 1,5 M, COM CAMADA DE AREIA, LANÇAMENTO MECANIZADO. AF_08/2020	m³	52,76	52,76	-	304,29	16.054,34	16.054,34	-	16.054,34
4.10.6	93378	SINAPI	REATERRO MECANIZADO DE VALA COM RETROSCAVADEIRA (CAPACIDADE DA CAÇAMBA DA RETRO: 0,26 M³ / POTÊNCIA: 88 HP), LARGURA ATÉ 0,8 M, PROFUNDIDADE ATÉ 1,5 M, COM SOLO (SEM SUBSTITUIÇÃO) DE 1ª CATEGORIA, COM COMPACTADOR DE SOLOS DE PERCUSSÃO. AF_08/2023	m³	459,66	459,66	-	29,04	13.348,53	13.348,53	-	13.348,53
4.10.7	94316	SINAPI	ATERRO MECANIZADO DE VALA COM RETROSCAVADEIRA (CAPACIDADE DA CAÇAMBA DA RETRO: 0,26 M³ / POTÊNCIA: 88 HP), LARGURA ATÉ 1,5 M, PROFUNDIDADE ATÉ 1,5 M, COM SOLO ARGILO-ARENOSO. AF_08/2023	m³	493,42	493,42	-	83,46	41.180,83	41.180,83	-	41.180,83

ORBITO: CONTRATAÇÃO DE EMPRESA APTA A EXECUTAR A SEGUNDA ETAPA DO PROJETO DE AMPLIAÇÃO DO SISTEMA DE ABASTECIMENTO DE ÁGUA DA SEDE DO MUNICÍPIO JUNTO A SECRETARIA DE OBRAS PÚBLICAS - SOP DE JAGUARIBE/CE

CONTRATO N.º: 2202406250001  
CONTRATADA: BRIMAX ENGENHARIA  
O.S. Nº: 103.05.02/2024  
Nº DA LICITAÇÃO: 03.05.02/2024  
MEDIÇÃO Nº: 7  
MEDIDO NO MÊS: R\$ 213.624,22  
MEDIDO ACUMULADO: R\$ 4.651.859,21  
PERÍODO: 01/02/25 A 21/02/26  
ENTREGUE: 25/02/2026  
VALOR DA OBRA: R\$ 4.862.559,66  
%: 95,67%

ITEM	COD	BANCO	DESCRIÇÃO	UNID	CONTRATO	ANTERIOR	QUANTIDADE	ACUMULADO	SALDO	VALOR	CONTRATO	ANTERIOR	FINANCIADO	ACUMULADO	SALDO
							NO MÊS			(R\$)			NO MÊS		
4.10.8	100973	SINAPI	CARGA, MANOBRA E DESCARGA DE SOLOS E MATERIAS GRANULARES EM CAMINHÃO BASCULANTE 6 M³ - CARGA COM PA CARREGADEIRA (CAÇAMBA DE 1,7 A 2,8 M³ / 128 HP) E DESCARGA LIVRE (UNIDADE: M3), AF: 07/2020	m³	550,59	550,59	-	550,59	-	11,58	6.375,83	6.375,83	-	6.375,83	-
4.10.9	93594	SINAPI	TRANSPORTE COM CAMINHÃO BASCULANTE DE 10 M³, EM VIA URBANA EM LITO NATURAL (UNIDADE: TKM), AF: 07/2020	TKM	825,89	825,89	-	825,89	-	2,65	2.188,61	2.188,61	-	2.188,61	-
4.11.1	C2923	SEINFRA	SERVIÇOS AUXILIARES	M	7,21	7,21	-	7,21	-	53,98	389,20	389,20	-	389,20	-
4.12	97123	SINAPI	REBAIXAMENTO DE TUBOS E CONEXÕES	M	7,21	7,21	-	7,21	-	39,98	389,20	389,20	-	389,20	-
4.2.1	97123	SINAPI	ASSENTAMENTO DE TUBO DE PVC PBA PARA REDE DE ÁGUA, DN 100 MM, JUNTA ELÁSTICA INTEGRADA, INSTALADO EM LOCAL COM NÍVEL ALTO DE INTERFERÊNCIAS (NÃO INCLUI HONORÁRIOS), AF: 11/2017	M	2.245,00	2.245,00	-	2.245,00	-	4,08	9.159,60	9.159,60	-	9.159,60	-
4.3	C2938	SEINFRA	PAVIMENTAÇÃO	m²	15,00	15,00	-	15,00	-	41,44	1.741,65	1.741,65	-	1.741,65	-
4.13.1	C2938	SEINFRA	RECONSTRUÇÃO DE PAVIMENTAÇÃO ASFÁLTICA COM BASE EM PEDRA REC. E POSIÇÃO DE CAPA EM CONCRETO ASFÁLTICO (CBUQ), ESP = 5cm	m²	15,00	15,00	-	15,00	-	74,67	621,60	621,60	-	621,60	-
5.1			REDE DE DISTRIBUIÇÃO PVC DN 50MM - MATERIAL												
5.1.1	36084	SINAPI	TUBO PVC PBA JE, CLASSE 12, DN 50 MM, PARA REDE DE ÁGUA (NBR 5647)	M	4.236,00	4.236,00	-	4.236,00	-	15,62	66.166,32	66.166,32	-	66.166,32	-
5.1.2	13107	SEINFRA	CURVA 22 30° PBA COM PONTA E BOLSA DN 50	UN	112,00	112,00	-	112,00	-	105,88	11.858,56	11.858,56	-	11.858,56	-
5.1.3	13110	SEINFRA	CURVA 45° PBA COM PONTA E BOLSA DN 50	UN	50,00	50,00	-	50,00	-	104,60	5.230,00	5.230,00	-	5.230,00	-
5.1.4	13113	SEINFRA	CURVA 90° PBA COM PONTA E BOLSA DN 50	UN	5,00	5,00	-	5,00	-	115,14	575,70	575,70	-	575,70	-
5.1.5	13142	SEINFRA	TE PVC PBA 90 COM BOLSA DN 50	UN	5,00	5,00	-	5,00	-	49,25	246,25	246,25	-	246,25	-
5.1.6	13103	SEINFRA	GRUZEIRA PBA COM BOLSA DN 75	UN	2,00	2,00	-	2,00	-	34,398	105,46	105,46	-	105,46	-
5.1.7	13099	SEINFRA	CAP PBA DN 50	UN	18,00	18,00	-	18,00	-	19,111	343,98	343,98	-	343,98	-
5.2			REDE DE DISTRIBUIÇÃO PVC DN 75MM - MATERIAL												
5.2.1	36373	SINAPI	TUBO PVC PBA JE, CLASSE 12, DN 75 MM, PARA REDE DE ÁGUA (NBR 5647)	M	4.140,00	4.140,00	-	4.140,00	-	32,43	134.260,20	134.260,20	-	134.260,20	-
5.2.2	13107	SEINFRA	CURVA 22 30° PBA COM PONTA E BOLSA DN 75	UN	29,00	29,00	-	29,00	-	103,88	3.070,52	3.070,52	-	3.070,52	-
5.2.3	13111	SEINFRA	CURVA 45° PBA COM PONTA E BOLSA DN 75	UN	10,00	10,00	-	10,00	-	213,68	2.136,80	2.136,80	-	2.136,80	-
5.2.4	13143	SEINFRA	TE PVC PBA 90 COM BOLSA DN 75	UN	1,00	1,00	-	1,00	-	97,28	97,28	97,28	-	97,28	-
5.2.5	13145	SEINFRA	TE REDUÇÃO PVC 90 PBA COM BOLSA DN 75 X 90	UN	11,90	11,90	-	11,90	-	86,16	947,76	947,76	-	947,76	-
5.2.6	13138	SEINFRA	TE REDUÇÃO PVC PBA BOLSA DN 75 X 50	UN	4,00	4,00	-	4,00	-	50,58	202,32	202,32	-	202,32	-
5.2.7	13103	SEINFRA	GRUZEIRA PBA COM BOLSA DN 75	UN	2,00	2,00	-	2,00	-	52,73	105,46	105,46	-	105,46	-
5.3			REDE DE DISTRIBUIÇÃO PVC DN 100MM - MATERIAL												
5.3.1	36374	SINAPI	TUBO PVC PBA JE, CLASSE 12, DN 100 MM, PARA REDE DE ÁGUA (NBR 5647)	UN	2.245,00	2.245,00	-	2.245,00	-	57,71	118.333,95	118.333,95	-	118.333,95	-
5.3.2	13109	SEINFRA	CURVA 22 30° PBA COM PONTA E BOLSA DN 100	UN	23,00	23,00	-	23,00	-	385,82	8.873,86	8.873,86	-	8.873,86	-
5.3.3	13112	SEINFRA	CURVA 45° PBA COM PONTA E BOLSA DN 100	UN	4,00	4,00	-	4,00	-	428,97	1.715,88	1.715,88	-	1.715,88	-
5.3.4	13115	SEINFRA	CURVA 90° PBA COM PONTA E BOLSA DN 100	UN	1,00	1,00	-	1,00	-	523,71	523,71	523,71	-	523,71	-
5.3.5	13141	SEINFRA	REDUÇÃO PVC PBA PONTA / BOLSA DN 100 X 75	UN	1,00	1,00	-	1,00	-	24,99	24,99	24,99	-	24,99	-
5.3.6	13140	SEINFRA	REDUÇÃO PVC PBA PONTA / BOLSA DN 100 X 50	UN	1,00	1,00	-	1,00	-	22,71	22,71	22,71	-	22,71	-
6			SERVIÇOS PRELIMINARES (DENO)												
6.1.1	99063	SINAPI	LOCALIZAÇÃO DE REDE DE ÁGUA OU ESGOTO, AF: 10/2018	M	12.648,00	12.648,00	-	12.648,00	-	6,39	110.412,64	110.412,64	-	110.412,64	-
6.1.2	C0580	SEINFRA	CAOASTHO DE ADUTORIA	M	12.648,00	12.648,00	-	12.648,00	-	1,97	80.820,72	80.820,72	-	80.820,72	-
6.1.3	C2892	SEINFRA	PASSADIZO COM PANCANHAS DE MADEIRA	m²	18,00	18,00	-	18,00	-	69,38	74.916,56	74.916,56	-	74.916,56	-
6.1.4	C2948	SEINFRA	SINALIZAÇÃO DE TRANSITO COM BARREIRAS	M	423,55	423,55	-	423,55	-	8,09	1.248,84	1.248,84	-	1.248,84	-
6.2			MOVIMENTO DE TERRA (DENO)												
6.2.1	90099	SINAPI	ESCAVAÇÃO MECANIZADA DE VALA COM PROF. ATÉ 1,5 M (MÉDIA MONTANTE E JUSANTE/JUMA COMPOSIÇÃO POR TRECHO), RETROSCAV. (0,26 M3), LARG. MENOR QUE 0,8 M, EM SOLO DE 1ª CATEGORIA, EM LOCAIS COM ALTO NÍVEL DE INTERFERÊNCIA, AF: 02/2021	m³	1.593,65	1.593,65	-	1.593,65	-	19,15	30.518,40	30.518,40	-	30.518,40	-

**BRIMAX**  
ENGENHARIA

Atividade desenvolvida por DANIEL DE SOUSA  
Valeu-se para elaboração do projeto de Engenharia  
de 04.08.2024, sob a orientação de DANIEL DE SOUSA  
(BR) BRANCO, 09.10.2024, sob a orientação de DANIEL DE SOUSA  
Valeu-se para elaboração do projeto de Engenharia de 04.08.2024, sob a orientação de DANIEL DE SOUSA  
(BR) BRANCO, 09.10.2024, sob a orientação de DANIEL DE SOUSA  
Valeu-se para elaboração do projeto de Engenharia de 04.08.2024, sob a orientação de DANIEL DE SOUSA  
(BR) BRANCO, 09.10.2024, sob a orientação de DANIEL DE SOUSA

**RAFAEL GOMES DIOGENES**

Atividade desenvolvida por RAFAEL GOMES DIOGENES  
Valeu-se para elaboração do projeto de Engenharia de 04.08.2024, sob a orientação de DANIEL DE SOUSA  
(BR) BRANCO, 09.10.2024, sob a orientação de DANIEL DE SOUSA  
Valeu-se para elaboração do projeto de Engenharia de 04.08.2024, sob a orientação de DANIEL DE SOUSA  
(BR) BRANCO, 09.10.2024, sob a orientação de DANIEL DE SOUSA

**ABSOLON CAVALCANTE MOTA**

Atividade desenvolvida por ABSOLON CAVALCANTE MOTA  
Valeu-se para elaboração do projeto de Engenharia de 04.08.2024, sob a orientação de DANIEL DE SOUSA  
(BR) BRANCO, 09.10.2024, sob a orientação de DANIEL DE SOUSA  
Valeu-se para elaboração do projeto de Engenharia de 04.08.2024, sob a orientação de DANIEL DE SOUSA  
(BR) BRANCO, 09.10.2024, sob a orientação de DANIEL DE SOUSA

**NETO:03183275384**

Atividade desenvolvida por NETO:03183275384  
Valeu-se para elaboração do projeto de Engenharia de 04.08.2024, sob a orientação de DANIEL DE SOUSA  
(BR) BRANCO, 09.10.2024, sob a orientação de DANIEL DE SOUSA  
Valeu-se para elaboração do projeto de Engenharia de 04.08.2024, sob a orientação de DANIEL DE SOUSA  
(BR) BRANCO, 09.10.2024, sob a orientação de DANIEL DE SOUSA

OBJETO: CONTRATAÇÃO DE EMPRESA APTA A EXECUTAR A SEGUNDA ETAPA DO PROJETO DE AMPLIAÇÃO DO SISTEMA DE ABASTECIMENTO DE ÁGUA DA SEDE DO MUNICÍPIO JUNTO A SECRETARIA DE OBRAS PÚBLICAS - SOP DE JAGUARIBE/CE  
 CONTRATO N.º: 2202406250001  
 CONTRATADA: BRIMAX ENGENHARIA  
 O.S. N.º: 03.05.02/2024  
 Nº DA LICITAÇÃO: 03.05.02/2024  
 MEDIÇÃO N.º: 7  
 MEDIO NO MÊS: R\$ 213.624,22  
 MEDIO ACUMULADO: R\$ 4.651.859,21  
 PERÍODO: 01/02/25 A 21/02/25  
 ENTREGUE: 25/02/2025  
 VALOR DA OBRA: R\$ 4.862.559,66  
 %: 95,67%

ITEM	COD.	BAVCO	DESCRIÇÃO	UNID	QUANTIDADE		VALOR UNITÁRIO (R\$)	CONTRATO		FINANCIÁRIO		ACUMULADO	SALDO
					CONTRATO	ANTERIOR		NO MÊS	ACUMULADO	SALDO	ANTERIOR		
6.2.2	102322	SINAPI	ESCAVAÇÃO MECANIZADA DE VALA COM PROF. ATÉ 1,5 M (MÉDIA MONTANTE E JUSANTE/UMA COMPOSIÇÃO POR TRECHO), RETROSCAV (0,26 M3), LARG. MENOR QUE 0,8 M, EM SOLO DE 2ª CATEGORIA, EM LOCAIS COM ALTO NÍVEL DE INTERFERÊNCIA. AF_02/2021	m³	1.422,90	-	1.422,90	-	23,96	34.092,68	34.092,68	-	34.092,68
6.2.3	CS177	SEINFRA	ESCAVAÇÃO EM ROCHA BRANDA A FRIO COM ESCAVADORA HIDRÁULICA E ROMPEDOR ACOPLADO	m³	2.675,05	-	2.675,05	-	99,29	265.605,71	265.605,71	-	265.605,71
6.2.4	101616	SINAPI	PREPARO DE FUNDO DE VALA COM LARGURA MENOR QUE 1,5 M (ACERVO DO SOLO NATURAL). AF_08/2020	m²	3.351,72	-	3.351,72	-	7,76	26.009,35	26.009,35	-	26.009,35
6.2.5	101622	SINAPI	PREPARO DE FUNDO DE VALA COM LARGURA MENOR QUE 1,5 M, COM CAMADA DE AREIA, LANCAMENTO MECANIZADO. AF_08/2020	m³	297,23	-	297,23	-	304,29	90.444,12	90.444,12	-	90.444,12
6.2.6	93378	SINAPI	REATERRO MECANIZADO DE VALA COM RETROSCAVADORA (CAPACIDADE DA CAÇAMBA DA RETRO: 0,26 M³/POTÊNCIA: 88 HP), LARGURA ATÉ 0,8 M, PROFUNDIDADE ATÉ 1,5 M, COM SOLO (SEM SUBSTITUIÇÃO) DE 1ª CATEGORIA, COM COMPACTADOR DE SOLOS DE PERCUSSÃO. AF_08/2023	m³	2.589,68	-	2.589,68	-	29,04	75.204,31	75.204,31	-	75.204,31
6.2.7	94316	SINAPI	ATERRO MECANIZADO DE VALA COM RETROSCAVADORA (CAPACIDADE DA CAÇAMBA DA RETRO: 0,26 M³ / POTÊNCIA: 88 HP), LARGURA ATÉ 1,5 M, PROFUNDIDADE ATÉ 1,5 M, COM SOLO ARGILLO-ARENOSO. AF_08/2023	m³	2.779,86	-	2.779,86	-	83,46	232.007,12	232.007,12	-	232.007,12
6.2.8	100973	SINAPI	CARGA, MANOBRA E DESCARGA DE SOLOS E MATERIAIS GRANULARES EM CAMINHÃO BASCULANTE 6 M³ - CARGA COM PÁ CARREGADORA (CAÇAMBA DE 1,7 x 2,8 M² / 128 HP) E DESCARGA LIVRE (UNIDADE: M3). AF_07/2020	m³	3.101,92	-	3.101,92	-	11,58	35.920,23	35.920,23	-	35.920,23
6.2.9	93594	SINAPI	TRANSPORTE COM CAMINHÃO BASCULANTE DE 10 M³, EM VIA URBANA EMALETO NATURAL (UNIDADE: TXKM). AF_07/2020	TXKM	4.652,88	-	4.652,88	-	2,65	12.330,13	12.330,13	-	12.330,13
6.3	97124	SINAPI	ASPERTEAMENTO DE TUBOS E CONEXÕES	M	12.648,00	-	12.648,00	-	1,01	12.774,48	12.774,48	-	12.774,48
6.3.1	97124	SINAPI	JUNTA ELÁSTICA INTEGRADA, INSTALADA EM LOCAL COM NÍVEL BAIXO DE INTERFERÊNCIAS (NÃO INCLUI FORNECIMENTO). AF_11/2017	M	12.648,00	-	12.648,00	-	1,01	12.774,48	12.774,48	-	12.774,48
6.4	93053	SINAPI	SERVIÇOS PRELIMINARES (INDI). LOCALIZAÇÃO DE REDE DE ÁGUA OU ESGOTO. AF_10/2018	M	-	-	-	-	6,39	-	-	-	-
6.4.2	CS080	SEINFRA	LOCALIZAÇÃO DE ADUTORIA	M	-	-	-	-	1,97	-	-	-	-
6.4.3	C2892	SEINFRA	PASSADISCOS COM FRANCHIS DE MADEIRA	m²	-	-	-	-	69,38	-	-	-	-
6.4.4	C2908	SEINFRA	SINALIZAÇÃO DE TRANSITO COM BARRERAS	M	-	-	-	-	8,09	-	-	-	-
6.5			MOVIMENTO DE TERRA (INDI)	M	-	-	-	-	-	-	-	-	-
6.5.1	90099	SINAPI	ESCAVAÇÃO MECANIZADA DE VALA COM PROF. ATÉ 1,5 M (MÉDIA MONTANTE E JUSANTE/UMA COMPOSIÇÃO POR TRECHO), RETROSCAV. (0,26 M3), LARG. MENOR QUE 0,8 M, EM SOLO DE 1ª CATEGORIA, EM LOCAIS COM ALTO NÍVEL DE INTERFERÊNCIA. AF_02/2021	m³	-	-	-	-	19,15	-	-	-	-
6.5.2	102322	SINAPI	ESCAVAÇÃO MECANIZADA DE VALA COM PROF. ATÉ 1,5 M (MÉDIA MONTANTE E JUSANTE/UMA COMPOSIÇÃO POR TRECHO), RETROSCAV. (0,26 M3), LARG. MENOR QUE 0,8 M, EM SOLO DE 2ª CATEGORIA, EM LOCAIS COM ALTO NÍVEL DE INTERFERÊNCIA. AF_02/2021	m³	-	-	-	-	23,96	-	-	-	-
6.5.3	CS177	SEINFRA	ESCAVAÇÃO EM ROCHA BRANDA A FRIO COM ESCAVADORA HIDRÁULICA E ROMPEDOR ACOPLADO	m³	-	-	-	-	99,29	-	-	-	-
6.5.4	101616	SINAPI	PREPARO DE FUNDO DE VALA COM LARGURA MENOR QUE 1,5 M (ACERVO DO SOLO NATURAL). AF_08/2020	m²	-	-	-	-	7,76	-	-	-	-
6.5.5	101622	SINAPI	PREPARO DE FUNDO DE VALA COM LARGURA MENOR QUE 1,5 M, COM CAMADA DE AREIA, LANCAMENTO MECANIZADO. AF_08/2020	m³	-	-	-	-	304,29	-	-	-	-
6.5.6	93378	SINAPI	REATERRO MECANIZADO DE VALA COM RETROSCAVADORA (CAPACIDADE DA CAÇAMBA DA RETRO: 0,26 M³/POTÊNCIA: 88 HP), LARGURA ATÉ 0,8 M, PROFUNDIDADE ATÉ 1,5 M, COM SOLO (SEM SUBSTITUIÇÃO) DE 1ª CATEGORIA, COM COMPACTADOR DE SOLOS DE PERCUSSÃO. AF_08/2023	m³	-	-	-	-	29,04	-	-	-	-



BOLETIM DE MEDIÇÃO



OBJETO: CONTRATAÇÃO DE EMPRESA APTA A EXECUTAR A SEGUNDA ETAPA DO PROJETO DE AMPLIAÇÃO DO SISTEMA DE ABASTECIMENTO DE ÁGUA DA SEDE DO MUNICÍPIO JUNTO A SECRETARIA DE OBRAS PÚBLICAS - SOP DE JAGUARIBE/CE  
CONTRATO Nº: 220240650001  
CONTRATADA: BRIMAX ENGENHARIA

O.S. Nº: 03.05.01/2024

Nº DA LICITAÇÃO: 03.05.02/2024

MEDIÇÃO Nº: 7

MEDIDO NO MÊS: R\$ 213.624,22

MEDIDO ACUMULADO: R\$ 4.651.859,21

PERÍODO: 01/02/23 a 21/02/26  
ENTREGUE: 25/02/2026  
VALOR DA OBRA: R\$ 4.862.559,66

Table with columns: ITEM, CDO, BANCO, Descrição, QTD, CONTRATO, ANTERIOR, NO MÊS, ACUMULADO, SALDO, VALOR UNITÁRIO (R\$), CONTRATO, ANTERIOR, NO MÊS, ACUMULADO, SALDO. Rows include items 6.5.7, 6.5.8, 6.5.9, 6.6, 6.6.1, 6.7.1, 6.8, 6.8.1, 6.8.2, 6.9, 6.9.1, 7.1, 7.1.1, 7.1.2, 7.1.3, 7.1.4, 7.1.5, 7.1.6, 7.1.7, 7.2, 7.2.1, 7.2.2, 7.2.3, 7.2.4, 7.2.5, 7.2.6, 7.3, 7.3.1, 7.3.2, 7.3.3, 7.3.4, 8, 8.1, 8.1.1, 8.1.2, 8.1.3, 8.1.4.

BRIMAX ENGENHARIA  
Atividade regulamentada por DANIEL DE SOUSA  
VIA ELETROBRÁS S/A  
RUA CARLOS DE ALMEIDA, 100 - JARDIM  
VILA INDUSTRIAL, 13030-000 - JAGUARIBE - CE

RAFAEL GOMES DIOGENES  
Atividade regulamentada por RAFAEL GOMES DIOGENES  
RUA CARLOS DE ALMEIDA, 100 - JARDIM  
VILA INDUSTRIAL, 13030-000 - JAGUARIBE - CE

ABSOLON CAVALCANTE MOTA  
Atividade regulamentada por ABSOLON CAVALCANTE MOTA  
RUA CARLOS DE ALMEIDA, 100 - JARDIM  
VILA INDUSTRIAL, 13030-000 - JAGUARIBE - CE

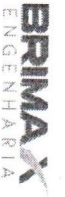

BOLETIM DE MEDIÇÃO



OBJETO: CONTRATAÇÃO DE EMPRESA APTA A EXECUTAR A SEGUINDA ETAPA DO PROJETO DE AMPLIAÇÃO DO SISTEMA DE ABASTECIMENTO DE ÁGUA DA SEDE DO MUNICÍPIO JUNTO A SECRETARIA DE OBRAS PÚBLICAS - SOP DE JAGUARIBE/CE

CONTRATO N°: 2202406250001

CONTRATADA: BRIMAX ENGENHARIA

O.S. Nº: 03.05.02/2024

Nº DA LICITAÇÃO: 03.05.02/2024

MEDICÃO Nº: 7

MEDIDO NO MÊS: R\$ 213.624,22

MEDIDO ACUMULADO: R\$ 4.651.859,21

PERÍODO: 01/02/25 A 31/02/26

ENTREGUE: 25/02/2026

VALOR DA OBRA: R\$ 4.862.559,66

%: 95,67%

ITEM	COD	BANCO	DESCRIÇÃO	UNID	CONTÁTO	QUANTIDADE			VALOR UNITÁRIO (R\$)	COSTA		FINANCIERO		ACUMULADO	SAÍDO
						ANTERIOR	NO MÊS	ACUMULADO		SAÍDO	ANTERIOR	NO MÊS			
8.2			<b>MOVIMENTO DE TERRA (ENSO)</b>												
8.2.1	90099	SINAPI	ESCAVAÇÃO MECANIZADA DE VALA COM PROF. ATÉ 1,5 M (MEDIDA MONTANTE E JUSANTE/UMA COMPOSIÇÃO POR TRECHO), RETROSCAV. LOCAIS COM ALTO NÍVEL DE INTERFERÊNCIA, EM	m³	248,82	-	248,82	19,15	4.764,90	4.764,90	-	-	4.764,90	-	-
8.2.2	102322	SINAPI	ESCAVAÇÃO MECANIZADA DE VALA COM PROF. ATÉ 1,5 M (MEDIDA MONTANTE E JUSANTE/UMA COMPOSIÇÃO POR TRECHO), RETROSCAV. LOCAIS COM ALTO NÍVEL DE INTERFERÊNCIA, AF_02/2021	m³	222,16	-	222,16	23,96	5.322,95	5.322,95	-	-	5.322,95	-	-
8.2.3	C5177	SEINFRA	ESCAVAÇÃO EM ROCHA BRANDA A FRIO COM ESCAVADORA HIDRÁULICA E ROVPELOR ACOPADO	m³	417,66	-	417,66	99,29	41.469,46	41.469,46	-	-	41.469,46	-	-
8.2.4	101616	SINAPI	PREPARO DE FUNDO DE VALA COM LARGURA MENOR QUE 1,5 M (ACERTO DO SOLO NATURAL), AF_08/2020	m²	495,76	-	495,76	7,76	3.847,10	3.847,10	-	-	3.847,10	-	-
8.2.5	101822	SINAPI	PREPARO DE FUNDO DE VALA COM LARGURA MENOR QUE 1,5 M, COM CAMADA DE AREIA, LANCAMENTO MECANIZADO, AF_08/2020	m²	43,56	-	43,56	304,29	13.376,55	13.376,55	-	-	13.376,55	-	-
8.2.6	93378	SINAPI	REATERRO MECANIZADO DE VALA COM RETROSCAVADORA (CAPACIDADE DA CAÇAMBA DA RETRO: 0,26 M³/POTÊNCIA: 88 HP), LARGURA ATÉ 0,8 M, PROFUNDIDADE ATÉ 1,5 M, COM SOLO (SEM SUBSTITUIÇÃO) DE 1ª CATEGORIA, COM COMPACTADOR DE SOLOS DE PERCUSSÃO, AF_08/2023	m³	404,33	-	404,33	29,04	11.741,74	11.741,74	-	-	11.741,74	-	-
8.2.7	94316	SINAPI	ATERRO MECANIZADO DE VALA COM RETROSCAVADORA (CAPACIDADE DA CAÇAMBA DA RETRO: 0,26 M³ / POTÊNCIA: 88 HP), LARGURA ATÉ 1,5 M, PROFUNDIDADE ATÉ 1,5 M, COM SOLO ARGILO-ARENOSO, AF_08/2023	m³	437,29	-	437,29	83,46	36.496,22	36.496,22	-	-	36.496,22	-	-
8.2.8	100973	SINAPI	CARGA, VANTOBRAS E ESCARGA DE SOLÇOS E MATERIAIS GRANULARES EM CAMINHÃO BASCULANTE E M³ - CARGA COM PÁ CARRREGADORA (CAÇAMBA DE 1,7 A 2,8 M³ / 128 HP) E DESCARGA LIVRE (LUNDADE: M3), AF_02/2020	m³	484,31	-	484,31	11,58	5.508,31	5.508,31	-	-	5.508,31	-	-
8.2.9	93584	SINAPI	TRANSPORTE COM CAMINHÃO BASCULANTE DE 10 M³, EM VIA URBANA EM LETO NATURAL (UNIDADE: T/KM), AF_07/2020	T/KM	726,47	-	726,47	2,65	1.925,15	1.925,15	-	-	1.925,15	-	-
8.3			<b>SERVIÇOS ADJUNTOS</b>												
8.3.1	C2923	SEINFRA	REBAIXAMENTO DE LENÇÓIS FREÁTICO EM VALAS	M	29,42	-	29,42	53,98	1.588,09	1.588,09	-	-	1.588,09	-	-
8.4			<b>ASSINAMENTO DE TUBOS E CONDIÇÕES</b>												
8.4.1	97127	SINAPI	ASSINAMENTO DE TUBO DE PVC DEFOJO OU PRV OU RPVC PARA REDE LOCAL COM NÍVEL ALTO DE INTERFERÊNCIAS (NAO INCLUI FORNECIMENTO) AF_11/2017	M	1.559,00	-	1.559,00	5,84	9.104,56	9.104,56	-	-	9.104,56	-	-
8.5			<b>PAVIMENTAÇÃO</b>												
8.5.1	C2940	SEINFRA	RETRABA DE PAVIMENTAÇÃO EM PARALELEPÍPEDO OU PEDRA TOSCA	m²	101,12	-	101,12	15,02	24.687,57	24.687,57	-	-	24.687,57	-	-
8.5.2	101819	SINAPI	RECOMPOSIÇÃO DE PAVIMENTO EM PARALELEPÍPEDOS, REJUNTAMENTO COM ANGAWASSA, COM REAPROVEITAMENTO DOS PARALELEPÍPEDOS, PARA O FECHAMENTO DE VALAS - INCLUSO RETIRADA E COLOCAÇÃO DO MATERIAL, AF_12/2020	m²	188,28	-	188,28	84,23	15.858,82	15.858,82	-	-	15.858,82	-	-
8.5.3	C2368	SEINFRA	RETRABA DE PAVIMENTAÇÃO ASFALTICA COM BASE EM PEDRA	m²	55,78	-	55,78	41,44	2.311,52	2.311,52	-	-	2.311,52	-	-
8.5.4	C2926	SEINFRA	RECOMPOSIÇÃO DE CAPA EM CONCRETO ASFALTICO (GRUO), ESP = 5cm	m²	65,94	-	65,94	74,67	4.998,41	4.998,41	-	-	4.998,41	-	-
9			<b>REDE DE DISTRIBUIÇÃO 2P 03 - MATERIAL</b>												
9.1			<b>REDE DE DISTRIBUIÇÃO PVC DN 150MM - MATERIAL</b>												
9.1.1	9828	SINAPI	TUBO PVC DEFOJO, 1M, DN 150 MM, PARA REDE DE AGUA (NBR 7665)	M	1.559,00	-	1.559,00	118,36	184.523,24	184.523,24	-	-	184.523,24	-	-
9.1.2	14061	SEINFRA	REDUÇÃO PB JE F609/PVC DN 150 X 75	UN	2,00	-	2,00	320,67	641,34	641,34	-	-	641,34	-	-
9.1.3	17141	SEINFRA	REDUÇÃO PB JE F609/PVC DN 150 X 50	UN	5,00	-	5,00	224,47	1.122,35	1.122,35	-	-	1.122,35	-	-
9.1.4	13526	SEINFRA	CRUZETA JE F609/PVC DN 150 X 50	UN	1,00	-	1,00	769,60	769,60	769,60	-	-	769,60	-	-
9.1.5	13631	SEINFRA	TE JE F609/PVC DN 150 X 50	UN	1,00	-	1,00	435,19	435,19	435,19	-	-	435,19	-	-
9.1.6	13495	SEINFRA	CRUZETA JE F609 ELASTICA DN 150 X 150	UN	2,00	-	2,00	1.699,03	3.398,06	3.398,06	-	-	3.398,06	-	-
9.1.7	18317	SEINFRA	ANEL BORRACHA P/ F609 JUNTADA ELASTICA DN 150 P/ AGUA	UN	12,00	-	12,00	120,00	1.440,00	1.440,00	-	-	1.440,00	-	-
<b>TOTAL</b>															
					124.532,42		124.532,42		124.532,42				124.532,42		



RAFAEL GOMES DIOGENES

CAVALCANTE MOTA

NETO:03183275384

124.532,42

1.996,44



ORÇAMENTO CONTRATATAÇÃO DE EMPRESA APTA A EXECUTAR A SEGUNDA ETAPA DO PROJETO DE AMPLIAÇÃO DO SISTEMA DE ABASTECIMENTO DE ÁGUA DA SEDE DO MUNICÍPIO JUNTO A SECRETARIA DE OBRAS PÚBLICAS - SOP DE JAGUARIIBE/CE  
 CONTRATO N.º: 2202406250001  
 CONTRATADA: BRIMAX ENGENHARIA  
 O.S. Nº.: 03.05.02/2024  
 Nº DA LICITAÇÃO: 03.05.02/2024  
 MEDIÇÃO Nº.: 7  
 MEDIDO NO MÊS: R\$ 213.624,22  
 MEDIDO ACUMULADO: R\$ 4.651.859,21  
 PERÍODO: 01/02/25 A 21/02/26  
 ENTREGUE: 25/02/2016  
 VALOR DA OBRA: R\$ 4.862.559,66  
 95,67%

ITEM	COD.	BANCO	DESCRIÇÃO	UNID.	QUANTIDADE			VALOR UNITÁRIO (R\$)	FINANCIAMENTO				
					CONTRATO	ANTERIOR	NO MÊS		CONTRATO	ANTERIOR	NO MÊS		
10.6			<b>ALVENARIA</b> CHAPISCO APLICADO EM ALVENARIAS E ESTRUTURAS DE CONCRETO INTERNAS, COM COLHEIR DE PEDREIRO, ARGAMASSA TRAÇO 1:3 COM PREPARO EM BETONEIRA 400L. AF. 10/2022	m²	22,58	-	22,58	5,55	12.412,66	11.260,14	1.152,53	12.412,66	
10.6.1	87879	SINAPI	EMBOÇO OU MASSA ÚNICA EM ARGAMASSA TRAÇO 1:2:8. PREPARO MECÂNICO COM BETONEIRA 400 L, APLICADA MANUALMENTE EM PANDOS DE FACHADA COM PRESENÇA DE VAOS, ESPESURA DE 25 MM. AF. 08/2022	m²	22,58	-	22,58	67,24	1.518,28	1.518,28	-	1.518,28	
10.6.2	87775	SINAPI	APLICAÇÃO MANUAL DE TINTA LÁTEX ACRÍLICA EM PANDOS COM PRESENÇA DE VAOS DE EDIFÍCIOS DE MÚLTIPLOS PAVIMENTOS, DUAS DEMÃOIS. AF. 11/2016	m²	520,91	-	520,91	0,00	19,18	9.990,98	9.227,50	763,49	9.990,98
10.6.3	95622	SINAPI	AF. 11/2016	UN	2,00	-	2,00	-	389,04	778,08	389,04	778,08	
10.6.4	C7899	SEINFRA	PINTURA LIGOTIPO GAGEE - PROJETO PADRÃO	UN	1,00	-	1,00	-	86.031,64	86.031,64	-	86.031,64	
10.7.1	98839	SINAPI	DISPOSITIVO DE PROTEÇÃO E ACESSO GUARDA-CORPO DE AÇO GALVANIZADO DE 1,10M DE ALTURA, MONTANTES TUBULARES DE 1,1/2" ESPESADEZ DE 2,0MM, TRAVESSA SUPERIOR DE 2" GRADIL FORMADO POR BARRAS CHATAS EM FERRO DE 32X48MM, EIXADO COM CHUVADEIRO MECÂNICO AF. 04/2019 PS	M	28,60	-	28,60	586,83	16.783,34	16.783,34	-	16.783,34	
10.7.2	C4748	SEINFRA	ESCALADA DE MARINHEIRO EM FIBRA DE VIDRO PULTRUDADA, PERFIL QUADRADO, PINTURA PROJETORA CONTRA RAIOS UV, COM GUARDA-CORPO	M	21,50	-	21,50	2.631,55	56.578,33	56.578,33	-	56.578,33	
10.7.3	C4749	SEINFRA	ESCALADA DE MARINHEIRO EM FIBRA DE VIDRO PULTRUDADA, PERFIL QUADRADO, PINTURA PROJETORA CONTRA RAIOS UV, SEM GUARDA-CORPO	M	5,10	-	5,10	2.024,75	10.326,28	10.326,28	-	10.326,28	
10.7.4	C4747	SEINFRA	GUARDA-CORPO EM FIBRA DE VIDRO C/ FERROS PULTRUDADOS QUADRADOS, PINTURA PROJETORA CONTRA RAIOS UV, SEM GUARDA-CORPO	M	3,00	-	3,00	781,23	2.343,69	2.343,69	-	2.343,69	
10.8			EMBALAGEM DE TUBOS, CONEXÕES E PCS. RESERVA ÚNICO ELEVAÇÃO CAP DE 100,01 A 300,03 MONTAGEM	UN	1,00	-	1,00	7.777,59	7.777,59	7.777,59	-	7.777,59	
11.1			<b>MEIO-SECO - MATERIAIS ENTALDA</b> REGISTRO DE GAUVEIA C/ FLANGES E CUNHA EMBORRACHADA CORPO	UN	1,00	-	1,00	1.445,85	1.445,85	1.445,85	-	1.445,85	
11.1.1	A553	SEINFRA	TUBO FOGO C/ FLANGE E ROSCA DN. 250 PN10 L=500	UN	1,00	-	1,00	1.445,85	1.445,85	1.445,85	-	1.445,85	
11.1.2	15093	SEINFRA	CURTO C/ VOLANTE DN. 250 PN10	UN	1,00	-	1,00	3.274,68	3.274,68	3.274,68	-	3.274,68	
11.1.3	14677	SEINFRA	TUBO FOGO C/ FLANGE E PONTA DN. 250 PN10 - L=1000	UN	1,00	-	1,00	2.490,06	2.490,06	2.490,06	-	2.490,06	
11.1.4	14685	SEINFRA	CURVA 90 FOGO BB JUNTA ELÁSTICA PARA ÁGUA DN. 250	UN	1,00	-	1,00	1.785,07	1.785,07	1.785,07	-	1.785,07	
11.1.5	14501	SEINFRA	TUBO FOGO C/ FLANGE E PONTA DN. 250 PN10 - L=5000	UN	1,00	-	1,00	6.865,56	6.865,56	6.865,56	-	6.865,56	
11.1.6	14501	SEINFRA	TUBO FOGO C/ FLANGES DN. 250 PN10 - L=800	UN	1,00	-	1,00	24.589,14	24.589,14	24.589,14	-	24.589,14	
11.1.7	13428	SEINFRA	CURVA FOGO 90 FOGO PARA ÁGUA DN. 250 PN10	UN	1,00	-	1,00	2.123,49	2.123,49	2.123,49	-	2.123,49	
11.1.8	13815	SEINFRA	EXTREMIDADE PE C/ ABRA DE VEDAÇÃO DN. 250 PN10	UN	1,00	-	1,00	2.234,27	2.234,27	2.234,27	-	2.234,27	
11.2			<b>LIMPEZA/ENTRADA/SAÍDA</b> CURTO C/ VOLANTE DN. 150 PN16	UN	1,00	-	1,00	897,55	897,55	897,55	-	897,55	
11.2.1	13813	SEINFRA	EXTREMIDADE PE C/ ASA DE VEDAÇÃO DN. 150 PN10	UN	2,00	-	2,00	5.403,68	10.807,36	10.807,36	-	10.807,36	
11.2.2	14479	SEINFRA	TUBO FOGO C/ FLANGES DN. 150 PN10 - L=3800	UN	3,00	-	3,00	6.798,31	20.394,93	20.394,93	-	20.394,93	
11.2.3	14472	SEINFRA	TUBO FOGO C/ FLANGES DN. 150 PN10 - L=3500	UN	1,00	-	1,00	3.510,31	3.510,31	3.510,31	-	3.510,31	
11.2.4	14471	SEINFRA	TUBO FOGO C/ FLANGES DN. 150 PN10 - L=2000	UN	1,00	-	1,00	902,24	902,24	902,24	-	902,24	
11.2.5	13426	SEINFRA	CURVA FOGO 90 FOGO PARA ÁGUA DN. 150 PN10	UN	1,00	-	1,00	1.112,77	1.112,77	1.112,77	-	1.112,77	
11.2.6	13427	SEINFRA	CURVA FOGO 90 FOGO PARA ÁGUA DN. 200 PN10	UN	1,00	-	1,00	1.392,75	1.392,75	1.392,75	-	1.392,75	
11.2.7	15328	SEINFRA	REGISTRO DE GAUVEIA C/ FLANGES E CUNHA EMBORRACHADA CORPO CURTO C/ VOLANTE DN. 150 PN16	UN	1,00	-	1,00	865,48	865,48	865,48	-	865,48	
11.2.8	13653	SEINFRA	TE FOGO FE DN. 200 X 150 PN10	UN	1,00	-	1,00	1.402,11	1.402,11	1.402,11	-	1.402,11	
11.2.9	14470	SEINFRA	TUBO FOGO C/ FLANGES DN. 150 PN10 - L=1500	UN	1,00	-	1,00	2.892,35	2.892,35	2.892,35	-	2.892,35	
11.2.10	14471	SEINFRA	TUBO FOGO C/ FLANGES DN. 150 PN10 - L=2000	UN	1,00	-	1,00	3.198,85	3.198,85	3.198,85	-	3.198,85	
11.2.11	13814	SEINFRA	EXTREMIDADE PE C/ ASA DE VEDAÇÃO DN. 200 PN10	UN	1,00	-	1,00	1.445,05	1.445,05	1.445,05	-	1.445,05	
11.3			<b>SAÍDA</b> CURTO C/ VOLANTE DN. 150 PN16	UN	1,00	-	1,00	35.411,21	35.411,21	35.411,21	-	35.411,21	
11.3.1	13816	SEINFRA	EXTREMIDADE PE C/ ASA DE VEDAÇÃO DN. 200 PN10	UN	1,00	-	1,00	3.648,82	3.648,82	3.648,82	-	3.648,82	
11.3.2	14510	SEINFRA	TUBO FOGO C/ FLANGES DN. 500 PN10 - L=5000	UN	1,00	-	1,00	7.293,55	7.293,55	7.293,55	-	7.293,55	

**BRIMAX**  
ENGENHARIA  
RUA...  
CNPJ: 09.318.818/0001-00  
INSC. ESTADUAL: 07.018.118/0001-00  
CNPJ: 09.318.818/0001-00  
RUA...  
CNPJ: 09.318.818/0001-00

**RAFAEL GOMES DIOGENES**  
RUA...  
CNPJ: 09.318.818/0001-00  
INSC. ESTADUAL: 07.018.118/0001-00  
CNPJ: 09.318.818/0001-00  
RUA...  
CNPJ: 09.318.818/0001-00

**CAVALCANTE MOTA**  
RUA...  
CNPJ: 09.318.818/0001-00  
INSC. ESTADUAL: 07.018.118/0001-00  
CNPJ: 09.318.818/0001-00  
RUA...  
CNPJ: 09.318.818/0001-00

**NETO: 03183275384**  
RUA...  
CNPJ: 09.318.818/0001-00  
INSC. ESTADUAL: 07.018.118/0001-00  
CNPJ: 09.318.818/0001-00  
RUA...  
CNPJ: 09.318.818/0001-00

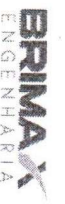

BOLETIM DE MEDIÇÃO



OBJETO: CONTRATAÇÃO DE EMPRESA APTA A EXECUTAR A SEGUNDA ETAPA DO PROJETO DE AMPLIAÇÃO DO SISTEMA DE ABASTECIMENTO DE ÁGUA DA SEDE DO MUNICÍPIO JUNTO A SECRETARIA DE OBRAS PÚBLICAS - SOP DE JAGUARIBE.

CONTRATADA: BRIMAX ENGENHARIA

CONTRATO Nº: 2202406250001

O.S. Nº: 03.05.02/2024 Nº DA LICITAÇÃO: 03.05.02/2024

MEDICÃO Nº: 7 MEDIDA NO MÊS: R\$ 213.624,22

MEDIDA ACUMULADA: R\$ 4.651.859,21

PERÍODO: 01/02/25 A 21/02/26

ENTRADA: 25/02/2016 VALOR DA OBRA: R\$ 4.862.559,66

Table with columns: ITEM, COD, BANCO, PRECÍDIO, UNID, CONTRATO, ANTERIOR, QUANTIDADE, ACUMULADO, SALDO, VALOR UNITÁRIO, CONTÍDIO, ANTERIOR, FINANCELIZADO, ACUMULADO, SALDO. Rows include items like TUBOS E CONEXÕES E PEÇAS ESPECIAIS, TUBO FÔFO C/ FLANGES, TUBO FÔFO C/ FLANGE E PONTA, etc.

BRIMAX ENGENHARIA logo and contact information: Avenida Getúlio Vargas, 100 - Centro - Jaguaribe - Ceará - CEP: 63.000-000. Telefone: (85) 3333-3333.

RAFAEL GOMES DIOGENES logo and contact information: Avenida Getúlio Vargas, 100 - Centro - Jaguaribe - Ceará - CEP: 63.000-000. Telefone: (85) 3333-3333.

ABSOLON CAVALCANTE MOTA logo and contact information: Avenida Getúlio Vargas, 100 - Centro - Jaguaribe - Ceará - CEP: 63.000-000. Telefone: (85) 3333-3333.



### BOLETIM DE MEDIÇÃO



OBJETO: CONTRATAÇÃO DE EMPRESA APTA A EXECUTAR A SEGUNDA ETAPA DO PROJETO DE AMPLIAÇÃO DO SISTEMA DE ABASTECIMENTO DE ÁGUA DA SÍDE DO MUNICÍPIO JUNTO À SECRETARIA DE OBRAS PÚBLICAS - SOP DE PERÍODO: 01/07/25 A 21/02/26  
 JAGUARIBE/CE  
 CONTRATO N.º: 22020625001  
 CONTRATADA: BRIMAX ENGENHARIA  
 O.S. N.º: 03.05.02/2024  
 Nº DA LICITAÇÃO: 03.05.02/2024  
 MEDIÇÃO N.º: 7  
 MEDIDO NO MÊS: R\$ 213.624,22  
 MEDIDO ACUMULADO: R\$ 4.651.659,21  
 ENTREGUE: 25/02/2025  
 VALOR DA OBRA: R\$ 4.862.559,66  
 %: 95,67%

ITEM	COD.	BANCO	DESCRIÇÃO	UNID.	QUANTIDADE			VALOR UNITÁRIO (R\$)	CONTRATO	ANTERIOR	FINANCEIRO	SAÍDO	
					CONTRATO	ANTERIOR	NO MÊS						ACUMULADO
13.1.5	3729	SINAPI	KIT CAVETE PVC COM REGISTRO, PARA HIDROMETRO, BITOLAS 1/2" OU 3/4" - COMPLETO	un	189,00	150,00	39,00	189,00	166,02	31.377,78	24.903,00	6.474,78	31.377,78
13.1.6	12769	SINAPI	HIDROMETRO UNILATO / MEDIDOR DE ÁGUA DN 1/2" - VAZÃO MÁXIMA DE 1,5 M3/H, PARA ÁGUA POTÁVEL FRIA, REGIÃO RIA PLANA, CLASSE B, HORIZONTAL (SEM CONEXÕES)	un	189,00	150,00	39,00	189,00	104,79	19.805,31	15.718,50	4.086,81	19.805,31
14			RESERVATÓRIO ELEVADO - SERVIÇOS - FASE 2ª QM VOL. 91M³										
14.1			FUNDAÇÃO										
14.1.1	C2873	SEINFRA	LOCAÇÃO DA OBRA COM AUXÍLIO TOPOGRÁFICO (ÁREA ATÉ 5000 M2)	m²	36,00	-	36,00	36,00	0,33	57.585,43	11,88	14.285,62	14.285,62
14.2			MOVIMENTAÇÃO DE TERRA										
14.2.1	96520	SINAPI	ESCAVAÇÃO MECANIZADA PARA BLOCO DE CONCRETO OU SAPATA COM PREENCIVADEIRA (SEM ESCAVACÃO PARA COLOCAÇÃO DE FÓRMAS), AF 06/2017	m³	31,86	-	31,86	31,86	125,88	4.009,93	-	4.009,93	4.009,93
14.2.2	101616	SINAPI	PREPARO DE FUNDO DE VALA COM LARGURA MENOR QUE 1,5 M (CERTEIRO DO SOLO NATURAL), AF 09/2020	m²	13,85	-	13,85	13,85	7,67	106,23	-	106,23	106,23
14.2.3	94962	SINAPI	CONCRETO MAGRO PARA LUSTRO, TRAÇO 1:4,5:4,5 (EM MASSA SECA DE CIMENTO / ÁREA MÉDIA / BRITA 1) - PREPARO MECÂNICO COM BETONEIRA 400 L AF 05/2021	m³	1,39	-	1,39	1,39	518,62	718,29	-	718,29	718,29
14.2.4	96535	SINAPI	FABRICAÇÃO, MONTAGEM E DESMONTAGEM DE FORMA PARA SAPATA, EM MADEIRA SERBADA, E=25 MM, 4 UTILIZAÇÕES AF 06/2017	m²	7,91	-	7,91	7,91	189,51	1.499,75	-	1.499,75	1.499,75
14.2.5	97093	SINAPI	ARMAÇÃO PARA EXECUÇÃO DE RADEIRO, PISO DE CONCRETO OU LAJE SOBRE SOLO, COM USO DE TELA Q.283, AF 09/2021	kg	60,66	-	60,66	60,66	14,12	856,32	-	856,32	856,32
14.2.6	94966	SINAPI	CONCRETO FCK = 30MPa, TRAÇO 1:2:1,2:5 (EM MASSA SECA DE CIMENTO / ÁREA MÉDIA / BRITA 1) - PREPARO MECÂNICO COM BETONEIRA 400 L AF 05/2021	m³	8,31	-	8,31	8,31	660,42	5.488,11	-	5.488,11	5.488,11
14.2.7	C920	SEINFRA	REATERRO C/COMPACTAÇÃO MECÂNICA, E CONTROLE MATERIAL DA VALA	m³	44,55	-	44,55	44,55	35,80	1.595,11	-	1.595,11	1.595,11
14.3			INTERMEDIAÇÃO										
14.3.1	99547	SINAPI	REPERTEABILIZAÇÃO DE SUPERFÍCIE COM MANTA ASFALTICA, DUAS CAMADAS, INCLUSIVE APLICAÇÃO DE PRIMEIRA ASFALTICO, ESMM/E ESMMV, AF 09/2023	m²	54,17	-	54,17	54,17	261,16	14.147,24	-	14.147,24	14.147,24
14.4			TUBOS E CONEXÕES										
14.4.1	C3512	SEINFRA	MONTAGEM DE TUBOS, CONEXÕES E P.S. RESERVATÓRIO ELEVADO CAP. ATÉ 50 M3	un	1,00	-	1,00	1,00	3.258,06	3.258,06	-	3.258,06	3.258,06
14.5			PROTEÇÃO E SEGURANÇA										
14.5.1	C7768	SEINFRA	ESCALADA DE MARINHEIRO EM FERRO CHATO C/PROTEÇÃO GUARDA-CORPO DE AÇO GALVANIZADO DE 1,0M, MONTANTES TUBULARES DE 1,14" ESPAÇADOS DE 1,20M, TRAVESSA SUPERIOR DE 1,12", GRADIL FORMADO POR TUBOS HORIZONTAIS DE 1" E VERTICAIS DE 3/4", FIXADO COM CHUVADEIRA MECÂNICA, AF 04/2019 P	m	9,20	-	9,20	9,20	1.053,64	18.977,72	18.977,72	18.977,72	18.977,72
14.5.2	99837	SINAPI	PORTA DE FERRO, DE ABRIR, TIPO GRADE COM CHAPA, COM GUARNIÇÕES, AF 12/2019	m²	2,94	-	2,94	2,94	734,08	2.158,19	-	2.158,19	2.158,19
14.6			PINTURA E SERVIÇOS										
14.6.1	83489	SEINFRA	APLICAÇÃO MANUAL DE PINTURA COM TINTA LATEX ACRILICA EM PAREDES	m²	102,51	-	102,51	102,51	14,16	3.305,19	-	3.305,19	3.305,19
14.6.2	100736	SINAPI	PINTURA COM TINTA ACRILICA DE ACABAMENTO APLICADA A MOLO OU PINCEL SOBRE SUPERFÍCIES METÁLICAS (EXCETO PERIL) EXECUTADO EM OBRA (POR DEMAIO), AF 01/2022	m²	102,51	-	102,51	102,51	18,08	1.853,19	-	1.853,19	1.853,19
14.7			URBANIZAÇÃO										
14.7.1	101198	SEINFRA	CERCA COM MOLDES DE CONCRETO SEÇÃO "T" BONTA INCLINADA, 10X10 CM, ESPAÇAMENTO DE 2,5 M, CRAVADOS 0,5 M, COM 11 FIOS DE ARAVE DE AÇO OVALADO 15X17 - FORNECIMENTO E INSTALAÇÃO, AF 05/2020	m	23,30	-	23,30	23,30	98,41	2.293,00	-	2.293,00	2.293,00
14.8			FORNECIMENTO DE EQUIPAMENTOS										
14.8.1	16242	SEINFRA	EQUIPAMENTO P/ CLORACAO, CLORADOR DE PASTILHAS, TIPO SANV-CLOR 5000 INCL. INSTALAÇÃO	un	1,00	-	1,00	1,00	1.368,60	1.368,60	-	1.368,60	1.368,60

**BRIMAX ENGENHARIA**  
 Assessoria especializada por DANIEL DE SOUSA  
 Rua Celso Cavalcante, 100 - Centro - Jaguaribe - Ceará - CEP: 61.100-000  
 Fone: (85) 3318-7733 - E-mail: contato@brimax.com.br  
 CNPJ: 14.047.088/0001-08  
 Inscrição Estadual: 07.000.000/0001-00  
 Inscrição Municipal: 000.000.000-00

**RAFAEL GOMES DIOGENES**  
 Assessoria especializada por DANIEL DE SOUSA  
 Rua Celso Cavalcante, 100 - Centro - Jaguaribe - Ceará - CEP: 61.100-000  
 Fone: (85) 3318-7733 - E-mail: contato@brimax.com.br  
 CNPJ: 14.047.088/0001-08  
 Inscrição Estadual: 07.000.000/0001-00  
 Inscrição Municipal: 000.000.000-00

**ABSOLON CAVALCANTE MOTA**  
 Assessoria especializada por DANIEL DE SOUSA  
 Rua Celso Cavalcante, 100 - Centro - Jaguaribe - Ceará - CEP: 61.100-000  
 Fone: (85) 3318-7733 - E-mail: contato@brimax.com.br  
 CNPJ: 14.047.088/0001-08  
 Inscrição Estadual: 07.000.000/0001-00  
 Inscrição Municipal: 000.000.000-00

NETO: 03183275384

OBJETO: CONTRATAÇÃO DE EMPRESA APTA A EXECUTAR A SEGUNDA ETAPA DO PROJETO DE AMPLIAÇÃO DO SISTEMA DE ABASTECIMENTO DE ÁGUA DA SEDE DO MUNICÍPIO JUNTO A SECRETARIA DE OBRAS PÚBLICAS - SOP DE PERÍODO: 01/02/15 A 21/02/26  
 JAGUARIBE/CE  
 CONTRATO Nº: 2202406250001  
 CONTRATADA: BRIMAX ENGENHARIA  
 O.S. Nº: 03.05/02/2024  
 Nº DA LICITAÇÃO: 03.05/02/2024  
 MEDIDA Nº: 7  
 MEDIDA NO MÊS: R\$ 213.624,22  
 MEDIDA ACUMULADA: R\$ 4.651.855,21  
 ENTREFE: 25/02/2025  
 VALOR DA OBRA: R\$ 4.862.559,66  
 %: 95,67%

ITEM	CÓD.	BANCO	DESCRIÇÃO	UNID.	CONTRATO	QUANTIDADE			VALOR UNITÁRIO (R\$)	VALOR												
						ANTERIOR	NO MES	ACUMULADA		SALDO	CONTRATO	ANTERIOR	PARCEIRO NO MES	ACUMULADO	SALDO							
15.1			RESERVAÇÃO ELEVAR MATERIAS - TUBO 7,0M VOL. 36M <sup>3</sup> ESTRUTURA						106.394,99		106.394,99											
15.1.1	13588	SINAPI	ANEL EM CONCRETO ARMADO, LISO, PARA FOSSAS SEPTICAS E SUMIDOUROS, SEM FUNDO, DIAMETRO INTERNO DE 300 MM E ALTURA DE 0,50 M	un	27,00	-	-	27,00	1.609,09	-	43.445,38	-	-	-	-	-	-	-	-	-	-	-
15.1.2	97740	SINAPI	PEÇA CIRCULAR PRÉ-MOLDADA, VOLUME DE CONCRETO ACIMA DE 100 LITROS, TAPA DE AÇO ABRONÇADA DE 30KG/M <sup>2</sup> , AF. 01/2018	un	3,00	-	-	3,00	2.593,56	-	7.780,68	-	-	-	-	-	-	-	-	-	-	-
15.1.3	93287	SINAPI	GUINDASTE HIDRÁULICO AUTOPROPULSO, COM LANÇA TELESCÓPICA 40 M, CAPACIDADE MÁXIMA 60 T, POTÊNCIA 260 KW - CHP DURANO AF. 03/2015	h	22,50	-	-	22,50	431,09	-	9.699,49	-	-	-	-	-	-	-	-	-	-	-
15.2			FORNECIMENTO DE TUBOS E CONEXÕES - CHEGADA								2.782,86											
15.2.1	CO016	SEINFRA	ADAPTADOR PVC P/ REGISTRO 75mm (2 1/2")	un	1,00	-	-	1,00	38,86	-	38,86	-	-	-	-	-	-	-	-	-	-	-
15.2.2	93355	SINAPI	JOELHO 90 GRAUS, EM FERRO GALVANIZADO, DN 80 (3") CONEXÃO ROSQUEADA, INSTALADO EM PRUMADA'S - FORNECIMENTO E INSTALAÇÃO AF. 10/2020	un	2,00	-	-	2,00	237,35	-	474,71	-	-	-	-	-	-	-	-	-	-	-
15.2.3	CG608	SEINFRA	TUBO PVC ROSC. BRANCO D= 2 1/2" (75mm)	m	12,00	-	-	12,00	110,78	-	1.329,40	-	-	-	-	-	-	-	-	-	-	-
15.2.4	94500	SINAPI	REGISTRO DE GAVETA BRUTO, LATAO, ROSCAVEL, 3" - FORNECIMENTO E INSTALAÇÃO AF. 08/2021	un	1,00	-	-	1,00	420,05	-	420,05	-	-	-	-	-	-	-	-	-	-	-
15.2.5	CI819	SEINFRA	NIPLE DUPLO AÇO GALV. D=55mm (2 1/2") A 80mm (3")	un	1,00	-	-	1,00	95,69	-	95,69	-	-	-	-	-	-	-	-	-	-	-
15.2.6	CI694	SEINFRA	LULA DE UNIÃO AÇO GALVANIZADO DE (2 1/2")	un	1,00	-	-	1,00	121,77	-	121,77	-	-	-	-	-	-	-	-	-	-	-
15.2.7	CI695	SEINFRA	LULA DE UNIÃO AÇO GALVANIZADO DE (3")	un	1,00	-	-	1,00	157,23	-	157,23	-	-	-	-	-	-	-	-	-	-	-
15.2.8	IG700	SINAPI	ABRACADERAS EM FERRO BARRA CHATA 1/4" PINTURA EPOXI C/PARAUSOS	un	2,00	-	-	2,00	57,43	-	114,85	-	-	-	-	-	-	-	-	-	-	-
15.3			FORNECIMENTO DE TUBOS E CONEXÕES - ENTREGADOR E IMPÉZIA								3.872,34											
15.3.1	CO016	SEINFRA	ADAPTADOR PVC P/ REGISTRO 75mm (2 1/2")	m	1,00	-	-	1,00	38,86	-	38,86	-	-	-	-	-	-	-	-	-	-	-
15.3.2	93355	SINAPI	JOELHO 90 GRAUS, EM FERRO GALVANIZADO, DN 80 (3") CONEXÃO ROSQUEADA, INSTALADO EM PRUMADAS - FORNECIMENTO E INSTALAÇÃO AF. 10/2020	un	2,00	-	-	2,00	237,35	-	474,71	-	-	-	-	-	-	-	-	-	-	-
15.3.3	CG608	SEINFRA	TUBO PVC ROSC. BRANCO D= 2 1/2" (75mm)	un	18,00	-	-	18,00	110,78	-	1.994,10	-	-	-	-	-	-	-	-	-	-	-
15.3.4	CI215	SEINFRA	NIPLE DUPLO AÇO GALV. D=55mm (2 1/2") A 80mm (3")	un	1,00	-	-	1,00	211,28	-	211,28	-	-	-	-	-	-	-	-	-	-	-
15.3.5	54501	SINAPI	REGISTRO DE GAVETA BRUTO, LATAO, ROSCAVEL, 3" - FORNECIMENTO E INSTALAÇÃO AF. 08/2021	un	3,00	-	-	3,00	95,69	-	287,06	-	-	-	-	-	-	-	-	-	-	-
15.3.7	CI694	SEINFRA	LULA DE UNIÃO AÇO GALVANIZADO DE (2 1/2")	un	1,00	-	-	1,00	420,05	-	420,05	-	-	-	-	-	-	-	-	-	-	-
15.3.8	CI695	SEINFRA	LULA DE UNIÃO AÇO GALVANIZADO DE (3")	un	1,00	-	-	1,00	121,77	-	121,77	-	-	-	-	-	-	-	-	-	-	-
15.3.9	IG700	SEINFRA	ABRACADERAS EM FERRO BARRA CHATA 1/4" PINTURA EPOXI C/PARAUSOS	un	3,00	-	-	3,00	157,23	-	471,71	-	-	-	-	-	-	-	-	-	-	-
15.4			FORNECIMENTO DE TUBOS E CONEXÕES - SAÍDA								2.336,01											
15.4.1	CO016	SEINFRA	ADAPTADOR PVC P/ REGISTRO 75mm (2 1/2")	un	1,00	-	-	1,00	38,86	-	38,86	-	-	-	-	-	-	-	-	-	-	-
15.4.2	93355	SINAPI	JOELHO 90 GRAUS, EM FERRO GALVANIZADO, DN 80 (3") CONEXÃO ROSQUEADA, INSTALADO EM PRUMADAS - FORNECIMENTO E INSTALAÇÃO AF. 10/2020	un	1,00	-	-	1,00	237,35	-	237,35	-	-	-	-	-	-	-	-	-	-	-
15.4.3	CG608	SEINFRA	TUBO PVC ROSC. BRANCO D= 2 1/2" (75mm)	m	12,00	-	-	12,00	110,78	-	1.329,40	-	-	-	-	-	-	-	-	-	-	-
15.4.4	94500	SINAPI	REGISTRO DE GAVETA BRUTO, LATAO, ROSCAVEL, 3" - FORNECIMENTO E INSTALAÇÃO AF. 08/2021	un	1,00	-	-	1,00	420,05	-	420,05	-	-	-	-	-	-	-	-	-	-	-
15.4.5	CI819	SEINFRA	NIPLE DUPLO AÇO GALV. D=55mm (2 1/2") A 80mm (3")	un	1,00	-	-	1,00	95,69	-	95,69	-	-	-	-	-	-	-	-	-	-	-
15.4.6	CI695	SEINFRA	LULA DE UNIÃO AÇO GALVANIZADO DE (3")	un	1,00	-	-	1,00	157,23	-	157,23	-	-	-	-	-	-	-	-	-	-	-
15.4.7	IG700	SEINFRA	ABRACADERAS EM FERRO BARRA CHATA 1/4" PINTURA EPOXI C/PARAUSOS	un	1,00	-	-	1,00	57,43	-	57,43	-	-	-	-	-	-	-	-	-	-	-
15.5			FORNECIMENTO DE TUBOS E CONEXÕES - DRENAGEM								46,86											
15.5.1	36084	SEINFRA	TUBO PVC RBA JELI, CLASSE 12, DN 50 MM, PARA REDE DE ÁGUA (NBR 5647)	m	3,00	-	-	3,00	15,62	-	46,86	-	-	-	-	-	-	-	-	-	-	-
15.6			FORNECIMENTO DE TUBOS E CONEXÕES - DESMIECÇÃO								177,90											
15.6.1	3534	SINAPI	JOELHO 90 GRAUS, EM FERRO GALVANIZADO, DN 80 (3") CONEXÃO ROSQUEADA, INSTALADO EM PRUMADAS - FORNECIMENTO E INSTALAÇÃO AF. 10/2020	un	1,00	-	-	1,00	177,90	-	177,90	-	-	-	-	-	-	-	-	-	-	-
15.6.2	100332	SINAPI	COLAR DE TOMADA, PVC, COM TRAVAS DE 75 MM X 1/2" OU 75 MM X 3/4", PARA LIGAÇÃO PREDIAL DE ÁGUA AF. 06/2022	un	1,00	-	-	1,00	9,15	-	9,15	-	-	-	-	-	-	-	-	-	-	-
<p>Assinado eletronicamente por DANIEL DE SOUZA</p> <p>VALORES ESTIMADOS: 25,75</p> <p>CONDIÇÃO DE PAGAMENTO: 25,75</p> <p>NETO: 03183275384</p>													1,00	25,75	25,75	25,75						

OBJETO: CONTRATAÇÃO DE EMPRESA APATA A EXECUTAR A SEGUNDA ETAPA DO PROJETO DE AMPLIAÇÃO DO SISTEMA DE ABASTECIMENTO DE ÁGUA DA SEDE DO MUNICÍPIO JUNTO A SECRETARIA DE OBRAS PÚBLICAS - SOP DE JAGUARIIBE.  
CONTRATO Nº: 22020625001  
CONTRATADA: BRIMAX ENGENHARIA

O.S. Nº: 03.05.02/2024  
Nº DA LICITAÇÃO: 03.05.02/2024

MEDICÃO Nº: 7  
MEDIDO NO MÊS: RS 213.624,22

MEDIDO ACUMULADO: RS 4.651.859,21

PERÍODO: 01/02/25 A 31/02/25  
ENTREGUE: 25/02/2026  
VALOR DA OBRA: RS 4.862.559,66  
95,67%

ITEM	COD.	BANCO	DESCRIÇÃO	UNID	CONTRATO	QUANTIDADE			VALOR UNITÁRIO (R\$)	CONTRATO	ANTERIOR	FIM DO MÊS		SALDO
						ATENÇÃO	NO MÊS	ACUMULADO				SALDO	NO MÊS	
15.6.3	C371	SEINFRA	TE PVC BRANCO ROSC. D=3/4" (25mm)	un	1,00	-	1,00	19,82	19,82	-	19,82	19,82	-	
15.6.4	C611	SEINFRA	TUBO PVC ROSC. BRANCO D= 3/4" (25mm)	un	1,00	-	1,00	22,37	22,37	-	22,37	22,37	-	
15.6.5	I124	SEINFRA	FORNEIRA DE BOLA EM LATAO IBOLA PLASTI DN 40MM (1 1/2")	un	1,00	-	1,00	73,32	73,32	-	73,32	73,32	-	
15.6.6	I2415	SEINFRA	REGISTRO DE ESFERA COM BORBOLETA 3/4"	un	1,00	-	1,00	18,72	18,72	-	18,72	18,72	-	
15.6.7	I2229	SEINFRA	LUVA UNICO PVC SODAVEL - 3/4"	un	1,00	-	1,00	8,77	8,77	-	8,77	8,77	-	
15.7			<b>SISTEMA SPDA</b>						<b>36.676,77</b>			<b>36.676,77</b>		
15.7.1	96974	SINAPI	CONDONALHA DE COBRE NÚ 50 MM², NÃO ENTERRADA, COM ISOLADOR - FORNECIMENTO E INSTALAÇÃO AF 08/2023	m	64,00	-	64,00	104,28	6,673,70	-	-	-	6,673,70	
15.7.2	96985	SINAPI	HASTE DE ATERRAMENTO, DIÂMETRO 5/8", COM 3 METROS - FORNECIMENTO E INSTALAÇÃO AF 08/2023	un	4,00	-	4,00	99,71	398,83	-	-	-	398,83	
15.7.3	C085E	SEINFRA	CONECTOR SPLIT - BOLT P/ CABOS ATE 120MM²	un	1,00	-	1,00	42,23	42,23	-	-	-	42,23	
15.7.4	C0860	SEINFRA	CONECTOR SPLIT - BOLT P/ CABOS ATE 35MM²	un	1,00	-	1,00	15,13	15,13	-	-	-	15,13	
15.7.5	91871	SINAPI	TERMINAIS, INSTALADO EMPARELHE - FORNECIMENTO E INSTALAÇÃO AF 03/2023	un	22,00	-	22,00	16,35	359,60	-	-	-	359,60	
15.7.6	C1922	SEINFRA	KIT CONECTOR SN-10, 5x4V, 20A, CABO 10mm²	un	4,00	-	4,00	132,54	530,18	-	-	-	530,18	
15.7.7	91929	SINAPI	CAPTOR TIPO FRANKLIN PARA SPDA - FORNECIMENTO E INSTALAÇÃO AF 08/2023	un	2,00	-	2,00	173,54	347,07	-	-	-	347,07	
15.7.8	C4208	SEINFRA	PARA-RAIO TIPO FRANKLIN (C/ SINALIZADOR (FORNECIMENTO E MONTAGEM))	un	1,00	-	1,00	4.108,48	4.108,48	-	-	-	4.108,48	
15.7.9	96973	SINAPI	CONDONALHA DE COBRE NÚ 35 MM², NÃO ENTERRADA, COM ISOLADOR - FORNECIMENTO E INSTALAÇÃO AF 08/2023	m	152,00	-	152,00	81,02	12.315,73	-	-	-	12.315,73	
15.7.10	10903	SINAPI	ESGUICHIO TIPO LATO SOLDADO, EM LATAO, ENGATE RÁPIDO 2 1/2" X 13 MM, PARA MANGUEIRA 3 EM INSTALAÇÃO PREDIAL, COMBATE A INCENDIO	un	59,00	-	59,00	143,09	8.442,09	-	-	-	8.442,09	
15.7.11	C2454	SEINFRA	TERMINAL DE PRESSÃO 1" CABOS ATE 120MM²	un	2,00	-	2,00	36,10	72,19	-	-	-	72,19	
15.7.12	C0802	SEINFRA	CAIXA - 14 AVENARIA (34x30x60cm) DE 1/2" TIPOLO COMUM, LASTRO DE CONCRETO E TAMPA DE CONCRETO	un	4,00	-	4,00	843,38	3.373,54	-	-	-	3.373,54	
16			<b>ESPAÇO ELETRONAL - SERVIÇOS</b>						<b>51.637,07</b>			<b>16.102,13</b>	<b>18.162,11</b>	<b>33.733,96</b>
16.1	C7873	SINAPI	FUNDAÇÃO	m²	54,00	-	54,00	0,33	17,82	-	-	17,82	17,82	-
16.2			<b>FOCAÇÃO DA ORLA COM ALUCLITO TOPOGRÁFICO (ÁREA ATÉ 5000 M2) MOVIMENTAÇÃO DE TERRA</b>						<b>7.595,05</b>			<b>7.595,05</b>	<b>7.595,05</b>	
16.2.1	96520	SINAPI	ESCALAÇÃO MECANIZADA DE VALA COM PROF. ATÉ 1,5 M (MÉDIA MONTANTE E JUSANTE/UMA COMPOSIÇÃO POR TRECHO), ESCAVADERA (0,8 M3), LARG. DE 1,5 M A 2,5 M, EM SOLO DE 1ª CATEGORIA, EM LOCAIS COM ALTO NÍVEL DE INTERFERÊNCIA AF 02/2021	m³	6,48	-	6,48	126,64	820,63	-	-	-	820,63	820,63
16.2.2	94962	SINAPI	CONCRETO MAGRO PARA LASTRO, TRAÇO 1:4:5:4:5 (EM MASSA SECA DE CIMENTO/ÁREA MÉDIA/ BRITA 1) - PREPARO MECÂNICO COM BETONEIRA 400 L AF 05/2021	m³	0,86	-	0,86	517,34	444,91	-	-	-	444,91	444,91
16.2.3	C4301	SEINFRA	FORMA PARA CONCRETO "IN LOCO", INCLUSIVE DESTORNA	m²	14,40	-	14,40	196,07	2.823,01	-	-	-	2.823,01	2.823,01
16.2.4	C0216	SEINFRA	ARMADURAÇA SOA MÉDIA D= 6,3 A 10,0mm	kg	144,00	-	144,00	14,94	2.151,36	-	-	-	2.151,36	2.151,36
16.2.5	94966	SINAPI	ÁREA MÉDIA/ BRITA 1) - PREPARO MECÂNICO COM BETONEIRA 400 L AF 05/2021	m³	1,92	-	1,92	558,17	1.263,69	-	-	-	1.263,69	1.263,69
16.2.6	C2920	SEINFRA	REATERRO C/COMPACTAÇÃO MECÂNICA, E CONTROLE MATERIAL DA VALA	m³	3,24	-	3,24	36,25	117,45	-	-	-	117,45	117,45
16.3			<b>IMPERMEABILIZAÇÃO</b>						<b>7.351,18</b>			<b>7.351,18</b>	<b>7.351,18</b>	
16.3.1	98547	SINAPI	IMPERMEABILIZAÇÃO DE SUPERFÍCIE COM MANTA ASFÁLTICA, DUAS CAMADAS, INCLUSIVE APLICAÇÃO DE PRIMER ASFÁLTICO - E-3MM E E-4MM AF 09/2023	m²	28,20	-	28,20	260,68	7.351,18	-	-	-	7.351,18	7.351,18
16.4			<b>TUBOS E CONEXÕES</b>						<b>3.258,06</b>			<b>3.258,06</b>	<b>3.258,06</b>	
16.4.1	C312	SINAPI	MONTAGEM DE TUBOS, CONEXÕES E PQS, RESERVATÓRIO ELEVADO CAP. ATÉ 50 M3	un	1,00	-	1,00	3.258,06	3.258,06	-	-	-	3.258,06	3.258,06

**BRIMAX**  
ENGENHARIA

Atuação especializada por DANIEL DE SOUSA  
CNPJ: 08.041.011/0001-00  
RUA CARLOS OTHONIO DE MOURA, 100 - JARDIM  
SANTANA - JAGUARIIBE - SP - CEP: 13.205-110  
FONE: (13) 3333-1111  
WWW.BRIMAXENGENHARIA.COM.BR

**RAFAEL GOMES DIOGENES**

Atuação especializada por RAFAEL GOMES DIOGENES  
CNPJ: 08.041.011/0001-00  
RUA CARLOS OTHONIO DE MOURA, 100 - JARDIM  
SANTANA - JAGUARIIBE - SP - CEP: 13.205-110  
FONE: (13) 3333-1111  
WWW.BRIMAXENGENHARIA.COM.BR

**ABSOLON CAVALCANTE MOTA**

Atuação especializada por ABSOLON CAVALCANTE MOTA  
CNPJ: 08.041.011/0001-00  
RUA CARLOS OTHONIO DE MOURA, 100 - JARDIM  
SANTANA - JAGUARIIBE - SP - CEP: 13.205-110  
FONE: (13) 3333-1111  
WWW.BRIMAXENGENHARIA.COM.BR

**NETO 03183275384**

Atuação especializada por NETO  
CNPJ: 08.041.011/0001-00  
RUA CARLOS OTHONIO DE MOURA, 100 - JARDIM  
SANTANA - JAGUARIIBE - SP - CEP: 13.205-110  
FONE: (13) 3333-1111  
WWW.BRIMAXENGENHARIA.COM.BR



OBJETO: CONTRATAÇÃO DE EMPRESA APTA A EXECUTAR A SEGUNDA ETAPA DO PROJETO DE AMPLIAÇÃO DO SISTEMA DE ABASTECIMENTO DE ÁGUA DA SEDE DO MUNICÍPIO JUNTO A SECRETARIA DE OBRAS PÚBLICAS - SOP DE PERÍODO: 01/02/25 A 21/02/26  
 JAGUARIBE/CE  
 CONTRATO N.º: CONTRATADA BRIMAX ENGENHARIA O.S. Nº.: 03.05.02/2024 Nº DA LICITAÇÃO 03.05.02/2024 MEDIÇÃO Nº. 7 MEDIDO NO MÊS R\$ 213.624,22 MEDIDO ACUMULADO R\$ 4.651.859,21 ENTREGUE: 25/02/2026 VALOR DA OBRA R\$ 4.862.559,66  
 2202406250001

ITEM	CÓD	BANCO	DESCRIÇÃO	UNID	CONTRATO	QUANTIDADE		VALOR UNITÁRIO (R\$)	CONTRATO	FINANCIAMENTO			
						ANTERIOR	NO MÊS			ANTERIOR	NO MÊS		
17.2			<b>FORNECIMENTO DE TUBOS E CONEXÕES - CHEGADA</b>										
17.2.1	C0016	SEINFRA	ADAPTADOR PVC P/ REGISTRO 75mm (2 1/2")	un	1,00	-	1,00	38,86	1.514,92	-	1.514,92		
17.2.2	92355	SINAPI	JOELHO 90 GRAUS, EM FERRO GALVANIZADO, DN 80 (3"), CONEXÃO ROSQUEADA, INSTALADO EM PRIMÁRIAS - FORNECIMENTO E INSTALAÇÃO, AF 10/2020	un	2,00	-	2,00	241,44	482,88	-	482,88		
17.2.3	C2608	SEINFRA	TUBO PVC ROSC. BRANCO D= 2 1/2" (75mm)	m	3,50	-	3,50	110,78	387,74	-	387,74		
17.2.4	94500	SINAPI	REGISTRO DE GAVETA BRUTO, LATÃO, ROSCÁVEL, 3" - FORNECIMENTO E INSTALAÇÃO, AF 08/2021	un	1,00	-	1,00	430,54	430,54	-	430,54		
17.2.5	C1819	SEINFRA	NIPLE DUPLO AÇO GALV. D=65mm (2 1/2") A 80mm (3")	un	1,00	-	1,00	95,69	95,69	-	95,69		
17.2.6	I2124	SEINFRA	FORNECIMENTO DE BOIA EM LATÃO (BOIA PLASTI) DN 40MM (1 1/2")	un	1,00	-	1,00	79,21	79,21	-	79,21		
17.3			<b>FORNECIMENTO DE TUBOS E CONEXÕES - ELEVATÓRIA</b>										
17.3.1	C0016	SEINFRA	ADAPTADOR PVC P/ REGISTRO 75mm (2 1/2")	m	1,00	-	1,00	38,86	8.436,72	-	8.436,72		
17.3.2	19642	SEINFRA	CONJ. MOLO-ROMBA CENTRÍFUGA DE EIXO HORIZONTAL - POT = 3CV - Q = 3,00 L/s - Q = 10,80 M³/h - HmT = 26,59 mca	un	1,00	-	1,00	6.964,19	6.964,19	-	6.964,19		
17.3.3	C2608	SEINFRA	TUBO PVC ROSC. BRANCO D= 2 1/2" (75mm)	un	0,70	-	0,70	110,78	77,55	-	77,55		
17.3.4	16357	SEINFRA	LUVA DE REDUÇÃO AÇO GALVANIZADO COM ROSCA DN 3x2"	un	1,00	-	1,00	53,03	53,03	-	53,03		
17.3.5	C1819	SEINFRA	NIPLE DUPLO AÇO GALV. D=65mm (2 1/2") A 80mm (3")	un	3,00	-	3,00	95,69	287,06	-	287,06		
17.3.6	94500	SINAPI	REGISTRO DE GAVETA BRUTO, LATÃO, ROSCÁVEL, 3" - FORNECIMENTO E INSTALAÇÃO, AF 08/2021	un	1,00	-	1,00	430,54	430,54	-	430,54		
17.3.7	I2124	SEINFRA	TORNEIRA DE BOIA EM LATÃO (BOIA PLASTI) DN 40MM (1 1/2")	un	1,00	-	1,00	73,32	73,32	-	73,32		
17.3.8	16056	SEINFRA	VALVULA DE RETENÇÃO HORIZONTAL EM BRONZE 3"	un	1,00	-	1,00	354,94	354,94	-	354,94		
17.3.9	16700	SEINFRA	LUVA DE UNIÃO AÇO.G.-V. ANILAZADO DE 3"	un	1,00	-	1,00	157,23	157,23	-	157,23		
17.4			<b>FORNECIMENTO DE TUBOS E CONEXÕES - EXTRAISSOR E IMPREZA</b>										
17.4.1	92355	SINAPI	JOELHO 90 GRAUS, EM FERRO GALVANIZADO, DN 80 (3"), CONEXÃO ROSQUEADA, INSTALADO EM PRIMÁRIAS - FORNECIMENTO E INSTALAÇÃO, AF 10/2020	un	1,00	-	1,00	241,44	241,44	-	241,44		
17.4.2	C 3008	SEINFRA	TUBO PVC ROSC. BRANCO D= 2 1/2" (75mm)	m	3,00	-	3,00	110,78	332,35	-	332,35		
17.4.3	94500	SINAPI	REGISTRO DE GAVETA BRUTO, LATÃO, ROSCÁVEL, 3" - FORNECIMENTO E INSTALAÇÃO, AF 08/2021	un	1,00	-	1,00	430,54	430,54	-	430,54		
17.5			<b>FORNECIMENTO DE TUBOS E CONEXÕES - DRENAGEM</b>										
17.5.1	I2124	SEINFRA	TUBO PVC ESGOTO DE 100MM (4") (NBR 5598)	un	1,00	-	1,00	17,74	17,74	-	17,74		
17.5.2	I2124	SEINFRA	CONEXÃO DE 100MM (4")	un	1,00	-	1,00	17,74	17,74	-	17,74		
17.6.1	15980	SEINFRA	CENTRAL DE COMANDO DE MOTORES TIPO CDD105	un	1,00	-	1,00	8.520,00	8.520,00	-	8.520,00		
									<b>TOTAL: R\$ 4.862.559,66</b>	<b>4.862.559,66</b>	<b>213.624,22</b>	<b>4.651.859,21</b>	<b>8.520,00</b>

**BRIMAX**  
ENGENHARIA  
Atuação especializada por DANIEL DE SOUSA  
RUA CARLOS DE FREITAS, 100 - JARDIM SÃO CARLOS - JAGUARIBE - CE - CEP: 63010-000  
FONE: (85) 3333-1111 - FAX: (85) 3333-1112  
E-MAIL: contato@brimax.com.br  
www.brimax.com.br  
CNPJ: 16.048.688/0001-00  
Insc. Est. ICMS: 15.090.443-01  
Insc. Municipal: 15.090.443-01  
Fundação: 15.090.443-01

**RAFAEL GOMES DIOGENES**  
Atuação especializada por RAFAEL GOMES DIOGENES  
RUA CARLOS DE FREITAS, 100 - JARDIM SÃO CARLOS - JAGUARIBE - CE - CEP: 63010-000  
FONE: (85) 3333-1111 - FAX: (85) 3333-1112  
E-MAIL: contato@brimax.com.br  
www.brimax.com.br  
CNPJ: 16.048.688/0001-00  
Insc. Est. ICMS: 15.090.443-01  
Insc. Municipal: 15.090.443-01  
Fundação: 15.090.443-01

**ABSOLON CAVALCANTE MOTA**  
Atuação especializada por ABSOLON CAVALCANTE MOTA  
RUA CARLOS DE FREITAS, 100 - JARDIM SÃO CARLOS - JAGUARIBE - CE - CEP: 63010-000  
FONE: (85) 3333-1111 - FAX: (85) 3333-1112  
E-MAIL: contato@brimax.com.br  
www.brimax.com.br  
CNPJ: 16.048.688/0001-00  
Insc. Est. ICMS: 15.090.443-01  
Insc. Municipal: 15.090.443-01  
Fundação: 15.090.443-01

**NETO: 03183275384**  
Atuação especializada por NETO  
RUA CARLOS DE FREITAS, 100 - JARDIM SÃO CARLOS - JAGUARIBE - CE - CEP: 63010-000  
FONE: (85) 3333-1111 - FAX: (85) 3333-1112  
E-MAIL: contato@brimax.com.br  
www.brimax.com.br  
CNPJ: 16.048.688/0001-00  
Insc. Est. ICMS: 15.090.443-01  
Insc. Municipal: 15.090.443-01  
Fundação: 15.090.443-01

CONTRATADA: BRIMAX ENGENHARIA LTDA  
CNPJ: 39.695.545/0001-03  
CONTRATO N°: 2202406250001

OBRA: ABASTECIMENTO DE ÁGUA  
LOCALIZAÇÃO: CENTRO - JAGUARIBE  
O.S. N°: 03.05.02/2024

PERÍODO DA MEDIÇÃO: 01/02/25 A 21/02/26  
DATA DA ENTREGA: 25/02/2026  
SECRETARIA DE OBRAS PÚBLICAS - SOP

MEDIÇÃO:  
7

**MEMÓRIA DE CÁLCULO**

ITEM	CODIGO	SERVIÇOS							
<b>1</b>		<b>INSTALAÇÃO DA OBRA</b>							
1.2		ADMINISTRAÇÃO LOCAL							
1.2.1	ADM	ADMINISTRAÇÃO DA OBRA							
		VALOR DO CONTRATO SEM ADM	x	VALOR ADM	=	% ADM A SER ADOTADO			
		R\$ 4.534.655,74	x	R\$ 264.995,73	=	5,84%			
		TOTAL	x	V. TOTAL DA ADM	=			MÊS	
	MED 01	R\$ 807.368,37		0,0584	=	R\$ 47.150,31		0,18	
	MED 02	R\$ 1.923.200,08		0,0584	=	R\$ 112.314,88		0,42	
	MED 03	R\$ 394.521,55		0,0584	=	R\$ 23.040,06		0,09	
	MED 04	R\$ 428.530,08		0,0584	=	R\$ 25.026,16		0,09	
	MED 05	R\$ 147.048,92		0,0584	=	R\$ 8.587,66		0,03	
	MED 06	R\$ 493.769,88		0,0584	=	R\$ 28.836,16		0,11	
	<b>MED 07</b>	R\$ 181.492,29		0,0584	=	R\$ 10.599,15		0,04	
							Acumulado	=	0,96 UN
							Anterior	=	0,92 UN
							<b>Periodo</b>	=	<b>0,04 UN</b>
<b>5.0</b>		<b>REDE DE DISTRIBUIÇÃO ZP-05 - MATERIAL</b>							
5.2		REDE DE DISTRIBUIÇÃO PVC DN 75mm - MATERIAL							
5.2.5	I3145	TE REDUÇÃO PVC 90 PBA COM BOLSAS DN 75 x 50							
		MED 01				QTDE	=	TOTAL	
		<b>MED 07</b>				6,00	=	6,00	UN
						5,00	=	5,00	UN
							Acumulado	=	11,00 UN
							Anterior	=	6,00 UN
							<b>Periodo</b>	=	<b>5,00 UN</b>
<b>6.0</b>		<b>REDE DE DISTRIBUIÇÃO ZP-04 - SERVIÇOS</b>							
<b>6.9</b>		<b>TRAVESSIA MND</b>							
6.9.1	C3475	TRAVESSIA MÉTODO NÃO DESTRUTIVO P/ TUBO 100<DN<=200 (COMPLETO)							
		<b>MED 07</b>				EXTENSÃO	=	TOTAL	
						28,00	=	28,00	M
							Acumulado	=	28,00 M
							Anterior	=	0,00 M
							<b>Periodo</b>	=	<b>28,00 M</b>
<b>7</b>		<b>REDE DE DISTRIBUIÇÃO ZP-04 - MATERIAL</b>							
7.3		TRAVESSIA MND							
7.3.1	I5330	REGISTRO GAVETA OVAL CABEÇOTE E FLANGE DN 200 PN10							
		<b>MED 07</b>				QTDE	=	TOTAL	
						2,00	=	2,00	UN
							Acumulado	=	2,00 UN
							Anterior	=	0,00 UN
							<b>Periodo</b>	=	<b>2,00 UN</b>
7.3.2	I4006	JUNTA DE DESMONTAGEM TRAVADA AXIALMENTE PN10 DN 200							
		<b>MED 07</b>				QTDE	=	TOTAL	
						2,00	=	2,00	UN
							Acumulado	=	2,00 UN
							Anterior	=	0,00 UN
							<b>Periodo</b>	=	<b>2,00 UN</b>
7.3.3	I10737	EXTREMIDADE BF FLANGE JUNTA ELASTICA DN 200 PN16							
		<b>MED 07</b>				QTDE	=	TOTAL	
						4,00	=	4,00	UN
							Acumulado	=	4,00 UN
							Anterior	=	0,00 UN
							<b>Periodo</b>	=	<b>4,00 UN</b>
7.3.4	C0602	CAIXA EM ALVENARIA (80X80X60cm) DE 1/2 TIJOLO COMUM, LASTRO DE CONCRETO E TAMPAS DE CONCRETO							
		<b>MED 07</b>				QTDE	=	TOTAL	
						1,00	=	1,00	UN
							Acumulado	=	1,00 UN
							Anterior	=	0,00 UN
							<b>Periodo</b>	=	<b>1,00 UN</b>
<b>10</b>		<b>REL 02 - 250M³ - SERVIÇOS</b>							
10.3		ESTRUTURA							
10.3.8	C3320	CIMBRAMENTO DE MADEIRA							
		MED 03				QTDE	=	TOTAL	
		MED 04	LARGURA	x	COMPRIMENTO	x	ALTURA		
		<b>MED 07</b>	9,80	x	9,80	x	7,35		
							890,11	=	890,11 M³
							593,41	=	593,41 M³
							706,19	=	706,19 M³
							Acumulado	=	2189,71 M³
							Anterior	=	1483,52 M³
							<b>Periodo</b>	=	<b>706,19 M³</b>
10.6		ALVENARIA							
10.6.3	95622	APLICAÇÃO MANUAL DE TINTA LÁTEX ACRÍLICA EM PANOS COM PRESENÇA DE VÃOS DE EDIFÍCIOS DE MÚLTIPLOS PAVIMENTOS, DUAS DEMÃOS. AF_11/2016							
		MED 06							
		<b>MED 07</b>							
							QTDE	=	TOTAL
							481,10	=	481,10 M²
							39,81	=	39,81 M²
							Acumulado	=	520,91 M²
							Anterior	=	481,10 M²
							<b>Periodo</b>	=	<b>39,81 M²</b>

CONTRATADA: BRIMAX ENGENHARIA LTDA  
CNPJ: 39.695.545/0001-03  
CONTRATO N°: 2202406250001

OBRA: ABASTECIMENTO DE ÁGUA  
LOCALIZAÇÃO: CENTRO - JAGUARIBE  
O.S. N°: '03.05.02/2024

PERÍODO DA MEDIÇÃO: 01/02/25 A 21/02/26  
DATA DA ENTREGA: 25/02/2026  
SECRETARIA DE OBRAS PÚBLICAS - SOP

MEDIÇÃO:  
7

MEMÓRIA DE CÁLCULO

ITEM	CODIGO	SERVIÇOS	QTDE	=	TOTAL	UN
10.6.4	C2899	PINTURA LOGOTIPO CAGECE - PROJETO PADRAO				
		MED 06	1,00	=	1,00	UN
		MED 07	1,00	=	1,00	UN
			Acumulado Anterior	=	2,00	UN
			Periodo	=	1,00	UN
11		REL 02 - 250M <sup>2</sup> - MATERIAIS				
11.6		SISTEMA SPDA				
11.6.1	8082	CORDOALHA DE COBRE NU 50 MM <sup>2</sup> , NÃO ENTERRADA, COM ISOLADOR - FORNECIMENTO E INSTALAÇÃO. AF_08/2023				
		MED 07	QTDE x DIMENSÃO	=	TOTAL	
			2,00 x 25,00	=	50,00	M
			Acumulado Anterior	=	50,00	M
			Periodo	=	0,00	M
				=	50,00	M
11.6.2	96985	HASTE DE ATERRAMENTO, DIÂMETRO 5/8", COM 3 METROS - FORNECIMENTO E INSTALAÇÃO. AF_08/2023				
		MED 07	QTDE	=	TOTAL	
			4,00	=	4,00	UN
			Acumulado Anterior	=	4,00	UN
			Periodo	=	0,00	UN
				=	4,00	UN
11.6.3	09.13.032	CONECTOR SPLIT - BOLT P/ CABOS ATE 120MM2				
		MED 07	QTDE	=	TOTAL	
			1,00	=	1,00	UN
			Acumulado Anterior	=	1,00	UN
			Periodo	=	0,00	UN
				=	1,00	UN
11.6.4	09.13.033	CONECTOR SPLIT - BOLT P/ CABOS ATE 35MM2				
		MED 07	QTDE	=	TOTAL	
			1,00	=	1,00	UN
			Acumulado Anterior	=	1,00	UN
			Periodo	=	0,00	UN
				=	1,00	UN
11.6.5	91871	ELETRODUTO RÍGIDO ROSCÁVEL, PVC, DN 25 MM (3/4"), PARA CIRCUITOS TERMINAIS, INSTALADO EM PAREDE - FORNECIMENTO E INSTALAÇÃO. AF_03/2023				
		MED 07	QTDE	=	TOTAL	
			51,00	=	51,00	UN
			Acumulado Anterior	=	51,00	UN
			Periodo	=	0,00	UN
				=	51,00	UN
11.6.6	13174	KIT CONECTOR SN-10, 5kV-20A, CABO 10mm <sup>2</sup>				
		MED 07	QTDE	=	TOTAL	
			4,00	=	4,00	UN
			Acumulado Anterior	=	4,00	UN
			Periodo	=	0,00	UN
				=	4,00	UN
11.6.7	96989	CAPTOR TIPO FRANKLIN PARA SPDA - FORNECIMENTO E INSTALAÇÃO. AF_08/2023				
		MED 07	QTDE	=	TOTAL	
			2,00	=	2,00	UN
			Acumulado Anterior	=	2,00	UN
			Periodo	=	0,00	UN
				=	2,00	UN
11.6.8	C4208	PÁRA-RAIO TIPO FRANKLIN C/ SINALIZADOR (FORNECIMENTO E MONTAGEM)				
		MED 07	QTDE	=	TOTAL	
			1,00	=	1,00	UN
			Acumulado Anterior	=	1,00	UN
			Periodo	=	0,00	UN
				=	1,00	UN
11.6.9	9392	CORDOALHA DE COBRE NU 35 MM <sup>2</sup> , NÃO ENTERRADA, COM ISOLADOR - FORNECIMENTO E INSTALAÇÃO. AF_08/2023				
		MED 07	QTDE x DIMENSÃO	=	TOTAL	
			1,00 x 29,00	=	29,00	M
			Acumulado Anterior	=	29,00	M
			Periodo	=	0,00	M
				=	29,00	M
11.6.10	10903	SUPORTE ISOLADOR PARA FIXAÇÃO DA CORDOALHA DE COBRE EM ALVENARIA OU CONCRETO - FORNECIMENTO E INSTALAÇÃO. AF_08/2023				
		MED 07	QTDE	=	TOTAL	
			10,00	=	10,00	UN
			Acumulado Anterior	=	10,00	UN
			Periodo	=	0,00	UN
				=	10,00	UN
11.6.11	42.01.090	TERMINAL DE PRESSÃO P/ CABOS ATÉ 120MM2				
		MED 07	QTDE	=	TOTAL	
			2,00	=	2,00	UN
			Acumulado Anterior	=	2,00	UN
			Periodo	=	0,00	UN
				=	2,00	UN

Assinado digitalmente por DANIEL DE SOUSA VALE:01361497408  
ND: C=BR, O=ICP-Brasil, OU=Secretaria da Receita Federal do Brasil - RFB, OU=RFB e-CPF A1, OU=(EM BRANCO), OU=31014048000182, OU=videscconferencia, CN=DANIEL DE SOUSA VALE:01361497408  
Razão: Eu sou o autor deste documento  
Localização:  
Font: PDF Reader Versão: 2025.2.0

ABSOLON CAVALCANTE MOTA  
NETO:0318327538  
4

Assinado digitalmente por ABSOLON CAVALCANTE MOTA:NETO:0318327538  
ND: C=BR, O=ICP-Brasil, OU=Secretaria da Receita Federal do Brasil - RFB, OU=RFB e-CPF A1, OU=(EM BRANCO), OU=31014048000182, OU=videscconferencia, CN=ABSOLON CAVALCANTE MOTA:NETO:0318327538  
Razão: Eu sou o autor deste documento  
Localização:  
Font: PDF Reader Versão: 2025.2.0

RAFAEL GOMES DIOGENES



PREFEITURA MUNICIPAL DE JAGUARIBE-CE

OBJETO: CONTRATAÇÃO DE EMPRESA APTA A EXECUTAR A SEGUNDA ETAPA DO PROJETO DE AMPLIAÇÃO DO SISTEMA DE ABASTECIMENTO DE ÁGUA DA SEDE DO MUNICÍPIO JUNTO A SECRETARIA DE OBRAS PÚBLICAS - SOP DE JAGUARIBE/CE.



CONTRATADA: BRIMAX ENGENHARIA LTDA  
CNPJ: 39.695.545/0001-03  
CONTRATO N°: 2202406250001

OBRA: ABASTECIMENTO DE ÁGUA  
LOCALIZAÇÃO: CENTRO - JAGUARIBE  
O.S. N°.: '03.05.02/2024

PERÍODO DA MEDIÇÃO: 01/02/25 A 21/02/26  
DATA DA ENTREGA: 25/02/2026  
SECRETARIA DE OBRAS PÚBLICAS - SOP

MEDIÇÃO:  
7

MEMÓRIA DE CÁLCULO

Table with columns: ITEM, CODIGO, SERVIÇOS, and calculation columns (QTDE, TOTAL, Acumulado, Período). Rows include items 11.6.12, 12, 12.1, 12.1.1, 12.1.2, 13, 13.1, 13.1.1, 13.1.2, 13.1.4, 13.1.5, 13.1.6, and 14, 14.1, 14.1.1.



Assinado digitalmente por DANIEL DE SOUSA VALE:01361497408  
ND: C=BR, O=ICP-Brasil, OU=Secretaria da Receita Federal do Brasil - RFB, OU=RFB e-CPF A1, OU=(EM BRANCO), OU=31014048000182, OU=videconferencia, CN=DANIEL DE SOUSA VALE:01361497408  
Razão: Eu sou o autor deste documento  
Localização:  
Foxit PDF Reader Versão: 2025.2.0

ABSOLON CAVALCANTE MOTA  
NETO:0318327538  
4

Assinado digitalmente por ABSOLON CAVALCANTE MOTA:NETO:0318327538  
ND: C=BR, O=ICP-Brasil, OU=Secretaria da Receita Federal do Brasil - RFB, OU=RFB e-CPF A1, OU=(EM BRANCO), OU=31014048000182, OU=videconferencia, CN=ABSOLON CAVALCANTE MOTA:NETO:0318327538  
Razão: Eu sou o autor deste documento  
Localização:  
Foxit PDF Reader Versão: 2025.2.0

RAFAEL GOMES DIÓGENES

Assinado digitalmente por RAFAEL GOMES DIÓGENES:0318327538  
ND: C=BR, O=ICP-Brasil, OU=Secretaria da Receita Federal do Brasil - RFB, OU=RFB e-CPF A1, OU=(EM BRANCO), OU=31014048000182, OU=videconferencia, CN=RAFAEL GOMES DIÓGENES:0318327538  
Razão: Eu sou o autor deste documento  
Localização:  
Foxit PDF Reader Versão: 2025.2.0



PREFEITURA MUNICIPAL DE JAGUARIBE-CE

OBJETO: CONTRATAÇÃO DE EMPRESA APTA A EXECUTAR A SEGUNDA ETAPA DO PROJETO DE AMPLIAÇÃO DO SISTEMA DE ABASTECIMENTO DE ÁGUA DA SEDE DO MUNICÍPIO JUNTO A SECRETARIA DE OBRAS PÚBLICAS - SOP DE JAGUARIBE/CE.



CONTRATADA: BRIMAX ENGENHARIA LTDA
CNPJ: 39.695.545/0001-03
CONTRATO N°: 2202406250001

OBRA: ABASTECIMENTO DE ÁGUA
LOCALIZAÇÃO: CENTRO - JAGUARIBE
O.S. N°: '03.05.02/2024

PERÍODO DA MEDIÇÃO: 01/02/25 A 21/02/26
DATA DA ENTREGA: 25/02/2026
SECRETARIA DE OBRAS PÚBLICAS - SOP

MEDIÇÃO: 7

MEMÓRIA DE CÁLCULO

Table with columns: ITEM, CODIGO, SERVIÇOS, and calculation details. Includes items 14.2.1 through 14.2.7 and 15.2.1 through 15.2.5. Each row shows service description, area/volume, unit, and cumulative totals.



Assinado digitalmente por DANIEL DE SOUSA VALE-01361487408
ND: C=BR, O=ICP-Brasil, OU=Secretaria da Receita Federal do Brasil - RFB, OU=RFB e-CPF A1, OU=(EM BRANCO), OU=31014048000182, OU=Videoconferencia, CN=DANIEL DE SOUSA VALE:01361487408
Razão: EU sou o autor deste documento
Localização:
Foxit PDF Reader Versão: 2025.2.0

ABSOLON CAVALCANTE MOTA
NETO:0318327538
4

Assinado digitalmente por ABSOLON CAVALCANTE MOTA NETO:0318327538
ND: C=BR, O=ICP-Brasil, OU=Secretaria da Receita Federal do Brasil - RFB, OU=RFB e-CPF AT, OU=(EM BRANCO), OU=31014048000182, OU=Videoconferencia, CN=ABSOLON CAVALCANTE MOTA
Razão: EU sou o autor deste documento
Localização:
Foxit PDF Reader Versão: 2025.2.0

RAFAEL GOMES DIOGENE

Assinado digitalmente por RAFAEL GOMES DIOGENE
ND: C=BR, O=ICP-Brasil, OU=Secretaria da Receita Federal do Brasil - RFB, OU=RFB e-CPF AT, OU=(EM BRANCO), OU=31014048000182, OU=Videoconferencia, CN=RAFAEL GOMES DIOGENE
Razão: EU sou o autor deste documento
Localização:
Foxit PDF Reader Versão: 2025.2.0



PREFEITURA MUNICIPAL DE JAGUARIBE-CE

OBJETO: CONTRATAÇÃO DE EMPRESA APTA A EXECUTAR A SEGUNDA ETAPA DO PROJETO DE AMPLIAÇÃO DO SISTEMA DE ABASTECIMENTO DE ÁGUA DA SEDE DO MUNICÍPIO JUNTO A SECRETARIA DE OBRAS PÚBLICAS - SOP DE JAGUARIBE/CE.



CONTRATADA: BRIMAX ENGENHARIA LTDA  
CNPJ: 39.695.545/0001-03  
CONTRATO N°: 2202406250001

OBRA: ABASTECIMENTO DE ÁGUA  
LOCALIZAÇÃO: CENTRO - JAGUARIBE  
O.S. Nº.: 03.05.02/2024

PERÍODO DA MEDIÇÃO: 01/02/25 A 21/02/26  
DATA DA ENTREGA: 25/02/2026  
SECRETARIA DE OBRAS PÚBLICAS - SOP

MEDIÇÃO:  
7

MEMÓRIA DE CÁLCULO

ITEM	CODIGO	SERVIÇOS	QTDE	=	TOTAL	
15.2.6		LUVA DE UNIÃO AÇO GALVANIZADO DE (2 1/2")				
	<b>MED 07</b>		1,00	=	1,00	UN
			Acumulado Anterior	=	1,00	UN
			<b>Periodo</b>	=	<b>1,00</b>	<b>UN</b>
15.2.7		LUVA DE UNIÃO AÇO GALVANIZADO DE (3")				
	<b>MED 07</b>		1,00	=	1,00	UN
			Acumulado Anterior	=	1,00	UN
			<b>Periodo</b>	=	<b>1,00</b>	<b>UN</b>
15.2.8		ABRAÇADEIRAS EM FERRO BARRA CHATA 1/4" PINTURA EPOXI C/PARAFUSOS				
	<b>MED 07</b>		2,00	=	2,00	UN
			Acumulado Anterior	=	2,00	UN
			<b>Periodo</b>	=	<b>2,00</b>	<b>UN</b>
15.3		FORNECIMENTO DE TUBOS E CONEXÕES - EXTRAVASOR E LIMPEZA				
15.3.1		ADAPTADOR PVC P/ REGISTRO 75mm (2 1/2")				
	<b>MED 07</b>		1,00	=	1,00	UN
			Acumulado Anterior	=	1,00	UN
			<b>Periodo</b>	=	<b>1,00</b>	<b>UN</b>
15.3.2		JOELHO 90 GRAUS, EM FERRO GALVANIZADO, DN 80 (3"), CONEXÃO ROSQUEADA, INSTALADO EM PRUMADAS - FORNECIMENTO E INSTALAÇÃO. AF_10/2020				
	<b>MED 07</b>		2,00	=	2,00	UN
			Acumulado Anterior	=	2,00	UN
			<b>Periodo</b>	=	<b>2,00</b>	<b>UN</b>
15.3.3		TUBO PVC ROSC. BRANCO D= 2 1/2" (75mm)				
	<b>MED 07</b>		18,00	=	18,00	M
			Acumulado Anterior	=	18,00	M
			<b>Periodo</b>	=	<b>18,00</b>	<b>M</b>
15.3.4		TE AÇO GALVANIZADO DE 3'				
	<b>MED 07</b>		1,00	=	1,00	UN
			Acumulado Anterior	=	1,00	UN
			<b>Periodo</b>	=	<b>1,00</b>	<b>UN</b>
15.3.5		NIPLE DUPLO AÇO GALV. D=65mm (2 1/2") À 80mm (3")				
	<b>MED 07</b>		3,00	=	3,00	UN
			Acumulado Anterior	=	3,00	UN
			<b>Periodo</b>	=	<b>3,00</b>	<b>UN</b>
15.3.6		REGISTRO DE GAVETA BRUTO, LATÃO, ROSCÁVEL, 3" - FORNECIMENTO E INSTALAÇÃO. AF_08/2021				
	<b>MED 07</b>		1,00	=	1,00	UN
			Acumulado Anterior	=	1,00	UN
			<b>Periodo</b>	=	<b>1,00</b>	<b>UN</b>
15.3.7		LUVA DE UNIÃO AÇO GALVANIZADO DE (2 1/2")				
	<b>MED 07</b>		1,00	=	1,00	UN
			Acumulado Anterior	=	1,00	UN
			<b>Periodo</b>	=	<b>1,00</b>	<b>UN</b>
15.3.8		LUVA DE UNIÃO AÇO GALVANIZADO DE (3")				
	<b>MED 07</b>		1,00	=	1,00	UN
			Acumulado Anterior	=	1,00	UN
			<b>Periodo</b>	=	<b>1,00</b>	<b>UN</b>
15.3.9		ABRAÇADEIRAS EM FERRO BARRA CHATA 1/4" PINTURA EPOXI C/PARAFUSOS				
	<b>MED 07</b>		3,00	=	3,00	UN
			Acumulado Anterior	=	3,00	UN
			<b>Periodo</b>	=	<b>3,00</b>	<b>UN</b>





Assinado digitalmente por DANIEL DE SOUSA VALE:01361497408  
ND: C=BR, O=ICP-Brasil, OU=Secretaria de Recrutamento Federal do Brasil - RFB, OU=RFB e-CPF A1, OU=(EM BRANCO), OU=31014048000182, OU=videoconferencia, CN=DANIEL DE SOUSA VALE:01361497408  
Razão: Eu sou o autor deste documento  
Localização:  
Foxit PDF Reader Versão: 2025.2.0

ABSOLON  
CAVALCANTE  
MOTA  
NETO:031832753R  
4

Assinado digitalmente por ABSOLON CAVALCANTE MOTA NETO:031832753R  
ND: C=BR, O=ICP-Brasil, OU=Secretaria de Recrutamento Federal do Brasil - RFB, OU=RFB e-CPF A1, OU=(EM BRANCO), OU=31014048000182, OU=videoconferencia, CN=ABSOLON CAVALCANTE MOTA NETO:031832753R  
Razão: Eu sou o autor deste documento  
Localização:  
Foxit PDF Reader Versão: 2025.2.0

RAFAEL  
GOMES  
DIOGENE

Assinado digitalmente por RAFAEL GOMES DIOGENE:01361497408  
ND: C=BR, O=ICP-Brasil, OU=Secretaria de Recrutamento Federal do Brasil - RFB, OU=RFB e-CPF A1, OU=(EM BRANCO), OU=31014048000182, OU=videoconferencia, CN=RAFAEL GOMES DIOGENE:01361497408  
Razão: Eu sou o autor deste documento  
Localização:  
Foxit PDF Reader Versão: 2025.2.0

	<b>PREFEITURA MUNICIPAL DE JAGUARIBE-CE</b>		
	<b>OBJETO: CONTRATAÇÃO DE EMPRESA APTA A EXECUTAR A SEGUNDA ETAPA DO PROJETO DE AMPLIAÇÃO DO SISTEMA DE ABASTECIMENTO DE ÁGUA DA SEDE DO MUNICÍPIO JUNTO A SECRETARIA DE OBRAS PÚBLICAS - SOP DE JAGUARIBE/CE.</b>		
CONTRATADA: BRIMAX ENGENHARIA LTDA CNPJ: 39.695.545/0001-03 CONTRATO N°: 2202406250001	OBRA: ABASTECIMENTO DE ÁGUA LOCALIZAÇÃO: CENTRO - JAGUARIBE O.S. N°: '03.05.02/2024	PERÍODO DA MEDIÇÃO: 01/02/25 A 21/02/26 DATA DA ENTREGA: 25/02/2026 SECRETARIA DE OBRAS PÚBLICAS - SOP	MEDIÇÃO:  <b>7</b>

### MEMÓRIA DE CÁLCULO

ITEM	CODIGO	SERVIÇOS	QTDE	=	TOTAL	
15.4		FORNECIMENTO DE TUBOS E CONEXOES - SAIDA				
15.4.1		ADAPTADOR PVC P/ REGISTRO 75mm (2 1/2")				
	<b>MED 07</b>		1,00	=	1,00	UN
			Acumulado	=	1,00	UN
			Anterior	=	0,00	UN
			Periodo	=	1,00	UN
15.4.2		JOELHO 90 GRAUS, EM FERRO GALVANIZADO, DN 80 (3"), CONEXÃO ROSQUEADA, INSTALADO EM PRUMADAS - FORNECIMENTO E INSTALAÇÃO. AF_10/2020				
	<b>MED 07</b>		1,00	=	1,00	UN
			Acumulado	=	1,00	UN
			Anterior	=	0,00	UN
			Periodo	=	1,00	UN
15.4.3		TUBO PVC ROSC. BRANCO D= 2 1/2" (75mm)				
	<b>MED 07</b>		12,00	=	12,00	M
			Acumulado	=	12,00	M
			Anterior	=	0,00	M
			Periodo	=	12,00	M
15.4.4		REGISTRO DE GAVETA BRUTO, LATÃO, ROSCÁVEL, 3" - FORNECIMENTO E INSTALAÇÃO. AF_08/2021				
	<b>MED 07</b>		1,00	=	1,00	UN
			Acumulado	=	1,00	UN
			Anterior	=	0,00	UN
			Periodo	=	1,00	UN
15.4.5		NIPLE DUPLO AÇO GALV. D=65mm (2 1/2") À 80mm (3")				
	<b>MED 07</b>		1,00	=	1,00	UN
			Acumulado	=	1,00	UN
			Anterior	=	0,00	UN
			Periodo	=	1,00	UN
15.4.6		LUVA DE UNIÃO AÇO GALVANIZADO DE (3")				
	<b>MED 07</b>		1,00	=	1,00	UN
			Acumulado	=	1,00	UN
			Anterior	=	0,00	UN
			Periodo	=	1,00	UN
15.4.7		ABRAÇADEIRAS EM FERRO BARRA CHATA 1/4" PINTURA EPOXI C/PARAFUSOS				
	<b>MED 07</b>		1,00	=	1,00	UN
			Acumulado	=	1,00	UN
			Anterior	=	0,00	UN
			Periodo	=	1,00	UN
15.5		DRENAGEM				
15.5.1		TUBO PVC PBA JEI, CLASSE 12, DN 50 MM, PARA REDE DE AGUA (NBR 5647)				
	<b>MED 07</b>		3,00	=	3,00	M
			Acumulado	=	3,00	M
			Anterior	=	0,00	M
			Periodo	=	3,00	M
15.6		FORNECIMENTO DE TUBOS E CONEXÕES - DESINFECÇÃO				
15.6.1		JOELHO PVC, ROSCAVEL, 45 GRAUS, 3/4", COR BRANCA, PARA AGUA FRIA PREDIAL				
	<b>MED 07</b>		1,00	=	1,00	UN
			Acumulado	=	1,00	UN
			Anterior	=	0,00	UN
			Periodo	=	1,00	UN
15.6.2		COLAR DE TOMADA, PVC, COM TRAVAS, DE 75 MM X 1/2" OU 75 MM X 3/4", PARA LIGAÇÃO PREDIAL DE ÁGUA. AF_06/2022				
	<b>MED 07</b>		1,00	=	1,00	UN
			Acumulado	=	1,00	UN
			Anterior	=	0,00	UN
			Periodo	=	1,00	UN
15.6.3		TÊ PVC BRANCO ROSC. D=3/4' (25mm)				
	<b>MED 07</b>		1,00	=	1,00	UN
			Acumulado	=	1,00	UN
			Anterior	=	0,00	UN
			Periodo	=	1,00	UN
15.6.4		TUBO PVC ROSC. BRANCO D= 3/4" (25mm)				
	<b>MED 07</b>		1,00	=	1,00	UN
			Acumulado	=	1,00	UN
			Anterior	=	0,00	UN
			Periodo	=	1,00	UN

Assinado digitalmente por DANIEL DE SOUSA VALE:01361497408  
 ND: C=BR, O=ICP-Brasil, OU=Secretaria da Receita Federal do Brasil - RFB, OU=RFB e-CPF A1, OU=(EM BRANCO), OU=31014048000182, OU=Idooccurferrencia, CN=DANIEL DE SOUSA VALE:01361497408  
 Razão: Eu sou o autor deste documento  
 Localização:  
 Foxit PDF Reader Versão: 2025.2.0

ABSOLON CAVALCANTE MOTA  
 NETO:0318327538  
 4

Assinado digitalmente por ABSOLON CAVALCANTE MOTA:NETO:0318327538  
 ND: C=BR, O=ICP-Brasil, OU=Secretaria da Receita Federal do Brasil - RFB, OU=RFB e-CPF A1, OU=(EM BRANCO), OU=31014048000182, OU=Idooccurferrencia, CN=ABSOLON CAVALCANTE MOTA:NETO:0318327538  
 Razão: Eu sou o autor deste documento  
 Localização:  
 Foxit PDF Reader Versão: 2025.2.0

RAFAEL GOMES DIOGENES

Assinado digitalmente por RAFAEL GOMES DIOGENES:NETO:0318327538  
 ND: C=BR, O=ICP-Brasil, OU=Secretaria da Receita Federal do Brasil - RFB, OU=RFB e-CPF A1, OU=(EM BRANCO), OU=31014048000182, OU=Idooccurferrencia, CN=RAFAEL GOMES DIOGENES:NETO:0318327538  
 Razão: Eu sou o autor deste documento  
 Localização:  
 Foxit PDF Reader Versão: 2025.2.0





PREFEITURA MUNICIPAL DE JAGUARIBÉ-CE

OBJETO: CONTRATAÇÃO DE EMPRESA APTA A EXECUTAR A SEGUNDA ETAPA DO PROJETO DE AMPLIAÇÃO DO SISTEMA DE ABASTECIMENTO DE ÁGUA DA SEDE DO MUNICÍPIO JUNTO A SECRETARIA DE OBRAS PÚBLICAS - SOP DE JAGUARIBÉ/CE.



CONTRATADA: BRIMAX ENGENHARIA LTDA
CNPJ: 39.695.545/0001-03
CONTRATO Nº: 2202406250001

OBRA: ABASTECIMENTO DE ÁGUA
LOCALIZAÇÃO: CENTRO - JAGUARIBÉ
O.S. Nº.: '03.05.02/2024

PERÍODO DA MEDIÇÃO: 01/02/25 A 21/02/26
DATA DA ENTREGA: 25/02/2026
SECRETARIA DE OBRAS PÚBLICAS - SOP

MEDIÇÃO: 7

MEMÓRIA DE CÁLCULO

Table with columns: ITEM, CODIGO, SERVIÇOS, and calculation details. Includes items 15.6.5 (TORNEIRA DE BOIA EM LATAO), 15.6.6 (REGISTRO DE ESFERA COM BORBOLETA), 15.6.7 (LUVA UNIÃO PVC SOLDAVEL), 16 (ESTAÇÃO ELEVATORIA - SERVIÇOS), 16.1 (FUNDAÇÃO), 16.1.1 (LOCAÇÃO DA OBRA COM AUXÍLIO TOPOGRÁFICO), 16.2 (MOVIMENTAÇÃO DE TERRA), 16.2.1 (ESCAVAÇÃO MECANIZADA DE VALA), 16.2.2 (CONCRETO MAGRO PARA LASTRO), 16.2.3 (FORMA PARA CONCRETO "IN LOCO"), 16.2.4 (ARMADURA CA-50A MÉDIA), 16.2.5 (CONCRETO FCK = 30MPA), 16.2.6 (REATERRO C/COMPACTAÇÃO MECÂNICA).



Assinado digitalmente por DANIEL DE SOUSA VALE:01361497408
ND: C=BR, O=ICP-Brasil, OU=Secretaria da Receita Federal do Brasil - RFB, OU=RFB e-CPF A1, OU=(EM BRANCO), OU=31014048000192, OU=Indoocorrencia, CN=DANIEL DE SOUSA VALE:01361497408
Razão: Eu sou o autor deste documento
Localização:
Foxit PDF Reader Versão: 2025.2.0

ABSOLON CAVALCANTE MOTA
NETO:0318327538
4

Assinado digitalmente por ABSOLON CAVALCANTE MOTA:NETO:0318327538
ND: C=BR, O=ICP-Brasil, OU=Secretaria da Receita Federal do Brasil - RFB, OU=RFB e-CPF A1, OU=(EM BRANCO), OU=31014048000192, OU=Indoocorrencia, CN=ABSOLON CAVALCANTE MOTA:NETO:0318327538
Razão: Eu sou o autor deste documento
Localização:
Foxit PDF Reader Versão: 2025.2.0

RAFAEL GOMES DIOGENE

Assinado digitalmente por RAFAEL GOMES DIOGENE:01361497408
ND: C=BR, O=ICP-Brasil, OU=Secretaria da Receita Federal do Brasil - RFB, OU=RFB e-CPF A1, OU=(EM BRANCO), OU=31014048000192, OU=Indoocorrencia, CN=RAFAEL GOMES DIOGENE:01361497408
Razão: Eu sou o autor deste documento
Localização:
Foxit PDF Reader Versão: 2025.2.0

CONTRATADA: BRIMAX ENGENHARIA LTDA  
CNPJ: 39.695.545/0001-03  
CONTRATO N°: 2202406250001

OBRA: ABASTECIMENTO DE ÁGUA  
LOCALIZAÇÃO: CENTRO - JAGUARIBE  
O.S. N°.: 03.05.02/2024

PERÍODO DA MEDIÇÃO: 01/02/25 A 21/02/26  
DATA DA ENTREGA: 25/02/2026  
SECRETARIA DE OBRAS PÚBLICAS - SOP

MEDIÇÃO:  
**7**

**MEMÓRIA DE CÁLCULO**

ITEM	CODIGO	SERVIÇOS						
16.3		IMPERMEABILIZAÇÃO						
16.3.1	98547	IMPERMEABILIZAÇÃO DE SUPERFÍCIE COM MANTA ASFÁLTICA, DUAS CAMADAS, INCLUSIVE APLICAÇÃO DE PRIMER ASFÁLTICO, E=3MM E E=4MM. AF_09/2023	COMP.	x	ALTURA	=	TOTAL	
		<b>MED 07</b>	PAREDES		1,60		19,20	M²
		<b>MED 07</b>	PISO		3,00		9,00	M²
							Acumulado	= 28,20 M²
							Anterior	= 0,00 M²
							<b>Periodo</b>	= <b>28,20 M²</b>
16.4		TUBOS E CONEXÕES						
16.4.1	C3512	MONTAGEM DE TUBOS, CONEXÕES E PCS, RESERVATÓRIO ELEVADO CAP. ATÉ 50 M3			QTDE	=	TOTAL	
		<b>MED 07</b>			1	=	1,00	UND
							Acumulado	= 1,00 UND
							Anterior	= 0,00 UND
							<b>Periodo</b>	= <b>1,00 UND</b>
17.2		FORNECIMENTO DE TUBOS E CONEXÕES - CHEGADA						
17.2.1	C0016	ADAPTADOR PVC P/ REGISTRO 75mm (2 1/2")			QTDE	=	TOTAL	
		<b>MED 07</b>			1,00	=	1,00	UN
							Acumulado	= 1,00 UN
							Anterior	= 0,00 UN
							<b>Periodo</b>	= <b>1,00 UN</b>
17.2.2	92355	JOELHO 90 GRAUS, EM FERRO GALVANIZADO, DN 80 (3"), CONEXÃO ROSQUEADA, INSTALADO EM PRUMADAS - FORNECIMENTO E INSTALAÇÃO. AF_10/2020			QTDE	=	TOTAL	
		<b>MED 07</b>			2,00	=	2,00	UN
							Acumulado	= 2,00 UN
							Anterior	= 0,00 UN
							<b>Periodo</b>	= <b>2,00 UN</b>
17.2.3	C2608	TUBO PVC ROSC. BRANCO D= 2 1/2" (75mm)			COMPRIMENTO	=	TOTAL	
		<b>MED 07</b>			3,50	=	3,50	M
							Acumulado	= 3,50 M
							Anterior	= 0,00 M
							<b>Periodo</b>	= <b>3,50 M</b>
17.2.4	94500	REGISTRO DE GAVETA BRUTO, LATÃO, ROSCÁVEL, 3" - FORNECIMENTO E INSTALAÇÃO. AF_08/2021			QTDE	=	TOTAL	
		<b>MED 07</b>			1,00	=	1,00	UN
							Acumulado	= 1,00 UN
							Anterior	= 0,00 UN
							<b>Periodo</b>	= <b>1,00 UN</b>
17.2.5	C1819	NIPLE DUPLO AÇO GALV. D=65mm (2 1/2") À 80mm (3")			QTDE	=	TOTAL	
		<b>MED 07</b>			1,00	=	1,00	UN
							Acumulado	= 1,00 UN
							Anterior	= 0,00 UN
							<b>Periodo</b>	= <b>1,00 UN</b>
17.2.6	I2124	TORNEIRA DE BOIA EM LATÃO (BOIA PLAST) DN 40MM (1 1/2")			QTDE	=	TOTAL	
		<b>MED 07</b>			1,00	=	1,00	UN
							Acumulado	= 1,00 UN
							Anterior	= 0,00 UN
							<b>Periodo</b>	= <b>1,00 UN</b>
17.3		FORNECIMENTO DE TUBOS E CONEXÕES - ELAVATORIA						
17.3.1	C0016	ADAPTADOR PVC P/ REGISTRO 75mm (2 1/2")			QTDE	=	TOTAL	
		<b>MED 07</b>			1,00	=	1,00	UN
							Acumulado	= 1,00 UN
							Anterior	= 0,00 UN
							<b>Periodo</b>	= <b>1,00 UN</b>
17.3.2	19642	CONJ. MOTO-BOMBA CENTRÍFUGA DE EIXO HORIZONTAL - POT = 3CV - Q = 3,00 L/s - Q = 10,80 M3/h - Hman = 26,59 mca			QTDE	=	TOTAL	
		<b>MED 07</b>			1,00	=	1,00	UN
							Acumulado	= 1,00 UN
							Anterior	= 0,00 UN
							<b>Periodo</b>	= <b>1,00 UN</b>
17.3.3	C2608	TUBO PVC ROSC. BRANCO D= 2 1/2" (75mm)			COMPRIMENTO	=	TOTAL	
		<b>MED 07</b>			0,70	=	0,70	UN
							Acumulado	= 0,70 UN
							Anterior	= 0,00 UN
							<b>Periodo</b>	= <b>0,70 UN</b>
17.3.4	I6357	LUVA DE REDUÇÃO AÇO GALVANIZADO COM ROSCA DN 3x2"			QTDE	=	TOTAL	
		<b>MED 07</b>			1,00	=	1,00	UN
							Acumulado	= 1,00 UN
							Anterior	= 0,00 UN
							<b>Periodo</b>	= <b>1,00 UN</b>

Assinado digitalmente por DANIEL DE SOUSA VALE.01361497408  
ND: C=BR, O=ICP-Brasil, OU=Secretaria da Receita Federal do Brasil - RFB, OU=RFB e-CPF A1, OU=(EM BRANCO), OU=3101048000182, OU=videoconferencia, CN=DANIEL DE SOUSA VALE.01361497408  
Razão: Eu sou o autor deste documento  
Localização:  
Foxit PDF Reader Versão: 2025.2.0

ABSOLON CAVALCANTE MOTA  
NETO:0318327538  
4

Assinado digitalmente por ABSOLON CAVALCANTE MOTA.NETO:0318327538  
ND: C=BR, O=ICP-Brasil, OU=Secretaria da Receita Federal do Brasil - RFB, OU=3101048000182, OU=(EM BRANCO), OU=3101048000182, OU=videoconferencia, CN=ABSOLON CAVALCANTE MOTA  
Razão: Eu sou o autor deste documento  
Localização:  
Foxit PDF Reader Versão: 2025.2.0

RAFAEL GOMES DIÓGENES

Assinado digitalmente por RAFAEL GOMES DIÓGENES  
ND: C=BR, O=ICP-Brasil, OU=Secretaria da Receita Federal do Brasil - RFB, OU=RFB e-CPF A1, OU=(EM BRANCO), OU=3101048000182, OU=videoconferencia, CN=RAFAEL GOMES DIÓGENES  
Razão: Eu sou o autor deste documento  
Localização:  
Foxit PDF Reader Versão: 2025.2.0

CONTRATADA: BRIMAX ENGENHARIA LTDA  
 CNPJ: 39.695.545/0001-03  
 CONTRATO N°: 2202406250001

OBRA: ABASTECIMENTO DE ÁGUA  
 LOCALIZAÇÃO: CENTRO - JAGUARIBE  
 O.S. N°.: 03.05.02/2024

PERÍODO DA MEDIÇÃO: 01/02/25 A 21/02/26  
 DATA DA ENTREGA: 25/02/2026  
 SECRETARIA DE OBRAS PÚBLICAS - SOP

MEDIÇÃO:  
**7**

**MEMÓRIA DE CÁLCULO**

ITEM	CODIGO	SERVIÇOS	QTDE	=	TOTAL	UN
17.3.5	C1819	NIPLE DUPLO AÇO GALV. D=65mm (2 1/2") A 80mm (3")				
		<b>MED 07</b>				
			3,00	=	3,00	UN
			Acumulado Anterior	=	3,00	UN
			Período	=	0,00	UN
				=	<b>3,00</b>	<b>UN</b>
17.3.6	94500	REGISTRO DE GAVETA BRUTO, LATÃO, ROSCÁVEL, 3" - FORNECIMENTO E INSTALAÇÃO. AF_08/2021				
		<b>MED 07</b>				
			1,00	=	1,00	UN
			Acumulado Anterior	=	1,00	UN
			Período	=	0,00	UN
				=	<b>1,00</b>	<b>UN</b>
17.3.7	I2124	TORNEIRA DE BOIA EM LATÃO (BOIA PLAST) DN 40MM (1 1/2")				
		<b>MED 07</b>				
			1,00	=	1,00	UN
			Acumulado Anterior	=	1,00	UN
			Período	=	0,00	UN
				=	<b>1,00</b>	<b>UN</b>
17.3.8	I6056	VALVULA DE RETENÇÃO HORIZONTAL EM BRONZE 3"				
		<b>MED 07</b>				
			1,00	=	1,00	UN
			Acumulado Anterior	=	1,00	UN
			Período	=	0,00	UN
				=	<b>1,00</b>	<b>UN</b>
17.3.9	I6700	LUVA DE UNIÃO AÇO GALVANIZADO DE (3")				
		<b>MED 07</b>				
			1,00	=	1,00	UN
			Acumulado Anterior	=	1,00	UN
			Período	=	0,00	UN
				=	<b>1,00</b>	<b>UN</b>
17.4		FORNECIMENTO DE TUBOS E CONEXÕES - EXTRAVASOR E LIMPEZA				
17.4.1	92355	JOELHO 90 GRAUS, EM FERRO GALVANIZADO, DN 80 (3"), CONEXÃO ROSQUEADA, INSTALADO EM PRUMADAS - FORNECIMENTO E INSTALAÇÃO. AF_10/2020				
		<b>MED 07</b>				
			1,00	=	1,00	UN
			Acumulado Anterior	=	1,00	UN
			Período	=	0,00	UN
				=	<b>1,00</b>	<b>UN</b>
17.4.2	C2608	TUBO PVC ROSC. BRANCO D= 2 1/2" (75mm)				
		<b>MED 07</b>				
			3,00	=	3,00	M
			Acumulado Anterior	=	3,00	M
			Período	=	0,00	M
				=	<b>3,00</b>	<b>M</b>
17.4.3	94500	REGISTRO DE GAVETA BRUTO, LATÃO, ROSCÁVEL, 3" - FORNECIMENTO E INSTALAÇÃO. AF_08/2021				
		<b>MED 07</b>				
			1,00	=	1,00	UN
			Acumulado Anterior	=	1,00	UN
			Período	=	0,00	UN
				=	<b>1,00</b>	<b>UN</b>
17.5		FORNECIMENTO DE TUBOS E CONEXÕES - EXTRAVASOR E LIMPEZA				
17.5.1	I2193	TUBO PVC ESGOTO DE 100MM (4") - (NBR 5688)				
		<b>MED 07</b>				
			1,00	=	1,00	UN
			Acumulado Anterior	=	1,00	UN
			Período	=	0,00	UN
				=	<b>1,00</b>	<b>UN</b>

OBJETO: CONTRATAÇÃO DE EMPRESA APTA A EXECUTAR A SEGUNDA ETAPA DO PROJETO DE AMPLIAÇÃO DO SISTEMA DE ABASTECIMENTO DE ÁGUA DA SEDE DO MUNICÍPIO JUNTO A SECRETARIA DE OBRAS PÚBLICAS - SOP DE JAGUARIBE/CE.

CONTRATADA: BRIMAX ENGENHARIA LTDA  
CNPJ: 39.695.545/0001-03  
CONTRATO N°: 2202406250001

OBRA: ABASTECIMENTO DE ÁGUA  
LOCALIZAÇÃO: CENTRO - JAGUARIBE  
O.S. N°.: '03.05.02/2024

PERÍODO DA MEDIÇÃO: 01/02/25 A 21/02/26  
CONDIÇÕES DE TEMPO: SOL  
SECRETARIA DE OBRAS PÚBLICAS - SOP

MEDIÇÃO:  
7

**RELATÓRIO FOTOGRÁFICO**

PLACA DA OBRA



PLACA DA OBRA



LOCAÇÃO DE OBRA



LOCAÇÃO DE OBRA



OBJETO: CONTRATAÇÃO DE EMPRESA APTA A EXECUTAR A SEGUNDA ETAPA DO PROJETO DE AMPLIAÇÃO DO SISTEMA DE ABASTECIMENTO DE ÁGUA DA SEDE DO MUNICÍPIO JUNTO A SECRETARIA DE OBRAS PÚBLICAS - SOP DE JAGUARIBE/CE.

CONTRATADA: BRIMAX ENGENHARIA LTDA  
CNPJ: 39.695.545/0001-03  
CONTRATO N°: 2202406250001

OBRA: ABASTECIMENTO DE ÁGUA  
LOCALIZAÇÃO: CENTRO - JAGUARIBE  
O.S. N°: 03.05.02/2024

PERÍODO DA MEDIÇÃO: 01/02/25 A 21/02/26  
CONDIÇÕES DE TEMPO: SOL  
SECRETARIA DE OBRAS PÚBLICAS - SOP

MEDIÇÃO:  
7

**RELATÓRIO FOTOGRÁFICO**

EXECUÇÃO DE LASTRO DE CONCRETO



EXECUÇÃO DE LASTRO DE CONCRETO



REGULARIZAÇÃO DE TERRENO PARA IMPLANTAÇÃO DE BASE DO RESERV. ELEV.



REGULARIZAÇÃO DE TERRENO PARA IMPLANTAÇÃO DE BASE DO RESERV. ELEV.

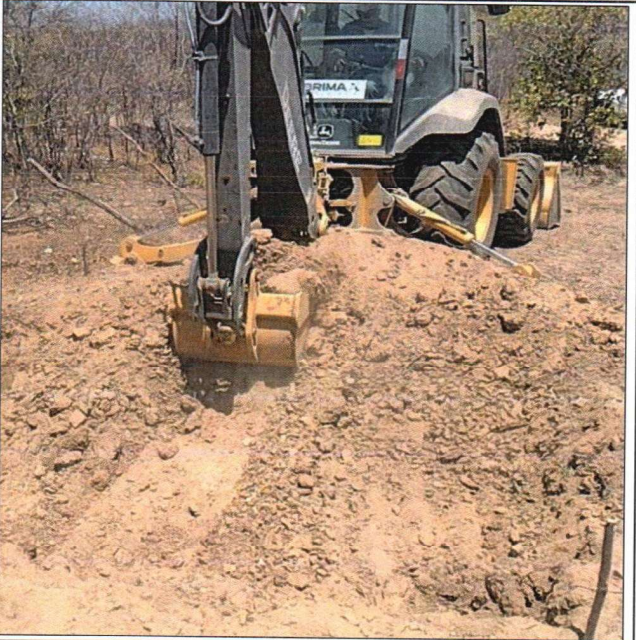

OBJETO: CONTRATAÇÃO DE EMPRESA APTA A EXECUTAR A SEGUNDA ETAPA DO PROJETO DE AMPLIAÇÃO DO SISTEMA DE ABASTECIMENTO DE ÁGUA DA SEDE DO MUNICÍPIO JUNTO A SECRETARIA DE OBRAS PÚBLICAS - SOP DE JAGUARIBE/CE.

CONTRATADA: BRIMAX ENGENHARIA LTDA  
CNPJ: 39.695.545/0001-03  
CONTRATO N°: Z202406250001

OBRA: ABASTECIMENTO DE ÁGUA  
LOCALIZAÇÃO: CENTRO - JAGUARIBE  
O.S. N°.: '03.05.02/2024

PERÍODO DA MEDIÇÃO: 01/02/25 A 21/02/26  
CONDIÇÕES DE TEMPO: SOL  
SECRETARIA DE OBRAS PÚBLICAS - SOP

MEDIÇÃO:  
7

**RELATÓRIO FOTOGRÁFICO**

REGULARIZAÇÃO DE FUNDO DE VALA PARA CONFEÇÃO DE BASE DO REL.



EXECUÇÃO DE RAMAL PREDIAL

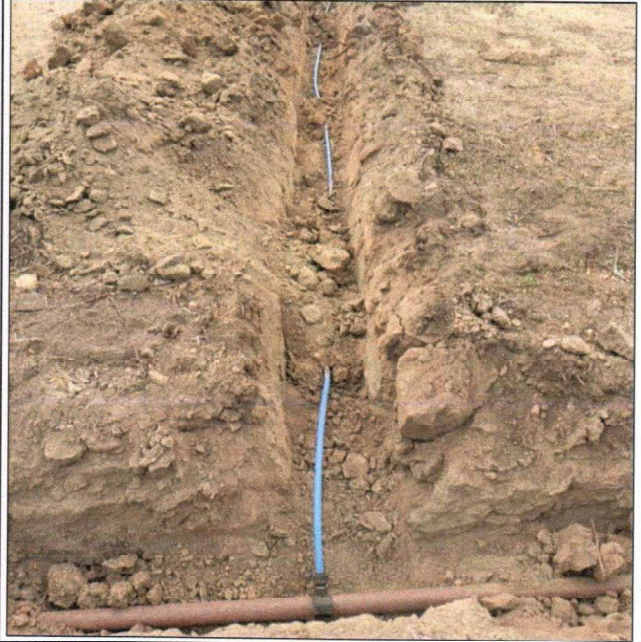

INSTALAÇÃO DE HIDRÔMETRO

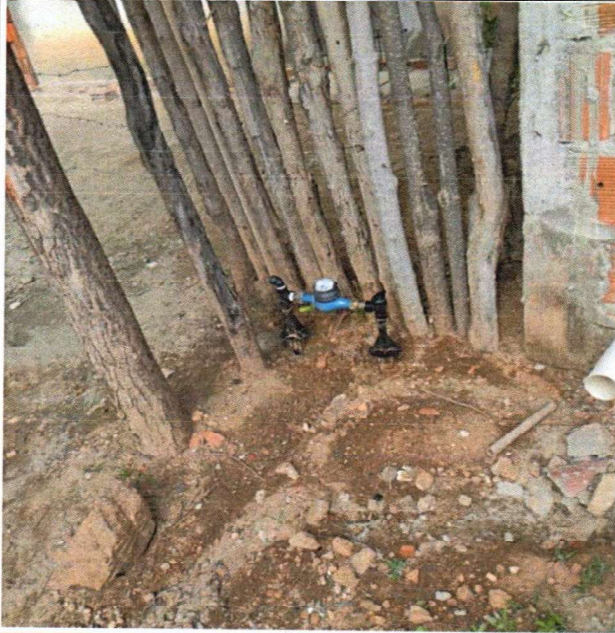

INSTALAÇÃO DE HIDRÔMETRO

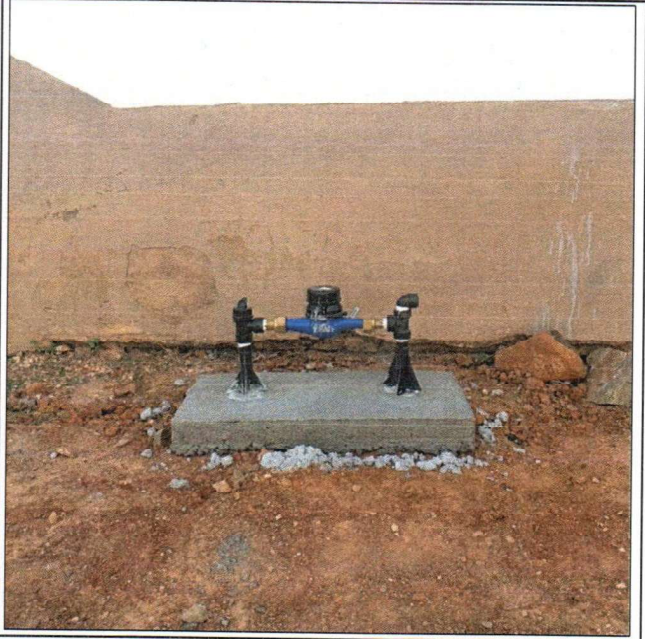

OBJETO: CONTRATAÇÃO DE EMPRESA APTA A EXECUTAR A SEGUNDA ETAPA DO PROJETO DE AMPLIAÇÃO DO SISTEMA DE ABASTECIMENTO DE ÁGUA DA SEDE DO MUNICÍPIO JUNTO A SECRETARIA DE OBRAS PÚBLICAS - SOP DE JAGUARIBE/CE.

CONTRATADA: BRIMAX ENGENHARIA LTDA  
CNPJ: 39.695.545/0001-03  
CONTRATO N°: 2202406250001

OBRA: ABASTECIMENTO DE ÁGUA  
LOCALIZAÇÃO: CENTRO - JAGUARIBE  
O.S. N°.: '03.05.02/2024

PERÍODO DA MEDIÇÃO: 01/02/25 A 21/02/26  
CONDIÇÕES DE TEMPO: SOL  
SECRETARIA DE OBRAS PÚBLICAS - SOP

MEDIÇÃO:  
7

**RELATÓRIO FOTOGRÁFICO**

EXECUÇÃO DE PASSAGEM MND

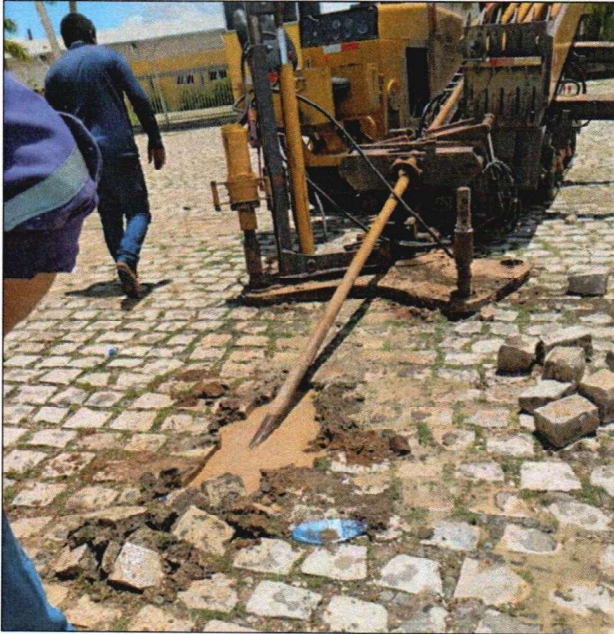

EXECUÇÃO DE PASSAGEM MND

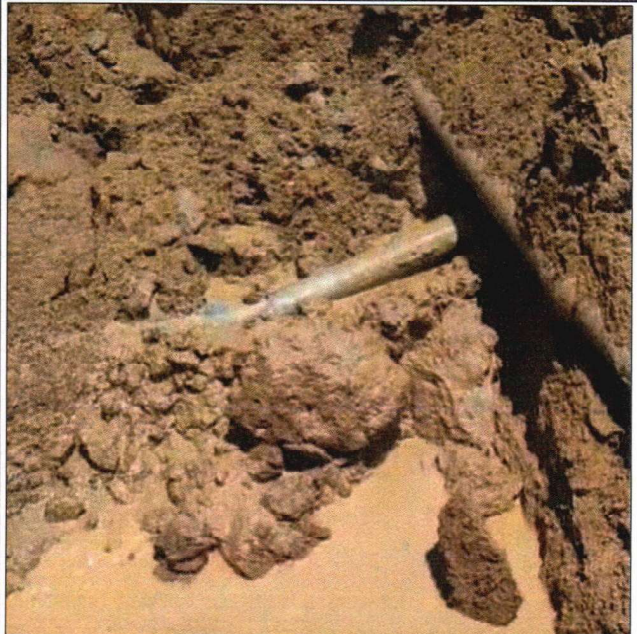

EXECUÇÃO DE PASSAGEM MND



EXECUÇÃO DE PASSAGEM MND

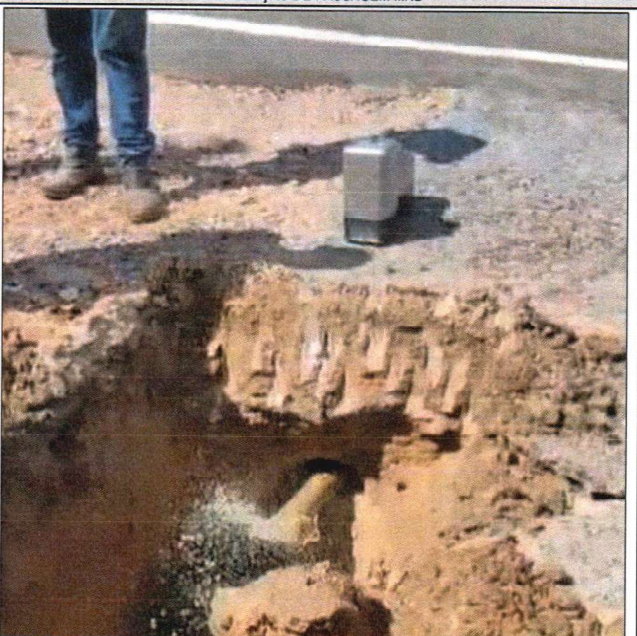

Mossoró, 26 de fevereiro de 2026.

**À PREFEITURA MUNICIPAL DE JAGUARIBE-CE  
SECRETARIA DE OBRAS PÚBLICAS DE JAGUARIBE - SOP**

Ref.: Contrato Nº 2024.06.25.0001 – CONTRATAÇÃO DE EMPRESA APTA A EXECUTAR A SEGUNDA ETAPA DO PROJETO DE AMPLIAÇÃO DO SISTEMA DE ABASTECIMENTO DE ÁGUA DA SEDE DO MUNICÍPIO JUNTO A SECRETARIA DE OBRAS PÚBLICAS – SOP, DO MUNICÍPIO DE JAGUARIBE/CE.

Empresa: BRIMAX ENGENHARIA – CNPJ: 39.695.545/0001-03

Assunto: Medição Nº 07

Senhor(a) Coordenador(a),

Encaminhamos em anexo a medição de nº 07 do contrato em referência, no valor de **R\$ 213.624,22** (Duzentos e treze mil, seiscentos e vinte e quatro reais e vinte e dois centavos), relativa ao período de 01/02/2025 a 21/02/2026.

Atenciosamente,

**BRIMAX**  
ENGENHARIA

Assinado digitalmente por DANIEL DE SOUSA  
VALE:01361497408  
ND: C=BR, O=CP-Brasil, OU=Secretaria de  
Receita Federal do Brasil - RFB, OU=RFB e-CPF  
A1, OU=(EM BRANCO), OU=31014048000182,  
OU=videoconferencia, CN=DANIEL DE SOUSA  
VALE:01361497408  
Razão: Eu sou o autor deste documento  
Localização:  
Foxit PDF Reader Versão: 2025.2.0

**BRIMAX ENGENHARIA**

Daniel de Sousa Vale

Sócio-Diretor

Engenheiro Civil

CREA: 2105252826



PREFEITURA DE  
**JAGUARIBE**

ORDEM DE SERVIÇO

<b>Nº da Ordem de Serviço</b>		<b>Modalidade da Licitação</b>
03.05.02/2024		CONCORRÊNCIA PÚBLICA
<b>SECRETARIA DE INFRAESTRUTURA, TRANSPORTES E URBANISMO</b>		
<b>Nº da Licitação</b>	<b>Nº do Contrato</b>	<b>Data de Contrato</b>
03.05.02/2024	2202406250001	25 de junho de 2024
<b>Contratado</b>		
BRIMAX ENGENHARIA LTDA		
<b>Endereço</b>		
Avenida wilson rosado, s/n, Aeroporto, Mossoró /RN - CEP: 59.607-860		
<b>Nº do CNPJ/CPF</b>		<b>Nº Telefone/E-mail</b>
39.695.545/0001-03		-
<b>Autorizo a execução dos serviços abaixo discriminados</b>		
CONTRATAÇÃO DE EMPRESA APTA A EXECUTAR A SEGUNDA ETAPA DO PROJETO DE AMPLIAÇÃO DO SISTEMA DE ABASTECIMENTO DE ÁGUA DA SEDE DO MUNICÍPIO, MUNICÍPIO, JUNTO A SECRETARIA DE INFRAESTRUTURA, TRANSPORTES E URBANISMO DO MUNICÍPIO DE JAGUARIBE/CE		
<b>Valor Global</b>		
R\$ 4.799.650,78 (Quatro milhões, Setecentos e noventa e nove mil, Seiscentos e cinquenta reais e Setenta e oito centavos).		
<b>Validade da proposta</b>		<b>Prazo de execução</b>
60 (sessenta) dias		300 (trezentos) dias

Jaguaribe – CE, 25 de junho de 2024.

MARCOS VENICIUS  
NOGUEIRA  
PINHEIRO:0472771  
2300

Assinado de forma digital  
por MARCOS VENICIUS  
NOGUEIRA  
PINHEIRO:04727712300  
Dados: 2024.06.25 15:58:24  
-03'00'

**MARCOS VENICIUS NOGUEIRA PINHEIRO**

Ordenador de Despesas – Secretaria de  
Infraestrutura, Transportes e Urbanismo

DANIEL DE SOUSA  
VALE:01361497408

Digitally signed by DANIEL DE SOUSA VALE:01361497408  
DN: c=BR, o=ICP-Brasil, ou=Secretaria de Receita  
Federal do Brasil - RFB, ou=RFB e-CPF A1, ou=(EM  
BRANCO), ou=31014048000182, ou=videoconferencia,  
cn=DANIEL DE SOUSA VALE:01361497408  
Reason: Eu, confirmo a assinatura desse documento  
Location:  
Foxit PDF Reader Version: 2023.2.0

**DANIEL DE SOUSA VALE**  
BRIMAX ENGENHARIA LTDA

**SEGUNDO TERMO ADITIVO AO CONTRATO Nº 202406250001**

SEGUNDO ADITIVO AO CONTRATO Nº 202406250001, QUE ENTRE SÍ CELEBRAM A(O) SECRETARIA DE OBRAS PÚBLICAS E A EMPRESA BRIMAX ENGENHARIA LTDA.

A(O) SECRETARIA DE OBRAS PÚBLICAS, pessoa jurídica pública de direito interno, inscrita no CNPJ/MF sob o nº 07.443.708/0001-66, neste ato representado pelo(a) Sr(a). RAFAEL GOMES DIÓGENES, brasileiro, inscrito no CPF sob o nº CPF/MF Nº 047.XXX.XXX-00, Ordenador(a) de Despesas, doravante denominado CONTRATANTE, e a empresa BRIMAX ENGENHARIA LTDA, com sede na AVENIDA WILSON ROSADO, S/N, AEROPORTO, Mossoró / RN - CEP: 59.607-860, inscrita no CNPJ/MF Nº 39.695.545/0001-03, representada neste ato pelo(a) Sr(a). DANIEL DE SOUSA VALE, portador(a) do CPF/MF Nº 013.XXX.XXX-08, doravante denominado apenas CONTRATADA, em conformidade com o que consta do processo administrativo nº 00006.20240416/0001-68, com fundamento na Lei nº. 14.133/2021 e demais normas legais pertinentes à matéria, resolvem assinar o presente termo aditivo ao contrato nº. 202406250001, mediante as cláusulas a seguir estabelecidas:

**CLÁUSULA PRIMEIRA – DO OBJETO**

Acrescer aproximadamente 1,31% (um inteiro e trinta e um centésimos por cento), sobre o valor inicial atualizado do contrato, que passa a ser de **R\$ 4.862.559,66 (quarto milhões, oitocentos e sessenta e dois mil, quinhentos e cinquenta e nove reais e sessenta e seis centavos).**

**CLÁUSULA SEGUNDA –DO ACRÉSCIMO**

Será(õ) acrescido(s) quantitativamente, de acordo com os quadros abaixo:

ITEM	DESCRIÇÃO	P. UNIT. CONTRATADO	UNIDADE	ADITAMENTO	P. UNIT. ATUALIZADO	PERCENTUAL
1	Ampliação do Sistema de Abastecimento de Água da sede do Município de Jaguaribe	RS 4.799.651,47	Serviço	62.908,19	4.862.559,66	1,31%

Quadro demonstrativo, considerando os valores propostos:

# JAGUARIBE

ITEM	DESCRIÇÃO	V. TOTAL	V. TOTAL ATUALIZADO	IMPACTO FINANCEIRO (RS)
1	Ampliação do Sistema de Abastecimento de Água da sede do Município de Jaguaribe	R\$ 4.799.651,47	4.862.559,66	62.908,19

## **CLÁUSULA TERCEIRA – DO VALOR DO TERMO ADITIVO**

O presente termo de aditivo tem o valor total de **RS 62.908,19 (sessenta e dois mil, novecentos e oito reais e dezenove centavos)**, correspondente ao aditamento de aproximadamente 1,31% (um inteiro e trinta e um centésimos por cento).

## **CLÁUSULA QUARTA – DA DOTAÇÃO ORÇAMENTÁRIA**

A despesa decorrente da presente alteração correrá à conta de dotações específicas constante do orçamento da Secretaria de Obras Públicas, 1601.17.544.1703.1.027 - Construção, ampliação e reforma da Rede de Esgotamento Sanitário, elemento de despesa 44905100: Obras e Instalações, Obras e Instalações.

## **CLÁUSULA QUINTA – DO FUNDAMENTO LEGAL**

O presente termo aditivo encontra amparo legal no Lei nº 14.133, Art. 124, inciso I, alínea “b” combinado com o Art. 125.

## **CLÁUSULA SEXTA – DA RATIFICAÇÃO**

Ficam ratificadas e inalteradas as demais cláusulas e condições do Contrato nº 202406250001.

## **CLÁUSULA SÉTIMA – DA COMPATIBILIDADE COM AS OBRIGAÇÕES ASSUMIDAS**

Fica mantido a compatibilidade com as obrigações pela contratante assumidas, todas as condições de habilitação e qualificação exigidas na **CONCORRÊNCIA PÚBLICA Nº 03.05.02/2024**

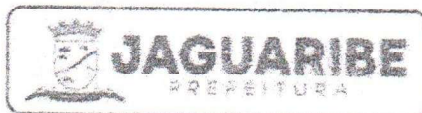

## CLÁUSULA OITAVA - DA PUBLICAÇÃO

A Contratante providenciará a publicação deste aditivo no PNCP - Portal Nacional de Contratações Públicas, nos termos do Art. 94 da Lei nº 14.133, de 1º de abril de 2021.

## CLÁUSULA NONA - DO FORO

As partes elegem o foro da Comarca de JAGUARIBE, com renúncia de qualquer outro, por mais privilegiado que seja, para dirimir quaisquer dúvidas que surgirem na execução do presente Instrumento.

E por estarem justos e contratados, firmam o presente aditivo, em 3 (três) vias de igual teor e forma, para que surtam os seus efeitos legais.

Jaguaribe/CE, 13 de fevereiro de 2026

**RAFAEL  
GOMES  
DIOGENES**

Assinado digitalmente por RAFAEL  
GOMES DIOGENES  
ID: CN=RAFAEL GOMES DIOGENES,  
E=rafaelgdiogenes@gmail.com  
Razão: Eu sou o autor deste documento  
Localização:  
Data: 2026.02.13 09:07:56-03'00'  
Foxit PDF Reader Versão: 2025.2.1

**RAFAEL GOMES DIÓGENES**  
SECRETARIA DE OBRAS PÚBLICAS  
CNPJ/MF: 07.443.708/0001-66  
CONTRATANTE

**DANIEL DE  
SOUSA**  
VALE:01361497408

Assinado digitalmente por DANIEL DE SOUSA  
VALE:01361497408  
ND: C=BR, O=ICP-Brasil, OU=Secretaria da Receita  
Federal do Brasil - RFB, OU=RFB e-CPF A1, OU=(EM  
BRANCO), OU=31014048000182, OU=videoconferencia,  
CN=DANIEL DE SOUSA VALE:01361497408  
Razão: Eu sou o autor deste documento  
Localização:  
Data: 2026.02.13 16:30:37-03'00'  
Foxit PDF Reader Versão: 2025.2.0

**DANIEL DE SOUSA VALE**  
BRIMAX ENGENHARIA LTDA  
CNPJ/MF Nº 39.695.545/0001-03  
CONTRATADO(A)

Testemunhas:

1. Natalia Diniz Lima

2. Leandro Brito B. Silva

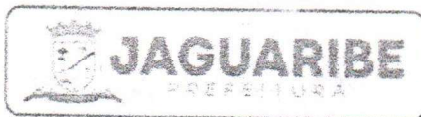

## CONVOCAÇÃO PARA ASSINATURA DO TERMO ADITIVO

Jaguaribe/CE, 13 de fevereiro de 2026.

Ao

Representante Legal da BRIMAX ENGENHARIA LTDA

Prezado(a) Senhor(a),

Por meio desta, convocamos o representante legal da empresa BRIMAX ENGENHARIA LTDA, inscrita no CNPJ CNPJ/MF Nº 39.695.545/0001-03, para comparecer à sede da(o) Secretaria da Infraestrutura, Transportes e Urbanismo ou proceder eletronicamente, dentro do prazo de 05 (cinco) dias úteis, contados a partir da data de recebimento desta comunicação, com o objetivo de assinar o segundo Termo Aditivo ao Contrato Administrativo nº 202406250001. Este procedimento é parte integrante do Processo Administrativo nº 00006.20240416/0001-68 e pode ser realizado das seguintes maneiras:

a. **Eletronicamente**, com o uso de certificado digital emitido no âmbito da Infraestrutura de Chaves Públicas Brasileira (ICP-Brasil), conforme determinado pelo § 2º do Art. 12 da Lei nº 14.133 de 2021.

b. Presencialmente, comparecendo à sede da(o) Secretaria de Obras Públicas, dentro do prazo estipulado.

Informamos que esta convocação foi enviada através do(s) endereço(s) eletrônico(s) fornecido(s) pelo(a) proponente na plataforma de contratação, conforme o artigo 246 da Lei nº 13.105 de 16 de março de 2015 (Código de Processo Civil - CPC). A não observância deste chamado, sem justificativa adequada, acarretará as sanções previstas em lei.

Agradecemos sua atenção e cooperação.

Atenciosamente,

**RAFAEL  
GOMES  
DIOGENES**

Assinado digitalmente por RAFAEL GOMES DIOGENES  
ND: CN=RAFAEL GOMES DIOGENES, E=rafaelgdiogenes@gmail.com  
Razão: Eu sou o autor deste documento  
Localização:  
Data: 2026.02.13 09:08:20-03'00'  
Foxit PDF Reader Versão: 2025.2.1

**Rafael Gomes Diógenes**  
RESPONSÁVEL PELA CONVOCAÇÃO DO CONTRATO

**DANIEL DE  
SOUSA**  
VALE:013614974  
08

Assinado digitalmente por DANIEL DE SOUSA  
VALE:01361497408  
ND: C=BR, O=ICP-Brasil, OU=Secretaria da Receita Federal do Brasil - RFB, OU=RFB e-CPF A1, OU=(EM BRANCO), OU=31014048000182, OU=videoconferencia, CN=DANIEL DE SOUSA  
VALE:01361497408  
Razão: Eu sou o autor deste documento  
Localização:  
Data: 2026.02.13 16:31:11-03'00'  
Foxit PDF Reader Versão: 2025.2.0

PRIMEIRO TERMO ADITIVO AO CONTRATO Nº 202406250001

SEGUNDO ADITIVO AO CONTRATO Nº 202406250001,  
QUE ENTRE SE CELEBRAM A(O) SECRETARIA DE  
OBRAS PÚBLICAS E A EMPRESA BRIMAX  
ENGENHARIA LTDA.

A(O) SECRETARIA DE OBRAS PÚBLICAS, pessoa jurídica pública de direito interno, inscrita no CNPJ/MF sob o nº 07.443.708/0001-66, situado na --, neste ato representado pelo(a) Sr(a). Rafael Gomes Diógenes, brasileiro(a), Ordenador(a) de Despesas, doravante denominado CONTRATANTE, e a empresa BRIMAX ENGENHARIA LTDA, com sede na AVENIDA WILSON ROSADO, S/N, AEROPORTO, Mossoró / RN - CEP: 59.607-860, inscrita no CNPJ/MF Nº 39.695.545/0001-03, representada neste ato pelo(a) Sr(a). DANIEL DE SOUSA VALE, portador(a) do CPF/MF Nº 013.614.974-08, doravante denominado apenas CONTRATADA, em conformidade com o que consta do processo administrativo nº 00006.20240416/0001-68, com fundamento na Lei nº 14.133, de 1º de abril de 2021, e demais normas legais pertinentes à matéria, resolvem assinar o presente termo aditivo ao contrato nº 202406250001, mediante as cláusulas a seguir estabelecidas:

**CLÁUSULA PRIMEIRA - DO OBJETO**

Constitui objeto do presente instrumento a prorrogação do prazo de vigência do contrato nº 202406250001, com fundamento no Art. 107 da Lei nº 14.133/2021 . . .

**CLÁUSULA SEGUNDA - DA DOTAÇÃO ORÇAMENTÁRIA**

Nos termos do Art. 105 da Lei nº 14.133 e 1º de abril de 2021, no início do exercício subsequente será ATESTADO a disponibilidade de créditos orçamentários vinculados à contratação.

**PARÁGRAFO ÚNICO:** A despesa para o exercício subsequente correrá à conta da Dotação Orçamentária consignada para essa atividade no respectivo exercício, ficando condicionado à previsão na LOA.

**CLÁUSULA TERCEIRA - DO PRAZO DE VIGÊNCIA**

O presente contrato terá vigência de 26 de junho de 2025 a 26 de junho de 2026.

**CLÁUSULA QUARTA - DA COMPATIBILIDADE COM AS OBRIGAÇÕES ASSUMIDAS**

Fica mantido a compatibilidade com as obrigações pela contratante assumidas, todas as condições de habilitação e qualificação exigidas na Concorrência pública nº 03.05.02/2024

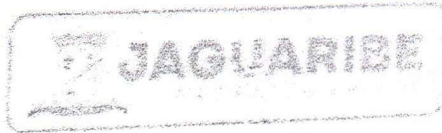

**CLÁUSULA QUINTA - DA RATIFICAÇÃO**

As partes contratantes ratificam as demais cláusulas e condições estabelecidas pelo instrumento contratual, não alteradas pelo presente Termo Aditivo.

**CLÁUSULA SEXTA - DA PUBLICAÇÃO**

O PRIMEIRO TERMO ADITIVO AO CONTRATO Nº 202406250001 e seu extrato deverá ser disponibilizado na internet na forma do que dispõe o inciso IV do Art. 8º da Lei nº 12.527 de 18 de novembro de 2011 e no PNCP - Portal Nacional de Contratações Públicas, nos termos do Art. 94 da Lei nº 14.133, de 1º de abril de 2021.

E por estarem justos e contratados, firmam o presente aditivo, em 3 (três) vias de igual teor e forma, para que surtam os seus efeitos legais.

Jaguaribe/CE, 25 de junho de 2025

RAFAEL GOMES  
DIOGENES:600313  
08309

Assinado de forma digital por  
RAFAEL GOMES  
DIOGENES:60031308309  
Dados: 2025.06.25 16:34:27  
-03'00'

Rafael Gomes Diógenes  
**SECRETARIA DE OBRAS PÚBLICAS**  
**CNPJ/MF: 07.443.708/0001-66**  
**CONTRATANTE**

DANIEL DE SOUSA  
VALE:01361497408  
Daniel de Sousa Vale  
**BRIMAX ENGENHARIA LTDA**  
**CNPJ/MF Nº 39.695.545/0001-03**  
**CONTRATADO(A)**

Assinado de forma digital  
por DANIEL DE SOUSA  
VALE:01361497408

**Testemunhas:**

1. Mateus Diniz  
062.92345319

2. Janairo Humacao de Sousa Nunes  
006.660.051-09



# CADASTRO NACIONAL DE OBRAS - CNO

## COMPROVANTE DE INSCRIÇÃO DE OBRA



### Informações da obra

**Número de inscrição da obra** 90.019.76905/72 **Nome da obra** BRIMAX ENGENHARIA LTDA **Data do cadastramento** 26/06/2024 17:18

**Origem do cadastramento e-CAC**

**Tipo Zona** Zona Rural **ART** CE20241445199 **RRT** **CIB** 0000000-0 **Cadastro Imobiliário**

**Data do início da obra** 25/06/2024

#### CNAE

4211101 Construção de rodovias e ferrovias

4222701 Construção de redes de abastecimento de água, coleta de esgoto e construções correlatas, exceto obras de irrigação

### Situação da obra

**Situação** Ativa **Data** 25/06/2024

### Endereço

**País** BRASIL **Município** JAGUARIBE **UF** CE **CEP** 63.475-000

**Bairro** CENTRO **Logradouro** PRACA SENADOR FERNANDES TAVORA **Número** S/N

#### Observações

EXECUÇÃO DA SEGUNDA ETAPA DO PROJETO DE AMPLIAÇÃO DO SISTEMA DE ABASTECIMENTO DE ÁGUA DA SEDE DO MUNICÍPIO, JUNTO A SECRETARIA DE INFRAESTRUTURA, TRANSPORTES E URBANISMO DO MUNICÍPIO DE JAGUARIBE/CE. CONTRATO Nº 2202406250001.

### Responsável

**Nome** BRIMAX ENGENHARIA LTDA **CPF/CNPJ** 39.695.545/0001-03 **Vínculo** Construtora

**Data de início da responsabilidade** 25/06/2024 **Data de término da responsabilidade**

### Contratantes

CPF/CNPJ	Nome
07.443.708/0001-66	MUNICIPIO DE JAGUARIBE

### Obra por Contrato

**Unidade de Medida** Outra **Medida** 1,00 **Número do Contrato** 202406250001 **Valor do Contrato** R\$ 4.799.650,78



**ESTADO DO CEARÁ**  
**PREFEITURA MUNICIPAL DE JAGUARIBE**  
**SECRETARIA DE HABITAÇÃO E URBANISMO**  
**LICENÇA DE OBRAS**

**Nº DA LICENÇA**

804

**DATA APROVAÇÃO**

25/06/2024

**PROCESSO**

**VALIDADE**

31/12/2026

**ENDEREÇO**

, N°

**COORDENADAS**

LONGITUDE:

LATITUDE:

**BAIRRO**

**NATUREZA DA OBRA**

**USO**

SERVIÇOS

**CATEGORIA DE USO**

**ZONEAMENTO**

**TRIBUTÁVEL**

ISENTO

**DADOS DA OBRA**

**NOME / PROPRIETÁRIO**

MUNICIPIO DE JAGUARIBE

**CNPJ / CPF**

07443708000166

**OBRA PÚBLICA?**

NÃO

**PROJETO (AUTOR)**

ABSOLON CAVALCANTE MOTA NETO

**CREA/CAU**

RNP 0615727611

**ART**

CE20241444664

**CPF:**

**CONSTRUÇÃO (RESPONSÁVEL)**

DANIEL DE SOUSA VALE

**CREA/CAU**

RNP 2105252826

**ART**

CE20241445199

**CPF:**

**COD. OBRA**

804

**ÁREA DO TERRENO**

514,00 m<sup>2</sup>

0,00 m<sup>2</sup>

**TAXA OCUPAÇÃO**

0,00 %

**TAXA PERMEAB.**

0,00 %

**IND. DE APROV.**

0,00

**LOTEAMENTO**

**QUADRA(s)**

**LOTE(s)**

**CÓD DO IMÓVEL**

0000000000

**VALOR DA OBRA**

4.799.650,78

**DATA DO INÍCIO DA OBRA**

25/06/2024

**DATA DO INÍCIO DA PRORROGAÇÃO**

/ /

**DATA DO FIM DA PRORROGAÇÃO**

/ /

**DATA DO FINAL DA OBR**

21/04/2025

**DESCRIÇÃO DO PROJETO**

CONTRATAÇÃO DE EMPRESA APTA A EXECUTAR A SEGUNDA ETAPA DO PROJETO DE AMPLIAÇÃO DO SISTEMA DE ABASTECIMENTO DE ÁGUA DA SEDE DO MUNICÍPIO, JUNTO A SECRETARIA DE INFRAESTRUTURA, TRANSPORTES E URBANISMO DO MUNICÍPIO DE JAGUARIBE/CE.

**OBSERVAÇÕES**

LEI N° 1.439/2019 CAP. III ART. 9° PARÁGRAFO 1° A ADMINISTRAÇÃO PÚBLICA MUNICIPAL PODE, A QUALQUER MOMENTO, DETERMINAR A SUSPENSÃO TEMPORÁRIA PARA EXECUÇÃO DE OBRA OU SERVIÇO EM LOGRADOURO PÚBLICO, CASO SEJA CONSTATADO O DESCUMPRIMENTO DAS NORMAS DEFINIDAS NESTE CÓDIGO OU EM LEGISLAÇÃO PERTINENTE, FICANDO O MESMO SUJEITO A MULTAS E DEMAIS PENALIDADES PREVISTAS NO PLANO DIRETOR DO MUNICÍPIO.

**IMPRESSÃO**

JAGUARIBE, 05 DE Março DE 2026

**CÓD DE VALIDAÇÃO: 00004125X79350000804**



Scanei para validar este documento

*Joana Lara Barreira Guedes*  
Joana Lara Barreira Guedes  
Sec(ã) Municipal de Habitação e  
Urbanismo  
PORTARIA 012/2025 CPF 049.688.115-61



Anotação de Responsabilidade Técnica - ART  
Lei nº 6.496, de 7 de dezembro de 1977

**CREA-CE**

**ART OBRA / SERVIÇO**  
**Nº CE20251640561**

Conselho Regional de Engenharia e Agronomia do Ceará

COMPLEMENTAÇÃO à  
CE20241445199

1. Responsável Técnico

**DANIEL DE SOUSA VALE**

Título profissional: **ENGENHEIRO CIVIL**

RNP: **2105252826**

Registro: **325109CE**

Empresa contratada: **BRIMAX ENGENHARIA LTDA**

Registro : **0010510435-CE**

2. Dados do Contrato

Contratante: **PREFEITURA MUNICIPAL DE JAGUARIBE**

CPF/CNPJ: **07.443.708/0001-66**

**PRAÇA Senador Fernandes Távora**

Nº: **S/N**

Complemento:

Bairro: **CENTRO**

Cidade: **JAGUARIBE**

UF: **CE**

CEP: **63475000**

Contrato: **202406250001**

Celebrado em: **25/06/2024**

Valor: **R\$ 4.799.650,78**

Tipo de contratante: **Pessoa Jurídica de Direito Público**

Ação Institucional: **NENHUMA - NÃO OPTANTE**

3. Dados da Obra/Serviço

**PRAÇA Senador Fernandes Távora**

Nº: **S/N**

Complemento:

Bairro: **CENTRO**

Cidade: **JAGUARIBE**

UF: **CE**

CEP: **63475000**

Data de Início: **25/06/2024**

Previsão de término: **20/06/2025**

Coordenadas Geográficas: **-5.892726, -38.621989**

Finalidade: **Infraestrutura**

Código: **Não Especificado**

Proprietário: **PREFEITURA MUNICIPAL DE JAGUARIBE**

CPF/CNPJ: **07.443.708/0001-66**

4. Atividade Técnica

16 - Execução

	Quantidade	Unidade
49 - Execução de obra > SANEAMENTO AMBIENTAL > SISTEMA DE ABASTECIMENTO DE ÁGUA > DE SISTEMA DE ABASTECIMENTO DE ÁGUA > #6.1.3.6 - TANQUES OU RESERVATÓRIOS DE ÁGUA	1,00	un
49 - Execução de obra > CONSTRUÇÃO CIVIL > INSTALAÇÕES HIDROSSANITÁRIAS > #1.4.4 - DE LIGAÇÃO INDIVIDUAL DE REDE DE ÁGUA	1,00	un
49 - Execução de obra > SANEAMENTO AMBIENTAL > SISTEMA DE ABASTECIMENTO DE ÁGUA > DE SISTEMA DE ABASTECIMENTO DE ÁGUA > #6.1.3.8 - REDES DE DISTRIBUIÇÃO DE ÁGUA	1,00	un
49 - Execução de obra > GEODÉSIA > GEORREFERENCIAMENTO > DE GEORREFERENCIAMENTO > #34.6.1.1 - URBANO	1,00	un

Após a conclusão das atividades técnicas o profissional deve proceder a baixa desta ART

5. Observações

EXECUÇÃO DA SEGUNDA ETAPA DO PROJETO DE AMPLIAÇÃO DO SISTEMA DE ABASTECIMENTO DE ÁGUA DA SEDE DO MUNICÍPIO, JUNTO A SECRETARIA DE INFRAESTRUTURA, TRANSPORTES E URBANISMO DO MUNICÍPIO DE JAGUARIBE/CE. CONTRATO Nº 2202406250001.

Aditivo: O.S. 03.05.02/2024

6. Declarações

7. Entidade de Classe

NENHUMA - NÃO OPTANTE

8. Assinaturas

Declaro serem verdadeiras as informações acima

Local \_\_\_\_\_ de \_\_\_\_\_ de \_\_\_\_\_  
data



Documento assinado eletronicamente  
com credenciais de login e senha

**DANIEL DE SOUSA VALE**

RNP: **2105252826**

Data: **09/06/2025 10:06:03**

**DANIEL DE SOUSA VALE - CPF: 013.614.974-08**

RAFAEL GOMES DIOGENES:60031308309  
Atestado de forma digital por RAFAEL GOMES  
DIOGENES:60031308309  
Data: 2025.06.10 09:47:43 -0300

**PREFEITURA MUNICIPAL DE JAGUARIBE - CNPJ: 07.443.708/0001-66**

9. Informações

\* A ART é válida somente quando quitada, mediante apresentação do comprovante do pagamento ou conferência no site do Crea.

A autenticidade desta ART pode ser verificada em: <https://crea-ce.sitac.com.br/publico/>, com a chave: 0xB4A  
Impresso em: 09/06/2025 às 10:06:03 por: , ip: 179.107.251.77

www.creace.org.br  
Tel: (85) 3453-5800

faleconosco@creace.org.br  
Fax: (85) 3453-5804

**CREA-CE**  
Conselho Regional de Engenharia  
e Agronomia do Ceará





Anotação de Responsabilidade Técnica - ART  
Lei nº 6.496, de 7 de dezembro de 1977

**CREA-CE**

**ART OBRA / SERVIÇO**  
**Nº CE20251640561**

**Conselho Regional de Engenharia e Agronomia do Ceará**

COMPLEMENTAÇÃO à  
CE20241445199

**10. Valor**

Esta ART é isenta de taxa

Registrada em: 12/05/2025

A autenticidade desta ART pode ser verificada em: <https://crea-ce.sitac.com.br/publico/>, com a chave: 0xB4A  
Impresso em: 09/06/2025 às 10:06:03 por: , ip: 179.107.251.77

[www.creace.org.br](http://www.creace.org.br)  
Tel: (85) 3453-5800

[faleconosco@creace.org.br](mailto:faleconosco@creace.org.br)  
Fax: (85) 3453-5804

**CREA-CE**  
Conselho Regional de Engenharia  
e Agronomia do Ceará





1. Responsável Técnico

ABSOLON CAVALCANTE MOTA NETO

Título profissional: ENGENHEIRO CIVIL, ESPECIALIZAÇÃO EM BIM - BUILDING INFORMATION MODELING

RNP: 0615727611

Registro: 324190CE

Empresa contratada: ABSOLON CAVALCANTE MOTA NETO EIRELI ME

Registro : 0010377441-CE

2. Dados do Contrato

Contratante: MUNICIPIO DE JAGUARIBE

CPF/CNPJ: 07.443.708/0001-66

PRAÇA SENADOR FERNANDES TÁVORA

Nº: S/N

Complemento:

Bairro: CENTRO

Cidade: JAGUARIBE

UF: CE

CEP: 63475000

Contrato: Não especificado

Celebrado em:

Valor: R\$ 99.985,00

Tipo de contratante: Pessoa Jurídica de Direito Público

Ação Institucional: NENHUMA - NÃO OPTANTE

3. Dados da Obra/Serviço

PRAÇA SENADOR FERNANDES TÁVORA

Nº: S/N

Complemento:

Bairro: CENTRO

Cidade: JAGUARIBE

UF: CE

CEP: 63475000

Data de Início: 01/01/2025

Previsão de término: 31/12/2025

Coordenadas Geográficas: -5.892726, -38.621989

Finalidade:

Código: Não Especificado

Proprietário: MUNICIPIO DE JAGUARIBE

CPF/CNPJ: 07.443.708/0001-66

4. Atividade Técnica

14 - Elaboração

- 80 - Projeto > SANEAMENTO AMBIENTAL > SISTEMA DE ESGOTO/RESÍDUOS > DE COLETA DE RESÍDUOS SÓLIDOS > #6.2.2.1 - DOMICILIARES E DE LIMPEZA URBANA
- 80 - Projeto > TRANSPORTES > INFRAESTRUTURA URBANA > DE PAVIMENTAÇÃO > #4.2.1.3 - EM PARALELEPÍEDO PARA VIAS URBANAS
- 80 - Projeto > ELETROTÉCNICA > SISTEMAS DE ILUMINAÇÃO > #11.11.1 - DE SISTEMAS DE ILUMINAÇÃO
- 80 - Projeto > CONSTRUÇÃO CIVIL > EDIFICAÇÕES > DE EDIFICAÇÃO > #1.1.1.1 - DE ALVENARIA
- 80 - Projeto > CONSTRUÇÃO CIVIL > EDIFICAÇÕES > DE EDIFICAÇÃO > #1.1.1.3 - EM SISTEMA PRÉ-FABRICADO
- 80 - Projeto > SANEAMENTO AMBIENTAL > SISTEMA DE ABASTECIMENTO DE ÁGUA > DE SISTEMA DE ABASTECIMENTO DE ÁGUA > #6.1.3.2 - ESTAÇÃO DE TRATAMENTO DE ÁGUA
- 80 - Projeto > OBRAS HIDRÁULICAS E RECURSOS HÍDRICOS > SISTEMAS DE DRENAGEM PARA OBRAS CIVIS > DE SISTEMAS DE DRENAGEM PARA OBRAS CIVIS > #5.3.1.6 - GALERIA
- 80 - Projeto > SANEAMENTO AMBIENTAL > SISTEMA DE ESGOTO/RESÍDUOS > DE SISTEMA DE ESGOTO/RESÍDUOS LÍQUIDOS > #6.2.1.12 - DESOBSTRUÇÃO DE CANALIZAÇÃO

Quantidade

Unidade

6,00

h

6,00

h

6,00

h

6,00

h

6,00

h

6,00

h

6,00

h

6,00

h

16 - Execução

- 35 - Elaboração de orçamento > SANEAMENTO AMBIENTAL > SISTEMA DE ESGOTO/RESÍDUOS > DE COLETA DE RESÍDUOS SÓLIDOS > #6.2.2.1 - DOMICILIARES E DE LIMPEZA URBANA
- 35 - Elaboração de orçamento > TRANSPORTES > INFRAESTRUTURA URBANA > DE PAVIMENTAÇÃO > #4.2.1.3 - EM PARALELEPÍEDO PARA VIAS URBANAS
- 35 - Elaboração de orçamento > ELETROTÉCNICA > SISTEMAS DE ILUMINAÇÃO > #11.11.1 - DE SISTEMAS DE ILUMINAÇÃO
- 35 - Elaboração de orçamento > CONSTRUÇÃO CIVIL > EDIFICAÇÕES > DE EDIFICAÇÃO > #1.1.1.1 - DE ALVENARIA
- 35 - Elaboração de orçamento > CONSTRUÇÃO CIVIL > EDIFICAÇÕES > DE EDIFICAÇÃO > #1.1.1.3 - EM SISTEMA PRÉ-FABRICADO

Quantidade

Unidade

6,00

h

6,00

h

6,00

h

6,00

h

6,00

h





Anotação de Responsabilidade Técnica - ART  
Lei nº 6.496, de 7 de dezembro de 1977

**CREA-CE**

SUPERVISOR/ENGENHEIRO

**ART OBRA / SERVIÇO**  
**Nº CE20251583941**

**Conselho Regional de Engenharia e Agronomia do Ceará**

	Quantidade	Unidade
35 - Elaboração de orçamento > SANEAMENTO AMBIENTAL > SISTEMA DE ABASTECIMENTO DE ÁGUA > DE SISTEMA DE ABASTECIMENTO DE ÁGUA > #6.1.3.2 - ESTAÇÃO DE TRATAMENTO DE ÁGUA	6,00	h
35 - Elaboração de orçamento > OBRAS HIDRÁULICAS E RECURSOS HÍDRICOS > SISTEMAS DE DRENAGEM PARA OBRAS CIVIS > DE SISTEMAS DE DRENAGEM PARA OBRAS CIVIS > #5.3.1.6 - GALERIA	6,00	h
35 - Elaboração de orçamento > SANEAMENTO AMBIENTAL > SISTEMA DE ESGOTO/RESÍDUOS > DE SISTEMA DE ESGOTO/RESÍDUOS LÍQUIDOS > #6.2.1.12 - DESOBSTRUÇÃO DE CANALIZAÇÃO	6,00	h
18 - Fiscalização		
60 - Fiscalização de obra > SANEAMENTO AMBIENTAL > SISTEMA DE ESGOTO/RESÍDUOS > DE COLETA DE RESÍDUOS SÓLIDOS > #6.2.2.1 - DOMICILIARES E DE LIMPEZA URBANA	6,00	h/d
60 - Fiscalização de obra > TRANSPORTES > INFRAESTRUTURA URBANA > DE PAVIMENTAÇÃO > #4.2.1.3 - EM PARALELEPÍPEDO PARA VIAS URBANAS	6,00	h/d
60 - Fiscalização de obra > ELETROTÉCNICA > SISTEMAS DE ILUMINAÇÃO > #11.11.1 - DE SISTEMAS DE ILUMINAÇÃO	6,00	h/d
60 - Fiscalização de obra > CONSTRUÇÃO CIVIL > EDIFICAÇÕES > DE EDIFICAÇÃO > #1.1.1.1 - DE ALVENARIA	6,00	h/d
60 - Fiscalização de obra > CONSTRUÇÃO CIVIL > EDIFICAÇÕES > DE EDIFICAÇÃO > #1.1.1.3 - EM SISTEMA PRÉ-FABRICADO	6,00	h/d
60 - Fiscalização de obra > SANEAMENTO AMBIENTAL > SISTEMA DE ABASTECIMENTO DE ÁGUA > DE SISTEMA DE ABASTECIMENTO DE ÁGUA > #6.1.3.2 - ESTAÇÃO DE TRATAMENTO DE ÁGUA	6,00	h/d
60 - Fiscalização de obra > OBRAS HIDRÁULICAS E RECURSOS HÍDRICOS > SISTEMAS DE DRENAGEM PARA OBRAS CIVIS > DE SISTEMAS DE DRENAGEM PARA OBRAS CIVIS > #5.3.1.6 - GALERIA	6,00	h/d
60 - Fiscalização de obra > SANEAMENTO AMBIENTAL > SISTEMA DE ESGOTO/RESÍDUOS > DE SISTEMA DE ESGOTO/RESÍDUOS LÍQUIDOS > #6.2.1.12 - DESOBSTRUÇÃO DE CANALIZAÇÃO	6,00	h/d
60 - Fiscalização de obra > SANEAMENTO AMBIENTAL > SISTEMA DE ESGOTO/RESÍDUOS > DE COLETA DE RESÍDUOS SÓLIDOS > #6.2.2.1 - DOMICILIARES E DE LIMPEZA URBANA	6,00	h/d
60 - Fiscalização de obra > SANEAMENTO AMBIENTAL > SISTEMA DE ESGOTO/RESÍDUOS > DE COLETA DE RESÍDUOS SÓLIDOS > #6.2.2.4 - DA CONSTRUÇÃO CIVIL	6,00	h/d

Após a conclusão das atividades técnicas o profissional deve proceder a baixa desta ART

**5. Observações**

CONTRATAÇÃO DE PESSOA JURÍDICA NA ÁREA DE ENGENHARIA E ESPECIALIZADA NA METODOLOGIA BIM PARA ACESSORIA TÉCNICA, PARECERES TÉCNICOS, RELATÓRIOS, VISTORIAS, ALIMENTAÇÃO DE SISTEMAS DE GESTÃO DE CONVÊNIOS E FISCALIZAÇÃO DE OBRA PÚBLICAS, JUNTO A SECRET

**6. Declarações**

- Declaro que estou cumprindo as regras de acessibilidade previstas nas normas técnicas da ABNT, na legislação específica e no decreto n. 5296/2004.

**7. Entidade de Classe**

NENHUMA - NÃO OPTANTE

**8. Assinaturas**

Declaro serem verdadeiras as informações acima

Local \_\_\_\_\_ de \_\_\_\_\_ de \_\_\_\_\_  
data

ABSOLON CAVALCANTE  
MOTA NETO: 0318327538

ABSOLON CAVALCANTE MOTA NETO - CPF: 031.832.753-84

RAFAEL GOMES DI GGERES - CNPJ: 07.443.708/0001-66  
ORDENADOR DE DESPESAS  
SEC. DE OBRAS PÚBLICAS  
CPF: 600.313.083-08 PORT 4684-321/2005

**9. Informações**

\* A ART é válida somente quando quitada, mediante apresentação do comprovante do pagamento em conformidade com o site do Crea.

**10. Valor**

Valor da ART: R\$ 271,47 Registrada em: 07/02/2025 Valor pago: R\$ 271,47 Nosso Número: 8217673183

A autenticidade desta ART pode ser verificada em: <https://crea-ce.sitac.com.br/publico/>, com a chave: 81z0A  
Impresso em: 10/02/2025 às 13:07:14 por: ip: 187.19.232.168



## DECLARAÇÃO DE INEXISTÊNCIA DE SERVIDOR

Declaramos sob as penas da lei em referência a CONCORRÊNCIA PÚBLICA Nº 03.05.02/2024 cujo objeto é a CONTRATAÇÃO DE EMPRESA APTA A EXECUTAR A SEGUNDA ETAPA DO PROJETO DE AMPLIAÇÃO DO SISTEMA DE ABASTECIMENTO DE ÁGUA DA SEDE DO MUNICÍPIO, JUNTO A SECRETARIA DE INFRAESTRUTURA, TRANSPORTES E URBANISMO DO MUNICÍPIO DE JAGUARIBE/CE. que a empresa BRIMAX ENGENHARIA LTDA., de CNPJ nº 39.695.545/0001-03 DECLARA, que não possui na obra servidor público.

Mossoró/RN, 24 de fevereiro de 2026

Atenciosamente,

**BRIMAX**  
ENGENHARIA

Assinado digitalmente por DANIEL DE SOUSA VALE:01361467408  
ID: 0=BR, O=ICP-Brasil, OU=Secretaria da Receita Federal do Brasil - RFB, OU=RFB e-CPF A1, OU=(EM BRANCO), OU=31014048000182, OU=videconferencia, CN=DANIEL DE SOUSA  
VALE:01361467408  
Razão: Eu sou o autor deste documento  
Localização:  
Foxit PDF Reader Versão: 2025.2.0

Daniel de Sousa Vale  
Representante Legal  
Engenheiro Civil  
CREA: 2105252826



**MINISTÉRIO DA FAZENDA**  
**Secretaria da Receita Federal do Brasil**  
**Procuradoria-Geral da Fazenda Nacional**

**CERTIDÃO NEGATIVA DE DÉBITOS RELATIVOS AOS TRIBUTOS FEDERAIS E À DÍVIDA ATIVA DA UNIÃO**

**Nome: BRIMAX ENGENHARIA LTDA**  
**CNPJ: 39.695.545/0001-03**

Ressalvado o direito de a Fazenda Nacional cobrar e inscrever quaisquer dívidas de responsabilidade do sujeito passivo acima identificado que vierem a ser apuradas, é certificado que não constam pendências em seu nome, relativas a créditos tributários administrados pela Secretaria da Receita Federal do Brasil (RFB) e a inscrições em Dívida Ativa da União (DAU) junto à Procuradoria-Geral da Fazenda Nacional (PGFN).

Esta certidão é válida para o estabelecimento matriz e suas filiais e, no caso de ente federativo, para todos os órgãos e fundos públicos da administração direta a ele vinculados. Refere-se à situação do sujeito passivo no âmbito da RFB e da PGFN e abrange inclusive as contribuições sociais previstas nas alíneas 'a' a 'd' do parágrafo único do art. 11 da Lei nº 8.212, de 24 de julho de 1991.

A aceitação desta certidão está condicionada à verificação de sua autenticidade na Internet, nos endereços <<http://rfb.gov.br>> ou <<http://www.pgfn.gov.br>>.

Certidão emitida gratuitamente com base na Portaria Conjunta RFB/PGFN nº 1.751, de 2/10/2014.

Emitida às 13:56:34 do dia 05/02/2026 <hora e data de Brasília>.

Válida até 04/08/2026.

Código de controle da certidão: **062A.704C.B3E0.916F**

Qualquer rasura ou emenda invalidará este documento.

*certidão autenticada*



**GOVERNO DO ESTADO DO RIO GRANDE DO NORTE**  
Secretaria de Estado da Tributação  
Procuradoria Geral do Estado

**CERTIDÃO CONJUNTA NEGATIVA Nº 11162811**  
**DE DÉBITOS RELATIVOS AOS TRIBUTOS ESTADUAIS E À DÍVIDA ATIVA DO ESTADO**

Contribuinte: **BRIMAX ENGENHARIA LTDA**  
CNPJ: **39.695.545/0001-03** Inscrição Estadual: **20.608.305-0**

Certificamos que, até a presente data, não constam pendências em nome do sujeito passivo acima especificado, referente a tributos estaduais ou débitos inscritos na Dívida Ativa Estadual, ressalvada à Fazenda Pública o direito de cobrar quaisquer dívidas que venham a ser apuradas.

Esta certidão refere-se exclusivamente à situação do sujeito passivo no âmbito da Secretaria de Estado de Tributação e da Procuradoria Geral do Estado, não abrangendo as taxas e contribuições devidas aos demais órgãos do Estado, exceto se inscritas na Dívida Ativa.

**ASPECTOS DE VALIDADE**

A autenticidade desta certidão deverá ser verificada na Internet, no endereço <https://uvt.sefaz.rn.gov.br/#/services/autenticidade/certidao-conjunta>.

Certidão emitida com base na Resolução Interadministrativa Nº 001, de 09/02/2012 - PGE/SET.

Emitida em **19/02/2026** às **18:32:08** <Horário de Natal/RN>.

Endereço IP: **179.107.245.204**.

Validade até **20/03/2026**.

Certidão emitida gratuitamente.

Atenção: Qualquer rasura ou emenda invalidará este documento.

*Certidão  
válida*



**Prefeitura Municipal de Mossoró**  
**Secretaria Municipal da Fazenda**

**Certidão Negativa de Débitos para com a Fazenda Municipal**

**Número 415.035**

Certificamos que, até a presente data, não consta em nossos arquivos, crédito tributário vencido, de responsabilidade do contribuinte acima qualificado, ficando ressalvado à Fazenda Municipal o direito de cobrar qualquer dívida que venha a ser apurada, conforme Artigo 329 da Lei Complementar n° 096/2013 - Código Tributário Municipal.

Certidão expedida com base no artigo 205 do código Tributário Nacional e Artigo 328 da Lei Complementar n° 096/2013 - Código Tributário Municipal e nos termos dos artigos 2°, I e 3° da Portaria n° 008/2013-SEFAZ.

Contribuinte: BRIMAX ENGENHARIA LTDA

C.N.P.J.: 39.695.545/0001-03

Inscrição no CMC: 035.884-3

Certidão Válida por 60 dias

Mossoró, 05 de FEVEREIRO de 2026

Código de Validação: EDDO08981

Certidão emitida Gratuitamente

Atenção: qualquer rasura ou emenda invalidará este documento.

A aceitação desta certidão está condicionada à verificação de sua autenticidade na Internet, no endereço <https://contribuinte.mossoro.rn.gov.br>

*Artigo  
verificado*

[Voltar](#)[Imprimir](#)

## Certificado de Regularidade do FGTS - CRF

**Inscrição:** 39.695.545/0001-03  
**Razão Social:** BRIMAX ENGENHARIA LTDA  
**Endereço:** R NEIDE MARIA DA SILVA 255 / BELA VISTA / MOSSORO / RN / 59609-440

A Caixa Econômica Federal, no uso da atribuição que lhe confere o Art. 7, da Lei 8.036, de 11 de maio de 1990, certifica que, nesta data, a empresa acima identificada encontra-se em situação regular perante o Fundo de Garantia do Tempo de Serviço - FGTS.

O presente Certificado não servirá de prova contra cobrança de quaisquer débitos referentes a contribuições e/ou encargos devidos, decorrentes das obrigações com o FGTS.

**Validade:** 23/02/2026 a 24/03/2026

**Certificação Número:** 2026022310325547971804

Informação obtida em 05/03/2026 16:08:07

A utilização deste Certificado para os fins previstos em Lei esta condicionada a verificação de autenticidade no site da Caixa:  
**[www.caixa.gov.br](http://www.caixa.gov.br)**

[Voltar](#)[Imprimir](#)

### Certificado de Regularidade do FGTS - CRF

**Inscrição:** 39.695.545/0001-03  
**Razão Social:** BRIMAX ENGENHARIA LTDA  
**Endereço:** R NEIDE MARIA DA SILVA 255 / BELA VISTA / MOSSORO / RN / 59609-440

A Caixa Econômica Federal, no uso da atribuição que lhe confere o Art. 7, da Lei 8.036, de 11 de maio de 1990, certifica que, nesta data, a empresa acima identificada encontra-se em situação regular perante o Fundo de Garantia do Tempo de Serviço - FGTS.

O presente Certificado não servirá de prova contra cobrança de quaisquer débitos referentes a contribuições e/ou encargos devidos, decorrentes das obrigações com o FGTS.

**Validade:** 03/02/2026 a 04/03/2026

**Certificação Número:** 2026020318365547971879

Informação obtida em 05/02/2026 13:53:54

A utilização deste Certificado para os fins previstos em Lei esta condicionada a verificação de autenticidade no site da Caixa:  
**[www.caixa.gov.br](http://www.caixa.gov.br)**

*autenticidade  
realizada*



PODER JUDICIÁRIO  
JUSTIÇA DO TRABALHO

## **CERTIDÃO NEGATIVA DE DÉBITOS TRABALHISTAS**

Nome: BRIMAX ENGENHARIA LTDA (MATRIZ E FILIAIS)

CNPJ: 39.695.545/0001-03

Certidão nº: 8129332/2026

Expedição: 05/02/2026, às 13:57:25

Validade: 04/08/2026 - 180 (cento e oitenta) dias, contados da data de sua expedição.

Certifica-se que **BRIMAX ENGENHARIA LTDA (MATRIZ E FILIAIS)**, inscrito(a) no CNPJ sob o nº **39.695.545/0001-03**, **NÃO CONSTA** como inadimplente no Banco Nacional de Devedores Trabalhistas.

Certidão emitida com base nos arts. 642-A e 883-A da Consolidação das Leis do Trabalho, acrescentados pelas Leis ns.º 12.440/2011 e 13.467/2017, e no Ato 01/2022 da CGJT, de 21 de janeiro de 2022. Os dados constantes desta Certidão são de responsabilidade dos Tribunais do Trabalho.

No caso de pessoa jurídica, a Certidão atesta a empresa em relação a todos os seus estabelecimentos, agências ou filiais.

A aceitação desta certidão condiciona-se à verificação de sua autenticidade no portal do Tribunal Superior do Trabalho na Internet (<http://www.tst.jus.br>).

Certidão emitida gratuitamente.

### **INFORMAÇÃO IMPORTANTE**

Do Banco Nacional de Devedores Trabalhistas constam os dados necessários à identificação das pessoas naturais e jurídicas inadimplentes perante a Justiça do Trabalho quanto às obrigações estabelecidas em sentença condenatória transitada em julgado ou em acordos judiciais trabalhistas, inclusive no concernente aos recolhimentos previdenciários, a honorários, a custas, a emolumentos ou a recolhimentos determinados em lei; ou decorrentes de execução de acordos firmados perante o Ministério Público do Trabalho, Comissão de Conciliação Prévia ou demais títulos que, por disposição legal, contiver força executiva.

*Certidão  
revalidada*

**EXTRATO MENSAL**

**Serviço: 3 - BRIMAX ENGENHARIA LTDA - CNO: 900197690572 - Rua PRACA SENADOR FERNANDES TÁVORA, ABAST 2ª ETAPA - JAGUARIBE/CE, CENTRO, JAGUARIBE/CE, CEP 63.475-00**

**Departamento: 3 - ABASTECIMENTO 2ª ETAPA - JAGUARIBE/CE**

Empr.: 22 FRANCILEUDO PINTO CAMPOS Situação: Trabalhando CPF: 548.585.933-04 Adm: 02/02/2024  
 Vínculo: Celetista CC: 1 Depto: 3 Horas Mês: 220,00  
 Cargo: 23 OP DE RETROSCAVALDEIRA C.B.O: 715115 Filial: 1 Salário: 3.102,00

1 HORAS NORMAIS 220:00 3.102,00 P 981 DESC.ADIANT.SALARIAL 1.240,80 1.240,80 D  
 998 I.N.S.S. 8,56 265,64 D  
 999 IMPOSTO DE RENDA 7,50 20,85 D

ND: 0 Proventos: 3.102,00 Descontos: 1.527,29 Informativa: 248,16 Informativa Dedutora: 0 **Líquido: 1.574,71**  
 NF: 0 Base INSS: 3.102,00 Excedente INSS: 0,00 Base FGTS: 3.102,00 Valor FGTS: 248,16 Base IRRF: 2.537,20

*Francileudo Pinto Campos*

Empr.: 9 FRANCISCO BEZERRA DAS CHAGAS NETO Situação: Trabalhando CPF: 032.476.624-64 Adm: 01/06/2023  
 Vínculo: Celetista CC: 1 Depto: 3 Horas Mês: 220,00  
 Cargo: 12 ANALISTA ADMINISTRATIVO C.B.O: 410105 Filial: 1 Salário: 3.417,75

1 HORAS NORMAIS 220:00 3.417,75 P 981 DESC.ADIANT.SALARIAL 1.367,10 1.367,10 D  
 998 I.N.S.S. 8,88 303,53 D  
 999 IMPOSTO DE RENDA 15,00 46,50 D

ND: 1 Proventos: 3.417,75 Descontos: 1.717,13 Informativa: 273,42 Informativa Dedutora: 0 **Líquido: 1.700,62**  
 NF: 1 Base INSS: 3.417,75 Excedente INSS: 0,00 Base FGTS: 3.417,75 Valor FGTS: 273,42 Base IRRF: 2.852,95

*FRANCISCO BEZERRA*

Empr.: 32 FRANCISCO BOSCO DE SOUZA NEVES Situação: Trabalhando CPF: 060.207.253-08 Adm: 20/05/2024  
 Vínculo: Celetista CC: 1 Depto: 3 Horas Mês: 220,00  
 Cargo: 24 PEDREIRO C.B.O: 715210 Filial: 1 Salário: 2.387,00

1 HORAS NORMAIS 220:00 2.387,00 P 981 DESC.ADIANT.SALARIAL 954,80 954,80 D  
 998 I.N.S.S. 8,05 192,06 D

ND: 2 Proventos: 2.387,00 Descontos: 1.146,86 Informativa: 190,96 Informativa Dedutora: 0 **Líquido: 1.240,14**  
 NF: 2 Base INSS: 2.387,00 Excedente INSS: 0,00 Base FGTS: 2.387,00 Valor FGTS: 190,96 Base IRRF: 1.815,76

*Francisco Bosco*

Empr.: 63 HENRIQUE JOSE DA SILVA Situação: Trabalhando CPF: 159.180.754-96 Adm: 02/12/2024  
 Vínculo: Celetista CC: 1 Depto: 3 Horas Mês: 220,00  
 Cargo: 19 SERVENTE DE OBRAS C.B.O: 717020 Filial: 1 Salário: 1.584,00

1 HORAS NORMAIS 220:00 1.584,00 P 981 DESC.ADIANT.SALARIAL 633,60 633,60 D  
 998 I.N.S.S. 7,56 119,79 D

ND: 0 Proventos: 1.584,00 Descontos: 753,39 Informativa: 126,72 Informativa Dedutora: 0 **Líquido: 830,61**  
 NF: 0 Base INSS: 1.584,00 Excedente INSS: 0,00 Base FGTS: 1.584,00 Valor FGTS: 126,72 Base IRRF: 1.019,20

*Henrique Jose da Silva*

Empr.: 25 JOSE IVAN DA SILVA Situação: Trabalhando CPF: 445.640.583-04 Adm: 01/03/2024  
 Vínculo: Celetista CC: 1 Depto: 3 Horas Mês: 220,00  
 Cargo: 24 PEDREIRO C.B.O: 715210 Filial: 1 Salário: 2.387,00

1 HORAS NORMAIS 220:00 2.387,00 P 981 DESC.ADIANT.SALARIAL 954,80 954,80 D  
 998 I.N.S.S. 8,05 192,06 D

ND: 0 Proventos: 2.387,00 Descontos: 1.146,86 Informativa: 190,96 Informativa Dedutora: 0 **Líquido: 1.240,14**  
 NF: 0 Base INSS: 2.387,00 Excedente INSS: 0,00 Base FGTS: 2.387,00 Valor FGTS: 190,96 Base IRRF: 1.822,20

*JOSE IVAN*

**EXTRATO MENSAL**

**Empr.:** 55 RAIMUNDO FRANCISCO DA SILVA FILHO **Situação:** Trabalhando **CPF:** 047.430.533-31 **Adm:** 01/11/2024  
**Vínculo:** Celetista **CC:** 1 **Depto:** 3 **Horas Mês:** 220,00  
**Cargo:** 23 OP DE RETROESCAVADEIRA **C.B.O:** 715115 **Filial:** 1 **Salário:** 3.102,00

1 HORAS NORMAIS	220:00	3.102,00 P	981	DESC.ADIANT.SALARIAL	1.240,80	1.240,80 D
			998	I.N.S.S.	8,56	265,64 D
			999	IMPOSTO DE RENDA	7,50	14,85 D

**ND:** 2 Proventos: 3.102,00 Descontos: 1.521,29 Informativa: 248,16 Informativa Dedutora: 0 **Líquido:** 1.580,71  
**NF:** 1 Base INSS: 3.102,00 Excedente INSS: 0,00 Base FGTS: 3.102,00 Valor FGTS: 248,16 Base IRRF: 2.457,18

*Raimundo Francisco da Silva Filho*

**Resumo por Rubricas do Serviço + Departamento**

1 HORAS NORMAIS	1320:00	15.979,75 P	981	DESC.ADIANT.SALARIAL	6.391,90	6.391,90 D
			998	I.N.S.S.	49,66	1.338,72 D
			999	IMPOSTO DE RENDA	30,00	82,20 D
<b>Líquido Geral:</b>						<b>8.166,93</b>

**INSS**

Salário contribuição empregados:	15.979,75
Salário contribuição contribuintes:	0,00
Excedente:	0,00
Base total:	15.979,75
Segurados:	1.338,72
Empresa:	3.195,95
RAT:	239,69
Contribuintes:	0,00
Terceiros:	926,79
<b>Total INSS:</b>	<b>5.701,15</b>

**FGTS, PIS e ISS**

Base do FGTS:	15.979,75
Valor do FGTS:	1.278,38
Base do FGTS Aprendiz:	0,00
Valor do FGTS Aprendiz:	0,00
Base FGTS Rescisório:	0,00
Valor FGTS Rescisório:	0,00
Base FGTS Resc. mês ant.:	0,00
Valor FGTS Resc. mês ant.:	0,00
Base PIS:	0,00
Valor PIS:	0,00
Base ISS:	0,00
Valor ISS:	0,00

**IRRF conforme competência do cálculo**

Base IRRF Mensal:	12.504,49
Valor IRRF Mensal:	82,20
Base IRRF Férias:	0,00
Valor IRRF Férias:	0,00
Base IRRF Partic. Lucros:	0,00
Valor IRRF Partic. Lucros:	0,00
Base IRRF Exterior:	0,00
Valor IRRF Exterior:	0,00
Base IRRF 13º Salário:	0,00
Valor IRRF 13º Salário:	0,00
Valor Total do IRRF:	82,20
IRRF Aluguéis:	0,00
IRRF contribuintes:	0,00

**Situações**

No. Empregados:	6	Demitido:	0
No. Estagiários:	0	Transferido:	0
Trabalhando:	6	Férias:	0
Afastado direitos integrais:	0	Mandato sindical:	0
Afastado acidente de trabalho:	0	Aposentadoria:	0
Afastado serviço militar:	0	Partic. curso/programa de qualificação:	0
Salário maternidade:	0	Ausência justificada:	0
Salário maternidade INSS:	0	Outros afastamentos:	0
Doença:	0	Admissões:	0
Doença Profissional:	0	No. Contribuintes:	0
Licença sem vencimento:	0		

Pagar este documento até

**20/03/2025**

às 21:59:59 (Brasília)

CPF/CNPJ do Empregador  
39.695.545

Nome/Razão Social do Empregador  
BRIMAX ENGENHARIA LTDA

Núm. de Pág.  
1

Identificador  
0125031760106247-3

Tag  
39695545 02/2025 MENSAL

Valor a recolher

**14.406,97**

### Composição do Documento

Competência	Quantidade Trabalhadores	FGTS Mensal	FGTS Rescisório	Indenização Compensatória	Encargos FGTS	Total
02/2025	72	14.406,97	0,00	0,00	0,00	14.406,97
<b>Total Geral:</b>		<b>14.406,97</b>	<b>0,00</b>	<b>0,00</b>	<b>0,00</b>	<b>14.406,97</b>

### Observações

Data de geração da Guia: 17/03/2025 às 10:01:03 - Página 1/ 1

O detalhamento da guia pode ser consultado através do endereço <https://fgtsdigital.sistema.gov.br>



Valor: R\$ 14.406,97

Realizado em: 19/03/2025 - 17:45:58

Solicitante: ALEXANDRE PEREIRA DE CASTRO QUEIROZ

Cooperativa e conta origem: 2207/28588-9

Nome do destinatário: CAIXA ECONOMICA FEDERAL

CNPJ do destinatário: 00.360.305/0001-04

Instituição do destinatário: CAIXA ECONOMICA FEDERAL

Agência e conta do destinatário: 0647 / 9999000537000360305-5

Nome do pagador: Brimax Engenharia Ltda

CNPJ do pagador: 39.695.545/0001-03

Instituição do pagador: BANCO COOPERATIVO SICREDI S.A.

Nome do devedor: BRIMAX ENGENHARIA LTDA

CNPJ do devedor: 39.695.545/0001-03

ID da transação: E7003823720250319131251oIOqRLAki

Dados gerais:

Identificador: efa053713f1649d2a45942030385af4c

Valor original: R\$ 14.406,97

Vencimento: 20/03/2025

Autenticação Eletrônica: E700.3823.7202.5031.9131.251o.IOqR.LAki

Número de Controle: 12038785241

Emitido em: 24/02/2026 - 09:43:09

\* A transação acima foi realizada no nosso Aplicativo Sicredi conforme as condições especificadas neste comprovante.

\* Os dados digitados são de responsabilidade do usuário.

Serviços por telefone 3003 4770 (Capitais e Regiões Metropolitanas) / 0800 724 4770 (Demais Regiões)

SAC 0800 724 7220 / Ouvidoria 0800 646 25 19



### Detalhe da Guia Emitida

**Empregador:** 39.695.545 **Nome Empregador:** BRIMAX ENGENHARIA LTDA **Qtd. Trabalhadores FGTS:** 71 **Origem:** Gestão de Guias  
**Vencimento da Guia:** 20/03/2025 **Total Parcelado:** 0,00 **Total da Guia (FGTS):** 14.158,81  
**Número da Guia:** 0125031760106247-3 **Data Emissão:** 14/03/2025 08:58:18 (Brasília) **Emitida por:** 39.695.545/0001-03 - BRIMAX ENGENHARIA

### Relação de Trabalhadores

Comp. Apuração	Comp. Referência	Nome Trabalhador	Tomador:	Matrícula	CPF	Categoria	Vencimento	Tipo Depósito	Base Remuneração Total	Valor FGTS na Guia	Juros Monetária	Multa	Total	
02/2025		FRANCILEUDO PINTO CAMPOS	Sem Tomador	54858593304101020220240101	548.585.933-04	101	20/03/2025	Mensal	3.102,00	248,16	0,00	0,00	248,16	
02/2025		FRANCISCO BEZERRA DAS CHAGAS NETO		03247662464101010820230101	032.476.624-64	101	20/03/2025	Mensal	3.417,75	273,42	0,00	0,00	273,42	
02/2025		FRANCISCO BOSCO DE SOUZA NEVES		06020725308101200620240101	060.207.253-08	101	20/03/2025	Mensal	2.387,00	190,96	0,00	0,00	190,96	
02/2025		HENRIQUE JOSE DA SILVA		15918075496101021220240101	159.180.754-96	101	20/03/2025	Mensal	1.584,00	126,72	0,00	0,00	126,72	
02/2025		JOSE IVAN DA SILVA		44564058304101010320240101	445.640.583-04	101	20/03/2025	Mensal	2.387,00	190,96	0,00	0,00	190,96	
02/2025		RAIMUNDO FRANCISCO DA SILVA FILHO		04743053331101011120240101	047.430.533-31	101	20/03/2025	Mensal	3.102,00	248,16	0,00	0,00	248,16	
<b>Total do Tomador</b>									<b>Sem Tomador</b>	<b>15.979,75</b>	<b>1.278,38</b>	<b>0,00</b>	<b>0,00</b>	<b>1.278,38</b>
<b>Total do Estabelecimento</b>									<b>90.019.76905/72</b>	<b>15.979,75</b>	<b>1.278,38</b>	<b>0,00</b>	<b>0,00</b>	<b>1.278,38</b>
									<b>Total FGTS</b>	<b>176.987,01</b>	<b>14.158,81</b>	<b>0,00</b>	<b>0,00</b>	<b>14.158,81</b>

**MINISTÉRIO DA FAZENDA**  
**SECRETARIA ESPECIAL DA RECEITA FEDERAL DO BRASIL**  
**Recibo de Entrega da Declaração de Débitos e Créditos Tributários Federais - DCTFWeb**

<b>CNPJ/CPF</b>	39.695.545/0001-03
<b>Nome</b>	BRIMAX ENGENHARIA LTDA
<b>Período de apuração</b>	02/2025
<b>Declaração Retificadora</b>	Não
<b>Identificação da apuração de débitos</b>	1457363 / MIT 104129929 / Reinf CP 104129933 / Reinf RET 31433298056 / eSocial

**Totalização dos tributos apurados no período**

<b>Tributos</b>	<b>Débitos Apurados</b>	<b>Saldo a Pagar</b>
<b>Contribuição Previdenciária Segurados</b>	R\$ 17.988,03	R\$ 0,00
<b>Contribuição Previdenciária Patronal</b>	R\$ 47.056,34	R\$ 32.933,99
<b>Contribuição para Outras Entidades e Fundos</b>	R\$ 11.756,21	R\$ 11.756,21
<b>Contribuições Diversas</b>	R\$ 0,00	R\$ 0,00
<b>COFINS</b>	R\$ 57.197,84	R\$ 57.197,84
<b>COSIRF</b>	R\$ 0,00	R\$ 0,00
<b>CPSS</b>	R\$ 0,00	R\$ 0,00
<b>CSLL</b>	R\$ 0,00	R\$ 0,00
<b>CSRF</b>	R\$ 780,11	R\$ 780,11
<b>IOF</b>	R\$ 0,00	R\$ 0,00
<b>IPI</b>	R\$ 0,00	R\$ 0,00
<b>IRPJ</b>	R\$ 0,00	R\$ 0,00
<b>IRRF</b>	R\$ 964,23	R\$ 964,23
<b>PIS</b>	R\$ 12.392,87	R\$ 12.392,87
<b>RET/Pagamento Unificado</b>	R\$ 0,00	R\$ 0,00
<b>TOTAL</b>	<b>R\$ 148.135,63</b>	<b>R\$ 116.025,25</b>

O presente Recibo de Entrega da DCTFWeb contém a transcrição da Ficha Resumo da referida declaração, que constitui confissão de dívida, de forma irretroatável, dos tributos declarados. Fica o declarante ciente de que os tributos declarados na DCTFWeb e não pagos serão enviados para inscrição em Dívida Ativa da União, conforme o disposto no parágrafo 2º do artigo 5º do Decreto-Lei nº 2.124, de 13 de junho de 1984, combinado com a Portaria MF nº 118, de 28 de junho de 1984, estando o declarante sujeito ainda a:

- 1) Sobre os tributos não pagos ou não recolhidos nos prazos legais incidirão multa e juros de mora, nos termos do art. 61 da Lei nº 9.430, de 27 de dezembro de 1996, combinado com o art. 35 da Lei nº 8.212, de 24 de julho de 1991;
- 2) inclusão no Cadastro Informativo de Créditos não Quitados do Setor Público Federal (CADIN), impedindo operações de crédito com recursos públicos, a concessão de incentivos fiscais e financeiros e a celebração de convênios e similares que envolvam desembolso de recursos públicos e respectivos aditamentos (Lei nº 10.522, de 19 de julho de 2002);
- 3) encaminhamento ao Ministério Público Federal de Representação Fiscal para Fins Penais nos casos que, em tese, tenha ocorrido crime contra a ordem tributária ou contra a previdência social, por deixar de recolher, no prazo legal, valor de tributo ou de contribuição social, descontado ou cobrado, na qualidade de sujeito passivo de obrigação e que deveria recolher aos cofres públicos (Lei nº 8.137, de 27 de dezembro de 1990 e Código Penal).

No caso de falta de apresentação ou de apresentação de declaração com incorreções ou omissões, o contribuinte ficará sujeito às multas previstas no artigo 32-A da Lei nº 8.212, de 1991, e no art. 7º da Lei nº 10.426, de 24 de abril de 2002.

Não surtirão efeitos as retificações de informações prestadas na DCTFWeb que pretendam excluir ou reduzir débitos:

- enviados para inscrição em Dívida Ativa da União, sejam eles saldos a pagar ou valores apurados em procedimento de auditoria interna;
- incluídos em parcelamento deferido;
- que tenham sido objeto de declaração de compensação não passível de retificação ou cancelamento.

Também não surtirão efeitos as retificações de débitos de tributos em relação aos quais o sujeito passivo tenha sido objeto de procedimento fiscal e/ou nos casos em que a apresentação da declaração ocorra após o prazo decadencial.

**Dados do Representante da Pessoa Jurídica**

<b>Nome</b>	DANIEL DE SOUSA VALE
<b>CPF</b>	013.614.974-08

Telefone|-

**Recibo de Entrega da DCTFWeb**

<b>DCTFWeb recebida via Internet pelo Agente Receptor SERPRO em</b>	18/03/2025 09:01:49
<b>Nº do recibo de entrega</b>	0000050000323353884
<b>DCTFWeb transmitida com assinatura de certificado digital por</b>	289.210.034-87

CNPJ <b>39.695.545/0001-03</b>	Razão Social <b>BRIMAX ENGENHARIA LTDA</b>	
Período de Apuração <b>Fevereiro/2025</b>	Data de Vencimento <b>20/03/2025</b>	Número do Documento <b>07.16.25077.3705722-0</b>
Observações		
Pagar este documento até <b>20/03/2025</b>		
Valor Total do Documento <b>45.402,78</b>		

Composição do Documento de Arrecadação					
Código	Denominação	Principal	Multa	Juros	Total
1138	CONTRIB PREVIDENCIÁRIA EMPRESA/EMPREGADOR 04 CP PATRONAL - CONTRIBUINTES INDIVIDUAIS PA:02/2025 Vencimento:20/03/2025	1.631,48			1.631,48
1646	CONTRIB PREV RISCO AMBIENTAL/APOSENT ESPECIAL 01 CP PATRONAL - GILRAT AJUSTADO PA:02/2025 Vencimento:20/03/2025	223,37			223,37
1170	CP TERCEIROS - SALÁRIO EDUCAÇÃO 01 CP TERCEIROS - SALÁRIO EDUCAÇÃO PA:02/2025 Vencimento:20/03/2025	372,29			372,29
1176	CP TERCEIROS - INCRA 01 CP TERCEIROS - INCRA PA:02/2025 Vencimento:20/03/2025	29,78			29,78
1181	CP TERCEIROS - SENAI 01 CP TERCEIROS - SENAI PA:02/2025 Vencimento:20/03/2025	148,91			148,91
1184	CP TERCEIROS - SESI 01 CP TERCEIROS - SESI PA:02/2025 Vencimento:20/03/2025	223,37			223,37
1200	CP TERCEIROS - SEBRAE 01 CP TERCEIROS - SEBRAE PA:02/2025 Vencimento:20/03/2025	89,35			89,35
0561	IRRF - RENDIMENTO DO TRABALHO ASSALARIADO 07 IRRF - RD TRB ASSAL PAÍS/AUS NO EXT A SERV PAÍS PA:02/2025 Vencimento:20/03/2025	712,58			712,58
1646	CONTRIB PREV RISCO AMBIENTAL/APOSENT ESPECIAL 01 CP PATRONAL - GILRAT AJUSTADO PA:02/2025 Vencimento:20/03/2025 CNO:90.019.76905/72	239,69			239,69
1170	CP TERCEIROS - SALÁRIO EDUCAÇÃO 01 CP TERCEIROS - SALÁRIO EDUCAÇÃO	399,49			399,49

SENDER (Versão:5.2.3) Página: 1/4 18/03/2025 08:57:29

85840000454 5 02780385250 0 79071625077 2 37057220600 3

AUTENTICAÇÃO MECÂNICA

### Documento de Arrecadação de Receitas Federais

85840000454 5 02780385250 0 79071625077 2 37057220600 3



CNPJ: 39.695.545/0001-03  
Número: 07.16.25077.3705722-0  
Pagar até: 20/03/2025  
Valor: 45.402,78

Pague com o PIX



**Composição do Documento de Arrecadação**

Código	Denominação	Principal	Multa	Juros	Total
	PA:02/2025 Vencimento:20/03/2025 CNO:90.019.76905/72				
1176	CP TERCEIROS - INCRA 01 CP TERCEIROS - INCRA PA:02/2025 Vencimento:20/03/2025 CNO:90.019.76905/72	31,95			31,95
1181	CP TERCEIROS - SENAI 01 CP TERCEIROS - SENAI PA:02/2025 Vencimento:20/03/2025 CNO:90.019.76905/72	159,79			159,79
1184	CP TERCEIROS - SESI 01 CP TERCEIROS - SESI PA:02/2025 Vencimento:20/03/2025 CNO:90.019.76905/72	239,69			239,69
1200	CP TERCEIROS - SEBRAE 01 CP TERCEIROS - SEBRAE PA:02/2025 Vencimento:20/03/2025 CNO:90.019.76905/72	95,87			95,87
1138	CONTRIB PREVIDENCIÁRIA EMPRESA/EMPREGADOR 01 CP PATRONAL - EMPREGADOS/AVULSOS PA:02/2025 Vencimento:20/03/2025 CNO:90.022.49117/79	14.343,80			14.343,80
1646	CONTRIB PREV RISCO AMBIENTAL/APOSENT ESPECIAL 01 CP PATRONAL - GILRAT AJUSTADO PA:02/2025 Vencimento:20/03/2025 CNO:90.022.49117/79	1.533,48			1.533,48
1170	CP TERCEIROS - SALÁRIO EDUCAÇÃO 01 CP TERCEIROS - SALÁRIO EDUCAÇÃO PA:02/2025 Vencimento:20/03/2025 CNO:90.022.49117/79	2.555,80			2.555,80
1176	CP TERCEIROS - INCRA 01 CP TERCEIROS - INCRA PA:02/2025 Vencimento:20/03/2025 CNO:90.022.49117/79	204,46			204,46
1181	CP TERCEIROS - SENAI 01 CP TERCEIROS - SENAI PA:02/2025 Vencimento:20/03/2025 CNO:90.022.49117/79	1.022,32			1.022,32
1184	CP TERCEIROS - SESI	1.533,48			1.533,48



### Composição do Documento de Arrecadação

Código	Denominação	Principal	Multa	Juros	Total
	01 CP TERCEIROS - SESI PA:02/2025 Vencimento:20/03/2025 CNO:90.022.49117/79				
1200	CP TERCEIROS - SEBRAE 01 CP TERCEIROS - SEBRAE PA:02/2025 Vencimento:20/03/2025 CNO:90.022.49117/79	613,39			613,39
1138	CONTRIB PREVIDENCIÁRIA EMPRESA/EMPREGADOR 01 CP PATRONAL - EMPREGADOS/AVULSOS PA:02/2025 Vencimento:20/03/2025 CNO:90.022.51207/73	9.649,87			9.649,87
1646	CONTRIB PREV RISCO AMBIENTAL/APOSENT ESPECIAL 01 CP PATRONAL - GILRAT AJUSTADO PA:02/2025 Vencimento:20/03/2025 CNO:90.022.51207/73	723,74			723,74
1170	CP TERCEIROS - SALÁRIO EDUCAÇÃO 01 CP TERCEIROS - SALÁRIO EDUCAÇÃO PA:02/2025 Vencimento:20/03/2025 CNO:90.022.51207/73	1.206,23			1.206,23
1176	CP TERCEIROS - INCRA 01 CP TERCEIROS - INCRA PA:02/2025 Vencimento:20/03/2025 CNO:90.022.51207/73	96,49			96,49
1181	CP TERCEIROS - SENAI 01 CP TERCEIROS - SENAI PA:02/2025 Vencimento:20/03/2025 CNO:90.022.51207/73	482,49			482,49
1184	CP TERCEIROS - SESI 01 CP TERCEIROS - SESI PA:02/2025 Vencimento:20/03/2025 CNO:90.022.51207/73	723,74			723,74
1200	CP TERCEIROS - SEBRAE 01 CP TERCEIROS - SEBRAE PA:02/2025 Vencimento:20/03/2025 CNO:90.022.51207/73	289,49			289,49
1138	CONTRIB PREVIDENCIÁRIA EMPRESA/EMPREGADOR 01 CP PATRONAL - EMPREGADOS/AVULSOS PA:02/2025 Vencimento:20/03/2025 CNO:90.022.77013/72	4.268,43			4.268,43

**Composição do Documento de Arrecadação**

Código	Denominação	Principal	Multa	Juros	Total
1646	CONTRIB PREV RISCO AMBIENTAL/APOSENT ESPECIAL 01 CP PATRONAL - GILRAT AJUSTADO PA:02/2025 Vencimento:20/03/2025 CNO:90.022.77013/72	320,13			320,13
1170	CP TERCEIROS - SALÁRIO EDUCAÇÃO 01 CP TERCEIROS - SALÁRIO EDUCAÇÃO PA:02/2025 Vencimento:20/03/2025 CNO:90.022.77013/72	533,55			533,55
1176	CP TERCEIROS - INCRA 01 CP TERCEIROS - INCRA PA:02/2025 Vencimento:20/03/2025 CNO:90.022.77013/72	42,68			42,68
1181	CP TERCEIROS - SENAI 01 CP TERCEIROS - SENAI PA:02/2025 Vencimento:20/03/2025 CNO:90.022.77013/72	213,42			213,42
1184	CP TERCEIROS - SESI 01 CP TERCEIROS - SESI PA:02/2025 Vencimento:20/03/2025 CNO:90.022.77013/72	320,13			320,13
1200	CP TERCEIROS - SEBRAE 01 CP TERCEIROS - SEBRAE PA:02/2025 Vencimento:20/03/2025 CNO:90.022.77013/72	128,05			128,05
<b>Totais</b>		<b>45.402,78</b>			<b>45.402,78</b>

Valor: R\$ 45.402,78

Realizado em: 19/03/2025 - 17:45:58

Solicitante: ALEXANDRE PEREIRA DE CASTRO QUEIROZ

Cooperativa e conta origem: 2207/28588-9

Nome do destinatário: MINISTERIO DA FAZENDA

CNPJ do destinatário: 00.394.460/0058-87

Instituição do destinatário: BCO DO BRASIL S.A.

Agência e conta do destinatário: 1607 / 333666-2

Nome do pagador: Brimax Engenharia Ltda

CNPJ do pagador: 39.695.545/0001-03

Instituição do pagador: BANCO COOPERATIVO SICREDI S.A.

Nome do devedor: SWG LOCACOES

CNPJ do devedor: 39.695.545/0001-03

ID da transação: E70038237202503191313287Ud8z3hYA

Dados gerais:

Identificador: 07162507737057220045227533

Valor original: R\$ 45.402,78

Vencimento: 20/03/2025

Autenticação Eletrônica: E700.3823.7202.5031.9131.3287.Ud8z.3hYA

Número de Controle: 12038788390

Emitido em: 24/02/2026 - 09:45:02

\* A transação acima foi realizada no nosso Aplicativo Sicredi conforme as condições especificadas neste comprovante.

\* Os dados digitados são de responsabilidade do usuário.

Serviços por telefone 3003 4770 (Capitais e Regiões Metropolitanas) / 0800 724 4770 (Demais Regiões)

SAC 0800 724 7220 / Ouvidoria 0800 646 25 19



<b>OBSERVAÇÕES:</b> A LIBERAÇÃO DO PAGAMENTO SERÁ FEITO COM BASE NA PLANILHA DE APOSTILAMENTO QUE SEGUE EM ANEXO.		
<b>Jaguaribe - CE, 25 de fevereiro de 2026</b>		

Assinado digitalmente por ABSOLON  
CAVALCANTE MOTA NETO:03183275384  
NEI: CN=CAVALCANTE MOTA NETO, O=Diretoria de  
Recursos Humanos, OU=Recursos Humanos, CN=ABSOLON CAVALCANTE  
MOTA NETO:03183275384  
Razão: Eu sou o autor deste documento  
Localização:  
Fórmula PDF Reader Versão: 2025.2.0

Assinado digitalmente por  
RAFAEL GOMES DIOGENE  
NEI: CN=RAFAEL GOMES  
DIOGENE, E=rafaelgomes@gmail.com  
Razão: Eu sou o autor deste  
documento  
Localização:  
Data: 2025.02.25 14:01:53 -02'00'  
Fórmula PDF Reader Versão:  
2025.2.1



**PREFEITURA MUNICIPAL DE JAGUARIBE - CE**  
**OBJETO: CONTRATAÇÃO DE EMPRESA APTA A EXECUTAR A SEGUNDA ETAPA DO PROJETO DE AMPLIAÇÃO DO SISTEMA DE ABASTECIMENTO DE ÁGUA DA SEDE DO MUNICÍPIO JUNTO A SECRETARIA DE OBRAS PÚBLICAS - SOP DE JAGUARIBE/CE.**



CONTRATADA: BRIMAX ENGENHARIA LTDA	OBRA: ABASTECIMENTO DE ÁGUA	DATA DA VISITA: 01/02/2025	SÁBADO	FOLHA Nº
CNPJ: 39.695.545/0001-03	LOCALIZAÇÃO: CENTRO - JAGUARIBE	DATA DA ENTREGA: 24/02/2026	MEDIÇÃO:	1
CONTRATO Nº: 2202406250001	O.S. Nº.: '03.05.02/2024	SECRETARIA DE OBRAS PÚBLICAS - SOP	7	

## DIÁRIO DE OBRA

ANOTAÇÕES DA CONTRATADA / RESP. TÉCN.	SEM ATIVIDADE
ANOTAÇÕES DA SUPERVISÃO / PROP.	
ANOTAÇÕES DA FISCALIZAÇÃO / SUP.	

**Engº FISCAL:**

ABSOLON CAVALCANTE MOTA NETO:03183275384

Assinado digitalmente por ABSOLON CAVALCANTE MOTA NETO:03183275384  
 ID: C=BR, O=ICP-Brasil, OU=Secretaria de Receita Federal do Brasil - RFB, OU=RFB e-CPF A1, CN=ABSOLON CAVALCANTE MOTA NETO:03183275384  
 Razão: Eu sou o autor deste documento  
 Localização:  
 Foxit PDF Reader Versão: 2025.2.0

**Engº CONTRATADA (Resp.Técnico) - Nº ART Execução**

**BRIMAX ENGENHARIA**

Assinado digitalmente por DANIEL DE SOUSA VALE:01361497408  
 ND: C=BR, O=ICP-Brasil, OU=Secretaria da Receita Federal do Brasil - RFB, OU=RFB e-CPF A1, OU=(SEM BRANCO), OU=31014048000182, OU=videoconferencia, CN=DANIEL DE SOUSA VALE:01361497408  
 Razão: Eu sou o autor deste documento  
 Localização:  
 Foxit PDF Reader Versão: 2025.2.0

<u>Empresa Empreiteira / Subempreiteira</u>	<u>Atividade</u>	<u>Data Início</u>	<u>Data Fim</u>
		//	//
		//	//
		//	//
		//	//
		//	//



**PREFEITURA MUNICIPAL DE JAGUARIBE - CE**  
**OBJETO: CONTRATAÇÃO DE EMPRESA APTA A EXECUTAR A SEGUNDA ETAPA DO PROJETO DE AMPLIAÇÃO DO SISTEMA DE ABASTECIMENTO DE ÁGUA DA SEDE DO MUNICÍPIO JUNTO A SECRETARIA DE OBRAS PÚBLICAS - SOP DE JAGUARIBE/CE.**



CONTRATADA: BRIMAX ENGENHARIA LTDA	OBRA: ABASTECIMENTO DE ÁGUA	DATA DA VISITA: 02/02/2025	DOMINGO	FOLHA Nº
CNPJ: 39.695.545/0001-03	LOCALIZAÇÃO: CENTRO - JAGUARIBE	DATA DA ENTREGA: 24/02/2026	MEDIÇÃO:	2
CONTRATO Nº: 2202406250001	O.S. Nº.: '03.05.02/2024	SECRETARIA DE OBRAS PÚBLICAS - SOP	7	

### DIÁRIO DE OBRA

ANOTAÇÕES DA CONTRATADA / RESP. TÉCN.	SEM ATIVIDADE
ANOTAÇÕES DA SUPERVISÃO / PROP.	
ANOTAÇÕES DA FISCALIZAÇÃO / SUP.	

**Engº FISCAL:**  
  
 ABSOLON CAVALCANTE MOTA  
 NETO:03183275384

Assinado digitalmente por ABSOLON CAVALCANTE MOTA NETO:03183275384  
 ND: C=BR, O=ICP-Brasil, OU=Secretaria de Receita Federal do Brasil - RFB, OU=RFB e-CPF A1, OU=EM BRANCO, OU=31014046000182, OU=Videoconferencia, CN=DANIEL DE SOUSA VALE:01361497408  
 Razão: Eu sou o autor deste documento  
 Localizador:  
 Foxit PDF Reader Versão: 2025.2.0

**Engº CONTRATADA (Resp.Técnico) - Nº ART Execução**

**BRIMAX ENGENHARIA**

Assinado digitalmente por DANIEL DE SOUSA VALE:01361497408  
 ND: C=BR, O=ICP-Brasil, OU=Secretaria de Receita Federal do Brasil - RFB, OU=RFB e-CPF A1, OU=EM BRANCO, OU=31014046000182, OU=Videoconferencia, CN=DANIEL DE SOUSA VALE:01361497408  
 Razão: Eu sou o autor deste documento  
 Localizador:  
 Foxit PDF Reader Versão: 2025.2.0

<u>Empresa Empreiteira / Subempreiteira</u>	<u>Atividade</u>	<u>Data Início</u>	<u>Data Fim</u>



**PREFEITURA MUNICIPAL DE JAGUARIBE - CE**  
**OBJETO: CONTRATAÇÃO DE EMPRESA APTA A EXECUTAR A SEGUNDA ETAPA DO PROJETO DE AMPLIAÇÃO DO SISTEMA DE ABASTECIMENTO DE ÁGUA DA SEDE DO MUNICÍPIO JUNTO A SECRETARIA DE OBRAS PÚBLICAS - SOP DE JAGUARIBE/CE.**



CONTRATADA: BRIMAX ENGENHARIA LTDA	OBRA: ABASTECIMENTO DE ÁGUA	DATA DA VISITA: 03/02/2025	SEGUNDA-FEIRA	FOLHA Nº
CNPJ: 39.695.545/0001-03	LOCALIZAÇÃO: CENTRO - JAGUARIBE	DATA DA ENTREGA: 24/02/2026	MEDIÇÃO:	3
CONTRATO Nº: 2202406250001	O.S. Nº.: '03.05.02/2024	SECRETARIA DE OBRAS PÚBLICAS - SOP	7	

### DIÁRIO DE OBRA

<b>ANOTAÇÕES DA CONTRATADA / RESP. TÉCN.</b>	ESCAVAÇÃO DE VALETA PARA PASSAGEM DE TUBO DE LIGAÇÃO PREDIAL
	INSTALAÇÃO DE KIT CAVALETE
	EXECUÇÃO DE LIGAÇÃO PREDIAL COM COLAR DE TOMADA PVC
	REATERRO DE VALA DA TUBULAÇÃO DO RAMAL PREDIAL
	INSTALAÇÃO DE HIDRÔMETRO UNIJATO
<b>ANOTAÇÕES DA SUPERVISÃO / PROP.</b>	EXECUÇÃO:
	02 OPERADOR DE ESCAVADEIRA HIDRÁULICA
	01 ANALISTA ADMINISTRATIVO
	02 PEDREIROS
	01 SERVENTE
<b>ANOTAÇÕES DA FISCALIZAÇÃO / SUP.</b>	

**Engº FISCAL:**  
  
 ABSOLON CAVALCANTE MOTA NETO:03183275384  
Assinado digitalmente por ABSOLON CAVALCANTE MOTA NETO:03183275384  
 ND: C=BR, O=ICP-Brasil, OU=Secretaria de Receita Federal do Brasil - RFB, OU=RFB e-CNPJ A1, OU=EM BRANCO, OU=31014048000192, OU=Videoconferencia, CN=DANIEL DE SOUSA VALE:01361497408  
 Razão: Eu sou o autor deste documento  
 Localização:  
 Foxit PDF Reader Versão: 2025.2.0

**Engº CONTRATADA (Resp.Técnico) - Nº ART Execução**  
  
 Assinado digitalmente por DANIEL DE SOUSA VALE:01361497408  
 ND: C=BR, O=ICP-Brasil, OU=Secretaria de Receita Federal do Brasil - RFB, OU=RFB e-CNPJ A1, OU=EM BRANCO, OU=31014048000192, OU=Videoconferencia, CN=DANIEL DE SOUSA VALE:01361497408  
 Razão: Eu sou o autor deste documento  
 Localização:  
 Foxit PDF Reader Versão: 2025.2.0

<u>Empresa Empreiteira / Subempreiteira</u>	<u>Atividade</u>	<u>Data Início</u>	<u>Data Fim</u>
		//	//
		//	//
		//	//
		//	//
		//	//



**PREFEITURA MUNICIPAL DE JAGUARIBE - CE**  
**OBJETO: CONTRATAÇÃO DE EMPRESA APTA A EXECUTAR A SEGUNDA ETAPA DO PROJETO DE AMPLIAÇÃO DO SISTEMA DE ABASTECIMENTO DE ÁGUA DA SEDE DO MUNICÍPIO JUNTO A SECRETARIA DE OBRAS PÚBLICAS - SOP DE JAGUARIBE/CE.**



CONTRATADA: BRIMAX ENGENHARIA LTDA CNPJ: 39.695.545/0001-03 CONTRATO Nº: 2202406250001	OBRA: ABASTECIMENTO DE ÁGUA LOCALIZAÇÃO: CENTRO - JAGUARIBE O.S. Nº.: '03.05.02/2024	DATA DA VISITA: 04/02/2025 DATA DA ENTREGA: 24/02/2026 SECRETARIA DE OBRAS PÚBLICAS - SOP	TERÇA-FEIRA MEDIÇÃO: 7	FOLHA Nº 4
--	--	---	------------------------------	---------------

## DIÁRIO DE OBRA

<b>ANOTAÇÕES DA CONTRATADA / RESP. TÊC.</b>	ESCAVAÇÃO DE VALETA PARA PASSAGEM DE TUBO DE LIGAÇÃO PREDIAL
	INSTALAÇÃO DE KIT CAVALETE
	EXECUÇÃO DE LIGAÇÃO PREDIAL COM COLAR DE TOMADA PVC
	REATERRO DE VALA DA TUBULAÇÃO DO RAMAL PREDIAL
	INSTALAÇÃO DE HIDRÔMETRO UNIJATO
<b>ANOTAÇÕES DA SUPERVISÃO / PROP.</b>	EXECUÇÃO:
	02 OPERADOR DE ESCAVADEIRA HIDRÁULICA
	01 ANALISTA ADMINISTRATIVO
	02 PEDREIROS
	01 SERVENTE
<b>ANOTAÇÕES DA FISCALIZAÇÃO / SUP.</b>	

**Engº FISCAL:**  
  
 ABSOLON CAVALCANTE MOTA  
 NETO:03183275384

Assinado digitalmente por ABSOLON CAVALCANTE MOTA NETO:03183275384  
 ND=C=BR, O=ICP-Brasil, OU=Secretaria da Receita Federal do Brasil - RFB, OU=RFB e-CPF A1, OU=Secretaria de Administração Tributária, CN=ABSOLON CAVALCANTE MOTA NETO:03183275384  
 Razão: Eu sou o autor deste documento  
 Localização:  
 Foxit PDF Reader Versão: 2025.2.0

**Engº CONTRATADA (Resp.Técnico) - Nº ART Execução**

Assinado digitalmente por DANIEL DE SOUSA VALE:01361497406  
 ND=C=BR, O=ICP-Brasil, OU=Secretaria da Receita Federal do Brasil - RFB, OU=RFB e-CPF A1, OU=(SEM BRANCO), OU=31014048000182, OU=videoconferencia, CN=DANIEL DE SOUSA VALE:01361497406  
 Razão: Eu sou o autor deste documento  
 Localização:  
 Foxit PDF Reader Versão: 2025.2.0

<u>Empresa Empreiteira / Subempreiteira</u>	<u>Atividade</u>	<u>Data Início</u>	<u>Data Fim</u>
		//	//
		//	//
		//	//
		//	//
		//	//

CONTRATADA: BRIMAX ENGENHARIA LTDA	OBRA: ABASTECIMENTO DE ÁGUA	DATA DA VISITA: 05/02/2025	QUARTA-FEIRA	FOLHA Nº
CNPJ: 39.695.545/0001-03	LOCALIZAÇÃO: CENTRO - JAGUARIBE	DATA DA ENTREGA: 24/02/2026	MEDIÇÃO:	5
CONTRATO Nº: 2202406250001	O.S. Nº.: '03.05.02/2024	SECRETARIA DE OBRAS PÚBLICAS - SOP	7	

## DIÁRIO DE OBRA

<b>ANOTAÇÕES DA CONTRATADA / RESP. TÉCN.</b>	ESCAVAÇÃO DE VALETA PARA PASSAGEM DE TUBO DE LIGAÇÃO PREDIAL INSTALAÇÃO DE KIT CAVALETE EXECUÇÃO DE LIGAÇÃO PREDIAL COM COLAR DE TOMADA PVC REATERRO DE VALA DA TUBULAÇÃO DO RAMAL PREDIAL INSTALAÇÃO DE HIDRÔMETRO UNIJATO
<b>ANOTAÇÕES DA SUPERVISÃO / PROP.</b>	EXECUÇÃO: 02 OPERADOR DE ESCAVADEIRA HIDRÁULICA 01 ANALISTA ADMINISTRATIVO 02 PEDREIROS 01 SERVENTE
<b>ANOTAÇÕES DA FISCALIZAÇÃO / SUP.</b>	

<b>Engº FISCAL:</b>  ABSOLON CAVALCANTE MOTA NETO:03183275384 <small>Assinado digitalmente por ABSOLON CAVALCANTE MOTA NETO:03183275384                  ND: C=BR, O=ICP-Brasil, OU=Secretaria da Receita Federal do Brasil - RFB, OU=RFB e-CPP A1, OU=SEM BRANCO, OU=31014048000182, OU=Videoconferencia, CN=DANIEL DE SOUSA VALE:01361497408                  Razão: Eu sou o autor deste documento                  Localização:                  Foxit PDF Reader Versão: 2025.2.0</small>	<b>Engº CONTRATADA (Resp.Técnico) - Nº ART Execução</b>   <small>Assinado digitalmente por DANIEL DE SOUSA VALE:01361497408                  ND: C=BR, O=ICP-Brasil, OU=Secretaria da Receita Federal do Brasil - RFB, OU=RFB e-CPP A1, OU=SEM BRANCO, OU=31014048000182, OU=Videoconferencia, CN=DANIEL DE SOUSA VALE:01361497408                  Razão: Eu sou o autor deste documento                  Localização:                  Foxit PDF Reader Versão: 2025.2.0</small>
---	---

Empresa Empreiteira / Subempreiteira	Atividade	Data Início	Data Fim
		//	//
		//	//
		//	//
		//	//
		//	//



**PREFEITURA MUNICIPAL DE JAGUARIBE - CE**  
**OBJETO: CONTRATAÇÃO DE EMPRESA APTA A EXECUTAR A SEGUNDA ETAPA DO PROJETO DE AMPLIAÇÃO DO SISTEMA DE ABASTECIMENTO DE ÁGUA DA SEDE DO MUNICÍPIO JUNTO A SECRETARIA DE OBRAS PÚBLICAS - SOP DE JAGUARIBE/CE.**



CONTRATADA: BRIMAX ENGENHARIA LTDA CNPJ: 39.695.545/0001-03 CONTRATO N°: 2202406250001	OBRA: ABASTECIMENTO DE ÁGUA LOCALIZAÇÃO: CENTRO - JAGUARIBE O.S. N°.: '03.05.02/2024	DATA DA VISITA: 06/02/2025 DATA DA ENTREGA: 24/02/2026 SECRETARIA DE OBRAS PÚBLICAS - SOP	QUINTA-FEIRA MEDIÇÃO: 7	FOLHA N° 6
--	--	---	-------------------------------	---------------

### DIÁRIO DE OBRA

<b>ANOTAÇÕES DA CONTRATADA / RESP. TÉCN.</b>	ESCAVAÇÃO DE VALETA PARA PASSAGEM DE TUBO DE LIGAÇÃO PREDIAL
	INSTALAÇÃO DE KIT CAVALETE
	EXECUÇÃO DE LIGAÇÃO PREDIAL COM COLAR DE TOMADA PVC
	REATERRO DE VALA DA TUBULAÇÃO DO RAMAL PREDIAL
	INSTALAÇÃO DE HIDRÔMETRO UNIJATO
<b>ANOTAÇÕES DA SUPERVISÃO / PROP.</b>	EXECUÇÃO:
	02 OPERADOR DE ESCAVADEIRA HIDRÁULICA
	01 ANALISTA ADMINISTRATIVO
	02 PEDREIROS
	01 SERVENTE
<b>ANOTAÇÕES DA FISCALIZAÇÃO / SUP.</b>	

**Eng° FISCAL:**  
  
**ABSOLON CAVALCANTE MOTA NETO:03183275384**  
Assinado digitalmente por ABSOLON CAVALCANTE MOTA NETO:03183275384  
 ND: C=BR, O=ICP-Brasil, OU=Secretaria da Receita Federal do Brasil - RFB, OU=RFB e-CPF A1, OU=(EM BRANCO), CN=31014048000182, OU=videoconferencia, CN=DANIEL DE SOUSA VALE:01361467408  
 Razão: Eu sou o autor deste documento  
 Localização:  
 Foxit PDF Reader Versão: 2025.2.0

**Eng° CONTRATADA (Resp.Técnico) - N° ART Execução**  
  
**BRIMAX ENGENHARIA**  
Assinado digitalmente por DANIEL DE SOUSA VALE:01361467408  
 ND: C=BR, O=ICP-Brasil, OU=Secretaria da Receita Federal do Brasil - RFB, OU=RFB e-CPF A1, OU=(EM BRANCO), CN=31014048000182, OU=videoconferencia, CN=DANIEL DE SOUSA VALE:01361467408  
 Razão: Eu sou o autor deste documento  
 Localização:  
 Foxit PDF Reader Versão: 2025.2.0

<u>Empresa Empreiteira / Subempreiteira</u>	<u>Atividade</u>	<u>Data Início</u>	<u>Data Fim</u>
		//	//
		//	//
		//	//
		//	//
		//	//



**PREFEITURA MUNICIPAL DE JAGUARIBE - CE**  
**OBJETO: CONTRATAÇÃO DE EMPRESA APTA A EXECUTAR A SEGUNDA ETAPA DO PROJETO DE AMPLIAÇÃO DO SISTEMA DE ABASTECIMENTO DE ÁGUA DA SEDE DO MUNICÍPIO JUNTO A SECRETARIA DE OBRAS PÚBLICAS - SOP DE JAGUARIBE/CE.**



CONTRATADA: BRIMAX ENGENHARIA LTDA CNPJ: 39.695.545/0001-03 CONTRATO N°: 2202406250001	OBRA: ABASTECIMENTO DE ÁGUA LOCALIZAÇÃO: CENTRO - JAGUARIBE O.S. N°.: '03.05.02/2024	DATA DA VISITA: 07/02/2025 DATA DA ENTREGA: 24/02/2026 SECRETARIA DE OBRAS PÚBLICAS - SOP	SEXTA-FEIRA MEDIÇÃO: 7	FOLHA N° 7
--	--	---	------------------------------	---------------

## DIÁRIO DE OBRA

<b>ANOTAÇÕES DA CONTRATADA / RESP. TÉC.</b>	ESCAVAÇÃO DE VALETA PARA PASSAGEM DE TUBO DE LIGAÇÃO PREDIAL
	INSTALAÇÃO DE KIT CAVALETE
	EXECUÇÃO DE LIGAÇÃO PREDIAL COM COLAR DE TOMADA PVC
	REATERRO DE VALA DA TUBULAÇÃO DO RAMAL PREDIAL
	INSTALAÇÃO DE HIDRÔMETRO UNIJATO
<b>ANOTAÇÕES DA SUPERVISÃO / PROP.</b>	EXECUÇÃO:
	02 OPERADOR DE ESCAVADEIRA HIDRÁULICA
	01 ANALISTA ADMINISTRATIVO
	02 PEDREIROS
	01 SERVENTE
<b>ANOTAÇÕES DA FISCALIZAÇÃO / SUP.</b>	

<b>Engº FISCAL:</b>  ABSOLON CAVALCANTE MOTA NETO:03183275384 <small>Assinado digitalmente por ABSOLON CAVALCANTE MOTA NETO:03183275384          ND: C=BR, O=CP-Brasil, OU=Secretaria de Receita Federal do Brasil - RFB, OU=RFB e-CPF A1, OU=EM BRANCO, OU=31014048000182, OU=videoconferencia, CN=DANIEL DE SOUSA VALE:01361497408          Razão: Eu sou o autor deste documento          Localização:          Foxit PDF Reader Versão: 2025.2.0</small>	<b>Engº CONTRATADA (Resp.Técnico) - N° ART Execução</b>   <small>Assinado digitalmente por DANIEL DE SOUSA VALE:01361497408          ND: C=BR, O=CP-Brasil, OU=Secretaria de Receita Federal do Brasil - RFB, OU=RFB e-CPF A1, OU=EM BRANCO, OU=31014048000182, OU=videoconferencia, CN=DANIEL DE SOUSA VALE:01361497408          Razão: Eu sou o autor deste documento          Localização:          Foxit PDF Reader Versão: 2025.2.0</small>
--	---

<u>Empresa Empreiteira / Subempreiteira</u>	<u>Atividade</u>	<u>Data Início</u>	<u>Data Fim</u>
		//	//
		//	//
		//	//
		//	//
		//	//

CONTRATADA: BRIMAX ENGENHARIA LTDA	OBRA: ABASTECIMENTO DE ÁGUA	DATA DA VISITA: 08/02/2025	SÁBADO	FOLHA Nº
CNPJ: 39.695.545/0001-03	LOCALIZAÇÃO: CENTRO - JAGUARIBE	DATA DA ENTREGA: 24/02/2026	MEDIÇÃO:	8
CONTRATO Nº: 2202406250001	O.S. Nº.: '03.05.02/2024	SECRETARIA DE OBRAS PUBLICAS - SOP	7	

## DIÁRIO DE OBRA

<b>ANOTAÇÕES DA CONTRATADA / RESP. TÈC.</b>	SEM ATIVIDADE
<b>ANOTAÇÕES DA SUPERVISÃO / PROP.</b>	
<b>ANOTAÇÕES DA FISCALIZAÇÃO / SUP.</b>	

**Engº FISCAL:**

**ABSOLON CAVALCANTE MOTA**  
 NETO:03183275384

Assinado digitalmente por ABSOLON CAVALCANTE MOTA NETO:03183275384  
 ND: C=BR, O=CP-Brasil, OU=Secretaria da Receita Federal do Brasil - RFB, OU=RFB e-CPF A1, CN=ABSOLON CAVALCANTE MOTA NETO:03183275384  
 Razão: Eu sou o autor deste documento  
 Localização:  
 Foxit PDF Reader Versão: 2025.2.0

**Engº CONTRATADA (Resp.Técnico) - Nº ART Execução**



Assinado digitalmente por DANIEL DE SOUSA VALE:01361497408  
 ND: C=BR, O=CP-Brasil, OU=Secretaria da Receita Federal do Brasil - RFB, OU=RFB e-CPF A1, OU=(EM BRANCO), OU=31014048000182, OU=videoconferencia, CN=DANIEL DE SOUSA VALE:01361497408  
 Razão: Eu sou o autor deste documento  
 Localização:  
 Foxit PDF Reader Versão: 2025.2.0

<u>Empresa Empreiteira / Subempreiteira</u>	<u>Atividade</u>	<u>Data Início</u>	<u>Data Fim</u>
		//	//
		//	//
		//	//
		//	//
		//	//

CONTRATADA: BRIMAX ENGENHARIA LTDA	OBRA: ABASTECIMENTO DE ÁGUA	DATA DA VISITA: 09/02/2025	DOMINGO	FOLHA Nº
CNPJ: 39.695.545/0001-03	LOCALIZAÇÃO: CENTRO - JAGUARIBE	DATA DA ENTREGA: 24/02/2026	MEDIÇÃO:	9
CONTRATO Nº: 2202406250001	O.S. Nº.: '03.05.02/2024	SECRETARIA DE OBRAS PÚBLICAS - SOP	7	

## DIÁRIO DE OBRA

<b>ANOTAÇÕES DA CONTRATADA / RESP. TÉCN.</b>	SEM ATIVIDADE
<b>ANOTAÇÕES DA SUPERVISÃO / PROP.</b>	
<b>ANOTAÇÕES DA FISCALIZAÇÃO / SUP.</b>	

<b>Engº FISCAL:</b>  ABSOLON CAVALCANTE MOTA NETO:03183275384 <small>Assinado digitalmente por ABSOLON CAVALCANTE MOTA NETO:03183275384          ND=C=BR, O=ICP-Brasil, OU=Secretaria de Receita Federal do Brasil - RFB, OU=RFB e-CPF A1, OU=EM BRANCO, OU=31014048000182, OU=Videoconferencia, CN=DANIEL DE SOUSA VALE:01361497408          Razão: Eu sou o autor deste documento          Localizapelo:          Foxit PDF Reader Versão: 2025.2.0</small>	<b>Engº CONTRATADA (Resp.Técnico) - Nº ART Execução</b>  <div style="text-align: center;">  </div> <small>Assinado digitalmente por DANIEL DE SOUSA VALE:01361497408          ND=C=BR, O=ICP-Brasil, OU=Secretaria de Receita Federal do Brasil - RFB, OU=RFB e-CPF A1, OU=EM BRANCO, OU=31014048000182, OU=Videoconferencia, CN=DANIEL DE SOUSA VALE:01361497408          Razão: Eu sou o autor deste documento          Localizapelo:          Foxit PDF Reader Versão: 2025.2.0</small>
---	---

Empresa Empreiteira / Subempreiteira	Atividade	Data Início	Data Fim
		//	//
		//	//
		//	//
		//	//
		//	//



**PREFEITURA MUNICIPAL DE JAGUARIBE - CE**  
**OBJETO: CONTRATAÇÃO DE EMPRESA APTA A EXECUTAR A SEGUNDA ETAPA DO PROJETO DE AMPLIAÇÃO DO SISTEMA DE ABASTECIMENTO DE ÁGUA DA SEDE DO MUNICÍPIO JUNTO A SECRETARIA DE OBRAS PÚBLICAS - SOP DE JAGUARIBE/CE.**



CONTRATADA: BRIMAX ENGENHARIA LTDA	OBRA: ABASTECIMENTO DE ÁGUA	DATA DA VISITA: 10/02/2025	SEGUNDA-FEIRA	FOLHA Nº
CNPJ: 39.695.545/0001-03	LOCALIZAÇÃO: CENTRO - JAGUARIBE	DATA DA ENTREGA: 24/02/2026	MEDIÇÃO:	10
CONTRATO Nº: 2202406250001	O.S. Nº.: '03.05.02/2024	SECRETARIA DE OBRAS PÚBLICAS - SOP	7	



### DIÁRIO DE OBRA

<b>ANOTAÇÕES DA CONTRATADA / RESP. TÉCN.</b>	ESCAVAÇÃO DE VALETA PARA PASSAGEM DE TUBO DE LIGAÇÃO PREDIAL
	INSTALAÇÃO DE KIT CAVALETE
	EXECUÇÃO DE LIGAÇÃO PREDIAL COM COLAR DE TOMADA PVC
	REATERRO DE VALA DA TUBULAÇÃO DO RAMAL PREDIAL
	INSTALAÇÃO DE HIDRÔMETRO UNIJATO
<b>ANOTAÇÕES DA SUPERVISÃO / PROP.</b>	EXECUÇÃO:
	02 OPERADOR DE ESCAVADEIRA HIDRÁULICA
	01 ANALISTA ADMINISTRATIVO
	02 PEDREIROS
	01 SERVENTE
<b>ANOTAÇÕES DA FISCALIZAÇÃO / SUP.</b>	

**Engº FISCAL:**  
  
 ABSOLON CAVALCANTE MOTA NETO:03183275384  
Assinado digitalmente por ABSOLON CAVALCANTE MOTA NETO:03183275384  
 ND: C=BR, O=ICP-Brasil, OU=Secretaria da Receita Federal do Brasil - RFB, OU=RFB e-CNPJ A1, OU=EM BRANCO, OU=31014048000182, OU=videoconferencia, CN=ABSOLON CAVALCANTE MOTA NETO:03183275384  
 Razão: Eu sou o autor deste documento  
 Localização:  
 Foxit PDF Reader Versão: 2025.2.0

**Engº CONTRATADA (Resp.Técnico) - Nº ART Execução**  
  
 Assinado digitalmente por DANIEL DE SOUSA VALE:01361497408  
 ND: C=BR, O=ICP-Brasil, OU=Secretaria da Receita Federal do Brasil - RFB, OU=RFB e-CNPJ A1, OU=EM BRANCO, OU=31014048000182, OU=videoconferencia, CN=DANIEL DE SOUSA VALE:01361497408  
 Razão: Eu sou o autor deste documento  
 Localização:  
 Foxit PDF Reader Versão: 2025.2.0

<u>Empresa Empreiteira / Subempreiteira</u>	<u>Atividade</u>	<u>Data Início</u>	<u>Data Fim</u>
		//	//
		//	//
		//	//
		//	//
		//	//

	<b>PREFEITURA MUNICIPAL DE JAGUARIBE - CE</b> <b>OBJETO: CONTRATAÇÃO DE EMPRESA APTA A EXECUTAR A SEGUNDA ETAPA DO PROJETO DE AMPLIAÇÃO DO SISTEMA DE ABASTECIMENTO DE ÁGUA DA SEDE DO MUNICÍPIO JUNTO A SECRETARIA DE OBRAS PÚBLICAS - SOP DE JAGUARIBE/CE.</b>		 <b>PREFEITURA DE JAGUARIBE</b>	
	<b>CONTRATADA:</b> BRIMAX ENGENHARIA LTDA <b>CNPJ:</b> 39.695.545/0001-03 <b>CONTRATO N°:</b> 2202406250001	<b>OBRA:</b> ABASTECIMENTO DE ÁGUA <b>LOCALIZAÇÃO:</b> CENTRO - JAGUARIBE <b>O.S. N°:</b> '03.05.02/2024	<b>DATA DA VISITA:</b> 11/02/2025 <b>DATA DA ENTREGA:</b> 24/02/2026 <b>SECRETARIA DE OBRAS PÚBLICAS - SOP</b>	<b>TERÇA-FEIRA</b> <b>MEDIÇÃO:</b> <b>7</b>

## DIÁRIO DE OBRA

<b>ANOTAÇÕES DA CONTRATADA / RESP. TÉCN.</b>	ESCAVAÇÃO DE VALETA PARA PASSAGEM DE TUBO DE LIGAÇÃO PREDIAL
	INSTALAÇÃO DE KIT CAVALETE
	EXECUÇÃO DE LIGAÇÃO PREDIAL COM COLAR DE TOMADA PVC
	REATERRO DE VALA DA TUBULAÇÃO DO RAMAL PREDIAL
	INSTALAÇÃO DE HIDRÔMETRO UNIJATO
<b>ANOTAÇÕES DA SUPERVISÃO / PROP.</b>	EXECUÇÃO:
	02 OPERADOR DE ESCAVADEIRA HIDRÁULICA
	01 ANALISTA ADMINISTRATIVO
	02 PEDREIROS
	01 SERVENTE
<b>ANOTAÇÕES DA FISCALIZAÇÃO / SUP.</b>	

<b>Engº FISCAL:</b>  <b>ABSOLON CAVALCANTE MOTA</b> <b>NETO:03183275384</b>  <small>Assinado digitalmente por ABSOLON CAVALCANTE MOTA NETO:03183275384        ND=CABR, OU=ICP-Brasil, OU=Secretaria de Receita Federal do Brasil - RFB, OU=RFB e-CNPJ A1, OU=(EM BRANCO), OU=31014048000182, OU=videoconferencia, CN=DANIEL DE SOUSA VALE:01361497408        Razão: Eu sou o autor deste documento        Localização:        Foxit PDF Reader Versão: 2025.2.0</small>	<b>Engº CONTRATADA (Resp.Técnico) - N° ART Execução</b>   <small>Assinado digitalmente por DANIEL DE SOUSA VALE:01361497408        ND=CABR, OU=ICP-Brasil, OU=Secretaria da Receita Federal do Brasil - RFB, OU=RFB e-CNPJ A1, OU=(EM BRANCO), OU=31014048000182, OU=videoconferencia, CN=DANIEL DE SOUSA VALE:01361497408        Razão: Eu sou o autor deste documento        Localização:        Foxit PDF Reader Versão: 2025.2.0</small>
--	---

Empresa Empreiteira / Subempreiteira	Atividade	Data Início	Data Fim
		//	//
		//	//
		//	//
		//	//
		//	//



**PREFEITURA MUNICIPAL DE JAGUARIBE - CE**  
**OBJETO: CONTRATAÇÃO DE EMPRESA APTA A EXECUTAR A SEGUNDA ETAPA DO PROJETO DE AMPLIAÇÃO DO SISTEMA DE ABASTECIMENTO DE ÁGUA DA SEDE DO MUNICÍPIO JUNTO A SECRETARIA DE OBRAS PÚBLICAS - SOP DE JAGUARIBE/CE.**



CONTRATADA: BRIMAX ENGENHARIA LTDA CNPJ: 39.695.545/0001-03 CONTRATO N°: 2202406250001	OBRA: ABASTECIMENTO DE ÁGUA LOCALIZAÇÃO: CENTRO - JAGUARIBE O.S. N°.: '03.05.02/2024	DATA DA VISITA: 12/02/2025 DATA DA ENTREGA: 24/02/2026 SECRETARIA DE OBRAS PÚBLICAS - SOP	QUARTA-FEIRA MEDIÇÃO: 7	FOLHA N° 12
--	--	---	-------------------------------	----------------

## DIÁRIO DE OBRA

<b>ANOTAÇÕES DA CONTRATADA / RESP. TÉCN.</b>	ESCAVAÇÃO DE VALETA PARA PASSAGEM DE TUBO DE LIGAÇÃO PREDIAL
	INSTALAÇÃO DE KIT CAVALETE
	EXECUÇÃO DE LIGAÇÃO PREDIAL COM COLAR DE TOMADA PVC
	REATERRO DE VALA DA TUBULAÇÃO DO RAMAL PREDIAL
	INSTALAÇÃO DE HIDRÔMETRO UNIJATO
<b>ANOTAÇÕES DA SUPERVISÃO / PROP.</b>	EXECUÇÃO:
	02 OPERADOR DE ESCAVADEIRA HIDRÁULICA
	01 ANALISTA ADMINISTRATIVO
	02 PEDREIROS
	01 SERVENTE
<b>ANOTAÇÕES DA FISCALIZAÇÃO / SUP.</b>	

**Engº FISCAL:**  
  
**ABSOLON CAVALCANTE MOTA NETO:03183275384**  
Assinado digitalmente por ABSOLON CAVALCANTE MOTA NETO:03183275384  
 Nº. Cert. CNCP:Brasil, OU=Secretaria de Receita Federal do Brasil - RFB, OU=RFB e-CPF A1, OU=(EM BRANCO), OU=31014048000182, OU=Videoconferencia, CN=DANIEL DE SOUSA VALE:01361497408  
 Razão: Eu sou o autor deste documento  
 Localização:  
 Foxit PDF Reader Versão: 2025.2.0

**Engº CONTRATADA (Resp.Técnico) - N° ART Execução**  
  
Assinado digitalmente por DANIEL DE SOUSA VALE:01361497408  
 Nº. Cert. CNCP:Brasil, OU=Secretaria de Receita Federal do Brasil - RFB, OU=RFB e-CPF A1, OU=(EM BRANCO), OU=31014048000182, OU=Videoconferencia, CN=DANIEL DE SOUSA VALE:01361497408  
 Razão: Eu sou o autor deste documento  
 Localização:  
 Foxit PDF Reader Versão: 2025.2.0

<u>Empresa Empreiteira / Subempreiteira</u>	<u>Atividade</u>	<u>Data Início</u>	<u>Data Fim</u>
		//	//
		//	//
		//	//
		//	//
		//	//



**PREFEITURA MUNICIPAL DE JAGUARIBE - CE**  
**OBJETO: CONTRATAÇÃO DE EMPRESA APTA A EXECUTAR A SEGUNDA ETAPA DO PROJETO DE AMPLIAÇÃO DO SISTEMA DE ABASTECIMENTO DE ÁGUA DA SEDE DO MUNICÍPIO JUNTO A SECRETARIA DE OBRAS PÚBLICAS - SOP DE JAGUARIBE/CE.**



CONTRATADA: BRIMAX ENGENHARIA LTDA CNPJ: 39.695.545/0001-03 CONTRATO N°: 2202406250001	OBRA: ABASTECIMENTO DE ÁGUA LOCALIZAÇÃO: CENTRO - JAGUARIBE O.S. N°.: '03.05.02/2024	DATA DA VISITA: 13/02/2025 DATA DA ENTREGA: 24/02/2026 SECRETARIA DE OBRAS PÚBLICAS - SOP	QUINTA-FEIRA MEDIÇÃO: 7	FOLHA N° 13
--	--	---	-------------------------------	----------------

### DIÁRIO DE OBRA

<b>ANOTAÇÕES DA CONTRATADA / RESP. TÉCN.</b>	ESCAVAÇÃO DE VALETA PARA PASSAGEM DE TUBO DE LIGAÇÃO PREDIAL
	INSTALAÇÃO DE KIT CAVALETE
	EXECUÇÃO DE LIGAÇÃO PREDIAL COM COLAR DE TOMADA PVC
	REATERRO DE VALA DA TUBULAÇÃO DO RAMAL PREDIAL
	INSTALAÇÃO DE HIDRÔMETRO UNIJATO
<b>ANOTAÇÕES DA SUPERVISÃO / PROP.</b>	EXECUÇÃO:
	02 OPERADOR DE ESCAVADEIRA HIDRÁULICA
	01 ANALISTA ADMINISTRATIVO
	02 PEDREIROS
	01 SERVENTE
<b>ANOTAÇÕES DA FISCALIZAÇÃO / SUP.</b>	

**Engº FISCAL:**  
  
**ABSOLON CAVALCANTE MOTA NETO:03183275384**  
Assinado digitalmente por ABSOLON CAVALCANTE MOTA NETO:03183275384  
 MO: CN=BR, OU=ICP-Brasil, OU=Secretaria de Receita Federal do Brasil - RFB, OU=RFB e-CNPJ A1, OU=EMISSÃO DE CAVALCANTE MOTA NETO:03183275384  
 Razão: Eu sou o autor deste documento  
 Foxit PDF Reader Versão: 2025.2.0

**Engº CONTRATADA (Resp.Técnico) - N° ART Execução**  
  
**BRIMAX ENGENHARIA**  
Assinado digitalmente por DANIEL DE SOUSA VALE:01361497408  
 ND: C=BR, O=ICP-Brasil, OU=Secretaria da Receita Federal do Brasil - RFB, OU=RFB e-CNPJ A1, OU=EMISSÃO DE 31014048000182, OU=Videoconferencia, ON=DANIEL DE SOUSA VALE:01361497408  
 Razão: Eu sou o autor deste documento  
 Localização:  
 Foxit PDF Reader Versão: 2025.2.0

<u>Empresa Empreiteira / Subempreiteira</u>	<u>Atividade</u>	<u>Data Início</u>	<u>Data Fim</u>
		//	//
		//	//
		//	//
		//	//
		//	//



**PREFEITURA MUNICIPAL DE JAGUARIBE - CE**  
**OBJETO: CONTRATAÇÃO DE EMPRESA APTA A EXECUTAR A SEGUNDA ETAPA DO PROJETO DE AMPLIAÇÃO DO SISTEMA DE ABASTECIMENTO DE ÁGUA DA SEDE DO MUNICÍPIO JUNTO A SECRETARIA DE OBRAS PÚBLICAS - SOP DE JAGUARIBE/CE.**



CONTRATADA: BRIMAX ENGENHARIA LTDA	OBRA: ABASTECIMENTO DE ÁGUA	DATA DA VISITA: 14/02/2025	SEXTA-FEIRA	FOLHA Nº
CNPJ: 39.695.545/0001-03	LOCALIZAÇÃO: CENTRO - JAGUARIBE	DATA DA ENTREGA: 24/02/2026	MEDIÇÃO:	14
CONTRATO Nº: 2202406250001	O.S. Nº.: '03.05.02/2024	SECRETARIA DE OBRAS PÚBLICAS - SOP	7	

### DIÁRIO DE OBRA

<b>ANOTAÇÕES DA CONTRATADA / RESP. TÉCN.</b>	ESCAVAÇÃO DE VALETA PARA PASSAGEM DE TUBO DE LIGAÇÃO PREDIAL
	INSTALAÇÃO DE KIT CAVALETE
	EXECUÇÃO DE LIGAÇÃO PREDIAL COM COLAR DE TOMADA PVC
	REATERRO DE VALA DA TUBULAÇÃO DO RAMAL PREDIAL
	INSTALAÇÃO DE HIDRÔMETRO UNIJATO
<b>ANOTAÇÕES DA SUPERVISÃO / PROP.</b>	EXECUÇÃO:
	02 OPERADOR DE ESCAVADEIRA HIDRÁULICA
	01 ANALISTA ADMINISTRATIVO
	02 PEDREIROS
	01 SERVENTE
<b>ANOTAÇÕES DA FISCALIZAÇÃO / SUP.</b>	

**Engº FISCAL:**  
  
 ABSOLON CAVALCANTE MOTA NETO:03183275384  
Assinado digitalmente por ABSOLON CAVALCANTE MOTA NETO:03183275384  
 Nº: 03183275384  
 CPF: 03183275384  
 Assinatura: ABSOLON CAVALCANTE MOTA NETO:03183275384  
 Razão: Eu sou o autor deste documento  
 Localizado: Foxit PDF Reader Versão: 2025.2.0

**Engº CONTRATADA (Resp.Técnico) - Nº ART Execução**  
  
 Assinado digitalmente por DANIEL DE SOUSA VALE:01361497408  
 Nº: 01361497408  
 CPF: 01361497408  
 Assinatura: DANIEL DE SOUSA VALE:01361497408  
 Razão: Eu sou o autor deste documento  
 Localizado: Foxit PDF Reader Versão: 2025.2.0

<u>Empresa Empreiteira / Subempreiteira</u>	<u>Atividade</u>	<u>Data Início</u>	<u>Data Fim</u>
		//	//
		//	//
		//	//
		//	//
		//	//



**PREFEITURA MUNICIPAL DE JAGUARIBE - CE**  
**OBJETO: CONTRATAÇÃO DE EMPRESA APTA A EXECUTAR A SEGUNDA ETAPA DO PROJETO DE AMPLIAÇÃO DO SISTEMA DE ABASTECIMENTO DE ÁGUA DA SEDE DO MUNICÍPIO JUNTO A SECRETARIA DE OBRAS PÚBLICAS - SOP DE JAGUARIBE/CE.**



CONTRATADA: BRIMAX ENGENHARIA LTDA CNPJ: 39.695.545/0001-03 CONTRATO Nº: 2202406250001	OBRA: ABASTECIMENTO DE ÁGUA LOCALIZAÇÃO: CENTRO - JAGUARIBE O.S. Nº.: '03.05.02/2024	DATA DA VISITA: 15/02/2025 DATA DA ENTREGA: 24/02/2026 SECRETARIA DE OBRAS PÚBLICAS - SOP	SÁBADO MEDIÇÃO: 7	FOLHA Nº 15
--	--	---	-------------------------	----------------

### DIÁRIO DE OBRA

<b>ANOTAÇÕES DA CONTRATADA / RESP. TÊC.</b>	SEM ATIVIDADE
<b>ANOTAÇÕES DA SUPERVISÃO / PROP.</b>	
<b>ANOTAÇÕES DA FISCALIZAÇÃO / SUP.</b>	

**Engº FISCAL:**  
  
 ABSOLON CAVALCANTE MOTA NETO:03183275384  
Assinado digitalmente por ABSOLON CAVALCANTE MOTA NETO:03183275384  
 ND: C=BR, O=CPM Brasil, CN=Departamento de Recursos Humanos - RFB, OU=RFB e-CPF A1, OU=EM BRANCO, OU=31014048000182, OU=Videoconferencia, CN=DANIEL DE SOUSA VALE:01361497408  
 Razão: Eu sou o autor deste documento  
 Localização:  
 Foxit PDF Reader Versão: 2025.2.0

**Engº CONTRATADA (Resp.Técnico) - Nº ART Execução**  
  
 Assinado digitalmente por DANIEL DE SOUSA VALE:01361497408  
 ND: C=BR, O=ICP-Brasil, OU=Secretaria de Receita Federal do Brasil - RFB, OU=RFB e-CPF A1, OU=EM BRANCO, OU=31014048000182, OU=Videoconferencia, CN=DANIEL DE SOUSA VALE:01361497408  
 Razão: Eu sou o autor deste documento  
 Localização:  
 Foxit PDF Reader Versão: 2025.2.0

<u>Empresa Empreiteira / Subempreiteira</u>	<u>Atividade</u>	<u>Data Início</u>	<u>Data Fim</u>
		--/--	--/--
		--/--	--/--
		--/--	--/--
		--/--	--/--
		--/--	--/--



**PREFEITURA MUNICIPAL DE JAGUARIBE - CE**  
**OBJETO: CONTRATAÇÃO DE EMPRESA APTA A EXECUTAR A SEGUNDA ETAPA DO PROJETO DE AMPLIAÇÃO DO SISTEMA DE ABASTECIMENTO DE ÁGUA DA SEDE DO MUNICÍPIO JUNTO A SECRETARIA DE OBRAS PÚBLICAS - SOP DE JAGUARIBE/CE.**



CONTRATADA: BRIMAX ENGENHARIA LTDA	OBRA: ABASTECIMENTO DE ÁGUA	DATA DA VISITA: 16/02/2025	DOMINGO	FOLHA Nº  <b>16</b>
CNPJ: 39.695.545/0001-03	LOCALIZAÇÃO: CENTRO - JAGUARIBE	DATA DA ENTREGA: 24/02/2026	MEDIÇÃO:	
CONTRATO Nº: 2202406250001	O.S. Nº.: '03.05.02/2024	SECRETARIA DE OBRAS PÚBLICAS - SOP	<b>7</b>	

### DIÁRIO DE OBRA

<b>ANOTAÇÕES DA CONTRATADA / RESP. TÉCN.</b>	SEM ATIVIDADE
<b>ANOTAÇÕES DA SUPERVISÃO / PROP.</b>	
<b>ANOTAÇÕES DA FISCALIZAÇÃO / SUP.</b>	

**Engº FISCAL:**  
  
 ABSOLON CAVALCANTE MOTA  
 NETO:03183275384  
Assinado digitalmente por ABSOLON CAVALCANTE MOTA NETO:03183275384  
 Data: 16/02/2025 10:00:00  
 Função: Engº FISCAL  
 Assinatura: ABSOLON CAVALCANTE MOTA NETO:03183275384  
 Local: JAGUARIBE - CE  
 Fossil PDF Reader Versão: 2025.2.0

**Engº CONTRATADA (Resp.Técnico) - Nº ART Execução**  
  
 Assinado digitalmente por DANIEL DE SOUSA VALE:01361487408  
 ND: C=BR, O=ICP-Brasil, OU=Secretaria de Receita Federal do Brasil - RFB, OU=RFB e-CPF A-1, OU=(EM BRANCO), OU=31014048000182, OU=videoconferencia, CN=DANIEL DE SOUSA VALE:01361487408  
 Razão: Eu sou o autor deste documento  
 Localização:  
 Fossil PDF Reader Versão: 2025.2.0

<u>Empresa Empreiteira / Subempreiteira</u>	<u>Atividade</u>	<u>Data Início</u>	<u>Data Fim</u>
		//	//
		//	//
		//	//
		//	//
		//	//



**PREFEITURA MUNICIPAL DE JAGUARIBE - CE**  
**OBJETO: CONTRATAÇÃO DE EMPRESA APTA A EXECUTAR A SEGUNDA ETAPA DO PROJETO DE AMPLIAÇÃO DO SISTEMA DE ABASTECIMENTO DE ÁGUA DA SEDE DO MUNICÍPIO JUNTO A SECRETARIA DE OBRAS PÚBLICAS - SOP DE JAGUARIBE/CE.**



CONTRATADA: BRIMAX ENGENHARIA LTDA	OBRA: ABASTECIMENTO DE ÁGUA	DATA DA VISITA: 17/02/2025	SEGUNDA-FEIRA	FOLHA Nº
CNPJ: 39.695.545/0001-03	LOCALIZAÇÃO: CENTRO - JAGUARIBE	DATA DA ENTREGA: 24/02/2026	MEDIÇÃO:	17
CONTRATO Nº: 2202406250001	O.S. Nº.: '03.05.02/2024	SECRETARIA DE OBRAS PÚBLICAS - SOP	7	

### DIÁRIO DE OBRA

<b>ANOTAÇÕES DA CONTRATADA / RESP. TÉCN.</b>	ESCAVAÇÃO DE VALETA PARA PASSAGEM DE TUBO DE LIGAÇÃO PREDIAL
	INSTALAÇÃO DE KIT CAVALETE
	EXECUÇÃO DE LIGAÇÃO PREDIAL COM COLAR DE TOMADA PVC
	REATERRO DE VALA DA TUBULAÇÃO DO RAMAL PREDIAL
	INSTALAÇÃO DE HIDRÔMETRO UNIJATO
<b>ANOTAÇÕES DA SUPERVISÃO / PROP.</b>	EXECUÇÃO:
	02 OPERADOR DE ESCAVADEIRA HIDRÁULICA
	01 ANALISTA ADMINISTRATIVO
	02 PEDREIROS
01 SERVENTE	
<b>ANOTAÇÕES DA FISCALIZAÇÃO / SUP.</b>	

**Engº FISCAL:**  
  
 ABSOLON CAVALCANTE MOTA NETO:03183275384  
Assinado digitalmente por ABSOLON CAVALCANTE MOTA NETO:03183275384  
 Razão: Eu sou o autor deste documento  
 Localização:  
 Foxit PDF Reader Versão: 2025.2.0

**Engº CONTRATADA (Resp.Técnico) - Nº ART Execução**  
  
 Assinado digitalmente por DANIEL DE SOUSA VALE:01361497408  
 Razão: Eu sou o autor deste documento  
 Localização:  
 Foxit PDF Reader Versão: 2025.2.0

<u>Empresa Empreiteira / Subempreiteira</u>	<u>Atividade</u>	<u>Data Início</u>	<u>Data Fim</u>
		//	//
		//	//
		//	//
		//	//
		//	//





**PREFEITURA MUNICIPAL DE JAGUARIBE - CE**  
**OBJETO: CONTRATAÇÃO DE EMPRESA APTA A EXECUTAR A SEGUNDA ETAPA DO PROJETO DE AMPLIAÇÃO DO SISTEMA DE ABASTECIMENTO DE ÁGUA DA SEDE DO MUNICÍPIO JUNTO A SECRETARIA DE OBRAS PÚBLICAS - SOP DE JAGUARIBE/CE.**



CONTRATADA: BRIMAX ENGENHARIA LTDA	OBRA: ABASTECIMENTO DE ÁGUA	DATA DA VISITA: 19/02/2025	QUARTA-FEIRA	FOLHA Nº
CNPJ: 39.695.545/0001-03	LOCALIZAÇÃO: CENTRO - JAGUARIBE	DATA DA ENTREGA: 24/02/2026	MEDIÇÃO:	19
CONTRATO Nº: 2202406250001	O.S. Nº.: '03.05.02/2024	SECRETARIA DE OBRAS PÚBLICAS - SOP	7	

### DIÁRIO DE OBRA

<b>ANOTAÇÕES DA CONTRATADA / RESP. TÉCN.</b>	LOCAÇÃO DO RESERVATÓRIO ELEVADO

<b>ANOTAÇÕES DA SUPERVISÃO / PROP.</b>	EXECUÇÃO:
	02 OPERADOR DE ESCAVADEIRA HIDRÁULICA
	01 ANALISTA ADMINISTRATIVO
	02 PEDREIROS
	01 SERVENTE

<b>ANOTAÇÕES DA FISCALIZAÇÃO / SUP.</b>	

**Engº FISCAL:**  
  
 ABSOLON CAVALCANTE MOTA  
 NETO:03183275384  
Assinado digitalmente por ABSOLON CAVALCANTE MOTA NETO:03183275384  
 NO: 03183275384  
 Assinado em: 19/02/2025 10:08:00  
 Razão: Eu sou o autor deste documento  
 Localização: Foxit PDF Reader Versão: 2025.2.0

**Engº CONTRATADA (Resp.Técnico) - Nº ART Execução**  
  
 Assinado digitalmente por DANIEL DE SOUSA VALE:01361497408  
 NO: 01361497408  
 Assinado em: 19/02/2025 10:08:00  
 Razão: Eu sou o autor deste documento  
 Localização: Foxit PDF Reader Versão: 2025.2.0

<u>Empresa Empreiteira / Subempreiteira</u>	<u>Atividade</u>	<u>Data Início</u>	<u>Data Fim</u>
		//	//
		//	//
		//	//
		//	//
		//	//



**PREFEITURA MUNICIPAL DE JAGUARIBE - CE**  
**OBJETO: CONTRATAÇÃO DE EMPRESA APTA A EXECUTAR A SEGUNDA ETAPA DO PROJETO DE AMPLIAÇÃO DO SISTEMA DE ABASTECIMENTO DE ÁGUA DA SEDE DO MUNICÍPIO JUNTO A SECRETARIA DE OBRAS PÚBLICAS - SOP DE JAGUARIBE/CE.**



CONTRATADA: BRIMAX ENGENHARIA LTDA CNPJ: 39.695.545/0001-03 CONTRATO Nº: 2202406250001	OBRA: ABASTECIMENTO DE ÁGUA LOCALIZAÇÃO: CENTRO - JAGUARIBE O.S. Nº.: '03.05.02/2024	DATA DA VISITA: 20/02/2025 DATA DA ENTREGA: 24/02/2026 SECRETARIA DE OBRAS PÚBLICAS - SOP	QUINTA-FEIRA MEDIÇÃO: 7	FOLHA Nº 20
--	--	---	-------------------------------	----------------

### DIÁRIO DE OBRA

<b>ANOTAÇÕES DA CONTRATADA / RESP. TÉCN.</b>	ESCAVAÇÃO DE VALA PARA EXECUÇÃO DE BASE DO RESERV. ELEVADO
	PREPARO DE FUNDO DE VALA
	CONCRETO MAGRO PARA LASTRO
	FABRICAÇÃO, MONTAGEM E DESMONTAGEM DE FÔRMA PARA SAPATA
	ARMAÇÃO PARA EXECUÇÃO DE RADIER
	CONCRETAGEM DE RADIER
<b>ANOTAÇÕES DA SUPERVISÃO / PROP.</b>	EXECUÇÃO:
	02 OPERADOR DE ESCAVADEIRA HIDRÁULICA
	01 ANALISTA ADMINISTRATIVO
	02 PEDREIROS
	01 SERVENTE
<b>ANOTAÇÕES DA FISCALIZAÇÃO / SUP.</b>	

**Engº FISCAL:**  
  
 ABSOLON CAVALCANTE MOTA NETO:03183275384  
Assinado digitalmente por ABSOLON CAVALCANTE MOTA NETO:03183275384  
 ND: C=BR, O=CP-Brasil, OU=Secretaria de Receita Federal do Brasil - RFB, OU=RFB e-CPP A1, OU=FM BRANCO, OU=31014048000182, OU=Videoconferencia, CN=DANIEL DE SOUSA VALE:01361497408  
 Razão: Eu sou o autor deste documento  
 Localização:  
 Foxit PDF Reader Versão: 2025.2.0

**Engº CONTRATADA (Resp.Técnico) - Nº ART Execução**  
  
 Assinado digitalmente por DANIEL DE SOUSA VALE:01361497408  
 ND: C=BR, O=CP-Brasil, OU=Secretaria de Receita Federal do Brasil - RFB, OU=RFB e-CPP A1, OU=FM BRANCO, OU=31014048000182, OU=Videoconferencia, CN=DANIEL DE SOUSA VALE:01361497408  
 Razão: Eu sou o autor deste documento  
 Localização:  
 Foxit PDF Reader Versão: 2025.2.0

<u>Empresa Empreiteira / Subempreiteira</u>	<u>Atividade</u>	<u>Data Início</u>	<u>Data Fim</u>
		//	//
		//	//
		//	//
		//	//
		//	//



**PREFEITURA MUNICIPAL DE JAGUARIBE - CE**  
**OBJETO: CONTRATAÇÃO DE EMPRESA APTA A EXECUTAR A SEGUNDA ETAPA DO PROJETO DE AMPLIAÇÃO DO SISTEMA DE ABASTECIMENTO DE ÁGUA DA SEDE DO MUNICÍPIO JUNTO A SECRETARIA DE OBRAS PÚBLICAS - SOP DE JAGUARIBE/CE.**



CONTRATADA: BRIMAX ENGENHARIA LTDA	OBRA: ABASTECIMENTO DE ÁGUA	DATA DA VISITA: 21/02/2025	SEXTA-FEIRA	FOLHA Nº
CNPJ: 39.695.545/0001-03	LOCALIZAÇÃO: CENTRO - JAGUARIBE	DATA DA ENTREGA: 24/02/2026	MEDIÇÃO:	21
CONTRATO Nº: 2202406250001	O.S. Nº.: '03.05.02/2024	SECRETARIA DE OBRAS PÚBLICAS - SOP	7	

### DIÁRIO DE OBRA

<b>ANOTAÇÕES DA CONTRATADA / RESP. TÉCN.</b>	ESCAVAÇÃO DE VALA PARA EXECUÇÃO DE BASE DO RESERV. ELEVADO
	PREPARO DE FUNDO DE VALA
	CONCRETO MAGRO PARA LASTRO
	FABRICAÇÃO, MONTAGEM E DESMONTAGEM DE FÔRMA PARA SAPATA
	ARMAÇÃO PARA EXECUÇÃO DE RADIER
	CONCRETAGEM DE RADIER
<b>ANOTAÇÕES DA SUPERVISÃO / PROP.</b>	EXECUÇÃO:
	02 OPERADOR DE ESCAVADEIRA HIDRÁULICA
	01 ANALISTA ADMINISTRATIVO
	02 PEDREIROS
	01 SERVENTE
<b>ANOTAÇÕES DA FISCALIZAÇÃO / SUP.</b>	

<b>Engº FISCAL:</b>  ABSOLON CAVALCANTE MOTA NETO:03183275384	<b>Engº CONTRATADA (Resp.Técnico) - Nº ART Execução</b>   Assinado digitalmente por DANIEL DE SOUSA VALE:01361497408 ND: C=BR, O=ICP-Brasil, OU=Secretaria da Receita Federal do Brasil - RFB, OU=RFB e-CNPJ A1, OU=EM BRANCO, OU=31014048000182, OU=Videoconferencia, CN=DANIEL DE SOUSA VALE:01361497408 Razão: Eu sou o autor deste documento Localização: Foxit PDF Reader Versão: 2025.2.0
---	--

Empresa Empreiteira / Subempreiteira	Atividade	Data Início	Data Fim
		//	//
		//	//
		//	//
		//	//
		//	//



**PREFEITURA MUNICIPAL DE JAGUARIBE - CE**  
**OBJETO: CONTRATAÇÃO DE EMPRESA APTA A EXECUTAR A SEGUNDA ETAPA DO PROJETO DE AMPLIAÇÃO DO SISTEMA DE ABASTECIMENTO DE ÁGUA DA SEDE DO MUNICÍPIO JUNTO A SECRETARIA DE OBRAS PÚBLICAS - SOP DE JAGUARIBE/CE.**



CONTRATADA: BRIMAX ENGENHARIA LTDA	OBRA: ABASTECIMENTO DE ÁGUA	DATA DA VISITA: 22/02/2025	SÁBADO	FOLHA Nº  <b>22</b>
CNPJ: 39.695.545/0001-03	LOCALIZAÇÃO: CENTRO - JAGUARIBE	DATA DA ENTREGA: 24/02/2026	MEDIÇÃO:	
CONTRATO Nº: 2202406250001	O.S. Nº.: '03.05.02/2024	SECRETARIA DE OBRAS PÚBLICAS - SOP	<b>7</b>	

### DIÁRIO DE OBRA

<b>ANOTAÇÕES DA CONTRATADA / RESP. TÉCN.</b>	SEM ATIVIDADE
<b>ANOTAÇÕES DA SUPERVISÃO / PROP.</b>	
<b>ANOTAÇÕES DA FISCALIZAÇÃO / SUP.</b>	

**Engº FISCAL:**  
  
**ABSOLON CAVALCANTE MOTA**  
 NETO:03183275384

Assinado digitalmente por ABSOLON CAVALCANTE MOTA NETO:03183275384  
 ND: C=BR, O=ICP-Brasil, OU=Secretaria de Receita Federal do Brasil - RFB, OU=RFB e-CPF A1, OU=(EM BRANCO), OU=31014048000182, OU=videoconferencia, CN=DANIEL DE SOUSA VALE:01361497408  
 Razão: Eu sou o autor deste documento  
 Localização:  
 Foxit PDF Reader Versão: 2025.2.0

**Engº CONTRATADA (Resp.Técnico) - Nº ART Execução**

**BRIMAX ENGENHARIA**

Assinado digitalmente por DANIEL DE SOUSA VALE:01361497408  
 ND: C=BR, O=ICP-Brasil, OU=Secretaria de Receita Federal do Brasil - RFB, OU=RFB e-CPF A1, OU=(EM BRANCO), OU=31014048000182, OU=videoconferencia, CN=DANIEL DE SOUSA VALE:01361497408  
 Razão: Eu sou o autor deste documento  
 Localização:  
 Foxit PDF Reader Versão: 2025.2.0

<u>Empresa Empreiteira / Subempreiteira</u>	<u>Atividade</u>	<u>Data Início</u>	<u>Data Fim</u>
		//	//
		//	//
		//	//
		//	//
		//	//



**PREFEITURA MUNICIPAL DE JAGUARIBE - CE**  
**OBJETO: CONTRATAÇÃO DE EMPRESA APTA A EXECUTAR A SEGUNDA ETAPA DO PROJETO DE AMPLIAÇÃO DO SISTEMA DE ABASTECIMENTO DE ÁGUA DA SEDE DO MUNICÍPIO JUNTO A SECRETARIA DE OBRAS PÚBLICAS - SOP DE JAGUARIBE/CE.**



CONTRATADA: BRIMAX ENGENHARIA LTDA	OBRA: ABASTECIMENTO DE ÁGUA	DATA DA VISITA: 23/02/2025	DOMINGO	FOLHA Nº  <b>23</b>
CNPJ: 39.695.545/0001-03	LOCALIZAÇÃO: CENTRO - JAGUARIBE	DATA DA ENTREGA: 24/02/2026	MEDIÇÃO:	
CONTRATO N°: 2202406250001	O.S. N°.: '03.05.02/2024	SECRETARIA DE OBRAS PÚBLICAS - SOP	<b>7</b>	

### DIÁRIO DE OBRA

<b>ANOTAÇÕES DA CONTRATADA / RESP. TÉCN.</b>	SEM ATIVIDADE
<b>ANOTAÇÕES DA SUPERVISÃO / PROP.</b>	
<b>ANOTAÇÕES DA FISCALIZAÇÃO / SUP.</b>	

**Engº FISCAL:**  
  
**ABSOLON CAVALCANTE MOTA**  
 NETO:03183275384

Assinado digitalmente por ABSOLON CAVALCANTE MOTA NETO:03183275384  
 ND: C=BR, O=ICP-Brasil, OU=Secretaria de Receita Federal do Brasil - RFB, OU=RFB e-CPF A1, OU=EM BRANCO, OU=31014048000182, CN=ABSOLON CAVALCANTE MOTA NETO:03183275384  
 Razão: Eu sou o autor deste documento  
 Localização:  
 Foxit PDF Reader Versão: 2025.2.0

**Engº CONTRATADA (Resp.Técnico) - Nº ART Execução**

**BRIMAX ENGENHARIA**

Assinado digitalmente por DANIEL DE SOUSA VALE:01361497408  
 ND: C=BR, O=ICP-Brasil, OU=Secretaria de Receita Federal do Brasil - RFB, OU=RFB e-CPF A1, OU=EM BRANCO, OU=31014048000182, OU=videoconferencia, CN=DANIEL DE SOUSA VALE:01361497408  
 Razão: Eu sou o autor deste documento  
 Localização:  
 Foxit PDF Reader Versão: 2025.2.0

<u>Empresa Empreiteira / Subempreiteira</u>	<u>Atividade</u>	<u>Data Início</u>	<u>Data Fim</u>
		//	//
		//	//
		//	//
		//	//
		//	//



CONTRATADA: BRIMAX ENGENHARIA LTDA	OBRA: ABASTECIMENTO DE ÁGUA	DATA DA VISITA: 25/02/2025	TERÇA-FEIRA	FOLHA Nº
CNPJ: 39.695.545/0001-03	LOCALIZAÇÃO: CENTRO - JAGUARIBE	DATA DA ENTREGA: 24/02/2026	MEDIÇÃO:	25
CONTRATO Nº: 2202406250001	O.S. Nº.: '03.05.02/2024	SECRETARIA DE OBRAS PÚBLICAS - SOP	7	

## DIÁRIO DE OBRA

<b>ANOTAÇÕES DA CONTRATADA / RESP. TÉCN.</b>	ESCAVAÇÃO DE VALA PARA EXECUÇÃO DE BASE DO RESERV. ELEVADO PREPARO DE FUNDO DE VALA CONCRETO MAGRO PARA LASTRO FABRICAÇÃO, MONTAGEM E DESMONTAGEM DE FÔRMA PARA SAPATA ARMAÇÃO PARA EXECUÇÃO DE RADIER CONCRETAGEM DE RADIER
<b>ANOTAÇÕES DA SUPERVISÃO / PROP.</b>	EXECUÇÃO: 02 OPERADOR DE ESCAVADEIRA HIDRÁULICA 01 ANALISTA ADMINISTRATIVO 02 PEDREIROS 01 SERVENTE
<b>ANOTAÇÕES DA FISCALIZAÇÃO / SUP.</b>	

<b>Engº FISCAL:</b>  ABSOLON CAVALCANTE MOTA NETO:03183275384 <small>Assinado digitalmente por ABSOLON CAVALCANTE MOTA NETO:03183275384                  ND: C=BR, O=CP-Brasil, OU=Secretaria de Receita Federal do Brasil - RFB, OU=RFB e-CPF A1, OU=EM BRANCO, OU=31014048000182, OU=videoconferencia                  Razão: Eu sou o autor deste documento                  Localizador:                  Foxit PDF Reader Versão: 2025.2.0</small>	<b>Engº CONTRATADA (Resp.Técnico) - Nº ART Execução</b>   <small>Assinado digitalmente por DANIEL DE SOUSA VALE:01361497408                  ND: C=BR, O=CP-Brasil, OU=Secretaria de Receita Federal do Brasil - RFB, OU=RFB e-CPF A1, OU=EM BRANCO, OU=31014048000182, OU=videoconferencia                  Razão: Eu sou o autor deste documento                  Localizador:                  Foxit PDF Reader Versão: 2025.2.0</small>
--	--

<u>Empresa Empreiteira / Subempreiteira</u>	<u>Atividade</u>	<u>Data Início</u>	<u>Data Fim</u>
		//	//
		//	//
		//	//
		//	//
		//	//

CONTRATADA: BRIMAX ENGENHARIA LTDA	OBRA: ABASTECIMENTO DE ÁGUA	DATA DA VISITA: 26/02/2025	QUARTA-FEIRA	FOLHA Nº
CNPJ: 39.695.545/0001-03	LOCALIZAÇÃO: CENTRO - JAGUARIBE	DATA DA ENTREGA: 24/02/2026	MEDIÇÃO:	26
CONTRATO Nº: 2202406250001	O.S. Nº.: '03.05.02/2024	SECRETARIA DE OBRAS PÚBLICAS - SOP	7	

## DIÁRIO DE OBRA

<b>ANOTAÇÕES DA CONTRATADA / RESP. TÉC.</b>	ESCAVAÇÃO DE VALA PARA EXECUÇÃO DE BASE DO RESERV. ELEVADO PREPARO DE FUNDO DE VALA CONCRETO MAGRO PARA LASTRO FABRICAÇÃO, MONTAGEM E DESMONTAGEM DE FÔRMA PARA SAPATA ARMAÇÃO PARA EXECUÇÃO DE RADIER CONCRETAGEM DE RADIER
<b>ANOTAÇÕES DA SUPERVISÃO / PROP.</b>	EXECUÇÃO: 02 OPERADOR DE ESCAVADEIRA HIDRÁULICA 01 ANALISTA ADMINISTRATIVO 02 PEDREIROS 01 SERVENTE
<b>ANOTAÇÕES DA FISCALIZAÇÃO / SUP.</b>	

<b>Engº FISCAL:</b>  ABSOLON CAVALCANTE MOTA NETO:03183275384 <small>Assinado digitalmente por ABSOLON CAVALCANTE MOTA NETO:03183275384                  ND=C=BR, O=CP-Brasil, OU=Secretaria de Receita Federal do Brasil - RFB, OU=RFB e-CPF A1, OU=(EM BRANCO), OU=31014048000152, OU=vidéocofereência, CN=DANIEL DE SOUSA VALE-01361497408                  Razão: Eu sou o autor deste documento                  Localização:                  Foxit PDF Reader Versão: 2025.2.0</small>	<b>Engº CONTRATADA (Resp.Técnico) - Nº ART Execução</b>   <small>Assinado digitalmente por DANIEL DE SOUSA VALE-01361497408                  ND=C=BR, O=CP-Brasil, OU=Secretaria de Receita Federal do Brasil - RFB, OU=RFB e-CPF A1, OU=(EM BRANCO), OU=31014048000152, OU=vidéocofereência, CN=DANIEL DE SOUSA VALE-01361497408                  Razão: Eu sou o autor deste documento                  Localização:                  Foxit PDF Reader Versão: 2025.2.0</small>
---	--

Empresa Empreiteira / Subempreiteira	Atividade	Data Início	Data Fim
		//	//
		//	//
		//	//
		//	//
		//	//

CONTRATADA: BRIMAX ENGENHARIA LTDA CNPJ: 39.695.545/0001-03 CONTRATO Nº: 2202406250001	OBRA: ABASTECIMENTO DE ÁGUA LOCALIZAÇÃO: CENTRO - JAGUARIBE O.S. Nº.: '03.05.02/2024	DATA DA VISITA: 27/02/2025 DATA DA ENTREGA: 24/02/2026 SECRETARIA DE OBRAS PÚBLICAS - SOP	QUINTA-FEIRA MEDIÇÃO: 7	FOLHA Nº <b>27</b>
--	--	---	-------------------------------	-----------------------

## DIÁRIO DE OBRA

<b>ANOTAÇÕES DA CONTRATADA / RESP. TÉCN.</b>	ESCAVAÇÃO DE VALA PARA EXECUÇÃO DE BASE DO RESERV. ELEVADO PREPARO DE FUNDO DE VALA CONCRETO MAGRO PARA LASTRO FABRICAÇÃO, MONTAGEM E DESMONTAGEM DE FÔRMA PARA SAPATA ARMAÇÃO PARA EXECUÇÃO DE RADIER CONCRETAGEM DE RADIER
<b>ANOTAÇÕES DA SUPERVISÃO / PROP.</b>	EXECUÇÃO: 02 OPERADOR DE ESCAVADEIRA HIDRÁULICA 01 ANALISTA ADMINISTRATIVO 02 PEDREIROS 01 SERVENTE
<b>ANOTAÇÕES DA FISCALIZAÇÃO / SUP.</b>	

<b>Engº FISCAL:</b>  ABSOLON CAVALCANTE MOTA NETO:03183275384 <small>Assinado digitalmente por ABSOLON CAVALCANTE MOTA NETO:03183275384          NO: 03183275384          Função: Engº FISCAL - RFB, OU=RFB e CPF A1, OU=SEM ASSINATURA DIGITAL          ABSOLON CAVALCANTE MOTA NETO:03183275384          Razão: Eu sou o autor deste documento          Local: Jaguaribe          Foxit PDF Reader Versão: 2025.2.0</small>	<b>Engº CONTRATADA (Resp.Técnico) - Nº ART Execução</b>  <div style="text-align: center;">  </div> <small>Assinado digitalmente por DANIEL DE SOUSA VALE:01361467408          ND: C=BR, O=ICP-Brasil, OU=Secretaria da Receita Federal do Brasil - RFB, OU=RFB e CPF A1, OU=(EM BRANCO), OU=31014048000182, OU=videoconferencia, CN=DANIEL DE SOUSA VALE:01361467408          Razão: Eu sou o autor deste documento          Local: Jaguaribe          Foxit PDF Reader Versão: 2025.2.0</small>
---	---

Empresa Empreiteira / Subempreiteira	Atividade	Data Início	Data Fim
		//	//
		//	//
		//	//
		//	//
		//	//



**PREFEITURA MUNICIPAL DE JAGUARIBE - CE**  
**OBJETO: CONTRATAÇÃO DE EMPRESA APTA A EXECUTAR A SEGUNDA ETAPA DO PROJETO DE AMPLIAÇÃO DO SISTEMA DE ABASTECIMENTO DE ÁGUA DA SEDE DO MUNICÍPIO JUNTO A SECRETARIA DE OBRAS PÚBLICAS - SOP DE JAGUARIBE/CE.**



CONTRATADA: BRIMAX ENGENHARIA LTDA CNPJ: 39.695.545/0001-03 CONTRATO Nº: 2202406250001	OBRA: ABASTECIMENTO DE ÁGUA LOCALIZAÇÃO: CENTRO - JAGUARIBE O.S. Nº.: '03.05.02/2024	DATA DA VISITA: 28/02/2025 DATA DA ENTREGA: 24/02/2026 SECRETARIA DE OBRAS PÚBLICAS - SOP	SEXTA-FEIRA MEDIÇÃO: 7	FOLHA Nº 28
--	--	---	------------------------------	----------------

### DIÁRIO DE OBRA

<b>ANOTAÇÕES DA CONTRATADA / RESP. TÊC.</b>	ESCAVAÇÃO DE VALA PARA EXECUÇÃO DE BASE DO RESERV. ELEVADO
	PREPARO DE FUNDO DE VALA
	CONCRETO MAGRO PARA LASTRO
	FABRICAÇÃO, MONTAGEM E DESMONTAGEM DE FÔRMA PARA SAPATA
	ARMAÇÃO PARA EXECUÇÃO DE RADIER
	CONCRETAGEM DE RADIER
<b>ANOTAÇÕES DA SUPERVISÃO / PROP.</b>	EXECUÇÃO:
	02 OPERADOR DE ESCAVADEIRA HIDRÁULICA
	01 ANALISTA ADMINISTRATIVO
	02 PEDREIROS
	01 SERVENTE
<b>ANOTAÇÕES DA FISCALIZAÇÃO / SUP.</b>	

**Engº FISCAL:**  
  
 ABSOLON CAVALCANTE MOTA  
 NETO:03183275384

Assinado digitalmente por ABSOLON CAVALCANTE MOTA NETO:03183275384  
 SER: C=BR, O=ICP-Brasil, OU=Secretaria de Receita Federal do Brasil - RFB, OU=RFB e-CPF A1, OU=(EM BRANCO), CN=31014048000182, OU=videoconferencia, CN=DANIEL DE SOUSA VALE:01361497408  
 Razão: Eu sou o autor deste documento  
 Localização:  
 Foxit PDF Reader Versão: 2025.2.0

**Engº CONTRATADA (Resp.Técnico) - Nº ART Execução**

**BRIMAX ENGENHARIA**

Assinado digitalmente por DANIEL DE SOUSA VALE:01361497408  
 ND: C=BR, O=ICP-Brasil, OU=Secretaria de Receita Federal do Brasil - RFB, OU=RFB e-CPF A1, OU=(EM BRANCO), CN=31014048000182, OU=videoconferencia, CN=DANIEL DE SOUSA VALE:01361497408  
 Razão: Eu sou o autor deste documento  
 Localização:  
 Foxit PDF Reader Versão: 2025.2.0

<u>Empresa Empreiteira / Subempreiteira</u>	<u>Atividade</u>	<u>Data Início</u>	<u>Data Fim</u>
		//	//
		//	//
		//	//
		//	//
		//	//



**PREFEITURA MUNICIPAL DE JAGUARIBE - CE**  
**OBJETO: CONTRATAÇÃO DE EMPRESA APTA A EXECUTAR A SEGUNDA ETAPA DO PROJETO DE AMPLIAÇÃO DO SISTEMA DE ABASTECIMENTO DE ÁGUA DA SEDE DO MUNICÍPIO JUNTO A SECRETARIA DE OBRAS PÚBLICAS - SOP DE JAGUARIBE/CE.**



CONTRATADA: BRIMAX ENGENHARIA LTDA	OBRA: ABASTECIMENTO DE ÁGUA	DATA DA VISITA: 13/02/2026	SEXTA-FEIRA	FOLHA Nº
CNPJ: 39.695.545/0001-03	LOCALIZAÇÃO: CENTRO - JAGUARIBE	DATA DA ENTREGA: 24/02/2026	MEDIÇÃO:	29
CONTRATO Nº: 2202406250001	O.S. Nº.: '03.05.02/2024	SECRETARIA DE OBRAS PÚBLICAS - SOP	7	

### DIÁRIO DE OBRA

ANOTAÇÕES DA CONTRATADA / RESP. TÊC.	SEM ATIVIDADE
ANOTAÇÕES DA SUPERVISÃO / PROP.	
ANOTAÇÕES DA FISCALIZAÇÃO / SUP.	

**Engº FISCAL:**  
  
 ABSOLON CAVALCANTE MOTA NETO:03183275384  
Assinado digitalmente por ABSOLON CAVALCANTE MOTA NETO:03183275384  
 MO: C=BR, O=ICP-Brasil, OU=Secretaria de Receita Federal do Brasil - RFB, OU=RFB e-CNPJ A1, OU=EM BRANCO, OU=31014048000192, OU=Videoconferencia, CN=ABSOLON CAVALCANTE MOTA NETO:03183275384  
 Razão: Eu sou o autor deste documento  
 Localização:  
 Foxit PDF Reader Versão: 2025.2.0

**Engº CONTRATADA (Resp.Técnico) - Nº ART Execução**  
  
 Assinado digitalmente por DANIEL DE SOUSA VALE:01361497408  
 ND: C=BR, O=ICP-Brasil, OU=Secretaria da Receita Federal do Brasil - RFB, OU=RFB e-CNPJ A1, OU=EM BRANCO, OU=31014048000192, OU=Videoconferencia, CN=DANIEL DE SOUSA VALE:01361497408  
 Razão: Eu sou o autor deste documento  
 Localização:  
 Foxit PDF Reader Versão: 2025.2.0

<u>Empresa Empreiteira / Subempreiteira</u>	<u>Atividade</u>	<u>Data Início</u>	<u>Data Fim</u>
		//	//
		//	//
		//	//
		//	//
		//	//









**PREFEITURA MUNICIPAL DE JAGUARIBE - CE**  
**OBJETO: CONTRATAÇÃO DE EMPRESA APTA A EXECUTAR A SEGUNDA ETAPA DO PROJETO DE AMPLIAÇÃO DO SISTEMA DE ABASTECIMENTO DE ÁGUA DA SEDE DO MUNICÍPIO JUNTO A SECRETARIA DE OBRAS PÚBLICAS - SOP DE JAGUARIBE/CE.**



CONTRATADA: BRIMAX ENGENHARIA LTDA CNPJ: 39.695.545/0001-03 CONTRATO Nº: 2202406250001	OBRA: ABASTECIMENTO DE ÁGUA LOCALIZAÇÃO: CENTRO - JAGUARIBE O.S. Nº.: '03.05.02/2024	DATA DA VISITA: 17/02/2026 DATA DA ENTREGA: 24/02/2026 SECRETARIA DE OBRAS PÚBLICAS - SOP	TERÇA-FEIRA MEDIÇÃO: 7	FOLHA Nº 33
--	--	---	------------------------------	----------------

### DIÁRIO DE OBRA

<b>ANOTAÇÕES DA CONTRATADA / RESP. TÉCN.</b>	SEM ATIVIDADE - PERÍODO DE CARNAVAL
<b>ANOTAÇÕES DA SUPERVISÃO / PROP.</b>	
<b>ANOTAÇÕES DA FISCALIZAÇÃO / SUP.</b>	

**Engº FISCAL:**  
  
 ABSOLON CAVALCANTE MOTA  
 NETO:03183275384  
Assinado digitalmente por ABSOLON CAVALCANTE MOTA NETO:03183275384  
 ND: C=BR, O=CP-Brasil, OU=Secretaria de Receita Federal do Brasil - RFB, OU=RFB e-CPF A1, CN=ABSOLON CAVALCANTE MOTA NETO:03183275384  
 Razão: Eu sou o autor deste documento  
 Foxit PDF Reader Versão: 2025.2.0

**Engº CONTRATADA (Resp.Técnico) - Nº ART Execução**  
  
 Assinado digitalmente por DANIEL DE SOUSA VALE:01361497408  
 ND: C=BR, O=CP-Brasil, OU=Secretaria da Receita Federal do Brasil - RFB, OU=RFB e-CPF A1, OU=(EM BRANCO), OU=31014048000182, OU=videoconferencia, CN=DANIEL DE SOUSA VALE:01361497408  
 Razão: Eu sou o autor deste documento  
 Localização:  
 Foxit PDF Reader Versão: 2025.2.0

<u>Empresa Empreiteira / Subempreiteira</u>	<u>Atividade</u>	<u>Data Início</u>	<u>Data Fim</u>
		//	//
		//	//
		//	//
		//	//
		//	//



PREFEITURA MUNICIPAL DE JAGUARIBE - CE  
**OBJETO: CONTRATAÇÃO DE EMPRESA APTA A EXECUTAR A SEGUNDA ETAPA DO PROJETO DE AMPLIAÇÃO DO SISTEMA DE ABASTECIMENTO DE ÁGUA DA SEDE DO MUNICÍPIO JUNTO A SECRETARIA DE OBRAS PÚBLICAS - SOP DE JAGUARIBE/CE.**



CONTRATADA: BRIMAX ENGENHARIA LTDA	OBRA: ABASTECIMENTO DE ÁGUA	DATA DA VISITA: 18/02/2026	QUARTA-FEIRA	FOLHA Nº  <b>34</b>
CNPJ: 39.695.545/0001-03	LOCALIZAÇÃO: CENTRO - JAGUARIBE	DATA DA ENTREGA: 24/02/2026	MEDIÇÃO:	
CONTRATO Nº: 2202406250001	O.S. Nº.: '03.05.02/2024	SECRETARIA DE OBRAS PUBLICAS - SOP	<b>7</b>	

### DIÁRIO DE OBRA

ANOTAÇÕES DA CONTRATADA / RESP. TÉCN.	SEM ATIVIDADE - QUART-FEIRA DE CINZAS
ANOTAÇÕES DA SUPERVISÃO / PROP.	
ANOTAÇÕES DA FISCALIZAÇÃO / SUP.	

Engº FISCAL:  
  
**ABSOLON CAVALCANTE MOTA**  
 NETO:03183275384

Assinado digitalmente por ABSOLON CAVALCANTE MOTA NETO:03183275384  
 NO CN=BR, OU=CP-Brasil, OU=Secretaria de Receita Federal do Brasil - RFB, OU=EM BRANCO, OU=SISTEMA DE ABASTECIMENTO DE AGUA DO MUNICÍPIO DE JAGUARIBE, CN=ABSOLON CAVALCANTE MOTA NETO:03183275384  
 Razão: Eu sou o autor deste documento  
 Localização:  
 Foxit PDF Reader Versão: 2025.2.0

Engº CONTRATADA (Resp.Técnico) - Nº ART Execução

**BRIMAX ENGENHARIA**

Assinado digitalmente por DANIEL DE SOUSA VALE:01361497408  
 ND: C=BR, OU=ICP-Brasil, OU=Secretaria de Receita Federal do Brasil - RFB, OU=RFB e-CPF A1, OU=EM BRANCO, OU=SISTEMA DE ABASTECIMENTO DE AGUA DO MUNICÍPIO DE JAGUARIBE, CN=DANIEL DE SOUSA VALE:01361497408  
 Razão: Eu sou o autor deste documento  
 Localização:  
 Foxit PDF Reader Versão: 2025.2.0

<u>Empresa Empreiteira / Subempreiteira</u>	<u>Atividade</u>	<u>Data Início</u>	<u>Data Fim</u>



**PREFEITURA MUNICIPAL DE JAGUARIBE - CE**  
**OBJETO: CONTRATAÇÃO DE EMPRESA APTA A EXECUTAR A SEGUNDA ETAPA DO PROJETO DE AMPLIAÇÃO DO SISTEMA DE ABASTECIMENTO DE ÁGUA DA SEDE DO MUNICÍPIO JUNTO A SECRETARIA DE OBRAS PÚBLICAS - SOP DE JAGUARIBE/CE.**



CONTRATADA: BRIMAX ENGENHARIA LTDA	OBRA: ABASTECIMENTO DE ÁGUA	DATA DA VISITA: 19/02/2026	QUINTA-FEIRA	FOLHA Nº
CNPJ: 39.695.545/0001-03	LOCALIZAÇÃO: CENTRO - JAGUARIBE	DATA DA ENTREGA: 24/02/2026	MEDIÇÃO:	35
CONTRATO N°: 2202406250001	O.S. N°.: '03.05.02/2024	SECRETARIA DE OBRAS PÚBLICAS - SOP	7	

### DIÁRIO DE OBRA

<b>ANOTAÇÕES DA CONTRATADA / RESP. TÉCN.</b>	EXECUÇÃO DE PASSAGEM PELO MÉTODO NÃO DESTRUTIVO

<b>ANOTAÇÕES DA SUPERVISÃO / PROP.</b>	EXECUÇÃO:
	02 OPERADOR DE ESCAVADEIRA HIDRÁULICA
	01 ANALISTA ADMINISTRATIVO
	02 PEDREIROS
	01 SERVENTE

<b>ANOTAÇÕES DA FISCALIZAÇÃO / SUP.</b>	

**Engº FISCAL:**  
  
 ABSOLON CAVALCANTE MOTA  
 NETO:03183275384  
Assinado digitalmente por ABSOLON CAVALCANTE MOTA em 19/02/2025 às 10:53:05  
 ND=C=BR, O=ICP-Brasil, OU=Secretaria de Receita Federal do Brasil - RFB, OU=RFB e-CPF A1, CN=ABSOLON CAVALCANTE MOTA NETO:03183275384  
 Razão: Eu sou o autor deste documento  
 Localização:  
 Foxit PDF Reader Versão: 2025.2.0

**Engº CONTRATADA (Resp.Técnico) - Nº ART Execução**  
  
 Assinado digitalmente por DANIEL DE SOUSA VALE:01361497408  
 ND=C=BR, O=ICP-Brasil, OU=Secretaria da Receita Federal do Brasil - RFB, OU=RFB e-CPF A1, OU=(EM BRANCO), OU=31014048000182, OU=videoconferencia, CN=DANIEL DE SOUSA VALE:01361497408  
 Razão: Eu sou o autor deste documento  
 Localização:  
 Foxit PDF Reader Versão: 2025.2.0

<u>Empresa Empreiteira / Subempreiteira</u>	<u>Atividade</u>	<u>Data Início</u>	<u>Data Fim</u>





**PREFEITURA MUNICIPAL DE JAGUARIBE - CE**  
**OBJETO: CONTRATAÇÃO DE EMPRESA APTA A EXECUTAR A SEGUNDA ETAPA DO PROJETO DE AMPLIAÇÃO DO SISTEMA DE ABASTECIMENTO DE ÁGUA DA SEDE DO MUNICÍPIO JUNTO A SECRETARIA DE OBRAS PÚBLICAS - SOP DE JAGUARIBE/CE.**



CONTRATADA: BRIMAX ENGENHARIA LTDA	OBRA: ABASTECIMENTO DE ÁGUA	DATA DA VISITA: 21/02/2026	SÁBADO	FOLHA Nº
CNPJ: 39.695.545/0001-03	LOCALIZAÇÃO: CENTRO - JAGUARIBE	DATA DA ENTREGA: 24/02/2026	MEDIÇÃO:	37
CONTRATO Nº: 2202406250001	O.S. Nº.: '03.05.02/2024	SECRETARIA DE OBRAS PÚBLICAS - SOP	7	

### DIÁRIO DE OBRA

ANOTAÇÕES DA CONTRATADA / RESP. TÉCN.	EXECUÇÃO DE PASSAGEM PELO MÉTODO NÃO DESTRUTIVO
ANOTAÇÕES DA SUPERVISÃO / PROP.	EXECUÇÃO:
	02 OPERADOR DE ESCAVADEIRA HIDRÁULICA
	01 ANALISTA ADMINISTRATIVO
	02 PEDREIROS
	01 SERVENTE
ANOTAÇÕES DA FISCALIZAÇÃO / SUP.	

**Engº FISCAL:**  
  
 ABSOLON CAVALCANTE MOTA  
 NETO:03183275384  
Assinado digitalmente por ABSOLON CAVALCANTE MOTA NETO:03183275384  
 Nº: 0488, O=ICP-Brasil, OU=Secretaria de Receita Federal do Brasil - RFB, CN=ABSOLON CAVALCANTE MOTA NETO:03183275384  
 Razão: Eu sou o autor deste documento.  
 Localização:  
 Foxit PDF Reader Versão: 2025.2.0

**Engº CONTRATADA (Resp.Técnico) - Nº ART Execução**  
  
  
Assinado digitalmente por DANIEL DE SOUSA VALE:01361497408  
 Nº: 0=BR, O=ICP-Brasil, OU=Secretaria de Receita Federal do Brasil - RFB, OU=RFB e-CPF A1, OU=(EM BRANCO), OU=31014048000182, OU=videoconferencia, CN=DANIEL DE SOUSA VALE:01361497408  
 Razão: Eu sou o autor deste documento  
 Localização:  
 Foxit PDF Reader Versão: 2025.2.0

<u>Empresa Empreiteira / Subempreiteira</u>	<u>Atividade</u>	<u>Data Início</u>	<u>Data Fim</u>