

Estado do Ceará
MUNICÍPIO: JAGUARIBE
PREFEITURA MUNICIPAL DE JAGUARIBE
CNPJ: 07.443.708/0001-66

UNIDADE GESTORA

SECRETARIA DE OBRAS PÚBLICAS

PROCESSO DE PAGAMENTO
Orçamentário

Nº 29.01.0006

Nº EMPENHO	DATA EMISSÃO	DATA PAGAMENTO	VALOR PAGAMENTO (R\$)
22.01.0005	22/01/2025	29/01/2025	2.034.498,29

CREDOR

BRIMAX ENGENHARIA

FUNCIONAL PROGRAMATICA E FONTE DE RECURSO

ÓRGÃO: 16 SECRETARIA DE OBRAS PÚBLICAS
U. ORÇAMENT.: 16.01 SECRETARIA DE OBRAS PÚBLICAS
FUNÇÃO: 17 SANEAMENTO
SUBFUNÇÃO: 544 RECURSOS HÍDRICOS
PROGRAMA: 0025 DESENVOLVIMENTO DE PROJETOS E SERVIÇOS DE INFRAESTRUTURA URBANA
PROJETO: 1.087 CONSTRUÇÃO, AMPLIAÇÃO E REFORMA DA REDE DE ABASTECIMENTO DE AGUA
NATUREZA: 4.4.90.51.00 OBRAS E INSTALAÇÕES
F. RECURSO: 17.00.00 OUTRAS TRANSFERÊNCIAS DE CONVÊNIOS OU REPASSES DA UNIÃO
TIPO CRÉDITO: 2 ESPECIAL

DADOS DA RETENÇÃO

CÓDIGO DA RECEITA	NOME DA RETENÇÃO	VALOR RETIDO (R\$)
1000.40.00.0.	CONTRIBUICAO PREVIDENCIARIA - INSS	78.328,18
1000.60.00.0.	ISS	61.034,95
1000.70.00.0.	IRRF	30.517,47
Total da Retenção: (R\$)		169.880,60

HISTÓRICO

A 2ª MEDIÇÃO DE SERVIÇOS DE EXECUÇÃO DA SEGUNDA ETAPA DO PROJETO DE AMPLIAÇÃO DO SISTEMA DE ABASTECIMENTO DE ÁGUA DA SEDE DO MUNICÍPIO JUNTO À SECRETARIA DE OBRAS PÚBLICAS DE JAGUARIBE CE. REFERENTE A NF 86 E PERÍODO DE 27/08 A 30/09/2024.

CONTA BANCÁRIA	TIPO DOCUMENTO	Nº DOCUMENTO	VALOR DOC. (R\$)
B.B 27.754-1 (CONVENIO 937753/22)	OUTROS	5521990000	1.864.617,69

Estado do Ceará
Município: JAGUARIBE
PREFEITURA MUNICIPAL DE JAGUARIBE

EXERCÍCIO: 2025

NP

NOTA DE PAGAMENTO - Nº 29.01.0006

ORÇAMENTÁRIO

DADOS DO EMPENHO

NÚMERO	DATA EMISSÃO	TIPO	VALOR N.E. (R\$)	Nº LICITAÇÃO	Nº CONTRATO	OBS
22010005	22/01/2025	GLOBAL	2.034.498,29	03.05.02/2024	03.05.02/2024	

FUNCIONAL PROGRAMÁTICA E FONTE DE RECURSO

ÓRGÃO: 16 SECRETARIA DE OBRAS PÚBLICAS
U. ORÇAMENT.: 16.01 SECRETARIA DE OBRAS PÚBLICAS
FUNÇÃO: 17 SANEAMENTO
SUBFUNÇÃO: 544 RECURSOS HÍDRICOS
PROGRAMA: 0025 DESENVOLVIMENTO DE PROJETOS E SERVIÇOS DE INFRAESTRUTURA URBANA
PROJETO: 1.087 CONSTRUÇÃO, AMPLIAÇÃO E REFORMA DA REDE DE ABASTECIMENTO DE AGUA
NATUREZA: 4.4.90.51.00 OBRAS E INSTALAÇÕES
FONTE: 17.00.000000 OUTRAS TRANSFERÊNCIAS DE CONVÊNIOS OU REPASSES DA UNIÃO

DADOS DO CREDOR

NOME: BRIMAX ENGENHARIA
ENDEREÇO: AV. WILSON ROSADO - AEROPORTO - MOSSORÓ RN
C N P J: 39.695.545/0001-03 C G F: 206083050 INSC.MUN.: 0358843 TELEFONE: 8433166644

DADOS DO PAGAMENTO

Nº PROCESSO	SALDO ANTERIOR (R\$)	VALOR DESTA PAGTO. (R\$)	SALDO DISPONÍVEL (R\$)
29010006	2.034.498,29	2.034.498,29	0,00
DATA	VALOR BRUTO (R\$)	VALOR RETIDO (R\$)	VALOR LÍQUIDO (R\$)
29/01/2025	2.034.498,29	169.880,60	1.864.617,69

DADOS DA RETENÇÃO

CÓDIGO DA RECEITA	NOME DA RETENÇÃO	VALOR RETIDO (R\$)
1000.40.00.0.	CONTRIBUICAO PREVIDENCIARIA - INSS	78.328,18
1000.60.00.0.	ISS	61.034,95
1000.70.00.0.	IRRF	30.517,47

Total da Retenção: (R\$) 169.880,60

HISTÓRICO DO PAGAMENTO

A 2ª MEDIÇÃO DE SERVIÇOS DE EXECUÇÃO DA SEGUNDA ETAPA DO PROJETO DE AMPLIAÇÃO DO SISTEMA DE ABASTECIMENTO DE ÁGUA DA SEDE DO MUNICÍPIO JUNTO À SECRETARIA DE OBRAS PÚBLICAS DE JAGUARIBE CE. REFERENTE A NF 86 E PERÍODO DE 27/08 A 30/09/2024.

CERTIFICAÇÃO DO PAGAMENTO

EU, **LUCIANO COSTA DA SILVA**, TESOUREIRO(A) DO(A) **SECRETARIA DE OBRAS PÚBLICAS**, POR ORDEM DO(A) ORDENADOR(A) DE DESPESA SENHOR(A) **MARCOS VENÍCIUS NOGUEIRA PINHEIRO**, CERTIFICO QUE DEI CUMPRIMENTO A REALIZAÇÃO DO PAGAMENTO DA DESPESA ORA DESCRITA, APÓS VERIFICADA A DISPONIBILIDADE(S) FINANCEIRA(S) NA(S) CONTA(S) BANCÁRIA(S) A SEGUIR INDICADA(S):

CONTA BANCÁRIA	TIPO DOCUMENTO	Nº DOCUMENTO	VAL. DOCUMENTO (R\$)
B.B 27.754-1 (CONVENIO 937753/22)	OUTROS	5521990000	1.864.617,69

Jaguaribe, 29 de Janeiro de 2025

MARCOS VENÍCIUS NOGUEIRA PINHEIRO
ORDENADOR(A)

Visualizar Pix agrupados



Extrato de Conta Corrente

G338051551716588009
05/02/2025 15:54:39

Cliente - Conta atual

Agência 1150-9
Conta corrente 27754-1 CONVENIO837753-2022
Período do extrato 01 / 2025

Lançamentos

Dt. balancete	Dt. movimento	Ag. origem	Lote	Histórico	Documento	Valor R\$	Saldo
24/12/2024		0000	00000	000 Saldo Anterior			0,00 C
29/01/2025		0000	13056	132 Emissão Ordem Bancária	307.131.000.000	1.864.617,69 D	
29/01/2025		0000	00000	848 Resgate Automático	1.972	1.864.617,69 C	0,00 C
				BB RF Curto Prazo Automático			
30/01/2025		0000	13056	132 Emissão Ordem Bancária	324.741.000.000	61.034,96 D	
30/01/2025		0000	13056	132 Emissão Ordem Bancária	324.742.000.000	30.517,47 D	
30/01/2025		0000	13056	132 Emissão Ordem Bancária	324.749.000.000	78.328,18 D	
30/01/2025		0000	00000	848 Resgate Automático	1.972	169.880,60 C	0,00 C
				BB RF Curto Prazo Automático			
31/01/2025		0000	00000	999 S A L D O			0,00 C

*** A CONTA NAO FOI MOVIMENTADA ***

OBSERVAÇÕES:

Transação efetuada com sucesso por: JE689885 IVONETE SALDANHA DA SILVA.

Visualizar Pix agrupados



Extrato de Conta Corrente

G336291536486174009
29/01/2025 15:41:33

Cliente - Conta atual

Agência 1150-9
Conta corrente 27754-1 CONVENIO937753-2022
Período do extrato 12 / 2024

Lançamentos

Dt. balancete	Dt. movimento	Ag. origem	Lote	Histórico	Documento	Valor R\$	Saldo
03/09/2024		0000	00000	000 Saldo Anterior			0,00 C
24/12/2024		0000	14056	632 OB 12 transf.voluntaria	7.099.654.000.000	2.937.015,26 C	
				269893500001-16 FUNDACAO NACIONAL DE S			
24/12/2024		0000	00000	271 BB-APLIC C.PRZ-APL.AUT	1.972	2.937.015,26 D	0,00 C
				BB RF Curto Prazo Automático			
31/12/2024		0000	00000	999 S A L D O			0,00 C

*** A CONTA NAO FOI MOVIMENTADA ***

OBSERVAÇÕES:

Transação efetuada com sucesso por: JE689885 IVONETE SALDANHA DA SILVA.

Visualizar Pix agrupados



Extrato de Conta Corrente

G336291536486174010
29/01/2025 15:41:53

Cliente - Conta atual

Agência 1150-9
Conta corrente 27754-1 CONVENIO937753-2022
Período do extrato Mês atual

Lançamentos

Dt. balancete	Dt. movimento	Ag. origem	Lote	Histórico	Documento	Valor R\$	Saldo
24/12/2024		0000	00000	000 Saldo Anterior			0,00 C
Invest. Resgate Autom.							3.010.344,20 C
Saldo							3.010.344,20 C
Juros *							0,00
Data de Debito de Juros							31/01/2025
IOF *							0,00
Data de Debito de IOF							03/02/2025
Saldo de fundos de investimento							
BB RF CP Automático							3.010.344,20

*** A CONTA NAO FOI MOVIMENTADA ***

OBSERVAÇÕES:

Transação efetuada com sucesso por: JE689885 IVONETE SALDANHA DA SILVA.

fechar X

Loading Image...

Usuário: MARCOS VENICIUS NOGUEIRA PINHEIRO

CPF: 047.277.123-00

29/01/2025 17:43 Sair do Sistema

Cadastramento
Programas Página Principal
Propostas
Execução
Inf. Gerenciais
Cadastrros
Acomp. e Fiscalização
Prestação de Contas
Administração
TCE
Verificação de Regularidade

[Principal](#) [Consultar Instrumento](#) [Autorização de Movimentações Financeiras](#)

Autorização de Movimentações Financeiras

36211 - FUNDAÇÃO NACIONAL DE SAÚDE

Instrumento 937753

Movimentação(ões) financeira(s) 9381716 autorizada(s) com sucesso na data/hora 29/01/2025 20:43:38

fechar

Tipo de Movimentação

Nr.	Data	Valor Bruto	Valor Líquido	CNPJ/CPF/IG Favorecido	Nome Favorecido	Tipo	Situação
-----	------	-------------	---------------	------------------------	-----------------	------	----------

fechar X

Loading Image...

Usuário: MARCOS VENICIUS NOGUEIRA PINHEIRO

CPF: 047.277.123-00

29/01/2025 17:40:07 Sair do Sistema

Cadastramento
Programas Página Principal
Propostas
Execução
Inf. Gerenciais
Cadastros
Acomp. e Fiscalização
Prestação de Contas
Administração
TCE
Verificação de Regularidade

[Principal](#) [Consultar Instrumento](#) [Listar Movimentações Financeiras](#)

Pagamento a Favorecido com OBTV

36211 - FUNDACAO NACIONAL DE SAUDE

Instrumento 937753

[Instrumento](#) [Documento de Liquidação](#) [Detalhes do Pagamento](#) [Histórico](#) [Anexos](#)

Dados do Pagamento

Número	9381716	
Data	29/01/2025	
Tipo	Transferência Bancária para Crédito em Conta-Corrente	
Valor Original do Documento de Liquidação	R\$ 2.034.498,29	
Valor Bruto do Documento de Liquidação	R\$ 2.034.498,29	
Total de Tributos Retidos	R\$ 169.880,60	
Total de Contribuições	R\$ 0,00	
Total de Outras Retenções	R\$ 0,00	
Valor Pago ao Favorecido	R\$ 1.864.617,69	

Observação *

PAGAMENTO 2ª MEDIÇÃO.

Rateio dos Valores Pagos em Cada Meta/Etapa do Cronograma Físico

Valor Total Pago para Metas/Etapas **R\$ 2.034.498,29**

Meta Atendida	Etapa Atendida	Recurso de Repasse (R\$)	Transferegov	
			Recurso de Contrapartida (R\$)	Recurso de Rendimento (R\$)
AMPLIAÇÃO DO SISTEMA DE ABASTECIMENTO DE ÁGUA DA SEDE DO MUNICÍPIO 2ª ETAPA	REDE DE DISTRIBUIÇÃO - ZP4	939.700,67	0,00	0,00
AMPLIAÇÃO DO SISTEMA DE ABASTECIMENTO DE ÁGUA DA SEDE DO MUNICÍPIO 2ª ETAPA	INSTALAÇÃO DA OBRA	111.298,21	0,00	0,00
AMPLIAÇÃO DO SISTEMA DE ABASTECIMENTO DE ÁGUA DA SEDE DO MUNICÍPIO 2ª ETAPA	REDE DE DISTRIBUIÇÃO - ZP5	770.297,24	0,00	0,00
AMPLIAÇÃO DO SISTEMA DE ABASTECIMENTO DE ÁGUA DA SEDE DO MUNICÍPIO 2ª ETAPA	REDE DE DISTRIBUIÇÃO - ZP3	164.477,92	0,00	0,00
AMPLIAÇÃO DO SISTEMA DE ABASTECIMENTO DE ÁGUA DA SEDE DO MUNICÍPIO 2ª ETAPA	LIGAÇÕES PREDIAIS	48.724,25	0,00	0,00

Estado do Ceará
Município: JAGUARIBE
PREFEITURA MUNICIPAL DE JAGUARIBE

EXERCÍCIO: 2025

NE

NOTA DE EMPENHO - Nº 22.01.0005

DADOS DO EMPENHO

DATA EMISSÃO	TIPO	MODALIDADE / Nº LICITAÇÃO	Nº CONTRATO	DID
22/01/2025	GLOBAL	CONCORRÊNCIA PÚBLICA / 03.05.02/2024	03.05.02/2024	1242025
CENTRO DE CUSTO				OBS
OBRAS E REFORMAS MUNICIPAIS				

FUNCIONAL PROGRAMÁTICA E FONTE DE RECURSO

ÓRGÃO: 16 SECRETARIA DE OBRAS PÚBLICAS
U. ORÇAMENT.: 16.01 SECRETARIA DE OBRAS PÚBLICAS
FUNÇÃO: 17 SANEAMENTO
SUBFUNÇÃO: 544 RECURSOS HÍDRICOS
PROGRAMA: 0025 DESENVOLVIMENTO DE PROJETOS E SERVIÇOS DE INFRAESTRUTURA URBANA
PROJETO: 1.087 CONSTRUÇÃO, AMPLIAÇÃO E REFORMA DA REDE DE ABASTECIMENTO DE AGUA
NATUREZA: 4.4.90.51.00 OBRAS E INSTALAÇÕES
FONTE: 17.00.000000 OUTRAS TRANSFERÊNCIAS DE CONVÊNIOS OU REPASSES DA UNIÃO
TIPO CRÉDITO: 2 ESPECIAL
PCASP: 123210601 OBRAS EM ANDAMENTO

DEMONSTRATIVO DO SALDO DA DOTAÇÃO

FICHA	SALDO ANTERIOR (R\$)	VALOR DO EMPENHO (R\$)	SALDO ATUAL (R\$)
982	2.834.498,29	2.034.498,29	800.000,00

DADOS DO CREDOR

NOME: BRIMAX ENGENHARIA
ENDEREÇO: AV. WILSON ROSADO - AEROPORTO - MOSSORÓ RN
C N P J: 39.695.545/0001-03 C G F: 206083050 INSC.MUN.: 0358843 Telefone: 8433166644

HISTÓRICO DO EMPENHO

VALOR EMPENHADO PARA ATENDER DESPESAS COM A 2ª MEDIÇÃO DE SERVIÇOS DE EXECUÇÃO DA SEGUNDA ETAPA DO PROJETO DE AMPLIAÇÃO DO SISTEMA DE ABASTECIMENTO DE ÁGUA DA SEDE DO MUNICÍPIO JUNTO À SECRETARIA DE OBRAS PÚBLICAS DE JAGUARIBE CE.

ITENS DO EMPENHO

CÓDIGO	ESPECIFICAÇÃO	UNIDADE	QUANT.	VAL. UNITÁRIO (R\$)	VAL. TOTAL (R\$)
54533	EXECUTAR A SEGUNDA ETAPA DO PROJETO DE AMPLIAÇÃO DO SIS	SERV	1	2.034.498,29	2.034.498,29
Total dos Itens: (R\$)					2.034.498,29

Eu, **MARCOS VENÍCIUS NOGUEIRA PINHEIRO**, no uso competente das minhas atribuições de Ordenador(a) da Despesa do(a) **SECRETARIA DE OBRAS PÚBLICAS**, autorizo o fornecimento ou execução dos serviços ora descritos, obedecidas as condições e especificações desta Nota de Empenho nº **22010005**. A(os) **22 de Janeiro de 2025**

CONTATE CONSULTORIA E SERVIÇOS LTDA
Responsável pelo Sétor

MARCOS VENÍCIUS NOGUEIRA PINHEIRO
ORDENADOR(A)

Estado do Ceará
Município: JAGUARIBE
PREFEITURA MUNICIPAL DE JAGUARIBE

EXERCÍCIO: 2025

NL

NOTA DE LIQUIDAÇÃO - Nº 0000100

DADOS DO EMPENHO ORIGINAL

DATA EMISSÃO	Nº EMPENHO	VALOR N.E. (R\$)	VALOR ANULADO (R\$)	TIPO
22/01/2025	22.01.0005	2.034.498,29	0,00	GLOBAL

FUNCIONAL PROGRAMÁTICA E FONTE DE RECURSO

ÓRGÃO: 16 SECRETARIA DE OBRAS PÚBLICAS
U. ORÇAMENT.: 16.01 SECRETARIA DE OBRAS PÚBLICAS
FUNÇÃO: 17 SANEAMENTO
SUBFUNÇÃO: 544 RECURSOS HÍDRICOS
PROGRAMA: 0025 DESENVOLVIMENTO DE PROJETOS E SERVIÇOS DE INFRAESTRUTURA URBANA
PROJETO: 1.087 CONSTRUÇÃO, AMPLIAÇÃO E REFORMA DA REDE DE ABASTECIMENTO DE AGUA
NATUREZA: 4.4.90.51.00 OBRAS E INSTALAÇÕES
FONTE: 17.00.000000 OUTRAS TRANSFERÊNCIAS DE CONVÊNIOS OU REPASSES DA UNIÃO
TIPO CRÉDITO: 2 ESPECIAL

DADOS DO CREDOR

NOME: BRIMAX ENGENHARIA
ENDEREÇO: AV. WILSON ROSADO - AEROPORTO - MOSSORÓ RN
C N P J: 39.695.545/0001-03 C G F: 206083050 INSC.MUN.: 0358843 Telefone: 8433166644

DADOS DA LIQUIDAÇÃO

DATA DA LIQUIDAÇÃO 22/01/2025	VALOR LIQUIDADO: (R\$) 2.034.498,29	VALOR DO DESCONTO: (R\$) 0,00	TIPO DA LIQUIDAÇÃO: COM NOTA FISCAL
TIPO DA NOTA FISCAL: SERVIÇO	SUB TIPO DA NOTA FISCAL: ELETRÔNICA FORA DO PADRÃO	Nº DA NOTA FISCAL: 86	Nº DOS FORMULÁRIOS: 1
DATA DA EMISSÃO DA NOTA: 22/01/2025	DATA LIMITE PARA EXPEDIÇÃO: 22/01/2025	SÉRIE DA NOTA: 1	SÉRIE DO SELO DE AUTENTICIDADE: INTERNETCE
Nº DO PROTOCOLO DE AUTORIZAÇÃO:	SÉRIE DO SELO: 0	Nº DO SELO FISCAL:	OBS:
CHAVE DE ACESSO: 0	CHAVE DE VERIFICAÇÃO: SRKC03468		

HISTÓRICO DA LIQUIDAÇÃO

A 2ª MEDIÇÃO DE SERVIÇOS DE EXECUÇÃO DA SEGUNDA ETAPA DO PROJETO DE AMPLIAÇÃO DO SISTEMA DE ABASTECIMENTO DE ÁGUA DA SEDE DO MUNICÍPIO JUNTO À SECRETARIA DE OBRAS PÚBLICAS DE JAGUARIBE CE.

ITENS DA LIQUIDAÇÃO

ESPECIFICAÇÃO DO ITEM	UNIDADE	QTDE. LIQ.	VAL. UNIT. (R\$)	VAL. LIQ. (R\$)	QTDE. A LIQ.
EXECUTAR A SEGUNDA ETAPA DO PROJETO DE AMPLIAÇÃO DO SISTE	SERV	1	034.498,290	2.034.498,29	0

Jaguaribe, 22 de Janeiro de 2025

MARCOS VENÍCIOS NOGUEIRA PINHEIRO
LIQUIDANTE

CONVÊNIO 937753/2022 - (00544/2022)	
Objeto:	Ampliação de Sistema de Abastecimento de Água do Município de Jaguaribe/CE.
Dados Bancários: 27.754-1 BB	
Dados do Credor: BRIMAX ENGENHARIA LTDA	
Vigência do Convênio: 31/12/2022 A 30/11/2025	

CONVÊNIO		
Concedente	R\$	4.895.025,44
Proponente	R\$	-
Total	R\$	4.895.025,44

Contrato Nº	R\$	4.799.651,47
03.05.02/2024		

RESUMO	
Saldo em Conta	1.026.454,45
Saldo Contratual	1.910.085,58
Falta Repasses	979.005,10
Falta Contrapartidas	0,00

%EXECUTADO
60,20%

MEDIÇÕES	
Data	Valor
29/08/2024	855.067,60
	2.034.498,29
Total	2.889.565,89

REPASSES	
Data	Valor
03/03/2023	100.000,00
05/07/2024	879.005,08
23/12/2024	2.937.015,26
Total	3.916.020,34

CONTRAPARTIDA	
Data	Valor
Total	0,00

Total Repasses e Contrapartida	3.916.020,34
---------------------------------------	---------------------



Prefeitura Municipal de Jaguaribe

DDID: 1242025

Nota de Solicitação de Liquidação

Fornecedor: BRIMAX ENGENHARIA

CNPJ: 39.695.545/0001-03

Endereço: AV. WILSON ROSADO

Bairro: AEROPORTO

Cidade: Mossoró

UF: RN

CEP: 59607860

Telefone: 8433166644

E-Mail:

Banco: BRASIL

ATENÇÃO !!! Os Dados Bancários Devem ser Cadastrados no Sistema Gestor Municipal.

Agência: 1-1

Conta: 1-1

Tipo de Conta: Conta Corrente

U. Orçamentária: 1601 - Secretaria de Obras Públicas

U. Funcional: Depto. Financeiro

Função: 17 - Saneamento

Dotação: 982

Subfunção: 544 - Recursos Hídricos

Programa: 0025 - Desenvolvimento de Projetos e serviços de Infraestrutura Urbana

Proj\Atividade: 1087 - Construção, ampliação e reforma da Rede de Abastecimento de Agua

Natureza: 4.4.90.51.00 - Obras e Instalações

Fonte Recurso: 1700000000 - Outras Transferências de Convênios ou Repasses da União

Centro de Custo: OBRAS E REFORMAS MUNICIPAIS

Tipo Processo: Concorrência

No. Processo: Contrato: 03.05.02/2024 - Licitação: 03.05.02/2024

Nº Empenho: 22010005 - Global

Nº Nota Fiscal: 86

Dt Emissão NF: 22/01/2025

Dt. Solicitação 22/01/2025
Liquidação:

Data Expedição:

Mês Referência: 27/08 À 30/09/2024

Vlr. Liquidação: R\$ 2.034.498,29 (DOIS MILHÕES E TRINTA E QUATRO MIL E QUATROCENTOS E NOVENTA E OITO REAIS E VINTE E NOVE CENTAVOS)

Tipo de NF: Serviço

SubTipo de NF: ELETRÔNICA FORA DO PADRÃO NACIONAL Série NF: 1

Pr. Autorização:

Ch. Verificação:

Ch. Acesso:

Histórico da Liquidação

A 2ª MEDIÇÃO DE SERVIÇOS DE EXECUÇÃO DA SEGUNDA ETAPA DO PROJETO DE AMPLIAÇÃO DO SISTEMA DE ABASTECIMENTO DE ÁGUA DA SEDE DO MUNICÍPIO JUNTO À SECRETARIA DE OBRAS PÚBLICAS DE JAGUARIBE CE.

Itens da Liquidação

Cod.	Nome	Lote	Qtde	Val. Unitário	Val.Total
54533	EXECUTAR A SEGUNDA ETAPA DO PROJETO DE AMPLIAÇÃO DO SISTEMA DE ABASTECIMENTO DE ÁGUA DA SEDE DO MUNICÍPIO	1	1,00	2.034.498,29	2.034.498,29

Responsável pela elaboração

CAROL NOGUEIRA

Ordenador de Despesa

MARCOS VENICIUS NOGUEIRA PINHEIRO

Flavio de Aguiar Soares
Controlador de Avaliação e Visto
Município de Jaguaribe
PORTARIA: 277/2021 CPM: 502.075.000-00
Técnico
Data



PREFEITURA MUNICIPAL DE MOSSORÓ
SECRETARIA DA FAZENDA
NOTA FISCAL DE SERVIÇOS ELETRÔNICA - NFS-e

Nº da Nota 00000086	Nº da substituída
Data de Emissão 22-01-2025 às 11:04:04	Competência JAN/2025
Código de Verificação SRKC03468	Data Prest. de Serviço 22/01/2025

PRESTADOR SERVIÇOS



CNPJ: 39.695.545/0001-03 Inscrição Municipal: 035.884-3
Razão social: BRIMAX ENGENHARIA LTDA
Endereço: AV WILSON ROSADO DE SA S/N 59607-860 AEROPORTO
Município: MOSSORÓ UF: RN
Telefone: (84) 3062-4922 E-mail: salatecnica@brimaxengenharia.com.br

TOMADOR DE SERVIÇOS

Nome/Razão Social: PREFEITURA MUNICIPAL DE JAGUARIBE
CPF/CNPJ/PAS: 07.443.708/0001-66 Inscrição Municipal:
Endereço: PRAÇA SENADOR FERNANDES TÁVORA S/N 63475-000 CENTRO
Município: JAGUARIBE UF: CE
Telefone: E-mail: covenios@jaguaribe.ce.gov.br

SERVIÇOS

7.02 EXECUÇÃO, POR ADMINISTRAÇÃO, EMPREITADA OU SUBEMPREITADA, DE OBRAS DE CONSTRUÇÃO CIVIL, HIDRÁULICA OU ELÉTRICA E DE OUTRAS OBRAS SEMELHANTES, INCLUSIVE SONDAGEM, PERFURAÇÃO DE POÇOS, ESCAVAÇÃO, DRENAGEM E IRRIGAÇÃO, TERRAPLANAGEM, PAVIMENTAÇÃO, CONCRETAGEM E A INSTALAÇÃO E MONTAGEM DE PRODUTOS, PEÇAS E EQUIPAMENTOS (EXCETO O FORNECIMENTO DE MERCADORIAS PRODUZIDAS PELO PRESTADOR DE SERVIÇOS FORA DO LOCAL DA PRESTAÇÃO DOS SERVIÇOS, QUE FICA SUJEITO AO ICMS).

Item	Descrição	Quant.	VLR Unitario	VALOR TOTAL
1	2ª (SEGUNDA) MEDIÇÃO REFERENTE AO PERÍODO 27/06/2024 A 30/09/2024 - SERVIÇOS DE EXECUÇÃO DA SEGUNDA ETAPA DO PROJETO DE AMPLIAÇÃO DO SISTEMA DE ABASTECIMENTO DE ÁGUA DA SEDE DO MUNICÍPIO JUNTO A SECRETARIA DE INFRAESTRUTURA TRANSPORTE E URBANISMO DO MUNICÍPIO DE JAGUARIBE/CE. CONTRATO Nº 2024.06.25.0001. CONVÊNIO 937753. ***BASE ISS 100% - 2.034.498,29 X 3% ALÍQUOTA = R\$ 61.034,95 *** BASE INSS 35% = R\$ 712.074,40 X 11% ALÍQUOTA = R\$ 78.328,18 ***IRPJ: R\$ 2.034.498,29 X 1,5% = R\$ 30.517,47 . ***DADOS BANCARIOS: BRIMAX ENGENHARIA LTDA. CNPJ: 39.695.545/0001-03 748 - COOPERATIVA SICREDI S.A. AGÊNCIA: 2207 CONTA CORRENTE: 25677-3 PIX: 39.695.545/0001-03	1,00	2.034.498,29	2.034.498,29

VALOR TOTAL DA NFS-e R\$:2.034.498,29

Deduções (R\$) 0,00	Base Cálculo (R\$) 2.034.498,29	Alíquota (%) 3,00	Valor do ISS (R\$) 61.034,95	Outras retenções (R\$) 0,00
INSS (RS) 78.328,18	IRPJ (RS) 30.517,47	CSLL (RS) 0,00	COFINS (R\$) 0,00	PIS/PASEP (R\$) 0,00

OUTRAS INFORMAÇÕES

Iss Retido na Fonte! Natureza da Operação: Tributação Fora do Município Local da Prestação de Serviço: JAGUARIBE - CEARÁ
ALERTA: Dedução do Material deve atender aos critérios estabelecidos pelo Decreto 4.470/2015.



PREFEITURA MUNICIPAL DE JAGUARIBE

Atesto para os devidos fins que os serviços/produtos referentes a esta nota, cujos recursos são provenientes do orçamento vigente, foram realizados/adquiridos em prol dessa

Municipalidade em 22/01/25

Vilson Oliveira Costa Oliveira

Visto 610.821.033-79

PREFEITURA MUNICIPAL DE JAGUARIBE CONVÊNIO

Nº 937753/2022

CEDENTE Fundação Nacional

de Saúde

**Prefeitura Municipal de Jaguaribe**

Documento de Intenção de Despesa

DID: 1242025

Data: 22/01/2025

Fornecedor: BRIMAX ENGENHARIA**CNPJ:** 39.695.545/0001-03**Endereço:** AV. WILSON ROSADO**Bairro:** AEROPORTO**Cidade:** Mossoró**UF:** RN**CEP:** 59607860**Telefone:** 8433166644**E-Mail:****U. Orçamentária:** 1601 - Secretaria de Obras Públicas**U. Funcional:** Depto. Financeiro**Função:** 17 - Saneamento**Dotação:** 982**Subfunção:** 544 - Recursos Hídricos**Programa:** 0025 - Desenvolvimento de Projetos e serviços de Infraestrutura Urbana**Proj\Atividade:** 1087 - Construção, ampliação e reforma da Rede de Abastecimento de Agua**Natureza:** 4.4.90.51.00 - Obras e Instalações**Fonte Recurso:** 1700000000 - Outras Transferências de Convênios ou Repasses da União**Centro de Custo:** OBRAS E REFORMAS MUNICIPAIS**Tipo Processo:** Concorrência**No. Processo:** Contrato: 03.05.02/2024 - Licitação: 03.05.02/2024**Modalidade:** Global**Valor do DID:** R\$ 2.034.498,29**Histórico**

A 2ª MEDIÇÃO DE SERVIÇOS DE EXECUÇÃO DA SEGUNDA ETAPA DO PROJETO DE AMPLIAÇÃO DO SISTEMA DE ABASTECIMENTO DE ÁGUA DA SEDE DO MUNICÍPIO JUNTO À SECRETARIA DE OBRAS PÚBLICAS DE JAGUARIBE CE.

Itens do DID

Item	Qtde DID	Val. Unit	Total
EXECUTAR A SEGUNDA ETAPA DO PROJETO DE AMPLIAÇÃO DO SISTEMA DE ABASTECIMENTO DE ÁGUA DA SEDE DO MUNICÍPIO	1,00	2.034.498,29	2.034.498,29

Ordenador

MARCOS VENÍCIUS NOGUEIRA PINHEIRO

Responsável pelo preenchimento

CAROL NOGUEIRA

Recepção em: ___/___/___

Visto: _____

RECIBO

R\$ 2.034.498,29

Recebi(emos) do(s) Sr.(s): MUNICÍPIO DE JAGUARIBE, a importância de R\$ 2.034.498,29
(dois milhões, trinta e quatro mil, quatrocentos e noventa e oito reais e vinte e nove centavos),
RELATIVA 2ª MEDIÇÃO, PERÍODO 27/08/2024 a 30/09/2024 - referente AO
PAGAMENTO DA NFS-e Nº 86, DOS SERVIÇOS DE EXECUÇÃO DA SEGUNDA
ETAPA DE AMPLIAÇÃO DO SISTEMA DE ABASTECIMENTO DE ÁGUA DA SEDE
DO MUNICÍPIO JUNTO A SECRETARIA DE INFRAESTRUTURA TRANSPORTE E
URBANISMO DO MUNICÍPIO DE JAGUARIBE/CE. CONTRATO Nº 2024.06.25.0001
CONVÊNIO 937753.

SICREDI

BANCO: 748

AG: 2207

C/C: 25677-3

CHAVE PIX: 39.695.545/0001-03

_____, ____ de _____ de _____

DANIEL DE SOUSA Assinado de forma digital
por DANIEL DE SOUSA
VALE:01361497408 VALE:01361497408

BRIMAX ENGENHARIA
DANIEL DE SOUSA VALE
SÓCIO ADMINISTRADOR
CNPJ: 39.695.545/0001-03

ORDEM DE SERVIÇO

Nº da Ordem de Serviço		Modalidade da Licitação
03.05.02/2024		CONCORRÊNCIA PÚBLICA
SECRETARIA DE INFRAESTRUTURA, TRANSPORTES E URBANISMO		
Nº da Licitação	Nº do Contrato	Data de Contrato
03.05.02/2024	2202406250001	25 de junho de 2024
Contratado		
BRIMAX ENGENHARIA LTDA		
Endereço		
Avenida Wilson Rosado, s/n, Aeroporto, Mossoró /RN - CEP: 59.607-860		
Nº do CNPJ/CPF	Nº Telefone/E-mail	
39.695.545/0001-03	-	
Autorizo a execução dos serviços abaixo discriminados		
CONTRATAÇÃO DE EMPRESA APTA A EXECUTAR A SEGUNDA ETAPA DO PROJETO DE AMPLIAÇÃO DO SISTEMA DE ABASTECIMENTO DE ÁGUA DA SEDE DO MUNICÍPIO, MUNICÍPIO, JUNTO A SECRETARIA DE INFRAESTRUTURA, TRANSPORTES E URBANISMO DO MUNICÍPIO DE JAGUARIBE/CE		
Valor Global		
R\$ 4.799.650,78 (Quatro milhões, Setecentos e noventa e nove mil, Seiscentos e cinquenta reais e Setenta e oito centavos).		
Validade da proposta	Prazo de execução	
60 (sessenta) dias	300 (trezentos) dias	

Jaguaribe – CE, 25 de junho de 2024.

MARCOS VENICIUS
NOGUEIRA
PINHEIRO:0472771
2300

Assinado de forma digital
por MARCOS VENICIUS
NOGUEIRA
PINHEIRO:04727712300
Dados: 2024.06.25 15:58:24
-03'00'

MARCOS VENICIUS NOGUEIRA PINHEIRO
Ordenador de Despesas – Secretaria de
Infraestrutura, Transportes e Urbanismo

DANIEL DE SOUSA
VALE:01361497408

Digitally signed by DANIEL DE SOUSA VALE:01361497408
DN: c=BR, o=ICP-Brasil, ou=Secretaria da Receita
Federal do Brasil - RFB, ou=RFB e-CPF A1, ou=(EM
BRANCO), ou=31014040000182, ou=videoconferencia,
cn=DANIEL DE SOUSA VALE:01361497408
Reason: Eu, confirmo a assinatura desse documento
Location:
Foxit PDF Reader Version: 2023.2.0

DANIEL DE SOUSA VALE
BRIMAX ENGENHARIA LTDA



CADASTRO NACIONAL DE OBRAS - CNO

COMPROVANTE DE INSCRIÇÃO DE OBRA



Receita Federal

Informações da obra

Número de inscrição da obra 90.019.76905/72	Nome da obra BRIMAX ENGENHARIA LTDA	Data do cadastramento 26/06/2024 17:18		
Origem do cadastramento e-CAC				
Tipo Zona Zona Rural	ART CE20241445199	RRT	CIB 0000000-0	Cadastro Imobiliário
Data do início da obra 25/06/2024				
CNAE 4211101 Construção de rodovias e ferrovias 4222701 Construção de redes de abastecimento de água, coleta de esgoto e construções correlatas, exceto obras de irrigação				

Situação da obra

Situação Ativa	Data 25/06/2024
--------------------------	---------------------------

Endereço

País BRASIL	Município JAGUARIBE	UF CE	CEP 63.475-000
Bairro CENTRO	Logradouro PRACA SENADOR FERNANDES TAVORA	Número S/N	
Observações EXECUÇÃO DA SEGUNDA ETAPA DO PROJETO DE AMPLIAÇÃO DO SISTEMA DE ABASTECIMENTO DE ÁGUA DA SEDE DO MUNICÍPIO, JUNTO A SECRETARIA DE INFRAESTRUTURA, TRANSPORTES E URBANISMO DO MUNICÍPIO DE JAGUARIBE/CE. CONTRATO Nº 2202406250001.			

Responsável

Nome BRIMAX ENGENHARIA LTDA	CPF/CNPJ 39.695.545/0001-03	Vínculo Construtora
Data de início da responsabilidade 25/06/2024	Data de término da responsabilidade	

Contratantes

CPF/CNPJ	Nome
07.443.708/0001-66	MUNICÍPIO DE JAGUARIBE

Obra por Contrato

Unidade de Medida Outra	Medida 1,00	Número do Contrato 202406250001	Valor do Contrato R\$ 4.799.650,78
-----------------------------------	-----------------------	---	--

MUNICÍPIO: CONTRATAÇÃO DE EMPRESA APTA A EXECUTAR A SEGUNDA ETAPA DO PROJETO DE AMPLIAÇÃO DO SISTEMA DE ABASTECIMENTO DE ÁGUA DA SEDE DO MUNICÍPIO JUNTO A SECRETARIA DE INFRAESTRUTURA, TRANSPORTE E URBANISMO DO MUNICÍPIO DE JAGUARIBE/CE.
 CONTRATO Nº: 20230505001
 BRIMA ENGENHARIA
 O.S. Nº: 03.05.02/2024
 Nº DA LICITAÇÃO: 03.05.02/2024
 MEDIDA Nº: 2
 MEDIO NO MÊS: 2
 MEDIO ACUMULADO: 2
 PERÍODO: 27/08/2024 A 30/09/2024
 ENTREGUE: 22/09/2025
 VALOR DA OBRA: R\$ 4.798.651,47
 R\$ 2.034.498,29
 R\$ 2.889.565,89
 MEDIO NO MÊS: R\$ 2.034.498,29
 MEDIO ACUMULADO: R\$ 2.889.565,89
 FINANCEIRO: 60,20%
 VALOR DA OBRA: R\$ 4.798.651,47

ITEM	CÓD.	BANCO	DESCRIÇÃO	UNID	CONTRATO	ANTERIOR	QUANTIDADE	ACUMULADO	SALDO	VALOR UNITÁRIO (R\$)	CONTRATO	ANTERIOR	NO MÊS	ACUMULADO	SALDO
1			INSTALAÇÃO DA OBRA												
1.1			CANTIERO DE OBRAS												
1.1.1	103688	SINAPI	FORNECIMENTO E INSTALAÇÃO DE PLACA DE OBRA COM CHAPA GALVANIZADA E ESTRUTURA DE MADEIRA	m²	24,00	24,00	-	24,00	-	379,74	274.109,49	56.812,99	111.298,21	168.111,20	105.998,29
1.2			ADMINISTRAÇÃO LOCAL												
1.2.1	ADM	PROPRIO	REDE DE DISTRIBUIÇÃO 2P-06 - SERVIÇOS	%	1,00	0,18	0,42	0,60	0,40	264.955,73	8.113,76	9.113,76	9.113,76	9.113,76	-
2			SERVIÇOS PRELIMINARES (ONS)												
2.1			LOCAÇÃO DE REDE DE ESGOTO. AF. 10/2018												
2.1.1	99063	SINAPI	LOCAÇÃO DE REDE DE ESGOTO. AF. 10/2018	m	514,00	-	-	-	514,00	6,30	8.972,40	8.972,40	-	-	8.972,40
2.1.2	C0580	SEINFRA	PASSADISSO COM FRANCHISOS DE MADEIRA	m²	514,00	-	-	-	514,00	1,87	1.012,58	1.012,58	-	-	1.012,58
2.1.3	C2882	SEINFRA	PASSADISSO COM FRANCHISOS DE MADEIRA	m²	18,00	-	-	-	18,00	69,38	1.248,84	1.248,84	-	-	1.248,84
2.1.4	C2948	SEINFRA	SINALIZAÇÃO DE TRANSITO COM BARREIRAS	m	423,55	-	-	-	423,55	8,09	3.426,52	3.426,52	-	-	3.426,52
2.2			MOVIMENTO DE TERRA (ONS)												
2.2.1	90099	SINAPI	ESCAVAÇÃO MECANIZADA DE VALA COM PROF. ATÉ 1,5 M (MÉDIA MONTANTE E USANTE/UMA COMPOSIÇÃO POR TRECHO). RETENSO/AV. (0,26 M3) LARG. MENOR QUE 0,8 M, EM SOLO DE 1ª CATEGORIA, EM LOCALS COM ALTO NÍVEL DE INTERFERÊNCIA. AF. 02/2021	m³	138,78	-	-	-	138,78	19,15	2.657,64	-	-	-	2.657,64
2.2.2	102322	SINAPI	ESCAVAÇÃO MECANIZADA DE VALA COM PROF. ATÉ 1,5 M (MÉDIA MONTANTE E USANTE/UMA COMPOSIÇÃO POR TRECHO). RETENSO/AV. (0,26 M3) LARG. MENOR QUE 0,8 M, EM SOLO DE 2ª CATEGORIA, EM LOCALS COM ALTO NÍVEL DE INTERFERÊNCIA. AF. 02/2021	m³	57,83	-	-	-	57,83	13,96	1.385,61	-	-	-	1.385,61
2.2.3	C3177	SEINFRA	ESCAVAÇÃO EM ROCHA BRANDA A RÍO COM ESCAVADEIRA HIDRÁULICA E BOMBEADOR ACOPLADO	m³	34,70	-	-	-	34,70	99,29	3.445,36	-	-	-	3.445,36
2.2.4	101616	SINAPI	PREPARO DE FUNDO DE VALA COM LARGURA MENOR QUE 1,5 M, COM CAMADA DE AREIA, LANÇAMENTO	m²	218,45	-	-	-	218,45	7,76	1.695,17	-	-	-	1.695,17
2.2.5	101622	SINAPI	REATERRO MECANIZADO DE VALA COM RETROESCAVADEIRA (CAPACIDADE DA CARGARA DA RETRO. 0,36 M³/POTÊNCIA: 88 HP). LARGURA ATÉ 0,8 M, PROFUNDIDADE ATÉ 1,5 M, COM SOLO SEM SUBSTITUIÇÃO DE 1ª CATEGORIA, COM COMPACTADOR DE SOLOS DE PERCUSSÃO. AF. 08/2023	m³	3,86	-	-	-	3,86	304,29	1.174,56	-	-	-	1.174,56
2.2.6	93378	SINAPI	M³/POTÊNCIA: 88 HP). LARGURA ATÉ 0,8 M, PROFUNDIDADE ATÉ 1,5 M, COM SOLO SEM SUBSTITUIÇÃO DE 1ª CATEGORIA, COM COMPACTADOR DE SOLOS DE PERCUSSÃO. AF. 08/2023	m³	179,26	-	-	-	179,26	29,04	5.205,71	-	-	-	5.205,71
2.2.7	94316	SINAPI	ATERRO MECANIZADO DE VALA COM RETROESCAVADEIRA (CAPACIDADE DA CARGARA DA RETRO: 0,26 M³ / POTÊNCIA: 88 HP). LARGURA ATÉ 1,5 M, PROFUNDIDADE ATÉ 1,5 M, COM SOLO LIVRE (UNIDADE: M3).	m³	47,18	-	-	-	47,18	83,46	3.937,64	-	-	-	3.937,64
2.2.8	100973	SINAPI	CARGA, MANOBRA E DESCARGA DE SOLOS E MATERIAS GRANULARES EM CAMINHÃO BASCULANTE E M³ - CARGA COM PA CARRETADEIRA (CARGABA DE 1,7 A 2,8 M³ / 128 HP) E DESCARGA LIVRE (UNIDADE: M3).	m³	52,05	-	-	-	52,05	11,58	602,74	-	-	-	602,74
2.2.9	93594	SINAPI	TRANSPORTE COM CAMINHÃO BASCULANTE DE 10 M³, EM VIA URBANA EM LETEO NATURAL (UNIDADE: TKM)	TKM	78,08	-	-	-	78,08	2,65	206,91	-	-	-	206,91
2.3			ASSENTAMENTO DE TUBOS E CONDIÇÕES												
2.3.1	97124	SINAPI	ASSENTAMENTO DE TUBO DE PVC PARA REDE DE ÁGUA, DN 50 MM, JUNTA ELÁSTICA INTEGRADA, INSTALADO EM LOCAL COM NÍVEL BAIXO DE INTERFERÊNCIA. AF. 11/2017	M	514,00	-	-	-	514,00	1,01	519,14	-	-	-	519,14
2.4			SERVIÇO PRELIMINARES (ONS)												
2.4.1	99063	SINAPI	LOCAÇÃO DE REDE DE ÁGUA OU ESGOTO. AF. 10/2018	m	2.574,00	-	-	-	2.574,00	6,38	16.384,00	-	-	-	16.384,00
2.4.2	C2882	SEINFRA	PASSADISSO COM FRANCHISOS DE MADEIRA	m²	2.574,00	-	-	-	2.574,00	1,87	4.812,58	-	-	-	4.812,58
2.4.3	C2882	SEINFRA	PASSADISSO COM FRANCHISOS DE MADEIRA	m²	18,00	-	-	-	18,00	69,38	1.248,84	-	-	-	1.248,84
2.4.4	C2948	SEINFRA	SINALIZAÇÃO DE TRANSITO COM BARREIRAS	m	423,55	-	-	-	423,55	8,09	3.426,52	-	-	-	3.426,52
2.5			MOVIMENTO DE TERRA (ONS)												
2.5.1	90099	SINAPI	ESCAVAÇÃO MECANIZADA DE VALA COM PROF. ATÉ 1,5 M (MÉDIA MONTANTE E USANTE/UMA COMPOSIÇÃO POR TRECHO). RETENSO/AV. (0,26 M3) LARG. MENOR QUE 0,8 M, EM SOLO DE 1ª CATEGORIA, EM LOCALS COM ALTO NÍVEL DE INTERFERÊNCIA. AF. 02/2021	m³	694,98	-	-	-	694,98	19,15	13.308,87	-	-	-	13.308,87
2.5.2	102322	SINAPI	ESCAVAÇÃO MECANIZADA DE VALA COM PROF. ATÉ 1,5 M (MÉDIA MONTANTE E USANTE/UMA COMPOSIÇÃO POR TRECHO). RETENSO/AV. (0,26 M3) LARG. MENOR QUE 0,8 M, EM SOLO DE 2ª CATEGORIA, EM LOCALS COM ALTO NÍVEL DE INTERFERÊNCIA. AF. 02/2021	m³	289,58	-	-	-	289,58	23,96	6.938,34	-	-	-	6.938,34
2.5.3	C3177	SEINFRA	ESCAVAÇÃO EM ROCHA BRANDA A RÍO COM ESCAVADEIRA HIDRÁULICA E BOMBEADOR ACOPLADO	m³	173,75	-	-	-	173,75	99,29	17.251,64	-	-	-	17.251,64
2.5.4	101616	SINAPI	PREPARO DE FUNDO DE VALA COM LARGURA MENOR QUE 1,5 M (MÉDIA MONTANTE E USANTE/UMA COMPOSIÇÃO POR TRECHO). RETENSO/AV. (0,26 M3) LARG. MENOR QUE 0,8 M, EM SOLO DE 2ª CATEGORIA, EM LOCALS COM ALTO NÍVEL DE INTERFERÊNCIA. AF. 02/2021	m²	1.093,95	-	-	-	1.093,95	7,76	8.489,05	-	-	-	8.489,05
2.5.5	101622	SINAPI	REATERRO MECANIZADO DE VALA COM RETROESCAVADEIRA (CAPACIDADE DA CARGARA DA RETRO. 0,36 M³/POTÊNCIA: 88 HP). LARGURA ATÉ 0,8 M, PROFUNDIDADE ATÉ 1,5 M, COM SOLO SEM SUBSTITUIÇÃO DE 1ª CATEGORIA, COM COMPACTADOR DE SOLOS DE PERCUSSÃO. AF. 08/2023	m³	19,31	-	-	-	19,31	304,29	5.875,84	-	-	-	5.875,84

ABSOLON
 CAVALCANTE MOTA
 NETO:03183275384

017-277-103-00

OBJETO: CONTRATAÇÃO DE EMPRESA APRA A EXECUTAR A SEGUNDA ETAPA DO PROJETO DE AMPLIAÇÃO DO SISTEMA DE ABASTECIMENTO DE ÁGUA DA SEDE DO MUNICÍPIO JUNTO A SECRETARIA DE INFRAESTRUTURA TRANSPORTE E URBANISMO DO MUNICÍPIO DE JAGUARIBE/CE.

CONTRATO Nº: 220240625001
CONTRATAÇÃO: BRIMAX ENGENHARIA
O.S. Nº: 03.05.02/2024
Nº DA LICITAÇÃO: 03.05.02/2024
MÉDIDA Nº: 2
MÉDIDA NO MÊS: R\$ 2.034.498,29
MÉDIDA ACUMULADA: R\$ 2.899.565,89
PERÍODO: 27/08/2024 A 30/09/2024
ENTRADA DA ORÇA: R\$ 4.799.651,47
60,20%

ITEM	CDD	BANCO	DESCRIÇÃO	UNID	QUANTIDADE			VALOR (R\$)			FINANCEIRO		
					CONTRATO	ANTERIOR	NO MÊS	ACUMULADO	SALDO	UNIFARIO	CONTRATO	ANTERIOR	NO MÊS
2.5.6	93378	SINAPI	REATERO MECANIZADO DE VALA COM RETROSCAVADEIRA (CAPACIDADE DA CAÇAMBA DA RETRO: 0,26 M³ / POTÊNCIA: 88 HP), LARGURA ATE 0,8 M, PROFUNDIDADE ATE 1,5 M, COM SOLO (SEM SUBSTITUIÇÃO) DE 1ª CATEGORIA, COM COMPACTADOR DE SOLOS DE PRECISÃO. AF. 08/2023	m³	897,69	-	-	897,69	29,04	26.068,92	-	-	26.068,92
2.5.7	94316	SINAPI	ATERRO MECANIZADO DE VALA COM RETROSCAVADEIRA (CAPACIDADE DA CAÇAMBA DA RETRO: 0,26 M³ / POTÊNCIA: 88 HP), LARGURA ATE 1,5 M, PROFUNDIDADE ATE 1,5 M, COM SOLO ARGILU-ARENOSO. AF. 06/2023	m³	236,26	-	-	236,26	83,46	19.718,26	-	-	19.718,26
2.5.8	100973	SINAPI	CARGA, MANOBRA E DESCARGA DE SOLOS E MATERIAS GRANULARES EM CAMINHÃO BASCULANTE 6M³ - CARGA COM PÁ CARREGADEIRA (CAÇAMBA DE 1,7 A 2,8 M³ / 128 HP) E DESCARGA LIVRE (UNIDADE: M3). AF. 07/2020	m³	260,62	-	-	260,62	11,58	3.017,98	-	-	3.017,98
2.5.9	93994	SINAPI	TRANSPORTE COM CAMINHÃO BASCULANTE DE 10 M³, EM VIA URBANA EM LETRO NATURAL (UNIDADE: TKM). AF. 07/2020	TKM	390,93	-	-	390,93	2,65	1.035,96	-	-	1.035,96
2.6	C2923	SEINFRA	SERVIÇOS AUXILIARES							809,70	-	-	809,70
2.6.1	C2923	SEINFRA	REBAIVAMENTO DE LENÇOL FREÁTICO EM VALAS	m	15,06	-	-	15,06	53,98	809,70	-	-	809,70
2.2	97125	SINAPI	ASSENTAMENTO DE TUBOS E CONJUNTO										
2.2.1	97125	SINAPI	ASSENTAMENTO DE TUBO DE PVC PPA PARA REDE DE ÁGUA, DN 75 MM, JUNTA ELÁSTICA INTEGRADA, INSTALADO EM LOCAL COM NÍVEL BAIXO DE INTERFERÊNCIAS (NÃO INCLUI FORNECIMENTO). AF. 11/2017	m	2.574,00	-	-	2.574,00	1,44	3.706,56	-	-	3.706,56
2.8	C2938	SEINFRA	PAVIMENTAÇÃO										
2.8.1	C2938	SEINFRA	RETRABO DE PAVIMENTAÇÃO ASFALTICA COM BASE EM PEDRA	m²	450,00	-	-	450,00	41,44	52.248,80	-	-	52.248,80
2.8.2	C2936	SEINFRA	RECUPERAÇÃO DE CAVA EM CONCRETO ASFALTICO (CBUQ). ESP = 5cm	m²	450,00	-	-	450,00	74,67	18.648,00	-	-	18.648,00
2.9	99963	SINAPI	SERVIÇOS PRELIMINARES (ONI100)	m	525,00	-	-	525,00	4.787,04	33.601,50	-	-	33.601,50
2.9.1	99963	SINAPI	LOCAÇÃO DE TUBO DE ÁGUA OU ESGOTO. AF. 10/2018	m	525,00	-	-	525,00	6,39	3.354,75	-	-	3.354,75
2.9.2	C2982	SEINFRA	SERVIÇOS PASSADIOS COM PARCHAS DE MADEIRA	m	525,00	-	-	525,00	1,97	1.034,25	-	-	1.034,25
2.9.3	C2948	SEINFRA	SINALIZAÇÃO DE TRANSITO COM BARREIRAS	m	32,05	-	-	32,05	69,38	1.387,76	-	-	1.387,76
2.9.4	C2948	SEINFRA	SINALIZAÇÃO DE TRANSITO COM BARREIRAS	m	32,05	-	-	32,05	8,09	259,28	-	-	259,28
2.10	90099	SINAPI	MOVIMENTO DE TERRA (O101)										
2.10.1	90099	SINAPI	ESCAVAÇÃO MECANIZADA DE VALA COM PROF. ATE 1,5 M (MÉDIA MONTANTE E JUSANTE/JUNTA COMPOSIÇÃO POR TRECHO), RETROSCAV. (0,26 M3), LARG. MENOR QUE 0,8 M, EM SOLO DE 1ª CATEGORIA, EM LOCAIS COM ALTO NÍVEL DE INTERFERÊNCIAS. AF. 02/2021	m³	141,75	-	-	141,75	19,15	2.714,51	-	-	2.714,51
2.10.2	103322	SINAPI	ESCAVAÇÃO MECANIZADA DE VALA COM PROF. ATE 1,5 M (MÉDIA MONTANTE E JUSANTE/JUNTA COMPOSIÇÃO POR TRECHO), RETROSCAV. (0,26 M3), LARG. MENOR QUE 0,8 M, EM SOLO DE 2ª CATEGORIA, EM LOCAIS COM ALTO NÍVEL DE INTERFERÊNCIAS. AF. 02/2021	m³	59,06	-	-	59,06	23,96	1.415,08	-	-	1.415,08
2.10.3	CS127	SEINFRA	ESCAVAÇÃO EM TROCA DE BARRANDA ERIQ COM ESCAVADEIRA HIDRÁULICA E ROMPEDOR ACOPLADO	m³	35,44	-	-	35,44	99,29	3.518,84	-	-	3.518,84
2.10.4	101616	SINAPI	PREPARO DE FUNDO DE VALA COM LARGURA MENOR QUE 1,5 M (ACERTO DO SOLO NATURAL). AF. 08/2020	m³	223,13	-	-	223,13	7,76	1.731,49	-	-	1.731,49
2.10.5	101622	SINAPI	PREPARO DE FUNDO DE VALA COM LARGURA MENOR QUE 1,5 M, COM CAMADA DE ARRIA, LANÇAMENTO MECANIZADO. AF. 08/2020	m³	3,94	-	-	3,94	304,29	1.198,90	-	-	1.198,90
2.10.6	93378	SINAPI	REATERO MECANIZADO DE VALA COM RETROSCAVADEIRA (CAPACIDADE DA CAÇAMBA DA RETRO: 0,26 M³ / POTÊNCIA: 88 HP), LARGURA ATE 0,8 M, PROFUNDIDADE ATE 1,5 M, COM SOLO (SEM SUBSTITUIÇÃO) DE 1ª CATEGORIA, COM COMPACTADOR DE SOLOS DE PRECISÃO. AF. 08/2023	m³	183,09	-	-	183,09	29,04	5.316,93	-	-	5.316,93
2.10.7	94316	SINAPI	ATERRO MECANIZADO DE VALA COM RETROSCAVADEIRA (CAPACIDADE DA CAÇAMBA DA RETRO: 0,26 M³ / POTÊNCIA: 88 HP), LARGURA ATE 1,5 M, PROFUNDIDADE ATE 1,5 M, COM SOLO ARGILU-ARENOSO. AF. 06/2023	m³	48,19	-	-	48,19	83,46	4.021,94	-	-	4.021,94
2.10.8	100973	SINAPI	CARGA, MANOBRA E DESCARGA DE SOLOS E MATERIAS GRANULARES EM CAMINHÃO BASCULANTE 6M³ - CARGA COM PÁ CARREGADEIRA (CAÇAMBA DE 1,7 A 2,8 M³ / 128 HP) E DESCARGA LIVRE (UNIDADE: M3). AF. 07/2020	m³	53,16	-	-	53,16	11,58	615,59	-	-	615,59
2.10.9	93994	SINAPI	TRANSPORTE COM CAMINHÃO BASCULANTE DE 10 M³, EM VIA URBANA EM LETRO NATURAL (UNIDADE: TKM). AF. 07/2020	TKM	79,74	-	-	79,74	2,65	211,31	-	-	211,31
2.11	C2933	SEINFRA	SERVIÇOS AUXILIARES										
2.11.1	C2933	SEINFRA	REBAIVAMENTO DE LENÇOL FREÁTICO EM VALAS	m	7,21	-	-	7,21	53,98	389,20	-	-	389,20
2.12	97123	SINAPI	ASSENTAMENTO DE TUBO DE PVC PPA PARA REDE DE ÁGUA, DN 100 MM, JUNTA ELÁSTICA INTEGRADA, INSTALADO EM LOCAL COM NÍVEL ALTO DE INTERFERÊNCIAS (NÃO INCLUI FORNECIMENTO). AF. 11/2017	m	525,00	-	-	525,00	4,08	2.142,00	-	-	2.142,00
2.13	C2936	SEINFRA	PAVIMENTAÇÃO										
2.13.1	C2936	SEINFRA	RETRABO DE PAVIMENTAÇÃO ASFALTICA COM BASE EM PEDRA	m²	525,00	-	-	525,00	41,44	60.937,75	-	-	60.937,75
2.13.2	C2936	SEINFRA	RECUPERAÇÃO DE CAVA EM CONCRETO ASFALTICO (CBUQ). ESP = 5cm	m²	525,00	-	-	525,00	74,67	21.756,00	-	-	21.756,00

ABSOLON
CAVALCANTE MOTTA
NETO:03183275364

BRIMA ENGENHARIA
Rua...
Fone: (085) 3204.212

047.277.123-00

BRIMA ENGENHARIA

BRIMA ENGENHARIA
Rua...
Fone: (085) 3204.212

OBJETO: CONTRATAÇÃO DE EMPRESA APTA A EXECUTAR A SEGUNDA ETAPA DO PROJETO DE AMPLIAÇÃO DO SISTEMA DE ABASTECIMENTO DE ÁGUA DA SEDE DO MUNICÍPIO JUNTO A SECRETARIA DE INFRAESTRUTURA TRANSPORTE E URBANISMO DO

MUNICÍPIO DE JACUARIPE/CE

CONTRATO Nº: 2022/06250001

CONTRATA DA BINA MAX ENGENHARIA

O.S. Nº: 03.05.02/2024

Nº DA LICITAÇÃO 03.05.02/2024

MEDICÃO Nº: 2

MEDIDO NO MÊS MEDIDO ACUMULADO R\$ 2.034.498,29

MEDIDO ACUMULADO R\$ 1.889.565,89

PERÍODO: 22/08/2024 A 30/09/2024
ENTRADA: 60,20%
VALOR DA OBRA R\$ 4.799.651,47

ITEM	COD.	BANCO	DESCRIÇÃO	UNID	CONTRATO	ANTERIOR	QUANTIDADE			VALOR UNITÁRIO (R\$)	FINANCEIRO								
							NO MÊS	ACUMULADO	SALDO		CONTRATO	ANTERIOR	NO MÊS	ACUMULADO	SALDO				
3			REDE DE DISTRIBUIÇÃO PVC DN 50MM - MATERIAL																
3.1	36084	SINAPI	TUBO PVC PBA JE, CLASSE 12, DN 50 MM, PARA REDE DE ÁGUA (NBR 5647)	m	524,00	-	-	-	514,00	15,62	136.140,99	-	-	-	-	136.140,99	-	-	-
3.1.2	13107	SINAPI	CURVA 90° PBA COM PONTA E BOLSA DN 50	un	58,00	-	-	-	58,00	105,88	23.372,55	-	-	-	23.372,55	-	-	-	-
3.1.4	13113	SINAPI	CURVA 90° PBA COM PONTA E BOLSA DN 50	un	73,00	-	-	-	73,00	104,60	8.028,68	-	-	-	8.028,68	-	-	-	-
3.1.5	13142	SINAPI	TE PVC PBA 90 COM BOLSA DN 50	un	9,00	-	-	-	9,00	7.935,80	6.141,04	-	-	-	6.141,04	-	-	-	-
3.1.6	13103	SINAPI	CRUZETA PBA COM BOLSA DN 75	un	1,00	-	-	-	1,00	115,14	7.935,80	-	-	-	7.935,80	-	-	-	-
3.1.7	13099	SINAPI	CAP PBA DN 50	un	13,00	-	-	-	13,00	49,25	921,12	-	-	-	921,12	-	-	-	-
3.2	36373	SINAPI	REDE DE DISTRIBUIÇÃO PVC DN 75MM - MATERIAL																
3.2.1	13111	SINAPI	TUBO PVC PBA JE, CLASSE 12, DN 75 MM, PARA REDE DE ÁGUA (NBR 5647)	m	2.574,00	-	-	-	2.574,00	32,43	84.118,02	-	-	-	84.118,02	-	-	-	-
3.2.2	13111	SINAPI	CURVA 90° PBA COM PONTA E BOLSA DN 75	un	2,00	-	-	-	2,00	213,68	213,68	-	-	-	213,68	-	-	-	-
3.2.3	13113	SINAPI	CURVA 90° PBA COM PONTA E BOLSA DN 75	un	2,00	-	-	-	2,00	86,16	171,32	-	-	-	171,32	-	-	-	-
3.2.5	13108	SINAPI	CRUZETA PBA COM BOLSA DN 75	un	3,00	-	-	-	3,00	151,74	455,22	-	-	-	455,22	-	-	-	-
3.3	36374	SINAPI	REDE DE DISTRIBUIÇÃO PVC DN 100MM - MATERIAL																
3.3.1	13112	SINAPI	TUBO PVC PBA JE, CLASSE 12, DN 100 MM, PARA REDE DE ÁGUA (NBR 5647)	un	525,00	-	-	-	525,00	52,71	27.672,42	-	-	-	27.672,42	-	-	-	-
3.3.2	13112	SINAPI	CURVA 45° PBA COM PONTA E BOLSA DN 100	un	1,00	-	-	-	1,00	428,97	428,97	-	-	-	428,97	-	-	-	-
3.3.3	13115	SINAPI	CURVA 90° PBA COM PONTA E BOLSA DN 100	un	1,00	-	-	-	1,00	523,71	523,71	-	-	-	523,71	-	-	-	-
3.3.4	13141	SINAPI	REDUÇÃO PVC PBA PONTA / BOLSA DN 100 X 75	un	1,00	-	-	-	1,00	24,99	24,99	-	-	-	24,99	-	-	-	-
4			REDE DE DISTRIBUIÇÃO PVC DN 100MM - SERVIÇOS																
4.1	99063	SINAPI	SERVIÇOS PRELIMINARES (DMS)	m	4.236,00	4.236,00	-	-	4.236,00	6,39	27.068,84	40.088,32	13.020,28	40.088,32	797.865,28	-	-	-	-
4.1.1	99063	SINAPI	LOCAÇÃO DE REDE DE ÁGUA OU ESGOTO, AF-10/2018	m	4.236,00	4.236,00	-	-	4.236,00	1,97	27.068,84	27.068,84	27.068,84	27.068,84	27.068,84	-	-	-	-
4.1.3	C9892	SINAPI	SERVIÇOS PASSADICOS COM PRANCHAS DE MADEIRA	m²	18,00	-	-	-	18,00	69,38	634,92	8.344,92	8.344,92	8.344,92	8.344,92	-	-	-	-
4.1.4	C9948	SINAPI	SINALIZAÇÃO DE TRANSITO COM BARRERAS	m	423,54	-	-	-	423,54	8,09	3.426,52	3.426,52	3.426,52	3.426,52	3.426,52	-	-	-	-
4.2			MOVIMENTO DE TERRA (TMS)																
4.2.1	90099	SINAPI	ESCAVAÇÃO MECANIZADA DE VALA COM PROF. ATÉ 1,5 M (MÉDIA MONTANTE E USANTE/JUA COMPOSIÇÃO POR TACHO), RETROESCAV. (0,26 M3), LARG. MENOR QUE 0,8 M, EM SOLO DE 2ª CATEGORIA, EM LOCAIS COM ALTO NÍVEL DE INTERFERÊNCIA, AF-02/2021	m³	533,74	-	-	-	533,74	19,45	10.221,12	10.221,12	10.221,12	10.221,12	10.221,12	-	-	-	-
4.2.2	102322	SINAPI	ESCAVAÇÃO MECANIZADA DE VALA COM PROF. ATÉ 1,5 M (MÉDIA MONTANTE E USANTE/JUA COMPOSIÇÃO POR TACHO), RETROESCAV. (0,26 M3), LARG. MENOR QUE 0,8 M, EM SOLO DE 2ª CATEGORIA, EM LOCAIS COM ALTO NÍVEL DE INTERFERÊNCIA, AF-02/2021	m³	476,55	-	-	-	476,55	23,96	11.418,14	-	-	-	11.418,14	-	-	-	-
4.2.3	C5177	SINAPI	ESCAVAÇÃO EM LOCAIS COM PRANCHA DE MADEIRA	m³	895,91	-	-	-	895,91	99,29	88.954,90	-	-	-	88.954,90	-	-	-	-
4.2.4	101616	SINAPI	PREPARO DE FUNDO DE VALA COM LARGURA MENOR QUE 1,5 M, COM CAMADA DE AREIA, LANÇAMENTO MECANIZADO, AF-08/2020	m³	1.122,54	-	-	-	1.122,54	7,76	8.710,91	-	-	-	8.710,91	-	-	-	-
4.2.5	101622	SINAPI	PREPARO DE FUNDO DE VALA COM LARGURA MENOR QUE 1,5 M, COM CAMADA DE AREIA, LANÇAMENTO MECANIZADO, AF-08/2020	m³	99,55	-	-	-	99,55	304,29	30.292,07	-	-	-	30.292,07	-	-	-	-
4.2.6	93378	SINAPI	REATERRO MECANIZADO DE VALA COM RETROESCAVADEIRA (CAPACIDADE DA CÂMARA DA RETRO: 0,26 M³/POTÊNCIA: 88 HP), LARGURA ATÉ 0,8 M, PROFUNDIDADE ATÉ 1,5 M, COM SOLO (SEM SUBSTITUIÇÃO) DE 1ª CATEGORIA, COM COMPACTADOR DE SOLOS DE PERCUSSÃO, AF-08/2023	m³	867,33	-	-	-	867,33	29,04	25.187,26	-	-	-	25.187,26	-	-	-	-
4.2.7	94316	SINAPI	ATERRO MECANIZADO DE VALA COM RETROESCAVADEIRA (CAPACIDADE DA CÂMARA DA RETRO: 0,26 M³ / POTÊNCIA: 88 HP), LARGURA ATÉ 1,5 M, PROFUNDIDADE ATÉ 1,5 M, COM SOLO ARGILHO-ARENOSO, AF-08/2023	m³	931,01	-	-	-	931,01	83,46	77.702,09	-	-	-	77.702,09	-	-	-	-
4.2.8	100973	SINAPI	CARGA MANOBRÁ E DESCARGA DE SÓLOS E MATERIAIS GRANULARES EM CAMINHÃO BASCULANTE 6 M³ - CARGA COM PÁ CARREGADEIRA (CAÇAMBA DE 1,7 A 2,8 M / 128 HP) E DESCARGA LÍQUIDA (UNIDADE: M3).	m³	1.038,88	-	-	-	1.038,88	11,58	12.030,23	-	-	-	12.030,23	-	-	-	-
4.2.9	93594	SINAPI	TRANSPORTE COM CAMINHÃO BASCULANTE DE 10 M³, EM VIA URBANA EM LITRO NATURAL (UNIDADE: TKM).	TKM	1.558,32	-	-	-	1.558,32	2,65	4.129,55	-	-	-	4.129,55	-	-	-	-
4.3			ASSENTAMENTO DE TUBOS E CONDUZOS																
4.3.1	97124	SINAPI	ASSENTAMENTO DE TUBO DE PVC PBA PARA REDE DE ÁGUA, DN 50 MM, JUNTA ELÁSTICA INTEGRADA, INSTALADO EM LOCAL COM NÍVEL BAIXO DE INTERFERÊNCIAS (NÃO INCLUI FORNHECIMENTO), AF-11/2017	m	4.236,00	-	-	-	4.236,00	1,01	4.278,36	-	-	-	4.278,36	-	-	-	-
4.4	99063	SINAPI	LOCAÇÃO DE REDE DE ÁGUA OU ESGOTO, AF-10/2018	m	4.140,00	-	-	-	4.140,00	6,39	26.454,60	-	-	-	26.454,60	-	-	-	-
4.4.2	C9890	SINAPI	LOCAÇÃO DE REDE DE ÁGUA OU ESGOTO, AF-10/2018	m	4.140,00	-	-	-	4.140,00	1,97	26.454,60	-	-	-	26.454,60	-	-	-	-
4.4.3	C9892	SINAPI	PASSADICOS COM PRANCHAS DE MADEIRA	m²	18,00	-	-	-	18,00	137,27	2.470,84	-	-	-	2.470,84	-	-	-	-

ABSOLON CAVALCANTE MOTTA NETO:03183275384

047.297.123-00

BRIMA
ENGENHARIA

Desenvolvido por DANIEL DE SOUSA VALENTIM@brima.com.br
Revisado por: RITA DOURADO e CARLA ALVES
Cadastrado em: 22/08/2024 às 14:30h
Versão: 2024.2

MUNICÍPIO DE JAGUARIBE/CE
CONTRATO Nº: 2202406250001
CONTRATAÇÃO DE EMPRESA APRA A EXECUTAR A SEGUNDA ETAPA DO PROJETO DE AMPLIAÇÃO DO SISTEMA DE ABASTECIMENTO DE ÁGUA DA SEDE DO MUNICÍPIO JUNTO A SECRETARIA DE INFRAESTRUTURA TRANSPORTE E URBANISMO DO MUNICÍPIO DE JAGUARIBE/CE
CONTRATADE BRIMAX ENGENHARIA

O.S. Nº: 03.05.02/2024
Nº DA LICITAÇÃO 03.05.02/2024
MÉDIDA Nº: 2
MÉDIDA ACUMULADO R\$ 2.034.498,29
MÉDIDA ACUMULADO R\$ 2.889.665,89

ITEM	CÓD	BANCO	DESCRIÇÃO	UNID	QUANTIDADE			VALOR			FINANCIAMENTO			
					CONTRATO	ANTERIOR	NO MÊS	ACUMULADO	SALDO	UNITÁRIO (R\$)	CONTRATO	ANTERIOR	NO MÊS	ACUMULADO
4.4	C2948	SEINFRA	SINALIZAÇÃO DE TRANSITO COM BARREIRAS	m	423,55	-	423,55	423,55	-	8,09	3.426,52	-	3.426,52	-
4.5.1	90909	SINAPI	ESCALVAÇÃO DE TERMO DUREZA DE VALA COM PROF. ATÉ 1,5 M (MÉDIA MONTANTE E JUSANTE/JUMA COMPOSIÇÃO POR TRECHO). RETROSCAV. (0,26 M3). LARG. MENOR QUE 0,8 M, EM SOLO DE 2A CATEGORIA, EM LOCAIS COM ALTO NÍVEL DE INTERFERÊNCIA. AF. 02/2021	m³	521,64	-	521,64	521,64	-	19,15	9.989,41	-	9.989,41	-
4.5.2	102322	SINAPI	ESCALVAÇÃO MECANIZADA DE VALA COM PROF. ATÉ 1,5 M (MÉDIA MONTANTE E JUSANTE/JUMA COMPOSIÇÃO POR TRECHO). RETROSCAV. (0,26 M3). LARG. MENOR QUE 0,8 M, EM SOLO DE 2A CATEGORIA, EM LOCAIS COM ALTO NÍVEL DE INTERFERÊNCIA. AF. 02/2021	m³	465,75	-	465,75	465,75	-	23,96	11.159,37	-	11.159,37	-
4.5.3	C3177	SEINFRA	ESCALVAÇÃO EM HOCHA BRANDA A FRIO COM ESCAVADERA HIDRÁULICA E ROMPEDOR ACOPLADO	m³	875,61	-	875,61	875,61	-	99,29	86.939,32	-	86.939,32	-
4.5.4	101616	SINAPI	PREPARO DE FUNDO DE VALA COM LARGURA MENOR QUE 1,5 M, COM CAMADA DE AREIA, LANÇAMENTO MECANIZADO. AF. 08/2020	m³	1.097,10	-	1.097,10	1.097,10	-	7,76	8.513,50	-	8.513,50	-
4.5.5	101622	SINAPI	PREPARO DE FUNDO DE VALA COM LARGURA MENOR QUE 1,5 M, COM CAMADA DE AREIA, LANÇAMENTO MECANIZADO. AF. 08/2020	m³	97,29	-	97,29	97,29	-	304,29	29.604,37	-	29.604,37	-
4.5.6	93378	SINAPI	REATERRO MECANIZADO DE VALA COM RETROSCAVADERA (CAPACIDADE DA CAÇAMBA DA RETRO: 0,26 M³/POTÊNCIA: 88 HP), LARGURA ATÉ 0,8 M, PROFUNDIDADE ATÉ 1,5 M, COM SOLO (SEM SUBSTITUIÇÃO) DE 1ª CATEGORIA, COM COMPACTADOR DE SOLOS DE PRECUSSÃO. AF. 08/2023	m³	847,67	-	847,67	847,67	-	29,04	24.616,34	-	24.616,34	-
4.5.7	94816	SINAPI	ATERRO MECANIZADO DE VALA COM RETROSCAVADERA (CAPACIDADE DA CAÇAMBA DA RETRO: 0,26 M³ / POTÊNCIA: 88 HP), LARGURA ATÉ 1,5 M, PROFUNDIDADE ATÉ 1,5 M, COM SOLO ARGILOSO-ARENOSO. AF. 08/2023	m³	909,92	-	909,92	909,92	-	83,46	75.941,92	-	75.941,92	-
4.5.8	100973	SINAPI	CARGA, MANOBRAS E DESCARGA DE SOLOS E MATERIAS GRANULARES EM CAMINHÃO BASCULANTE 6 M³. AF. 07/2020	m³	1.015,34	-	1.015,34	1.015,34	-	11,58	11.757,64	-	11.757,64	-
4.5.9	93594	SINAPI	TRANSPORTE COM CAMINHÃO BASCULANTE DE 10 M³, EM VIA URBANA EM LETO NATURAL (UNIDADE: TKM). AF. 07/2020	TKM	1.523,01	-	1.523,01	1.523,01	-	2,65	4.035,98	-	4.035,98	-
4.6	C2923	SEINFRA	REBAIXAMENTO DE LENÇOL FREÁTICO EM VALAS	m	15,00	-	15,00	15,00	-	53,98	809,20	-	809,20	-
4.7	97125	SINAPI	SERVIÇOS ALIADOS	m	15,00	-	15,00	15,00	-	53,98	809,20	-	809,20	-
4.8.1	C2988	SEINFRA	ASSISTIVAMENTO DE TUBO DE PVC PBA PARA REDE DE ÁGUA, DN 75 MM, JUNTA ELÁSTICA INTEGRADA, INSTALADO EM LOCAL COM NÍVEL BAIXO DE INTERFERÊNCIAS (NÃO INCLUI FORNECIMENTO). AF. 11/2017	m	4.140,00	-	4.140,00	4.140,00	-	1,44	5.961,60	-	5.961,60	-
4.8.2	C2925	SEINFRA	RECOMPOSIÇÃO DE CAPA EM CONCRETO ASFÁLTICO (CAROL, ESP. = 5cm)	m²	25,00	-	25,00	25,00	-	41,44	1.036,00	-	1.036,00	-
4.8.3	C2988	SEINFRA	SERVIÇOS PRELIMINARES (DUNDO)	m²	25,00	-	25,00	25,00	-	41,44	1.036,00	-	1.036,00	-
4.9.1	99063	SINAPI	LOCACAO DE REDE DE AGUA OU ESGOTO. AF. 10/2018	m	2.245,00	-	2.245,00	2.245,00	-	6,39	14.345,55	-	14.345,55	-
4.9.2	C2980	SEINFRA	PASSADISTO COM PRANCHAS DE MADEIRA	m	2.245,00	-	2.245,00	2.245,00	-	1,97	4.432,65	-	4.432,65	-
4.9.3	C2982	SEINFRA	SINALIZAÇÃO DE TRANSITO COM BARREIRAS	m	2,00	-	2,00	2,00	-	69,38	138,76	-	138,76	-
4.9.4	C2948	SEINFRA	SINALIZAÇÃO DE TRANSITO COM BARREIRAS	m	32,05	-	32,05	32,05	-	8,09	259,28	-	259,28	-
4.10.1	90909	SINAPI	ESCALVAÇÃO MECANIZADA DE VALA COM PROF. ATÉ 1,5 M (MÉDIA MONTANTE E JUSANTE/JUMA COMPOSIÇÃO POR TRECHO). RETROSCAV. (0,26 M3). LARG. MENOR QUE 0,8 M, EM SOLO DE 2A CATEGORIA, EM LOCAIS COM ALTO NÍVEL DE INTERFERÊNCIA. AF. 02/2021	m³	282,87	-	282,87	282,87	-	19,15	5.416,96	-	5.416,96	-
4.10.2	102322	SINAPI	ESCALVAÇÃO MECANIZADA DE VALA COM PROF. ATÉ 1,5 M (MÉDIA MONTANTE E JUSANTE/JUMA COMPOSIÇÃO POR TRECHO). RETROSCAV. (0,26 M3). LARG. MENOR QUE 0,8 M, EM SOLO DE 2A CATEGORIA, EM LOCAIS COM ALTO NÍVEL DE INTERFERÊNCIA. AF. 02/2021	m³	252,56	-	252,56	252,56	-	23,96	6.051,34	-	6.051,34	-
4.10.3	C3177	SEINFRA	ESCALVAÇÃO EM HOCHA BRANDA A FRIO COM ESCAVADERA HIDRÁULICA E ROMPEDOR ACOPLADO	m³	474,82	-	474,82	474,82	-	99,29	47.144,88	-	47.144,88	-
4.10.4	101616	SINAPI	PREPARO DE FUNDO DE VALA COM LARGURA MENOR QUE 1,5 M, COM CAMADA DE AREIA, LANÇAMENTO MECANIZADO. AF. 08/2020	m³	594,93	-	594,93	594,93	-	7,76	4.616,66	-	4.616,66	-
4.10.5	101622	SINAPI	PREPARO DE FUNDO DE VALA COM LARGURA MENOR QUE 1,5 M, COM CAMADA DE AREIA, LANÇAMENTO MECANIZADO. AF. 08/2020	m³	52,76	-	52,76	52,76	-	304,29	16.054,34	-	16.054,34	-
4.10.6	93378	SINAPI	REATERRO MECANIZADO DE VALA COM RETROSCAVADERA (CAPACIDADE DA CAÇAMBA DA RETRO: 0,26 M³/POTÊNCIA: 88 HP), LARGURA ATÉ 0,8 M, PROFUNDIDADE ATÉ 1,5 M, COM SOLO (SEM SUBSTITUIÇÃO) DE 1ª CATEGORIA, COM COMPACTADOR DE SOLOS DE PRECUSSÃO. AF. 08/2023	m³	459,66	-	459,66	459,66	-	29,04	13.348,53	-	13.348,53	-
4.10.7	94816	SINAPI	ATERRO MECANIZADO DE VALA COM RETROSCAVADERA (CAPACIDADE DA CAÇAMBA DA RETRO: 0,26 M³ / POTÊNCIA: 88 HP), LARGURA ATÉ 1,5 M, PROFUNDIDADE ATÉ 1,5 M, COM SOLO ARGILOSO-ARENOSO. AF. 08/2023	m³	493,42	-	493,42	493,42	-	83,46	41.180,83	-	41.180,83	-

ABSOLON
CAVALCANTE MOTTA
NETO: 03.183275984

047.977.123 - 00

BRIMA ENGENHARIA
Dinamically signed by DANIEL DE SOUSA VALENTIM 187408
Retorno do Email: RIBRIS - QUANTITATIVO E-COPR AT - CONTEUDO
CHAMADA DE LICITAÇÃO Nº 03.05.02/2024
Licitacao - 03.05.02/2024 - 03.05.02/2024
Licitacao - 03.05.02/2024 - 03.05.02/2024
Fonte: Pdf Reader / Versão: 2023.2.0

OBJETO: CONTRATAÇÃO DE EMPRESA APILIA A EXECUTAR A SEGUNDA ETAPA DO PROJETO DE AMPLIAÇÃO DO SISTEMA DE ABASTECIMENTO DE ÁGUA DA SEDE DO MUNICÍPIO JUNTO A SECRETARIA DE INFRAESTRUTURA, TRANSPORTE E URBANISMO DO MUNICÍPIO DE JAGUARIBE/CE.

CONTRATO Nº: 2202406250001

CONTRATADA: BRIMAX ENGENHARIA

O.S. Nº: 03.05.02/2024

Nº DA LICITAÇÃO: 03.05.22/2024

MEDIÇÃO Nº: 2

MÉDIO NO MÊS: R\$ 2.034.498,29

MÉDIO ACUMULADO: R\$ 7.889.555,89

PERÍODO: 22/01/2025

ENTREGUE: 27/08/2024 A 30/09/2024

VALOR DA OBRA: R\$ 4.595.851,47

ITEM	CDD	BANCO	DESCRIÇÃO	UNID	CONTRATO	ANTERIOR	QUANTIDADE		SALDO	VALOR UNITÁRIO (R\$)	CONTRATO		ANTERIOR	FINANCEIRO	
							NO MÊS	ACUMULADO			NO MÊS	ACUMULADO		NO MÊS	ACUMULADO
4.10.8	100973	SINAPI	CARGA, MANOBRA E DESCARGA DE SOLOS E MATERIAS GRANULARES EM CAMINHÃO BASCULANTE 6 M³ - AF. 02/2020	m³	550,59	-	550,59	550,59	-	11,58	6.375,83	-	6.375,83	2.188,61	2.188,61
4.10.9	93594	SINAPI	APÓSICIONAMENTO COM CAMINHÃO BASCULANTE DE 10 M³, EM VIA URBANA EM LETO NATURAL (UNIDADE: TKMN).	TKMN	825,89	-	825,89	825,89	-	2,65	2.188,61	-	2.188,61	389,20	389,20
4.11.1	C923	SEINFRA	SERVIÇOS AUXILIARES	M	7,21	-	7,21	7,21	-	53,98	8.159,60	-	8.159,60	9.159,60	9.159,60
4.12	97123	SINAPI	ASSENTAMENTO DE TUBOS E CONDIÇÕES	M	2.245,00	-	2.245,00	2.245,00	-	4,08	9.159,60	-	9.159,60	1.202,05	1.202,05
4.13	C938	SEINFRA	RETRIBUIÇÃO DE PAVIMENTAÇÃO ASFALTICA COM BASE EM REDVA	m²	15,00	-	15,00	15,00	-	41,44	1.742,65	-	1.742,65	621,60	621,60
4.13.2	C926	SEINFRA	RECOMPOSIÇÃO DE CAMA EM CONCRETO ASFALTICO (GRUPO). ESP. = 5cm	m²	15,00	-	15,00	15,00	-	74,67	1.120,05	-	1.120,05	354.410,91	354.410,91
5.1	10984	SINAPI	REDE DE DISTRIBUIÇÃO DE PVA - MATERIAL	M	4.236,00	4.236,00	-	4.236,00	-	15,52	84.526,27	84.526,27	-	-	-
5.1.1	13107	SEINFRA	TUBO PVC PBA-EL. CLASSE 12, EM 50 M/M, PARA REDE DE ÁGUA (NBR 5647)	M	1,00	52,00	-	113,00	-	105,88	66.166,32	66.166,32	-	-	-
5.1.2	13110	SEINFRA	CURVA 45 PBA COM PONTA E BOLSA DN 50	UN	50,00	1,00	-	104,50	-	11,85	11.858,56	11.858,56	-	-	-
5.1.4	13113	SEINFRA	CURVA 90 PBA COM PONTA E BOLSA DN 50	UN	5,00	5,00	-	5,00	-	246,75	5.230,00	5.230,00	-	-	-
5.1.5	13142	SEINFRA	TE PVC PBA 90 COM BOLSAS DN 50	UN	5,00	5,00	-	5,00	-	49,25	246,25	246,25	-	-	-
5.1.6	13103	SEINFRA	GRUZEIRA PBA COM BOLSAS DN 75	UN	2,00	2,00	-	2,00	-	52,73	105,46	105,46	-	-	-
5.1.7	13099	SEINFRA	CAV PBA DN 50	UN	18,00	18,00	-	18,00	-	19,11	343,98	343,98	-	-	-
5.2	13072	SINAPI	REDE DE DISTRIBUIÇÃO PVC DN 75mm - MATERIAL	M	4.140,00	4.140,00	-	4.140,00	-	32,43	134.260,20	134.260,20	-	-	-
5.2.1	13107	SEINFRA	CURVA 22 30 PBA COM PONTA E BOLSA DN 50	UN	29,00	29,00	-	29,00	-	105,88	3.070,52	3.070,52	-	-	-
5.2.2	13111	SEINFRA	CURVA 45 PBA COM PONTA E BOLSA DN 75	UN	1,00	1,00	-	1,00	-	213,88	2.136,80	2.136,80	-	-	-
5.2.4	13143	SEINFRA	TE PVC PBA 90 COM BOLSAS DN 75	UN	6,00	6,00	-	6,00	-	87,28	527,28	527,28	-	-	-
5.2.5	13145	SEINFRA	TE REDUÇÃO PVC 90 PBA COM BOLSAS DN 75 X 50	UN	6,00	6,00	-	6,00	-	428,97	2.573,82	2.573,82	-	-	-
5.2.6	13138	SEINFRA	REDUÇÃO PVC PBA BOLSA / BOLSA DN 75 X 50	UN	4,00	4,00	-	4,00	-	50,88	202,32	202,32	-	-	-
5.2.7	13103	SEINFRA	GRUZEIRA PBA COM BOLSAS DN 75	UN	2,00	2,00	-	2,00	-	52,73	105,46	105,46	-	-	-
5.3	13074	SINAPI	REDE DE DISTRIBUIÇÃO PVC DN 100mm - MATERIAL	UN	2.245,00	2.245,00	-	2.245,00	-	52,71	118.333,95	118.333,95	-	-	-
5.3.1	13109	SEINFRA	CURVA 22 30 PBA COM PONTA E BOLSA DN 100	UN	23,00	23,00	-	23,00	-	35,42	8.173,86	8.173,86	-	-	-
5.3.3	13112	SEINFRA	CURVA 45 PBA COM PONTA E BOLSA DN 100	UN	1,00	1,00	-	1,00	-	428,97	428,97	428,97	-	-	-
5.3.4	13115	SEINFRA	CURVA 90 PBA COM PONTA E BOLSA DN 100	UN	1,00	1,00	-	1,00	-	53,71	53,71	53,71	-	-	-
5.3.5	13141	SEINFRA	REDUÇÃO PVC PBA PONTA / BOLSA DN 100 X 75	UN	1,00	1,00	-	1,00	-	428,97	428,97	428,97	-	-	-
5.3.6	13140	SEINFRA	REDUÇÃO PVC PBA PONTA / BOLSA DN 100 X 50	UN	1,00	1,00	-	1,00	-	22,71	22,71	22,71	-	-	-
6			REDE DE DISTRIBUIÇÃO DE PVA - SERVIÇOS												
6.1			SERVIÇOS PRELIMINARES (ONS)												
6.1.1	99063	SINAPI	LOCAÇÃO DE REDE DE ÁGUA OU ESGOTO. AF. 10/2018	M	12.648,00	8.500,00	-	4.148,00	-	6,59	110.012,64	54.315,60	871.004,17	926.319,77	225.006,01
6.1.2	C0880	SEINFRA	CAVASTRO DE ALUTONA	M	12.648,00	-	-	12.648,00	-	1,97	80.820,72	54.315,60	54.315,60	80.820,72	80.820,72
6.1.3	C0882	SEINFRA	PASADISTOS COM PRAÇOS DE MANEIRA	m²	18,00	-	-	18,00	-	1,97	24.916,56	24.916,56	24.916,56	24.916,56	24.916,56
6.1.4	C0948	SEINFRA	MOVIMENTO DE TERRA COM BARREIRAS	M	423,55	-	-	423,55	-	69,38	1.248,84	1.248,84	1.248,84	1.248,84	1.248,84
6.2			ESCAVAÇÃO MECANIZADA DE VALA COM PROF. ATÉ 1,5 M (MÉDIA MONTANTE E JUSANTE)/UMA COMPOSIÇÃO POR TRECHO). RETECOSAV. (0,26 M3). LARG. MENOR QUE 0,8 M, EM SOLO DE 2ª CATEGORIA, EM LOCAIS COM												
6.2.1	99099	SINAPI	ESCAVAÇÃO MECANIZADA DE VALA COM PROF. ATÉ 1,5 M (MÉDIA MONTANTE E JUSANTE)/UMA COMPOSIÇÃO POR TRECHO). RETECOSAV. (0,26 M3). LARG. MENOR QUE 0,8 M, EM SOLO DE 2ª CATEGORIA, EM LOCAIS COM	m³	1.593,65	-	-	1.593,65	-	19,15	30.518,40	-	30.518,40	30.518,40	30.518,40
6.2.2	102322	SINAPI	ALTO NÍVEL DE INTERFERÊNCIA. AF. 02/2021	m³	1.422,90	-	-	1.422,90	-	23,56	34.092,68	-	34.092,68	34.092,68	34.092,68
6.2.3	C5177	SEINFRA	ESCAVAÇÃO MECANIZADA DE VALA COM PROF. ATÉ 1,5 M (MÉDIA MONTANTE E JUSANTE)/UMA COMPOSIÇÃO POR TRECHO). RETECOSAV. (0,26 M3). LARG. MENOR QUE 0,8 M, EM SOLO DE 2ª CATEGORIA, EM LOCAIS COM	m³	2.675,05	-	-	2.675,05	-	99,29	265.605,71	-	265.605,71	265.605,71	265.605,71
6.2.4	101616	SINAPI	PREPARO DE FUNDO DE VALA COM LARGURA MENOR QUE 1,5 M (LACRTO DO SOLO NATURAL). AF. 08/2020	m²	3.351,72	-	-	3.351,72	-	7,36	26.009,35	-	26.009,35	26.009,35	26.009,35
6.2.5	101622	SINAPI	MECANIZADO. AF. 08/2020	m²	297,23	-	-	297,23	-	304,29	90.444,12	-	90.444,12	90.444,12	90.444,12

ABSOLON
CAVALCANTE MOTTA
NETO:03183275384

017.27.123-00

BRIMA
ENGENHARIA

BRIMA ENGENHARIA
RUA...
JAGUARIBE...

OBJETO: CONTRATAÇÃO DE EMPRESA APTA A EXECUTAR A SEGUNDA ETAPA DO PROJETO DE AMPLIAÇÃO DO SISTEMA DE ABASTECIMENTO DE ÁGUA DA SEDE DO MUNICÍPIO JUNTO A SECRETARIA DE INFRAESTRUTURA TRANSPORTE E URBANISMO DO MUNICÍPIO DE JAGUARIBE/Ce.
CONTRATO Nº: 2202406250001

CONTRATA DA
BRIMAX ENGENHARIA

O.S. Nº: 03.05.02/2024

Nº DA LICITAÇÃO 03.05.02/2024

MEDIDA Nº: 2

MEDIDO NO MÊS R\$ 2.034.498,29

MEDIDA ACUMULADO R\$ 2.889.565,89

PERÍODO: 27/08/2024 A 30/09/2024

VALOR DA OBRERA R\$ 4.399.651,47

ITEM	CDD	BANCO	DESCRIÇÃO	UNID	CONTRATO	QUANTIDADE			VALOR UNITÁRIO (R\$)	FINANCIAMENTO			
						ANTERIOR	NO MÊS	ACUMULADO		CONTRATO	ANTERIOR	NO MÊS	ACUMULADO
7.1.6	13103	SEINFRA	GRUETA PBA COM BOLSAS DN 75	UN	5,00	-	5,00	5,00	52,73	263,65	263,65	263,65	135.210,79
7.2.1	13099	SEINFRA	REDE DE DISTRIBUIÇÃO DE ÁGUA PNC DN 100MM - MATERIAL	UN	17,00	-	17,00	17,00	19,11	324,87	324,87	324,87	113.438,77
7.2.2	38374	SINAPI	TUBO PVC PBA EL. CLASSE 12 DN 100MM, PARA REDE DE ÁGUA (NBR 1647)	M	2.153,13	-	2.153,13	2.153,13	52,71	113.538,77	113.538,77	113.538,77	771,64
7.2.3	13109	SEINFRA	CURVA 22 30° PBA COM PONTA E BOLSA DN 100	UN	2,00	-	2,00	2,00	428,92	428,92	428,92	428,92	523,71
7.2.4	13112	SEINFRA	CURVA 45 PBA COM PONTA E BOLSA DN 100	UN	1,00	-	1,00	1,00	523,71	523,71	523,71	523,71	24,99
7.2.5	13115	SEINFRA	REDUÇÃO PBA COM PONTA E BOLSA DN 100 X 75	UN	1,00	-	1,00	1,00	22,71	22,71	22,71	22,71	22,71
7.2.6	13140	SEINFRA	REDUÇÃO PVC PBA PONTA / BOLSA DN 100 X 50	UN	1,00	-	1,00	1,00	174,489,93	174,489,93	174,489,93	174,489,93	174,489,93
8.1			REDES DE DISTRIBUIÇÃO DE ÁGUA - SERVIÇOS										
8.1.1	99063	SINAPI	SERVIÇOS PRELIMINARES (DN 150)	M	1.559,00	-	1.559,00	1.559,00	6,39	14.507,29	14.507,29	14.507,29	4.546,28
8.1.3	99063	SINAPI	LOCALIZAÇÃO DE REDE DE ÁGUA OU ESGOTO - AF - 10/2018	M	1.559,00	-	1.559,00	1.559,00	1,97	9.962,01	9.962,01	9.962,01	3.071,23
8.1.4	C2982	SEINFRA	SINALIZAÇÃO COM PAINÉIS DE MADEIRA	M	150,75	-	150,75	150,75	8,09	1.057,77	1.057,77	1.057,77	415,28
8.2			MOVIMENTO DE TERRA (UNIS)										
8.2.1	90099	SINAPI	ESCALVAÇÃO MECANIZADA DE VALA COM PROF. ATÉ 1,5 M (MÉDIA MONTANTE E JUSANTE/LUMA COMPOSIÇÃO POR TRECHO), RETRECÇÃO (0,26 M3), LARG. MENOR QUE 0,8 M, EM SOLO DE 2ª CATEGORIA, EM LOCAIS COM ALTO NÍVEL DE INTERFERÊNCIA AF 02/2021	m³	248,82	-	248,82	248,82	19,15	4.764,90	4.764,90	4.764,90	4.764,90
8.2.2	103322	SINAPI	ESCALVAÇÃO MECANIZADA DE VALA COM PROF. ATÉ 1,5 M (MÉDIA MONTANTE E JUSANTE/LUMA COMPOSIÇÃO POR TRECHO), RETRECÇÃO (0,26 M3), LARG. MENOR QUE 0,8 M, EM SOLO DE 2ª CATEGORIA, EM LOCAIS COM ALTO NÍVEL DE INTERFERÊNCIA AF 02/2021	m³	222,16	-	222,16	222,16	23,96	5.322,95	5.322,95	5.322,95	5.322,95
8.2.3	CS177	SEINFRA	ESCALVAÇÃO EM TERREIRA AF 08/2021	m³	417,66	-	417,66	417,66	99,29	41.469,46	41.469,46	41.469,46	41.469,46
8.2.4	101616	SINAPI	PREPARO DE FUNDO DE VALA COM LARGURA MENOR QUE 1,5 M, COM CAMADA DE AREIA, LANÇAMENTO MECANIZADO, AF 08/2020	m³	495,76	-	495,76	495,76	7,76	3.847,10	3.847,10	3.847,10	3.847,10
8.2.5	101622	SINAPI	PREPARO DE FUNDO DE VALA COM LARGURA MENOR QUE 1,5 M, COM CAMADA DE AREIA, LANÇAMENTO MECANIZADO, AF 08/2020	m³	43,96	-	43,96	43,96	304,29	13.376,59	13.376,59	13.376,59	13.376,59
8.2.6	91378	SINAPI	REATERRO MECANIZADO DE VALA COM RETROCAVADEIRA (CAPACIDADE DA CAÇAMBA DA RETRO: 0,26 M³/POTÊNCIA: 88 HP), LARGURA ATÉ 0,8 M, PROFUNDIDADE ATÉ 1,5 M, COM SOLO (SEM SUBSTITUIÇÃO) DE 1ª CATEGORIA, COM COMPACTADOR DE SOLOS DE PRELISSO, AF 08/2023	m³	404,33	-	404,33	404,33	29,04	11.741,74	11.741,74	11.741,74	11.741,74
8.2.7	94316	SINAPI	ATERRO MECANIZADO DE VALA COM RETROCAVADEIRA (CAPACIDADE DA CAÇAMBA DA RETRO: 0,26 M³/POTÊNCIA: 88 HP), LARGURA ATÉ 1,5 M, COM SOLO ARGILÓ-ARENOSO, AF 08/2023	m³	437,29	-	437,29	437,29	83,46	36.496,22	36.496,22	36.496,22	36.496,22
8.2.8	100973	SINAPI	CARGA, MANOBRA E DESCARGA DE SOLOS E MATERIAIS GRANULARES EM CAMINHÃO BASCULANTE 6 M³ - AF 07/2020	m³	484,31	-	484,31	484,31	11,58	5.608,31	5.608,31	5.608,31	5.608,31
8.2.9	91394	SINAPI	TRANSPORTE COM CAMINHÃO BASCULANTE DE 10 M³, EM VIA URBANA EM LETRO NATURAL (QUIDADE: TXKM), AF 07/2020	TXKM	726,47	-	726,47	726,47	2,65	1.925,15	1.925,15	1.925,15	1.925,15
8.3			SERVIÇOS ADJUNTOS										
8.3.1	C2933	SEINFRA	REMOÇÃO DE LENÇÓIS GRÁFICOS EM VALAS	M	29,42	-	29,42	29,42	53,96	1.588,09	1.588,09	1.588,09	1.588,09
8.4			ASSENTAMENTO DE TUBO DE PVC PARA REDE DE ÁGUA, DN 150MM, JUNTA ELÁSTICA INTEGRADA, INSTALADO EM LOCAL COM NÍVEL ALTO DE INTERFERÊNCIAS (MÃO INCLUI FORNECIMENTO) AF 11/2017	M	1.559,00	-	1.559,00	1.559,00	5,84	9.104,56	9.104,56	9.104,56	9.104,56
8.4.1	91277	SINAPI	RETRABALHAÇÃO DE PAVIMENTAÇÃO EM PARALELEPÍPEDO OU PEDRA TORÇA	m²	301,12	-	301,12	301,12	15,02	4.524,57	4.524,57	4.524,57	4.524,57
8.5.1	C2940	SEINFRA	RECOMPOSIÇÃO DE PAVIMENTO EM PARALELEPÍPEDOS, REDUNTAMENTO COM ARGAMASSA, COM REPROVIMENTO DOS PARALELEPÍPEDOS, PARA O RECOMPLEMENTO DE VALAS - INCLUSO RETRABALHA E ELÁSTICA INTEGRADA, INSTALADO EM LOCAL COM NÍVEL ALTO DE INTERFERÊNCIAS (MÃO INCLUI FORNECIMENTO) AF 11/2017	m²	188,28	-	188,28	188,28	84,23	15.858,82	15.858,82	15.858,82	15.858,82
8.5.2	101819	SEINFRA	RECOMPOSIÇÃO DE PAVIMENTO EM PARALELEPÍPEDOS, REDUNTAMENTO COM ARGAMASSA, COM REPROVIMENTO DOS PARALELEPÍPEDOS, PARA O RECOMPLEMENTO DE VALAS - INCLUSO RETRABALHA E ELÁSTICA INTEGRADA, INSTALADO EM LOCAL COM NÍVEL ALTO DE INTERFERÊNCIAS (MÃO INCLUI FORNECIMENTO) AF 11/2017	m²	55,78	-	55,78	55,78	41,44	2.311,52	2.311,52	2.311,52	2.311,52
8.5.3	C2926	SEINFRA	RECOMPOSIÇÃO DE CAPA EM CONCRETO ASFÁLTICO (GRUO), SSP - 5cm	m²	69,94	-	69,94	69,94	74,67	5.182,82	5.182,82	5.182,82	5.182,82
8.5.4	C2926	SEINFRA	RECOMPOSIÇÃO DE CAPA EM CONCRETO ASFÁLTICO (GRUO), SSP - 5cm	m²	69,94	-	69,94	69,94	74,67	5.182,82	5.182,82	5.182,82	5.182,82
9			REDES DE DISTRIBUIÇÃO DE ÁGUA - MATERIAL										
9.1.1	9828	SINAPI	TUBO PVC DEFOFO, PE, 1MM, DN 150 MM, PARA REDE DE ÁGUA (NBR 7665)	M	1.559,00	-	1.559,00	1.559,00	118,36	184.523,24	184.523,24	184.523,24	184.523,24
9.1.2	101819	SEINFRA	REDUÇÃO PB JE FcFg/PVC DN 150 X 75	UN	2,00	-	2,00	2,00	310,67	641,34	641,34	641,34	1.122,35
9.1.3	17141	SEINFRA	REDUÇÃO PB JE FcFg/PVC DN 150 X 50	UN	5,00	-	5,00	5,00	224,47	1.122,35	1.122,35	1.122,35	1.122,35
9.1.4	13326	SEINFRA	GRUETA PBA COM BOLSAS DN 150 X 50	UN	1,00	-	1,00	1,00	769,60	769,60	769,60	769,60	769,60

ABSOLUTO
CAVALCANTE MOTTA NETO:03183275384

047.277.123-0



BOLETIM DE MEDIÇÃO



OBJETO: CONTRATAÇÃO DE EMPRESA ARTA A EXECUTAR A SEGUNDA ETAPA DO PROJETO DE AMPLIAÇÃO DO SISTEMA DE ABASTECIMENTO DE ÁGUA DA SEDE DO MUNICÍPIO JUNTO A SECRETARIA DE INFRAESTRUTURA, TRANSPORTE E URBANISMO DO

CONTRATO Nº: 2202409250001 CONTRATAÇÃO BRIMA ENGENHARIA Nº DA LICITAÇÃO 03.05.02/2024 MEDIDA Nº: 2 MEDIDA NO MÊS R\$ 2.034.498,29 MEDIDA ACUMULADO R\$ 2.889.565,89 PERÍODO: 27/08/2023 A 30/09/2024 ENTREDE: 60,20% R\$ 4.799.551,67

Table with columns: ITEM, CDD, BANCO, DESCRIÇÃO, UNID, CONTRATO, ANTERIOR, QUANTIDADE, NO MÊS, ACUMULADO, SALDO, VALOR UNITÁRIO (R\$), CONTRATO, ANTERIOR, FINANCIAMENTO, NO MÊS, ACUMULADO, SALDO. Rows include items like 9.1.5, 9.1.6, 9.1.7, 9.1.8, 9.1.9, 9.2, 9.2.1, 9.2.2, 9.2.3, 9.2.4, 9.2.5, 9.2.6, 9.2.7, 9.2.8, 9.2.9, 10, 10.1, 10.2, 10.2.1, 10.2.2, 10.2.3, 10.2.4, 10.2.5, 10.2.6, 10.2.7, 10.2.8, 10.2.9, 10.3, 10.3.1, 10.3.2, 10.3.3, 10.3.4, 10.3.5, 10.3.6, 10.3.7, 10.3.8, 10.4, 10.4.1, 10.5, 10.6, 10.6.1, 10.6.2, 10.6.3, 10.6.4.

ABSOLON CAVALCANTE MOTA NETO:03.183275384

047-277.123-00



BRIMA Engenharia Ltda. Rua... Contato: 33.333.333

OBJETO: CONTRATAÇÃO DE EMPRESA APTA A EXECUTAR A SEGUNDA ETAPA DO PROJETO DE AMPLIAÇÃO DO SISTEMA DE ABASTECIMENTO DE ÁGUA DA SEDE DO MUNICÍPIO JUNTO À SECRETARIA DE INFRAESTRUTURA, TRANSPORTE E URBANISMO DO MUNICÍPIO DE JAGUARIBE/CE.
CONTRATO Nº: 2202406250001
CONTRATAÇÃO: BRIMAX ENGENHARIA

O.S. Nº: 03.05.02/2024
Nº DA LICITAÇÃO: 03.05.02/2024
MÉDIO Nº: 2
MÉDIO NO MÊS: R\$ 2.034.498,29
MÉDIO ACUMULADO: R\$ 2.889.565,89

PERÍODO: 27/08/2023 A 30/09/2024
ENTRADA: 27/09/2024 DA ORÇA
60,20% R\$ 4.799.651,67

ITEM	CDD	BANCO	DESCRIÇÃO	UNID	QUANTIDADE			VALOR (R\$)			FINANCIAMENTO										
					CONTRATO	ANTERIOR	NO MÊS	ACUMULADO	SALDO	UNIDADE	CONTRATO	ANTERIOR	NO MÊS	ACUMULADO	SALDO						
10.7																					
10.7.1	99839	SINAPI	DISPOSITIVO DE PROTEÇÃO E ACESSO DE 1,20M, TIPO VISA, COM 01 (UM) PARAFUSO DE 1,20M DE ALTURA, MONTANTES TUBULARES DE 1,1/2" ESPESÇADOS FIXADOS COM CHUMBADOR MECÂNICO, COM 04 (QUATRO) PERIL QUADRADOS, PINTURA PROTETORA	M	28,60	-	-	-	28,60	586,83	16.783,34	-	-	-	-	-	-	-	-	-	66.031,64
10.7.2	C4748	SEINFRA	ESCADA DE MARINHEIRO EM FIBRA DE VIDRO PULTRUDADA, PERIL QUADRADOS, PINTURA PROTETORA	M	21,50	-	-	-	21,50	2.631,55	56.578,33	-	-	-	-	-	-	-	-	-	56.578,33
10.7.3	C4749	SEINFRA	ESCADA DE MARINHEIRO EM FIBRA DE VIDRO PULTRUDADA, PERIL QUADRADOS, PINTURA PROTETORA	M	5,10	-	-	-	5,10	2.034,76	10.326,28	-	-	-	-	-	-	-	-	-	10.326,28
10.7.4	C4747	SEINFRA	GUARDA CORPO EM FIBRA DE VIDRO C/ PERIS PULTRUDADOS PINTADOS EM ESMALTE PU ACRILICO E SISTEMA DE ANCORAGEM EM AÇO INOXIDÁVEL, ASSIM - H=1,10M	M	3,00	-	-	-	3,00	781,23	2.343,69	-	-	-	-	-	-	-	-	-	2.343,69
10.8.1	C4291	SEINFRA	MONTAGEM DE TUBOS, CONEXÕES E PCS. RESERVATÓRIO ELEVADO CAP. DE 100,01 A 300 M3	LN	1,00	-	-	-	1,00	7.777,59	7.777,59	-	-	-	-	-	-	-	-	-	7.777,59
11.1			ENTRADA																		
11.1.1	16531	SEINFRA	TUBO FOGO C/ FLANGE E BOISA DN. 250 PN10 - L=500	LN	1,00	-	-	-	1,00	1.445,85	44.808,12	-	-	-	-	-	-	-	-	-	44.808,12
11.1.2	15093	SEINFRA	REGISTRO DE GAVETA C/ FLANGES E CUNHA EMBORRACHADA CORPO CURTO DN. 250 PN10	LN	1,00	-	-	-	1,00	3.274,68	3.274,68	-	-	-	-	-	-	-	-	-	6.450,50
11.1.3	14877	SEINFRA	TUBO FOGO C/ FLANGE E FONTE DN. 250 PN10 - L=1000	LN	1,00	-	-	-	1,00	1.782,05	1.782,05	-	-	-	-	-	-	-	-	-	3.564,10
11.1.4	13366	SEINFRA	CURVA 90 GRAUS B3 JUNTA ELÁSTICA PARA AGUA DN. 250	LN	1,00	-	-	-	1,00	6.885,56	6.885,56	-	-	-	-	-	-	-	-	-	13.771,12
11.1.5	14683	SEINFRA	TUBO FOGO C/ FLANGE E FONTE DN. 250 PN10 - L=5000	LN	1,00	-	-	-	1,00	8.156,38	24.589,14	-	-	-	-	-	-	-	-	-	24.589,14
11.1.6	14501	SEINFRA	TUBO FOGO C/ FLANGES DN. 250 PN10 - L=3800	LN	1,00	-	-	-	1,00	2.133,49	2.133,49	-	-	-	-	-	-	-	-	-	4.266,98
11.1.7	13428	SEINFRA	CURVA 90 GR. PARA AGUA DN. 250 PN10	LN	1,00	-	-	-	1,00	2.234,27	2.234,27	-	-	-	-	-	-	-	-	-	4.468,54
11.1.8	13913	SEINFRA	LUMINARIAS	LN	1,00	-	-	-	1,00	48.911,75	48.911,75	-	-	-	-	-	-	-	-	-	97.823,50
11.1.9	13813	SEINFRA	EXTREMIDADE PE/ C/ ABA DE VEDAÇÃO DN. 150 PN10	LN	1,00	-	-	-	1,00	987,55	987,55	-	-	-	-	-	-	-	-	-	1.975,10
11.1.2	14479	SEINFRA	TUBO FOGO C/ FLANGES DN. 150 PN10 - L=3800	LN	1,00	-	-	-	1,00	5.403,88	10.807,76	-	-	-	-	-	-	-	-	-	21.615,52
11.1.3	14490	SEINFRA	TUBO FOGO C/ FLANGES DN. 150 PN10 - L=3800	LN	1,00	-	-	-	1,00	3.510,31	3.510,31	-	-	-	-	-	-	-	-	-	7.020,62
11.1.4	14472	SEINFRA	TUBO FOGO C/ FLANGES DN. 150 PN10 - L=2500	LN	1,00	-	-	-	1,00	902,24	902,24	-	-	-	-	-	-	-	-	-	1.804,48
11.1.5	13426	SEINFRA	CURVA 90 GR. PARA AGUA DN. 200 PN10	LN	1,00	-	-	-	1,00	1.112,77	1.112,77	-	-	-	-	-	-	-	-	-	2.225,54
11.1.6	13427	SEINFRA	CURVA 90 GR. PARA AGUA DN. 200 PN10	LN	1,00	-	-	-	1,00	1.392,75	1.392,75	-	-	-	-	-	-	-	-	-	2.785,50
11.1.7	13923	SEINFRA	REGISTRO DE GAVETA C/ FLANGES E CUNHA EMBORRACHADA CORPO CURTO DN. 150 PN10	LN	1,00	-	-	-	1,00	855,48	855,48	-	-	-	-	-	-	-	-	-	1.710,96
11.1.8	13923	SEINFRA	REGISTRO DE GAVETA C/ FLANGES E CUNHA EMBORRACHADA CORPO CURTO DN. 150 PN10	LN	1,00	-	-	-	1,00	2.892,35	2.892,35	-	-	-	-	-	-	-	-	-	5.784,70
11.1.9	13853	SEINFRA	TE. BOTO DN. 200 X 150 PN10	LN	1,00	-	-	-	1,00	3.128,65	3.128,65	-	-	-	-	-	-	-	-	-	6.257,30
11.2.10	14470	SEINFRA	TUBO FOGO C/ FLANGES DN. 150 PN10 - L=3000	LN	1,00	-	-	-	1,00	1.445,05	1.445,05	-	-	-	-	-	-	-	-	-	2.890,10
11.2.11	14471	SEINFRA	TUBO FOGO C/ FLANGES DN. 150 PN10 - L=3000	LN	1,00	-	-	-	1,00	1.445,05	1.445,05	-	-	-	-	-	-	-	-	-	2.890,10
11.2.12	13814	SEINFRA	EXTREMIDADE PE/ C/ ABA DE VEDAÇÃO DN. 200 PN10	LN	1,00	-	-	-	1,00	36.411,21	36.411,21	-	-	-	-	-	-	-	-	-	72.822,42
11.3			SADIA																		
11.3.1	13816	SEINFRA	EXTREMIDADE PE/ C/ ABA DE VEDAÇÃO DN. 300 PN10	LN	1,00	-	-	-	1,00	3.648,82	3.648,82	-	-	-	-	-	-	-	-	-	7.297,64
11.3.2	14810	SEINFRA	TUBO FOGO C/ FLANGES DN. 300 PN10 - L=3000	LN	1,00	-	-	-	1,00	7.293,55	7.293,55	-	-	-	-	-	-	-	-	-	14.587,10
11.3.3	14810	SEINFRA	TUBO FOGO C/ FLANGES DN. 300 PN10 - L=3000	LN	1,00	-	-	-	1,00	9.988,72	9.988,72	-	-	-	-	-	-	-	-	-	19.977,44
11.3.4	14688	SEINFRA	TUBO FOGO C/ FLANGE E FONTE DN. 300 PN10 - L=5800	LN	1,00	-	-	-	1,00	8.609,36	8.609,36	-	-	-	-	-	-	-	-	-	17.218,72
11.3.5	13467	SEINFRA	CURVA 90 GRAUS B3 JUNTA ELÁSTICA PARA AGUA DN. 300	LN	1,00	-	-	-	1,00	2.716,26	2.716,26	-	-	-	-	-	-	-	-	-	5.432,52
11.3.6	16528	SEINFRA	TUBO PVC DEBIDO DUCTIL 110 MPa 300	LN	5,90	-	-	-	5,90	543,68	3.154,50	-	-	-	-	-	-	-	-	-	3.154,50
11.4			VENITILACAO																		
11.4.1	13812	SEINFRA	EXTREMIDADE PE/ C/ ABA DE VEDAÇÃO DN. 100 PN10	LN	2,00	-	-	-	2,00	789,43	1.578,86	-	-	-	-	-	-	-	-	-	3.157,72
11.4.2	13423	SEINFRA	CURVA 90GR.90 GR PARA AGUA DN. 100 PN10	LN	4,00	-	-	-	4,00	543,35	2.173,40	-	-	-	-	-	-	-	-	-	2.173,40
11.5			AUTOMACAO																		
11.5.1	1893	SEINFRA	EL. ENVI. COM 2 EL. TROV. CONTATOS DE 10A - 350V	UN	3,00	-	-	-	3,00	141,32	423,96	-	-	-	-	-	-	-	-	-	423,96
11.5.2	11072	SEINFRA	EL. ENVI. COM 2 EL. TROV. CONTATOS DE 10A - 350V	UN	24,00	-	-	-	24,00	5,09	122,16	-	-	-	-	-	-	-	-	-	122,16
11.5.3	10957	SEINFRA	CURVA DE PVC RIGIDO PARA EL. TROV. 3/4"	UN	2,00	-	-	-	2,00	3,04	6,08	-	-	-	-	-	-	-	-	-	12,16
11.5.4	13409	SEINFRA	CURVA DE PVC RIGIDO PARA EL. TROV. 3/4"	UN	7,00	-	-	-	7,00	1,31	9,17	-	-	-	-	-	-	-	-	-	18,34
12			LEGACAO PREDIAL - SERVIÇOS																		
12.1	C3655	SEINFRA	RAMAL PREDIAL	LN	150,00	-	-	-	150,00	50,00	50,00	-	-	-	-	-	-	-	-	-	100,00
12.1.1	89355	SEINFRA	LIGAÇÃO PREDIAL DE ÁGUA PADRÃO GABETE	M	1.500,00	-	-	-	1.500,00	69,63	87.032,00	-	-	-	-	-	-	-	-	-	87.032,00
12.1.2	89355	SEINFRA	TUBO, PVC, SODAVEL, DN. 20MM, INSTALAÇÃO EM RAMAL OU SUB-RAMAL DE ÁGUA - FORNECIMENTO E INSTALAÇÃO, AF. 06/2022	M	500,00	-	-	-	500,00	24,75	37.125,00	-	-	-	-	-	-	-	-	-	37.125,00
12.1.3	C3912	SEINFRA	RAMAL PREDIAL COM PAVIMENTAÇÃO EM PEDRA TORÇA OU PARALELO	M	600,00	-	-	-	600,00	34,63	20.778,00	-	-	-	-	-	-	-	-	-	20.778,00
12.1.4	C3911	SEINFRA	RAMAL PREDIAL COM PAVIMENTAÇÃO EM ASFALTO COM BASE EM PEDRA	M	450,00	-	-	-	450,00	41,41	18.634,50	-	-	-	-	-	-	-	-	-	18.634,50

ABSOLON
CÁLCULO DE MEDIÇÃO
NETO: 03.183275384

047.277.123-00

BRIMA
ENGENHARIA

BRIMA ENGENHARIA
RUA DO BOM FIM, QUADRA 4 - CEP: 61.050-000
Cidade: Fortaleza - CE
CNPJ: 07.041.410/0001-00
E-mail: contato@brima.com.br
Site: www.brima.com.br
Fone: (85) 3222-1234

OBJETO: CONTRATAÇÃO DE EMPRESA APTA A EXECUTAR A SEGUNDA ETAPA DO PROJETO DE AMPLIAÇÃO DO SISTEMA DE ABASTECIMENTO DE ÁGUA DA SEDE DO MUNICÍPIO JUNTO A SECRETARIA DE INFRAESTRUTURA TRANSPORTE E URBANISMO DO

MUNICÍPIO DE JAGUARIBE/CE.

CONTRATO Nº: 2202406250001

CONTRATADA
BRIMAX ENGENHARIA

O.S. Nº: 03.05.02/2024

Nº DA LICITAÇÃO 03.05.02/2024

MEDIÇÃO Nº: 2

MÉDIO NO MÊS R\$ 2.034.498,29

MÉDIO ACUMULADO R\$ 2.889.565,89

PERÍODO: 27/09/2024 A 30/09/2024

ENTREGUE 60,20% VALOR DA OBRA R\$ 4.799.651,47

ITEM	CÓD.	BANCO	DESCRIÇÃO	UNID	QUANTIDADE			SALDO	VALOR UNITÁRIO (R\$)			FINANCIAMENTO			
					CONTRATO	ANTERIOR	NO MÊS		ACUMULADO	CONTRATO	ANTERIOR	NO MÊS	ACUMULADO	SALDO	
12.2			RECURSAMENTO DE CARGADA												
12.2.1	101750	SINAPI	PISO CIMENTADO, TRACO 1:3 (CIMENTO E AREIA), ACABAMENTO RÚSTICO, ESPESSURA 4,0 CM, PREPARO MECÂNICO DA ARGAMASSA, Nº 09/2020	m²	150,00	-	50,00	50,00	180,00	66,60	9.990,00	-	3.330,00	3.330,00	6.660,00
13			TUBOS E CONEXÕES E PREPARO DE ÁGUA												
13.1			COLAR TOMADA PVC, COM TRAVAS, SAÍDA COM ROSCA, DE 50 MM X 1/2" OU 50 MM X 3/4" PARA LIGAÇÃO PREDIAL DE ÁGUA	UN	100,00	-	20,00	20,00	80,00	9,64	42.786,95	-	14.319,75	14.319,75	28.427,20
13.1.1	1419	SINAPI	COLAR TOMADA PVC, COM TRAVAS, SAÍDA COM ROSCA, DE 75 MM X 1/2" OU 75 MM X 3/4" PARA LIGAÇÃO PREDIAL DE ÁGUA	UN	45,00	-	25,00	25,00	20,00	13,95	964,00	-	348,75	348,75	771,20
13.1.2	1413	SINAPI	COLAR TOMADA PVC, COM TRAVAS, SAÍDA COM ROSCA, DE 110 MM X 1/2" OU 110 MM X 3/4", PARA LIGAÇÃO PREDIAL DE ÁGUA	UN	5,00	-	5,00	5,00	-	17,94	89,70	-	89,70	89,70	-
13.1.3	1427	SINAPI	SENTINA ADAPTADOR PARA PLOTIENHO 20 X 3/4"	UN	150,00	-	50,00	50,00	100,00	2,96	444,00	-	148,00	148,00	296,00
13.1.4	1299	SINAPI	KIT CAVALETE PVC, COM REGISTRO, PARA HIDROMETRO, BRITOLAS 1/2" OU 3/4" - COMPLETO	UN	150,00	-	50,00	50,00	100,00	166,02	24.903,00	-	8.301,00	8.301,00	16.602,00
13.1.5	3729	SINAPI	SENTINA ADAPTADOR PARA PLOTIENHO 20 X 3/4"	UN	150,00	-	50,00	50,00	100,00	104,79	15.718,50	-	5.239,50	5.239,50	10.479,00
13.1.6	12769	SINAPI	FRM. RELOJARIA PLANA, CLASSE B, HORIZONTAL (SEM CONEXÕES)	UN	150,00	-	50,00	50,00	100,00	104,79	15.718,50	-	5.239,50	5.239,50	10.479,00
TOTAL GERAL											4.799.651,47	855.067,60	2.034.498,29	2.889.565,89	1.910.085,58

ASSOLON
CAVALCANTE MOTA
NETO:03183275384

047.977.123-00

BRIMA
ENGENHARIA

Desenv. signed by DANIEL DE SOUSA VALE01349268
Fornecedor: BRIMAX ENGENHARIA
Assinado em: 27/09/2024 14:58:00
Assinado por: DANIEL DE SOUSA VALE01349268
Assinado em: 27/09/2024 14:58:00
Assinado por: DANIEL DE SOUSA VALE01349268
Font: PdfReader/Version: 2023.1.0

PREFEITURA MUNICIPAL DE JAGUARIBE/CE

CONTRATAÇÃO DE EMPRESA APTA A EXECUTAR A SEGUNDA ETAPA DO PROJETO DE AMPLIAÇÃO DO SISTEMA DE ABASTECIMENTO DE ÁGUA DA SEDE DO MUNICÍPIO JUNTO A SECRETARIA DE INFRAESTRUTURA TRANSPORTE E URBANISMO DO MUNICÍPIO DE JAGUARIBE/CE



2ª MEDIÇÃO - 27/08/2024 A 30/09/2024



MEMÓRIA DE CÁLCULO

ITEM	CODIGO	SERVIÇOS							
1.0		INSTALAÇÃO DA OBRA							
1.2		ADMINISTRAÇÃO LOCAL							
1.2.1	ADM	ADMINISTRAÇÃO DA OBRA							
		VALOR DO CONTRATO SEM ADM	x		VALOR ADM	=	% ADM A SER ADOTADO		
		R\$ 4.534.655,74	x		R\$ 264.995,73	=	5,84%		
		TOTAL	x		V. TOTAL DA ADM	=		MÊS	
	MED 01	R\$ 807.368,37			0,0584	=	R\$ 47.150,31	0,18	
	MED 02	R\$ 1.923.200,08			0,0584	=	R\$ 112.314,88	0,42	
								Acumulado =	0,60 UN
								Anterior =	0,18 UN
								Periodo =	0,42 UN
4.0		REDE DE DISTRIBUIÇÃO ZP-05 - SERVIÇOS							
4.1		SERVIÇOS PRELIMINARES (DN50)							
4.1.2	C0580	CADASTRO DE ADUTORA						QTDE =	TOTAL
	MED 02							4236,00 =	4236,00 M
								Acumulado =	4236,00 M
								Anterior =	0,00 M
								Periodo =	4236,00 M
4.1.3	C2892	PASSADIÇOS COM PRANCHAS DE MADEIRA						QTDE =	TOTAL
	MED 02							18,00 =	18,00 M2
								Acumulado =	18,00 M2
								Anterior =	0,00 M2
								Periodo =	18,00 M2
4.1.4	C2948	SINALIZAÇÃO DE TRÂNSITO COM BARREIRAS						QTDE =	TOTAL
	MED 02							423,55 =	423,55 M
								Acumulado =	423,55 M
								Anterior =	0,00 M
								Periodo =	423,55 M
4.2		MOVIMENTO DE TERRA (DN50)							
4.2.1	90099	ESCAVAÇÃO MECANIZADA DE VALA COM PROF. ATÉ 1,5 M (MÉDIA MONTANTE E JUSANTE/UMA COMPOSIÇÃO POR TRECHO), RETROSCAV. (0,26 M3), LARG. MENOR QUE 0,8 M, EM SOLO DE 1ª CATEGORIA, EM LOCAIS COM ALTO NÍVEL DE INTERFERÊNCIA. AF_02/2021							
		COMP.	X	LARG.	X	ALTURA	X	Percentual Mat. 1ª Cat	= TOTAL
	MED 02	4236,00	X	0,5	X	0,9	X	28%	= 533,74 M³
								Acumulado =	533,74 M³
								Anterior =	0,00 M³
								Periodo =	533,74 M³
4.2.2	102322	ESCAVAÇÃO MECANIZADA DE VALA COM PROF. ATÉ 1,5 M (MÉDIA MONTANTE E JUSANTE/UMA COMPOSIÇÃO POR TRECHO), RETROSCAV. (0,26 M3), LARG. MENOR QUE 0,8 M, EM SOLO DE 2ª CATEGORIA, EM LOCAIS COM ALTO NÍVEL DE INTERFERÊNCIA. AF_02/2021							
		COMP.	X	LARG.	*	ALTURA	*	Percentual Mat. 2ª Cat	= TOTAL
	MED 02	4236,00	X	0,5	*	0,9	*	25%	= 476,55 M³
								Acumulado =	476,55 M³
								Anterior =	0,00 M³
								Periodo =	476,55 M³
4.2.3	C5177	ESCAVAÇÃO EM ROCHA BRANDA A FRIO COM ESCAVADEIRA HIDRÁULICA E ROMPEDOR ACOPLADO							
		COMP.	X	LARG.	*	ALTURA	*	Percentual Mat. 3ª Cat	= TOTAL
	MED 02	4236,00	X	0,5	*	0,9	*	47%	= 895,91 M³
								Acumulado =	895,91 M³
								Anterior =	0,00 M³
								Periodo =	895,91 M³
4.2.4	101616	PREPARO DE FUNDO DE VALA COM LARGURA MENOR QUE 1,5 M (ACERTO DO SOLO NATURAL). AF_08/2020							
		LARG.	*	EXT. PROPORC. Mat. 1ª E				= TOTAL	
	MED 02	0,50	*	2ª Cat				= 1122,54 M²	
				2245,08				Acumulado =	1122,54 M²
								Anterior =	0,00 M²
								Periodo =	1122,54 M²
4.2.5	101622	PREPARO DE FUNDO DE VALA COM LARGURA MENOR QUE 1,5 M, COM CAMADA DE AREIA, LANÇAMENTO MECANIZADO. AF_08/2020							
		ALTURA.	X	LARG.	X	EXT. PROPORC. Mat. 3ª Cat		= TOTAL	
	MED 02	0,10	X	0,50	X	1990,92		= 99,55 M²	
								Acumulado =	99,55 M²
								Anterior =	0,00 M²
								Periodo =	99,55 M²
4.2.6	93378	REATERRO MECANIZADO DE VALA COM RETROSCAVADEIRA (CAPACIDADE DA CAÇAMBA DA RETRO: 0,26 M³/POTÊNCIA: 88 HP), LARGURA ATÉ 0,8 M, PROFUNDIDADE ATÉ 1,5 M, COM SOLO (SEM SUBSTITUIÇÃO) DE 1ª CATEGORIA, COM COMPACTADOR DE SOLOS DE PERCUSSÃO. AF_08/2023							
		100% do Vol Escav. De	+	70% do Vol Esc de 2ª Cat				= TOTAL	
	MED 02	533,74	+	333,59				= 867,33 M³	
								Acumulado =	867,33 M³
								Anterior =	0,00 M³
								Periodo =	867,33 M³

047.277.123-00



ABSOLON
CAVALCANTE
MOTA
NETO:03183275384

Assinado digitalmente por ABSOLON CAVALCANTE MOTA NETO:03183275384 em 27/08/2024 às 14:02:00. O conteúdo deste documento não pode ser alterado sem a assinatura digital. Para mais informações consulte o site: www.brimax.com.br



Digitally signed by DANIEL DE SOUSA VALE:01361467408
DN: C=BR, O=CP-Brasil, OU=Secretaria de Planejamento do Brasil - RFB, OU=RPB e CPF A1, OU=EM BRANCO, OU=01361467408101, OU=Assinatura
CN=DANIEL DE SOUSA VALE:01361467408
Reason: your signing reason here
Location: your signing location here
Full PDF Reader Version: 2023.2.0

PREFEITURA MUNICIPAL DE JAGUARIBE/CE

CONTRATAÇÃO DE EMPRESA APTA A EXECUTAR A SEGUNDA ETAPA DO PROJETO DE AMPLIAÇÃO DO SISTEMA DE ABASTECIMENTO DE ÁGUA DA SEDE DO MUNICÍPIO JUNTO A SECRETARIA DE INFRAESTRUTURA TRANSPORTE E URBANISMO DO MUNICÍPIO DE JAGUARIBE/CE



2ª MEDIÇÃO - 27/08/2024 A 30/09/2024



MEMÓRIA DE CÁLCULO

ITEM	CODIGO	SERVIÇOS							TOTAL		
4.2.7	94316	ATERRO MECANIZADO DE VALA COM RETROESCAVADEIRA (CAPACIDADE DA CACAMBA DA RETRO: 0,26 M³ / POTÊNCIA: 88 HP), LARGURA ATÉ 1,5 M, PROFUNDIDADE ATÉ 1,5 M, COM SOLO ARGILLO-ARENOSO. AF_08/2023									
	MED 02	30% do Vol Esc de 2ª Cat	+	100% do Vol Esc. De 3ª Cat	-	Vol. do Lastro	-	Volume do Tubo	=	TOTAL	
		142,97	+	895,91	-	99,55	-	8,32	=	931,01 M³	
									=	Acumulado = 931,01 M³	
									=	Anterior = 0,00 M³	
									=	Periodo = 931,01 M³	
4.2.8	100973	CARGA, MANOBRA E DESCARGA DE SOLOS E MATERIAIS GRANULARES EM CAMINHÃO BASCULANTE 6 M³ - CARGA COM PÁ CARREGADEIRA (CAÇAMBA DE 1,7 A 2,8 M³ / 128 HP) E DESCARGA LIVRE (UNIDADE: M3). AF_07/2020									
	MED 02	30% do Vol Esc de 2ª Cat	+	100% do Vol Esc de 3ª					=	TOTAL	
		142,97	+	895,91					=	1038,88 M³	
									=	Acumulado = 1038,88 M³	
									=	Anterior = 0,00 M³	
									=	Periodo = 1038,88 M³	
4.2.9	93594	TRANSPORTE COM CAMINHÃO BASCULANTE DE 10 M³, EM VIA URBANA EM LETO NATURAL (UNIDADE: TXKM). AF_07/2020									
	MED 02	VOL. 1038,88	*	DENSIDADE 1,50	*	DISTÂNCIA (KM) 1,00			=	TOTAL	
									=	1558,32 M³	
									=	Acumulado = 1558,32 M³	
									=	Anterior = 0,00 M³	
									=	Periodo = 1558,32 M³	
4.3		ASSENTAMENTO DE TUBOS E CONEXÕES									
4.3.1	97124	ASSENTAMENTO DE TUBO DE PVC PBA PARA REDE DE ÁGUA, DN 50 MM, JUNTA ELÁSTICA INTEGRADA, INSTALADO EM LOCAL COM NÍVEL BAIXO DE INTERFERÊNCIAS (NÃO INCLUI FORNECIMENTO). AF_11/2017									
	MED 02							QTDE =	TOTAL		
								4236,00 =	4236,00 M		
								Acumulado =	4236,00 M		
								Anterior =	0,00 M		
								Periodo =	4236,00 M		
4.4		SERVIÇOS PRELIMINARES (DN 75)									
4.4.1	99063	LOCAÇÃO DE REDE DE ÁGUA OU ESGOTO. AF_10/2018									
	MED 02							QTDE =	TOTAL		
								4140,00 =	4140,00 M		
								Acumulado =	4140,00 M		
								Anterior =	0,00 M		
								Periodo =	4140,00 M		
4.4.2	C0580	CADASTRO DE ADUTORA									
	MED 02							QTDE =	TOTAL		
								4140,00 =	4140,00 M		
								Acumulado =	4140,00 M		
								Anterior =	0,00 M		
								Periodo =	4140,00 M		
4.4.3	C2892	PASSADIÇOS COM PRANCHAS DE MADEIRA									
	MED 02							QTDE =	TOTAL		
								18,00 =	18,00 M²		
								Acumulado =	18,00 M²		
								Anterior =	0,00 M²		
								Periodo =	18,00 M²		
4.4.4	C2948	SINALIZAÇÃO DE TRÂNSITO COM BARREIRAS									
	MED 02							QTDE =	TOTAL		
								423,55 =	423,55 M		
								Acumulado =	423,55 M		
								Anterior =	0,00 M		
								Periodo =	423,55 M		
4.5		MOVIMENTO DE TERRA (DN75)									
4.5.1	90099	ESCAVAÇÃO MECANIZADA DE VALA COM PROF. ATÉ 1,5 M (MÉDIA MONTANTE E JUSANTE/UMA COMPOSIÇÃO POR TRECHO), RETROESCAV. (0,26 M3), LARG. MENOR QUE 0,8 M, EM SOLO DE 1ª CATEGORIA, EM LOCAIS COM ALTO NÍVEL DE INTERFERÊNCIA. AF_02/2021	COMP.	X	LARG.	X	ALTURA	X	Perc. Mat. 1ª Cat	=	TOTAL
	MED 02	4140	X	0,5	X	0,9	X	28%	=	521,64 M³	
									=	Acumulado = 521,64 M³	
									=	Anterior = 0,00 M³	
									=	Periodo = 521,64 M³	
4.5.2	102322	ESCAVAÇÃO MECANIZADA DE VALA COM PROF. ATÉ 1,5 M (MÉDIA MONTANTE E JUSANTE/UMA COMPOSIÇÃO POR TRECHO), RETROESCAV. (0,26 M3), LARG. MENOR QUE 0,8 M, EM SOLO DE 2ª CATEGORIA, EM LOCAIS COM ALTO NÍVEL DE INTERFERÊNCIA. AF_02/2021	COMP.	X	LARG.	*	ALTURA	*	Perc. Mat. 2ª Cat	=	TOTAL
	MED 02	4140	X	0,5	*	0,9	*	25%	=	465,75 M³	
									=	Acumulado = 465,75 M³	
									=	Anterior = 0,00 M³	
									=	Periodo = 465,75 M³	
4.5.3	C5177	ESCAVAÇÃO EM ROCHA BRANDA A FRIO COM ESCAVADEIRA HIDRÁULICA E ROMPEDOR ACOPLADO	COMP.	X	LARG.	*	ALTURA	*	Perc. Mat. 3ª Cat	=	TOTAL
	MED 02	4140	X	0,5	*	0,9	*	47%	=	875,61 M³	
									=	Acumulado = 875,61 M³	
									=	Anterior = 0,00 M³	
									=	Periodo = 875,61 M³	

047.247.123 - 00



ABSOLON CAVALCANTE MOTA
NETO:03183275384



Digitally signed by DANIEL DE SOUSA VALEIO1361497408
DN: C=BR, O=ICP-Brasil, OU=Secretaria de Recolta Federal do Brasil - RFB, OU=RPB e-CPF A1, OU=EM BRANCO, CN=DANIEL DE SOUSA VALEIO1361497408
Reason: your signing reason here
Location: your signing location here
Form PDF Reader Version: 2023.2.0

PREFEITURA MUNICIPAL DE JAGUARIBE/CE

CONTRATAÇÃO DE EMPRESA APTA A EXECUTAR A SEGUNDA ETAPA DO PROJETO DE AMPLIAÇÃO DO SISTEMA DE ABASTECIMENTO DE ÁGUA DA SEDE DO MUNICÍPIO JUNTO A SECRETARIA DE INFRAESTRUTURA TRANSPORTES E URBANISMO DO MUNICÍPIO DE JAGUARIBE/CE



2ª MEDIÇÃO - 27/08/2024 A 30/09/2024

MEMÓRIA DE CÁLCULO



ITEM	CODIGO	SERVIÇOS					
4.5.4	101616	PREPARO DE FUNDO DE VALA COM LARGURA MENOR QUE 1,5 M (ACERTO DO SOLO NATURAL). AF_08/2020	LARG.	*	EXT. PROPORC. Mat. 1ª E	=	TOTAL
	MED 02		0,50		2ª Cat 2194,20	=	1097,10 M²
						Acumulado	1097,10 M²
						Anterior	0,00 M²
						Periodo	1097,10 M²
4.5.5	101622	PREPARO DE FUNDO DE VALA COM LARGURA MENOR QUE 1,5 M, COM CAMADA DE AREIA, LANÇAMENTO MECANIZADO. AF_08/2020	ALTURA.	*	LARG.	*	TOTAL
	MED 02		0,10		0,50	EXT. PROPORC. Mat. 3ª Cat 1945,80	= 97,29 M²
						Acumulado	97,29 M²
						Anterior	0,00 M²
						Periodo	97,29 M²
4.5.6	93378	REATERRO MECANIZADO DE VALA COM RETROESCAVADEIRA (CAPACIDADE DA CAÇAMBA DA RETRO: 0,26 M³/POTÊNCIA: 88 HP), LARGURA ATÉ 0,8 M, PROFUNDIDADE ATÉ 1,5 M, COM SOLO (SEM SUBSTITUIÇÃO) DE 1ª CATEGORIA, COM COMPACTADOR DE SOLOS DE PERCUSSÃO. AF_08/2023	100% do Vol Escav. De	+	70% do Vol Esc de 2ª Cat	=	TOTAL
	MED 02		1ª Cat 521,64		326,025	=	847,67 M³
						Acumulado	847,67 M³
						Anterior	0,00 M³
						Periodo	847,67 M³
4.5.7	94316	ATERRO MECANIZADO DE VALA COM RETROESCAVADEIRA (CAPACIDADE DA CAÇAMBA DA RETRO: 0,26 M³ / POTÊNCIA: 88 HP), LARGURA ATÉ 1,5 M, PROFUNDIDADE ATÉ 1,5 M, COM SOLO ARGILO-ARENOSO. AF_08/2023	30% do Vol Esc de 2ª Cat	+	100% do Vol Esc. De 3ª Cat	-	TOTAL
	MED 02		139,73		875,61	Vol. do Lastro 97,29	Volume do Tubo 8,13 = 909,92 M³
						Acumulado	909,92 M³
						Anterior	0,00 M³
						Periodo	909,92 M³
4.5.8	100973	CARGA, MANOBRA E DESCARGA DE SOLOS E MATERIAIS GRANULARES EM CAMINHÃO BASCULANTE 6 M³ - CARGA COM PÁ CARREGADEIRA (CAÇAMBA DE 1,7 A 2,8 M³ / 128 HP) E DESCARGA LIVRE (UNIDADE: M3). AF_07/2020	30% do Vol Esc de 2ª Cat	+	100% do Vol Esc de 3ª Cat	=	TOTAL
	MED 02		139,725		875,61	=	1015,34 M³
						Acumulado	1015,34 M³
						Anterior	0,00 M³
						Periodo	1015,34 M³
4.5.9	93594	TRANSPORTE COM CAMINHÃO BASCULANTE DE 10 M³, EM VIA URBANA EM LEITO NATURAL (UNIDADE: TXKM). AF_07/2020	VOL	*	DENSIDADE	*	TOTAL
	MED 02		1015,34		1,50	DISTÂNCIA (KM) 1,00	= 1523,01 M²
						Acumulado	1523,01 M²
						Anterior	0,00 M²
						Periodo	1523,01 M²
4.6		SERVIÇOS AUXILIARES					
4.6.1	C2923	REBAIXAMENTO DE LENÇOL FREÁTICO EM VALAS				QTDE	TOTAL
	MED 02					15,00	= 15,00 M
						Acumulado	15,00 M
						Anterior	0,00 M
						Periodo	15,00 M
4.7		SERVIÇOS AUXILIARES					
4.7.1	C2923	ASSENTAMENTO DE TUBO DE PVC PBA PARA REDE DE ÁGUA, DN 75 MM, JUNTA ELÁSTICA INTEGRADA, INSTALADO EM LOCAL COM NÍVEL BAIXO DE INTERFERÊNCIAS (NÃO INCLUI FORNECIMENTO). AF_11/2017				QTDE	TOTAL
	MED 02					4140,00	= 4140,00 M
						Acumulado	4140,00 M
						Anterior	0,00 M
						Periodo	4140,00 M
4.8		PAVIMENTAÇÃO					
4.8.1	C2938	RETRADA DE PAVIMENTAÇÃO ASFÁLTICA COM BASE EM PEDRA				QTDE	TOTAL
	MED 02					25,00	= 25,00 M²
						Acumulado	25,00 M²
						Anterior	0,00 M²
						Periodo	25,00 M²
4.8.2	C2926	RECOMPOSIÇÃO DE CAPA EM CONCRETO ASFÁLTICO (CBUQ), ESP. = 5cm				QTDE	TOTAL
	MED 02					25,00	= 25,00 M²
						Acumulado	25,00 M²
						Anterior	0,00 M²
						Periodo	25,00 M²
4.9		SERVIÇOS PRELIMINARES (DN100)					
4.9.1	99063	LOCAÇÃO DE REDE DE ÁGUA OU ESGOTO. AF_10/2018				QTDE	TOTAL
	MED 02					2245,00	= 2245,00 M
						Acumulado	2245,00 M
						Anterior	0,00 M
						Periodo	2245,00 M

047.277.123,00



ABSOLON
CAVALCANTE
MOTA
NETO:03183275384



Digitally signed by DANIEL DE SOUSA
VALE:01361487408
DN: C=BR, O=ICP-Brasil, OU=Secretaria de Receita
Federal do Brasil - RFB, OU=RPB e CPF A1, OU=EM
BRANCO, OU=01361487408, OU=brasilconf@brasilconf.gov.br,
CN=DANIEL DE SOUSA VALE:01361487408
Reason: your signing reason here
Location: your signing location here
Foal PDF Reader Version: 2023.2.0

PREFEITURA MUNICIPAL DE JAGUARIBE/CE

CONTRATAÇÃO DE EMPRESA APTA A EXECUTAR A SEGUNDA ETAPA DO PROJETO DE AMPLIAÇÃO DO SISTEMA DE ABASTECIMENTO DE ÁGUA DA SEDE DO MUNICÍPIO JUNTO A SECRETARIA DE INFRAESTRUTURA TRANSPORTE E URBANISMO DO MUNICÍPIO DE JAGUARIBE/CE



2ª MEDIÇÃO - 27/08/2024 A 30/09/2024



MEMÓRIA DE CÁLCULO

ITEM	CODIGO	SERVIÇOS	QTDE	=	TOTAL	
4.9.2	C0580	CADASTRO DE ADUTORA	2245,00	=	2245,00	M
	MED 02					
			Acumulado	=	2245,00	M
			Anterior	=	0,00	M
			Periodo	=	2245,00	M
4.9.3	C2892	PASSADIÇOS COM FRANCHAS DE MADEIRA	2,00	=	2,00	M²
	MED 02					
			Acumulado	=	2,00	M²
			Anterior	=	0,00	M²
			Periodo	=	2,00	M²
4.9.4	C2948	SINALIZAÇÃO DE TRÂNSITO COM BARREIRAS	32,05	=	32,05	M
	MED 02					
			Acumulado	=	32,05	M
			Anterior	=	0,00	M
			Periodo	=	32,05	M
4.10		MOVIMENTO DE TERRA (DN100)				
4.10.1	90099	ESCAVAÇÃO MECANIZADA DE VALA COM PROF. ATÉ 1,5 M (MÉDIA MONTANTE E JUSANTE/UMA COMPOSIÇÃO POR TRECHO), RETROESCAV. (0,26 M3), LARG. MENOR QUE 0,8 M, EM SOLO DE 1ª CATEGORIA, EM LOCAIS COM ALTO NÍVEL DE INTERFERÊNCIA. AF_02/2021				
	MED 02	COMP. 2245 X LARG. 0,5 X ALTURA 0,9 X Perc. Mat. 1ª Cat 28%		=	TOTAL 282,87	M³
			Acumulado	=	282,87	M³
			Anterior	=	0,00	M³
			Periodo	=	282,87	M³
4.10.2	102322	ESCAVAÇÃO MECANIZADA DE VALA COM PROF. ATÉ 1,5 M (MÉDIA MONTANTE E JUSANTE/UMA COMPOSIÇÃO POR TRECHO), RETROESCAV. (0,26 M3), LARG. MENOR QUE 0,8 M, EM SOLO DE 2ª CATEGORIA, EM LOCAIS COM ALTO NÍVEL DE INTERFERÊNCIA. AF_02/2021				
	MED 02	COMP. 2245 X LARG. 0,5 * ALTURA 0,9 * Perc. Mat. 2ª Cat 25%		=	TOTAL 252,56	M³
			Acumulado	=	252,56	M³
			Anterior	=	0,00	M³
			Periodo	=	252,56	M³
4.10.3	C5177	ESCAVAÇÃO EM ROCHA BRANDA A FRIJO COM ESCAVADEIRA HIDRÁULICA E ROMPEDOR ACOPLADO				
	MED 02	COMP. 2245 X LARG. 0,5 * ALTURA 0,9 * Perc. Mat. 3ª Cat 47%		=	TOTAL 474,82	M³
			Acumulado	=	474,82	M³
			Anterior	=	0,00	M³
			Periodo	=	474,82	M³
4.10.4	101616	PREPARO DE FUNDO DE VALA COM LARGURA MENOR QUE 1,5 M (ACERTO DO SOLO NATURAL). AF_08/2020				
	MED 02	LARG. 0,50 EXT. PROPORC. Mat. 1ª E 2ª Cat 1189,85		=	TOTAL 594,93	M²
			Acumulado	=	594,93	M²
			Anterior	=	0,00	M²
			Periodo	=	594,93	M²
4.10.5	101622	PREPARO DE FUNDO DE VALA COM LARGURA MENOR QUE 1,5 M, COM CAMADA DE AREIA, LANÇAMENTO MECANIZADO. AF_08/2020				
	MED 02	ALTURA 0,10 LARG. 0,50 EXT. PROPORC. Mat. 3ª Cat 1055,15		=	TOTAL 52,76	M²
			Acumulado	=	52,76	M²
			Anterior	=	0,00	M²
			Periodo	=	52,76	M²
4.10.6	93378	REATERRO MECANIZADO DE VALA COM RETROESCAVADEIRA (CAPACIDADE DA CAÇAMBA DA RETRO: 0,26 M³/POTÊNCIA: 88 HP), LARGURA ATÉ 0,8 M, PROFUNDIDADE ATÉ 1,5 M, COM SOLO (SEM SUBSTITUIÇÃO) DE 1ª CATEGORIA, COM COMPACTADOR DE SOLOS DE PERCUSSÃO. AF_08/2023				
	MED 02	100% do Vol Escav. De 1ª Cat 282,87 + 70% do Vol Esc de 2ª Cat 176,79		=	TOTAL 459,66	M³
			Acumulado	=	459,66	M³
			Anterior	=	0,00	M³
			Periodo	=	459,66	M³
4.10.7	94316	ATERRO MECANIZADO DE VALA COM RETROESCAVADEIRA (CAPACIDADE DA CAÇAMBA DA RETRO: 0,26 M³ / POTÊNCIA: 88 HP), LARGURA ATÉ 1,5 M, PROFUNDIDADE ATÉ 1,5 M, COM SOLO ARGILO-ARENOSO. AF_08/2023				
	MED 02	30% do Vol Esc de 2ª Cat 75,77 + 100% do Vol Esc. De 3ª Cat 474,82 - Vol. do Lastro 52,76 - Volume do Tubo 4,41		=	TOTAL 493,42	M³
			Acumulado	=	493,42	M³
			Anterior	=	0,00	M³
			Periodo	=	493,42	M³
4.10.8	100973	CARGA, MANOBRAS E DESCARGA DE SOLOS E MATERIAIS GRANULARES EM CAMINHÃO BASCULANTE 6 M³ - CARGA COM PÁ CARREGADEIRA (CAÇAMBA DE 1,7 A 2,8 M³ / 128 HP) E DESCARGA LIVRE (UNIDADE: M3). AF_07/2020				
	MED 02	30% do Vol Esc de 2ª Cat 75,77 + 100% do Vol Esc de 3ª Cat 474,82		=	TOTAL 550,59	M³
			Acumulado	=	550,59	M³
			Anterior	=	0,00	M³
			Periodo	=	550,59	M³

047.277.123-00



ABSOLON CAVALCANTE MOTA
NETO:03183275384

Assinado digitalmente por ABSOLON CAVALCANTE MOTA em 27/08/2024 às 14:05:00. Para mais informações, consulte o site do ICP-Brasil em: www.icp.gov.br. Assinatura: ABSOLON CAVALCANTE MOTA. Certificado: ABSOLON CAVALCANTE MOTA. Versão: 2023.2.0



Digitally signed by DANIEL DE SOUSA VALE/D1361487408
DN: C=BR, O=ICP-Brasil, OU=Secretaria de Receita Federal do Brasil - RFB, OU=RPB e CPF A1, OU=EM BRANCO, CN=D1361487408, OU=Idoocorrencia, CN=DANIEL DE SOUSA VALE/D1361487408
Reason: your signing reason here
Location: your signing location here
Font: PDF Reader Version: 2023.2.0

PREFEITURA MUNICIPAL DE JAGUARIBE/CE

CONTRATAÇÃO DE EMPRESA APTA A EXECUTAR A SEGUNDA ETAPA DO PROJETO DE AMPLIAÇÃO DO SISTEMA DE ABASTECIMENTO DE ÁGUA DA SEDE DO MUNICÍPIO JUNTO A SECRETARIA DE INFRAESTRUTURA TRANSPORTE E URBANISMO DO MUNICÍPIO DE JAGUARIBE/CE



2ª MEDIÇÃO - 27/08/2024 A 30/09/2024
MEMÓRIA DE CÁLCULO



ITEM	CODIGO	SERVIÇOS	QTD	TOTAL	UNID
4.10.9	93594	TRANSPORTE COM CAMINHÃO BASCULANTE DE 10 M³, EM VIA URBANA EM LEITO NATURAL (UNIDADE: TXKM). AF_07/2020			
	MED 02	VOL. * DENSIDADE * DISTÂNCIA (KM)	550,59	1,50	1,00
					= TOTAL
					= 825,89 M²
					Acumulado = 825,89 M²
					Anterior = 0,00 M²
					Periodo = 825,89 M²
4.11		SERVIÇOS AUXILIARES			
4.11.1	C2923	REBAIXAMENTO DE LENÇOL FREÁTICO EM VALAS			
	MED 02				QTDE = TOTAL
			7,21		= 7,21 M
					Acumulado = 7,21 M
					Anterior = 0,00 M
					Periodo = 7,21 M
4.12		SERVIÇOS AUXILIARES			
4.12.1	97123	ASSENTAMENTO DE TUBO DE PVC PBA PARA REDE DE ÁGUA, DN 100 MM, JUNTA ELÁSTICA INTEGRADA, INSTALADO EM LOCAL COM NÍVEL ALTO DE INTERFERÊNCIAS (NÃO INCLUI FORNECIMENTO). AF_11/2017			
	MED 02				QTDE = TOTAL
			2245,00		= 2245,00 M
					Acumulado = 2245,00 M
					Anterior = 0,00 M
					Periodo = 2245,00 M
4.13		PAVIMENTAÇÃO			
4.13.1	C2938	RETIRADA DE PAVIMENTAÇÃO ASFÁLTICA COM BASE EM PEDRA			
	MED 02				QTDE = TOTAL
			15,00		= 15,00 M²
					Acumulado = 15,00 M²
					Anterior = 0,00 M²
					Periodo = 15,00 M²
4.13.2	C2926	RECOMPOSIÇÃO DE CAPA EM CONCRETO ASFÁLTICO (CBUQ), ESP.= 5cm			
	MED 02				QTDE = TOTAL
			15,00		= 15,00 M²
					Acumulado = 15,00 M²
					Anterior = 0,00 M²
					Periodo = 15,00 M²
6.0		REDE DE DISTRIBUIÇÃO ZP-04 - SERVIÇOS			
6.1		SERVIÇOS PRELIMINARES (DN50)			
6.1.1	99063	LOCAÇÃO DE REDE DE ÁGUA OU ESGOTO. AF_10/2018			
	MED 01				QTDE = TOTAL
	MED 02		8500,00		= 8500,00 M
			4148,00		= 4148,00 M
					Acumulado = 12648,00 M
					Anterior = 8500,00 M
					Periodo = 4148,00 M
6.1.2	C0580	CADASTRO DE ADUTORA			
	MED 02				QTDE = TOTAL
			12648,00		= 12648,00 M
					Acumulado = 12648,00 M
					Anterior = 0,00 M
					Periodo = 12648,00 M
6.1.3	C2892	PASSADIÇOS COM FRANCHAS DE MADEIRA			
	MED 02				QTDE = TOTAL
			18,00		= 18,00 M²
					Acumulado = 18,00 M²
					Anterior = 0,00 M²
					Periodo = 18,00 M²
6.1.4	C2948	SINALIZAÇÃO DE TRÂNSITO COM BARREIRAS			
	MED 02				QTDE = TOTAL
			423,55		= 423,55 M
					Acumulado = 423,55 M
					Anterior = 0,00 M
					Periodo = 423,55 M
6.2		MOVIMENTO DE TERRA (DN50)			
6.2.1	90099	ESCAVAÇÃO MECANIZADA DE VALA COM PROF. ATÉ 1,5 M (MÉDIA MONTANTE E JUSANTE/UMA COMPOSIÇÃO POR TRECHO), RETROESCAV. (0,26 M3), LARG. MENOR QUE 0,8 M, EM SOLO DE 1A CATEGORIA, EM LOCAIS COM ALTO NÍVEL DE INTERFERÊNCIA. AF_02/2021			
		COMP. X LARG. X ALTURA X			Percentual Mat. 1ª Cat
	MED 02	12648,00 X 0,5 X 0,9 X			28%
					= TOTAL
					= 1593,65 M³
					Acumulado = 1593,65 M³
					Anterior = 0,00 M³
					Periodo = 1593,65 M³
6.2.2	102322	ESCAVAÇÃO MECANIZADA DE VALA COM PROF. ATÉ 1,5 M (MÉDIA MONTANTE E JUSANTE/UMA COMPOSIÇÃO POR TRECHO), RETROESCAV. (0,26 M3), LARG. MENOR QUE 0,8 M, EM SOLO DE 2A CATEGORIA, EM LOCAIS COM ALTO NÍVEL DE INTERFERÊNCIA. AF_02/2021			
		COMP. X LARG. X ALTURA X			Percentual Mat. 2ª Cat
	MED 02	12648,00 X 0,5 X 0,9 X			25%
					= TOTAL
					= 1422,90 M³
					Acumulado = 1422,90 M³
					Anterior = 0,00 M³
					Periodo = 1422,90 M³

047.277.123-00

ABSOLON
CAVALCANTE
MOTA
NETO:03183275384



Digitally signed by DANIEL DE SOUSA VALE 01361497408
DN: c=BR, o=ICP-Brasil, ou=Secretaria da Receita Federal do Brasil - RFB, ou=RFB e-CPF A1, ou=SEM BRANCO, ou=3104040800103, ou=recorrencia
C=DANIEL DE SOUSA VALE 01361497408
Reason: your signing reason here
Location: your signing location here
Fossil PDF Reader Version: 2023.7.0

PREFEITURA MUNICIPAL DE JAGUARIBE/CE

CONTRATAÇÃO DE EMPRESA APTA A EXECUTAR A SEGUNDA ETAPA DO PROJETO DE AMPLIAÇÃO DO SISTEMA DE ABASTECIMENTO DE ÁGUA DA SEDE DO MUNICÍPIO JUNTO A SECRETARIA DE INFRAESTRUTURA TRANSPORTE E URBANISMO DO MUNICÍPIO DE JAGUARIBE/CE



2ª MEDIÇÃO - 27/08/2024 A 30/09/2024
MEMÓRIA DE CÁLCULO



ITEM	CODIGO	SERVIÇOS								
6.2.3	C5177	ESCAVAÇÃO EM ROCHA BRANDA A FRIO COM ESCAVADEIRA HIDRAULICA E ROMPEDOR ACOPLADO COMP.	X	LARG.	*	ALTURA	*			
	MED 02	12648,00	X	0,5		0,9		Percentual Mat. 3ª Cat 47%	=	TOTAL = 2675,05 M³
								Acumulado	=	2675,05 M³
								Anterior	=	0,00 M³
								Periodo	=	2675,05 M³
6.2.4	101616	PREPARO DE FUNDO DE VALA COM LARGURA MENOR QUE 1,5 M (ACERTO DO SOLO NATURAL). AF_08/2020		LARG.	*	EXT. PROPORC. Mat. 1ª E 2ª Cat				
	MED 02			0,50		6703,44			=	TOTAL = 3351,72 M²
								Acumulado	=	3351,72 M²
								Anterior	=	0,00 M²
								Periodo	=	3351,72 M²
6.2.5	101622	PREPARO DE FUNDO DE VALA COM LARGURA MENOR QUE 1,5 M, COM CAMADA DE AREIA, LANÇAMENTO MECANIZADO. AF_08/2020		ALTURA.	X	LARG.	X	EXT. PROPORC. Mat. 3ª Cat		
	MED 02			0,10		0,50		5944,56	=	TOTAL = 297,23 M²
								Acumulado	=	297,23 M²
								Anterior	=	0,00 M²
								Periodo	=	297,23 M²
6.2.6	93378	REATERRO MECANIZADO DE VALA COM RETROESCAVADEIRA (CAPACIDADE DA CAÇAMBA DA RETRO: 0,26 M³/POTÊNCIA: 88 HP), LARGURA ATÉ 0,8 M, PROFUNDIDADE ATÉ 1,5 M, COM SOLO (SEM SUBSTITUIÇÃO) DE 1ª CATEGORIA, COM COMPACTADOR DE SOLOS DE PERCUSSÃO. AF_08/2023		100% do Vol Escav. De 1ª Cat	+	70% do Vol Esc de 2ª Cat				
	MED 02			1593,65		996,03			=	TOTAL = 2589,68 M³
								Acumulado	=	2589,68 M³
								Anterior	=	0,00 M³
								Periodo	=	2589,68 M³
6.2.7	94316	ATERRO MECANIZADO DE VALA COM RETROESCAVADEIRA (CAPACIDADE DA CAÇAMBA DA RETRO: 0,26 M³ / POTÊNCIA: 88 HP), LARGURA ATÉ 1,5 M, PROFUNDIDADE ATÉ 1,5 M, COM SOLO ARGILLO-ARENOSO. AF_08/2023		30% do Vol Esc de 2ª Cat	+	100% do Vol Esc. De 3ª Cat	-	Vol. do Lastro	-	Volume do Tubo
	MED 02			426,87		2675,05		297,23		24,83
									=	TOTAL = 2779,86 M³
									Acumulado	= 2779,86 M³
									Anterior	= 0,00 M³
									Periodo	= 2779,86 M³
6.2.8	100973	CARGA, MANOBRA E DESCARGA DE SOLOS E MATERIAIS GRANULARES EM CAMINHÃO BASCULANTE 6 M³ - CARGA COM PÁ CARREGADEIRA (CAÇAMBA DE 1,7 A 2,8 M³ / 128 HP) E DESCARGA LIVRE (UNIDADE: M³). AF_07/2020		30% do Vol Esc de 2ª Cat	+	100% do Vol Esc de 3ª Cat				
	MED 02			426,87		2675,05			=	TOTAL = 3101,92 M³
									Acumulado	= 3101,92 M³
									Anterior	= 0,00 M³
									Periodo	= 3101,92 M³
6.2.9	93594	TRANSPORTE COM CAMINHÃO BASCULANTE DE 10 M³, EM VIA URBANA EM LEITO NATURAL (UNIDADE: TKKM). AF_07/2020		VOL	*	DENSIDADE	*	DISTÂNCIA (KM)		
	MED 02			3101,92		1,50		1,00	=	TOTAL = 4652,88 M³
									Acumulado	= 4652,88 M³
									Anterior	= 0,00 M³
									Periodo	= 4652,88 M³
6.3		ASSENTAMENTO DE TUBOS E CONEXOES								
6.3.1	97124	ASSENTAMENTO DE TUBO DE PVC PBA PARA REDE DE ÁGUA, DN 50 MM, JUNTA ELÁSTICA INTEGRADA, INSTALADO EM LOCAL COM NÍVEL BAIXO DE INTERFERÊNCIAS (NÃO INCLUI FORNECIMENTO). AF_11/2017								
	MED 02								QTDE	= TOTAL
									12648,00	= 12648,00 M
									Acumulado	= 12648,00 M
									Anterior	= 0,00 M
									Periodo	= 12648,00 M
7.0		REDE DE DISTRIBUIÇÃO ZP-04 - MATERIAL								
7.1		REDE DE DISTRIBUIÇÃO PVC DN 50MM - MATERIAL								
7.1.1	36084	TUBO PVC PBA JEI, CLASSE 12, DN 50 MM, PARA REDE DE AGUA (NBR 5647)								
	MED 01								QTDE	= TOTAL
	MED 02								8500,00	= 8500,00 M
									4148,00	= 4148,00 M
									Acumulado	= 12648,00 M
									Anterior	= 8500,00 M
									Periodo	= 4148,00 M
7.1.2	13107	CURVA 22 30' PBA COM PONTA E BOLSA DN 50								
	MED 02								QTDE	= TOTAL
									12,00	= 12,00 UND
									Acumulado	= 12,00 UND
									Anterior	= 0,00 UND
									Periodo	= 12,00 UND
7.1.3	13110	CURVA 45 PBA COM PONTA E BOLSA DN 50								
	MED 02								QTDE	= TOTAL
									4,00	= 4,00 UND
									Acumulado	= 4,00 UND
									Anterior	= 0,00 UND
									Periodo	= 4,00 UND

047.277.123-00



ABSOLON CAVALCANTE MOTA
NETO:03183275384



Digitally signed by DANIEL DE SOUSA VALE 01361497408
DN: CN=BR, OU=ICP-Brasil, OU=Secretaria de Racião Federal do Brasil, OU=RS, OU=RS, e-CNPJ=A1, OU=EM BRANCO, OU=31040600016, OU=deccofrederica, CN=DANIEL DE SOUSA VALE 01361497408
Reason: your signing reason here
Location: your signing location here
Full PDF Reader Version: 2023.2.0

PREFEITURA MUNICIPAL DE JAGUARIBE/CE

CONTRATAÇÃO DE EMPRESA APTA A EXECUTAR A SEGUNDA ETAPA DO PROJETO DE AMPLIAÇÃO DO SISTEMA DE ABASTECIMENTO DE ÁGUA DA SEDE DO MUNICÍPIO JUNTO A SECRETARIA DE INFRAESTRUTURA TRANSPORTE E URBANISMO DO MUNICÍPIO DE JAGUARIBE/CE



2ª MEDIÇÃO - 27/08/2024 A 30/09/2024
MEMÓRIA DE CÁLCULO



ITEM	CODIGO	SERVIÇOS	QTDE	TOTAL	UNID
7.1.4	I3113	CURVA 90 PBA COM PONTA E BOLSA DN 50			
	MED 02		9,00	9,00	UND
			Acumulado Anterior	9,00	UND
			Período	9,00	UND
7.1.5	I3142	TE PVC PBA 90 COM BOLSAS DN 50			
	MED 02		12,00	12,00	UND
			Acumulado Anterior	12,00	UND
			Período	12,00	UND
7.1.6	I3103	TE PVC PBA 90 COM BOLSAS DN 50			
	MED 02		5,00	5,00	UND
			Acumulado Anterior	5,00	UND
			Período	5,00	UND
7.1.7	I3099	CAP PBA DN 50			
	MED 02		17,00	17,00	UND
			Acumulado Anterior	17,00	UND
			Período	17,00	UND
8.0		REDE DE DISTRIBUIÇÃO ZP 03 - SERVIÇOS			
8.1		SERVIÇOS PRELIMINARES (DN 150)			
8.1.2	C0580	CADASTRO DE ADUTORA			
	MED 02		1559,00	1559,00	UN
			Acumulado Anterior	1559,00	UN
			Período	1559,00	UN
8.1.3	C2892	PASSADIÇOS COM PRANCHAS DE MADEIRA			
	MED 02		6,00	6,00	M²
			Acumulado Anterior	6,00	M²
			Período	6,00	M²
8.1.4	C2948	SINALIZAÇÃO DE TRÂNSITO COM BARREIRAS			
	MED 02		130,75	130,75	M
			Acumulado Anterior	130,75	M
			Período	130,75	M
8.2		MOVIMENTO DE TERRA (DN150)			
8.2.1	90099	ESCAVAÇÃO MECANIZADA DE VALA COM PROF. ATÉ 1,5 M (MÉDIA MONTANTE E JUSANTE/UMA COMPOSIÇÃO POR TRECHO), RETROESCAV. (0,26 M3), LARG. MENOR QUE 0,8 M, EM SOLO DE 1ª CATEGORIA, EM LOCAIS COM ALTO NÍVEL DE INTERFERÊNCIA. AF_02/2021			
	MED 02	COMP. X LARG. X ALTURA X	1559,00 X 0,6 X 0,95	248,82	M³
			Período	248,82	M³
			Acumulado Anterior	248,82	M³
			Período	248,82	M³
8.2.2	102322	ESCAVAÇÃO MECANIZADA DE VALA COM PROF. ATÉ 1,5 M (MÉDIA MONTANTE E JUSANTE/UMA COMPOSIÇÃO POR TRECHO), RETROESCAV. (0,26 M3), LARG. MENOR QUE 0,8 M, EM SOLO DE 2ª CATEGORIA, EM LOCAIS COM ALTO NÍVEL DE INTERFERÊNCIA. AF_02/2021			
	MED 02	COMP. X LARG. X ALTURA X	1559,00 X 0,6 X 0,95	222,16	M³
			Período	222,16	M³
			Acumulado Anterior	222,16	M³
			Período	222,16	M³
8.2.3	C5177	ESCAVAÇÃO EM ROCHA BRANDA A FRIJO COM ESCAVADEIRA HIDRÁULICA E ROMPEDOR ACOPLADO			
	MED 02	COMP. X LARG. X ALTURA X	1559,00 X 0,6 X 0,95	417,66	M³
			Período	417,66	M³
			Acumulado Anterior	417,66	M³
			Período	417,66	M³
8.2.4	101616	PREPARO DE FUNDO DE VALA COM LARGURA MENOR QUE 1,5 M (ACERTO DO SOLO NATURAL). AF_08/2020			
	MED 02	LARG. + EXT. PROPORC. Mat. 1ª E 2ª Cat	0,60 826,27	495,76	M²
			Período	495,76	M²
			Acumulado Anterior	495,76	M²
			Período	495,76	M²
8.2.5	101622	PREPARO DE FUNDO DE VALA COM LARGURA MENOR QUE 1,5 M, COM CAMADA DE AREIA, LANÇAMENTO MECANIZADO. AF_08/2020			
	MED 02	ALTURA * LARG. * EXT. PROPORC. Mat. 3ª Cat	0,10 732,73	43,96	M²
			Período	43,96	M²
			Acumulado Anterior	43,96	M²
			Período	43,96	M²

ABSOLON
CAVALCANTE
MOTA
NETO:03183275384

047.277.123-00



Digitally signed by DANIEL DE SOUSA
VALE1318146748
DN: C=BR, O=ICP-Brasil, OU=Secretaria da Receita Federal do Brasil - RFB, CN=RPB e CPF A1, OU=SEM BRANCO, CN=31016482010101, CN=daniel@conferencia.CNDANIEL DE SOUSA VALE01381467408
Reason: your signing reason here
Location: your signing location here
Font PDF Reader Version: 2023.7.0

PREFEITURA MUNICIPAL DE JAGUARIBE/CE

CONTRATAÇÃO DE EMPRESA APTA A EXECUTAR A SEGUNDA ETAPA DO PROJETO DE AMPLIAÇÃO DO SISTEMA DE ABASTECIMENTO DE ÁGUA DA SEDE DO MUNICÍPIO JUNTO A SECRETARIA DE INFRAESTRUTURA TRANSPORTE E URBANISMO DO MUNICÍPIO DE JAGUARIBE/CE



2ª MEDIÇÃO - 27/08/2024 A 30/09/2024
MEMÓRIA DE CÁLCULO



ITEM	CODIGO	SERVIÇOS	TAMANHO	X	QTDE	=	TOTAL	
12.1.2	89355	TUBO, PVC, SOLDAVEL, DN 20MM, INSTALADO EM RAMAL OU SUB-RAMAL DE ÁGUA - FORNECIMENTO E INSTALAÇÃO. AF_06/2022	10		50,00	=	500,00	M
	MED 02							
							Acumulado	500,00 M
							Anterior	0,00 M
							Periodo	500,00 M
12.1.3	C2912	RAMAL PREDIAL COM PAVIMENTAÇÃO EM PEDRA TOSCA OU PARALELO			200,00	=	200,00	M
	MED 02							
							Acumulado	200,00 M
							Anterior	0,00 M
							Periodo	200,00 M
12.1.4	C2911	RAMAL PREDIAL COM PAVIMENTAÇÃO EM ASFALTO COM BASE EM PEDRA			200,00	=	200,00	M
	MED 02							
							Acumulado	200,00 M
							Anterior	0,00 M
							Periodo	200,00 M
12.2		RECUPERAÇÃO DE CALÇADA						
12.2.1	101750	PISO CIMENTADO, TRAÇO 1:3 (CIMENTO E AREIA), ACABAMENTO RÚSTICO, ESPESSURA 4,0 CM, PREPARO MECÂNICO DA ARGAMASSA. AF_09/2020			50,00	=	50,00	M²
	MED 02							
							Acumulado	50,00 M²
							Anterior	0,00 M²
							Periodo	50,00 M²
13		LIGAÇÕES PREDIAIS - MATERIAL						
13.1		TUBOS CONEXÕES E PEÇAS ESPECIAIS						
13.1.1	1419	COLAR TOMADA PVC, COM TRAVAS, SAÍDA COM ROSCA, DE 50 MM X 1/2" OU 50 MM X 3/4", PARA LIGAÇÃO PREDIAL DE ÁGUA			20,00	=	20,00	UN
	MED 02							
							Acumulado	20,00 UN
							Anterior	0,00 UN
							Periodo	20,00 UN
13.1.2	1413	COLAR TOMADA PVC, COM TRAVAS, SAÍDA COM ROSCA, DE 75 MM X 1/2" OU 75 MM X 3/4", PARA LIGAÇÃO PREDIAL DE ÁGUA			25,00	=	25,00	UN
	MED 02							
							Acumulado	25,00 UN
							Anterior	0,00 UN
							Periodo	25,00 UN
13.1.3	1427	COLAR TOMADA PVC, COM TRAVAS, SAÍDA COM ROSCA, DE 110 MM X 1/2" OU 110 MM X 3/4", PARA LIGAÇÃO PREDIAL DE ÁGUA			5,00	=	5,00	UN
	MED 02							
							Acumulado	5,00 UN
							Anterior	0,00 UN
							Periodo	5,00 UN
13.1.4	12899	ADAPTADOR PARA POLIETILENO 20 x 3/4"			50,00	=	50,00	UN
	MED 02							
							Acumulado	50,00 UN
							Anterior	0,00 UN
							Periodo	50,00 UN
13.1.5	3729	KIT CAVALETE, PVC, COM REGISTRO, PARA HIDROMETRO, BITOLAS 1/2" OU 3/4" - COMPLETO			50,00	=	50,00	UN
	MED 02							
							Acumulado	50,00 UN
							Anterior	0,00 UN
							Periodo	50,00 UN
13.1.6	12769	HIDROMETRO UNIJATO / MEDIDOR DE ÁGUA, DN 1/2", VAZÃO MÁXIMA DE 1,5 M3/H, PARA ÁGUA POTÁVEL FRIA, RELOJOARIA PLANA, CLASSE B, HORIZONTAL (SEM COM)			50,00	=	50,00	UN
	MED 02							
							Acumulado	50,00 UN
							Anterior	0,00 UN
							Periodo	50,00 UN

047.277.123-00



ESTADO DO CEARÁ
PREFEITURA MUNICIPAL DE JAGUARIBE
SECRETARIA DA INF. TRANSPORTE E URBANISMO
LICENÇA DE OBRAS

Nº DA LICENÇA

804



DATA APROVAÇÃO

25/06/2024

PROCESSO

VALIDADE

31/12/2025

ENDEREÇO		COORDENADAS		BAIRRO	
, N°		LONGITUDE: LATITUDE:			
NATUREZA DA OBRA	USO	CATEGORIA DE USO	ZONEAMENTO	TRIBUTÁVEL	
	SERVIÇOS			ISENTO	
DADOS DA OBRA					
NOME / PROPRIETÁRIO		CNPJ / CPF		OBRA PÚBLICA?	
MUNICIPIO DE JAGUARIBE C.N.P.J.: 07.443.708/0001-66		07443708000166		NÃO	
PROJETO (AUTOR)		CREA/CAU	ART		
ABSOLON CAVALCANTE MOTA NETO		RNP 0615727611	CE20241444664		
CPF:					
CONSTRUÇÃO (RESPONSÁVEL)		CREA/CAU	ART		
DANIEL DE SOUSA VALE		RNP 2105252826	CE20241445199		
CPF:					
COD. OBRA	ÁREA DO TERRENO	TAXA OCUPAÇÃO	TAXA PERMEAB.	IND. DE APROV.	
804	514,00 m ²	0,00 m ²	0,00 %	0,00	
LOTEAMENTO		QUADRA(S)	LOTE(S)	CÓD DO IMÓVEL	
				0000000000	
VALOR DA OBRA		DATA DO INÍCIO DA OBRA			
4.799.650,78		25/06/2024			
DATA DO INÍCIO DA PRORROGAÇÃO		DATA DO FIM DA PRORROGAÇÃO	DATA DO FINAL DA OBRA		
/ /		/ /	21/04/2025		
DESCRIÇÃO DO PROJETO					
CONTRATAÇÃO DE EMPRESA APTA A EXECUTAR A SEGUNDA ETAPA DO PROJETO DE AMPLIAÇÃO DO SISTEMA DE ABASTECIMENTO DE ÁGUA DA SEDE DO MUNICÍPIO, JUNTO A SECRETARIA DE INFRAESTRUTURA, TRANSPORTES E URBANISMO DO MUNICÍPIO DE JAGUARIBE/CE.					
OBSERVAÇÕES					
LEI Nº 1.439/2019 CAP. III ART. 9º PARÁGRAFO 1º A ADMINISTRAÇÃO PÚBLICA MUNICIPAL PODE, A QUALQUER MOMENTO, DETERMINAR A SUSPENSÃO TEMPORÁRIA PARA EXECUÇÃO DE OBRA OU SERVIÇO EM LOGRADOURO PÚBLICO, CASO SEJA CONSTATADO O DESCUMPRIMENTO DAS NORMAS DEFINIDAS NESTE CÓDIGO OU EM LEGISLAÇÃO PERTINENTE, FICANDO O MESMO SUJEITO A MULTAS E DEMAIS PENALIDADES PREVISTAS NO PLANO DIRETOR DO MUNICÍPIO.					
IMPRESSÃO					
JAGUARIBE, 08 DE Janeiro DE 2025					
CÓD DE VALIDAÇÃO: 00004125x79350000804					
 Rafael Gomes Diógenes Secretário M. de Infraestrutura, Transporte e Urbanismo PORTARIA 276/2023 CPF 800.213.063-95					
 Scanei para validar este documento					



**Anotação de Responsabilidade Técnica - ART
Lei nº 6.496, de 7 de dezembro de 1977**

CREA-CE

**ART OBRA / SERVIÇO
Nº CE20241445199**

Conselho Regional de Engenharia e Agronomia do Ceará

INICIAL

1. Responsável Técnico

DANIEL DE SOUSA VALE

Título profissional: ENGENHEIRO CIVIL

RNP: 2105252826

Registro: 325109CE

Empresa contratada: BRIMAX ENGENHARIA LTDA

Registro : 0010510435-RN

2. Dados do Contrato

Contratante: PREFEITURA MUNICIPAL DE JAGUARIBE

CPF/CNPJ: 07.443.708/0001-66

PRAÇA Senador Fernandes Távora

Nº: S/N

Complemento:

Bairro: CENTRO

Cidade: JAGUARIBE

UF: CE

CEP: 63475000

Contrato: 202406250001

Celebrado em: 25/06/2024

Valor: R\$ 4.799.650,78

Tipo de contratante: Pessoa Jurídica de Direito Público

Ação Institucional: NENHUMA - NÃO OPTANTE

3. Dados da Obra/Serviço

PRAÇA Senador Fernandes Távora

Nº: S/N

Complemento:

Bairro: CENTRO

Cidade: JAGUARIBE

UF: CE

CEP: 63475000

Data de início: 25/06/2024

Previsão de término: 21/04/2025

Coordenadas Geográficas: -5.892726, -38.621989

Finalidade: Infraestrutura

Código: Não Especificado

Proprietário: PREFEITURA MUNICIPAL DE JAGUARIBE

CPF/CNPJ: 07.443.708/0001-66

4. Atividade Técnica

16 - Execução

Quantidade

Unidade

49 - Execução de obra > SANEAMENTO AMBIENTAL > SISTEMA DE ABASTECIMENTO DE ÁGUA > DE SISTEMA DE ABASTECIMENTO DE ÁGUA > #6.1.3.6 - TANQUES OU RESERVATÓRIOS DE ÁGUA

1,00

un

49 - Execução de obra > CONSTRUÇÃO CIVIL > INSTALAÇÕES HIDROSSANITÁRIAS > #1.4.4 - DE LIGAÇÃO INDIVIDUAL DE REDE DE ÁGUA

1,00

un

49 - Execução de obra > SANEAMENTO AMBIENTAL > SISTEMA DE ABASTECIMENTO DE ÁGUA > DE SISTEMA DE ABASTECIMENTO DE ÁGUA > #6.1.3.8 - REDES DE DISTRIBUIÇÃO DE ÁGUA

1,00

un

49 - Execução de obra > GEODÉSIA > GEORREFERENCIAMENTO > DE GEORREFERENCIAMENTO > #34.6.1.1 - URBANO

1,00

un

Após a conclusão das atividades técnicas o profissional deve proceder a baixa desta ART

5. Observações

EXECUÇÃO DA SEGUNDA ETAPA DO PROJETO DE AMPLIAÇÃO DO SISTEMA DE ABASTECIMENTO DE ÁGUA DA SEDE DO MUNICÍPIO, JUNTO A SECRETARIA DE INFRAESTRUTURA, TRANSPORTES E URBANISMO DO MUNICÍPIO DE JAGUARIBE/CE. CONTRATO Nº 2202406250001.

6. Declarações

- Declaro que estou cumprindo as regras de acessibilidade previstas nas normas técnicas da ABNT, na legislação específica e no decreto n. 5296/2004.

7. Entidade de Classe

NENHUMA - NÃO OPTANTE

8. Assinaturas

Declaro serem verdadeiras as informações acima

_____ de _____ de _____
Local data

**DANIEL DE SOUSA
VALE:01361497408**

Digital signed by DANIEL DE SOUSA VALE:01361497408
DN: c=BR, o=CREA-Brasil, ou=Secretaria de Registro Federal do Brasil,
ou=CPPE e-CP A1, ou=SEM BRANCO, ou=#010408000162, ou
#040801000000, ou=DANIEL DE SOUSA VALE:01361497408
Locais: 1, confirmo a assinatura desse documento
Post PDF Reader Version: 2023.2.2

DANIEL DE SOUSA VALE - CPF: 013.614.974-08

PREFEITURA MUNICIPAL DE JAGUARIBE - CNPJ: 07.443.708/0001-66

9. Informações

* A ART é válida somente quando quitada, mediante apresentação do comprovante do pagamento ou conferência no site do Crea.

* O comprovante de pagamento deverá ser apensado para comprovação de quitação

10. Valor

A autenticidade desta ART pode ser verificada em: <https://crea-ce.sitac.com.br/publico/>, com a chave: 3c4b9
Impresso em: 26/06/2024 às 08:15:48 por : ip: 191.179.159.71



www.creace.org.br
Tel: (85) 3453-5800

faleconosco@creace.org.br
Fax: (85) 3453-5804





Anotação de Responsabilidade Técnica - ART
Lei nº 6.496, de 7 de dezembro de 1977

CREA-CE

ART OBRA / SERVIÇO
Nº CE20241445199

Conselho Regional de Engenharia e Agronomia do Ceará

INICIAL

Valor da ART: R\$ 262,55 Registrada em: 25/06/2024 Valor pago: R\$ 262,55 Nosso Número: 8217163216

A autenticidade desta ART pode ser verificada em: <https://crea-ce.sitac.com.br/publico/>, com a chave: 3c4b9
Impresso em: 26/06/2024 às 08:15:48 por: ip: 191.179.159.71

www.creace.org.br
Tel: (85) 3453-5800

faleconosco@creace.org.br
Fax: (85) 3453-5804





Anotação de Responsabilidade Técnica - ART
Lei nº 6.496, de 7 de dezembro de 1977

CREA-CE

**ART OBRA / SERVIÇO
Nº CE20241340643**

Conselho Regional de Engenharia e Agronomia do Ceará

INICIAL

1. Responsável Técnico
ABSOLON CAVALCANTE MOTA NETO
Título profissional: ENGENHEIRO CIVIL, ESPECIALIZAÇÃO EM BIM - BUILDING INFORMATION MODELING
RNP: 0615727611
Registro: 324190CE

Empresa contratada: ABSOLON CAVALCANTE MOTA NETO EIRELI ME
Registro: 0010377441-CE

2. Dados do Contrato
Contratante: MUNICIPIO DE JAGUARIBE
PRAÇA SENADOR FERNANDES TÁVORA
Complemento:
Cidade: JAGUARIBE
Bairro: CENTRO
UF: CE
CPF/CNPJ: 07.443.708/0001-66
Nº: SN
CEP: 63475000
Contrato: Não especificado
Valor: R\$ 6.700,00
Ação Institucional: NENHUMA - NÃO OPTANTE
Celebrado em:
Tipo de contratante: Pessoa Jurídica de Direito Público

3. Dados da Obra/Serviço
PRAÇA SENADOR FERNANDES TAVORA
Complemento:
Cidade: JAGUARIBE
Data de Início: 04/01/2023
Previsão de término: 31/12/2024
Finalidade:
Proprietário: MUNICIPIO DE JAGUARIBE
Bairro: CENTRO
UF: CE
Nº: SN
CEP: 63475000
Coordenadas Geográficas: -5.904740, -38.621789
Código: Não Especificado
CPF/CNPJ: 07.443.708/0001-66

4. Atividade Técnica

14 - Elaboração	Quantidade	Unidade
80 - Projeto > SANEAMENTO AMBIENTAL > SISTEMA DE ESGOTO/RESÍDUOS > DE COLETA DE RESÍDUOS SÓLIDOS > #6.2.2.1 - DOMICILIARES E DE LIMPEZA URBANA	6,00	h
80 - Projeto > TRANSPORTES > INFRAESTRUTURA URBANA > DE PAVIMENTAÇÃO > #4.2.1.3 - EM PARALELEPÍPEDO PARA VIAS URBANAS	6,00	h
80 - Projeto > ELETROTÉCNICA > SISTEMAS DE ILUMINAÇÃO > #11.11.1 - DE SISTEMAS DE ILUMINAÇÃO	6,00	h
80 - Projeto > CONSTRUÇÃO CIVIL > EDIFICAÇÕES > DE EDIFICAÇÃO > #1.1.1.1 - DE ALVENARIA	6,00	h
80 - Projeto > CONSTRUÇÃO CIVIL > EDIFICAÇÕES > DE EDIFICAÇÃO > #1.1.1.3 - EM SISTEMA PRÉ-FABRICADO	6,00	h
80 - Projeto > SANEAMENTO AMBIENTAL > SISTEMA DE ABASTECIMENTO DE ÁGUA > DE SISTEMA DE ABASTECIMENTO DE ÁGUA > #6.1.3.2 - ESTAÇÃO DE TRATAMENTO DE ÁGUA	6,00	h
80 - Projeto > OBRAS HIDRÁULICAS E RECURSOS HÍDRICOS > SISTEMAS DE DRENAGEM PARA OBRAS CIVIS > DE SISTEMAS DE DRENAGEM PARA OBRAS CIVIS > #5.3.1.6 - GALERIA	6,00	h
80 - Projeto > SANEAMENTO AMBIENTAL > SISTEMA DE ESGOTO/RESÍDUOS > DE SISTEMA DE ESGOTO/RESÍDUOS LÍQUIDOS > #6.2.1.12 - DESOBSTRUÇÃO DE CANALIZAÇÃO	6,00	h
16 - Execução	Quantidade	Unidade
35 - Elaboração de orçamento > SANEAMENTO AMBIENTAL > SISTEMA DE ESGOTO/RESÍDUOS > DE COLETA DE RESÍDUOS SÓLIDOS > #6.2.2.1 - DOMICILIARES E DE LIMPEZA URBANA	6,00	h
35 - Elaboração de orçamento > TRANSPORTES > INFRAESTRUTURA URBANA > DE PAVIMENTAÇÃO > #4.2.1.3 - EM PARALELEPÍPEDO PARA VIAS URBANAS	6,00	h
35 - Elaboração de orçamento > ELETROTÉCNICA > SISTEMAS DE ILUMINAÇÃO > #11.11.1 - DE SISTEMAS DE ILUMINAÇÃO	6,00	h
35 - Elaboração de orçamento > CONSTRUÇÃO CIVIL > EDIFICAÇÕES > DE EDIFICAÇÃO > #1.1.1.1 - DE ALVENARIA	6,00	h
35 - Elaboração de orçamento > CONSTRUÇÃO CIVIL > EDIFICAÇÕES > DE EDIFICAÇÃO > #1.1.1.3 - EM SISTEMA PRÉ-FABRICADO	6,00	h





Anotação de Responsabilidade Técnica - ART
Lei nº 6.496, de 7 de dezembro de 1977

CREA-CE

ART OBRA / SERVIÇO
Nº CE20241340643

Conselho Regional de Engenharia e Agronomia do Ceará

	Quantidade	Unidade
35 - Elaboração de orçamento > SANEAMENTO AMBIENTAL > SISTEMA DE ABASTECIMENTO DE ÁGUA > DE SISTEMA DE ABASTECIMENTO DE ÁGUA > #6.1.3.2 - ESTAÇÃO DE TRATAMENTO DE ÁGUA	6,00	h
35 - Elaboração de orçamento > OBRAS HIDRÁULICAS E RECURSOS HÍDRICOS > SISTEMAS DE DRENAGEM PARA OBRAS CIVIS > DE SISTEMAS DE DRENAGEM PARA OBRAS CIVIS > #5.3.1.6 - GALERIA	6,00	h
35 - Elaboração de orçamento > SANEAMENTO AMBIENTAL > SISTEMA DE ESGOTO/RESÍDUOS > DE SISTEMA DE ESGOTO/RESÍDUOS LÍQUIDOS > #6.2.1.12 - DESOBSTRUÇÃO DE CANALIZAÇÃO	6,00	h
18 - Fiscalização		
60 - Fiscalização de obra > SANEAMENTO AMBIENTAL > SISTEMA DE ESGOTO/RESÍDUOS > DE COLETA DE RESÍDUOS SÓLIDOS > #6.2.2.1 - DOMICILIARES E DE LIMPEZA URBANA	6,00	h/d
60 - Fiscalização de obra > TRANSPORTES > INFRAESTRUTURA URBANA > DE PAVIMENTAÇÃO > #4.2.1.3 - EM PARALELEPÍPEDO PARA VIAS URBANAS	6,00	h/d
60 - Fiscalização de obra > ELETROTÉCNICA > SISTEMAS DE ILUMINAÇÃO > #11.11.1 - DE SISTEMAS DE ILUMINAÇÃO	6,00	h/d
60 - Fiscalização de obra > CONSTRUÇÃO CIVIL > EDIFICAÇÕES > DE EDIFICAÇÃO > #1.1.1.1 - DE ALVENARIA	6,00	h/d
60 - Fiscalização de obra > CONSTRUÇÃO CIVIL > EDIFICAÇÕES > DE EDIFICAÇÃO > #1.1.1.3 - EM SISTEMA PRÉ-FABRICADO	6,00	h/d
60 - Fiscalização de obra > SANEAMENTO AMBIENTAL > SISTEMA DE ABASTECIMENTO DE ÁGUA > DE SISTEMA DE ABASTECIMENTO DE ÁGUA > #6.1.3.2 - ESTAÇÃO DE TRATAMENTO DE ÁGUA	6,00	h/d
60 - Fiscalização de obra > OBRAS HIDRÁULICAS E RECURSOS HÍDRICOS > SISTEMAS DE DRENAGEM PARA OBRAS CIVIS > DE SISTEMAS DE DRENAGEM PARA OBRAS CIVIS > #5.3.1.6 - GALERIA	6,00	h/d
60 - Fiscalização de obra > SANEAMENTO AMBIENTAL > SISTEMA DE ESGOTO/RESÍDUOS > DE SISTEMA DE ESGOTO/RESÍDUOS LÍQUIDOS > #6.2.1.12 - DESOBSTRUÇÃO DE CANALIZAÇÃO	6,00	h/d
60 - Fiscalização de obra > SANEAMENTO AMBIENTAL > SISTEMA DE ESGOTO/RESÍDUOS > DE COLETA DE RESÍDUOS SÓLIDOS > #6.2.2.1 - DOMICILIARES E DE LIMPEZA URBANA	6,00	h/d
60 - Fiscalização de obra > SANEAMENTO AMBIENTAL > SISTEMA DE ESGOTO/RESÍDUOS > DE COLETA DE RESÍDUOS SÓLIDOS > #6.2.2.4 - DA CONSTRUÇÃO CIVIL	6,00	h/d

Após a conclusão das atividades técnicas o profissional deve proceder a baixa desta ART

5. Observações

PRESTAÇÃO DE SERVIÇOS NA ÁREA DE ENGENHARIA CIVIL, GERENCIANDO, ELABORANDO PROJETO, ELABORAÇÃO DE ORÇAMENTO, PLANEJANDO E FISCALIZANDO AS OBRAS PÚBLICAS E ELABORANDO PROJETOS.

6. Declarações

- Declaro que estou cumprindo as regras de acessibilidade previstas nas normas técnicas da ABNT, na legislação específica e no decreto n. 5296/2004.

7. Entidade de Classe

NENHUMA - NÃO OPTANTE

8. Assinaturas

Declaro serem verdadeiras as informações acima

ABSOLON CAVALCANTE
 MOTA NETO: 03183275384

ABSOLON CAVALCANTE MOTA NETO - CPF: 031.832.753-84

Local _____ de _____ de _____

MUNICÍPIO DE JAGUARIBE - CNPJ: 07.443.708/0001-66

9. Informações

* A ART é válida somente quando quitada, mediante apresentação do comprovante do pagamento, disponível no site do CREA

MARCOS VENTURUS DE PINHEIRO
 Ordenação de Despesa
 CPF: 044.277.123-00
 PORTARIA: 077/2024

10. Valor

Valor da ART: R\$ 99,64 Registrada em: 05/01/2024 Valor pago: R\$ 99,64 Nosso Número: 8216648823



DECLARAÇÃO DE INEXISTÊNCIA DE SERVIDOR

Declaramos sob as penas da lei em referência a CONCORRÊNCIA PÚBLICA Nº 03.05.02/2024 cujo objeto é a CONTRATAÇÃO DE EMPRESA APTA A EXECUTAR A SEGUNDA ETAPA DO PROJETO DE AMPLIAÇÃO DO SISTEMA DE ABASTECIMENTO DE ÁGUA DA SEDE DO MUNICÍPIO, JUNTO A SECRETARIA DE INFRAESTRUTURA, TRANSPORTES E URBANISMO DO MUNICÍPIO DE JAGUARIBE/CE. que a empresa BRIMAX ENGENHARIA LTDA., de CNPJ nº 39.695.545/0001-03 DECLARA, que não possui na obra servidor público.

Mossoró, RN 17 de Janeiro de 2025

Atenciosamente,

DANIEL DE
SOUSA
VALE:01361497408

Digitally signed by DANIEL DE SOUSA
VALE:01361497408
DN: C=BR, O=CP-Brasil, OU=Secretaria da Receita
Federal do Brasil - RFB, OU=RF8 e CPF A1, OU=(EM
BRANCO), OU=3101464000192, OU=Instituto de Referência
CN=DANIEL DE SOUSA VALE:01361497408
Reason: CONFIRMO A ASSINATURA DESSE
DOCUMENTO

Daniel de Sousa Vale
Representante Legal
Engenheiro Civil
CREA: 2105252826



MINISTÉRIO DA FAZENDA
Secretaria da Receita Federal do Brasil
Procuradoria-Geral da Fazenda Nacional

**CERTIDÃO POSITIVA COM EFEITOS DE NEGATIVA DE DÉBITOS RELATIVOS AOS TRIBUTOS
FEDERAIS E À DÍVIDA ATIVA DA UNIÃO**

Nome: BRIMAX ENGENHARIA LTDA
CNPJ: 39.695.545/0001-03

Ressalvado o direito de a Fazenda Nacional cobrar e inscrever quaisquer dívidas de responsabilidade do sujeito passivo acima identificado que vierem a ser apuradas, é certificado que:

1. constam débitos administrados pela Secretaria da Receita Federal do Brasil (RFB) com exigibilidade suspensa nos termos do art. 151 da Lei nº 5.172, de 25 de outubro de 1966 - Código Tributário Nacional (CTN), ou objeto de decisão judicial que determina sua desconsideração para fins de certificação da regularidade fiscal, ou ainda não vencidos; e
2. não constam inscrições em Dívida Ativa da União (DAU) na Procuradoria-Geral da Fazenda Nacional (PGFN).

Conforme disposto nos arts. 205 e 206 do CTN, este documento tem os mesmos efeitos da certidão negativa.

Esta certidão é válida para o estabelecimento matriz e suas filiais e, no caso de ente federativo, para todos os órgãos e fundos públicos da administração direta a ele vinculados. Refere-se à situação do sujeito passivo no âmbito da RFB e da PGFN e abrange inclusive as contribuições sociais previstas nas alíneas 'a' a 'd' do parágrafo único do art. 11 da Lei nº 8.212, de 24 de julho de 1991.

A aceitação desta certidão está condicionada à verificação de sua autenticidade na Internet, nos endereços <<http://rfb.gov.br>> ou <<http://www.pgfn.gov.br>>.

Certidão emitida gratuitamente com base na Portaria Conjunta RFB/PGFN nº 1.751, de 2/10/2014.

Emitida às 11:02:30 do dia 09/01/2025 <hora e data de Brasília>.

Válida até 08/07/2025.

Código de controle da certidão: **AEEE.ACC1.269E.EFEB**

Qualquer rasura ou emenda invalidará este documento.

ckl



GOVERNO DO ESTADO DO RIO GRANDE DO NORTE
Secretaria de Estado da Tributação
Procuradoria Geral do Estado

CERTIDÃO CONJUNTA NEGATIVA Nº 9338045
DE DÉBITOS RELATIVOS AOS TRIBUTOS ESTADUAIS E À DÍVIDA ATIVA DO ESTADO

Contribuinte: **BRIMAX ENGENHARIA LTDA**
CNPJ: **39.695.545/0001-03** Inscrição Estadual: **20.608.305-0**

Certificamos que, até a presente data, não constam pendências em nome do sujeito passivo acima especificado, referente a tributos estaduais ou débitos inscritos na Dívida Ativa Estadual, ressalvada à Fazenda Pública o direito de cobrar quaisquer dívidas que venham a ser apuradas.

Esta certidão refere-se exclusivamente à situação do sujeito passivo no âmbito da Secretaria de Estado de Tributação e da Procuradoria Geral do Estado, não abrangendo as taxas e contribuições devidas aos demais órgãos do Estado, exceto se inscritas na Dívida Ativa.

ASPECTOS DE VALIDADE

A autenticidade desta certidão deverá ser verificada na Internet, no endereço <https://uvt.set.rn.gov.br/#!/services/autenticidade/certidao-conjunta>.

Certidão emitida com base na Resolução Interadministrativa Nº 001, de 09/02/2012 - PGE/SET.

Emitida em **13/01/2025 às 08:00:41** <Horário de Natal/RN>.

Endereço IP: **177.190.209.220**.

Validade até **11/02/2025**.

Certidão emitida gratuitamente.

Atenção: Qualquer rasura ou emenda invalidará este documento.

OK!



Prefeitura Municipal de Mossoró
Secretaria da Fazenda
Diretoria da Receita Municipal

Departamento de Arrecadação e Controle da Dívida Ativa

Certidão Negativa de Débitos para com a Fazenda Municipal No. -

Número 362.589

Certificamos que, até a presente data, não consta em nossos arquivos, crédito tributário vencido, de responsabilidade do contribuinte acima qualificado, ficando ressalvado à Fazenda Municipal o direito de cobrar qualquer dívida que venha a ser apurada, conforme Artigo 329 da Lei Complementar n° 096/2013 - Código Tributário Municipal.

Certidão expedida com base no artigo 205 do código Tributário Nacional e Artigo 328 da Lei Complementar n° 096/2013 - Código Tributário Municipal e nos termos dos artigos 2°, I e 3° da Portaria n° 008/2013-SEFAZ.

Contribuinte: BRIMAX ENGENHARIA LTDA

C.N.P.J.: 39.695.545/0001-03

Inscrição no CMC: 035.884-3

Certidão Válida por 60 dias

Mossoró, 23 de DEZEMBRO de 2024

Código de Validação: TREN43218

Certidão emitida Gratuitamente

Atenção: qualquer rasura ou emenda invalidará este documento.

A aceitação desta certidão está condicionada à verificação de sua autenticidade na Internet, no endereço <http://www.prefeiturademossoro.com.br>, pelo agente recebedor.

OK

[Voltar](#)[Imprimir](#)

Certificado de Regularidade do FGTS - CRF

Inscrição: 39.695.545/0001-03
Razão Social: BRIMAX ENGENHARIA LTDA
Endereço: AV WILSON ROSADO SN SANTO ANTONIO / AEROPORTO / MOSSORO / RN / 59607-860

A Caixa Econômica Federal, no uso da atribuição que lhe confere o Art. 7, da Lei 8.036, de 11 de maio de 1990, certifica que, nesta data, a empresa acima identificada encontra-se em situação regular perante o Fundo de Garantia do Tempo de Serviço - FGTS.

O presente Certificado não servirá de prova contra cobrança de quaisquer débitos referentes a contribuições e/ou encargos devidos, decorrentes das obrigações com o FGTS.

Validade: 08/01/2025 a 06/02/2025

Certificação Número: 2025010804545547971861

Informação obtida em 09/01/2025 11:01:52

A utilização deste Certificado para os fins previstos em Lei esta condicionada a verificação de autenticidade no site da Caixa:
www.caixa.gov.br

ckl



PODER JUDICIÁRIO
JUSTIÇA DO TRABALHO

CERTIDÃO NEGATIVA DE DÉBITOS TRABALHISTAS

Nome: BRIMAX ENGENHARIA LTDA (MATRIZ E FILIAIS)
CNPJ: 39.695.545/0001-03
Certidão n°: 1634951/2025
Expedição: 09/01/2025, às 11:03:16
Validade: 08/07/2025 - 180 (cento e oitenta) dias, contados da data de sua expedição.

Certifica-se que **BRIMAX ENGENHARIA LTDA (MATRIZ E FILIAIS)**, inscrito(a) no CNPJ sob o n° **39.695.545/0001-03**, **NÃO CONSTA** como inadimplente no Banco Nacional de Devedores Trabalhistas.

Certidão emitida com base nos arts. 642-A e 883-A da Consolidação das Leis do Trabalho, acrescentados pelas Leis ns.º 12.440/2011 e 13.467/2017, e no Ato 01/2022 da CGJT, de 21 de janeiro de 2022. Os dados constantes desta Certidão são de responsabilidade dos Tribunais do Trabalho.

No caso de pessoa jurídica, a Certidão atesta a empresa em relação a todos os seus estabelecimentos, agências ou filiais.

A aceitação desta certidão condiciona-se à verificação de sua autenticidade no portal do Tribunal Superior do Trabalho na Internet (<http://www.tst.jus.br>).

Certidão emitida gratuitamente.

INFORMAÇÃO IMPORTANTE

Do Banco Nacional de Devedores Trabalhistas constam os dados necessários à identificação das pessoas naturais e jurídicas inadimplentes perante a Justiça do Trabalho quanto às obrigações estabelecidas em sentença condenatória transitada em julgado ou em acordos judiciais trabalhistas, inclusive no concernente aos recolhimentos previdenciários, a honorários, a custas, a emolumentos ou a recolhimentos determinados em lei; ou decorrentes de execução de acordos firmados perante o Ministério Público do Trabalho, Comissão de Conciliação Prévia ou demais títulos que, por disposição legal, contiver força executiva.

Folha de Pagamento

Empresa: BRIMAX ENGENHARIA LTDA - CNPJ: 39.695.545/0001-03
 Mês/Ano: 08/2024
 Emissão: 31/08/2024

Fortes Pessoal 7.216,0

Código	Empregado	Evento	Referência	Provento	Desconto	
000091	FRANCISCO ERANDIR COSTA SILVA					
Cargo: SERVENTE						
		010 Salário-Família	1 cota(s)	62,04		
		011 Salário-Base	30 dia(s)	1.584,00		
		300 Adiantamento Compensação			633,60	
		310 INSS	9%		121,38	
				1.646,04	754,98	
		FGTS:	Líquido a receber:		891,06	
		Data: 1 / 1	Assinatura: <i>Francisco Erandir</i>			
Admissão	Dep.	Filhos	Hr/mês	Sal. Cont.	BC-INSS	BC-FGTS
10/06/2024	1	1	220,00	1.584,00	1.584,00	1.584,00

000089	FRANCISCO JOSE BARBOSA SILVA					
Cargo: VIGIA						
		011 Salário-Base	30 dia(s)	1.718,20		
		012 Adicional Noturno	20%	155,76		
		300 Adiantamento Compensação			687,28	
		310 INSS	9%		147,47	
				1.873,96	834,75	
		FGTS:	Líquido a receber:		1.039,21	
		Data: 1 / 1	Assinatura: <i>Francisco Jose</i>			
Admissão	Dep.	Filhos	Hr/mês	Sal. Cont.	BC-INSS	BC-FGTS
10/06/2024	0	0	220,00	1.718,20	1.873,96	1.873,96

000053	GLERISTON DOS SANTOS OLIVEIRA					
Cargo: AUXILIAR DE LABORATORIO						
		011 Salário-Base	30 dia(s)	1.718,20		
		300 Adiantamento Compensação			687,28	
		310 INSS	9%		133,45	
				1.718,20	820,73	
		FGTS: 137,45	Líquido a receber:		897,47	
		Data: 1 / 1	Assinatura: <i>Gleriston Dos Santos</i>			
Admissão	Dep.	Filhos	Hr/mês	Sal. Cont.	BC-INSS	BC-FGTS
01/09/2023	0	0	220,00	1.718,20	1.718,20	1.718,20

000095	JOAO PAULO DA SILVA MENEZES					
Cargo: SERVENTE						
		010 Salário-Família	2 cota(s)	124,08		
		011 Salário-Base	30 dia(s)	1.584,00		
		300 Adiantamento Compensação			633,60	
		310 INSS	9%		121,38	
				1.708,08	754,98	
		FGTS: 120,72	Líquido a receber:		853,10	
		Data: 1 / 1	Assinatura: <i>Joao Paulo</i>			
Admissão	Dep.	Filhos	Hr/mês	Sal. Cont.	BC-INSS	BC-FGTS
13/06/2024	3	2	220,00	1.584,00	1.584,00	1.584,00

Folha de Pagamento

Pag. 17

Empresa: BRIMAX ENGENHARIA LTDA - CNPJ: 39.695.545/0001-03
 Mês/Ano: 08/2024
 Emissão: 31/08/2024

Fortes Pessoal 7.216,0

Código	Empregado	Evento	Referência	Provento	Desconto		
000027	JOSE BEZERRA DA COSTA						
		Cargo: MOTORISTA DE CAMINHAO TRUCK					
		011 Salário-Base	30 dia(s)	3.102,00			
		300 Adiantamento Compensação			1.240,80		
		310 INSS	12%		271,05		
		311 IRRF	15%		84,61		
				3.102,00	1.596,46		
			FGTS: 248,16	Líquido a receber:	1.505,54		
		Data: 1/1	Assinatura: <i>Jose Bezerra</i>				
Admissão	Dep.	Filhos	Hr/mês	Sal. Cont.	BC-INSS	BC-FGTS	BCIRRF(S)
07/07/2023	0	0	220:00	3.102,00	3.102,00	3.102,00	3.107,00

000088	JOSE EDLANEO DOS SANTOS SILVA						
		Cargo: SERVENTE					
		010 Salário-Família	1 cota(s)	62,04			
		011 Salário-Base	30 dia(s)	1.584,00			
		300 Adiantamento Compensação			633,60		
		310 INSS	9%		121,38		
				1.646,04	754,98		
			FGTS: 126,72	Líquido a receber:	891,06		
		Data: 1/1	Assinatura: <i>Jose Edlaneo</i>				
Admissão	Dep.	Filhos	Hr/mês	Sal. Cont.	BC-INSS	BC-FGTS	
10/06/2024	1	1	220:00	1.584,00	1.584,00	1.584,00	

000101	JOSE MARTIM DA SILVA NETO						
		Cargo: NIVELADOR					
		011 Salário-Base	30 dia(s)	3.102,00			
		300 Adiantamento Compensação			820,00		
		310 INSS	12%		271,05		
				3.102,00	1.091,05		
			FGTS: 248,16	Líquido a receber:	2.010,95		
		Data: 1/1	Assinatura: <i>Jose Martin</i>				
Admissão	Dep.	Filhos	Hr/mês	Sal. Cont.	BC-INSS	BC-FGTS	
01/08/2024	3	2	220:00	3.102,00	3.102,00	3.102,00	

000090	JOSE SEVERINO DE SOUZA JUNIOR						
		Cargo: APONTADOR					
		011 Salário-Base	30 dia(s)	2.387,00			
		300 Adiantamento Compensação			954,80		
		310 INSS	9%		193,65		
				2.387,00	1.148,45		
			FGTS:	Líquido a receber:	1.238,55		
		Data: 1/1	Assinatura: <i>Jose Severino</i>				
Admissão	Dep.	Filhos	Hr/mês	Sal. Cont.	BC-INSS	BC-FGTS	
10/06/2024	1	1	220:00	2.387,00	2.387,00	2.387,00	

Continua...

Folha de Pagamento

Empresa: BRIMAX ENGENHARIA LTDA - CNPJ: 39.695.545/0001-03
 Mês/Ano: 08/2024
 Emissão: 31/08/2024

Fortes Pessoal 7.216,0

Código	Empregado	Evento	Referência	Provento	Desconto	
000092	JULIO CESAR BARBOSA SILVA					
	Cargo: VIGIA					
		011 Salário-Base	30 dia(s)	1.718,20		
		012 Adicional Noturno	20%	165,76		
		300 Adiantamento Compensação			687,28	
		310 INSS	9%		147,47	
				1.873,96	834,75	
			FGTS: 149,91	Líquido a receber:	1.039,21	
		Data: 1 / 1	Assinatura: <i>Julio Cesar</i>			
Admissão	Dep.	Filhos	Hr/mês	Sal. Cont	BC-INSS	BC-FGTS
10/06/2024	2	2	220,00	1.718,20	1.873,96	1.873,96

000006	MACILEI RODRIGUES MACIEL					
	Cargo: OPERADOR DE PA CARREGADEIRA					
		011 Salário-Base	30 dia(s)	3.310,23		
		300 Adiantamento Compensação			1.324,09	
		310 INSS	12%		296,04	
		311 IRRF	15%		124,95	
				3.310,23	1.745,08	
			FGTS: 264,81	Líquido a receber:	1.565,15	
		Data: 1 / 1	Assinatura: <i>MACILEI RODRIGUES</i>			
Admissão	Dep.	Filhos	Hr/mês	Sal. Cont	BC-INSS	BC-FGTS
29/11/2022	0	0	220,00	3.310,23	3.310,23	3.310,23
						BCIRRF(S)
						3.375,95

000105	MARCELO FLORENCIO PEREIRA					
	Cargo: PEDREIRO					
		011 Salário-Base	20 dia(s)	1.591,33		
		300 Adiantamento Compensação			636,53	
		310 INSS	9%		122,03	
				1.591,33	758,56	
			FGTS: 127,30	Líquido a receber:	832,77	
		Data: 1 / 1	Assinatura: <i>Marcelo Florencio</i>			
Admissão	Dep.	Filhos	Hr/mês	Sal. Cont	BC-INSS	BC-FGTS
12/08/2024	0	0	220,00	2.387,00	1.591,33	1.591,33

000100	SANDERSSON DE MORAIS ANDRADE					
	Cargo: TOPOGRAFO					
		011 Salário-Base	30 dia(s)	5.250,00		
		300 Adiantamento Compensação			2.100,00	
		310 INSS	14%		553,81	
		311 IRRF	27,5%		392,43	
				5.250,00	3.046,24	
			FGTS: 420,00	Líquido a receber:	2.203,76	
		Data: 1 / 1	Assinatura: <i>Sanderesson de Moraes</i>			
Admissão	Dep.	Filhos	Hr/mês	Sal. Cont	BC-INSS	BC-FGTS
12/07/2024	0	0	220,00	5.250,00	5.250,00	5.250,00
						BCIRRF(S)
						4.685,20

Folha de Pagamento

Pag.: 19

Empresa: BRIMAX ENGENHARIA LTDA - CNPJ: 39.695.545/0001-03

Fortes Pessoal 7.216,0

Mês/Ano: 09/2024

Emissão: 31/08/2024

Código	Empregado	Evento	Referência	Provento	Desconto
					(12 empregados)
		010 Salário-Família		248,16	
		011 Salário-Base		28.649,16	
		012 Adicional Noturno		311,52	
		300 Adiantamento Compensação			11.038,86
		310 INSS			2.500,16
		311 IRRF			601,99
				<u>29.208,84</u>	<u>14.141,01</u>
		FGTS Contribuição Social: 0,00	FGTS: 1.849,23	Líquido a receber:	15.067,83
				BC-INSS: 28.960,68	BC-FGTS: 28.960,68

Continua...

Folha de Pagamento

Empresa: BRIMAX ENGENHARIA LTDA - CNPJ: 39.695.545/0001-03
 Mês/Ano: 09/2024
 Emissão: 30/09/2024

Fortes Pessoal 7.217,0

Código	Empregado	Evento	Referência	Provento	Desconto	
000053	GLERISTON DOS SANTOS OLIVEIRA					
	Cargo: AUXILIAR DE LABORATORIO					
		011 Salário-Base	30 dia(s)	1.718,20		
		300 Adiantamento Compensação			687,28	
		310 INSS	9%		133,45	
				1.718,20	820,73	
				FGTS: 137,45	Líquido a receber: 897,47	
		Data: / /	Assinatura:	<i>Gleriston Dos Santos</i>		
Admissão	Dep.	Filhos	Hr/mês	Sal. Cont.	BC-INSS	BC-FGTS
01/09/2023	0	0	220:00	1.718,20	1.718,20	1.718,20

000095	JOAO PAULO DA SILVA MENEZES					
	Cargo: SERVENTE					
		010 Salário-Família	2 cota(s)	124,08		
		011 Salário-Base	30 dia(s)	1.584,00		
		300 Adiantamento Compensação			633,60	
		310 INSS	9%		121,38	
				1.708,08	754,98	
				FGTS: 126,72	Líquido a receber: 953,10	
		Data: / /	Assinatura:	<i>João Paulo</i>		
Admissão	Dep.	Filhos	Hr/mês	Sal. Cont.	BC-INSS	BC-FGTS
13/06/2024	3	2	220:00	1.584,00	1.584,00	1.584,00

000027	JOSE BEZERRA DA COSTA					
	Cargo: MOTORISTA DE CAMINHAO TRUCK					
		011 Salário-Base	30 dia(s)	3.102,00		
		300 Adiantamento Compensação			1.240,80	
		310 INSS	12%		271,05	
		311 IRRF	15%		84,61	
				3.102,00	1.596,46	
				FGTS: 248,16	Líquido a receber: 1.505,54	
		Data: / /	Assinatura:	<i>Jose Bezerra</i>		
Admissão	Dep.	Filhos	Hr/mês	Sal. Cont.	BC-INSS	BC-FGTS
07/07/2023	0	0	220:00	3.102,00	3.102,00	3.102,00
					BCIRRF(L)	2.537,20

000101	JOSE MARTIM DA SILVA NETO					
	Cargo: NIVELADOR					
		011 Salário-Base	30 dia(s)	3.102,00		
		300 Adiantamento Compensação			1.240,80	
		310 INSS	12%		271,05	
				3.102,00	1.511,85	
				FGTS: 248,16	Líquido a receber: 1.590,15	
		Data: / /	Assinatura:	<i>Jose Martins</i>		
Admissão	Dep.	Filhos	Hr/mês	Sal. Cont.	BC-INSS	BC-FGTS
01/08/2024	3	2	220:00	3.102,00	3.102,00	3.102,00

Continua...

Folha de Pagamento

Empresa: BRIMAX ENGENHARIA LTDA - CNPJ: 39.695.545/0001-03
 Mês/Ano: 09/2024
 Emissão: 30/09/2024

Fortes Pessoal 7.217,0

Código	Empregado	Evento	Referência	Provento	Desconto	
000090	JOSE SEVERINO DE SOUZA JUNIOR					
	Cargo: APONTADOR					
		011 Salário-Base	30 dia(s)	2.387,00		
		300 Adiantamento Compensação			954,80	
		310 INSS	9%		193,65	
				2.387,00	1.148,45	
		FGTS:	Liquido a receber:		1.238,55	
		Data: 1/1	Assinatura: JOSE SEVERINO			
Admissão	Dep.	Filhos	Hr/mês	Sal. Cont.	BC-INSS	BC-FGTS
10/06/2024	1	1	220:00	2.387,00	2.387,00	2.387,00
000006	MACILEI RODRIGUES MACIEL					
	Cargo: OPERADOR DE PA CARREGADEIRA					
		011 Salário-Base	30 dia(s)	3.310,23		
		300 Adiantamento Compensação			1.324,09	
		310 INSS	12%		296,04	
		311 IRRF	15%		124,95	
				3.310,23	1.745,08	
		FGTS: 264,81	Liquido a receber:		1.565,15	
		Data: 1/1	Assinatura: MACILEI RODRIGUES			
Admissão	Dep.	Filhos	Hr/mês	Sal. Cont.	BC-INSS	BC-FGTS
29/11/2022	0	0	220:00	3.310,23	3.310,23	3.310,23
						BCIRRF(L)
						2.745,43
000105	MARCELO FLORENCIO PEREIRA					
	Cargo: PEDREIRO					
		011 Salário-Base	30 dia(s)	2.387,00		
		300 Adiantamento Compensação			954,80	
		310 INSS	9%		193,65	
				2.387,00	1.148,45	
		FGTS: 190,96	Liquido a receber:		1.238,55	
		Data: 1/1	Assinatura: Marcelo Florencio Pereira			
Admissão	Dep.	Filhos	Hr/mês	Sal. Cont.	BC-INSS	BC-FGTS
12/08/2024	0	0	220:00	2.387,00	2.387,00	2.387,00
000112	MILTON DE OLIVEIRA SOUSA					
	Cargo: SERVENTE					
		011 Salário-Base	21 dia(s)	1.108,80		
		300 Adiantamento Compensação			443,52	
		310 INSS	7,5%		83,16	
				1.108,80	526,68	
		FGTS: 88,70	Liquido a receber:		582,12	
		Data: 1/1	Assinatura: Milton de Oliveira Sousa			
Admissão	Dep.	Filhos	Hr/mês	Sal. Cont.	BC-INSS	BC-FGTS
10/09/2024	0	0	220:00	1.584,00	1.108,80	1.108,00

Continua...

Folha de Pagamento

Pag.: 20

Empresa: BRIMAX ENGENHARIA LTDA - CNPJ: 39.695.545/0001-03
Mês/Ano: 09/2024
Emissão: 30/09/2024

Fortes Pessoal 7.217,0

Código	Empregado	Evento	Referência	Provento	Desconto
000113	RAFAEL SANTANA ALVES				
		Cargo: SERVENTE			
		010 Salário-Família	1 cota(s)	43,42	
		011 Salário-Base	21 dia(s)	1.108,80	
		300 Adiantamento Compensação			443,52
		310 INSS	7,5%		83,16
				1.152,22	526,68
			FGTS: 88,70	Liquido a receber:	625,54

Data: 1 / 1 / Assinatura: Rafael Santana

Admissão	Dep.	Filhos	Hr/mês	Sal. Cont.	BC-INSS	BC-FGTS
10/09/2024	1	1	220:00	1.584,00	1.108,80	1.108,80

000100 SANDERSSON DE MORAIS ANDRADE
Cargo: TOPOGRAFO

		011 Salário-Base	30 dia(s)	5.250,00	
		300 Adiantamento Compensação			2.100,00
		310 INSS	14%		553,81
		311 IRRF	27,5%		392,43
				5.250,00	3.046,24
			FGTS: 420,00	Liquido a receber:	2.203,76

Data: 1 / 1 / Assinatura: Sander de Moraes

Admissão	Dep.	Filhos	Hr/mês	Sal. Cont.	BC-INSS	BC-FGTS	BCIRRF(L)
12/07/2024	0	0	220:00	5.250,00	5.250,00	5.250,00	4.685,20

Continua...



GFD - Guia do FGTS Digital

CPF/CNPJ do Empregador 39.695.545	Nome/Razão Social do Empregador BRIMAX ENGENHARIA LTDA
--------------------------------------	---

Núm. de Pág. 1	Identificador 0124090326175705-9	Tag 39695545 08/2024 MENSAL	Pagar este documento até 20/09/2024 às 21:59:59 (Brasília)
-------------------	-------------------------------------	--------------------------------	---

Observações

Valor a recolher
13.646,78

Composição do Documento

Competência	Quantidade		FGTS Mensal	FGTS Rescisório	Indenização Compensatória	Encargos FGTS	Total
	Trabalhadores						
08/2024	68		13.646,78	0,00	0,00	0,00	13.646,78
Total Geral:			13.646,78	0,00	0,00	0,00	13.646,78

Data de geração da Guia: 03/09/2024 às 14:24:58 - Página 1/1
O detalhamento da guia pode ser consultado através do endereço <https://fgtsdigital.sistema.gov.br>



MINISTÉRIO DO
TRABALHO
E EMPREGO



PIX Cópia e Cola:
00020101021226900014br.gov.bcb.pix256@pix-qrcode.caixa.gov.br/api/v2/cobv/ef2ea0fc0b2947afaf947230187fd3e5520400005303986502885923CALXA ECONOMICA FEDERAL4008Brea111a62070503***630ARL7P

Payload Location:
pix-qrcode.caixa.gov.br/api/v2/cobv/ef2ea0fc0b2947afaf947230187fd3e5

Comprovante de Pagamento PIX



Valor: R\$ 13.646,78

Realizado em: 20/09/2024 - 18:32:05

Solicitante: ALEXANDRE PEREIRA DE CASTRO QUEIROZ

Cooperativa e conta origem: 2207/28588-9

Nome do destinatário: CAIXA ECONOMICA FEDERAL

CNPJ do destinatário: 00.360.305/0001-04

Instituição do destinatário: CAIXA ECONOMICA FEDERAL

Agência e conta do destinatário: 0647 / 9999000537000360305-5

Nome do pagador: Brimax Engenharia Ltda

CNPJ do pagador: 39.695.545/0001-03

Instituição do pagador: BANCO COOPERATIVO SICREDI S.A.

Nome do devedor: BRIMAX ENGENHARIA LTDA

CNPJ do devedor: 39.695.545/0001-03

ID da transação: E7003823720240920170235VbhcJKX3E

Dados gerais:

Identificador: 70191e471a49416e8bbdd6530c8fc145

Valor original: R\$ 13.646,78

Vencimento: 20/09/2024

Autenticação Eletrônica: E700.3823.7202.4092.0170.235V.bhc.KX3E

Número de Controle: 11258146816

Emitido em: 21/09/2024 - 08:48:49

* A transação acima foi realizada no nosso Aplicativo Sicredi conforme as condições especificadas neste comprovante.

* Os dados digitados são de responsabilidade do usuário.

Serviços por telefone 3003 4770 (Capitais e Regiões Metropolitanas) / 0800 724 4770 (Demais Regiões)

SAC 0800 724 7220 / Ouvidoria 0800 646 25 19



Empregador: 39.695.545 Nome Empregador:
 Vencimento da Guia: 20/09/2024

Total Parcelado: 0,00

Qtd. Trabalhadores FGTS: 68 Origem: Gestão de Guias
 Total da Guia (FGTS): 13.646,78

Detalhe da Guia a Ser Emitida

Relação de Trabalhadores

Identificador: 0124090326175705-9

Comp. Aparente	Comp. Referência	Nome Trabalhador	Matrícula	CPF	Categoria	Vencimento	Tipo Depósito	Base Remuneração	Valor FGTS na Guia	Juros	Atualiz. Monetária	Multa	Total	
08/2024		FRANCISCO ERANDIR COSTA SILVA	01452994307101100620240101	014.529.943-07	101	20/09/2024	Mensal	1.584,00	126,72	0,00	0,00	0,00	1.710,72	
08/2024		FRANCISCO JOSE BARBOSA SILVA	041.945.983.93101100620240101	041.945.983-83	101	20/09/2024	Mensal	1.873,96	149,91	0,00	0,00	0,00	2.023,87	
08/2024		GILBERTON DOS SANTOS OLIVEIRA	09873193375101020120240101	098.731.933-75	101	20/09/2024	Mensal	1.716,20	137,45	0,00	0,00	0,00	1.853,65	
08/2024		JOAO PAULO DA SILVA MENEZES	04337991379101130620240101	043.379.913-79	101	20/09/2024	Mensal	1.584,00	126,72	0,00	0,00	0,00	1.710,72	
08/2024		JOSE BEZERRA DA COSTA	744832773911010720230101	744.832.773-91	101	20/09/2024	Mensal	3.102,00	248,16	0,00	0,00	0,00	3.350,16	
08/2024		JOSE EDLANE DOS SANTOS SILVA	03943751309101100620240101	039.437.513-09	101	20/09/2024	Mensal	1.584,00	126,72	0,00	0,00	0,00	1.710,72	
08/2024		JOSE MARTINI DA SILVA NETO	07515095407101010820240101	075.150.954-07	101	20/09/2024	Mensal	3.102,00	248,16	0,00	0,00	0,00	3.350,16	
08/2024		JOSE SEVERINO DE SOUZA JUNIOR	06516173416101100620240101	065.161.734-16	101	20/09/2024	Mensal	2.387,00	190,96	0,00	0,00	0,00	2.577,96	
08/2024		JULIO CESAR BARBOSA SILVA	86230760363101100620240101	862.307.603-63	101	20/09/2024	Mensal	1.873,96	149,91	0,00	0,00	0,00	2.023,87	
08/2024		MARCILEI RODRIGUES MACIEL	464.920.514.34	464.920.514-34	101	20/09/2024	Mensal	3.316,23	264,81	0,00	0,00	0,00	3.581,04	
08/2024		MARCELO FLORENCIO FERREIRA	02893979360101120820240101	028.939.793-60	101	20/09/2024	Mensal	1.591,33	127,30	0,00	0,00	0,00	1.718,63	
08/2024		SANDERSSON DE MORAIS ANDRADE	09345035499101120720240101	093.480.354-99	101	20/09/2024	Mensal	5.250,00	420,00	0,00	0,00	0,00	5.670,00	
Total do Tomador								90.019.76905/72	28.960,68	2.316,82	0,00	0,00	0,00	2.316,82
Total do Estabelecimento								39.695.545/0001-03	117.803,33	11.024,13	0,00	0,00	0,00	11.024,13
Total FGTS									170.586,60	13.646,78	0,00	0,00	0,00	13.646,78

Todos os valores exibidos estão expressos em reais (R\$)

MINISTÉRIO DA FAZENDA
SECRETARIA ESPECIAL DA RECEITA FEDERAL DO BRASIL
Recibo de Entrega da Declaração de Débitos e Créditos Tributários Federais Previdenciários - DCTFWeb

CNPJ/CPF	39.695.545/0001-03
Nome	BRIMAX ENGENHARIA LTDA
Período de apuração	08/2024
Declaração Retificadora	Sim
Identificação da apuração de débitos	27696053102 / eSocial 85623101 / Reinf CP

Totalização dos tributos apurados no período

Tributos	Débitos Apurados	Saldo a Pagar
Contribuição Previdenciária Segurados	R\$ 16.016,77	R\$ 0,00
Contribuição Previdenciária Patronal	R\$ 39.338,57	R\$ 832,69
Contribuição para Outras Entidades e Fundos	R\$ 10.074,52	R\$ 10.074,52
IRRF	R\$ 5.265,21	R\$ 5.265,21
COFINS	R\$ 0,00	R\$ 0,00
PIS	R\$ 0,00	R\$ 0,00
CSRF	R\$ 0,00	R\$ 0,00
COSIRF	R\$ 0,00	R\$ 0,00
TOTAL	R\$ 70.695,07	R\$ 16.172,42

O presente Recibo de Entrega da DCTFWeb contém a transcrição da Ficha Resumo da referida declaração, que constitui confissão de dívida, de forma irrevogável, dos tributos declarados. Fica o declarante ciente de que os tributos declarados na DCTFWeb e não pagos serão enviados para inscrição em Dívida Ativa da União, conforme o disposto no parágrafo 2º do artigo 5º do Decreto-Lei nº 2.124, de 13 de junho de 1984, combinado com a Portaria MF nº 118, de 28 de junho de 1984, estando o declarante sujeito ainda a:

- 1) Sobre os tributos não pagos ou não recolhidos nos prazos legais incidirão multa e juros de mora, nos termos do art. 61 da Lei nº 9.430, de 27 de dezembro de 1996, combinado com o art. 35 da Lei nº 8.212, de 24 de julho de 1991;
- 2) inclusão no Cadastro Informativo de Créditos não Quitados do Setor Público Federal (CADIN), impedindo operações de crédito com recursos públicos, a concessão de incentivos fiscais e financeiros e a celebração de convênios e similares que envolvam desembolso de recursos públicos e respectivos aditamentos (Lei nº 10.522, de 19 de julho de 2002);
- 3) encaminhamento ao Ministério Público Federal de Representação Fiscal para Fins Penais nos casos que, em tese, tenha ocorrido crime contra a ordem tributária ou contra a previdência social, por deixar de recolher, no prazo legal, valor de tributo ou de contribuição social, descontado ou cobrado, na qualidade de sujeito passivo de obrigação e que deveria recolher aos cofres públicos (Lei nº 8.137, de 27 de dezembro de 1990 e Código Penal).

No caso de falta de apresentação ou de apresentação de declaração com incorreções ou omissões, o contribuinte ficará sujeito às multas previstas no artigo 32-A da Lei nº 8.212, de 1991, e no art. 7º da Lei nº 10.426, de 24 de abril de 2002.

Não surtirão efeitos as retificações de informações prestadas na DCTFWeb que pretendam excluir ou reduzir débitos:

- enviados para inscrição em Dívida Ativa da União, sejam eles saldos a pagar ou valores apurados em procedimento de auditoria interna;
- incluídos em parcelamento deferido;
- que tenham sido objeto de declaração de compensação não passível de retificação ou cancelamento.

Também não surtirão efeitos as retificações de débitos de tributos em relação aos quais o sujeito passivo tenha sido objeto de procedimento fiscal e/ou nos casos em que a apresentação da declaração ocorra após o prazo decadencial.

Dados do Representante da Pessoa Jurídica

Nome	DANIEL DE SOUSA VALE
CPF	013.614.974-08
Telefone	-

Recibo de Entrega da DCTFWeb

DCTFWeb recebida via Internet pelo Agente Receptor SERPRO em	12/09/2024 17:45:47
Nº do recibo de entrega	0000050000264225014
DCTFWeb transmitida com assinatura de certificado digital por	07.575.335/0001-87



Documento de Arrecadação de Receitas Federais

CNPJ 39.695.545/0001-03	Razão Social BRIMAX ENGENHARIA LTDA	
Período de Apuração Agosto/2024	Data de Vencimento 20/09/2024	Número do Documento 07.16.24256.5969834-1
Observações Nº Recibo Declaração: 50000264225014		
Pagar este documento até 20/09/2024		
Valor Total do Documento 16.172,42		

Composição do Documento de Arrecadação					
Código	Denominação	Principal	Multa	Juros	Total
1170	CP TERCEIROS - SALÁRIO EDUCAÇÃO 01 CP TERCEIROS - SALÁRIO EDUCAÇÃO PA:08/2024 Vencimento:20/09/2024	3.522,90			3.522,90
1176	CP TERCEIROS - INCRA 01 CP TERCEIROS - INCRA PA:08/2024 Vencimento:20/09/2024	281,83			281,83
1181	CP TERCEIROS - SENAI 01 CP TERCEIROS - SENAI PA:08/2024 Vencimento:20/09/2024	1.409,16			1.409,16
1184	CP TERCEIROS - SESI 01 CP TERCEIROS - SESI PA:08/2024 Vencimento:20/09/2024	2.113,74			2.113,74
1200	CP TERCEIROS - SEBRAE 01 CP TERCEIROS - SEBRAE PA:08/2024 Vencimento:20/09/2024	845,49			845,49
0561	IRRF - RD TRB ASSAL PAÍS/AUS NO EXT A SERV PA 07 IRRF - RD TRB ASSAL PAÍS/AUS NO EXT A SERV PAÍS PA:08/2024 Vencimento:20/09/2024	5.265,21			5.265,21
1646	CP PATRONAL - GILRAT AJUSTADO 01 CP PATRONAL - GILRAT AJUSTADO PA:08/2024 Vencimento:20/09/2024 CNO:90.015.29362/75	832,69			832,69
1170	CP TERCEIROS - SALÁRIO EDUCAÇÃO 01 CP TERCEIROS - SALÁRIO EDUCAÇÃO PA:08/2024 Vencimento:20/09/2024 CNO:90.015.29362/75	819,58			819,58
1176	CP TERCEIROS - INCRA 01 CP TERCEIROS - INCRA PA:08/2024 Vencimento:20/09/2024 CNO:90.015.29362/75	65,56			65,56

SEND A (Versão:5.2.0) Página: 1/2 12/09/2024 17:49:38

85850000161 0 72420385242 9 64071624256 4 59698341853 1

AUTENTICAÇÃO MECÂNICA

Documento de Arrecadação de Receitas Federais

85850000161 0	72420385242 9	64071624256 4	59698341853 1
---------------	---------------	---------------	---------------

CNPJ: 39.695.545/0001-03
Número: 07.16.24256.5969834-1
Pagar até: 20/09/2024
Valor: 16.172,42

Pague com o PIX





GFD - Guia do FGTS Digital

CPF/CNPJ do Empregador 39.695.545	Nome/Razão Social do Empregador BRIMAX ENGENHARIA LTDA		
Núm. de Pág. 1	Identificador 0124100831987424-8	Tag 39695545 09/2024 MENSAL	Pagar este documento até 18/10/2024 às 21:59:59 (Brasília)
Observações			Valor a recolher 13.139,37

Composição do Documento

Competência	Quantidade Trabalhadores	FGTS Mensal	FGTS Rescisório	Indenização Compensatória	Encargos FGTS	Total
09/2024	64	13.139,37	0,00	0,00	0,00	13.139,37
Total Geral:		13.139,37	0,00	0,00	0,00	13.139,37

Data de geração da Guia: 08/10/2024 às 09:10:52 - Página 1/1
O detalhamento da guia pode ser consultado através do endereço <https://fgtsdigital.sistema.gov.br>



MINISTÉRIO DO
TRABALHO
E EMPREGO



PIX Copia e Cola:

00020101021226900014br.gov.bcb.plx254#plx-grcode.caixa.gov.br/ap1/v2/cobr/ad0abe9931f0452b84c7e92d6cd03be5204000053039865802885923CAIXA ECONOMICA FEDERAL6008Bras111a62070503***6304073P

Payload Location:

plx-grcode.caixa.gov.br/ap1/v2/cobr/ad0abe9931f0452b84c7e92d6cd03be

Comprovante de Pagamento PIX



Valor: R\$ 13.139,37

Realizado em: 18/10/2024 - 19:17:42

Solicitante: ALEXANDRE PEREIRA DE CASTRO QUEIROZ

Cooperativa e conta origem: 2207/28588-9

Nome do destinatário: CAIXA ECONOMICA FEDERAL

CNPJ do destinatário: 00.360.305/0001-04

Instituição do destinatário: CAIXA ECONOMICA FEDERAL

Agência e conta do destinatário: 0647 / 9999000537000360305-5

Nome do pagador: Brimax Engenharia Ltda

CNPJ do pagador: 39.695.545/0001-03

Instituição do pagador: BANCO COOPERATIVO SICREDI S.A.

Nome do devedor: BRIMAX ENGENHARIA LTDA

CNPJ do devedor: 39.695.545/0001-03

ID da transação: E70038237202410181701270VISFduUX

Dados gerais:

Identificador: 962e62d9718c47c2b3acdc46f996d77f

Valor original: R\$ 13.139,37

Vencimento: 18/10/2024

Autenticação Eletrônica: E700.3823.7202.4101.8170.1270.VISF.duUX

Número de Controle: 11356747938

Emitido em: 28/10/2024 - 13:24:26

* A transação acima foi realizada no nosso Aplicativo Sicredi conforme as condições especificadas neste comprovante.

* Os dados digitados são de responsabilidade do usuário.

Serviços por telefone 3003 4770 (Capitais e Regiões Metropolitanas) / 0800 724 4770 (Demais Regiões)

SAC 0800 724 7220 / Ouvidoria 0800 646 25 19



Detalhe da Guia a Ser Emitida

Empregador: 39.695.545 Nome Empregador: 64 Origem: Gestão de Guias
 Vencimento da Guia: 18/10/2024 Total Parcelado: 0,00 Total da Guia (FGTS): 13.139,37
 Identificador: 0124100831987424-9 Relação de Trabalhadores

Estabelecimento: 39.695.545/0001-03 Tomador: 80.013.7690572

Conta	Conta	Nome Trabalhador	Matrícula	CPF	Categoria	Vencimento	Tipo	Debitado	Base Remuneração	Valor FGTS	Juros	Atual.	Multa	Total
Apuração	Referência								Total	na Guia		Monetária		Total
09/2024	09/2024	GLEISTON DOS SANTOS OLIVEIRA	08873193975101020120240101	098.724.833-75	101	18/10/2024	Mensal		1.718,20	137,46	0,00	0,00	0,00	137,46
09/2024	09/2024	JOAO PAULO DA SILVA MENEZES	04337991379101130820240101	043.379.913-79	101	18/10/2024	Mensal		1.584,00	126,72	0,00	0,00	0,00	126,72
09/2024	09/2024	JOSE BEZERRA DA COSTA	744832772911010707020240101	744.832.773-91	101	18/10/2024	Mensal		3.102,00	248,16	0,00	0,00	0,00	248,16
09/2024	09/2024	JOSE MARTIM DA SILVA NETO	07515095407101010820240101	075.150.954-07	101	18/10/2024	Mensal		3.102,00	248,16	0,00	0,00	0,00	248,16
09/2024	09/2024	JOSE SEVERINO DE SOUZA JUNIOR	09918173418101100620240101	088.181.734-18	101	18/10/2024	Mensal		2.387,00	190,95	0,00	0,00	0,00	190,95
09/2024	09/2024	MARCELO RODRIGUES MACIEL	7	484.920.514-34	101	18/10/2024	Mensal		3.310,23	264,81	0,00	0,00	0,00	264,81
09/2024	09/2024	MARCELO FLORENCIO PEREIRA	02893979396101120820240101	028.939.793-60	101	18/10/2024	Mensal		2.387,00	190,95	0,00	0,00	0,00	190,95
09/2024	09/2024	MILTON DE OLIVEIRA SOUSA	00843819308101100520240101	008.438.183-08	101	18/10/2024	Mensal		1.168,80	89,70	0,00	0,00	0,00	89,70
09/2024	09/2024	RAFAEL SANT'ANNA ALVES	07600498986101100820240101	076.004.983-68	101	18/10/2024	Mensal		1.168,80	89,70	0,00	0,00	0,00	89,70
09/2024	09/2024	SANDERSSON DE MORAIS ANDRADE	03248035498101120720240101	033.480.354-89	101	18/10/2024	Mensal		5.280,00	420,00	0,00	0,00	0,00	420,00
Total do Tomador									96.016.7690572	25.058,63	2.004,62	0,00	0,00	2.004,62
Total do Estabelecimento									39.695.545/0001-03	133.985,88	10.708,36	0,00	0,00	10.708,36
Total FGTS									164.243,62	13.139,37	0,00	0,00	13.139,37	

MINISTÉRIO DA FAZENDA
SECRETARIA ESPECIAL DA RECEITA FEDERAL DO BRASIL
Recibo de Entrega da Declaração de Débitos e Créditos Tributários Federais Previdenciários - DCTFWeb

CNPJ/CPF	39.695.545/0001-03
Nome	BRIMAX ENGENHARIA LTDA
Período de apuração	09/2024
Declaração Retificadora	Sim
Identificação da apuração de débitos	28337141999 / eSocial 88365736 / Reinf CP

Totalização dos tributos apurados no período

Tributos	Débitos Apurados	Saldo a Pagar
Contribuição Previdenciária Segurados	R\$ 17.616,50	R\$ 0,00
Contribuição Previdenciária Patronal	R\$ 43.586,16	R\$ 8.733,13
Contribuição para Outras Entidades e Fundos	R\$ 11.210,03	R\$ 11.210,03
IRRF	R\$ 5.442,39	R\$ 5.442,39
COFINS	R\$ 0,00	R\$ 0,00
PIS	R\$ 0,00	R\$ 0,00
CSRF	R\$ 0,00	R\$ 0,00
COSIRF	R\$ 0,00	R\$ 0,00
TOTAL	R\$ 77.855,08	R\$ 25.385,55

O presente Recibo de Entrega da DCTFWeb contém a transcrição da Ficha Resumo da referida declaração, que constitui confissão de dívida, de forma irretroatável, dos tributos declarados. Fica o declarante ciente de que os tributos declarados na DCTFWeb e não pagos serão enviados para inscrição em Dívida Ativa da União, conforme o disposto no parágrafo 2º do artigo 5º do Decreto-Lei nº 2.124, de 13 de junho de 1984, combinado com a Portaria MF nº 118, de 28 de junho de 1984, estando o declarante sujeito ainda a:

- 1) Sobre os tributos não pagos ou não recolhidos nos prazos legais incidirão multa e juros de mora, nos termos do art. 61 da Lei nº 9.430, de 27 de dezembro de 1996, combinado com o art. 35 da Lei nº 8.212, de 24 de julho de 1991;
- 2) inclusão no Cadastro Informativo de Créditos não Quitados do Setor Público Federal (CADIN), impedindo operações de crédito com recursos públicos, a concessão de incentivos fiscais e financeiros e a celebração de convênios e similares que envolvam desembolso de recursos públicos e respectivos aditamentos (Lei nº 10.522, de 19 de julho de 2002);
- 3) encaminhamento ao Ministério Público Federal de Representação Fiscal para Fins Penais nos casos que, em tese, tenha ocorrido crime contra a ordem tributária ou contra a previdência social, por deixar de recolher, no prazo legal, valor de tributo ou de contribuição social, descontado ou cobrado, na qualidade de sujeito passivo de obrigação e que deveria recolher aos cofres públicos (Lei nº 8.137, de 27 de dezembro de 1990 e Código Penal).

No caso de falta de apresentação ou de apresentação de declaração com incorreções ou omissões, o contribuinte ficará sujeito às multas previstas no artigo 32-A da Lei nº 8.212, de 1991, e no art. 7º da Lei nº 10.426, de 24 de abril de 2002.

Não surtirão efeitos as retificações de informações prestadas na DCTFWeb que pretendam excluir ou reduzir débitos:

- enviados para inscrição em Dívida Ativa da União, sejam eles saldos a pagar ou valores apurados em procedimento de auditoria interna;
- incluídos em parcelamento deferido;
- que tenham sido objeto de declaração de compensação não passível de retificação ou cancelamento.

Também não surtirão efeitos as retificações de débitos de tributos em relação aos quais o sujeito passivo tenha sido objeto de procedimento fiscal e/ou nos casos em que a apresentação da declaração ocorra após o prazo decadencial.

Dados do Representante da Pessoa Jurídica

Nome	DANIEL DE SOUSA VALE
CPF	013.614.974-08
Telefone	-

Recibo de Entrega da DCTFWeb

DCTFWeb recebida via Internet pelo Agente Receptor SERPRO em	14/10/2024 13:46:00
Nº do recibo de entrega	0000050000272558734
DCTFWeb transmitida com assinatura de certificado digital por	39.695.545/0001-03



Receita Federal

Documento de Arrecadação de Receitas Federais

CNPJ 39.695.545/0001-03	Razão Social BRIMAX ENGENHARIA LTDA		
Período de Apuração Setembro/2024	Data de Vencimento 18/10/2024	Número do Documento 07.16.24288.6339369-8	Pagar este documento até 18/10/2024
Observações Nº Recibo Declaração: 50000272558734			Valor Total do Documento 25.385,55

Composição do Documento de Arrecadação					
Código	Denominação	Principal	Multa	Juros	Total
1138	CONTRIB PREVIDENCIÁRIA EMPRESA/EMPREGADOR 04 CP PATRONAL - CONTRIBUINTES INDIVIDUAIS PA:09/2024 Vencimento:18/10/2024	1.501,49			1.501,49
1646	CONTRIB PREV RISCO AMBIENTAL/APOSENT ESPECIAL 01 CP PATRONAL - GILRAT AJUSTADO PA:09/2024 Vencimento:18/10/2024	2.369,04			2.369,04
1170	CP TERCEIROS - SALÁRIO EDUCAÇÃO 01 CP TERCEIROS - SALÁRIO EDUCAÇÃO PA:09/2024 Vencimento:18/10/2024	3.948,40			3.948,40
1176	CP TERCEIROS - INCRA 01 CP TERCEIROS - INCRA PA:09/2024 Vencimento:18/10/2024	315,87			315,87
1181	CP TERCEIROS - SENAI 01 CP TERCEIROS - SENAI PA:09/2024 Vencimento:18/10/2024	1.579,36			1.579,36
1184	CP TERCEIROS - SESI 01 CP TERCEIROS - SESI PA:09/2024 Vencimento:18/10/2024	2.369,04			2.369,04
1200	CP TERCEIROS - SEBRAE 01 CP TERCEIROS - SEBRAE PA:09/2024 Vencimento:18/10/2024	947,61			947,61
0561	IRRF - RENDIMENTO DO TRABALHO ASSALARIADO 07 IRRF - RD TRB ASSAL PAÍS/AUS NO EXT A SERV PAÍS PA:09/2024 Vencimento:18/10/2024	5.442,39			5.442,39
1138	CONTRIB PREVIDENCIÁRIA EMPRESA/EMPREGADOR 01 CP PATRONAL - EMPREGADOS/AVULSOS PA:09/2024 Vencimento:18/10/2024 CNO:90.015.29362/75	3.802,38			3.802,38
1646	CONTRIB PREV RISCO AMBIENTAL/APOSENT ESPECIAL 01 CP PATRONAL - GILRAT AJUSTADO	1.060,22			1.060,22

SEMDA (Versão:5.2.0) Página: 1/2 14/10/2024 13:46:48

85830000253 2 85550385242 0 92071624288 7 63393698467 2

AUTENTICAÇÃO MECÂNICA

Documento de Arrecadação de Receitas Federais

85830000253 2	85550385242 0	92071624288 7	63393698467 2
---------------	---------------	---------------	---------------



CNPJ: 39.695.545/0001-03
 Número: 07.16.24288.6339369-8
 Pagar até: 18/10/2024
 Valor: 25.385,55

Pague com o PIX



Composição do Documento de Arrecadação

Código	Denominação	Principal	Multa	Juros	Total
	PA:09/2024 Vencimento:18/10/2024 CNO:90.015.29362/75				
1170	CP TERCEIROS - SALÁRIO EDUCAÇÃO 01 CP TERCEIROS - SALÁRIO EDUCAÇÃO PA:09/2024 Vencimento:18/10/2024 CNO:90.015.29362/75	883,52			883,52
1176	CP TERCEIROS - INCRA 01 CP TERCEIROS - INCRA PA:09/2024 Vencimento:18/10/2024 CNO:90.015.29362/75	70,68			70,68
1181	CP TERCEIROS - SENAI 01 CP TERCEIROS - SENAI PA:09/2024 Vencimento:18/10/2024 CNO:90.015.29362/75	353,40			353,40
1184	CP TERCEIROS - SESI 01 CP TERCEIROS - SESI PA:09/2024 Vencimento:18/10/2024 CNO:90.015.29362/75	530,11			530,11
1200	CP TERCEIROS - SEBRAE 01 CP TERCEIROS - SEBRAE PA:09/2024 Vencimento:18/10/2024 CNO:90.015.29362/75	212,04			212,04
	Totais	25.385,55			25.385,55



Associado: BRIMAX ENGENHARIA LTDA

Cooperativa: 2207

Conta Corrente: 28588-9

Impresso em 28/10/2024 13:27:53

COMPROVANTE DE PAGAMENTO DE DARF

Agente Arrecadador: CNC 748 - BANCO COOPERATIVO SICREDI S.A.

Código de Barras: 858300002532855503852420920716242887633936984672

Data do Pagamento: 18/10/2024

Número do Documento: 07162428863393698

Valor Total (R\$): 25.385,55

Autenticação Mecânica: BCS00089-2 2207 IB 0544 *****25385,55RR
18/10/2024 * ***** * OYG DARFC0385

Autenticação Eletrônica: 02AD.98CA.FE9B.1769.69D4.0BCD.30D2.2FEB

MODELO APROVADO PELA SRF - ADE CONJUNTO CORAT/COTEC Nro. 01/2006

* A transação acima foi realizada via Internet Banking Sicredi conforme as condições especificadas neste comprovante.

* Os dados digitados são de responsabilidade do usuário.

* Em caso de agendamento, a efetivação da transação ocorrerá mediante disponibilidade de limite, saldo e demais requisitos do serviço. Acompanhe sua conta e sempre confira a execução dos agendamentos na data programada.

Serviços por telefone 3003 4770 (Capitais e Regiões Metropolitanas)
0800 724 4770 (Demais Regiões)
SAC 0800 724 7220
Ouvidoria 0800 646 2519
Atendimento às pessoas com deficiência auditiva ou de fala 0800 724 0525

CONTRATADA: BRIMAX ENGENHARIA
02ª MEDIÇÃO - PERÍODO: 27/08/2024 A 30/09/2024

CNPJ: 39.695.545/0001-03
CONTRATO Nº.: 2202406250001

OBJETO: CONTRATAÇÃO DE EMPRESA APTA A EXECUTAR A SEGUNDA ETAPA DO PROJETO DE AMPLIAÇÃO DO SISTEMA DE ABASTECIMENTO DE ÁGUA DA SEDE DO MUNICÍPIO JUNTO A SECRETARIA DE INFRAESTRUTURA TRANSPORTE E URBANISMO DO MUNICÍPIO DE JAGUARIBE/CE

LOCALIZAÇÃO DA OBRA: JAGUARIBE/CE

PLACA DA OBRA



PLACA DA OBRA



ESCAVAÇÃO MECANIZADA DE VALA



ESCAVAÇÃO MECANIZADA DE VALA

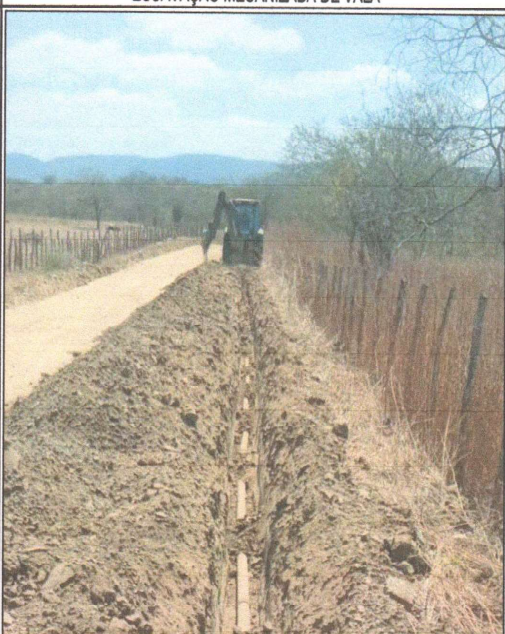

047.277.123-00

(Handwritten signature/initials)

CONTRATADA: BRIMAX ENGENHARIA

CNPJ: 39.695.545/0001-03

02ª MEDIÇÃO - PERÍODO: 27/08/2024 A 30/09/2024

CONTRATO Nº.: 2202406250001

OBJETO: CONTRATAÇÃO DE EMPRESA APTA A EXECUTAR A SEGUNDA ETAPA DO PROJETO DE AMPLIAÇÃO DO SISTEMA DE ABASTECIMENTO DE ÁGUA DA SEDE DO MUNICÍPIO JUNTO A SECRETARIA DE INFRAESTRUTURA TRANSPORTE E URBANISMO DO MUNICÍPIO DE JAGUARIBE/CE

LOCALIZAÇÃO DA OBRA: JAGUARIBE/CE

ESCAVAÇÃO MECANIZADA DE VALA

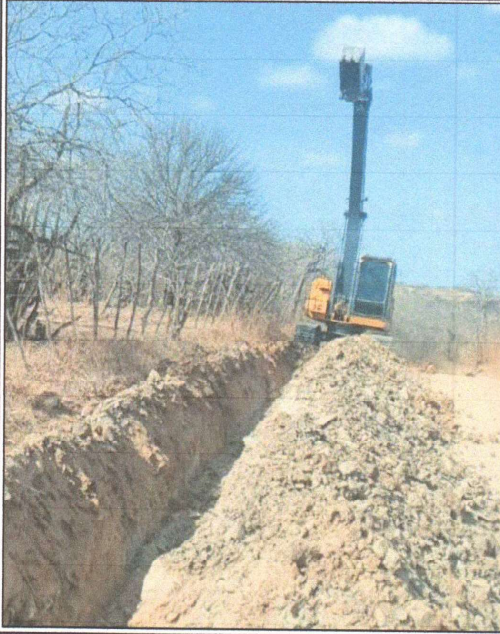

ASSENTAMENTO DE TUBO DE ÁGUA

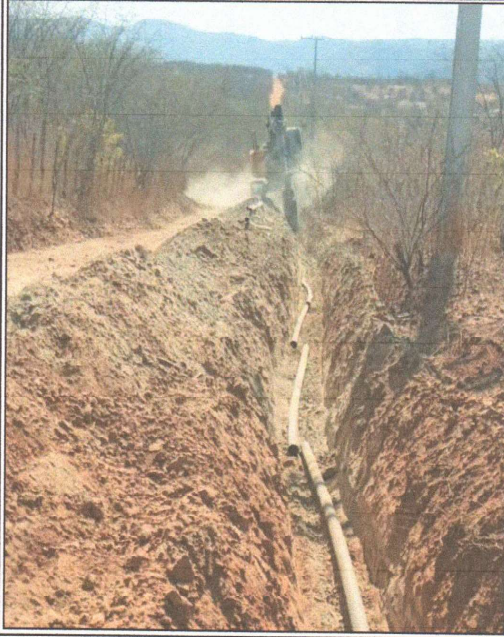

ASSENTAMENTO DE TUBO DE ÁGUA

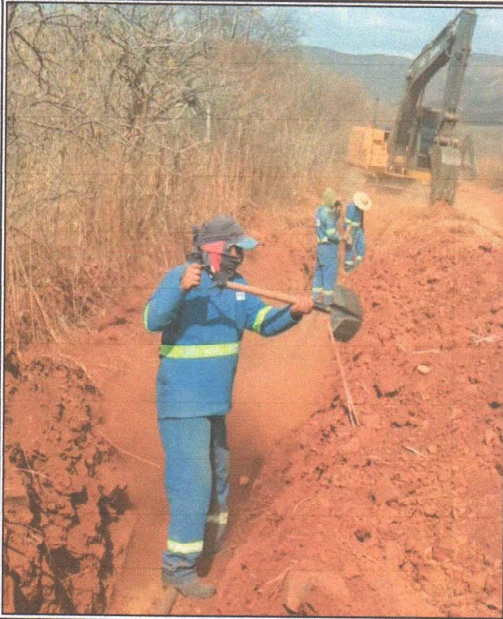

ASSENTAMENTO DE TUBO DE ÁGUA

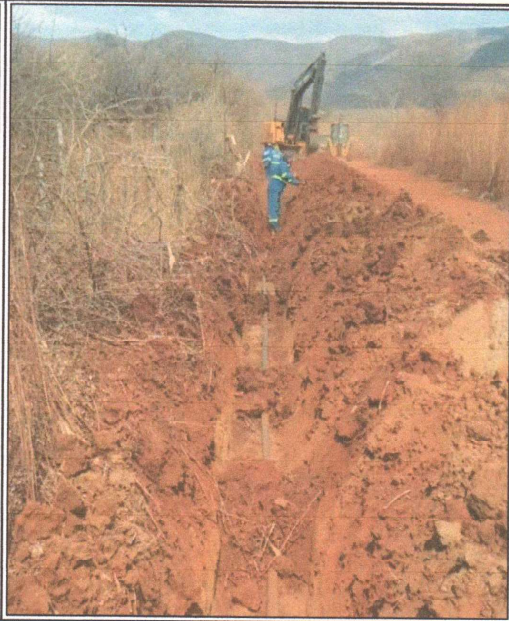

047.277.123 - 00

(Handwritten signature)

CONTRATADA: BRIMAX ENGENHARIA
02ª MEDIÇÃO - PERÍODO: 27/08/2024 A 30/09/2024

CNPJ: 39.695.545/0001-03
CONTRATO Nº.: 2202406250001

OBJETO: CONTRATAÇÃO DE EMPRESA APTA A EXECUTAR A SEGUNDA ETAPA DO PROJETO DE AMPLIAÇÃO DO SISTEMA DE ABASTECIMENTO DE ÁGUA DA SEDE DO MUNICÍPIO JUNTO A SECRETARIA DE INFRAESTRUTURA TRANSPORTE E URBANISMO DO MUNICÍPIO DE JAGUARIBE/CE

LOCALIZAÇÃO DA OBRA: JAGUARIBE/CE

ASSENTAMENTO DE TUBO DE ÁGUA

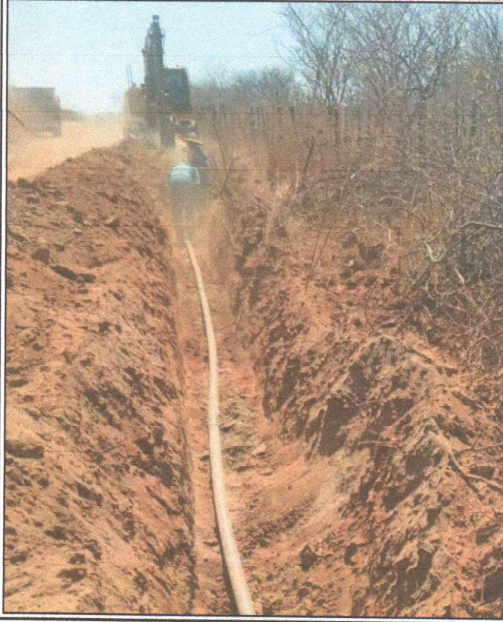

REATERRO MECANIZADO DE VALA

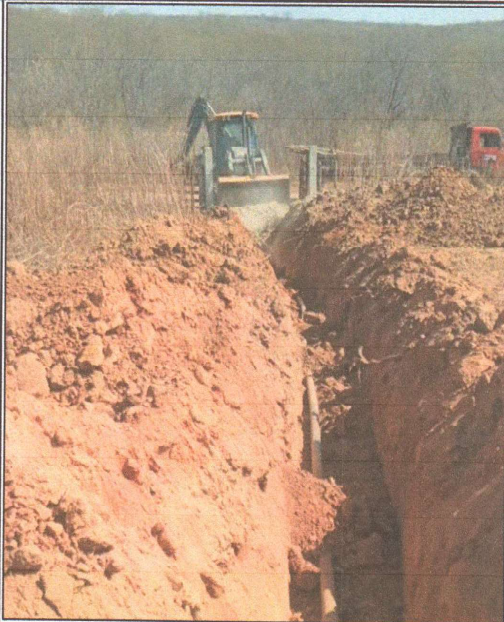

ASSENTAMENTO DE TUBO DE ÁGUA



ASSENTAMENTO DE TUBO DE ÁGUA



047.277.123-00



PREFEITURA MUNICIPAL DE JAGUARIBE - CE
SECRETARIA DE INFRAESTRUTURA, TRANSPORTE E URBANISMO

TERMO DE RECEBIMENTO PARCIAL

OBRA: CONTRATAÇÃO DE EMPRESA APTA A EXECUTAR A SEGUNDA ETAPA DO PROJETO DE AMPLIAÇÃO DO SISTEMA DE ABASTECIMENTO DE ÁGUA DA SEDE DO MUNICÍPIO JUNTO A SECRETARIA DE INFRAESTRUTURA TRANSPORTE E URBANISMO DO MUNICÍPIO DE JAGUARIBE/CE.			
ENDEREÇO: Diversas ruas			MUNICÍPIO: JAGUARIBE-CE
DATA DA VISITA: 01/10/2024	FISCAL: ABSOLON CAVALCANTE MOTA NETO - RNP: 0615727611	CÓDIGO DA OBRA: 03.05.02/2024	
Nº DO CONTRATO: 2024.06.25.0001	CONTRATADA: BRIMAX ENGENHARIA LTDA		
TIPO DE OBRA: SISTEMA DE ABASTECIMENTO DE ÁGUA	INÍCIO DA MEDIÇÃO: 27/08/2024	TÉRMINO DA MEDIÇÃO: 30/09/2024	
DISCRIMINAÇÃO DOS SERVIÇOS % REALIZADOS		QUALIDADES DOS SERVIÇOS	
INSTALAÇÃO DA OBRA	61,00%	<input type="checkbox"/> ÓTIMO	<input checked="" type="checkbox"/> BOM
REDE DE DISTRIBUIÇÃO ZP-06 - SERVIÇOS	0,00%	<input type="checkbox"/> REGULAR	<input type="checkbox"/> INSUFICIENTE
REDE DE DISTRIBUIÇÃO ZP-06 - MATERIAL	0,00%		
REDE DE DISTRIBUIÇÃO ZP-05 - SERVIÇOS	100,00%	<input type="checkbox"/> MAU	
REDE DE DISTRIBUIÇÃO ZP-05 - MATERIAL	100,00%		
REDE DE DISTRIBUIÇÃO ZP-04 - SERVIÇOS	80,00%	PREVISTO:	
REDE DE DISTRIBUIÇÃO ZP-04 - MATERIAL	64,00%	% TOTAL EXECUTADO DA OBRA:	60,20%
REDE DE DISTRIBUIÇÃO ZP 03 - SERVIÇOS	100,00%		
REDE DE DISTRIBUIÇÃO ZP 03 - MATERIAL	100,00%		
REL 02 - 250M³ - SERVIÇOS	0,00%		
REL 02 - 250M³ - MATERIAIS	0,00%		
LIGAÇÃO PREDIAIS - SERVIÇOS	35,00%		
LIGAÇÕES PREDIAIS - MATERIAL	35,00%		
OBSERVAÇÕES: A LIBERAÇÃO DO PAGAMENTO SERÁ FEITO COM BASE NA PLANILHA DE APOSTILAMENTO QUE SEGUE EM ANEXO.			
Jaguaribe - CE, 01 de Outubro de 2024			

047.277.123 - 00



DIÁRIO DE OBRA		DATA DA VISITA:	27/08/2024	FOLHA Nº	1
CONTRATAÇÃO DE EMPRESA APTA A EXECUTAR A SEGUNDA ETAPA DO PROJETO DE AMPLIAÇÃO DO SISTEMA DE ABASTECIMENTO DE ÁGUA DA SEDE DO MUNICÍPIO JUNTO A SECRETARIA DE INFRAESTRUTURA TRANSPORTE E URBANISMO DO MUNICÍPIO DE JAGUARIBE/CE.			CONTRATO Nº.: 2202406250001		
OBRA: ABASTECIMENTO DE ÁGUA			O.S. Nº.: 03.05.02/2024		
BRIMAX ENGENHARIA LTDA		PRAZO DECORRIDO:	TERÇA-FEIRA		
CONDIÇÕES DO TEMPO: SOL		SECRETARIA MUNICIPAL DE INFRAESTRUTURA - SEINFRA			
ANOTAÇÕES DA CONTRATADA / RESP. TÉC.	LOCAÇÃO DE REDE DE ÁGUA 50MM				
	ESCAVAÇÃO MECANIZADA DE VALA				
	PREPARO DE FUNDO DE VALA				
	ASSENTAMENTO DE TUBO 50MM				
	REATERRO MECANIZADO DE VALA				
ANOTAÇÕES DA SUPERVISÃO / PROP.	EFETIVO:				
	03 SERVENTE				
	02 VIGIAS				
	01 AUX. DE LABORATÓRIO				
	01 MOTORISTA DE CAMINHÃO TRUCK				
ANOTAÇÕES DA FISCALIZAÇÃO / SUP.	01 NIVELADOR				
	01 APONTADOR				
	01 OP. DE PÁ CARREGADEIRA				
	01 PEDREIRO				
	01 TOPOGRAFO				
Engº FISCAL:			Engº CONTRATADA:		
(Proprietário) - Nº ART			Digitally signed by DANIEL DE SOUSA VALE:01381487406 DN: c=BR, o=CP-Brasil, ou=Secretaria de Recolha Federal do Brasil - RFB, ou=RFB e-CPF A1, ou=(EM BRANCO), ou=31014048000182, ou=Indicador de Confiança, cn=DANIEL DE SOUSA VALE:01381487406 Reason: your signing reason here Location: your signing location here Foxit PDF Reader Version: 2023.2.0		
ABSOLON CAVALCANTE MOTA NETO:00103275004					
Fiscalização:			(Resp. Téc.) - Nº ART Execução:		
Empresa Empreiteira / Subempreiteira	Atividade	Data Início	Data Fim	Nº ART	
		__/__/__	__/__/__		
		__/__/__	__/__/__		
		__/__/__	__/__/__		
		__/__/__	__/__/__		

DIÁRIO DE OBRA		DATA DA VISITA:	28/08/2024	FOLHA Nº	2
CONTRATAÇÃO DE EMPRESA APTA A EXECUTAR A SEGUNDA ETAPA DO PROJETO DE AMPLIAÇÃO DO SISTEMA DE ABASTECIMENTO DE ÁGUA DA SEDE DO MUNICÍPIO JUNTO A SECRETARIA DE INFRAESTRUTURA TRANSPORTE E URBANISMO DO MUNICÍPIO DE JAGUARIBE/CE.				CONTRATO Nº.: 2202406250001	
OBRA: ABASTECIMENTO DE ÁGUA				O.S. Nº.: 03.05.02/2024	
BRIMAX ENGENHARIA LTDA		PRAZO DECORRIDO:	QUARTA-FEIRA		
CONDIÇÕES DO TEMPO: SOL		SECRETARIA MUNICIPAL DE INFRAESTRUTURA - SEINFRA			
ANOTAÇÕES DA CONTRATADA / RESP. TÉC.	LOCAÇÃO DE REDE DE ÁGUA 50MM				
	ESCAVAÇÃO MECANIZADA DE VALA				
	PREPARO DE FUNDO DE VALA				
	ASSENTAMENTO DE TUBO 50MM				
	REATERRO MECANIZADO DE VALA				
ANOTAÇÕES DA SUPERVISÃO / PROP.	EFETIVO:				
	03 SERVENTE				
	02 VIGIAS				
	01 AUX. DE LABORATÓRIO				
	01 MOTORISTA DE CAMINHÃO TRUCK				
	01 NIVELADOR				
ANOTAÇÕES DA FISCALIZAÇÃO / SUP.	01 APONTADOR				
	01 OP. DE PÁ CARREGADEIRA				
	01 PEDREIRO				
	01 TOPOGRAFO				
Engº FISCAL:		Engº CONTRATADA:			
(Proprietário) - Nº ART		(Resp. Téc.) - Nº ART Execução:			
Fiscalização: ABSOLON CAVALCANTE MOTA NETO:03183275384 <small>CPF: 03183275384-0001</small>		 Digitally signed by DANIEL DE SOUSA VALE:01361467408 DN: C=BR, CN=DANIEL DE SOUSA, OU=Secretaria de Receita Federal do Brasil - RFB, OU=RFB e-CF AT, OU=(EM BRANCO), OU=31014048000182, O=Instituto Brasileiro de Registro de Empresas, CN=DANIEL DE SOUSA VALE:01361467408 Reason: your signing reason here Location: your signing location here Foxit PDF Reader Version: 2023.2.0			
Empresa Empreiteira / Subempreiteira	Atividade	Data Início	Data Fim	Nº ART	
		//	//		
		//	//		
		//	//		
		//	//		
		//	//		

DIÁRIO DE OBRA		DATA DA VISITA:	30/08/2024	FOLHA Nº	4
CONTRATAÇÃO DE EMPRESA APTA A EXECUTAR A SEGUNDA ETAPA DO PROJETO DE AMPLIAÇÃO DO SISTEMA DE ABASTECIMENTO DE ÁGUA DA SEDE DO MUNICÍPIO JUNTO A SECRETARIA DE INFRAESTRUTURA TRANSPORTE E URBANISMO DO MUNICÍPIO DE JAGUARIBE/CE.			CONTRATO Nº.: 2202406250001		
OBRA: ABASTECIMENTO DE ÁGUA			O.S. Nº.: 03.05.02/2024		
BRIMAX ENGENHARIA LTDA		PRAZO DECORRIDO:	SEXTA-FEIRA		
CONDIÇÕES DO TEMPO: SOL		SECRETARIA MUNICIPAL DE INFRAESTRUTURA - SEINFRA			
ANOTAÇÕES DA CONTRATADA / RESP. TÉC.	LOCAÇÃO DE REDE DE ÁGUA 50MM ESCAVAÇÃO MECANIZADA DE VALA PREPARO DE FUNDO DE VALA ASSENTAMENTO DE TUBO 50MM REATERRO MECANIZADO DE VALA				
ANOTAÇÕES DA SUPERVISÃO / PROP.	EFETIVO: 03 SERVENTE 02 VIGIAS 01 AUX. DE LABORATÓRIO 01 MOTORISTA DE CAMINHÃO TRUCK 01 NIVELADOR 01 APONTADOR				
ANOTAÇÕES DA FISCALIZAÇÃO / SUP.	01 OP. DE PÁ CARREGADEIRA 01 PEDREIRO 01 TOPOGRAFO				
Engº FISCAL: (Proprietário) - Nº ART		Engº CONTRATADA:			
Fiscalização: ABSOLON CAVALCANTE MOTA NETO.03183273384		(Resp. Téc.) - Nº ART Execução:  Digitally signed by DANIEL DE SOUSA VALE:01381487408 DN: c=BR, o=CP-Brasil, ou=Secretaria da Receita Federal do Brasil - RFB, ou=RFEB e-CPF A1, ou=(EM BRANCO), ou=31014068000182, ou=HOSBRENORCEL, cn=DANIEL DE SOUSA VALE:01381487408 Reason: your signing reason here Location: your signing location here Foxit PDF Reader Version: 2023.2.0			
Empresa Empreiteira / Subempreiteira	Atividade	Data Inicio	Data Fim	Nº ART	

DIÁRIO DE OBRA		DATA DA VISITA:	31/08/2024	FOLHA Nº	5
CONTRATAÇÃO DE EMPRESA APTA A EXECUTAR A SEGUNDA ETAPA DO PROJETO DE AMPLIAÇÃO DO SISTEMA DE ABASTECIMENTO DE ÁGUA DA SEDE DO MUNICÍPIO JUNTO A SECRETARIA DE INFRAESTRUTURA TRANSPORTE E URBANISMO DO MUNICÍPIO DE JAGUARIBE/CE.			CONTRATO Nº.: 2202406250001		
OBRA: ABASTECIMENTO DE ÁGUA			O.S. Nº.: 03.05.02/2024		
BRIMAX ENGENHARIA LTDA		PRAZO DECORRIDO:	SÁBADO		
CONDIÇÕES DO TEMPO: SOL		SECRETARIA MUNICIPAL DE INFRAESTRUTURA - SEINFRA			
ANOTAÇÕES DA CONTRATADA / RESP. TÉC.	LOCAÇÃO DE REDE DE ÁGUA 50MM				
	ESCAVAÇÃO MECANIZADA DE VALA				
	PREPARO DE FUNDO DE VALA				
	ASSENTAMENTO DE TUBO 50MM				
	REATERRO MECANIZADO DE VALA				
ANOTAÇÕES DA SUPERVISÃO / PROP.	EFETIVO:				
	03 SERVENTE				
	02 VIGIAS				
	01 AUX. DE LABORATÓRIO				
	01 MOTORISTA DE CAMINHÃO TRUCK				
	01 NIVELADOR				
ANOTAÇÕES DA FISCALIZAÇÃO / SUP.	01 APONTADOR				
	01 OP. DE PÁ CARREGADEIRA				
	01 PEDREIRO				
	01 TOPOGRAFO				
Engº FISCAL:		Engº CONTRATADA:			
(Proprietário) - Nº ART		Digitally signed by DANIEL DE SOUSA VALE:01361467408 DN: C=BR, O=Secretaria da Receita Federal do Brasil - RFB, OU=RFB e CPF A1, OU=(EM BRANCO), OU=31014048000182, CN=DANIEL DE SOUSA, VALE:01361467408 Reason: your signing reason here Location: your signing location here Foxit PDF Reader Version: 2023.2.0			
Fiscalização: ABSOLON CAVALCANTE MOTA NETO:03183275384					
(Resp. Téc.) - Nº ART Execução:					
<u>Empresa Empreiteira / Subempreiteira</u>	<u>Atividade</u>	<u>Data Início</u>	<u>Data Fim</u>	<u>Nº ART</u>	

DIÁRIO DE OBRA	DATA DA VISITA:	01/09/2024	FOLHA Nº	6
CONTRATAÇÃO DE EMPRESA APTA A EXECUTAR A SEGUNDA ETAPA DO PROJETO DE AMPLIAÇÃO DO SISTEMA DE ABASTECIMENTO DE ÁGUA DA SEDE DO MUNICÍPIO JUNTO A SECRETARIA DE INFRAESTRUTURA TRANSPORTE E URBANISMO DO MUNICÍPIO DE JAGUARIBE/CE.			CONTRATO Nº.: 2202406250001	
OBRA: ABASTECIMENTO DE ÁGUA			O.S. Nº.: 03.05.02/2024	
BRIMAX ENGENHARIA LTDA		PRAZO DECORRIDO:	DOMINGO	
CONDIÇÕES DO TEMPO: SOL		SECRETARIA MUNICIPAL DE INFRAESTRUTURA - SEINFRA		
ANOTAÇÕES DA CONTRATADA / RESP. TÊC.	SEM ATIVIDADE			
	ANOTAÇÕES DA SUPERVISÃO / PROP.			
ANOTAÇÕES DA FISCALIZAÇÃO / SUP.				
	Engº FISCAL:		Engº CONTRATADA:	
(Proprietário) - Nº ART		Digitally signed by DANIEL DE SOUSA VALE:01361467408 DN: cn=BR, o=ICP-Brasil, ou=Secretaria da Receita Federal do Brasil - RFB, ou=RFB e-CPF A1, ou=(EM BRANCO), ou=31014048000192, ou=Inscricoes/Impostos, cn=DANIEL DE SOUSA, VALE:01361467408 Reason: your signing reason here Location: your signing location here Full PDF Reader Version: 2023.2.0		
Fiscalização: ABSOLON CAVALCANTE MOTA NETO:03183275384				
(Resp. Téc.) - Nº ART Execução:				
<u>Empresa Empreiteira / Subempreiteira</u>	<u>Atividade</u>	<u>Data Início</u>	<u>Data Fim</u>	<u>Nº ART</u>
		//	//	
		//	//	
		//	//	
		//	//	
		//	//	

DIÁRIO DE OBRA		DATA DA VISITA:	03/09/2024	FOLHA Nº	8
CONTRATAÇÃO DE EMPRESA APTA A EXECUTAR A SEGUNDA ETAPA DO PROJETO DE AMPLIAÇÃO DO SISTEMA DE ABASTECIMENTO DE ÁGUA DA SEDE DO MUNICÍPIO JUNTO A SECRETARIA DE INFRAESTRUTURA TRANSPORTE E URBANISMO DO MUNICÍPIO DE JAGUARIBE/CE.				CONTRATO Nº.: 2202406250001	
OBRA: ABASTECIMENTO DE ÁGUA				O.S. Nº.: 03.05.02/2024	
BRIMAX ENGENHARIA LTDA		PRAZO DECORRIDO:	TERÇA-FEIRA		
CONDIÇÕES DO TEMPO: SOL		SECRETARIA MUNICIPAL DE INFRAESTRUTURA - SEINFRA			
ANOTAÇÕES DA CONTRATADA / RESP. TÉC.	LOCAÇÃO DE REDE DE ÁGUA 50MM				
	ESCAVAÇÃO MECANIZADA DE VALA				
	PREPARO DE FUNDO DE VALA				
	ASSENTAMENTO DE TUBO 50MM				
	REATERRO MECANIZADO DE VALA				
ANOTAÇÕES DA SUPERVISÃO / PROP.	EFETIVO				
	03 SERVENTE				
	01 AUX. DE LABORATÓRIO				
	01 MOTORISTA DE CAMINHÃO TRUCK				
	01 NIVELADOR				
	01 APONTADOR				
	01 OP. DE PÁ CARREGADEIRA				
ANOTAÇÕES DA FISCALIZAÇÃO / SUP.	01 PEDREIRO				
	01 TOPÓGRAFO				
Engº FISCAL:			Engº CONTRATADA:		
(Proprietário) - Nº ART			Digitally signed by DANIEL DE SOUSA VALE:01361467408 DN: cn=BR, o=CP-Brasil, ou=Secretaria de Recolta Federal do Brasil - RFB, ou=RFB e-CPF A1, ou=(EM BRANCO), ou=31014048000182, ou=Indoconferencia, cn=DANIEL DE SOUSA VALE:01361467408 Reason: your signing reason here Location: your signing location here Foxit PDF Reader Versão: 2023.2.0		
ABSOLON CAVALCANTE MOTA NETO:03183275384 Fiscalização: _____					
(Resp. Téc.) - Nº ART Execução:					
Empresa Empreiteira / Subempreiteira	Atividade	Data Início	Data Fim	Nº ART	
		__/__/__	__/__/__		
		__/__/__	__/__/__		
		__/__/__	__/__/__		
		__/__/__	__/__/__		
		__/__/__	__/__/__		

DIÁRIO DE OBRA		DATA DA VISITA:	04/09/2024	FOLHA Nº	9
CONTRATAÇÃO DE EMPRESA APTA A EXECUTAR A SEGUNDA ETAPA DO PROJETO DE AMPLIAÇÃO DO SISTEMA DE ABASTECIMENTO DE ÁGUA DA SEDE DO MUNICÍPIO JUNTO A SECRETARIA DE INFRAESTRUTURA TRANSPORTE E URBANISMO DO MUNICÍPIO DE JAGUARIBE/CE.			CONTRATO Nº.: 2202406250001		
OBRA: ABASTECIMENTO DE ÁGUA			O.S. Nº.: 03.05.02/2024		
BRIMAX ENGENHARIA LTDA		PRAZO DECORRIDO:	QUARTA-FEIRA		
CONDIÇÕES DO TEMPO: SOL		SECRETARIA MUNICIPAL DE INFRAESTRUTURA - SEINFRA			
ANOTAÇÕES DA CONTRATADA / RESP. TÉC.	LOCAÇÃO DE REDE DE ÁGUA 75MM				
	ESCAVAÇÃO MECANIZADA DE VALA				
	PREPARO DE FUNDO DE VALA				
	ASSENTAMENTO DE TUBO 75MM				
	REATERRO MECANIZADO DE VALA				
ANOTAÇÕES DA SUPERVISÃO / PROP.	EFETIVO				
	03 SERVENTE				
	01 AUX. DE LABORATÓRIO				
	01 MOTORISTA DE CAMINHÃO TRUCK				
	01 NIVELADOR				
ANOTAÇÕES DA FISCALIZAÇÃO / SUP.	01 APONTADOR				
	01 OP. DE PÁ CARREGADEIRA				
	01 PEDREIRO				
	01 TOPÓGRAFO				
Engº FISCAL:		Engº CONTRATADA:			
(Proprietário) - Nº ART		 <p>Digitally signed by DANIEL DE SOUSA VALE:01361467408 DN: cn=BR, o=CICP-Brasil, ou=Secretaria da Receita Federal do Brasil - RFB, ou=RFB, ou=CPF A1, ou=(EM BRANCO), ou=31014048000182, ou=Eletronicamente, cn=DANIEL DE SOUSA VALE:01361467408 Reason: your signing reason here Location: your signing location here Foxit PDF Reader Version: 2023.2.0</p>			
Fiscalização: ABSOLON CAVALCANTE MOTA NETO:03183276384					
(Resp. Téc.) - Nº ART Execução:					
<u>Empresa Empreiteira / Subempreiteira</u>	<u>Atividade</u>	<u>Data Início</u>	<u>Data Fim</u>	<u>Nº ART</u>	
		__/__/__	__/__/__		
		__/__/__	__/__/__		
		__/__/__	__/__/__		
		__/__/__	__/__/__		

DIÁRIO DE OBRA		DATA DA VISITA:	05/09/2024	FOLHA Nº	10
CONTRATAÇÃO DE EMPRESA APTA A EXECUTAR A SEGUNDA ETAPA DO PROJETO DE AMPLIAÇÃO DO SISTEMA DE ABASTECIMENTO DE ÁGUA DA SEDE DO MUNICÍPIO JUNTO A SECRETARIA DE INFRAESTRUTURA TRANSPORTE E URBANISMO DO MUNICÍPIO DE JAGUARIBE/CE.			CONTRATO Nº.: 2202406250001		
OBRA: ABASTECIMENTO DE ÁGUA			O.S. Nº.: 03.05.02/2024		
BRIMAX ENGENHARIA LTDA		PRAZO DECORRIDO:	QUINTA-FEIRA		
CONDIÇÕES DO TEMPO: SOL		SECRETARIA MUNICIPAL DE INFRAESTRUTURA - SEINFRA			
ANOTAÇÕES DA CONTRATADA / RESP. TÉC.	LOCAÇÃO DE REDE DE ÁGUA 75MM				
	ESCAVAÇÃO MECANIZADA DE VALA				
	PREPARO DE FUNDO DE VALA				
	ASSENTAMENTO DE TUBO 75MM				
	REATERRO MECANIZADO DE VALA				
ANOTAÇÕES DA SUPERVISÃO / PROP.	EFETIVO				
	03 SERVENTE				
	01 AUX. DE LABORATÓRIO				
	01 MOTORISTA DE CAMINHÃO TRUCK				
	01 NIVELADOR				
	01 APONTADOR				
	01 OP. DE PÁ CARREGADEIRA				
ANOTAÇÕES DA FISCALIZAÇÃO / SUP.	01 PEDREIRO				
	01 TOPOGRAFO				
Engº FISCAL:		Engº CONTRATADA:			
(Proprietário) - Nº ART		(Resp. Téc.) - Nº ART Execução:			
Fiscalização:					
ABSOLON CAVALCANTE MOTA NETO: 03163275304		Digitally signed by DANIEL DE SOUSA VALE 01361467408 DN: C=BR, O=CP-Brasil, OU=Secretaria de Receita Federal do Brasil - RFB, OU=RFB e-CPF A1, OU=(EM BRANCO), OU=31014048000182, OU=vidoccertificadora, CN=DANIEL DE SOUSA, VALE 01361467408 Reason: your signing reason here Location: your signing location here Foxit PDF Reader Version: 2023.2.0			
Empresa Empreiteira / Subempreiteira	Atividade	Data Inicio	Data Fim	Nº ART	
		//	//		
		//	//		
		//	//		
		//	//		
		//	//		

DIÁRIO DE OBRA		DATA DA VISITA:	06/09/2024	FOLHA Nº	11
CONTRATAÇÃO DE EMPRESA APTA A EXECUTAR A SEGUNDA ETAPA DO PROJETO DE AMPLIAÇÃO DO SISTEMA DE ABASTECIMENTO DE ÁGUA DA SEDE DO MUNICÍPIO JUNTO A SECRETARIA DE INFRAESTRUTURA TRANSPORTE E URBANISMO DO MUNICÍPIO DE JAGUARIBE/CE.			CONTRATO Nº.: 2202406250001		
OBRA: ABASTECIMENTO DE ÁGUA			O.S. Nº.: 03.05.02/2024		
BRIMAX ENGENHARIA LTDA		PRAZO DECORRIDO:	SEXTA-FEIRA		
CONDIÇÕES DO TEMPO: SOL		SECRETARIA MUNICIPAL DE INFRAESTRUTURA - SEINFRA			
ANOTAÇÕES DA CONTRATADA / RESP. TÉC.	LOCAÇÃO DE REDE DE ÁGUA 75MM				
	ESCAVAÇÃO MECANIZADA DE VALA				
	PREPARO DE FUNDO DE VALA				
	ASSENTAMENTO DE TUBO 75MM				
	REATERRO MECANIZADO DE VALA				
ANOTAÇÕES DA SUPERVISÃO / PROP.	EFETIVO				
	03 SERVENTE				
	01 AUX. DE LABORATÓRIO				
	01 MOTORISTA DE CAMINHÃO TRUCK				
	01 NIVELADOR				
	01 APONTADOR				
	01 OP. DE PÁ CARREGADEIRA				
ANOTAÇÕES DA FISCALIZAÇÃO / SUP.	01 PEDREIRO				
	01 TOPOGRAFO				
Engº FISCAL:		Engº CONTRATADA:			
(Proprietário) - Nº ART		(Resp. Téc.) - Nº ART Execução: BRIMAX ENGENHARIA <small>Digitally signed by DANIEL DE SOUSA VALE:01361497408 DN: cn=Daniel, o=BRIMAX ENGENHARIA, ou=Secretaria de Recolha Federal do Brasil - RFB, ou=RPB e CPF A1, ou=(EM BRANCO), ou=31014048000182, ou=Indevidente, cn=DANIEL DE SOUSA VALE:01361497408 Reason: your signing reason here Location: your signing location here Font: PDF Reader Version: 2023.2.0</small>			
Fiscalização: ABSOLON CAVALCANTE <small>MOTA NETO:03183275384</small>					
Empresa Empreiteira / Subempreiteira	Atividade	Data Início	Data Fim	Nº ART	

DIÁRIO DE OBRA	DATA DA VISITA:	08/09/2024	FOLHA N°	13
-----------------------	------------------------	------------	-----------------	----

CONTRATAÇÃO DE EMPRESA APTA A EXECUTAR A SEGUNDA ETAPA DO PROJETO DE AMPLIAÇÃO DO SISTEMA DE ABASTECIMENTO DE ÁGUA DA SEDE DO MUNICÍPIO JUNTO A SECRETARIA DE INFRAESTRUTURA TRANSPORTE E URBANISMO DO MUNICÍPIO DE JAGUARIBE/CE.	CONTRATO N°.: 2202406250001
---	------------------------------------

OBRA: ABASTECIMENTO DE ÁGUA	O.S. N°.: 03.05.02/2024
------------------------------------	--------------------------------

BRIMAX ENGENHARIA LTDA	PRAZO DECORRIDO:	DOMINGO
-------------------------------	-------------------------	----------------

CONDIÇÕES DO TEMPO: SOL	SECRETARIA MUNICIPAL DE INFRAESTRUTURA - SEINFRA
--------------------------------	---

ANOTAÇÕES DA CONTRATADA / RESP. TÉC.	SEM ATIVIDADE

ANOTAÇÕES DA SUPERVISÃO / PROF.	

ANOTAÇÕES DA FISCALIZAÇÃO / SUP.	

Eng° FISCAL:	Eng° CONTRATADA:
---------------------	-------------------------

(Proprietário) - N° ART	(Resp. Téc.) - N° ART Execução:
--------------------------------	--

Fiscalização: ARSOLOM CAVALCANTE MOTA NETO:03183275384	BRIMAX ENGENHARIA Digitally signed by DANIEL DE SOUSA VALE:01361467408 DN: C=BR, O=ICP-Brasil, OU=Secretaria da Receita Federal do Brasil - RFB, OU=RFB e-CPF A1, OU=(SEM BRANCO), OU=31014046800162, O=Indústria e Comércio, CN=DANIEL DE SOUSA, VALE:01361467408 Reason: your signing reason here Location: your signing location here Font: PDF Reader Version: 2023.2.0
---	--

<u>Empresa Empreiteira / Subempreiteira</u>	<u>Atividade</u>	<u>Data Início</u>	<u>Data Fim</u>	<u>N° ART</u>

DIÁRIO DE OBRA		DATA DA VISITA:	09/09/2024	FOLHA Nº	14
CONTRATAÇÃO DE EMPRESA APTA A EXECUTAR A SEGUNDA ETAPA DO PROJETO DE AMPLIAÇÃO DO SISTEMA DE ABASTECIMENTO DE ÁGUA DA SEDE DO MUNICÍPIO JUNTO A SECRETARIA DE INFRAESTRUTURA TRANSPORTE E URBANISMO DO MUNICÍPIO DE JAGUARIBE/CE.			CONTRATO Nº.: 2202406250001		
OBRA: ABASTECIMENTO DE ÁGUA			O.S. Nº.: 03.05.02/2024		
BRIMAX ENGENHARIA LTDA		PRAZO DECORRIDO:	SEGUNDA-FEIRA		
CONDIÇÕES DO TEMPO: SOL		SECRETARIA MUNICIPAL DE INFRAESTRUTURA - SEINFRA			
ANOTAÇÕES DA CONTRATADA / RESP. TÊC.	LOCAÇÃO DE REDE DE ÁGUA 75MM				
	ESCAVAÇÃO MECANIZADA DE VALA				
	PREPARO DE FUNDO DE VALA				
	ASSENTAMENTO DE TUBO 75MM				
	REATERRO MECANIZADO DE VALA				
ANOTAÇÕES DA SUPERVISÃO / PROP.	EFETIVO				
	03 SERVENTE				
	01 AUX. DE LABORATÓRIO				
	01 MOTORISTA DE CAMINHÃO TRUCK				
	01 NIVELADOR				
	01 APONTADOR				
	01 OP. DE PÁ CARREGADEIRA				
ANOTAÇÕES DA FISCALIZAÇÃO / SUP.	01 PEDREIRO				
	01 TOPOGRAFO				
Engº FISCAL:		Engº CONTRATADA:			
(Proprietário) - Nº ART		 <p>Digitally signed by DANIEL DE SOUSA VALE:01361467408 DN: C=BR, O=ICP-Brasil, OU=Secretaria de Recolha Federal do Brasil - RFB, OU=RPD e-CPF A1, OU=(EM BRANCO), OU=31014048000182, OU=Idoconferencia, CN=DANIEL DE SOUSA, VALE:01361467408 Reason: your signing reason here Location: your signing location here Foxit PDF Reader Version: 2023.2.0</p>			
Fiscalização: ABSOLON CAVALCANTE MOTA NETO:03183275384					
		(Resp. Téc.) - Nº ART Execução:			
<u>Empresa Empreiteira / Subempreiteira</u>	<u>Atividade</u>	<u>Data Início</u>	<u>Data Fim</u>	<u>Nº ART</u>	

DIÁRIO DE OBRA		DATA DA VISITA:	11/09/2024	FOLHA Nº	16
CONTRATAÇÃO DE EMPRESA APTA A EXECUTAR A SEGUNDA ETAPA DO PROJETO DE AMPLIAÇÃO DO SISTEMA DE ABASTECIMENTO DE ÁGUA DA SEDE DO MUNICÍPIO JUNTO A SECRETARIA DE INFRAESTRUTURA TRANSPORTE E URBANISMO DO MUNICÍPIO DE JAGUARIBE/CE.			CONTRATO Nº.: 2202406250001		
OBRA: ABASTECIMENTO DE ÁGUA			O.S. Nº.: 03.05.02/2024		
BRIMAX ENGENHARIA LTDA		PRAZO DECORRIDO:	QUARTA-FEIRA		
CONDIÇÕES DO TEMPO: SOL		SECRETARIA MUNICIPAL DE INFRAESTRUTURA - SEINFRA			
ANOTAÇÕES DA CONTRATADA / RESP. TÉC.	LOCAÇÃO DE REDE DE ÁGUA 75MM ESCAVAÇÃO MECANIZADA DE VALA PREPARO DE FUNDO DE VALA ASSENTAMENTO DE TUBO 75MM REATERRO MECANIZADO DE VALA				
ANOTAÇÕES DA SUPERVISÃO / PROF.	EFETIVO 03 SERVENTE 01 AUX. DE LABORATÓRIO 01 MOTORISTA DE CAMINHÃO TRUCK 01 NIVELADOR 01 APONTADOR 01 OP. DE PÁ CARREGADEIRA 01 PEDREIRO 01 TOPOGRAFO				
ANOTAÇÕES DA FISCALIZAÇÃO / SUP.					
Engº FISCAL:		Engº CONTRATADA:			
(Proprietário) - Nº ART		(Resp. Téc.) - Nº ART Execução:			
Fiscalização:		 Digitally signed by DANIEL DE SOUSA VALE.01361497408 DN: C=BR, o=ICP-Brasil, ou=Secretaria de Receita Federal do Brasil - RFB, ou=RFB e CPF A1, ou=(EM BRANCO), ou=31014046000182, ou=deconfidencia, cn=DANIEL DE SOUSA VALE.01361497408 Reason: your signing reason here Location: your signing location here FoUil PDF Reader Version: 2023.2.0			
Empresa Empreiteira / Subempreiteira	Atividade	Data Início	Data Fim	Nº ART	

DIÁRIO DE OBRA		DATA DA VISITA:	13/09/2024	FOLHA N°	18
CONTRATAÇÃO DE EMPRESA APTA A EXECUTAR A SEGUNDA ETAPA DO PROJETO DE AMPLIAÇÃO DO SISTEMA DE ABASTECIMENTO DE ÁGUA DA SEDE DO MUNICÍPIO JUNTO A SECRETARIA DE INFRAESTRUTURA TRANSPORTE E URBANISMO DO MUNICÍPIO DE JAGUARIBE/CE.			CONTRATO N°.: 2202406250001		
OBRA: ABASTECIMENTO DE ÁGUA			O.S. N°.: 03.05.02/2024		
BRIMAX ENGENHARIA LTDA		PRAZO DECORRIDO:	SEXTA-FEIRA		
CONDIÇÕES DO TEMPO: SOL		SECRETARIA MUNICIPAL DE INFRAESTRUTURA - SEINFRA			
ANOTAÇÕES DA CONTRATADA / RESP. TÉC.	LOCAÇÃO DE REDE DE ÁGUA 75MM				
	ESCAVAÇÃO MECANIZADA DE VALA				
	PREPARO DE FUNDO DE VALA				
	ASSENTAMENTO DE TUBO 75MM				
	REATERRO MECANIZADO DE VALA				
ANOTAÇÕES DA SUPERVISÃO / PROP.	EFETIVO				
	03 SERVENTE				
	01 AUX. DE LABORATÓRIO				
	01 MOTORISTA DE CAMINHÃO TRUCK				
	01 NIVELADOR				
	01 APONTADOR				
	01 OP. DE PÁ CARREGADEIRA				
	01 PEDREIRO				
	01 TOPOGRAFO				
ANOTAÇÕES DA FISCALIZAÇÃO / SUP.					
Eng° FISCAL:		Eng° CONTRATADA:			
(Proprietário) - N° ART		(Resp. Téc.) - N° ART Execução: 			
Fiscalização: ABSOLON CAVALCANTE MOTA NETO:03183275384					
<small>Digitally signed by DANIEL DE SOUSA VALE:01361497408 DN: cn=Daniel, ou=Secretaria de Recursos Humanos do Brasil - RFB, ou=RFB e-CPF A1, ou=(EM BRANCO), ou=0104048000182, ou=Instituto de Registro Profissional - CREA VALE:01361497408 Reason: your signing reason here Location: your signing location here Font: PDF Reader Version: 2023.2.0</small>					
Empresa Empreiteira / Subempreiteira	Atividade	Data Início	Data Fim	N° ART	

DIÁRIO DE OBRA		DATA DA VISITA:	14/09/2024	FOLHA Nº	19
CONTRATAÇÃO DE EMPRESA APTA A EXECUTAR A SEGUNDA ETAPA DO PROJETO DE AMPLIAÇÃO DO SISTEMA DE ABASTECIMENTO DE ÁGUA DA SEDE DO MUNICÍPIO JUNTO A SECRETARIA DE INFRAESTRUTURA TRANSPORTE E URBANISMO DO MUNICÍPIO DE JAGUARIBE/CE.			CONTRATO Nº.: 2202406250001		
OBRA: ABASTECIMENTO DE ÁGUA			O.S. Nº.: 03.05.02/2024		
BRIMAX ENGENHARIA LTDA		PRAZO DECORRIDO:	SÁBADO		
CONDIÇÕES DO TEMPO: SOL		SECRETARIA MUNICIPAL DE INFRAESTRUTURA - SEINFRA			
ANOTAÇÕES DA CONTRATADA / RESP. TÉC.	LOCAÇÃO DE REDE DE ÁGUA 75MM				
	ESCAVAÇÃO MECANIZADA DE VALA				
	PREPARO DE FUNDO DE VALA				
	ASSENTAMENTO DE TUBO 75MM				
	REATERRO MECANIZADO DE VALA				
ANOTAÇÕES DA SUPERVISÃO / PROP.	EFETIVO				
	03 SERVENTE				
	01 AUX. DE LABORATÓRIO				
	01 MOTORISTA DE CAMINHÃO TRUCK				
	01 NIVELADOR				
	01 APONTADOR				
	01 OP. DE PÁ CARREGADEIRA				
ANOTAÇÕES DA FISCALIZAÇÃO / SUP.	01 PEDREIRO				
	01 TOPOGRAFO				
Engº FISCAL:		Engº CONTRATADA:			
(Proprietário) - Nº ART		(Resp. Téc.) - Nº ART Execução:			
ABSOLON CAVALCANTE MOTA NETO:03183275384					
Fiscalização:		<small>Digitally signed by DANIEL DE SOUSA VALE:01361467408 DN: c=BR, o=ICP-Brasil, ou=Secretaria de Recursos Humanos do Brasil - RFB, ou=RFB e-CPF A1, ou=(EM BRANCO), ou=010408000152, ou=videconferencia, cn=DANIEL DE SOUSA VALE:01361467408 Reason: your signing reason here Location: your signing location here Foxit PDF Reader Version: 2023.2.0</small>			
Empresa Empreiteira / Subempreiteira	Atividade	Data Início	Data Fim	Nº ART	

DIÁRIO DE OBRA		DATA DA VISITA:	15/09/2024	FOLHA Nº	20
CONTRATAÇÃO DE EMPRESA APTA A EXECUTAR A SEGUNDA ETAPA DO PROJETO DE AMPLIAÇÃO DO SISTEMA DE ABASTECIMENTO DE ÁGUA DA SEDE DO MUNICÍPIO JUNTO A SECRETARIA DE INFRAESTRUTURA TRANSPORTE E URBANISMO DO MUNICÍPIO DE JAGUARIBE/CE.			CONTRATO Nº.: 2202406250001		
OBRA: ABASTECIMENTO DE ÁGUA			O.S. Nº.: 03.05.02/2024		
BRIMAX ENGENHARIA LTDA		PRAZO DECORRIDO:	DOMINGO		
CONDIÇÕES DO TEMPO: SOL		SECRETARIA MUNICIPAL DE INFRAESTRUTURA - SEINFRA			
ANOTAÇÕES DA CONTRATADA / RESP. TÉC.	SEM ATIVIDADE				
ANOTAÇÕES DA SUPERVISÃO / PROP.					
ANOTAÇÕES DA FISCALIZAÇÃO / SUP.					
Engº FISCAL:		Engº CONTRATADA:			
(Proprietário) - Nº ART		(Resp. Téc.) - Nº ART Execução:  <small>Digitally signed by DANIEL DE SOUSA VALE:01361497408 DN: cn=Dani, ou=SEINFRA, ou=Secretaria da Receita Federal do Brasil - RFB, ou=RFB e-CPF A1, ou=(EM BRANCO), ou=0104048000182, ou=Indeferencia, cn=DANIEL DE SOUSA VALE:01361497408 Reason: your signing reason here Location: your signing location here Font: PDF Reader Version: 2023.2.0</small>			
<small>Assinado eletronicamente pelo: ABSOLON CAVALCANTE MOTA NETO:03183275384 Assinado eletronicamente pelo: DANIEL DE SOUSA VALE:01361497408</small>					
Fiscalização:					
Empresa Empreiteira / Subempreiteira	Atividade	Data Início	Data Fim	Nº ART	

DIÁRIO DE OBRA		DATA DA VISITA:	17/09/2024	FOLHA Nº	22
CONTRATAÇÃO DE EMPRESA APTA A EXECUTAR A SEGUNDA ETAPA DO PROJETO DE AMPLIAÇÃO DO SISTEMA DE ABASTECIMENTO DE ÁGUA DA SEDE DO MUNICÍPIO JUNTO A SECRETARIA DE INFRAESTRUTURA TRANSPORTE E URBANISMO DO MUNICÍPIO DE JAGUARIBE/CE.			CONTRATO Nº.: 2202406250001		
OBRA: ABASTECIMENTO DE ÁGUA			O.S. Nº.: 03.05.02/2024		
BRIMAX ENGENHARIA LTDA		PRAZO DECORRIDO:	TERÇA-FEIRA		
CONDIÇÕES DO TEMPO: SOL		SECRETARIA MUNICIPAL DE INFRAESTRUTURA - SEINFRA			
ANOTAÇÕES DA CONTRATADA / RESP. TÉC.	LOCAÇÃO DE REDE DE ÁGUA 100MM				
	ESCAVAÇÃO MECANIZADA DE VALA				
	PREPARO DE FUNDO DE VALA				
	ASSENTAMENTO DE TUBO 100MM				
	REATERRO MECANIZADO DE VALA				
ANOTAÇÕES DA SUPERVISÃO / PROF.	EFETIVO				
	03 SERVENTE				
	01 AUX. DE LABORATÓRIO				
	01 MOTORISTA DE CAMINHÃO TRUCK				
	01 NIVELADOR				
	01 APONTADOR				
	01 OP. DE PÁ CARREGADEIRA				
ANOTAÇÕES DA FISCALIZAÇÃO / SUP.	01 PEDREIRO				
	01 TOPOGRAFO				
Engº FISCAL:		Engº CONTRATADA:			
(Proprietário) - Nº ART		(Resp. Téc.) - Nº ART Execução:			
Fiscalização:		BRIMA X ENGENHARIA			
ABSOLON CAVALCANTE MOTA NETO: 03183275384		Digitally signed by DANIEL DE SOUSA VALE:01361497408 DN: C=BR, O=CP-Brasil, OU=Secretaria de Recolha Federal do Brasil - RFB, OU=RFB e-CPF A1, OU=DM BRANCO, OU=31014048000182, OU=Videoconferencia, CN=DANIEL DE SOUSA VALE:01361497408 Reason: your signing reason here Location: your signing location here Foxit PDF Reader Version: 2023.2.0			
Empresa Empreiteira / Subempreiteira	Atividade	Data Início	Data Fim	Nº ART	

DIÁRIO DE OBRA		DATA DA VISITA:	18/09/2024	FOLHA Nº	23
CONTRATAÇÃO DE EMPRESA APTA A EXECUTAR A SEGUNDA ETAPA DO PROJETO DE AMPLIAÇÃO DO SISTEMA DE ABASTECIMENTO DE ÁGUA DA SEDE DO MUNICÍPIO JUNTO A SECRETARIA DE INFRAESTRUTURA TRANSPORTE E URBANISMO DO MUNICÍPIO DE JAGUARIBE/CE.			CONTRATO Nº.: 2202406250001		
OBRA: ABASTECIMENTO DE ÁGUA			O.S. Nº.: 03.05.02/2024		
BRIMAX ENGENHARIA LTDA		PRAZO DECORRIDO:	QUARTA-FEIRA		
CONDIÇÕES DO TEMPO: SOL		SECRETARIA MUNICIPAL DE INFRAESTRUTURA - SEINFRA			
ANOTAÇÕES DA CONTRATADA / RESP. TÉC.	LOCAÇÃO DE REDE DE ÁGUA 100MM				
	ESCAVAÇÃO MECANIZADA DE VALA				
	PREPARO DE FUNDO DE VALA				
	ASSENTAMENTO DE TUBO 100MM				
	REATERRO MECANIZADO DE VALA				
ANOTAÇÕES DA SUPERVISÃO / PROF.	EFETIVO				
	03 SERVENTE				
	01 AUX. DE LABORATÓRIO				
	01 MOTORISTA DE CAMINHÃO TRUCK				
	01 NIVELADOR				
	01 APONTADOR				
	01 OP. DE PÁ CARREGADEIRA				
	01 PEDREIRO				
	01 TOPOGRAFO				
ANOTAÇÕES DA FISCALIZAÇÃO / SUP.					
Engº FISCAL:		Engº CONTRATADA:			
(Proprietário) - Nº ART		(Resp. Téc.) - Nº ART Execução:			
ABSOLON CAVALCANTE MOTA NETO:03183275384 <small>BRIMAX ENGENHARIA LTDA CNPJ: 09.088.000/0001-08 RUA: RUA DA INDÚSTRIA, 100 - JARDIM INDUSTRIAL - JAGUARIBE - CE CEP: 63.100-000</small>					
Fiscalização:		<small>Digitally signed by DANIEL DE SOUSA VALE:01301497408 DN: C=BR, O=CP-Brasil, OU=Secretaria de Receita Federal do Brasil - RFB, OU=RFB e-CPF A1, OU=(EM BRANCO), OU=3101498000102, OU=videoconferencia, CN=DANIEL DE SOUSA VALE:01301497408 Reason: your signing reason here Location: your signing location here Foxit PDF Reader Version: 2023.2.0</small>			
Empresa Empreiteira / Subempreiteira	Atividade	Data Início	Data Fim	Nº ART	

DIÁRIO DE OBRA		DATA DA VISITA:	19/09/2024	FOLHA Nº	24
CONTRATAÇÃO DE EMPRESA APTA A EXECUTAR A SEGUNDA ETAPA DO PROJETO DE AMPLIAÇÃO DO SISTEMA DE ABASTECIMENTO DE ÁGUA DA SEDE DO MUNICÍPIO JUNTO A SECRETARIA DE INFRAESTRUTURA TRANSPORTE E URBANISMO DO MUNICÍPIO DE JAGUARIBE/CE.			CONTRATO Nº.: 2202406250001		
OBRA: ABASTECIMENTO DE ÁGUA			O.S. Nº.: 03.05.02/2024		
BRIMAX ENGENHARIA LTDA		PRAZO DECORRIDO:	QUINTA-FEIRA		
CONDIÇÕES DO TEMPO: SOL		SECRETARIA MUNICIPAL DE INFRAESTRUTURA - SEINFRA			
ANOTAÇÕES DA CONTRATADA / RESP. TÉC.	LOCAÇÃO DE REDE DE ÁGUA 100MM ESCAVAÇÃO MECANIZADA DE VALA PREPARO DE FUNDO DE VALA ASSENTAMENTO DE TUBO 100MM REATERRO MECANIZADO DE VALA				
ANOTAÇÕES DA SUPERVISÃO / PROP.	EFETIVO 03 SERVENTE 01 AUX. DE LABORATÓRIO 01 MOTORISTA DE CAMINHÃO TRUCK 01 NIVELADOR 01 APONTADOR 01 OP. DE PÁ CARREGADEIRA				
ANOTAÇÕES DA FISCALIZAÇÃO / SUP.	01 PEDREIRO 01 TOPOGRAFO				
Engº FISCAL:		Engº CONTRATADA:			
(Proprietário) - Nº ART		(Resp. Téc.) - Nº ART Execução:			
Fiscalização: ABSOLON CAVALCANTE MOTA NETO: 03183275384		 Digitally signed by DANIEL DE SOUSA VALE 01361489406 DN: C=BR, O=CP-Brasil, OU=Secretaria de Receita Federal do Brasil - RFB, OU=RFB e-CPF A1, OU=EM BRANCO, OU=1010488000182, OU=videconferencia, CN=DANIEL DE SOUSA VALE 01361489406 Reason: your signing reason here Location: your signing location here Foxit PDF-Reader Version: 2023.2.0			
Empresa Empreiteira / Subempreiteira	Atividade	Data Início	Data Fim	Nº ART	

DIÁRIO DE OBRA		DATA DA VISITA:	20/09/2024	FOLHA Nº	25
CONTRATAÇÃO DE EMPRESA APTA A EXECUTAR A SEGUNDA ETAPA DO PROJETO DE AMPLIAÇÃO DO SISTEMA DE ABASTECIMENTO DE ÁGUA DA SEDE DO MUNICÍPIO JUNTO A SECRETARIA DE INFRAESTRUTURA TRANSPORTE E URBANISMO DO MUNICÍPIO DE JAGUARIBE/CE.			CONTRATO Nº.: 2202406250001		
OBRA: ABASTECIMENTO DE ÁGUA			O.S. Nº.: 03.05.02/2024		
BRIMAX ENGENHARIA LTDA		PRAZO DECORRIDO:	SEXTA-FEIRA		
CONDIÇÕES DO TEMPO: SOL		SECRETARIA MUNICIPAL DE INFRAESTRUTURA - SEINFRA			
ANOTAÇÕES DA CONTRATADA / RESP. TÉC.	LOCAÇÃO DE REDE DE ÁGUA 100MM				
	ESCAVAÇÃO MECANIZADA DE VALA				
	PREPARO DE FUNDO DE VALA				
	ASSENTAMENTO DE TUBO 100MM				
	REATERRO MECANIZADO DE VALA				
ANOTAÇÕES DA SUPERVISÃO / PROF.	EFETIVO				
	03 SERVENTE				
	01 AUX. DE LABORATÓRIO				
	01 MOTORISTA DE CAMINHÃO TRUCK				
	01 NIVELADOR				
	01 APONTADOR				
	01 OP. DE PÁ CARREGADEIRA				
ANOTAÇÕES DA FISCALIZAÇÃO / SUP.	01 PEDREIRO				
	01 TOPÓGRAFO				
Engº FISCAL:		Engº CONTRATADA:			
(Proprietário) - Nº ART		(Resp. Téc.) - Nº ART Execução: 			
ABSOLON CAVALCANTE MOTA NETO: 03183275384					
<small>Autenticado digitalmente por ABSOLON CAVALCANTE NETO CPF: 03183275384-0 CNPJ: 07.042.888/0001-00 Endereço: Rua da Indústria, 100 - Jardim Industrial - Jaguaribe - CE Telefone: (85) 3333-3333 E-mail: contato@brimax.com.br BRIMAX ENGENHARIA LTDA CNPJ: 07.042.888/0001-00</small>		<small>Digitally signed by DANIEL DE SOUSA VALE 01361469408 DN: C=BR, O=CP-Brasil, OU=Secretaria de Receita Federal do Brasil - RFB, OU=RFB e-CPF A1, OU=(EM BRANCO), OU=10149850152, OU=videconferencia, CN=DANIEL DE SOUSA VALE 01361469408 Reason: your signing reason here Location: your signing location here Foat PDF Reader Version: 2023.2.0</small>			
Empresa Empreiteira / Subempreiteira	Atividade	Data Início	Data Fim	Nº ART	

DIÁRIO DE OBRA		DATA DA VISITA:	21/09/2024	FOLHA N°	26																									
CONTRATAÇÃO DE EMPRESA APTA A EXECUTAR A SEGUNDA ETAPA DO PROJETO DE AMPLIAÇÃO DO SISTEMA DE ABASTECIMENTO DE ÁGUA DA SEDE DO MUNICÍPIO JUNTO A SECRETARIA DE INFRAESTRUTURA TRANSPORTE E URBANISMO DO MUNICÍPIO DE JAGUARIBE/CE.			CONTRATO N°.: 2202406250001																											
OBRA: ABASTECIMENTO DE ÁGUA			O.S. N°.: 03.05.02/2024																											
BRIMAX ENGENHARIA LTDA		PRAZO DECORRIDO:	SÁBADO																											
CONDIÇÕES DO TEMPO: SOL		SECRETARIA MUNICIPAL DE INFRAESTRUTURA - SEINFRA																												
ANOTAÇÕES DA CONTRATADA / RESP. TÉC.	LOCAÇÃO DE REDE DE ÁGUA 100MM																													
	ESCAVAÇÃO MECANIZADA DE VALA																													
	PREPARO DE FUNDO DE VALA																													
	ASSENTAMENTO DE TUBO 100MM																													
	REATERRO MECANIZADO DE VALA																													
ANOTAÇÕES DA SUPERVISÃO / PROP.	EFETIVO																													
	03 SERVENTE																													
	01 AUX. DE LABORATÓRIO																													
	01 MOTORISTA DE CAMINHÃO TRUCK																													
	01 NIVELADOR																													
	01 APONTADOR																													
ANOTAÇÕES DA FISCALIZAÇÃO / SUP.	01 OP. DE PÁ CARREGADEIRA																													
	01 PEDREIRO																													
	01 TOPOGRAFO																													
Eng° FISCAL:		Eng° CONTRATADA:																												
(Proprietário) - N° ART		(Resp. Téc.) - N° ART Execução:																												
ABSOLON CAVALCANTE MOTA NETO:03183275384 <small>Assinatura digitalizada por BRIMA X ENGENHARIA LTDA em 21/09/2024 às 14:58:12. Documento assinado eletronicamente por ABSOLON CAVALCANTE em 21/09/2024 às 14:58:12. Para mais informações, consulte o site www.brimax.com.br ou o e-mail contato@brimax.com.br</small>		Digitally signed by DANIEL DE SOUSA VALE:01361467408 DN: C=BR, O=ICP-Brasil, OU=Secretaria de Receita Federal do Brasil - RFB, OU=RFB e-CPF A1, OU=EM BRANCO, OU=310146800152, OU=Videoconferencia, CN=DANIEL DE SOUSA VALE:01361467408 Reason: your signing reason here Location: your signing location here Foxit PDF Reader Version: 2023.2.0																												
Fiscalização:	<table border="1"> <thead> <tr> <th><u>Empresa Empreiteira / Subempreiteira</u></th> <th><u>Atividade</u></th> <th><u>Data Início</u></th> <th><u>Data Fim</u></th> <th><u>N° ART</u></th> </tr> </thead> <tbody> <tr> <td> </td> <td> </td> <td> </td> <td> </td> <td> </td> </tr> <tr> <td> </td> <td> </td> <td> </td> <td> </td> <td> </td> </tr> <tr> <td> </td> <td> </td> <td> </td> <td> </td> <td> </td> </tr> <tr> <td> </td> <td> </td> <td> </td> <td> </td> <td> </td> </tr> </tbody> </table>					<u>Empresa Empreiteira / Subempreiteira</u>	<u>Atividade</u>	<u>Data Início</u>	<u>Data Fim</u>	<u>N° ART</u>																				
<u>Empresa Empreiteira / Subempreiteira</u>	<u>Atividade</u>	<u>Data Início</u>	<u>Data Fim</u>	<u>N° ART</u>																										

DIÁRIO DE OBRA		DATA DA VISITA:	22/09/2024	FOLHA Nº	27
CONTRATAÇÃO DE EMPRESA APTA A EXECUTAR A SEGUNDA ETAPA DO PROJETO DE AMPLIAÇÃO DO SISTEMA DE ABASTECIMENTO DE ÁGUA DA SEDE DO MUNICÍPIO JUNTO A SECRETARIA DE INFRAESTRUTURA TRANSPORTE E URBANISMO DO MUNICÍPIO DE JAGUARIBE/CE.			CONTRATO Nº.: 2202406250001		
OBRA: ABASTECIMENTO DE ÁGUA			O.S. Nº.: 03.05.02/2024		
BRIMAX ENGENHARIA LTDA		PRAZO DECORRIDO:	DOMINGO		
CONDIÇÕES DO TEMPO: SOL		SECRETARIA MUNICIPAL DE INFRAESTRUTURA - SEINFRA			
ANOTAÇÕES DA CONTRATADA / RESP. TÉC.	SEM ATIVIDADE				
	ANOTAÇÕES DA SUPERVISÃO / PROP.				
ANOTAÇÕES DA FISCALIZAÇÃO / SUP.					
	Engº FISCAL:		Engº CONTRATADA:		
(Proprietário) - Nº ART		(Resp. Téc.) - Nº ART Execução:			
Fiscalização:					
ABSOLON CAVALCANTE MOTA NETO: 03183275384		Digitally signed by DANIEL DE SOUSA VALE 01361497408 DN: C=BR, OU=CP-Brasil, OU=Secretaria de Recolta Federal do Brasil - RFB, OU=RFB e-CPF A1, OU=EM BRANCO, OU=20101040800182, OU=videconferencia, CN=DANIEL DE SOUSA, VALE 01361497408 Reason: your signing reason here Location: your signing location here Foat PDF Reader Version: 2023.2.0			
Empresa Empreiteira / Subempreiteira	Atividade	Data Início	Data Fim	Nº ART	

DIÁRIO DE OBRA	DATA DA VISITA:	23/09/2024	FOLHA Nº	28
CONTRATAÇÃO DE EMPRESA APTA A EXECUTAR A SEGUNDA ETAPA DO PROJETO DE AMPLIAÇÃO DO SISTEMA DE ABASTECIMENTO DE ÁGUA DA SEDE DO MUNICÍPIO JUNTO A SECRETARIA DE INFRAESTRUTURA TRANSPORTE E URBANISMO DO MUNICÍPIO DE JAGUARIBE/CE.			CONTRATO Nº.: 2202406250001	
OBRA: ABASTECIMENTO DE ÁGUA			O.S. Nº.: 03.05.02/2024	
BRIMAX ENGENHARIA LTDA		PRAZO DECORRIDO:	SEGUNDA-FEIRA	
CONDIÇÕES DO TEMPO: SOL		SECRETARIA MUNICIPAL DE INFRAESTRUTURA - SEINFRA		
ANOTAÇÕES DA CONTRATADA / RESP. TÉC.	LOCAÇÃO DE REDE DE ÁGUA 150MM			
	ESCAVAÇÃO MECANIZADA DE VALA			
	PREPARO DE FUNDO DE VALA			
	ASSENTAMENTO DE TUBO 150MM			
	REATERRO MECANIZADO DE VALA			
ANOTAÇÕES DA SUPERVISÃO / PROP.	EFETIVO			
	03 SERVENTE			
	01 AUX. DE LABORATÓRIO			
	01 MOTORISTA DE CAMINHÃO TRUCK			
	01 NIVELADOR			
	01 APONTADOR			
	01 OP. DE PÁ CARREGADEIRA			
ANOTAÇÕES DA FISCALIZAÇÃO / SUP.	01 PEDREIRO			
	01 TOPOGRAFO			
Engº FISCAL:		Engº CONTRATADA:		
(Proprietário) - Nº ART		(Resp. Téc.) - Nº ART Execução: BRIMAX ENGENHARIA <small>Digitally signed by DANIEL DE SOUSA VALE:01301467408 DN: c=BR, o=ICP-Brasil, ou=Secretaria de Recicla Federal do Brasil - RFB, ou=RFB e-CPF A1, ou=(EM BRANCO), ou=010406800162, ou=videoconferencia, cn=DANIEL DE SOUSA VALE:01301467408 Reason: your signing reason here Location: your signing location here Foxit PDF Reader Version: 2023.2.0</small>		
Fiscalização: ABSOLON CAVALCANTE MOTA NETO:0318327538				
<u>Empresa Empreiteira / Subempreiteira</u>	<u>Atividade</u>	<u>Data Inicio</u>	<u>Data Fim</u>	<u>Nº ART</u>
		//	//	
		//	//	
		//	//	
		//	//	
		//	//	

DIÁRIO DE OBRA		DATA DA VISITA:	24/09/2024	FOLHA Nº	29
CONTRATAÇÃO DE EMPRESA APTA A EXECUTAR A SEGUNDA ETAPA DO PROJETO DE AMPLIAÇÃO DO SISTEMA DE ABASTECIMENTO DE ÁGUA DA SEDE DO MUNICÍPIO JUNTO A SECRETARIA DE INFRAESTRUTURA TRANSPORTE E URBANISMO DO MUNICÍPIO DE JAGUARIBE/CE.			CONTRATO Nº.: 2202406250001		
OBRA: ABASTECIMENTO DE ÁGUA			O.S. Nº.: 03.05.02/2024		
BRIMAX ENGENHARIA LTDA		PRAZO DECORRIDO:	TERÇA-FEIRA		
CONDIÇÕES DO TEMPO: SOL		SECRETARIA MUNICIPAL DE INFRAESTRUTURA - SEINFRA			
ANOTAÇÕES DA CONTRATADA / RESP. TÊC.	LOCAÇÃO DE REDE DE ÁGUA 150MM				
	ESCAVAÇÃO MECANIZADA DE VALA				
	PREPARO DE FUNDO DE VALA				
	ASSENTAMENTO DE TUBO 150MM				
	REATERRO MECANIZADO DE VALA				
ANOTAÇÕES DA SUPERVISÃO / PROP.	EFETIVO				
	03 SERVENTE				
	01 AUX. DE LABORATÓRIO				
	01 MOTORISTA DE CAMINHÃO TRUCK				
	01 NIVELADOR				
	01 APONTADOR				
	01 OP. DE PÁ CARREGADEIRA				
ANOTAÇÕES DA FISCALIZAÇÃO / SUP.	01 PEDREIRO				
	01 TOPOGRAFO				
Engº FISCAL:		Engº CONTRATADA:			
(Proprietário) - Nº ART		(Resp. Téc.) - Nº ART Execução:			
Fiscalização:		BRIMA X ENGENHARIA			
ABSOLON CAVALCANTE MOTA NETO:03183275384		Digitally signed by DANIEL DE SOUSA VALE 01361497406 DN: C=BR, O=CP-Brasil, OU=Secretaria de Recolha Federal do Brasil - RFB, OU=RFB e-CPF A1, OU=(EM BRANCO), OU=010104040001162, OU=videconferencia, CN=DANIEL DE SOUSA VALE 01361497406 Reason: your signing reason here Location: your signing location here Foill PDF Reader Version: 2023.2.0			
Empresa Empreiteira / Subempreiteira	Atividade	Data Início	Data Fim	Nº ART	

DIÁRIO DE OBRA	DATA DA VISITA:	26/09/2024	FOLHA Nº	31
CONTRATAÇÃO DE EMPRESA APTA A EXECUTAR A SEGUNDA ETAPA DO PROJETO DE AMPLIAÇÃO DO SISTEMA DE ABASTECIMENTO DE ÁGUA DA SEDE DO MUNICÍPIO JUNTO A SECRETARIA DE INFRAESTRUTURA TRANSPORTE E URBANISMO DO MUNICÍPIO DE JAGUARIBE/CE.			CONTRATO Nº.: 2202406250001	
OBRA: ABASTECIMENTO DE ÁGUA			O.S. Nº.: 03.05.02/2024	
BRIMAX ENGENHARIA LTDA		PRAZO DECORRIDO:	QUINTA-FEIRA	
CONDIÇÕES DO TEMPO: SOL		SECRETARIA MUNICIPAL DE INFRAESTRUTURA - SEINFRA		
ANOTAÇÕES DA CONTRATADA / RESP. TÊC.	LOCAÇÃO DE REDE DE ÁGUA 150MM			
	ESCAVAÇÃO MECANIZADA DE VALA			
	PREPARO DE FUNDO DE VALA			
	ASSENTAMENTO DE TUBO 150MM			
	REATERRO MECANIZADO DE VALA			
ANOTAÇÕES DA SUPERVISÃO / PROP.	EFETIVO			
	03 SERVENTE			
	01 AUX. DE LABORATÓRIO			
	01 MOTORISTA DE CAMINHÃO TRUCK			
	01 NIVELADOR			
	01 APONTADOR			
	01 OP. DE PA CARREGADEIRA			
ANOTAÇÕES DA FISCALIZAÇÃO / SUP.	01 PEDREIRO			
	01 TOPOGRAFO			
Engº FISCAL:		Engº CONTRATADA:		
(Proprietário) - Nº ART		(Resp. Téc.) - Nº ART Execução:		
FISCALIZAÇÃO:		BRIMA X ENGENHARIA		
ABSOLON CAVALCANTE MOTIA NETO:03183275384		Digitally signed by DANIEL DE SOUSA VALE:01351497408 DN: C=BR, O=CP-Brasil, OU=Secretaria da Receita Federal do Brasil - RFB, OU=RFB e-CPF A1, OU=CP BRANCO, OU=3101406030152, OU=Videoconferencia, CN=DANIEL DE SOUSA VALE:01351497408 Reason: your signing reason here Location: your signing location here Foit PDF Reader Version: 2023.2.0		
<u>Empresa Empreiteira / Subempreiteira</u>	<u>Atividade</u>	<u>Data Inicio</u>	<u>Data Fim</u>	<u>Nº ART</u>
		//	//	
		//	//	
		//	//	
		//	//	
		//	//	

DIÁRIO DE OBRA	DATA DA VISITA:	27/09/2024	FOLHA Nº	32
-----------------------	------------------------	------------	-----------------	----

CONTRATAÇÃO DE EMPRESA APTA A EXECUTAR A SEGUNDA ETAPA DO PROJETO DE AMPLIAÇÃO DO SISTEMA DE ABASTECIMENTO DE ÁGUA DA SEDE DO MUNICÍPIO JUNTO A SECRETARIA DE INFRAESTRUTURA TRANSPORTE E URBANISMO DO MUNICÍPIO DE JAGUARIBE/CE.	CONTRATO Nº.: 2202406250001
--	------------------------------------

OBRA: ABASTECIMENTO DE ÁGUA	O.S. Nº.: 03.05.02/2024
------------------------------------	--------------------------------

BRIMAX ENGENHARIA LTDA	PRAZO DECORRIDO:	SEXTA-FEIRA
-------------------------------	-------------------------	--------------------

CONDIÇÕES DO TEMPO: SOL	SECRETARIA MUNICIPAL DE INFRAESTRUTURA - SEINFRA
--------------------------------	---

ANOTAÇÕES DA CONTRATADA / RESP. TÊC.	LOCAÇÃO DE REDE DE ÁGUA 150MM
	ESCAVAÇÃO MECANIZADA DE VALA
	PREPARO DE FUNDO DE VALA
	ASSENTAMENTO DE TUBO 150MM
	REATERRO MECANIZADO DE VALA

ANOTAÇÕES DA SUPERVISÃO / PROP.	EFEITIVO
	03 SERVENTE
	01 AUX. DE LABORATÓRIO
	01 MOTORISTA DE CAMINHÃO TRUCK
	01 NIVELADOR
	01 APONTADOR
	01 OP. DE PÁ CARREGADEIRA

ANOTAÇÕES DA FISCALIZAÇÃO / SUP.	01 PEDREIRO
	01 TOPÓGRAFO

Engº FISCAL:	Engº CONTRATADA:
---------------------	-------------------------

(Proprietário) - Nº ART Fiscalização: ABSOLON CAVALCANTE <small>CPF: 03183275384</small> <small>MOTA NETO: 03183275384</small>	(Resp. Téc.) - Nº ART Execução:	<small>Digitally signed by DANIEL DE SOUSA</small> <small>VALE 01301487408</small> <small>DN: cn=BR, ou=CP-Brasil, ou=Secretaria de</small> <small>Recursos Humanos do Brasil - RFB, ou=RFB e CPF</small> <small>A1, ou=(EM BRANCO), ou=01010406000102,</small> <small>ou=videoconferencia, cn=DANIEL DE SOUSA</small> <small>VALE 01301487408</small> <small>Reason: your signing reason here</small> <small>Location: your signing location here</small> <small>Font: PDF Reader Version: 2023.2.0</small>
---	--	---

<u>Empresa Empreiteira / Subempreiteira</u>	<u>Atividade</u>	<u>Data Início</u>	<u>Data Fim</u>	<u>Nº ART</u>

DIÁRIO DE OBRA	DATA DA VISITA:	29/09/2024	FOLHA Nº	34
-----------------------	------------------------	-------------------	-----------------	-----------

CONTRATAÇÃO DE EMPRESA APTA A EXECUTAR A SEGUNDA ETAPA DO PROJETO DE AMPLIAÇÃO DO SISTEMA DE ABASTECIMENTO DE ÁGUA DA SEDE DO MUNICÍPIO JUNTO A SECRETARIA DE INFRAESTRUTURA TRANSPORTE E URBANISMO DO MUNICÍPIO DE JAGUARIBE/CE.	CONTRATO Nº.: 2202406250001
--	------------------------------------

OBRA: ABASTECIMENTO DE ÁGUA	O.S. Nº.: 03.05.02/2024
------------------------------------	--------------------------------

BRIMAX ENGENHARIA LTDA	PRAZO DECORRIDO:	DOMINGO
-------------------------------	-------------------------	----------------

CONDIÇÕES DO TEMPO: SOL	SECRETARIA MUNICIPAL DE INFRAESTRUTURA - SEINFRA
--------------------------------	---

ANOTAÇÕES DA CONTRATADA / RESP. TÉC.	SEM ATIVIDADE
ANOTAÇÕES DA SUPERVISÃO / PROF.	
ANOTAÇÕES DA FISCALIZAÇÃO / SUP.	

Engº FISCAL:	Engº CONTRATADA:
---------------------	-------------------------

(Proprietário) - Nº ART	(Resp. Téc.) - Nº ART Execução:
--------------------------------	--

Fiscalização: ABSOLON CAVALCANTE MOTA NETO:03183275384 <small>CPF: 03183275384-0001 CNPJ: 08.042.888/0001-00 Endereço: Rua da Liberdade, 100 - Centro - Jaguaribe - CE Telefone: (85) 3333-1234 E-mail: contato@brimax.com.br</small>	 Digitally signed by DANIEL DE SOUSA VALE:01361497408 DN: C=BR, O=CP-Brasil, OU=Secretaria da Receita Federal do Brasil - RFB, OU=RFB e-CPF A1, OU=EM BRANCO, OU=51014046000182, OU=vidocconferencia, CN=DANIEL DE SOUSA VALE:01361497408 Reason: your signing reason here Location: your signing location here Foxit PDF Reader Version: 2023.2.0
---	---

<u>Empresa Empreiteira / Subempreiteira</u>	<u>Atividade</u>	<u>Data Inicio</u>	<u>Data Fim</u>	<u>Nº ART</u>

