

RELATÓRIO DE MATERIAIS PARA UMA TORRE

ITEM	DESCRIÇÃO DA OBRA	QUANTIDADE	UNID.
ESTRUTURA			
1	ARMADILHA DE BARRAS DE AÇO	1	MOLO
2	MÓDULO DO PÓDIO COM TORRE PARA 140.00 LITROS	1	MODULO
3	MÓDULO DO PÓDIO COM TORRE PARA 140.00 LITROS	1	MODULO
4	MÓDULO DO PÓDIO COM TORRE PARA 140.00 LITROS	1	MODULO
5	MÓDULO DO PÓDIO COM TORRE PARA 140.00 LITROS	1	MODULO
6	MÓDULO DO PÓDIO COM TORRE PARA 140.00 LITROS	1	MODULO
7	MÓDULO DO PÓDIO COM TORRE PARA 140.00 LITROS	1	MODULO
8	MÓDULO DO PÓDIO COM TORRE PARA 140.00 LITROS	1	MODULO

RELATÓRIO DE MATERIAIS PARA UMA TORRE

ITEM	DESCRIÇÃO	QUANTIDADE	UNID.
MÓDULO DO PÓDIO			
1	ARMADILHA DE BARRAS DE AÇO	1	MOLO
2	MÓDULO DO PÓDIO COM TORRE PARA 140.00 LITROS	1	MODULO
3	MÓDULO DO PÓDIO COM TORRE PARA 140.00 LITROS	1	MODULO
4	MÓDULO DO PÓDIO COM TORRE PARA 140.00 LITROS	1	MODULO
5	MÓDULO DO PÓDIO COM TORRE PARA 140.00 LITROS	1	MODULO
6	MÓDULO DO PÓDIO COM TORRE PARA 140.00 LITROS	1	MODULO
7	MÓDULO DO PÓDIO COM TORRE PARA 140.00 LITROS	1	MODULO
8	MÓDULO DO PÓDIO COM TORRE PARA 140.00 LITROS	1	MODULO
9	MÓDULO DO PÓDIO COM TORRE PARA 140.00 LITROS	1	MODULO
10	MÓDULO DO PÓDIO COM TORRE PARA 140.00 LITROS	1	MODULO
11	MÓDULO DO PÓDIO COM TORRE PARA 140.00 LITROS	1	MODULO
12	MÓDULO DO PÓDIO COM TORRE PARA 140.00 LITROS	1	MODULO
13	MÓDULO DO PÓDIO COM TORRE PARA 140.00 LITROS	1	MODULO
14	MÓDULO DO PÓDIO COM TORRE PARA 140.00 LITROS	1	MODULO
15	MÓDULO DO PÓDIO COM TORRE PARA 140.00 LITROS	1	MODULO

POÇO ESCAVADO PROJETADO



RIO JAGUARIBE

POÇO ESCAVADO EXISTENTE DESATIVADO



PLANTA BAIXA  
POMPA

ENVOLVIMENTO DE CONCRETO PARA PROTEÇÃO DE TURBOS



ANEL PRÉMOLDADO DN 3,00M

PEDRA ARRUMADA

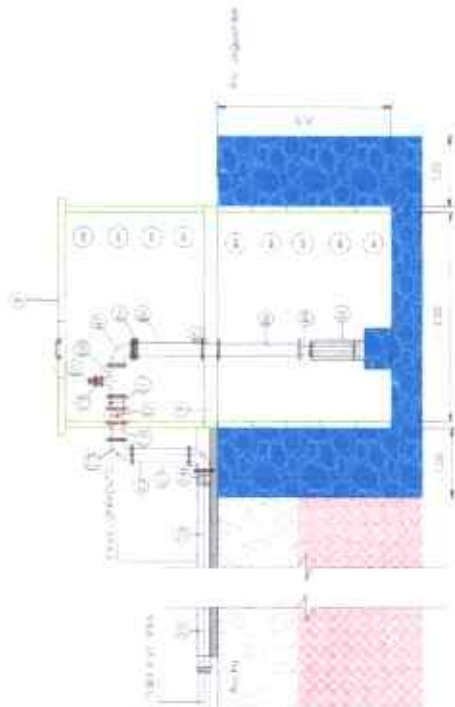

APROVAÇÃO

PROJEÇÃO: \_\_\_\_\_

PROJETO: \_\_\_\_\_

PREFEITURA MUNICIPAL DE JAGUARIBE/CE

01/03

SISTEMA DE ABASTECIMENTO DE ÁGUA POR ACOMODADORES DE (RE) USO RESIDENCIAL (REUR)

PROJETO EXECUTIVO DE ABASTECIMENTO DE ÁGUA POR ACOMODADORES DE (RE) USO RESIDENCIAL (REUR)

PLANTA BAIXA E CORTE

CAPTAÇÃO EM POÇO ESCAVADO



NOME	VALDIR FERREIRA DE ALMEIDA
FUNÇÃO	PROJETADEIRO
PROFESSIONAL	PROJETADEIRO
PROFESSIONAL REGISTRADO	PROJETADEIRO
PROFESSIONAL REGISTRADO Nº	PROJETADEIRO
PROFESSIONAL REGISTRADO Nº	PROJETADEIRO
PROFESSIONAL REGISTRADO Nº	PROJETADEIRO
PROFESSIONAL REGISTRADO Nº	PROJETADEIRO

MAPA DE LOCALIZAÇÃO



LEGENDA

- TUBO PVC RIGÍDVEL BRANCO DN 8"
- TUBO PVC RJA DN 8" 100mm

APROVAÇÃO

\_\_\_\_\_  
 \_\_\_\_\_  
 \_\_\_\_\_  
 \_\_\_\_\_



PREFEITURA MUNICIPAL DE JAGUARIBE / CE

01/01

SITUAÇÃO

CAPTACÃO EM POÇO ESCAVADO - ABRIGO PARA QUADRO DE COMANDO

SECRETARIA MUNICIPAL DE OBRAS E SERVIÇOS PÚBLICOS	SECRETARIA MUNICIPAL DE OBRAS E SERVIÇOS PÚBLICOS
SECRETARIA MUNICIPAL DE OBRAS E SERVIÇOS PÚBLICOS	SECRETARIA MUNICIPAL DE OBRAS E SERVIÇOS PÚBLICOS
SECRETARIA MUNICIPAL DE OBRAS E SERVIÇOS PÚBLICOS	SECRETARIA MUNICIPAL DE OBRAS E SERVIÇOS PÚBLICOS
SECRETARIA MUNICIPAL DE OBRAS E SERVIÇOS PÚBLICOS	SECRETARIA MUNICIPAL DE OBRAS E SERVIÇOS PÚBLICOS
SECRETARIA MUNICIPAL DE OBRAS E SERVIÇOS PÚBLICOS	SECRETARIA MUNICIPAL DE OBRAS E SERVIÇOS PÚBLICOS

PREFEITURA DE JAGUARIBE



E 531903,24  
N 9329816,58

ENVOLVIMENTO DE CONCRETO PARA PROTEÇÃO DE TUBOS

20,00

POÇO ESCAVADO PROJETADO

E 531839,72  
N 9327609,81

POÇO ESCAVADO FURTIVAMENTE ABANDONADO



*[Handwritten signature]*

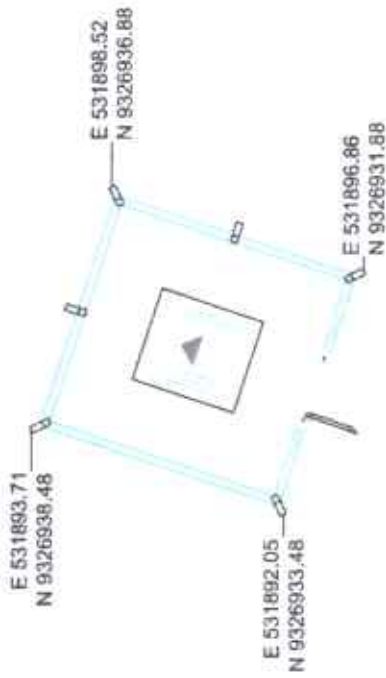

**APROVAÇÃO**

PROFESSOR TUBAO

PROVAÇÃO

*[Handwritten Signature]*  
PROFESSORA



PREFEITURA MUNICIPAL DE JAGUARIBE / CE

01/01 01/01

SISTEMA DE ABASTECIMENTO DE AGUA DAS LOCALIDADES DE PAI JOAO / RIACHO DO MEIO / ARCEBIA / ZEPHERA / TAPEIRINA NO MUNICÍPIO DE JAGUARIBE / CE.

**CAPTAÇÃO EM FLUTUANTE - ABRIGO PARA QUADRO DE COMANDO**

SITUAÇÃO

LOCAL	UBIRATUBA - LOCALIDADE 1 / COM. BARRA - JAGUARIBE - CE
MUNICÍPIO	CLÁUDIO MOURA RIBEIRO - FANT. COM. - ONIA - QUATROCEL.
PROPOSTANTE	PREFEITURA MUNICIPAL DE JAGUARIBE / CNPJ 13.403.184/0001-08
DESCRIÇÃO	OLICIONAR BARRA
ANÚCIO	BAU_MUNIC_BARRA_COM_301_INCLUIR
LOCAL	
TÍTULO	
DATA	
REEMBOLSO	

**PREFEITURA DE JAGUARIBE**



*[Handwritten mark]*

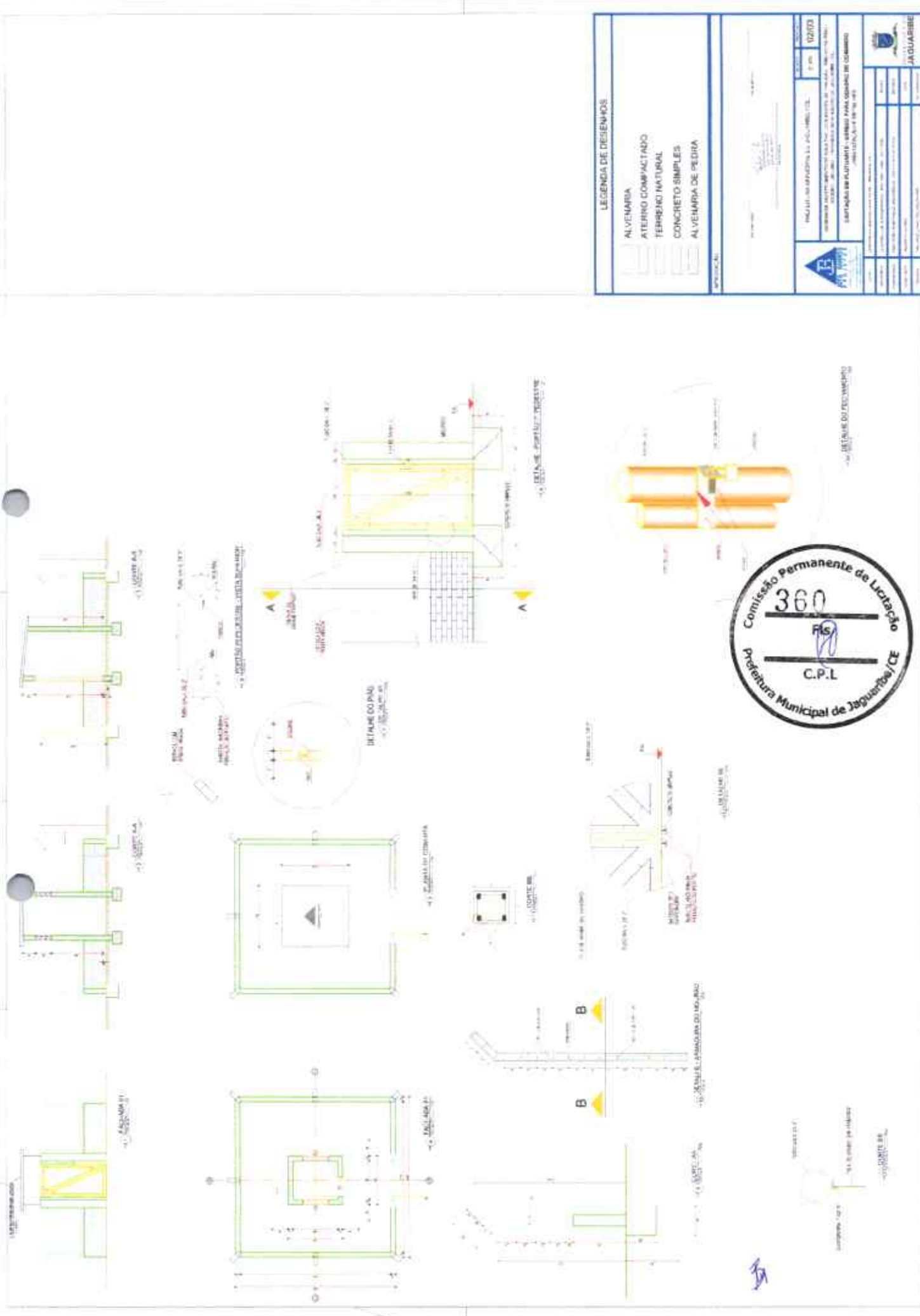

**LEGENDA DE DESENHOS**

- ALVENARIA
- ATERRO COMPACTADO
- TERRENO NATURAL
- CONCRETO SIMPLES
- ALVENARIA DE PEDRA

**PROJETO DE DRENAGEM DE ÁGUA PLUVIAL - BARRIO PARA OBRAS DE COLETA**

**COMISSÃO PERMANENTE DE LICITAÇÃO**

**360**

**RF**

**C.P.L**

**Comissão Permanente de Licitação**

**Prefeitura Municipal de Jaguaribe/CE**

**JAGUARIBE**



PLANTA BAIWA

Código	Descrição	Programa	Marca	Modelo	Potência	Fator de Potência	Carga (kW)		Carga (kVA)		Medida	Altura	Dist. (m)	Carga (A)	Carga (kA)
							Real	Reativa	Real	Reativa					
01	... ..	... ..	... ..	... ..	... ..	... ..	... ..	... ..	... ..	... ..	... ..	... ..	... ..	... ..	... ..

Código	Descrição	Programa	Marca	Modelo	Potência	Fator de Potência	Carga (kW)		Carga (kVA)		Medida	Altura	Dist. (m)	Carga (A)	Carga (kA)
							Real	Reativa	Real	Reativa					
02	... ..	... ..	... ..	... ..	... ..	... ..	... ..	... ..	... ..	... ..	... ..	... ..	... ..	... ..	... ..

Código	Descrição	Programa	Marca	Modelo	Potência	Fator de Potência	Carga (kW)		Carga (kVA)		Medida	Altura	Dist. (m)	Carga (A)	Carga (kA)
							Real	Reativa	Real	Reativa					
03	... ..	... ..	... ..	... ..	... ..	... ..	... ..	... ..	... ..	... ..	... ..	... ..	... ..	... ..	... ..

Código	Descrição	Programa	Marca	Modelo	Potência	Fator de Potência	Carga (kW)		Carga (kVA)		Medida	Altura	Dist. (m)	Carga (A)	Carga (kA)
							Real	Reativa	Real	Reativa					
04	... ..	... ..	... ..	... ..	... ..	... ..	... ..	... ..	... ..	... ..	... ..	... ..	... ..	... ..	... ..

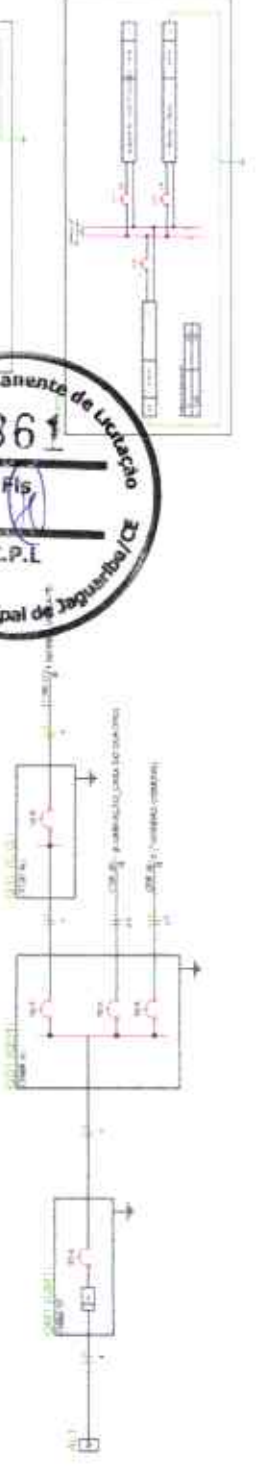

**Lista de Materiais**

Quantidade	Descrição	Unidade	Valor Unitário	Valor Total
10	... ..	... ..	... ..	... ..
20	... ..	... ..	... ..	... ..
5	... ..	... ..	... ..	... ..

PROPOSTA

EMPRESA: ... ..

VALOR GLOBAL: R\$ ... ..

DATA: ... ..

Assinatura: ... ..

COMÉDIO A INSTANÇAS ADJUDICATÓRIAS EXISTENTES		QUANT. DE UNIDADES
	Vila Nova Verde	03
	Região de Classe	02



		Nº 01003 ANEXO LICITACIONAL Nº 001/2014 EDITAL DE LICITAÇÃO Nº 001/2014 OBJETO: AQUISIÇÃO DE MATERIAIS DE CONSUMO PARA O MUNICÍPIO DE JAGUARIBÁ/CE.
Nome do Licitante: _____ CNPJ: _____ Inscrição Estadual: _____ Inscrição Municipal: _____ Endereço: _____ Cidade: _____	Nome do Representante: _____ CPF: _____ Assinatura: _____ Data: ____/____/____	Nome do Licitante: _____ CNPJ: _____ Inscrição Estadual: _____ Inscrição Municipal: _____ Endereço: _____ Cidade: _____

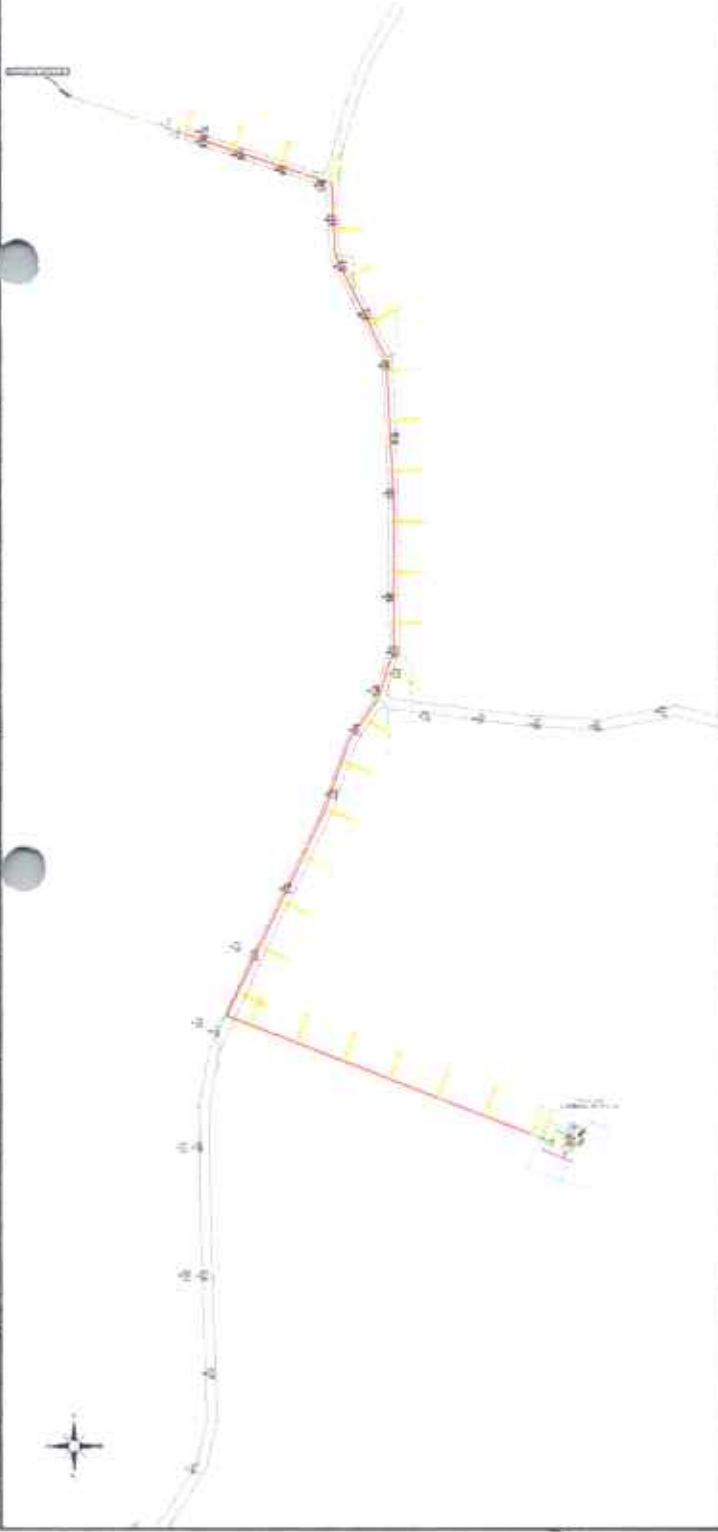

Plano de Implantação - Alameda de Vila Verde

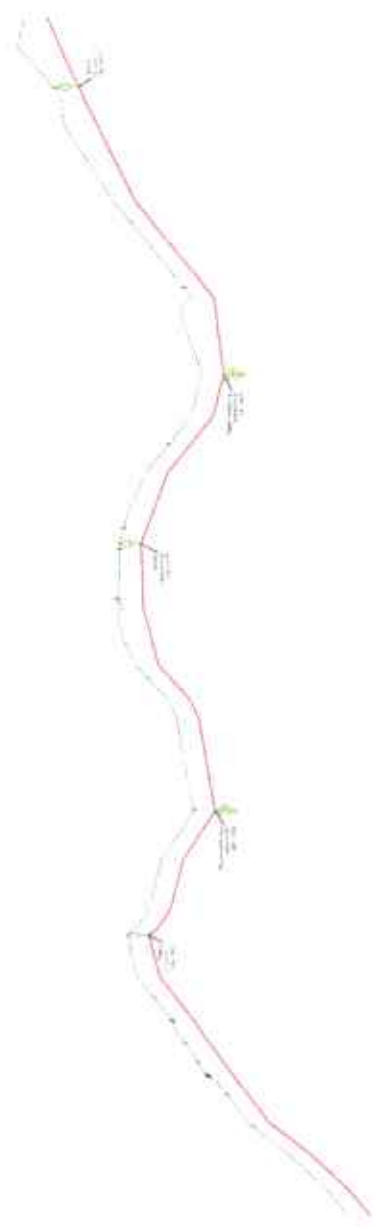

Estação	Altura (m)	Declividade (%)	Observações
0+00	100,00	0,00	
0+10	100,00	0,00	
0+20	100,00	0,00	
0+30	100,00	0,00	
0+40	100,00	0,00	
0+50	100,00	0,00	
0+60	100,00	0,00	
0+70	100,00	0,00	
0+80	100,00	0,00	
0+90	100,00	0,00	
1+00	100,00	0,00	
1+10	100,00	0,00	
1+20	100,00	0,00	
1+30	100,00	0,00	
1+40	100,00	0,00	
1+50	100,00	0,00	
1+60	100,00	0,00	
1+70	100,00	0,00	
1+80	100,00	0,00	
1+90	100,00	0,00	
2+00	100,00	0,00	
2+10	100,00	0,00	
2+20	100,00	0,00	
2+30	100,00	0,00	
2+40	100,00	0,00	
2+50	100,00	0,00	
2+60	100,00	0,00	
2+70	100,00	0,00	
2+80	100,00	0,00	
2+90	100,00	0,00	
3+00	100,00	0,00	
3+10	100,00	0,00	
3+20	100,00	0,00	
3+30	100,00	0,00	
3+40	100,00	0,00	
3+50	100,00	0,00	
3+60	100,00	0,00	
3+70	100,00	0,00	
3+80	100,00	0,00	
3+90	100,00	0,00	
4+00	100,00	0,00	
4+10	100,00	0,00	
4+20	100,00	0,00	
4+30	100,00	0,00	
4+40	100,00	0,00	
4+50	100,00	0,00	
4+60	100,00	0,00	
4+70	100,00	0,00	
4+80	100,00	0,00	
4+90	100,00	0,00	
5+00	100,00	0,00	
5+10	100,00	0,00	
5+20	100,00	0,00	
5+30	100,00	0,00	
5+40	100,00	0,00	
5+50	100,00	0,00	
5+60	100,00	0,00	
5+70	100,00	0,00	
5+80	100,00	0,00	
5+90	100,00	0,00	
6+00	100,00	0,00	
6+10	100,00	0,00	
6+20	100,00	0,00	
6+30	100,00	0,00	
6+40	100,00	0,00	
6+50	100,00	0,00	
6+60	100,00	0,00	
6+70	100,00	0,00	
6+80	100,00	0,00	
6+90	100,00	0,00	
7+00	100,00	0,00	
7+10	100,00	0,00	
7+20	100,00	0,00	
7+30	100,00	0,00	
7+40	100,00	0,00	
7+50	100,00	0,00	
7+60	100,00	0,00	
7+70	100,00	0,00	
7+80	100,00	0,00	
7+90	100,00	0,00	
8+00	100,00	0,00	
8+10	100,00	0,00	
8+20	100,00	0,00	
8+30	100,00	0,00	
8+40	100,00	0,00	
8+50	100,00	0,00	
8+60	100,00	0,00	
8+70	100,00	0,00	
8+80	100,00	0,00	
8+90	100,00	0,00	
9+00	100,00	0,00	
9+10	100,00	0,00	
9+20	100,00	0,00	
9+30	100,00	0,00	
9+40	100,00	0,00	
9+50	100,00	0,00	
9+60	100,00	0,00	
9+70	100,00	0,00	
9+80	100,00	0,00	
9+90	100,00	0,00	
10+00	100,00	0,00	

30

RELAÇÃO DE MATERIAIS

ITEM	DESCRIÇÃO	UNID.	QTD.
1	ALUMÍNIO 6063-T5	m	100
2	ALUMÍNIO 6063-T5	m	100
3	ALUMÍNIO 6063-T5	m	100
4	ALUMÍNIO 6063-T5	m	100
5	ALUMÍNIO 6063-T5	m	100
6	ALUMÍNIO 6063-T5	m	100
7	ALUMÍNIO 6063-T5	m	100
8	ALUMÍNIO 6063-T5	m	100
9	ALUMÍNIO 6063-T5	m	100
10	ALUMÍNIO 6063-T5	m	100
11	ALUMÍNIO 6063-T5	m	100
12	ALUMÍNIO 6063-T5	m	100
13	ALUMÍNIO 6063-T5	m	100
14	ALUMÍNIO 6063-T5	m	100
15	ALUMÍNIO 6063-T5	m	100
16	ALUMÍNIO 6063-T5	m	100
17	ALUMÍNIO 6063-T5	m	100
18	ALUMÍNIO 6063-T5	m	100
19	ALUMÍNIO 6063-T5	m	100
20	ALUMÍNIO 6063-T5	m	100

MEMBRAS DE ALUMÍNIO

1	2	3	4	5	6	7	8	9	10	11	12	13	14	15	16	17	18	19	20
1	1	1	1	1	1	1	1	1	1	1	1	1	1	1	1	1	1	1	1

PROJETO DE ALUMÍNIO PARA OBRAS DE REFORMA E RECONSTRUÇÃO DE OBRAS PÚBLICAS

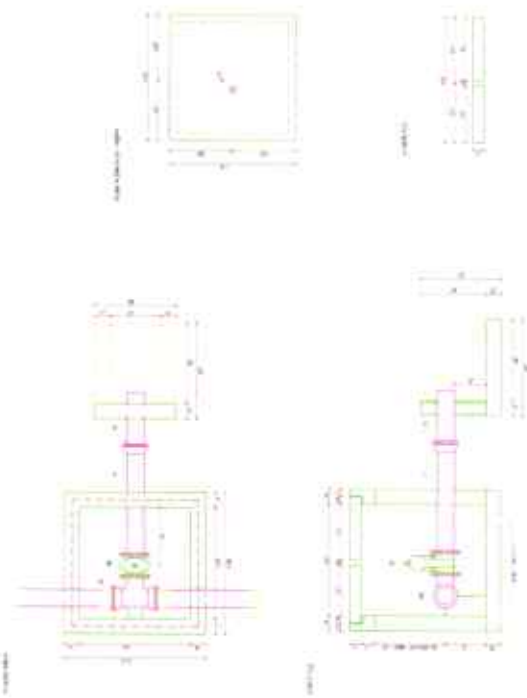

01 - ALUMÍNIO PARA OBRAS DE REFORMA E RECONSTRUÇÃO DE OBRAS PÚBLICAS

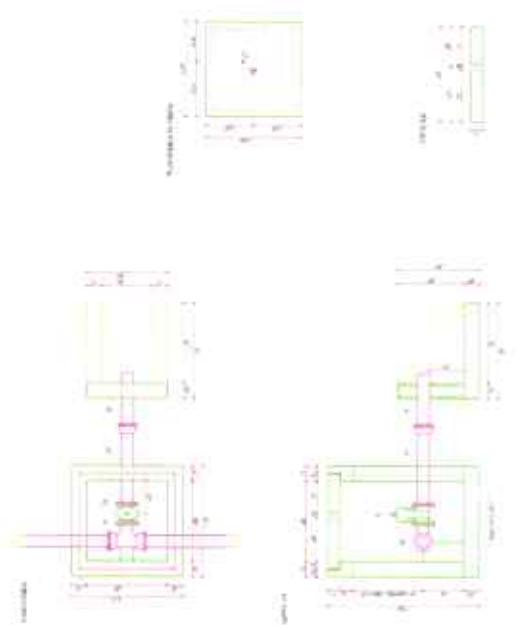

02 - ALUMÍNIO PARA OBRAS DE REFORMA E RECONSTRUÇÃO DE OBRAS PÚBLICAS

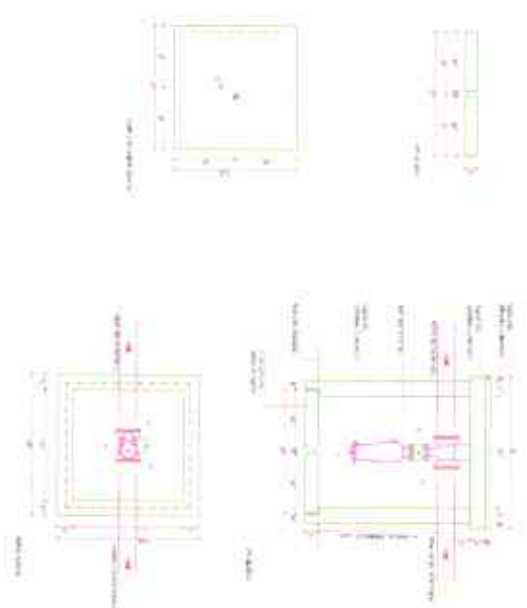

03 - ALUMÍNIO PARA OBRAS DE REFORMA E RECONSTRUÇÃO DE OBRAS PÚBLICAS

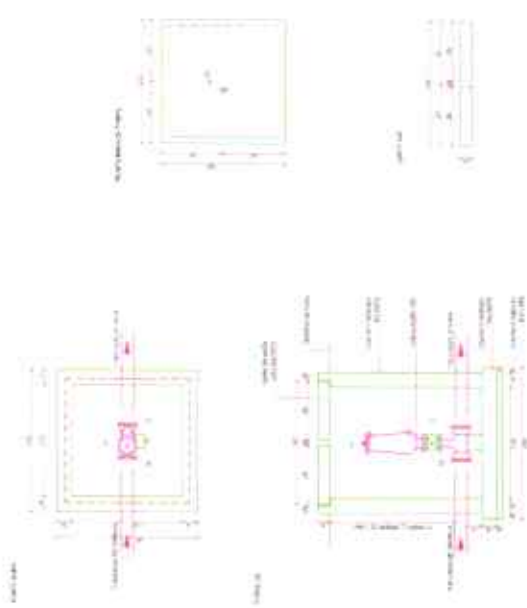

04 - ALUMÍNIO PARA OBRAS DE REFORMA E RECONSTRUÇÃO DE OBRAS PÚBLICAS

PROJETO DE ALUMÍNIO PARA OBRAS DE REFORMA E RECONSTRUÇÃO DE OBRAS PÚBLICAS

UNIDADE ADMINISTRATIVA LOCAL: PREFEITURA MUNICIPAL DE JAGUARIBE

PROJETO PARA OBRAS DE REFORMA E RECONSTRUÇÃO DE OBRAS PÚBLICAS

PLANO DE MATERIAIS

02/03

PROJETO DE ALUMÍNIO PARA OBRAS DE REFORMA E RECONSTRUÇÃO DE OBRAS PÚBLICAS

UNIDADE ADMINISTRATIVA LOCAL: PREFEITURA MUNICIPAL DE JAGUARIBE

PROJETO PARA OBRAS DE REFORMA E RECONSTRUÇÃO DE OBRAS PÚBLICAS

PLANO DE MATERIAIS

02/03

PROJETO DE ALUMÍNIO PARA OBRAS DE REFORMA E RECONSTRUÇÃO DE OBRAS PÚBLICAS

UNIDADE ADMINISTRATIVA LOCAL: PREFEITURA MUNICIPAL DE JAGUARIBE

PROJETO PARA OBRAS DE REFORMA E RECONSTRUÇÃO DE OBRAS PÚBLICAS

PLANO DE MATERIAIS

02/03

ITEM	DESCRIÇÃO	UNID.	QTD.
1	ALUMÍNIO 6063-T5	m	100
2	ALUMÍNIO 6063-T5	m	100
3	ALUMÍNIO 6063-T5	m	100
4	ALUMÍNIO 6063-T5	m	100
5	ALUMÍNIO 6063-T5	m	100
6	ALUMÍNIO 6063-T5	m	100
7	ALUMÍNIO 6063-T5	m	100
8	ALUMÍNIO 6063-T5	m	100
9	ALUMÍNIO 6063-T5	m	100
10	ALUMÍNIO 6063-T5	m	100
11	ALUMÍNIO 6063-T5	m	100
12	ALUMÍNIO 6063-T5	m	100
13	ALUMÍNIO 6063-T5	m	100
14	ALUMÍNIO 6063-T5	m	100
15	ALUMÍNIO 6063-T5	m	100
16	ALUMÍNIO 6063-T5	m	100
17	ALUMÍNIO 6063-T5	m	100
18	ALUMÍNIO 6063-T5	m	100
19	ALUMÍNIO 6063-T5	m	100
20	ALUMÍNIO 6063-T5	m	100



		<b>03403</b> Nº de
Prefeitura Municipal de Jaguaribe - RJ Avenida Brasil, nº 100 - Jd. São José - Jaguaribe - RJ CEP: 26.200-000		Nº de Processo Nº de Edital Nº de Registro Nº de Item Nº de Lote
Serviço a ser contratado:		Data de Registro Data de Encerramento
PAVO BANDA CORTILE DE TUBOS		Valor Global Valor Unitário

Item	Descrição	Quantidade	Valor Unitário	Valor Total
01	PAVO BANDA CORTILE DE TUBOS	100	100,00	10.000,00
02	PAVO BANDA CORTILE DE TUBOS	100	100,00	10.000,00
03	PAVO BANDA CORTILE DE TUBOS	100	100,00	10.000,00
04	PAVO BANDA CORTILE DE TUBOS	100	100,00	10.000,00
05	PAVO BANDA CORTILE DE TUBOS	100	100,00	10.000,00
06	PAVO BANDA CORTILE DE TUBOS	100	100,00	10.000,00
07	PAVO BANDA CORTILE DE TUBOS	100	100,00	10.000,00
08	PAVO BANDA CORTILE DE TUBOS	100	100,00	10.000,00
09	PAVO BANDA CORTILE DE TUBOS	100	100,00	10.000,00
10	PAVO BANDA CORTILE DE TUBOS	100	100,00	10.000,00
11	PAVO BANDA CORTILE DE TUBOS	100	100,00	10.000,00
12	PAVO BANDA CORTILE DE TUBOS	100	100,00	10.000,00
13	PAVO BANDA CORTILE DE TUBOS	100	100,00	10.000,00
14	PAVO BANDA CORTILE DE TUBOS	100	100,00	10.000,00
15	PAVO BANDA CORTILE DE TUBOS	100	100,00	10.000,00
16	PAVO BANDA CORTILE DE TUBOS	100	100,00	10.000,00
17	PAVO BANDA CORTILE DE TUBOS	100	100,00	10.000,00
18	PAVO BANDA CORTILE DE TUBOS	100	100,00	10.000,00
19	PAVO BANDA CORTILE DE TUBOS	100	100,00	10.000,00
20	PAVO BANDA CORTILE DE TUBOS	100	100,00	10.000,00
21	PAVO BANDA CORTILE DE TUBOS	100	100,00	10.000,00
22	PAVO BANDA CORTILE DE TUBOS	100	100,00	10.000,00
23	PAVO BANDA CORTILE DE TUBOS	100	100,00	10.000,00
24	PAVO BANDA CORTILE DE TUBOS	100	100,00	10.000,00
25	PAVO BANDA CORTILE DE TUBOS	100	100,00	10.000,00
26	PAVO BANDA CORTILE DE TUBOS	100	100,00	10.000,00
27	PAVO BANDA CORTILE DE TUBOS	100	100,00	10.000,00
28	PAVO BANDA CORTILE DE TUBOS	100	100,00	10.000,00
29	PAVO BANDA CORTILE DE TUBOS	100	100,00	10.000,00
30	PAVO BANDA CORTILE DE TUBOS	100	100,00	10.000,00
31	PAVO BANDA CORTILE DE TUBOS	100	100,00	10.000,00
32	PAVO BANDA CORTILE DE TUBOS	100	100,00	10.000,00
33	PAVO BANDA CORTILE DE TUBOS	100	100,00	10.000,00
34	PAVO BANDA CORTILE DE TUBOS	100	100,00	10.000,00
35	PAVO BANDA CORTILE DE TUBOS	100	100,00	10.000,00
36	PAVO BANDA CORTILE DE TUBOS	100	100,00	10.000,00
37	PAVO BANDA CORTILE DE TUBOS	100	100,00	10.000,00
38	PAVO BANDA CORTILE DE TUBOS	100	100,00	10.000,00
39	PAVO BANDA CORTILE DE TUBOS	100	100,00	10.000,00
40	PAVO BANDA CORTILE DE TUBOS	100	100,00	10.000,00
41	PAVO BANDA CORTILE DE TUBOS	100	100,00	10.000,00
42	PAVO BANDA CORTILE DE TUBOS	100	100,00	10.000,00
43	PAVO BANDA CORTILE DE TUBOS	100	100,00	10.000,00
44	PAVO BANDA CORTILE DE TUBOS	100	100,00	10.000,00
45	PAVO BANDA CORTILE DE TUBOS	100	100,00	10.000,00
46	PAVO BANDA CORTILE DE TUBOS	100	100,00	10.000,00
47	PAVO BANDA CORTILE DE TUBOS	100	100,00	10.000,00
48	PAVO BANDA CORTILE DE TUBOS	100	100,00	10.000,00
49	PAVO BANDA CORTILE DE TUBOS	100	100,00	10.000,00
50	PAVO BANDA CORTILE DE TUBOS	100	100,00	10.000,00

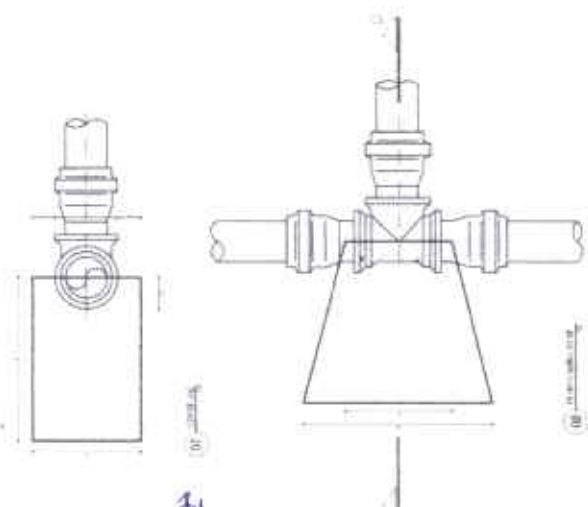
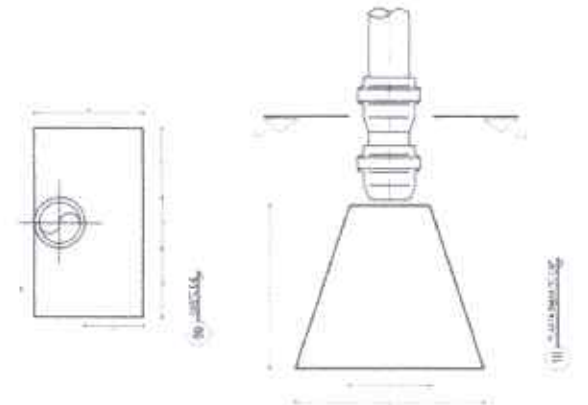
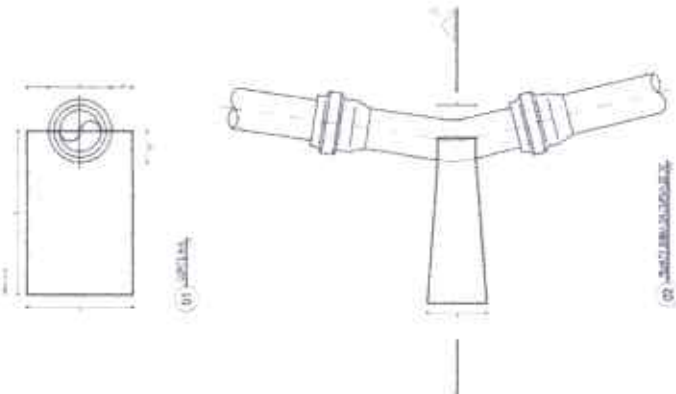
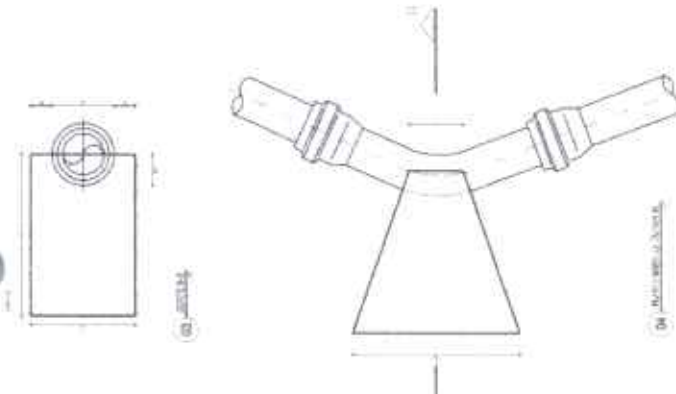
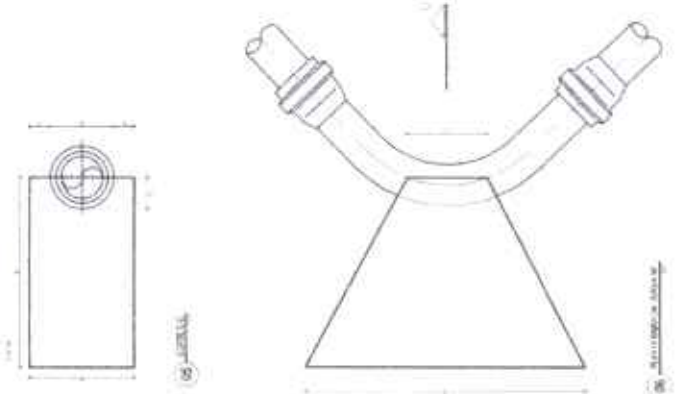

31





APROVAÇÃO

PROFESSOR - ARS

PROFESSORA

*[Handwritten Signature]*  
 JOATA BARROS  
 PROJETO ARQUITETÔNICO  
 RUA DO COMÉRCIO, 100  
 JAGUARIBE - CE



PREFEITURA MUNICIPAL DE JAGUARIBE / CE

DESENO 01/01  
 PRIMEIRO

SISTEMA DE ABASTECIMENTO DE ÁGUA DAS LOCALIDADES DE PAJÓJO / RANCHO DO MEIO / ARCEIRA / ZIPEVEA / TAPEIRCHA NO MUNICÍPIO DE JAGUARIBE / CE

ESTAÇÃO DE TRATAMENTO DE ÁGUA - E.T.A  
 PLANTA DE SITUAÇÃO

LOCAL	ZONA RURAL - JAGUARIBE - CE	LEGENDA	LEGENDA
PROFESSOR	CLÁUDIO JOSÉ DOS REIS MENEZES - RUA DO COMÉRCIO	PROFESSORA	PROFESSORA
PROFESSORA	PROFESSORA	PROFESSOR	PROFESSOR
PROFESSOR	PROFESSOR	PROFESSORA	PROFESSORA
PROFESSORA	PROFESSORA	PROFESSOR	PROFESSOR
PROFESSOR	PROFESSOR	PROFESSORA	PROFESSORA



*[Handwritten mark]*

Item	Descrição	Quantidade	Valor Unitário	Valor Total
1	...	...	...	...
2	...	...	...	...
3	...	...	...	...
4	...	...	...	...
5	...	...	...	...
6	...	...	...	...
7	...	...	...	...
8	...	...	...	...
9	...	...	...	...
10	...	...	...	...
11	...	...	...	...
12	...	...	...	...
13	...	...	...	...
14	...	...	...	...
15	...	...	...	...
16	...	...	...	...
17	...	...	...	...
18	...	...	...	...
19	...	...	...	...
20	...	...	...	...
21	...	...	...	...
22	...	...	...	...
23	...	...	...	...
24	...	...	...	...
25	...	...	...	...
26	...	...	...	...
27	...	...	...	...
28	...	...	...	...
29	...	...	...	...
30	...	...	...	...
31	...	...	...	...
32	...	...	...	...
33	...	...	...	...
34	...	...	...	...
35	...	...	...	...
36	...	...	...	...
37	...	...	...	...
38	...	...	...	...
39	...	...	...	...
40	...	...	...	...
41	...	...	...	...
42	...	...	...	...
43	...	...	...	...
44	...	...	...	...
45	...	...	...	...
46	...	...	...	...
47	...	...	...	...
48	...	...	...	...
49	...	...	...	...
50	...	...	...	...
51	...	...	...	...
52	...	...	...	...
53	...	...	...	...
54	...	...	...	...
55	...	...	...	...
56	...	...	...	...
57	...	...	...	...
58	...	...	...	...
59	...	...	...	...
60	...	...	...	...
61	...	...	...	...
62	...	...	...	...
63	...	...	...	...
64	...	...	...	...
65	...	...	...	...
66	...	...	...	...
67	...	...	...	...
68	...	...	...	...
69	...	...	...	...
70	...	...	...	...
71	...	...	...	...
72	...	...	...	...
73	...	...	...	...
74	...	...	...	...
75	...	...	...	...
76	...	...	...	...
77	...	...	...	...
78	...	...	...	...
79	...	...	...	...
80	...	...	...	...
81	...	...	...	...
82	...	...	...	...
83	...	...	...	...
84	...	...	...	...
85	...	...	...	...
86	...	...	...	...
87	...	...	...	...
88	...	...	...	...
89	...	...	...	...
90	...	...	...	...
91	...	...	...	...
92	...	...	...	...
93	...	...	...	...
94	...	...	...	...
95	...	...	...	...
96	...	...	...	...
97	...	...	...	...
98	...	...	...	...
99	...	...	...	...
100	...	...	...	...



Detalhamento: verterno

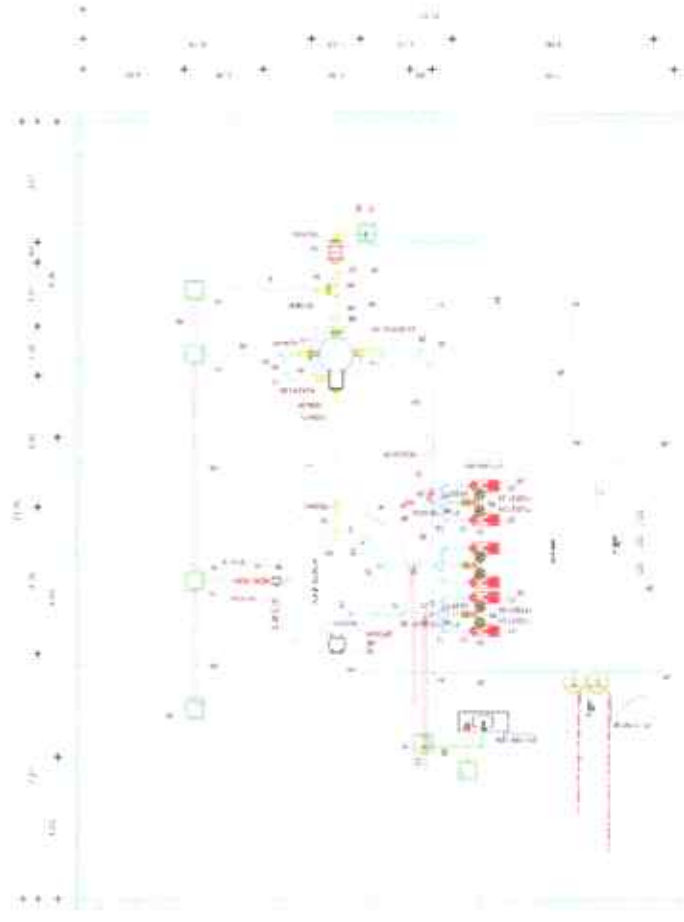
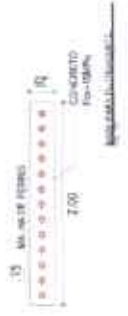
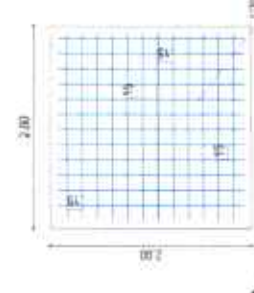

01 - Implantação



03 - Detalhe da estrutura da fundação

02 - Detalhe da estrutura da fundação

		<b>01/04</b> 01/04
PREFEITURA MUNICIPAL DE JAGUARIBE/CE SECRETARIA MUNICIPAL DE PLANEJAMENTO, ADMINISTRAÇÃO E LOGÍSTICA DEPARTAMENTO DE LICITAÇÃO Nº 001/2024		
Nome: _____ CPF: _____ Endereço: _____ Cidade: _____	Assinatura: _____ Data: _____	Nº: _____ Valor: _____

MATERIALS LIST	
1	...
2	...
3	...
4	...
5	...
6	...
7	...
8	...
9	...
10	...
11	...
12	...
13	...
14	...
15	...
16	...
17	...
18	...
19	...
20	...
21	...
22	...
23	...
24	...
25	...
26	...
27	...
28	...
29	...
30	...
31	...
32	...
33	...
34	...
35	...
36	...
37	...
38	...
39	...
40	...
41	...
42	...
43	...
44	...
45	...
46	...
47	...
48	...
49	...
50	...

		PREFEITURA MUNICIPAL DE JAGUARIBE - CE SECRETARIA MUNICIPAL DE LICITAÇÃO E CONTRATOS ENDEREÇO: RUA JOSÉ DE ALMEIDA, 100 - JAGUARIBE - CE CEP: 63000-000 - FONE: (85) 3331-1100	
Nº do Edital: 001/2014 Data de Abertura: 10/03/2014 Hora de Abertura: 14h00min		Nº do Processo: 02004 Valor: R\$ 1.000.000,00	
Objeto: OBRAS DE REFORMA E MANUTENÇÃO DE BARRACÃO DE ALMOXARIFADO		Tipo de Licitação: MENOR PREÇO GLOBAL	
Endereço: RUA JOSÉ DE ALMEIDA, 100 - JAGUARIBE - CE		Cidade: JAGUARIBE - CE	

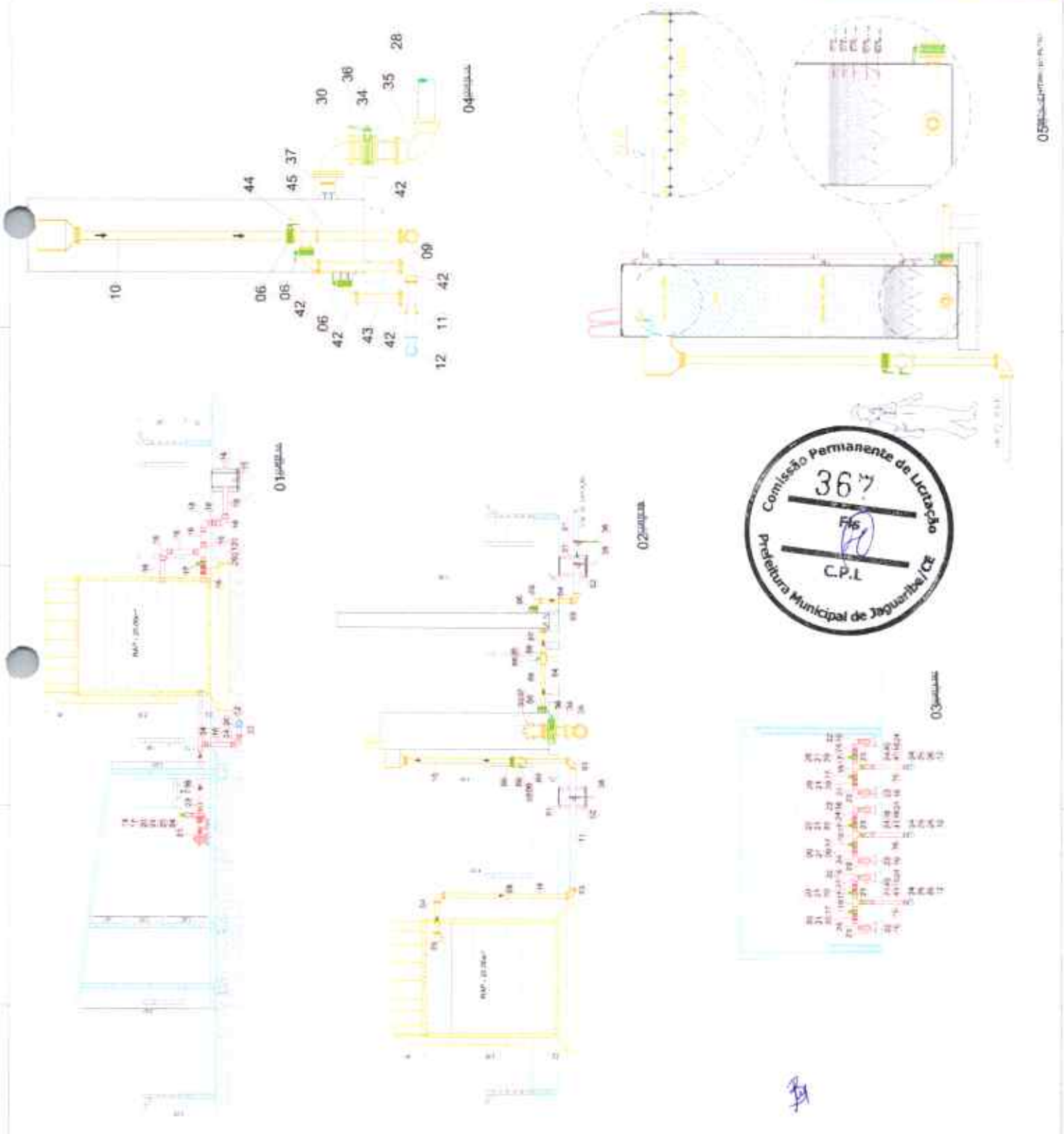

05/03/2014 10:45:30

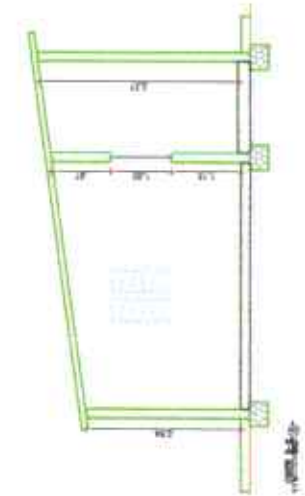
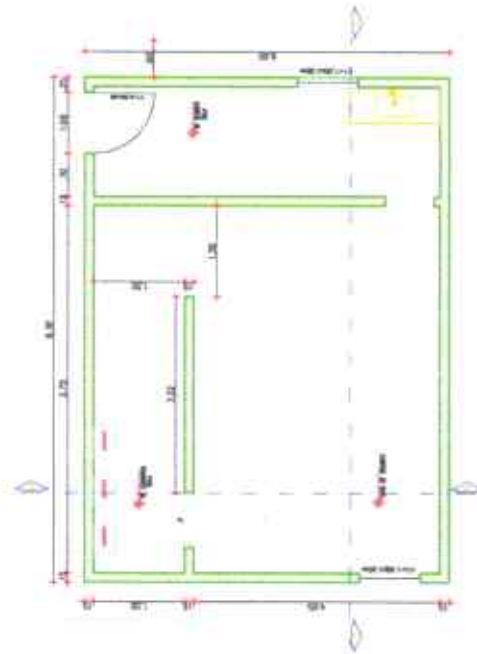

- LEGENDA:**
- ALVENARIA DE TUBULOS COM REFORÇO METÁLICO
  - CONCRETO
  - REVESTIMENTO

APROVAÇÃO

PROJETO: BARRACÃO DE VIGIÂNCIA

PROJETADEOR: *[Handwritten Signature]*

DATA: 10/03/2011

PROJETO	PROJETO DE ARQUITETURA
PROJETADEOR	PROJETADEOR
PROJETO	PROJETO
PROJETADEOR	PROJETADEOR
PROJETO	PROJETO
PROJETADEOR	PROJETADEOR

PREFEITURA MUNICIPAL DE JAGUARIBE / CE  
 SISTEMA DE ABASTECIMENTO DE ÁGUA (SAA) DO MUNICÍPIO DE JAGUARIBE / CE  
 ESTACIONAMENTO DE VEÍCULOS - INTERMUNICÍPIO DE JAGUARIBE / CE  
 ESTACIONAMENTO DE VEÍCULOS - INTERMUNICÍPIO DE JAGUARIBE / CE  
 PLANTA BARRACÃO DE VIGIÂNCIA - CORTES AA E CORTE BB

Nº 03/04  
 DATA: 10/03/2011  
 LOCAL: JAGUARIBE - CE

PREFEITURA MUNICIPAL DE JAGUARIBE / CE  
 SECRETARIA MUNICIPAL DE PLANEJAMENTO E ADMINISTRAÇÃO  
 SECRETARIA MUNICIPAL DE SAÚDE  
 SECRETARIA MUNICIPAL DE EDUCAÇÃO  
 SECRETARIA MUNICIPAL DE CULTURA  
 SECRETARIA MUNICIPAL DE DESENVOLVIMENTO ECONÔMICO  
 SECRETARIA MUNICIPAL DE MEIO AMBIENTE  
 SECRETARIA MUNICIPAL DE TURISMO  
 SECRETARIA MUNICIPAL DE TRANSPORTES E INFRAESTRUTURA

SECRETARIA MUNICIPAL DE PLANEJAMENTO E ADMINISTRAÇÃO  
 SECRETARIA MUNICIPAL DE SAÚDE  
 SECRETARIA MUNICIPAL DE EDUCAÇÃO  
 SECRETARIA MUNICIPAL DE CULTURA  
 SECRETARIA MUNICIPAL DE DESENVOLVIMENTO ECONÔMICO  
 SECRETARIA MUNICIPAL DE MEIO AMBIENTE  
 SECRETARIA MUNICIPAL DE TURISMO  
 SECRETARIA MUNICIPAL DE TRANSPORTES E INFRAESTRUTURA

SECRETARIA MUNICIPAL DE PLANEJAMENTO E ADMINISTRAÇÃO  
 SECRETARIA MUNICIPAL DE SAÚDE  
 SECRETARIA MUNICIPAL DE EDUCAÇÃO  
 SECRETARIA MUNICIPAL DE CULTURA  
 SECRETARIA MUNICIPAL DE DESENVOLVIMENTO ECONÔMICO  
 SECRETARIA MUNICIPAL DE MEIO AMBIENTE  
 SECRETARIA MUNICIPAL DE TURISMO  
 SECRETARIA MUNICIPAL DE TRANSPORTES E INFRAESTRUTURA



*[Handwritten Signature]*

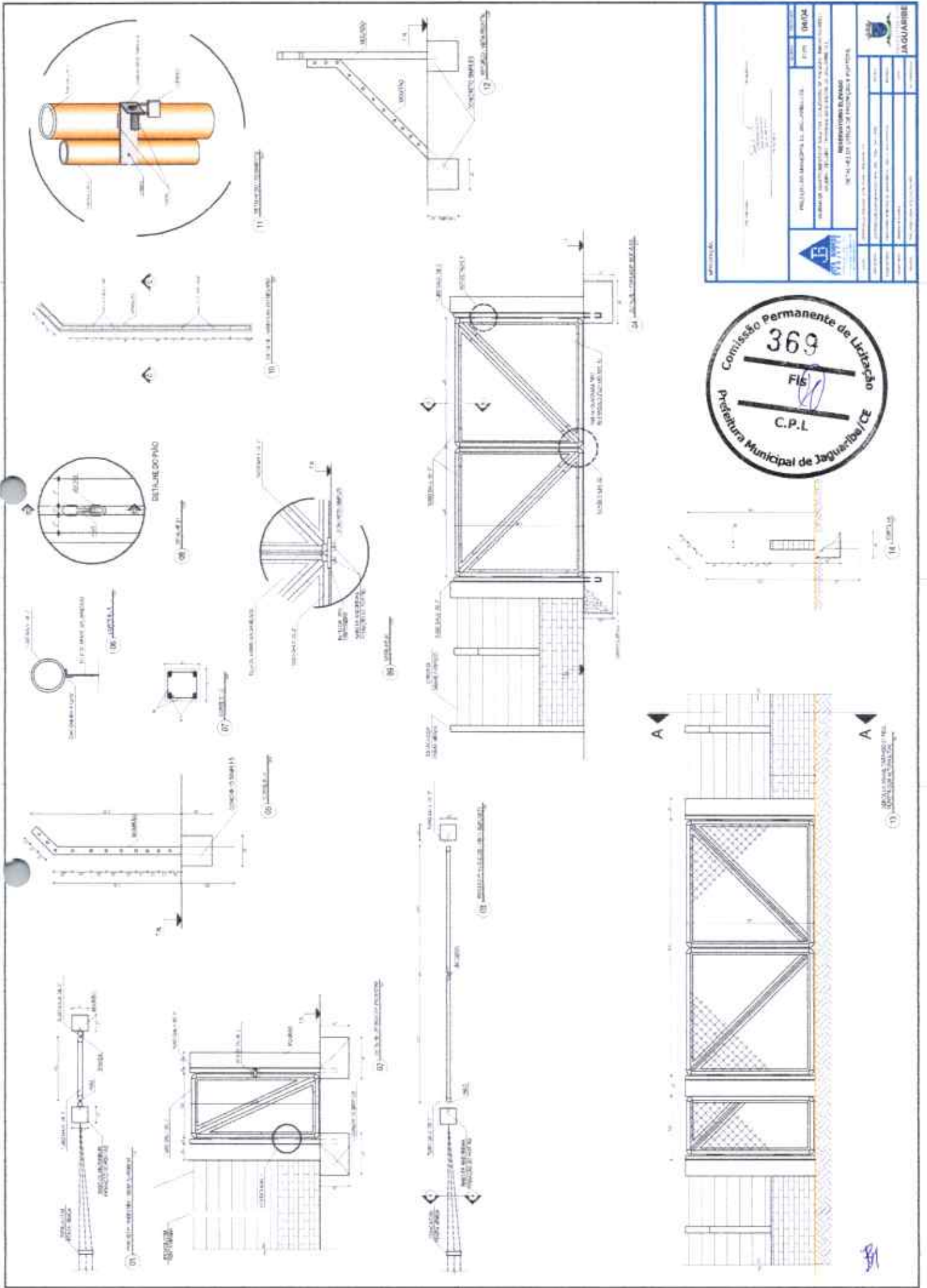

EMPRESA	PREÇO	DATA	ASSINATURA	BRASILEIRO

INSCRIÇÃO Nº 017/2018  
 Nº 14.411/2018  
 INSCRIÇÃO Nº 017/2018

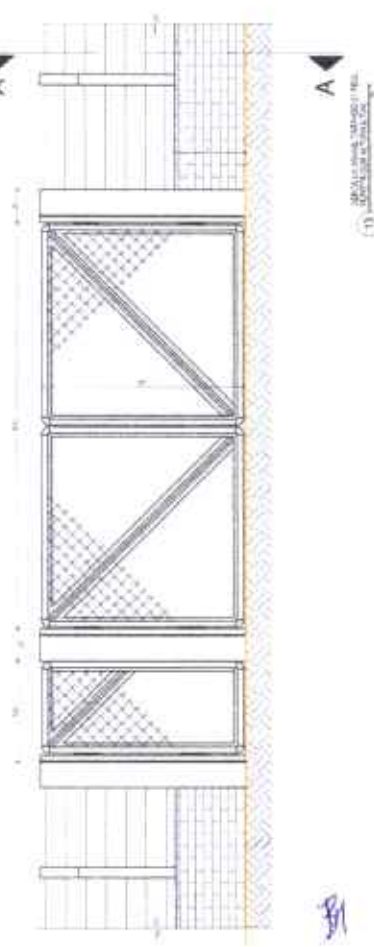

BR



Item	Descrição	Quantidade	Valor Unitário	Valor Total
1	...	...	...	...
2	...	...	...	...
3	...	...	...	...
4	...	...	...	...
5	...	...	...	...
6	...	...	...	...
7	...	...	...	...
8	...	...	...	...
9	...	...	...	...
10	...	...	...	...
11	...	...	...	...
12	...	...	...	...
13	...	...	...	...
14	...	...	...	...
15	...	...	...	...
16	...	...	...	...
17	...	...	...	...
18	...	...	...	...
19	...	...	...	...
20	...	...	...	...

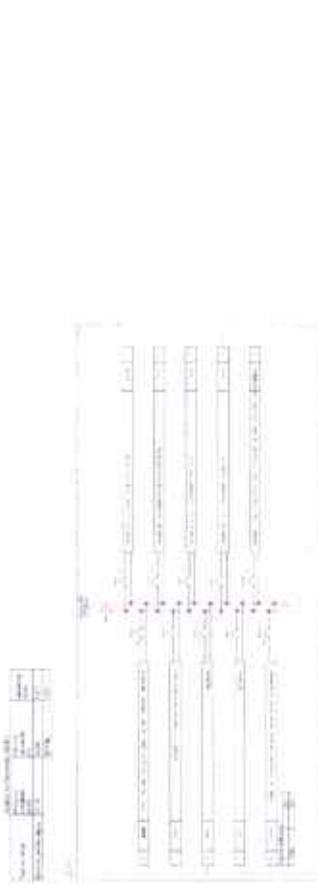

Item	Descrição	Quantidade	Valor Unitário	Valor Total
1	...	...	...	...
2	...	...	...	...
3	...	...	...	...
4	...	...	...	...
5	...	...	...	...
6	...	...	...	...
7	...	...	...	...
8	...	...	...	...
9	...	...	...	...
10	...	...	...	...
11	...	...	...	...
12	...	...	...	...
13	...	...	...	...
14	...	...	...	...
15	...	...	...	...
16	...	...	...	...
17	...	...	...	...
18	...	...	...	...
19	...	...	...	...
20	...	...	...	...



Item	Descrição	Quantidade	Valor Unitário	Valor Total
1	...	...	...	...
2	...	...	...	...
3	...	...	...	...
4	...	...	...	...
5	...	...	...	...
6	...	...	...	...
7	...	...	...	...
8	...	...	...	...
9	...	...	...	...
10	...	...	...	...
11	...	...	...	...
12	...	...	...	...
13	...	...	...	...
14	...	...	...	...
15	...	...	...	...
16	...	...	...	...
17	...	...	...	...
18	...	...	...	...
19	...	...	...	...
20	...	...	...	...

Item	Descrição	Quantidade	Valor Unitário	Valor Total
1	...	...	...	...
2	...	...	...	...
3	...	...	...	...
4	...	...	...	...
5	...	...	...	...
6	...	...	...	...
7	...	...	...	...
8	...	...	...	...
9	...	...	...	...
10	...	...	...	...
11	...	...	...	...
12	...	...	...	...
13	...	...	...	...
14	...	...	...	...
15	...	...	...	...
16	...	...	...	...
17	...	...	...	...
18	...	...	...	...
19	...	...	...	...
20	...	...	...	...



Item	Descrição	Quantidade	Valor Unitário	Valor Total
1	...	...	...	...
2	...	...	...	...
3	...	...	...	...
4	...	...	...	...
5	...	...	...	...
6	...	...	...	...
7	...	...	...	...
8	...	...	...	...
9	...	...	...	...
10	...	...	...	...
11	...	...	...	...
12	...	...	...	...
13	...	...	...	...
14	...	...	...	...
15	...	...	...	...
16	...	...	...	...
17	...	...	...	...
18	...	...	...	...
19	...	...	...	...
20	...	...	...	...



Item	Descrição	Quantidade	Valor Unitário	Valor Total
1	...	...	...	...
2	...	...	...	...
3	...	...	...	...
4	...	...	...	...
5	...	...	...	...
6	...	...	...	...
7	...	...	...	...
8	...	...	...	...
9	...	...	...	...
10	...	...	...	...
11	...	...	...	...
12	...	...	...	...
13	...	...	...	...
14	...	...	...	...
15	...	...	...	...
16	...	...	...	...
17	...	...	...	...
18	...	...	...	...
19	...	...	...	...
20	...	...	...	...

Item	Descrição	Quantidade	Valor Unitário	Valor Total
1	...	...	...	...
2	...	...	...	...
3	...	...	...	...
4	...	...	...	...
5	...	...	...	...
6	...	...	...	...
7	...	...	...	...
8	...	...	...	...
9	...	...	...	...
10	...	...	...	...
11	...	...	...	...
12	...	...	...	...
13	...	...	...	...
14	...	...	...	...
15	...	...	...	...
16	...	...	...	...
17	...	...	...	...
18	...	...	...	...
19	...	...	...	...
20	...	...	...	...

**COMISSÃO PERMANENTE DE LICITAÇÃO**  
 Nº 371  
 F5  
 C.P.L.  
 Prefeitura Municipal de Jaguaribe/CE

PROJETO DE LICITAÇÃO Nº 000/2014  
 Nº 02/2014  
 OBJETO: ...  
 VALOR ESTIMADO: ...  
 DATA DE ABERTURA: ...

JAGUARIBE  
 12/12/2014

COMARCA A SEREM IMPLANTADA NA AZEITUNA ESQUINTE		QUANT.
Área total		05
Área de implantação		05

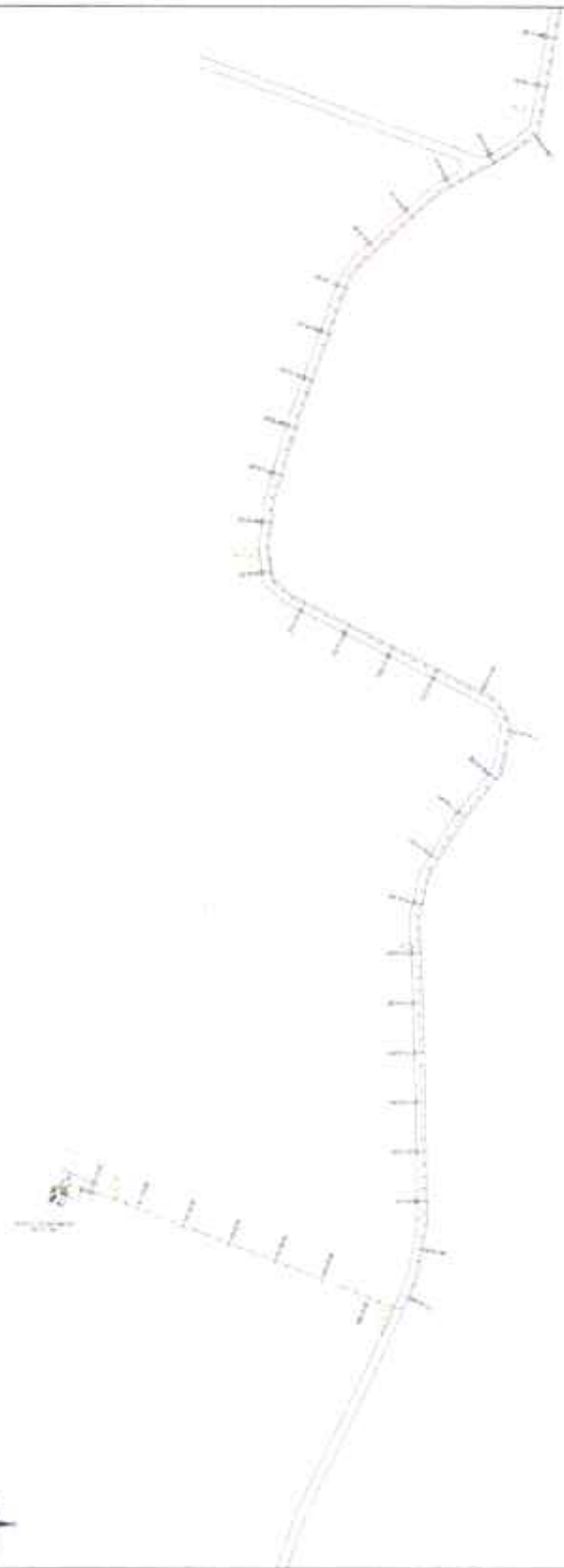

INSTITUTO DE LICITAÇÃO DE PREÇOS - ILICITAÇÃO Nº 0003

SECRETARIA DE INFRAESTRUTURA, OBRAS, TRANSPORTES, SANEAMENTO E HABITABILIDADE

SECRETARIA DE ADMINISTRAÇÃO E FINANÇAS - PLANILHA PARA LICITAÇÃO Nº 0003

JAGUARIBE - CE

*Handwritten signature or initials in blue ink.*



COMISSÃO A SUPREMACIA DA ADVERTÊNCIA		QUANT.
ADVERTÊNCIA EXISTENTE		ADVERTÊNCIAS
<input checked="" type="checkbox"/>	Verificação Visual	45
<input checked="" type="checkbox"/>	Medição de Diâmetro	10



PROCESSO LICITACIONAL Nº 000.00000/2018		02/03	
MUNICÍPIO DE JAGUARIBE/CE		MUNICÍPIO DE JAGUARIBE/CE	
<p>ANEXO DE AVALIAÇÃO TÉCNICA E PREÇO</p> <p>PROPOSTA Nº 000.00000/2018</p>			
EMPRESA LICITADA		EMPRESA LICITADA	
RUA...		RUA...	
CNPJ...		CNPJ...	
INSCRIÇÃO ESTADUAL...		INSCRIÇÃO ESTADUAL...	
INSCRIÇÃO MUNICIPAL...		INSCRIÇÃO MUNICIPAL...	
C.A.F. (Código de Acesso Fiscal)...		C.A.F. (Código de Acesso Fiscal)...	
Cidade/UF: Jaguaribe/CE		Cidade/UF: Jaguaribe/CE	

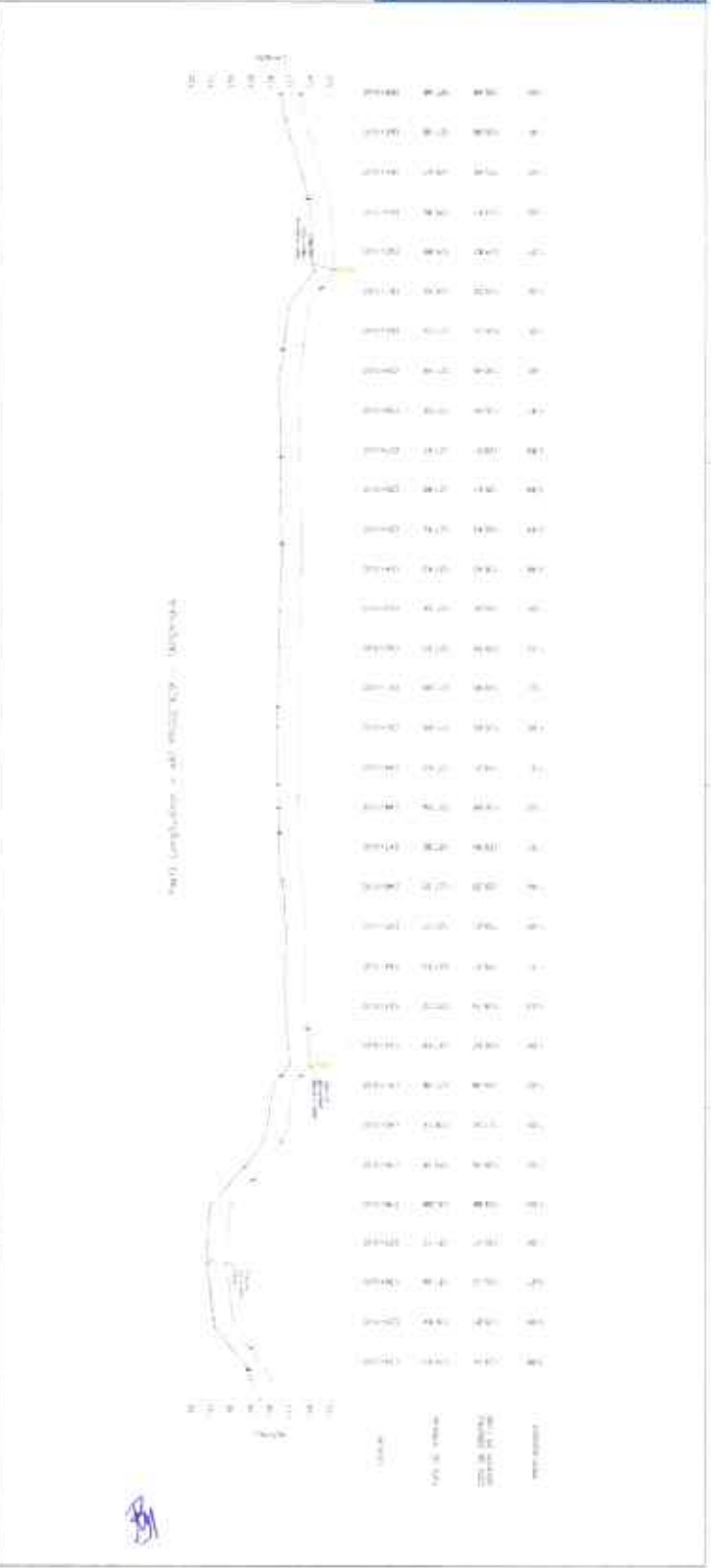
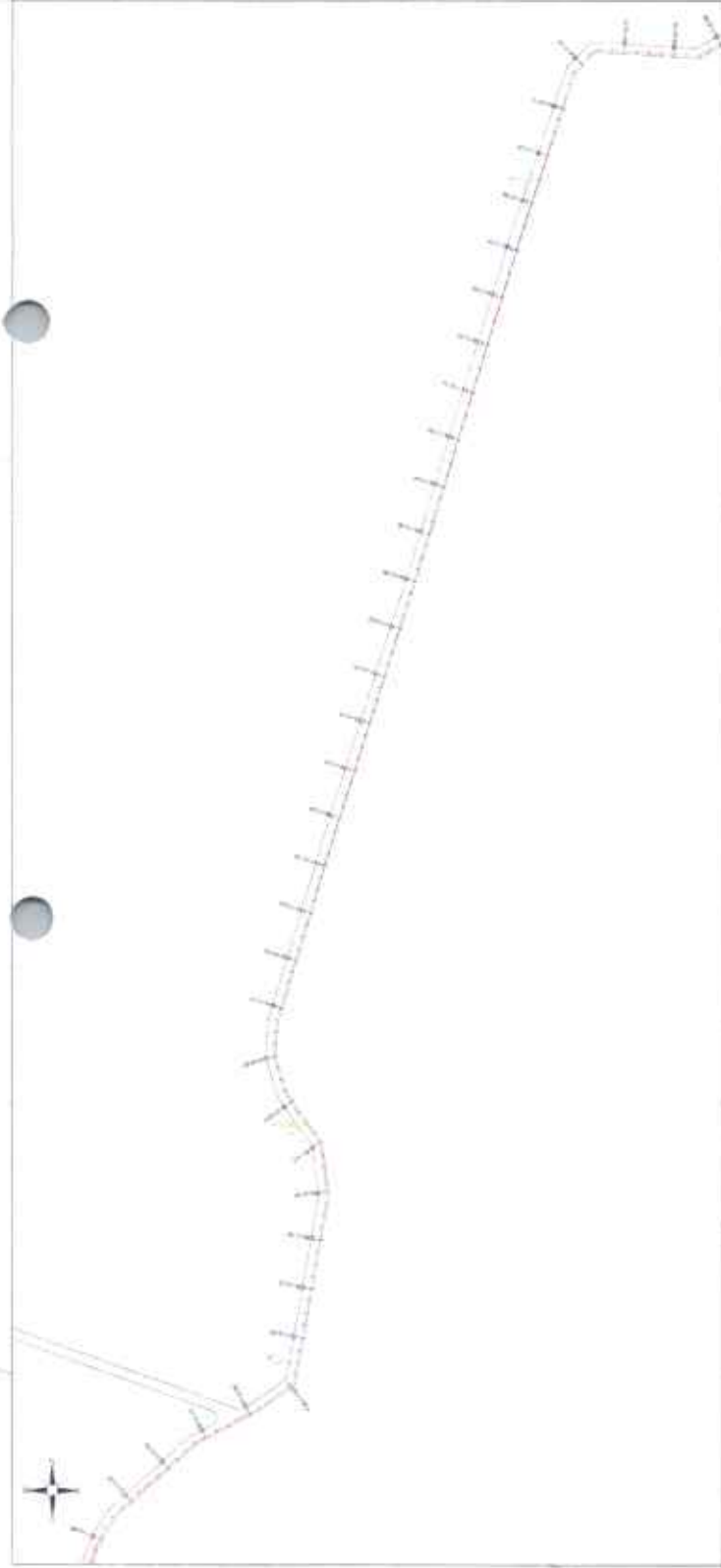

COMISSÃO A BUNDA (MPL) ANEXO Nº 40/2014 EXISTENTE		QUANT
Veículo Ypsilon		05
Programa de Transporte		05



PROCESSO LICITATÓRIO Nº 00003	
EMPRESA LICITADA: [ ]	
EMPRESA ADJUDICADA: [ ]	
EMPRESA QUE NÃO SE ADJUDICOU: [ ]	
EMPRESA QUE NÃO PARTICIPOU: [ ]	
EMPRESA QUE NÃO SE PRESENTOU: [ ]	
EMPRESA QUE NÃO SE QUALIFICOU: [ ]	
EMPRESA QUE NÃO SE CLASSIFICOU: [ ]	
EMPRESA QUE NÃO SE QUALIFICOU E NÃO SE CLASSIFICOU: [ ]	
EMPRESA QUE NÃO SE QUALIFICOU E NÃO SE CLASSIFICOU E NÃO SE ADJUDICOU: [ ]	
EMPRESA QUE NÃO SE QUALIFICOU E NÃO SE CLASSIFICOU E NÃO SE ADJUDICOU E NÃO SE ADJUDICOU: [ ]	
EMPRESA QUE NÃO SE QUALIFICOU E NÃO SE CLASSIFICOU E NÃO SE ADJUDICOU E NÃO SE ADJUDICOU E NÃO SE ADJUDICOU: [ ]	

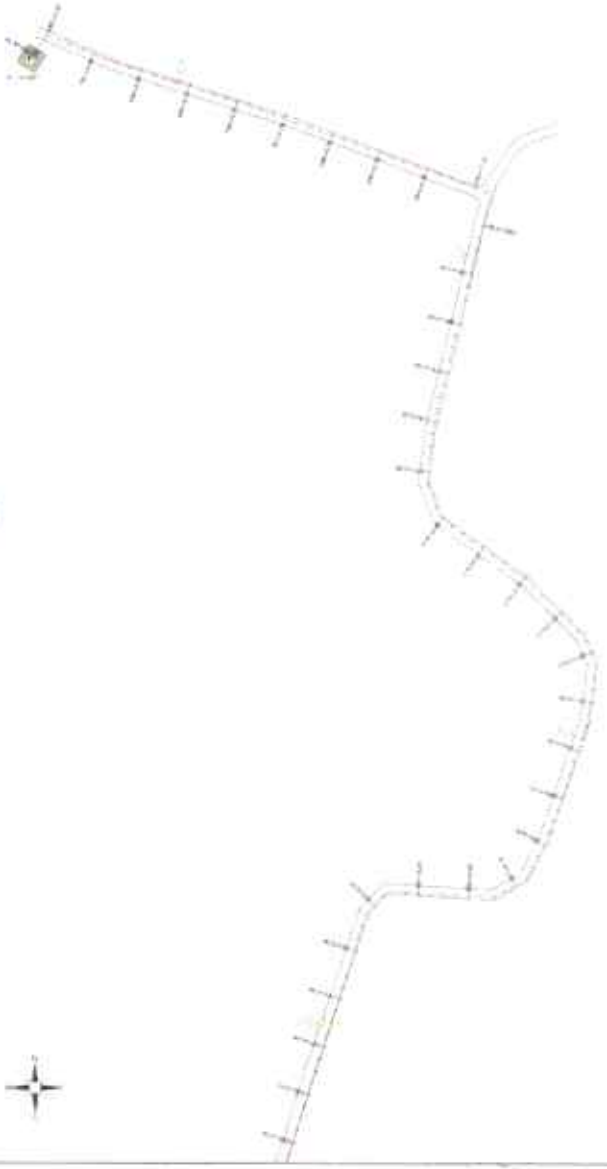

PROPOSTA DE PREÇOS

ITEM	QUANTIDADE	UNIDADE	VALOR UNITÁRIO	VALOR TOTAL
001	1	m	100,00	100,00
002	1	m	100,00	100,00
003	1	m	100,00	100,00
004	1	m	100,00	100,00
005	1	m	100,00	100,00
006	1	m	100,00	100,00
007	1	m	100,00	100,00
008	1	m	100,00	100,00
009	1	m	100,00	100,00
010	1	m	100,00	100,00
011	1	m	100,00	100,00
012	1	m	100,00	100,00
013	1	m	100,00	100,00
014	1	m	100,00	100,00
015	1	m	100,00	100,00
016	1	m	100,00	100,00
017	1	m	100,00	100,00
018	1	m	100,00	100,00
019	1	m	100,00	100,00
020	1	m	100,00	100,00
021	1	m	100,00	100,00
022	1	m	100,00	100,00
023	1	m	100,00	100,00
024	1	m	100,00	100,00
025	1	m	100,00	100,00
026	1	m	100,00	100,00
027	1	m	100,00	100,00
028	1	m	100,00	100,00
029	1	m	100,00	100,00
030	1	m	100,00	100,00
031	1	m	100,00	100,00
032	1	m	100,00	100,00
033	1	m	100,00	100,00
034	1	m	100,00	100,00
035	1	m	100,00	100,00
036	1	m	100,00	100,00
037	1	m	100,00	100,00
038	1	m	100,00	100,00
039	1	m	100,00	100,00
040	1	m	100,00	100,00
041	1	m	100,00	100,00
042	1	m	100,00	100,00
043	1	m	100,00	100,00
044	1	m	100,00	100,00
045	1	m	100,00	100,00
046	1	m	100,00	100,00
047	1	m	100,00	100,00
048	1	m	100,00	100,00
049	1	m	100,00	100,00
050	1	m	100,00	100,00
051	1	m	100,00	100,00
052	1	m	100,00	100,00
053	1	m	100,00	100,00
054	1	m	100,00	100,00
055	1	m	100,00	100,00
056	1	m	100,00	100,00
057	1	m	100,00	100,00
058	1	m	100,00	100,00
059	1	m	100,00	100,00
060	1	m	100,00	100,00
061	1	m	100,00	100,00
062	1	m	100,00	100,00
063	1	m	100,00	100,00
064	1	m	100,00	100,00
065	1	m	100,00	100,00
066	1	m	100,00	100,00
067	1	m	100,00	100,00
068	1	m	100,00	100,00
069	1	m	100,00	100,00
070	1	m	100,00	100,00
071	1	m	100,00	100,00
072	1	m	100,00	100,00
073	1	m	100,00	100,00
074	1	m	100,00	100,00
075	1	m	100,00	100,00
076	1	m	100,00	100,00
077	1	m	100,00	100,00
078	1	m	100,00	100,00
079	1	m	100,00	100,00
080	1	m	100,00	100,00
081	1	m	100,00	100,00
082	1	m	100,00	100,00
083	1	m	100,00	100,00
084	1	m	100,00	100,00
085	1	m	100,00	100,00
086	1	m	100,00	100,00
087	1	m	100,00	100,00
088	1	m	100,00	100,00
089	1	m	100,00	100,00
090	1	m	100,00	100,00
091	1	m	100,00	100,00
092	1	m	100,00	100,00
093	1	m	100,00	100,00
094	1	m	100,00	100,00
095	1	m	100,00	100,00
096	1	m	100,00	100,00
097	1	m	100,00	100,00
098	1	m	100,00	100,00
099	1	m	100,00	100,00
100	1	m	100,00	100,00

BA

CONEXÃO	QUANT.	
	Ø50mm	
Curva 22° PVC JE PB PBA	43	
Curva 45° PVC JE PB PBA	05	
Curva 90° PVC JE PB PBA	06	
Tê PVC JE BBB PBA	44	
Várzea Verticais	27	
Registro de Descarga	22	



PROJETO DE REFORMA DA REDE DE ABASTECIMENTO DE ÁGUA DO MUNICÍPIO DE JAGUARIBBE		PLANO DE ABASTECIMENTO DE ÁGUA
SISTEMA DE ABASTECIMENTO DE ÁGUA DO MUNICÍPIO DE JAGUARIBBE		PLANO DE ABASTECIMENTO DE ÁGUA
SISTEMA DE ABASTECIMENTO DE ÁGUA DO MUNICÍPIO DE JAGUARIBBE		PLANO DE ABASTECIMENTO DE ÁGUA
SISTEMA DE ABASTECIMENTO DE ÁGUA DO MUNICÍPIO DE JAGUARIBBE		PLANO DE ABASTECIMENTO DE ÁGUA
SISTEMA DE ABASTECIMENTO DE ÁGUA DO MUNICÍPIO DE JAGUARIBBE		PLANO DE ABASTECIMENTO DE ÁGUA
SISTEMA DE ABASTECIMENTO DE ÁGUA DO MUNICÍPIO DE JAGUARIBBE		PLANO DE ABASTECIMENTO DE ÁGUA
SISTEMA DE ABASTECIMENTO DE ÁGUA DO MUNICÍPIO DE JAGUARIBBE		PLANO DE ABASTECIMENTO DE ÁGUA

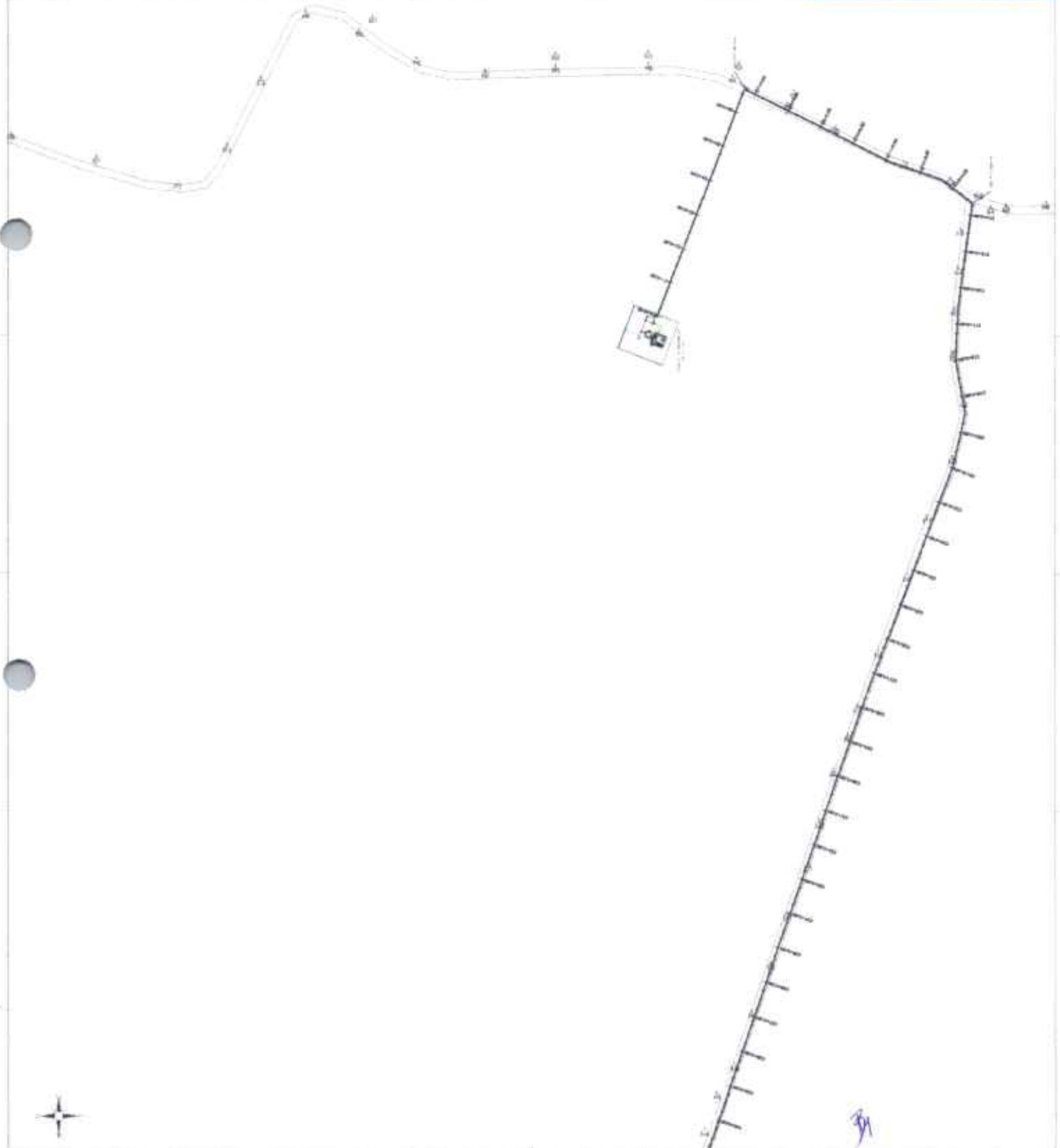

SM

QUANT.		CONEXÃO
q350mm		
	43	Curva 22° PVC JE PB PBA
	06	Curva 45° PVC JE PB PBA
	06	Curva 90° PVC JE PB PBA
	44	18 PVC JE BBS PBA
	22	Válvula Verticos
	22	Registro de Descarga



		<b>COMISSÃO PERMANENTE DE LICITAÇÃO</b> Nº 376/2012	
RUA ... Nº ... JAGUARIBE - CE		Nº 376/2012	
DATA DE ABERTURA DE ENVELOTE: ... HORARIO: ...		OBJETO: ...	
VALOR MÁXIMO: ...		VALOR MÍNIMO: ...	
VALOR ESTIMADO: ...		VALOR REALIZADO: ...	
DATA DE REALIZAÇÃO: ...		LOCAL DE REALIZAÇÃO: ...	
DATA DE ENCERRAMENTO: ...		LOCAL DE ENCERRAMENTO: ...	



31

CONEXÃO	QUANT.	
	Ø50mm	
Curva 22° PVC JE PB PBA	43	
Curva 45° PVC JE PB PBA	05	
Curva 90° PVC JE PB PBA	01	
Tê PVC JE BBS PBA	44	
Válvula Vertical	22	
Registro de Desazua	22	



		Nº DE LICITAÇÃO: 03/12 Nº DE EMENDA: 01/12
EMPRESA LICITADA:		ANEXO DE LICITAÇÃO:
ENDEREÇO:		DATA DE ABERTURA:
VALOR DA LICITAÇÃO:		DATA DE ENCERRAMENTO:
VALOR DA EMENDA:		DATA DE ASSINATURA:
VALOR DA EMENDA:		DATA DE ASSINATURA:
VALOR DA EMENDA:		DATA DE ASSINATURA:
VALOR DA EMENDA:		DATA DE ASSINATURA:
VALOR DA EMENDA:		DATA DE ASSINATURA:
VALOR DA EMENDA:		DATA DE ASSINATURA:

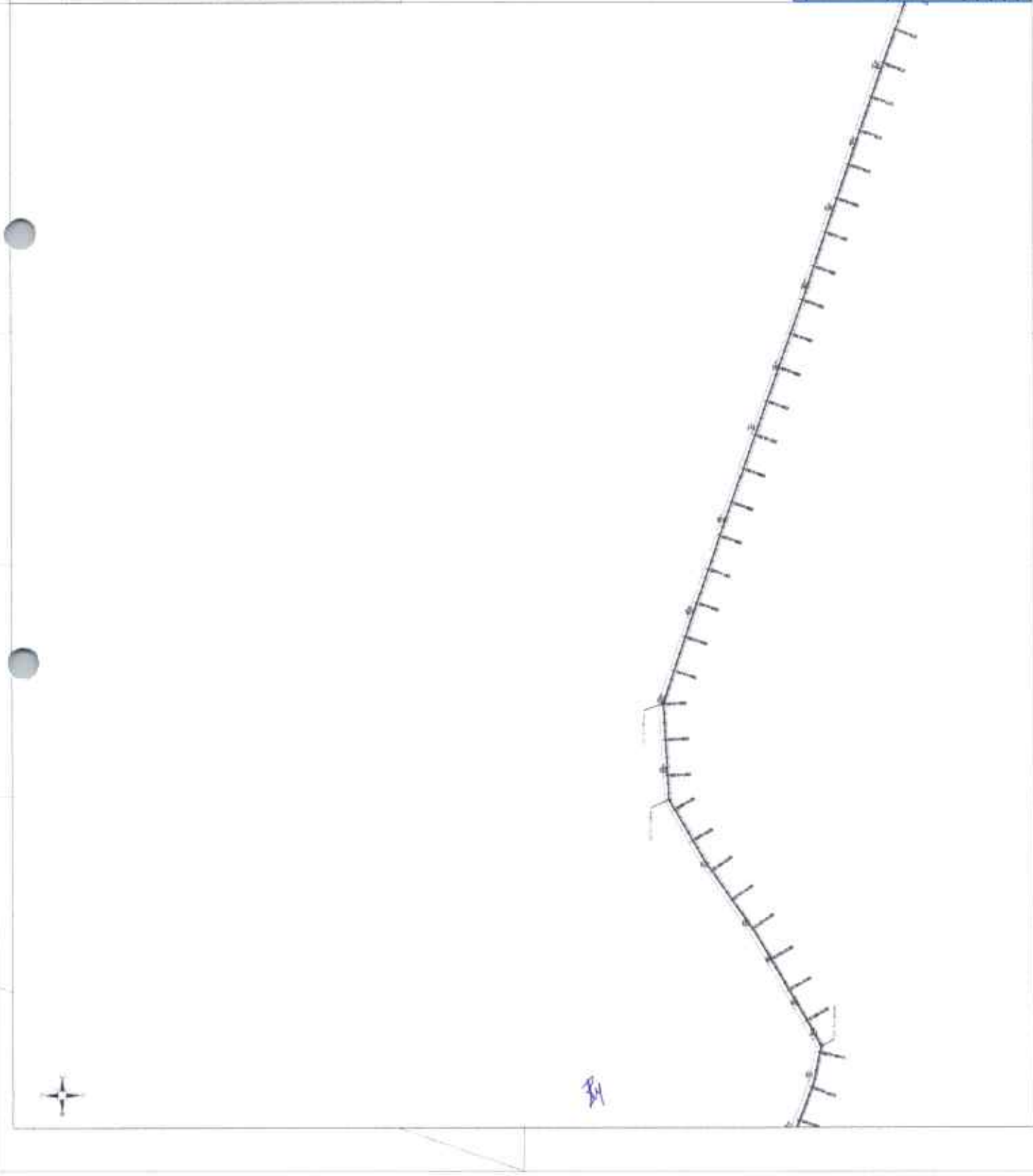

34

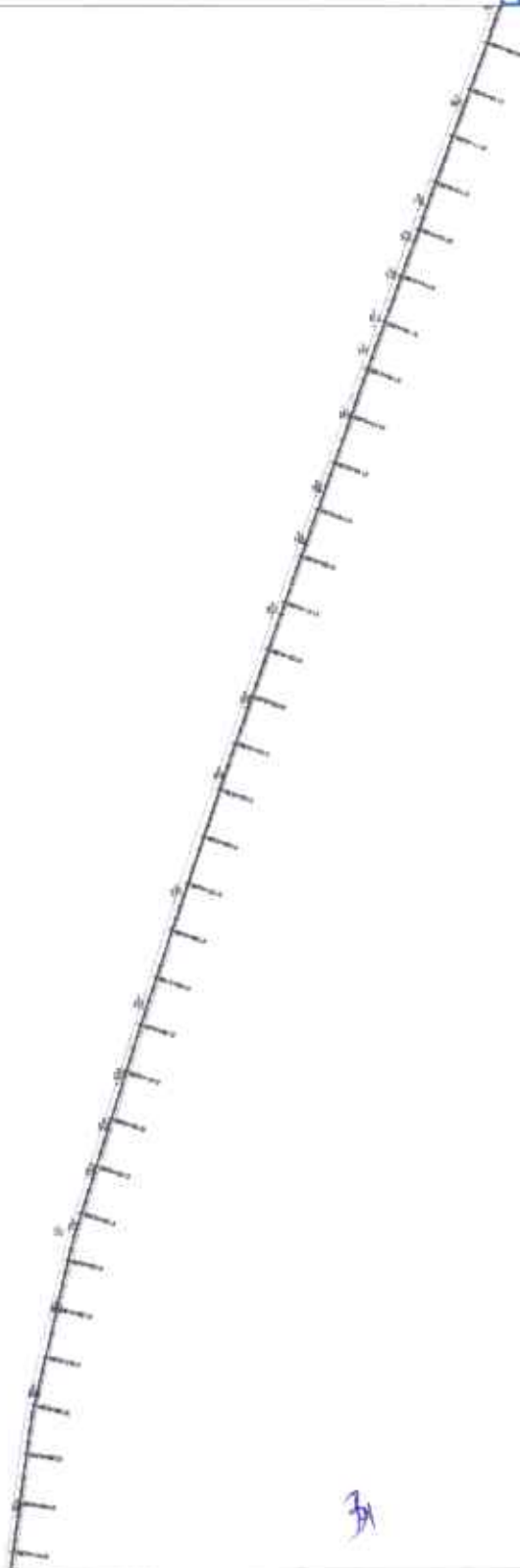

CONEXÃO	QUANT.	DIAMET. Ø30/3mm
Curva 22" PVC JE PB PBA	43	
Curva 45" PVC JE PB PBA	05	
Curva 90" PVC JE PB PBA	06	
Tê PVC JE HBIB PBA	44	
Válvula Ventosa	22	
Registro de Descarga	22	



MUNICÍPIO DE JAGUARIBE/CE		DATA
SECRETARIA DE ADMINISTRAÇÃO DE MATERIAIS E SERVIÇOS DE TERCEIROS - SEMATER		
SECRETARIA DE PLANEJAMENTO E FINANÇAS - SEPLAN		
SECRETARIA DE SAÚDE - SEMSA		
SECRETARIA DE EDUCAÇÃO - SEEDUC		
SECRETARIA DE CULTURA, LINGUAGEM E ARQUITECTURA - SECULT		
SECRETARIA DE DESENVOLVIMENTO URBANO, INFRAESTRUTURA E TRANSPORTES - SEDUR		
SECRETARIA DE ASSISTÊNCIA SOCIAL - SEAS		
SECRETARIA DE DEFESA CIVIL - SECIVIL		
SECRETARIA DE ECONOMIA E FINANÇAS - SECIVIL		
SECRETARIA DE INFRAESTRUTURA E TRANSPORTES - SEDUR		
SECRETARIA DE SAÚDE - SEMSA		
SECRETARIA DE EDUCAÇÃO - SEEDUC		
SECRETARIA DE CULTURA, LINGUAGEM E ARQUITECTURA - SECULT		
SECRETARIA DE PLANEJAMENTO E FINANÇAS - SEPLAN		
SECRETARIA DE ADMINISTRAÇÃO DE MATERIAIS E SERVIÇOS DE TERCEIROS - SEMATER		
MUNICÍPIO DE JAGUARIBE/CE		



PROPOSTA AVANÇADA (EXCETO PARA OBRAS DE RECONSTRUÇÃO)  
 NÃO SERÁ ACEITA RESPOSTA POR TELEFONE/WHATSAPP

QUANT.		CONEXÃO	Ø50mm
1	43	Curva 22° PVC, JE PB PBA	
1	05	Curva 48° PVC, JE PB PBA	
1	06	Curva 90° PVC, JE PB PBA	
1	44	T0 PVC, JE BIBB PBA	
1	22	Válvula Ventosa	
1	22	Registro de Descarga	

**PROPOSTA AVANÇADA (EXCETO PARA OBRAS DE RECONSTRUÇÃO)**

EMPRESA: **INTERCOMUNICAÇÕES E TELECOMUNICAÇÕES S.A.**

INSCRIÇÃO ESTADUAL: **058172**

INSCRIÇÃO FEDERAL: **06.908.908/0001-00**

CPF: **06.908.908/0001-00**

ENDEREÇO: **AV. JOSÉ DE ALMEIDA, 111 - JARDIM BELLA VISTA - JOIÃO - CE**

CEP: **63000-000**

TELEFONE: **(85) 3205-1111**

EMAIL: **intercom@intercom.com.br**

PROPOSTA DE LICITAÇÃO Nº: **379/2023**

DATA DE EMISSÃO: **15/08/2023**

VALOR DA PROPOSTA: **R\$ 1.200,00**

DATA DE VALIDADE: **15/09/2023**

EMPRESA RESPONSÁVEL: **INTERCOMUNICAÇÕES E TELECOMUNICAÇÕES S.A.**

SIGNATÁRIO: **XXXXXXXXXXXX**

CPF: **XXXXXXXXXX**

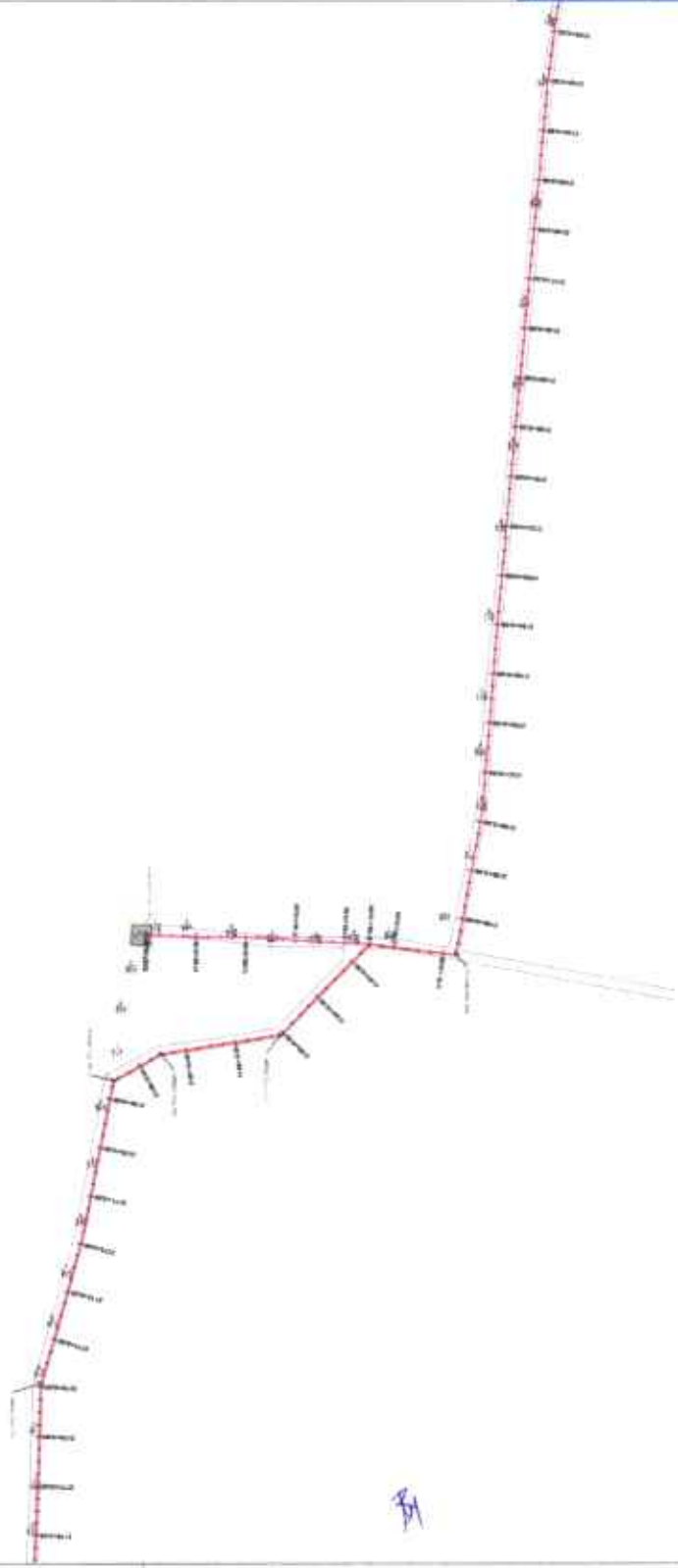

BA

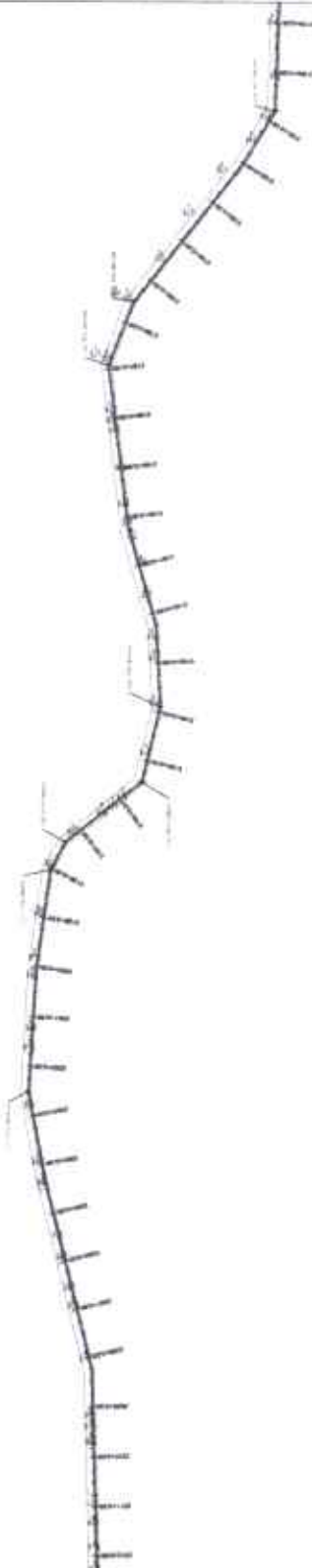

CONEXÃO	QUANT	
	Ø50mm	
Curva 22° PVC JE PB PBA 	43	
Curva 45° PVC JE PB PBA 	05	
Curva 90° PVC JE PB PBA 	06	
T8 PVC JE BBB PBA 	44	
Valvula Ventosa 	22	
Registro de Descarga 	22	



	PLANO DE MANUTENÇÃO DE INFRAESTRUTURA Nº 001/2022	
	PRELIMINAR DE LICITAÇÃO Nº 001/2022 - RFP Nº 001/2022	
SECRETARIA MUNICIPAL DE OBRAS, MANUTENÇÃO DE INFRAESTRUTURA E SANEAMENTO RUA ALVARO DE ALBUQUERQUE, 141 - JAGUARIBE/CE		
EMPRESA DE OBRAS, MANUTENÇÃO DE INFRAESTRUTURA E SANEAMENTO		
ENDEREÇO: RUA ARAUCÁRIA, 141 - JAGUARIBE/CE		
INSCRIÇÃO ESTADUAL Nº 06.725.893-00 - CNPJ Nº 07.010.779/0001-90		
RUA ARAUCÁRIA, 141 - JAGUARIBE/CE - CEP 63026-000		
FONE (85) 3399-1100		
FAX (85) 3399-1101		
E-MAIL: licitacao@jaguaribe.ce.gov.br		
JAGUARIBE		

34



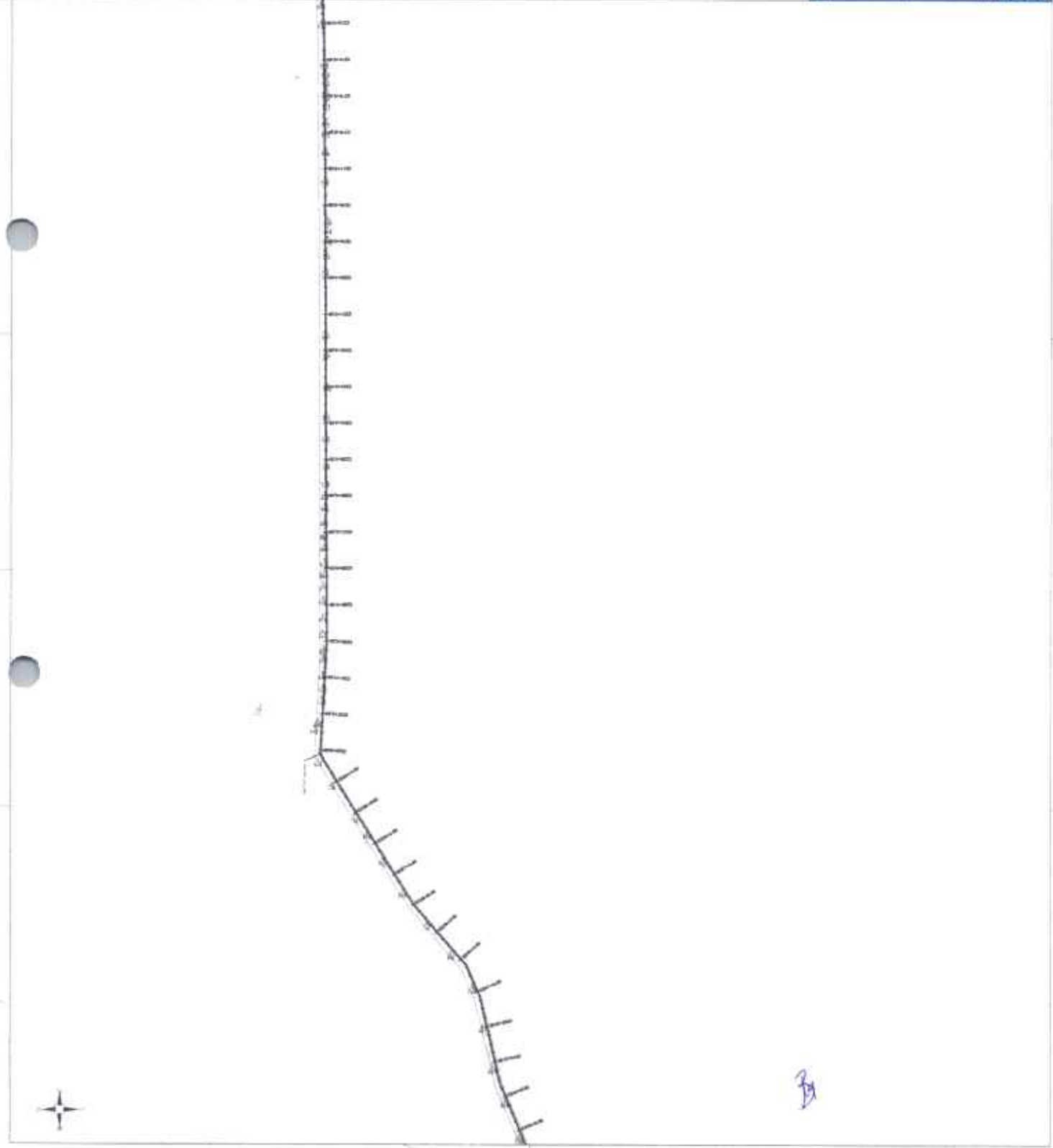

CONEXÃO	QUANT.	Ø50mm
Curva 22° PVC JE PB PBA	41	
Curva 45° PVC JE PB PBA	05	
Curva 90° PVC JE PB PBA	08	
T8 PVC JE BBB PBA	44	
Válvula Verticais	22	
Registro de Descarga	22	

		Nº 07/12 07/12
Prefeitura Municipal de Jaguaribe/CE Rua ... nº ... CEP: ...		
PLANTAS DE ...		
...		
...		
...		

3

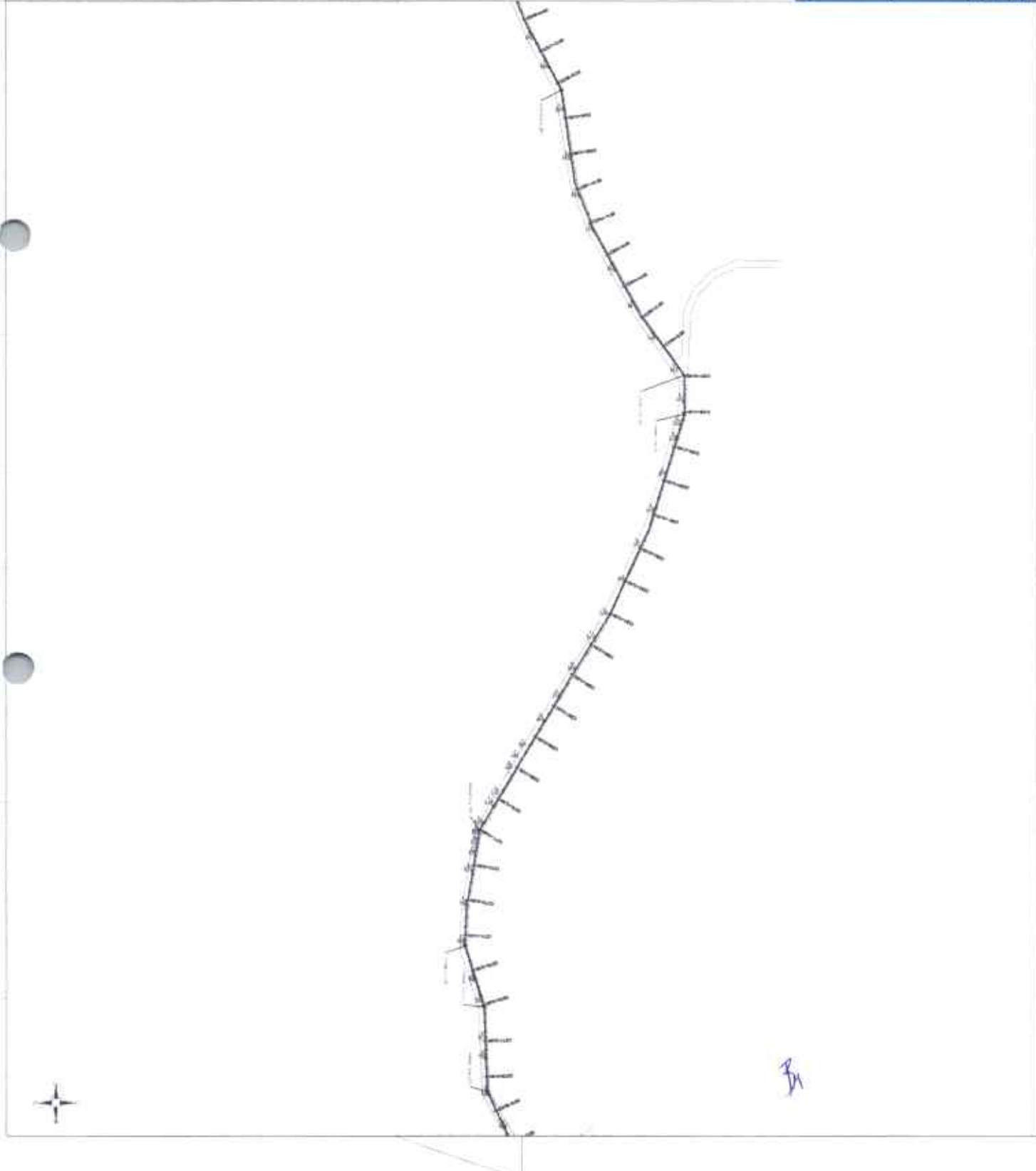

QUANT	CONEXÃO	Quant
42	Curva 22° PVC JE PB PBA	42
05	Curva 45° PVC JE PB PBA	05
06	Curva 90° PVC JE PB PBA	06
44	Tê PVC JE BBP PBA	44
22	Válvula Ventosa	22
22	Regulador de Desecho	22

		PREFEITURA MUNICIPAL DE JAGUARIBÁ - CE Avenida do Comércio, nº 100 - Centro - Jaguaribá - CE - CEP: 83.200-000 Fone: (85) 3361-1100 - Fax: (85) 3361-1101 e-mail: jaguariba@jaguariba.ce.gov.br	
Nº: _____ Data: _____		Nº: 0012 Data: _____	
Nome: _____ Assinatura: _____		Assinatura: _____ Nome: _____	
Cargo: _____		Cargo: _____	

CONEXÃO	QUANT.	
	QTD/Unid	
Curva 22° PVC JE PB PBA	43	
Curva 45° PVC JE PB PBA	05	
Curva 90° PVC JE PB PBA	06	
Tê PVC JE BBS PBA	44	
Válvula Ventosa	22	
Registo de Descaída	22	



PROJETO DE LICITAÇÃO Nº. 001/2016/CE

EMPRESA: S.A. SANEAMENTO DE JAGUARIBE S.A. (SANAJAG)

OBJETO: OBRAS DE RECONSTRUÇÃO E AMPLIAÇÃO DO SISTEMA DE ABASTECIMENTO DE ÁGUA POTÁVEL DO MUNICÍPIO DE JAGUARIBE - CEARÁ.

EMPRESA LICITADA: S.A. SANEAMENTO DE JAGUARIBE S.A. (SANAJAG)

VALOR: R\$ 1.500.000,00 (um milhão e quinhentos mil reais)

DATA DA LICITAÇÃO: 15/08/2016

LOCAL: JAGUARIBE - CEARÁ

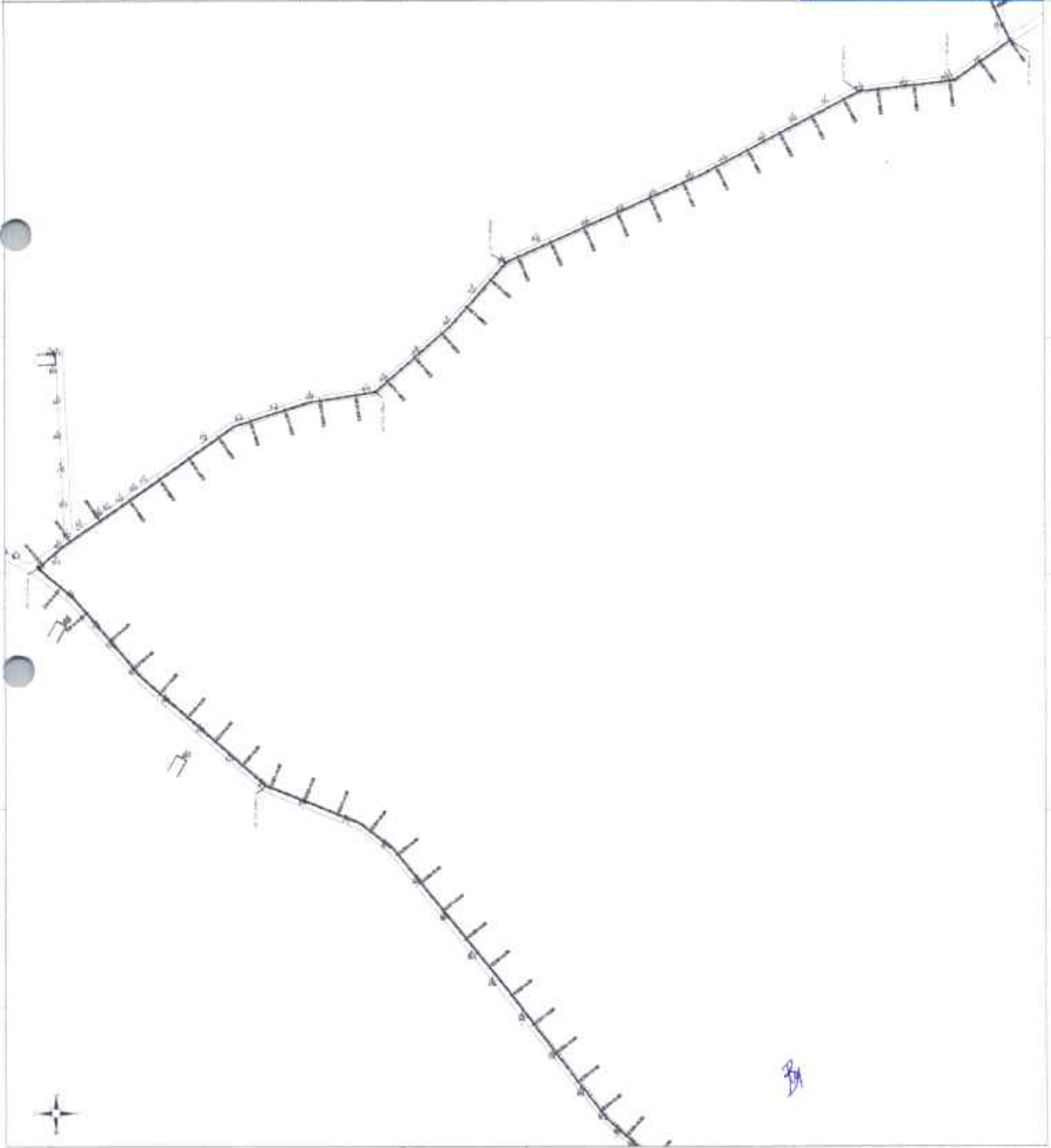

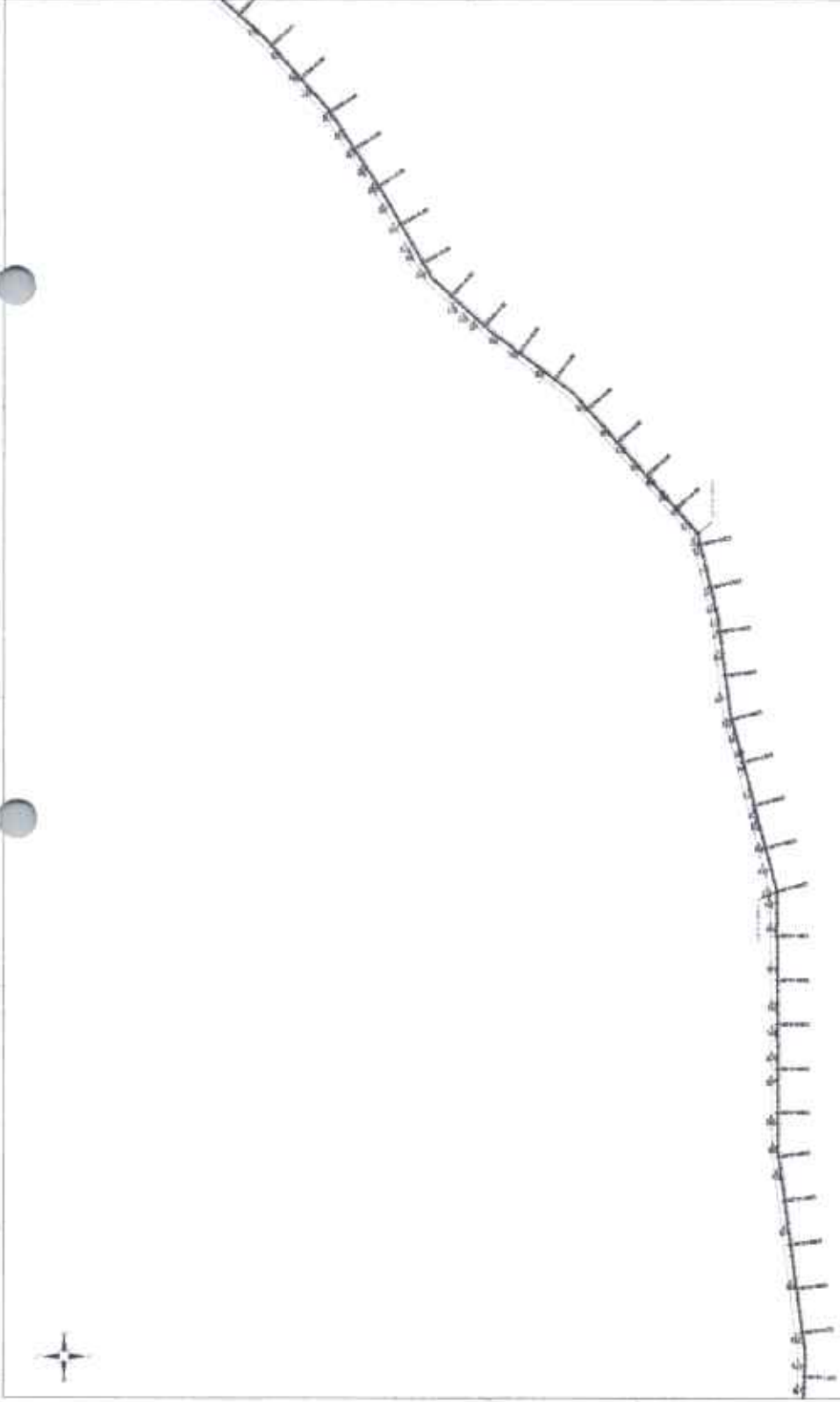

23



CONEXÃO	QUANT
	Ø150mm
Curva 22" PVC JE PB PBA	43
Curva 45" PVC JE PB PBA	06
Curva 90" PVC JE PB PBA	06
16" PVC JE BB88 PBA	44
Válvula Ventosa	22
Registro de Descarga	22

<p>INSCRIÇÃO LICITATÓRIA Nº 384/2012</p> <p>VALOR DO EMPÉTIMO R\$ 10.000,00</p> <p>EMPRESA: [Nome da Empresa] - CNPJ nº [Número]</p> <p>PLATAFORMA: [Informações]</p>		
<p>EMPRESA: [Nome da Empresa]</p> <p>INSCRIÇÃO: [Número]</p>	<p>DATA: [Data]</p> <p>HORA: [Hora]</p> <p>LOCAL: [Local]</p>	<p>Nº 10/12</p> <p>VALOR: R\$ 10.000,00</p>





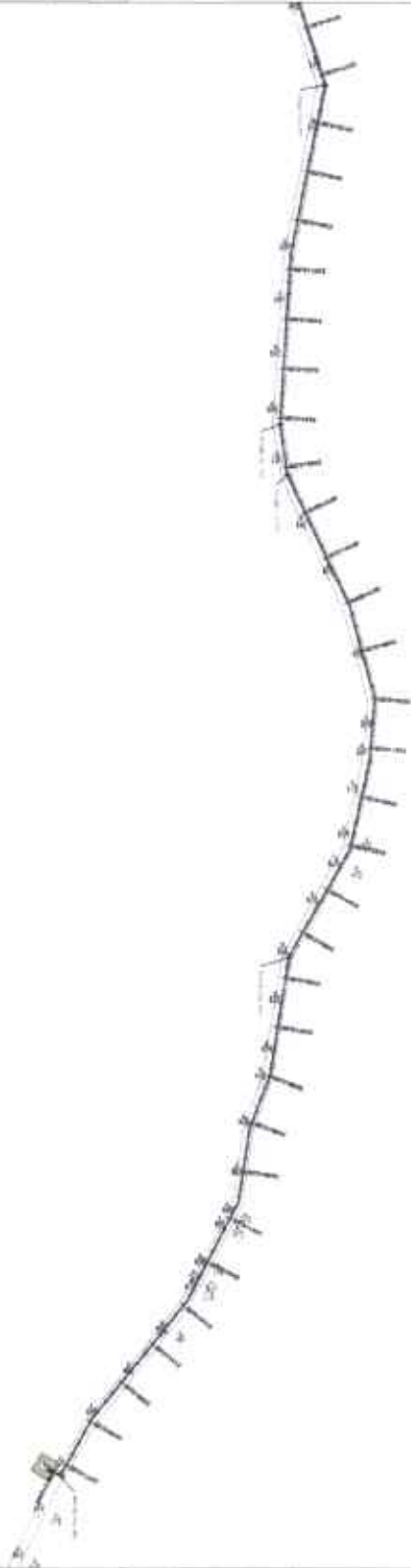

CONEXÃO	QUANT.	
	QTD	Valor
Curva 22° PVC JE PB PBA	43	
Curva 48° PVC JE PB PBA	05	
Curva 90° PVC JE PB PBA	06	
T6 PVC JE RBB PBA	44	
Valvula Ventosa	22	
Regulato de Descarga	22	

PROJETO: SANITARIAS LL PVC-PBB (11)		DATA: 12/12
ESTRUTURA: SANITARIAS LL PVC-PBB (11)		
AUTORIA: ARQUITETA JESSE VASCONCELOS		
PLANO: 1 - PLANO		
PREFEITURA MUNICIPAL DE JAGUARIBBE RUA JOAQUIM DE ALMEIDA, 100 - JARDIM SANTA LUZIA - JAGUARIBBE - CE		







Perfil longitudinal - M.T. em seção transversal de 10 metros - 0+000



Perfil longitudinal - M.T. em seção transversal de 10 metros - 0+000



Nº 00008 PROCESSO DE LICITAÇÃO Nº 00008/2011 OBJETO: AQUISIÇÃO DE MATERIAIS PARA OBRAS DE INFRA-ESTRUTURA.	Nº 00008 PROCESSO DE LICITAÇÃO Nº 00008/2011 OBJETO: AQUISIÇÃO DE MATERIAIS PARA OBRAS DE INFRA-ESTRUTURA.
PREENCHIMENTO DE OFERTA Nº 00008/2011 DATA DE RECEBIMENTO: 14/05/2011	Nº 00008 PROCESSO DE LICITAÇÃO Nº 00008/2011 OBJETO: AQUISIÇÃO DE MATERIAIS PARA OBRAS DE INFRA-ESTRUTURA.
PREFEITO MUNICIPAL:	SECRETÁRIO MUNICIPAL:
DIRETOR DE LICITAÇÃO:	ENFERMEIRO:
TÉCNICO DE LICITAÇÃO:	FISCAL:
DATA DE EMISSÃO:	LOCAL:
ASSINATURA:	RUBRICA:



PRELIMINAR PARA LICITAÇÃO Nº 000/2010/CE Nº 000/2010/CE		DATA 08/08/2010
ENDEREÇO: RUA MARECHAL DEODORO DE ALMEIDA, Nº 100, JARDIM SANTA LUCIA, JAGUARIBE - CE CEP: 63000-000		
ENDEREÇO DA EMPRESA: RUA MARECHAL DEODORO DE ALMEIDA, Nº 100, JARDIM SANTA LUCIA, JAGUARIBE - CE CEP: 63000-000		
NOME DA EMPRESA:		
ENDEREÇO DA EMPRESA:		
CEP:		
CIDADE:		
ESTADO:		
INSCRIÇÃO ESTADUAL:		
INSCRIÇÃO MUNICIPAL:		
CNPJ:		
CPF:		
NOME DO REPRESENTANTE LEGAL:		
ENDEREÇO DO REPRESENTANTE LEGAL:		
CEP:		
CIDADE:		
ESTADO:		
ASSINATURA DO REPRESENTANTE LEGAL:		
DATA:		
LOCAL:		
ASSINATURA DO RESPONSÁVEL PELA LICITAÇÃO:		
DATA:		
LOCAL:		

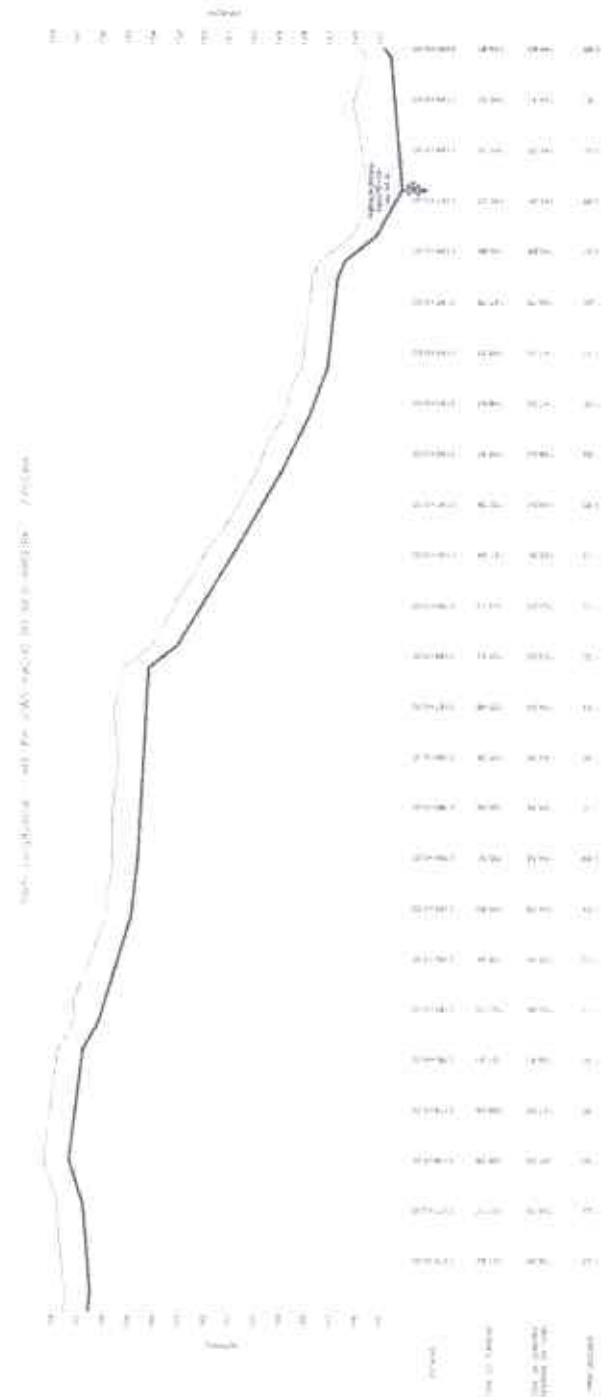
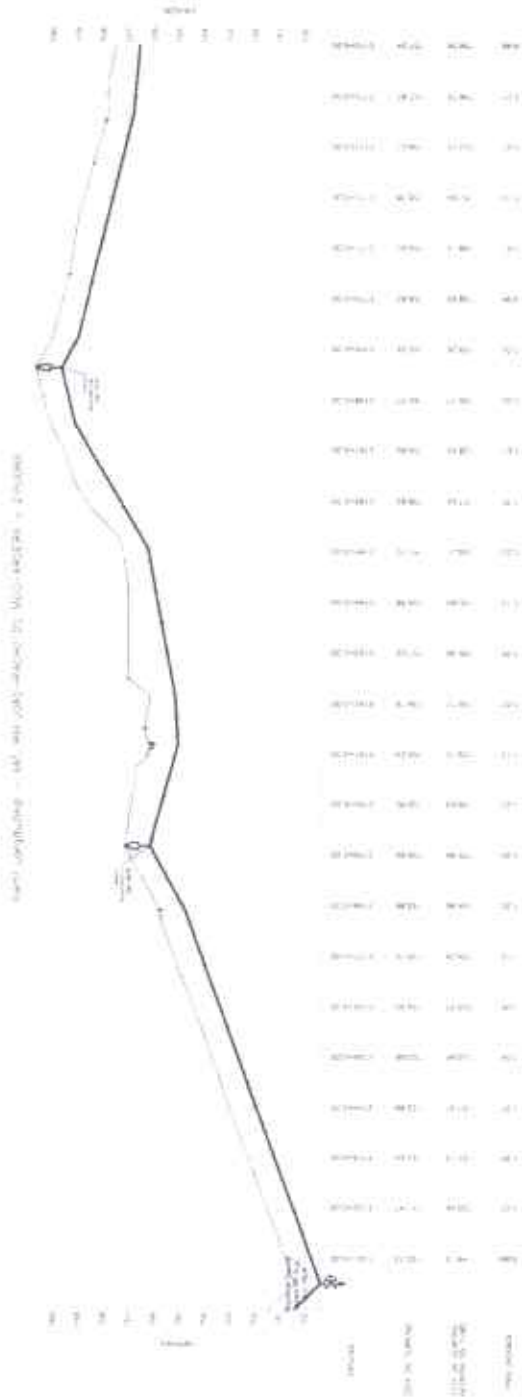



Prefeitura Municipal de Jaguaribai - Ceará Rua José de Alencar, 11 - Jaguaribai - Ceará CEP: 63.110-000	
Nº de Processo: _____ Nº de Edital: _____ Nº de Registro: _____ Nº de Licitação: _____ Nº de Registro em Cartão: _____ Nº de Registro em Livro: _____	
Data de Abertura: _____ Hora de Abertura: _____	Data de Encerramento: _____ Hora de Encerramento: _____
Nome do Licitante: _____ CPF do Licitante: _____ CNPJ do Licitante: _____ Endereço do Licitante: _____ Cidade do Licitante: _____ Estado do Licitante: _____ Nome do Representante: _____ CPF do Representante: _____ CNPJ do Representante: _____ Endereço do Representante: _____ Cidade do Representante: _____ Estado do Representante: _____	
Assinatura do Licitante: _____ Assinatura do Representante: _____	

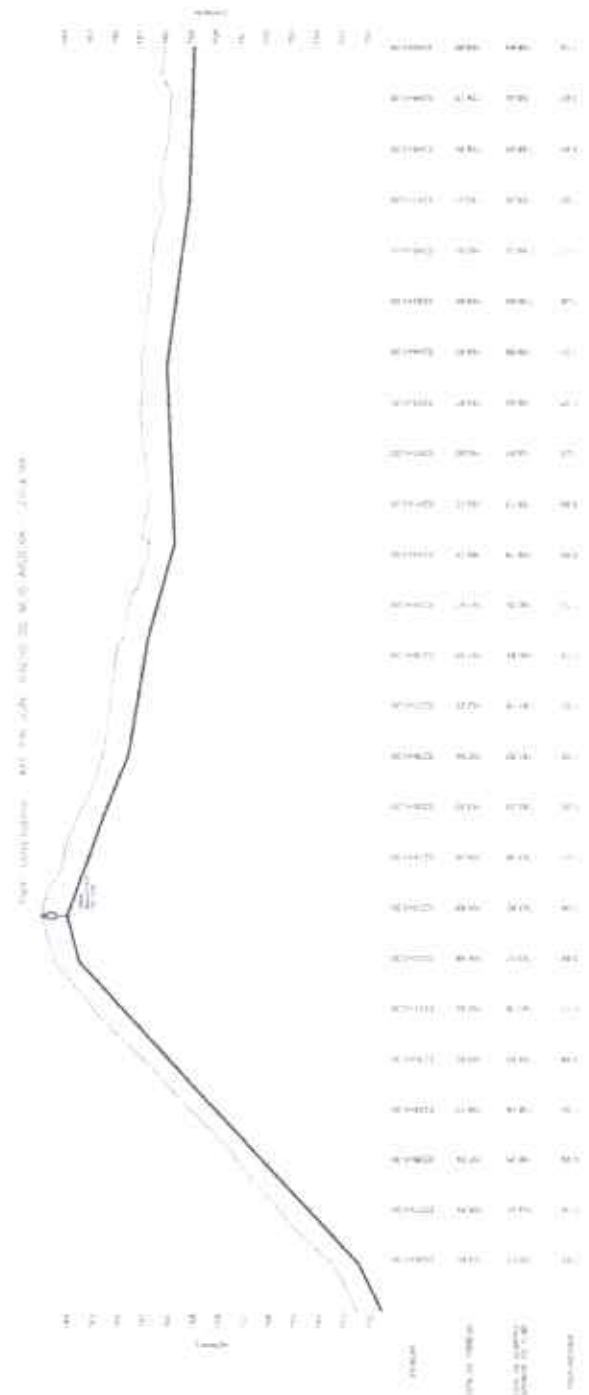
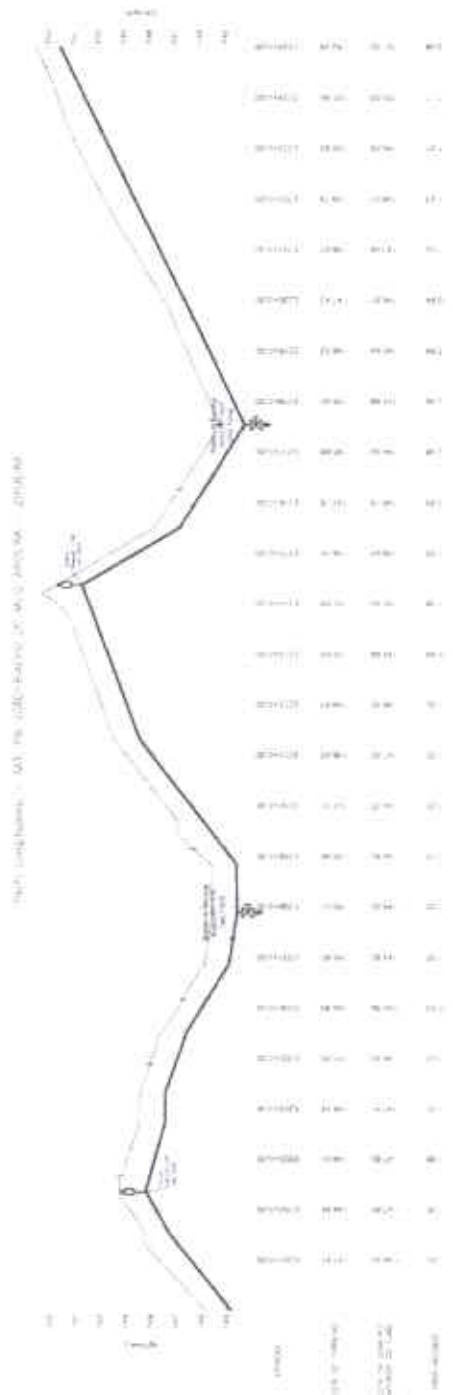

31



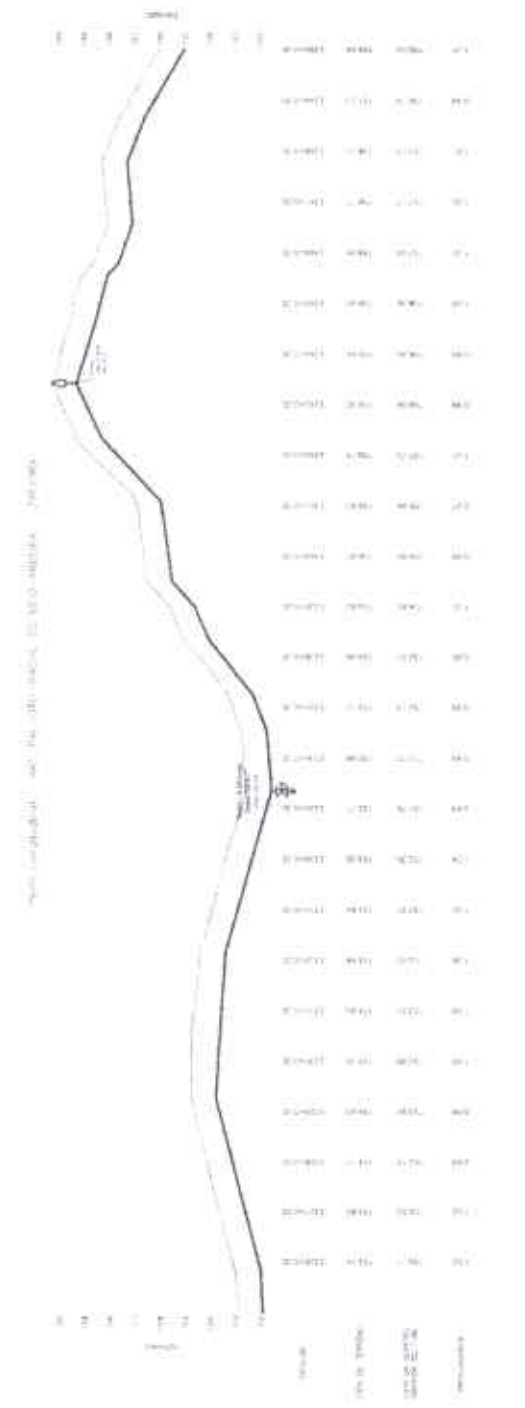
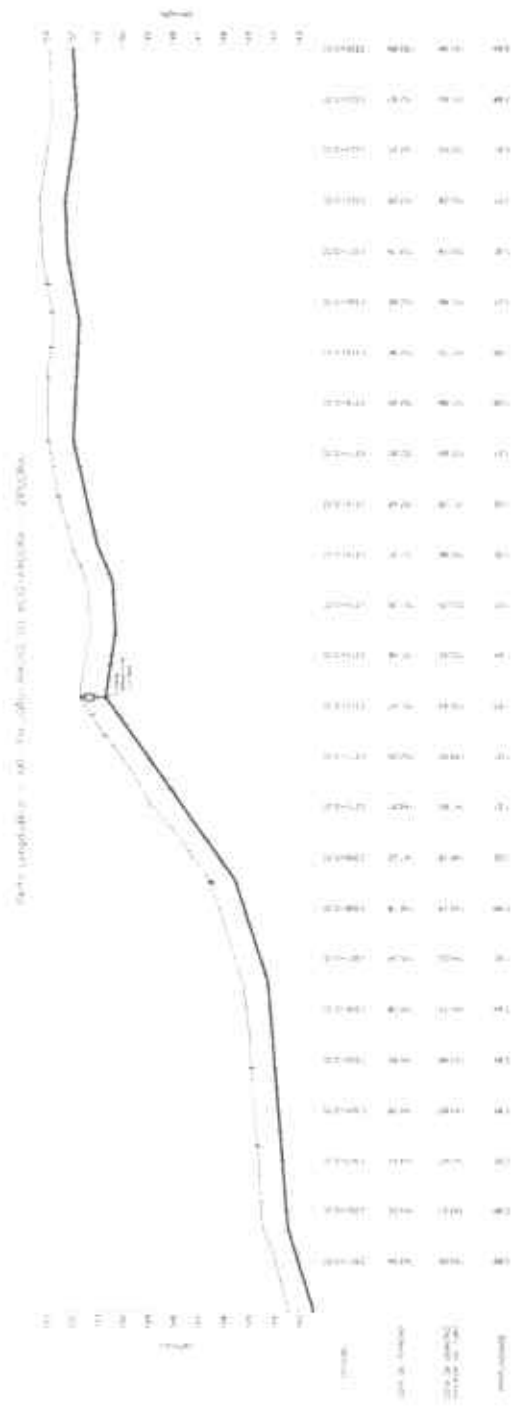

EMPRESA	
EMPRESA: PNEC - Engenharia Civil, S/A - Jaguaribe/CE	
CPF: 07008	
INSCRIÇÃO ESTADUAL: 10.045.182/0001-00	
CNPJ: 11.468.166/0001-00	
PREFEITURA MUNICIPAL DE JAGUARIBE/CE	
DATA DE EMISSÃO DO TERMO DE REFERÊNCIA: 10/11/2010	

		Nº 00008 00008
PREFEITURA MUNICIPAL DE JAGUARIBE/CE JAGUARIBE - CEARÁ - BRASIL Avenida José de Alencar, 100 - Centro - CEP: 63.100-000		
ADMINISTRAÇÃO DE LICITAÇÃO Nº 394/2014		
PROCESSO Nº 00008/2014		
DATA DE ABERTURA: 12/05/2014		
HORA DE ABERTURA: 14h00min		
LOCAL DE ABERTURA: SALA DE LICITAÇÃO Nº 01		
ENDEREÇO DO LOCAL: RUA JOSÉ DE ALENCAR, 100 - CENTRO - JAGUARIBE - CE		
DATA DE ENCERRAMENTO: 12/05/2014		
HORA DE ENCERRAMENTO: 14h00min		
LOCAL DE ENCERRAMENTO: SALA DE LICITAÇÃO Nº 01		
ENDEREÇO DO LOCAL: RUA JOSÉ DE ALENCAR, 100 - CENTRO - JAGUARIBE - CE		
DATA DE ASSINATURA: 12/05/2014		
HORA DE ASSINATURA: 14h00min		
LOCAL DE ASSINATURA: SALA DE LICITAÇÃO Nº 01		
ENDEREÇO DO LOCAL: RUA JOSÉ DE ALENCAR, 100 - CENTRO - JAGUARIBE - CE		

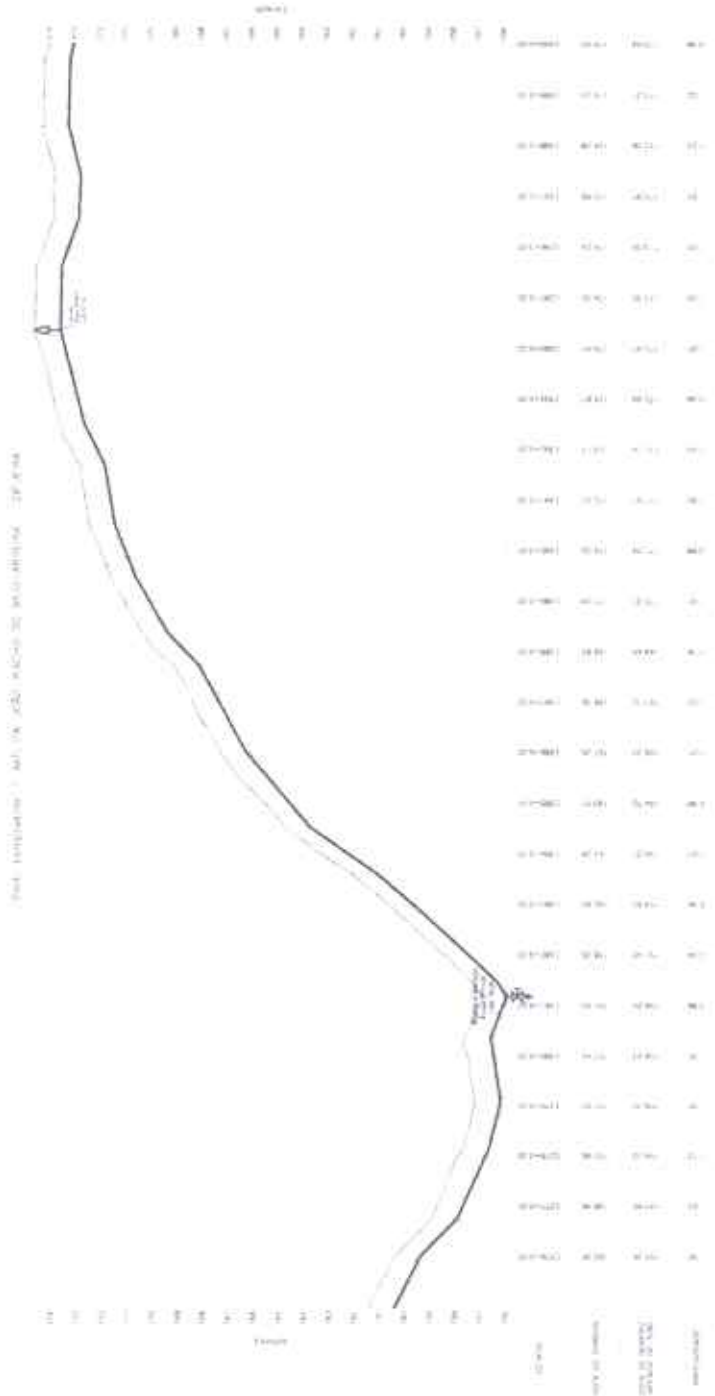
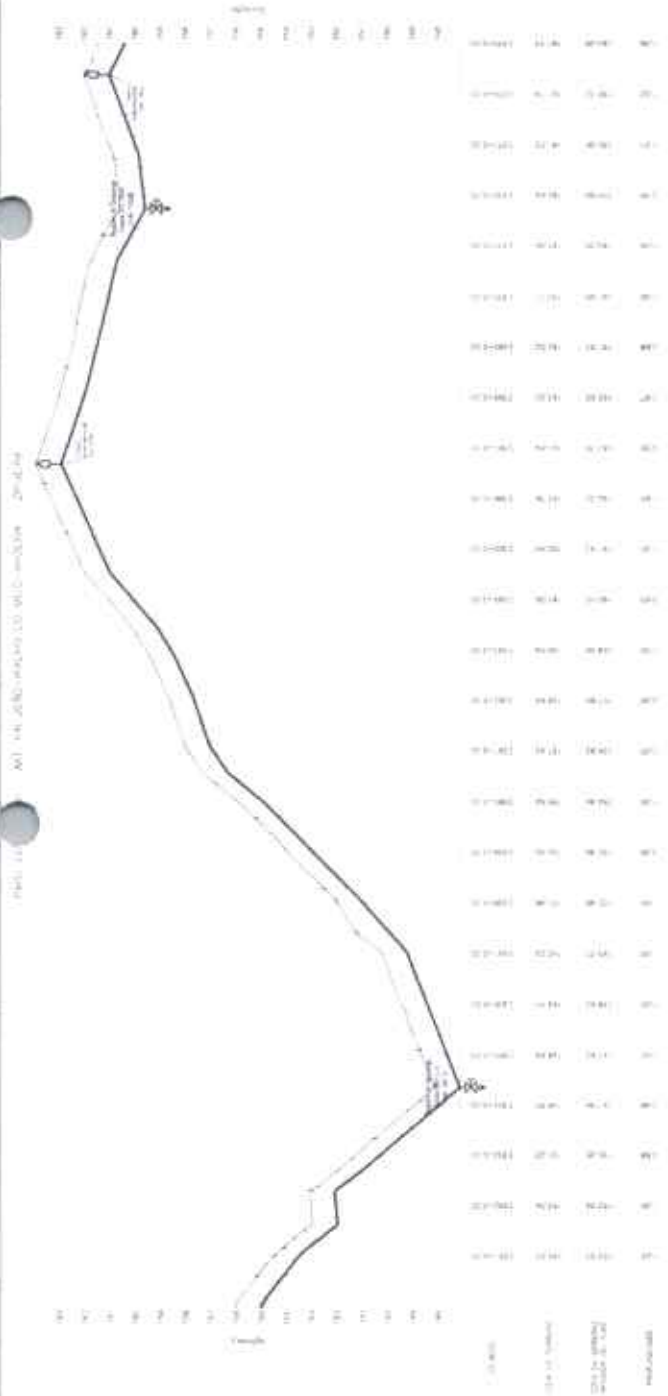

3



PROCESSO Nº 24.360/2014	01/14	08/08
	PROCESSO DE LICITAÇÃO Nº 24.360/2014 ATENDIMENTO DE MANUTENÇÃO DE SISTEMAS DE AQUECIMENTO DE ÁGUA QUENTE PARA AS ESCOLAS DA REDE MUNICIPAL DE JAGUARIBE/CE Nº 01/14 - Licitação Nº 01/14	
AQUISICÃO DE BANCOS DE DADOS RUA J. L. NETO, 11 - JAGUARIBE		
EMPRESA CONTRATADA: [Inscrição Estadual nº. 06.750.965/0100]		
DATA DE ASSINATURA: 08/08/2014		
LOCAL E DATA: JAGUARIBE - CE, 08/08/2014		
ASSINATURA DO LICITANTE: [Assinatura]		
ASSINATURA DO PRESEDAENTE DA COMISSÃO PERMANENTE DE LICITAÇÃO: [Assinatura]		
CARIMBO DA COMISSÃO PERMANENTE DE LICITAÇÃO: [Assinatura]		
ASSINATURA DO AGENTE ADMINISTRATIVO RESPONSÁVEL: [Assinatura]		
CARIMBO DO AGENTE ADMINISTRATIVO RESPONSÁVEL: [Assinatura]		

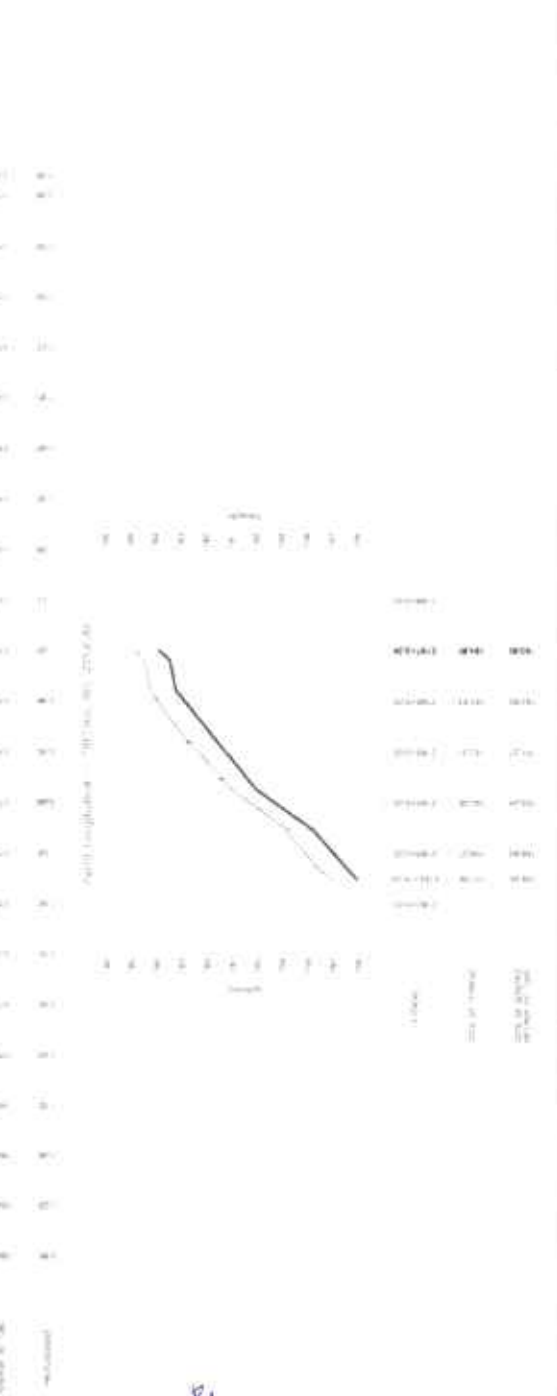
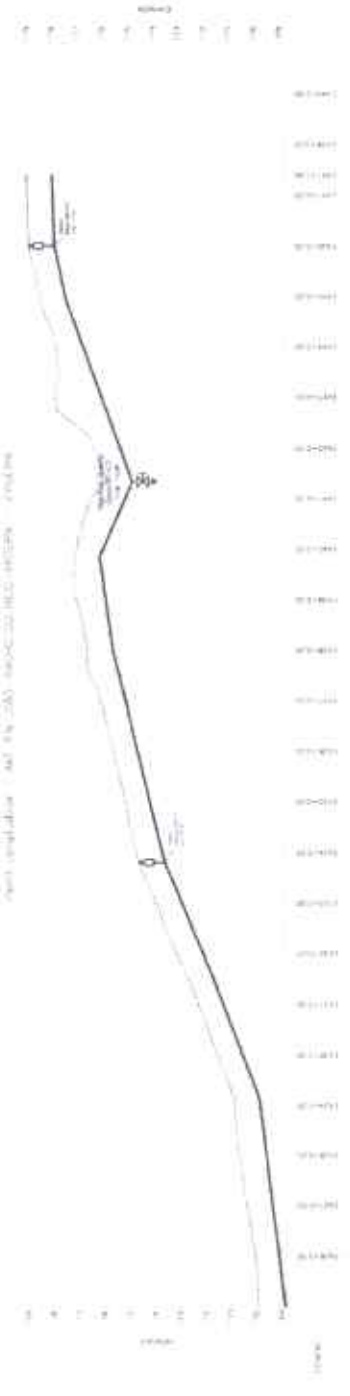

B1

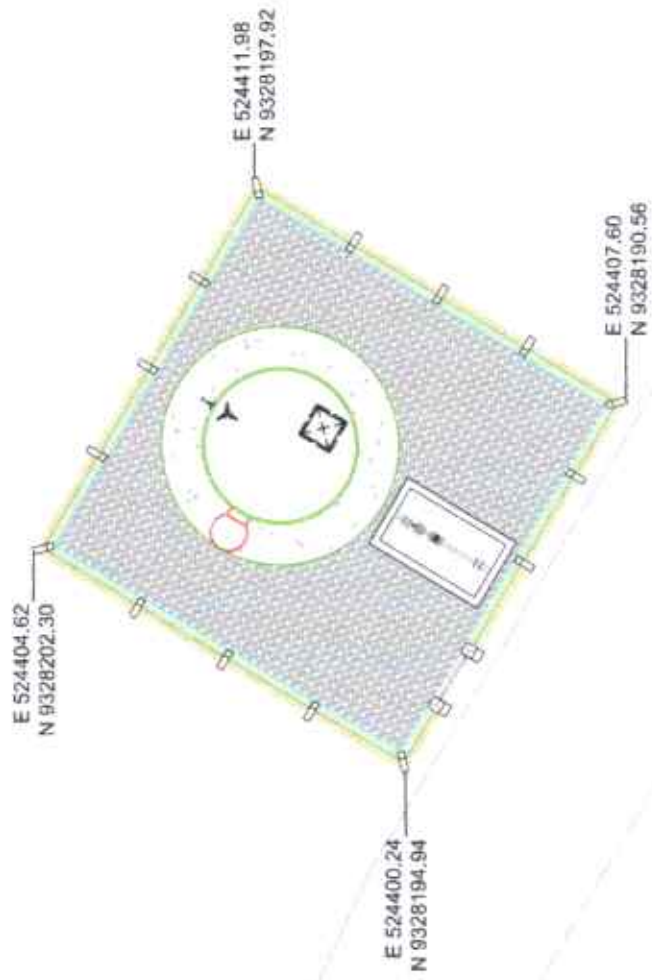

APROVAÇÃO:

PROJETO: \_\_\_\_\_ REALIZAÇÃO: \_\_\_\_\_

*Adriano S. Gomes*  
 Diretor Geral de Obras e Serviços Urbanos  
 Prefeitura Municipal de Jaguaribe - CE

 <b>JOTA BARROS PROJETOS</b> <small>Projeto de Engenharia, Arquitetura e Urbanismo</small> <small>Av. Brasil, 100 - Jd. São José - Jaguaribe - CE</small> <small>Telefone: (85) 3333-1111</small> <small>www.jotabarros.com.br</small>	<b>PREFEITURA MUNICIPAL DE JAGUARIBE / CE</b>		ANEXO: 01/01	RESOLUÇÃO: 01/01
	SISTEMA DE ABASTECIMENTO DE ÁGUA DAS LOCALIDADES DE PAI JOÃO / RACHÃO DO MEDO / APOEIRA / ZEPHURA / TAPERINHA NO MUNICÍPIO DE JAGUARIBE / CE.			
<b>ESTACION DE TRATAMENTO DE ÁGUA - E.T.A</b> PLANTA DE SITUAÇÃO				
LOCAL	RUA DO MEDO / ZEPHURA - JAGUARIBE - CE			
MUNICÍPIO	MUNICÍPIO DE JAGUARIBE - CE			
PROPRIETÁRIO	PREFEITURA MUNICIPAL DE JAGUARIBE - CE			
DESENHISTA	JOTA BARROS PROJETOS			
PROJETO	RUA DO MEDO / ZEPHURA - JAGUARIBE - CE			
LOCAL	RUA DO MEDO / ZEPHURA - JAGUARIBE - CE			
PROPRIETÁRIO	PREFEITURA MUNICIPAL DE JAGUARIBE - CE			
DESENHISTA	JOTA BARROS PROJETOS			
PROJETO	RUA DO MEDO / ZEPHURA - JAGUARIBE - CE			





**RELAÇÃO DE MATERIAIS**

ITEM	DESCRIÇÃO	UNID	QUANTIDADE	UNID	QUANTIDADE
1	AREIA LIMPA	m³	...	m³	...
2	AREIA MEDIANA	m³	...	m³	...
3	AREIA FINA	m³	...	m³	...
4	CONCRETO C-10	m³	...	m³	...
5	CONCRETO C-15	m³	...	m³	...
6	CONCRETO C-20	m³	...	m³	...
7	CONCRETO C-25	m³	...	m³	...
8	CONCRETO C-30	m³	...	m³	...
9	CONCRETO C-35	m³	...	m³	...
10	CONCRETO C-40	m³	...	m³	...
11	CONCRETO C-45	m³	...	m³	...
12	CONCRETO C-50	m³	...	m³	...
13	CONCRETO C-55	m³	...	m³	...
14	CONCRETO C-60	m³	...	m³	...
15	CONCRETO C-65	m³	...	m³	...
16	CONCRETO C-70	m³	...	m³	...
17	CONCRETO C-75	m³	...	m³	...
18	CONCRETO C-80	m³	...	m³	...
19	CONCRETO C-85	m³	...	m³ </tr	

NOTA: esta tabela refere-se ao projeto de obra e não deve ser utilizada para fins de orçamento sem a devida autorização do engenheiro responsável pelo projeto.

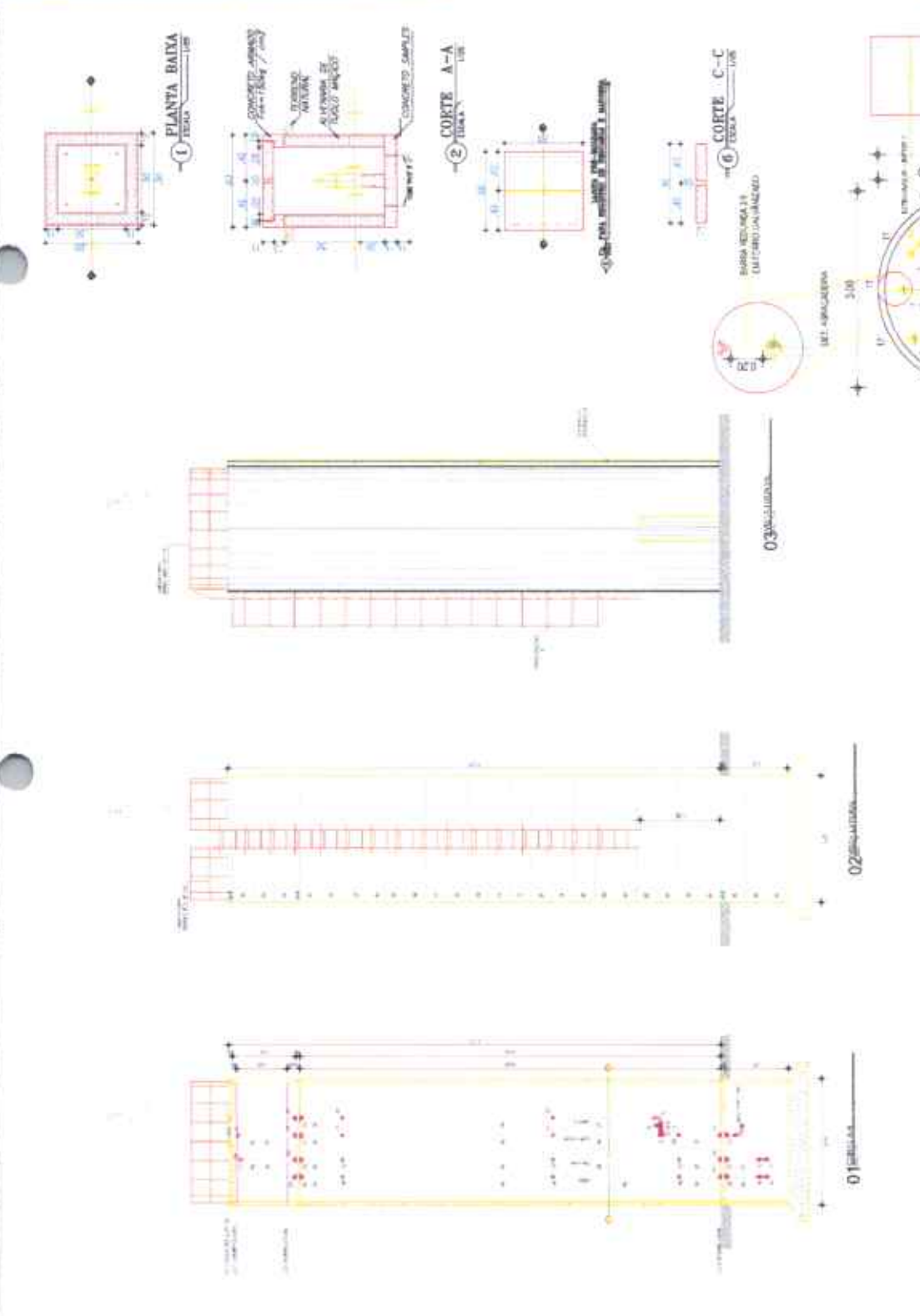

EMPRESA: <b>BETA SISTEMAS</b>	
CNPJ: <b>04.095.462/0001-00</b>	
RUA: <b>ALMADA RUI PARRAL, S/N, JARDIM SÃO CARLOS, JAGUARIBE, CE</b>	
TELEFONE: <b>(085) 3333-2333</b>	
E-MAIL: <b>beta@betasistemas.com.br</b>	
INScrição Estadual: <b>071310693</b>	
Inscrição Municipal: <b>1221572</b>	
Inscrição Federal: <b>07.218.436/2013-01</b>	
Inscrição Estadual: <b>071310693</b>	
Inscrição Municipal: <b>1221572</b>	
Inscrição Federal: <b>07.218.436/2013-01</b>	

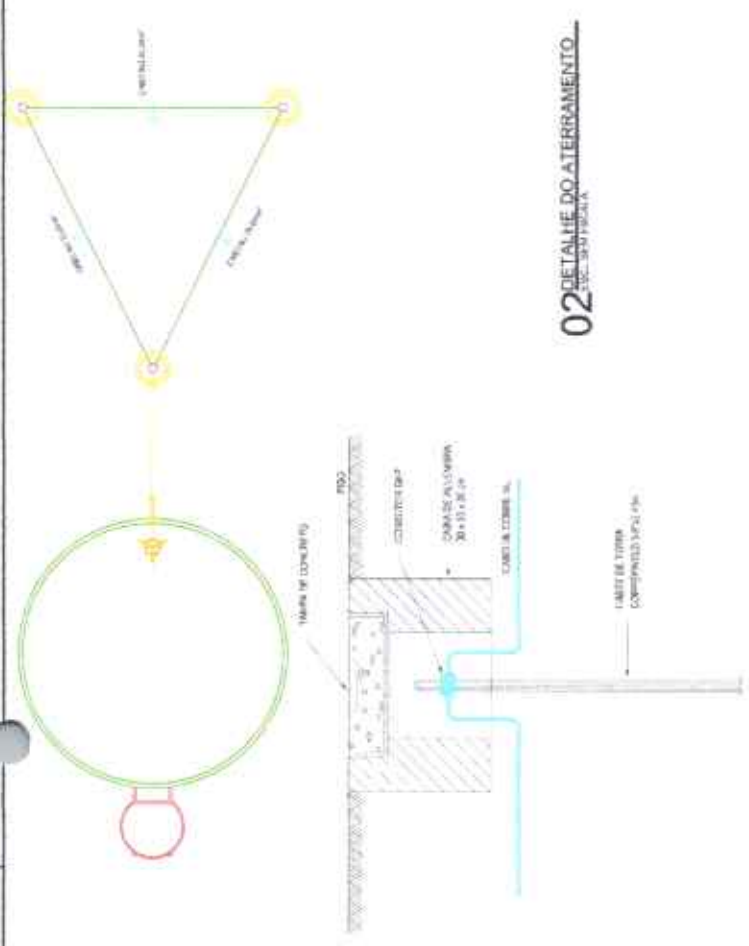
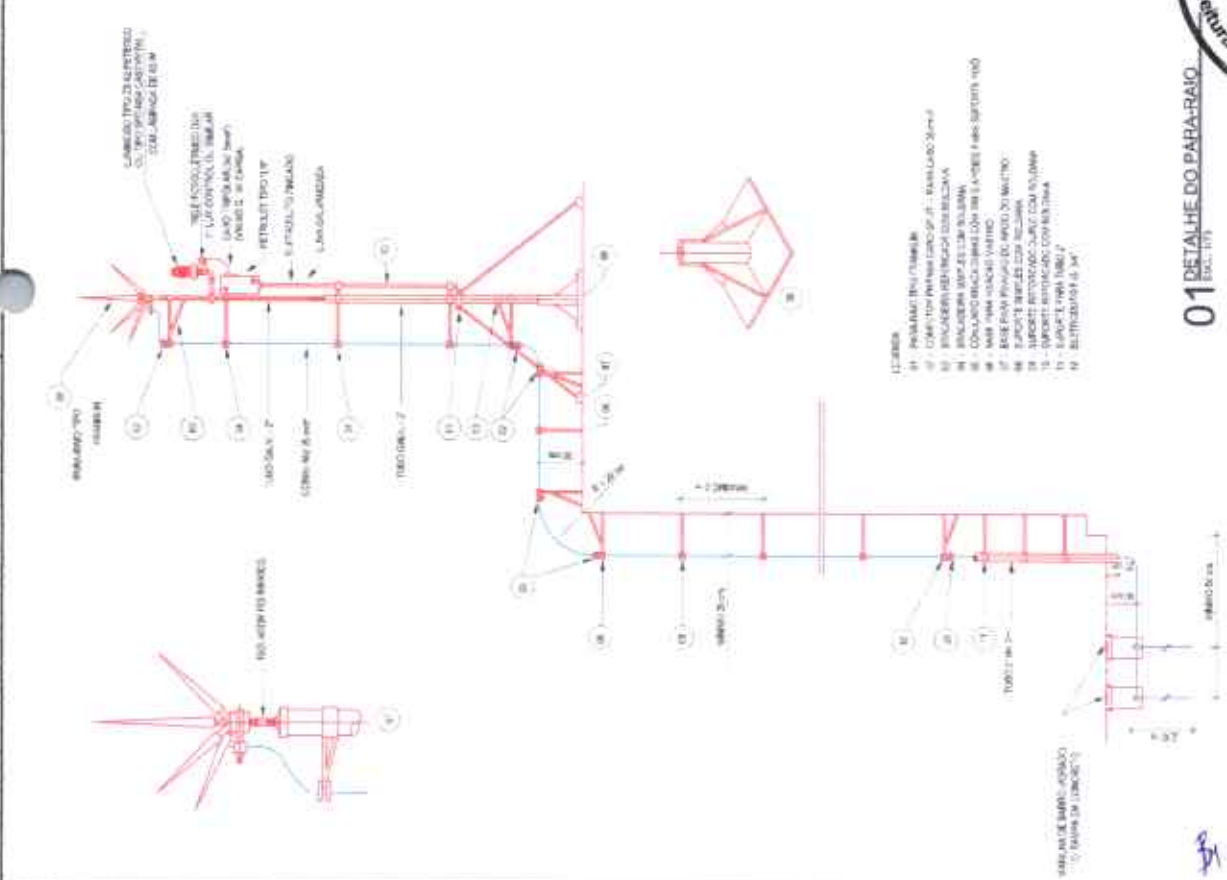

APROVAÇÃO: NOME: JAGO _____ FUNÇÃO: _____ Data: 12/04/2024		DATA: 02/04 VALOR: 01/01	
PREFEITURA MUNICIPAL DE JAGUARIBE / CE.			
SISTEMA DE ABASTECIMENTO DE ÁGUA DAS LOCALIDADES DE PAI JOÃO / RINCHO DO MEIO / ARDOERA / ZIPERINHA / TAPEIRINHA NO MUNICÍPIO DE JAGUARIBE / CE.			
RESERVATÓRIO ELEVADO - S.P.D.A. PLANTA BAIXA, CORTES E DETALHES.			
LOCAL:	MUNICÍPIO DE JAGUARIBE / JAGUARIBE - CE.		
PROJETO:	PROJETO DE ABASTECIMENTO DE ÁGUA - S.P.D.A. - PAI JOÃO / RINCHO DO MEIO / ARDOERA / ZIPERINHA / TAPEIRINHA		
PROFESSOR:	JOTA BARROS PROJETO DE ENGENHARIA		
DESENHISTA:	JOTA BARROS PROJETO DE ENGENHARIA		
PROJETO:	SAU_JAGU_01_SUA_REG_PLA_PLI_002		
ESCALA:		DATA:	
NÚMERO:		INSCRIÇÃO:	



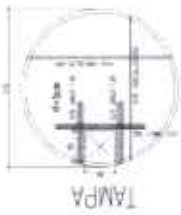

TAMPA



FUNDO

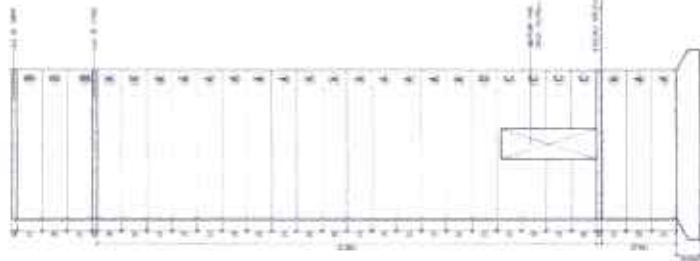

ESQUEMA VERTICAL DA CAIXA D'ÁGUA

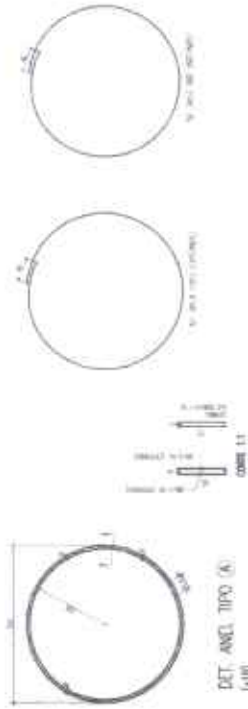

DET. ANEL TIPO A  
(10)

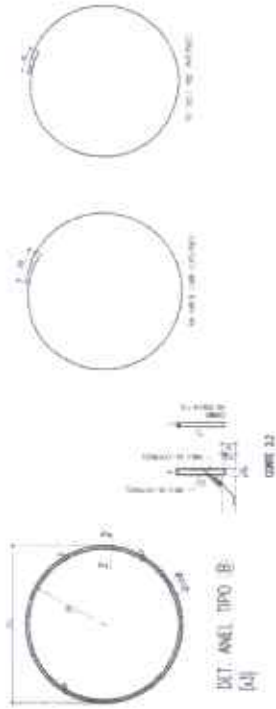

DET. ANEL TIPO B  
(4)

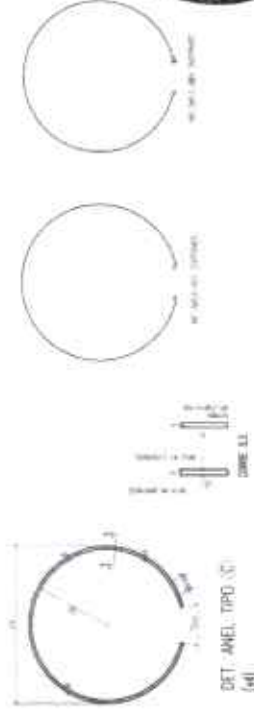

DET. ANEL TIPO C  
(4)

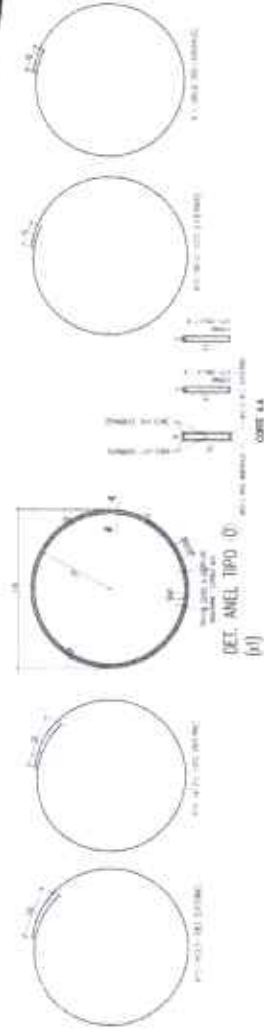

DET. ANEL TIPO D  
(1)

ARRIBAUBA			
N	D	QUANT	COMPR
1	5	54	18414
2	5	54	17006
3	3,4	576	2038
4	8	13	3144
5	5	9	2976
6	3,4	96	348
7	5	12	3664
8	5	12	3516
9	3,4	124	464
10	5	2	1023
11	5	2	962
12	3,4	29	116
13	12,5	1	1000
14	12,5	1	1000
15	5	2	116
16	5	5	316
17	12,5		664
18	12,5		832
19	5		VAR
20	5		VAR
21	8		130
22	8		130
23	8		130
24	5		VAR
25	5		VAR
26	5		40
27	5		43

RESUMO DE AÇO		
REQUERIDO	COMPRAS	PESO KG
3,4	3036	43.0073
5	4810	325,46
8	204	9.073418
12,5	1811	1.578110
TOTAL		368,3773



PREFEITURA MUNICIPAL DE JAGUARIBARA/CE	
01/01	02/004
TERMO DE EMPENHO Nº 004 DE 2014, DE 20/04/2014, DE 02/05/2014, DE 03/05/2014, DE 04/05/2014, DE 05/05/2014, DE 06/05/2014, DE 07/05/2014, DE 08/05/2014, DE 09/05/2014, DE 10/05/2014, DE 11/05/2014, DE 12/05/2014, DE 13/05/2014, DE 14/05/2014, DE 15/05/2014, DE 16/05/2014, DE 17/05/2014, DE 18/05/2014, DE 19/05/2014, DE 20/05/2014, DE 21/05/2014, DE 22/05/2014, DE 23/05/2014, DE 24/05/2014, DE 25/05/2014, DE 26/05/2014, DE 27/05/2014, DE 28/05/2014, DE 29/05/2014, DE 30/05/2014, DE 31/05/2014, DE 01/06/2014, DE 02/06/2014, DE 03/06/2014, DE 04/06/2014, DE 05/06/2014, DE 06/06/2014, DE 07/06/2014, DE 08/06/2014, DE 09/06/2014, DE 10/06/2014, DE 11/06/2014, DE 12/06/2014, DE 13/06/2014, DE 14/06/2014, DE 15/06/2014, DE 16/06/2014, DE 17/06/2014, DE 18/06/2014, DE 19/06/2014, DE 20/06/2014, DE 21/06/2014, DE 22/06/2014, DE 23/06/2014, DE 24/06/2014, DE 25/06/2014, DE 26/06/2014, DE 27/06/2014, DE 28/06/2014, DE 29/06/2014, DE 30/06/2014, DE 01/07/2014, DE 02/07/2014, DE 03/07/2014, DE 04/07/2014, DE 05/07/2014, DE 06/07/2014, DE 07/07/2014, DE 08/07/2014, DE 09/07/2014, DE 10/07/2014, DE 11/07/2014, DE 12/07/2014, DE 13/07/2014, DE 14/07/2014, DE 15/07/2014, DE 16/07/2014, DE 17/07/2014, DE 18/07/2014, DE 19/07/2014, DE 20/07/2014, DE 21/07/2014, DE 22/07/2014, DE 23/07/2014, DE 24/07/2014, DE 25/07/2014, DE 26/07/2014, DE 27/07/2014, DE 28/07/2014, DE 29/07/2014, DE 30/07/2014, DE 31/07/2014, DE 01/08/2014, DE 02/08/2014, DE 03/08/2014, DE 04/08/2014, DE 05/08/2014, DE 06/08/2014, DE 07/08/2014, DE 08/08/2014, DE 09/08/2014, DE 10/08/2014, DE 11/08/2014, DE 12/08/2014, DE 13/08/2014, DE 14/08/2014, DE 15/08/2014, DE 16/08/2014, DE 17/08/2014, DE 18/08/2014, DE 19/08/2014, DE 20/08/2014, DE 21/08/2014, DE 22/08/2014, DE 23/08/2014, DE 24/08/2014, DE 25/08/2014, DE 26/08/2014, DE 27/08/2014, DE 28/08/2014, DE 29/08/2014, DE 30/08/2014, DE 31/08/2014, DE 01/09/2014, DE 02/09/2014, DE 03/09/2014, DE 04/09/2014, DE 05/09/2014, DE 06/09/2014, DE 07/09/2014, DE 08/09/2014, DE 09/09/2014, DE 10/09/2014, DE 11/09/2014, DE 12/09/2014, DE 13/09/2014, DE 14/09/2014, DE 15/09/2014, DE 16/09/2014, DE 17/09/2014, DE 18/09/2014, DE 19/09/2014, DE 20/09/2014, DE 21/09/2014, DE 22/09/2014, DE 23/09/2014, DE 24/09/2014, DE 25/09/2014, DE 26/09/2014, DE 27/09/2014, DE 28/09/2014, DE 29/09/2014, DE 30/09/2014, DE 01/10/2014, DE 02/10/2014, DE 03/10/2014, DE 04/10/2014, DE 05/10/2014, DE 06/10/2014, DE 07/10/2014, DE 08/10/2014, DE 09/10/2014, DE 10/10/2014, DE 11/10/2014, DE 12/10/2014, DE 13/10/2014, DE 14/10/2014, DE 15/10/2014, DE 16/10/2014, DE 17/10/2014, DE 18/10/2014, DE 19/10/2014, DE 20/10/2014, DE 21/10/2014, DE 22/10/2014, DE 23/10/2014, DE 24/10/2014, DE 25/10/2014, DE 26/10/2014, DE 27/10/2014, DE 28/10/2014, DE 29/10/2014, DE 30/10/2014, DE 31/10/2014, DE 01/11/2014, DE 02/11/2014, DE 03/11/2014, DE 04/11/2014, DE 05/11/2014, DE 06/11/2014, DE 07/11/2014, DE 08/11/2014, DE 09/11/2014, DE 10/11/2014, DE 11/11/2014, DE 12/11/2014, DE 13/11/2014, DE 14/11/2014, DE 15/11/2014, DE 16/11/2014, DE 17/11/2014, DE 18/11/2014, DE 19/11/2014, DE 20/11/2014, DE 21/11/2014, DE 22/11/2014, DE 23/11/2014, DE 24/11/2014, DE 25/11/2014, DE 26/11/2014, DE 27/11/2014, DE 28/11/2014, DE 29/11/2014, DE 30/11/2014, DE 01/12/2014, DE 02/12/2014, DE 03/12/2014, DE 04/12/2014, DE 05/12/2014, DE 06/12/2014, DE 07/12/2014, DE 08/12/2014, DE 09/12/2014, DE 10/12/2014, DE 11/12/2014, DE 12/12/2014, DE 13/12/2014, DE 14/12/2014, DE 15/12/2014, DE 16/12/2014, DE 17/12/2014, DE 18/12/2014, DE 19/12/2014, DE 20/12/2014, DE 21/12/2014, DE 22/12/2014, DE 23/12/2014, DE 24/12/2014, DE 25/12/2014, DE 26/12/2014, DE 27/12/2014, DE 28/12/2014, DE 29/12/2014, DE 30/12/2014, DE 31/12/2014	

23N 0310 0

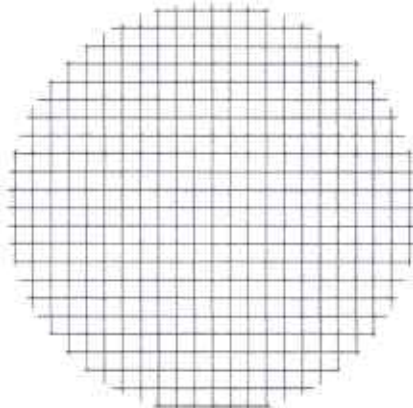

23N 010 0

PLANTA BAIXA

MALHA

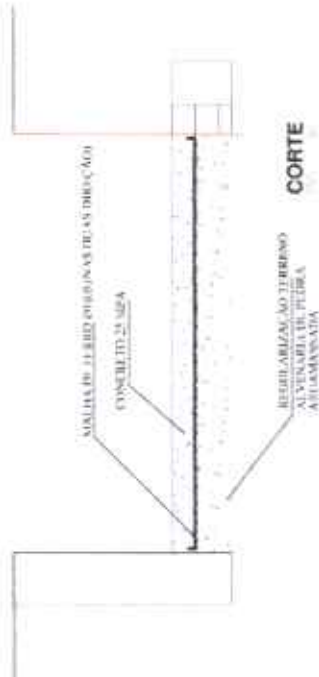

FERRAGEM

QUADRO RESUMO

CATEGORIA	QT (mts)	CLASSE (mts)	PESO
N1 - 4 x 114	10	144	2,74
N2 - 4 x 135	10	175	4,76
N3 - 4 x 214	10	266	8,02
N4 - 4 x 282	10	378	14,96
N5 - 4 x 317	10	424	17,50
N6 - 4 x 336	10	444	18,29
N7 - 4 x 399	10	516	21,11
N8 - 4 x 400	10	520	21,38
N9 - 4 x 408	10	532	21,93
N10 - 4 x 409	10	534	22,09
N11 - 4 x 406	10	532	21,93
N12 - 4 x 408	10	534	22,09
N13 - 2 x 400	10	400	8,82
TOTAL QTD		590	4,84
TOTAL QTD		590	4,84

UMA - TAI CONSTRUÇÃO PARA O FERRO (DINO) S.P.A. - UEN, 1010  
 - ADIT. DE PÉRIODOS NA PARTE DA FERRAGEM (DINO)



APROVAÇÃO

RESERVATÓRIO MUNICIPAL DE JAGUARIBE - CE

SISTEMA DE ABASTECIMENTO DE ÁGUA DAS LOCALIDADES DE "M. JARDIM" - BAIXO (DINO) - CATEGORIA "DINO" - TUBERIA VIGILADA - PROJETO DE ABASTECIMENTO

RESERVATÓRIO ELEVADO

PROJETO ESTRUTURAL DAS FUNDACOES

04/04

01/01

RESERVATÓRIO MUNICIPAL DE JAGUARIBE

LISTA DE COMISSÃO

REGRAS	QUANT	UNIDADE
<input type="checkbox"/> COTAÇÃO EM R\$	06	
<input checked="" type="checkbox"/> COTAÇÃO EM R\$ UNIDADE	30	
<input checked="" type="checkbox"/> COTAÇÃO EM R\$ UNIDADE	30	
<input checked="" type="checkbox"/> COTAÇÃO EM R\$ UNIDADE	30	
<input checked="" type="checkbox"/> COTAÇÃO EM R\$ UNIDADE	30	
<input checked="" type="checkbox"/> COTAÇÃO EM R\$ UNIDADE	30	

MATERIALIZADO

01

02

03

04

06

07

05

09

08

MATERIALIZADO



INSTITUTO DE ADMINISTRAÇÃO DE RECURSOS HUMANOS - IARRH

INSTITUTO DE ADMINISTRAÇÃO DE RECURSOS HUMANOS - IARRH

INSTITUTO DE ADMINISTRAÇÃO DE RECURSOS HUMANOS - IARRH

INSTITUTO DE ADMINISTRAÇÃO DE RECURSOS HUMANOS - IARRH

NOME	CPF	CARGO	ASSINATURA

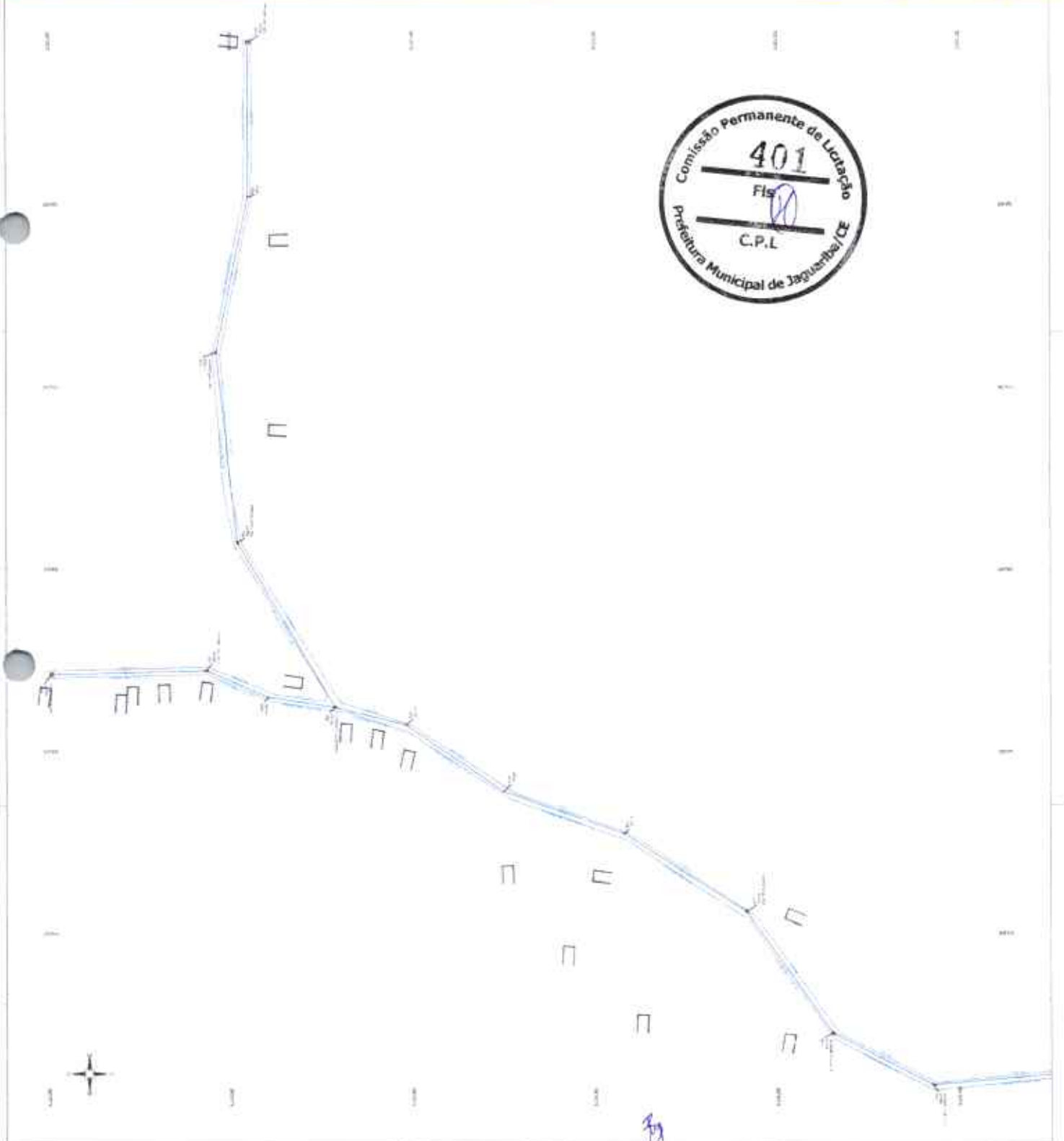

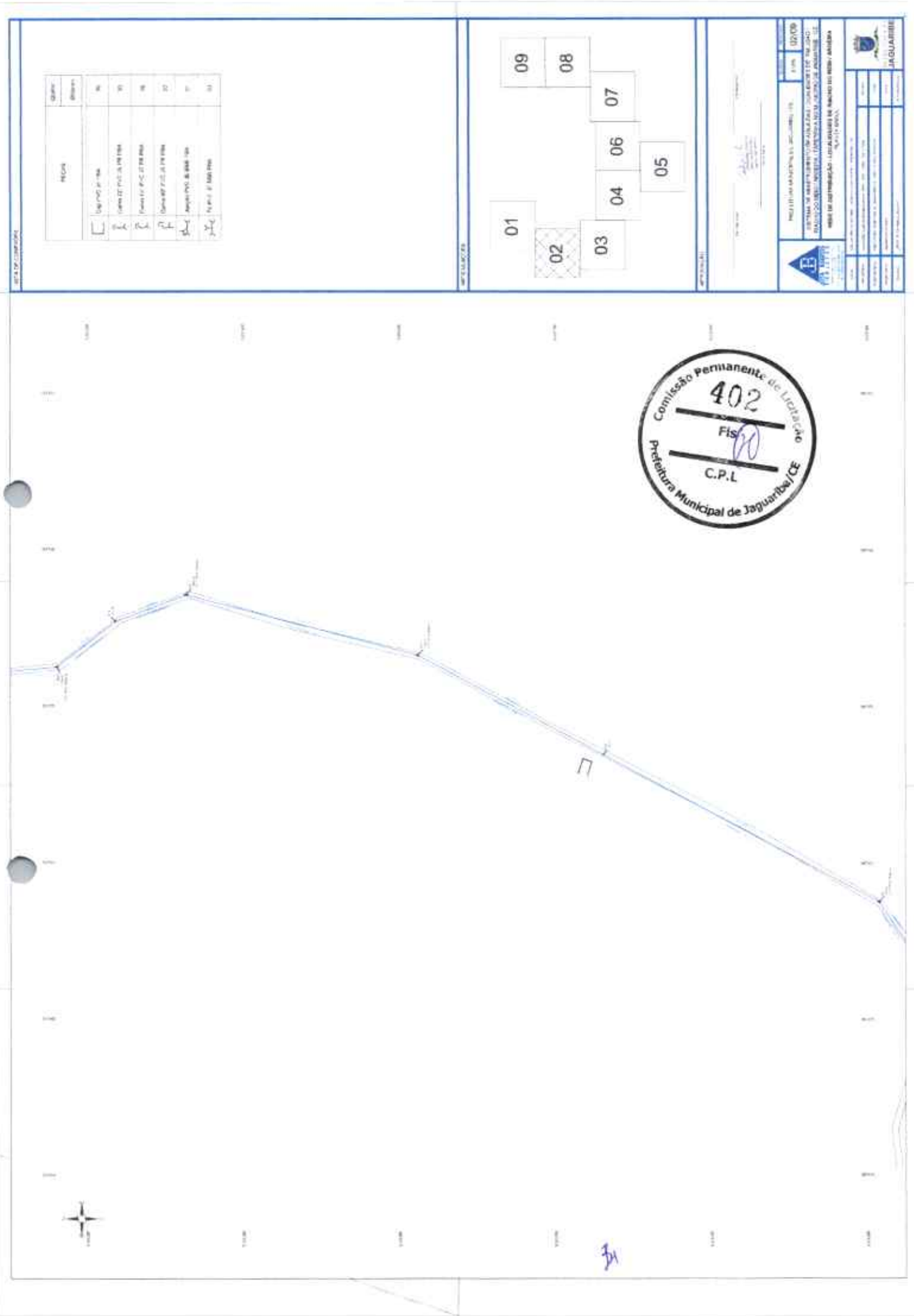

REGISTRO	QNTD	Obs
01	10	
02	10	
03	10	
04	10	
05	10	
06	10	
07	10	
08	10	
09	10	

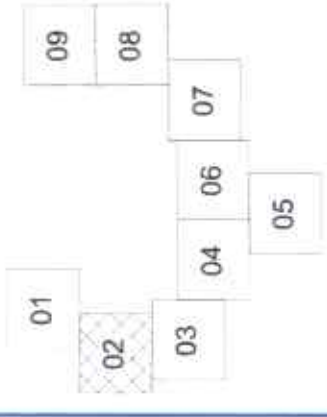

MUNICÍPIO DE JAGUARIBÁ - CEARÁ - BRASIL - CEP: 61920-000  
 SECRETARIA DE ADMINISTRAÇÃO / SECRETARIA DE LICITAÇÃO  
 Rua da Constituição - Jaguaribá - Ceará - Brasil

Nome: \_\_\_\_\_ CPF: \_\_\_\_\_  
 Assinatura: \_\_\_\_\_

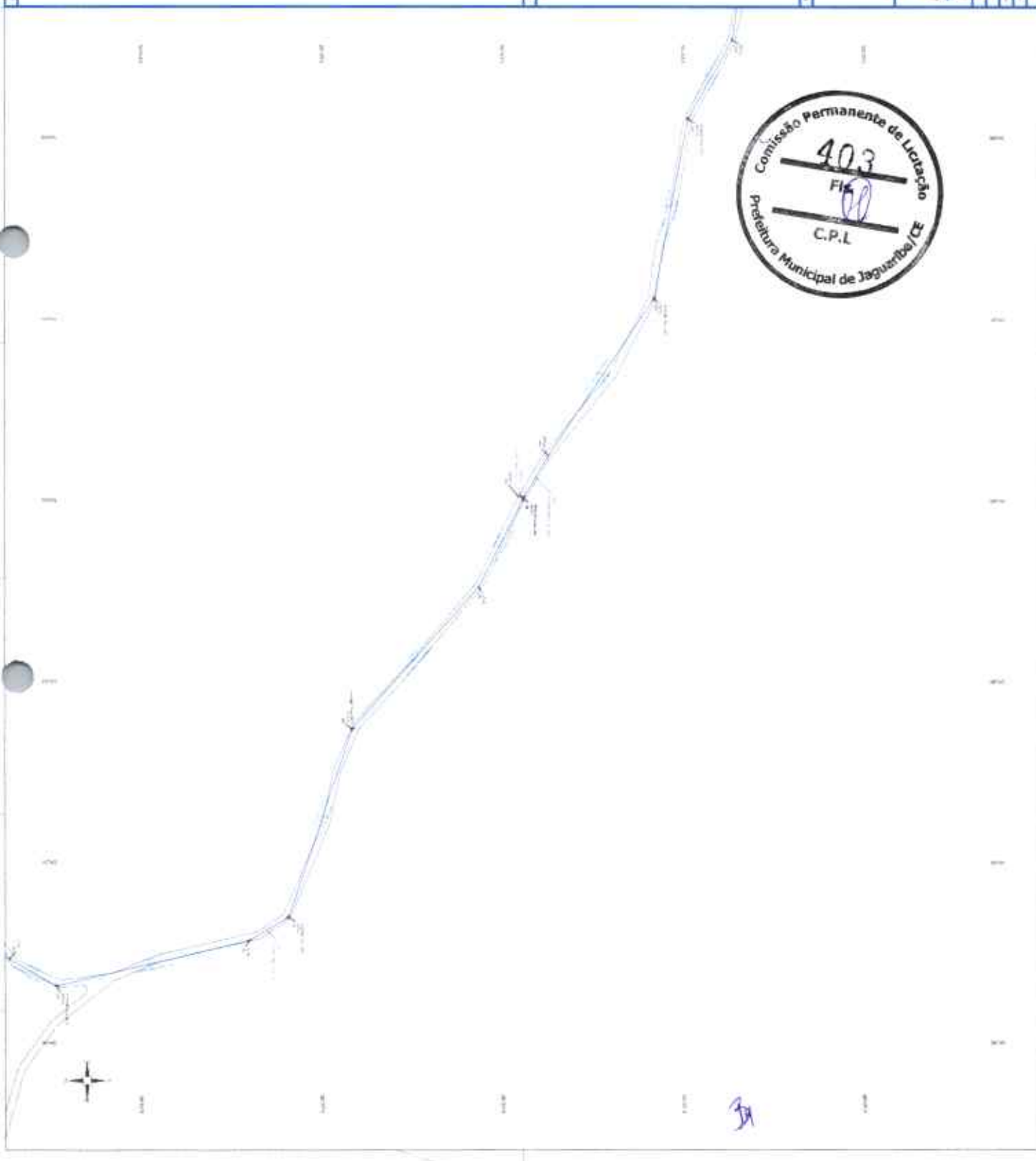

Degradação de solo  
 Limpeza de vegetação  
 Ocasão de manutenção  
 Obras de infraestrutura  
 Manutenção de obras  
 Outros

01  
 02  
 03  
 04  
 05  
 06  
 07  
 08  
 09

Nº 03056  
 INSTITUTO DE AVALIAÇÃO E LICITAÇÃO DE OBRAS, SERVIÇOS E MATERIAIS (INIAVAL)  
 MUNICÍPIO DE JAGUARIBE, ESTADO DO CEARÁ  
 VEDA DE INTERVENÇÃO - LOCALIDADES DE RIBEIRO / ABRILERA  
 Nº 01-19-00000

PREFEITURA MUNICIPAL DE JAGUARIBE  
 SECRETARIA MUNICIPAL DE OBRAS, SERVIÇOS E MATERIAIS  
 DIRETORIA DE LICITAÇÃO



REQUIS	QUANT	UNID
1 - ORO 1700 100	30	m
2 - ORO 20 2500 20 1000	30	m
3 - ORO 30 3000 30 1000	30	m
4 - ORO 40 4000 40 1000	30	m
5 - ORO 50 5000 50 1000	30	m
6 - ORO 60 6000 60 1000	30	m
7 - ORO 70 7000 70 1000	30	m
8 - ORO 80 8000 80 1000	30	m
9 - ORO 90 9000 90 1000	30	m

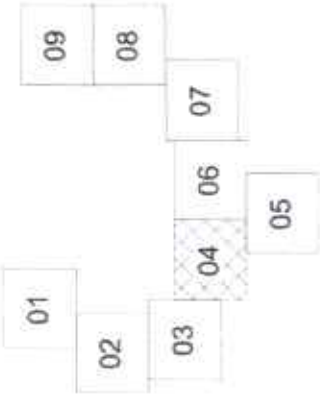

**COMISSÃO PERMANENTE DE LICITAÇÃO**

**404**

**FRS**

**C.P.L**

**Prefeitura Municipal de Jaguaribe/CE**

ART. 12, III, DO REGIMENTO INTERNO DO MUNICÍPIO DE JAGUARIBE - CE

ART. 12, III, DO REGIMENTO INTERNO DO MUNICÍPIO DE JAGUARIBE - CE

ART. 12, III, DO REGIMENTO INTERNO DO MUNICÍPIO DE JAGUARIBE - CE



DETA LHAÇÃO

ITEM	QUANTIDADE	UNIDADE	VALOR
1	1	m³	10
2	1	m³	10
3	1	m³	10
4	1	m³	10
5	1	m³	10
6	1	m³	10

DETA LHAÇÃO

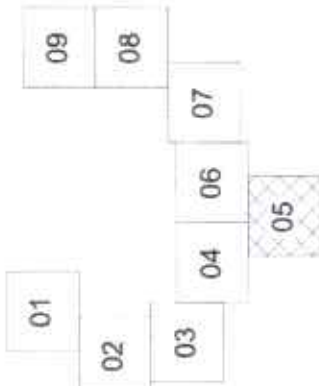

DETA LHAÇÃO

**MUNICÍPIO DE JAGUARIBE**  
CE

**COMISSÃO PERMANENTE DE LICITAÇÃO**  
Fis. 405

Nome	
CPF	
Endereço	
Assinatura	
Carimbo	

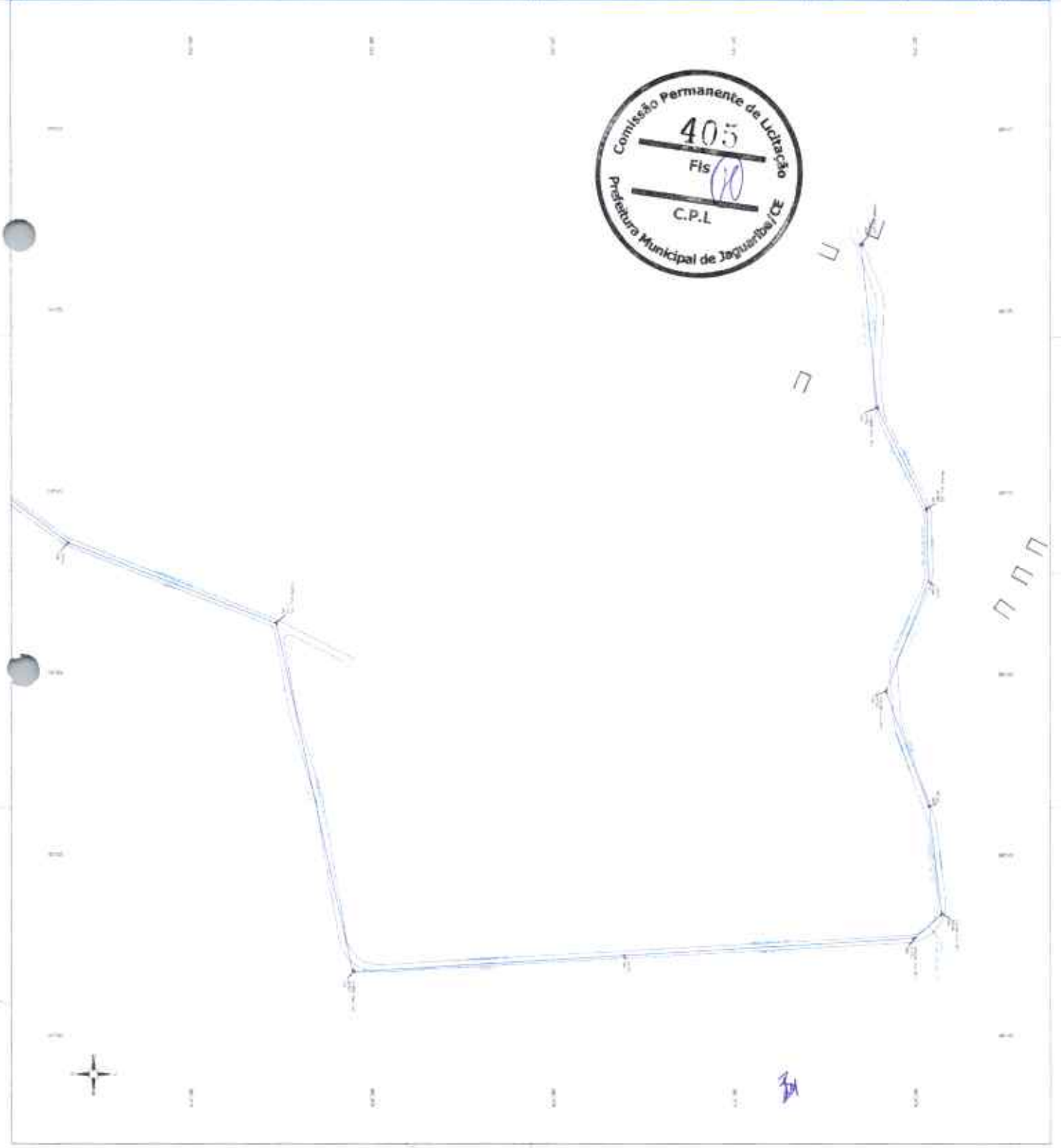

ARTICULO CONDIÇÕES

% CUB.	SUBST.	UNIDADE
<input type="checkbox"/>	CANALIZ. 2" P.V.A.	M
<input checked="" type="checkbox"/>	CANALIZ. 2" P.V.A. 1000'x1000'	M
<input checked="" type="checkbox"/>	CANALIZ. 2" P.V.A. 1000'x1000'	M
<input checked="" type="checkbox"/>	CANALIZ. 2" P.V.A. 1000'x1000'	M
<input checked="" type="checkbox"/>	CANALIZ. 2" P.V.A. 1000'x1000'	M
<input checked="" type="checkbox"/>	CANALIZ. 2" P.V.A. 1000'x1000'	M
<input checked="" type="checkbox"/>	CANALIZ. 2" P.V.A. 1000'x1000'	M

ARTICULO PLANILHA

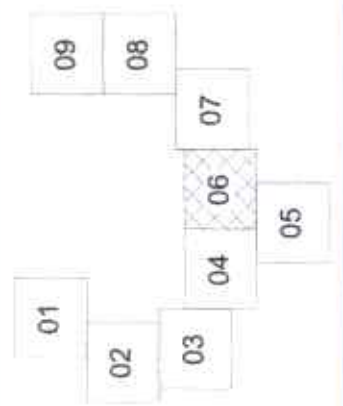

ARTICULO PLANILHA

**EDITAL DE LICITAÇÃO Nº 0009**  
 EDITAL DE LICITAÇÃO Nº 0009/2015  
 PROCESSO LICITACIONAL Nº 0009/2015  
 OBJETO: OBRAS DE RECONSTRUÇÃO DE BARRIO DO NOME: ANGRA  
 PLANILHA Nº 01

**JAGUARIBE**

