

RELATÓRIO ANALÍTICO - COMPOSIÇÕES DE CUSTOS



OBRA:	QUADRA POLIESPORTIVA SÍTIO BODE COM BANHEIRO	DATA:	03/12/2021		
DESCRIÇÃO:	QUADRA POLIESPORTIVA SÍTIO BODE COM BANHEIRO	BDI:	26,85%		
LOCAL:	SÍTIO BODE - JAGUARIBE - CE	FORTE:	SEINFRA	VERSÃO:	027.1 COM DESONERAÇÃO
CLIENTE:	PREFEITURA MUNICIPAL DE JAGUARIBE - CE	HORA:	SEINFRA	MESES:	2023/02 COM DESONERAÇÃO
		REF.:	Composição	PROPRIA:	0,00%
					0,00%

Material		FORTE	UNID	COEFICIENTE	PREÇO UNITÁRIO	TOTAL
10109	AREIA MEDIA	SEINFRA	M3	0,04130000	67,50	2,79
10441	CAL HIDRATADA	SEINFRA	KG	6,19000000	1,10	6,81
10805	CIMENTO PORTLAND	SEINFRA	KG	6,19000000	0,56	3,47
12081	TIJOLO CERÂMICO FURADO 9X19X19CM	SEINFRA	UN	47,00000000	0,68	31,96
TOTAL Material:						45,03

Mão de Obra		FORTE	UNID	COEFICIENTE	PREÇO UNITÁRIO	TOTAL
12391	PEDREIRO	SEINFRA	H	1,50000000	20,77	31,16
12543	SERVENTE	SEINFRA	H	1,84000000	15,55	28,61
TOTAL Mão de Obra:						59,77
VALOR:						104,79



6.2. C0776 - CHAPISCO C/ ARGAMASSA DE CIMENTO E AREIA S/PENEIRAR TRAÇO 1:3 ESP. = 5mm P/ PAREDE (M2)

Material		FORTE	UNID	COEFICIENTE	PREÇO UNITÁRIO	TOTAL
10109	AREIA MEDIA	SEINFRA	M3	0,00610000	67,50	0,41
10805	CIMENTO PORTLAND	SEINFRA	KG	2,43000000	0,56	1,36
TOTAL Material:						1,77

Mão de Obra		FORTE	UNID	COEFICIENTE	PREÇO UNITÁRIO	TOTAL
12391	PEDREIRO	SEINFRA	H	0,10000000	20,77	2,08
12543	SERVENTE	SEINFRA	H	0,15000000	15,55	2,33
TOTAL Mão de Obra:						4,41
VALOR:						6,18

6.3. C3028 - REBOCO C/ ARGAMASSA DE CIMENTO E AREIA PENEIRADA, TRAÇO 1:3 (M2)

Mão de Obra		FORTE	UNID	COEFICIENTE	PREÇO UNITÁRIO	TOTAL
12391	PEDREIRO	SEINFRA	H	0,60000000	20,77	12,46
12543	SERVENTE	SEINFRA	H	0,60000000	15,55	9,33
TOTAL Mão de Obra:						21,79

Serviço		FORTE	UNID	COEFICIENTE	PREÇO UNITÁRIO	TOTAL
C0164	ARGAMASSA DE CIMENTO E AREIA PEN. TRAÇO 1:3	SEINFRA	M3	0,02500000	858,84	21,47
TOTAL Serviço:						21,47
VALOR:						43,26

7.1. C1807 - MURO CONTORNO DE ALVENARIA E CONCRETO (PILAR+CINTA) REBOCADO, COM PINTURA (M2)

Equipamento Custo Horário		FORTE	UNID	COEFICIENTE	PREÇO UNITÁRIO	TOTAL
10682	BETONEIRA ELÉTRICA 580L (CHP)	SEINFRA	H	0,03000000	22,31	0,67
TOTAL Equipamento Custo Horário:						0,67

Material		FORTE	UNID	COEFICIENTE	PREÇO UNITÁRIO	TOTAL
10163	AÇO CA-50	SEINFRA	KG	2,18000000	9,50	20,71
10103	ARAME RECOZIDO N.18 BWG	SEINFRA	KG	0,04000000	10,05	0,40
10108	AREIA GROSSA	SEINFRA	M3	0,08000000	74,72	5,98

Netline

RELATÓRIO ANALÍTICO - COMPOSIÇÕES DE CUSTOS



OBRA:	QUADRA POLIESPORTIVA SÍTIO BODE COM BANHEIRO	DATA:	03/12/2021
DESCRIÇÃO:	QUADRA POLIESPORTIVA SÍTIO BODE COM BANHEIRO	BDI:	26,85%
LOCAL:	SÍTIO BODE - JAGUARIBE - CE	Composição	PRÓPRIA
CLIENTE:	PREFEITURA MUNICIPAL DE JAGUARIBE - CE	SEINFRA	027.1 COM DESONERAÇÃO
		SINAPI	2023/02 COM DESONERAÇÃO
			0,00%
			0,00%

Item	Descrição	Fonte	Unid	Coefficiente	Preço Unitário	Total
10109	AREIA MEDIA	SEINFRA	M3	0,08500000	67,50	5,74
10280	BRITA	SEINFRA	M3	0,03000000	76,19	2,29
10805	CIMENTO PORTLAND	SEINFRA	KG	45,00000000	0,66	25,20
11600	PEDRA DE MÃO (RACHÃO)	SEINFRA	M3	0,15000000	66,06	9,91
11605	PEDRISCO	SEINFRA	M3	0,01000000	73,90	0,74
11917	TABUA DE 1" - L = 12cm	SEINFRA	M	0,45000000	5,76	2,59
12081	TIJOLO CERÂMICO FURADO 9X19X19CM	SEINFRA	UN	25,00000000	0,68	17,00
12082	TIJOLO MACIÇO COMUM	SEINFRA	UN	18,00000000	0,58	10,44
12098	TINTA MINERAL IMPERMEÁVEL EM PÓ	SEINFRA	KG	0,87000000	3,15	2,74
TOTAL Material:						103,74

Mão de Obra	Fonte	Unid	Coefficiente	Preço Unitário	Total
10040	SEINFRA	H	0,15000000	16,77	2,52
10045	SEINFRA	H	0,22000000	16,77	3,69
10121	SEINFRA	H	0,15000000	20,77	3,12
12391	SEINFRA	H	3,20000000	20,77	66,46
12395	SEINFRA	H	0,75000000	20,77	15,58
12543	SEINFRA	H	5,20000000	15,55	80,86
TOTAL Mão de Obra:					172,23
VALOR:					276,62

7.2. 100701 - PORTA DE FERRO, DE ABRIR, TIPO GRADE COM CHAPA, COM GUARNIÇÕES. AF_12/2019 (M2)

Material	Fonte	Unid	Coefficiente	Preço Unitário	Total
00004930	SINAPI	M2	1,00000000	697,20	697,20
TOTAL Material:					697,20

Mão de Obra com Encargos Complementares	Fonte	Unid	Coefficiente	Preço Unitário	Total
88309	SINAPI	H	0,45700000	23,47	10,73
88316	SINAPI	H	0,22900000	18,34	4,20
TOTAL Mão de Obra com Encargos Complementares:					14,93

Serviço	Fonte	Unid	Coefficiente	Preço Unitário	Total
88827	SINAPI	M3	0,01200000	638,11	7,66
TOTAL Serviço:					7,66
VALOR:					719,76

7.3. C1360 - FECHADURA COMPLETA PARA PORTA EXTERNA (UN)

Material	Fonte	Unid	Coefficiente	Preço Unitário	Total
11154	SEINFRA	UN	1,00000000	52,50	52,50
TOTAL Material:					52,50

Mão de Obra	Fonte	Unid	Coefficiente	Preço Unitário	Total
10041	SEINFRA	H	2,00000000	16,77	33,54
10498	SEINFRA	H	2,00000000	20,77	41,54

RELATÓRIO ANALÍTICO - COMPOSIÇÕES DE CUSTOS

	OBRA:	QUADRA POLIESPORTIVA SÍTIO BODE COM BANHEIRO	DATA:	03/12/2021	BDI:	26,85%				
	DESCRIÇÃO:	QUADRA POLIESPORTIVA SÍTIO BODE COM BANHEIRO	FONTE:	SEINFRA	VERSÃO:	027.1 COM DESONERAÇÃO				
	LOCAL:	SÍTIO BODE - JAGUARIBE - CE	SINAPI:	2023/02 COM DESONERAÇÃO	HORA:	83,85%	MES:	47,76%	REF.:	08/2021
	CLIENTE:	PREFEITURA MUNICIPAL DE JAGUARIBE - CE	Composição:	PRÓPRIA	HORA:	84,44%	MES:	47,48%	REF.:	03/2023



TOTAL Mão de Obra:	75,08
VALOR:	127,58

8.1. C2864 - LASTRO DE PÓ DE PEDRA (M3)

Material		FONTE	UNID	COEFICIENTE	PREÇO UNITÁRIO	TOTAL
12403	PÓ DE PEDRA	SEINFRA	M3	1,15000000	60,46	69,53
TOTAL Material:						69,53

Mão de Obra		FONTE	UNID	COEFICIENTE	PREÇO UNITÁRIO	TOTAL
12543	SERVENTE	SEINFRA	H	1,30000000	15,55	20,22
TOTAL Mão de Obra:						20,22
VALOR:						89,74

8.2. C1943 - POLIMENTO EM PISO INDUSTRIAL (M2)

Equipamento Custo Horário		FONTE	UNID	COEFICIENTE	PREÇO UNITÁRIO	TOTAL
10748	MÁQUINA DE POLIR (CHP)	SEINFRA	H	0,60000000	0,86	0,52
TOTAL Equipamento Custo Horário:						0,52

Material		FONTE	UNID	COEFICIENTE	PREÇO UNITÁRIO	TOTAL
10508	CERA	SEINFRA	KG	0,30000000	16,16	4,85
10799	CIMENTO BRANCO	SEINFRA	KG	0,60000000	3,28	1,97
10805	CIMENTO PORTLAND	SEINFRA	KG	0,80000000	0,56	0,45
10967	DISCO DE DESBASTE DE 7"	SEINFRA	UN	0,15000000	18,21	2,73
11101	ESMERIL N.36	SEINFRA	UN	0,10000000	36,81	3,68
11102	ESMERIL N.60	SEINFRA	UN	0,05000000	35,17	1,76
TOTAL Material:						15,44

Mão de Obra		FONTE	UNID	COEFICIENTE	PREÇO UNITÁRIO	TOTAL
10044	AJUDANTE DE GRANITEIRO/MARMORISTA	SEINFRA	H	0,75000000	16,77	12,58
11227	GRANITEIRO / MARMORISTA	SEINFRA	H	1,15000000	20,77	23,89
TOTAL Mão de Obra:						36,47
VALOR:						52,42

8.3. C1400 - FORMA DE TÁBUAS DE 1" DE 3A. P/FUNDAÇÕES UTIL. 5 X (M2)

Material		FONTE	UNID	COEFICIENTE	PREÇO UNITÁRIO	TOTAL
10965	DESMOLDANTE PARA FORMAS	SEINFRA	L	0,40000000	7,35	2,94
11728	PREGO 18X27 (2.1/2" X 10) (APROXIMADAMENTE 198UN/KG)	SEINFRA	KG	0,15000000	13,80	2,07
11846	SARRAFO DE 1"X4"	SEINFRA	M	0,50000000	4,74	2,37
11916	TABUA DE 1" DE 3A. - L = 30cm	SEINFRA	M	1,00000000	10,01	10,01
TOTAL Material:						17,39

Mão de Obra		FONTE	UNID	COEFICIENTE	PREÇO UNITÁRIO	TOTAL
10041	AJUDANTE DE CARPINTEIRO	SEINFRA	H	1,30000000	16,77	21,80
10498	CARPINTEIRO	SEINFRA	H	1,30000000	20,77	27,00
TOTAL Mão de Obra:						48,80

RELATÓRIO ANALÍTICO - COMPOSIÇÕES DE CUSTOS

	OBRA:	QUADRA POLIESPORTIVA SÍTIO BODE COM BANHEIRO	DATA:	03/12/2021	BDI:	26,85%	
	DESCRIÇÃO:	QUADRA POLIESPORTIVA SÍTIO BODE COM BANHEIRO	FORTE	VERBAO	MOBIA	MEB	
	LOCAL:	SÍTIO BODE - JAGUARIBE - CE	SEINFRA	027.1 COM DESONERAÇÃO	83,85%	47,78%	09/2021
	CLIENTE:	PREFEITURA MUNICIPAL DE JAGUARIBE - CE	SINAPI	2023/02 COM DESONERAÇÃO	84,44%	47,48%	03/2023
			Composiçõe	PRÓPRIA	0,30%	0,02%	



VALOR:	66,19
---------------	--------------

8.4. C4071 - ARMADURA EM TELA SOLDÁVEL Q-92 (M2)

Material	FORTE	UNID	COEFICIENTE	PREÇO UNITÁRIO	TOTAL
17555 TELA DE AÇO SOLDÁVEL Q-92	SEINFRA	M2	1,00000000	8,68	8,68
TOTAL Material:					8,68

Mão de Obra	FORTE	UNID	COEFICIENTE	PREÇO UNITÁRIO	TOTAL
10037 AJUDANTE	SEINFRA	H	0,03000000	16,77	0,50
10121 ARMADOR/FERREIRO	SEINFRA	H	0,03000000	20,77	0,62
TOTAL Mão de Obra:					1,12

VALOR:	9,81
---------------	-------------

8.5. C0842 - CONCRETO P/VIBR., FCK 20 MPa COM AGREGADO ADQUIRIDO (M3)

Equipamento Custo Horário	FORTE	UNID	COEFICIENTE	PREÇO UNITÁRIO	TOTAL
10682 BETONEIRA ELÉTRICA 580L (CHP)	SEINFRA	H	0,71400000	22,31	15,93
TOTAL Equipamento Custo Horário:					15,93

Material	FORTE	UNID	COEFICIENTE	PREÇO UNITÁRIO	TOTAL
10109 AREIA MEDIA	SEINFRA	M3	0,85270000	67,50	57,56
10805 CIMENTO PORTLAND	SEINFRA	KG	336,00000000	0,56	188,16
11605 PEDRISCO	SEINFRA	M3	0,83600000	73,90	61,78
TOTAL Material:					307,50

Mão de Obra	FORTE	UNID	COEFICIENTE	PREÇO UNITÁRIO	TOTAL
12543 SERVENTE	SEINFRA	H	6,00000000	15,55	93,30
TOTAL Mão de Obra:					93,30

VALOR:	416,73
---------------	---------------

8.6. C1604 - LANÇAMENTO E APLICAÇÃO DE CONCRETO S/ ELEVAÇÃO (M3)

Mão de Obra	FORTE	UNID	COEFICIENTE	PREÇO UNITÁRIO	TOTAL
12391 PEDREIRO	SEINFRA	H	2,00000000	20,77	41,54
12543 SERVENTE	SEINFRA	H	6,00000000	15,55	93,30
TOTAL Mão de Obra:					134,84

VALOR:	134,84
---------------	---------------

8.7. I1316 - JUNTA PLASTICA 'I' 27MM PARA PISOS (M)

Material	FORTE	UNID	COEFICIENTE	PREÇO UNITÁRIO	TOTAL
11316 JUNTA PLASTICA 'I' 27MM PARA PISOS	SEINFRA	M	1,00000000	1,38	1,38
TOTAL Material:					1,38

VALOR:	1,38
---------------	-------------

8.8. 91282 - CORTADORA DE PISO COM MOTOR 4 TEMPOS A GASOLINA, POTÊNCIA DE 13 HP, COM DISCO DE CORTE DIAMANTADO SEGMENTADO PARA CONCRETO, DIÂMETRO DE 350 MM, FURO DE 1" (14 X 1") - MATERIAIS NA OPERAÇÃO. AF_08/2015 (H)

notas

RELATÓRIO ANALÍTICO - COMPOSIÇÕES DE CUSTOS



OBRA:	QUADRA POLIESPORTIVA SÍTIO BODE COM BANHEIRO	DATA: 03/12/2021	BDI: 26,85%
DESCRIÇÃO:	QUADRA POLIESPORTIVA SÍTIO BODE COM BANHEIRO	FUNTE	VERSÃO
LOCAL:	SÍTIO BODE - JAGUARIBE - CE	SEINFRA	027.1 COM DESONERAÇÃO
CLIENTE:	PREFEITURA MUNICIPAL DE JAGUARIBE - CE	SINAPI	2023/03 COM DESONERAÇÃO
		Composição	PRÓPRIA
			HORA
			MEZ
			REF.
			05/2021
			03/2023
			0,00%
			0,00%

Material	FONTE	UNID	COEFICIENTE	PREÇO UNITÁRIO	TOTAL
00004222	GASOLINA COMUM	L	1,45000000	5,75	8,34
TOTAL Material:					8,34
VALOR:					8,33



8.9. C4819 - PISO INTERTRAVADO TIPO TJO LINHO (20X10X6)CM 35MPa, COR CINZA - COMPACTAÇÃO MECANIZADA (M2)

Equipamento Custo Horário	FONTE	UNID	COEFICIENTE	PREÇO UNITÁRIO	TOTAL
10612	COMPACTADOR DE PLACA VIBRATÓRIA HP 7 (CHI)	H	0,07570000	27,46	2,08
10725	COMPACTADOR DE PLACA VIBRATÓRIA HP 7 (CHP)	H	0,00410000	42,16	0,17
TOTAL Equipamento Custo Horário:					2,25

Material	FONTE	UNID	COEFICIENTE	PREÇO UNITÁRIO	TOTAL
1109	AREIA MEDIA	M3	0,05680000	67,50	3,83
19099	BLOQUETE/PISO INTERTRAVADO DE CONCRETO - MODELO RETANGULAR/TJO LINHO/PAVER/HOLANDES/PARALELEPIPEDO, 20 CM X 10 CM, E = 6 CM, RESISTENCIA DE 35 MPA (NBR 9781), COR NATURAL	M2	1,00310000	35,48	35,59
12403	PÓ DE PEDRA	M3	0,00650000	60,46	0,39
TOTAL Material:					39,81

Mão de Obra	FONTE	UNID	COEFICIENTE	PREÇO UNITÁRIO	TOTAL
10445	CALCETEIRO	H	0,15950000	20,77	3,31
12543	SERVENTE	H	0,15950000	15,55	2,48
TOTAL Mão de Obra:					5,79
VALOR:					47,86

8.10. C0365 - BANQUETA/ MEIO FIO DE CONCRETO MOLDADO NO LOCAL (M)

Material	FONTE	UNID	COEFICIENTE	PREÇO UNITÁRIO	TOTAL
12544	FORMA METÁLICA P/BANQUETAS (ALUGUEL)	M	1,00000000	3,44	3,44
TOTAL Material:					3,44

Mão de Obra	FONTE	UNID	COEFICIENTE	PREÇO UNITÁRIO	TOTAL
12391	PEDREIRO	H	0,15000000	20,77	3,12
12543	SERVENTE	H	0,25000000	15,55	3,89
TOTAL Mão de Obra:					7,01

Serviço	FONTE	UNID	COEFICIENTE	PREÇO UNITÁRIO	TOTAL
C0588	CAIAÇÃO EM DUAS DEMÃOS COM SUPERCAL	M2	0,25000000	4,50	1,12
C3268	CONCRETO P/MBR., FCK=10MPa COM AGREGADO PRODUZIDO (S/TRANSP.)	M3	0,03400000	337,08	11,46
C3211	ESCAVAÇÃO E CARGA DE MATERIAL DE JAZIDA	M3	0,03700000	4,14	0,15
C2784	ESCAVAÇÃO MANUAL SOLO DE 1A.CAT. PROF. ATÉ 1,50m	M3	0,01500000	41,21	0,62
TOTAL Serviço:					13,36
VALOR:					23,80

9.1. C4872 - PORTÃO COM PERFIL EM TUBO DE AÇO GALVANIZADO DE 2" (1X2,5)m, INCL. PILARES DE SUSTENTAÇÃO (UN)

Material	FONTE	UNID	COEFICIENTE	PREÇO UNITÁRIO	TOTAL
10467	CANTONEIRA DE FERRO 1"x 3/16" (L X E) (1,73KG/M)	KG	13,36250000	8,17	109,17

RELATÓRIO ANALÍTICO - COMPOSIÇÕES DE CUSTOS



OBRA:	QUADRA POLIESPORTIVA SÍTIO BODE COM BANHEIRO	DATA: 03/12/2021	BDI: 26,85%	
DESCRIÇÃO:	QUADRA POLIESPORTIVA SÍTIO BODE COM BANHEIRO	FONTE:	VERSÃO:	HORA:
LOCAL:	SÍTIO BODE - JAGUARIBE - CE	SEINFRA	027.1 COM DESONERAÇÃO	83,85%
CLIENTE:	PREFEITURA MUNICIPAL DE JAGUARIBE - CE	SINAPI	2023/02 COM DESONERAÇÃO	47,76%
		Composição	PRÓPRIA	0,00%
				0,00%

Item	Descrição	Fonte	Unid	Coefficiente	Preço Unitário	Total
12338	FERRO CHATO 1/2" x 3/16" (0,47KG/M)	SEINFRA	KG	5,31250000	8,33	44,25
12339	FERRO CHATO 2" x 3/16" (1,90KG/M)	SEINFRA	KG	6,25000000	8,33	52,06
12364	JOELHO FERRO GALVANIZADO 1"	SEINFRA	UN	4,00000000	11,31	45,24
12436	TELA GALVANIZADA MALHA QUADRADA/LOSANGULAR 2" (5X5CM) FIO 10 (3,4MM)	SEINFRA	M2	2,50000000	40,50	101,25
12171	TUBO AÇO GALVANIZADO DE 50MM (2')	SEINFRA	M	11,03750000	71,02	783,88
TOTAL Material:						1.135,65

Mão de Obra	Fonte	Unid	Coefficiente	Preço Unitário	Total
10121	ARMADOR/FERREIRO	SEINFRA	H	3,75000000	77,89
12543	SERVENTE	SEINFRA	H	7,50000000	116,62
11879	SOLDADOR	SEINFRA	H	2,50000000	53,58
TOTAL Mão de Obra:					248,10

Serviço	Fonte	Unid	Coefficiente	Preço Unitário	Total
C0216	ARMADURA CA-50A MÉDIA D= 6,3 A 10,0mm	SEINFRA	KG	8,50000000	120,10
C0218	ARMADURA CA-60 MÉDIA D= 6,4 A 9,5mm	SEINFRA	KG	1,26750000	16,14
C0840	CONCRETO P/VIBR., FCK 15 MPa COM AGREGADO ADQUIRIDO	SEINFRA	M3	0,34010000	134,52
C1604	LANÇAMENTO E APLICAÇÃO DE CONCRETO S/ ELEVÇÃO	SEINFRA	M3	0,34010000	45,86
TOTAL Serviço:					316,63
VALOR:					1.700,56

9.2. C0035 - ALAMBRADO C/ TUBO DE AÇO GALVANIZADO 2", INCLUSIVE PINTURA (M2)

Material	Fonte	Unid	Coefficiente	Preço Unitário	Total
10098	ARAME GALVANIZADO N.10 BWG	SEINFRA	KG	0,15000000	1,36
10100	ARAME GALVANIZADO N.14 BWG	SEINFRA	KG	0,07000000	0,74
11100	ESMALTE SINTETICO	SEINFRA	L	0,12000000	3,00
11872	SOLDA 50X50	SEINFRA	KG	0,15000000	12,41
12036	TELA DE ARAME GALVANIZADO DE 2" (5 X 5 CM) FIO N.14 (2,11MM BWG)	SEINFRA	M2	1,05000000	18,48
12171	TUBO AÇO GALVANIZADO DE 50MM (2')	SEINFRA	M	2,73000000	193,88
12293	ZARCÃO	SEINFRA	L	0,10000000	2,26
TOTAL Material:					232,14

Mão de Obra	Fonte	Unid	Coefficiente	Preço Unitário	Total
10045	AJUDANTE DE PINTOR	SEINFRA	H	0,50000000	6,38
10046	AJUDANTE DE SERRALHEIRO	SEINFRA	H	0,90000000	15,09
11858	SERRALHEIRO	SEINFRA	H	1,50000000	31,16
TOTAL Mão de Obra:					54,64
VALOR:					286,77

10.1. C1614 - LATEX DUAS DEMÃOS EM PAREDES EXTERNAS S/MASSA (M2)

Material	Fonte	Unid	Coefficiente	Preço Unitário	Total
10035	AGUARRAZ MINERAL	SEINFRA	L	0,05000000	0,86
11488	LÍQUIDO PREPARADOR DE SUPERFÍCIES	SEINFRA	L	0,12000000	1,43
11347	LIXA PARA MADEIRA/MASSA	SEINFRA	UN	0,25000000	0,14
12097	TINTA LATEX ACRÍLICA	SEINFRA	L	0,17000000	4,18

**RELATÓRIO ANALÍTICO - COMPOSIÇÕES DE CUSTOS**

OBRA:	QUADRA POLIESPORTIVA SÍTIO BODE COM BANHEIRO	DATA: 03/12/2021	BDI: 26,85%		
DESCRIÇÃO:	QUADRA POLIESPORTIVA SÍTIO BODE COM BANHEIRO	FONTE:	VERSÃO:	HORA:	MES:
LOCAL:	SÍTIO BODE - JAGUARIBE - CE	SEINFRA	027.1 COM DESONERAÇÃO	83,85%	47,76%
CLIENTE:	PREFEITURA MUNICIPAL DE JAGUARIBE - CE	SINAPI	2023/02 COM DESONERAÇÃO	84,44%	47,48%
		Condição	PRÓPRIA	0,00%	0,00%

TOTAL Material:	6,61
-----------------	------

Mão de Obra		FONTE	UNID	COEFICIENTE	PREÇO UNITÁRIO	TOTAL
10045	AJUDANTE DE PINTOR	SEINFRA	H	0,35000000	16,77	5,87
12395	PINTOR	SEINFRA	H	0,40000000	20,77	8,31
TOTAL Mão de Obra:						14,18
VALOR:						20,78

**10.2. 102504 - PINTURA DE DEMARCAÇÃO DE QUADRA POLIESPORTIVA COM TINTA ACRÍLICA, E = 5 CM, APLICAÇÃO MANUAL. AF_05/2021 (M)**

Material		FONTE	UNID	COEFICIENTE	PREÇO UNITÁRIO	TOTAL
00012815	FITA CREPE ROLO DE 25 MM X 50 M	SINAPI	UN	0,04000000	8,10	0,32
00007348	TINTA ACRÍLICA PREMIUM PARA PISO	SINAPI	L	0,02100000	12,91	0,27
TOTAL Material:						0,59

Mão de Obra com Encargos Complementares		FONTE	UNID	COEFICIENTE	PREÇO UNITÁRIO	TOTAL
88310	PINTOR COM ENCARGOS COMPLEMENTARES	SINAPI	H	0,23900000	24,71	5,91
88316	SERVENTE COM ENCARGOS COMPLEMENTARES	SINAPI	H	0,10000000	18,34	1,83
TOTAL Mão de Obra com Encargos Complementares:						7,74
VALOR:						8,32

11.1. C4806 - REFLETOR EM LED, CORPO EM ALUMÍNIO, POTÊNCIA MÍNIMA 400W (UN)

Material		FONTE	UNID	COEFICIENTE	PREÇO UNITÁRIO	TOTAL
19121	LUMINÁRIA PENDENTE EM LED, CORPO EM ALUMÍNIO POTÊNCIA, MÍNIMA 200W E MÁXIMA 210W	SEINFRA	UN	1,00000000	690,00	690,00
TOTAL Material:						690,00

Mão de Obra		FONTE	UNID	COEFICIENTE	PREÇO UNITÁRIO	TOTAL
10042	AJUDANTE DE ELETRICISTA	SEINFRA	H	2,00000000	16,77	33,54
1312	ELETRICISTA	SEINFRA	H	2,00000000	20,77	41,54
TOTAL Mão de Obra:						75,08
VALOR:						765,08

11.2. C5030 - POSTE DE CONCRETO CIRCULAR, RESISTÊNCIA NOMINAL 200KG, H= 8,00M, PESO APROXIMADO 570 KG (UN)

Equipamento Custo Horário		FONTE	UNID	COEFICIENTE	PREÇO UNITÁRIO	TOTAL
10705	CAMINHÃO COMERC. EQUIP. C/GUINDASTE (CHP)	SEINFRA	H	1,12500000	126,29	142,07
TOTAL Equipamento Custo Horário:						142,07

Material		FONTE	UNID	COEFICIENTE	PREÇO UNITÁRIO	TOTAL
19514	POSTE DE CONCRETO CIRCULAR, RESISTÊNCIA NOMINAL 200KG, H= 8,00M, PESO APROXIMADO DE 570 KG	SEINFRA	UN	1,00000000	531,85	531,85
TOTAL Material:						531,85

Mão de Obra		FONTE	UNID	COEFICIENTE	PREÇO UNITÁRIO	TOTAL
12543	SERVENTE	SEINFRA	H	2,25000000	15,55	34,99
TOTAL Mão de Obra:						34,99

Serviço		FONTE	UNID	COEFICIENTE	PREÇO UNITÁRIO	TOTAL
C0836	CONCRETO NÃO ESTRUTURAL PREPARO MANUAL	SEINFRA	M3	0,30000000	404,80	121,44

RELATÓRIO ANALÍTICO - COMPOSIÇÕES DE CUSTOS

	OBRA:	QUADRA POLIESPORTIVA SÍTIO BODE COM BANHEIRO	DATA: 03/12/2021	BDI: 26,85%			
	DESCRIÇÃO:	QUADRA POLIESPORTIVA SÍTIO BODE COM BANHEIRO	FORTE:	Verba:	HORA:	ME.S:	
	LOCAL:	SÍTIO BODE - JAGUARIBE - CE	SEINFRA	027.1 COM DESONERAÇÃO	83,85%	47,76%	09/2021
	CLIENTE:	PREFEITURA MUNICIPAL DE JAGUARIBE - CE	SINAPI	2023/02 COM DESONERAÇÃO	84,44%	47,48%	03/2023
			Composição	PRÓPRIA	0,00%	0,00%	

C2784	ESCAVAÇÃO MANUAL SOLO DE 1A.CAT. PROF. ATÉ 1,50m	SEINFRA	M3	0,41000000	41,21	16,90
C1604	LANÇAMENTO E APLICAÇÃO DE CONCRETO S/ELEVAÇÃO	SEINFRA	M3	0,30000000	134,84	40,45
					TOTAL Serviço:	178,78
					VALOR:	587,70



11.3. C4765 - ATERRAMENTO COMPLETO C/ HASTE COPPERWELD 5/8" X 2.40M (UN)

Material	FORTE	UNID	COEFICIENTE	PREÇO UNITÁRIO	TOTAL
10339	SEINFRA	M	3,00000000	25,18	75,54
10421	SEINFRA	UN	1,00000000	51,63	51,63
10841	SEINFRA	UN	1,00000000	2,59	2,59
12352	SEINFRA	UN	1,00000000	37,40	37,40
TOTAL Material:					167,16

Mão de Obra	FORTE	UNID	COEFICIENTE	PREÇO UNITÁRIO	TOTAL
10042	SEINFRA	H	3,50000000	16,77	58,70
12312	SEINFRA	H	1,50000000	20,77	31,16
TOTAL Mão de Obra:					89,86
VALOR:					257,01

11.4. C2072 - QUADRO DE DISTRIBUIÇÃO DE LUZ SOBREPOR ATÉ 12 DIVISÕES 255X315X135mm, C/BARRAMENTO (UN)

Material	FORTE	UNID	COEFICIENTE	PREÇO UNITÁRIO	TOTAL
10193	SEINFRA	UN	1,00000000	32,39	32,39
10194	SEINFRA	UN	1,00000000	31,86	31,86
10195	SEINFRA	UN	1,00000000	26,34	26,34
11755	SEINFRA	UN	1,00000000	104,39	104,39
TOTAL Material:					194,98

Mão de Obra	FORTE	UNID	COEFICIENTE	PREÇO UNITÁRIO	TOTAL
10042	SEINFRA	H	2,00000000	16,77	33,54
12312	SEINFRA	H	2,00000000	20,77	41,54
TOTAL Mão de Obra:					75,08
VALOR:					270,06

11.5. C1099 - DISJUNTOR MONOPOLAR EM QUADRO DE DISTRIBUIÇÃO 40A (UN)

Material	FORTE	UNID	COEFICIENTE	PREÇO UNITÁRIO	TOTAL
10987	SEINFRA	UN	1,00000000	15,93	15,93
TOTAL Material:					15,93

Mão de Obra	FORTE	UNID	COEFICIENTE	PREÇO UNITÁRIO	TOTAL
10042	SEINFRA	H	0,30000000	16,77	5,03
12312	SEINFRA	H	0,30000000	20,77	6,23
TOTAL Mão de Obra:					11,26
VALOR:					27,19

[Handwritten signature]

RELATÓRIO ANALÍTICO - COMPOSIÇÕES DE CUSTOS



OBRA:	QUADRA POLIESPORTIVA SÍTIO BODE COM BANHEIRO	DATA:	03/12/2021			
DESCRIÇÃO:	QUADRA POLIESPORTIVA SÍTIO BODE COM BANHEIRO	VERBAO:	HORA	MEB	REF	
LOCAL:	SÍTIO BODE - JAGUARIBE - CE	SEINFRA	027.1 COM DESONERAÇÃO	83,85%	47,78%	05/2021
CLIENTE:	PREFEITURA MUNICIPAL DE JAGUARIBE - CE	SINAPI	202302 COM DESONERAÇÃO	84,44%	47,48%	03/2023
		Composição	PRÓPRIA	0,00%	0,00%	

11.6. C1095 - DISJUNTOR MONOPOLAR EM QUADRO DE DISTRIBUIÇÃO 20A (UN)

Material	FONTE	UNID	COEFICIENTE	PREÇO UNITÁRIO	TOTAL
10983	DISJUNTOR MONOPOLAR 20A	SEINFRA	UN	1,00000000	9,50
					TOTAL Material:
					9,50

Mão de Obra	FONTE	UNID	COEFICIENTE	PREÇO UNITÁRIO	TOTAL
10042	AJUDANTE DE ELETRICISTA	SEINFRA	H	0,30000000	16,77
12312	ELETRICISTA	SEINFRA	H	0,30000000	20,77
					TOTAL Mão de Obra:
					11,26
					VALOR:
					20,76



C1093 - DISJUNTOR MONOPOLAR EM QUADRO DE DISTRIBUIÇÃO 16A (UN)

Material	FONTE	UNID	COEFICIENTE	PREÇO UNITÁRIO	TOTAL
10981	DISJUNTOR MONOPOLAR 16A	SEINFRA	UN	1,00000000	9,50
					TOTAL Material:
					9,50

Mão de Obra	FONTE	UNID	COEFICIENTE	PREÇO UNITÁRIO	TOTAL
10042	AJUDANTE DE ELETRICISTA	SEINFRA	H	0,30000000	16,77
12312	ELETRICISTA	SEINFRA	H	0,30000000	20,77
					TOTAL Mão de Obra:
					11,26
					VALOR:
					20,76

11.8. C1196 - ELETRODUTO PVC ROSC.INCL.CONEXÕES D= 25mm (3/4") (M)

Material	FONTE	UNID	COEFICIENTE	PREÇO UNITÁRIO	TOTAL
11075	ELETRODUTO DE PVC RIGIDO 3/4"	SEINFRA	M	1,10000000	3,50
					TOTAL Material:
					3,85

Mão de Obra	FONTE	UNID	COEFICIENTE	PREÇO UNITÁRIO	TOTAL
10042	AJUDANTE DE ELETRICISTA	SEINFRA	H	0,30000000	16,77
12312	ELETRICISTA	SEINFRA	H	0,30000000	20,77
					TOTAL Mão de Obra:
					11,26
					VALOR:
					15,11

11.9. C1197 - ELETRODUTO PVC ROSC.INCL.CONEXÕES D= 32mm (1") (M)

Material	FONTE	UNID	COEFICIENTE	PREÇO UNITÁRIO	TOTAL
11070	ELETRODUTO DE PVC RIGIDO 1"	SEINFRA	M	1,10000000	5,46
					TOTAL Material:
					6,01

Mão de Obra	FONTE	UNID	COEFICIENTE	PREÇO UNITÁRIO	TOTAL
10042	AJUDANTE DE ELETRICISTA	SEINFRA	H	0,45000000	16,77
12312	ELETRICISTA	SEINFRA	H	0,45000000	20,77
					TOTAL Mão de Obra:
					16,90
					VALOR:
					22,90

**RELATÓRIO ANALÍTICO - COMPOSIÇÕES DE CUSTOS**

OBRA:	QUADRA POLIESPORTIVA SÍTIO BODE COM BANHEIRO	DATA:	03/12/2021	BDI:	26,85%	
DESCRIÇÃO:	QUADRA POLIESPORTIVA SÍTIO BODE COM BANHEIRO	FORTE	VERSÃO	HORA	MES	REF.
LOCAL:	SÍTIO BODE - JAGUARIBE - CE	SEINFRA	027.1 COM DESONERAÇÃO	83,85%	47,76%	05/2021
CLIENTE:	PREFEITURA MUNICIPAL DE JAGUARIBE - CE	SINAPI	2023/02 COM DESONERAÇÃO	94,44%	47,48%	03/2023
		Composição	PRÓPRIA	0,00%	0,00%	

11.10. C1199 - ELETRODUTO PVC ROSC.INCL.CONEXÕES D= 50mm (1 1/2") (M)

Material	FORTE	UNID	COEFICIENTE	PREÇO UNITÁRIO	TOTAL
11068 ELETRODUTO DE PVC RIGIDO 1 1/2"	SEINFRA	M	1,10000000	8,00	8,80
TOTAL Material:					8,80

Mão de Obra	FORTE	UNID	COEFICIENTE	PREÇO UNITÁRIO	TOTAL
10042 AJUDANTE DE ELETRICISTA	SEINFRA	H	0,60000000	16,77	10,06
12312 ELETRICISTA	SEINFRA	H	0,60000000	20,77	12,46
TOTAL Mão de Obra:					22,52
VALOR:					31,32

**11. 91855 - ELETRODUTO FLEXÍVEL CORRUGADO REFORÇADO, PVC, DN 25 MM (3/4"), PARA CIRCUITOS TERMINAIS, INSTALADO EM REDE - FORNECIMENTO E INSTALAÇÃO. AF_12/2015 (M)**

Material	FORTE	UNID	COEFICIENTE	PREÇO UNITÁRIO	TOTAL
00039244 ELETRODUTO PVC FLEXIVEL CORRUGADO, REFORCADO, COR LARANJA, DE 25 MM, PARA LAJES E PISOS	SINAPI	M	1,01700000	3,33	3,39
TOTAL Material:					3,39

Mão de Obra com Encargos Complementares	FORTE	UNID	COEFICIENTE	PREÇO UNITÁRIO	TOTAL
88247 AUXILIAR DE ELETRICISTA COM ENCARGOS COMPLEMENTARES	SINAPI	H	0,14400000	19,49	2,81
88264 ELETRICISTA COM ENCARGOS COMPLEMENTARES	SINAPI	H	0,14400000	23,72	3,42
TOTAL Mão de Obra com Encargos Complementares:					6,23
VALOR:					9,59

11.12. C0534 - CABO ISOLADO PVC 750V 4MM2 (M)

Material	FORTE	UNID	COEFICIENTE	PREÇO UNITÁRIO	TOTAL
10357 CABO ISOLADO PVC 750V 4MM2	SEINFRA	M	1,02000000	2,88	2,94
TOTAL Material:					2,94

Mão de Obra	FORTE	UNID	COEFICIENTE	PREÇO UNITÁRIO	TOTAL
10042 AJUDANTE DE ELETRICISTA	SEINFRA	H	0,12000000	16,77	2,01
12312 ELETRICISTA	SEINFRA	H	0,12000000	20,77	2,49
TOTAL Mão de Obra:					4,50
VALOR:					7,44

11.13. C0540 - CABO ISOLADO PVC 750V 2,5MM2 (M)

Material	FORTE	UNID	COEFICIENTE	PREÇO UNITÁRIO	TOTAL
10356 CABO ISOLADO PVC 750V 2,5 MM2	SEINFRA	M	1,02000000	1,96	2,00
TOTAL Material:					2,00

Mão de Obra	FORTE	UNID	COEFICIENTE	PREÇO UNITÁRIO	TOTAL
10042 AJUDANTE DE ELETRICISTA	SEINFRA	H	0,11000000	16,77	1,84
12312 ELETRICISTA	SEINFRA	H	0,11000000	20,77	2,28
TOTAL Mão de Obra:					4,12
VALOR:					6,13

**RELATÓRIO ANALÍTICO - COMPOSIÇÕES DE CUSTOS**

OBRA:	QUADRA POLIESPORTIVA SÍTIO BODE COM BANHEIRO	DATA:	03/12/2021	BDI:	26,85%						
DESCRIÇÃO:	QUADRA POLIESPORTIVA SÍTIO BODE COM BANHEIRO	FONTE:	SEINFRA	VERSÃO:	027.1 COM DESONERAÇÃO	HORA:	83,85%	MES:	47,76%	REF:	05/2021
LOCAL:	SÍTIO BODE - JAGUARIBÉ - CE	SINAPI:	2023/02 COM DESONERAÇÃO	HORA:	84,44%	MES:	47,48%	REF:	03/2023		
CLIENTE:	PREFEITURA MUNICIPAL DE JAGUARIBÉ - CE	Composição:	PRÓPRIA	HORA:	0,00%	MES:	0,00%	REF:			

11.14. C3504 - CAIXA ALVENARIA / REBOCO / C/ TAMPA CONCRETO S/ FUNDO DI=30x30x50 cm (UN)

Serviço	FONTE	UNID	COEFICIENTE	PREÇO UNITÁRIO	TOTAL
C0076 ALVENARIA DE TIJOLO COMUM C/ARGAMASSA MISTA DE CAL HIDRATADA 1:2:8 ESP=10 cm	SEINFRA	M2	0,80000000	120,32	96,26
C0218 ARMADURA CA-60 MÉDIA D= 6,4 A 9,5mm	SEINFRA	KG	0,78000000	12,73	9,93
C0840 CONCRETO P/VIBR., FCK 15 MPa COM AGREGADO ADQUIRIDO	SEINFRA	M3	0,02520000	395,54	9,97
C2784 ESCAVAÇÃO MANUAL SOLO DE 1A.CAT. PROF. ATÉ 1,50m	SEINFRA	M3	0,21600000	41,21	8,90
C2827 FORMA PLANA CHAPA COMPENSADA RESINADA, ESP.= 10mm LITE 3X	SEINFRA	M2	0,12000000	113,59	13,63
C3407 REBOCO C/ ARGAMASSA DE CIMENTO E AREIA S/ PENEIRAR TRAÇO 1:6	SEINFRA	M2	0,60000000	31,13	18,68
TOTAL Serviço					157,37
VALOR:					157,37

**11.15. C2090 - QUADRO P/ MEDIÇÃO EM POSTE DE CONCRETO (UN)**

Material	FONTE	UNID	COEFICIENTE	PREÇO UNITÁRIO	TOTAL
I0126 ARRUELA DE FERRO GALVANIZADO 1 1/2"	SEINFRA	UN	3,00000000	0,90	2,70
I0285 BUCHA DE FERRO GALVANIZADO 1 1/2"	SEINFRA	UN	3,00000000	1,06	3,18
I0338 CABO COBRE NU 25MM2	SEINFRA	M	2,00000000	18,22	36,44
I0355 CABO ISOLADO PVC 750V 10MM2	SEINFRA	M	1,00000000	5,69	5,69
I0436 CAIXA TIPO 'J' 50X80X27CM	SEINFRA	UN	1,00000000	81,93	81,93
I0551 CHAVE GERAL 3X200A-BASE DE MARMORE	SEINFRA	UN	1,00000000	348,07	348,07
I0841 CONECTOR PARA HASTE TERRA	SEINFRA	UN	1,00000000	2,59	2,59
I1071 ELETRODUTO DE PVC RIGIDO 1/2"	SEINFRA	M	1,50000000	2,81	4,22
I1243 HASTE DE ATERRAMENTO COPPERWELD 3/4" x 3M	SEINFRA	UN	1,00000000	69,28	69,28
I1720 POSTE DE CONCRETO DUPLO T (8MX300KG), RESISTÊNCIA NOMIAL 300KG, H= 8,00M, PESO APROXIMADO 708KG	SEINFRA	UN	1,00000000	617,74	617,74
TOTAL Material					1.171,84
Mão de Obra					
I0042 AJUDANTE DE ELETRICISTA	SEINFRA	H	4,80000000	16,77	80,50
I2312 ELETRICISTA	SEINFRA	H	4,80000000	20,77	99,70
TOTAL Mão de Obra					180,20
VALOR:					1.352,03

11.16. C1803 - MURETA C/TIJOLO MACIÇO, REBOCADA, INCL. FUNDAÇÕES (M2)

Material	FONTE	UNID	COEFICIENTE	PREÇO UNITÁRIO	TOTAL
I0109 AREIA MEDIA	SEINFRA	M3	0,16850000	67,50	11,37
I0441 CAL HIDRATADA	SEINFRA	KG	17,90800000	1,10	19,70
I0805 CIMENTO PORTLAND	SEINFRA	KG	31,04800000	0,66	17,39
I1600 PEDRA DE MÃO (RACHÃO)	SEINFRA	M3	0,13800000	66,06	9,12
I2082 TIJOLO MACIÇO COMUM	SEINFRA	UN	174,90000000	0,58	101,44
TOTAL Material					169,02
Mão de Obra					
I2391 PEDREIRO	SEINFRA	H	3,86000000	20,77	80,17
I2543 SERVENTE	SEINFRA	H	6,32000000	15,55	98,28

RELATÓRIO ANALÍTICO - COMPOSIÇÕES DE CUSTOS

	OBRA:	QUADRA POLIESPORTIVA SÍTIO BODE COM BANHEIRO	DATA: 03/12/2021		BDI: 26,85%
	DESCRIÇÃO:	QUADRA POLIESPORTIVA SÍTIO BODE COM BANHEIRO	FONTE	VERSÃO	HORA
	LOCAL:	SÍTIO BODE - JAGUARIBE - CE	SEINFRA	027.1 COM DESONERAÇÃO	83,85%
	CLIENTE:	PREFEITURA MUNICIPAL DE JAGUARIBE - CE	SINAPI	202302 COM DESONERAÇÃO	47,78%
			Composição	PRÓPRIA	0,00%



TOTAL Mão de Obra: 178,45

VALOR: 337,47

11.17. C4967 - POSTE DE CONCRETO DUPLO T, RESISTÊNCIA NOMINAL 200KG, H= 8,00M, PESO APROXIMADO 400KG (UN)

Equipamento Custo Horário		FONTE	UNID	COEFICIENTE	PREÇO UNITÁRIO	TOTAL
10705	CAMINHÃO COMERC. EQUIP. C/GUINDASTE (CHP)	SEINFRA	H	1,12500000	126,29	142,07
TOTAL Equipamento Custo Horário:						142,07

Material		FONTE	UNID	COEFICIENTE	PREÇO UNITÁRIO	TOTAL
19464	POSTE DE CONCRETO DUPLO T, RESISTÊNCIA NOMINAL 200KG, H= 8,00M, PESO APROXIMADO 400KG	SEINFRA	UN	1,00000000	399,51	399,51
TOTAL Material:						399,51

Mão de Obra		FONTE	UNID	COEFICIENTE	PREÇO UNITÁRIO	TOTAL
2543	SERVENTE	SEINFRA	H	2,25000000	15,55	34,99
TOTAL Mão de Obra:						34,99

Serviço		FONTE	UNID	COEFICIENTE	PREÇO UNITÁRIO	TOTAL
C0836	CONCRETO NÃO ESTRUTURAL PREPARO MANUAL	SEINFRA	M3	0,27000000	404,80	109,30
C2784	ESCAVAÇÃO MANUAL SOLO DE 1A.CAT. PROF. ATÉ 1,50m	SEINFRA	M3	0,33000000	41,21	13,60
C1604	LANÇAMENTO E APLICAÇÃO DE CONCRETO S/ ELEVAÇÃO	SEINFRA	M3	0,27000000	134,84	36,41
TOTAL Serviço:						159,31
VALOR:						735,87

11.18. C1496 - INTERRUPTOR UMA TECLA SIMPLES E TOMADA UNIVERSAL 10A 250V (UN)

Material		FONTE	UNID	COEFICIENTE	PREÇO UNITÁRIO	TOTAL
11259	INTERRUPTOR 1 TECLA SIMPLES 1 TOMADA 2POLOS UNIV.	SEINFRA	UN	1,00000000	16,48	16,48
TOTAL Material:						16,48

Mão de Obra		FONTE	UNID	COEFICIENTE	PREÇO UNITÁRIO	TOTAL
10042	AJUDANTE DE ELETRICISTA	SEINFRA	H	0,37000000	16,77	6,20
12312	ELETRICISTA	SEINFRA	H	0,37000000	20,77	7,68
TOTAL Mão de Obra:						13,88
VALOR:						30,37

11.19. C1494 - INTERRUPTOR UMA TECLA SIMPLES 10A 250V (UN)

Material		FONTE	UNID	COEFICIENTE	PREÇO UNITÁRIO	TOTAL
11255	INTERRUPTOR 1 TECLA SIMPLES	SEINFRA	UN	1,00000000	7,60	7,60
TOTAL Material:						7,60

Mão de Obra		FONTE	UNID	COEFICIENTE	PREÇO UNITÁRIO	TOTAL
10042	AJUDANTE DE ELETRICISTA	SEINFRA	H	0,21000000	16,77	3,52
12312	ELETRICISTA	SEINFRA	H	0,21000000	20,77	4,36
TOTAL Mão de Obra:						7,88
VALOR:						15,48

[Handwritten signature]

**RELATÓRIO ANALÍTICO - COMPOSIÇÕES DE CUSTOS**

OBRA:	QUADRA POLIESPORTIVA SÍTIO BODE COM BANHEIRO	DATA: 03/12/2021	+ BDI : 26,85%			
DESCRIÇÃO:	QUADRA POLIESPORTIVA SÍTIO BODE COM BANHEIRO	FONTE	VERSÃO	HORA	MES	BSF
LOCAL:	SÍTIO BODE - JAGUARIBE - CE	SEINFRA	027.1 COM DESONERAÇÃO	83,85%	47,76%	05/2021
CLIENTE:	PREFEITURA MUNICIPAL DE JAGUARIBE - CE	SINAPI	2023/02 COM DESONERAÇÃO	84,44%	47,48%	03/2023
		Composição	PRÓPRIA	0,00%	0,00%	

11.20. 91936 - CAIXA OCTOGONAL 4" X 4", PVC, INSTALADA EM LAJE - FORNECIMENTO E INSTALAÇÃO. AF_12/2015 (UN)

Material	FONTE	UNID	COEFICIENTE	PREÇO UNITÁRIO	TOTAL	
00012001	CAIXA OCTOGONAL DE FUNDO MOVEL, EM PVC, DE 4" X 4", PARA ELETRODUTO FLEXIVEL CORRUGADO	SINAPI	UN	1,00000000	4,90	4,90
TOTAL Material:					4,90	

Mão de Obra com Encargos Complementares	FONTE	UNID	COEFICIENTE	PREÇO UNITÁRIO	TOTAL	
88247	AUXILIAR DE ELETRICISTA COM ENCARGOS COMPLEMENTARES	SINAPI	H	0,14300000	19,49	2,79
88264	ELETRICISTA COM ENCARGOS COMPLEMENTARES	SINAPI	H	0,14300000	23,72	3,39
TOTAL Mão de Obra com Encargos Complementares:					6,18	
VALOR:					11,07	

**11.16432 - CAIXA DE EMBUTIR PVC - 4X2 RETANGULAR (UN)**

Material	FONTE	UNID	COEFICIENTE	PREÇO UNITÁRIO	TOTAL	
16432	CAIXA DE EMBUTIR PVC - 4X2 RETANGULAR	SEINFRA	UN	1,00000000	1,75	1,75
TOTAL Material:					1,75	
VALOR:					1,75	

11.22. 18815 - CABO DE ALUMÍNIO ISOLADO XLPE 06/1KV 10MM2 (M)

Material	FONTE	UNID	COEFICIENTE	PREÇO UNITÁRIO	TOTAL	
18815	CABO DE ALUMÍNIO ISOLADO XLPE 06/1KV 10MM2	SEINFRA	M	1,00000000	1,57	1,57
TOTAL Material:					1,57	
VALOR:					1,57	

12.1.1. C1630 - LOCAÇÃO DA OBRA - EXECUÇÃO DE GABARITO (M2)

Material	FONTE	UNID	COEFICIENTE	PREÇO UNITÁRIO	TOTAL	
10101	ARAME GALVANIZADO N.16 BWG	SEINFRA	KG	0,02000000	20,71	0,41
11691	PONTALETE / BARROTE DE 3"x3"	SEINFRA	M	0,04000000	12,61	0,50
11724	PREGO	SEINFRA	KG	0,01200000	15,54	0,19
12429	TABUA DE VIROLA DE 12"x 1"	SEINFRA	M2	0,00900000	28,72	0,26
TOTAL Material:					1,36	

Mão de Obra	FONTE	UNID	COEFICIENTE	PREÇO UNITÁRIO	TOTAL	
10498	CARPINTEIRO	SEINFRA	H	0,13000000	20,77	2,70
12543	SERVENTE	SEINFRA	H	0,13000000	15,55	2,02
TOTAL Mão de Obra:					4,72	
VALOR:					6,09	

12.2.1. 93358 - ESCAVAÇÃO MANUAL DE VALA COM PROFUNDIDADE MENOR OU IGUAL A 1,30 M. AF_02/2021 (M3)

Mão de Obra com Encargos Complementares	FONTE	UNID	COEFICIENTE	PREÇO UNITÁRIO	TOTAL	
88316	SERVENTE COM ENCARGOS COMPLEMENTARES	SINAPI	H	3,95600000	18,34	72,55
TOTAL Mão de Obra com Encargos Complementares:					72,55	

RELATÓRIO ANALÍTICO - COMPOSIÇÕES DE CUSTOS



OBRA:	QUADRA POLIESPORTIVA SÍTIO BODE COM BANHEIRO	DATA: 03/12/2021	BDI: 26,85%
DESCRIÇÃO:	QUADRA POLIESPORTIVA SÍTIO BODE COM BANHEIRO	FONTE:	VERSÃO:
LOCAL:	SÍTIO BODE - JAGUARIBE - CE	SEINFRA	027.1 COM DESONERAÇÃO
CLIENTE:	PRÉFECTURA MUNICIPAL DE JAGUARIBE - CE	SINAPI	2023/02 COM DESONERAÇÃO
		Composição	PRÓPRIA
			83,85% 47,76% 09/2021
			84,44% 47,46% 03/2023
			0,30% 0,00%



VALOR:	72,55
---------------	--------------

12.2.2. 93382 - REATERRO MANUAL DE VALAS COM COMPACTAÇÃO MECANIZADA, AF_04/2016 (M3)

Equipamento Custo Horário		FONTE	UNID	COEFICIENTE	PREÇO UNITÁRIO	TOTAL
91534	COMPACTADOR DE SOLOS DE PERCUSSÃO (SOQUETE) COM MOTOR A GASOLINA 4 TEMPOS, POTÊNCIA 4 CV - CHI DIURNO, AF_08/2015	SINAPI	CHI	0,25400000	21,96	5,58
91533	COMPACTADOR DE SOLOS DE PERCUSSÃO (SOQUETE) COM MOTOR A GASOLINA 4 TEMPOS, POTÊNCIA 4 CV - CHP DIURNO, AF_08/2015	SINAPI	CHP	0,27400000	28,81	7,89
TOTAL Equipamento Custo Horário:						13,47

Mão de Obra com Encargos Complementares		FONTE	UNID	COEFICIENTE	PREÇO UNITÁRIO	TOTAL
88316	SERVENTE COM ENCARGOS COMPLEMENTARES	SINAPI	H	0,65000000	18,34	11,92
TOTAL Mão de Obra com Encargos Complementares:						11,92

Serviço		FONTE	UNID	COEFICIENTE	PREÇO UNITÁRIO	TOTAL
95806	UMIDIFICAÇÃO DE MATERIAL PARA VALAS COM CAMINHÃO PIPA 10000L, AF_11/2016	SINAPI	M3	1,00000000	2,28	2,28
TOTAL Serviço:						2,28
VALOR:						27,66

12.2.3. C0330 - ATERRO C/COMPACTAÇÃO MANUAL S/CONTROLE, MAT. C/AQUISIÇÃO (M3)

Material		FONTE	UNID	COEFICIENTE	PREÇO UNITÁRIO	TOTAL
10111	AREIA VERMELHA	SEINFRA	M3	1,10000000	60,88	66,97
TOTAL Material:						66,97

Mão de Obra		FONTE	UNID	COEFICIENTE	PREÇO UNITÁRIO	TOTAL
12543	SERVENTE	SEINFRA	H	1,70000000	15,55	26,44
TOTAL Mão de Obra:						26,44
VALOR:						93,40

12.3.1. 96617 - LASTRO DE CONCRETO MAGRO, APLICADO EM BLOCOS DE COROAMENTO OU SAPATAS, ESPESSURA DE 3 CM. AF_08/2017 (M2)

Mão de Obra com Encargos Complementares		FONTE	UNID	COEFICIENTE	PREÇO UNITÁRIO	TOTAL
88309	PEDREIRO COM ENCARGOS COMPLEMENTARES	SINAPI	H	0,18630000	23,47	4,37
88316	SERVENTE COM ENCARGOS COMPLEMENTARES	SINAPI	H	0,05080000	18,34	0,93
TOTAL Mão de Obra com Encargos Complementares:						5,30

Serviço		FONTE	UNID	COEFICIENTE	PREÇO UNITÁRIO	TOTAL
94968	CONCRETO MAGRO PARA LASTRO, TRAÇO 1:4,5:4,5 (EM MASSA SECA DE CIMENTO/ AREIA MÉDIA/ BRITA 1) - PREPARO MECÂNICO COM BETONEIRA 600 L. AF_05/2021	SINAPI	M3	0,03390000	395,28	13,40
TOTAL Serviço:						13,40
VALOR:						18,69

12.3.2. C0216 - ARMADURA CA-50A MÉDIA D= 6,3 A 10,0mm (KG)

Material		FONTE	UNID	COEFICIENTE	PREÇO UNITÁRIO	TOTAL
10163	AÇO CA-50	SEINFRA	KG	1,15000000	9,50	10,92

Handwritten signature



RELATÓRIO ANALÍTICO - COMPOSIÇÕES DE CUSTOS

OBRA:	QUADRA POLIESPORTIVA SÍTIO BODE COM BANHEIRO	DATA: 03/12/2021	BDI: 26,85%		
DESCRIÇÃO:	QUADRA POLIESPORTIVA SÍTIO BODE COM BANHEIRO	FORTE	VERSÃO	HORA	MES
LOCAL:	SÍTIO BODE - JAGUARIBE - CE	SEINFRA	027.1 COM DESONERAÇÃO	83,85%	47,76%
CLIENTE:	PREFEITURA MUNICIPAL DE JAGUARIBE - CE	SEINFRA	2023/02 COM DESONERAÇÃO	84,44%	47,46%
		Composição	PRÓPRIA	0,00%	0,01%

10103	ARAME RECOZIDO N.18 BWG	SEINFRA	KG	0,02000000	10,05	0,20
					TOTAL Material:	11,13

Mão de Obra		FORTE	UNID	COEFICIENTE	PREÇO UNITÁRIO	TOTAL
10040	AJUDANTE DE ARMADOR/FERREIRO	SEINFRA	H	0,08000000	16,77	1,34
10121	ARMADOR/FERREIRO	SEINFRA	H	0,08000000	20,77	1,66
					TOTAL Mão de Obra:	3,00
					VALOR:	14,13

12.3.3. C0217 - ARMADURA CA-60 FINA D=3,40 A 6,40mm (KG)

Material		FORTE	UNID	COEFICIENTE	PREÇO UNITÁRIO	TOTAL
10169	AÇO CA-60	SEINFRA	KG	1,15000000	8,28	9,52
10103	ARAME RECOZIDO N.18 BWG	SEINFRA	KG	0,02000000	10,05	0,20
					TOTAL Material:	9,72

Mão de Obra		FORTE	UNID	COEFICIENTE	PREÇO UNITÁRIO	TOTAL
10040	AJUDANTE DE ARMADOR/FERREIRO	SEINFRA	H	0,07000000	16,77	1,17
10121	ARMADOR/FERREIRO	SEINFRA	H	0,07000000	20,77	1,45
					TOTAL Mão de Obra:	2,62
					VALOR:	12,35

12.3.4. C0842 - CONCRETO P/VIBR., FCK 20 MPa COM AGREGADO ADQUIRIDO (M3)

Equipamento Custo Horário		FORTE	UNID	COEFICIENTE	PREÇO UNITÁRIO	TOTAL
10682	BETONEIRA ELÉTRICA 580L (CHP)	SEINFRA	H	0,71400000	22,31	15,93
					TOTAL Equipamento Custo Horário:	15,93

Material		FORTE	UNID	COEFICIENTE	PREÇO UNITÁRIO	TOTAL
10109	AREIA MEDIA	SEINFRA	M3	0,85270000	67,50	57,56
11005	CIMENTO PORTLAND	SEINFRA	KG	336,00000000	0,58	188,16
11605	PEDRISCO	SEINFRA	M3	0,83600000	73,90	61,78
					TOTAL Material:	307,50

Mão de Obra		FORTE	UNID	COEFICIENTE	PREÇO UNITÁRIO	TOTAL
12543	SERVENTE	SEINFRA	H	6,00000000	15,55	93,30
					TOTAL Mão de Obra:	93,30
					VALOR:	416,73

12.3.5. C1604 - LANÇAMENTO E APLICAÇÃO DE CONCRETO S/ ELEVAÇÃO (M3)

Mão de Obra		FORTE	UNID	COEFICIENTE	PREÇO UNITÁRIO	TOTAL
12391	PEDREIRO	SEINFRA	H	2,00000000	20,77	41,54
12543	SERVENTE	SEINFRA	H	6,00000000	15,55	93,30
					TOTAL Mão de Obra:	134,84
					VALOR:	134,84

12.3.6. C1603 - LANÇAMENTO E APLICAÇÃO DE CONCRETO C/ ELEVAÇÃO (M3)

RELATÓRIO ANALÍTICO - COMPOSIÇÕES DE CUSTOS

	OBRA:	QUADRA POLIESPORTIVA SÍTIO BODE COM BANHEIRO	DATA: 03/12/2021	BDI: 28,85%		
	DESCRIÇÃO:	QUADRA POLIESPORTIVA SÍTIO BODE COM BANHEIRO	FORTE:	VERSÃO:	HORA:	MES:
	LOCAL:	SÍTIO BODE - JAGUARIBE - CE	SEINFRA	027.1 COM DESONERAÇÃO	83,85%	47,76%
	CLIENTE:	PREFEITURA MUNICIPAL DE JAGUARIBE - CE	SINAPI	2023/02 COM DESONERAÇÃO	84,44%	47,48%
			Composiçõe	PRÓPRIA	0,00%	0,00%

Mão de Obra		FORTE	UNID	COEFICIENTE	PREÇO UNITÁRIO	TOTAL
I2391	PEDREIRO	SEINFRA	H	5,00000000	20,77	103,85
I2543	SERVENTE	SEINFRA	H	8,00000000	15,55	124,40
TOTAL Mão de Obra:						228,25
VALOR:						228,25



12.3.7. C3991 - FORMA PLANA CHAPA COMPENSADA PLASTIFICADA, ESP.= 18mm UTIL. 5X (M2)

Material		FORTE	UNID	COEFICIENTE	PREÇO UNITÁRIO	TOTAL
I0524	CHAPA COMPENSADA PLASTIFICADA 18MM (1,22 X 2,44M)	SEINFRA	M2	0,26000000	40,09	10,42
I1691	PONTALETE / BARROTE DE 3"x3"	SEINFRA	M	1,20000000	12,61	15,13
I2408	PREGO 14X18 (1,1/2" x 14) (APROXIMADAMENTE 708UN/KG)	SEINFRA	KG	0,25000000	16,75	4,19
I1846	SARRAFO DE 1"x4"	SEINFRA	M	1,53000000	4,74	7,25
I1916	TABUA DE 1" DE 3A, - L = 30cm	SEINFRA	M	1,17000000	10,01	11,71
TOTAL Material:						48,70

Mão de Obra		FORTE	UNID	COEFICIENTE	PREÇO UNITÁRIO	TOTAL
I0041	AJUDANTE DE CARPINTEIRO	SEINFRA	H	1,35000000	16,77	22,64
I0498	CARPINTEIRO	SEINFRA	H	1,35000000	20,77	28,04
TOTAL Mão de Obra:						50,68
VALOR:						99,39

12.3.8. C4451 - LAJE PRÉ-FABRICADA TRELIÇADA P/ PISO - VÃO DE 1,81 A 2,80 m (M2)

Material		FORTE	UNID	COEFICIENTE	PREÇO UNITÁRIO	TOTAL
I0169	AÇO CA-60	SEINFRA	KG	0,74000000	8,28	6,13
I0278	LAJE PRÉ-FABRICADA TRELIÇADA P/ PISO, DE 8 cm DE ALTURA E 2 cm DE CAPEADO - VÃO DE 2,01 A 3,0 m	SEINFRA	M2	1,00000000	54,41	54,41
I1691	PONTALETE / BARROTE DE 3"x3"	SEINFRA	M	1,30000000	12,61	16,39
I1728	PREGO 18X27 (2,1/2" X 10) (APROXIMADAMENTE 198UN/KG)	SEINFRA	KG	0,03000000	13,80	0,41
I1846	SARRAFO DE 1"x4"	SEINFRA	M	0,97000000	4,74	4,60
I1916	TABUA DE 1" DE 3A, - L = 30cm	SEINFRA	M	0,65000000	10,01	6,51
TOTAL Material:						88,45

Mão de Obra		FORTE	UNID	COEFICIENTE	PREÇO UNITÁRIO	TOTAL
I2391	PEDREIRO	SEINFRA	H	0,35000000	20,77	7,27
I2543	SERVENTE	SEINFRA	H	0,35000000	15,55	5,44
TOTAL Mão de Obra:						12,71

Serviço		FORTE	UNID	COEFICIENTE	PREÇO UNITÁRIO	TOTAL
C0840	CONCRETO P/VIBR., FCK 15 MPa COM AGREGADO ADQUIRIDO	SEINFRA	M3	0,04000000	395,54	15,82
C1603	LANÇAMENTO E APLICAÇÃO DE CONCRETO C/ ELEVAÇÃO	SEINFRA	M3	0,04000000	228,25	9,13
TOTAL Serviço:						24,95
VALOR:						126,11

12.4.1. C0073 - ALVENARIA DE TIJOLO CERÂMICO FURADO (9x19x19)cm C/ARGAMASSA MISTA DE CAL HIDRATADA ESP.=10cm (1:2:8) (M2)

Material		FORTE	UNID	COEFICIENTE	PREÇO UNITÁRIO	TOTAL
----------	--	-------	------	-------------	----------------	-------



**RELATÓRIO ANALÍTICO - COMPOSIÇÕES DE CUSTOS**

OBRA:	QUADRA POLIESPORTIVA SÍTIO BODE COM BANHEIRO	DATA:	03/12/2021	BDI:	26,65%
DESCRIÇÃO:	QUADRA POLIESPORTIVA SÍTIO BODE COM BANHEIRO	FORNTE:	VERSÃO	HORA:	MES
LOCAL:	SÍTIO BODE - JAGUARIBE - CE	SEINFRA	027.1 COM DESONERAÇÃO	83,85%	47,78%
CLIENTE:	PREFEITURA MUNICIPAL DE JAGUARIBE - CE	SNAP1	2023/02 COM DESONERAÇÃO	84,44%	47,48%
		Composição	PRÓPRIA	0,00%	0,00%

10109	AREIA MÉDIA	SEINFRA	M3	0,01500000	67,50	1,01
10441	CAL HIDRATADA	SEINFRA	KG	2,18000000	1,10	2,40
10805	CIMENTO PORTLAND	SEINFRA	KG	2,18000000	0,56	1,22
12081	TIJOLO CERÂMICO FURADO 9X19X19CM	SEINFRA	UN	25,00000000	0,68	17,00
					TOTAL Material:	21,63

Mão de Obra:		FORNTE:	UNID:	COEFICIENTE:	PREÇO UNITÁRIO:	TOTAL:
12391	PEDREIRO	SEINFRA	H	1,00000000	20,77	20,77
12543	SERVENTE	SEINFRA	H	1,12000000	15,55	17,42
					TOTAL Mão de Obra:	38,19
					VALOR:	59,82

**2. C4592 - ALVENARIA DE EMBASAMENTO EM TIJOLO CERÂMICO FURADO C/ ARGAMASSA CIMENTO E AREIA 1:4 (M3)**

Material:	FORNTE:	UNID:	COEFICIENTE:	PREÇO UNITÁRIO:	TOTAL:	
12081	TIJOLO CERÂMICO FURADO 9X19X19CM	SEINFRA	UN	235,00000000	0,68	
					TOTAL Material:	159,80

Mão de Obra:		FORNTE:	UNID:	COEFICIENTE:	PREÇO UNITÁRIO:	TOTAL:
12391	PEDREIRO	SEINFRA	H	8,50000000	20,77	176,54
12543	SERVENTE	SEINFRA	H	9,20000000	15,55	143,06
					TOTAL Mão de Obra:	319,61

Serviço:	FORNTE:	UNID:	COEFICIENTE:	PREÇO UNITÁRIO:	TOTAL:	
C0171	ARGAMASSA DE CIMENTO E AREIA S/PEN, TRAÇO 1:4	SEINFRA	M3	0,30000000	441,98	
					TOTAL Serviço:	132,59
					VALOR:	612,00

12.5.1. C4445 - CERÂMICA ESMALTADA RETIFICADA C/ ARG. PRÉ-FABRICADA ACIMA DE 30x30cm (900cm²) - PEI-5/PEI-4 - P/ PAREDE (M2)

Material:	FORNTE:	UNID:	COEFICIENTE:	PREÇO UNITÁRIO:	TOTAL:	
16508	ARGAMASSA COLANTE PRÉ-FABRICADA P/ CERÂMICAS E PORCELANATOS	SEINFRA	KG	8,00000000	2,03	
16500	CERÂMICA ESMALTADA RETIFICADA DIMENSÕES MAIORES DE 30x30cm (900 cm²) - PEI-5/PEI-4	SEINFRA	M2	1,10000000	43,44	
					TOTAL Material:	64,02

Mão de Obra:		FORNTE:	UNID:	COEFICIENTE:	PREÇO UNITÁRIO:	TOTAL:
11326	LADRILHISTA	SEINFRA	H	0,72000000	20,77	14,95
12543	SERVENTE	SEINFRA	H	0,72000000	15,55	11,20
					TOTAL Mão de Obra:	26,15
					VALOR:	90,17

12.5.2. C1427 - REJUNTAMENTO C/ ARG. PRÉ-FABRICADA, JUNTA ENTRE 2mm E 6mm EM CERÂMICA, ACIMA DE 30x30 cm (900 cm²) E PORCELANATOS (PAREDE/PISO) (M2)

Material:	FORNTE:	UNID:	COEFICIENTE:	PREÇO UNITÁRIO:	TOTAL:	
10118	ARGAMASSA PRÉ-FABRICADA PARA REJUNTAMENTO	SEINFRA	KG	0,42200000	3,59	
					TOTAL Material:	1,51

Mão de Obra:		FORNTE:	UNID:	COEFICIENTE:	PREÇO UNITÁRIO:	TOTAL:
---------------------	--	----------------	--------------	---------------------	------------------------	---------------

Handwritten signature

RELATÓRIO ANALÍTICO - COMPOSIÇÕES DE CUSTOS

	OBRA: QUADRA POLIESPORTIVA SÍTIO BOBE COM BANHEIRO		DATA: 03/12/2021		BDI: 26,85%		
	DESCRIÇÃO: QUADRA POLIESPORTIVA SÍTIO BODE COM BANHEIRO		FORTE: SEINFRA	VERBIM: 027.1 COM DESONERAÇÃO	HORA: 83,95%	MEG: 47,76%	REF.: 06/2021
	LOCAL: SÍTIO BODE - JAGUARIBE - CE		SINAPI: 2023/02 COM DESONERAÇÃO		84,44%	47,48%	03/2023
	CLIENTE: PREFEITURA MUNICIPAL DE JAGUARIBE - CE		Composição:	PRÓPRIA	0,00%	0,00%	

11328	LADRILHISTA	SEINFRA	H	0,20000000	20,77	4,15
12543	SERVEnte	SEINFRA	H	0,20000000	15,55	3,11
TOTAL Mão de Obra:						7,26
VALOR:						8,78

12.5.3. C0778 - CHAPISCO C/ ARGAMASSA DE CIMENTO E AREIA S/ PENEIRAR TRAÇO 1:3 ESP=5 mm P/ TETO (M2)

Material	FORTE	UNID	COEFICIENTE	PREÇO UNITÁRIO	TOTAL
10109 AREIA MEDIA	SEINFRA	M3	0,00720000	67,50	0,49
10805 CIMENTO PORTLAND	SEINFRA	KG	2,92000000	0,56	1,64
TOTAL Material:					2,13

Mão de Obra	FORTE	UNID	COEFICIENTE	PREÇO UNITÁRIO	TOTAL
12391 PEDREIRO	SEINFRA	H	0,25000000	20,77	5,19
12543 SERVENTE	SEINFRA	H	0,31000000	15,55	4,82
TOTAL Mão de Obra:					10,01
VALOR:					12,13

12.5.4. C3034 - REBOCO C/ ARGAMASSA MISTA DE CIMENTO, CAL HIDRATADA E AREIA S/ PENEIRAR, TRAÇO 1:2:8, ESP=20 mm P/ TETO (M2)

Material	FORTE	UNID	COEFICIENTE	PREÇO UNITÁRIO	TOTAL
10109 AREIA MEDIA	SEINFRA	M3	0,02430000	67,50	1,64
10441 CAL HIDRATADA	SEINFRA	KG	3,64000000	1,10	4,00
10805 CIMENTO PORTLAND	SEINFRA	KG	3,64000000	0,56	2,04
TOTAL Material:					7,68

Mão de Obra	FORTE	UNID	COEFICIENTE	PREÇO UNITÁRIO	TOTAL
12391 PEDREIRO	SEINFRA	H	0,70000000	20,77	14,54
12543 SERVENTE	SEINFRA	H	0,90000000	15,55	14,00
TOTAL Mão de Obra:					28,54
VALOR:					36,22

12.5.5. C0776 - CHAPISCO C/ ARGAMASSA DE CIMENTO E AREIA S/PENEIRAR TRAÇO 1:3 ESP.= 5mm P/ PAREDE (M2)

Material	FORTE	UNID	COEFICIENTE	PREÇO UNITÁRIO	TOTAL
10109 AREIA MEDIA	SEINFRA	M3	0,00610000	67,50	0,41
10805 CIMENTO PORTLAND	SEINFRA	KG	2,43000000	0,56	1,36
TOTAL Material:					1,77

Mão de Obra	FORTE	UNID	COEFICIENTE	PREÇO UNITÁRIO	TOTAL
12391 PEDREIRO	SEINFRA	H	0,10000000	20,77	2,08
12543 SERVENTE	SEINFRA	H	0,15000000	15,55	2,33
TOTAL Mão de Obra:					4,41
VALOR:					6,18

12.5.6. C3028 - REBOCO C/ ARGAMASSA DE CIMENTO E AREIA PENEIRADA, TRAÇO 1:3 (M2)

Mão de Obra	FORTE	UNID	COEFICIENTE	PREÇO UNITÁRIO	TOTAL
-------------	-------	------	-------------	----------------	-------

notas

**RELATÓRIO ANALÍTICO - COMPOSIÇÕES DE CUSTOS**

OBRA:	QUADRA POLIESPORTIVA SÍTIO BODE COM BANHEIRO	DATA: 03/12/2021	BDI: 26,85%		
DESCRIÇÃO:	QUADRA POLIESPORTIVA SÍTIO BODE COM BANHEIRO	FONTE:	VERSÃO:	HORA:	MES:
LOCAL:	SÍTIO BODE - JAGUARIBE - CE	SEINFRA	027.1 COM DESONERAÇÃO	83,85%	47,76%
CLIENTE:	PREFEITURA MUNICIPAL DE JAGUARIBE - CE	SEINFRA	2023/02 COM DESONERAÇÃO	84,44%	47,48%
		Composição	PRÓPRIA	0,00%	0,00%

12391	PEDREIRO	SEINFRA	H	0,60000000	20,77	12,46
12543	SERVENTE	SEINFRA	H	0,60000000	15,55	9,33
TOTAL Mão de Obra:						21,79

Serviço	FONTE	UNID	COEFICIENTE	PREÇO UNITÁRIO	TOTAL
C0164	ARGAMASSA DE CIMENTO E AREIA PEN. TRAÇO 1:3	SEINFRA	M3	0,02500000	858,84
TOTAL Serviço:					21,47
VALOR:					43,26

**12.5.7. C3023 - EMBOÇO C/ ARGAMASSA DE CIMENTO E AREIA PENEIRADA, TRAÇO 1:3 (M2)**

Mão de Obra		FONTE	UNID	COEFICIENTE	PREÇO UNITÁRIO	TOTAL
12391	PEDREIRO	SEINFRA	H	0,60000000	20,77	12,46
12543	SERVENTE	SEINFRA	H	0,60000000	15,55	9,33
TOTAL Mão de Obra:						21,79

Serviço	FONTE	UNID	COEFICIENTE	PREÇO UNITÁRIO	TOTAL
C0164	ARGAMASSA DE CIMENTO E AREIA PEN. TRAÇO 1:3	SEINFRA	M3	0,02000000	858,84
TOTAL Serviço:					17,18
VALOR:					38,97

12.6.1. C1607 - LASTRO DE CONCRETO IMPERMEABILIZADO E=6CM (M2)

Material		FONTE	UNID	COEFICIENTE	PREÇO UNITÁRIO	TOTAL
10109	AREIA MEDIA	SEINFRA	M3	0,04060000	67,50	2,74
10280	BRITA	SEINFRA	M3	0,05270000	76,19	4,02
10805	CIMENTO PORTLAND	SEINFRA	KG	13,00000000	0,56	7,28
11249	IMPERMEABILIZANTE	SEINFRA	KG	1,20000000	5,49	6,59
TOTAL Material:						20,63

Mão de Obra		FONTE	UNID	COEFICIENTE	PREÇO UNITÁRIO	TOTAL
12391	PEDREIRO	SEINFRA	H	0,40000000	20,77	8,31
12543	SERVENTE	SEINFRA	H	1,16000000	15,55	18,04
TOTAL Mão de Obra:						26,36
VALOR:					46,97	

12.6.2. C2179 - REGULARIZAÇÃO DE BASE C/ ARGAMASSA CIMENTO E AREIA S/ PENEIRAR, TRAÇO 1:4 - ESP= 3cm (M2)

Material		FONTE	UNID	COEFICIENTE	PREÇO UNITÁRIO	TOTAL
10109	AREIA MEDIA	SEINFRA	M3	0,03650000	67,50	2,46
10805	CIMENTO PORTLAND	SEINFRA	KG	10,95000000	0,56	6,13
TOTAL Material:						8,59

Mão de Obra		FONTE	UNID	COEFICIENTE	PREÇO UNITÁRIO	TOTAL
12391	PEDREIRO	SEINFRA	H	0,25000000	20,77	5,19
12543	SERVENTE	SEINFRA	H	0,55000000	15,55	8,55
TOTAL Mão de Obra:						13,74
VALOR:					22,34	

notas

**RELATÓRIO ANALÍTICO - COMPOSIÇÕES DE CUSTOS**

OBRA:	QUADRA POLIESPORTIVA SÍTIO BODE COM BANHEIRO	DATA: 03/12/2021	BDI: 26,85%			
DESCRIÇÃO:	QUADRA POLIESPORTIVA SÍTIO BODE COM BANHEIRO	FONTE:	VERSÃO:	HORA:	MES:	REF:
LOCAL:	SÍTIO BODE - JAGUARIBE - CE	SEINFRA	027.1 COM DESONERAÇÃO	83,85%	47,78%	05/2021
CLIENTE:	PREFEITURA MUNICIPAL DE JAGUARIBE - CE	SINAPI	2023/02 COM DESONERAÇÃO	84,44%	47,48%	03/2023
		Composição	PRÓPRIA	0,00%	0,00%	

12.6.3. C3001 - CERÂMICA ESMALTADA RETIFICADA C/ ARG. PRÉ-FABRICADA ACIMA DE 30x30 cm (900 cm²) - PEI-5/PEI-4 - P/ PISO (M2)

Material		FONTE	UNID	COEFICIENTE	PREÇO UNITÁRIO	TOTAL
16508	ARGAMASSA COLANTE PRÉ-FABRICADA P/ CERÂMICAS E PORCELANATOS	SEINFRA	KG	8,00000000	2,03	16,24
16500	CERÂMICA ESMALTADA RETIFICADA DIMENSÕES MAIORES DE 30x30cm (900 cm²) - PEI-5/PEI-4	SEINFRA	M2	1,10000000	43,44	47,78
TOTAL Material:						64,02

Mão de Obra		FONTE	UNID	COEFICIENTE	PREÇO UNITÁRIO	TOTAL
11328	LADRILHISTA	SEINFRA	H	0,60000000	20,77	12,46
12543	SERVENTE	SEINFRA	H	0,60000000	15,55	9,33
TOTAL Mão de Obra:						21,79
VALOR:						85,82

**12.6.4. C1427 - REJUNTAMENTO C/ ARG. PRÉ-FABRICADA, JUNTA ENTRE 2mm E 6mm EM CERÂMICA, ACIMA DE 30x30 cm (900 cm²) E PORCELANATOS (PAREDE/PISO) (M2)**

Material		FONTE	UNID	COEFICIENTE	PREÇO UNITÁRIO	TOTAL
10118	ARGAMASSA PRE-FABRICADA PARA REJUNTAMENTO	SEINFRA	KG	0,42200000	3,59	1,51
TOTAL Material:						1,51

Mão de Obra		FONTE	UNID	COEFICIENTE	PREÇO UNITÁRIO	TOTAL
11328	LADRILHISTA	SEINFRA	H	0,20000000	20,77	4,15
12543	SERVENTE	SEINFRA	H	0,20000000	15,55	3,11
TOTAL Mão de Obra:						7,26
VALOR:						8,78

12.6.5. C4819 - PISO INTERTRAVADO TIPO TJO LINHO (20X10X6)CM 35MPA, COR CINZA - COMPACTAÇÃO MECANIZADA (M2)

Equipamento Custo Horário		FONTE	UNID	COEFICIENTE	PREÇO UNITÁRIO	TOTAL
10612	COMPACTADOR DE PLACA VIBRATÓRIA HP 7 (CHI)	SEINFRA	H	0,07570000	27,46	2,08
10725	COMPACTADOR DE PLACA VIBRATÓRIA HP 7 (CHP)	SEINFRA	H	0,00410000	42,16	0,17
TOTAL Equipamento Custo Horário:						2,25

Material		FONTE	UNID	COEFICIENTE	PREÇO UNITÁRIO	TOTAL
10109	AREIA MEDIA	SEINFRA	M3	0,05680000	67,50	3,83
19099	BLOQUETE/PISO INTERTRAVADO DE CONCRETO - MODELO RETANGULAR/TJO LINHO/PAVER/HOLANDES/PARALELEPIPEDO, 20 CM X 10 CM, E = 6 CM, RESISTENCIA DE 35 MPA (NBR 9781), COR NATURAL	SEINFRA	M2	1,00310000	35,48	35,59
12403	PÓ DE PEDRA	SEINFRA	M3	0,00650000	60,46	0,39
TOTAL Material:						39,81

Mão de Obra		FONTE	UNID	COEFICIENTE	PREÇO UNITÁRIO	TOTAL
10445	CALCETEIRO	SEINFRA	H	0,15950000	20,77	3,31
12543	SERVENTE	SEINFRA	H	0,15950000	15,55	2,48
TOTAL Mão de Obra:						5,79
VALOR:						47,86

12.7.1. C0802 - COBERTURA C/TELHA ONDULADA DE FIBRO-CIMENTO E= 6mm (C/MADEIRAMENTO) (M2)

**RELATÓRIO ANALÍTICO - COMPOSIÇÕES DE CUSTOS**

OBRA:	QUADRA POLIESPORTIVA SÍTIO BODE COM BANHEIRO	DATA:	03/12/2021	BDI:	26,85%
DESCRIÇÃO:	QUADRA POLIESPORTIVA SÍTIO BODE COM BANHEIRO	FORTE:	SEINFRA	VERSÃO:	027.1 COM DESONERAÇÃO
LOCAL:	SÍTIO BODE - JAGUARIBE - CE	HORA:	83,85%	MEC:	47,76%
CLIENTE:	PREFEITURA MUNICIPAL DE JAGUARIBE - CE	REF:	05/2021	SENAPI:	2023/02 COM DESONERAÇÃO
		Composição:	PRÓPRIA	84,44%	47,48%
				0,00%	0,00%

Material		FORTE	UNID	COEFICIENTE	PREÇO UNITÁRIO	TOTAL
10853	CONJUNTO VEDAÇÃO ELASTICA	SEINFRA	UN	2,00000000	0,55	1,10
12296	CUMEEIRA NORMAL P/TELHA DE 6MM, LARGURA 1.10M	SEINFRA	UN	0,25000000	34,87	8,72
12339	FERRO CHATO 2" x 3/16" (1,90KG/M)	SEINFRA	KG	0,18000000	8,33	1,50
12387	PARAFUSO DE 5/16" x 110MM C/ARRUELA	SEINFRA	UN	2,00000000	1,00	2,00
12407	PRANCHA EM MADEIRA DE LEI	SEINFRA	M3	0,02000000	1.831,73	36,63
11726	PREGO 18X27 (2.1/2" X 10) (APROXIMADAMENTE 198UN/KG)	SEINFRA	KG	0,12000000	13,80	1,66
12441	TELHA DE FIBROCIMENTO ONDULADA 6MM (1.10 x 1.83M)	SEINFRA	UN	0,57800000	56,00	32,37
TOTAL Material:						83,98

Mão de Obra		FORTE	UNID	COEFICIENTE	PREÇO UNITÁRIO	TOTAL
10037	AJUDANTE	SEINFRA	H	1,00000000	16,77	16,77
10498	CARPINTEIRO	SEINFRA	H	1,00000000	20,77	20,77
TOTAL Mão de Obra:						37,54
VALOR:						121,52

**12.7.2. C0773 - CHAPIM PRÉ-MOLDADO DE CONCRETO (M2)**

Equipamento Custo Horário		FORTE	UNID	COEFICIENTE	PREÇO UNITÁRIO	TOTAL
10882	BETONEIRA ELÉTRICA 580L (CHP)	SEINFRA	H	0,02000000	22,31	0,45
TOTAL Equipamento Custo Horário:						0,45

Material		FORTE	UNID	COEFICIENTE	PREÇO UNITÁRIO	TOTAL
10163	AÇO CA-50	SEINFRA	KG	1,35000000	9,50	12,82
10103	ARAME RECOZIDO N.18 BWG	SEINFRA	KG	0,02000000	10,05	0,20
10108	AREIA GROSSA	SEINFRA	M3	0,04000000	74,72	2,99
10528	CHAPA COMPENSADO RESINADO 10MM (1,10 X 2,20M)	SEINFRA	M2	1,00000000	23,81	23,81
10805	CIMENTO PORTLAND	SEINFRA	KG	17,36000000	0,56	9,72
11605	PEDRISCO	SEINFRA	M3	0,09000000	73,90	6,65
1724	PREGO	SEINFRA	KG	0,02000000	15,54	0,31
TOTAL Material:						56,51

Mão de Obra		FORTE	UNID	COEFICIENTE	PREÇO UNITÁRIO	TOTAL
10121	ARMADOR/FERREIRO	SEINFRA	H	0,80000000	20,77	16,62
10498	CARPINTEIRO	SEINFRA	H	0,70000000	20,77	14,54
12391	PEDREIRO	SEINFRA	H	0,30000000	20,77	6,23
12543	SERVENTE	SEINFRA	H	1,10000000	15,55	17,10
TOTAL Mão de Obra:						54,50
VALOR:						111,45

12.7.3. C2249 - RUFO DE CHAPA GALVANIZADA 26 DESENVOLVIMENTO 33cm (M)

Material		FORTE	UNID	COEFICIENTE	PREÇO UNITÁRIO	TOTAL
10538	CHAPA DE AÇO GALVANIZADA N.26. DESENV.0.33M	SEINFRA	M	1,03000000	13,98	14,40
11725	PREGO 15X15 (1.1/4" x 13) (APROXIMADAMENTE 672UN/KG)	SEINFRA	KG	0,07000000	15,54	1,09
TOTAL Material:						15,49

Mão de Obra		FORTE	UNID	COEFICIENTE	PREÇO UNITÁRIO	TOTAL
-------------	--	-------	------	-------------	----------------	-------

**RELATÓRIO ANALÍTICO - COMPOSIÇÕES DE CUSTOS**

OBRA:	QUADRA POLIESPORTIVA SÍTIO BODE COM BANHEIRO	DATA :	03/12/2021	BDI :	26,85%
DESCRIÇÃO:	QUADRA POLIESPORTIVA SÍTIO BODE COM BANHEIRO	FORNTE	VERSÃO	HORA	MES
LOCAL:	SÍTIO BODE - JAGUARIBE - CE	SEINFRA	027.1 COM DESONERAÇÃO	83,88%	47,76%
CLIENTE:	PREFEITURA MUNICIPAL DE JAGUARIBE - CE	SINAPI	2023/02 COM DESONERAÇÃO	84,44%	47,48%
		Composição	PRÓPRIA	0,00%	0,00%

I0043	AJUDANTE DE ENCANADOR	SEINFRA	H	0,50000000	16,77	8,38
I2320	ENCANADOR	SEINFRA	H	0,50000000	20,32	10,16
TOTAL Mão de Obra:						18,55
VALOR:						34,03

**12.7.4. C0662 - CALHA DE FIBERGLASS ESP.= 2mm DESENVOLVIMENTO 30am (M)**

Material	FORNTE	UNID	COEFICIENTE	PREÇO UNITÁRIO	TOTAL
I0244	BOCAL PARA CALHA FIBERGLASS	SEINFRA	M	0,08500000	19,42
I0427	CAIXA PARA CALHA FIBERGLASS	SEINFRA	UN	0,08500000	42,58
I0452	CALHA, CORTE 300MM. EM FIBERGLASS. ESP. 2MM	SEINFRA	M	1,02000000	18,40
I1519	MATERIAL PARA EMENDA DE CALHAS DE FIBERGLASS	SEINFRA	KG	0,15000000	37,48
TOTAL Material:					29,66

Mão de Obra	FORNTE	UNID	COEFICIENTE	PREÇO UNITÁRIO	TOTAL
I0043	AJUDANTE DE ENCANADOR	SEINFRA	H	0,21000000	16,77
I2320	ENCANADOR	SEINFRA	H	0,21000000	20,32
TOTAL Mão de Obra:					7,79
VALOR:					37,45

12.8.1. 100701 - PORTA DE FERRO, DE ABRIR, TIPO GRADE COM CHAPA, COM GUARNIÇÕES. AF_12/2019 (M2)

Material	FORNTE	UNID	COEFICIENTE	PREÇO UNITÁRIO	TOTAL
00004930	PORTA DE ABRIR / GIRO, EM GRADIL FERRO, COM BARRA CHATA 3 CM X 1/4", COM REQUADRO E GUARNICAO - COMPLETO - ACABAMENTO NATURAL	SINAPI	M2	1,00000000	697,20
TOTAL Material:					697,20

Mão de Obra com Encargos Complementares	FORNTE	UNID	COEFICIENTE	PREÇO UNITÁRIO	TOTAL
88309	PEDREIRO COM ENCARGOS COMPLEMENTARES	SINAPI	H	0,45700000	23,47
88316	SERVENTE COM ENCARGOS COMPLEMENTARES	SINAPI	H	0,22900000	18,34
TOTAL Mão de Obra com Encargos Complementares:					14,93

Serviço	FORNTE	UNID	COEFICIENTE	PREÇO UNITÁRIO	TOTAL
88627	ARGAMASSA TRAÇO 1:0,5:4,5 (EM VOLUME DE CIMENTO, CAL E AREIA MÉDIA ÚMIDA) PARA ASSENTAMENTO DE ALVENARIA, PREPARO MANUAL. AF_08/2019	SINAPI	M3	0,01200000	638,11
TOTAL Serviço:					7,66
VALOR:					719,76

12.8.2. C1361 - FECHADURA COMPLETA PARA PORTA INTERNA (UN)

Material	FORNTE	UNID	COEFICIENTE	PREÇO UNITÁRIO	TOTAL
I1155	FECHADURA COMPLETA PARA PORTA INTERNA	SEINFRA	UN	1,00000000	46,00
TOTAL Material:					46,00

Mão de Obra	FORNTE	UNID	COEFICIENTE	PREÇO UNITÁRIO	TOTAL
I0041	AJUDANTE DE CARPINTEIRO	SEINFRA	H	2,00000000	16,77
I0498	CARPINTEIRO	SEINFRA	H	2,00000000	20,77
TOTAL Mão de Obra:					75,06

Mot...

**RELATÓRIO ANALÍTICO - COMPOSIÇÕES DE CUSTOS**

OBRA:	QUADRA POLIESPORTIVA SÍTIO BODE COM BANHEIRO	DATA:	03/12/2021	BDI:	26,85%
DESCRIÇÃO:	QUADRA POLIESPORTIVA SÍTIO BODE COM BANHEIRO	FONTE:	SEINFRA	VERSÃO:	027.1 COM DESONERAÇÃO
LOCAL:	SÍTIO BODE - JAGUARIBE - CE			HORA:	83,85%
CLIENTE:	PREFEITURA MUNICIPAL DE JAGUARIBE - CE			MES:	47,76%
				REF:	05/2021
					03/2023
		Composição:	PRÓPRIA		0,00%
					0,00%



VALOR:	121,08
--------	--------

12.8.3. C0804 - COBOGÓ ANTI-CHUVA (50x40)cm C/ARG. CIMENTO E AREIA TRAÇO 1:3 (M2)

Material		FONTE	UNID	COEFICIENTE	PREÇO UNITÁRIO	TOTAL
10810	COBOGÓ ANTI-CHUVA (50x40)CM	SEINFRA	UN	5,00000000	4,64	23,20
TOTAL Material:						23,20

Mão de Obra		FONTE	UNID	COEFICIENTE	PREÇO UNITÁRIO	TOTAL
12391	PEDREIRO	SEINFRA	H	1,88000000	20,77	39,05
12543	SERVENTE	SEINFRA	H	1,05000000	15,55	16,33
TOTAL Mão de Obra:						55,38

Serviço		FONTE	UNID	COEFICIENTE	PREÇO UNITÁRIO	TOTAL
00164	ARGAMASSA DE CIMENTO E AREIA PEN. TRAÇO 1:3	SEINFRA	M3	0,00530000	858,84	4,55
TOTAL Serviço:						4,55

VALOR:	83,13
--------	-------

12.9.1. 88488 - APLICAÇÃO MANUAL DE PINTURA COM TINTA LÁTEX ACRÍLICA EM TETO, DUAS DEMÃOS. AF_06/2014 (M2)

Material		FONTE	UNID	COEFICIENTE	PREÇO UNITÁRIO	TOTAL
00007356	TINTA LÁTEX ACRÍLICA PREMIUM, COR BRANCO FOSCO	SINAPI	L	0,33000000	19,25	6,35
TOTAL Material:						6,35

Mão de Obra com Encargos Complementares		FONTE	UNID	COEFICIENTE	PREÇO UNITÁRIO	TOTAL
88310	PINTOR COM ENCARGOS COMPLEMENTARES	SINAPI	H	0,24400000	24,71	6,03
88316	SERVENTE COM ENCARGOS COMPLEMENTARES	SINAPI	H	0,08900000	18,34	1,63
TOTAL Mão de Obra com Encargos Complementares:						7,66

VALOR:	14,00
--------	-------

12.9.2. 88489 - APLICAÇÃO MANUAL DE PINTURA COM TINTA LÁTEX ACRÍLICA EM PAREDES, DUAS DEMÃOS. AF_06/2014 (M2)

Material		FONTE	UNID	COEFICIENTE	PREÇO UNITÁRIO	TOTAL
00007356	TINTA LÁTEX ACRÍLICA PREMIUM, COR BRANCO FOSCO	SINAPI	L	0,33000000	19,25	6,35
TOTAL Material:						6,35

Mão de Obra com Encargos Complementares		FONTE	UNID	COEFICIENTE	PREÇO UNITÁRIO	TOTAL
88310	PINTOR COM ENCARGOS COMPLEMENTARES	SINAPI	H	0,18700000	24,71	4,62
88316	SERVENTE COM ENCARGOS COMPLEMENTARES	SINAPI	H	0,06900000	18,34	1,27
TOTAL Mão de Obra com Encargos Complementares:						5,89

VALOR:	12,23
--------	-------

12.9.3. C1279 - ESMALTE DUAS DEMÃOS EM ESQUADRIAS DE FERRO (M2)

Material		FONTE	UNID	COEFICIENTE	PREÇO UNITÁRIO	TOTAL
10035	AGUARRAZ MINERAL	SEINFRA	L	0,03000000	17,19	0,52
11100	ESMALTE SINTÉTICO	SEINFRA	L	0,16000000	24,99	4,00
11346	LIXA PARA FERRO	SEINFRA	UN	0,30000000	1,69	0,51



RELATÓRIO ANALÍTICO - COMPOSIÇÕES DE CUSTOS

OBRA:	QUADRA POLIESPORTIVA SÍTIO BODE COM BANHEIRO	DATA:	03/12/2021	SDI:	26,85%	
DESCRIÇÃO:	QUADRA POLIESPORTIVA SÍTIO BODE COM BANHEIRO	FORTE:	VERBAO	HORA:	MES:	REF:
LOCAL:	SÍTIO BODE - JAGUARIBE - CE	SEINFRA:	027.1 COM DESONERAÇÃO	83,85%	47,78%	06/2021
CLIENTE:	PREFEITURA MUNICIPAL DE JAGUARIBE - CE	SINAPI:	2023/02 COM DESONERAÇÃO	84,44%	47,48%	03/2023
		Composição:	PRÓPRIA:	0,00%	0,00%	

12293	ZARCÃO	SEINFRA	L	0,12000000	22,58	2,71
TOTAL Material:						7,74

Mão de Obra	FORTE	UNID	COEFICIENTE	PREÇO UNITÁRIO	TOTAL	
10045	AJUDANTE DE PINTOR	SEINFRA	H	0,80000000	16,77	13,42
12395	PINTOR	SEINFRA	H	0,80000000	20,77	16,62
TOTAL Mão de Obra:						30,04
VALOR:						37,76



12.10.1.1. C2615 - TUBO PVC SOLD. MARROM D= 20mm (1/2") (M)

Material	FORTE	UNID	COEFICIENTE	PREÇO UNITÁRIO	TOTAL	
10026	ADESIVO PARA TUBO DE PVC RIGIDO	SEINFRA	KG	0,00040000	45,16	0,02
11888	SOLUÇÃO LIMPADORA PARA PVC RIGIDO	SEINFRA	L	0,00020000	39,22	0,01
12199	TUBO PVC SOLDÁVEL DE 20MM (1/2")	SEINFRA	M	1,01000000	2,15	2,17
TOTAL Material:						2,20

Mão de Obra	FORTE	UNID	COEFICIENTE	PREÇO UNITÁRIO	TOTAL	
10043	AJUDANTE DE ENCANADOR	SEINFRA	H	0,09000000	16,77	1,51
12320	ENCANADOR	SEINFRA	H	0,09000000	20,32	1,83
TOTAL Mão de Obra:						3,34
VALOR:						5,54

12.10.1.2. C2616 - TUBO PVC SOLD. MARROM D= 25mm (3/4") (M)

Material	FORTE	UNID	COEFICIENTE	PREÇO UNITÁRIO	TOTAL	
10026	ADESIVO PARA TUBO DE PVC RIGIDO	SEINFRA	KG	0,00050000	45,16	0,02
11888	SOLUÇÃO LIMPADORA PARA PVC RIGIDO	SEINFRA	L	0,00020000	39,22	0,01
12200	TUBO PVC SOLDÁVEL DE 25MM (3/4")	SEINFRA	M	1,01000000	2,99	3,02
TOTAL Material:						3,05

Mão de Obra	FORTE	UNID	COEFICIENTE	PREÇO UNITÁRIO	TOTAL	
10043	AJUDANTE DE ENCANADOR	SEINFRA	H	0,12000000	16,77	2,01
12320	ENCANADOR	SEINFRA	H	0,12000000	20,32	2,44
TOTAL Mão de Obra:						4,45
VALOR:						7,50

12.10.1.3. C2617 - TUBO PVC SOLD. MARROM D= 32mm (1") (M)

Material	FORTE	UNID	COEFICIENTE	PREÇO UNITÁRIO	TOTAL	
10026	ADESIVO PARA TUBO DE PVC RIGIDO	SEINFRA	KG	0,00070000	45,16	0,03
11888	SOLUÇÃO LIMPADORA PARA PVC RIGIDO	SEINFRA	L	0,00030000	39,22	0,01
12201	TUBO PVC SOLDÁVEL DE 32MM (1")	SEINFRA	M	1,01000000	6,71	6,78
TOTAL Material:						6,82

Mão de Obra	FORTE	UNID	COEFICIENTE	PREÇO UNITÁRIO	TOTAL	
10043	AJUDANTE DE ENCANADOR	SEINFRA	H	0,13000000	16,77	2,18
12320	ENCANADOR	SEINFRA	H	0,13000000	20,32	2,64



RELATÓRIO ANALÍTICO - COMPOSIÇÕES DE CUSTOS

OBRA:	QUADRA POLIESPORTIVA SÍTIO BODE COM BANHEIRO	DATA:	03/12/2021	BDI:	26,85%	
DESCRIÇÃO:	QUADRA POLIESPORTIVA SÍTIO BODE COM BANHEIRO	SEINFRA	027.1 COM DESONERAÇÃO	HORA	MEB	RUF
LOCAL:	SÍTIO BODE - JAGUARIBE - CE	SEINAPI	2023/02 COM DESONERAÇÃO	83,85%	47,76%	05/2021
CLIENTE:	PREFEITURA MUNICIPAL DE JAGUARIBE - CE	SEINAPI	2023/02 COM DESONERAÇÃO	84,44%	47,48%	03/2023
		Composição	PRÓPRIA	0,00%	0,00%	



TOTAL Mão de Obra: 4,82

VALOR: 11,64

12.10.1.4. C2618 - TUBO PVC SOLD. MARRON D= 40mm (1 1/4") (M)

Material	DESCRIÇÃO	FORNTE	UNID	COEFICIENTE	PREÇO UNITÁRIO	TOTAL
10026	ADESIVO PARA TUBO DE PVC RIGIDO	SEINFRA	KG	0,00080000	45,16	0,04
11888	SOLUÇÃO LIMPADORA PARA PVC RIGIDO	SEINFRA	L	0,00030000	39,22	0,01
12202	TUBO PVC SOLDÁVEL DE 40MM (1 1/4")	SEINFRA	M	1,01000000	9,77	9,87
TOTAL Material:						9,92

Mão de Obra	DESCRIÇÃO	FORNTE	UNID	COEFICIENTE	PREÇO UNITÁRIO	TOTAL
10043	AJUDANTE DE ENCANADOR	SEINFRA	H	0,20000000	16,77	3,35
2320	ENCANADOR	SEINFRA	H	0,20000000	20,32	4,06
TOTAL Mão de Obra:						7,41

VALOR: 17,33

12.10.1.5. 94703 - ADAPTADOR COM FLANGE E ANEL DE VEDAÇÃO, PVC, SOLDÁVEL, DN 25 MM X 3/4, INSTALADO EM RESERVAÇÃO DE ÁGUA DE EDIFICAÇÃO QUE POSSUA RESERVATÓRIO DE FIBRA/FIBROCIMENTO FORNECIMENTO E INSTALAÇÃO. AF_06/2016 (UN)

Material	DESCRIÇÃO	FORNTE	UNID	COEFICIENTE	PREÇO UNITÁRIO	TOTAL
00000096	ADAPTADOR PVC SOLDÁVEL, COM FLANGE E ANEL DE VEDAÇÃO, 25 MM X 3/4", PARA CAIXA D'ÁGUA	SINAPI	UN	1,00000000	13,11	13,11
00020080	ADESIVO PLÁSTICO PARA PVC, FRASCO COM 175 GR	SINAPI	UN	0,04600000	18,08	0,83
00038383	LIXA D'ÁGUA EM FOLHA, GRAO 100	SINAPI	UN	0,01400000	1,97	0,03
00020083	SOLUÇÃO PREPARADORA / LIMPADORA PARA PVC, FRASCO COM 1000 CM3	SINAPI	UN	0,01100000	62,76	0,69
TOTAL Material:						14,66

Mão de Obra com Encargos Complementares	DESCRIÇÃO	FORNTE	UNID	COEFICIENTE	PREÇO UNITÁRIO	TOTAL
88248	AUXILIAR DE ENCANADOR OU BOMBEIRO HIDRÁULICO COM ENCARGOS COMPLEMENTARES	SINAPI	H	0,13600000	18,59	2,53
88267	ENCANADOR OU BOMBEIRO HIDRÁULICO COM ENCARGOS COMPLEMENTARES	SINAPI	H	0,13600000	22,73	3,09
TOTAL Mão de Obra com Encargos Complementares:						5,62

VALOR: 20,26

12.10.1.6. 94704 - ADAPTADOR COM FLANGE E ANEL DE VEDAÇÃO, PVC, SOLDÁVEL, DN 32 MM X 1, INSTALADO EM RESERVAÇÃO DE ÁGUA DE EDIFICAÇÃO QUE POSSUA RESERVATÓRIO DE FIBRA/FIBROCIMENTO FORNECIMENTO E INSTALAÇÃO. AF_06/2016 (UN)

Material	DESCRIÇÃO	FORNTE	UNID	COEFICIENTE	PREÇO UNITÁRIO	TOTAL
00000097	ADAPTADOR PVC SOLDÁVEL, COM FLANGE E ANEL DE VEDAÇÃO, 32 MM X 1", PARA CAIXA D'ÁGUA	SINAPI	UN	1,00000000	19,73	19,73
00020080	ADESIVO PLÁSTICO PARA PVC, FRASCO COM 175 GR	SINAPI	UN	0,04600000	18,08	0,83
00038383	LIXA D'ÁGUA EM FOLHA, GRAO 100	SINAPI	UN	0,01400000	1,97	0,03
00020083	SOLUÇÃO PREPARADORA / LIMPADORA PARA PVC, FRASCO COM 1000 CM3	SINAPI	UN	0,01100000	62,76	0,69
TOTAL Material:						21,28

Mão de Obra com Encargos Complementares	DESCRIÇÃO	FORNTE	UNID	COEFICIENTE	PREÇO UNITÁRIO	TOTAL
88248	AUXILIAR DE ENCANADOR OU BOMBEIRO HIDRÁULICO COM ENCARGOS COMPLEMENTARES	SINAPI	H	0,13600000	18,59	2,53
88267	ENCANADOR OU BOMBEIRO HIDRÁULICO COM ENCARGOS COMPLEMENTARES	SINAPI	H	0,13600000	22,73	3,09



RELATÓRIO ANALÍTICO - COMPOSIÇÕES DE CUSTOS

OBRA:	QUADRA POLIESPORTIVA SÍTIO BODE COM BANHEIRO	DATA:	03/12/2021	BDI:	26,85%	
DESCRIÇÃO:	QUADRA POLIESPORTIVA SÍTIO BODE COM BANHEIRO	FORTE	VERBAO	HORA	MES	R\$
LOCAL:	SÍTIO BODE - JAGUARIBE - CE	SEINFRA	027.1 COM DESONERAÇÃO	83,85%	47,78%	05/2021
CLIENTE:	PREFEITURA MUNICIPAL DE JAGUARIBE - CE	SINAPI	2023/02 COM DESONERAÇÃO	84,44%	47,48%	03/2023
		Composição	PRÓPRIA	0,00%	0,00%	



TOTAL Mão de Obra com Encargos Complementares:	5,62
VALOR:	26,88

12.10.1.7. C2158 - REGISTRO DE GAVETA BRUTO D= 25mm (1") (UN)

Material	FORTE	UNID	COEFICIENTE	PREÇO UNITÁRIO	TOTAL	
I1180	FITA DE VEDAÇÃO	SEINFRA	M	1,20000000	0,28	0,34
I1799	REGISTRO DE GAVETA BRUTO 25MM (1")	SEINFRA	UN	1,00000000	36,37	36,37
TOTAL Material:					36,71	

Mão de Obra	FORTE	UNID	COEFICIENTE	PREÇO UNITÁRIO	TOTAL	
I0043	AJUDANTE DE ENCANADOR	SEINFRA	H	0,54000000	16,77	9,06
I2320	ENCANADOR	SEINFRA	H	0,54000000	20,32	10,97
TOTAL Mão de Obra:					20,03	
VALOR:					56,73	

12.10.1.8. 103041 - REGISTRO DE ESFERA, PVC, ROSCÁVEL, COM BORBOLETA, 1/2" - FORNECIMENTO E INSTALAÇÃO. AF_08/2021 (UN)

Material	FORTE	UNID	COEFICIENTE	PREÇO UNITÁRIO	TOTAL	
00003148	FITA VEDA ROSCA EM ROLOS DE 18 MM X 50 M (L X C)	SINAPI	UN	0,00840000	13,09	0,11
00006038	REGISTRO DE ESFERA PVC, COM BORBOLETA, COM ROSCA EXTERNA, DE 1/2"	SINAPI	UN	1,00000000	17,40	17,40
TOTAL Material:					17,51	

Mão de Obra com Encargos Complementares	FORTE	UNID	COEFICIENTE	PREÇO UNITÁRIO	TOTAL	
88248	AUXILIAR DE ENCANADOR OU BOMBEIRO HIDRÁULICO COM ENCARGOS COMPLEMENTARES	SINAPI	H	0,07190000	18,59	1,34
88267	ENCANADOR OU BOMBEIRO HIDRÁULICO COM ENCARGOS COMPLEMENTARES	SINAPI	H	0,07190000	22,73	1,63
TOTAL Mão de Obra com Encargos Complementares:					2,97	
VALOR:					20,46	

12.10.1.9. 103947 - BUCHA DE REDUÇÃO, CURTA, PVC, SOLDÁVEL, DN 25 X 20 MM, INSTALADO EM RAMAL OU SUB-RAMAL DE ÁGUA - FORNECIMENTO E INSTALAÇÃO. AF_06/2022 (UN)

Material	FORTE	UNID	COEFICIENTE	PREÇO UNITÁRIO	TOTAL	
00000122	ADESIVO PLASTICO PARA PVC, FRASCO COM *850* GR	SINAPI	UN	0,00590000	55,40	0,33
00000828	BUCHA DE REDUCAO DE PVC, SOLDAVEL, CURTA, COM 25 X 20 MM, PARA AGUA FRIA PREDIAL	SINAPI	UN	1,00000000	0,63	0,63
00038383	LIXA D'AGUA EM FOLHA, GRAO 100	SINAPI	UN	0,03150000	1,97	0,06
00020083	SOLUCAO PREPARADORA / LIMPADORA PARA PVC, FRASCO COM 1000 CM3	SINAPI	UN	0,00700000	62,76	0,44
TOTAL Material:					1,46	

Mão de Obra com Encargos Complementares	FORTE	UNID	COEFICIENTE	PREÇO UNITÁRIO	TOTAL	
88248	AUXILIAR DE ENCANADOR OU BOMBEIRO HIDRÁULICO COM ENCARGOS COMPLEMENTARES	SINAPI	H	0,09440000	18,59	1,75
88267	ENCANADOR OU BOMBEIRO HIDRÁULICO COM ENCARGOS COMPLEMENTARES	SINAPI	H	0,09440000	22,73	2,15
TOTAL Mão de Obra com Encargos Complementares:					3,90	
VALOR:					5,33	



RELATÓRIO ANALÍTICO - COMPOSIÇÕES DE CUSTOS

OBRA:	QUADRA POLIESPORTIVA SÍTIO BODE COM BANHEIRO	DATA:	03/12/2021	BDI:	26,65%	
DESCRIÇÃO:	QUADRA POLIESPORTIVA SÍTIO BODE COM BANHEIRO	FONTE	VERSÃO	HORA	MES	RFV
LOCAL:	SÍTIO BODE - JAGUARIBE - CE	SEINFRA	027.1 COM DESONERAÇÃO	83,85%	47,76%	05/2021
CLIENTE:	PREFEITURA MUNICIPAL DE JAGUARIBE - CE	SINAPI	2023/02 COM DESONERAÇÃO	84,44%	47,48%	03/2023
		Composição	PRÓPRIA	0,00%	0,00%	

12.10.1.10. 89409 - JOELHO 45 GRAUS, PVC, SOLDÁVEL, DN 25MM, INSTALADO EM RAMAL DE DISTRIBUIÇÃO DE ÁGUA - FORNECIMENTO E INSTALAÇÃO. AF_06/2022 (UN)

Material	FONTE	UNID	COEFICIENTE	PREÇO UNITÁRIO	TOTAL	
00000122	ADESIVO PLASTICO PARA PVC, FRASCO COM *850* GR	SINAPI	UN	0,00710000	55,40	0,39
00003500	JOELHO, PVC SOLDÁVEL, 45 GRAUS, 25 MM, COR MARROM, PARA AGUA FRIA PREDIAL	SINAPI	UN	1,00000000	1,60	1,60
00038383	LIXA D'AGUA EM FOLHA, GRAO 100	SINAPI	UN	0,03020000	1,97	0,06
00020083	SOLUCAO PREPARADORA / LIMPADORA PARA PVC, FRASCO COM 1000 CM3	SINAPI	UN	0,00800000	62,76	0,50
TOTAL Material:					2,55	

Mão de Obra com Encargos Complementares	FONTE	UNID	COEFICIENTE	PREÇO UNITÁRIO	TOTAL	
88248	AUXILIAR DE ENCANADOR OU BOMBEIRO HIDRÁULICO COM ENCARGOS COMPLEMENTARES	SINAPI	H	0,13590000	18,59	2,53
88267	ENCANADOR OU BOMBEIRO HIDRÁULICO COM ENCARGOS COMPLEMENTARES	SINAPI	H	0,13590000	22,73	3,09
TOTAL Mão de Obra com Encargos Complementares:					5,62	
VALOR:					8,14	

12.10.1.11. 89358 - JOELHO 90 GRAUS, PVC, SOLDÁVEL, DN 20MM, INSTALADO EM RAMAL OU SUB-RAMAL DE ÁGUA - FORNECIMENTO E INSTALAÇÃO. AF_06/2022 (UN)

Material	FONTE	UNID	COEFICIENTE	PREÇO UNITÁRIO	TOTAL	
00000122	ADESIVO PLASTICO PARA PVC, FRASCO COM *850* GR	SINAPI	UN	0,00470000	55,40	0,26
00003542	JOELHO PVC, SOLDÁVEL, 90 GRAUS, 20 MM, COR MARROM, PARA AGUA FRIA PREDIAL	SINAPI	UN	1,00000000	0,63	0,63
00038383	LIXA D'AGUA EM FOLHA, GRAO 100	SINAPI	UN	0,02910000	1,97	0,06
00020083	SOLUCAO PREPARADORA / LIMPADORA PARA PVC, FRASCO COM 1000 CM3	SINAPI	UN	0,00600000	62,76	0,38
TOTAL Material:					1,33	

Mão de Obra com Encargos Complementares	FONTE	UNID	COEFICIENTE	PREÇO UNITÁRIO	TOTAL	
88248	AUXILIAR DE ENCANADOR OU BOMBEIRO HIDRÁULICO COM ENCARGOS COMPLEMENTARES	SINAPI	H	0,13110000	18,59	2,44
88267	ENCANADOR OU BOMBEIRO HIDRÁULICO COM ENCARGOS COMPLEMENTARES	SINAPI	H	0,13110000	22,73	2,98
TOTAL Mão de Obra com Encargos Complementares:					5,42	
VALOR:					6,71	

12.10.1.12. 89362 - JOELHO 90 GRAUS, PVC, SOLDÁVEL, DN 25MM, INSTALADO EM RAMAL OU SUB-RAMAL DE ÁGUA - FORNECIMENTO E INSTALAÇÃO. AF_06/2022 (UN)

Material	FONTE	UNID	COEFICIENTE	PREÇO UNITÁRIO	TOTAL	
00000122	ADESIVO PLASTICO PARA PVC, FRASCO COM *850* GR	SINAPI	UN	0,00710000	55,40	0,39
00003529	JOELHO PVC, SOLDÁVEL, 90 GRAUS, 25 MM, COR MARROM, PARA AGUA FRIA PREDIAL	SINAPI	UN	1,00000000	0,77	0,77
00038383	LIXA D'AGUA EM FOLHA, GRAO 100	SINAPI	UN	0,03380000	1,97	0,07
00020083	SOLUCAO PREPARADORA / LIMPADORA PARA PVC, FRASCO COM 1000 CM3	SINAPI	UN	0,00800000	62,76	0,50
TOTAL Material:					1,73	

Mão de Obra com Encargos Complementares	FONTE	UNID	COEFICIENTE	PREÇO UNITÁRIO	TOTAL	
88248	AUXILIAR DE ENCANADOR OU BOMBEIRO HIDRÁULICO COM ENCARGOS COMPLEMENTARES	SINAPI	H	0,15200000	18,59	2,83
88267	ENCANADOR OU BOMBEIRO HIDRÁULICO COM ENCARGOS COMPLEMENTARES	SINAPI	H	0,15200000	22,73	3,45

**RELATÓRIO ANALÍTICO - COMPOSIÇÕES DE CUSTOS**

OBRA:	QUADRA POLIESPORTIVA SÍTIO BODE COM BANHEIRO	DATA: 03/12/2021	BDI: 26,85%
DESCRIÇÃO:	QUADRA POLIESPORTIVA SÍTIO BODE COM BANHEIRO	FONTE	VERSÃO
LOCAL:	SÍTIO BODE - JAGUARIBE - CE	SEINFRA	027.1 COM DESONERAÇÃO
CLIENTE:	PREFEITURA MUNICIPAL DE JAGUARIBE - CE	SINAPI	2023/02 COM DESONERAÇÃO
		Composição	PRÓPRIA
			HORA
			MES
			REF.
			05/2021
			03/2023
			0,00%
			0,00%



TOTAL Mão de Obra com Encargos Complementares:	6,28
VALOR:	7,99

12.10.1.13. 89367 - JOELHO 90 GRAUS, PVC, SOLDÁVEL, DN 32MM, INSTALADO EM RAMAL OU SUB-RAMAL DE ÁGUA - FORNECIMENTO E INSTALAÇÃO. AF_06/2022 (UN)

Material	FONTE	UNID	COEFICIENTE	PREÇO UNITÁRIO	TOTAL
00000122	SINAPI	UN	0,00940000	55,40	0,52
00003536	SINAPI	UN	1,00000000	2,58	2,58
00038383	SINAPI	UN	0,04030000	1,97	0,08
00020063	SINAPI	UN	0,01100000	62,76	0,69
TOTAL Material:					3,87

Mão de Obra com Encargos Complementares	FONTE	UNID	COEFICIENTE	PREÇO UNITÁRIO	TOTAL
88248	SINAPI	H	0,18120000	18,59	3,37
88267	SINAPI	H	0,18120000	22,73	4,12
TOTAL Mão de Obra com Encargos Complementares:					7,49
VALOR:					11,33

12.10.1.14. 00003515 - JOELHO PVC, SOLDÁVEL, COM BUCHA DE LATAO, 90 GRAUS, 20 MM X 1/2", PARA AGUA FRIA PREDIAL (UN)

Material	FONTE	UNID	COEFICIENTE	PREÇO UNITÁRIO	TOTAL
00003515	SINAPI	UN	1,00000000	6,93	6,93
TOTAL Material:					6,93
VALOR:					6,93

12.10.1.15. 00020147 - JOELHO PVC, SOLDÁVEL, COM BUCHA DE LATAO, 90 GRAUS, 25 MM X 1/2", PARA AGUA FRIA PREDIAL (UN)

Material	FONTE	UNID	COEFICIENTE	PREÇO UNITÁRIO	TOTAL
00020147	SINAPI	UN	1,00000000	5,70	5,70
TOTAL Material:					5,70
VALOR:					5,70

12.10.1.16. 89624 - TÊ DE REDUÇÃO, PVC, SOLDÁVEL, DN 40MM X 32MM, INSTALADO EM PRUMADA DE ÁGUA - FORNECIMENTO E INSTALAÇÃO. AF_06/2022 (UN)

Material	FONTE	UNID	COEFICIENTE	PREÇO UNITÁRIO	TOTAL
00000122	SINAPI	UN	0,01590000	55,40	0,88
00038383	SINAPI	UN	0,02230000	1,97	0,04
00020063	SINAPI	UN	0,01880000	62,76	1,18
00007128	SINAPI	UN	1,00000000	9,23	9,23
TOTAL Material:					11,33

Mão de Obra com Encargos Complementares	FONTE	UNID	COEFICIENTE	PREÇO UNITÁRIO	TOTAL
88248	SINAPI	H	0,12770000	18,59	2,37

**RELATÓRIO ANALÍTICO - COMPOSIÇÕES DE CUSTOS**

OBRA:	QUADRA POLIESPORTIVA SÍTIO BODE COM BANHEIRO	DATA : 03/12/2021	BDI : 26,85%		
DESCRIÇÃO:	QUADRA POLIESPORTIVA SÍTIO BODE COM BANHEIRO	FORTE	VERSÃO	HORA	MEB
LOCAL:	SÍTIO BODE - JAGUARIBE - CE	SEINFRA	027.1 COM DESONERAÇÃO	83,85%	47,76%
CLIENTE:	PREFEITURA MUNICIPAL DE JAGUARIBE - CE	SINAPI	2023/02 COM DESONERAÇÃO	94,44%	47,48%
		Composição	PRÓPRIA	0,00%	0,00%

88267	ENCANADOR OU BOMBEIRO HIDRÁULICO COM ENCARGOS COMPLEMENTARES	SINAPI	H	0,12770000	22,73	2,90
					TOTAL Mão de Obra com Encargos Complementares:	5,27
					VALOR:	16,59

**12.10.1.17. 89440 - TE, PVC, SOLDÁVEL, DN 25MM, INSTALADO EM RAMAL DE DISTRIBUIÇÃO DE ÁGUA - FORNECIMENTO E INSTALAÇÃO. AF_06/2022 (UN)**

Material	FORTE	UNID	COEFICIENTE	PREÇO UNITÁRIO	TOTAL	
00000122	ADESIVO PLASTICO PARA PVC, FRASCO COM *850* GR	SINAPI	UN	0,01060000	55,40	0,59
00038383	LIXA D'AGUA EM FOLHA, GRAO 100	SINAPI	UN	0,04530000	1,97	0,09
00020083	SOLUCAO PREPARADORA / LIMPADORA PARA PVC, FRASCO COM 1000 CM3	SINAPI	UN	0,01200000	62,76	0,75
00007139	TE SOLDÁVEL, PVC, 90 GRAUS, 25 MM, PARA AGUA FRIA PREDIAL (NBR 5648)	SINAPI	UN	1,00000000	1,28	1,28
					TOTAL Material:	2,71

Mão de Obra com Encargos Complementares	FORTE	UNID	COEFICIENTE	PREÇO UNITÁRIO	TOTAL	
88248	AUXILIAR DE ENCANADOR OU BOMBEIRO HIDRÁULICO COM ENCARGOS COMPLEMENTARES	SINAPI	H	0,18120000	18,59	3,37
88267	ENCANADOR OU BOMBEIRO HIDRÁULICO COM ENCARGOS COMPLEMENTARES	SINAPI	H	0,18120000	22,73	4,12
					TOTAL Mão de Obra com Encargos Complementares:	7,49
					VALOR:	10,16

12.10.2.1. 89711 - TUBO PVC, SERIE NORMAL, ESGOTO PREDIAL, DN 40 MM, FORNECIDO E INSTALADO EM RAMAL DE DESCARGA OU RAMAL DE ESGOTO SANITÁRIO. AF_08/2022 (M)

Material	FORTE	UNID	COEFICIENTE	PREÇO UNITÁRIO	TOTAL	
00038383	LIXA D'AGUA EM FOLHA, GRAO 100	SINAPI	UN	0,01630000	1,97	0,03
00009835	TUBO PVC SERIE NORMAL, DN 40 MM, PARA ESGOTO PREDIAL (NBR 5688)	SINAPI	M	1,05490000	7,21	7,61
					TOTAL Material:	7,64

Mão de Obra com Encargos Complementares	FORTE	UNID	COEFICIENTE	PREÇO UNITÁRIO	TOTAL	
88248	AUXILIAR DE ENCANADOR OU BOMBEIRO HIDRÁULICO COM ENCARGOS COMPLEMENTARES	SINAPI	H	0,29300000	18,59	5,45
88267	ENCANADOR OU BOMBEIRO HIDRÁULICO COM ENCARGOS COMPLEMENTARES	SINAPI	H	0,29300000	22,73	6,66
					TOTAL Mão de Obra com Encargos Complementares:	12,11
					VALOR:	19,72

12.10.2.2. 89798 - TUBO PVC, SERIE NORMAL, ESGOTO PREDIAL, DN 50 MM, FORNECIDO E INSTALADO EM PRUMADA DE ESGOTO SANITÁRIO OU VENTILAÇÃO. AF_08/2022 (M)

Material	FORTE	UNID	COEFICIENTE	PREÇO UNITÁRIO	TOTAL	
00038383	LIXA D'AGUA EM FOLHA, GRAO 100	SINAPI	UN	0,02300000	1,97	0,05
00009838	TUBO PVC SERIE NORMAL, DN 50 MM, PARA ESGOTO PREDIAL (NBR 5688)	SINAPI	M	1,05490000	11,90	12,55
					TOTAL Material:	12,60

Mão de Obra com Encargos Complementares	FORTE	UNID	COEFICIENTE	PREÇO UNITÁRIO	TOTAL	
88248	AUXILIAR DE ENCANADOR OU BOMBEIRO HIDRÁULICO COM ENCARGOS COMPLEMENTARES	SINAPI	H	0,04150000	18,59	0,77
88267	ENCANADOR OU BOMBEIRO HIDRÁULICO COM ENCARGOS COMPLEMENTARES	SINAPI	H	0,04150000	22,73	0,94
					TOTAL Mão de Obra com Encargos Complementares:	1,71

**RELATÓRIO ANALÍTICO - COMPOSIÇÕES DE CUSTOS**

OBRA:	QUADRA POLIESPORTIVA SÍTIO BODE COM BANHEIRO	DATA:	03/12/2021	BDI:	26,65%
DESCRIÇÃO:	QUADRA POLIESPORTIVA SÍTIO BODE COM BANHEIRO	FONTE	VERBAÇÃO	HORA	MES
LOCAL:	SÍTIO BODE - JAGUARIBE - CE	SEINFRA	027.1 COM DESONERAÇÃO	83,85%	47,78%
CLIENTE:	PREFEITURA MUNICIPAL DE JAGUARIBE	SINAPI	2023/02 COM DESONERAÇÃO	84,44%	47,48%
		Composição	PRÓPRIA	0,00%	0,00%



VALOR:	14,30
---------------	--------------

12.10.2.3. 89714 - TUBO PVC, SERIE NORMAL, ESGOTO PREDIAL, DN 100 MM, FORNECIDO E INSTALADO EM RAMAL DE DESCARGA OU RAMAL DE ESGOTO SANITÁRIO. AF_08/2022 (M)

Material		FONTE	UNID	COEFICIENTE	PREÇO UNITÁRIO	TOTAL
00038383	LIXA D'AGUA EM FOLHA, GRAO 100	SINAPI	UN	0,02470000	1,97	0,05
00009836	TUBO PVC SERIE NORMAL, DN 100 MM, PARA ESGOTO PREDIAL (NBR 5688)	SINAPI	M	1,05490000	16,50	17,41
TOTAL Material:						17,46

Mão de Obra com Encargos Complementares		FONTE	UNID	COEFICIENTE	PREÇO UNITÁRIO	TOTAL
88248	AUXILIAR DE ENCANADOR OU BOMBEIRO HIDRÁULICO COM ENCARGOS COMPLEMENTARES	SINAPI	H	0,44440000	18,59	8,26
88267	ENCANADOR OU BOMBEIRO HIDRÁULICO COM ENCARGOS COMPLEMENTARES	SINAPI	H	0,44440000	22,73	10,10
TOTAL Mão de Obra com Encargos Complementares:						18,36

VALOR:	35,80
---------------	--------------

12.10.2.4. C3586 - CAIXA SIFONADA 150X150X50cm COM GRELHA - PADRÃO POPULAR (UN)

Material		FONTE	UNID	COEFICIENTE	PREÇO UNITÁRIO	TOTAL
10435	CAIXA SIFONADA 150 x 150 x 50 COM GRELHA	SEINFRA	UN	1,00000000	30,00	30,00
TOTAL Material:						30,00

Mão de Obra		FONTE	UNID	COEFICIENTE	PREÇO UNITÁRIO	TOTAL
10043	AJUDANTE DE ENCANADOR	SEINFRA	H	0,50000000	16,77	8,38
12320	ENCANADOR	SEINFRA	H	0,50000000	20,32	10,16
TOTAL Mão de Obra:						18,55

VALOR:	48,55
---------------	--------------

12.10.2.5. C0605 - CAIXA DE INSPEÇÃO EM ALVENARIA - 1/2 TIJOLO COMUM (M2)

Material		FONTE	UNID	COEFICIENTE	PREÇO UNITÁRIO	TOTAL
10109	AREIA MEDIA	SEINFRA	M3	0,06100000	67,50	4,12
10441	CAL HIDRATADA	SEINFRA	KG	4,55000000	1,10	5,00
10805	CIMENTO PORTLAND	SEINFRA	KG	11,84000000	0,56	6,63
12082	TIJOLO MACIÇO COMUM	SEINFRA	UN	84,00000000	0,58	48,72
TOTAL Material:						64,48

Mão de Obra		FONTE	UNID	COEFICIENTE	PREÇO UNITÁRIO	TOTAL
12391	PEDREIRO	SEINFRA	H	2,30000000	20,77	47,77
12543	SERVENTE	SEINFRA	H	2,80000000	15,55	43,54
TOTAL Mão de Obra:						91,31

VALOR:	155,78
---------------	---------------

12.10.2.6. 89726 - JOELHO 45 GRAUS, PVC, SERIE NORMAL, ESGOTO PREDIAL, DN 40 MM, JUNTA SOLDÁVEL, FORNECIDO E INSTALADO EM RAMAL DE DESCARGA OU RAMAL DE ESGOTO SANITÁRIO. AF_08/2022 (UN)

Material		FONTE	UNID	COEFICIENTE	PREÇO UNITÁRIO	TOTAL
00000122	ADESIVO PLASTICO PARA PVC, FRASCO COM *850* GR	SINAPI	UN	0,00990000	55,40	0,55



RELATÓRIO ANALÍTICO - COMPOSIÇÕES DE CUSTOS

OBRA:	QUADRA POLIESPORTIVA SÍTIO BODE COM BANHEIRO	DATA:	03/12/2021	BDI:	26,85%	
DESCRIÇÃO:	QUADRA POLIESPORTIVA SÍTIO BODE COM BANHEIRO	FONTE	VERBAC	HORA	MESE	RFF
LOCAL:	SÍTIO BODE - JAGUARIBE - CE	SEINFRA	027.1 COM DESONERAÇÃO	83,85%	47,76%	05/2021
CLIENTE:	PREFEITURA MUNICIPAL DE JAGUARIBE - CE	SINAPI	2023/02 COM DESONERAÇÃO	84,44%	47,48%	03/2023
		Composição:	PRÓPRIA	0,00%	0,00%	

Material	DESCRIÇÃO	FONTE	UNID	COEFICIENTE	PREÇO UNITÁRIO	TOTAL
00003516	JOELHO PVC, SOLDÁVEL, BB, 45 GRAUS, DN 40 MM, PARA ESGOTO PREDIAL	SINAPI	UN	1,00000000	2,59	2,59
00038383	LIXA D'AGUA EM FOLHA, GRAO 100	SINAPI	UN	0,00710000	1,97	0,01
00020083	SOLUCAO PREPARADORA / LIMPADORA PARA PVC, FRASCO COM 1000 CM3	SINAPI	UN	0,01500000	62,76	0,94
TOTAL Material:						4,09

Mão de Obra com Encargos Complementares	FONTE	UNID	COEFICIENTE	PREÇO UNITÁRIO	TOTAL	
88248	AUXILIAR DE ENCANADOR OU BOMBEIRO HIDRÁULICO COM ENCARGOS COMPLEMENTARES	SINAPI	H	0,12700000	18,59	2,38
88267	ENCANADOR OU BOMBEIRO HIDRÁULICO COM ENCARGOS COMPLEMENTARES	SINAPI	H	0,12700000	22,73	2,89
TOTAL Mão de Obra com Encargos Complementares:						5,26
VALOR:						9,32

12.7.89724 - JOELHO 90 GRAUS, PVC, SERIE NORMAL, ESGOTO PREDIAL, DN 40 MM, JUNTA SOLDÁVEL, FORNECIDO E INSTALADO EM RAMAL DE DESCARGA OU RAMAL DE ESGOTO SANITÁRIO. AF_08/2022 (UN)

Material	FONTE	UNID	COEFICIENTE	PREÇO UNITÁRIO	TOTAL	
00000122	ADESIVO PLASTICO PARA PVC, FRASCO COM *850* GR	SINAPI	UN	0,00990000	65,40	0,55
00003517	JOELHO PVC, SOLDÁVEL, BB, 90 GRAUS, SEM ANEL, DN 40 MM, PARA ESGOTO PREDIAL SECUNDARIO	SINAPI	UN	1,00000000	2,34	2,34
00038383	LIXA D'AGUA EM FOLHA, GRAO 100	SINAPI	UN	0,00710000	1,97	0,01
00020083	SOLUCAO PREPARADORA / LIMPADORA PARA PVC, FRASCO COM 1000 CM3	SINAPI	UN	0,01500000	62,76	0,94
TOTAL Material:						3,84

Mão de Obra com Encargos Complementares	FONTE	UNID	COEFICIENTE	PREÇO UNITÁRIO	TOTAL	
88248	AUXILIAR DE ENCANADOR OU BOMBEIRO HIDRÁULICO COM ENCARGOS COMPLEMENTARES	SINAPI	H	0,12700000	18,59	2,38
88267	ENCANADOR OU BOMBEIRO HIDRÁULICO COM ENCARGOS COMPLEMENTARES	SINAPI	H	0,12700000	22,73	2,89
TOTAL Mão de Obra com Encargos Complementares:						5,26
VALOR:						9,07

12.10.2.8. 89801 - JOELHO 90 GRAUS, PVC, SERIE NORMAL, ESGOTO PREDIAL, DN 50 MM, JUNTA ELÁSTICA, FORNECIDO E INSTALADO EM PRUMADA DE ESGOTO SANITÁRIO OU VENTILAÇÃO. AF_08/2022 (UN)

Material	FONTE	UNID	COEFICIENTE	PREÇO UNITÁRIO	TOTAL	
00000296	ANEL BORRACHA PARA TUBO ESGOTO PREDIAL, DN 50 MM (NBR 5688)	SINAPI	UN	2,00000000	2,43	4,86
00003526	JOELHO PVC, SOLDÁVEL, PB, 90 GRAUS, DN 50 MM, PARA ESGOTO PREDIAL	SINAPI	UN	1,00000000	3,39	3,39
00020078	PASTA LUBRIFICANTE PARA TUBOS E CONEXOES COM JUNTA ELÁSTICA, EMBALAGEM DE *400* GR (USO EM PVC, ACO, POLIETILENO E OUTROS)	SINAPI	UN	0,05000000	22,86	1,14
TOTAL Material:						9,39

Mão de Obra com Encargos Complementares	FONTE	UNID	COEFICIENTE	PREÇO UNITÁRIO	TOTAL	
88248	AUXILIAR DE ENCANADOR OU BOMBEIRO HIDRÁULICO COM ENCARGOS COMPLEMENTARES	SINAPI	H	0,03430000	18,59	0,64
88267	ENCANADOR OU BOMBEIRO HIDRÁULICO COM ENCARGOS COMPLEMENTARES	SINAPI	H	0,03430000	22,73	0,78
TOTAL Mão de Obra com Encargos Complementares:						1,42
VALOR:						10,79

12.10.2.9. 89744 - JOELHO 90 GRAUS, PVC, SERIE NORMAL, ESGOTO PREDIAL, DN 100 MM, JUNTA ELÁSTICA, FORNECIDO E INSTALADO EM RAMAL DE DESCARGA OU RAMAL DE ESGOTO SANITÁRIO. AF_08/2022 (UN)



RELATÓRIO ANALÍTICO - COMPOSIÇÕES DE CUSTOS

OBRA:	QUADRA POLIESPORTIVA SÍTIO BODE COM BANHEIRO	DATA: 03/12/2021	BDI: 26,85%		
DESCRIÇÃO:	QUADRA POLIESPORTIVA SÍTIO BODE COM BANHEIRO	FORTE	VERSÃO	HORA	MES
LOCAL:	SÍTIO BODE - JAGUARIBE - CE	SEINFRA	027.1 COM DESONERAÇÃO	83,80%	47,76%
CLIENTE:	PREFEITURA MUNICIPAL DE JAGUARIBE - CE	SINAPI	2023/02 COM DESONERAÇÃO	84,44%	47,48%
		Composição	PRÓPRIA	0,00%	0,00%

Material		FORTE	UNID	COEFICIENTE	PREÇO UNITÁRIO	TOTAL
0000301	ANEL BORRACHA PARA TUBO ESGOTO PREDIAL, DN 100 MM (NBR 5688)	SINAPI	UN	2,00000000	4,30	8,60
00003520	JOELHO PVC, SOLDAVEL, PB, 90 GRAUS, DN 100 MM, PARA ESGOTO PREDIAL	SINAPI	UN	1,00000000	9,20	9,20
00020078	PASTA LUBRIFICANTE PARA TUBOS E CONEXÕES COM JUNTA ELASTICA, EMBALAGEM DE 400* GR (JSO EM PVC, ACO, POLIETILENO E OUTROS)	SINAPI	UN	0,11500000	22,86	2,63
TOTAL Material:						20,43

Mão de Obra com Encargos Complementares		FORTE	UNID	COEFICIENTE	PREÇO UNITÁRIO	TOTAL
88248	AUXILIAR DE ENCANADOR OU BOMBEIRO HIDRÁULICO COM ENCARGOS COMPLEMENTARES	SINAPI	H	0,19260000	18,59	3,58
88267	ENCANADOR OU BOMBEIRO HIDRÁULICO COM ENCARGOS COMPLEMENTARES	SINAPI	H	0,19260000	22,73	4,38
TOTAL Mão de Obra com Encargos Complementares:						7,96
VALOR:						28,37



12.10.2.10. 00003659 - JUNCAO SIMPLES DE REDUCAO, PVC, DN 100 X 50 MM, SERIE NORMAL PARA ESGOTO PREDIAL (UN)						
Material		FORTE	UNID	COEFICIENTE	PREÇO UNITÁRIO	TOTAL
00003659	JUNCAO SIMPLES DE REDUCAO, PVC, DN 100 X 50 MM, SERIE NORMAL PARA ESGOTO PREDIAL	SINAPI	UN	1,00000000	20,71	20,71
TOTAL Material:						20,71
VALOR:						20,71

12.10.2.11. C1761 - LUVA SIMPLES PVC BRANCO P/ESGOTO 50mm (2") (UN)						
Material		FORTE	UNID	COEFICIENTE	PREÇO UNITÁRIO	TOTAL
10026	ADESIVO PARA TUBO DE PVC RIGIDO	SEINFRA	KG	0,01500000	45,16	0,68
11459	LUVA SIMPLES PVC ESGOTO 50MM	SEINFRA	UN	1,00000000	2,14	2,14
11888	SOLUÇÃO LIMPADORA PARA PVC RIGIDO	SEINFRA	L	0,02200000	39,22	0,86
TOTAL Material:						3,68

Mão de Obra						
		FORTE	UNID	COEFICIENTE	PREÇO UNITÁRIO	TOTAL
10043	AJUDANTE DE ENCANADOR	SEINFRA	H	0,14000000	16,77	2,35
12320	ENCANADOR	SEINFRA	H	0,14000000	20,32	2,84
TOTAL Mão de Obra:						5,19
VALOR:						8,87

12.10.2.12. C1758 - LUVA SIMPLES PVC BRANCO P/ESGOTO 100mm (4") (UN)						
Material		FORTE	UNID	COEFICIENTE	PREÇO UNITÁRIO	TOTAL
10026	ADESIVO PARA TUBO DE PVC RIGIDO	SEINFRA	KG	0,05000000	45,16	2,26
11457	LUVA SIMPLES PVC ESGOTO 100MM	SEINFRA	UN	1,00000000	4,70	4,70
11888	SOLUÇÃO LIMPADORA PARA PVC RIGIDO	SEINFRA	L	0,08000000	39,22	3,14
TOTAL Material:						10,10

Mão de Obra						
		FORTE	UNID	COEFICIENTE	PREÇO UNITÁRIO	TOTAL
10043	AJUDANTE DE ENCANADOR	SEINFRA	H	0,23000000	16,77	3,86
12320	ENCANADOR	SEINFRA	H	0,23000000	20,32	4,67
TOTAL Mão de Obra:						8,53



RELATÓRIO ANALÍTICO - COMPOSIÇÕES DE CUSTOS

OBRA:	QUADRA POLIESPORTIVA SÍTIO BODE COM BANHEIRO	DATA :	03/12/2021	BDI :	26,85%	
DESCRIÇÃO:	QUADRA POLIESPORTIVA SÍTIO BODE COM BANHEIRO	FONTE	VERSÃO	HORA	MFS	REF.
LOCAL:	SÍTIO BODE - JAGUARIBE - CE	SEINFRA	027,1 COM DESONERAÇÃO	83,95%	47,76%	05/2021
CLIENTE:	PREFEITURA MUNICIPAL DE JAGUARIBE - CE	SINAPI	2023/02 COM DESONERAÇÃO	84,44%	47,48%	03/2023
		Composição	PRÓPRIA	0,00%	0,00%	

VALOR: 18,63

12.10.2.13. 89825 - TE, PVC, SERIE NORMAL, ESGOTO PREDIAL, DN 50 X 50 MM, JUNTA ELÁSTICA, FORNECIDO E INSTALADO EM PRUMADA DE ESGOTO SANITÁRIO OU VENTILAÇÃO. AF_08/2022 (UN)

Material	FONTE	UNID	COEFICIENTE	PREÇO UNITÁRIO	TOTAL
00000296 ANEL BORRACHA PARA TUBO ESGOTO PREDIAL, DN 50 MM (NBR 5688)	SINAPI	UN	3,00000000	2,43	7,29
00020078 PASTA LUBRIFICANTE PARA TUBOS E CONEXOES COM JUNTA ELÁSTICA, EMBALAGEM DE 400 GR (USO EM PVC, ACO, POLIETILENO E OUTROS)	SINAPI	UN	0,07500000	22,86	1,71
00007097 TE SANITARIO, PVC, DN 50 X 50 MM, SERIE NORMAL, PARA ESGOTO PREDIAL	SINAPI	UN	1,00000000	8,32	8,32
TOTAL Material:					17,32

Mão de Obra com Encargos Complementares	FONTE	UNID	COEFICIENTE	PREÇO UNITÁRIO	TOTAL
88248 AUXILIAR DE ENCANADOR OU BOMBEIRO HIDRÁULICO COM ENCARGOS COMPLEMENTARES	SINAPI	H	0,04570000	18,59	0,85
88267 ENCANADOR OU BOMBEIRO HIDRÁULICO COM ENCARGOS COMPLEMENTARES	SINAPI	H	0,04570000	22,73	1,04
TOTAL Mão de Obra com Encargos Complementares:					1,89
VALOR:					19,19

12.10.2.14. 89796 - TE, PVC, SERIE NORMAL, ESGOTO PREDIAL, DN 100 X 100 MM, JUNTA ELÁSTICA, FORNECIDO E INSTALADO EM RAMAL DE DESCARGA OU RAMAL DE ESGOTO SANITÁRIO. AF_08/2022 (UN)

Material	FONTE	UNID	COEFICIENTE	PREÇO UNITÁRIO	TOTAL
00000301 ANEL BORRACHA PARA TUBO ESGOTO PREDIAL, DN 100 MM (NBR 5688)	SINAPI	UN	3,00000000	4,30	12,90
00020078 PASTA LUBRIFICANTE PARA TUBOS E CONEXOES COM JUNTA ELÁSTICA, EMBALAGEM DE 400 GR (USO EM PVC, ACO, POLIETILENO E OUTROS)	SINAPI	UN	0,17250000	22,86	3,94
00007091 TE SANITARIO, PVC, DN 100 X 100 MM, SERIE NORMAL, PARA ESGOTO PREDIAL	SINAPI	UN	1,00000000	17,71	17,71
TOTAL Material:					34,55

Mão de Obra com Encargos Complementares	FONTE	UNID	COEFICIENTE	PREÇO UNITÁRIO	TOTAL
48 AUXILIAR DE ENCANADOR OU BOMBEIRO HIDRÁULICO COM ENCARGOS COMPLEMENTARES	SINAPI	H	0,25680000	18,59	4,77
88267 ENCANADOR OU BOMBEIRO HIDRÁULICO COM ENCARGOS COMPLEMENTARES	SINAPI	H	0,25680000	22,73	5,84
TOTAL Mão de Obra com Encargos Complementares:					10,61
VALOR:					45,15

12.10.2.15. C2832 - FOSSA SÉPTICA E SUMIDOURO EM ALVENARIA (UN)

Material	FONTE	UNID	COEFICIENTE	PREÇO UNITÁRIO	TOTAL
10280 BRITA	SEINFRA	M3	1,49200000	76,19	113,68
12298 CURVA PVC ESGOTO LONGA DN 100MM	SEINFRA	UN	3,00000000	34,33	102,99
12456 TUBO PVC ESGOTO PRIMÁRIO DE 100 - (NBR 5688)	SEINFRA	M	2,50000000	10,84	27,10
TOTAL Material:					243,77

Mão de Obra	FONTE	UNID	COEFICIENTE	PREÇO UNITÁRIO	TOTAL
12543 SERVENTE	SEINFRA	H	2,00000000	15,55	31,10
TOTAL Mão de Obra					31,10

Serviço	FONTE	UNID	COEFICIENTE	PREÇO UNITÁRIO	TOTAL
---------	-------	------	-------------	----------------	-------

**RELATÓRIO ANALÍTICO - COMPOSIÇÕES DE CUSTOS**

OBRA:	QUADRA POLIESPORTIVA SÍTIO BODE COM BANHEIRO	DATA:	03/12/2021	BDI:	26,85%
DESCRIÇÃO:	QUADRA POLIESPORTIVA SÍTIO BODE COM BANHEIRO	FONTE:	SEINFRA	VERSÃO:	027,1 COM DESONERAÇÃO
LOCAL:	SÍTIO BODE - JAGUARIBE - CE	HORA:	83,85%	MES:	05/2021
CLIENTE:	PREFEITURA MUNICIPAL DE JAGUARIBE - CE	SINAPI:	2023/02 COM DESONERAÇÃO	REF:	03/2023
		Composição:	PRÓPRIA	0,00%	0,00%

CODIGO	DESCRIÇÃO	FONTE	UNID	COEFICIENTE	PREÇO UNITÁRIO	TOTAL
C0073	ALVENARIA DE TIJOLO CERÂMICO FURADO (9x19x19)cm C/ARGAMASSA MISTA DE CAL HIDRATADA ESP.=10cm (1:2:8)	SEINFRA	M2	10,05000000	59,82	601,19
C0074	ALVENARIA DE TIJOLO CERÂMICO FURADO (9x19x19)cm C/ARGAMASSA MISTA DE CAL HIDRATADA ESP=20 cm	SEINFRA	M2	12,92000000	104,79	1.353,89
C0216	ARMADURA CA-50A MÉDIA D= 6,3 A 10,0mm	SEINFRA	KG	41,86000000	14,13	591,48
C0838	CONCRETO P/VIBR., FCK 10 MPa COM AGREGADO ADQUIRIDO	SEINFRA	M3	0,29000000	375,33	108,85
C0840	CONCRETO P/VIBR., FCK 15 MPa COM AGREGADO ADQUIRIDO	SEINFRA	M3	0,59800000	395,54	236,53
C2784	ESCAVAÇÃO MANUAL SOLO DE 1A. CAT. PROF. ATÉ 1,50m	SEINFRA	M3	14,24000000	41,21	586,83
C1400	FORMA DE TÁBUAS DE 1" DE 3A. P/FUNDAÇÕES UTIL. 5 X	SEINFRA	M2	1,84000000	66,19	121,79
C2123	REBOCO C/ARGAMASSA DE CAL HIDRATADA E AREIA PENEIRADA TRAÇO 1:3 ESP=5 mm P/PAREDE	SEINFRA	M2	11,00000000	22,25	244,75
TOTAL Serviço:						3.845,31
VALOR:						4.120,04



12.10.3.1. 102605 - CAIXA D'ÁGUA EM POLIETILENO, 500 LITROS - FORNECIMENTO E INSTALAÇÃO. AF_06/2021 (UN)

Material	FONTE	UNID	COEFICIENTE	PREÇO UNITÁRIO	TOTAL
00034637 CAIXA D'AGUA EM POLIETILENO 500 LITROS, COM TAMPA	SINAPI	UN	1,00000000	266,69	266,69
TOTAL Material:					266,69
Mão de Obra com Encargos Complementares	FONTE	UNID	COEFICIENTE	PREÇO UNITÁRIO	TOTAL
88248 AUXILIAR DE ENCANADOR OU BOMBEIRO HIDRÁULICO COM ENCARGOS COMPLEMENTARES	SINAPI	H	0,10520000	18,59	1,96
88267 ENCANADOR OU BOMBEIRO HIDRÁULICO COM ENCARGOS COMPLEMENTARES	SINAPI	H	0,10520000	22,73	2,39
TOTAL Mão de Obra com Encargos Complementares:					4,35
VALOR:					271,03

12.10.3.2. C0348 - BACIA DE LOUÇA BRANCA C/CAIXA ACOPLADA (UN)

Material	FONTE	UNID	COEFICIENTE	PREÇO UNITÁRIO	TOTAL
10171 BACIA LOUÇA BRANCA PARA CAIXA ACOPLADA	SEINFRA	UN	1,00000000	395,95	395,95
103406 CAIXA ACOPLADA DE LOUÇA BRANCA PARA BACIA	SEINFRA	UN	1,00000000	209,48	209,48
11091 ENGATE CROMADO	SEINFRA	UN	1,00000000	17,71	17,71
11180 FITA DE VEDAÇÃO	SEINFRA	M	0,56000000	0,28	0,16
11579 PARAFUSO CROMADO P/FIXAÇÃO SANITARIOS, INCLUSIVE PORCA CEGA, ARRUELA E BUCHA DE NYLON	SEINFRA	UN	2,00000000	7,50	15,00
11925 TAMPA PLASTICA PARA BACIA	SEINFRA	UN	1,00000000	28,95	28,95
TOTAL Material:					687,25
Mão de Obra	FONTE	UNID	COEFICIENTE	PREÇO UNITÁRIO	TOTAL
10043 AJUDANTE DE ENCANADOR	SEINFRA	H	2,00000000	16,77	33,54
12320 ENCANADOR	SEINFRA	H	2,00000000	20,32	40,64
TOTAL Mão de Obra:					74,18
VALOR:					741,43

12.10.3.3. 100849 - ASSENTO SANITÁRIO CONVENCIONAL - FORNECIMENTO E INSTALACAO. AF_01/2020 (UN)

Material	FONTE	UNID	COEFICIENTE	PREÇO UNITÁRIO	TOTAL
00000377 ASSENTO SANITARIO DE PLASTICO, TIPO CONVENCIONAL	SINAPI	UN	1,00000000	41,70	41,70
TOTAL Material:					41,70

Handwritten signature

**RELATÓRIO ANALÍTICO - COMPOSIÇÕES DE CUSTOS**

OBRA:	QUADRA POLIESPORTIVA SÍTIO BODE COM BANHEIRO	DATA: 03/12/2021	BDI: 28,85%		
DESCRIÇÃO:	QUADRA POLIESPORTIVA SÍTIO BODE COM BANHEIRO	FONTE:	VERSÃO:	HORA:	MES:
LOCAL:	SÍTIO BODE - JAGUARIBE - CE	SEINFRA	027.1 COM DESONERAÇÃO	83,85%	47,76%
CLIENTE:	PREFEITURA MUNICIPAL DE JAGUARIBE - CE	SINAPI	2023/02 COM DESONERAÇÃO	84,44%	47,48%
		Composição	PRÓPRIA	0,00%	0,00%

Mão de Obra com Encargos Complementares		FONTE	UNID	COEFICIENTE	PREÇO UNITÁRIO	TOTAL
88267	ENCANADOR OU BOMBEIRO HIDRÁULICO COM ENCARGOS COMPLEMENTARES	SINAPI	H	0,15360000	22,73	3,49
88316	SERVENTE COM ENCARGOS COMPLEMENTARES	SINAPI	H	0,04840000	18,34	0,89
TOTAL Mão de Obra com Encargos Complementares:						4,38
VALOR:						46,07

**12.10.3.4. C1619 - LAVATÓRIO DE LOUÇA BRANCA S/COLUNA C/TORNEIRA E ACESSÓRIOS (UN)**

Material		FONTE	UNID	COEFICIENTE	PREÇO UNITÁRIO	TOTAL
11091	ENGATE CROMADO	SEINFRA	UN	1,00000000	17,71	17,71
11180	FITA DE VEDAÇÃO	SEINFRA	M	0,84000000	0,28	0,24
11344	LAVATÓRIO DE LOUÇA BRANCA SEM COLUNA	SEINFRA	UN	1,00000000	96,91	96,91
11579	PARAFUSO CROMADO P/FIXAÇÃO SANITÁRIOS, INCLUSIVE PORCA CEGA, ARRUELA E BUCHA DE NYLON	SEINFRA	UN	2,00000000	7,50	15,00
11864	SIFÃO METALICO TIPO COPO DN 1"X1 1/2"	SEINFRA	UN	1,00000000	129,00	129,00
12132	TORNEIRA DE PRESSÃO CROMADA P/LAVATORIO 1/2'	SEINFRA	UN	1,00000000	77,33	77,33
12272	VÁLVULA DE METAL 1"	SEINFRA	UN	1,00000000	14,98	14,98
TOTAL Material:						351,18

Mão de Obra		FONTE	UNID	COEFICIENTE	PREÇO UNITÁRIO	TOTAL
10043	AJUDANTE DE ENCANADOR	SEINFRA	H	2,75000000	16,77	46,12
12320	ENCANADOR	SEINFRA	H	2,75000000	20,32	55,88
TOTAL Mão de Obra:						102,00
VALOR:						453,17

12.11.1. C1628 - LIMPEZA GERAL (M2)

Mão de Obra		FONTE	UNID	COEFICIENTE	PREÇO UNITÁRIO	TOTAL
12543	SERVENTE	SEINFRA	H	0,70000000	15,55	10,88
TOTAL Mão de Obra:						10,88
VALOR:						10,88

13.1. C1349 - CONJUNTO PARA FUTSAL COM TRAVES OFICIAIS DE 3,00 X 2,00 M EM TUBO DE AÇO GALVANIZADO 3" COM REQUADRO EM TUBO DE 1", PINTURA EM PRIMER COM TINTA ESMALTE SINTÉTICO E REDES (CJ)

Material		FONTE	UNID	COEFICIENTE	PREÇO UNITÁRIO	TOTAL
11137	TRAVES PARA FUTSAL OFICIAL COMPLETA, DE 3,00 X 2,00 M EM TUBO DE AÇO GALVANIZADO 3" COM REQUADRO EM TUBO DE 1", PINTURA EM PRIMER COM TINTA ESMALTE SINTÉTICO E REDES DE POLIETILENO FIO 4 MM	SEINFRA	CJ	1,00000000	3.506,46	3.506,46
TOTAL Material:						3.506,46
VALOR:						3.506,46

13.2. C1351 - CONJUNTO PARA QUADRA DE VOLEI OFICIAL COM POSTES EM TUBO DE AÇO GALVANIZADO 3", H = "255" CM, PINTURA EM TINTA ESMALTE SINTÉTICO, REDE DE NYLON COM 2 MM, MALHA 10 X 10 CM E ANTENAS OFICIAIS (CJ)

Material		FONTE	UNID	COEFICIENTE	PREÇO UNITÁRIO	TOTAL
11140	REDE PARA QUADRA DE VOLEI COMPLETA, COM POSTES EM TUBO DE AÇO GALVANIZADO 3", H = "255" CM, PINTURA EM TINTA ESMALTE SINTÉTICO, REDE DE NYLON COM 2 MM, MALHA 10 X 10 CM E ANTENAS OFICIAIS EM FIBRA DE VIDRO	SEINFRA	CJ	1,00000000	2.128,73	2.128,73

RELATÓRIO ANALÍTICO - COMPOSIÇÕES DE CUSTOS					
OBRA:	QUADRA POLIESPORTIVA SÍTIO BODE COM BANHEIRO	DATA:	03/12/2021	BDI:	26,65%
DESCRIÇÃO:	QUADRA POLIESPORTIVA SÍTIO BODE COM BANHEIRO	SEINFRA	027.1 COM DESONERAÇÃO	83,85%	47,76%
LOCAL:	SÍTIO BODE - JAGUARIBE - CE	SINAPI	2023/02 COM DESONERAÇÃO	84,44%	47,48%
CLIENTE:	PREFEITURA MUNICIPAL DE JAGUARIBE - CE	Composição	PRÓPRIA	0,00%	0,00%



TOTAL Material:	2.128,73
-----------------	----------

VALOR:	2.128,73
--------	----------

13.3. C1347 - CONJUNTO PARA BASQUETE COM TABELAS EM COMPENSADO NAVAL, MODELO OFICIAL, 1,05X1,80M, ESP. 18MM, COMPLETO, INCLUSIVE ESTRUTURA EM TUBOS DE AÇO GALVANIZADO DE 4" E DE 1", ACABAMENTO EM MASSA PLÁSTICA, PRIMER E TINTA ESMALTE SINTÉTICO, COM REFORÇO TIPO MÃO FRANCESA, AVANÇO LIVRE DE 2,30M (CJ)

Material	DESCRIÇÃO	FORN	UNID	COEFICIENTE	PREÇO UNITÁRIO	TOTAL
11139	ESTRUTURA METÁLICA P/ TABELA DE BASQUETE, EM TUBOS DE AÇO DE 4" E DE 1" PAREDE 2MM, ACABAMENTO EM MASSA PLÁSTICA, PRIMER E TINTA ESMALTE SINTÉTICO, COM REFORÇO TIPO MÃO FRANCESA, AVANÇO LIVRE DE 2,30M	SEINFRA	CJ	1,00000000	1.891,65	1.891,65
1911	TABELAS DE BASQUETE, INCLUSIVE COMPENSADO NAVAL, MODELO OFICIAL, 1,05X1,80M, ESP. 18MM, SEM ESTRUTURA DE FIXAÇÃO	SEINFRA	CJ	1,00000000	1.260,88	1.260,88

TOTAL Material:	3.152,43
-----------------	----------

Serviço	DESCRIÇÃO	FORN	UNID	COEFICIENTE	PREÇO UNITÁRIO	TOTAL
C3268	CONCRETO P/VIBR., FCK=10MPa COM AGREGADO PRODUZIDO (S/TRANSP.)	SEINFRA	M3	0,08650000	337,08	29,16

TOTAL Serviço:	29,16
----------------	-------

VALOR:	3.181,59
--------	----------

14.1. C3447 - LIMPEZA DE PISO EM ÁREA URBANIZADA (M2)

Mão de Obra	DESCRIÇÃO	FORN	UNID	COEFICIENTE	PREÇO UNITÁRIO	TOTAL
I2543	SERVENTE	SEINFRA	H	0,07500000	15,55	1,17

TOTAL Mão de Obra:	1,17
--------------------	------

VALOR:	1,17
--------	------

Mateus Bruno Silva do O
MATEUS BRUNO SILVA DO O
 ENGENHEIRO CIVIL
 RNP: 2118804610

B



RELATÓRIO ANALÍTICO - COMPOSIÇÕES PRÓPRIAS

OBRA:	QUADRA POLIESPORTIVA SÍTIO BODE COM BANHEIRO	DATA:	03/12/2021	BDI:	26,85%	
DESCRIÇÃO:	QUADRA POLIESPORTIVA SÍTIO BODE COM BANHEIRO	FONTE:	VERSÃO:	HORA:	MES:	REF:
LOCAL:	SÍTIO BODE - JAGUARIBE - CE	SEINFRA:	027.1 COM DESONERAÇÃO	83,85%	47,76%	05/2021
CLIENTE:	PREFEITURA MUNICIPAL DE JAGUARIBE - CE	SINAPI:	2023/02 COM DESONERAÇÃO	84,44%	47,48%	03/2023
		Composição:	PRÓPRIA	0,00%	0,00%	

PMJ00102 - ADMINISTRAÇÃO LOCAL DE OBRA - TIPO 6 (MÊS)

Mão de Obra	FONTE	UNID	COEFICIENTE	PREÇO UNITÁRIO	TOTAL	
18590	ENCARREGADO GERAL/MESTRE DE OBRAS	SEINFRA	MÊS	0,07000000	5.868,92	410,82
18583	ENGENHEIRO PLENO	SEINFRA	MÊS	0,05000000	18.382,82	919,14
TOTAL Mão de Obra:					1.329,96	
VALOR:					1.329,96	



Mateus Bruno Silva do O
MATEUS BRUNO SILVA DO O
ENGENHEIRO CIVIL
RNP: 2118904610



CRONOGRAMA FÍSICO-FINANCEIRO

OBRA:	QUADRA POLIESPORTIVA SÍTIO BODE COM BANHEIRO	DATA:	03/12/2021	BDI:	26,85%
DESCRIÇÃO:	QUADRA POLIESPORTIVA SÍTIO BODE COM BANHEIRO	FORNTE:	VERSÃO:	HORA:	MES:
LOCAL:	SÍTIO BODE - JAGUARIBE - CE	SEINFRA:	027.1 COM DESONERAÇÃO	83,85%	47,78%
CLIENTE:	PREFEITURA MUNICIPAL DE JAGUARIBE - CE	SINAPI:	2023102 COM DESONERAÇÃO	84,44%	47,48%
		Composição:	PRÓPRIA	0,00%	0,00%

ITEM	DESCRIÇÃO	VALOR (R\$)	MÊS 1	MÊS 2	MÊS 3	Total parcela
1	ADMINISTRAÇÃO LOCAL DE OBRA	5.061,15	34,00 % 1.720,79	33,00 % 1.670,18	33,00 % 1.670,18	100,00 % 5.061,15
2	SERVIÇOS PRELIMINARES	1.504,32	100,00 % 1.504,32			100,00 % 1.504,32
3	MOVIMENTO DE TERRA	8.183,19	100,00 % 8.183,19			100,00 % 8.183,19
4	FUNDAÇÕES	5.979,95	100,00 % 5.979,95			100,00 % 5.979,95
5	ESTRUTURA	12.142,20	20,00 % 2.428,44	80,00 % 9.713,76		100,00 % 12.142,20
6	MURETA	11.988,36	30,00 % 3.596,51	70,00 % 8.391,85		100,00 % 11.988,36
7	MURO	93.978,90	34,00 % 31.952,83	33,00 % 31.013,04	33,00 % 31.013,03	100,00 % 93.978,90
8	PAVIMENTAÇÃO	81.018,44		40,00 % 32.407,38	60,00 % 48.611,06	100,00 % 81.018,44
9	ALAMBRADO	102.313,96			100,00 % 102.313,96	100,00 % 102.313,96
10	PINTURA	5.306,95			100,00 % 5.306,95	100,00 % 5.306,95
11	INSTALAÇÕES ELÉTRICAS	28.159,51	20,00 % 5.631,90	30,00 % 8.447,85	50,00 % 14.079,76	100,00 % 28.159,51
12	BANHEIROS	40.483,67	34,00 % 13.764,45	33,00 % 13.359,61	33,00 % 13.359,61	100,00 % 40.483,67
13	DIVERSOS	11.184,08			100,00 % 11.184,08	100,00 % 11.184,08
14	SERVIÇOS FINAIS	912,63			100,00 % 912,63	100,00 % 912,63
		408.217,31	74.762,38	105.003,67	228.451,26	408.217,31
			74.762,38	179.766,05	408.217,31	



MATEUS BRUNO SILVA DO Ó
 ENGENHEIRO CIVIL
 RNP: 2118804610

B



COMPOSIÇÃO DO BDI

OBRA:	QUADRA POLIESPORTIVA SÍTIO BODE COM BANHEIRO	DATA:	03/12/2021	BDI:	26,85%	
DESCRIÇÃO:	QUADRA POLIESPORTIVA SÍTIO BODE COM BANHEIRO	FONTE	VERSIÃO	HORA	MESE	REF.
LOCAL:	SÍTIO BODE - JAGUARIBE - CE	SEINFRA	027.1 COM DESONERAÇÃO	83,85%	47,76%	06/2021
CLIENTE:	PREFEITURA MUNICIPAL DE JAGUARIBE - CE	SINAPI	2023/02 COM DESONERAÇÃO	84,44%	47,48%	03/2023
		Composição	PRÓPRIA	0,00%	0,00%	

COD	DESCRIÇÃO	%
	despesas indiretas	
AC	Administração Central	3,80
DF	Despesas Financeiras	1,02
R	Riscos	0,50
	TOTAL	5,32
	Benefício	
S+G	Seguro/Garantia	0,32
L	Lucro	6,64
	TOTAL	6,96
I	Impostos	
	PIS	0,65
	COFINS	3,00
	ISS (ALÍQUOTA X BASE DE CÁLCULO) 5,00% X 60,0% =	3,00
	CPRB	4,50
	TOTAL	11,15



BDI = 26,85%

$$(1+AC+S+R+G)*(1+DF)*(1+L)/(1-I)-1$$

Mateus Bruno
MATEUS BRUNO SILVA DO Ó
ENGENHEIRO CIVIL
RNP: 2118804610

B

**TABELA DE ENCARGOS SOCIAIS**

OBRA:	QUADRA POLIESPORTIVA SÍTIO BODE COM BANHEIRO	DATA:	03/12/2021	BDI:	26,85%
DESCRIÇÃO:	QUADRA POLIESPORTIVA SÍTIO BODE COM BANHEIRO	FORTE:	VERSÃO	HORA:	MES:
LOCAL:	SÍTIO BODE - JAGUARIBE - CE	SENFRA	027.1 COM DESONERAÇÃO	83,85%	47,76%
CLIENTE:	PREFEITURA MUNICIPAL DE JAGUARIBE - CE	SINAPI	2023/02 COM DESONERAÇÃO	84,44%	47,46%
		Composição	PRÓPRIA	0,00%	0,00%
					03/2023

COD	DESCRIÇÃO	HORA %	MÊS %
A	GRUPO A		
A1	INSS	0,00	0,00
A2	SESI	1,50	1,50
A3	SENAI	1,00	1,00
A4	INCRA	0,20	0,20
A5	SEBRAE	0,60	0,60
A6	Salário Educação	2,50	2,50
A7	Seguro Contra Acidentes de Trabalho	3,00	3,00
A8	FGTS	8,00	8,00
A9	SECONCI	0,00	0,00
	TOTAL	16,80	16,80

B	GRUPO B		
B1	Repouso Semanal Remunerado	17,84	0,00
B2	Feriados	3,71	0,00
B3	Auxílio - Enfermidade	0,87	0,67
B4	13º Salário	10,80	8,33
B5	Licença Paternidade	0,07	0,06
B6	Faltas Justificadas	0,72	0,56
B7	Dias de Chuvas	1,55	0,00
B8	Auxílio Acidente de Trabalho	0,11	0,08
B9	Férias Gozadas	8,71	6,73
B10	Salário Maternidade	0,03	0,03
	TOTAL	44,41	16,46

C	GRUPO C		
C1	Aviso Prévio Indenizado	5,40	4,17
C2	Aviso Prévio Trabalhado	0,13	0,10
C3	Férias Indenizadas	4,85	3,75
C4	Depósito Rescisão Sem Justa Causa	3,90	3,01
C5	Indenização Adicional	0,45	0,35
	TOTAL	14,73	11,38

D	GRUPO D		
D1	Reincidência de Grupo A sobre Grupo B	7,46	2,77
D2	Reincidência de Grupo A sobre Aviso Prévio Trabalhado e Reincidência do FGTS sobre Aviso Prévio Indenizado	0,45	0,35
	TOTAL	7,91	3,12

Horista = 83,85%
Mensalista = 47,76%

A + B + C + D

Mateus Bruno
MATEUS BRUNO SILVA DO O
ENGENHEIRO CIVIL
RNP: 2118804610



TABELA DE ENCARGOS SOCIAIS

OBRA:	QUADRA POLIESPORTIVA SÍTIO BODE COM BANHEIRO	DATA:	03/12/2021	BDI:	26,85%	
DESCRIÇÃO:	QUADRA POLIESPORTIVA SÍTIO BODE COM BANHEIRO	FGTE:	VERSÃO:	HORA:	MES:	RFP:
LOCAL:	SÍTIO BODE - JAGUARIBE - CE	SEINFRA:	027.1 COM DESONERAÇÃO	83,85%	47,76%	05/2021
CLIENTE:	PREFEITURA MUNICIPAL DE JAGUARIBE - CE	SINAPI:	2023/02 COM DESONERAÇÃO	84,44%	47,48%	03/2023
		Composição:	PRÓPRIA	0,30%	0,00%	

COD	DESCRIÇÃO	HORA %	MES %
A	GRUPO A		
A1	INSS	0,00	0,00
A2	SESI	1,50	1,50
A3	SENAI	1,00	1,00
A4	INCRA	0,20	0,20
A5	SEBRAE	0,60	0,60
A6	Salário Educação	2,50	2,50
A7	Seguro Contra Acidentes de Trabalho	3,00	3,00
A8	FGTS	8,00	8,00
A9	SECONCI	0,00	0,00
	TOTAL	16,80	16,80

B	GRUPO B		
B1	Repouso Semanal Remunerado	17,85	0,00
B2	Feriados	3,71	0,00
B3	Auxílio - Enfermidade	0,87	0,66
B4	13º Salário	11,03	8,33
B5	Licença Paternidade	0,07	0,05
B6	Faltas Justificadas	0,74	0,56
B7	Dias de Chuvas	1,59	0,00
B8	Auxílio Acidente de Trabalho	0,11	0,08
B9	Férias Gozadas	12,35	9,33
B10	Salário Maternidade	0,04	0,03
	TOTAL	48,36	19,04

C	GRUPO C		
C1	Aviso Prévio Indenizado	5,52	4,17
C2	Aviso Prévio Trabalhado	0,13	0,10
C3	Férias Indenizadas	1,72	1,30
C4	Depósito Rescisão Sem Justa Causa	2,87	2,17
C5	Indenização Adicional	0,46	0,35
	TOTAL	10,70	8,09

D	GRUPO D		
D1	Reincidência de Grupo A sobre Grupo B	8,12	3,20
D2	Reincidência de Grupo A sobre Aviso Prévio Trabalhado e Reincidência do FGTS sobre Aviso Prévio Indenizado	0,46	0,35
	TOTAL	8,58	3,55

Horista = 84,44%
Mensalista = 47,48%

A + B + C + D

Mateus Bruno Silva
MATEUS BRUNO SILVA DO Ó
ENGENHEIRO CIVIL
RNP: 2118804610



QUADRO GERAL DE ÁREAS	
ÁREA TOTAL	1.000,00 m ²
ÁREA ÚTIL	1.000,00 m ²
ÁREA DE COBERTURA	1.000,00 m ²

PROJETO DE ARQUITETURA PARA O CONDOMÍNIO RESIDENCIAL "SOLAR DA SERRA" LOCALIZADO NA RUA SERRA, Nº 100, JARDIM SERRA, CIDADE DE JAGUARIBE, ESTADO DE PERNAMBUCO.



MUNICÍPIO DE JAGUARIBE		PREFEITURA MUNICIPAL DE JAGUARIBE	
SECRETARIA DE URBANISMO		ARQUITETURA	
PROJETO DE ARQUITETURA		PROJETO DE ARQUITETURA	
AUTORIZADO PARA O LICENCIAMENTO		AUTORIZADO PARA O LICENCIAMENTO	
Nº DE LICENÇA		Nº DE LICENÇA	
DATA DE EMISSÃO		DATA DE EMISSÃO	
VALOR DA TAXA		VALOR DA TAXA	
PROJETO ARQUITETÔNICO		PROJETO ARQUITETÔNICO	
Nº DE PROJETO		Nº DE PROJETO	
DATA DE EMISSÃO		DATA DE EMISSÃO	
VALOR DA TAXA		VALOR DA TAXA	
01/04		01/04	

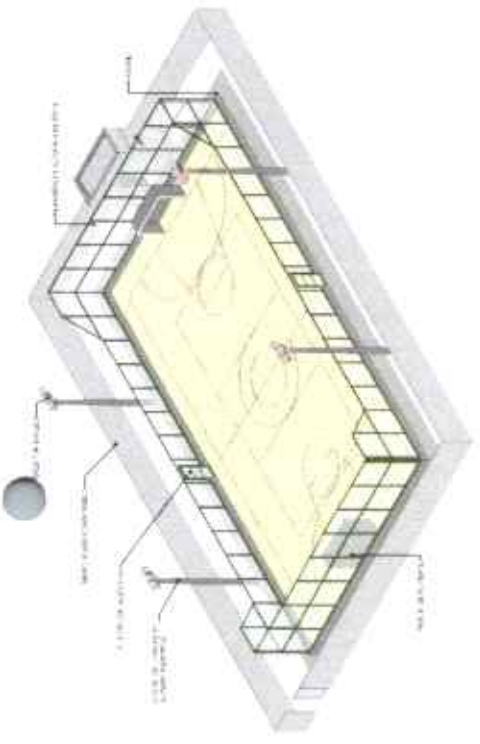

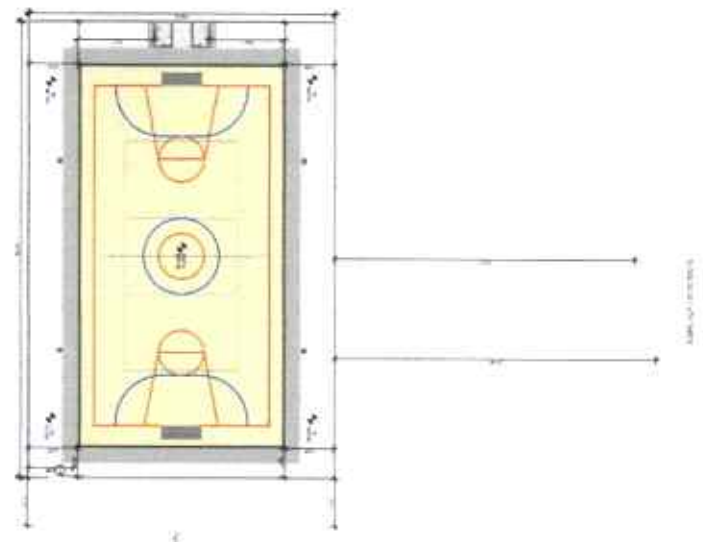

1 - PERSPECTIVA GERAL

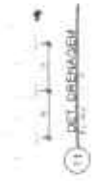
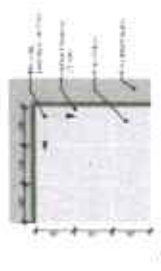
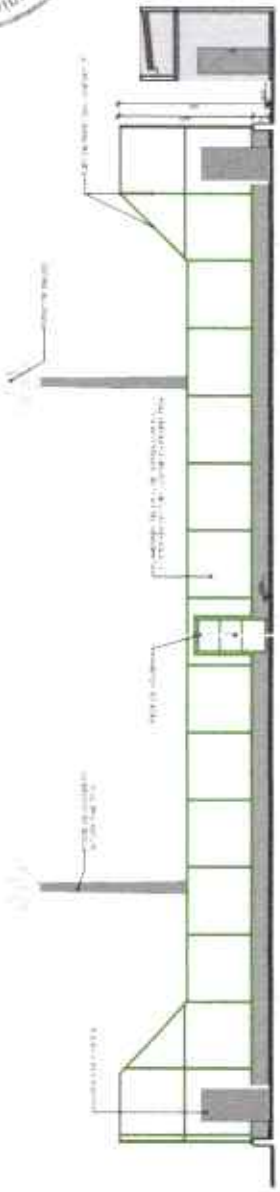
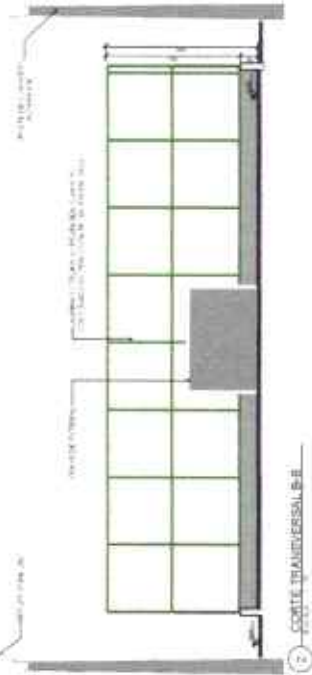
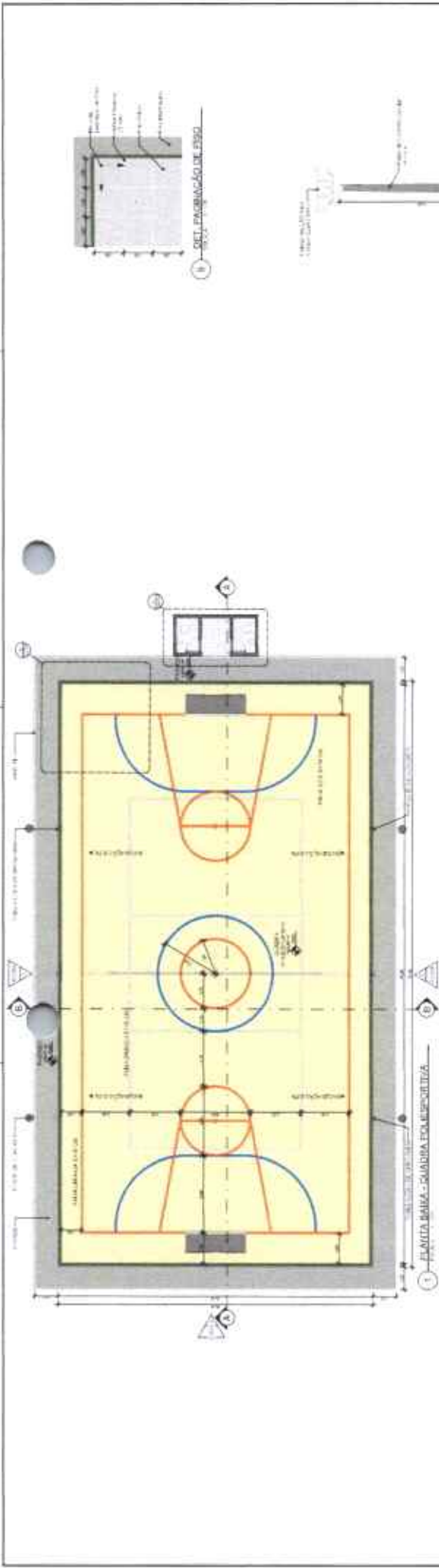

2 - PLANTA DE AMPLIAÇÃO LOCALIZAÇÃO

Handwritten signature or initials in blue ink.



MUNICÍPIO DE JAGUARIBE PREFEITURA MUNICIPAL DE JAGUARIBE		 Prefeitura Municipal de Jaguaribe	
ARQUITETURA PROJETO ARQUITETÔNICO		PROJETO ARQUITETÔNICO Nº 02/04	
PROJETO ARQUITETÔNICO		PROJETO ARQUITETÔNICO Nº 02/04	
PROJETO ARQUITETÔNICO		PROJETO ARQUITETÔNICO Nº 02/04	
PROJETO ARQUITETÔNICO		PROJETO ARQUITETÔNICO Nº 02/04	
PROJETO ARQUITETÔNICO		PROJETO ARQUITETÔNICO Nº 02/04	

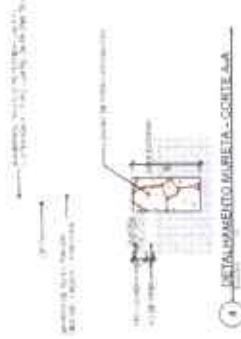
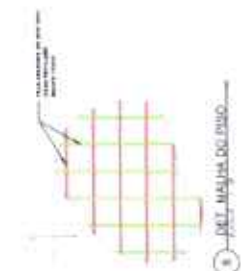
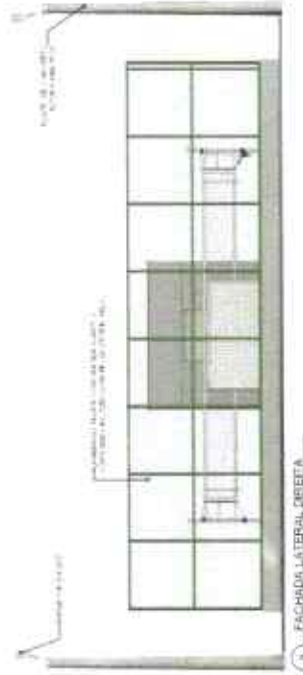
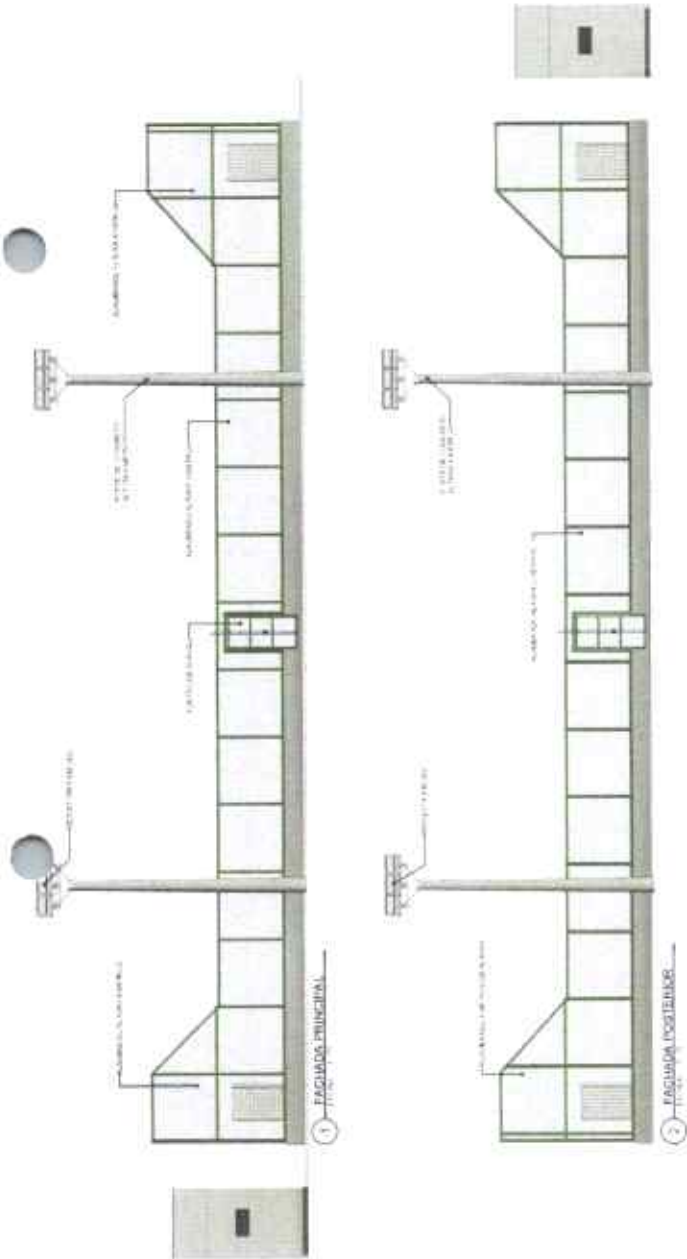

PREFEITURA MUNICIPAL DE JAGUARIBE ARQUITETURA PROJETO DE ARQUITETURA		
PROJETO DE ARQUITETURA Nº 03/04		
PROJETO ARQUITETÔNICO Nº 03/04		Nº 03/04

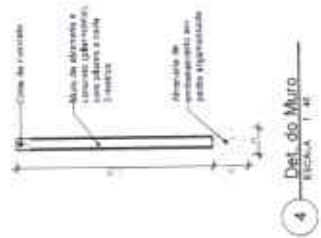
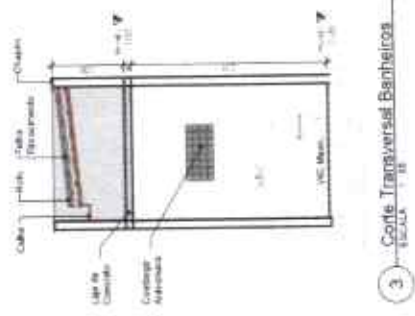
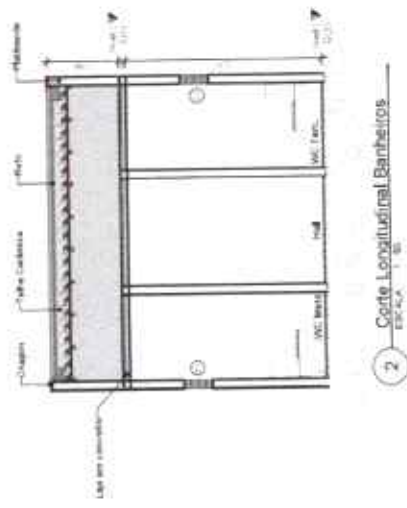
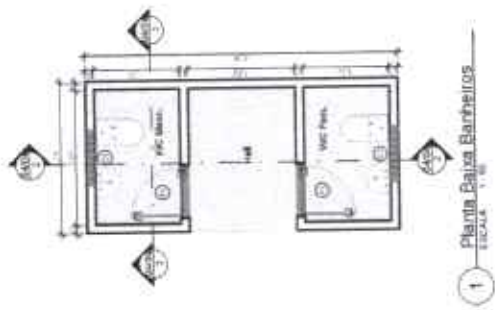

QUADRO DE COBOGÓIS

QUANTIDADE	ALTIMETRIA	PROFUNDIDADE	INDICAÇÃO
01	0,00	0,40	CONCRETO DE COBOGÓIS

QUADRO DE PORTAS

TIPO	LARGURA	ALTURA	FECHAMENTO
01	0,90	2,10	DOCTA DE ALUMINIO ENLUMINADO
02	0,90	2,20	PORTAL DE COBERTURA EM CHAPA DE AÇO
03	0,90	2,10	PORTAL ALUMINADO



PREFEITURA MUNICIPAL DE JAGUARIBE

PROJETO EXECUTIVO	PROJETO DE QUADRA POLIESPORTIVA LOCALIDADE BODE
MATEUS BRUNO	
MARCO 00023	
04/04	

PROJETO DE ARQUITETURA DE TILAMENTO DOS BANHEIROS E DO MURO

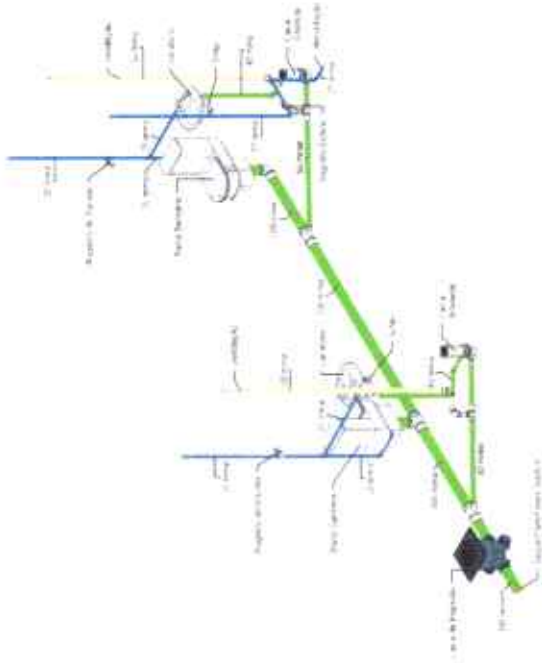

1 Isométrico Banheiros



2 Det. Fossa e Sumidouro

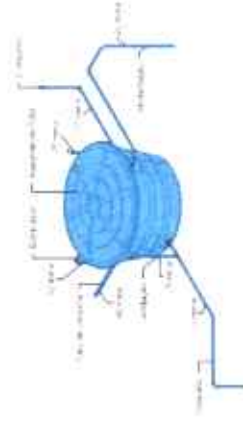

3 Det. Reservatório



PREFEITURA MUNICIPAL DE JAGUARIBE RUA DA LIBERDADE, 100 JAGUARIBE - CE		
PROJETO HIDROSSANITÁRIO PARA O BARRIO DO PICO ALTO DO PICO		Nº DA LICITAÇÃO: 001/2012 Nº DE EMPENHO: 001/2012 Nº DE ORÇAMENTO: 001/2012 Nº DE CONTRATO: 001/2012
PROJETO HIDROSSANITÁRIO PARA O BARRIO DO PICO ALTO DO PICO		Nº DE LICITAÇÃO: 001/2012 Nº DE EMPENHO: 001/2012 Nº DE ORÇAMENTO: 001/2012 Nº DE CONTRATO: 001/2012
PROJETO HIDROSSANITÁRIO PARA O BARRIO DO PICO ALTO DO PICO		Nº DE LICITAÇÃO: 001/2012 Nº DE EMPENHO: 001/2012 Nº DE ORÇAMENTO: 001/2012 Nº DE CONTRATO: 001/2012
PROJETO HIDROSSANITÁRIO PARA O BARRIO DO PICO ALTO DO PICO		Nº DE LICITAÇÃO: 001/2012 Nº DE EMPENHO: 001/2012 Nº DE ORÇAMENTO: 001/2012 Nº DE CONTRATO: 001/2012

B



Conselho Regional de Engenharia e Agronomia do Ceará

INICIAL

1. Responsável Técnico

MATEUS BRUNO SILVA DO Ô
Título profissional: ENGENHEIRO CIVIL



RNP: 2118804610
Registro: 357010CE

Registro : 0010481818-CE

Empresa contratada: F T D P DE QUEIROZ SERVIÇOS - ME

2. Dados do Contrato

Contratante: Prefeitura Municipal de Jaguaribe - CE
PRAÇA Praça Senador Fernandes Távora
Complemento:
Cidade: JAGUARIBE

Bairro: Centro
UF: CE

CPF/CNPJ: 07.443.708/0001-66
Nº: S/N

CEP: 63475000

Contrato: Não especificado
Valor: R\$ 6.000,00
Ação Institucional: NENHUMA - NÃO OPTANTE

Celebrado em:
Tipo de contratante: Pessoa Jurídica de Direito Público

3. Dados da Obra/Serviço

PRAÇA Praça Senador Fernandes Távora
Complemento:
Cidade: JAGUARIBE
Data de início: 06/03/2023
Finalidade:
Proprietário: Prefeitura Municipal de Jaguaribe - CE

Bairro: Centro
UF: CE

Nº: S/N

CEP: 63475000

Previsão de término: 06/06/2023

Coordenadas Geográficas: -5.888828, -38.623409

Código: Não Especificado

CPF/CNPJ: 07.443.708/0001-66

4. Atividade Técnica

	Quantidade	Unidade
15 - Elaboração em BIM		
80 - Projeto > TRANSPORTES > INFRAESTRUTURA URBANA > DE PAVIMENTAÇÃO > #4.2.1.1 - EM CONCRETO PARA VIAS URBANAS	2.929,45	m2
80 - Projeto > CONSTRUÇÃO CIVIL > EDIFICAÇÕES > DE CERCAMENTO > #1.1.7.1 - POR ALAMBRADO OU GRADES	2.929,45	m2
80 - Projeto > CONSTRUÇÃO CIVIL > EDIFICAÇÕES > DE EDIFICAÇÃO > #1.1.1.1 - DE ALVENARIA	2.929,45	m2
80 - Projeto > ESTRUTURAS > ESTRUTURAS DE CONCRETO E ARGAMASSA ARMADA > #2.1.1 - DE ESTRUTURA DE CONCRETO ARMADO	2.929,45	m2
80 - Projeto > ELETROTÉCNICA > INSTALAÇÕES ELÉTRICAS > DE INSTALAÇÕES ELÉTRICAS EM BAIXA TENSÃO > #11.10.1.2 - PARA FINS COMERCIAIS	2.929,45	m2
80 - Projeto > CONSTRUÇÃO CIVIL > INSTALAÇÕES HIDROSSANITÁRIAS > #1.4.1 - DE SISTEMA DE ÁGUA POTÁVEL	2.929,45	m2
80 - Projeto > CONSTRUÇÃO CIVIL > INSTALAÇÕES HIDROSSANITÁRIAS > #1.4.3 - DE INSTALAÇÃO DE SISTEMA DE ESGOTO SANITÁRIO	2.929,45	m2
80 - Projeto > GEOTECNIA E GEOLOGIA DA ENGENHARIA > ESTABILIDADE DE TALUDES E CONTENÇÕES > DE PROTEÇÃO DE ENCOSTAS > #3.4.1.7 - POR MURO DE ARRIMO	2.929,45	m2
80 - Projeto > GEOTECNIA E GEOLOGIA DA ENGENHARIA > OBRAS DE TERRA > DE OBRAS DE TERRA > #3.3.1.9 - TERRAPLENAGEM	2.929,45	m2
14 - Elaboração		
35 - Elaboração de orçamento > TRANSPORTES > INFRAESTRUTURA URBANA > DE PAVIMENTAÇÃO > #4.2.1.1 - EM CONCRETO PARA VIAS URBANAS	2.929,45	m2
35 - Elaboração de orçamento > CONSTRUÇÃO CIVIL > EDIFICAÇÕES > DE CERCAMENTO > #1.1.7.1 - POR ALAMBRADO OU GRADES	2.929,45	m2
35 - Elaboração de orçamento > CONSTRUÇÃO CIVIL > EDIFICAÇÕES > DE EDIFICAÇÃO > #1.1.1.1 - DE ALVENARIA	2.929,45	m2
35 - Elaboração de orçamento > ESTRUTURAS > ESTRUTURAS DE CONCRETO E ARGAMASSA ARMADA > #2.1.1 - DE ESTRUTURA DE CONCRETO ARMADO	2.929,45	m2
35 - Elaboração de orçamento > ELETROTÉCNICA > INSTALAÇÕES ELÉTRICAS > DE INSTALAÇÕES ELÉTRICAS EM BAIXA TENSÃO > #11.10.1.2 - PARA FINS COMERCIAIS	2.929,45	m2
35 - Elaboração de orçamento > CONSTRUÇÃO CIVIL > INSTALAÇÕES HIDROSSANITÁRIAS > #1.4.1 - DE SISTEMA DE ÁGUA POTÁVEL	2.929,45	m2

A autenticidade desta ART pode ser verificada em: <https://crea-ce.sitac.com.br/publico/>, com a chave: 8c2694
Impresso em: 17/03/2023 às 10:49:29 por: , ip: 200.25.37.76





Anotação de Responsabilidade Técnica - ART
Lei nº 6.496, de 7 de dezembro de 1977

CREA-CE

ART OBRA / SERVIÇO
Nº CE20231171884

Conselho Regional de Engenharia e Agronomia do Ceará



INICIAL

35 - Elaboração de orçamento > CONSTRUÇÃO CIVIL > INSTALAÇÕES HIDROSSANITÁRIAS > #1.4.3 - DE INSTALAÇÃO DE SISTEMA DE ESGOTO SANITÁRIO	2.929,45	m2
35 - Elaboração de orçamento > GEOTECNIA E GEOLOGIA DA ENGENHARIA > ESTABILIDADE DE TALUDES E CONTENÇÕES > DE PROTEÇÃO DE ENCOSTAS > #3.4.1.7 - POR MURO DE ARRIMO	2.929,45	m2
35 - Elaboração de orçamento > GEOTECNIA E GEOLOGIA DA ENGENHARIA > OBRAS DE TERRA > DE OBRAS DE TERRA > #3.3.1.9 - TERRAPLENAGEM	2.929,45	m2

Após a conclusão das atividades técnicas o profissional deve proceder a baixa desta ART

5. Observações

PROJETO E ORÇAMENTO DE QUADRA POLIESPORTIVA NAS ESCOLAS DE DIVERSAS LOCALIDADES/SÍTIOS NA ZONA RURAL DO MUNICÍPIO DE JAGUARIBE: CARANGUEJO, CAJAZEIRAS, FECHADO, BODE E TRAPIÁ.

6. Declarações

- Declaro que estou cumprindo as regras de acessibilidade previstas nas normas técnicas da ABNT, na legislação específica e no decreto n. 5296/2004.

7. Entidade de Classe

NENHUMA - NÃO OPTANTE

8. Assinaturas

Declaro serem verdadeiras as informações acima

Mateus Bruno Silva do O
MATEUS BRUNO SILVA DO O - CPF: 700.033.494-03

_____ de _____ de _____
Local data

Prefeitura Municipal de Jaguaribe - CE - CNPJ: 07.443.708/0001-66

9. Informações

* A ART é válida somente quando quitada, mediante apresentação do comprovante do pagamento ou conferência no site do Crea.

10. Valor

Valor da ART: R\$ 96,62 Registrada em: 15/03/2023 Valor pago: R\$ 96,62 Nosso Número: 8216048676

A autenticidade desta ART pode ser verificada em: <https://crea-ce.artec.com.br/publico/> com a chave: 8d994
Impresso em: 17/03/2023 às 10:49:29 por: . Ip: 200.25.37.76

www.crea-ce.org.br
Tel: (85) 3453-5800

faleconosco@crea-ce.org.br
Fax: (85) 3453-5804

CREA-CE
Conselho Regional de Engenharia
e Agronomia do Ceará



Handwritten mark



(PAPEL TIMBLADO DA PROPONENTE)

ANEXO II – MODELO DE APRESENTAÇÃO DE CARTA-PROPOSTA

Local e data

A
Prefeitura Municipal de Jaguaribe/CE
Comissão Permanente de Licitação



REF.: CONCORRÊNCIA PÚBLICA Nº 20.03.04/2023

Prezados(as) Senhores(as)

Apresenta a V. Sas., nossa proposta para o objeto do Edital de **CONCORRÊNCIA PÚBLICA Nº 20.03.04/2023**, cujo objeto é a **CONTRATAÇÃO DE EMPRESA PARA CONSTRUÇÃO DE QUADRAS POLIESPORTIVAS NAS LOCALIDADES DE IPUEIRAS E BODE, JUNTO A SECRETARIA DE EDUCAÇÃO E CULTURA DO MUNICÍPIO DE JAGUARIBE/CE**, conforme projeto e orçamento em anexo, parte integrante desde processo, pelo preço global de R\$ _____ (_____), com prazo de execução de _____ (_____) dias.

Caso nos seja adjudicado o objeto da presente licitação, nos comprometemos a assinar o contrato no prazo determinado no documento de convocação, indicando para esse fim o(a) Sr(a) _____, portador(a) da carteira de Identidade nº _____ e CPF nº _____, como representante legal desta empresa.

Informamos que prazo de validade da nossa proposta é de **60 (sessenta) dias** corridos, a contar da data da abertura da licitação.

Finalizando, declaramos que assumimos inteira responsabilidade pela execução dos serviços objeto deste Edital e que serão executados conforme exigência editalícia e contratual, e que serão iniciados dentro do prazo de até 10 (dez) dias consecutivos, contados a partir da data de recebimento da Ordem de Serviço.

Atenciosamente,

Carimbo da Empresa e assinatura do(a) representante



ANEXO III – MODELO DE PLANILHA ORÇAMENTÁRIA



CONCORRÊNCIA PÚBLICA Nº 20.03.04/2023.

OBJETO: CONTRATAÇÃO DE EMPRESA PARA CONSTRUÇÃO DE QUADRAS POLIESPORTIVAS NAS LOCALIDADES DE IPUEIRAS E BODE, JUNTO A SECRETARIA DE EDUCAÇÃO E CULTURA DO MUNICÍPIO DE JAGUARIBE/CE, conforme projeto e orçamento em anexo, parte integrante deste processo.

PLANILHA ORÇAMENTÁRIA							
ITEM	CÓDIGO	DESCRIÇÃO	FONTE	UNID	QUANT	V. UNIT.	V. TOTAL
VALOR GLOBAL SEM B.D.I.							
VALOR DO B.D.I.							
VALOR GLOBAL COM B.D.I.							

_____ - CE, ____ de _____ de 20____

Carimbo de Empresa e assinatura do(a) representante.



ANEXO III – TAXAS DE B.D.I – BONIFICAÇÃO E DESPESAS INDIRETAS

CONCORRÊNCIA PÚBLICA Nº 20.03.04/2023.



OBJETO: CONTRATAÇÃO DE EMPRESA PARA CONSTRUÇÃO DE QUADRAS POLIESPORTIVAS NAS LOCALIDADES DE IPUEIRAS E BODE, JUNTO A SECRETARIA DE EDUCAÇÃO E CULTURA DO MUNICÍPIO DE JAGUARIBE/CE, conforme projeto e orçamento em anexo, parte integrante deste processo.

	BONIFICAÇÃO E DESPESAS INDIRETAS	VALOR- %	VALOR-RS
1.0			
2.0			
3.0			
4.0			
5.0			
6.0			
VALOR TOTAL DO B.D.I			

_____ - CE ____ de _____ de 20____

Carimbo de Empresa e assinatura do(a) representante





ANEXO IV – MINUTA DO CONTRATO

CONTRATO Nº _____

**TERMO DE CONTRATO QUE ENTRE SI FAZEM A
PREFEITURA MUNICIPAL DE JAGUARIBE/CE,
ATRAVÉS DA SECRETARIA _____, COM A
EMPRESA _____, PARA O FIM QUE A
SEGUIR SE DECLARA:**

O município de Jaguaribe/CE, pessoa jurídica de direito público interno, com sede à _____, inscrito no CNPJ/MF sob o nº _____, através da Secretaria de _____, representado pelo Secretário de _____, o Sr. _____, infrafirmado, doravante denominado de CONTRATANTE e, do outro lado, a empresa, _____ com endereço à _____, em _____, estado do _____, inscrito no CNPJ sob o nº _____, representada por _____, portador(a) do CPF nº _____, ao fim assinado(a), doravante denominada de CONTRATADA, de acordo com o Edital de CONCORRÊNCIA PÚBLICA nº _____, Processo nº _____, em conformidade com o que preceitua a lei Federal nº 8.666/93 e suas alterações posteriores, sujeitando-se os contratantes às suas normas e às cláusulas e condições a seguir ajustadas:

CLAUSULA PRIMEIRA – DA FUNDAMENTAÇÃO LEGAL

1.1- Fundamenta-se este contrato na **CONCORRÊNCIA PÚBLICA Nº 20.03.04/2023**, na Lei nº 8.666/93 e suas alterações posteriores e na proposta de preços da CONTRATADA.

CLAUSULA SEGUNDA – DO OBJETO

2.1- O presente contrato tem por objeto a **CONTRATAÇÃO DE EMPRESA PARA CONSTRUÇÃO DE QUADRAS POLIESPORTIVAS NAS LOCALIDADES DE IPUEIRAS E BODE, JUNTO A SECRETARIA DE EDUCAÇÃO E CULTURA DO MUNICÍPIO DE JAGUARIBE/CE**, conforme projeto e orçamento em anexo e na proposta de preços da CONTRATADA, parte integrante desde processo.

CLAUSULA TERCEIRA – DO VALOR E DA DURAÇÃO DO CONTRATO

3.1- A CONTRATANTE pagará à CONTRATADA, pela execução do objeto deste contrato o valor global de R\$ _____ (_____).

3.2- O contrato terá um prazo de vigência, a partir da data de sua assinatura, até 31 de dezembro de 2023, podendo ser prorrogado nos casos e formas previstos na Lei nº 8.666, de 21 de junho de 1993 e alterações posteriores.

4.0- CLAUSULA QUARTA- DO RECEBIMENTO DO OBJETO





PREFEITURA DE
JAGUARIBE

4.1- O objeto do contrato decorrente desta licitação será recebido do seguinte modo:

- a) Provisoriamente, pelo responsável por seu acompanhamento e fiscalização, mediante termo circunstanciado, assinado pelas partes em até 15 (quinze) dias da comunicação escrita do contratado;
- b) Definitivamente, por servidor ou comissão designada pela autoridade competente, mediante termo circunstanciado, assinado pelas partes, após o decurso do prazo de observação, ou vistoria que comprove a adequação do objeto aos termos contratuais, observado o disposto no art. 69 da Lei nº 8.666/93 e suas alterações posteriores.

CLÁUSULA QUINTA- DAS CONDIÇÕES DE PAGAMENTO

5.1- A fatura relativa aos serviços mensalmente executados deverá ser apresentada à Secretaria Competente, até o 10º (décimo) dia útil do mês subsequente à realização dos serviços, para fins de conferência e atestação da execução dos serviços.

5.2- A fatura constará dos serviços efetivamente executados no período de cada mês civil, de acordo com o quantitativo efetivamente realizado no mês, cujo valor será apurado através de medição;

5.3- Caso a medição seja pela Secretaria de Competente, o pagamento será efetuado até o 30º (trigésimo) dia após o protocolo da fatura pelo(a) CONTRATADO(A), junto ao setor competente da Prefeitura Municipal de Jaguaribe.

5.4- A administração poderá deliberar sobre pagamento à instalação de canteiros de obras e/ou mobilização de equipamentos, limitando a despesa até o valor máximo correspondente a 5,0% (cinco por cento) do valor efetivamente orçado/proposto.

CLÁUSULA SEXTA- DO REAJUSTAMENTO DE PREÇO

6.1- Os preços são firmes e irrevogáveis pelo período de 12 (doze) meses, a contar da apresentação da proposta. Caso o prazo exceda a 12 (doze) meses, os preços contratuais poderão ser ajustados, tornando-se por base a data da apresentação da proposta, com base no INCC- Índice Nacional da Construção Civil ou outro equivalente que venha a substituí-lo, caso este extinto.

CLÁUSULA SÉTIMA- DA FONTE DE RECURSOS

7.1- As despesas decorrentes da contratação correrão por conta da cotação orçamentária nº _____, elemento de despesa nº _____.

CLÁUSULA OITAVA- DAS ALTERAÇÕES CONTRATUAIS

8.1- A CONTRATADA fica obrigada a aceitar, nas mesmas condições contratuais, acréscimos ou supressões no quantitativo do objeto contratado, até o limite de 25% (vinte e cinco por cento) do valor inicial atualizado do contrato, conforme o disposto no § 1º, art. 65, da Lei nº 8.666/93 e suas alterações posteriores.



PREFEITURA DE
JAGUARIBE

CLÁUSULA NONA- DOS PRAZOS

9.1- Os serviços objeto desta licitação deverão ser executados e concluídos no prazo de _____ (_____) dias, contados a partir do recebimento da ordem de serviço, podendo ser prorrogado nos termos da Lei 8.666/93 e suas alterações.

9.2- Os pedidos de prorrogação deverão se fazer acompanhar de um relatório circunstanciado e do novo cronograma físico-financeiro adaptado às novas condições propostas. Esses pedidos serão analisados e julgados pela fiscalização da Secretaria Competente da Prefeitura da Municipal de Jaguaribe.

9.3- Os pedidos de prorrogação de prazos serão dirigidos a Secretaria Competente, até 10 (dez) dias antes da data de término do prazo contratual.

9.4- Os atrasos ocasionados por motivos de força maior ou caso fortuito, desde que notificados no prazo de 48 (quarenta e oito) horas e aceitos Secretaria Competente da Prefeitura Municipal de Jaguaribe, não serão considerados como inadimplemento contratual.

CLÁUSULA DÉCIMA- DAS OBRIGAÇÕES DA CONTRATADA

11.1- Executar o objeto do Contrato de conformidade com as condições e prazos estabelecidos nesta CONCORRÊNCIA PÚBLICA, no Termo Contratual e na proposta vencedora do certame;

11.2- Manter durante toda a execução do objeto contratual, em compatibilidade com as obrigações assumidas, todas as condições de habilitação e qualificação exigidas na Lei de Licitações;

11.3- Utilizar profissionais devidamente habilitados;

11.4- Substituir os profissionais nos casos de impedimentos fortuitos, de maneira que não se prejudiquem o bom andamento e a boa prestação dos serviços;

11.5- Facilitar a ação da fiscalização na inspeção dos serviços, prestando, prontamente, os esclarecimentos que forem solicitados pela CONTRATANTE;

11.6- Responder perante a Prefeitura Municipal de Jaguaribe, mesmo no caso de ausência ou omissão da fiscalização, indenizando-a devidamente por quaisquer atos ou fatos lesivos aos seus interesses, que possam interferir na execução do contrato, quer sejam eles praticados por empregados, prepostos ou mandatários seus. A responsabilidade se estenderá a danos causados a terceiros, devendo a CONTRATADA adotar medidas preventivas contra esses danos, com fiel observância das normas emanadas das autoridades competentes e das disposições legais vigentes;

11.7- Responder, perante as leis vigentes, pelo sigilo dos documentos manuseados, sendo que a CONTRATADA não deverá, mesmo após o término do contrato, sem consentimento prévio, por escrito, da CONTRATANTE, fazer uso de quaisquer documentos ou informações especificadas no parágrafo anterior, a não ser para fins de execução do contrato;



PREFEITURA DE
JAGUARIBE

11.8- Providenciar a imediata correção das deficiências e/ou irregularidades apontadas pela CONTRATANTE;

11.9- Pagar seus empregados no prazo previsto em lei, também, de sua responsabilidade o pagamento de todos os tributos que, direta ou indiretamente, incidam sobre a prestação dos serviços contratados inclusive as contribuições previdenciárias fiscais e parafiscais, FGTS, PIS, emolumentos, seguros de acidentes de trabalho, etc, ficando excluída qualquer solidariedade da Prefeitura Municipal de Jaguaribe por eventuais autuações administrativas e/ou judiciais uma vez que a inadimplência da CONTRATADA, com referência às suas obrigações, não se transfere a Prefeitura Municipal de Jaguaribe;

11.10- Disponibilizar, a qualquer tempo, toda documentação referente ao pagamento dos tributos, seguros, encargos sociais, trabalhistas e previdenciários relacionados com o objeto do CONTRATO;

11.11- Responder, pecuniariamente, por todos os danos e/ou prejuízos que forem causados à União, Estado, Município ou terceiros, decorrentes da prestação dos serviços;

11.12- Respeitar as normas de segurança e medicina do trabalho, previstas na Consolidação das Leis do Trabalho e legislação pertinente;

11.13- Responsabilizar-se pela adoção das medidas necessárias à proteção ambiental e às precauções para evitar a ocorrência de danos ao meio ambiente e a terceiros, observando o disposto na legislação federal, estadual e municipal em vigor, inclusive a lei nº 9.605, publicada no D.O.U de 13/02/98;

11.14- Responsabilizar-se perante os órgãos e representantes do Poder Público e terceiros por eventuais danos ao meio ambiente causados por ação ou omissão sua, de seus empregados, prepostos ou contratados;

11.15- A CONTRATADA estará obrigada ainda a satisfazer aos requisitos e atender a todas as exigências e condições a seguir estabelecidas:

- a) Prestar os serviços de acordo com o edital e seus anexos, projetos e as Normas da ABNT
- b) Atender às normas da Associação Brasileira de Normas Técnicas (ABNT) e demais normas internacionais pertinentes ao objeto contratado;
- c) Responsabilizar-se pela conformidade, adequação, desempenho e qualidade dos serviços e bens, bem como de cada material, matéria-prima ou componente individualmente considerado, mesmo que não sejam de sua fabricação, garantindo seu perfeito desempenho;
- d) Registrar o Contrato decorrente desta licitação no CREA, na forma da Lei, e apresentar o comprovante de "Anotação de Responsabilidade Técnica – ART" correspondente, antes da apresentação da primeira fatura, perante a Prefeitura Municipal de Jaguaribe, sob pena de retardar o processo de pagamento;

CLÁUSULA DÉCIMA-SEGUNDA – DAS SANÇÕES ADMINISTRATIVAS

12.1- Pela inexecução total ou parcial das obrigações assumidas, garantidas a prévia defesa, a Administração poderá aplicar à CONTRATADA, as seguintes sanções:

- a) Advertência.



b) Multa de:

b.1) 10% (dez por cento) sobre o valor contratado, em caso de recusa da licitante VENCEDORA em assinar o contrato dentro do prazo de 05 (cinco) dias úteis, contados da data da notificação feita pela CONTRATANTE;

b.2) 0,3% (três décimos por cento) sobre o valor da parcela não cumprida do Contrato, por dia de atraso na execução do objeto contratual, até o limite de 30 (trinta) dias;

b.3) 2% (dois por cento) cumulativos sobre o valor da parcela não cumprida do Contrato e rescisão do pacto, a critério Secretaria Competente de Jaguaribe-CE, em caso de atraso superior a 30 (trinta) dias na execução dos serviços;

b.4) O valor da multa referida nesta cláusulas será descontado "ex-offício" da CONTRATADA, mediante subtração a ser efetuada em qualquer fatura de crédito em seu favor que mantenha junto à Secretaria Competente de Jaguaribe-CE, independente de notificação ou interpelação judicial ou extrajudicial;

c) Suspensão temporária do direito de participar de licitação e impedimento de contratar com a Administração, pelo prazo de até 02 (dois) anos;

d) Declaração de inidoneidade para licitar ou contratar com a Administração Pública, enquanto pendurarem os motivos determinantes da punição ou até que a CONTRATANTE promova sua reabilitação.

CLÁUSULA DÉCIMA-TERCEIRA – DAS RESCISÕES CONTRATUAIS

13.1- A rescisão contratual poderá ser:

13.2- Determinada por ato unilateral e escrito da CONTRATANTE, nos casos enumerados nos incisos I a XII do art. 78 da Lei Federal nº 8.666/93;

13.3- Amigável, por acordo entre as partes, mediante autorização escrita e fundamentada da autoridade competente, reduzida a termo no processo licitatório, desde que haja conveniência da Administração;

13.4- Em caso de rescisão prevista nos incisos XII e XVII do art. 78 da Lei nº 8.666/93, sem que haja culpa do CONTRATADO, será esta ressarcida dos prejuízos regulamentares comprovados, quando os houver sofrido;

13.5- A rescisão contratual de que trata o inciso I do art. 78 acarreta as consequências previstas no art. 80, incisos I a IV, ambos da Lei nº 8.666/93.

CLÁUSULA DÉCIMA-QUARTA – DOS RECURSOS ADMINISTRATIVOS

14.1- Os recursos cabíveis serão processados de acordo com o que estabelece no art. 109 da Lei nº 8.666/93 e suas alterações.



PREFEITURA DE
JAGUARIBE

14.2- Os recursos deverão ser interpostos mediante petição devidamente arrazoada e subscrita pelo representante legal da recorrente, dirigida à Comissão de Licitação da Prefeitura Municipal de Jaguaribe;

14.3- Os recursos serão protocolados na Secretaria Competente de Jaguaribe-CE, e encaminhados à Comissão de Licitação.

CLÁUSULA DÉCIMA-QUINTA – DO FORO

15.1- Fica eleito o for da Comarca de Jaguaribe-CE, Estado do Ceará, para dirimir toda e qualquer controvérsia oriunda do presente, que não possa ser resolvida pela via administrativa, renunciando-se, desde já, a qualquer outro, por mais privilegiado que seja.

E, por estarem acertados as partes, firmam o presente instrumento contratual em 02 (duas) vias para que possa produzir os efeitos legais.

Jaguaribe/CE, ____ de _____ de 20 ____.

NOME
Secretário de _____
CONTRATANTE

NOME
EMPRESA
CONTRATADA

TESTEMUNHAS:

01. _____
NOME:
CPF/MF:

02. _____
NOME:
CPF/MF:



PREFEITURA DE
JAGUARIBE

ANEXO V – DECLARAÇÃO

DECLARAMOS, para todos fins e sob as penas da lei, que não executamos trabalho noturno, perigoso ou insalubre com menores de dezoito anos e de qualquer trabalho com menores de dezesseis anos, salvo na condição de aprendiz, a partir de quatorze anos, em cumprimento ao disposto no inciso XXXIII do art. 7º da Constituição Federal e de conformidade com a exigência prevista no inciso V, do art. 27 da Lei Federal nº 8.666/93 e suas alterações posteriores.

_____ -CE, _____ de _____ de 20 _____

Carimbo e assinatura do representante legal da empresa.