



MEMÓRIAS DE CÁLCULO

OBRA:	QUADRA POLIESPORTIVA SÍTIO TAPERINHA COM BANHEIRO	DATA : 03/12/2021	BDI : 26,65%			
DESCRIÇÃO:	QUADRA POLIESPORTIVA SÍTIO TAPERINHA COM BANHEIRO	FONTE	VERSÃO	HORA	MEG	REF.
LOCAL:	SÍTIO TAPERINHA - JAGUARIBE - CE	SEINFRA	027.1 COM DESONERAÇÃO	83,85%	47,78%	05/2021
CLIENTE:	PREFEITURA MUNICIPAL DE JAGUARIBE - CE	SINAPI	2022/10 COM DESONERAÇÃO	83,55%	47,46%	11/2022
		Composição	PRÓPRIA	0,00%	0,00%	

12.10.3.3. 100849 - ASSENTO SANITÁRIO CONVENCIONAL - FORNECIMENTO E INSTALACAO. AF_01/2020 (UN)

QUANTIDADE			QTD
2		2,00000000	2,00
			2,00

12.10.3.4. C1619 - LAVATÓRIO DE LOUÇA BRANCA S/COLUNA C/TORNEIRA E ACESSÓRIOS (UN)

QUANTIDADE			QTD
2		2,00000000	2,00
			2,00



12.11.1. C1628 - LIMPEZA GERAL (M2)

SOMATÓRIOS DAS ÁREAS INTERNAS			QTD
2,26+2,26+3,03		7,59000000	7,59
			7,59

13.1. C1349 - CONJUNTO PARA FUTSAL COM TRAVES OFICIAIS DE 3,00 X 2,00 M EM TUBO DE AÇO GALVANIZADO 3" COM REQUADRO EM TUBO DE 1", PINTURA EM PRIMER COM TINTA ESMALTE SINTETICO E REDES (CJ)

QUANTIDADE			QTD
1		1,00000000	1,00
			1,00

13.2. C1351 - CONJUNTO PARA QUADRA DE VOLEI OFICIAL COM POSTES EM TUBO DE AÇO GALVANIZADO 3", H = 255 CM, PINTURA EM TINTA ESMALTE SINTETICO, REDE DE NYLON COM 2 MM, MALHA 10 X 10 CM E ANTENAS OFICIAIS (CJ)

QUANTIDADE			QTD
1		1,00000000	1,00
			1,00

13.3. C1347 - CONJUNTO PARA BASQUETE COM TABELAS EM COMPENSADO NAVAL, MODELO OFICIAL, 1,05X1,80M, ESP. 18MM, COMPLETO, INCLUSIVE ESTRUTURA EM TUBOS DE AÇO GALVANIZADO DE 4" E DE 1", ACABAMENTO EM MASSA PLÁSTICA, PRIMER E TINTA ESMALTE SINTÉTICO, COM REFORÇO TIPO MÃO DE FERRO, AVANÇO LIVRE DE 2,30M (CJ)

QUANTIDADE			QTD
1		1,00000000	1,00
			1,00

14.1. C3447 - LIMPEZA DE PISO EM ÁREA URBANIZADA (M2)

ÁREA CONSTRUIDA			QTD
32,8*18,8		616,64000000	616,64
			616,64

Ezio P. de Queiroz Junior
ARQUITETO E URBANISTA
CAU/CE A 106230-1

RELATÓRIO ANALÍTICO - COMPOSIÇÕES DE CUSTOS



OBRA:	QUADRA POLIESPORTIVA SÍTIO TAPERINHA COM BANHEIRO	DATA: 03/12/2021	BDI: 26,85%		
DESCRIÇÃO:	QUADRA POLIESPORTIVA SÍTIO TAPERINHA COM BANHEIRO	FORTE	VERSÃO	HORA	MES
LOCAL:	SÍTIO TAPERINHA - JAGUARIBE - CE	SEINFRA	007.A COM DESONERAÇÃO	83,85%	47,78%
CLIENTE:	PREFEITURA MUNICIPAL DE JAGUARIBE - CE	SENAPI	2022.10 COM DESONERAÇÃO	83,85%	47,48%
		Composição	PRÓPRIA	0,00%	0,00%
					11/2022

1.1. PMJ00102 - ADMINISTRAÇÃO LOCAL DE OBRA - TIPO 6 (MÊS)

Mão de Obra	FORTE	UNID	COEFICIENTE	PREÇO UNITÁRIO	TOTAL
19590 ENCARRREGADO GERAL/MESTRE DE OBRAS	SEINFRA	MÊS	0,07000000	5.888,92	410,82
18583 ENGENHEIRO PLENO	SEINFRA	MÊS	0,05000000	18.382,82	919,14
TOTAL Mão de Obra:					1.329,96
VALOR:					1.329,96



2.1. C1937 - PLACAS PADRÃO DE OBRA (M2)

Material	FORTE	UNID	COEFICIENTE	PREÇO UNITÁRIO	TOTAL
10537 CHAPA DE AÇO GALVANIZADA ESP. 0.3MM	SEINFRA	M2	1,02000000	35,69	36,30
11100 ESMALTE SINTETICO	SEINFRA	L	1,00000000	24,99	24,99
11691 PONTALETE / BARROTE DE 3"x3"	SEINFRA	M	4,50000000	12,61	56,74
11725 PREGO 15X15 (1.1/4" x 13) (APROXIMADAMENTE 672UN/KG)	SEINFRA	KG	0,15000000	15,54	2,33
TOTAL Material:					120,37

Mão de Obra	FORTE	UNID	COEFICIENTE	PREÇO UNITÁRIO	TOTAL
12543 SERVENTE	SEINFRA	H	2,00000000	15,55	31,10
TOTAL Mão de Obra:					31,10
VALOR:					151,47

2.2. C4919 - LIMPEZA MECANIZADA DE TERRENO COM REMOCAO DE CAMADA VEGETAL, UTILIZANDO TRATOR DE ESTEIRAS (M2)

Equipamento	FORTE	UNID	COEFICIENTE	PREÇO UNITÁRIO	TOTAL
10779 TRATOR DE ESTEIRAS C/LÂMINA E ESC. HP 155 (CHP)	SEINFRA	H	0,00060000	239,30	0,14
TOTAL Equipamento:					0,14

Mão de Obra	FORTE	UNID	COEFICIENTE	PREÇO UNITÁRIO	TOTAL
12543 SERVENTE	SEINFRA	H	0,00300000	15,55	0,05
TOTAL Mão de Obra:					0,05
VALOR:					0,19

2.3. C2873 - LOCAÇÃO DA OBRA COM AUXÍLIO TOPOGRÁFICO (ÁREA ATÉ 5000 M2) (M2)

Equipamento	FORTE	UNID	COEFICIENTE	PREÇO UNITÁRIO	TOTAL
10700 CAMINHONETE SAVEIRO (CHP)	SEINFRA	H	0,00100000	75,05	0,08
10758 NÍVEL (CHP)	SEINFRA	H	0,00200000	0,69	0,00
10775 TEODOLITO (CHP)	SEINFRA	H	0,00200000	1,36	0,00
TOTAL Equipamento:					0,08

Mão de Obra	FORTE	UNID	COEFICIENTE	PREÇO UNITÁRIO	TOTAL
10037 AJUDANTE	SEINFRA	H	0,00400000	16,77	0,07
12382 NIVELADOR	SEINFRA	H	0,00200000	24,86	0,05
12445 TOPOGRAFO	SEINFRA	H	0,00200000	30,34	0,06
TOTAL Mão de Obra:					0,18
VALOR:					0,26

RELATÓRIO ANALÍTICO - COMPOSIÇÕES DE CUSTOS

	OBRA:	QUADRA POLIESPORTIVA SÍTIO TAPERINHA COM BANHEIRO	DATA : 03/12/2021		BDI : 26,65%		
	DESCRIÇÃO:	QUADRA POLIESPORTIVA SÍTIO TAPERINHA COM BANHEIRO	FORNTE:	VERSÃO	HORA	MES	
	LOCAL:	SÍTIO TAPERINHA - JAGUARIBE - CE	SEINFRA:	027.1 COM DESONERAÇÃO	83,85%	47,78%	95/2021
	CLIENTE:	PREFEITURA MUNICIPAL DE JAGUARIBE - CE	SINAPI:	2022/10 COM DESONERAÇÃO	83,55%	47,46%	11/2022
			Composição:	PRÓPRIA	0,00%	0,00%	

3.1. 93358 - ESCAVAÇÃO MANUAL DE VALA COM PROFUNDIDADE MENOR OU IGUAL A 1,30 M. AF_02/2021 (M3)

Serviço	FORNTE	UNID	COEFICIENTE	PREÇO UNITÁRIO	TOTAL
88316	SINAPI	H	3,95800000	16,83	66,58
TOTAL Serviço:					66,58
VALOR:					66,57

3.2. 93382 - REATERRO MANUAL DE VALAS COM COMPACTAÇÃO MECANIZADA. AF_08/2016 (M3)

Serviço	FORNTE	UNID	COEFICIENTE	PREÇO UNITÁRIO	TOTAL
91534	SINAPI	CHI	0,25400000	21,04	5,34
91533	SINAPI	CHP	0,27400000	27,10	7,43
88316	SINAPI	H	0,65000000	16,83	10,94
95606	SINAPI	M3	1,00000000	2,21	2,21
TOTAL Serviço:					25,92
VALOR:					25,90

3.3. C0928 - CORTE E ATERRO COMPENSADO S/CONTROLE DO GRAU DE COMPACTAÇÃO (M3)

Equipamento	FORNTE	UNID	COEFICIENTE	PREÇO UNITÁRIO	TOTAL
10779	SEINFRA	H	0,03000000	239,30	7,18
TOTAL Equipamento:					7,18
Mão de Obra	FORNTE	UNID	COEFICIENTE	PREÇO UNITÁRIO	TOTAL
12543	SEINFRA	H	0,03000000	15,55	0,47
TOTAL Mão de Obra:					0,47
VALOR:					7,65

3.4. C2533 - TRANSPORTE DE MATERIAL, EXCETO ROCHA EM CAMINHÃO ATÉ 5 KM (M3)

Equipamento	FORNTE	UNID	COEFICIENTE	PREÇO UNITÁRIO	TOTAL
10690	SEINFRA	H	0,18520000	129,66	24,01
TOTAL Equipamento:					24,01
VALOR:					24,01

3.5. C3146 - COMPACTAÇÃO DE ATERROS 100% P.N (M3)

Equipamento	FORNTE	UNID	COEFICIENTE	PREÇO UNITÁRIO	TOTAL
10590	SEINFRA	H	0,00000000	48,68	0,00
10698	SEINFRA	H	0,00888889	159,50	1,42
10610	SEINFRA	H	0,00182222	55,88	0,10
10723	SEINFRA	H	0,00262222	170,98	0,45
10625	SEINFRA	H	0,00075556	2,71	0,00
10739	SEINFRA	H	0,00368889	4,08	0,02

RELATÓRIO ANALÍTICO - COMPOSIÇÕES DE CUSTOS



OBRA:	QUADRA POLIESPORTIVA SÍTIO TAPERINHA COM BANHEIRO	DATA:	03/12/2021			BDI:	26,85%	
DESCRIÇÃO:	QUADRA POLIESPORTIVA SÍTIO TAPERINHA COM BANHEIRO	FORTE	VERSÃO	HCRA	MES	REF.		
LOCAL:	SÍTIO TAPERINHA - JAGUARIBE - CE	SEINFRA	027.1 COM DESONERAÇÃO	82,85%	47,78%	06/2021		
CLIENTE:	PREFEITURA MUNICIPAL DE JAGUARIBE - CE	SINAPI	2022/10 COM DESONERAÇÃO	83,55%	47,46%	11/2022		
		Composição	PRÓPRIA	0,00%	0,00%			

Item	Descrição	Fonte	Unid	Coefficiente	Preço Unitário	Total
10642	MOTO NIVELADORA (CHI)	SEINFRA	H	0,00000000	76,57	0,00
10756	MOTO NIVELADORA (CHP)	SEINFRA	H	0,00444444	218,35	0,97
10867	TRATOR DE PNEUS (CHI)	SEINFRA	H	0,00075556	27,35	0,02
10780	TRATOR DE PNEUS (CHP)	SEINFRA	H	0,00368889	97,44	0,36
TOTAL Equipamento:						3,34

Mão de Obra	Fonte	Unid	Coefficiente	Preço Unitário	Total
12543	SERVEnte	H	0,02222222	15,55	0,35
TOTAL Mão de Obra:					0,35
VALOR:					3,69



3.6. C3209 - ESCAVAÇÃO E CARGA DE MATERIAL 2-CAT. (M3)

Equipamento		Fonte	Unid	Coefficiente	Preço Unitário	Total
10596	CARREGADEIRA DE PNEUS HP 180 (CHI)	SEINFRA	H	0,00180556	86,99	0,16
10710	CARREGADEIRA DE PNEUS HP 180 (CHP)	SEINFRA	H	0,01208333	282,41	3,41
10666	TRATOR DE ESTEIRAS CLÁMINA E ESC. HP 155 (CHI)	SEINFRA	H	0,00000000	75,83	0,00
10779	TRATOR DE ESTEIRAS CLÁMINA E ESC. HP 155 (CHP)	SEINFRA	H	0,01368889	239,30	3,32
TOTAL Equipamento:						6,89

Mão de Obra		Fonte	Unid	Coefficiente	Preço Unitário	Total
12543	SERVEnte	SEINFRA	H	0,04166667	15,55	0,65
TOTAL Mão de Obra:					0,65	
VALOR:					7,54	

4.1. C0054 - ALVENARIA DE EMBASAMENTO DE PEDRA ARGAMASSADA (M3)

Material		Fonte	Unid	Coefficiente	Preço Unitário	Total
10109	AREIA MEDIA	SEINFRA	M3	0,36480000	67,50	24,62
1805	CIMENTO PORTLAND	SEINFRA	KG	109,50000000	0,56	61,32
11600	PEDRA DE MÃO (RACHÃO)	SEINFRA	M3	1,10000000	66,06	72,67
TOTAL Material:						158,61

Mão de Obra		Fonte	Unid	Coefficiente	Preço Unitário	Total
12391	PEDREIRO	SEINFRA	H	6,00000000	20,77	124,62
12543	SERVEnte	SEINFRA	H	9,00000000	15,55	139,95
TOTAL Mão de Obra:					264,57	
VALOR:					423,18	

5.1. 93204 - CINTA DE AMARRAÇÃO DE ALVENARIA MOLDADA IN LOCO EM CONCRETO. AF_03/2016 (M)

Material		Fonte	Unid	Coefficiente	Preço Unitário	Total
00002892	DESMOLDANTE PROTETOR PARA FORMAS DE MADEIRA, DE BASE OLEOSA EMULSIONADA EM AGUA	SINAPI	L	0,00350000	9,15	0,03
00039017	ESPACADOR / DISTANCIADOR CIRCULAR COM ENTRADA LATERAL, EM PLASTICO, PARA VERGALHAO *4,2 A 12,5* MM, COBRIMENTO 20 MM	SINAPI	UN	6,00000000	0,22	1,32
TOTAL Material:						1,35

Serviço		Fonte	Unid	Coefficiente	Preço Unitário	Total

RELATÓRIO ANALÍTICO - COMPOSIÇÕES DE CUSTOS



OBRA:	QUADRA POLIESPORTIVA SÍTIO TAPERINHA COM BANHEIRO	DATA:	03/12/2021		
DESCRIÇÃO:	QUADRA POLIESPORTIVA SÍTIO TAPERINHA COM BANHEIRO	BDI:	26,85%		
LOCAL:	SÍTIO TAPERINHA - JAGUARIBE - CE	VERSIÃO:	027.1 COM DESONERAÇÃO	HORA	MES
CLIENTE:	PREFEITURA MUNICIPAL DE JAGUARIBE - CE	SINAPI:	2022/10 COM DESONERAÇÃO	83,85%	47,78%
		Composição:	PRÓPRIA	0,00%	0,00%
		REF.:			05/2021
					11/2022

94970	CONCRETO FCK = 20MPA, TRAÇO 1:2,7:3 (EM MASSA SECA DE CIMENTO/ AREIA MÉDIA/ BRITA 1) - PREPARO MECÂNICO COM BETONEIRA 600 L. AF_05/2021	SINAPI	M3	0,01540000	463,53	7,14
92802	CORTE E DOBRA DE AÇO CA-50, DIÂMETRO DE 8,0 MM. AF_06/2022	SINAPI	KG	0,79000000	11,95	9,44
92270	FABRICAÇÃO DE FÔRMA PARA VIGAS, COM MADEIRA SERRADA, E = 25 MM. AF_09/2020	SINAPI	M2	0,20000000	174,49	34,90
88309	PEDREIRO COM ENCARGOS COMPLEMENTARES	SINAPI	H	0,36000000	22,36	8,05
88316	SERVEnte COM ENCARGOS COMPLEMENTARES	SINAPI		0,18000000	16,83	3,03
					TOTAL Serviço:	62,56
					VALOR:	63,87



5.2. 92435 - MONTAGEM E DESMONTAGEM DE FÔRMA DE PILARES RETÂNGULARES E ESTRUTURAS SIMILARES, PÉ-DIREITO SIMPLES, EM CHAPA DE MADEIRA COMPENSADA PLASTIFICADA, 12 UTILIZAÇÕES. AF_09/2020 (M2)

Equipamento	DESCRIÇÃO	FONTE	UNID	COEFICIENTE	PREÇO UNITÁRIO	TOTAL
40271	LOCACAO DE APRUMADOR METALICO DE PILAR, COM ALTURA E ANGULO REGULAVEIS, EXTENSAO DE *1,50* A *2,80* M	SINAPI	MES	0,19600000	7,15	1,40
00040287	LOCACAO DE BARRA DE ANCORAGEM DE 0,80 A 1,20 M DE EXTENSAO, COM ROSCA DE 5/8", INCLUINDO PORCA E FLANGE	SINAPI	MES	0,78500000	2,75	2,16
00040275	LOCACAO DE VIGA SANDUICHE METALICA VAZADA PARA TRAVAMENTO DE PILARES, ALTURA DE *8* CM, LARGURA DE *6* CM E EXTENSAO DE 2 M	SINAPI	MES	0,39300000	11,00	4,32
					TOTAL Equipamento:	7,68

Material	DESCRIÇÃO	FONTE	UNID	COEFICIENTE	PREÇO UNITÁRIO	TOTAL
00002692	DESMOLDANTE PROTETOR PARA FORMAS DE MADEIRA, DE BASE OLEOSA EMULSIONADA EM AGUA	SINAPI	L	0,00400000	9,15	0,04
00040304	PREGO DE AÇO POLIDO COM CABECA DUPLA 17 X 27 (2 1/2 X 11)	SINAPI	KG	0,01900000	20,09	0,38
					TOTAL Material:	0,42

Serviço	DESCRIÇÃO	FONTE	UNID	COEFICIENTE	PREÇO UNITÁRIO	TOTAL
88239	AJUDANTE DE CARPINTEIRO COM ENCARGOS COMPLEMENTARES	SINAPI	H	0,11700000	18,05	2,11
88262	CARPINTEIRO DE FORMAS COM ENCARGOS COMPLEMENTARES	SINAPI	H	0,63800000	22,12	14,11
92264	FABRICAÇÃO DE FÔRMA PARA PILARES E ESTRUTURAS SIMILARES, EM CHAPA DE MADEIRA COMPENSADA PLASTIFICADA, E = 18 MM. AF_09/2020	SINAPI	M2	0,09400000	232,23	21,83
					TOTAL Serviço:	36,05
					VALOR:	46,32

5.3. C0216 - ARMADURA CA-50A MÉDIA D= 6,3 A 10,0mm (KG)

Material	DESCRIÇÃO	FONTE	UNID	COEFICIENTE	PREÇO UNITÁRIO	TOTAL
10163	AÇO CA-50	SEINFRA	KG	1,15000000	9,50	10,92
10103	ARAME RECOZIDO N.18 BWG	SEINFRA	KG	0,02000000	10,05	0,20
					TOTAL Material:	11,13

Mão de Obra	DESCRIÇÃO	FONTE	UNID	COEFICIENTE	PREÇO UNITÁRIO	TOTAL
10040	AJUDANTE DE ARMADOR/FERREIRO	SEINFRA	H	0,08000000	16,77	1,34
10121	ARMADOR/FERREIRO	SEINFRA	H	0,08000000	20,77	1,66
					TOTAL Mão de Obra:	3,00
					VALOR:	14,13

5.4. C0217 - ARMADURA CA-60 FINA D=3,40 A 6,40mm (KG)

RELATÓRIO ANALÍTICO - COMPOSIÇÕES DE CUSTOS



OBRA:	QUADRA POLIESPORTIVA SÍTIO TAPERINHA COM BANHEIRO	DATA:	03/12/2021			BDI:	26,85%	
DESCRIÇÃO:	QUADRA POLIESPORTIVA SÍTIO TAPERINHA COM BANHEIRO	FORNTE:	VERSÃO:	HORA:	MES:	REF.:		
LOCAL:	SÍTIO TAPERINHA - JAGUARIBE - CE	SEINFRA	027.1 COM DESONERAÇÃO	83,85%	47,79%	05/2021		
CLIENTE:	PREFEITURA MUNICIPAL DE JAGUARIBE - CE	SINAPI	2022-10 COM DESONERAÇÃO	83,55%	47,48%	11/2022		
		Composição	PRÓPRIA	0,00%	0,00%			

Material		FORNTE	UNID	COEFICIENTE	PREÇO UNITÁRIO	TOTAL
10168	AÇO CA-80	SEINFRA	KG	1,15000000	8,28	9,52
10103	ARAME RECOZIDO N.18 BWG	SEINFRA	KG	0,02000000	10,05	0,20
TOTAL Material:						9,72

Mão de Obra		FORNTE	UNID	COEFICIENTE	PREÇO UNITÁRIO	TOTAL
10040	AJUDANTE DE ARMADOR/FERREIRO	SEINFRA	H	0,07000000	16,77	1,17
10121	ARMADOR/FERREIRO	SEINFRA	H	0,07000000	20,77	1,45
TOTAL Mão de Obra:						2,62



VALOR:	12,35
---------------	--------------

5.5. C0842 - CONCRETO P/VIBR., FCK 20 MPa COM AGREGADO ADQUIRIDO (M3)

Equipamento		FORNTE	UNID	COEFICIENTE	PREÇO UNITÁRIO	TOTAL
10682	BETONEIRA ELÉTRICA 560L (CHP)	SEINFRA	H	0,71400000	22,31	15,93
TOTAL Equipamento:						15,93

Material		FORNTE	UNID	COEFICIENTE	PREÇO UNITÁRIO	TOTAL
10109	AREIA MEDIA	SEINFRA	M3	0,85270000	67,50	57,56
10805	CIMENTO PORTLAND	SEINFRA	KG	336,00000000	0,56	188,16
11605	PEDRISCO	SEINFRA	M3	0,83600000	73,90	61,78
TOTAL Material:						307,50

Mão de Obra		FORNTE	UNID	COEFICIENTE	PREÇO UNITÁRIO	TOTAL
12543	SERVENTE	SEINFRA	H	6,00000000	15,55	93,30
TOTAL Mão de Obra:						93,30
VALOR:						416,73

5.5. C1604 - LANÇAMENTO E APLICAÇÃO DE CONCRETO S/ ELEVAÇÃO (M3)

Mão de Obra		FORNTE	UNID	COEFICIENTE	PREÇO UNITÁRIO	TOTAL
12391	PEDREIRO	SEINFRA	H	2,00000000	20,77	41,54
12543	SERVENTE	SEINFRA	H	6,00000000	15,55	93,30
TOTAL Mão de Obra:						134,84
VALOR:						134,84

6.1. C0074 - ALVENARIA DE TIJOLO CERÂMICO FURADO (9x19x19)cm C/ARGAMASSA MISTA DE CAL HIDRATADA ESP=20 cm (M2)

Material		FORNTE	UNID	COEFICIENTE	PREÇO UNITÁRIO	TOTAL
10109	AREIA MEDIA	SEINFRA	M3	0,04130000	67,50	2,79
10441	CAL HIDRATADA	SEINFRA	KG	6,19000000	1,10	6,81
10805	CIMENTO PORTLAND	SEINFRA	KG	6,19000000	0,56	3,47
12081	TIJOLO CERÂMICO FURADO 9X19X19CM	SEINFRA	UN	47,00000000	0,68	31,96
TOTAL Material:						45,03

Mão de Obra		FORNTE	UNID	COEFICIENTE	PREÇO UNITÁRIO	TOTAL
12391	PEDREIRO	SEINFRA	H	1,50000000	20,77	31,16
12543	SERVENTE	SEINFRA	H	1,84000000	15,55	28,61

B A

RELATÓRIO ANALÍTICO - COMPOSIÇÕES DE CUSTOS



OBRA:	QUADRA POLIESPORTIVA SÍTIO TAPERINHA COM BANHEIRO	DATA:	03/12/2021			BDI:	28,85%	
DESCRIÇÃO:	QUADRA POLIESPORTIVA SÍTIO TAPERINHA COM BANHEIRO	FONTES:	VERSÃO:	HORA:	MES:	REF.:		
LOCAL:	SÍTIO TAPERINHA - JAGUARIBE - CE	SEINFRA	027.1 COM DESONERAÇÃO	82,85%	47,79%	06/2021		
CLIENTE:	PREFEITURA MUNICIPAL DE JAGUARIBE	SINAPI	2022/10 COM DESONERAÇÃO	83,65%	47,46%	11/2022		
		Composição	PRÓPRIA	0,00%	0,00%			



TOTAL Mão de Obra:	59,77
--------------------	-------

VALOR:	104,79
--------	--------

6.2. C0776 - CHAPISCO C/ ARGAMASSA DE CIMENTO E AREIA PENEIRADA, TRAÇO 1:3 ESP.= 5mm P/ PAREDE (M2)

Material		FONTES	UNID	COEFICIENTE	PREÇO UNITÁRIO	TOTAL
10109	AREIA MEDIA	SEINFRA	M3	0,00610000	67,50	0,41
10806	CIMENTO PORTLAND	SEINFRA	KG	2,43000000	0,56	1,36
TOTAL Material:						1,77

Mão de Obra		FONTES	UNID	COEFICIENTE	PREÇO UNITÁRIO	TOTAL
12391	PEDREIRO	SEINFRA	H	0,10000000	20,77	2,08
12543	SERVENTE	SEINFRA	H	0,15000000	15,55	2,33
TOTAL Mão de Obra:						4,41

VALOR:	6,18
--------	------

6.3. C3028 - REBOCO C/ ARGAMASSA DE CIMENTO E AREIA PENEIRADA, TRAÇO 1:3 (M2)

Mão de Obra		FONTES	UNID	COEFICIENTE	PREÇO UNITÁRIO	TOTAL
12391	PEDREIRO	SEINFRA	H	0,60000000	20,77	12,46
12543	SERVENTE	SEINFRA	H	0,60000000	15,65	9,33
TOTAL Mão de Obra:						21,79

Serviço		FONTES	UNID	COEFICIENTE	PREÇO UNITÁRIO	TOTAL
C0164	ARGAMASSA DE CIMENTO E AREIA PEN. TRAÇO 1:3	SEINFRA	M3	0,02500000	856,84	21,47
TOTAL Serviço:						21,47

VALOR:	43,26
--------	-------

C1807 - MURO CONTORNO DE ALVENARIA E CONCRETO (PILAR+CINTA) REBOCADO, COM PINTURA (M2)

Equipamento		FONTES	UNID	COEFICIENTE	PREÇO UNITÁRIO	TOTAL
10682	BETONEIRA ELÉTRICA 580L (CHP)	SEINFRA	H	0,03000000	22,31	0,67
TOTAL Equipamento:						0,67

Material		FONTES	UNID	COEFICIENTE	PREÇO UNITÁRIO	TOTAL
10163	AÇO CA-50	SEINFRA	KG	2,18000000	9,50	20,71
10103	ARAME RECOZIDO N.18 BWG	SEINFRA	KG	0,04000000	10,05	0,40
10106	AREIA GROSSA	SEINFRA	M3	0,08000000	74,72	5,98
10109	AREIA MEDIA	SEINFRA	M3	0,08500000	67,50	5,74
10280	BRITA	SEINFRA	M3	0,03000000	76,19	2,29
10806	CIMENTO PORTLAND	SEINFRA	KG	45,00000000	0,56	25,20
11600	PEDRA DE MÃO (RACHÃO)	SEINFRA	M3	0,15000000	66,06	9,91
11605	PEDRISCO	SEINFRA	M3	0,01000000	73,90	0,74
11917	TABUA DE 1" - L = 12cm	SEINFRA	M	0,45000000	5,78	2,59
12081	TIJOLO CERÂMICO FURADO 9X19X19CM	SEINFRA	UN	25,00000000	0,68	17,00
12082	TIJOLO MACIÇO COMUM	SEINFRA	UN	18,00000000	0,58	10,44
12096	TINTA MINERAL IMPERMEÁVEL EM PÓ	SEINFRA	KG	0,87000000	3,15	2,74

RELATÓRIO ANALÍTICO - COMPOSIÇÕES DE CUSTOS



OBRA:	QUADRA POLIESPORTIVA SÍTIO TAPERINHA COM BANHEIRO	DATA:	03/12/2021		
DESCRIÇÃO:	QUADRA POLIESPORTIVA SÍTIO TAPERINHA COM BANHEIRO	BDI:	26,85%		
LOCAL:	SÍTIO TAPERINHA - JAGUARIBE - CE	FONTE	VERSÃO	HORA	MES
CLIENTE:	PREFEITURA MUNICIPAL DE JAGUARIBE - CE	SEINFRA	027.1 COM DESONERAÇÃO	83,85%	47,76%
		SINAPI	2022/10 COM DESONERAÇÃO	83,85%	47,46%
		Composição	PRÓPRIA	0,00%	0,00%

TOTAL Material:	103,74
------------------------	--------

Mão de Obra	FONTE	UNID	COEFICIENTE	PREÇO UNITÁRIO	TOTAL
10040 AJUDANTE DE ARMADOR/FERREIRO	SEINFRA	H	0,15000000	16,77	2,52
10045 AJUDANTE DE PINTOR	SEINFRA	H	0,22000000	16,77	3,69
10121 ARMADOR/FERREIRO	SEINFRA	H	0,15000000	20,77	3,12
12391 PEDREIRO	SEINFRA	H	3,20000000	20,77	66,46
12395 PINTOR	SEINFRA	H	0,75000000	20,77	15,58
12543 SERVENTE	SEINFRA	H	5,20000000	15,55	80,86
TOTAL Mão de Obra:					172,23



VALOR:	276,62
---------------	--------

00701 - PORTA DE FERRO, DE ABRIR, TIPO GRADE COM CHAPA, COM GUARNIÇÕES. AF_12/2019 (M2)

Material	FONTE	UNID	COEFICIENTE	PREÇO UNITÁRIO	TOTAL
00004930 PORTA DE ABRIR / GIRO, EM GRADIL FERRO, COM BARRA CHATA 3 CM X 1/4", COM REQUADRO E GUARNICAO - COMPLETO - ACABAMENTO NATURAL	SINAPI	M2	1,00000000	549,36	549,36
TOTAL Material:					549,36

Serviço	FONTE	UNID	COEFICIENTE	PREÇO UNITÁRIO	TOTAL
88627 ARGAMASSA TRAÇO 1:0,5:4,5 (EM VOLUME DE CIMENTO, CAL E AREIA MÉDIA ÚMIDA) PARA ASSENTAMENTO DE ALVENARIA, PREPARO MANUAL AF_08/2019	SINAPI	M3	0,01200000	630,47	7,67
88309 PEDREIRO COM ENCARGOS COMPLEMENTARES	SINAPI	H	0,45700000	22,36	10,22
88316 SERVENTE COM ENCARGOS COMPLEMENTARES	SINAPI	H	0,22900000	16,83	3,85
TOTAL Serviço:					21,84

VALOR:	570,98
---------------	--------

7.3. C1360 - FECHADURA COMPLETA PARA PORTA EXTERNA (UN)

Material	FONTE	UNID	COEFICIENTE	PREÇO UNITÁRIO	TOTAL
11154 FECHADURA COMPLETA PARA PORTA EXTERNA	SEINFRA	UN	1,00000000	52,50	52,50
TOTAL Material:					52,50

Mão de Obra	FONTE	UNID	COEFICIENTE	PREÇO UNITÁRIO	TOTAL
10041 AJUDANTE DE CARPINTEIRO	SEINFRA	H	2,00000000	16,77	33,54
10498 CARPINTEIRO	SEINFRA	H	2,00000000	20,77	41,54
TOTAL Mão de Obra:					75,08

VALOR:	127,58
---------------	--------

8.1. C2864 - LASTRO DE PÓ DE PEDRA (M3)

Material	FONTE	UNID	COEFICIENTE	PREÇO UNITÁRIO	TOTAL
12403 PÓ DE PEDRA	SEINFRA	M3	1,15000000	60,46	69,53
TOTAL Material:					69,53

Mão de Obra	FONTE	UNID	COEFICIENTE	PREÇO UNITÁRIO	TOTAL
12543 SERVENTE	SEINFRA	H	1,30000000	15,55	20,22
TOTAL Mão de Obra:					20,22

RELATÓRIO ANALÍTICO - COMPOSIÇÕES DE CUSTOS



OBRA:	QUADRA POLIESPORTIVA SÍTIO TAPERINHA COM BANHEIRO	DATA:	03/12/2021			
DESCRIÇÃO:	QUADRA POLIESPORTIVA SÍTIO TAPERINHA COM BANHEIRO	VERSÃO:	HORA	MEB	REF.	
LOCAL:	SÍTIO TAPERINHA - JAGUARIBE - CE	SINFRA:	027.1 COM DESONERAÇÃO	83,55%	47,76%	05/2021
CLIENTE:	PREFEITURA MUNICIPAL DE JAGUARIBE - CE	SINAPI:	2022/10 COM DESONERAÇÃO	83,55%	47,48%	11/2022
		Composição:	PRÓPRIA	0,00%	0,00%	

VALOR:	89,74
---------------	--------------

8.2. C1943 - POLIMENTO EM PISO INDUSTRIAL (M2)

Equipamento		FORTE	UNID	COEFICIENTE	PREÇO UNITÁRIO	TOTAL
10748	MÁQUINA DE POLIR (CHP)	SEINFRA	H	0,60000000	0,86	0,52
TOTAL Equipamento:						0,52

Material		FORTE	UNID	COEFICIENTE	PREÇO UNITÁRIO	TOTAL
10508	CERA	SEINFRA	KG	0,30000000	16,16	4,85
10799	CIMENTO BRANCO	SEINFRA	KG	0,60000000	3,28	1,97
10805	CIMENTO PORTLAND	SEINFRA	KG	0,80000000	0,56	0,45
10867	DISCO DE DESBASTE DE 7"	SEINFRA	UN	0,15000000	18,21	2,73
1101	ESMERIL N.36	SEINFRA	UN	0,10000000	36,61	3,66
11102	ESMERIL N.60	SEINFRA	UN	0,05000000	35,17	1,76
TOTAL Material:						15,44

Mão de Obra		FORTE	UNID	COEFICIENTE	PREÇO UNITÁRIO	TOTAL
10044	AJUDANTE DE GRANITEIRO/MARMORISTA	SEINFRA	H	0,75000000	16,77	12,58
11227	GRANITEIRO / MARMORISTA	SEINFRA	H	1,15000000	20,77	23,89
TOTAL Mão de Obra:						36,47

VALOR:	52,42
---------------	--------------

8.3. C1400 - FORMA DE TÁBUAS DE 1" DE 3A. P/FUNDAÇÕES UTIL. 5 X (M2)

Material		FORTE	UNID	COEFICIENTE	PREÇO UNITÁRIO	TOTAL
10965	DESMOLDANTE PARA FORMAS	SEINFRA	L	0,40000000	7,35	2,94
11726	PREGO 18X27 (2.1/2" X 10) (APROXIMADAMENTE 198UN/KG)	SEINFRA	KG	0,15000000	13,80	2,07
11846	SARRAFO DE 1"X4"	SEINFRA	M	0,50000000	4,74	2,37
11916	TABUA DE 1" DE 3A. - L = 30cm	SEINFRA	M	1,00000000	10,01	10,01
TOTAL Material:						17,39

Mão de Obra		FORTE	UNID	COEFICIENTE	PREÇO UNITÁRIO	TOTAL
10041	AJUDANTE DE CARPINTEIRO	SEINFRA	H	1,30000000	16,77	21,80
10498	CARPINTEIRO	SEINFRA	H	1,30000000	20,77	27,00
TOTAL Mão de Obra:						48,80

VALOR:	66,19
---------------	--------------

8.4. C4071 - ARMADURA EM TELA SOLDÁVEL Q-92 (M2)

Material		FORTE	UNID	COEFICIENTE	PREÇO UNITÁRIO	TOTAL
17555	TELA DE AÇO SOLDÁVEL Q-92	SEINFRA	M2	1,00000000	8,68	8,68
TOTAL Material:						8,68

Mão de Obra		FORTE	UNID	COEFICIENTE	PREÇO UNITÁRIO	TOTAL
10037	AJUDANTE	SEINFRA	H	0,03000000	16,77	0,50
10121	ARMADOR/FERREIRO	SEINFRA	H	0,03000000	20,77	0,62
TOTAL Mão de Obra:						1,12

RELATÓRIO ANALÍTICO - COMPOSIÇÕES DE CUSTOS



OBRA:	QUADRA POLIESPORTIVA SÍTIO TAPERINHA COM BANHEIRO	DATA:	03/12/2021			BDI:	26,55%	
DESCRIÇÃO:	QUADRA POLIESPORTIVA SÍTIO TAPERINHA COM BANHEIRO	FONTE	VERSÃO	HORA	MES	REF.		
LOCAL:	SÍTIO TAPERINHA - JAGUARIBE - CE	SEINFRA	027.1 COM DESONERAÇÃO	82,85%	47,78%	06/2021		
CLIENTE:	PREFEITURA MUNICIPAL DE JAGUARIBE - CE	SINAPI	2022/10 COM DESONERAÇÃO	82,68%	47,68%	11/2022		
		Composição	PRÓPRIA	0,00%	0,00%			

VALOR: 9,81

8.5. C0842 - CONCRETO P/VIBR., FCK 20 MPa COM AGREGADO ADQUIRIDO (M3)

Equipamento		FONTE	UNID	COEFICIENTE	PREÇO UNITÁRIO	TOTAL
10682	BETONEIRA ELÉTRICA 580L (CHP)	SEINFRA	H	0,71400000	22,31	15,93
TOTAL Equipamento:						15,93

Material		FONTE	UNID	COEFICIENTE	PREÇO UNITÁRIO	TOTAL
10109	AREIA MEDIA	SEINFRA	M3	0,85270000	67,50	57,58
10805	CIMENTO PORTLAND	SEINFRA	KG	336,00000000	0,56	188,16
11605	PEDRISCO	SEINFRA	M3	0,83600000	73,90	61,78
TOTAL Material:						307,50

Mão de Obra		FONTE	UNID	COEFICIENTE	PREÇO UNITÁRIO	TOTAL
12543	SERVENTE	SEINFRA	H	6,00000000	15,55	93,30
TOTAL Mão de Obra:						93,30

VALOR: 416,73

8.6. C1604 - LANÇAMENTO E APLICAÇÃO DE CONCRETO S/ ELEVAÇÃO (M3)

Mão de Obra		FONTE	UNID	COEFICIENTE	PREÇO UNITÁRIO	TOTAL
12391	PEDREIRO	SEINFRA	H	2,00000000	20,77	41,54
12543	SERVENTE	SEINFRA	H	6,00000000	15,55	93,30
TOTAL Mão de Obra:						134,84

VALOR: 134,84

8.7. I1316 - JUNTA PLASTICA 1" 27MM PARA PISOS (M)

Material		FONTE	UNID	COEFICIENTE	PREÇO UNITÁRIO	TOTAL
11316	JUNTA PLASTICA 1" 27MM PARA PISOS	SEINFRA	M	1,00000000	1,38	1,38
TOTAL Material:						1,38

VALOR: 1,38

8.8. 81282 - CORTADORA DE PISO COM MOTOR 4 TEMPOS A GASOLINA, POTÊNCIA DE 13 HP, COM DISCO DE CORTE DIAMANTADO SEGMENTADO PARA CONCRETO, DIÂMETRO DE 350 MM, FURO DE 1" (14 X 1") - MATERIAIS NA OPERAÇÃO. AF_08/2015 (H)

Material		FONTE	UNID	COEFICIENTE	PREÇO UNITÁRIO	TOTAL
00004222	GASOLINA COMUM	SINAPI	L	1,45000000	4,97	7,21
TOTAL Material:						7,21

VALOR: 7,20

8.9. C4819 - PISO INTERTRAVADO TIPO TIJOLINHO (20X10X6)CM 35MPA, COR CINZA - COMPACTAÇÃO MECANIZADA (M2)

Equipamento		FONTE	UNID	COEFICIENTE	PREÇO UNITÁRIO	TOTAL
10812	COMPACTADOR DE PLACA VIBRATÓRIA HP 7 (CHI)	SEINFRA	H	0,07570000	27,46	2,08
10725	COMPACTADOR DE PLACA VIBRATÓRIA HP 7 (CHP)	SEINFRA	H	0,00410000	42,16	0,17
TOTAL Equipamento:						2,25

RELATÓRIO ANALÍTICO - COMPOSIÇÕES DE CUSTOS



OBRA:	QUADRA POLIESPORTIVA SÍTIO TAPERINHA COM BANHEIRO	DATA:	03/12/2021			BDI:	26,85%
DESCRIÇÃO:	QUADRA POLIESPORTIVA SÍTIO TAPERINHA COM BANHEIRO	FORTE	VERSÃO	HORA	MES	REF.	
LOCAL:	SÍTIO TAPERINHA - JAGUARIBE - CE	SEINFRA	027.1 COM DESONERAÇÃO	83,55%	47,76%	06/2021	
CLIENTE:	PREFEITURA MUNICIPAL DE JAGUARIBE - CE	SEINFRA	2022/10 COM DESONERAÇÃO	83,55%	47,46%	11/2022	
		Composição	PRÓPRIA	0,00%	0,00%		

Material		FORTE	UNID	COEFICIENTE	PREÇO UNITÁRIO	TOTAL
10109	AREIA MEDIA	SEINFRA	M3	0,05680000	67,50	3,83
19089	BLOQUETE/PISO INTERTRAVADO DE CONCRETO - MODELO RETANGULAR/TIJOLINHO/PAVER/HOLANDES/PARALELEPIPEDO, 20 CM X 10 CM, E = 6 CM, RESISTENCIA DE 35 MPA (NBR 9781), COR NATURAL	SEINFRA	M2	1,00310000	35,48	35,59
12403	PÓ DE PEDRA	SEINFRA	M3	0,00850000	60,46	0,39
TOTAL Material:						39,81

Mão de Obra		FORTE	UNID	COEFICIENTE	PREÇO UNITÁRIO	TOTAL
10445	CALCETEIRO	SEINFRA	H	0,15950000	20,77	3,31
12543	SERVENTE	SEINFRA	H	0,15950000	15,55	2,48
TOTAL Mão de Obra:						5,79
VALOR:						47,86



B.10. C0365 - BANQUETA/ MEIO FIO DE CONCRETO MOLDADO NO LOCAL (M)

Material		FORTE	UNID	COEFICIENTE	PREÇO UNITÁRIO	TOTAL
12544	FORMA METÁLICA P/BANQUETAS (ALUGUEL)	SEINFRA	M	1,00000000	3,44	3,44
TOTAL Material:						3,44

Mão de Obra		FORTE	UNID	COEFICIENTE	PREÇO UNITÁRIO	TOTAL
12391	PEDREIRO	SEINFRA	H	0,15000000	20,77	3,12
12543	SERVENTE	SEINFRA	H	0,25000000	15,55	3,89
TOTAL Mão de Obra:						7,01

Serviço		FORTE	UNID	COEFICIENTE	PREÇO UNITÁRIO	TOTAL
C0588	CAIAÇÃO EM DUAS DEMÃOS COM SUPERCAL	SEINFRA	M2	0,25000000	4,50	1,12
C3258	CONCRETO P/VIBR., FCK=10MPa COM AGREGADO PRODUZIDO (S/TRANSP.)	SEINFRA	M3	0,03400000	337,08	11,46
C3211	ESCAVAÇÃO E CARGA DE MATERIAL DE JAZIDA	SEINFRA	M3	0,03700000	4,14	0,15
C2784	ESCAVAÇÃO MANUAL SOLO DE 1A.CAT. PROF. ATÉ 1,50m	SEINFRA	M3	0,01500000	41,21	0,62
TOTAL Serviço:						13,36
VALOR:						23,80

9.1. C4872 - PORTÃO COM PERFIL EM TUBO DE AÇO GALVANIZADO DE 2" (1X2,5)m, INCL. PILARES DE SUSTENTAÇÃO (UN)

Material		FORTE	UNID	COEFICIENTE	PREÇO UNITÁRIO	TOTAL
10467	CANTONEIRA DE FERRO 1"x 3/16" (L X E) (1,73KG/M)	SEINFRA	KG	13,36250000	8,17	109,17
12338	FERRO CHATO 1/2" x 3/16" (0,47KG/M)	SEINFRA	KG	5,31250000	8,33	44,25
12339	FERRO CHATO 2" x 3/16" (1,90KG/M)	SEINFRA	KG	6,25000000	8,33	52,06
12364	JOELHO FERRO GALVANIZADO 1"	SEINFRA	UN	4,00000000	11,31	45,24
12438	TELÁ GALVANIZADA MALHA QUADRADA/LOSANGULAR 2" (5X5CM) FIO 10 (3,4MM)	SEINFRA	M2	2,50000000	40,50	101,25
12171	TUBO AÇO GALVANIZADO DE 50MM (2')	SEINFRA	M	11,03750000	71,02	783,88
TOTAL Material:						1.135,85

Mão de Obra		FORTE	UNID	COEFICIENTE	PREÇO UNITÁRIO	TOTAL
10121	ARMADOR/FERREIRO	SEINFRA	H	3,75000000	20,77	77,89
12543	SERVENTE	SEINFRA	H	7,50000000	15,55	116,62
11879	SOLDADOR	SEINFRA	H	2,50000000	21,43	53,58

RELATÓRIO ANALÍTICO - COMPOSIÇÕES DE CUSTOS



OBRA:	QUADRA POLIESPORTIVA SÍTIO TAPERINHA COM BANHEIRO	DATA:	03/12/2021			BDI:	25,85%
DESCRIÇÃO:	QUADRA POLIESPORTIVA SÍTIO TAPERINHA COM BANHEIRO	FORTE	VERSÃO	HORA	MES	REF.	
LOCAL:	SÍTIO TAPERINHA - JAGUARIBE - CE	SEINFRA	027.1 COM DESONERAÇÃO	83,88%	47,76%	05/2021	
CLIENTE:	PREFEITURA MUNICIPAL DE JAGUARIBE - CE	SNAPI	2022-10 COM DESONERAÇÃO	83,88%	47,46%	11/2022	
		Composição	PRÓPRIA	0,00%	0,00%		

TOTAL Mão de Obra: 248,10

Serviço	FORTE	UNID	COEFICIENTE	PREÇO UNITÁRIO	TOTAL
C0216 ARMADURA CA-50A MÉDIA D= 6,3 A 10,0mm	SEINFRA	KG	8,50000000	14,13	120,10
C0216 ARMADURA CA-60 MÉDIA D= 6,4 A 9,5mm	SEINFRA	KG	1,26750000	12,73	16,14
C0840 CONCRETO PVIBR., FCK 15 MPa COM AGREGADO ADQUIRIDO	SEINFRA	M3	0,34010000	395,54	134,52
C1804 LANÇAMENTO E APLICAÇÃO DE CONCRETO S/ ELEVACÃO	SEINFRA	M3	0,34010000	134,84	45,86
TOTAL Serviço:					316,55
VALOR:					1.700,56



9.2. C0035 - ALAMBRADO C/ TUBO DE AÇO GALVANIZADO 2" INCLUSIVE PINTURA (M2)

Material	FORTE	UNID	COEFICIENTE	PREÇO UNITÁRIO	TOTAL
098 ARAME GALVANIZADO N.10 BWG	SEINFRA	KG	0,15000000	9,10	1,36
10100 ARAME GALVANIZADO N.14 BWG	SEINFRA	KG	0,07000000	10,53	0,74
11100 ESMALTE SINTETICO	SEINFRA	L	0,12000000	24,99	3,00
11872 SOLDA 50X50	SEINFRA	KG	0,15000000	82,73	12,41
12036 TELA DE ARAME GALVANIZADO DE 2" (5 X 5 CM) FIO N.14 (2,11MM BWG)	SEINFRA	M2	1,05000000	17,50	18,48
12171 TUBO AÇO GALVANIZADO DE 50MM (2)	SEINFRA	M	2,73000000	71,02	193,88
12293 ZARCÃO	SEINFRA	L	0,10000000	22,58	2,26
TOTAL Material:					232,14

Mão de Obra	FORTE	UNID	COEFICIENTE	PREÇO UNITÁRIO	TOTAL
10045 AJUDANTE DE PINTOR	SEINFRA	H	0,50000000	16,77	8,38
10046 AJUDANTE DE SERRALHEIRO	SEINFRA	H	0,90000000	16,77	15,09
11858 SERRALHEIRO	SEINFRA	H	1,50000000	20,77	31,16
TOTAL Mão de Obra:					54,64
VALOR:					286,77

10.1. C1614 - LATEX DUAS DEMÃOS EM PAREDES EXTERNAS S/MASSA (M2)

Material	FORTE	UNID	COEFICIENTE	PREÇO UNITÁRIO	TOTAL
10036 AGUARRAZ MINERAL	SEINFRA	L	0,05000000	17,19	0,86
11488 LÍQUIDO PREPARADOR DE SUPERFÍCIES	SEINFRA	L	0,12000000	11,91	1,43
11347 LIXA PARA MADEIRA/MASSA	SEINFRA	UN	0,25000000	0,55	0,14
12097 TINTA LATEX ACRÍLICA	SEINFRA	L	0,17000000	24,59	4,18
TOTAL Material:					6,61

Mão de Obra	FORTE	UNID	COEFICIENTE	PREÇO UNITÁRIO	TOTAL
10045 AJUDANTE DE PINTOR	SEINFRA	H	0,35000000	16,77	5,87
12395 PINTOR	SEINFRA	H	0,40000000	20,77	8,31
TOTAL Mão de Obra:					14,18
VALOR:					20,78

10.2. 102504 - PINTURA DE DEMARCAÇÃO DE QUADRA POLIESPORTIVA COM TINTA ACRÍLICA, E = 5 CM, APLICAÇÃO MANUAL. AF_05/2021 (M)

Material	FORTE	UNID	COEFICIENTE	PREÇO UNITÁRIO	TOTAL
----------	-------	------	-------------	----------------	-------

RELATÓRIO ANALÍTICO - COMPOSIÇÕES DE CUSTOS



OBRA:	QUADRA POLIESPORTIVA SÍTIO TAPERINHA COM BANHEIRO	DATA:	03/12/2021	
DESCRIÇÃO:	QUADRA POLIESPORTIVA SÍTIO TAPERINHA COM BANHEIRO	BDI:	26,65%	
LOCAL:	SÍTIO TAPERINHA - JAGUARIBE - CE	FONTES:	VERSÃO:	HORA:
CLIENTE:	PREFEITURA MUNICIPAL DE JAGUARIBE - CE	SEINFRA	027.1 COM DESONERAÇÃO	83,85%
		SINAPI	2022.10 COM DESONERAÇÃO	47,76%
		Composição	PRÓPRIA	0,00%
				0,00%
				11/2022

00012815	FITA CREPE ROLO DE 25 MM X 50 M	SINAPI	UN	0,04000000	8,10	0,32
00007348	TINTA ACRILICA PREMIUM PARA PISO	SINAPI	L	0,02100000	14,20	0,30
					TOTAL Material:	0,62

Serviço	Descrição	Fonte	Unid	Coeficiente	Preço Unitário	Total
88310	PINTOR COM ENCARGOS COMPLEMENTARES	SINAPI	H	0,23900000	23,43	5,60
88316	SERVENTE COM ENCARGOS COMPLEMENTARES	SINAPI	H	0,10000000	16,83	1,68
					TOTAL Serviço:	7,28
					VALOR:	7,88



11.1. C4806 - REFLETOR EM LED, CORPO EM ALUMÍNIO, POTÊNCIA MÍNIMA 400W (UN)						
Material	Descrição	Fonte	Unid	Coeficiente	Preço Unitário	Total
1121	LUMINÁRIA PENDENTE EM LED, CORPO EM ALUMÍNIO POTÊNCIA MÍNIMA 200W E MÁXIMA 210W	SEINFRA	UN	1,00000000	690,00	690,00
					TOTAL Material:	690,00

Mão de Obra	Descrição	Fonte	Unid	Coeficiente	Preço Unitário	Total
10042	AJUDANTE DE ELETRICISTA	SEINFRA	H	2,00000000	16,77	33,54
12312	ELETRICISTA	SEINFRA	H	2,00000000	20,77	41,54
					TOTAL Mão de Obra:	75,08
					VALOR:	765,08

11.2. C5030 - POSTE DE CONCRETO CIRCULAR, RESISTÊNCIA NOMINAL 200KG, H= 8,00M, PESO APROXIMADO 570 KG (UN)						
Equipamento	Descrição	Fonte	Unid	Coeficiente	Preço Unitário	Total
10705	CAMINHÃO COMERC. EQUIP. C/GUINDASTE (CHP)	SEINFRA	H	1,12500000	126,29	142,07
					TOTAL Equipamento:	142,07

Material	Descrição	Fonte	Unid	Coeficiente	Preço Unitário	Total
19514	POSTE DE CONCRETO CIRCULAR, RESISTÊNCIA NOMINAL 200KG, H= 8,00M, PESO APROXIMADO DE 570 KG	SEINFRA	UN	1,00000000	531,85	531,85
					TOTAL Material:	531,85

Mão de Obra	Descrição	Fonte	Unid	Coeficiente	Preço Unitário	Total
12543	SERVENTE	SEINFRA	H	2,25000000	15,55	34,99
					TOTAL Mão de Obra:	34,99

Serviço	Descrição	Fonte	Unid	Coeficiente	Preço Unitário	Total
C0838	CONCRETO NÃO ESTRUTURAL PREPARO MANUAL	SEINFRA	M3	0,30000000	404,80	121,44
C2784	ESCAVAÇÃO MANUAL SOLO DE 1A.CAT. PROF. ATÉ 1,50m	SEINFRA	M3	0,41000000	41,21	16,90
C1804	LANÇAMENTO E APLICAÇÃO DE CONCRETO S/ ELEVAÇÃO	SEINFRA	M3	0,30000000	134,84	40,45
					TOTAL Serviço:	178,79
					VALOR:	887,70

11.3. C4765 - ATERRAMENTO COMPLETO C/ HASTE COPPERWELD 5/8"X 2,40M (UN)						
Material	Descrição	Fonte	Unid	Coeficiente	Preço Unitário	Total
10339	CABO COBRE NU 35MM2	SEINFRA	M	3,00000000	25,18	75,54
10421	CAIXA INSPEÇÃO DO TERRA	SEINFRA	UN	1,00000000	51,63	51,63

RELATÓRIO ANALÍTICO - COMPOSIÇÕES DE CUSTOS

	OBRA:	QUADRA POLIESPORTIVA SÍTIO TAPERINHA COM BANHEIRO	DATA: 03/12/2021		BDI: 26,85%		
	DESCRIÇÃO:	QUADRA POLIESPORTIVA SÍTIO TAPERINHA COM BANHEIRO	FORTE	VERSÃO	HORA	MEB	REF.
	LOCAL:	SÍTIO TAPERINHA - JAGUARIBE - CE	SEINFRA	027.1 COM DESONERAÇÃO	83,85%	47,76%	05/2021
	CLIENTE:	PREFEITURA MUNICIPAL DE JAGUARIBE - CE	SNAPI	2022/10 COM DESONERAÇÃO	83,85%	47,46%	11/2022
			Composição	PRÓPRIA	0,00%	0,00%	

10841	CONECTOR PARA HASTE TERRA	SEINFRA	UN	1,00000000	2,59	2,59
12352	HASTE DE ATERRAMENTO COPPERWELD 5/8" x 2.40M	SEINFRA	UN	1,00000000	37,40	37,40
					TOTAL Material:	167,16

Mão de Obra		FORTE	UNID	COEFICIENTE	PREÇO UNITÁRIO	TOTAL
10042	AJUDANTE DE ELETRICISTA	SEINFRA	H	3,50000000	16,77	58,70
12312	ELETRICISTA	SEINFRA	H	1,50000000	20,77	31,16
					TOTAL Mão de Obra:	89,86
					VALOR:	257,01



11.4. C2072 - QUADRO DE DISTRIBUIÇÃO DE LUZ SOBREPOR ATÉ 12 DIVISÕES 255X315X135mm, C/BARRAMENTO (UN)

Material		FORTE	UNID	COEFICIENTE	PREÇO UNITÁRIO	TOTAL
10193	BARRAMENTO NEUTRO P/ BAIXA TENSÃO	SEINFRA	UN	1,00000000	32,39	32,39
10194	BARRAMENTO PRINCIPAL P/ BAIXA TENSÃO	SEINFRA	UN	1,00000000	31,86	31,86
10195	BARRAMENTO TERRA P/ BAIXA TENSÃO	SEINFRA	UN	1,00000000	26,34	26,34
11756	QUADRO DISTRIBUIÇÃO LUZ 255X315X135MM	SEINFRA	UN	1,00000000	104,39	104,39
					TOTAL Material:	194,98

Mão de Obra		FORTE	UNID	COEFICIENTE	PREÇO UNITÁRIO	TOTAL
10042	AJUDANTE DE ELETRICISTA	SEINFRA	H	2,00000000	16,77	33,54
12312	ELETRICISTA	SEINFRA	H	2,00000000	20,77	41,54
					TOTAL Mão de Obra:	75,08
					VALOR:	270,06

11.5. C1099 - DISJUNTOR MONOPOLAR EM QUADRO DE DISTRIBUIÇÃO 40A (UN)

Material		FORTE	UNID	COEFICIENTE	PREÇO UNITÁRIO	TOTAL
10987	DISJUNTOR MONOPOLAR 40A	SEINFRA	UN	1,00000000	15,93	15,93
					TOTAL Material:	15,93

Mão de Obra		FORTE	UNID	COEFICIENTE	PREÇO UNITÁRIO	TOTAL
10042	AJUDANTE DE ELETRICISTA	SEINFRA	H	0,30000000	16,77	5,03
12312	ELETRICISTA	SEINFRA	H	0,30000000	20,77	6,23
					TOTAL Mão de Obra:	11,26
					VALOR:	27,19

11.6. C1095 - DISJUNTOR MONOPOLAR EM QUADRO DE DISTRIBUIÇÃO 20A (UN)

Material		FORTE	UNID	COEFICIENTE	PREÇO UNITÁRIO	TOTAL
10883	DISJUNTOR MONOPOLAR 20A	SEINFRA	UN	1,00000000	9,50	9,50
					TOTAL Material:	9,50

Mão de Obra		FORTE	UNID	COEFICIENTE	PREÇO UNITÁRIO	TOTAL
10042	AJUDANTE DE ELETRICISTA	SEINFRA	H	0,30000000	16,77	5,03
12312	ELETRICISTA	SEINFRA	H	0,30000000	20,77	6,23
					TOTAL Mão de Obra:	11,26
					VALOR:	20,76

RELATÓRIO ANALÍTICO - COMPOSIÇÕES DE CUSTOS



OBRA:	QUADRA POLIESPORTIVA SÍTIO TAPERINHA COM BANHEIRO	DATA : 03/12/2021	BDI : 26,85%																			
DESCRIÇÃO:	QUADRA POLIESPORTIVA SÍTIO TAPERINHA COM BANHEIRO	<table style="width: 100%; border-collapse: collapse;"> <tr> <td style="width: 15%;">FONTE</td> <td style="width: 15%;">VERSÃO</td> <td style="width: 15%;">HORA</td> <td style="width: 15%;">MES</td> <td style="width: 15%;">REF.</td> </tr> <tr> <td>SEINFRA</td> <td>027.1 COM DESONERAÇÃO</td> <td>53,85%</td> <td>47,78%</td> <td>06/2021</td> </tr> <tr> <td>SINAPI</td> <td>2022/10 COM DESONERAÇÃO</td> <td>53,59%</td> <td>47,46%</td> <td>11/2022</td> </tr> <tr> <td>Composição</td> <td>PRÓPRIA</td> <td>0,00%</td> <td>0,00%</td> <td></td> </tr> </table>	FONTE	VERSÃO	HORA	MES	REF.	SEINFRA	027.1 COM DESONERAÇÃO	53,85%	47,78%	06/2021	SINAPI	2022/10 COM DESONERAÇÃO	53,59%	47,46%	11/2022	Composição	PRÓPRIA	0,00%	0,00%	
FONTE	VERSÃO	HORA	MES	REF.																		
SEINFRA	027.1 COM DESONERAÇÃO	53,85%	47,78%	06/2021																		
SINAPI	2022/10 COM DESONERAÇÃO	53,59%	47,46%	11/2022																		
Composição	PRÓPRIA	0,00%	0,00%																			
LOCAL:	SÍTIO TAPERINHA - JAGUARIBE - CE																					
CLIENTE:	PREFEITURA MUNICIPAL DE JAGUARIBE - CE																					

11.7. C1093 - DISJUNTOR MONOPOLAR EM QUADRO DE DISTRIBUIÇÃO 16A (UN)

Material	FONTE	UNID	COEFICIENTE	PREÇO UNITÁRIO	TOTAL
10991 DISJUNTOR MONOPOLAR 16A	SEINFRA	UN	1,00000000	9,50	9,50
TOTAL Material:					9,50

Mão de Obra	FONTE	UNID	COEFICIENTE	PREÇO UNITÁRIO	TOTAL
10042 AJUDANTE DE ELETRICISTA	SEINFRA	H	0,30000000	16,77	5,03
12312 ELETRICISTA	SEINFRA	H	0,30000000	20,77	6,23
TOTAL Mão de Obra:					11,26
VALOR:					20,76



C1196 - ELETRODUTO PVC ROSC.INCL.CONEXÕES D= 25mm (3/4") (M)

Material	FONTE	UNID	COEFICIENTE	PREÇO UNITÁRIO	TOTAL
11075 ELETRODUTO DE PVC RIGIDO 3/4"	SEINFRA	M	1,10000000	3,50	3,85
TOTAL Material:					3,85

Mão de Obra	FONTE	UNID	COEFICIENTE	PREÇO UNITÁRIO	TOTAL
10042 AJUDANTE DE ELETRICISTA	SEINFRA	H	0,30000000	16,77	5,03
12312 ELETRICISTA	SEINFRA	H	0,30000000	20,77	6,23
TOTAL Mão de Obra:					11,26
VALOR:					15,11

11.9. C1197 - ELETRODUTO PVC ROSC.INCL.CONEXÕES D= 32mm (1") (M)

Material	FONTE	UNID	COEFICIENTE	PREÇO UNITÁRIO	TOTAL
11070 ELETRODUTO DE PVC RIGIDO 1"	SEINFRA	M	1,10000000	5,46	6,01
TOTAL Material:					6,01

Mão de Obra	FONTE	UNID	COEFICIENTE	PREÇO UNITÁRIO	TOTAL
10042 AJUDANTE DE ELETRICISTA	SEINFRA	H	0,45000000	16,77	7,55
12312 ELETRICISTA	SEINFRA	H	0,45000000	20,77	9,35
TOTAL Mão de Obra:					16,90
VALOR:					22,90

11.10. C1199 - ELETRODUTO PVC ROSC.INCL.CONEXÕES D= 50mm (1 1/2") (M)

Material	FONTE	UNID	COEFICIENTE	PREÇO UNITÁRIO	TOTAL
11068 ELETRODUTO DE PVC RIGIDO 1 1/2"	SEINFRA	M	1,10000000	8,00	8,80
TOTAL Material:					8,80

Mão de Obra	FONTE	UNID	COEFICIENTE	PREÇO UNITÁRIO	TOTAL
10042 AJUDANTE DE ELETRICISTA	SEINFRA	H	0,60000000	16,77	10,06
12312 ELETRICISTA	SEINFRA	H	0,60000000	20,77	12,46
TOTAL Mão de Obra:					22,52
VALOR:					31,32

RELATÓRIO ANALÍTICO - COMPOSIÇÕES DE CUSTOS



OBRA:	QUADRA POLIESPORTIVA SÍTIO TAPERINHA COM BANHEIRO	DATA:	03/12/2021			BDI:	26,85%	
DESCRIÇÃO:	QUADRA POLIESPORTIVA SÍTIO TAPERINHA COM BANHEIRO	FONTE	VERSÃO	HORA	MEB	REF.		
LOCAL:	SÍTIO TAPERINHA - JAGUARIBE - CE	SEINFRA	027.1 COM DESONERAÇÃO	83,85%	47,76%	05/2021		
CLIENTE:	PREFEITURA MUNICIPAL DE JAGUARIBE - CE	SINAPI	2022/10 COM DESONERAÇÃO	53,55%	47,46%	11/2022		
		Composição	PRÓPRIA	0,00%	0,00%			

11.11. 91855 - ELETRODUTO FLEXÍVEL CORRUGADO REFORÇADO, PVC, DN 25 MM (3/4"), PARA CIRCUITOS TERMINAIS, INSTALADO EM PAREDE - FORNECIMENTO E INSTALAÇÃO. AF_12/2015 (M)

Material	FONTE	UNID	COEFICIENTE	PREÇO UNITÁRIO	TOTAL	
00039244	ELETRODUTO PVC FLEXÍVEL CORRUGADO, REFORÇADO, COR LARANJA, DE 25 MM, PARA LAJES E PISOS	SINAPI	M	1,01700000	3,99	4,06
TOTAL Material:					4,06	

Serviço	FONTE	UNID	COEFICIENTE	PREÇO UNITÁRIO	TOTAL	
88247	AUXILIAR DE ELETRICISTA COM ENCARGOS COMPLEMENTARES	SINAPI	H	0,14400000	18,41	2,65
88264	ELETRICISTA COM ENCARGOS COMPLEMENTARES	SINAPI	H	0,14400000	22,59	3,25
TOTAL Serviço:					5,90	
VALOR:					9,95	



2. C0534 - CABO ISOLADO PVC 750V 4MM2 (M)

Material	FONTE	UNID	COEFICIENTE	PREÇO UNITÁRIO	TOTAL	
10357	CABO ISOLADO PVC 750V 4MM2	SEINFRA	M	1,02000000	2,88	2,94
TOTAL Material:					2,94	

Mão de Obra	FONTE	UNID	COEFICIENTE	PREÇO UNITÁRIO	TOTAL	
10042	AJUDANTE DE ELETRICISTA	SEINFRA	H	0,12000000	16,77	2,01
12312	ELETRICISTA	SEINFRA	H	0,12000000	20,77	2,49
TOTAL Mão de Obra:					4,50	
VALOR:					7,44	

11.13. C0540 - CABO ISOLADO PVC 750V 2,5MM2 (M)

Material	FONTE	UNID	COEFICIENTE	PREÇO UNITÁRIO	TOTAL	
10356	CABO ISOLADO PVC 750V 2,5 MM2	SEINFRA	M	1,02000000	1,96	2,00
TOTAL Material:					2,00	

Mão de Obra	FONTE	UNID	COEFICIENTE	PREÇO UNITÁRIO	TOTAL	
10042	AJUDANTE DE ELETRICISTA	SEINFRA	H	0,11000000	16,77	1,84
12312	ELETRICISTA	SEINFRA	H	0,11000000	20,77	2,28
TOTAL Mão de Obra:					4,12	
VALOR:					6,13	

11.14. C3504 - CAIXA ALVENARIA / REBOCO / C/ TAMPA CONCRETO S/ FUNDO DI=30x30x50 cm (UN)

Serviço	FONTE	UNID	COEFICIENTE	PREÇO UNITÁRIO	TOTAL	
C0076	ALVENARIA DE TIJOLO COMUM C/ARGAMASSA MISTA DE CAL HIDRATADA 1:2:8 ESP=10 cm	SEINFRA	M2	0,80000000	120,32	96,26
C0218	ARMADURA CA-60 MÉDIA D= 6,4 A 9,5mm	SEINFRA	KG	0,78000000	12,73	9,93
C0540	CONCRETO P/VIBR., FCK 15 MPa COM AGREGADO ADQUIRIDO	SEINFRA	M3	0,02520000	385,54	9,97
C2784	ESCAVAÇÃO MANUAL SOLO DE 1A.CAT. PROF. ATÉ 1,50m	SEINFRA	M3	0,21800000	41,21	8,90
C2827	FORMA PLANA CHAPA COMPENSADA RESINADA, ESP.= 10mm UTIL. 3X	SEINFRA	M2	0,12000000	113,59	13,63
C3407	REBOCO C/ ARGAMASSA DE CIMENTO E AREIA S/ PENEIRAR, TRAÇO 1:8	SEINFRA	M2	0,60000000	31,13	18,68
TOTAL Serviço:					157,37	

RELATÓRIO ANALÍTICO - COMPOSIÇÕES DE CUSTOS



OBRA:	QUADRA POLIESPORTIVA SÍTIO TAPERINHA COM BANHEIRO	DATA: 03/12/2021	BDI: 26,85%		
DESCRIÇÃO:	QUADRA POLIESPORTIVA SÍTIO TAPERINHA COM BANHEIRO	FONTE:	VERSÃO:	HORA:	REF.:
LOCAL:	SÍTIO TAPERINHA - JAGUARIBE - CE	SEINFRA	027.1 COM DESONERAÇÃO	53,56%	47,76%
CLIENTE:	PREFEITURA MUNICIPAL DE JAGUARIBE - CE	SINAPI	2022/10 COM DESONERAÇÃO	53,56%	47,46%
		Composição	PRÓPRIA	0,00%	0,00%

VALOR:	157,37
---------------	---------------

11.15. C2090 - QUADRO P/ MEDIÇÃO EM POSTE DE CONCRETO (UN)

Material	FONTE	UNID	COEFICIENTE	PREÇO UNITÁRIO	TOTAL
10126	ARRUELA DE FERRO GALVANIZADO 1 1/2"	SEINFRA UN	3,00000000	0,90	2,70
10285	BUCHA DE FERRO GALVANIZADO 1 1/2"	SEINFRA UN	3,00000000	1,06	3,18
10338	CABO COBRE NU 25MM2	SEINFRA M	2,00000000	18,22	36,44
10355	CABO ISOLADO PVC 750V 19MM2	SEINFRA M	1,00000000	5,69	5,69
10436	CAIXA TIPO 'J' 50X80X27CM	SEINFRA UN	1,00000000	81,93	81,93
10551	CHAVE GERAL 3X200A-BASE DE MARMORE	SEINFRA UN	1,00000000	348,07	348,07
10841	CONECTOR PARA HASTE TERRA	SEINFRA UN	1,00000000	2,59	2,59
11071	ELETRODUTO DE PVC RIGIDO 1/2"	SEINFRA M	1,50000000	2,81	4,22
1243	HASTE DE ATERRAMENTO COPPERWELD 3/4" x 3M	SEINFRA UN	1,00000000	69,28	69,28
11720	POSTE DE CONCRETO DUPLO T (8MX300KG), RESISTÊNCIA NOMIAL 300KG, H= 8,00M, PESO APROXIMADO 708KG	SEINFRA UN	1,00000000	617,74	617,74
TOTAL Material:					1.171,84

Mão de Obra	FONTE	UNID	COEFICIENTE	PREÇO UNITÁRIO	TOTAL
10042	AJUDANTE DE ELETRICISTA	SEINFRA H	4,80000000	16,77	80,50
12312	ELETRICISTA	SEINFRA H	4,80000000	20,77	99,70
TOTAL Mão de Obra:					180,20
VALOR:					1.352,03

11.16. C1803 - MURETA C/TIJOLO MACIÇO, REBOCADA, INCL. FUNDAÇÕES (M2)

Material	FONTE	UNID	COEFICIENTE	PREÇO UNITÁRIO	TOTAL
10109	AREIA MEDIA	SEINFRA M3	0,16850000	67,50	11,37
10441	CAL HIDRATADA	SEINFRA KG	17,90800000	1,10	19,70
10805	CIMENTO PORTLAND	SEINFRA KG	31,04800000	0,56	17,39
11600	PEDRA DE MÃO (RACHÃO)	SEINFRA M3	0,13800000	66,06	9,12
12082	TIJOLO MACIÇO COMUM	SEINFRA UN	174,90000000	0,58	101,44
TOTAL Material:					159,02

Mão de Obra	FONTE	UNID	COEFICIENTE	PREÇO UNITÁRIO	TOTAL
12391	PEDREIRO	SEINFRA H	3,88000000	20,77	80,17
12543	SERVENTE	SEINFRA H	6,32000000	15,65	98,28
TOTAL Mão de Obra:					178,45
VALOR:					337,47

11.17. C4967 - POSTE DE CONCRETO DUPLO T, RESISTÊNCIA NOMINAL 200KG, H= 8,00M, PESO APROXIMADO 400KG (UN)

Equipamento	FONTE	UNID	COEFICIENTE	PREÇO UNITÁRIO	TOTAL
10705	CAMINHÃO COMERC. EQUIP. C/GUINDASTE (CHP)	SEINFRA H	1,12500000	126,29	142,07
TOTAL Equipamento:					142,07
Material	FONTE	UNID	COEFICIENTE	PREÇO UNITÁRIO	TOTAL
19484	POSTE DE CONCRETO DUPLO T, RESISTÊNCIA NOMINAL 200KG, H= 8,00M, PESO APROXIMADO 400KG	SEINFRA UN	1,00000000	399,51	399,51

RELATÓRIO ANALÍTICO - COMPOSIÇÕES DE CUSTOS



OBRA:	QUADRA POLIESPORTIVA SÍTIO TAPERINHA COM BANHEIRO	DATA:	03/12/2021			
DESCRIÇÃO:	QUADRA POLIESPORTIVA SÍTIO TAPERINHA COM BANHEIRO	VERÃO	HORA	MEB	REF.	
LOCAL:	SÍTIO TAPERINHA - JAGUARIBE - CE	SEINFRA	927.1 COM DESONERAÇÃO	83,65%	47,78%	06/2021
CLIENTE:	PREFEITURA MUNICIPAL DE JAGUARIBE - CE	SINAPI	2022/10 COM DESONERAÇÃO	83,55%	47,46%	11/2022
		Composiçõe	PRÓPRIA	0,00%	0,00%	



TOTAL Material:	399,51
-----------------	--------

Mão de Obra		FORTE	UNID	COEFICIENTE	PREÇO UNITÁRIO	TOTAL
12543	SERVENTE	SEINFRA	H	2,25000000	15,55	34,99
TOTAL Mão de Obra:						34,99

Serviço		FORTE	UNID	COEFICIENTE	PREÇO UNITÁRIO	TOTAL
C0836	CONCRETO NÃO ESTRUTURAL PREPARO MANUAL	SEINFRA	M3	0,27000000	404,80	109,30
C2784	ESCAVAÇÃO MANUAL SOLO DE 1A.CAT. PROF. ATÉ 1.50m	SEINFRA	M3	0,33000000	41,21	13,60
C1604	LANÇAMENTO E APLICAÇÃO DE CONCRETO S/ ELEVAÇÃO	SEINFRA	M3	0,27000000	134,84	36,41
TOTAL Serviço:						159,31
VALOR:						735,87

3. C1495 - INTERRUPTOR UMA TECLA SIMPLES E TOMADA UNIVERSAL 10A 250V (UN)

Material		FORTE	UNID	COEFICIENTE	PREÇO UNITÁRIO	TOTAL
11259	INTERRUPTOR 1 TECLA SIMPLES 1 TOMADA 2POLOS UNIV.	SEINFRA	UN	1,00000000	16,48	16,48
TOTAL Material:						16,48

Mão de Obra		FORTE	UNID	COEFICIENTE	PREÇO UNITÁRIO	TOTAL
10042	AJUDANTE DE ELETRICISTA	SEINFRA	H	0,37000000	16,77	6,20
12312	ELETRICISTA	SEINFRA	H	0,37000000	20,77	7,68
TOTAL Mão de Obra:						13,88
VALOR:						30,37

11.19. C1494 - INTERRUPTOR UMA TECLA SIMPLES 10A 250V (UN)

Material		FORTE	UNID	COEFICIENTE	PREÇO UNITÁRIO	TOTAL
11255	INTERRUPTOR 1 TECLA SIMPLES	SEINFRA	UN	1,00000000	7,60	7,60
TOTAL Material:						7,60

Mão de Obra		FORTE	UNID	COEFICIENTE	PREÇO UNITÁRIO	TOTAL
10042	AJUDANTE DE ELETRICISTA	SEINFRA	H	0,21000000	16,77	3,52
12312	ELETRICISTA	SEINFRA	H	0,21000000	20,77	4,36
TOTAL Mão de Obra:						7,88
VALOR:						15,48

11.20. 91936 - CAIXA OCTOGONAL 4" X 4", PVC, INSTALADA EM LAJE - FORNECIMENTO E INSTALAÇÃO. AF_12/2015 (UN)

Material		FORTE	UNID	COEFICIENTE	PREÇO UNITÁRIO	TOTAL
00012001	CAIXA OCTOGONAL DE FUNDO MOVEL, EM PVC, DE 4" X 4", PARA ELETRODUTO FLEXIVEL CORRUGADO	SINAPI	UN	1,00000000	4,72	4,72
TOTAL Material:						4,72

Serviço		FORTE	UNID	COEFICIENTE	PREÇO UNITÁRIO	TOTAL
88247	AUXILIAR DE ELETRICISTA COM ENCARGOS COMPLEMENTARES	SINAPI	H	0,14300000	18,41	2,63
88254	ELETRICISTA COM ENCARGOS COMPLEMENTARES	SINAPI	H	0,14300000	22,59	3,23
TOTAL Serviço:						5,86
VALOR:						10,58

RELATÓRIO ANALÍTICO - COMPOSIÇÕES DE CUSTOS

	OBRA: QUADRA POLIESPORTIVA SÍTIO TAPERINHA COM BANHEIRO		DATA: 03/12/2021		BDI: 26,85%		
	DESCRIÇÃO: QUADRA POLIESPORTIVA SÍTIO TAPERINHA COM BANHEIRO		FORTE: SEINFRA	VERSÃO: 027.1 COM DESONERAÇÃO	HORA: 83,85%	MES: 47,76%	REF.: 05/2021
	LOCAL: SÍTIO TAPERINHA - JAGUARIBE - CE		SINAPI: 2022/10 COM DESONERAÇÃO		83,55%	47,46%	11/2022
	CLIENTE: PREFEITURA MUNICIPAL DE JAGUARIBE - CE		Composição: PRÓPRIA		0,00%	0,00%	

11.21. 16432 - CAIXA DE EMBUTIR PVC - 4X2 RETANGULAR (UN)						
Material		FORTE	UNID	COEFICIENTE	PREÇO UNITÁRIO	TOTAL
16432	CAIXA DE EMBUTIR PVC - 4X2 RETANGULAR	SEINFRA	UN	1,00000000	1,75	1,75
					TOTAL Material:	1,75
					VALOR:	1,75

11.22. 18815 - CABO DE ALUMÍNIO ISOLADO XLPE 06/1KV 10MM2 (M)						
Material		FORTE	UNID	COEFICIENTE	PREÇO UNITÁRIO	TOTAL
18815	CABO DE ALUMÍNIO ISOLADO XLPE 06/1KV 10MM2	SEINFRA	M	1,00000000	1,57	1,57
					TOTAL Material:	1,57
					VALOR:	1,57

12.1.1. C1630 - LOCAÇÃO DA OBRA - EXECUÇÃO DE GABARITO (M2)						
Material		FORTE	UNID	COEFICIENTE	PREÇO UNITÁRIO	TOTAL
10101	ARAME GALVANIZADO N.16 BWG	SEINFRA	KG	0,02000000	20,71	0,41
11691	PONTALETE / BARROTE DE 3"x3"	SEINFRA	M	0,04000000	12,61	0,50
11724	PREGO	SEINFRA	KG	0,01200000	15,54	0,19
12429	TABUA DE VIROLA DE 12"x 1"	SEINFRA	M2	0,00900000	28,72	0,26
					TOTAL Material:	1,36
Mão de Obra						
		FORTE	UNID	COEFICIENTE	PREÇO UNITÁRIO	TOTAL
10498	CARPINTEIRO	SEINFRA	H	0,13000000	20,77	2,70
12543	SERVENTE	SEINFRA	H	0,13000000	15,55	2,02
					TOTAL Mão de Obra:	4,72
					VALOR:	6,09

12.2.1. 93358 - ESCAVAÇÃO MANUAL DE VALA COM PROFUNDIDADE MENOR OU IGUAL A 1,30 M. AF_02/2021 (M3)						
Serviço		FORTE	UNID	COEFICIENTE	PREÇO UNITÁRIO	TOTAL
88316	SERVENTE COM ENCARGOS COMPLEMENTARES	SINAPI	H	3,95600000	16,83	66,58
					TOTAL Serviço:	66,58
					VALOR:	66,57

12.2.2. 93382 - REATERRO MANUAL DE VALAS COM COMPACTAÇÃO MECANIZADA. AF_04/2016 (M3)						
Serviço		FORTE	UNID	COEFICIENTE	PREÇO UNITÁRIO	TOTAL
91534	COMPACTADOR DE SOLOS DE PERCUSSÃO (SOQUETE) COM MOTOR A GASOLINA 4 TEMPOS, POTÊNCIA 4 CV - CHI DIURNO. AF_08/2015	SINAPI	CHI	0,25400000	21,04	5,34
91533	COMPACTADOR DE SOLOS DE PERCUSSÃO (SOQUETE) COM MOTOR A GASOLINA 4 TEMPOS, POTÊNCIA 4 CV - CHP DIURNO. AF_08/2015	SINAPI	CHP	0,27400000	27,10	7,43
88316	SERVENTE COM ENCARGOS COMPLEMENTARES	SINAPI	H	0,65000000	16,83	10,94
85606	UMIDIFICAÇÃO DE MATERIAL PARA VALAS COM CAMINHÃO PIPA 10000L. AF_11/2018	SINAPI	M3	1,00000000	2,21	2,21
					TOTAL Serviço:	25,92

RELATÓRIO ANALÍTICO - COMPOSIÇÕES DE CUSTOS

	OBRA:	QUADRA POLIESPORTIVA SÍTIO TAPERINHA COM BANHEIRO	DATA: 03/12/2021		BDI: 26,85%		
	DESCRIÇÃO:	QUADRA POLIESPORTIVA SÍTIO TAPERINHA COM BANHEIRO	FONTE:	VERSÃO	HORA	MES	REF.
	LOCAL:	SÍTIO TAPERINHA - JAGUARIBE - CE	SEINFRA:	027.1 COM DESONERAÇÃO	83,85%	47,78%	05/2021
	CLIENTE:	PREFEITURA MUNICIPAL DE JAGUARIBE	SINAPI:	2022/10 COM DESONERAÇÃO	83,55%	47,46%	11/2022
			Composição:	PRÓPRIA	0,00%	0,00%	



VALOR:	25,90
---------------	--------------

12.2.3. C0330 - ATERRO C/COMPACTAÇÃO MANUAL S/CONTROLE, MAT. C/AQUISIÇÃO (M3)

Material	FONTE	UNID	COEFICIENTE	PREÇO UNITÁRIO	TOTAL
10111 AREIA VERMELHA	SEINFRA	M3	1,10000000	60,88	66,97
TOTAL Material:					66,97

Mão de Obra	FONTE	UNID	COEFICIENTE	PREÇO UNITÁRIO	TOTAL
12543 SERVENTE	SEINFRA	H	1,70000000	15,55	26,44
TOTAL Mão de Obra:					26,44

VALOR:	93,40
---------------	--------------

1. 96617 - LASTRO DE CONCRETO MAGRO, APLICADO EM BLOCOS DE COROAMENTO OU SAPATAS, ESPESSURA DE 3 CM. AF_08/2017 (104)

Serviço	FONTE	UNID	COEFICIENTE	PREÇO UNITÁRIO	TOTAL
94968 CONCRETO MAGRO PARA LASTRO, TRAÇO 1:4,5:4,5 (EM MASSA SECA DE CIMENTO/ AREIA MÉDIA/ BRITA 1) - PREPARO MECÂNICO COM BETONEIRA 800 L. AF_05/2021	SINAPI	M3	0,03390000	392,54	13,31
88309 PEDREIRO COM ENCARGOS COMPLEMENTARES	SINAPI	H	0,18630000	22,36	4,17
88316 SERVENTE COM ENCARGOS COMPLEMENTARES	SINAPI	H	0,05080000	16,83	0,85
TOTAL Serviço:					18,33

VALOR:	18,31
---------------	--------------

12.3.2. C0216 - ARMADURA CA-50A MÉDIA D= 6,3 A 10,0mm (KG)

Material	FONTE	UNID	COEFICIENTE	PREÇO UNITÁRIO	TOTAL
10163 AÇO CA-50	SEINFRA	KG	1,15000000	9,50	10,92
10103 ARAME RECOZIDO N.18 BWG	SEINFRA	KG	0,02000000	10,05	0,20
TOTAL Material:					11,13



Mão de Obra	FONTE	UNID	COEFICIENTE	PREÇO UNITÁRIO	TOTAL
10040 AJUDANTE DE ARMADOR/FERREIRO	SEINFRA	H	0,08000000	16,77	1,34
10121 ARMADOR/FERREIRO	SEINFRA	H	0,08000000	20,77	1,66
TOTAL Mão de Obra:					3,00

VALOR:	14,13
---------------	--------------

12.3.3. C0217 - ARMADURA CA-60 FINA D=3,40 A 6,40mm (KG)

Material	FONTE	UNID	COEFICIENTE	PREÇO UNITÁRIO	TOTAL
10169 AÇO CA-60	SEINFRA	KG	1,15000000	8,28	9,52
10103 ARAME RECOZIDO N.18 BWG	SEINFRA	KG	0,02000000	10,05	0,20
TOTAL Material:					9,72

Mão de Obra	FONTE	UNID	COEFICIENTE	PREÇO UNITÁRIO	TOTAL
10040 AJUDANTE DE ARMADOR/FERREIRO	SEINFRA	H	0,07000000	16,77	1,17
10121 ARMADOR/FERREIRO	SEINFRA	H	0,07000000	20,77	1,45
TOTAL Mão de Obra:					2,62

RELATÓRIO ANALÍTICO - COMPOSIÇÕES DE CUSTOS



OBRA:	QUADRA POLIESPORTIVA SÍTIO TAPERINHA COM BANHEIRO	DATA:	03/12/2021			
DESCRIÇÃO:	QUADRA POLIESPORTIVA SÍTIO TAPERINHA COM BANHEIRO	VERBÃO:	HORA	ME6	REF.	
LOCAL:	SÍTIO TAPERINHA - JAGUARIBE - CE	SEINFRA:	027.1 COM DESONERAÇÃO	83,85%	47,76%	05/2021
CLIENTE:	PREFEITURA MUNICIPAL DE JAGUARIBE	SINAPI:	2022.10 COM DESONERAÇÃO	83,85%	47,46%	11/2022
		Composição:	PRÓPRIA	0,00%	0,00%	



VALOR:	12,35
--------	-------

12.3.4. C0842 - CONCRETO P/VIBR., FCK 20 MPa COM AGREGADO ADQUIRIDO (M3)

Equipamento		FORNTE	UNID	COEFICIENTE	PREÇO UNITÁRIO	TOTAL
10882	BETONEIRA ELÉTRICA 580L (CHP)	SEINFRA	H	0,71400000	22,31	15,93
TOTAL Equipamento:						15,93

Material		FORNTE	UNID	COEFICIENTE	PREÇO UNITÁRIO	TOTAL
10109	AREIA MEDIA	SEINFRA	M3	0,85270000	67,60	57,58
10805	CIMENTO PORTLAND	SEINFRA	KG	336,00000000	0,56	188,16
11805	PEDRISCO	SEINFRA	M3	0,83800000	73,90	61,78
TOTAL Material:						307,50

Mão de Obra		FORNTE	UNID	COEFICIENTE	PREÇO UNITÁRIO	TOTAL
12543	SERVENTE	SEINFRA	H	6,00000000	15,55	93,30
TOTAL Mão de Obra:						93,30
VALOR:						416,73

12.3.5. C1604 - LANÇAMENTO E APLICAÇÃO DE CONCRETO S/ ELEVAÇÃO (M3)

Mão de Obra		FORNTE	UNID	COEFICIENTE	PREÇO UNITÁRIO	TOTAL
12391	PEDREIRO	SEINFRA	H	2,00000000	20,77	41,54
12543	SERVENTE	SEINFRA	H	6,00000000	15,55	93,30
TOTAL Mão de Obra:						134,84
VALOR:						134,84

12.3.6. C1603 - LANÇAMENTO E APLICAÇÃO DE CONCRETO C/ ELEVAÇÃO (M3)

Mão de Obra		FORNTE	UNID	COEFICIENTE	PREÇO UNITÁRIO	TOTAL
12391	PEDREIRO	SEINFRA	H	5,00000000	20,77	103,85
12543	SERVENTE	SEINFRA	H	8,00000000	15,55	124,40
TOTAL Mão de Obra:						228,25
VALOR:						228,25

12.3.7. C3991 - FORMA PLANA CHAPA COMPENSADA PLASTIFICADA, ESP.= 18mm UTIL. 5X (M2)

Material		FORNTE	UNID	COEFICIENTE	PREÇO UNITÁRIO	TOTAL
10524	CHAPA COMPENSADA PLASTIFICADA 18MM (1,22 X 2,44M)	SEINFRA	M2	0,26000000	40,09	10,42
11691	PONTALETE / BARROTE DE 3"x3"	SEINFRA	M	1,20000000	12,61	15,13
12408	PREGO 14X18 (1,1/2" x 14) (APROXIMADAMENTE 708UN/KG)	SEINFRA	KG	0,25000000	16,75	4,19
11846	SARRAFO DE 1"x4"	SEINFRA	M	1,53000000	4,74	7,25
11916	TABUA DE 1" DE 3A. - L = 30cm	SEINFRA	M	1,17000000	10,01	11,71
TOTAL Material:						49,70

Mão de Obra		FORNTE	UNID	COEFICIENTE	PREÇO UNITÁRIO	TOTAL
10041	AJUDANTE DE CARPINTEIRO	SEINFRA	H	1,35000000	16,77	22,64
10498	CARPINTEIRO	SEINFRA	H	1,35000000	20,77	28,04

B

RELATÓRIO ANALÍTICO - COMPOSIÇÕES DE CUSTOS



OBRA:	QUADRA POLIESPORTIVA SÍTIO TAPERINHA COM BANHEIRO	DATA: 03/12/2021	BDI: 26,85%	
DESCRIÇÃO:	QUADRA POLIESPORTIVA SÍTIO TAPERINHA COM BANHEIRO	VERBÃO:	HORA:	MES:
LOCAL:	SÍTIO TAPERINHA - JAGUARIBE - CE	SEINFRA: 027.1 COM DESONERAÇÃO	83,65%	47,78%
CLIENTE:	PREFEITURA MUNICIPAL DE JAGUARIBE - CE	SINAPI: 2022/10 COM DESONERAÇÃO	83,56%	47,46%
		Composição:	PRÓPRIA:	0,00% 0,00%



TOTAL Mão de Obra:	50,88
VALOR:	99,39

12.3.8. C4451 - LAJE PRÉ-FABRICADA TRELIÇADA P/ PISO - VÃO DE 1,50m (R 2,89 m/m²) (12)

Material	FORNTE	UNID	COEFICIENTE	PREÇO UNITÁRIO	TOTAL
10169 AÇO CA-60	SEINFRA	KG	0,74000000	8,28	6,13
18278 LAJE PRÉ-FABRICADA TRELIÇADA P/ PISO, DE 8 cm DE ALTURA E 2 cm DE CAPEADO - VÃO DE 2,01 A 3,0 m	SEINFRA	M2	1,00000000	54,41	54,41
11691 PONTALETE / BARROTE DE 3"x3"	SEINFRA	M	1,30000000	12,61	16,39
11728 PREGO 18X27 (2. 1/2" X 10) (APROXIMADAMENTE 198UN/KG)	SEINFRA	KG	0,03000000	13,80	0,41
11846 SARRAFO DE 1"X4"	SEINFRA	M	0,97000000	4,74	4,60
11916 TABUA DE 1" DE 3A. - L = 30cm	SEINFRA	M	0,65000000	10,01	6,51
TOTAL Material:					88,45

Mão de Obra	FORNTE	UNID	COEFICIENTE	PREÇO UNITÁRIO	TOTAL
12391 PEDREIRO	SEINFRA	H	0,35000000	20,77	7,27
12543 SERVENTE	SEINFRA	H	0,35000000	15,55	5,44
TOTAL Mão de Obra:					12,71

Serviço	FORNTE	UNID	COEFICIENTE	PREÇO UNITÁRIO	TOTAL
C0840 CONCRETO P/MBR., FCK 15 MPa COM AGREGADO ADQUIRIDO	SEINFRA	M3	0,04000000	385,54	15,82
C1603 LANÇAMENTO E APLICAÇÃO DE CONCRETO C/ ELEVAÇÃO	SEINFRA	M3	0,04000000	228,25	9,13
TOTAL Serviço:					24,95
VALOR:					126,11

12.4.1. C0073 - ALVENARIA DE TIJOLO CERÂMICO FURADO (9x19x19)cm C/ARGAMASSA MISTA DE CAL HIDRATADA ESP.=10cm (1:2:6) (M2)

Material	FORNTE	UNID	COEFICIENTE	PREÇO UNITÁRIO	TOTAL
10109 AREIA MEDIA	SEINFRA	M3	0,01500000	67,50	1,01
1441 CAL HIDRATADA	SEINFRA	KG	2,18000000	1,10	2,40
10805 CIMENTO PORTLAND	SEINFRA	KG	2,18000000	0,56	1,22
12081 TIJOLO CERÂMICO FURADO 9X19X19CM	SEINFRA	UN	25,00000000	0,68	17,00
TOTAL Material:					21,63

Mão de Obra	FORNTE	UNID	COEFICIENTE	PREÇO UNITÁRIO	TOTAL
12391 PEDREIRO	SEINFRA	H	1,00000000	20,77	20,77
12543 SERVENTE	SEINFRA	H	1,12000000	15,55	17,42
TOTAL Mão de Obra:					38,19
VALOR:					59,82

12.4.2. C4592 - ALVENARIA DE EMBASAMENTO EM TIJOLO CERÂMICO FURADO C/ ARGAMASSA CIMENTO E AREIA 1:4 (M3)

Material	FORNTE	UNID	COEFICIENTE	PREÇO UNITÁRIO	TOTAL
12081 TIJOLO CERÂMICO FURADO 9X19X19CM	SEINFRA	UN	235,00000000	0,68	159,80
TOTAL Material:					159,80
Mão de Obra	FORNTE	UNID	COEFICIENTE	PREÇO UNITÁRIO	TOTAL
12391 PEDREIRO	SEINFRA	H	8,50000000	20,77	176,54

B *de*

RELATÓRIO ANALÍTICO - COMPOSIÇÕES DE CUSTOS

	OBRA:	QUADRA POLIESPORTIVA SÍTIO TAPERINHA COM BANHEIRO	DATA : 03/12/2021		BDI : 26,85%	
	DESCRIÇÃO:	QUADRA POLIESPORTIVA SÍTIO TAPERINHA COM BANHEIRO	FORTE	VERSÃO	HDRA	MES
	LOCAL:	SÍTIO TAPERINHA - JAGUARIBE - CE	SEINFRA	027.1 COM DESONERAÇÃO	83,85%	47,76%
	CLIENTE:	PREFEITURA MUNICIPAL DE JAGUARIBE - CE	SINAPI	2022/10 COM DESONERAÇÃO	83,55%	47,46%
			Composição	PRÓPRIA	0,00%	0,00%

12543	SERVENTE	H	9,20000000	15,55	143,06
TOTAL Mão de Obra:					319,81
Serviço		UNID	COEFICIENTE	PREÇO UNITÁRIO	TOTAL
C0171	ARGAMASSA DE CIMENTO E AREIA S/PEN, TRAÇO 1:4	M3	0,30000000	441,98	132,59
TOTAL Serviço:					132,59
VALOR:					612,00

12.5.1. C4445 - CERÂMICA ESMALTADA RETIFICADA C/ ARG. PRÉ-FABRICADA ACIMA DE 30x30cm (900cm²) - PEI-5/PEI-4 - P/ PAREDE (M2)

Material	FORTE	UNID	COEFICIENTE	PREÇO UNITÁRIO	TOTAL	
16508	ARGAMASSA COLANTE PRÉ-FABRICADA P/ CERÂMICAS E PORCELANATOS	SEINFRA	8,00000000	2,03	16,24	
16500	CERÂMICA ESMALTADA RETIFICADA DIMENSÕES MAIORES DE 30x30cm (900 cm²) - PEI-5/PEI-4	SEINFRA	1,10000000	43,44	47,78	
TOTAL Material:					64,02	
Mão de Obra		FORTE	UNID	COEFICIENTE	PREÇO UNITÁRIO	TOTAL
11328	LADRILHISTA	SEINFRA	H	0,72000000	20,77	14,95
12543	SERVENTE	SEINFRA	H	0,72000000	15,55	11,20
TOTAL Mão de Obra:					26,15	
VALOR:					90,17	

12.5.2. C1427 - REJUNTAMENTO C/ ARG. PRÉ-FABRICADA, JUNTA ENTRE 2mm E 6mm EM CERÂMICA, ACIMA DE 30x30 cm (900 cm²) E PORCELANATOS (PAREDE/PISO) (M2)

Material	FORTE	UNID	COEFICIENTE	PREÇO UNITÁRIO	TOTAL	
10116	ARGAMASSA PRE-FABRICADA PARA REJUNTAMENTO	SEINFRA	0,42200000	3,59	1,51	
TOTAL Material:					1,51	
Mão de Obra		FORTE	UNID	COEFICIENTE	PREÇO UNITÁRIO	TOTAL
11328	LADRILHISTA	SEINFRA	H	0,20000000	20,77	4,15
2543	SERVENTE	SEINFRA	H	0,20000000	15,55	3,11
TOTAL Mão de Obra:					7,26	
VALOR:					8,78	

12.5.3. C0778 - CHAPISCO C/ ARGAMASSA DE CIMENTO E AREIA S/ PENEIRAR TRAÇO 1:3 ESP=5 mm P/ TETO (M2)

Material	FORTE	UNID	COEFICIENTE	PREÇO UNITÁRIO	TOTAL	
10108	AREIA MEDIA	SEINFRA	M3	0,00720000	57,50	
10805	CIMENTO PORTLAND	SEINFRA	KG	2,92000000	0,56	
TOTAL Material:					2,13	
Mão de Obra		FORTE	UNID	COEFICIENTE	PREÇO UNITÁRIO	TOTAL
12391	PEDREIRO	SEINFRA	H	0,25000000	20,77	5,19
12543	SERVENTE	SEINFRA	H	0,31000000	15,55	4,82
TOTAL Mão de Obra:					10,01	
VALOR:					12,13	

12.5.4. C3034 - REBOCO C/ ARGAMASSA MISTA DE CIMENTO, CAL HIDRATADA E AREIA S/ PENEIRAR, TRAÇO 1:2:8, ESP=20 mm P/ TETO (M2)

RELATÓRIO ANALÍTICO - COMPOSIÇÕES DE CUSTOS



OBRA:	QUADRA POLIESPORTIVA SÍTIO TAPERINHA COM BANHEIRO	DATA:	03/12/2021			
DESCRIÇÃO:	QUADRA POLIESPORTIVA SÍTIO TAPERINHA COM BANHEIRO	BDI:	26,85%			
LOCAL:	SÍTIO TAPERINHA - JAGUARIBE - CE	VERSO:	HORA	MESES	REF.	
CLIENTE:	PREFEITURA MUNICIPAL DE JAGUARIBE - CE	SEINFRA:	027,1 COM DESONERAÇÃO	83,85%	47,76%	05/2021
		SINAPI:	2022/10 COM DESONERAÇÃO	83,85%	47,46%	11/2022
		Composição:	PRÓPRIA	0,00%	0,00%	

Material		FORTE	UNID	COEFICIENTE	PREÇO UNITÁRIO	TOTAL
10109	AREIA MEDIA	SEINFRA	M3	0,02430000	67,50	1,64
10441	CAL HIDRATADA	SEINFRA	KG	3,64000000	1,10	4,00
10905	CIMENTO PORTLAND	SEINFRA	KG	3,64000000	0,56	2,04
TOTAL Material:						7,69

Mão de Obra		FORTE	UNID	COEFICIENTE	PREÇO UNITÁRIO	TOTAL
12391	PEDREIRO	SEINFRA	H	0,70000000	20,77	14,54
12543	SERVENTE	SEINFRA	H	0,90000000	15,55	14,00
TOTAL Mão de Obra:						28,54
VALOR:						36,22



1. C0776 - CHAPISCO C/ ARGAMASSA DE CIMENTO E AREIA S/PENEIRAR TRAÇO 1:3 ESP.= 5mm P/ PAREDE (M2)

Material		FORTE	UNID	COEFICIENTE	PREÇO UNITÁRIO	TOTAL
10109	AREIA MEDIA	SEINFRA	M3	0,00610000	67,50	0,41
10805	CIMENTO PORTLAND	SEINFRA	KG	2,43000000	0,56	1,36
TOTAL Material:						1,77

Mão de Obra		FORTE	UNID	COEFICIENTE	PREÇO UNITÁRIO	TOTAL
12391	PEDREIRO	SEINFRA	H	0,10000000	20,77	2,08
12543	SERVENTE	SEINFRA	H	0,15000000	15,55	2,33
TOTAL Mão de Obra:						4,41
VALOR:						6,18

12.5.6. C3028 - REBOCO C/ ARGAMASSA DE CIMENTO E AREIA PENEIRADA, TRAÇO 1:3 (M2)

Mão de Obra		FORTE	UNID	COEFICIENTE	PREÇO UNITÁRIO	TOTAL
12391	PEDREIRO	SEINFRA	H	0,60000000	20,77	12,46
12543	SERVENTE	SEINFRA	H	0,60000000	15,55	9,33
TOTAL Mão de Obra:						21,79

Serviço		FORTE	UNID	COEFICIENTE	PREÇO UNITÁRIO	TOTAL
C0164	ARGAMASSA DE CIMENTO E AREIA PEN. TRAÇO 1:3	SEINFRA	M3	0,02500000	658,84	21,47
TOTAL Serviço:						21,47
VALOR:						43,26

12.5.7. C3023 - EMBOÇO C/ ARGAMASSA DE CIMENTO E AREIA PENEIRADA, TRAÇO 1:3 (M2)

Mão de Obra		FORTE	UNID	COEFICIENTE	PREÇO UNITÁRIO	TOTAL
12391	PEDREIRO	SEINFRA	H	0,60000000	20,77	12,46
12543	SERVENTE	SEINFRA	H	0,60000000	15,55	9,33
TOTAL Mão de Obra:						21,79

Serviço		FORTE	UNID	COEFICIENTE	PREÇO UNITÁRIO	TOTAL
C0164	ARGAMASSA DE CIMENTO E AREIA PEN. TRAÇO 1:3	SEINFRA	M3	0,02000000	658,84	17,18
TOTAL Serviço:						17,18
VALOR:						38,97

RELATÓRIO ANALÍTICO - COMPOSIÇÕES DE CUSTOS



OBRA:	QUADRA POLIESPORTIVA SÍTIO TAPERINHA COM BANHEIRO	DATA: 03/12/2021	BDI: 26,85%		
DESCRIÇÃO:	QUADRA POLIESPORTIVA SÍTIO TAPERINHA COM BANHEIRO	FORTE	VERSÃO	HORA	MEB
LOCAL:	SÍTIO TAPERINHA - JAGUARIBE - CE	SEINFRA	027.1 COM DESONERAÇÃO	83,55%	47,78%
CLIENTE:	PREFEITURA MUNICIPAL DE JAGUARIBE - CE	SINAPI	2022/10 COM DESONERAÇÃO	83,55%	47,46%
		Composição	PRORRBA	0,00%	0,00%

12.5.1. C1607 - LASTRO DE CONCRETO IMPERMEABILIZADO E=5CM (M2)

Material	FORTE	UNID	COEFICIENTE	PREÇO UNITÁRIO	TOTAL
10109 AREIA MEDIA	SEINFRA	M3	0,04060000	67,50	2,74
10280 BRITA	SEINFRA	M3	0,05270000	76,19	4,02
10805 CIMENTO PORTLAND	SEINFRA	KG	13,00000000	0,56	7,28
11249 IMPERMEABILIZANTE	SEINFRA	KG	1,20000000	5,49	6,59
TOTAL Material:					20,63

Mão de Obra	FORTE	UNID	COEFICIENTE	PREÇO UNITÁRIO	TOTAL
12391 PEDREIRO	SEINFRA	H	0,40000000	20,77	8,31
12543 SERVENTE	SEINFRA	H	1,16000000	15,55	18,04
TOTAL Mão de Obra:					26,35
VALOR:					46,97



12.6.2. C2179 - REGULARIZAÇÃO DE BASE C/ ARGAMASSA CIMENTO E AREIA S/ PENEIRAR, TRAÇO 1:4 - ESP= 3cm (M2)

Material	FORTE	UNID	COEFICIENTE	PREÇO UNITÁRIO	TOTAL
10108 AREIA MEDIA	SEINFRA	M3	0,03650000	67,50	2,46
10805 CIMENTO PORTLAND	SEINFRA	KG	10,95000000	0,56	6,13
TOTAL Material:					8,59

Mão de Obra	FORTE	UNID	COEFICIENTE	PREÇO UNITÁRIO	TOTAL
12391 PEDREIRO	SEINFRA	H	0,25000000	20,77	5,19
12543 SERVENTE	SEINFRA	H	0,55000000	15,55	8,55
TOTAL Mão de Obra:					13,74
VALOR:					22,34

12.6.3. C3001 - CERÂMICA ESMALTADA RETIFICADA C/ ARG. PRÉ-FABRICADA ACIMA DE 30x30 cm (900 cm²) - PEI-5/PEI-4 - P/ PISO (M2)

Material	FORTE	UNID	COEFICIENTE	PREÇO UNITÁRIO	TOTAL
16508 ARGAMASSA COLANTE PRÉ-FABRICADA P/ CERÂMICAS E PORCELANATOS	SEINFRA	KG	8,00000000	2,03	16,24
16500 CERÂMICA ESMALTADA RETIFICADA DIMENSÕES MAIORES DE 30x30cm (900 cm²) - PEI-5/PEI-4	SEINFRA	M2	1,10000000	43,44	47,78
TOTAL Material:					64,02

Mão de Obra	FORTE	UNID	COEFICIENTE	PREÇO UNITÁRIO	TOTAL
11328 LADRILHISTA	SEINFRA	H	0,60000000	20,77	12,46
12543 SERVENTE	SEINFRA	H	0,60000000	15,55	9,33
TOTAL Mão de Obra:					21,79
VALOR:					85,82

12.6.4. C1427 - REJUNTAMENTO C/ ARG. PRÉ-FABRICADA, JUNTA ENTRE 2mm E 6mm EM CERÂMICA, ACIMA DE 30x30 cm (900 cm²) E PORCELANATOS (PAREDE/PISO) (M2)

Material	FORTE	UNID	COEFICIENTE	PREÇO UNITÁRIO	TOTAL
10118 ARGAMASSA PRÉ-FABRICADA PARA REJUNTAMENTO	SEINFRA	KG	0,42200000	3,59	1,51
TOTAL Material:					1,51

Mão de Obra	FORTE	UNID	COEFICIENTE	PREÇO UNITÁRIO	TOTAL

RELATÓRIO ANALÍTICO - COMPOSIÇÕES DE CUSTOS



OBRA:	QUADRA POLIESPORTIVA SÍTIO TAPERINHA COM BANHEIRO	DATA:	03/12/2021			BDI:	26,85%	
DESCRIÇÃO:	QUADRA POLIESPORTIVA SÍTIO TAPERINHA COM BANHEIRO	FONTE:	VERSÃO:	HORA:	MES:	REF.:		
LOCAL:	SÍTIO TAPERINHA - JAGUARIBE - CE	SEINFRA:	027.1 COM DESONERAÇÃO	83,85%	47,79%	05/2021		
CLIENTE:	PREFEITURA MUNICIPAL DE JAGUARIBE - CE	SNAPI:	2022/10 COM DESONERAÇÃO	83,56%	47,46%	11/2022		
		Composição:	PRÓPRIA	0,00%	0,00%			

11328	LADRILHISTA	SEINFRA	H	0,20000000	20,77	4,15
12543	SERVEnte	SEINFRA	H	0,20000000	15,55	3,11
TOTAL Mão de Obra:						7,26
VALOR:						8,78



12.6.5. C4819 - PISO INTERTRAVADO TIPO TUIOLINHO (20X10X6)CM 35MPA, COR CINZA - COMPACTAÇÃO MECANIZADA (M2)

Equipamento	FONTE	UNID	COEFICIENTE	PREÇO UNITÁRIO	TOTAL	
10612	COMPACTADOR DE PLACA VIBRATORIA HP 7 (CHP)	SEINFRA	H	0,07570000	27,46	2,08
10725	COMPACTADOR DE PLACA VIBRATORIA HP 7 (CHP)	SEINFRA	H	0,00410000	42,16	0,17
TOTAL Equipamento:					2,25	

Material	FONTE	UNID	COEFICIENTE	PREÇO UNITÁRIO	TOTAL	
109	AREIA MEDIA	SEINFRA	M3	0,05680000	67,50	3,83
18099	BLOQUETE/PISO INTERTRAVADO DE CONCRETO - MODELO RETANGULAR/TIJOLINHO/PAVER/HOLANDES/PARALELEPIEDO, 20 CM X 10 CM, E = 5 CM, RESISTENCIA DE 35 MPA (NBR 9781), COR NATURAL	SEINFRA	M2	1,00310000	35,48	35,59
12403	PÓ DE PEDRA	SEINFRA	M3	0,00650000	60,46	0,39
TOTAL Material:					39,61	

Mão de Obra	FONTE	UNID	COEFICIENTE	PREÇO UNITÁRIO	TOTAL	
10446	CALCETEIRO	SEINFRA	H	0,15950000	20,77	3,31
12543	SERVEnte	SEINFRA	H	0,15950000	15,55	2,48
TOTAL Mão de Obra:					5,79	
VALOR:					47,88	

12.7.1. C0802 - COBERTURA C/TELHA ONDULADA DE FIBRO-CIMENTO E= 6mm (C/MADEIRAMENTO) (M2)

Material	FONTE	UNID	COEFICIENTE	PREÇO UNITÁRIO	TOTAL	
10853	CONJUNTO VEDAÇÃO ELASTICA	SEINFRA	UN	2,00000000	0,55	1,10
12296	CUMEEIRA NORMAL P/TELHA DE 6MM, LARGURA 1,10M	SEINFRA	UN	0,25000000	34,87	8,72
12339	FERRO CHATO 2" x 3/16" (1,90KG/M)	SEINFRA	KG	0,18000000	8,33	1,50
12367	PARAFUSO DE 5/16"x 110MM C/ARRUELA	SEINFRA	UN	2,00000000	1,00	2,00
12407	PRANCHA EM MADEIRA DE LEI	SEINFRA	M3	0,02000000	1.831,73	36,63
11728	PREGO 18X27 (2,1/2" X 10) (APROXIMADAMENTE 198UN/KG)	SEINFRA	KG	0,12000000	13,80	1,66
12441	TELHA DE FIBROCIMENTO ONDULADA 6MM (1.10 x 1.83M)	SEINFRA	UN	0,57800000	56,00	32,37
TOTAL Material:					83,98	

Mão de Obra	FONTE	UNID	COEFICIENTE	PREÇO UNITÁRIO	TOTAL	
10037	AJUDANTE	SEINFRA	H	1,00000000	16,77	16,77
10498	CARPINTEIRO	SEINFRA	H	1,00000000	20,77	20,77
TOTAL Mão de Obra:					37,54	
VALOR:					121,52	

12.7.2. C0773 - CHAPIM PRÉ-MOLDADO DE CONCRETO (M2)

Equipamento	FONTE	UNID	COEFICIENTE	PREÇO UNITÁRIO	TOTAL	
10682	BETONEIRA ELÉTRICA 580L (CHP)	SEINFRA	H	0,02000000	22,31	0,45

RELATÓRIO ANALÍTICO - COMPOSIÇÕES DE CUSTOS



OBRA:	QUADRA POLIESPORTIVA SÍTIO TAPERINHA COM BANHEIRO	DATA:	03/12/2021			
DESCRIÇÃO:	QUADRA POLIESPORTIVA SÍTIO TAPERINHA COM BANHEIRO	VERSÃO:	HORA	MEB	REF.	
LOCAL:	SÍTIO TAPERINHA - JAGUARIBE - CE	SEINFRA:	027.1 COM DESONERAÇÃO	83,85%	47,78%	05/2021
CLIENTE:	PREFEITURA MUNICIPAL DE JAGUARIBE - CE	SINAPI:	2022/10 COM DESONERAÇÃO	83,55%	47,46%	11/2022
		Composição:	PRÓPRIA	0,00%	0,00%	



TOTAL Equipamento:	0,45
--------------------	------

Material	DESCRIÇÃO	FONTE	UNID	COEFICIENTE	PREÇO UNITÁRIO	TOTAL
10163	AÇO CA-50	SEINFRA	KG	1,35000000	9,50	12,82
10103	ARAME RECOZIDO N.18 BWG	SEINFRA	KG	0,02000000	10,06	0,20
10108	AREIA GROSSA	SEINFRA	M3	0,04000000	74,72	2,99
10528	CHAPA COMPENSADO RESINADO 10MM (1.10 X 2.20M)	SEINFRA	M2	1,00000000	23,81	23,81
10805	CIMENTO PORTLAND	SEINFRA	KG	17,36000000	0,56	9,72
11805	PEDRISCO	SEINFRA	M3	0,09000000	73,90	6,65
11724	PREGO	SEINFRA	KG	0,02000000	15,54	0,31
TOTAL Material:						50,51

Mão de Obra	FONTE	UNID	COEFICIENTE	PREÇO UNITÁRIO	TOTAL
10121	SEINFRA	H	0,80000000	20,77	16,62
1498	SEINFRA	H	0,70000000	20,77	14,54
12391	SEINFRA	H	0,30000000	20,77	6,23
12543	SEINFRA	H	1,10000000	15,55	17,10
TOTAL Mão de Obra:					54,50
VALOR:					111,45

12.7.3. C2248 - RUFO DE CHAPA GALVANIZADA 26 DESENVOLVIMENTO 33cm (M)

Material	FONTE	UNID	COEFICIENTE	PREÇO UNITÁRIO	TOTAL
10538	SEINFRA	M	1,03000000	13,98	14,40
11725	SEINFRA	KG	0,07000000	15,54	1,09
TOTAL Material:					15,49

Mão de Obra	FONTE	UNID	COEFICIENTE	PREÇO UNITÁRIO	TOTAL
10043	SEINFRA	H	0,50000000	16,77	8,38
12320	SEINFRA	H	0,50000000	20,32	10,16
TOTAL Mão de Obra:					18,55
VALOR:					34,03

12.7.4. C0662 - CALHA DE FIBERGLASS ESP. = 2mm DESENVOLVIMENTO 30cm (M)

Material	FONTE	UNID	COEFICIENTE	PREÇO UNITÁRIO	TOTAL
10244	SEINFRA	M	0,08500000	19,42	1,65
10427	SEINFRA	UN	0,08500000	42,58	3,62
10452	SEINFRA	M	1,02000000	18,40	18,77
11519	SEINFRA	KG	0,15000000	37,48	5,62
TOTAL Material:					29,66

Mão de Obra	FONTE	UNID	COEFICIENTE	PREÇO UNITÁRIO	TOTAL
10043	SEINFRA	H	0,21000000	16,77	3,52
12320	SEINFRA	H	0,21000000	20,32	4,27
TOTAL Mão de Obra:					7,79
VALOR:					37,45

RELATÓRIO ANALÍTICO - COMPOSIÇÕES DE CUSTOS



OBRA:	QUADRA POLIESPORTIVA SÍTIO TAPERINHA COM BANHEIRO	DATA:	03/12/2021			BDI:	26,65%	
DESCRIÇÃO:	QUADRA POLIESPORTIVA SÍTIO TAPERINHA COM BANHEIRO	VERBAO:	HORA	MEG	REF.			
LOCAL:	SÍTIO TAPERINHA - JAGUARIBE - CE	SEINFRA:	027.1 COM DESONERAÇÃO	63,85%	47,76%	06/2021		
CLIENTE:	PREFEITURA MUNICIPAL DE JAGUARIBE - CE	SINAPI:	2022/10 COM DESONERAÇÃO	63,56%	47,48%	11/2022		
		Composição:	PRÓPRIA	0,00%	0,00%			

12.8.1. 100701 - PORTA DE FERRO, DE ABRIR, TIPO GRADIL COM CHAPA, COM GUARNIÇÕES. AF_12/2019 (M2)

Material	FONTE	UNID	COEFICIENTE	PREÇO UNITÁRIO	TOTAL
00004930 PORTA DE ABRIR / GIRO, EM GRADIL FERRO, COM BARRA CHATA 3 CM X 1/4", COM REQUADRO E GUARNIÇÃO - COMPLETO - ACABAMENTO NATURAL	SINAPI	M2	1,00000000	549,36	549,36
TOTAL Material:					549,36

Serviço	FONTE	UNID	COEFICIENTE	PREÇO UNITÁRIO	TOTAL
88627 ARGAMASSA TRAÇO 1:0,5:4,5 (EM VOLUME DE CIMENTO, CAL E AREIA MÉDIA ÚMIDA) PARA ASSENTAMENTO DE ALVENARIA, PREPARO MANUAL AF_08/2019	SINAPI	M3	0,01200000	630,47	7,57
88309 PEDREIRO COM ENCARGOS COMPLEMENTARES	SINAPI	H	0,45700000	22,36	10,22
88316 SERVENTE COM ENCARGOS COMPLEMENTARES	SINAPI	H	0,22900000	16,83	3,85
TOTAL Serviço:					21,64
VALOR:					570,98

12.8.2. C1361 - FECHADURA COMPLETA PARA PORTA INTERNA (UN)

Material	FONTE	UNID	COEFICIENTE	PREÇO UNITÁRIO	TOTAL
11155 FECHADURA COMPLETA PARA PORTA INTERNA	SEINFRA	UN	1,00000000	46,00	46,00
TOTAL Material:					46,00

Mão de Obra	FONTE	UNID	COEFICIENTE	PREÇO UNITÁRIO	TOTAL
10041 AJUDANTE DE CARPINTEIRO	SEINFRA	H	2,00000000	16,77	33,54
10498 CARPINTEIRO	SEINFRA	H	2,00000000	20,77	41,54
TOTAL Mão de Obra:					75,08
VALOR:					121,08

12.8.3. C0804 - COBOGÓ ANTI-CHUVA (50x40)cm C/ARG. CIMENTO E AREIA TRAÇO 1:3 (M2)

Material	FONTE	UNID	COEFICIENTE	PREÇO UNITÁRIO	TOTAL
10810 COBOGÓ ANTI-CHUVA (50x40)CM	SEINFRA	UN	5,00000000	4,54	23,20
TOTAL Material:					23,20

Mão de Obra	FONTE	UNID	COEFICIENTE	PREÇO UNITÁRIO	TOTAL
12391 PEDREIRO	SEINFRA	H	1,88000000	20,77	39,05
12543 SERVENTE	SEINFRA	H	1,05000000	15,55	16,33
TOTAL Mão de Obra:					55,38

Serviço	FONTE	UNID	COEFICIENTE	PREÇO UNITÁRIO	TOTAL
C0164 ARGAMASSA DE CIMENTO E AREIA PEN. TRAÇO 1:3	SEINFRA	M3	0,00530000	858,84	4,55
TOTAL Serviço:					4,55
VALOR:					83,13

12.9.1. 88488 - APLICAÇÃO MANUAL DE PINTURA COM TINTA LÁTEX ACRÍLICA EM TETO, DUAS DEMÃOS. AF_06/2014 (M2)

Material	FONTE	UNID	COEFICIENTE	PREÇO UNITÁRIO	TOTAL
00007356 TINTA LÁTEX ACRÍLICA PREMIUM, COR BRANCO FOSCO	SINAPI	L	0,33000000	21,18	6,99
TOTAL Material:					6,99

**RELATÓRIO ANALÍTICO - COMPOSIÇÕES DE CUSTOS**

OBRA:	QUADRA POLIESPORTIVA SÍTIO TAPERINHA COM BANHEIRO	DATA : 03/12/2021	BDI : 28,85%			
DESCRIÇÃO:	QUADRA POLIESPORTIVA SÍTIO TAPERINHA COM BANHEIRO	FORTE	VERSÃO	HORA	MES	REF.
LOCAL:	SÍTIO TAPERINHA - JAGUARIBE - CE	SEINFRA	027.1 COM DESONERAÇÃO	83,82%	47,70%	05/2021
CLIENTE:	PREFEITURA MUNICIPAL DE JAGUARIBE - CE	SINAPI	2022.10 COM DESONERAÇÃO	93,53%	47,46%	11/2022
		Composição	PRÓPRIA	0,00%	0,00%	

Serviço	FORTE	UNID	COEFICIENTE	PREÇO UNITÁRIO	TOTAL
88310 PINTOR COM ENCARGOS COMPLEMENTARES	SINAPI	H	0,24400000	23,43	5,72
88316 SERVENTE COM ENCARGOS COMPLEMENTARES	SINAPI	H	0,08800000	16,83	1,50
TOTAL Serviço:					7,22
VALOR:					14,18

**12.9.2. 88489 - APLICAÇÃO MANUAL DE PINTURA COM TINTA LATEX ACRILICA EM PAREDES, DUAS DEMÃOS. AF_06/2014 (M2)**

Material	FORTE	UNID	COEFICIENTE	PREÇO UNITÁRIO	TOTAL
00007358 TINTA LATEX ACRILICA PREMIUM, COR BRANCO FOSCO	SINAPI	L	0,33000000	21,18	6,99
TOTAL Material:					6,99

Serviço	FORTE	UNID	COEFICIENTE	PREÇO UNITÁRIO	TOTAL
8310 PINTOR COM ENCARGOS COMPLEMENTARES	SINAPI	H	0,18700000	23,43	4,38
88316 SERVENTE COM ENCARGOS COMPLEMENTARES	SINAPI	H	0,06900000	16,83	1,16
TOTAL Serviço:					5,54
VALOR:					12,52

12.9.3. C1279 - ESMALTE DUAS DEMÃOS EM ESQUADRIAS DE FERRO (M2)

Material	FORTE	UNID	COEFICIENTE	PREÇO UNITÁRIO	TOTAL
10035 AGUARRAZ MINERAL	SEINFRA	L	0,03000000	17,19	0,52
11100 ESMALTE SINTETICO	SEINFRA	L	0,16000000	24,99	4,00
11348 LIXA PARA FERRO	SEINFRA	UN	0,30000000	1,69	0,51
12293 ZARCÃO	SEINFRA	L	0,12000000	22,58	2,71
TOTAL Material:					7,74

Mão de Obra	FORTE	UNID	COEFICIENTE	PREÇO UNITÁRIO	TOTAL
10045 AJUDANTE DE PINTOR	SEINFRA	H	0,80000000	16,77	13,42
3395 PINTOR	SEINFRA	H	0,80000000	20,77	16,62
TOTAL Mão de Obra:					30,04
VALOR:					37,76

12.10.1.1. C2615 - TUBO PVC SOLD. MARROM D= 20mm (1/2") (M)

Material	FORTE	UNID	COEFICIENTE	PREÇO UNITÁRIO	TOTAL
10026 ADESIVO PARA TUBO DE PVC RIGIDO	SEINFRA	KG	0,00040000	45,16	0,02
11888 SOLUÇÃO LIMPADORA PARA PVC RIGIDO	SEINFRA	L	0,00020000	39,22	0,01
12192 TUBO PVC SOLDÁVEL DE 20MM (1/2")	SEINFRA	M	1,01000000	2,15	2,17
TOTAL Material:					2,20

Mão de Obra	FORTE	UNID	COEFICIENTE	PREÇO UNITÁRIO	TOTAL
10043 AJUDANTE DE ENCANADOR	SEINFRA	H	0,09000000	16,77	1,51
12320 ENCANADOR	SEINFRA	H	0,09000000	20,32	1,83
TOTAL Mão de Obra:					3,34
VALOR:					5,54

RELATÓRIO ANALÍTICO - COMPOSIÇÕES DE CUSTOS

	OBRA:	QUADRA POLIESPORTIVA SÍTIO TAPERINHA COM BANHEIRO	DATA: 03/12/2021		BDI: 25,85%	
	DESCRIÇÃO:	QUADRA POLIESPORTIVA SÍTIO TAPERINHA COM BANHEIRO	FORTE:	VERSÃO:	HORA:	MES:
	LOCAL:	SÍTIO TAPERINHA - JAGUARIBE - CE	SEINFRA:	027.1 COM DESONERAÇÃO	83,85%	47,78%
	CLIENTE:	PREFEITURA MUNICIPAL DE JAGUARIBE - CE	SINAPI:	2022/10 COM DESONERAÇÃO	83,55%	47,46%
			Composição:	PRÓPRIA:	0,00%	0,00%
REF:						

12.10.1.2. C2616 - TUBO PVC SOLD. MARROM D= 25mm (3/4") (M)

Material	FORTE	UNID	COEFICIENTE	PREÇO UNITÁRIO	TOTAL
10026 ADESIVO PARA TUBO DE PVC RIGIDO	SEINFRA	KG	0,00050000	45,16	0,02
11888 SOLUÇÃO LIMPADORA PARA PVC RIGIDO	SEINFRA	L	0,00020000	39,22	0,01
12200 TUBO PVC SOLDÁVEL DE 25MM (3/4")	SEINFRA	M	1,01000000	2,89	3,02
TOTAL Material:					3,05

Mão de Obra	FORTE	UNID	COEFICIENTE	PREÇO UNITÁRIO	TOTAL
10043 AJUDANTE DE ENCANADOR	SEINFRA	H	0,12000000	16,77	2,01
12320 ENCANADOR	SEINFRA	H	0,12000000	20,32	2,44
TOTAL Mão de Obra:					4,45

VALOR: 7,50

12.10.1.3. C2617 - TUBO PVC SOLD. MARROM D= 32mm (1") (M)

Material	FORTE	UNID	COEFICIENTE	PREÇO UNITÁRIO	TOTAL
10026 ADESIVO PARA TUBO DE PVC RIGIDO	SEINFRA	KG	0,00070000	45,16	0,03
11888 SOLUÇÃO LIMPADORA PARA PVC RIGIDO	SEINFRA	L	0,00030000	39,22	0,01
12201 TUBO PVC SOLDÁVEL DE 32MM (1")	SEINFRA	M	1,01000000	6,71	6,78
TOTAL Material:					6,82

Mão de Obra	FORTE	UNID	COEFICIENTE	PREÇO UNITÁRIO	TOTAL
10043 AJUDANTE DE ENCANADOR	SEINFRA	H	0,13000000	16,77	2,18
12320 ENCANADOR	SEINFRA	H	0,13000000	20,32	2,64
TOTAL Mão de Obra:					4,82

VALOR: 11,64

12.10.1.4. C2618 - TUBO PVC SOLD. MARROM D= 40mm (1 1/4") (M)

Material	FORTE	UNID	COEFICIENTE	PREÇO UNITÁRIO	TOTAL
10026 ADESIVO PARA TUBO DE PVC RIGIDO	SEINFRA	KG	0,00080000	45,16	0,04
11888 SOLUÇÃO LIMPADORA PARA PVC RIGIDO	SEINFRA	L	0,00030000	39,22	0,01
12202 TUBO PVC SOLDÁVEL DE 40MM (1 1/4")	SEINFRA	M	1,01000000	9,77	9,87
TOTAL Material:					9,92

Mão de Obra	FORTE	UNID	COEFICIENTE	PREÇO UNITÁRIO	TOTAL
10043 AJUDANTE DE ENCANADOR	SEINFRA	H	0,20000000	16,77	3,35
12320 ENCANADOR	SEINFRA	H	0,20000000	20,32	4,06
TOTAL Mão de Obra:					7,41

VALOR: 17,33

12.10.1.5. 94703 - ADAPTADOR COM FLANGE E ANEL DE VEDAÇÃO, PVC, SOLDÁVEL, DN 25 MM X 3/4", INSTALADO EM RESERVAÇÃO DE ÁGUA DE EDIFICAÇÃO QUE POSSUA RESERVATÓRIO DE FIBRA/FIBROCIMENTO FORNECIMENTO E INSTALAÇÃO. AF_06/2016 (UN)

Material	FORTE	UNID	COEFICIENTE	PREÇO UNITÁRIO	TOTAL
00000096 ADAPTADOR PVC SOLDÁVEL, COM FLANGE E ANEL DE VEDAÇÃO, 25 MM X 3/4", PARA CAIXA D'ÁGUA	SINAPI	UN	1,00000000	14,00	14,00
00020080 ADESIVO PLÁSTICO PARA PVC, FRASCO COM 175 GR	SINAPI	UN	0,04600000	19,26	0,89

**RELATÓRIO ANALÍTICO - COMPOSIÇÕES DE CUSTOS**

OBRA:	QUADRA POLIESPORTIVA SÍTIO TAPERINHA COM BANHEIRO	DATA:	03/12/2021	BDI:	28,85%
DESCRIÇÃO:	QUADRA POLIESPORTIVA SÍTIO TAPERINHA COM BANHEIRO	FORTE:	SEINFRA	VERSÃO:	027,1 COM DESONERAÇÃO
LOCAL:	SÍTIO TAPERINHA - JAGUARIBE - CE	HORA:	53,85%	MES:	47,76%
CLIENTE:	PREFEITURA MUNICIPAL DE JAGUARIBE - CE	REF.:	11/2022	COM DESONERAÇÃO:	53,55%
		COMPOSIÇÃO:	PRÓPRIA	0,00%	0,00%

00038383	LIXA D'AGUA EM FOLHA, GRAO 100	SINAPI	UN	0,01400000	1,97	0,03
00020083	SOLUCAO PREPARADORA / LIMPADORA PARA PVC, FRASCO COM 1000 CM3	SINAPI	UN	0,01100000	66,86	0,74
TOTAL Material:						15,66

Serviço	FORTE	UNID	COEFICIENTE	PREÇO UNITÁRIO	TOTAL	
88248	AUXILIAR DE ENCANADOR OU BOMBEIRO HIDRÁULICO COM ENCARGOS COMPLEMENTARES	SINAPI	H	0,13600000	17,63	2,40
88267	ENCANADOR OU BOMBEIRO HIDRÁULICO COM ENCARGOS COMPLEMENTARES	SINAPI	H	0,13600000	21,75	2,96
TOTAL Serviço:						5,36
VALOR:						20,97

**12.10.1.6. 94704 - ADAPTADOR COM FLANGE E ANEL DE VEDAÇÃO, PVC, SOLDÁVEL, DN 32 MM X 1, INSTALADO EM RESERVAÇÃO DE ÁGUA DE EDIFICAÇÃO QUE POSSUA RESERVATÓRIO DE FIBRA/FIBROCIMENTO FORNECIMENTO E INSTALAÇÃO. AF_06/2016 (UN)**

Material	FORTE	UNID	COEFICIENTE	PREÇO UNITÁRIO	TOTAL	
00000097	ADAPTADOR PVC SOLDÁVEL, COM FLANGE E ANEL DE VEDAÇÃO, 32 MM X 1", PARA CAIXA D'AGUA	SINAPI	UN	1,00000000	21,07	21,07
00020080	ADESIVO PLASTICO PARA PVC, FRASCO COM 175 GR	SINAPI	UN	0,04600000	19,26	0,89
00038383	LIXA D'AGUA EM FOLHA, GRAO 100	SINAPI	UN	0,01400000	1,97	0,03
00020083	SOLUCAO PREPARADORA / LIMPADORA PARA PVC, FRASCO COM 1000 CM3	SINAPI	UN	0,01100000	66,86	0,74
TOTAL Material:						22,73

Serviço	FORTE	UNID	COEFICIENTE	PREÇO UNITÁRIO	TOTAL	
88248	AUXILIAR DE ENCANADOR OU BOMBEIRO HIDRÁULICO COM ENCARGOS COMPLEMENTARES	SINAPI	H	0,13600000	17,63	2,40
88267	ENCANADOR OU BOMBEIRO HIDRÁULICO COM ENCARGOS COMPLEMENTARES	SINAPI	H	0,13600000	21,75	2,96
TOTAL Serviço:						5,36
VALOR:						28,04

12.10.1.7. C2158 - REGISTRO DE GAVETA BRUTO D= 25mm (1") (UN)

Material	FORTE	UNID	COEFICIENTE	PREÇO UNITÁRIO	TOTAL	
11180	FITA DE VEDAÇÃO	SEINFRA	M	1,20000000	0,28	0,34
11799	REGISTRO DE GAVETA BRUTO 25MM (1")	SEINFRA	UN	1,00000000	36,37	36,37
TOTAL Material:						36,71

Mão de Obra	FORTE	UNID	COEFICIENTE	PREÇO UNITÁRIO	TOTAL	
10043	AJUDANTE DE ENCANADOR	SEINFRA	H	0,54000000	16,77	9,06
12320	ENCANADOR	SEINFRA	H	0,54000000	20,32	10,97
TOTAL Mão de Obra:						20,03
VALOR:						56,73

12.10.1.8. 103041 - REGISTRO DE ESFERA, PVC, ROSCÁVEL, COM BORBOLETA, 1/2" - FORNECIMENTO E INSTALAÇÃO. AF_08/2021 (UN)

Material	FORTE	UNID	COEFICIENTE	PREÇO UNITÁRIO	TOTAL	
00003148	FITA VEDA ROSCA EM ROLOS DE 18 MM X 50 M (L X C)	SINAPI	UN	0,00840000	12,35	0,10
00006038	REGISTRO DE ESFERA PVC, COM BORBOLETA, COM ROSCA EXTERNA, DE 1/2"	SINAPI	UN	1,00000000	17,65	17,65
TOTAL Material:						17,75

Serviço	FORTE	UNID	COEFICIENTE	PREÇO UNITÁRIO	TOTAL
---------	-------	------	-------------	----------------	-------

**RELATÓRIO ANALÍTICO - COMPOSIÇÕES DE CUSTOS**

OBRA:	QUADRA POLIESPORTIVA SÍTIO TAPERINHA COM BANHEIRO	DATA:	03/12/2021			BDI:	26,65%		
DESCRIÇÃO:	QUADRA POLIESPORTIVA SÍTIO TAPERINHA COM BANHEIRO	FORTE:	VERBÃO	HORA	ME	REF.			
LOCAL:	SÍTIO TAPERINHA - JAGUARIBE - CE	SEINFRA:	027.1 COM DESONERAÇÃO	53,85%	47,76%	03/2021			
CLIENTE:	PREFEITURA MUNICIPAL DE JAGUARIBE - CE	SINAPI:	2022-10 COM DESONERAÇÃO	53,55%	47,46%	11/2022			
		Composição:	PRÓPRIA	0,00%	0,00%				

88248	AUXILIAR DE ENCANADOR OU BOMBEIRO HIDRÁULICO COM ENCARGOS COMPLEMENTARES	SINAPI	H	0,07190000	17,63	1,27			
88267	ENCANADOR OU BOMBEIRO HIDRÁULICO COM ENCARGOS COMPLEMENTARES	SINAPI	H	0,07190000	21,75	1,56			
						TOTAL Serviço:			2,83
						VALOR:			20,57

**12.10.1.9. 103947 - BUCHA DE REDUÇÃO, CURTA, PVC, SOLDÁVEL, DN 25 X 20 MM, INSTALADO EM RAMAL OU SUB-RAMAL DE ÁGUA - FORNECIMENTO E INSTALAÇÃO. AF_06/2022 (UN)**

Material	FORTE	UNID	COEFICIENTE	PREÇO UNITÁRIO	TOTAL	
00000122	ADESIVO PLASTICO PARA PVC, FRASCO COM *850* GR	SINAPI	UN	0,00590000	59,01	0,35
00000828	BUCHA DE REDUCAO DE PVC, SOLDÁVEL, CURTA, COM 25 X 20 MM, PARA AGUA FRIA PREDIAL	SINAPI	UN	1,00000000	0,67	0,67
00038383	LIXA D'AGUA EM FOLHA, GRAO 100	SINAPI	UN	0,03150000	1,97	0,06
20083	SOLUCAO PREPARADORA / LIMPADORA PARA PVC, FRASCO COM 1000 CM3	SINAPI	UN	0,00700000	66,86	0,47
					TOTAL Material:	1,55

Serviço	FORTE	UNID	COEFICIENTE	PREÇO UNITÁRIO	TOTAL	
88248	AUXILIAR DE ENCANADOR OU BOMBEIRO HIDRÁULICO COM ENCARGOS COMPLEMENTARES	SINAPI	H	0,09440000	17,63	1,66
88267	ENCANADOR OU BOMBEIRO HIDRÁULICO COM ENCARGOS COMPLEMENTARES	SINAPI	H	0,09440000	21,75	2,05
					TOTAL Serviço:	3,71
					VALOR:	5,24

12.10.1.10. 89409 - JOELHO 45 GRAUS, PVC, SOLDÁVEL, DN 25MM, INSTALADO EM RAMAL DE DISTRIBUIÇÃO DE ÁGUA - FORNECIMENTO E INSTALAÇÃO. AF_06/2022 (UN)

Material	FORTE	UNID	COEFICIENTE	PREÇO UNITÁRIO	TOTAL	
00000122	ADESIVO PLASTICO PARA PVC, FRASCO COM *850* GR	SINAPI	UN	0,00710000	59,01	0,42
00003500	JOELHO, PVC SOLDÁVEL, 45 GRAUS, 25 MM, COR MARROM, PARA AGUA FRIA PREDIAL	SINAPI	UN	1,00000000	1,71	1,71
00038383	LIXA D'AGUA EM FOLHA, GRAO 100	SINAPI	UN	0,03020000	1,97	0,06
20083	SOLUCAO PREPARADORA / LIMPADORA PARA PVC, FRASCO COM 1000 CM3	SINAPI	UN	0,00800000	66,86	0,53
					TOTAL Material:	2,72

Serviço	FORTE	UNID	COEFICIENTE	PREÇO UNITÁRIO	TOTAL	
88248	AUXILIAR DE ENCANADOR OU BOMBEIRO HIDRÁULICO COM ENCARGOS COMPLEMENTARES	SINAPI	H	0,13590000	17,63	2,40
88267	ENCANADOR OU BOMBEIRO HIDRÁULICO COM ENCARGOS COMPLEMENTARES	SINAPI	H	0,13590000	21,75	2,96
					TOTAL Serviço:	5,36
					VALOR:	8,04

12.10.1.11. 89358 - JOELHO 90 GRAUS, PVC, SOLDÁVEL, DN 20MM, INSTALADO EM RAMAL OU SUB-RAMAL DE ÁGUA - FORNECIMENTO E INSTALAÇÃO. AF_06/2022 (UN)

Material	FORTE	UNID	COEFICIENTE	PREÇO UNITÁRIO	TOTAL	
00000122	ADESIVO PLASTICO PARA PVC, FRASCO COM *850* GR	SINAPI	UN	0,00470000	59,01	0,28
00003542	JOELHO PVC, SOLDÁVEL, 90 GRAUS, 20 MM, COR MARROM, PARA AGUA FRIA PREDIAL	SINAPI	UN	1,00000000	0,67	0,67
00038383	LIXA D'AGUA EM FOLHA, GRAO 100	SINAPI	UN	0,02910000	1,97	0,06
00020083	SOLUCAO PREPARADORA / LIMPADORA PARA PVC, FRASCO COM 1000 CM3	SINAPI	UN	0,00800000	66,86	0,40

**RELATÓRIO ANALÍTICO - COMPOSIÇÕES DE CUSTOS**

OBRA:	QUADRA POLIESPORTIVA SÍTIO TAPERINHA COM BANHEIRO	DATA :	03/12/2021	BDI :	26,85%
DESCRIÇÃO:	QUADRA POLIESPORTIVA SÍTIO TAPERINHA COM BANHEIRO	FONTES:	VERSÃO:	HORA:	MES:
LOCAL:	SÍTIO TAPERINHA - JAGUARIBE - CE	SENFRA	027.1 COM DESONERAÇÃO	83,85%	47,78%
CLIENTE:	PREFEITURA MUNICIPAL DE JAGUARIBE - CE	SINAPI	2022.10 COM DESONERAÇÃO	83,53%	47,48%
		Composição	PRÓPRIA	0,00%	0,00%

TOTAL Material:	1,41
------------------------	------

Serviço	DESCRIÇÃO	FONTES	UNID	COEFICIENTE	PREÇO UNITÁRIO	TOTAL
88248	AUXILIAR DE ENCANADOR OU BOMBEIRO HIDRÁULICO COM ENCARGOS COMPLEMENTARES	SINAPI	H	0,13110000	17,83	2,31
88267	ENCANADOR OU BOMBEIRO HIDRÁULICO COM ENCARGOS COMPLEMENTARES	SINAPI	H	0,13110000	21,75	2,85
TOTAL Serviço:						5,16
VALOR:						6,55

**12.10.1.12. 89362 - JOELHO 90 GRAUS, PVC, SOLDÁVEL, DN 25MM, INSTALADO EM RAMAL OU SUB-RAMAL DE ÁGUA - FORNECIMENTO E INSTALAÇÃO. AF_06/2022 (UN)**

Material	DESCRIÇÃO	FONTES	UNID	COEFICIENTE	PREÇO UNITÁRIO	TOTAL
00000122	ADESIVO PLASTICO PARA PVC, FRASCO COM *850* GR	SINAPI	UN	0,00710000	59,01	0,42
0003529	JOELHO PVC, SOLDÁVEL, 90 GRAUS, 25 MM, COR MARROM, PARA AGUA FRIA PREDIAL	SINAPI	UN	1,00000000	0,83	0,83
00038383	LIXA D'AGUA EM FOLHA, GRAO 100	SINAPI	UN	0,03380000	1,97	0,07
00020083	SOLUCAO PREPARADORA / LIMPADORA PARA PVC, FRASCO COM 1000 CM3	SINAPI	UN	0,00800000	66,86	0,53
TOTAL Material:						1,85

Serviço	DESCRIÇÃO	FONTES	UNID	COEFICIENTE	PREÇO UNITÁRIO	TOTAL
88248	AUXILIAR DE ENCANADOR OU BOMBEIRO HIDRÁULICO COM ENCARGOS COMPLEMENTARES	SINAPI	H	0,15200000	17,83	2,68
88267	ENCANADOR OU BOMBEIRO HIDRÁULICO COM ENCARGOS COMPLEMENTARES	SINAPI	H	0,15200000	21,75	3,31
TOTAL Serviço:						5,99
VALOR:						7,80

12.10.1.13. 89367 - JOELHO 90 GRAUS, PVC, SOLDÁVEL, DN 32MM, INSTALADO EM RAMAL OU SUB-RAMAL DE ÁGUA - FORNECIMENTO E INSTALAÇÃO. AF_06/2022 (UN)

Material	DESCRIÇÃO	FONTES	UNID	COEFICIENTE	PREÇO UNITÁRIO	TOTAL
00000122	ADESIVO PLASTICO PARA PVC, FRASCO COM *850* GR	SINAPI	UN	0,00940000	59,01	0,55
0003536	JOELHO PVC, SOLDÁVEL, 90 GRAUS, 32 MM, COR MARROM, PARA AGUA FRIA PREDIAL	SINAPI	UN	1,00000000	2,75	2,75
00038383	LIXA D'AGUA EM FOLHA, GRAO 100	SINAPI	UN	0,04030000	1,97	0,08
00020083	SOLUCAO PREPARADORA / LIMPADORA PARA PVC, FRASCO COM 1000 CM3	SINAPI	UN	0,01100000	66,86	0,74
TOTAL Material:						4,12

Serviço	DESCRIÇÃO	FONTES	UNID	COEFICIENTE	PREÇO UNITÁRIO	TOTAL
88248	AUXILIAR DE ENCANADOR OU BOMBEIRO HIDRÁULICO COM ENCARGOS COMPLEMENTARES	SINAPI	H	0,18120000	17,83	3,19
88267	ENCANADOR OU BOMBEIRO HIDRÁULICO COM ENCARGOS COMPLEMENTARES	SINAPI	H	0,18120000	21,75	3,94
TOTAL Serviço:						7,13
VALOR:						11,23

12.10.1.14. 00003515 - JOELHO PVC, SOLDÁVEL, COM BUCHA DE LATAO, 90 GRAUS, 20 MM X 1/2", PARA AGUA FRIA PREDIAL (UN)

Material	DESCRIÇÃO	FONTES	UNID	COEFICIENTE	PREÇO UNITÁRIO	TOTAL
00003515	JOELHO PVC, SOLDÁVEL, COM BUCHA DE LATAO, 90 GRAUS, 20 MM X 1/2", PARA AGUA FRIA PREDIAL	SINAPI	UN	1,00000000	7,40	7,40
TOTAL Material:						7,40

**RELATÓRIO ANALÍTICO - COMPOSIÇÕES DE CUSTOS**

OBRA:	QUADRA POLIESPORTIVA SÍTIO TAPERINHA COM BANHEIRO	DATA :	03/12/2021	BDI :	26,85%
DESCRIÇÃO:	QUADRA POLIESPORTIVA SÍTIO TAPERINHA COM BANHEIRO	FONTES:	VERSÃO:	HORA:	MES:
LOCAL:	SÍTIO TAPERINHA - JAGUARIBE - CE	SEINFRA	027.1 COM DESONERAÇÃO	83,85%	47,76%
CLIENTE:	PREFEITURA MUNICIPAL DE JAGUARIBE - CE	SINAPI	2022.10 COM DESONERAÇÃO	83,85%	47,46%
		Composição	PRÓPRIA	0,00%	0,00%
					REF:
					05/2021
					11/2022

VALOR:	7,40
---------------	-------------

12.10.1.15. 00020147 - JOELHO PVC, SOLDÁVEL, COM BUCHA DE LATAO, 90 GRAUS, 25 MM X 1/2", PARA AGUA FRIA PREDIAL (UN)

Material	DESCRIÇÃO	FONTES	UNID	COEFICIENTE	PREÇO UNITÁRIO	TOTAL
00020147	JOELHO PVC, SOLDÁVEL, COM BUCHA DE LATAO, 90 GRAUS, 25 MM X 1/2", PARA AGUA FRIA PREDIAL	SINAPI	UN	1,00000000	6,09	6,09
TOTAL Material:						6,09
VALOR:						6,09

12.10.1.16. 89624 - TÊ DE REDUÇÃO, PVC, SOLDÁVEL, DN 40MM X 32MM, INSTALADO EM PRUMADA DE ÁGUA - FORNECIMENTO E INSTALAÇÃO. AF_06/2022 (UN)

Material	DESCRIÇÃO	FONTES	UNID	COEFICIENTE	PREÇO UNITÁRIO	TOTAL
00000122	ADESIVO PLASTICO PARA PVC, FRASCO COM *850* GR	SINAPI	UN	0,01590000	59,01	0,94
00038383	LIXA D'AGUA EM FOLHA, GRAO 100	SINAPI	UN	0,02230000	1,97	0,04
00020083	SOLUÇÃO PREPARADORA / LIMPADORA PARA PVC, FRASCO COM 1000 CM3	SINAPI	UN	0,01880000	66,86	1,26
00007126	TE DE REDUCAO, PVC, SOLDÁVEL, 90 GRAUS, 40 MM X 32 MM, PARA AGUA FRIA PREDIAL	SINAPI	UN	1,00000000	9,85	9,85
TOTAL Material:						12,09

Serviço	DESCRIÇÃO	FONTES	UNID	COEFICIENTE	PREÇO UNITÁRIO	TOTAL
88248	AUXILIAR DE ENCANADOR OU BOMBEIRO HIDRÁULICO COM ENCARGOS COMPLEMENTARES	SINAPI	H	0,12770000	17,63	2,25
88267	ENCANADOR OU BOMBEIRO HIDRÁULICO COM ENCARGOS COMPLEMENTARES	SINAPI	H	0,12770000	21,75	2,78
TOTAL Serviço:						5,03
VALOR:						17,09

12.10.1.17. 89449 - TE, PVC, SOLDÁVEL, DN 25MM, INSTALADO EM RAMAL DE DISTRIBUIÇÃO DE ÁGUA - FORNECIMENTO E INSTALAÇÃO. AF_06/2022 (UN)

Material	DESCRIÇÃO	FONTES	UNID	COEFICIENTE	PREÇO UNITÁRIO	TOTAL
00122	ADESIVO PLASTICO PARA PVC, FRASCO COM *850* GR	SINAPI	UN	0,01060000	59,01	0,63
00038383	LIXA D'AGUA EM FOLHA, GRAO 100	SINAPI	UN	0,04530000	1,97	0,09
00020083	SOLUÇÃO PREPARADORA / LIMPADORA PARA PVC, FRASCO COM 1000 CM3	SINAPI	UN	0,01200000	66,86	0,80
00007139	TE SOLDÁVEL, PVC, 90 GRAUS, 25 MM, PARA AGUA FRIA PREDIAL (NBR 5648)	SINAPI	UN	1,00000000	1,37	1,37
TOTAL Material:						2,89

Serviço	DESCRIÇÃO	FONTES	UNID	COEFICIENTE	PREÇO UNITÁRIO	TOTAL
88248	AUXILIAR DE ENCANADOR OU BOMBEIRO HIDRÁULICO COM ENCARGOS COMPLEMENTARES	SINAPI	H	0,18120000	17,63	3,19
88267	ENCANADOR OU BOMBEIRO HIDRÁULICO COM ENCARGOS COMPLEMENTARES	SINAPI	H	0,18120000	21,75	3,94
TOTAL Serviço:						7,13
VALOR:						10,00

12.10.2.1. 89711 - TUBO PVC, SERIE NORMAL, ESGOTO PREDIAL, DN 40 MM, FORNECIDO E INSTALADO EM RAMAL DE DESCARGA OU RAMAL DE ESGOTO SANITÁRIO. AF_08/2022 (M)

Material	DESCRIÇÃO	FONTES	UNID	COEFICIENTE	PREÇO UNITÁRIO	TOTAL
00038383	LIXA D'AGUA EM FOLHA, GRAO 100	SINAPI	UN	0,01630000	1,97	0,03
00009835	TUBO PVC SERIE NORMAL, DN 40 MM, PARA ESGOTO PREDIAL (NBR 5988)	SINAPI	M	1,05490000	5,90	6,22



RELATÓRIO ANALÍTICO - COMPOSIÇÕES DE CUSTOS

OBRA:	QUADRA POLIESPORTIVA SÍTIO TAPERINHA COM BANHEIRO	DATA:	03/12/2021	BDI:	26,85%	
DESCRIÇÃO:	QUADRA POLIESPORTIVA SÍTIO TAPERINHA COM BANHEIRO	FONTE	VERSÃO	HORA	MES	REF.
LOCAL:	SÍTIO TAPERINHA - JAGUARIBE - CE	SEINFRA	027.1 COM DESONERAÇÃO	83,85%	47,76%	05/2021
CLIENTE:	PREFEITURA MUNICIPAL DE JAGUARIBE - CE	SINAPI	2022.10 COM DESONERAÇÃO	83,56%	47,46%	11/2022
		Composição	PRÓPRIA	0,00%	0,00%	

TOTAL Material:	8,26
-----------------	------

Serviço		FONTE	UNID	COEFICIENTE	PREÇO UNITÁRIO	TOTAL
88248	AUXILIAR DE ENCANADOR OU BOMBEIRO HIDRÁULICO COM ENCARGOS COMPLEMENTARES	SINAPI	H	0,29300000	17,63	5,17
88267	ENCANADOR OU BOMBEIRO HIDRÁULICO COM ENCARGOS COMPLEMENTARES	SINAPI	H	0,29300000	21,75	6,37
TOTAL Serviço:						11,54
VALOR:						17,78

12.10.2.2. 89798 - TUBO PVC, SERIE NORMAL, ESGOTO PREDIAL, DN 50 MM, FORNECIDO E INSTALADO EM PRUMADA DE ESGOTO SANITÁRIO OU VENTILAÇÃO. AF_08/2022 (M)

Material		FONTE	UNID	COEFICIENTE	PREÇO UNITÁRIO	TOTAL
00038383	LIXA D'AGUA EM FOLHA, GRAO 100	SINAPI	UN	0,02300000	1,97	0,05
00009838	TUBO PVC SERIE NORMAL, DN 50 MM, PARA ESGOTO PREDIAL (NBR 5688)	SINAPI	M	1,05490000	10,05	10,60
TOTAL Material:						10,65

Serviço		FONTE	UNID	COEFICIENTE	PREÇO UNITÁRIO	TOTAL
88248	AUXILIAR DE ENCANADOR OU BOMBEIRO HIDRÁULICO COM ENCARGOS COMPLEMENTARES	SINAPI	H	0,04150000	17,63	0,73
88267	ENCANADOR OU BOMBEIRO HIDRÁULICO COM ENCARGOS COMPLEMENTARES	SINAPI	H	0,04150000	21,75	0,90
TOTAL Serviço:						1,63
VALOR:						12,27

12.10.2.3. 89714 - TUBO PVC, SERIE NORMAL, ESGOTO PREDIAL, DN 100 MM, FORNECIDO E INSTALADO EM RAMAL DE DESCARGA OU RAMAL DE ESGOTO SANITÁRIO. AF_08/2022 (M)

Material		FONTE	UNID	COEFICIENTE	PREÇO UNITÁRIO	TOTAL
00038383	LIXA D'AGUA EM FOLHA, GRAO 100	SINAPI	UN	0,02470000	1,97	0,05
00009836	TUBO PVC SERIE NORMAL, DN 100 MM, PARA ESGOTO PREDIAL (NBR 5688)	SINAPI	M	1,05490000	16,37	17,27
TOTAL Material:						17,32

Serviço		FONTE	UNID	COEFICIENTE	PREÇO UNITÁRIO	TOTAL
88248	AUXILIAR DE ENCANADOR OU BOMBEIRO HIDRÁULICO COM ENCARGOS COMPLEMENTARES	SINAPI	H	0,44440000	17,63	7,83
88267	ENCANADOR OU BOMBEIRO HIDRÁULICO COM ENCARGOS COMPLEMENTARES	SINAPI	H	0,44440000	21,75	9,67
TOTAL Serviço:						17,50
VALOR:						34,79

12.10.2.4. C3586 - CAIXA SIFONADA 150X150X50cm COM GRELHA - PADRÃO POPULAR (UN)

Material		FONTE	UNID	COEFICIENTE	PREÇO UNITÁRIO	TOTAL
10435	CAIXA SIFONADA 150 x 150 x 50 COM GRELHA	SEINFRA	UN	1,00000000	30,00	30,00
TOTAL Material:						30,00

Mão de Obra		FONTE	UNID	COEFICIENTE	PREÇO UNITÁRIO	TOTAL
10043	AJUDANTE DE ENCANADOR	SEINFRA	H	0,50000000	16,77	8,38
12320	ENCANADOR	SEINFRA	H	0,50000000	20,32	10,16
TOTAL Mão de Obra:						18,55
VALOR:						48,55

RELATÓRIO ANALÍTICO - COMPOSIÇÕES DE CUSTOS

	OBRA:	QUADRA POLIESPORTIVA SÍTIO TAPERINHA COM BANHEIRO	DATA: 03/12/2021		BDI: 26,85%	
	DESCRIÇÃO:	QUADRA POLIESPORTIVA SÍTIO TAPERINHA COM BANHEIRO	FORTE	VERSÃO	HORA	
	LOCAL:	SÍTIO TAPERINHA - JAGUARIBE - CE	SEINFRA	027.1 COM DESONERAÇÃO	83,85%	47,78%
	CLIENTE:	PREFEITURA MUNICIPAL DE JAGUARIBE - CE	SINAPI	2022.10 COM DESONERAÇÃO	83,55%	47,46%
			Composição	PRÓPRIA	0,00%	0,00%

12.10.2.5. C0605 - CAIXA DE INSPEÇÃO EM ALVENARIA - 1/2 TIJOLO COMUM (M2)

Material	FORTE	UNID	COEFICIENTE	PREÇO UNITÁRIO	TOTAL
10109 AREIA MEDIA	SEINFRA	M3	0,06100000	67,50	4,12
10441 CAL HIDRATADA	SEINFRA	KG	4,55000000	1,10	5,00
10805 CIMENTO PORTLAND	SEINFRA	KG	11,84000000	0,56	6,63
12082 TIJOLO MACIÇO COMUM	SEINFRA	UN	84,00000000	0,58	48,72
TOTAL Material:					64,48

Mão de Obra	FORTE	UNID	COEFICIENTE	PREÇO UNITÁRIO	TOTAL
12391 PEDREIRO	SEINFRA	H	2,30000000	20,77	47,77
12543 SERVENTE	SEINFRA	H	2,80000000	15,55	43,54
TOTAL Mão de Obra:					91,31

VALOR:	155,78
---------------	---------------



12.10.2.6. 89726 - JOELHO 45 GRAUS, PVC, SERIE NORMAL, ESGOTO PREDIAL, DN 40 MM, JUNTA SOLDÁVEL, FORNECIDO E INSTALADO EM RAMAL DE DESCARGA OU RAMAL DE ESGOTO SANITÁRIO. AF_08/2022 (UN)

Material	FORTE	UNID	COEFICIENTE	PREÇO UNITÁRIO	TOTAL
00000122 ADESIVO PLASTICO PARA PVC, FRASCO COM *850* GR	SINAPI	UN	0,00890000	59,01	0,58
00003516 JOELHO PVC, SOLDAVEL, BB, 45 GRAUS, DN 40 MM, PARA ESGOTO PREDIAL	SINAPI	UN	1,00000000	1,17	1,17
00038383 LIXA D'AGUA EM FOLHA, GRAO 100	SINAPI	UN	0,00710000	1,97	0,01
00020083 SOLUCAO PREPARADORA / LIMPADORA PARA PVC, FRASCO COM 1000 CM3	SINAPI	UN	0,01500000	66,86	1,00
TOTAL Material:					2,76

Servico	FORTE	UNID	COEFICIENTE	PREÇO UNITÁRIO	TOTAL
88248 AUXILIAR DE ENCANADOR OU BOMBEIRO HIDRÁULICO COM ENCARGOS COMPLEMENTARES	SINAPI	H	0,12700000	17,63	2,24
88267 ENCANADOR OU BOMBEIRO HIDRÁULICO COM ENCARGOS COMPLEMENTARES	SINAPI	H	0,12700000	21,75	2,76
TOTAL Serviço:					5,00

VALOR:	7,75
---------------	-------------

12.10.2.7. 89724 - JOELHO 90 GRAUS, PVC, SERIE NORMAL, ESGOTO PREDIAL, DN 40 MM, JUNTA SOLDÁVEL, FORNECIDO E INSTALADO EM RAMAL DE DESCARGA OU RAMAL DE ESGOTO SANITÁRIO. AF_08/2022 (UN)

Material	FORTE	UNID	COEFICIENTE	PREÇO UNITÁRIO	TOTAL
00000122 ADESIVO PLASTICO PARA PVC, FRASCO COM *850* GR	SINAPI	UN	0,00990000	59,01	0,58
00003517 JOELHO PVC, SOLDAVEL, BB, 90 GRAUS, DN 40 MM, PARA ESGOTO PREDIAL	SINAPI	UN	1,00000000	4,09	4,09
00038383 LIXA D'AGUA EM FOLHA, GRAO 100	SINAPI	UN	0,00710000	1,97	0,01
00020083 SOLUCAO PREPARADORA / LIMPADORA PARA PVC, FRASCO COM 1000 CM3	SINAPI	UN	0,01500000	66,86	1,00
TOTAL Material:					5,68

Servico	FORTE	UNID	COEFICIENTE	PREÇO UNITÁRIO	TOTAL
88248 AUXILIAR DE ENCANADOR OU BOMBEIRO HIDRÁULICO COM ENCARGOS COMPLEMENTARES	SINAPI	H	0,12700000	17,63	2,24
88267 ENCANADOR OU BOMBEIRO HIDRÁULICO COM ENCARGOS COMPLEMENTARES	SINAPI	H	0,12700000	21,75	2,76
TOTAL Serviço:					5,00

VALOR:	10,67
---------------	--------------

**RELATÓRIO ANALÍTICO - COMPOSIÇÕES DE CUSTOS**

OBRA:	QUADRA POLIESPORTIVA SÍTIO TAPERINHA COM BANHEIRO	DATA:	03/12/2021	BDI:	26,65%	
DESCRIÇÃO:	QUADRA POLIESPORTIVA SÍTIO TAPERINHA COM BANHEIRO	FONTE	VERBAO	HORA	MEB	REF.
LOCAL:	SÍTIO TAPERINHA - JAGUARIBE - CE	SEINFRA	027.1 COM DESONERAÇÃO	83,85%	47,76%	05/2021
CLIENTE:	PREFEITURA MUNICIPAL DE JAGUARIBE - CE	SINAPI	2022/10 COM DESONERAÇÃO	83,55%	47,46%	11/2022
		Composição	PRÓPRIA	0,00%	0,00%	

12.10.2.8. 89801 - JOELHO 90 GRAUS, PVC, SERIE NORMAL, ESGOTO PREDIAL, DN 50 MM, JUNTA ELÁSTICA, FORNECIDO E INSTALADO EM PRUMADA DE ESGOTO SANITÁRIO OU VENTILAÇÃO. AF_08/2022 (UN)

Material	FONTE	UNID	COEFICIENTE	PREÇO UNITÁRIO	TOTAL
0000296 ANEL BORRACHA PARA TUBO ESGOTO PREDIAL, DN 50 MM (NBR 5688)	SINAPI	UN	2,00000000	2,42	4,84
00003526 JOELHO PVC, SOLDAVEL, PB, 90 GRAUS, DN 50 MM, PARA ESGOTO PREDIAL	SINAPI	UN	1,00000000	2,81	2,81
00020078 PASTA LUBRIFICANTE PARA TUBOS E CONEXOES COM JUNTA ELASTICA, EMBALAGEM DE *400* GR (USO EM PVC, ACO, POLIETILENO E OUTROS)	SINAPI	UN	0,05000000	24,35	1,22
TOTAL Material:					8,87

Serviço	FONTE	UNID	COEFICIENTE	PREÇO UNITÁRIO	TOTAL
88248 AUXILIAR DE ENCANADOR OU BOMBEIRO HIDRÁULICO COM ENCARGOS COMPLEMENTARES	SINAPI	H	0,03430000	17,63	0,60
88267 ENCANADOR OU BOMBEIRO HIDRÁULICO COM ENCARGOS COMPLEMENTARES	SINAPI	H	0,03430000	21,75	0,75
TOTAL Serviço:					1,35

VALOR: 10,20**12.10.2.9. 89744 - JOELHO 90 GRAUS, PVC, SERIE NORMAL, ESGOTO PREDIAL, DN 100 MM, JUNTA ELÁSTICA, FORNECIDO E INSTALADO EM RAMAL DE DESCARGA OU RAMAL DE ESGOTO SANITÁRIO. AF_08/2022 (UN)**

Material	FONTE	UNID	COEFICIENTE	PREÇO UNITÁRIO	TOTAL
0000301 ANEL BORRACHA PARA TUBO ESGOTO PREDIAL, DN 100 MM (NBR 5688)	SINAPI	UN	2,00000000	4,29	8,58
00003520 JOELHO PVC, SOLDAVEL, PB, 90 GRAUS, DN 100 MM, PARA ESGOTO PREDIAL	SINAPI	UN	1,00000000	9,30	9,30
00020078 PASTA LUBRIFICANTE PARA TUBOS E CONEXOES COM JUNTA ELASTICA, EMBALAGEM DE *400* GR (USO EM PVC, ACO, POLIETILENO E OUTROS)	SINAPI	UN	0,11500000	24,35	2,80
TOTAL Material:					20,68

Serviço	FONTE	UNID	COEFICIENTE	PREÇO UNITÁRIO	TOTAL
88248 AUXILIAR DE ENCANADOR OU BOMBEIRO HIDRÁULICO COM ENCARGOS COMPLEMENTARES	SINAPI	H	0,19260000	17,63	3,40
88267 ENCANADOR OU BOMBEIRO HIDRÁULICO COM ENCARGOS COMPLEMENTARES	SINAPI	H	0,19260000	21,75	4,19
TOTAL Serviço:					7,59

VALOR: 28,25**12.10.2.10. 00003659 - JUNCAO SIMPLES, PVC, DN 100 X 50 MM, SERIE NORMAL PARA ESGOTO PREDIAL (UN)**

Material	FONTE	UNID	COEFICIENTE	PREÇO UNITÁRIO	TOTAL
00003659 JUNCAO SIMPLES, PVC, DN 100 X 50 MM, SERIE NORMAL PARA ESGOTO PREDIAL	SINAPI	UN	1,00000000	18,20	18,20
TOTAL Material:					18,20

VALOR: 18,20**12.10.2.11. C1761 - LUVA SIMPLES PVC BRANCO P/ESGOTO 50mm (2") (UN)**

Material	FONTE	UNID	COEFICIENTE	PREÇO UNITÁRIO	TOTAL
10026 ADESIVO PARA TUBO DE PVC RIGIDO	SEINFRA	KG	0,01500000	45,16	0,68
11459 LUVA SIMPLES PVC ESGOTO 50MM	SEINFRA	UN	1,00000000	2,14	2,14
11888 SOLUÇÃO LIMPADORA PARA PVC RIGIDO	SEINFRA	L	0,02200000	39,22	0,86
TOTAL Material:					3,68

**RELATÓRIO ANALÍTICO - COMPOSIÇÕES DE CUSTOS**

OBRA:	QUADRA POLIESPORTIVA SÍTIO TAPERINHA COM BANHEIRO	DATA :	03/12/2021	BDI :	26,85%	
DESCRIÇÃO:	QUADRA POLIESPORTIVA SÍTIO TAPERINHA COM BANHEIRO	FONTE	VERSÃO	HORA	MES	REF.
LOCAL:	SÍTIO TAPERINHA - JAGUARIBE - CE	SEINFRA	027.1 COM DESONERAÇÃO	53,85%	47,76%	05/2021
CLIENTE:	PREFEITURA MUNICIPAL DE JAGUARIBE - CE	SINAPI	2022.10 COM DESONERAÇÃO	53,85%	47,46%	11/2022
		Composição	PRÓPRIA	0,00%	0,00%	

Mão de Obra	FONTE	UNID	COEFICIENTE	PREÇO UNITÁRIO	TOTAL
10043 AJUDANTE DE ENCANADOR	SEINFRA	H	0,14000000	16,77	2,35
12320 ENCANADOR	SEINFRA	H	0,14000000	20,32	2,84
TOTAL Mão de Obra:					5,19
VALOR:					8,87

**12.10.2.12. C1758 - LUVA SIMPLES PVC BRANCO P/ESGOTO 100mm (1") (UN)**

Material	FONTE	UNID	COEFICIENTE	PREÇO UNITÁRIO	TOTAL
10028 ADESIVO PARA TUBO DE PVC RIGIDO	SEINFRA	KG	0,05000000	45,16	2,26
11457 LUVA SIMPLES PVC ESGOTO 100MM	SEINFRA	UN	1,00000000	4,70	4,70
11888 SOLUÇÃO LIMPADORA PARA PVC RIGIDO	SEINFRA	L	0,08000000	39,22	3,14
TOTAL Material:					10,10

Mão de Obra	FONTE	UNID	COEFICIENTE	PREÇO UNITÁRIO	TOTAL
10043 AJUDANTE DE ENCANADOR	SEINFRA	H	0,23000000	16,77	3,86
12320 ENCANADOR	SEINFRA	H	0,23000000	20,32	4,67
TOTAL Mão de Obra:					8,53
VALOR:					18,63

12.10.2.13. 89825 - TE, PVC, SERIE NORMAL, ESGOTO PREDIAL, DN 50 X 50 MM, JUNTA ELÁSTICA, FORNECIDO E INSTALADO EM PRUMADA DE ESGOTO SANITÁRIO OU VENTILAÇÃO. AF_08/2022 (UN)

Material	FONTE	UNID	COEFICIENTE	PREÇO UNITÁRIO	TOTAL
00000296 ANEL BORRACHA PARA TUBO ESGOTO PREDIAL, DN 50 MM (NBR 5688)	SINAPI	UN	3,00000000	2,42	7,26
00020078 PASTA LUBRIFICANTE PARA TUBOS E CONEXÕES COM JUNTA ELÁSTICA, EMBALAGEM DE '400' GR (USO EM PVC, ACO, POLIETILENO E OUTROS)	SINAPI	UN	0,07500000	24,35	1,83
00007097 TE SANITARIO, PVC, DN 50 X 50 MM, SERIE NORMAL, PARA ESGOTO PREDIAL	SINAPI	UN	1,00000000	7,94	7,94
TOTAL Material:					17,03

Serviço	FONTE	UNID	COEFICIENTE	PREÇO UNITÁRIO	TOTAL
88248 AUXILIAR DE ENCANADOR OU BOMBEIRO HIDRÁULICO COM ENCARGOS COMPLEMENTARES	SINAPI	H	0,04570000	17,63	0,81
88267 ENCANADOR OU BOMBEIRO HIDRÁULICO COM ENCARGOS COMPLEMENTARES	SINAPI	H	0,04570000	21,75	0,99
TOTAL Serviço:					1,80
VALOR:					18,81

12.10.2.14. 89796 - TE, PVC, SERIE NORMAL, ESGOTO PREDIAL, DN 100 X 100 MM, JUNTA ELÁSTICA, FORNECIDO E INSTALADO EM RAMAL DE DESCARGA OU RAMAL DE ESGOTO SANITÁRIO. AF_08/2022 (UN)

Material	FONTE	UNID	COEFICIENTE	PREÇO UNITÁRIO	TOTAL
00000301 ANEL BORRACHA PARA TUBO ESGOTO PREDIAL, DN 100 MM (NBR 5688)	SINAPI	UN	3,00000000	4,29	12,87
00020078 PASTA LUBRIFICANTE PARA TUBOS E CONEXÕES COM JUNTA ELÁSTICA, EMBALAGEM DE '400' GR (USO EM PVC, ACO, POLIETILENO E OUTROS)	SINAPI	UN	0,17250000	24,35	4,20
00007091 TE SANITARIO, PVC, DN 100 X 100 MM, SERIE NORMAL, PARA ESGOTO PREDIAL	SINAPI	UN	1,00000000	17,87	17,87
TOTAL Material:					34,94

Serviço	FONTE	UNID	COEFICIENTE	PREÇO UNITÁRIO	TOTAL

**RELATÓRIO ANALÍTICO - COMPOSIÇÕES DE CUSTOS**

OBRA:	QUADRA POLIESPORTIVA SÍTIO TAPERINHA COM BANHEIRO	DATA : 03/12/2021	BDI : 26,85%			
DESCRIÇÃO:	QUADRA POLIESPORTIVA SÍTIO TAPERINHA COM BANHEIRO	FONTE	VERBÃO	HORA	MES	REF.
LOCAL:	SÍTIO TAPERINHA - JAGUARIBE - CE	SEINFRA	027.1 COM DESONERAÇÃO	53,85%	47,78%	05/2021
CLIENTE:	PREFEITURA MUNICIPAL DE JAGUARIBE - CE	SINAPI	2022/10 COM DESONERAÇÃO	53,85%	47,48%	11/2020
		Composição	PRÓPRIA	0,00%	0,00%	

88248	AUXILIAR DE ENCANADOR OU BOMBEIRO HIDRÁULICO COM ENCARGOS COMPLEMENTARES	SINAPI	H	0,25680000	17,83	4,53
88267	ENCANADOR OU BOMBEIRO HIDRÁULICO COM ENCARGOS COMPLEMENTARES	SINAPI	H	0,25680000	21,75	5,59
TOTAL Serviço:						10,12
VALOR:						45,04

**12.10.2.15. C2832 - FOSSA SÉPTICA E SUMIDOURO EM ALVENARIA (UN)**

Material	FONTE	UNID	COEFICIENTE	PREÇO UNITÁRIO	TOTAL
10280	SEINFRA	M3	1,49200000	76,19	113,68
12298	SEINFRA	UN	3,00000000	34,33	102,99
12456	SEINFRA	M	2,50000000	10,84	27,10
TOTAL Material:					243,77
Mão de Obra	FONTE	UNID	COEFICIENTE	PREÇO UNITÁRIO	TOTAL
12543	SEINFRA	H	2,00000000	15,55	31,10
TOTAL Mão de Obra:					31,10

Serviço	FONTE	UNID	COEFICIENTE	PREÇO UNITÁRIO	TOTAL
C0073	SEINFRA	M2	10,05000000	59,82	601,19
C0074	SEINFRA	M2	12,92000000	104,79	1.353,89
C0216	SEINFRA	KG	41,86000000	14,13	591,48
C0838	SEINFRA	M3	0,29000000	375,33	108,85
C0840	SEINFRA	M3	0,59800000	395,54	236,53
C2784	SEINFRA	M3	14,24000000	41,21	586,83
C1400	SEINFRA	M2	1,84000000	66,19	121,79
C2123	SEINFRA	M2	11,00000000	22,25	244,75
TOTAL Serviço:					3.945,31
VALOR:					4.120,04

12.10.3.1. 102605 - CAIXA D'ÁGUA EM POLIETILENO, 500 LITROS - FORNECIMENTO E INSTALAÇÃO. AF_06/2021 (UN)

Material	FONTE	UNID	COEFICIENTE	PREÇO UNITÁRIO	TOTAL
00034637	SINAPI	UN	1,00000000	280,73	280,73
TOTAL Material:					280,73
Serviço	FONTE	UNID	COEFICIENTE	PREÇO UNITÁRIO	TOTAL
88248	SINAPI	H	0,10520000	17,83	1,85
88267	SINAPI	H	0,10520000	21,75	2,29
TOTAL Serviço:					4,14
VALOR:					284,86

12.10.3.2. C0348 - BACIA DE LOUÇA BRANCA C/CAIXA ACOPLADA (UN)

Material	FONTE	UNID	COEFICIENTE	PREÇO UNITÁRIO	TOTAL
10171	SEINFRA	UN	1,00000000	395,95	395,95

**RELATÓRIO ANALÍTICO - COMPOSIÇÕES DE CUSTOS**

OBRA:	QUADRA POLIESPORTIVA SÍTIO TAPERINHA COM BANHEIRO	DATA :	03/12/2021	BDI :	26,85%
DESCRIÇÃO:	QUADRA POLIESPORTIVA SÍTIO TAPERINHA COM BANHEIRO	FONTE	VERBÃO	HORA	MES
LOCAL:	SÍTIO TAPERINHA - JAGUARIBE - CE	SEINFRA	027.1 COM DESONERAÇÃO	83,85%	47,76%
CLIENTE:	PREFEITURA MUNICIPAL DE JAGUARIBE - CE	SINAPI	2022/1/1 COM DESONERAÇÃO	82,52%	47,48%
		Composição	PRÓPRIA	0,00%	0,00%

Item	Descrição	Fonte	Unid	Coefficiente	Preço Unitário	Total
10408	CAIXA ACOPLADA DE LOUÇA BRANCA PARA BACIA	SEINFRA	UN	1,00000000	209,48	209,48
11091	ENGATE CROMADO	SEINFRA	UN	1,00000000	17,71	17,71
11180	FITA DE VEDAÇÃO	SEINFRA	M	0,56000000	0,28	0,16
11579	PARAFUSO CROMADO P/FIXAÇÃO SANITARIOS, INCLUSIVE PORCA CEGA, ARRUELA E BUCHA DE NYLON	SEINFRA	UN	2,00000000	7,50	15,00
11925	TAMPA PLASTICA PARA BACIA	SEINFRA	UN	1,00000000	28,95	28,95
TOTAL Material:						687,25

Mão de Obra	Fonte	Unid	Coefficiente	Preço Unitário	Total
10043 AJUDANTE DE ENCANADOR	SEINFRA	H	2,00000000	16,77	33,54
12320 ENCANADOR	SEINFRA	H	2,00000000	20,32	40,64
TOTAL Mão de Obra:					74,18
VALOR:					741,43

**12.10.3.3. 100849 - ASSENTO SANITÁRIO CONVENCIONAL - FORNECIMENTO E INSTALACAO. AF_01/2020 (UN)**

Material	Fonte	Unid	Coefficiente	Preço Unitário	Total
00000377 ASSENTO SANITARIO DE PLASTICO, TIPO CONVENCIONAL	SINAPI	UN	1,00000000	40,70	40,70
TOTAL Material:					40,70

Serviço	Fonte	Unid	Coefficiente	Preço Unitário	Total
88267 ENCANADOR OU BOMBEIRO HIDRÁULICO COM ENCARGOS COMPLEMENTARES	SINAPI	H	0,15360000	21,75	3,34
88316 SERVENTE COM ENCARGOS COMPLEMENTARES	SINAPI	H	0,04840000	16,83	0,81
TOTAL Serviço:					4,15
VALOR:					44,85

12.10.3.4. C1619 - LAVATÓRIO DE LOUÇA BRANCA S/COLUNA C/TORNEIRA E ACESSÓRIOS (UN)

Material	Fonte	Unid	Coefficiente	Preço Unitário	Total
1091 ENGATE CROMADO	SEINFRA	UN	1,00000000	17,71	17,71
11180 FITA DE VEDAÇÃO	SEINFRA	M	0,84000000	0,28	0,24
11344 LAVATÓRIO DE LOUÇA BRANCA SEM COLUNA	SEINFRA	UN	1,00000000	96,91	96,91
11579 PARAFUSO CROMADO P/FIXAÇÃO SANITARIOS, INCLUSIVE PORCA CEGA, ARRUELA E BUCHA DE NYLON	SEINFRA	UN	2,00000000	7,50	15,00
11864 SIFÃO METALICO TIPO COPO DN 1"x1 1/2"	SEINFRA	UN	1,00000000	129,00	129,00
12132 TORNEIRA DE PRESSÃO CROMADA P/LAVATORIO 1/2"	SEINFRA	UN	1,00000000	77,33	77,33
12272 VÁLVULA DE METAL 1"	SEINFRA	UN	1,00000000	14,99	14,99
TOTAL Material:					351,18

Mão de Obra	Fonte	Unid	Coefficiente	Preço Unitário	Total
10043 AJUDANTE DE ENCANADOR	SEINFRA	H	2,75000000	16,77	46,12
12320 ENCANADOR	SEINFRA	H	2,75000000	20,32	55,88
TOTAL Mão de Obra:					102,00
VALOR:					453,17

12.11.1. C1628 - LIMPEZA GERAL (M2)

Mão de Obra	Fonte	Unid	Coefficiente	Preço Unitário	Total
12543 SERVENTE	SEINFRA	H	0,70000000	15,55	10,88

**RELATÓRIO ANALÍTICO - COMPOSIÇÕES DE CUSTOS**

OBRA:	QUADRA POLIESPORTIVA SÍTIO TAPERINHA COM BANHEIRO	DATA:	03/12/2021	BDI:	28,85%	
DESCRIÇÃO:	QUADRA POLIESPORTIVA SÍTIO TAPERINHA COM BANHEIRO	FORTE	VERSÃO	HORA	MES	REF.
LOCAL:	SÍTIO TAPERINHA - JAGUARIBE - CE	SEINFRA	027.1 COM DESONERAÇÃO	83,85%	47,76%	15/2021
CLIENTE:	PREFEITURA MUNICIPAL DE JAGUARIBE - CE	SINAPI	2022/10 COM DESONERAÇÃO	83,53%	47,46%	11/2022
		Composição	PRÓPRIA	0,00%	0,00%	



TOTAL Mão de Obra:	10,88
VALOR:	10,88

13.1. C1349 - CONJUNTO PARA FUTSAL COM TRAVES OFICIAIS DE 3,00 X 2,00 M EM TUBO DE AÇO GALVANIZADO 3" COM REQUADRO EM TUBO DE 1", PINTURA EM PRIMER COM TINTA ESMALTE SINTÉTICO E REDES (CJ)

Material	FORTE	UNID	COEFICIENTE	PREÇO UNITÁRIO	TOTAL
I1137 TRAVES PARA FUTSAL OFICIAL COMPLETA, DE 3,00 X 2,00 M EM TUBO DE AÇO GALVANIZADO 3" COM REQUADRO EM TUBO DE 1", PINTURA EM PRIMER COM TINTA ESMALTE SINTÉTICO E REDES DE POLIETILENO FIO 4 MM	SEINFRA	CJ	1,00000000	3.506,46	3.506,46
TOTAL Material:					3.506,46
VALOR:					3.506,46

C1351 - CONJUNTO PARA QUADRA DE VOLEI OFICIAL COM POSTES EM TUBO DE AÇO GALVANIZADO 3", H = "255" CM, PINTURA EM A ESMALTE SINTÉTICO, REDE DE NYLON COM 2 MM, MALHA 10 X 10 CM E ANTENAS OFICIAIS (CJ)

Material	FORTE	UNID	COEFICIENTE	PREÇO UNITÁRIO	TOTAL
I1140 REDE PARA QUADRA DE VOLEI COMPLETA, COM POSTES EM TUBO DE AÇO GALVANIZADO 3", H = "255" CM, PINTURA EM TINTA ESMALTE SINTÉTICO, REDE DE NYLON COM 2 MM, MALHA 10 X 10 CM E ANTENAS OFICIAIS EM FIBRA DE VIDRO	SEINFRA	CJ	1,00000000	2.128,73	2.128,73
TOTAL Material:					2.128,73
VALOR:					2.128,73

13.3. C1347 - CONJUNTO PARA BASQUETE COM TABELAS EM COMPENSADO NAVAL, MODELO OFICIAL, 1,05X1,80M, ESP. 18MM, COMPLETO, INCLUSIVE ESTRUTURA EM TUBOS DE AÇO GALVANIZADO DE 4" E DE 1", ACABAMENTO EM MASSA PLÁSTICA, PRIMER E TINTA ESMALTE SINTÉTICO, COM REFORÇO TIPO MÃO FRANCESA, AVANÇO LIVRE DE 2,30M (CJ)

Material	FORTE	UNID	COEFICIENTE	PREÇO UNITÁRIO	TOTAL
I1139 ESTRUTURA METÁLICA P/ TABELA DE BASQUETE, EM TUBOS DE AÇO DE 4" E DE 1" PAREDE 2MM, ACABAMENTO EM MASSA PLÁSTICA, PRIMER E TINTA ESMALTE SINTÉTICO, COM REFORÇO TIPO MÃO FRANCESA, AVANÇO LIVRE DE 2,30M	SEINFRA	CJ	1,00000000	1.891,55	1.891,55
I1911 TABELAS DE BASQUETE, INCLUSIVE COMPENSADO NAVAL, MODELO OFICIAL, 1,05X1,80M, ESP. 18MM, SEM ESTRUTURA DE FIXAÇÃO	SEINFRA	CJ	1,00000000	1.260,88	1.260,88
TOTAL Material:					3.152,43
Serviço	FORTE	UNID	COEFICIENTE	PREÇO UNITÁRIO	TOTAL
C3268 CONCRETO PVIBR., FCK=10MPa COM AGREGADO PRODUZIDO (S/TRANSP.)	SEINFRA	M3	0,08650000	337,08	29,16
TOTAL Serviço:					29,16
VALOR:					3.181,59

14.1. C3447 - LIMPEZA DE PISO EM ÁREA URBANIZADA (M2)

Mão de Obra	FORTE	UNID	COEFICIENTE	PREÇO UNITÁRIO	TOTAL
I2543 SERVENTE	SEINFRA	H	0,07500000	15,55	1,17
TOTAL Mão de Obra:					1,17
VALOR:					1,17

Exo P de Queiroz Junior
 ARQUITETO E URBANISTA
 CAU/CE. A 106230-1

B



RELATÓRIO ANALÍTICO - COMPOSIÇÕES PRÓPRIAS

OBRA:	QUADRA POLIESPORTIVA SÍTIO TAPERINHA COM BANHEIRO	DATA: 03/12/2021		BDI: 28.65%		
DESCRIÇÃO:	QUADRA POLIESPORTIVA SÍTIO TAPERINHA COM BANHEIRO	FORTE	VERSÃO	HORA	MES	REF.
LOCAL:	SÍTIO TAPERINHA - JAGUARIBE - CE	SEINFRA	027.1 COM DESONERAÇÃO	88,85%	47,76%	05/2021
CLIENTE:	PREFEITURA MUNICIPAL DE JAGUARIBE - CE	SINAPI	2022/10 COM DESONERAÇÃO	83,56%	47,46%	11/2022
		Composição	PRÓPRIA	0,00%	0,00%	

PMJ00102 - ADMINISTRAÇÃO LOCAL DE OBRA - TIPO 6 (MÊS)

Mão de Obra	FORTE	UND	COEFICIENTE	PREÇO UNITÁRIO	TOTAL
18590 ENCARREGADO GERAL/MESTRE DE OBRAS	SEINFRA	MÊS	0,07000000	5.868,92	410,82
18583 ENGENHEIRO PLENO	SEINFRA	MÊS	0,05000000	18.382,82	919,14
TOTAL Mão de Obra:					1.329,96
VALOR:					1.329,96



Ezio P. de Queiroz Junior
ARQUITETO E URBANISTA
CAU/CE. A 106230-1

B

CRONOGRAMA FÍSICO-FINANCEIRO

	OBRA: QUADRA POLIESPORTIVA SÍTIO TAPERINHA COM BANHEIRO		DATA: 03/12/2021		BDI: 26,55%		
	DESCRIÇÃO: QUADRA POLIESPORTIVA SÍTIO TAPERINHA COM BANHEIRO		FORTE	VERSÃO	HORA	MES	REF.
	LOCAL: SÍTIO TAPERINHA - JAGUARIBE - CE		SEINFRA	027.1 COM DESONERAÇÃO	83,85%	47,76%	06/2021
	CLIENTE: PREFEITURA MUNICIPAL DE JAGUARIBE - CE		SINAPI	2022-10 COM DESONERAÇÃO	83,56%	47,46%	11/2022
			Composição	PRÓPRIA	0,00%	0,00%	

ITEM	DESCRIÇÃO	VALOR (R\$)	MÊS 1	MÊS 2	MÊS 3	Total parcela
1	ADMINISTRAÇÃO LOCAL DE OBRA	5.061,15	34,00 %	33,00 %	33,00 %	100,00 %
			1.720,79	1.670,18	1.670,18	5.061,15
2	SERVIÇOS PRELIMINARES	1.504,32	100,00 %			100,00 %
			1.504,32			1.504,32
3	MOVIMENTO DE TERRA	6.670,76	100,00 %			100,00 %
			6.670,76			6.670,76
4	FUNDAÇÕES	5.979,95	100,00 %			100,00 %
			5.979,95			5.979,95
5	ESTRUTURA	11.927,24	20,00 %	80,00 %		100,00 %
			2.385,45	9.541,79		11.927,24
6	MURETA	11.988,36	30,00 %	70,00 %		100,00 %
			3.596,51	8.391,85		11.988,36
7	MURO	102.809,78	34,00 %	33,00 %	33,00 %	100,00 %
			34.955,33	33.927,23	33.927,22	102.809,78
8	PAVIMENTAÇÃO	80.975,24		40,00 %	60,00 %	100,00 %
				32.390,10	48.585,14	80.975,24
9	ALAMBRADO	102.313,96			100,00 %	100,00 %
					102.313,96	102.313,96
10	PINTURA	5.157,81			100,00 %	100,00 %
					5.157,81	5.157,81
11	INSTALAÇÕES ELÉTRICAS	28.192,88	20,00 %	30,00 %	50,00 %	100,00 %
			5.638,58	8.457,86	14.096,44	28.192,88
12	BANHEIROS	40.072,62	34,00 %	33,00 %	33,00 %	100,00 %
			13.824,89	13.223,98	13.223,97	40.072,62
13	DIVERSOS	11.184,08			100,00 %	100,00 %
					11.184,08	11.184,08
14	SERVIÇOS FINAIS	912,63			100,00 %	100,00 %
					912,63	912,63
414.750,78			76.076,38	107.602,97	231.071,43	414.750,78
			76.076,38	183.679,35	414.750,78	



Ezequiel P. de Queiroz Junior
 ARQUITETO E URBANISTA
 CAUCE: A 106230-1

COMPOSIÇÃO DO BDI

	COMPOSIÇÃO DO BDI		DATA : 03/12/2021		BDI : 26,85%		
	OBRA:	QUADRA POLIESPORTIVA SÍTIO TAPERINHA COM BANHEIRO	FONTE	VERBÃO	HORA	MES	
	DESCRIÇÃO:	QUADRA POLIESPORTIVA SÍTIO TAPERINHA COM BANHEIRO	SEINFRA	027.1 COM DESONERAÇÃO	52,85%	47,78%	05/2021
	LOCAL:	SÍTIO TAPERINHA - JAGUARIBE - CE	SINAPI	2022.10 COM DESONERAÇÃO	83,55%	47,46%	11/2022
	CLIENTE:	PREFEITURA MUNICIPAL DE JAGUARIBE - CE	Compartilha	PROPRSA	0,00%	0,00%	

COD	DESCRIÇÃO	%
despesas indiretas		
AC	Administração Central	8,80
DF	Despesas Financeiras	3,02
R	Riscos	0,50
TOTAL		12,32
Benefício		
S+G	Seguro/Garantia	0,32
L	Lucro	6,64
TOTAL		6,96
I Impostos		
	PIS	0,65
	COFINS	3,00
	ISS (ALÍQUOTA X BASE DE CÁLCULO) 5,00% X 60,0% =	3,00
	CPRB	4,50
TOTAL		11,15



BDI = 26,85%

$$(1+AC+S+R+G)*(1+DF)*(1+L)/(1-I)-1$$

Ezio P. de Queiroz Junior
 ARQUITETO E URBANISTA
 CAU/CE A 106230-1

**TABELA DE ENCARGOS SOCIAIS**

OBRA:	QUADRA POLIESPORTIVA SÍTIO TAPERINHA COM BANHEIRO	DATA :	03/12/2021	BDI : 25,65%		
DESCRIÇÃO:	QUADRA POLIESPORTIVA SÍTIO TAPERINHA COM BANHEIRO	FONTE	VERSÃO	HORA	MES	REF.
LOCAL:	SÍTIO TAPERINHA - JAGUARIBE - CE	SEINFRA	027.1 COM DESONERAÇÃO	83,85%	47,76%	05/2021
CLIENTE:	PREFEITURA MUNICIPAL DE JAGUARIBE - CE	SINAPI	2022/10 COM DESONERAÇÃO	83,85%	47,48%	11/2022
		Compostição	PROPRGA	0,00%	0,00%	

COD	DESCRIÇÃO	HORA %	MÊS %
A	GRUPO A		
A1	INSS	0,00	0,00
A2	SESI	1,50	1,50
A3	SENAI	1,00	1,00
A4	INCRA	0,20	0,20
A5	SEBRAE	0,60	0,60
A6	Salário Educação	2,50	2,50
A7	Seguro Contra Acidentes de Trabalho	3,00	3,00
A8	FGTS	8,00	8,00
A9	SECONCI	0,00	0,00
	TOTAL	16,80	16,80



B	GRUPO B		
B1	Repouso Semanal Remunerado	17,84	0,00
B2	Feriados	3,71	0,00
B3	Auxílio - Enfermidade	0,87	0,67
B4	13º Salário	10,80	8,33
B5	Licença PaternidadeE	0,07	0,06
B6	Faltas Justificadas	0,72	0,56
B7	Dias de Chuvas	1,55	0,00
B8	Auxílio Acidente de Trabalho	0,11	0,08
B9	Férias Gozadas	8,71	6,73
B10	Salário Maternidade	0,03	0,03
	TOTAL	44,41	16,46

C	GRUPO C		
C1	Aviso Prévio Indenizado	5,40	4,17
C2	Aviso Prévio Trabalhado	0,13	0,10
C3	Férias Indenizadas	4,85	3,75
C4	Depósito Rescisão Sem Justa Causa	3,90	3,01
C5	Indenização Adicional	0,45	0,35
	TOTAL	14,73	11,38

D	GRUPO D		
D1	Reincidência de Grupo A sobre Grupo B	7,46	2,77
D2	Reincidência de Grupo A sobre Aviso Prévio Trabalhado e Reincidência do FGTS sobre Aviso Prévio Indenizado	0,45	0,35
	TOTAL	7,91	3,12

Horista = 83,85%
Mensalista = 47,76%

A + B + C + D



Ezio P. de Queiroz Junior
ARQUITETO E URBANISTA
CAU/CE A 106230-1

TABELA DE ENCARGOS SOCIAIS



OBRA:	QUADRA POLIESPORTIVA SÍTIO TAPERINHA COM BANHEIRO	DATA: 03/12/2021	BDI: 26,65%		
DESCRIÇÃO:	QUADRA POLIESPORTIVA SÍTIO TAPERINHA COM BANHEIRO	FONTE:	VERSÃO:	HORA:	MES:
LOCAL:	SÍTIO TAPERINHA - JAGUARIBE - CE	SEINFRA	027.1 COM DESONERAÇÃO	83,55%	47,76%
CLIENTE:	PREFEITURA MUNICIPAL DE JAGUARIBE - CE	SINAPI	2022.10 COM DESONERAÇÃO	83,55%	47,46%
		Composição	PRÓPRIA	0,00%	0,00%
					REF. 05/2021
					11/2022

COD	DESCRIÇÃO	HORA %	MÊS %
A	GRUPO A		
A1	INSS	0,00	0,00
A2	SESI	1,50	1,50
A3	SENAI	1,00	1,00
A4	INCRA	0,20	0,20
A5	SEBRAE	0,60	0,60
A6	Salário Educação	2,50	2,50
A7	Seguro Contra Acidentes de Trabalho	3,00	3,00
A8	FGTS	8,00	8,00
A9	SECONCI	0,00	0,00
	TOTAL	16,80	16,80



B	GRUPO B		
B1	Repouso Semanal Remunerado	17,84	0,00
B2	Feridos	3,71	0,00
B3	Auxílio - Enfermidade	0,85	0,66
B4	13º Salário	10,81	8,33
B5	Licença Paternidade	0,07	0,06
B6	Faltas Justificadas	0,72	0,56
B7	Dias de Chuvas	1,56	0,00
B8	Auxílio Acidente de Trabalho	0,10	0,08
B9	Férias Gozadas	8,95	6,90
B10	Salário Maternidade	0,03	0,02
	TOTAL	44,64	16,61

C	GRUPO C		
C1	Aviso Prévio Indenizado	5,41	4,17
C2	Aviso Prévio Trabalhado	0,13	0,10
C3	Férias Indenizadas	4,36	3,36
C4	Depósito Rescisão Sem Justa Causa	3,80	2,93
C5	Indenização Adicional	0,46	0,35
	TOTAL	14,16	10,91

D	GRUPO D		
D1	Reincidência de Grupo A sobre Grupo B	7,50	2,79
D2	Reincidência de Grupo A sobre Aviso Prévio Trabalhado e Reincidência do FGTS sobre Aviso Prévio Indenizado	0,45	0,35
	TOTAL	7,95	3,14

Horista = 83,55%
Mensalista = 47,46%

A + B + C + D

 Ezzio P. de Oliveira Junior
 ARQUITETO E URBANISTA
 CREA/CE - A 106210-7

B

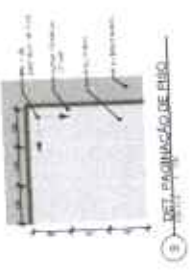

			02/04
PREFEITURA MUNICIPAL DE JAGUARIBE RUA... CEP...		PROJETO DE ARQUITETURA ARQUITETÔNICO PROJETO DE LICITAÇÃO Nº... Nº...	PROJETO DE ARQUITETURA Nº...

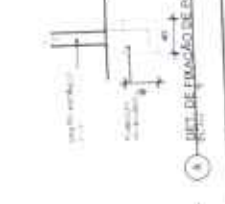
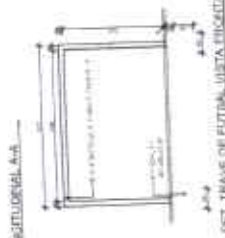
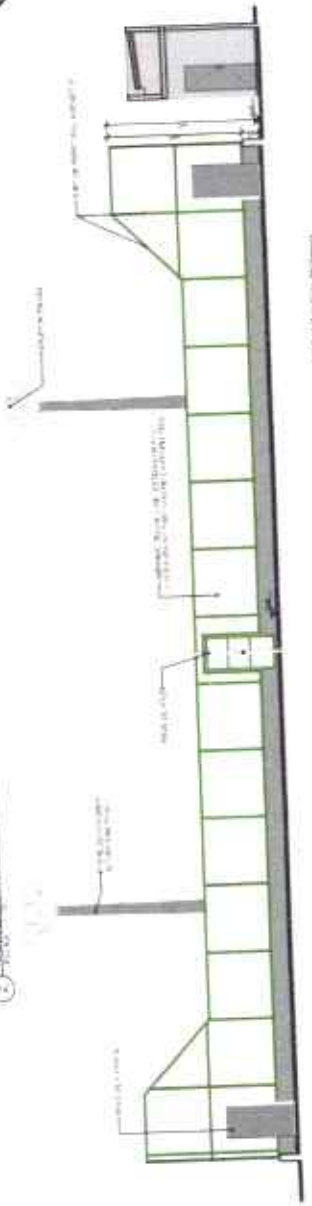
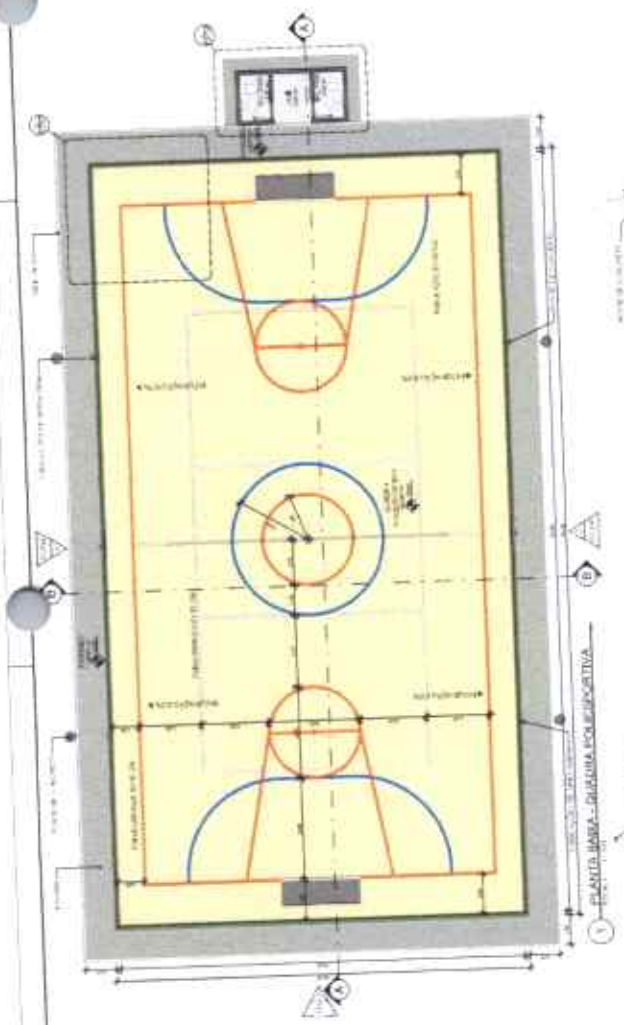

PROJETO ARQUITETÔNICO Nº...		PROJETO DE LICITAÇÃO Nº... Nº...	PROJETO DE LICITAÇÃO Nº... Nº...
--------------------------------	--	-------------------------------------	-------------------------------------

B

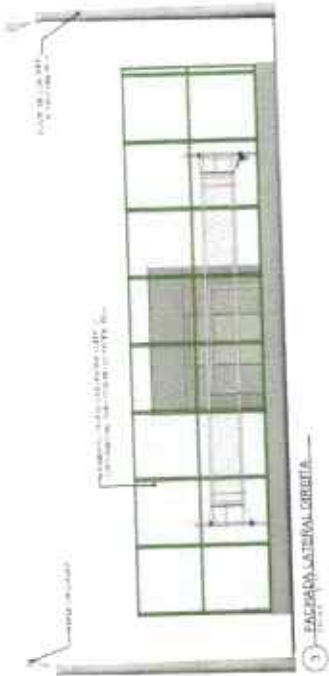

PREFEITURA MUNICIPAL DE JAGUARIBE ARQUITETÓNICO Rua 15 de Novembro, 100 - Jaguaribe - CE CEP: 63000-000 - Fone: (85) 3333-1111	Projeto: 03/04 Escala: 1:50 Data: 15/08/2014
PROJETO DE ARQUITETURA Arquiteto: [Nome]	

[Handwritten signature]

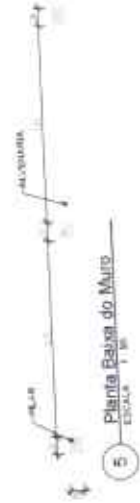
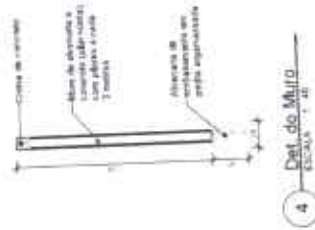
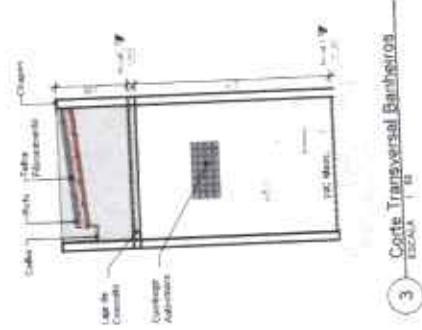
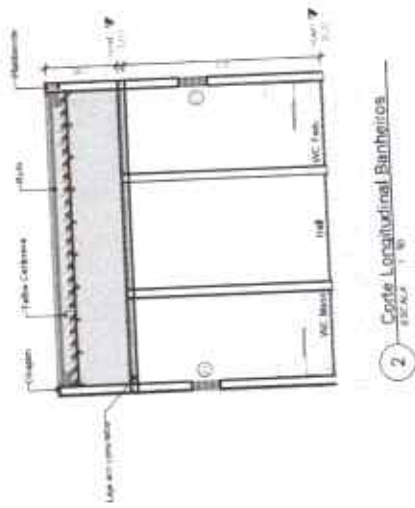
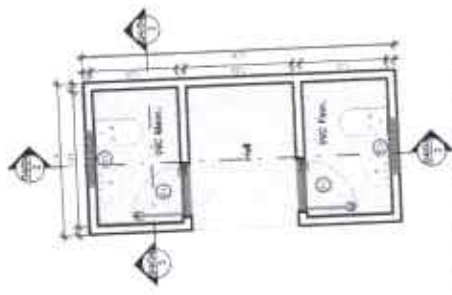

QUADRO DE COBERTOÇOS				
TIPO	QT	LARGURA	ALTURA	PERÍMETRO
03	1	0,80	2,40	6,40

DESCRIÇÃO: CONCRETO DE COMERCIALIZAÇÃO

QUADRO DE PORTAS				
TIPO	QT	LARGURA	ALTURA	DESCRIÇÃO
01	1	0,75	2,10	PLATA DE MADEIRA EM ALUMÍNIO
02	1	2,00	2,10	PORTA DE CONCRETO EM CHAMBELEADO
03	1	1,00	2,10	PORTA DE CONCRETO EM CHAMBELEADO
04	1	1,00	2,10	PORTA NUMERADA



PREFEITURA MUNICIPAL DE JAGUARIBE		PROJETO EXECUTIVO
PREFEITURA MUNICIPAL DE JAGUARIBE - CE		MATEUS BRUNO
BOM TARDEINHA - JAGUARIBE - CE		NOVEMBRO/2007
PROJETO DE ARQUITETURA		Conteúdo
DETALHAMENTO DOS BANHEIROS E DO MURO		04/04

B

Tabela de Tubos	
Composição	Dimensões
PVC - Água Fria - Tubo	1,02 x 20 mm
Schedule 40	15,24 x 25 mm
PVC - Água Fria - Gêise Normal	1,02 x 20 mm
PVC - Verbalha - Gêise Normal	1,52 x 30 mm
PVC - Verbalha - Gêise Normal	7,62 x 100 mm
PVC - Verbalha - Gêise Normal	3,05 x 40 mm

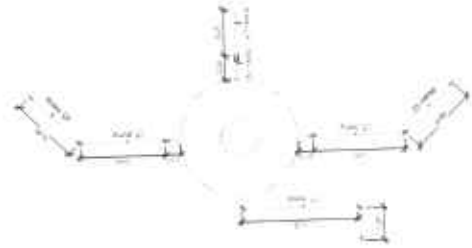

3 1-25
Planta AF Leje



2 1-25
Planta AF Térreo



1 1-25
Planta Esgoto

QTD	Descrição
1	1.02 x 20 mm - PVC - Água Fria - Tubo
1	15,24 x 25 mm - PVC - Água Fria - Tubo
1	1,02 x 20 mm - PVC - Água Fria - Gêise Normal
1	1,52 x 30 mm - PVC - Verbalha - Gêise Normal
1	7,62 x 100 mm - PVC - Verbalha - Gêise Normal
1	3,05 x 40 mm - PVC - Verbalha - Gêise Normal
1	1,02 x 20 mm - PVC - Água Fria - Tubo
1	15,24 x 25 mm - PVC - Água Fria - Tubo
1	1,02 x 20 mm - PVC - Água Fria - Gêise Normal
1	1,52 x 30 mm - PVC - Verbalha - Gêise Normal
1	7,62 x 100 mm - PVC - Verbalha - Gêise Normal
1	3,05 x 40 mm - PVC - Verbalha - Gêise Normal
1	1,02 x 20 mm - PVC - Água Fria - Tubo
1	15,24 x 25 mm - PVC - Água Fria - Tubo
1	1,02 x 20 mm - PVC - Água Fria - Gêise Normal
1	1,52 x 30 mm - PVC - Verbalha - Gêise Normal
1	7,62 x 100 mm - PVC - Verbalha - Gêise Normal
1	3,05 x 40 mm - PVC - Verbalha - Gêise Normal

QTD	Descrição
1	1.02 x 20 mm - PVC - Água Fria - Tubo
1	15,24 x 25 mm - PVC - Água Fria - Tubo
1	1,02 x 20 mm - PVC - Água Fria - Gêise Normal
1	1,52 x 30 mm - PVC - Verbalha - Gêise Normal
1	7,62 x 100 mm - PVC - Verbalha - Gêise Normal
1	3,05 x 40 mm - PVC - Verbalha - Gêise Normal





PREFEITURA MUNICIPAL DE JAGUARIBE

 RUA ...

HIDROSSANITÁRIO

 ...

PROJETO HIDROSSANITÁRIO

 ...



RRT 12883184



Verificar Autenticidade

1. RESPONSÁVEL TÉCNICO

Nome Civil/Social: EZIO PEIXOTO DE QUEIROZ JUNIOR
Título Profissional: Arquiteto(a) e Urbanista

CPF: 016.XXX.XXX-05
Nº do Registro: 00A1062301

1.1 Empresa Contratada

Razão Social: F T DP DE QUEIROZ SERVIÇOS



CNPJ: 31.XXX.XXX/0001-78
Nº Registro: PJ49849-1

2. DETALHES DO RRT

Nº do RRT: SI12883184100CT001
Data de Cadastro: 10/03/2023
Data de Registro: 13/03/2023
Tipologia: Público

Modalidade: RRT SIMPLES
Forma de Registro: INICIAL
Forma de Participação: INDIVIDUAL

2.1 Valor do RRT

Valor do RRT: R\$115,18

Pago em: 10/03/2023

3. DADOS DO SERVIÇO/CONTRATANTE

3.1 Serviço 001

Contratante: PREFEITURA MUNICIPAL DE JAGUARIBE
Tipo: Órgão Público
Valor do Serviço/Honorários: R\$6.590,00

CPF/CNPJ: 07.XXX.XXX/0001-66
Data de Início: 28/11/2022
Data de Previsão de Término:
10/03/2023

3.1.1 Dados da Obra/Serviço Técnico

CEP: 63475000	Nº: SN	
Logradouro: SENADOR FERNANDES TÁVORA	Complemento:	
Bairro: CENTRO	Cidade: JAGUARIBE	
UF: CE	Longitude:	Latitude:

3.1.2 Descrição da Obra/Serviço Técnico

PROJETO DE ARQUITETURA E COMPLEMENTARES PARA CONSTRUÇÃO DE QUADRA POLIESPORTIVA NAS ESCOLAS DE DIVERSAS LOCALIDADES/SÍTIOS NA ZONA RURAL E NA SEDE DO MUNICÍPIO DE JAGUARIBE: NA SEDE, BRUM, CATOLÉ, ILHA GRANDE, IPUEIRAS, MOREIRA I, TAMANDUÁ, TAPERINHA, VISTA ALEGRE, PONTO CENTRAL E VÁRZEA DO JUAZEIRO.

3.1.3 Declaração de Acessibilidade

Declaro o atendimento às regras de acessibilidade previstas em legislação e em normas técnicas pertinentes para as edificações abertas ao público, de uso público ou privativas de uso coletivo, conforme § 1º do art. 56 da Lei nº 13146, de 06 de julho de 2015.



RRT 12883184



Verificar Autenticidade

3.1.4 Dados da Atividade Técnica

Grupo: PROJETO	Quantidade: 6740
Atividade: 1.1.2 - Projeto arquitetônico	Unidade: metro quadrado
Grupo: PROJETO	Quantidade: 11
Atividade: 1.7.1 - Memorial descritivo	Unidade: unidade
Grupo: PROJETO	Quantidade: 11
Atividade: 1.7.2 - Caderno de especificações ou de encargos	Unidade: unidade
Grupo: PROJETO	Quantidade: 11
Atividade: 1.7.3 - Orçamento	Unidade: unidade
Grupo: PROJETO	Quantidade: 11
Atividade: 1.7.4 - Cronograma	Unidade: unidade
Grupo: PROJETO	Quantidade: 10
Atividade: 1.2.2 - Projeto de estrutura de concreto	Unidade: unidade
Grupo: PROJETO	Quantidade: 10
Atividade: 1.5.1 - Projeto de instalações hidrossanitárias prediais	Unidade: unidade
Grupo: PROJETO	Quantidade: 11
Atividade: 1.5.7 - Projeto de instalações elétricas prediais de baixa tensão	Unidade: unidade



4. RRT VINCULADO POR FORMA DE REGISTRO

Nº do RRT	Contratante	Forma de Registro	Data de Registro
5112883184I00CT001	PREFEITURA MUNICIPAL DE JAGUARIBE	INICIAL	10/03/2023

5. DECLARAÇÃO DE VERACIDADE

Declaro para os devidos fins de direitos e obrigações, sob as penas previstas na legislação vigente, que as informações cadastradas neste RRT são verdadeiras e de minha responsabilidade técnica e civil.

6. ASSINATURA ELETRÔNICA

Documento assinado eletronicamente por meio do SICCAU do arquiteto(a) e urbanista EZIO PEIXOTO DE QUEIROZ JUNIOR, registro CAU nº 00A1062301, na data e hora: 10/03/2023 10:38:40, com o uso de login e de senha. O **CPF/CNPJ** está oculto visando proteger os direitos fundamentais de liberdade, privacidade e o livre desenvolvimento da personalidade da pessoa natural (**LGPD**)

A autenticidade deste RRT pode ser verificada em: <https://siccau.cau.br.gov.br/app/view/sight/externo?form=Servicos>, ou via QRCode.



PREFEITURA DE
JAGUARIBE

(PAPEL TIMBLADO DA PROPONENTE)

ANEXO II – MODELO DE APRESENTAÇÃO DE CARTA-PROPOSTA

Local e data

A
Prefeitura Municipal de Jaguaribe/CE
Comissão Permanente de Licitação



REF.: CONCORRÊNCIA PÚBLICA Nº 20.03.01/2023

Prezados(as) Senhores(as)

Apresenta a V. Sas., nossa proposta para o objeto do Edital de **CONCORRÊNCIA PÚBLICA Nº 20.03.01/2023**, cujo objeto é a CONTRATAÇÃO DE EMPRESA PARA CONSTRUÇÃO DE QUADRAS POLIESPORTIVAS NAS LOCALIDADES DE TRAPIÁ, CARANGUEIJO, MOREIRA I E TAPERINHA, JUNTO A SECRETARIA DE EDUCAÇÃO E CULTURA DO MUNICÍPIO DE JAGUARIBE/CE, conforme projeto e orçamento em anexo, parte integrante desde processo, pelo preço global de R\$ _____ (_____), com prazo de execução de ____ (_____) dias.

Caso nos seja adjudicado o objeto da presente licitação, nos comprometemos a assinar o contrato no prazo determinado no documento de convocação, indicando para esse fim o(a) Sr(a) _____, portador(a) da carteira de Identidade nº _____ e CPF nº _____, como representante legal desta empresa.

Informamos que prazo de validade da nossa proposta é de **60 (sessenta) dias** corridos, a contar da data da abertura da licitação.

Finalizando, declaramos que assumimos inteira responsabilidade pela execução dos serviços objeto deste Edital e que serão executados conforme exigência editalícia e contratual, e que serão iniciados dentro do prazo de até 10 (dez) dias consecutivos, contados a partir da data de recebimento da Ordem de Serviço.

Atenciosamente,

Carimbo da Empresa e assinatura do(a) representante

B



PREFEITURA DE
JAGUARIBE

ANEXO III – MODELO DE PLANILHA ORÇAMENTÁRIA



CONCORRÊNCIA PÚBLICA Nº 20.03.01/2023.

OBJETO: CONTRATAÇÃO DE EMPRESA PARA CONSTRUÇÃO DE QUADRAS POLIESPORTIVAS NAS LOCALIDADES DE TRAPIÁ, CARANGUEIJO, MOREIRA I E TAPERINHA, JUNTO A SECRETARIA DE EDUCAÇÃO E CULTURA DO MUNICÍPIO DE JAGUARIBE/CE, conforme projeto e orçamento em anexo, parte integrante deste processo.

PLANILHA ORÇAMENTÁRIA							
ITEM	CÓDIGO	DESCRIÇÃO	FONTE	UNID	QUANT	V. UNIT.	V. TOTAL
VALOR GLOBAL SEM B.D.I.							
VALOR DO B.D.I.							
VALOR GLOBAL COM B.D.I.							

_____ - CE, ____ de _____ de 20_____

Carimbo de Empresa e assinatura do(a) representante.

B



PREFEITURA DE
JAGUARIBE



ANEXO III – TAXAS DE B.D.I – BONIFICAÇÃO E DESPESAS INDIRETAS

CONCORRÊNCIA PÚBLICA Nº 20.03.01/2023.

OBJETO: CONTRATAÇÃO DE EMPRESA PARA CONSTRUÇÃO DE QUADRAS POLIESPORTIVAS NAS LOCALIDADES DE TRAPIÁ, CARANGUEIJO, MOREIRA I E TAPERINHA, JUNTO A SECRETARIA DE EDUCAÇÃO E CULTURA DO MUNICÍPIO DE JAGUARIBE/CE, conforme projeto e orçamento em anexo, parte integrante deste processo.

	BONIFICAÇÃO E DESPESAS INDIRETAS	VALOR- %	VALOR -RS
1.0			
2.0			
3.0			
4.0			
5.0			
6.0			
VALOR TOTAL DO B.D.I			

_____ - CE de _____ de 20_____

Carimbo de Empresa e assinatura do(a) representante



ANEXO IV – MINUTA DO CONTRATO

CONTRATO N° _____

**TERMO DE CONTRATO QUE ENTRE SI FAZEM A
PREFEITURA MUNICIPAL DE JAGUARIBE/CE,
ATRAVÉS DA SECRETARIA _____, COM A
EMPRESA _____, PARA O FIM QUE A
SEGUIR SE DECLARA:**

O município de Jaguaribe/CE, pessoa jurídica de direito público interno, com sede à _____, inscrito no CNPJ/MF sob o nº _____, através da Secretaria de _____, representado pelo Secretário de _____, o Sr. _____, infrafirmado, doravante denominado de CONTRATANTE e, do outro lado, a empresa, _____ com endereço à _____, em _____, estado do _____, inscrito no CNPJ sob o nº _____, representada por _____, portador(a) do CPF nº _____, ao fim assinado(a), doravante denominada de CONTRATADA, de acordo com o Edital de CONCORRÊNCIA PÚBLICA nº _____, Processo nº _____, em conformidade com o que preceitua a lei Federal nº 8.666/93 e suas alterações posteriores, sujeitando-se os contratantes às suas normas e às cláusulas e condições a seguir ajustadas:

CLÁUSULA PRIMEIRA – DA FUNDAMENTAÇÃO LEGAL

1.1- Fundamenta-se este contrato na **CONCORRÊNCIA PÚBLICA Nº 20.03.01/2023**, na Lei nº 8.666/93 e suas alterações posteriores e na proposta de preços da CONTRATADA.

CLÁUSULA SEGUNDA – DO OBJETO

2.1- O presente contrato tem por objeto a **CONTRATAÇÃO DE EMPRESA PARA CONSTRUÇÃO DE QUADRAS POLIESPORTIVAS NAS LOCALIDADES DE TRAPIÁ, CARANGUEIJO, MOREIRA I E TAPERINHA, JUNTO A SECRETARIA DE EDUCAÇÃO E CULTURA DO MUNICÍPIO DE JAGUARIBE/CE**, conforme projeto e orçamento em anexo e na proposta de preços da CONTRATADA, parte integrante desde processo.

CLÁUSULA TERCEIRA – DO VALOR E DA DURAÇÃO DO CONTRATO

3.1- A CONTRATANTE pagará à CONTRATADA, pela execução do objeto deste contrato o valor global de R\$ _____ (_____).

3.2- O contrato terá um prazo de vigência, a partir da data de sua assinatura, até 31 de dezembro de 2023, podendo ser prorrogado nos casos e formas previstos na Lei nº 8.666, de 21 de junho de 1993 e alterações posteriores.



PREFEITURA DE
JAGUARIBE

4.0- CLÁUSULA QUARTA- DO RECEBIMENTO DO OBJETO

4.1- O objeto do contrato decorrente desta licitação será recebido do seguinte modo:

a) Provisoriamente, pelo responsável por seu acompanhamento e fiscalização, mediante termo circunstanciado, assinado pelas partes em até 15 (quinze) dias da comunicação escrita do contratado;

b) Definitivamente, por servidor ou comissão designada pela autoridade competente, mediante termo circunstanciado, assinado pelas partes, após o decurso do prazo de observação, ou vistoria que comprove a adequação do objeto aos termos contratuais, observado o disposto no art. 69 da Lei nº 8.666/93 e suas alterações posteriores.

CLÁUSULA QUINTA- DAS CONDIÇÕES DE PAGAMENTO

5.1- A fatura relativa aos serviços mensalmente executados deverá ser apresentada à Secretaria Competente, até o 10º (décimo) dia útil do mês subsequente à realização dos serviços, para fins de conferência e atestação da execução dos serviços.

5.2- A fatura constará dos serviços efetivamente executados no período de cada mês civil, de acordo com o quantitativo efetivamente realizado no mês, cujo valor será apurado através de medição;

5.3- Caso a medição seja pela Secretaria de Competente, o pagamento será efetuado até o 30º (trigésimo) dia após o protocolo da fatura pelo(a) CONTRATADO(A), junto ao setor competente da Prefeitura Municipal de Jaguaribe.

5.4- A administração poderá deliberar sobre pagamento à instalação de canteiros de obras e/ou mobilização de equipamentos, limitando a despesa até o valor máximo correspondente a 5,0% (cinco por cento) do valor efetivamente orçado/proposto.

CLÁUSULA SEXTA- DO REAJUSTAMENTO DE PREÇO

6.1- Os preços são firmes e irrevogáveis pelo período de 12 (doze) meses, a contar da apresentação da proposta. Caso o prazo exceda a 12 (doze) meses, os preços contratuais poderão ser ajustados, tomando-se por base a data da apresentação da proposta, com base no INCC- Índice Nacional da Construção Civil ou outro equivalente que venha a substituí-lo, caso este extinto.

CLÁUSULA SÉTIMA- DA FONTE DE RECURSOS

7.1- As despesas decorrentes da contratação correrão por conta da cotação orçamentária nº _____, elemento de despesa nº _____.

CLÁUSULA OITAVA- DAS ALTERAÇÕES CONTRATUAIS

8.1- A CONTRATADA fica obrigada a aceitar, nas mesmas condições contratuais, acréscimos ou supressões no quantitativo do objeto contratado, até o limite de 25% (vinte e cinco por cento) do valor inicial atualizado do contrato, conforme o disposto no § 1º, art. 65, da Lei nº 8.666/93 e suas alterações posteriores.



PREFEITURA DE
JAGUARIBE

CLÁUSULA NONA- DOS PRAZOS

9.1- Os serviços objeto desta licitação deverão ser executados e concluídos no prazo de _____ (_____) dias, contados a partir do recebimento da ordem de serviço, podendo ser prorrogado nos termos da Lei 8.666/93 e suas alterações.

9.2- Os pedidos de prorrogação deverão se fazer acompanhar de um relatório circunstanciado e do novo cronograma físico-financeiro adaptado às novas condições propostas. Esses pedidos serão analisados e julgados pela fiscalização da Secretaria Competente da Prefeitura da Municipal de Jaguaribe.

9.3- Os pedidos de prorrogação de prazos serão dirigidos a Secretaria Competente, até 10 (dez) dias antes da data de término do prazo contratual.

9.4- Os atrasos ocasionados por motivos de força maior ou caso fortuito, desde que notificados no prazo de 48 (quarenta e oito) horas e aceitos Secretaria Competente da Prefeitura Municipal de Jaguaribe, não serão considerados como inadimplemento contratual.

CLÁUSULA DÉCIMA- DAS OBRIGAÇÕES DA CONTRATADA

11.1- Executar o objeto do Contrato de conformidade com as condições e prazos estabelecidos nesta CONCORRÊNCIA PÚBLICA, no Termo Contratual e na proposta vencedora do certame;

11.2- Manter durante toda a execução do objeto contratual, em compatibilidade com as obrigações assumidas, todas as condições de habilitação e qualificação exigidas na Lei de Licitações;

11.3- Utilizar profissionais devidamente habilitados;

11.4- Substituir os profissionais nos casos de impedimentos fortuitos, de maneira que não se prejudiquem o bom andamento e a boa prestação dos serviços;

11.5- Facilitar a ação da fiscalização na inspeção dos serviços, prestando, prontamente, os esclarecimentos que forem solicitados pela CONTRATANTE;

11.6- Responder perante a Prefeitura Municipal de Jaguaribe, mesmo no caso de ausência ou omissão da fiscalização, indenizando-a devidamente por quaisquer atos ou fatos lesivos aos seus interesses, que possam interferir na execução do contrato, quer sejam eles praticados por empregados, prepostos ou mandatários seus. A responsabilidade se estenderá a danos causados a terceiros, devendo a CONTRATADA adotar medidas preventivas contra esses danos, com fiel observância das normas emanadas das autoridades competentes e das disposições legais vigentes;

11.7- Responder, perante as leis vigentes, pelo sigilo dos documentos manuseados, sendo que a CONTRATADA não deverá, mesmo após o término do contrato, sem consentimento prévio, por escrito, da CONTRATANTE, fazer uso de quaisquer documentos ou informações especificadas no parágrafo anterior, a não ser para fins de execução do contrato;



PREFEITURA DE
JAGUARIBE

11.8- Providenciar a imediata correção das deficiências e/ou irregularidades apontadas pela CONTRATANTE;

11.9- Pagar seus empregados no prazo previsto em lei, também, de sua responsabilidade o pagamento de todos os tributos que, direta ou indiretamente, incidam sobre a prestação dos serviços contratados inclusive as contribuições previdenciárias fiscais e parafiscais, FGTS, PIS, emolumentos, seguros de acidentes de trabalho, etc, ficando excluída qualquer solidariedade da Prefeitura Municipal de Jaguaribe por eventuais autuações administrativas e/ou judiciais uma vez que a inadimplência da CONTRATADA, com referência às suas obrigações, não se transfere a Prefeitura Municipal de Jaguaribe;

11.10- Disponibilizar, a qualquer tempo, toda documentação referente ao pagamento dos tributos, seguros, encargos sociais, trabalhistas e previdenciários relacionados com o objeto do CONTRATO;

11.11- Responder, pecuniariamente, por todos os danos e/ou prejuízos que forem causados à União, Estado, Município ou terceiros, decorrentes da prestação dos serviços;

11.12- Respeitar as normas de segurança e medicina do trabalho, previstas na Consolidação das Leis do Trabalho e legislação pertinente;

11.13- Responsabilizar-se pela adoção das medidas necessárias à proteção ambiental e às precauções para evitar a ocorrência de danos ao meio ambiente e a terceiros, observando o disposto na legislação federal, estadual e municipal em vigor, inclusive a lei nº 9.605, publicada no D.O.U de 13/02/98;

11.14- Responsabilizar-se perante os órgãos e representantes do Poder Público e terceiros por eventuais danos ao meio ambiente causados por ação ou omissão sua, de seus empregados, prepostos ou contratados;

11.15- A CONTRATADA estará obrigada ainda a satisfazer aos requisitos e atender a todas as exigências e condições a seguir estabelecidas:

- a) Prestar os serviços de acordo com o edital e seus anexos, projetos e as Normas da ABNT
- b) Atender às normas da Associação Brasileira de Normas Técnicas (ABNT) e demais normas internacionais pertinentes ao objeto contratado;
- c) Responsabilizar-se pela conformidade, adequação, desempenho e qualidade dos serviços e bens, bem como de cada material, matéria-prima ou componente individualmente considerado, mesmo que não sejam de sua fabricação, garantindo seu perfeito desempenho;
- d) Registrar o Contrato decorrente desta licitação no CREA, na forma da Lei, e apresentar o comprovante de "Anotação de Responsabilidade Técnica – ART" correspondente, antes da apresentação da primeira fatura, perante a Prefeitura Municipal de Jaguaribe, sob pena de retardar o processo de pagamento;

CLÁUSULA DÉCIMA-SEGUNDA – DAS SANÇÕES ADMINISTRATIVAS

12.1- Pela inexecução total ou parcial das obrigações assumidas, garantidas a prévia defesa, a Administração poderá aplicar à CONTRATADA, as seguintes sanções:

- a) Advertência.



PREFEITURA DE
JAGUARIBE

b) Multa de:

b.1) 10% (dez por cento) sobre o valor contratado, em caso de recusa da licitante VENCEDORA em assinar o contrato dentro do prazo de 05 (cinco) dias úteis, contados da data da notificação feita pela CONTRATANTE;

b.2) 0,3% (três décimos por cento) sobre o valor da parcela não cumprida do Contrato, por dia de atraso na execução do objeto contratual, até o limite de 30 (trinta) dias;

b.3) 2% (dois por cento) cumulativos sobre o valor da parcela não cumprida do Contrato e rescisão do pacto, a critério Secretaria Competente de Jaguaribe-CE, em caso de atraso superior a 30 (trinta) dias na execução dos serviços;

b.4) O valor da multa referida nesta cláusulas será descontado "ex-officio" da CONTRATADA, mediante subtração a ser efetuada em qualquer fatura de crédito em seu favor que mantenha junto à Secretaria Competente de Jaguaribe-CE, independente de notificação ou interpelação judicial ou extrajudicial;

c) Suspensão temporária do direito de participar de licitação e impedimento de contratar com a Administração, pelo prazo de até 02 (dois) anos;

d) Declaração de inidoneidade para licitar ou contratar com a Administração Pública, enquanto perdurarem os motivos determinantes da punição ou até que a CONTRATANTE promova sua reabilitação.

CLÁUSULA DÉCIMA-TERCEIRA – DAS RESCISÕES CONTRATUAIS

13.1- A rescisão contratual poderá ser:

13.2- Determinada por ato unilateral e escrito da CONTRATANTE, nos casos enumerados nos incisos I a XII do art. 78 da Lei Federal nº 8.666/93;

13.3- Amigável, por acordo entre as partes, mediante autorização escrita e fundamentada da autoridade competente, reduzida a termo no processo licitatório, desde que haja conveniência da Administração;

13.4- Em caso de rescisão prevista nos incisos XII e XVII do art. 78 da Lei nº 8.666/93, sem que haja culpa do CONTRATADO, será esta ressarcida dos prejuízos regulamentares comprovados, quando os houver sofrido;

13.5- A rescisão contratual de que trata o inciso I do art. 78 acarreta as consequências previstas no art. 80, incisos I a IV, ambos da Lei nº 8.666/93.

CLÁUSULA DÉCIMA-QUARTA – DOS RECURSOS ADMINISTRATIVOS

14.1- Os recursos cabíveis serão processados de acordo com o que estabelece no art. 109 da Lei nº 8.666/93 e suas alterações.



PREFEITURA DE
JAGUARIBE

14.2- Os recursos deverão ser interpostos ~~mediante~~ ^{por meio de} petição devidamente arrazoada e subscrita pelo representante legal da recorrente, dirigida à Comissão de Licitação da Prefeitura Municipal de Jaguaribe;

14.3- Os recursos serão protocolados na Secretaria Competente de Jaguaribe-CE, e encaminhados à Comissão de Licitação.

CLÁUSULA DÉCIMA-QUINTA – DO FORO

15.1- Fica eleito o for da Comarca de Jaguaribe-CE, Estado do Ceará, para dirimir toda e qualquer controvérsia oriunda do presente, que não possa ser resolvida pela via administrativa, renunciando-se, desde já, a qualquer outro, por mais privilegiado que seja.

E, por estarem acertados as partes, firmam o presente instrumento contratual em 02 (duas) vias para que possa produzir os efeitos legais.

Jaguaribe/CE, ____ de _____ de 20 ____.

NOME
Secretário de _____
CONTRATANTE

NOME
EMPRESA
CONTRATADA

TESTEMUNHAS:

01. _____
NOME:
CPF/MF:

02. _____
NOME:
CPF/MF:



PREFEITURA DE
JAGUARIBE

ANEXO V – DECLARAÇÃO

DECLARAMOS, para todos fins e sob as penas da lei, que não executamos trabalho noturno, perigoso ou insalubre com menores de dezoito anos e de qualquer trabalho com menores de dezesseis anos, salvo na condição de aprendiz, a partir de quatorze anos, em cumprimento ao disposto no inciso XXXIII do art. 7º da Constituição Federal e de conformidade com a exigência prevista no inciso V, do art. 27 da Lei Federal nº 8.666/93 e suas alterações posteriores.

_____ -CE, _____ de _____ de 20 _____

Carimbo e assinatura do representante legal da empresa.