

RELATÓRIO ANALÍTICO COMPOSIÇÕES DE CUSTOS				
	<p><b>OBRA:</b> AMPLIAÇÃO E MELHORIAS NA ESCOLA PELIZÁRIO GOMES DE MELO NA VILA FECHADO</p> <p><b>DESCRIÇÃO:</b> OBRA DE AMPLIAÇÃO</p> <p><b>LOCAL:</b> JAGUARIBE - CE</p> <p><b>CLIENTE:</b> PREFEITURA DE JAGUARIBE</p>			
				
<p><b>DATA:</b> 14/08/2022      <b>BDI:</b> 26.85%</p>				
<b>FONTE</b>	<b>VERSÃO</b>	<b>HORA</b>	<b>MES</b>	<b>REF.</b>
SEINFRA	027.1 COM DESONERAÇÃO	63.85%	47.73%	05/2021
SINAPI	2022/05 COM DESONERAÇÃO	83.55%	47.48%	06/2022
	COMPOSIÇÕES PRÓPRIAS	0.00%	0.00%	

88245	ARMADOR COM ENCARGOS COMPLEMENTARES	SINAPI	H	0,08900000	20,76	1,84
92794	CORTE E DOBRA DE AÇO CA-50, DIÂMETRO DE 10,0 MM, UTILIZADO EM ESTRUTURAS DIVERSAS, EXCETO LAJES. AF_12/2015	SINAPI	KG	1,00000000	11,62	11,62
<b>TOTAL SERVIÇO:</b>						<b>13,91</b>
<b>VALOR:</b>						<b>14,54</b>

**4.7. 96555 - CONCRETAGEM DE BLOCOS DE COROAMENTO E VIGAS BALDRAME, FCK 30 MPA, COM USO DE JERICA LANÇAMENTO, ADENSAMENTO E ACABAMENTO. AF\_06/2017 (M3)**

SERVICO	FONTE	UNID	COEFICIENTE	PREÇO UNITÁRIO	TOTAL
88309	PEDREIRO COM ENCARGOS COMPLEMENTARES	SINAPI	H	2,38600000	49,67
88316	SERVENTE COM ENCARGOS COMPLEMENTARES	SINAPI	H	2,45000000	40,59
90586	VIBRADOR DE IMERSÃO, DIÂMETRO DE PONTEIRA 45MM, MOTOR ELÉTRICO TRIFÁSICO POTÊNCIA DE 2 CV - CHP DIURNO. AF_06/2015	SINAPI	CHP	0,31400000	0,43
90587	VIBRADOR DE IMERSÃO, DIÂMETRO DE PONTEIRA 45MM, MOTOR ELÉTRICO TRIFÁSICO POTÊNCIA DE 2 CV - CHI DIURNO. AF_06/2015	SINAPI	CHI	0,91100000	0,51
94972	CONCRETO FCK = 30MPA, TRAÇO 1:2,1:2,5 (EM MASSA SECA DE CIMENTO/ AREIA MÉDIA/ BRITA 1) - PREPARO MECÂNICO COM BETONEIRA 600 L. AF_05/2021	SINAPI	M3	1,15000000	483,12
<b>TOTAL SERVIÇO:</b>					<b>574,32</b>
<b>VALOR:</b>					<b>574,32</b>

**4.8. 96619 - LASTRO DE CONCRETO MAGRO, APLICADO EM BLOCOS DE COROAMENTO OU SAPATAS, ESPESSURA DE 5 CM. AF\_08/2017 (M2)**

SERVICO	FONTE	UNID	COEFICIENTE	PREÇO UNITÁRIO	TOTAL
88309	PEDREIRO COM ENCARGOS COMPLEMENTARES	SINAPI	H	0,31060000	6,46
88316	SERVENTE COM ENCARGOS COMPLEMENTARES	SINAPI	H	0,08470000	1,40
94968	CONCRETO MAGRO PARA LASTRO, TRAÇO 1:4,5:4,5 (EM MASSA SECA DE CIMENTO/ AREIA MÉDIA/ BRITA 1) - PREPARO MECÂNICO COM BETONEIRA 600 L. AF_05/2021	SINAPI	M3	0,05650000	18,74
<b>TOTAL SERVIÇO:</b>					<b>26,60</b>
<b>VALOR:</b>					<b>26,60</b>

**5.1.1. 92435 - MONTAGEM E DESMONTAGEM DE FÔRMA DE PILARES RETANGULARES E ESTRUTURAS SIMILARES, PÉ-DIREITO SIMPLES, EM CHAPA DE MADEIRA COMPENSADA PLASTIFICADA, 12 UTILIZAÇÕES. AF\_09/2020 (M2)**

EQUIPAMENTO	FONTE	UNID	COEFICIENTE	PREÇO UNITÁRIO	TOTAL
00040271	LOCAÇÃO DE APRUMADOR METALICO DE PILAR, COM ALTURA E ÂNGULO REGULAVEIS, EXTENSAO DE *1,50* A *2,80* M	SINAPI	MES	0,19600000	1,26
00040275	LOCAÇÃO DE VIGA SANDUICHE METALICA VAZADA PARA TRAVAMENTO DE PILARES, ALTURA DE *8* CM, LARGURA DE *6* CM E EXTENSAO DE 2 M	SINAPI	MES	0,39300000	3,91
00040287	LOCAÇÃO DE BARRA DE ANCORAGEM DE 0,80 A 1,20 M DE EXTENSAO, COM ROSCA DE 5/8", INCLUINDO PORCA E FLANGE	SINAPI	MES	0,78500000	1,94
<b>TOTAL EQUIPAMENTO:</b>					<b>7,11</b>
MATERIAL	FONTE	UNID	COEFICIENTE	PREÇO UNITÁRIO	TOTAL
00002692	DESMOLDANTE PROTETOR PARA FORMAS DE MADEIRA, DE BASE OLEOSA EMULSIONADA EM AGUA	SINAPI	L	0,00400000	0,03
00040304	PREGO DE AÇO POLIDO COM CABECA DUPLA 17 X 27 (2 1/2 X 11)	SINAPI	KG	0,01900000	0,42
<b>TOTAL MATERIAL:</b>					<b>0,45</b>
SERVICO	FONTE	UNID	COEFICIENTE	PREÇO UNITÁRIO	TOTAL
88239	AJUDANTE DE CARPINTEIRO COM ENCARGOS COMPLEMENTARES	SINAPI	H	0,11700000	1,97
88262	CARPINTEIRO DE FORMAS COM ENCARGOS COMPLEMENTARES	SINAPI	H	0,63800000	13,13

## RELATÓRIO ANALÍTICO - COMPOSIÇÕES DE CUSTOS

	<b>OBRA:</b> AMPLIAÇÃO E MELHORIAS NA ESCOLA MELO NA VILA FECHADO		<b>DATA:</b> 14/06/2022		<b>BDI:</b> 26,85%	
	<b>DESCRIÇÃO:</b> OBRA DE AMPLIAÇÃO		<b>FORTE:</b> SENFRA	<b>VERSÃO:</b> 027.1 COM DESONERAÇÃO	<b>HORA:</b> 63,85%	<b>MES:</b> 47,79%
<b>LOCAL:</b> JAGUARIBE - CE		<b>SINAPI:</b> 2022/05 COM DESONERAÇÃO		<b>HORA:</b> 83,55%	<b>MES:</b> 47,45%	<b>REF.:</b> 06/2022
<b>CLIENTE:</b> PREFEITURA DE JAGUARIBE		<b>COMPOSIÇÕES PRÓPRIAS:</b>		<b>HORA:</b> 0,00%	<b>MES:</b> 0,00%	<b>REF.:</b>



92264	FABRICAÇÃO DE FÔRMA PARA PILARES E ESTRUTURAS SIMILARES, EM CHAPA DE MADEIRA COMPENSADA PLASTIFICADA E = 18 MM. AF_09/2020	SINAPI	M2	0,09400000	230,09	21,62
<b>TOTAL SERVIÇO:</b>						<b>36,72</b>
<b>VALOR:</b>						<b>44,28</b>

### 5.1.2. 92775 - ARMAÇÃO DE PILAR OU VIGA DE UMA ESTRUTURA CONVENCIONAL DE CONCRETO ARMADO EM UMA EDIFICAÇÃO TÉRREA OU SOBRADO UTILIZANDO AÇO CA-60 DE 5,0 MM - MONTAGEM. AF\_12/2015 (KG)

MATERIAL		FORTE	UNID	COEFICIENTE	PREÇO UNITÁRIO	TOTAL
00039017	ESPACADOR / DISTANCIADOR CIRCULAR COM ENTRADA LATERAL, EM PLASTICO, PARA VERGALHAO *4,2 A 12,5* MM. COBRIMENTO 20 MM	SINAPI	UN	1,19000000	0,22	0,26
00043132	ARAME RECOZIDO 16 BWG, D = 1,65 MM (0,016 KG/M) OU 18 BWG, D = 1,25 MM (0,01 KG/M)	SINAPI	KG	0,02500000	21,22	0,53
<b>TOTAL MATERIAL:</b>						<b>0,79</b>

SERVIÇO		FORTE	UNID	COEFICIENTE	PREÇO UNITÁRIO	TOTAL
88236	AJUDANTE DE ARMADOR COM ENCARGOS COMPLEMENTARES	SINAPI	H	0,03670000	15,83	0,58
88245	ARMADOR COM ENCARGOS COMPLEMENTARES	SINAPI	H	0,22450000	20,76	4,66
92791	CORTE E DOBRA DE AÇO CA-60, DIÂMETRO DE 5,0 MM, UTILIZADO EM ESTRUTURAS DIVERSAS. EXCETO LAJES. AF_12/2015	SINAPI	KG	1,00000000	12,11	12,11
<b>TOTAL SERVIÇO:</b>						<b>17,35</b>
<b>VALOR:</b>						<b>18,14</b>

### 5.1.3. 92778 - ARMAÇÃO DE PILAR OU VIGA DE UMA ESTRUTURA CONVENCIONAL DE CONCRETO ARMADO EM UMA EDIFICAÇÃO TÉRREA OU SOBRADO UTILIZANDO AÇO CA-50 DE 10,0 MM - MONTAGEM. AF\_12/2015 (KG)

MATERIAL		FORTE	UNID	COEFICIENTE	PREÇO UNITÁRIO	TOTAL
00039017	ESPACADOR / DISTANCIADOR CIRCULAR COM ENTRADA LATERAL, EM PLASTICO, PARA VERGALHAO *4,2 A 12,5* MM. COBRIMENTO 20 MM	SINAPI	UN	0,54300000	0,22	0,11
00043132	ARAME RECOZIDO 16 BWG, D = 1,65 MM (0,016 KG/M) OU 18 BWG, D = 1,25 MM (0,01 KG/M)	SINAPI	KG	0,02500000	21,22	0,53
<b>TOTAL MATERIAL:</b>						<b>0,64</b>

SERVIÇO		FORTE	UNID	COEFICIENTE	PREÇO UNITÁRIO	TOTAL
88238	AJUDANTE DE ARMADOR COM ENCARGOS COMPLEMENTARES	SINAPI	H	0,01560000	15,83	0,24
88245	ARMADOR COM ENCARGOS COMPLEMENTARES	SINAPI	H	0,09560000	20,76	1,98
92794	CORTE E DOBRA DE AÇO CA-50, DIÂMETRO DE 10,0 MM, UTILIZADO EM ESTRUTURAS DIVERSAS, EXCETO LAJES. AF_12/2015	SINAPI	KG	1,00000000	11,62	11,62
<b>TOTAL SERVIÇO:</b>						<b>13,84</b>
<b>VALOR:</b>						<b>14,48</b>

### 5.1.4. 92779 - ARMAÇÃO DE PILAR OU VIGA DE UMA ESTRUTURA CONVENCIONAL DE CONCRETO ARMADO EM UMA EDIFICAÇÃO TÉRREA OU SOBRADO UTILIZANDO AÇO CA-50 DE 12,5 MM - MONTAGEM. AF\_12/2015 (KG)

MATERIAL		FORTE	UNID	COEFICIENTE	PREÇO UNITÁRIO	TOTAL
00039017	ESPACADOR / DISTANCIADOR CIRCULAR COM ENTRADA LATERAL, EM PLASTICO, PARA VERGALHAO *4,2 A 12,5* MM. COBRIMENTO 20 MM	SINAPI	UN	0,36700000	0,22	0,08
00043132	ARAME RECOZIDO 16 BWG, D = 1,65 MM (0,016 KG/M) OU 18 BWG, D = 1,25 MM (0,01 KG/M)	SINAPI	KG	0,02500000	21,22	0,53
<b>TOTAL MATERIAL:</b>						<b>0,61</b>

SERVIÇO		FORTE	UNID	COEFICIENTE	PREÇO UNITÁRIO	TOTAL
88238	AJUDANTE DE ARMADOR COM ENCARGOS COMPLEMENTARES	SINAPI	H	0,01140000	15,83	0,18
88245	ARMADOR COM ENCARGOS COMPLEMENTARES	SINAPI	H	0,06980000	20,76	1,44

## RELATÓRIO ANALÍTICO - COMPOSIÇÕES DE CUSTOS

	<b>OBRA:</b> AMPLIAÇÃO E MELHORIAS NA ESCOLA ELIZIÁRIO GOMES DE MELO NA VILA FECHADO.		<b>DATA:</b> 14/06/2022		<b>BDI:</b> 26,85%	
	<b>DESCRIÇÃO:</b> OBRA DE AMPLIAÇÃO		<b>FORNTE:</b> SEINFRA	<b>VERSÃO:</b> 027.1 COM DESONERAÇÃO	<b>HORA:</b> 83,85%	<b>MES:</b> 47,75%
	<b>LOCAL:</b> JAGUARIBE - CE		<b>SINAPI:</b> 202205 COM DESONERAÇÃO	<b>SINAPI:</b> COMPOSIÇÕES PRÓPRIAS	<b>REF.:</b> 05/2021	<b>REF.:</b> 06/2022
	<b>CLIENTE:</b> PREFEITURA DE JAGUARIBE					



92795	CORTE E DOBRA DE AÇO CA-50, DIÂMETRO DE 12,5 MM, UTILIZADO EM ESTRUTURAS DIVERSAS, EXCETO LAJES. AF_12/2015	KG	1,00000000	9,98	9,98
<b>TOTAL SERVIÇO:</b>					<b>11,60</b>
<b>VALOR:</b>					<b>12,21</b>

### 5.1.5. 103669 - CONCRETAGEM DE PILARES, FCK = 25 MPA, COM USO DE BALDES - LANÇAMENTO, ADENSAMENTO E ACABAMENTO. AF\_02/2022 (M3)

MATERIAL	DESCRIÇÃO	FORNTE	UNID	COEFICIENTE	PREÇO UNITÁRIO	TOTAL
00038408	CONCRETO USINADO BOMBEAVEL, CLASSE DE RESISTENCIA C25, COM BRITA 0 E 1, SLUMP = 190 +/- 20 MM, EXCLUI SERVIÇO DE BOMBEAMENTO (NBR 8953)	SINAPI	M3	1,10300000	517,08	570,33
<b>TOTAL MATERIAL:</b>						<b>570,33</b>

SERVIÇO	DESCRIÇÃO	FORNTE	UNID	COEFICIENTE	PREÇO UNITÁRIO	TOTAL
88262	CARPINTEIRO DE FORMAS COM ENCARGOS COMPLEMENTARES	SINAPI	H	2,45900000	20,59	50,63
88309	PEDREIRO COM ENCARGOS COMPLEMENTARES	SINAPI	H	2,45900000	20,82	51,19
88316	SERVENTE COM ENCARGOS COMPLEMENTARES	SINAPI	H	7,37700000	16,57	122,23
90586	VIBRADOR DE IMERSÃO, DIÂMETRO DE PONTEIRA 45MM, MOTOR ELÉTRICO TRIFÁSICO POTÊNCIA DE 2 CV - CHP DIURNO. AF_06/2015	SINAPI	CHP	1,04200000	1,38	1,43
90587	VIBRADOR DE IMERSÃO, DIÂMETRO DE PONTEIRA 45MM, MOTOR ELÉTRICO TRIFÁSICO POTÊNCIA DE 2 CV - CHI DIURNO. AF_06/2015	SINAPI	CHI	1,41700000	0,56	0,79
<b>TOTAL SERVIÇO:</b>						<b>226,27</b>
<b>VALOR:</b>						<b>796,60</b>

### 5.2.1. 92471 - MONTAGEM E DESMONTAGEM DE FÔRMA DE VIGA, ESCORAMENTO COM GARFO DE MADEIRA, PÉ-DIREITO SIMPLES, EM CHAPA DE MADEIRA PLASTIFICADA, 12 UTILIZAÇÕES. AF\_09/2020 (M2)

MATERIAL	DESCRIÇÃO	FORNTE	UNID	COEFICIENTE	PREÇO UNITÁRIO	TOTAL
00002692	DESMOLDANTE PROTETOR PARA FORMAS DE MADEIRA, DE BASE OLEOSA EMULSIONADA EM AGUA	SINAPI	L	0,00400000	7,80	0,03
00006193	TABUA NAO APARELHADA *2,5 X 20* CM, EM MACARANDUBA, ANGELIM OU EQUIVALENTE DA REGIAO - BRUTA	SINAPI	M	0,32800000	18,34	6,01
00040304	PREGO DE ACO POLIDO COM CABECA DUPLA 17 X 27 (2 1/2 X 11)	SINAPI	KG	0,04900000	22,60	1,10
<b>TOTAL MATERIAL:</b>						<b>7,14</b>

SERVIÇO	DESCRIÇÃO	FORNTE	UNID	COEFICIENTE	PREÇO UNITÁRIO	TOTAL
88239	AJUDANTE DE CARPINTEIRO COM ENCARGOS COMPLEMENTARES	SINAPI	H	0,13900000	16,92	2,35
88262	CARPINTEIRO DE FORMAS COM ENCARGOS COMPLEMENTARES	SINAPI	H	0,75500000	20,59	15,54
92266	FABRICAÇÃO DE FÔRMA PARA VIGAS, EM CHAPA DE MADEIRA COMPENSADA PLASTIFICADA, E = 18 MM. AF_09/2020	SINAPI	M2	0,14800000	170,74	25,26
92272	FABRICAÇÃO DE ESCORAS DE VIGA DO TIPO GARFO, EM MADEIRA. AF_09/2020	SINAPI	M	0,93100000	44,13	41,08
<b>TOTAL SERVIÇO:</b>						<b>84,23</b>
<b>VALOR:</b>						<b>91,37</b>

### 5.2.2. 92775 - ARMAÇÃO DE PILAR OU VIGA DE UMA ESTRUTURA CONVENCIONAL DE CONCRETO ARMADO EM UMA EDIFICAÇÃO TÉRREA OU SOBRADO UTILIZANDO AÇO CA-60 DE 5,0 MM - MONTAGEM. AF\_12/2015 (KG)

MATERIAL	DESCRIÇÃO	FORNTE	UNID	COEFICIENTE	PREÇO UNITÁRIO	TOTAL
00039017	ESPACADOR / DISTANCIADOR CIRCULAR COM ENTRADA LATERAL, EM PLASTICO, PARA VERGALHAO *4,2 A 12,5* MM, COBRIMENTO 20 MM	SINAPI	UN	1,19000000	0,22	0,26
00043132	ARAME RECOZIDO 16 BWG, D = 1,65 MM (0,016 KG/M) OU 18 BWG, D = 1,25 MM (0,01 KG/M)	SINAPI	KG	0,02500000	21,22	0,53
<b>TOTAL MATERIAL:</b>						<b>0,79</b>

SERVIÇO	DESCRIÇÃO	FORNTE	UNID	COEFICIENTE	PREÇO UNITÁRIO	TOTAL

## RELATÓRIO ANALÍTICO - COMPOSIÇÕES DE CUSTOS

	<b>OBRA:</b> AMPLIAÇÃO E MELHORIAS NA ESCOLA EL ZILZIRIO GOMES DE MELO NA VILA FECHADO.		<b>DATA:</b> 14/06/2022		<b>BDI:</b> 26,85%		
	<b>DESCRIÇÃO:</b> OBRA DE AMPLIAÇÃO		<b>FONTES:</b>		<b>VERSÃO:</b>		
	<b>LOCAL:</b> JAGUARIBE - CE		SINAPI		027,1 COM DESONERAÇÃO		
	<b>CLIENTE:</b> PREFEITURA DE JAGUARIBE		SINAPI		2022/05 COM DESONERAÇÃO		
				COMPOSIÇÕES PRÓPRIAS		0,00%    0,00%	



CÓDIGO	DESCRIÇÃO	UNID	QUANTIDADE	VALOR UNITÁRIO	VALOR TOTAL
88238	AJUDANTE DE ARMADOR COM ENCARGOS COMPLEMENTARES	H	0,03670000	15,83	0,58
88245	ARMADOR COM ENCARGOS COMPLEMENTARES	H	0,22450000	20,76	4,66
92791	CORTE E DOBRA DE AÇO CA-60, DIÂMETRO DE 5,0 MM, UTILIZADO EM ESTRUTURAS DIVERSAS, EXCETO LAJES. AF_12/2015	KG	1,00000000	12,11	12,11
<b>TOTAL SERVIÇO:</b>					<b>17,35</b>
<b>VALOR:</b>					<b>18,14</b>

### 5.2.3. 92777 - ARMAÇÃO DE PILAR OU VIGA DE UMA ESTRUTURA CONVENCIONAL DE CONCRETO ARMADO EM UMA EDIFICAÇÃO TÉRREA OU SOBRADO UTILIZANDO AÇO CA-50 DE 8,0 MM - MONTAGEM. AF\_12/2015 (KG)

MATERIAL		FONTES	UNID	COEFICIENTE	PREÇO UNITÁRIO	TOTAL
00039017	ESPACADOR / DISTANCIADOR CIRCULAR COM ENTRADA LATERAL, EM PLASTICO, PARA VERGALHAO 4,2 A 12,5* MM. COBRIMENTO 20 MM	SINAPI	UN	0,74300000	0,22	0,16
00043132	ARAME RECOZIDO 16 BWG, D = 1,65 MM (0,016 KG/M) OU 18 BWG, D = 1,25 MM (0,01 KG/M)	SINAPI	KG	0,02500000	21,22	0,53
<b>TOTAL MATERIAL:</b>						<b>0,69</b>
SERVIÇO		FONTES	UNID	COEFICIENTE	PREÇO UNITÁRIO	TOTAL
88238	AJUDANTE DE ARMADOR COM ENCARGOS COMPLEMENTARES	SINAPI	H	0,02090000	15,83	0,33
88245	ARMADOR COM ENCARGOS COMPLEMENTARES	SINAPI	H	0,12780000	20,76	2,65
92793	CORTE E DOBRA DE AÇO CA-50, DIÂMETRO DE 8,0 MM, UTILIZADO EM ESTRUTURAS DIVERSAS, EXCETO LAJES. AF_12/2015	SINAPI	KG	1,00000000	12,55	12,55
<b>TOTAL SERVIÇO:</b>						<b>15,53</b>
<b>VALOR:</b>						<b>16,22</b>

### 5.2.4. 92778 - ARMAÇÃO DE PILAR OU VIGA DE UMA ESTRUTURA CONVENCIONAL DE CONCRETO ARMADO EM UMA EDIFICAÇÃO TÉRREA OU SOBRADO UTILIZANDO AÇO CA-50 DE 10,0 MM - MONTAGEM. AF\_12/2015 (KG)

MATERIAL		FONTES	UNID	COEFICIENTE	PREÇO UNITÁRIO	TOTAL
00039017	ESPACADOR / DISTANCIADOR CIRCULAR COM ENTRADA LATERAL, EM PLASTICO, PARA VERGALHAO 4,2 A 12,5* MM. COBRIMENTO 20 MM	SINAPI	UN	0,54300000	0,22	0,11
00043132	ARAME RECOZIDO 16 BWG, D = 1,65 MM (0,016 KG/M) OU 18 BWG, D = 1,25 MM (0,01 KG/M)	SINAPI	KG	0,02500000	21,22	0,53
<b>TOTAL MATERIAL:</b>						<b>0,64</b>
SERVIÇO		FONTES	UNID	COEFICIENTE	PREÇO UNITÁRIO	TOTAL
88238	AJUDANTE DE ARMADOR COM ENCARGOS COMPLEMENTARES	SINAPI	H	0,01560000	15,83	0,24
88245	ARMADOR COM ENCARGOS COMPLEMENTARES	SINAPI	H	0,09560000	20,76	1,98
92794	CORTE E DOBRA DE AÇO CA-50, DIÂMETRO DE 10,0 MM, UTILIZADO EM ESTRUTURAS DIVERSAS, EXCETO LAJES. AF_12/2015	SINAPI	KG	1,00000000	11,62	11,62
<b>TOTAL SERVIÇO:</b>						<b>13,84</b>
<b>VALOR:</b>						<b>14,48</b>

### 5.2.5. 92779 - ARMAÇÃO DE PILAR OU VIGA DE UMA ESTRUTURA CONVENCIONAL DE CONCRETO ARMADO EM UMA EDIFICAÇÃO TÉRREA OU SOBRADO UTILIZANDO AÇO CA-50 DE 12,5 MM - MONTAGEM. AF\_12/2015 (KG)

MATERIAL		FONTES	UNID	COEFICIENTE	PREÇO UNITÁRIO	TOTAL
00039017	ESPACADOR / DISTANCIADOR CIRCULAR COM ENTRADA LATERAL, EM PLASTICO, PARA VERGALHAO 4,2 A 12,5* MM. COBRIMENTO 20 MM	SINAPI	UN	0,36700000	0,22	0,08
00043132	ARAME RECOZIDO 16 BWG, D = 1,65 MM (0,016 KG/M) OU 18 BWG, D = 1,25 MM (0,01 KG/M)	SINAPI	KG	0,02500000	21,22	0,53
<b>TOTAL MATERIAL:</b>						<b>0,61</b>
SERVIÇO		FONTES	UNID	COEFICIENTE	PREÇO UNITÁRIO	TOTAL

## RELATÓRIO ANALÍTICO - COMPOSIÇÕES DE CUSTOS

	<b>OBRA:</b> AMPLIAÇÃO E MELHORIAS NA ESCOLA PRESENCIAL DO ZIRÃO GOMES DE MELO NA VILA FECHADO		<b>DATA:</b> 14/06/2022		<b>BDI:</b> 26,85%		
	<b>DESCRIÇÃO:</b> OBRA DE AMPLIAÇÃO		<b>FORTE</b>	<b>VERSÃO</b>	<b>HORA</b>	<b>MES</b>	<b>REF.</b>
	<b>LOCAL:</b> JAGUARIBE - CE		SEINFRA	027.1 COM DESONERAÇÃO	83,85%	47,75%	05/2021
	<b>CLIENTE:</b> PREFEITURA DE JAGUARIBE		SINAPI	2022/05 COM DESONERAÇÃO	83,55%	47,45%	08/2022
			COMPOSIÇÕES PRÓPRIAS		0,00%	0,00%	

QUANTIDADE	DESCRIÇÃO	FORTE	UNID	COEFICIENTE	PREÇO UNITÁRIO	TOTAL
88238	AJUDANTE DE ARMADOR COM ENCARGOS COMPLEMENTARES	SINAPI	H	0,01140000	15,83	0,18
88245	ARMADOR COM ENCARGOS COMPLEMENTARES	SINAPI	H	0,06980000	20,76	1,44
92795	CORTE E DOBRA DE AÇO CA-50, DIÂMETRO DE 12,5 MM, UTILIZADO EM ESTRUTURAS DIVERSAS, EXCETO LAJES. AF_12/2015	SINAPI	KG	1,00000000	9,98	9,98
<b>TOTAL SERVIÇO:</b>						<b>11,60</b>
<b>VALOR:</b>						<b>12,21</b>

### 5.2.6. 103682 - CONCRETAGEM DE VIGAS E LAJES, FCK=25 MPA, PARA QUALQUER TIPO DE LAJE COM BALDES EM EDIFICAÇÃO TÉRREA - LANÇAMENTO, ADENSAMENTO E ACABAMENTO. AF\_02/2022 (M3)

MATERIAL	FORTE	UNID	COEFICIENTE	PREÇO UNITÁRIO	TOTAL
00038408 CONCRETO USINADO BOMBEAVEL, CLASSE DE RESISTENCIA C25, COM BRITA 0 E 1, SLUMP = 190 +/- 20 MM, EXCLUI SERVIÇO DE BOMBEAMENTO (NBR 8953)	SINAPI	M3	1,10300000	517,08	570,33
<b>TOTAL MATERIAL:</b>					<b>570,33</b>

SERVIÇO	FORTE	UNID	COEFICIENTE	PREÇO UNITÁRIO	TOTAL
88262 CARPINTEIRO DE FORMAS COM ENCARGOS COMPLEMENTARES	SINAPI	H	1,19000000	20,59	24,50
88309 PEDREIRO COM ENCARGOS COMPLEMENTARES	SINAPI	H	3,57100000	20,82	74,34
88316 SERVENTE COM ENCARGOS COMPLEMENTARES	SINAPI	H	8,40700000	16,57	139,30
90586 VIBRADOR DE IMERSÃO, DIÂMETRO DE PONTEIRA 45MM, MOTOR ELÉTRICO TRIFÁSICO POTÊNCIA DE 2 CV - CHP DIURNO. AF_06/2015	SINAPI	CHP	0,94200000	1,38	1,29
90587 VIBRADOR DE IMERSÃO, DIÂMETRO DE PONTEIRA 45MM, MOTOR ELÉTRICO TRIFÁSICO POTÊNCIA DE 2 CV - CHI DIURNO. AF_06/2015	SINAPI	CHI	0,24900000	0,56	0,13
<b>TOTAL SERVIÇO:</b>					<b>239,56</b>
<b>VALOR:</b>					<b>809,89</b>

### 5.3.1. 101964 - LAJE PRÉ-MOLDADA UNIDIRECIONAL, BIAPOIADA, PARA FORRO, ENCHIMENTO EM CERÂMICA, VIGOTA CONVENCIONAL, ALTURA TOTAL DA LAJE (ENCHIMENTO+CAPA) = (8+3). AF\_11/2020 (M2)

MATERIAL	FORTE	UNID	COEFICIENTE	PREÇO UNITÁRIO	TOTAL
00003736 LAJE PRÉ-MOLDADA CONVENCIONAL (LAJOTAS + VIGOTAS) PARA FORRO UNIDIRECIONAL, SOBRECARGA DE 100 KG/M2, VAO ATE 4,00 M (SEM COLOCAÇÃO)	SINAPI	M2	1,00000000	45,00	45,00
0006193 TABUA NAO APARELHADA *2,5 X 20* CM, EM MACARANDUBA, ANGELIM OU EQUIVALENTE DA REGIAO - BRUTA	SINAPI	M	1,87000000	18,34	34,29
00040304 PREGO DE AÇO POLIDO COM CABECA DUPLA 17 X 27 (2 1/2 X 11)	SINAPI	KG	0,04000000	22,60	0,90
<b>TOTAL MATERIAL:</b>					<b>80,19</b>

SERVIÇO	FORTE	UNID	COEFICIENTE	PREÇO UNITÁRIO	TOTAL
88262 CARPINTEIRO DE FORMAS COM ENCARGOS COMPLEMENTARES	SINAPI	H	0,50100000	20,59	10,31
88316 SERVENTE COM ENCARGOS COMPLEMENTARES	SINAPI	H	0,35400000	16,57	5,86
92273 FABRICAÇÃO DE ESCORAS DO TIPO PONTALETE, EM MADEIRA, PARA PÉ-DIREITO SIMPLES. AF_09/2020	SINAPI	M	0,97000000	18,11	17,56
92783 ARMAÇÃO DE LAJE DE UMA ESTRUTURA CONVENCIONAL DE CONCRETO ARMADO EM UMA EDIFICAÇÃO TERREA OU SOBRADO UTILIZANDO AÇO CA-60 DE 4,2 MM - MONTAGEM. AF_12/2015	SINAPI	KG	0,99100000	18,04	17,87
103674 CONCRETAGEM DE VIGAS E LAJES, FCK=25 MPA, PARA LAJES PRÉ-MOLDADAS COM USO DE BOMBA - LANÇAMENTO, ADENSAMENTO E ACABAMENTO. AF_02/2022	SINAPI	M3	0,04400000	584,73	25,72
<b>TOTAL SERVIÇO:</b>					<b>77,32</b>
<b>VALOR:</b>					<b>157,51</b>

### 5.4.1. 93195 - CONTRAVERGA PRÉ-MOLDADA PARA VÃOS DE MAIS DE 1,5 M DE COMPRIMENTO. AF\_03/2016 (M)

MATERIAL	FORTE	UNID	COEFICIENTE	PREÇO UNITÁRIO	TOTAL
----------	-------	------	-------------	----------------	-------

## RELATÓRIO ANALÍTICO - COMPOSIÇÕES DE CUSTOS

	<b>OBRA:</b> AMPLIAÇÃO E MELHORIAS NA ESCOLA MUNICIPAL DE MELO NA VILA FECHADO		<b>DATA:</b> 14/06/2022		<b>BDI:</b> 26,85%	
	<b>DESCRIÇÃO:</b> OBRA DE AMPLIAÇÃO		<b>FORTE:</b> SINAPI	<b>VERSÃO:</b> 027.1 COM DESONERAÇÃO	<b>HORA:</b> 83,85%	<b>MES:</b> 47,75%
	<b>LOCAL:</b> JAGUARIBE - CE		<b>SINAPI:</b> 202205 COM DESONERAÇÃO	<b>COMPOSIÇÕES PRÓPRIAS:</b> 0,00%	<b>REF.:</b> 05/2021	<b>REF.:</b> 06/2022
	<b>CLIENTE:</b> PREFEITURA DE JAGUARIBE					



00002692	DESMOLDANTE PROTETOR PARA FORMAS DE MADEIRA DE BASE OLEOSA EMULSIONADA EM AGUA	SINAPI	L	0,00700000	7,80	0,05
00039017	ESPACADOR / DISTANCIADOR CIRCULAR COM ENTRADA LATERAL, EM PLASTICO, PARA VERGALHAO *4,2 A 12,5* MM, COBRIMENTO 20 MM	SINAPI	UN	6,00000000	0,22	1,32
<b>TOTAL MATERIAL:</b>						<b>1,37</b>

SERVICO	FORTE	UNID	COEFICIENTE	PREÇO UNITÁRIO	TOTAL
87294	SINAPI	M3	0,00190000	453,52	0,86
88309	SINAPI	H	0,06800000	20,82	1,41
88316	SINAPI	H	0,09400000	16,57	1,55
92270	SINAPI	M2	0,21300000	162,93	34,70
92792	SINAPI	KG	0,49000000	12,50	6,12
94970	SINAPI	M3	0,02400000	388,23	9,31
<b>TOTAL SERVICIO:</b>					<b>53,95</b>
<b>VALOR:</b>					<b>55,32</b>

### 5.4.2. 93183 - VERGA PRÉ-MOLDADA PARA JANELAS COM MAIS DE 1,5 M DE VÃO. AF\_03/2016 (M)

MATERIAL	FORTE	UNID	COEFICIENTE	PREÇO UNITÁRIO	TOTAL
00002692	SINAPI	L	0,00700000	7,80	0,05
00039017	SINAPI	UN	6,00000000	0,22	1,32
<b>TOTAL MATERIAL:</b>					<b>1,37</b>

SERVICO	FORTE	UNID	COEFICIENTE	PREÇO UNITÁRIO	TOTAL
87294	SINAPI	M3	0,00190000	453,52	0,86
88309	SINAPI	H	0,06800000	20,82	1,41
88316	SINAPI	H	0,09400000	16,57	1,55
92270	SINAPI	M2	0,21700000	162,93	35,35
92793	SINAPI	KG	0,79000000	12,55	9,91
94970	SINAPI	M3	0,02400000	388,23	9,31
<b>TOTAL SERVICIO:</b>					<b>58,39</b>
<b>VALOR:</b>					<b>59,76</b>

### 5.4.3. 93184 - VERGA PRÉ-MOLDADA PARA PORTAS COM ATÉ 1,5 M DE VÃO. AF\_03/2016 (M)

MATERIAL	FORTE	UNID	COEFICIENTE	PREÇO UNITÁRIO	TOTAL
00002692	SINAPI	L	0,00500000	7,80	0,03
00039017	SINAPI	UN	6,00000000	0,22	1,32
<b>TOTAL MATERIAL:</b>					<b>1,35</b>

## RELATÓRIO ANALÍTICO COMPOSIÇÕES DE CUSTOS

	<b>OBRA:</b> AMPLIAÇÃO E MELHORIAS NA ESCOLA ELIZABETH GOMES DE MELO NA VILA FECHADO.		<b>DATA:</b> 14/06/2022		<b>BDI:</b> 26,85%
	<b>DESCRIÇÃO:</b> OBRA DE AMPLIAÇÃO		<b>FONTE:</b> SENFRA	<b>VERSÃO:</b> 027.1 COM DESONERAÇÃO	<b>HORA:</b> 83,85%
	<b>LOCAL:</b> JAGUARIBE - CE		<b>SINAPI:</b> 202205 COM DESONERAÇÃO	<b>MES:</b> 47,76%	<b>REF.:</b> 05/2021
	<b>CLIENTE:</b> PREFEITURA DE JAGUARIBE		<b>COMPOSIÇÕES PRÓPRIAS:</b> 0,00% 0,00%		



SERVICO	FONTE	UNID	COEFICIENTE	PREÇO UNITÁRIO	TOTAL
87294 ARGAMASSA TRAÇO 1:2:9 (EM VOLUME DE CIMENTO, CAL E AREIA MÉDIA ÚMIDA) PARA EMBOÇO/MASSA ÚNICA/ASSENTAMENTO DE ALVENARIA DE VEDAÇÃO, PREPARO MECÂNICO COM BETONEIRA 600 L. AF_08/2019	SINAPI	M3	0,00190000	453,52	0,86
88309 PEDREIRO COM ENCARGOS COMPLEMENTARES	SINAPI	H	0,09400000	20,82	1,95
88316 SERVENTE COM ENCARGOS COMPLEMENTARES	SINAPI	H	0,10700000	16,57	1,77
92270 FABRICAÇÃO DE FÔRMA PARA VIGAS, COM MADEIRA SERRADA, E = 25 MM. AF_09/2020	SINAPI	M2	0,12200000	162,93	19,87
92791 CORTE E DOBRA DE AÇO CA-60, DIÂMETRO DE 5,0 MM, UTILIZADO EM ESTRUTURAS DIVERSAS, EXCETO LAJES. AF_12/2015	SINAPI	KG	0,30800000	12,11	3,72
94970 CONCRETO FCK = 20MPA, TRAÇO 1:2:7:3 (EM MASSA SECA DE CIMENTO/ AREIA MÉDIA/ BRITA 1) - PREPARO MECÂNICO COM BETONEIRA 600 L. AF_05/2021	SINAPI	M3	0,01200000	388,23	4,65
<b>TOTAL SERVIÇO:</b>					<b>32,82</b>
<b>VALOR:</b>					<b>34,17</b>

### 6.1. 98557 - IMPERMEABILIZAÇÃO DE SUPERFÍCIE COM EMULSÃO ASFÁLTICA, 2 DEMÃOS AF\_06/2018 (M2)

MATERIAL	FONTE	UNID	COEFICIENTE	PREÇO UNITÁRIO	TOTAL
00000626 MANTA LIQUIDA DE BASE ASFÁLTICA MODIFICADA COM A ADICAO DE ELASTOMEROS DILUIDOS EM SOLVENTE ORGANICO, APLICACAO A FRIO (MEMBRANA IMPERMEABILIZANTE ASFÁSTICA)	SINAPI	KG	1,50000000	21,00	31,50
<b>TOTAL MATERIAL:</b>					<b>31,50</b>

SERVICO	FONTE	UNID	COEFICIENTE	PREÇO UNITÁRIO	TOTAL
88243 AJUDANTE ESPECIALIZADO COM ENCARGOS COMPLEMENTARES	SINAPI	H	0,08500000	17,32	1,47
88270 IMPERMEABILIZADOR COM ENCARGOS COMPLEMENTARES	SINAPI	H	0,42200000	20,82	8,78
<b>TOTAL SERVIÇO:</b>					<b>10,25</b>
<b>VALOR:</b>					<b>41,75</b>

### 6.2. 94782 - SERVIÇO DE CONTRAPISO EM ARGAMASSA TRAÇO 1:4 (CIM E AREIA), BETONEIRA 400 L, E = 4 CM ÁREAS SECAS E MOLHADAS SOBRE LAJE, E = 3 CM ÁREAS MOLHADAS SOBRE IMPERMEABILIZAÇÃO, PARA EDIFICAÇÃO MULTIFAMILIAR. AF\_11/2014 (M2)

SERVICO	FONTE	UNID	COEFICIENTE	PREÇO UNITÁRIO	TOTAL
87640 CONTRAPISO EM ARGAMASSA TRAÇO 1:4 (CIMENTO E AREIA), PREPARO MECÂNICO COM BETONEIRA 400 L, APLICADO EM ÁREAS SECAS SOBRE LAJE, ADERIDO, ACABAMENTO NÃO REFORÇADO. ESPESSURA 4CM. AF_07/2021	SINAPI	M2	0,77440000	38,60	29,89
87745 CONTRAPISO EM ARGAMASSA TRAÇO 1:4 (CIMENTO E AREIA), PREPARO MECÂNICO COM BETONEIRA 400 L, APLICADO EM ÁREAS MOLHADAS SOBRE LAJE, ADERIDO, ACABAMENTO NÃO REFORÇADO. ESPESSURA 3CM. AF_07/2021	SINAPI	M2	0,11190000	42,00	4,69
87765 CONTRAPISO EM ARGAMASSA TRAÇO 1:4 (CIMENTO E AREIA), PREPARO MECÂNICO COM BETONEIRA 400 L, APLICADO EM ÁREAS MOLHADAS SOBRE IMPERMEABILIZAÇÃO, ACABAMENTO NÃO REFORÇADO, ESPESSURA 4CM. AF_07/2021	SINAPI	M2	0,11370000	45,06	5,12
<b>TOTAL SERVIÇO:</b>					<b>39,70</b>
<b>VALOR:</b>					<b>39,70</b>

### 6.3. 98546 - IMPERMEABILIZAÇÃO DE SUPERFÍCIE COM MANTA ASFÁLTICA, UMA CAMADA, INCLUSIVE APLICAÇÃO DE PRIMER ASFÁLTICO, E=3MM. AF\_06/2018 (M2)

MATERIAL	FONTE	UNID	COEFICIENTE	PREÇO UNITÁRIO	TOTAL
00000511 PRIMER PARA MANTA ASFÁLTICA A BASE DE ASFALTO MODIFICADO DILUIDO EM SOLVENTE, APLICACAO A FRIO	SINAPI	L	0,61500000	12,49	7,68
00004014 MANTA ASFÁLTICA ELASTOMERICA EM POLIESTER 3 MM. TIPO III, CLASSE B, ACABAMENTO PP (NBR 9952)	SINAPI	M2	1,12500000	59,64	67,09
00004226 GAS DE COZINHA - GLP	SINAPI	KG	0,26000000	8,89	2,31
<b>TOTAL MATERIAL:</b>					<b>77,08</b>

## RELATÓRIO ANALÍTICO - COMPOSIÇÕES DE CUSTOS



<b>OBRA:</b>	AMPLIAÇÃO E MELHORIAS NA ESCOLA DE ENSINO FUNDAMENTAR MELO NA VILA FECHADO	DATA : 14/06/2022	BDI : 26,85%
<b>DESCRIÇÃO:</b>	OBRA DE AMPLIAÇÃO	<b>FONTE</b>	<b>VERSÃO</b>
<b>LOCAL:</b>	JAGUARIBE - CE	SEINFRA	027.1 COM DESONERAÇÃO
<b>CLIENTE:</b>	PREFEITURA DE JAGUARIBE	SINAPI	202205 COM DESONERAÇÃO
			COMPOSIÇÕES PRÓPRIAS
			HORA MES REF.
			83,85% 47,78% 05/2021
			83,55% 47,45% 06/2022
			0,00% 0,00%



SERVICO	UNID	COEFICIENTE	PREÇO UNITÁRIO	TOTAL
88243 AJUDANTE ESPECIALIZADO COM ENCARGOS COMPLEMENTARES	SINAPI	H	0,19200000	17,32
88270 IMPERMEABILIZADOR COM ENCARGOS COMPLEMENTARES	SINAPI	H	0,94800000	20,82
<b>TOTAL SERVICOS:</b>				<b>23,05</b>
<b>VALOR:</b>				<b>100,13</b>

### 6.4. 98563 - PROTEÇÃO MECÂNICA DE SUPERFÍCIE HORIZONTAL COM ARGAMASSA DE CIMENTO E AREIA, TRAÇO 1:3, E=2CM. AF\_06/2018 (M2)

MATERIAL	FONTE	UNID	COEFICIENTE	PREÇO UNITÁRIO	TOTAL
00038365 CAMADA SEPARADORA DE FILME DE POLIETILENO 20 A 25 MICRA	SINAPI	M2	1,04000000	2,31	2,40
<b>TOTAL MATERIAL:</b>					<b>2,40</b>

SERVICO	FONTE	UNID	COEFICIENTE	PREÇO UNITÁRIO	TOTAL
87372 ARGAMASSA TRAÇO 1:3 (EM VOLUME DE CIMENTO E AREIA MÉDIA ÚMIDA) PARA CONTRAPISO, PREPARO MANUAL, AF_08/2019	SINAPI	M3	0,02500000	663,05	16,57
88309 PEDREIRO COM ENCARGOS COMPLEMENTARES	SINAPI	H	0,41900000	20,82	8,72
88316 SERVENTE COM ENCARGOS COMPLEMENTARES	SINAPI	H	0,08500000	16,57	1,40
<b>TOTAL SERVICOS:</b>					<b>26,69</b>
<b>VALOR:</b>					<b>29,09</b>

### 7.1. 103328 - ALVENARIA DE VEDAÇÃO DE BLOCOS CERÂMICOS FURADOS NA HORIZONTAL DE 9X19X19 CM (ESPESSURA 9 CM) E ARGAMASSA DE ASSENTAMENTO COM PREPARO EM BETONEIRA. AF\_12/2021 (M2)

MATERIAL	FONTE	UNID	COEFICIENTE	PREÇO UNITÁRIO	TOTAL
00007271 BLOCO CERAMICO / TIJOLO VAZADO PARA ALVENARIA DE VEDAÇÃO, 8 FUROS NA HORIZONTAL, DE 9 X 19 X 19 CM (L X A X C)	SINAPI	UN	28,31000000	0,69	19,53
00034557 TELA DE AÇO SOLDADA GALVANIZADA/ZINCADA PARA ALVENARIA, FIO D = *1,20 A 1,70* MM, MALHA 15 X 15 MM, (C X L) *50 X 7,5* CM	SINAPI	M	0,42000000	3,21	1,34
00037395 PINO DE AÇO COM FURO, HASTE = 27 MM (AÇÃO DIRETA)	SINAPI	CENTO	0,00500000	42,28	0,21
<b>TOTAL MATERIAL:</b>					<b>21,08</b>

SERVICO	FONTE	UNID	COEFICIENTE	PREÇO UNITÁRIO	TOTAL
87292 ARGAMASSA TRAÇO 1:2:8 (EM VOLUME DE CIMENTO, CAL E AREIA MÉDIA ÚMIDA) PARA EMBOÇO/MASSA ÚNICA/ASSENTAMENTO DE ALVENARIA DE VEDAÇÃO, PREPARO MECÂNICO COM BETONEIRA 400 L. AF_08/2019	SINAPI	M3	0,00910000	472,48	4,29
88309 PEDREIRO COM ENCARGOS COMPLEMENTARES	SINAPI	H	1,61000000	20,82	33,52
88316 SERVENTE COM ENCARGOS COMPLEMENTARES	SINAPI	H	0,80500000	16,57	13,33
<b>TOTAL SERVICOS:</b>					<b>51,14</b>
<b>VALOR:</b>					<b>72,22</b>

### 7.2. C1142 - DIVISÓRIA PRÉ-MOLDADA EM CONCRETO ESP.=5cm (M2)

EQUIPAMENTO	FONTE	UNID	COEFICIENTE	PREÇO UNITÁRIO	TOTAL
10682 BETONEIRA ELÉTRICA 580L (CHP)	SEINFRA	H	0,02000000	22,3108	0,4462
<b>TOTAL EQUIPAMENTO:</b>					<b>0,4462</b>

MAO DE OBRA	FONTE	UNID	COEFICIENTE	PREÇO UNITÁRIO	TOTAL
12391 PEDREIRO	SEINFRA	H	1,35000000	20,7700	28,0395
12543 SERVENTE	SEINFRA	H	1,50000000	15,5500	23,3250
<b>TOTAL MAO DE OBRA:</b>					<b>51,3645</b>



## RELATÓRIO ANALÍTICO - COMPOSIÇÕES DE CUSTOS



**OBRA:** AMPLIAÇÃO E MELHORIAS NA ESCOLA MELO NA VILA FECHADO  
**DESCRIÇÃO:** OBRA DE AMPLIAÇÃO  
**LOCAL:** JAGUARIBE - CE  
**CLIENTE:** PREFEITURA DE JAGUARIBE



**DATA:** 14/06/2022      **BDI:** 26,85%  
**FONTES:** SEINFRA, SINAPI  
**VERSÃO:** 027.1 COM DESONERAÇÃO, 2022/05 COM DESONERAÇÃO, COMPOSIÇÕES PRÓPRIAS  
**HORA:** 83,85%, 83,55%, 0,00%  
**MES:** 47,75%, 47,48%, 0,00%  
**REF.:** 05/2021, 06/2022

MATERIAL		UNID	COEFICIENTE	PREÇO UNITÁRIO	TOTAL
10108	AREIA GROSSA	M3	0,03000000	74,7200	2,2416
10163	AÇO CA-50	KG	6,10000000	9,5000	57,9500
10528	CHAPA COMPENSADO RESINADO 10MM (1.10 X 2.20M)	M2	2,00000000	23,8100	47,6200
10805	CIMENTO PORTLAND	KG	17,00000000	0,5600	9,5200
11605	PEDRISCO	M3	0,04000000	73,9000	2,9560
<b>TOTAL MATERIAL:</b>					<b>120,2876</b>
<b>VALOR:</b>					<b>172,10</b>

### 7.3. C0776 - CHAPISCO C/ ARGAMASSA DE CIMENTO E AREIA S/PENEIRAR TRAÇO 1:3 ESP.= 5mm P/ PAREDE (M2)

MAO DE OBRA		UNID	COEFICIENTE	PREÇO UNITÁRIO	TOTAL
12391	PEDREIRO	H	0,10000000	20,7700	2,0770
12543	SERVENTE	H	0,15000000	15,5500	2,3325
<b>TOTAL MAO DE OBRA:</b>					<b>4,4095</b>

MATERIAL		UNID	COEFICIENTE	PREÇO UNITÁRIO	TOTAL
10109	AREIA MEDIA	M3	0,00610000	67,5000	0,4118
10805	CIMENTO PORTLAND	KG	2,43000000	0,5600	1,3608
<b>TOTAL MATERIAL:</b>					<b>1,7726</b>
<b>VALOR:</b>					<b>6,18</b>

### 7.4. C0778 - CHAPISCO C/ ARGAMASSA DE CIMENTO E AREIA S/ PENEIRAR TRAÇO 1:3 ESP=5 mm P/ TETO (M2)

MAO DE OBRA		UNID	COEFICIENTE	PREÇO UNITÁRIO	TOTAL
12391	PEDREIRO	H	0,25000000	20,7700	5,1925
12543	SERVENTE	H	0,31000000	15,5500	4,8205
<b>TOTAL MAO DE OBRA:</b>					<b>10,0130</b>

MATERIAL		UNID	COEFICIENTE	PREÇO UNITÁRIO	TOTAL
10109	AREIA MEDIA	M3	0,00720000	67,5000	0,4860
10805	CIMENTO PORTLAND	KG	2,92000000	0,5600	1,6352
<b>TOTAL MATERIAL:</b>					<b>2,1212</b>
<b>VALOR:</b>					<b>12,13</b>

### 7.5. C3028 - REBOCO C/ ARGAMASSA DE CIMENTO E AREIA PENEIRADA, TRAÇO 1:3 (M2)

MAO DE OBRA		UNID	COEFICIENTE	PREÇO UNITÁRIO	TOTAL
12391	PEDREIRO	H	0,60000000	20,7700	12,4620
12543	SERVENTE	H	0,60000000	15,5500	9,3300
<b>TOTAL MAO DE OBRA:</b>					<b>21,7920</b>

SERVICO		UNID	COEFICIENTE	PREÇO UNITÁRIO	TOTAL
C0164	ARGAMASSA DE CIMENTO E AREIA PEN. TRAÇO 1:3	M3	0,02500000	858,8400	21,4710
<b>TOTAL SERVICO:</b>					<b>21,4710</b>
<b>VALOR:</b>					<b>43,26</b>

### 7.6. C3023 - EMBOÇO C/ ARGAMASSA DE CIMENTO E AREIA PENEIRADA, TRAÇO 1:3 (M2)

MAO DE OBRA		UNID	COEFICIENTE	PREÇO UNITÁRIO	TOTAL
-------------	--	------	-------------	----------------	-------

RELATÓRIO ANALÍTICO - COMPOSIÇÕES DE CUSTOS					
OBRA:	AMPLIAÇÃO E MELHORIAS NA ESCOLA CARLOS GOMES DE MELO NA VILA FECHADO.	DATA:	14/06/2022 BDI: 26,85%		
DESCRIÇÃO:	OBRA DE AMPLIAÇÃO	FONTE:	VERSÃO:	HORA:	MES:
LOCAL:	JAGUARIBE - CE	SEINFRA:	027.1 COM DESONERAÇÃO	63,85%	47,75%
CLIENTE:	PREFEITURA DE JAGUARIBE	SINAPI:	2022/05 COM DESONERAÇÃO	63,55%	47,48%
			COMPOSIÇÕES PRÓPRIAS	0,00%	0,00%

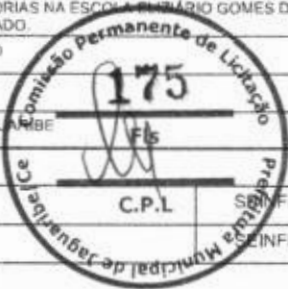

SERVIDOR	UNID	COEFICIENTE	PREÇO UNITÁRIO	TOTAL
12391 PEDREIRO	SEINFRA H	0,60000000	20,7700	12,4620
12543 SERVENTE	SEINFRA H	0,50000000	15,5500	9,3300
<b>TOTAL MAO DE OBRA:</b>				<b>21,7920</b>

SERVICO	FONTE	UNID	COEFICIENTE	PREÇO UNITÁRIO	TOTAL
C0164 ARGAMASSA DE CIMENTO E AREIA PEN. TRAÇO 1:3	SEINFRA	M3	0,02000000	858,8400	17,1768
<b>TOTAL SERVICOS:</b>					<b>17,1768</b>
<b>VALOR:</b>					<b>38,97</b>

**8.1. 90845 - KIT DE PORTA DE MADEIRA PARA PINTURA, SEMI-OCA (PESADA OU SUPERPESADA), PADRÃO MÉDIO, 80X210CM, ESPESSURA DE 3,5CM, ITENS INCLUSOS: DOBRADIÇAS, MONTAGEM E INSTALAÇÃO DO BATENTE, FECHADURA COM EXECUÇÃO DO FURO - FORNECIMENTO E INSTALAÇÃO. AF\_12/2019 (UN)**

SERVICO	FONTE	UNID	COEFICIENTE	PREÇO UNITÁRIO	TOTAL
90806 BATENTE PARA PORTA DE MADEIRA, FIXAÇÃO COM ARGAMASSA, PADRÃO MÉDIO - FORNECIMENTO E INSTALAÇÃO. AF_12/2019	SINAPI	UN	1,00000000	348,04	348,04
90824 PORTA DE MADEIRA PARA PINTURA, SEMI-OCA (PESADA OU SUPERPESADA), 80X210CM, ESPESSURA DE 3,5CM, INCLUSO DOBRADIÇAS - FORNECIMENTO E INSTALAÇÃO. AF_12/2019	SINAPI	UN	1,00000000	576,10	576,10
90830 FECHADURA DE EMBUTIR COM CILINDRO, EXTERNA, COMPLETA, ACABAMENTO PADRÃO MÉDIO, INCLUSO EXECUÇÃO DE FURO - FORNECIMENTO E INSTALAÇÃO. AF_12/2019	SINAPI	UN	1,00000000	155,88	155,88
100659 ALIZAR DE 5X1,5CM PARA PORTA FIXADO COM PREGOS, PADRÃO MÉDIO - FORNECIMENTO E INSTALAÇÃO. AF_12/2019	SINAPI	M	10,00000000	10,35	103,50
<b>TOTAL SERVICOS:</b>					<b>1.183,52</b>
<b>VALOR:</b>					<b>1.183,52</b>

**8.2. 90842 - KIT DE PORTA DE MADEIRA PARA PINTURA, SEMI-OCA (LEVE OU MÉDIA), PADRÃO MÉDIO, 70X210CM, ESPESSURA DE 3,5CM, ITENS INCLUSOS: DOBRADIÇAS, MONTAGEM E INSTALAÇÃO DO BATENTE, FECHADURA COM EXECUÇÃO DO FURO - FORNECIMENTO E INSTALAÇÃO. AF\_12/2019 (UN)**

SERVICO	FONTE	UNID	COEFICIENTE	PREÇO UNITÁRIO	TOTAL
90806 BATENTE PARA PORTA DE MADEIRA, FIXAÇÃO COM ARGAMASSA, PADRÃO MÉDIO - FORNECIMENTO E INSTALAÇÃO. AF_12/2019	SINAPI	UN	1,00000000	348,04	348,04
90821 PORTA DE MADEIRA PARA PINTURA, SEMI-OCA (LEVE OU MÉDIA), 70X210CM, ESPESSURA DE 3,5CM, INCLUSO DOBRADIÇAS - FORNECIMENTO E INSTALAÇÃO. AF_12/2019	SINAPI	UN	1,00000000	327,99	327,99
91305 FECHADURA DE EMBUTIR PARA PORTAS INTERNAS, COMPLETA, ACABAMENTO PADRÃO MÉDIO, COM EXECUÇÃO DE FURO - FORNECIMENTO E INSTALAÇÃO. AF_12/2019	SINAPI	UN	1,00000000	137,28	137,28
100659 ALIZAR DE 5X1,5CM PARA PORTA FIXADO COM PREGOS, PADRÃO MÉDIO - FORNECIMENTO E INSTALAÇÃO. AF_12/2019	SINAPI	M	9,80000000	10,35	101,43
<b>TOTAL SERVICOS:</b>					<b>914,74</b>
<b>VALOR:</b>					<b>914,74</b>

**8.3. C3659 - PORTÃO DE METALON E BARRA CHATA DE FERRO C/FECHADURA E DOBRADIÇA, INCLUS. PINTURA ESMALTE SINTÉTICO (M2)**

MAO DE OBRA	FONTE	UNID	COEFICIENTE	PREÇO UNITÁRIO	TOTAL
11530 MONTADOR	SEINFRA	H	1,00000000	20,7700	20,7700
12391 PEDREIRO	SEINFRA	H	0,35000000	20,7700	7,2695
12543 SERVENTE	SEINFRA	H	0,25000000	15,5500	3,8875
<b>TOTAL MAO DE OBRA:</b>					<b>31,9270</b>

MATERIAL	FONTE	UNID	COEFICIENTE	PREÇO UNITÁRIO	TOTAL
10108 AREIA GROSSA	SEINFRA	M3	0,00100000	74,7200	0,0747
10805 CIMENTO PORTLAND	SEINFRA	KG	0,15000000	0,5600	0,0840
16727 PORTÃO EM METALON E BARRA CHATA DE FERRO C/FECHADURA E DOBRADIÇAS, INCLUS. PINTURA ESMALTE SINTÉTICO (=1M2)	SEINFRA	UN	1,00000000	352,4500	352,4500



## RELATÓRIO ANALÍTICO - COMPOSIÇÕES DE CUSTOS

OBRA:	AMPLIAÇÃO E MELHORIAS NA ESCOLA ELIZÁRIO GOMES DE MELO NA VILA FECHADO
DESCRIÇÃO:	OBRA DE AMPLIAÇÃO
LOCAL:	JAGUARIBE - CE
CLIENTE:	PREFEITURA DE JAGUARIBE



DATA : 14/06/2022		BDI : 26,85%		
FORTE	VERSÃO	HORA	MES	REF.
SEINFRA	027.1 COM DESONERAÇÃO	83,85%	47,76%	05/2021
SINAPI	2022MS COM DESONERAÇÃO	83,55%	47,45%	06/2022
	COMPOSIÇÕES PRÓPRIAS	0,00%	0,00%	

TOTAL MATERIAL:	352,6087
VALOR:	384,54

### 8.4. 94573 - JANELA DE ALUMÍNIO DE CORRER COM 4 FOLHAS PARA VIDROS, COM VIDROS, BATENTE, ACABAMENTO COM ACETATO OU BRILHANTE E FERRAGENS. EXCLUSIVE ALIZAR E CONTRAMARCO. FORNECIMENTO E INSTALAÇÃO. AF\_12/2019 (M2)

MATERIAL	FORTE	UNID	COEFICIENTE	PREÇO UNITÁRIO	TOTAL	
00004377	PARAFUSO DE AÇO ZINCADO COM ROSCA SOBERBA, CABECA CHATA E FENDA SIMPLES. DIAMETRO 4.2 MM, COMPRIMENTO * 32 * MM	SINAPI	UN	7,30000000	0,26	1,89
00034364	JANELA DE CORRER, EM ALUMÍNIO PERFIL 25, 120 X 150 CM (A X L), 4 FLS, BANDEIRA COM BASCULA, ACABAMENTO BRANCO OU BRILHANTE, BATENTE/REQUADRO DE 6 A 14 CM, COM VIDRO, SEM GUARNICAQ/ALIZAR	SINAPI	UN	0,55600000	762,37	423,87
00039961	SILICONE ACÉTICO USO GERAL INCOLOR 280 G	SINAPI	UN	0,56000000	25,73	14,40
<b>TOTAL MATERIAL:</b>					<b>440,16</b>	

SERVICO	FORTE	UNID	COEFICIENTE	PREÇO UNITÁRIO	TOTAL	
88309	PEDREIRO COM ENCARGOS COMPLEMENTARES	SINAPI	H	0,96000000	20,82	19,98
88316	SERVENTE COM ENCARGOS COMPLEMENTARES	SINAPI	H	0,48000000	16,57	7,95
<b>TOTAL SERVIÇO:</b>					<b>27,93</b>	
<b>VALOR:</b>					<b>468,09</b>	

### 8.5. 94570 - JANELA DE ALUMÍNIO DE CORRER COM 2 FOLHAS PARA VIDROS, COM VIDROS, BATENTE, ACABAMENTO COM ACETATO OU BRILHANTE E FERRAGENS. EXCLUSIVE ALIZAR E CONTRAMARCO. FORNECIMENTO E INSTALAÇÃO. AF\_12/2019 (M2)

MATERIAL	FORTE	UNID	COEFICIENTE	PREÇO UNITÁRIO	TOTAL	
00004377	PARAFUSO DE AÇO ZINCADO COM ROSCA SOBERBA, CABECA CHATA E FENDA SIMPLES, DIAMETRO 4.2 MM, COMPRIMENTO * 32 * MM	SINAPI	UN	9,20000000	0,26	2,39
00036896	JANELA DE CORRER, EM ALUMÍNIO PERFIL 25, 100 X 120 CM (A X L), 2 FLS MOVEIS, SEM BANDEIRA, ACABAMENTO BRANCO OU BRILHANTE, BATENTE DE 6 A 7 CM, COM VIDRO, SEM GUARNICAQ	SINAPI	UN	0,83330000	450,00	374,98
00039961	SILICONE ACÉTICO USO GERAL INCOLOR 280 G	SINAPI	UN	0,62330000	25,73	16,03
<b>TOTAL MATERIAL:</b>					<b>393,40</b>	

SERVICO	FORTE	UNID	COEFICIENTE	PREÇO UNITÁRIO	TOTAL	
88309	PEDREIRO COM ENCARGOS COMPLEMENTARES	SINAPI	H	0,51900000	20,82	10,80
88316	SERVENTE COM ENCARGOS COMPLEMENTARES	SINAPI	H	0,25900000	16,57	4,29
<b>TOTAL SERVIÇO:</b>					<b>15,09</b>	
<b>VALOR:</b>					<b>408,49</b>	

### 8.6. C4830 - JANELA BASCULANTE EM ALUMÍNIO ANODIZADO NATURAL, EXCLUSIVE VIDRO (M2)

MAO DE OBRA	FORTE	UNID	COEFICIENTE	PREÇO UNITÁRIO	TOTAL	
I2391	PEDREIRO	SEINFRA	H	2,50000000	20,7700	51,9250
I2543	SERVENTE	SEINFRA	H	1,50000000	15,5500	23,3250
<b>TOTAL MAO DE OBRA:</b>					<b>75,2500</b>	

MATERIAL	FORTE	UNID	COEFICIENTE	PREÇO UNITÁRIO	TOTAL	
I9142	JANELA ALUMÍNIO BASCULANTE 100 X 100 CM (AXL)	SEINFRA	UN	1,00000000	327,2600	327,2600
<b>TOTAL MATERIAL:</b>					<b>327,2600</b>	

SERVICO	FORTE	UNID	COEFICIENTE	PREÇO UNITÁRIO	TOTAL	
C0164	ARGAMASSA DE CIMENTO E AREIA PEN, TRAÇO 1:3	SEINFRA	M3	0,02100000	858,8400	18,0356
<b>TOTAL SERVIÇO:</b>					<b>18,0356</b>	



## RELATÓRIO ANALÍTICO - COMPOSIÇÕES DE CUSTOS

OBRA:	AMPLIAÇÃO E MELHORIAS NA ESCOLA DE ENSINO FUNDAMENTAR DE MELO NA VILA FECHADO	DATA:	14/06/2022	BDI:	26,85%	
DESCRIÇÃO:	OBRA DE AMPLIAÇÃO	FONTE:	VERSÃO:	HORA:	MES:	REF.:
LOCAL:	JAGUARIBE - CE	SEINFRA:	027.1 COM DESONERAÇÃO	63,85%	47,79%	05/2021
CLIENTE:	PREFEITURA DE JAGUARIBE	SINAPI:	2022/05 COM DESONERAÇÃO	83,55%	47,49%	06/2022
			COMPOSIÇÕES PRÓPRIAS	0,00%	0,00%	



VALOR:	420,55
--------	--------

### 9.1. C4460 - MADEIRAMENTO P/ TELHA CERÂMICA - (RIPA, CAIBRO, LINHA) (M2)

MAO DE OBRA		FONTE	UNID	COEFICIENTE	PREÇO UNITÁRIO	TOTAL
I0041	AJUDANTE DE CARPINTEIRO	SEINFRA	H	1,00000000	16,7700	16,7700
I0498	CARPINTEIRO	SEINFRA	H	1,00000000	20,7700	20,7700
TOTAL MAO DE OBRA:						37,5400

MATERIAL		FONTE	UNID	COEFICIENTE	PREÇO UNITÁRIO	TOTAL
I0405	CAIBRO DE 2"x1"	SEINFRA	M	3,50000000	5,7300	20,0550
I1724	PREGO	SEINFRA	KG	0,12000000	15,5400	1,8548
I1824	RIPA DE PEROBA (MADEIRA DE 1A QUALIDADE) DE 1X5CM	SEINFRA	M	3,50000000	1,3500	4,7250
I6519	LINHA DE MASSARANDUBA 12 x 6 CM ( 5" x 2 1/2")	SEINFRA	M	1,33000000	18,1300	24,1129
TOTAL MATERIAL:						50,7577

VALOR:	88,30
--------	-------

### 9.2. 100360 - FABRICAÇÃO E INSTALAÇÃO DE MEIA TESOURA DE MADEIRA NÃO APARELHADA, COM VÃO DE 6 M, PARA TELHA CERÂMICA OU DE CONCRETO, INCLUSO IÇAMENTO. AF\_07/2019 (UN)

MATERIAL		FONTE	UNID	COEFICIENTE	PREÇO UNITÁRIO	TOTAL
00004400	CAIBRO NAO APARELHADO, *6 X 8* CM, EM MACARANDUBA, ANGELIM OU EQUIVALENTE DA REGIAO - BRUTA	SINAPI	M	5,50000000	20,65	113,57
00004415	SARRAFO NAO APARELHADO 2,5 X 5 CM, EM MACARANDUBA, ANGELIM OU EQUIVALENTE DA REGIAO - BRUTA	SINAPI	M	5,50000000	4,90	26,95
00004425	VIGA NAO APARELHADA *6 X 12* CM, EM MACARANDUBA, ANGELIM OU EQUIVALENTE DA REGIAO - BRUTA	SINAPI	M	14,50000000	27,45	398,02
00006193	TABUA NAO APARELHADA *2,5 X 20* CM, EM MACARANDUBA, ANGELIM OU EQUIVALENTE DA REGIAO - BRUTA	SINAPI	M	3,00000000	18,34	55,02
00021142	ESTRIBO COM PARAFUSO EM CHAPA DE FERRO FUNDIDO DE 2" X 3/16" X 35 CM, SECAO "U", PARA MADEIRAMENTO DE TELHADO	SINAPI	UN	1,00000000	36,06	36,06
00039027	PREGO DE ACO POLIDO COM CABECA 19 X 36 (3 1/4 X 9)	SINAPI	KG	1,35000000	18,29	24,69
TOTAL MATERIAL:						654,31

SERVICO		FONTE	UNID	COEFICIENTE	PREÇO UNITÁRIO	TOTAL
8239	AJUDANTE DE CARPINTEIRO COM ENCARGOS COMPLEMENTARES	SINAPI	H	3,45900000	16,92	58,52
88262	CARPINTEIRO DE FORMAS COM ENCARGOS COMPLEMENTARES	SINAPI	H	14,98800000	20,59	308,60
92260	INSTALAÇÃO DE TESOURA (INTEIRA OU MEIA), BIAPOIADA, EM MADEIRA NÃO APARELHADA, PARA VÃOS MAIORES OU IGUAIS A 6,0 M E MENORES QUE 8,0 M, INCLUSO IÇAMENTO. AF_07/2019	SINAPI	UN	1,00000000	468,52	468,52
TOTAL SERVICIO:						835,64

VALOR:	1.489,95
--------	----------

### 9.3. C4459 - MADEIRAMENTO P/ TELHA CERÂMICA - (RIPA, CAIBRO) (M2)

MAO DE OBRA		FONTE	UNID	COEFICIENTE	PREÇO UNITÁRIO	TOTAL
I0041	AJUDANTE DE CARPINTEIRO	SEINFRA	H	0,70000000	16,7700	11,7390
I0498	CARPINTEIRO	SEINFRA	H	0,70000000	20,7700	14,5390
TOTAL MAO DE OBRA:						26,2780

MATERIAL		FONTE	UNID	COEFICIENTE	PREÇO UNITÁRIO	TOTAL
I0405	CAIBRO DE 2"x1"	SEINFRA	M	3,50000000	5,7300	20,0550
I1724	PREGO	SEINFRA	KG	0,10000000	15,5400	1,5540
I1824	RIPA DE PEROBA (MADEIRA DE 1A QUALIDADE) DE 1X5CM	SEINFRA	M	3,50000000	1,3500	4,7250

## RELATÓRIO ANALÍTICO - COMPOSIÇÕES DE CUSTOS

	<b>OBRA:</b> AMPLIAÇÃO E MELHORIAS NA ESCOLA ELIZIÁRIO GOMES DE MELO NA VILA FECHADO		<b>DATA:</b> 14/06/2022		<b>BDI:</b> 26,85%		
	<b>DESCRIÇÃO:</b> OBRA DE AMPLIAÇÃO		<b>FORTE</b>	<b>VERSÃO</b>	<b>HORA</b>	<b>MES</b>	<b>REF.</b>
	<b>LOCAL:</b> JAGUARIBE - CE		SEINFRA	027.1 COM DESONERAÇÃO	83,85%	47,76%	05/2021
	<b>CLIENTE:</b> PREFEITURA DE JAGUARIBE		SINAPI	2022/05 COM DESONERAÇÃO	83,55%	47,48%	06/2022
			COMPOSIÇÕES PRÓPRIAS:		0,00%	0,00%	



<b>TOTAL MATERIAL:</b>	<b>26,3340</b>
<b>VALOR:</b>	<b>52,61</b>

### 9.4. C2200 - RETELHAMENTO C/ TELHA CERÂMICA ATE 20% NOVA (M2)

MAO DE OBRA		FORTE	UNID	COEFICIENTE	PREÇO UNITÁRIO	TOTAL
12391	PEDREIRO	SEINFRA	H	1,10000000	20,7700	22,8470
12543	SERVENTE	SEINFRA	H	1,10000000	15,5500	17,1050
<b>TOTAL MAO DE OBRA:</b>						<b>39,9520</b>

MATERIAL		FORTE	UNID	COEFICIENTE	PREÇO UNITÁRIO	TOTAL
12045	TELHA CERÂMICA COLONIAL	SEINFRA	LIN	6,00000000	0,7100	4,2600
<b>TOTAL MATERIAL:</b>						<b>4,2600</b>
<b>VALOR:</b>						<b>44,21</b>

### 9.5. 94201 - TELHAMENTO COM TELHA CERÂMICA CAPA-CANAL, TIPO COLONIAL, COM ATÉ 2 ÁGUAS, INCLUSO TRANSPORTE VERTICAL. AF\_07/2019 (M2)

MATERIAL		FORTE	UNID	COEFICIENTE	PREÇO UNITÁRIO	TOTAL
00007173	TELHA DE BARRO / CERAMICA, NAO ESMALTADA, TIPO COLONIAL, CANAL, PLAN, PAULISTA, COMPRIMENTO DE *44 A 50* CM, RENDIMENTO DE COBERTURA DE *26* TELHAS/M2	SINAPI	MIL	0,02750000	985,00	27,08
<b>TOTAL MATERIAL:</b>						<b>27,08</b>

SERVICO		FORTE	UNID	COEFICIENTE	PREÇO UNITÁRIO	TOTAL
88316	SERVENTE COM ENCARGOS COMPLEMENTARES	SINAPI	H	0,39900000	16,57	6,61
88323	TELHADISTA COM ENCARGOS COMPLEMENTARES	SINAPI	H	0,13300000	20,40	2,71
93281	GUINCHO ELÉTRICO DE COLUNA, CAPACIDADE 400 KG, COM MOTO FREIO, MOTOR TRIFÁSICO DE 1,25 CV - CHP DIURNO. AF_03/2016	SINAPI	CHP	0,03720000	18,86	0,70
93282	GUINCHO ELÉTRICO DE COLUNA, CAPACIDADE 400 KG, COM MOTO FREIO, MOTOR TRIFÁSICO DE 1,25 CV - CHI DIURNO. AF_03/2016	SINAPI	CHI	0,05160000	17,92	0,92
<b>TOTAL SERVICIO:</b>						<b>10,94</b>
<b>VALOR:</b>						<b>38,02</b>

### 9.6. C3448 - BEIRAL DE MADEIRA (1X10)cm (M)

MAO DE OBRA		FORTE	UNID	COEFICIENTE	PREÇO UNITÁRIO	TOTAL
10041	AJUDANTE DE CARPINTEIRO	SEINFRA	H	0,50000000	16,7700	8,3850
10498	CARPINTEIRO	SEINFRA	H	0,50000000	20,7700	10,3850
<b>TOTAL MAO DE OBRA:</b>						<b>18,7700</b>

MATERIAL		FORTE	UNID	COEFICIENTE	PREÇO UNITÁRIO	TOTAL
11724	PREGO	SEINFRA	KG	0,10000000	15,5400	1,5540
16232	REGUA DE MADEIRA (1X10)CM	SEINFRA	M	1,00000000	6,7700	6,7700
<b>TOTAL MATERIAL:</b>						<b>8,3240</b>
<b>VALOR:</b>						<b>27,09</b>

### 9.7. C0387 - BEIRA E BICA EM TELHA COLONIAL (M)

MAO DE OBRA		FORTE	UNID	COEFICIENTE	PREÇO UNITÁRIO	TOTAL
12391	PEDREIRO	SEINFRA	H	0,30000000	20,7700	6,2310
12543	SERVENTE	SEINFRA	H	0,32000000	15,5500	4,9760

## RELATÓRIO ANALÍTICO - COMPOSIÇÕES DE CUSTOS

	<b>OBRA:</b> AMPLIAÇÃO E MELHORIAS NA ESCOLA ELIZIÁRIO GOMES DE MELO NA VILA FECHADO		<b>DATA:</b> 14/06/2022		<b>BDI:</b> 26.85%		
	<b>DESCRIÇÃO:</b> OBRA DE AMPLIAÇÃO		<b>FORTE</b>	<b>VERSÃO</b>	<b>HORA</b>	<b>MES</b>	<b>REF.</b>
	<b>LOCAL:</b> JAGUARIBE - CE		SEINFRA	027.1 COM DESONERAÇÃO	83.85%	47.75%	05/2021
	<b>CLIENTE:</b> PREFEITURA DE JAGUARIBE		SINAPI	302205 COM DESONERAÇÃO	83.85%	47.45%	06/2022
			COMPOSIÇÕES PRÓPRIAS		0.00%	0.00%	



<b>TOTAL MAO DE OBRA:</b>	<b>11,2070</b>
---------------------------	----------------

MATERIAL		FORTE	UNID	COEFICIENTE	PREÇO UNITÁRIO	TOTAL
10108	AREIA GROSSA	SEINFRA	M3	0,00250000	74,7200	0,1868
10441	CAL HIDRATADA	SEINFRA	KG	0,32400000	1,1000	0,3564
10805	CIMENTO PORTLAND	SEINFRA	KG	0,32400000	0,5600	0,1814
<b>TOTAL MATERIAL:</b>						<b>0,7246</b>
<b>VALOR:</b>						<b>11,93</b>

### 9.8. C0773 - CHAPIM PRÉ-MOLDADO DE CONCRETO (M2)

EQUIPAMENTO		FORTE	UNID	COEFICIENTE	PREÇO UNITÁRIO	TOTAL
10682	BETONEIRA ELÉTRICA 580L (CHP)	SEINFRA	H	0,02000000	22,3108	0,4462
<b>TOTAL EQUIPAMENTO:</b>						<b>0,4462</b>

MAO DE OBRA		FORTE	UNID	COEFICIENTE	PREÇO UNITÁRIO	TOTAL
10121	ARMADOR/FERREIRO	SEINFRA	H	0,80000000	20,7700	16,6160
10498	CARPINTEIRO	SEINFRA	H	0,70000000	20,7700	14,5390
12391	PEDREIRO	SEINFRA	H	0,30000000	20,7700	6,2310
12543	SERVENTE	SEINFRA	H	1,10000000	15,5500	17,1050
<b>TOTAL MAO DE OBRA:</b>						<b>54,4910</b>

MATERIAL		FORTE	UNID	COEFICIENTE	PREÇO UNITÁRIO	TOTAL
10103	ARAME RECOZIDO N.18 BWG	SEINFRA	KG	0,02000000	10,0500	0,2010
10108	AREIA GROSSA	SEINFRA	M3	0,04000000	74,7200	2,9888
10163	AÇO CA-50	SEINFRA	KG	1,35000000	9,5000	12,8250
10528	CHAPA COMPENSADO RESINADO 10MM (1.10 X 2.20M)	SEINFRA	M2	1,00000000	23,8100	23,8100
10805	CIMENTO PORTLAND	SEINFRA	KG	17,36000000	0,5600	9,7216
11605	PEDRISCO	SEINFRA	M3	0,09000000	73,9000	6,6510
11724	PREGO	SEINFRA	KG	0,02000000	15,5400	0,3108
<b>TOTAL MATERIAL:</b>						<b>56,5082</b>
<b>VALOR:</b>						<b>111,45</b>

### 9.9. 96113 - FORRO EM PLACAS DE GESSO, PARA AMBIENTES COMERCIAIS. AF\_05/2017\_P (M2)

MATERIAL		FORTE	UNID	COEFICIENTE	PREÇO UNITÁRIO	TOTAL
00000345	ARAME GALVANIZADO 18 BWG, D = 1,24MM (0,009 KG/M)	SINAPI	KG	0,02500000	30,26	0,75
00003315	GESSO EM PO PARA REVESTIMENTOS/MOLDURAS/SANCAS E USO GERAL	SINAPI	KG	0,99640000	0,73	0,72
00004812	PLACA DE GESSO PARA FORRO, '60 X 60' CM, ESPESSURA DE 12 MM (SEM COLOCACAO)	SINAPI	M2	1,07400000	10,27	11,02
00020250	SISAL EM FIBRA	SINAPI	KG	0,00780000	12,00	0,09
00040547	PARAFUSO ZINCADO, AUTOBROCANTE, FLANGEADO, 4,2 MM X 19 MM	SINAPI	CENTO	0,03080000	37,87	1,16
<b>TOTAL MATERIAL:</b>						<b>13,74</b>

SERVICO		FORTE	UNID	COEFICIENTE	PREÇO UNITÁRIO	TOTAL
88269	GESSEIRO COM ENCARGOS COMPLEMENTARES	SINAPI	H	0,63130000	20,71	13,07
88316	SERVENTE COM ENCARGOS COMPLEMENTARES	SINAPI	H	0,31560000	16,57	5,22
<b>TOTAL SERVICIO:</b>						<b>18,29</b>
<b>VALOR:</b>						<b>32,03</b>

## RELATÓRIO ANALÍTICO - COMPOSIÇÕES DE CUSTOS

	<b>OBRA:</b>	AMPLIAÇÃO E MELHORIAS NA ESCOLA ELIZÁRIO GOMES DE MELO NA VILA FECHADO	<b>DATA :</b> 14/06/2022		<b>BDI :</b> 26,85%	
	<b>DESCRIÇÃO:</b>	OBRA DE AMPLIAÇÃO	<b>FORTE</b>	<b>VERSÃO</b>	<b>HORA</b>	
	<b>LOCAL:</b>	JAGUARIBE - CE	SEINFRA	027.1 COM DESONERAÇÃO	83,85%	47,76%
	<b>CLIENTE:</b>	PREFEITURA DE JAGUARIBE	SINAPI	2022/05 COM DESONERAÇÃO	83,55%	47,48%
			COMPOSIÇÕES PRÓPRIAS	0,00%	0,00%	

### 10.1.1. C1609 - LASTRO DE CONCRETO INCLUINDO PREPARO E LANÇAMENTO (M3)

MAO DE OBRA		FORTE	UNID	COEFICIENTE	PREÇO UNITÁRIO	TOTAL
12391	PEDREIRO	SEINFRA	H	2,00000000	20,7700	41,5400
12543	SERVENTE	SEINFRA	H	16,00000000	15,5500	248,8000
<b>TOTAL MAO DE OBRA:</b>						<b>290,3400</b>

MATERIAL		FORTE	UNID	COEFICIENTE	PREÇO UNITÁRIO	TOTAL
10109	AREIA MEDIA	SEINFRA	M3	0,69800000	67,5000	47,1150
10280	BRITA	SEINFRA	M3	0,87800000	76,1900	66,8948
10805	CIMENTO PORTLAND	SEINFRA	KG	220,00000000	0,5600	123,2000
<b>TOTAL MATERIAL:</b>						<b>237,2098</b>
<b>VALOR:</b>						<b>527,55</b>

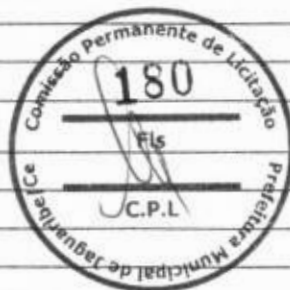

### 10.1.2. 87630 - CONTRAPISO EM ARGAMASSA TRAÇO 1:4 (CIMENTO E AREIA), PREPARO MECÂNICO COM BETONEIRA 400 L, APLICADO EM ÁREAS SECAS SOBRE LAJE, ADERIDO, ACABAMENTO NÃO REFORÇADO, ESPESSURA 3CM, AF\_07/2021 (M2)

MATERIAL		FORTE	UNID	COEFICIENTE	PREÇO UNITÁRIO	TOTAL
00001379	CIMENTO PORTLAND COMPOSTO CP II-32	SINAPI	KG	0,50000000	0,59	0,29
00007334	ADITIVO ADESIVO LIQUIDO PARA ARGAMASSAS DE REVESTIMENTOS CIMENTICIOS	SINAPI	L	0,21000000	17,01	3,57
<b>TOTAL MATERIAL:</b>						<b>3,86</b>

SERVICO		FORTE	UNID	COEFICIENTE	PREÇO UNITÁRIO	TOTAL
87301	ARGAMASSA TRAÇO 1:4 (EM VOLUME DE CIMENTO E AREIA MÉDIA ÚMIDA) PARA CONTRAPISO. PREPARO MECÂNICO COM BETONEIRA 400 L. AF_08/2019	SINAPI	M3	0,04310000	506,70	21,83
88309	PEDREIRO COM ENCARGOS COMPLEMENTARES	SINAPI	H	0,24500000	20,82	5,10
88316	SERVENTE COM ENCARGOS COMPLEMENTARES	SINAPI	H	0,12300000	16,57	2,03
<b>TOTAL SERVICO:</b>						<b>28,96</b>
<b>VALOR:</b>						<b>32,82</b>

### 10.1.3. C3001 - CERÂMICA ESMALTADA RETIFICADA C/ ARG. PRÉ-FABRICADA ACIMA DE 30x30 cm (900 cm²) - PEI-5/PEI-4 - P/ PISO (M2)

MAO DE OBRA		FORTE	UNID	COEFICIENTE	PREÇO UNITÁRIO	TOTAL
11328	LADRILHISTA	SEINFRA	H	0,60000000	20,7700	12,4620
12543	SERVENTE	SEINFRA	H	0,60000000	15,5500	9,3300
<b>TOTAL MAO DE OBRA:</b>						<b>21,7920</b>

MATERIAL		FORTE	UNID	COEFICIENTE	PREÇO UNITÁRIO	TOTAL
16500	CERÂMICA ESMALTADA RETIFICADA DIMENSÕES MAIORES DE 30x30cm (900 cm²) - PEI-5/PEI-4	SEINFRA	M2	1,10000000	43,4400	47,7840
16508	ARGAMASSA COLANTE PRÉ-FABRICADA P/ CERÂMICAS E PORCELANATOS	SEINFRA	KG	8,00000000	2,0300	16,2400
<b>TOTAL MATERIAL:</b>						<b>64,0240</b>
<b>VALOR:</b>						<b>85,82</b>

### 10.1.4. C1129 - REJUNTAMENTO C/ ARG. PRÉ-FABRICADA, JUNTA ENTRE 2mm E 6mm EM CERÂMICA, ATÉ 30x30 cm (900 cm²) (PAREDE/PISO) (M2)

MAO DE OBRA		FORTE	UNID	COEFICIENTE	PREÇO UNITÁRIO	TOTAL
11328	LADRILHISTA	SEINFRA	H	0,20000000	20,7700	4,1540
12543	SERVENTE	SEINFRA	H	0,20000000	15,5500	3,1100
<b>TOTAL MAO DE OBRA:</b>						<b>7,2640</b>

RELATÓRIO ANALÍTICO - COMPOSIÇÕES DE CUSTOS				
OBRA:	AMPLIAÇÃO E MELHORIAS NA ESCOLA ELIZIÁRIO GOMES DE MELO NA VILA FECHADO			
DESCRIÇÃO:	OBRA DE AMPLIAÇÃO			
LOCAL:	JAGUARIBE - CE			
CLIENTE:	PREFEITURA DE JAGUARIBE			
DATA:	14/06/2022			
BDI:	26,85%			
FONTE	VERSÃO	HORA	MES	REF.
SEINFRA	027.1 COM DESONERAÇÃO	83,85%	47,76%	05/2021
SINAPI	2022/05 COM DESONERAÇÃO	83,55%	47,49%	06/2022
	COMPOSIÇÕES PRÓPRIAS	0,00%	0,00%	

MATERIAL	UNID	COEFICIENTE	PREÇO UNITÁRIO	TOTAL
10118 ARGAMASSA PRE-FABRICADA PARA REJUNTAMENTO	SEINFRA KG	0,58300000	3,5900	2,0930
TOTAL MATERIAL:				2,0930
VALOR:				9,36

**10.2.1. 94998 - EXECUÇÃO DE PASSEIO (CALÇADA) OU PISO DE CONCRETO COM CONCRETO MOLDADO IN LOCO, FEITO EM OBRA, ACABAMENTO CONVENCIONAL, ESPESSURA 12 CM, ARMADO. AF\_07/2016 (M2)**

MATERIAL	FONTE	UNID	COEFICIENTE	PREÇO UNITÁRIO	TOTAL
00003777 LONA PLASTICA PESADA PRETA, E = 150 MICRA	SINAPI	M2	1,12800000	1,25	1,41
00004517 SARRAFO *2,5 X 7,5* CM EM PINUS, MISTA OU EQUIVALENTE DA REGIAO - BRUTA	SINAPI	M	0,20000000	3,94	0,78
00006189 TABUA NAO APARELHADA *2,5 X 30* CM, EM MACARANDUBA, ANGELIM OU EQUIVALENTE DA REGIAO - BRUTA	SINAPI	M	0,12500000	26,77	3,34
00007156 TELA DE ACO SOLDADA NERVURADA, CA-60, Q-196, (3,11 KG/M2), DIAMETRO DO FIO = 5,0 MM, LARGURA = 2,45 M, ESPACAMENTO DA MALHA = 10 X 10 CM	SINAPI	M2	1,12240000	36,29	40,73
TOTAL MATERIAL:					46,26

SERVICO	FONTE	UNID	COEFICIENTE	PREÇO UNITÁRIO	TOTAL
88262 CARPINTEIRO DE FORMAS COM ENCARGOS COMPLEMENTARES	SINAPI	H	0,27070000	20,59	5,57
88309 PEDREIRO COM ENCARGOS COMPLEMENTARES	SINAPI	H	0,38660000	20,82	8,04
88316 SERVENTE COM ENCARGOS COMPLEMENTARES	SINAPI	H	0,65740000	16,57	10,89
94964 CONCRETO FCK = 20MPA, TRAÇO 1:2:7:3 (EM MASSA SECA DE CIMENTO/ AREIA MÉDIA/ BRITA 1) - PREPARO MECÂNICO COM BETONEIRA 400 L. AF_05/2021	SINAPI	M3	0,14550000	397,37	57,81
TOTAL SERVIÇO:					82,31
VALOR:					128,57

**10.2.2. C1609 - LASTRO DE CONCRETO INCLUINDO PREPARO E LANÇAMENTO (M3)**

MAO DE OBRA	FONTE	UNID	COEFICIENTE	PREÇO UNITÁRIO	TOTAL
12391 PEDREIRO	SEINFRA	H	2,00000000	20,7700	41,5400
12543 SERVENTE	SEINFRA	H	16,00000000	15,5500	248,8000
TOTAL MAO DE OBRA:					290,3400

MATERIAL	FONTE	UNID	COEFICIENTE	PREÇO UNITÁRIO	TOTAL
10109 AREIA MEDIA	SEINFRA	M3	0,69800000	67,5000	47,1150
10280 BRITA	SEINFRA	M3	0,87800000	76,1900	66,8948
10805 CIMENTO PORTLAND	SEINFRA	KG	220,00000000	0,5600	123,2000
TOTAL MATERIAL:					237,2098
VALOR:					527,55

**10.2.3. 87630 - CONTRAPISO EM ARGAMASSA TRAÇO 1:4 (CIMENTO E AREIA), PREPARO MECÂNICO COM BETONEIRA 400 L, APLICADO EM ÁREAS SECAS SOBRE LAJE, ADERIDO, ACABAMENTO NÃO REFORÇADO, ESPESSURA 3CM. AF\_07/2021 (M2)**

MATERIAL	FONTE	UNID	COEFICIENTE	PREÇO UNITÁRIO	TOTAL
00001379 CIMENTO PORTLAND COMPOSTO CP II-32	SINAPI	KG	0,50000000	0,59	0,29
00007334 ADITIVO ADESIVO LIQUIDO PARA ARGAMASSAS DE REVESTIMENTOS CIMENTICIOS	SINAPI	L	0,21000000	17,01	3,57
TOTAL MATERIAL:					3,86

SERVICO	FONTE	UNID	COEFICIENTE	PREÇO UNITÁRIO	TOTAL
87301 ARGAMASSA TRAÇO 1:4 (EM VOLUME DE CIMENTO E AREIA MÉDIA ÚMIDA) PARA CONTRAPISO, PREPARO MECÂNICO COM BETONEIRA 400 L. AF_08/2019	SINAPI	M3	0,04310000	506,70	21,83



## RELATÓRIO ANALÍTICO - COMPOSIÇÕES DE CUSTOS

	<b>OBRA:</b> AMPLIAÇÃO E MELHORIAS NA ESCOLA ELIZABETH GOMES DE MELO NA VILA FECHADO		<b>DATA:</b> 14/06/2022		<b>BDI:</b> 26.85%	
	<b>DESCRIÇÃO:</b> OBRA DE AMPLIAÇÃO		<b>VERSAO:</b>	<b>HORA:</b>	<b>MES:</b>	
	<b>LOCAL:</b> JAGUARIBE - CE		<b>SEINFRA:</b> 027.1 COM DESONERAÇÃO	53,85%	47,75%	05/2021
	<b>CLIENTE:</b> PREFEITURA DE JAGUARIBE		<b>SINAPI:</b> 292205 COM DESONERAÇÃO	83,55%	47,43%	06/2022



88309	PEDREIRO COM ENCARGOS COMPLEMENTARES	H	0,24500000	20,82	5,10
88316	SERVENTE COM ENCARGOS COMPLEMENTARES	H	0,12300000	16,57	2,03
<b>TOTAL SERVIÇO:</b>				<b>28,96</b>	
<b>VALOR:</b>				<b>32,82</b>	

### 11.1.1. C2616 - TUBO PVC SOLD. MARROM D= 25mm (3/4") (M)

MAO DE OBRA		FUNTE	UNID	COEFICIENTE	PREÇO UNITÁRIO	TOTAL
10043	AJUDANTE DE ENCANADOR	SEINFRA	H	0,12000000	16,7700	2,0124
12320	ENCANADOR	SEINFRA	H	0,12000000	20,3200	2,4384
<b>TOTAL MAO DE OBRA:</b>						<b>4,4508</b>

MATERIAL		FUNTE	UNID	COEFICIENTE	PREÇO UNITÁRIO	TOTAL
10026	ADESIVO PARA TUBO DE PVC RIGIDO	SEINFRA	KG	0,00050000	45,1600	0,0226
11888	SOLUÇÃO LIMPADORA PARA PVC RIGIDO	SEINFRA	L	0,00020000	39,2200	0,0078
12200	TUBO PVC SOLDÁVEL DE 25MM (3/4")	SEINFRA	M	1,01000000	2,9900	3,0199
<b>TOTAL MATERIAL:</b>						<b>3,0503</b>
<b>VALOR:</b>						<b>7,50</b>

### 11.1.2. C2617 - TUBO PVC SOLD. MARROM D= 32mm (1") (M)

MAO DE OBRA		FUNTE	UNID	COEFICIENTE	PREÇO UNITÁRIO	TOTAL
10043	AJUDANTE DE ENCANADOR	SEINFRA	H	0,13000000	16,7700	2,1801
12320	ENCANADOR	SEINFRA	H	0,13000000	20,3200	2,6416
<b>TOTAL MAO DE OBRA:</b>						<b>4,8217</b>

MATERIAL		FUNTE	UNID	COEFICIENTE	PREÇO UNITÁRIO	TOTAL
10026	ADESIVO PARA TUBO DE PVC RIGIDO	SEINFRA	KG	0,00070000	45,1600	0,0316
11888	SOLUÇÃO LIMPADORA PARA PVC RIGIDO	SEINFRA	L	0,00030000	39,2200	0,0118
12201	TUBO PVC SOLDÁVEL DE 32MM (1")	SEINFRA	M	1,01000000	6,7100	6,7771
<b>TOTAL MATERIAL:</b>						<b>6,8205</b>
<b>VALOR:</b>						<b>11,64</b>

### 11.1.3. 00000828 - BUCHA DE REDUCAO DE PVC, SOLDÁVEL, CURTA, COM 25 X 20 MM, PARA AGUA FRIA PREDIAL (UN)

<b>VALOR:</b>	<b>0,56</b>
---------------	-------------

### 11.1.4. 00000829 - BUCHA DE REDUCAO DE PVC, SOLDÁVEL, CURTA, COM 32 X 25 MM, PARA AGUA FRIA PREDIAL (UN)

<b>VALOR:</b>	<b>1,17</b>
---------------	-------------

### 11.1.5. 89366 - JOELHO 90 GRAUS COM BUCHA DE LATÃO, PVC, SOLDÁVEL, DN 25MM, X 3/4 INSTALADO EM RAMAL OU SUB-RAMAL DE AGUA - FORNECIMENTO E INSTALAÇÃO. AF\_12/2014 (UN)

MATERIAL		FUNTE	UNID	COEFICIENTE	PREÇO UNITÁRIO	TOTAL
00000122	ADESIVO PLASTICO PARA PVC. FRASCO COM *850* GR	SINAPI	UN	0,00700000	51,86	0,36
00003524	JOELHO PVC, SOLDÁVEL, COM BUCHA DE LATAO, 90 GRAUS, 25 MM X 3/4", PARA AGUA FRIA PREDIAL	SINAPI	UN	1,00000000	9,41	9,41
00020083	SOLUCAO PREPARADORA / LIMPADORA PARA PVC, FRASCO COM 1000 CM3	SINAPI	UN	0,00800000	58,75	0,47
00038383	LIXA D'AGUA EM FOLHA, GRAO 100	SINAPI	UN	0,05000000	1,97	0,09



## RELATÓRIO ANALÍTICO - COMPOSIÇÕES DE CUSTOS

OBRA:	AMPLIAÇÃO E MELHORIAS NA ESCOLA ELISABETH GOMES DE MELO NA VILA FECHADO	DATA : 14/08/2022	BDI : 26,85%																			
DESCRIÇÃO:	OBRA DE AMPLIAÇÃO	<table border="1" style="width: 100%; border-collapse: collapse;"> <tr> <th>FONTES</th> <th>VERSÃO</th> <th>HORA</th> <th>MES</th> <th>REF.</th> </tr> <tr> <td>SEINFRA</td> <td>027.1 COM DESONERAÇÃO</td> <td>83,85%</td> <td>47,78%</td> <td>05/2021</td> </tr> <tr> <td>SINAPI</td> <td>2022/05 COM DESONERAÇÃO</td> <td>83,55%</td> <td>47,48%</td> <td>06/2022</td> </tr> <tr> <td colspan="2">COMPOSIÇÕES PRÓPRIAS</td> <td>0,00%</td> <td>0,00%</td> <td></td> </tr> </table>	FONTES	VERSÃO	HORA	MES	REF.	SEINFRA	027.1 COM DESONERAÇÃO	83,85%	47,78%	05/2021	SINAPI	2022/05 COM DESONERAÇÃO	83,55%	47,48%	06/2022	COMPOSIÇÕES PRÓPRIAS		0,00%	0,00%	
FONTES	VERSÃO	HORA	MES	REF.																		
SEINFRA	027.1 COM DESONERAÇÃO	83,85%	47,78%	05/2021																		
SINAPI	2022/05 COM DESONERAÇÃO	83,55%	47,48%	06/2022																		
COMPOSIÇÕES PRÓPRIAS		0,00%	0,00%																			
LOCAL:	JAGUARIBE - CE																					
CLIENTE:	PREFEITURA DE JAGUARIBE																					



TOTAL MATERIAL:	10,33
-----------------	-------

SERVIÇO	UNID	COEFICIENTE	PREÇO UNITÁRIO	TOTAL
88248 AUXILIAR DE ENCANADOR OU BOMBEIRO HIDRÁULICO COM ENCARGOS COMPLEMENTARES	SINAPI H	0,15000000	16,50	2,47
88267 ENCANADOR OU BOMBEIRO HIDRÁULICO COM ENCARGOS COMPLEMENTARES	SINAPI H	0,15000000	20,21	3,03
<b>TOTAL SERVIÇO:</b>				<b>5,50</b>
<b>VALOR:</b>				<b>15,83</b>

### 11.1.6. 89362 - JOELHO 90 GRAUS, PVC, SOLDÁVEL, DN 25MM, INSTALADO EM RAMAL OU SUB-RAMAL DE ÁGUA - FORNECIMENTO E INSTALAÇÃO. AF\_12/2014 (UN)

MATERIAL	FONTES	UNID	COEFICIENTE	PREÇO UNITÁRIO	TOTAL
00000122 ADESIVO PLASTICO PARA PVC, FRASCO COM *850* GR	SINAPI	UN	0,00700000	51,86	0,36
00003529 JOELHO PVC. SOLDAVEL, 90 GRAUS, 25 MM, PARA AGUA FRIA PREDIAL	SINAPI	UN	1,00000000	0,95	0,95
00020083 SOLUCAO PREPARADORA / LIMPADORA PARA PVC. FRASCO COM 1000 CM3	SINAPI	UN	0,00800000	58,75	0,47
00038383 LIXA D'AGUA EM FOLHA, GRAO 100	SINAPI	UN	0,05000000	1,97	0,09
<b>TOTAL MATERIAL:</b>					<b>1,87</b>

SERVIÇO	FONTES	UNID	COEFICIENTE	PREÇO UNITÁRIO	TOTAL
88248 AUXILIAR DE ENCANADOR OU BOMBEIRO HIDRÁULICO COM ENCARGOS COMPLEMENTARES	SINAPI H	0,15000000	16,50	2,47	
88267 ENCANADOR OU BOMBEIRO HIDRÁULICO COM ENCARGOS COMPLEMENTARES	SINAPI H	0,15000000	20,21	3,03	
<b>TOTAL SERVIÇO:</b>					<b>5,50</b>
<b>VALOR:</b>					<b>7,37</b>

### 11.1.7. 89413 - JOELHO 90 GRAUS, PVC, SOLDÁVEL, DN 32MM, INSTALADO EM RAMAL DE DISTRIBUIÇÃO DE ÁGUA - FORNECIMENTO E INSTALAÇÃO. AF\_12/2014 (UN)

MATERIAL	FONTES	UNID	COEFICIENTE	PREÇO UNITÁRIO	TOTAL
00000122 ADESIVO PLASTICO PARA PVC, FRASCO COM *850* GR	SINAPI	UN	0,00900000	51,86	0,46
00003536 JOELHO PVC. SOLDAVEL, 90 GRAUS, 32 MM, PARA AGUA FRIA PREDIAL	SINAPI	UN	1,00000000	2,84	2,84
00020083 SOLUCAO PREPARADORA / LIMPADORA PARA PVC. FRASCO COM 1000 CM3	SINAPI	UN	0,01100000	58,75	0,64
00038383 LIXA D'AGUA EM FOLHA, GRAO 100	SINAPI	UN	0,03600000	1,97	0,07
<b>TOTAL MATERIAL:</b>					<b>4,01</b>

SERVIÇO	FONTES	UNID	COEFICIENTE	PREÇO UNITÁRIO	TOTAL
88248 AUXILIAR DE ENCANADOR OU BOMBEIRO HIDRÁULICO COM ENCARGOS COMPLEMENTARES	SINAPI H	0,10700000	16,50	1,76	
88267 ENCANADOR OU BOMBEIRO HIDRÁULICO COM ENCARGOS COMPLEMENTARES	SINAPI H	0,10700000	20,21	2,16	
<b>TOTAL SERVIÇO:</b>					<b>3,92</b>
<b>VALOR:</b>					<b>7,93</b>

### 11.1.8. C2405 - TE REDUCAO PVC SOLDAVEL DE 32X25 MM PARA AGUA FRIA (UN)

MAO DE OBRA	FONTES	UNID	COEFICIENTE	PREÇO UNITÁRIO	TOTAL
10043 AJUDANTE DE ENCANADOR	SEINFRA H	0,19000000	16,7700	3,1863	
12320 ENCANADOR	SEINFRA H	0,19000000	20,3200	3,8608	
<b>TOTAL MAO DE OBRA:</b>					<b>7,0471</b>

MATERIAL	FONTES	UNID	COEFICIENTE	PREÇO UNITÁRIO	TOTAL
----------	--------	------	-------------	----------------	-------

31

## RELATÓRIO ANALÍTICO - COMPOSIÇÕES DE CUSTOS

	<b>OBRA:</b>		AMPLIAÇÃO E MELHORIA DA ESCOLA ELIZABETH GOMES DE MELO NA VILA FECHADA		<b>DATA:</b> 14/06/2022		<b>BDI:</b> 26,85%		
	<b>DESCRIÇÃO:</b>		OBRA DE AMPLIAÇÃO		<b>FORTE</b>	<b>VERSÃO</b>	<b>HORA</b>	<b>MES</b>	<b>REF.</b>
	<b>LOCAL:</b>		JAGUARIBE - CE		SEINFRA	227.1 COM DESONERAÇÃO	83,85%	47,72%	05/2021
	<b>CLIENTE:</b>		PREFEITURA DE JAGUARIBE		SINAPI	202205 COM DESONERAÇÃO	83,35%	47,46%	06/2022



ITEM	DESCRIÇÃO	FORTE	UNID	COEFICIENTE	QUANTIDADE	VALOR
10026	ADESIVO PARA TUBO DE PVC RIGIDO	SEINFRA	KG	0,00950000	45,1600	0,4290
11888	SOLUÇÃO LIMPADORA PARA PVC RIGIDO	SEINFRA	L	0,01500000	39,2200	0,5883
11981	TE REDUCAO PVC SOLDÁVEL DE 32X25 MM PARA AGUA FRIA	SEINFRA	UN	1,00000000	4,9300	4,9300
<b>TOTAL MATERIAL:</b>						<b>5,9473</b>
<b>VALOR:</b>						<b>12,99</b>

### 11.1.9. 89440 - TE, PVC, SOLDÁVEL, DN 25MM, INSTALADO EM RAMAL DE DISTRIBUIÇÃO DE ÁGUA - FORNECIMENTO E INSTALAÇÃO. AF\_12/2014 (UN)

MATERIAL	FORTE	UNID	COEFICIENTE	PREÇO UNITÁRIO	TOTAL
00000122	SINAPI	UN	0,01100000	51,86	0,57
00007139	SINAPI	UN	1,00000000	1,61	1,61
00020083	SINAPI	UN	0,01200000	58,75	0,70
0038383	SINAPI	UN	0,04500000	1,97	0,08
<b>TOTAL MATERIAL:</b>					<b>2,96</b>

SERVICO	FORTE	UNID	COEFICIENTE	PREÇO UNITÁRIO	TOTAL
88248	SINAPI	H	0,12000000	16,50	1,98
88267	SINAPI	H	0,12000000	20,21	2,42
<b>TOTAL SERVICIO:</b>					<b>4,40</b>
<b>VALOR:</b>					<b>7,36</b>

### 11.1.10. 94704 - ADAPTADOR COM FLANGE E ANEL DE VEDAÇÃO, PVC, SOLDÁVEL, DN 32 MM X 1, INSTALADO EM RESERVAÇÃO DE ÁGUA DE EDIFICAÇÃO QUE POSSUA RESERVATÓRIO DE FIBRA/FIBROCIMENTO FORNECIMENTO E INSTALAÇÃO. AF\_06/2016 (UN)

MATERIAL	FORTE	UNID	COEFICIENTE	PREÇO UNITÁRIO	TOTAL
00000097	SINAPI	UN	1,00000000	18,79	18,79
00020080	SINAPI	UN	0,04600000	16,92	0,77
00020083	SINAPI	UN	0,01100000	58,75	0,64
0038383	SINAPI	UN	0,01400000	1,97	0,02
<b>TOTAL MATERIAL:</b>					<b>20,22</b>

SERVICO	FORTE	UNID	COEFICIENTE	PREÇO UNITÁRIO	TOTAL
88248	SINAPI	H	0,13600000	16,50	2,24
88267	SINAPI	H	0,13600000	20,21	2,74
<b>TOTAL SERVICIO:</b>					<b>4,98</b>
<b>VALOR:</b>					<b>25,20</b>

### 11.1.11. C2167 - REGISTRO DE GAVETA C/CANOPLA CROMADA D= 25mm (1") (UN)

MAO DE OBRA	FORTE	UNID	COEFICIENTE	PREÇO UNITÁRIO	TOTAL
10043	SEINFRA	H	0,81000000	16,7700	10,2297
12320	SEINFRA	H	0,81000000	20,3200	12,3952
<b>TOTAL MAO DE OBRA:</b>					<b>22,6249</b>

MATERIAL	FORTE	UNID	COEFICIENTE	PREÇO UNITÁRIO	TOTAL
11180	SEINFRA	M	1,20000000	0,2800	0,3360
11807	SEINFRA	UN	1,00000000	68,8100	68,8100

## RELATÓRIO ANALÍTICO - COMPOSIÇÕES DE CUSTOS



**OBRA:** AMPLIAÇÃO E MELHORIAS NA ESCOLA ELIZÁRIO GOMES DE MELO NA VILA FECHADO  
**DESCRIÇÃO:** OBRA DE AMPLIAÇÃO  
**LOCAL:** JAGUARIBE - CE  
**CLIENTE:** PREFEITURA DE JAGUARIBE

**DATA:** 14/08/2022      **BDI:** 26.85%

FORTE	VERSÃO	HORA	MES	REF.
SEINFRA	027.1 COM DESONERAÇÃO	83,85%	47,75%	05/2021
SINAPI	202293 COM DESONERAÇÃO	83,55%	47,49%	06/2022
COMPOSIÇÕES PRÓPRIAS		0,00%	0,00%	



**TOTAL MATERIAL:** 69,1460

**VALOR:** 91,77

### 11.2.1. C2595 - TUBO PVC BRANCO P/ESGOTO D=40mm (1 1/2") (M)

MAO DE OBRA		FORTE	UNID	COEFICIENTE	PREÇO UNITÁRIO	TOTAL
10043	AJUDANTE DE ENCANADOR	SEINFRA	H	0,24000000	16,7700	4,0248
12320	ENCANADOR	SEINFRA	H	0,24000000	20,3200	4,8768
<b>TOTAL MAO DE OBRA:</b>						<b>8,9016</b>

MATERIAL		FORTE	UNID	COEFICIENTE	PREÇO UNITÁRIO	TOTAL
10026	ADESIVO PARA TUBO DE PVC RIGIDO	SEINFRA	KG	0,00500000	45,1600	0,2258
11888	SOLUÇÃO LIMPADORA PARA PVC RIGIDO	SEINFRA	L	0,00750000	39,2200	0,2942
12194	TUBO PVC ESGOTO DE 40MM (1 1/2") - (NBR 5688)	SEINFRA	M	1,01000000	3,9100	3,9491
<b>TOTAL MATERIAL:</b>						<b>4,4691</b>

**VALOR:** 13,37

### 11.2.2. C2596 - TUBO PVC BRANCO P/ESGOTO D=50mm (2") (M)

MAO DE OBRA		FORTE	UNID	COEFICIENTE	PREÇO UNITÁRIO	TOTAL
10043	AJUDANTE DE ENCANADOR	SEINFRA	H	0,30000000	16,7700	5,0310
12320	ENCANADOR	SEINFRA	H	0,30000000	20,3200	6,0960
<b>TOTAL MAO DE OBRA:</b>						<b>11,1270</b>

MATERIAL		FORTE	UNID	COEFICIENTE	PREÇO UNITÁRIO	TOTAL
10026	ADESIVO PARA TUBO DE PVC RIGIDO	SEINFRA	KG	0,00750000	45,1600	0,3387
11888	SOLUÇÃO LIMPADORA PARA PVC RIGIDO	SEINFRA	L	0,01100000	39,2200	0,4314
12195	TUBO PVC ESGOTO DE 50MM (2") - (NBR 5688)	SEINFRA	M	1,01000000	6,6500	6,7165
<b>TOTAL MATERIAL:</b>						<b>7,4866</b>

**VALOR:** 18,61

### 11.2.3. C2593 - TUBO PVC BRANCO P/ESGOTO D=100MM (4") (M)

MAO DE OBRA		FORTE	UNID	COEFICIENTE	PREÇO UNITÁRIO	TOTAL
10043	AJUDANTE DE ENCANADOR	SEINFRA	H	0,52000000	16,7700	8,7204
12320	ENCANADOR	SEINFRA	H	0,52000000	20,3200	10,5664
<b>TOTAL MAO DE OBRA:</b>						<b>19,2868</b>

MATERIAL		FORTE	UNID	COEFICIENTE	PREÇO UNITÁRIO	TOTAL
10026	ADESIVO PARA TUBO DE PVC RIGIDO	SEINFRA	KG	0,02500000	45,1600	1,1290
11888	SOLUÇÃO LIMPADORA PARA PVC RIGIDO	SEINFRA	L	0,04000000	39,2200	1,5688
12193	TUBO PVC ESGOTO DE 100MM (4") - (NBR 5688)	SEINFRA	M	1,01000000	10,8400	10,9484
<b>TOTAL MATERIAL:</b>						<b>13,6462</b>

**VALOR:** 32,93

### 11.2.4. 89726 - JOELHO 45 GRAUS, PVC, SERIE NORMAL, ESGOTO PREDIAL, DN 40 MM, JUNTA SOLDÁVEL, FORNECIDO E INSTALADO EM RAMAL DE DESCARGA OU RAMAL DE ESGOTO SANITÁRIO. AF\_12/2014 (UN)

MATERIAL		FORTE	UNID	COEFICIENTE	PREÇO UNITÁRIO	TOTAL
00000122	ADESIVO PLÁSTICO PARA PVC, FRASCO COM "850" GR	SINAPI	UN	0,00990000	51,86	0,51



## RELATÓRIO ANALÍTICO - COMPOSIÇÕES DE CUSTOS

OBRA:	AMPLIAÇÃO E MELHORIAS NA ESCOLA ELIZABETH GOMES DE MELO NA VILA FECHADO.	DATA:	14/08/2022	BDI:	26.85%	
DESCRIÇÃO:	OBRA DE AMPLIAÇÃO	FONTE:	VERBÃO	HORA	MES	REF.
LOCAL:	JAGUARIBE - CE	SEINFRA	027.1 COM DESONERAÇÃO	83.85%	47.76%	05/2021
CLIENTE:	PREFEITURA DE JAGUARIBE	SINAPI	2022/05 COM DESONERAÇÃO	93.55%	47.45%	06/2022
			COMPOSIÇÕES PRÓPRIAS	0.00%	0.00%	



QUANTIDADE	DESCRIÇÃO	FONTE	UNID	COEFICIENTE	PREÇO UNITÁRIO	TOTAL
00003516	JOELHO PVC, SOLDAVEL, BB, 45 GRAUS, DN 40 MM, PARA ESGOTO PREDIAL	SINAPI	UN	1,00000000	1,15	1,15
00020083	SOLUÇÃO PREPARADORA / LIMPADORA PARA PVC, FRASCO COM 1000 CM3	SINAPI	UN	0,01500000	58,75	0,88
00038383	LIXA D'AGUA EM FOLHA, GRAO 100	SINAPI	UN	0,02100000	1,97	0,04
<b>TOTAL MATERIAL:</b>						<b>2,58</b>

SERVICO	FONTE	UNID	COEFICIENTE	PREÇO UNITÁRIO	TOTAL	
88248	AUXILIAR DE ENCANADOR OU BOMBEIRO HIDRÁULICO COM ENCARGOS COMPLEMENTARES	SINAPI	H	0,10000000	16,50	1,65
88267	ENCANADOR OU BOMBEIRO HIDRÁULICO COM ENCARGOS COMPLEMENTARES	SINAPI	H	0,10000000	20,21	2,02
<b>TOTAL SERVICIO:</b>					<b>3,67</b>	
<b>VALOR:</b>					<b>6,25</b>	

### 11.5. 89810 - JOELHO 45 GRAUS, PVC, SERIE NORMAL, ESGOTO PREDIAL, DN 100 MM, JUNTA ELÁSTICA, FORNECIDO E INSTALADO EM PRUMADA DE ESGOTO SANITÁRIO OU VENTILAÇÃO. AF\_12/2014 (UN)

MATERIAL	FONTE	UNID	COEFICIENTE	PREÇO UNITÁRIO	TOTAL	
00000301	ANEL BORRACHA PARA TUBO ESGOTO PREDIAL, DN 100 MM (NBR 5688)	SINAPI	UN	1,00000000	4,00	4,00
00003528	JOELHO PVC, SOLDAVEL, PB, 45 GRAUS, DN 100 MM, PARA ESGOTO PREDIAL	SINAPI	UN	1,00000000	9,08	9,08
00020078	PASTA LUBRIFICANTE PARA TUBOS E CONEXOES COM JUNTA ELÁSTICA, EMBALAGEM DE *400* GR (USO EM PVC, ACO, POLIETILENO E OUTROS)	SINAPI	UN	0,04600000	21,40	0,98
<b>TOTAL MATERIAL:</b>					<b>14,06</b>	

SERVICO	FONTE	UNID	COEFICIENTE	PREÇO UNITÁRIO	TOTAL	
88248	AUXILIAR DE ENCANADOR OU BOMBEIRO HIDRÁULICO COM ENCARGOS COMPLEMENTARES	SINAPI	H	0,12000000	16,50	1,98
88267	ENCANADOR OU BOMBEIRO HIDRÁULICO COM ENCARGOS COMPLEMENTARES	SINAPI	H	0,12000000	20,21	2,42
<b>TOTAL SERVICIO:</b>					<b>4,40</b>	
<b>VALOR:</b>					<b>18,46</b>	

### 11.2.6. 89724 - JOELHO 90 GRAUS, PVC, SERIE NORMAL, ESGOTO PREDIAL, DN 40 MM, JUNTA SOLDÁVEL, FORNECIDO E INSTALADO EM RAMAL DE DESCARGA OU RAMAL DE ESGOTO SANITÁRIO. AF\_12/2014 (UN)

MATERIAL	FONTE	UNID	COEFICIENTE	PREÇO UNITÁRIO	TOTAL	
00000122	ADESIVO PLÁSTICO PARA PVC, FRASCO COM *850* GR	SINAPI	UN	0,00990000	51,86	0,51
00003517	JOELHO PVC, SOLDAVEL, BB, 90 GRAUS, DN 40 MM, PARA ESGOTO PREDIAL	SINAPI	UN	1,00000000	4,02	4,02
00020083	SOLUÇÃO PREPARADORA / LIMPADORA PARA PVC, FRASCO COM 1000 CM3	SINAPI	UN	0,01500000	58,75	0,88
00038383	LIXA D'AGUA EM FOLHA, GRAO 100	SINAPI	UN	0,02100000	1,97	0,04
<b>TOTAL MATERIAL:</b>					<b>5,45</b>	

SERVICO	FONTE	UNID	COEFICIENTE	PREÇO UNITÁRIO	TOTAL	
88248	AUXILIAR DE ENCANADOR OU BOMBEIRO HIDRÁULICO COM ENCARGOS COMPLEMENTARES	SINAPI	H	0,10000000	16,50	1,65
88267	ENCANADOR OU BOMBEIRO HIDRÁULICO COM ENCARGOS COMPLEMENTARES	SINAPI	H	0,10000000	20,21	2,02
<b>TOTAL SERVICIO:</b>					<b>3,67</b>	
<b>VALOR:</b>					<b>9,12</b>	

### 11.2.7. 89801 - JOELHO 90 GRAUS, PVC, SERIE NORMAL, ESGOTO PREDIAL, DN 50 MM, JUNTA ELÁSTICA, FORNECIDO E INSTALADO EM PRUMADA DE ESGOTO SANITÁRIO OU VENTILAÇÃO. AF\_12/2014 (UN)

MATERIAL	FONTE	UNID	COEFICIENTE	PREÇO UNITÁRIO	TOTAL
----------	-------	------	-------------	----------------	-------

## RELATÓRIO ANALÍTICO - COMPOSIÇÕES DE CUSTOS

	<b>OBRA:</b> AMPLIAÇÃO E MELHORIAS NA ESCOLA PARAFRASEADO GONCALVES DE MELO NA VILA FECHADO		<b>DATA:</b> 14/06/2022		<b>BDI:</b> 26,85%		
	<b>DESCRIÇÃO:</b> OBRA DE AMPLIAÇÃO		<b>VERSÃO:</b>				
	<b>LOCAL:</b> JAGUARIBE - CE		<b>SEINFRA:</b> 027.1 COM DESONERAÇÃO		<b>HORA:</b> 83,85%	<b>MES:</b> 47,76%	<b>REF.:</b> 05/2021
	<b>CLIENTE:</b> PREFEITURA DE JAGUARIBE		<b>SINAPI:</b> 2022/05 COM DESONERAÇÃO		<b>COMPOSIÇÕES PRÓPRIAS:</b> 0,00%	<b>0,00%:</b>	<b>09/2022</b>



QUANTIDADE	DESCRIÇÃO	UNIDADE	COEFICIENTE	PREÇO UNITÁRIO	TOTAL
00000296	ANEL BORRACHA PARA TUBO ESGOTO PREDIAL, DN 50 (NBR 5688)	UN	1,00000000	2,26	2,26
00003526	JOELHO PVC, SOLDAVEL, PB, 90 GRAUS, DN 50 MM, PARA ESGOTO PREDIAL	UN	1,00000000	2,76	2,76
00020078	PASTA LUBRIFICANTE PARA TUBOS E CONEXOES COM JUNTA ELASTICA, EMBALAGEM DE '400' GR (USO EM PVC, ACO, POLIETILENO E OUTROS)	UN	0,02000000	21,40	0,42
<b>TOTAL MATERIAL:</b>					<b>5,44</b>

SERVICO	DESCRIÇÃO	UNIDADE	COEFICIENTE	PREÇO UNITÁRIO	TOTAL
88248	AUXILIAR DE ENCANADOR OU BOMBEIRO HIDRÁULICO COM ENCARGOS COMPLEMENTARES	H	0,04000000	16,50	0,66
88267	ENCANADOR OU BOMBEIRO HIDRÁULICO COM ENCARGOS COMPLEMENTARES	H	0,04000000	20,21	0,80
<b>TOTAL SERVICOS:</b>					<b>1,46</b>
<b>VALOR:</b>					<b>6,90</b>

### 11.2.8. 89744 - JOELHO 90 GRAUS, PVC, SERIE NORMAL, ESGOTO PREDIAL, DN 100 MM, JUNTA ELÁSTICA, FORNECIDO E INSTALADO EM RAMAL DE DESCARGA OU RAMAL DE ESGOTO SANITÁRIO. AF\_12/2014 (UN)

MATERIAL	DESCRIÇÃO	UNIDADE	COEFICIENTE	PREÇO UNITÁRIO	TOTAL
00000301	ANEL BORRACHA PARA TUBO ESGOTO PREDIAL, DN 100 MM (NBR 5688)	UN	1,00000000	4,00	4,00
00003520	JOELHO PVC, SOLDAVEL, PB, 90 GRAUS, DN 100 MM, PARA ESGOTO PREDIAL	UN	1,00000000	9,14	9,14
00020078	PASTA LUBRIFICANTE PARA TUBOS E CONEXOES COM JUNTA ELASTICA, EMBALAGEM DE '400' GR (USO EM PVC, ACO, POLIETILENO E OUTROS)	UN	0,04600000	21,40	0,98
<b>TOTAL MATERIAL:</b>					<b>14,12</b>

SERVICO	DESCRIÇÃO	UNIDADE	COEFICIENTE	PREÇO UNITÁRIO	TOTAL
88248	AUXILIAR DE ENCANADOR OU BOMBEIRO HIDRÁULICO COM ENCARGOS COMPLEMENTARES	H	0,25000000	16,50	4,12
88267	ENCANADOR OU BOMBEIRO HIDRÁULICO COM ENCARGOS COMPLEMENTARES	H	0,25000000	20,21	5,05
<b>TOTAL SERVICOS:</b>					<b>9,17</b>
<b>VALOR:</b>					<b>23,29</b>

### 11.2.9. C1574 - JUNÇÃO SIMPLES C/INSPEÇÃO PVC P/ESGOTO D=100mm (4")-C/ANÉIS (UN)

MAO DE OBRA	DESCRIÇÃO	UNIDADE	COEFICIENTE	PREÇO UNITÁRIO	TOTAL
10043	AJUDANTE DE ENCANADOR	H	0,46000000	16,7700	7,7142
12320	ENCANADOR	H	0,46000000	20,3200	9,3472
<b>TOTAL MAO DE OBRA:</b>					<b>17,0614</b>

MATERIAL	DESCRIÇÃO	UNIDADE	COEFICIENTE	PREÇO UNITÁRIO	TOTAL
10073	ANEL DE BORRACHA P/TUBO PVC 100MM (4")	UN	2,00000000	2,9900	5,9800
11326	JUNÇÃO COM INSPEÇÃO PVC BRANCO ESGOTO DE 100MM	UN	1,00000000	16,2700	16,2700
11351	LUBRIFICANTE PARA TUBO DE PVC	KG	0,04600000	41,3300	1,9012
<b>TOTAL MATERIAL:</b>					<b>24,1512</b>
<b>VALOR:</b>					<b>41,21</b>

### 11.2.10. C1761 - LUVA SIMPLES PVC BRANCO P/ESGOTO 50mm (2") (UN)

MAO DE OBRA	DESCRIÇÃO	UNIDADE	COEFICIENTE	PREÇO UNITÁRIO	TOTAL
10043	AJUDANTE DE ENCANADOR	H	0,14000000	16,7700	2,3478
12320	ENCANADOR	H	0,14000000	20,3200	2,8448

## RELATÓRIO ANALÍTICO - COMPOSIÇÕES DE CUSTOS

	<b>OBRA:</b> AMPLIAÇÃO E MELHORIAS NA ESCOLA ELIZIÁRIO GOMES DE MELO NA VILA FECHADO		<b>DATA:</b> 14/06/2022		<b>BDI:</b> 26.85%		
	<b>DESCRIÇÃO:</b> OBRA DE AMPLIAÇÃO		<b>FORTE</b>	<b>VERSÃO</b>	<b>HORA</b>	<b>MES</b>	<b>REF.</b>
	<b>LOCAL:</b> JAGUARIBE - CE		SEINFRA	027.1 COM DESONERAÇÃO	83.85%	47.76%	65/2021
	<b>CLIENTE:</b> PREFEITURA DE JAGUARIBE		SINAPI	202205 COM DESONERAÇÃO	83.85%	47.45%	68/2022
			<b>COMPOSIÇÕES PRÓPRIAS</b>				



**TOTAL MAO DE OBRA:** 5,1926

MATERIAL		FORTE	UNID	COEFICIENTE	PREÇO UNITÁRIO	TOTAL
10026	ADESIVO PARA TUBO DE PVC RIGIDO	SEINFRA	KG	0,01500000	45,1600	0,6774
11459	LUVA SIMPLES PVC ESGOTO 50MM	SEINFRA	UN	1,00000000	2,1400	2,1400
11888	SOLUÇÃO LIMPADORA PARA PVC RIGIDO	SEINFRA	L	0,02200000	39,2200	0,8628
<b>TOTAL MATERIAL:</b>						<b>3,6802</b>
<b>VALOR:</b>						<b>8,87</b>

### 11.2.11. C1758 - LUVA SIMPLES PVC BRANCO P/ESGOTO 100mm (4") (UN)

MAO DE OBRA		FORTE	UNID	COEFICIENTE	PREÇO UNITÁRIO	TOTAL
10043	AJUDANTE DE ENCANADOR	SEINFRA	H	0,23000000	16,7700	3,8571
12320	ENCANADOR	SEINFRA	H	0,23000000	20,3200	4,6736
<b>TOTAL MAO DE OBRA:</b>						<b>8,5307</b>

MATERIAL		FORTE	UNID	COEFICIENTE	PREÇO UNITÁRIO	TOTAL
10026	ADESIVO PARA TUBO DE PVC RIGIDO	SEINFRA	KG	0,05000000	45,1600	2,2580
11457	LUVA SIMPLES PVC ESGOTO 100MM	SEINFRA	UN	1,00000000	4,7000	4,7000
11888	SOLUÇÃO LIMPADORA PARA PVC RIGIDO	SEINFRA	L	0,08000000	39,2200	3,1376
<b>TOTAL MATERIAL:</b>						<b>10,9956</b>
<b>VALOR:</b>						<b>18,63</b>

### 11.2.12. 89784 - TE, PVC, SERIE NORMAL, ESGOTO PREDIAL, DN 50 X 50 MM, JUNTA ELÁSTICA, FORNECIDO E INSTALADO EM RAMAL DE DESCARGA OU RAMAL DE ESGOTO SANITÁRIO. AF\_12/2014 (UN)

MATERIAL		FORTE	UNID	COEFICIENTE	PREÇO UNITÁRIO	TOTAL
00000296	ANEL BORRACHA PARA TUBO ESGOTO PREDIAL, DN 50 MM (NBR 5688)	SINAPI	UN	2,00000000	2,26	4,52
00007097	TE SANITARIO, PVC, DN 50 X 50 MM, SERIE NORMAL, PARA ESGOTO PREDIAL	SINAPI	UN	1,00000000	7,80	7,80
00020078	PASTA LUBRIFICANTE PARA TUBOS E CONEXOES COM JUNTA ELASTICA, EMBALAGEM DE 400 GR (USO EM PVC, ACO, POLIETILENO E OUTROS)	SINAPI	UN	0,04000000	21,40	0,85
<b>TOTAL MATERIAL:</b>						<b>13,17</b>

SERVICO		FORTE	UNID	COEFICIENTE	PREÇO UNITÁRIO	TOTAL
88248	AUXILIAR DE ENCANADOR OU BOMBEIRO HIDRÁULICO COM ENCARGOS COMPLEMENTARES	SINAPI	H	0,17000000	16,50	2,80
88267	ENCANADOR OU BOMBEIRO HIDRÁULICO COM ENCARGOS COMPLEMENTARES	SINAPI	H	0,17000000	20,21	3,43
<b>TOTAL SERVICIO:</b>						<b>6,23</b>
<b>VALOR:</b>						<b>19,40</b>

### 11.2.13. C4924 - CAIXA SIFONADA PVC 100 X 100 X 50MM, ACABAMENTO CROMADO (GRELHA OU TAMPA CEGA) (UN)

MAO DE OBRA		FORTE	UNID	COEFICIENTE	PREÇO UNITÁRIO	TOTAL
10043	AJUDANTE DE ENCANADOR	SEINFRA	H	0,50000000	16,7700	8,3850
12320	ENCANADOR	SEINFRA	H	0,50000000	20,3200	10,1600
<b>TOTAL MAO DE OBRA:</b>						<b>18,5450</b>
MATERIAL		FORTE	UNID	COEFICIENTE	PREÇO UNITÁRIO	TOTAL
19405	CAIXA SIFONADA PVC 100 X 100 X 50MM, ACABAMENTO CROMADO (GRELHA OU TAMPA CEGA)	SEINFRA	UN	1,00000000	18,5100	18,5100
<b>TOTAL MATERIAL:</b>						<b>18,5100</b>



## RELATÓRIO ANALÍTICO - COMPOSIÇÕES DE CUSTOS

<b>OBRA:</b>	AMPLIAÇÃO E MELHORIAS NA ESCOLA ELIZABETH GOMES DE MELO NA VILA FECHADO	DATA : 14/06/2022	BDI : 26,85%	
<b>DESCRIÇÃO:</b>	OBRA DE AMPLIAÇÃO	<b>FORTE</b>	<b>VERSÃO</b>	<b>HORA</b>
<b>LOCAL:</b>	JAGUARIBE - CE	SEINFRA	027.1 COM DESONERAÇÃO	83,85%
<b>CLIENTE:</b>	PREFEITURA DE JAGUARIBE	SINAPI	202205 COM DESONERAÇÃO	47,76%
			COMPOSIÇÕES PRÓPRIAS	0,00%
				47,45%
				0,00%

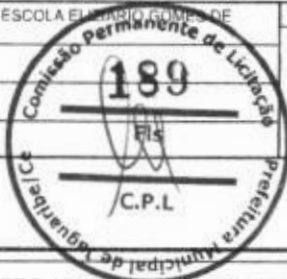

VALOR: 37,06

### 11.2.14. C1576 - JUNÇÃO SIMPLES DE REDUÇÃO PVC P/ESGOTO 100X50mm (4"X2")-C/ANÉIS (UN)

MAO DE OBRA		FORTE	UNID	COEFICIENTE	PREÇO UNITÁRIO	TOTAL
10043	AJUDANTE DE ENCANADOR	SEINFRA	H	0,46000000	16,7700	7,7142
12320	ENCANADOR	SEINFRA	H	0,46000000	20,3200	9,3472
<b>TOTAL MAO DE OBRA:</b>						<b>17,0614</b>

MATERIAL		FORTE	UNID	COEFICIENTE	PREÇO UNITÁRIO	TOTAL
10073	ANEL DE BORRACHA P/TUBO PVC 100MM (4")	SEINFRA	UN	2,00000000	2,9900	5,9800
10076	ANEL DE BORRACHA P/TUBO PVC 50MM (2")	SEINFRA	UN	1,00000000	1,8400	1,8400
11319	JUNÇÃO PVC PARA ESGOTO 100X50MM (4X2")	SEINFRA	UN	1,00000000	12,0500	12,0500
11351	LUBRIFICANTE PARA TUBO DE PVC	SEINFRA	KG	0,05600000	41,3300	2,3145
<b>TOTAL MATERIAL:</b>						<b>22,1845</b>
<b>VALOR:</b>						<b>39,25</b>

### 11.2.15. 98085 - TANQUE SÉPTICO RETANGULAR, EM ALVENARIA COM BLOCOS DE CONCRETO, DIMENSÕES INTERNAS: 1,6 X 4,4 X 1,8 M, VOLUME ÚTIL: 9856 L (PARA 68 CONTRIBUINTES). AF\_12/2020 (UN)

MATERIAL		FORTE	UNID	COEFICIENTE	PREÇO UNITÁRIO	TOTAL
00000660	CANAleta DE CONCRETO 19 X 19 X 19 CM (CLASSE C - NBR 6136)	SINAPI	UN	67,20000000	2,66	178,75
00002692	DESMOLDANTE PROTETOR PARA FORMAS DE MADEIRA, DE BASE OLEOSA EMULSIONADA EM AGUA	SINAPI	L	0,03470000	7,80	0,27
00004491	PONTALETE *7,5 X 7,5* CM EM PINUS, MISTA OU EQUIVALENTE DA REGIAO - BRUTA	SINAPI	M	0,75480000	11,26	8,49
00004517	SARRAFO *2,5 X 7,5* CM EM PINUS, MISTA OU EQUIVALENTE DA REGIAO - BRUTA	SINAPI	M	0,89760000	3,94	3,53
00005069	PREGO DE ACO POLIDO COM CABECA 17 X 27 (2 1/2 X 11)	SINAPI	KG	0,07960000	18,66	1,48
00006193	TABUA NAO APARELHADA *2,5 X 20* CM, EM MACARANDUBA, ANGELIM OU EQUIVALENTE DA REGIAO - BRUTA	SINAPI	M	2,81520000	18,34	51,63
00025067	BLOCO DE CONCRETO ESTRUTURAL 19 X 19 X 39 CM, FBK 4,5 MPA (NBR 6136)	SINAPI	UN	268,59380000	4,28	1.149,58
<b>TOTAL MATERIAL:</b>						<b>1.393,73</b>

SERVICO		FORTE	UNID	COEFICIENTE	PREÇO UNITÁRIO	TOTAL
5678	RETROESCAVADEIRA SOBRE RODAS COM CARREGADEIRA, TRAÇÃO 4X4, POTÊNCIA LIQ. 88 HP, CAÇAMBA CARREG. CAP. MÍN. 1 M3, CAÇAMBA RETRO CAP. 0,26 M3, PESO OPERACIONAL MÍN. 6.674 KG, PROFUNDIDADE ESCAVAÇÃO MÁX. 4,37 M - CHP DIURNO. AF_06/2014	SINAPI	CHP	0,19060000	142,08	27,08
5679	RETROESCAVADEIRA SOBRE RODAS COM CARREGADEIRA, TRAÇÃO 4X4, POTÊNCIA LIQ. 88 HP, CAÇAMBA CARREG. CAP. MÍN. 1 M3, CAÇAMBA RETRO CAP. 0,26 M3, PESO OPERACIONAL MÍN. 6.674 KG, PROFUNDIDADE ESCAVAÇÃO MÁX. 4,37 M - CHI DIURNO. AF_06/2014	SINAPI	CHI	0,38840000	49,18	19,10
87316	ARGAMASSA TRAÇO 1:4 (EM VOLUME DE CIMENTO E AREIA GROSSA ÚMIDA) PARA CHAPISCO CONVENCIONAL, PREPARO MECÂNICO COM BETONEIRA 400 L. AF_08/2019	SINAPI	M3	0,22300000	398,39	88,84
88309	PEDREIRO COM ENCARGOS COMPLEMENTARES	SINAPI	H	56,56210000	20,82	1.177,52
88316	SERVENTE COM ENCARGOS COMPLEMENTARES	SINAPI	H	44,44170000	16,57	736,39
88628	ARGAMASSA TRAÇO 1:3 (EM VOLUME DE CIMENTO E AREIA MÉDIA ÚMIDA), PREPARO MECÂNICO COM BETONEIRA 400 L. AF_08/2019	SINAPI	M3	1,24840000	463,58	578,73
89993	GRAUTEAMENTO VERTICAL EM ALVENARIA ESTRUTURAL. AF_09/2021	SINAPI	M3	0,13450000	822,31	110,60
89995	GRAUTEAMENTO DE CINTA SUPERIOR OU DE VERGA EM ALVENARIA ESTRUTURAL. AF_09/2021	SINAPI	M3	0,19690000	794,19	156,37
89996	ARMAÇÃO VERTICAL DE ALVENARIA ESTRUTURAL; DIÂMETRO DE 10,0 MM. AF_09/2021	SINAPI	KG	4,44240000	12,14	53,93



## RELATÓRIO ANALÍTICO - COMPOSIÇÕES DE CUSTOS

	<b>OBRA:</b> AMPLIAÇÃO E MELHORIAS NA ESCOLA ELIZABETH DE MELO NA VILA FECHADO.		<b>DATA:</b> 14/06/2022		<b>BDI:</b> 26,85%		
	<b>DESCRIÇÃO:</b> OBRA DE AMPLIAÇÃO		<b>FORTE</b>	<b>VERSÃO</b>	<b>HORA</b>	<b>MES</b>	<b>REF.</b>
	<b>LOCAL:</b> JAGUARIBE - CE		SEINFRA	027.1 COM DESONERAÇÃO	83,85%	47,76%	05/2021
	<b>CLIENTE:</b> PREFEITURA DE JAGUARIBE		SINAPI	202205 COM DESONERAÇÃO	83,55%	47,48%	06/2022
			COMPOSIÇÕES PRÓPRIAS		0,00%	0,00%	



CÓDIGO	DESCRIÇÃO	FORTE	UNID	COEFICIENTE	PREÇO UNITÁRIO	TOTAL
89988	ARMAÇÃO DE CINTA DE ALVENARIA ESTRUTURAL; DIÂMETRO DE 10,0 MM. AF_09/2021	SINAPI	KG	7,89760000	11,75	92,79
92783	ARMAÇÃO DE LAJE DE UMA ESTRUTURA CONVENCIONAL DE CONCRETO ARMADO EM UMA EDIFICAÇÃO TÉRREA OU SOBRA DO UTILIZANDO AÇO CA-60 DE 4,2 MM - MONTAGEM. AF_12/2015	SINAPI	KG	51,14280000	18,04	922,61
94970	CONCRETO FCK = 20MPA. TRAÇO 1:2,7:3 (EM MASSA SECA DE CIMENTO/ AREIA MÉDIA/ BRITA 1) - PREPARO MECÂNICO COM BETONEIRA 600 L. AF_05/2021	SINAPI	M3	1,92670000	388,23	748,00
97735	PEÇA RETANGULAR PRÉ-MOLDADA, VOLUME DE CONCRETO DE 30 A 100 LITROS. TAXA DE AÇO APROXIMADA DE 30KG/M³. AF_01/2018	SINAPI	M3	0,67200000	2.094,56	1.407,54
101624	PREPARO DE FUNDO DE VALA COM LARGURA MAIOR OU IGUAL A 1,5 M E MENOR QUE 2,5 M, COM CAMADA DE BRITA, LANÇAMENTO MECANIZADO. AF_08/2020	SINAPI	M3	0,89300000	172,49	154,03
<b>TOTAL SERVIÇO:</b>						<b>6.273,63</b>
<b>VALOR:</b>						<b>7.667,36</b>

### 11.16. 98064 - SUMIDOURO CIRCULAR, EM CONCRETO PRÉ-MOLDADO, DIÂMETRO INTERNO = 2,38 M, ALTURA INTERNA = 3,0 M, ÁREA DE INFILTRAÇÃO: 25 M² (PARA 10 CONTRIBUINTES). AF\_12/2020 (UN)

MATERIAL	DESCRIÇÃO	FORTE	UNID	COEFICIENTE	PREÇO UNITÁRIO	TOTAL
00043447	ANEL EM CONCRETO ARMADO, PERFURADO, PARA FOSSAS SEPTICAS E SUMIDOUROS, SEM FUNDO, DIÂMETRO INTERNO DE 2,50 M E ALTURA DE 0,50 M	SINAPI	UN	6,00000000	569,97	3.419,82
<b>TOTAL MATERIAL:</b>						<b>3.419,82</b>

SERVIÇO	DESCRIÇÃO	FORTE	UNID	COEFICIENTE	PREÇO UNITÁRIO	TOTAL
5678	RETROESCAVADEIRA SOBRE RODAS COM CARREGADEIRA, TRAÇÃO 4X4, POTÊNCIA LÍQ. 88 HP, CAÇAMBA CARREG. CAP. MÍN. 1 M3, CAÇAMBA RETRO CAP. 0,26 M3, PESO OPERACIONAL MÍN. 6.674 KG, PROFUNDIDADE ESCAVAÇÃO MÁX. 4,37 M - CHP DIURNO. AF_06/2014	SINAPI	CHP	0,72570000	142,08	103,10
5679	RETROESCAVADEIRA SOBRE RODAS COM CARREGADEIRA, TRAÇÃO 4X4, POTÊNCIA LÍQ. 88 HP, CAÇAMBA CARREG. CAP. MÍN. 1 M3, CAÇAMBA RETRO CAP. 0,26 M3, PESO OPERACIONAL MÍN. 6.674 KG, PROFUNDIDADE ESCAVAÇÃO MÁX. 4,37 M - CHI DIURNO. AF_06/2014	SINAPI	CHI	1,47900000	49,18	72,73
88309	PEDREIRO COM ENCARGOS COMPLEMENTARES	SINAPI	H	1,74700000	20,82	36,37
88316	SERVENTE COM ENCARGOS COMPLEMENTARES	SINAPI	H	1,37260000	16,57	22,74
97738	PEÇA CIRCULAR PRÉ-MOLDADA, VOLUME DE CONCRETO DE 10 A 30 LITROS, TAXA DE FIBRA DE POLIPROPILENO APROXIMADA DE 6 KG/M³. AF_01/2018_P	SINAPI	M3	0,01540000	4.673,95	71,97
97740	PEÇA CIRCULAR PRÉ-MOLDADA, VOLUME DE CONCRETO ACIMA DE 100 LITROS, TAXA DE AÇO APROXIMADA DE 30KG/M³. AF_01/2018	SINAPI	M3	0,37710000	1.936,91	730,40
100475	ARGAMASSA TRAÇO 1:3 (EM VOLUME DE CIMENTO E AREIA MÉDIA ÚMIDA) COM ADIÇÃO DE IMPERMEABILIZANTE. PREPARO MECÂNICO COM BETONEIRA 400 L. AF_08/2019	SINAPI	M3	0,01840000	629,71	11,58
101624	PREPARO DE FUNDO DE VALA COM LARGURA MAIOR OU IGUAL A 1,5 M E MENOR QUE 2,5 M, COM CAMADA DE BRITA, LANÇAMENTO MECANIZADO. AF_08/2020	SINAPI	M3	0,56410000	172,49	97,30
<b>TOTAL SERVIÇO:</b>						<b>1.146,19</b>
<b>VALOR:</b>						<b>4.566,01</b>

### 11.2.17. C5050 - CAIXA DE GORDURA EM PVC, COM CESTO 18L (UN)

MAO DE OBRA	DESCRIÇÃO	FORTE	UNID	COEFICIENTE	PREÇO UNITÁRIO	TOTAL
10043	AJUDANTE DE ENCANADOR	SEINFRA	H	0,03900000	16,7700	0,6540
12320	ENCANADOR	SEINFRA	H	0,03900000	20,3200	0,7925
<b>TOTAL MAO DE OBRA:</b>						<b>1,4465</b>
MATERIAL	DESCRIÇÃO	FORTE	UNID	COEFICIENTE	PREÇO UNITÁRIO	TOTAL
19535	CAIXA DE GORDURA EM PVC, COM CESTO 18L	SEINFRA	UN	1,00000000	261,0000	261,0000

## RELATÓRIO ANALÍTICO - COMPOSIÇÕES DE CUSTOS



<b>OBRA:</b>	AMPLIAÇÃO E MELHORIAS NA ESCOLA ELIZIÁRIO GOMES DE MELO NA VILA FECHADO	<b>DATA:</b>	14/06/2022		
<b>DESCRIÇÃO:</b>	OBRA DE AMPLIAÇÃO	<b>VERSÃO:</b>	027.1 COM DESONERAÇÃO		
<b>LOCAL:</b>	JAGUARIBE - CE	<b>HORA:</b>	83,85%	<b>MES:</b>	47,75%
<b>CLIENTE:</b>	PREFEITURA DE JAGUARIBE	<b>COMPOSIÇÕES PRÓPRIAS:</b>	0,00%	<b>REF.:</b>	05/2021
		<b>BDI:</b>	26,85%		

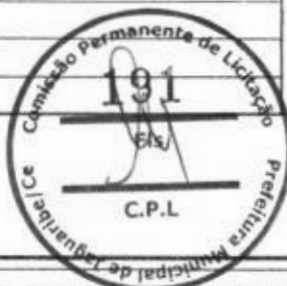

<b>TOTAL MATERIAL:</b>	261,0000
<b>VALOR:</b>	262,45

### 12.1. 102609 - CAIXA D'ÁGUA EM POLIETILENO, 2000 LITROS - FORNECIMENTO E INSTALAÇÃO. AF\_06/2021 (UN)

MATERIAL	DESCR. MATERIAL	FONTE	UNID	COEFICIENTE	PREÇO UNITÁRIO	TOTAL
00034640	CAIXA D'AGUA EM POLIETILENO 2000 LITROS. COM TAMPA	SINAPI	UN	1,00000000	1,094,81	1,094,81
<b>TOTAL MATERIAL:</b>						<b>1,094,81</b>

SERVICO	DESCR. SERVICO	FONTE	UNID	COEFICIENTE	PREÇO UNITÁRIO	TOTAL
88248	AUXILIAR DE ENCANADOR OU BOMBEIRO HIDRÁULICO COM ENCARGOS COMPLEMENTARES	SINAPI	H	0,26860000	16,50	4,43
88267	ENCANADOR OU BOMBEIRO HIDRÁULICO COM ENCARGOS COMPLEMENTARES	SINAPI	H	0,26860000	20,21	5,42
<b>TOTAL SERVICO:</b>						<b>9,85</b>
<b>VALOR:</b>						<b>1.104,66</b>

### 12.2. C0348 - BACIA DE LOUÇA BRANCA C/CAIXA ACOPLADA (UN)

MAO DE OBRA	DESCR. MAO DE OBRA	FONTE	UNID	COEFICIENTE	PREÇO UNITÁRIO	TOTAL
10043	AJUDANTE DE ENCANADOR	SEINFRA	H	2,00000000	16,7700	33,5400
12320	ENCANADOR	SEINFRA	H	2,00000000	20,3200	40,6400
<b>TOTAL MAO DE OBRA:</b>						<b>74,1800</b>

MATERIAL	DESCR. MATERIAL	FONTE	UNID	COEFICIENTE	PREÇO UNITÁRIO	TOTAL
10171	BACIA LOUÇA BRANCA PARA CAIXA ACOPLADA	SEINFRA	UN	1,00000000	395,9500	395,9500
10406	CAIXA ACOPLADA DE LOUÇA BRANCA PARA BACIA	SEINFRA	UN	1,00000000	209,4800	209,4800
11091	ENGATE CROMADO	SEINFRA	UN	1,00000000	17,7100	17,7100
11180	FITA DE VEDAÇÃO	SEINFRA	M	0,56000000	0,2800	0,1568
11579	PARAFUSO CROMADO P/FIXAÇÃO SANITARIOS, INCLUSIVE PORCA CEGA, ARRUELA E BUCHA DE NYLON	SEINFRA	UN	2,00000000	7,5000	15,0000
11925	TAMPA PLASTICA PARA BACIA	SEINFRA	UN	1,00000000	28,9500	28,9500
<b>TOTAL MATERIAL:</b>						<b>667,2468</b>
<b>VALOR:</b>						<b>741,43</b>

### 12.3. C1898 - PEÇAS DE APOIO DEFICIENTES C/TUBO INOX P/WC'S (M)

MAO DE OBRA	DESCR. MAO DE OBRA	FONTE	UNID	COEFICIENTE	PREÇO UNITÁRIO	TOTAL
11530	MONTADOR	SEINFRA	H	1,00000000	20,7700	20,7700
12391	PEDREIRO	SEINFRA	H	0,25000000	20,7700	5,1925
12543	SERVENTE	SEINFRA	H	0,35000000	15,5500	5,4425
<b>TOTAL MAO DE OBRA:</b>						<b>31,4050</b>

MATERIAL	DESCR. MATERIAL	FONTE	UNID	COEFICIENTE	PREÇO UNITÁRIO	TOTAL
10108	AREIA GROSSA	SEINFRA	M3	0,00050000	74,7200	0,0374
10805	CIMENTO PORTLAND	SEINFRA	KG	0,15000000	0,5600	0,0840
11646	PEÇAS DE APOIO DEFICIENTE C/TUBO INOX EM WC'S	SEINFRA	M	1,00000000	194,0400	194,0400
<b>TOTAL MATERIAL:</b>						<b>194,1614</b>
<b>VALOR:</b>						<b>225,57</b>

### 12.4. 94797 - TORNEIRA DE BOIA PARA CAIXA D'ÁGUA, ROSCÁVEL, 1" - FORNECIMENTO E INSTALAÇÃO. AF\_08/2021 (UN)



## RELATÓRIO ANALÍTICO - COMPOSIÇÕES DE CUSTOS

OBRA:	AMPLIAÇÃO E MELHORIAS NA ESCOLA E INSTALAÇÃO DE MELO NA VILA FECHADO	DATA:	14/06/2022		
DESCRIÇÃO:	OBRA DE AMPLIAÇÃO	BDI:	26,85%		
LOCAL:	JAGUARIBE - CE	SEINFRA	VERSÃO	HORA	MES
CLIENTE:	PREFEITURA DE JAGUARIBE	SINAPI	027.1 COM DESONERAÇÃO	83,85%	47,79%
			2022/05 COM DESONERAÇÃO	83,35%	47,48%
			COMPOSIÇÕES PRÓPRIAS	0,00%	0,00%



MATERIAL	DESCRIÇÃO	FONTE	UNID	COEFICIENTE	PREÇO UNITÁRIO	TOTAL
00003148	FITA VEDA ROSCA EM ROLOS DE 18 MM X 50 M (L X C)	SINAPI	UN	0,00660000	14,71	0,09
00011825	TORNEIRA DE BOIA CONVENCIONAL PARA CAIXA D'AGUA, 1", AGUA FRIA, COM HASTE E TORNEIRA METALICOS E BALAO PLASTICO	SINAPI	UN	1,00000000	65,71	65,71
<b>TOTAL MATERIAL:</b>						<b>65,80</b>

SERVICO	FONTE	UNID	COEFICIENTE	PREÇO UNITÁRIO	TOTAL	
88248	AUXILIAR DE ENCANADOR OU BOMBEIRO HIDRÁULICO COM ENCARGOS COMPLEMENTARES	SINAPI	H	0,25650000	16,50	4,23
88267	ENCANADOR OU BOMBEIRO HIDRÁULICO COM ENCARGOS COMPLEMENTARES	SINAPI	H	0,25650000	20,21	5,18
<b>TOTAL SERVICIO:</b>					<b>9,41</b>	
<b>VALOR:</b>					<b>75,21</b>	

### C1618 - LAVATÓRIO DE LOUÇA BRANCA C/COLUNA, C/ TORNEIRA E ACESSÓRIOS (UN)

MAO DE OBRA	FONTE	UNID	COEFICIENTE	PREÇO UNITÁRIO	TOTAL	
10043	AJUDANTE DE ENCANADOR	SEINFRA	H	3,30000000	16,7700	55,3410
12320	ENCANADOR	SEINFRA	H	3,30000000	20,3200	67,0560
<b>TOTAL MAO DE OBRA:</b>					<b>122,3970</b>	

MATERIAL	DESCRIÇÃO	FONTE	UNID	COEFICIENTE	PREÇO UNITÁRIO	TOTAL
11091	ENGATE CROMADO	SEINFRA	UN	2,00000000	17,7100	35,4200
11180	FITA DE VEDAÇÃO	SEINFRA	M	1,12000000	0,2800	0,3136
11343	LAVATÓRIO DE LOUÇA BRANCA COM COLUNA	SEINFRA	UN	1,00000000	219,7600	219,7600
11579	PARAFUSO CROMADO P/FIXAÇÃO SANITARIOS, INCLUSIVE PORCA CEGA, ARRUELA E BUCHA DE NYLON	SEINFRA	UN	2,00000000	7,5000	15,0000
11864	SIFÃO METÁLICO TIPO COPO DN 1"X1 1/2"	SEINFRA	UN	1,00000000	129,0000	129,0000
12132	TORNEIRA DE PRESSÃO CROMADA P/LAVATORIO 1/2"	SEINFRA	UN	1,00000000	77,3300	77,3300
<b>TOTAL MATERIAL:</b>						<b>476,8236</b>
<b>VALOR:</b>						<b>599,22</b>

### 13.1. C2068 - QUADRO DE DISTRIBUIÇÃO DE LUZ EMBUTIR ATÉ 24 DIVISÕES 332X332X95mm, C/BARRAMENTO (UN)

MAO DE OBRA	FONTE	UNID	COEFICIENTE	PREÇO UNITÁRIO	TOTAL	
10042	AJUDANTE DE ELETRICISTA	SEINFRA	H	3,00000000	16,7700	50,3100
12312	ELETRICISTA	SEINFRA	H	3,00000000	20,7700	62,3100
<b>TOTAL MAO DE OBRA:</b>					<b>112,6200</b>	

MATERIAL	DESCRIÇÃO	FONTE	UNID	COEFICIENTE	PREÇO UNITÁRIO	TOTAL
10193	BARRAMENTO NEUTRO P/ BAIXA TENSÃO	SEINFRA	UN	1,00000000	32,3900	32,3900
10194	BARRAMENTO PRINCIPAL P/ BAIXA TENSÃO	SEINFRA	UN	1,00000000	31,8600	31,8600
10195	BARRAMENTO TERRA P/ BAIXA TENSÃO	SEINFRA	UN	1,00000000	26,3400	26,3400
11756	QUADRO DISTRIBUIÇÃO LUZ 332X332X95MM	SEINFRA	UN	1,00000000	107,2600	107,2600
<b>TOTAL MATERIAL:</b>						<b>197,8500</b>
<b>VALOR:</b>						<b>310,47</b>

### 13.2. C2077 - QUADRO DE DISTRIBUIÇÃO DE LUZ EMBUTIR ATE 6 DIVISÕES, C/BARRAMENTO (UN)

MAO DE OBRA	FONTE	UNID	COEFICIENTE	PREÇO UNITÁRIO	TOTAL	
10042	AJUDANTE DE ELETRICISTA	SEINFRA	H	1,20000000	16,7700	20,1240

## RELATÓRIO ANALÍTICO - COMPOSIÇÕES DE CUSTOS

	<b>OBRA:</b> AMPLIAÇÃO E MELHORIAS NA REDE ELÉTRICA DE BARRAMENTOS DE MELO NA VILA FECHADO		<b>DATA:</b> 14/06/2022		<b>BDI:</b> 26,85%	
	<b>DESCRIÇÃO:</b> OBRA DE AMPLIAÇÃO		<b>VERSÃO:</b>		<b>REF.:</b>	
	<b>LOCAL:</b> JAGUARIBE - CE		<b>SEINFRA:</b> 027.1 COM DESONERAÇÃO		<b>HORA:</b> 81,85%	
	<b>CLIENTE:</b> PREFEITURA DE JAGUARIBE		<b>SNAPI:</b> 202205 COM DESONERAÇÃO		<b>MES:</b> 47,75%	
		<b>COMPOSIÇÕES PRÓPRIAS:</b>		<b>0,00%</b>		



12312	ELETRICISTA	SEINFRA	H	1.20000000	20,7700	24,9240
<b>TOTAL MAO DE OBRA:</b>						<b>45,0480</b>

MATERIAL		FORNTE	UNID	COEFICIENTE	PREÇO UNITÁRIO	TOTAL
10193	BARRAMENTO NEUTRO P/ BAIXA TENSÃO	SEINFRA	UN	1,00000000	32,3900	32,3900
10194	BARRAMENTO PRINCIPAL P/ BAIXA TENSÃO	SEINFRA	UN	1,00000000	31,8600	31,8600
10195	BARRAMENTO TERRA P/ BAIXA TENSÃO	SEINFRA	UN	1,00000000	26,3400	26,3400
12412	QUADRO DE DISTRIBUIÇÃO PARA 6 CIRCUITOS	SEINFRA	UN	1,00000000	36,8700	36,8700
<b>TOTAL MATERIAL:</b>						<b>127,4600</b>
<b>VALOR:</b>						<b>172,51</b>

### 13.3. C1092 - DISJUNTOR MONOPOLAR EM QUADRO DE DISTRIBUIÇÃO 10A (UN)

MAO DE OBRA		FORNTE	UNID	COEFICIENTE	PREÇO UNITÁRIO	TOTAL
10042	AJUDANTE DE ELETRICISTA	SEINFRA	H	0,30000000	16,7700	5,0310
12312	ELETRICISTA	SEINFRA	H	0,30000000	20,7700	6,2310
<b>TOTAL MAO DE OBRA:</b>						<b>11,2620</b>

MATERIAL		FORNTE	UNID	COEFICIENTE	PREÇO UNITÁRIO	TOTAL
10980	DISJUNTOR MONOPOLAR 10A	SEINFRA	UN	1,00000000	9,5000	9,5000
<b>TOTAL MATERIAL:</b>						<b>9,5000</b>
<b>VALOR:</b>						<b>20,76</b>

### 13.4. C1095 - DISJUNTOR MONOPOLAR EM QUADRO DE DISTRIBUIÇÃO 20A (UN)

MAO DE OBRA		FORNTE	UNID	COEFICIENTE	PREÇO UNITÁRIO	TOTAL
10042	AJUDANTE DE ELETRICISTA	SEINFRA	H	0,30000000	16,7700	5,0310
12312	ELETRICISTA	SEINFRA	H	0,30000000	20,7700	6,2310
<b>TOTAL MAO DE OBRA:</b>						<b>11,2620</b>

MATERIAL		FORNTE	UNID	COEFICIENTE	PREÇO UNITÁRIO	TOTAL
10983	DISJUNTOR MONOPOLAR 20A	SEINFRA	UN	1,00000000	9,5000	9,5000
<b>TOTAL MATERIAL:</b>						<b>9,5000</b>
<b>VALOR:</b>						<b>20,76</b>

### 13.5. C1099 - DISJUNTOR MONOPOLAR EM QUADRO DE DISTRIBUIÇÃO 40A (UN)

MAO DE OBRA		FORNTE	UNID	COEFICIENTE	PREÇO UNITÁRIO	TOTAL
10042	AJUDANTE DE ELETRICISTA	SEINFRA	H	0,30000000	16,7700	5,0310
12312	ELETRICISTA	SEINFRA	H	0,30000000	20,7700	6,2310
<b>TOTAL MAO DE OBRA:</b>						<b>11,2620</b>

MATERIAL		FORNTE	UNID	COEFICIENTE	PREÇO UNITÁRIO	TOTAL
10987	DISJUNTOR MONOPOLAR 40A	SEINFRA	UN	1,00000000	15,9300	15,9300
<b>TOTAL MATERIAL:</b>						<b>15,9300</b>
<b>VALOR:</b>						<b>27,19</b>

### 13.6. C1121 - DISJUNTOR TRIPOLAR EM QUADRO DE DISTRIBUIÇÃO 20A (UN)

MAO DE OBRA		FORNTE	UNID	COEFICIENTE	PREÇO UNITÁRIO	TOTAL
-------------	--	--------	------	-------------	----------------	-------





# RELATÓRIO ANALÍTICO - COMPOSIÇÕES DE CUSTOS

OBRA:	AMPLIAÇÃO E MELHORIAS NA ESCOLA ELIZIÁRIO GOMES DE MELO NA VILA FECHADO.	DATA:	14/06/2022	BDI:	26,85%
DESCRIÇÃO:	OBRA DE AMPLIAÇÃO	FONTE:	SEINFRA	VERSÃO:	027.1 COM DESONERAÇÃO
LOCAL:	JAGUARIBE - CE	HORA:	83,85%	MES:	47,75%
CLIENTE:	PREFEITURA DE JAGUARIBE	SINAPI:	2022/05 COM DESONERAÇÃO	REF.:	09/2021
			COMPOSIÇÕES PRÓPRIAS		06/2022
					0,00%
					0,60%

10042	AJUDANTE DE ELETRICISTA	SEINFRA	H	0,90000000	16,7700	15,0930
12312	ELETRICISTA	SEINFRA	H	0,90000000	20,7700	18,6930
<b>TOTAL MAO DE OBRA:</b>						<b>33,7860</b>
<b>MATERIAL</b>						
11007	DISJUNTOR TRIPOLAR 20A	SEINFRA	UN	1,00000000	51,5100	51,5100
<b>TOTAL MATERIAL:</b>						<b>51,5100</b>
<b>VALOR:</b>						<b>85,30</b>



<b>13.7. C1118 - DISJUNTOR TRIPOLAR EM QUADRO DE DISTRIBUIÇÃO 10A (UN)</b>						
<b>MAO DE OBRA</b>						
10042	AJUDANTE DE ELETRICISTA	SEINFRA	H	0,90000000	16,7700	15,0930
12312	ELETRICISTA	SEINFRA	H	0,90000000	20,7700	18,6930
<b>TOTAL MAO DE OBRA:</b>						<b>33,7860</b>
<b>MATERIAL</b>						
11004	DISJUNTOR TRIPOLAR 10A	SEINFRA	UN	1,00000000	51,5100	51,5100
<b>TOTAL MATERIAL:</b>						<b>51,5100</b>
<b>VALOR:</b>						<b>85,30</b>

<b>13.8. C1127 - DISJUNTOR TRIPOLAR EM QUADRO DE DISTRIBUIÇÃO 50A (UN)</b>						
<b>MAO DE OBRA</b>						
10042	AJUDANTE DE ELETRICISTA	SEINFRA	H	0,90000000	16,7700	15,0930
12312	ELETRICISTA	SEINFRA	H	0,90000000	20,7700	18,6930
<b>TOTAL MAO DE OBRA:</b>						<b>33,7860</b>
<b>MATERIAL</b>						
11013	DISJUNTOR TRIPOLAR 50A	SEINFRA	UN	1,00000000	51,5100	51,5100
<b>TOTAL MATERIAL:</b>						<b>51,5100</b>
<b>VALOR:</b>						<b>85,30</b>

<b>13.9. 00039445 - DISPOSITIVO DR, 2 POLOS, SENSIBILIDADE DE 30 MA, CORRENTE DE 25 A, TIPO AC (UN)</b>						
<b>VALOR:</b>						<b>149,91</b>

<b>13.10. 00039446 - DISPOSITIVO DR, 2 POLOS, SENSIBILIDADE DE 30 MA, CORRENTE DE 40 A, TIPO AC (UN)</b>						
<b>VALOR:</b>						<b>152,58</b>

<b>13.11. 18875 - DISPOSITIVO DIFERENCIAL RESIDUAL TETRAPOLAR 25A, SENSIBILIDADE 300mA 380V (UN)</b>						
<b>VALOR:</b>						<b>157,23</b>

<b>13.12. 91927 - CABO DE COBRE FLEXÍVEL ISOLADO, 2,5 MM², ANTI-CHAMA 0,6/1,0 KV, PARA CIRCUITOS TERMINAIS - FORNECIMENTO E INSTALAÇÃO. AF_12/2015 (M)</b>						
<b>MATERIAL</b>						
00001022	CABO DE COBRE, FLEXIVEL, CLASSE 4 OU 5, ISOLACAO EM PVC/A, ANTICHAMA BWF-B, COBERTURA PVC-ST1, ANTICHAMA BWF-B, 1 CONDUTOR, 0,6/1 KV, SECAO NOMINAL 2,5 MM2	SINAPI	M	1,19000000	3,07	3,65

## RELATÓRIO ANALÍTICO - COMPOSIÇÕES DE CUSTOS

	<b>OBRA:</b> AMPLIAÇÃO E MELHORIAS NA ESCOLA ELIZÁRIO GOMES DE MELO NA VILA FECHADO		<b>DATA:</b> 14/06/2022		<b>BDI:</b> 26,85%	
	<b>DESCRIÇÃO:</b> OBRA DE AMPLIAÇÃO		<b>VERSIÃO:</b> 027.1 COM DESONERAÇÃO	<b>HORA:</b> 83,85%	<b>MES:</b> 47,75%	<b>REF.:</b> 05/2021
	<b>LOCAL:</b> JAGUARIBE - CE		<b>SINAPI:</b> 202205 COM DESONERAÇÃO	<b>HORA:</b> 83,55%	<b>MES:</b> 47,49%	<b>REF.:</b> 06/2022
	<b>CLIENTE:</b> PREFEITURA DE JAGUARIBE		<b>COMPOSIÇÕES PRÓPRIAS:</b>		<b>HORA:</b> 0,00%	<b>MES:</b> 0,00%



00021127	FITA ISOLANTE ADESIVA ANTICHAMA, USO ATE 750 V, EM ROLO DE 19 MM X 5 M	UN	0,00900000	2,94	0,02
<b>TOTAL MATERIAL:</b>					<b>3,87</b>

SERVICO	FONTE	UNID	COEFICIENTE	PREÇO UNITÁRIO	TOTAL	
88247	AUXILIAR DE ELETRICISTA COM ENCARGOS COMPLEMENTARES	SINAPI	H	0,03000000	17,25	0,51
88264	ELETRICISTA COM ENCARGOS COMPLEMENTARES	SINAPI	H	0,03000000	21,02	0,63
<b>TOTAL SERVICOS:</b>					<b>1,14</b>	
<b>VALOR:</b>					<b>4,81</b>	

### 13.13. 91929 - CABO DE COBRE FLEXÍVEL ISOLADO, 4 MM², ANTI-CHAMA 0,6/1,0 KV, PARA CIRCUITOS TERMINAIS - FORNECIMENTO E INSTALAÇÃO. AF\_12/2015 (M)

MATERIAL	FONTE	UNID	COEFICIENTE	PREÇO UNITÁRIO	TOTAL	
00001021	CABO DE COBRE, FLEXIVEL, CLASSE 4 OU 5, ISOLACAO EM PVC/A, ANTICHAMA BWF-B, COBERTURA PVC-ST1, ANTICHAMA BWF-B, 1 CONDUTOR, 0,6/1 KV, SECAO NOMINAL 4 MM2	SINAPI	M	1,19000000	4,41	5,24
00021127	FITA ISOLANTE ADESIVA ANTICHAMA, USO ATE 750 V, EM ROLO DE 19 MM X 5 M	SINAPI	UN	0,00900000	2,94	0,02
<b>TOTAL MATERIAL:</b>					<b>5,26</b>	

SERVICO	FONTE	UNID	COEFICIENTE	PREÇO UNITÁRIO	TOTAL	
88247	AUXILIAR DE ELETRICISTA COM ENCARGOS COMPLEMENTARES	SINAPI	H	0,04000000	17,25	0,69
88264	ELETRICISTA COM ENCARGOS COMPLEMENTARES	SINAPI	H	0,04000000	21,02	0,84
<b>TOTAL SERVICOS:</b>					<b>1,53</b>	
<b>VALOR:</b>					<b>6,79</b>	

### 13.14. 91931 - CABO DE COBRE FLEXÍVEL ISOLADO, 6 MM², ANTI-CHAMA 0,6/1,0 KV, PARA CIRCUITOS TERMINAIS - FORNECIMENTO E INSTALAÇÃO. AF\_12/2015 (M)

MATERIAL	FONTE	UNID	COEFICIENTE	PREÇO UNITÁRIO	TOTAL	
00000994	CABO DE COBRE, FLEXIVEL, CLASSE 4 OU 5, ISOLACAO EM PVC/A, ANTICHAMA BWF-B, COBERTURA PVC-ST1, ANTICHAMA BWF-B, 1 CONDUTOR, 0,6/1 KV, SECAO NOMINAL 6 MM2	SINAPI	M	1,19000000	6,02	7,16
00021127	FITA ISOLANTE ADESIVA ANTICHAMA, USO ATE 750 V, EM ROLO DE 19 MM X 5 M	SINAPI	UN	0,00900000	2,94	0,02
<b>TOTAL MATERIAL:</b>					<b>7,18</b>	

SERVICO	FONTE	UNID	COEFICIENTE	PREÇO UNITÁRIO	TOTAL	
88247	AUXILIAR DE ELETRICISTA COM ENCARGOS COMPLEMENTARES	SINAPI	H	0,05200000	17,25	0,89
88264	ELETRICISTA COM ENCARGOS COMPLEMENTARES	SINAPI	H	0,05200000	21,02	1,09
<b>TOTAL SERVICOS:</b>					<b>1,98</b>	
<b>VALOR:</b>					<b>9,16</b>	

### 13.15. 91932 - CABO DE COBRE FLEXÍVEL ISOLADO, 10 MM², ANTI-CHAMA 450/750 V, PARA CIRCUITOS TERMINAIS - FORNECIMENTO E INSTALAÇÃO. AF\_12/2015 (M)

MATERIAL	FONTE	UNID	COEFICIENTE	PREÇO UNITÁRIO	TOTAL	
00000980	CABO DE COBRE, FLEXIVEL, CLASSE 4 OU 5, ISOLACAO EM PVC/A, ANTICHAMA BWF-B, 1 CONDUTOR, 450/750 V, SECAO NOMINAL 10 MM2	SINAPI	M	1,19000000	8,85	10,53
00021127	FITA ISOLANTE ADESIVA ANTICHAMA, USO ATE 750 V, EM ROLO DE 19 MM X 5 M	SINAPI	UN	0,00900000	2,94	0,02
<b>TOTAL MATERIAL:</b>					<b>10,55</b>	

SERVICO	FONTE	UNID	COEFICIENTE	PREÇO UNITÁRIO	TOTAL	
88247	AUXILIAR DE ELETRICISTA COM ENCARGOS COMPLEMENTARES	SINAPI	H	0,07700000	17,25	1,32
88264	ELETRICISTA COM ENCARGOS COMPLEMENTARES	SINAPI	H	0,07700000	21,02	1,61



## RELATÓRIO ANALÍTICO - COMPOSIÇÕES DE CUSTOS

OBRA:	AMPLIAÇÃO E MELHORIAS NA ESCOLA ELIZIÁRIO GOMES DE MELO NA VILA FECHADO.	DATA:	14/06/2022	
DESCRIÇÃO:	OBRA DE AMPLIAÇÃO	BDI:	26,85%	
LOCAL:	JAGUARIBE - CE	FORTE	VERSÃO	HORA
CLIENTE:	PREFEITURA DE JAGUARIBE	SEINFRA	027.1 COM DESONERAÇÃO	83,85%
		SINAPI	2022/05 COM DESONERAÇÃO	47,79%
			COMPOSIÇÕES PRÓPRIAS	0,00%
				47,46%
				0,00%



TOTAL SERVIÇO:	2,93
VALOR:	13,48

### 13.16. 91872 - ELETRODUTO RÍGIDO ROSCÁVEL, PVC, DN 32 MM (1"), PARA CIRCUITOS TERMINAIS, INSTALADO EM PAREDE - FORNECIMENTO E INSTALAÇÃO. AF\_12/2015 (M)

MATERIAL	FORTE	UNID	COEFICIENTE	PREÇO UNITÁRIO	TOTAL
00002685	SINAPI	M	1,01700000	7,33	7,45
<b>TOTAL MATERIAL:</b>					<b>7,45</b>

SERVIÇO	FORTE	UNID	COEFICIENTE	PREÇO UNITÁRIO	TOTAL
88247	SINAPI	H	0,19400000	17,25	3,34
88264	SINAPI	H	0,19400000	21,02	4,07
<b>TOTAL SERVIÇO:</b>					<b>7,41</b>

VALOR:	14,86
--------	-------

### 13.17. 91844 - ELETRODUTO FLEXÍVEL CORRUGADO, PVC, DN 25 MM (3/4"), PARA CIRCUITOS TERMINAIS, INSTALADO EM LAJE - FORNECIMENTO E INSTALAÇÃO. AF\_12/2015 (M)

MATERIAL	FORTE	UNID	COEFICIENTE	PREÇO UNITÁRIO	TOTAL
00002688	SINAPI	M	1,10000000	2,47	2,71
00043132	SINAPI	KG	0,00180000	21,22	0,03
<b>TOTAL MATERIAL:</b>					<b>2,74</b>

SERVIÇO	FORTE	UNID	COEFICIENTE	PREÇO UNITÁRIO	TOTAL
88247	SINAPI	H	0,08700000	17,25	1,50
88264	SINAPI	H	0,08700000	21,02	1,82
<b>TOTAL SERVIÇO:</b>					<b>3,32</b>

VALOR:	6,06
--------	------

### 13.18. 91864 - ELETRODUTO RÍGIDO ROSCÁVEL, PVC, DN 32 MM (1"), PARA CIRCUITOS TERMINAIS, INSTALADO EM FORRO - FORNECIMENTO E INSTALAÇÃO. AF\_12/2015 (M)

MATERIAL	FORTE	UNID	COEFICIENTE	PREÇO UNITÁRIO	TOTAL
00002685	SINAPI	M	1,01700000	7,33	7,45
<b>TOTAL MATERIAL:</b>					<b>7,45</b>

SERVIÇO	FORTE	UNID	COEFICIENTE	PREÇO UNITÁRIO	TOTAL
88247	SINAPI	H	0,10600000	17,25	1,82
88264	SINAPI	H	0,10600000	21,02	2,22
91170	SINAPI	M	1,00000000	2,90	2,90
<b>TOTAL SERVIÇO:</b>					<b>6,94</b>

VALOR:	14,39
--------	-------

### 13.19. 11044 - DUTO PERFURADO-ELETROCALHA CHAPA DE AÇO (100X100)MM (M)

VALOR:	28,38
--------	-------

### 13.20. 11566 - PARAFUSO - 8MM COM BUCHA PLÁSTICA (UN)

## RELATÓRIO ANALÍTICO - COMPOSIÇÕES DE CUSTOS



OBRA:	AMPLIAÇÃO E MELHORIAS NA ESCOLA ELIZIÁRIO GOMES DE MELO NA VILA FECHADO.
DESCRIÇÃO:	OBRA DE AMPLIAÇÃO
LOCAL:	JAGUARIBE - CE
CLIENTE:	PREFEITURA DE JAGUARIBE

DATA : 14/06/2022		BDI : 26,85%		
FORTE	VERSÃO	HORA	MES	REF.
SEINFRA	027,1 COM DESONERAÇÃO	83,85%	47,76%	05/2021
SINAPI	202205 COM DESONERAÇÃO	83,55%	47,48%	08/2022
	COMPOSIÇÕES PRÓPRIAS	0,00%	0,00%	

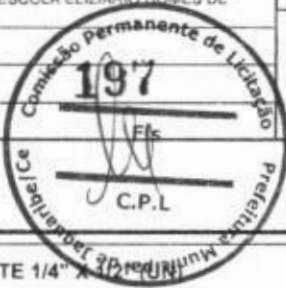

VALOR:	0,72
--------	------

### 13.21. 19919 - PARAFUSO CABEÇA LENTILHA AUTO TRAVANTE 1/4" X 3,18 (UN)

VALOR:	0,11
--------	------

### 13.22. C1494 - INTERRUPTOR UMA TECLA SIMPLES 10A 250V (UN)

MAO DE OBRA		FORTE	UNID	COEFICIENTE	PREÇO UNITÁRIO	TOTAL
10042	AJUDANTE DE ELETRICISTA	SEINFRA	H	0,21000000	16,7700	3,5217
12312	ELETRICISTA	SEINFRA	H	0,21000000	20,7700	4,3617
<b>TOTAL MAO DE OBRA:</b>						<b>7,8834</b>

MATERIAL		FORTE	UNID	COEFICIENTE	PREÇO UNITÁRIO	TOTAL
11255	INTERRUPTOR 1 TECLA SIMPLES	SEINFRA	UN	1,00000000	7,6000	7,6000
<b>TOTAL MATERIAL:</b>						<b>7,6000</b>
<b>VALOR:</b>						<b>15,48</b>

### 13.23. C1489 - INTERRUPTOR TRES TECLAS SIMPLES 10A 250V (UN)

MAO DE OBRA		FORTE	UNID	COEFICIENTE	PREÇO UNITÁRIO	TOTAL
10042	AJUDANTE DE ELETRICISTA	SEINFRA	H	0,53000000	16,7700	8,8881
12312	ELETRICISTA	SEINFRA	H	0,53000000	20,7700	11,0081
<b>TOTAL MAO DE OBRA:</b>						<b>19,8962</b>

MATERIAL		FORTE	UNID	COEFICIENTE	PREÇO UNITÁRIO	TOTAL
11267	INTERRUPTOR 3 TECLAS SIMPLES	SEINFRA	UN	1,00000000	18,6500	18,6500
<b>TOTAL MATERIAL:</b>						<b>18,6500</b>
<b>VALOR:</b>						<b>38,55</b>

### 13.24. 91993 - TOMADA ALTA DE EMBUTIR (1 MÓDULO), 2P+T 20 A, INCLUINDO SUPORTE E PLACA - FORNECIMENTO E INSTALAÇÃO. AF\_12/2015 (UN)

SERVICO		FORTE	UNID	COEFICIENTE	PREÇO UNITÁRIO	TOTAL
91946	SUPORTE PARAFUSADO COM PLACA DE ENCAIXE 4" X 2" MÉDIO (1,30 M DO PISO) PARA PONTO ELÉTRICO - FORNECIMENTO E INSTALAÇÃO. AF_12/2015	SINAPI	UN	1,00000000	6,73	6,73
91991	TOMADA ALTA DE EMBUTIR (1 MÓDULO), 2P+T 20 A, SEM SUPORTE E SEM PLACA - FORNECIMENTO E INSTALAÇÃO. AF_12/2015	SINAPI	UN	1,00000000	28,33	28,33
<b>TOTAL SERVICIO:</b>						<b>35,06</b>
<b>VALOR:</b>						<b>35,06</b>

### 13.25. 91992 - TOMADA ALTA DE EMBUTIR (1 MÓDULO), 2P+T 10 A, INCLUINDO SUPORTE E PLACA - FORNECIMENTO E INSTALAÇÃO. AF\_12/2015 (UN)

SERVICO		FORTE	UNID	COEFICIENTE	PREÇO UNITÁRIO	TOTAL
91946	SUPORTE PARAFUSADO COM PLACA DE ENCAIXE 4" X 2" MÉDIO (1,30 M DO PISO) PARA PONTO ELÉTRICO - FORNECIMENTO E INSTALAÇÃO. AF_12/2015	SINAPI	UN	1,00000000	6,73	6,73
91990	TOMADA ALTA DE EMBUTIR (1 MÓDULO), 2P+T 10 A, SEM SUPORTE E SEM PLACA - FORNECIMENTO E INSTALAÇÃO. AF_12/2015	SINAPI	UN	1,00000000	26,29	26,29
<b>TOTAL SERVICIO:</b>						<b>33,02</b>
<b>VALOR:</b>						<b>33,02</b>





## RELATÓRIO ANALÍTICO - COMPOSIÇÕES DE CUSTOS

OBRA:	AMPLIAÇÃO E MELHORIAS NA ESCOLA ELETRICISTAS DE MELO NA VILA FECHADO	DATA:	14/06/2022	BDI:	26,85%	
DESCRIÇÃO:	OBRA DE AMPLIAÇÃO	SEINFRA	VERSÃO	HORA	MES	REF.
LOCAL:	JAGUARIBE - CE	SINAPI	202205 COM DESONERAÇÃO	83,85%	47,76%	05/2021
CLIENTE:	PREFEITURA DE JAGUARIBE	SINAPI	202205 COM DESONERAÇÃO	83,85%	47,46%	06/2022
			COMPOSIÇÕES PRÓPRIAS	0,00%	0,00%	



### 13.26. 92023 - INTERRUPTOR SIMPLES (1 MÓDULO) COM 1 TOMADA DE EMBUTIR 2P+T 10 A, INCLUINDO SUPORTE E PLACA - FORNECIMENTO E INSTALAÇÃO. AF\_12/2015 (UN)

SERVICO	DESCRICO	FORTE	UNID	COEFICIENTE	PREÇO UNITÁRIO	TOTAL
91946	SUPORTE PARAFUSADO COM PLACA DE ENCAIXE 4" X 2" MÉDIO (1,30 M DO PISO) PARA PONTO ELÉTRICO - FORNECIMENTO E INSTALAÇÃO. AF_12/2015	SINAPI	UN	1,00000000	6,73	6,73
92022	INTERRUPTOR SIMPLES (1 MÓDULO) COM 1 TOMADA DE EMBUTIR 2P+T 10 A. SEM SUPORTE E SEM PLACA - FORNECIMENTO E INSTALAÇÃO. AF_12/2015	SINAPI	UN	1,00000000	31,81	31,81
TOTAL SERVIÇO:						38,54
VALOR:						38,54

### 13.27. C4762 - CAIXA DE LIGAÇÃO PVC 4" X 2" (UN)

MAO DE OBRA	DESCRICO	FORTE	UNID	COEFICIENTE	PREÇO UNITÁRIO	TOTAL
0042	AJUDANTE DE ELETRICISTA	SEINFRA	H	0,15000000	16,7700	2,5155
12312	ELETRICISTA	SEINFRA	H	0,15000000	20,7700	3,1155
TOTAL MAO DE OBRA:						5,6310
MATERIAL	DESCRICO	FORTE	UNID	COEFICIENTE	PREÇO UNITÁRIO	TOTAL
16432	CAIXA DE EMBUTIR PVC - 4X2 RETANGULAR	SEINFRA	UN	1,00000000	1,7500	1,7500
TOTAL MATERIAL:						1,7500
VALOR:						7,38

### 13.28. 91936 - CAIXA OCTOGONAL 4" X 4", PVC, INSTALADA EM LAJE - FORNECIMENTO E INSTALAÇÃO. AF\_12/2015 (UN)

MATERIAL	DESCRICO	FORTE	UNID	COEFICIENTE	PREÇO UNITÁRIO	TOTAL
00012001	CAIXA OCTOGONAL DE FUNDO MOVEL. EM PVC, DE 4" X 4", PARA ELETRODUTO FLEXIVEL CORRUGADO	SINAPI	UN	1,00000000	5,42	5,42
TOTAL MATERIAL:						5,42
SERVICO	DESCRICO	FORTE	UNID	COEFICIENTE	PREÇO UNITÁRIO	TOTAL
88247	AUXILIAR DE ELETRICISTA COM ENCARGOS COMPLEMENTARES	SINAPI	H	0,14300000	17,25	2,46
8264	ELETRICISTA COM ENCARGOS COMPLEMENTARES	SINAPI	H	0,14300000	21,02	3,00
TOTAL SERVIÇO:						5,46
VALOR:						10,88

### 13.29. 97584 - LUMINÁRIA TIPO CALHA, DE SOBREPOR, COM 1 LÂMPADA TUBULAR FLUORESCENTE DE 36 W, COM REATOR DE PARTIDA RÁPIDA - FORNECIMENTO E INSTALAÇÃO. AF\_02/2020 (UN)

MATERIAL	DESCRICO	FORTE	UNID	COEFICIENTE	PREÇO UNITÁRIO	TOTAL
00003780	LUMINARIA DE SOBREPOR EM CHAPA DE AÇO PARA 1 LAMPADA FLUORESCENTE DE 36 W, ALETADA, COMPLETA (LAMPADA E REATOR INCLUSOS)	SINAPI	UN	1,00000000	157,08	157,08
TOTAL MATERIAL:						157,08
SERVICO	DESCRICO	FORTE	UNID	COEFICIENTE	PREÇO UNITÁRIO	TOTAL
88247	AUXILIAR DE ELETRICISTA COM ENCARGOS COMPLEMENTARES	SINAPI	H	0,15190000	17,25	2,62
88264	ELETRICISTA COM ENCARGOS COMPLEMENTARES	SINAPI	H	0,36450000	21,02	7,66
TOTAL SERVIÇO:						10,28
VALOR:						167,36

### 13.30. 97605 - LUMINÁRIA ARANDELA TIPO MEIA LUA, DE SOBREPOR, COM 1 LÂMPADA LED DE 6 W, SEM REATOR - FORNECIMENTO E INSTALAÇÃO. AF\_02/2020 (UN)

## RELATÓRIO ANALÍTICO - COMPOSIÇÕES DE CUSTOS

	<b>OBRA:</b> AMPLIAÇÃO E MELHORIAS NA ESCOLA EM BRASÃO DE ARMS, DE MELO NA VILA FECHADO		<b>DATA:</b> 14/06/2022		<b>BDI:</b> 26,85%		
	<b>DESCRIÇÃO:</b> OBRA DE AMPLIAÇÃO		<b>FORTE</b>	<b>VERSÃO</b>	<b>HORA</b>	<b>MES</b>	<b>REF.</b>
	<b>LOCAL:</b> JAGUARIBE - CE		SEINFRA	027.1 COM DESONERAÇÃO	83,85%	47,70%	05/2021
	<b>CLIENTE:</b> PREFEITURA DE JAGUARIBE		SINAPI	2022/05 COM DESONERAÇÃO	83,50%	47,45%	06/2022
			COMPOSIÇÕES PRÓPRIAS		0,00%	0,00%	



MATERIAL		FORTE	UNID	COEFICIENTE	PREÇO UNITÁRIO	TOTAL
00038193	LAMPADA LED 6 W BIVOLT BRANCA, FORMATO TRADICIONAL (BASE E27)	SINAPI	UN	1,00000000	8,43	8,43
00038769	LUMINARIA ARANDELA TIPO MEIA-LUA COM VIDRO FOSCO *30 X 15* CM, PARA 1 LAMPADA, BASE E27, POTENCIA MAXIMA 40/60 W (NAO INCLUI LAMPADA)	SINAPI	UN	1,00000000	99,63	99,63
<b>TOTAL MATERIAL:</b>						<b>108,06</b>

SERVICO		FORTE	UNID	COEFICIENTE	PREÇO UNITÁRIO	TOTAL
88247	AUXILIAR DE ELETRICISTA COM ENCARGOS COMPLEMENTARES	SINAPI	H	0,19720000	17,25	3,40
88264	ELETRICISTA COM ENCARGOS COMPLEMENTARES	SINAPI	H	0,47320000	21,02	9,94
<b>TOTAL SERVICIO:</b>						<b>13,34</b>
<b>VALOR:</b>						<b>121,40</b>

C4445 - CERÂMICA ESMALTADA RETIFICADA C/ ARG. PRÉ-FABRICADA ACIMA DE 30x30cm (900cm²) - PEI-5/PEI-4 - P/ PAREDE (M2)						
MAO DE OBRA		FORTE	UNID	COEFICIENTE	PREÇO UNITÁRIO	TOTAL
11328	LADRILHISTA	SEINFRA	H	0,72000000	20,7700	14,9544
12543	SERVENTE	SEINFRA	H	0,72000000	15,5500	11,1960
<b>TOTAL MAO DE OBRA:</b>						<b>26,1504</b>

MATERIAL		FORTE	UNID	COEFICIENTE	PREÇO UNITÁRIO	TOTAL
16500	CERÂMICA ESMALTADA RETIFICADA DIMENSÕES MAIORES DE 30x30cm (900 cm²) - PEI-5/PEI-4	SEINFRA	M2	1,10000000	43,4400	47,7840
16508	ARGAMASSA COLANTE PRÉ-FABRICADA P/ CERÂMICAS E PORCELANATOS	SEINFRA	KG	8,00000000	2,0300	16,2400
<b>TOTAL MATERIAL:</b>						<b>64,0240</b>
<b>VALOR:</b>						<b>90,17</b>

14.2. C1123 - REJUNTAMENTO C/ ARG. PRÉ-FABRICADA, JUNTA ATÉ 2mm EM CERÂMICA, ACIMA DE 30x30 cm (900 cm²) E PORCELANATOS (PAREDE/PISO) (M2)						
MAO DE OBRA		FORTE	UNID	COEFICIENTE	PREÇO UNITÁRIO	TOTAL
11328	LADRILHISTA	SEINFRA	H	0,20000000	20,7700	4,1540
12543	SERVENTE	SEINFRA	H	0,20000000	15,5500	3,1100
<b>TOTAL MAO DE OBRA:</b>						<b>7,2640</b>

MATERIAL		FORTE	UNID	COEFICIENTE	PREÇO UNITÁRIO	TOTAL
10118	ARGAMASSA PRÉ-FABRICADA PARA REJUNTAMENTO	SEINFRA	KG	0,16900000	3,5900	0,6067
<b>TOTAL MATERIAL:</b>						<b>0,6067</b>
<b>VALOR:</b>						<b>7,87</b>

15.1. C1615 - LATEX DUAS DEMÃOS EM PAREDES INTERNAS S/MASSA (M2)						
MAO DE OBRA		FORTE	UNID	COEFICIENTE	PREÇO UNITÁRIO	TOTAL
10045	AJUDANTE DE PINTOR	SEINFRA	H	0,35000000	16,7700	5,8695
12395	PINTOR	SEINFRA	H	0,40000000	20,7700	8,3080
<b>TOTAL MAO DE OBRA:</b>						<b>14,1775</b>

MATERIAL		FORTE	UNID	COEFICIENTE	PREÇO UNITÁRIO	TOTAL
11347	LIXA PARA MADEIRA/MASSA	SEINFRA	UN	0,25000000	0,5500	0,1375
11490	LÍQUIDO SELADOR PARA PINTURA LATEX	SEINFRA	L	0,12000000	12,0800	1,4496
12096	TINTA LATEX	SEINFRA	L	0,17000000	21,2500	3,6125



## RELATÓRIO ANALÍTICO - COMPOSIÇÕES DE CUSTOS

OBRA:	AMPLIAÇÃO E MELHORIAS NA ESCOLA ELIZIÁRIO GOMES DE MELO NA VILA FECHADO	DATA:	14/08/2022		BDI:	26,85%	
DESCRIÇÃO:	OBRA DE AMPLIAÇÃO	FONTE	VERSÃO	HORA	MES	REF.	
LOCAL:	JAGUARIBE - CE	SEINFRA	027.1 COM DESONERAÇÃO	83,85%	47,75%	05/2021	
CLIENTE:	PREFEITURA DE JAGUARIBE	SINAPI	202205 COM DESONERAÇÃO	83,55%	47,48%	08/2022	
			COMPOSIÇÕES PRÓPRIAS	0,00%	0,00%		

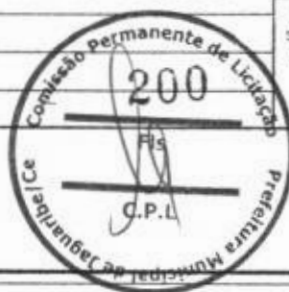

TOTAL MATERIAL:	5,1996
VALOR:	19,38

### 15.2. C1614 - LATEX DUAS DEMÃOS EM PAREDES EXTERNAS S/MASSA (M2)

MAO DE OBRA		FONTE	UNID	COEFICIENTE	PREÇO UNITÁRIO	TOTAL
10045	AJUDANTE DE PINTOR	SEINFRA	H	0,35000000	16,7700	5,8695
12395	PINTOR	SEINFRA	H	0,40000000	20,7700	8,3080
TOTAL MAO DE OBRA:						14,1775

MATERIAL		FONTE	UNID	COEFICIENTE	PREÇO UNITÁRIO	TOTAL
10035	AGUARRAZ MINERAL	SEINFRA	L	0,05000000	17,1900	0,8595
11347	LIXA PARA MADEIRA/MASSA	SEINFRA	UN	0,25000000	0,5500	0,1375
11488	LÍQUIDO PREPARADOR DE SUPERFÍCIES	SEINFRA	L	0,12000000	11,9100	1,4292
12097	TINTA LATEX ACRÍLICA	SEINFRA	L	0,17000000	24,5900	4,1803
TOTAL MATERIAL:						6,6065
VALOR:						20,78

### 15.3. 88496 - APLICAÇÃO E LIXAMENTO DE MASSA LÁTEX EM TETO, DUAS DEMÃOS. AF\_06/2014 (M2)

MATERIAL		FONTE	UNID	COEFICIENTE	PREÇO UNITÁRIO	TOTAL
00003767	LIXA EM FOLHA PARA PAREDE OU MADEIRA, NUMERO 120, COR VERMELHA	SINAPI	UN	0,10000000	0,73	0,07
00043626	MASSA CORRIDA PARA SUPERFÍCIES DE AMBIENTES INTERNOS	SINAPI	KG	1,55502000	2,18	3,38
TOTAL MATERIAL:						3,45

SERVICO		FONTE	UNID	COEFICIENTE	PREÇO UNITÁRIO	TOTAL
88310	PINTOR COM ENCARGOS COMPLEMENTARES	SINAPI	H	0,67200000	21,90	14,71
88316	SERVEnte COM ENCARGOS COMPLEMENTARES	SINAPI	H	0,24700000	16,57	4,09
TOTAL SERVIÇO:						18,80
VALOR:						22,25

### 15.4. 88488 - APLICAÇÃO MANUAL DE PINTURA COM TINTA LÁTEX ACRÍLICA EM TETO, DUAS DEMÃOS. AF\_06/2014 (M2)

MATERIAL		FONTE	UNID	COEFICIENTE	PREÇO UNITÁRIO	TOTAL
00007356	TINTA LATEX ACRÍLICA PREMIUM, COR BRANCO FOSCO	SINAPI	L	0,33000000	18,71	6,17
TOTAL MATERIAL:						6,17

SERVICO		FONTE	UNID	COEFICIENTE	PREÇO UNITÁRIO	TOTAL
88310	PINTOR COM ENCARGOS COMPLEMENTARES	SINAPI	H	0,24400000	21,90	5,34
88316	SERVEnte COM ENCARGOS COMPLEMENTARES	SINAPI	H	0,08900000	16,57	1,47
TOTAL SERVIÇO:						6,81
VALOR:						12,98

### 15.5. C0589 - CAIAÇÃO EM TRES DEMÃOS EM PAREDES (M2)

MAO DE OBRA		FONTE	UNID	COEFICIENTE	PREÇO UNITÁRIO	TOTAL
12395	PINTOR	SEINFRA	H	0,30000000	20,7700	6,2310
TOTAL MAO DE OBRA:						6,2310

MATERIAL		FONTE	UNID	COEFICIENTE	PREÇO UNITÁRIO	TOTAL
----------	--	-------	------	-------------	----------------	-------

## RELATÓRIO ANALÍTICO - COMPOSIÇÕES DE CUSTOS

	<b>OBRA:</b> AMPLIAÇÃO E MELHORIAS NA ESCOLA ELIZIÁRIO GOMES DE MELO NA VILA FECHADO		<b>DATA:</b> 14/06/2022		<b>BDI:</b> 26,85%		
	<b>DESCRIÇÃO:</b> OBRA DE AMPLIAÇÃO		<b>FORTE</b>	<b>VERSÃO</b>	<b>HORA</b>	<b>MES</b>	<b>REF.</b>
	<b>LOCAL:</b> JAGUARIBE - CE		SEINFRA	027.1 COM DESONERAÇÃO	83,85%	47,78%	05/2021
	<b>CLIENTE:</b> PREFEITURA DE JAGUARIBE		SINAPI	2022/06 COM DESONERAÇÃO	83,55%	47,48%	06/2022
			COMPOSIÇÕES PRÓPRIAS		0,00%	0,00%	

I2496	SUPERCAL	SEINFRA	KG	0,45000000	1,1500	0,5175
					<b>TOTAL MATERIAL:</b>	0,5175
					<b>VALOR:</b>	6,75



### 15.6. C1280 - ESMALTE DUAS DEMÃOS EM ESQUADRIAS DE MADEIRA (M2)

MAO DE OBRA		FORTE	UNID	COEFICIENTE	PREÇO UNITÁRIO	TOTAL
I0045	AJUDANTE DE PINTOR	SEINFRA	H	0,35000000	16,7700	5,8695
I2395	PINTOR	SEINFRA	H	0,40000000	20,7700	8,3080
					<b>TOTAL MAO DE OBRA:</b>	14,1775

MATERIAL		FORTE	UNID	COEFICIENTE	PREÇO UNITÁRIO	TOTAL
I0035	AGUARRAZ MINERAL	SEINFRA	L	0,04000000	17,1900	0,6876
I1100	ESMALTE SINTETICO	SEINFRA	L	0,16000000	24,9900	3,9984
I1199	FUNDO BRANCO FOSCO NIVELADOR P/ MADEIRAS	SEINFRA	L	0,13000000	12,6800	1,6484
I1347	LIXA PARA MADEIRA/MASSA	SEINFRA	UN	0,40000000	0,5500	0,2200
					<b>TOTAL MATERIAL:</b>	6,5544
					<b>VALOR:</b>	20,73

### 15.7. C1279 - ESMALTE DUAS DEMÃOS EM ESQUADRIAS DE FERRO (M2)

MAO DE OBRA		FORTE	UNID	COEFICIENTE	PREÇO UNITÁRIO	TOTAL
I0045	AJUDANTE DE PINTOR	SEINFRA	H	0,80000000	16,7700	13,4160
I2395	PINTOR	SEINFRA	H	0,80000000	20,7700	16,6160
					<b>TOTAL MAO DE OBRA:</b>	30,0320

MATERIAL		FORTE	UNID	COEFICIENTE	PREÇO UNITÁRIO	TOTAL
I0035	AGUARRAZ MINERAL	SEINFRA	L	0,03000000	17,1900	0,5157
I1100	ESMALTE SINTETICO	SEINFRA	L	0,16000000	24,9900	3,9984
I1346	LIXA PARA FERRO	SEINFRA	UN	0,30000000	1,6900	0,5070
I2293	ZARCÃO	SEINFRA	L	0,12000000	22,5800	2,7096
					<b>TOTAL MATERIAL:</b>	7,7307
					<b>VALOR:</b>	37,76

### 16.1. C4068 - BANCADA DE GRANITO CINZA E=2cm (M2)

MAO DE OBRA		FORTE	UNID	COEFICIENTE	PREÇO UNITÁRIO	TOTAL
I2391	PEDREIRO	SEINFRA	H	1,20000000	20,7700	24,9240
I2543	SERVENTE	SEINFRA	H	2,00000000	15,5500	31,1000
					<b>TOTAL MAO DE OBRA:</b>	56,0240

MATERIAL		FORTE	UNID	COEFICIENTE	PREÇO UNITÁRIO	TOTAL
I0108	AREIA GROSSA	SEINFRA	M3	0,00800000	74,7200	0,5978
I0805	CIMENTO PORTLAND	SEINFRA	KG	3,20000000	0,5600	1,7920
I7893	BANCADA DE GRANITO CINZA POLIDO E=2cm	SEINFRA	M2	1,00000000	268,5200	268,5200
					<b>TOTAL MATERIAL:</b>	270,9098
					<b>VALOR:</b>	326,93

### 17.1. CP-006 - LIMPEZA FINAL DE OBRA (M²)

## RELATÓRIO ANALÍTICO - COMPOSIÇÕES DE CUSTOS

	<b>OBRA:</b> AMPLIAÇÃO E MELHORIAS NA ESCOLA ELIZIÁRIO GOMES DE MELO NA VILA FECHADO.		<b>DATA:</b> 14/06/2022		<b>BDI:</b> 26,85%		
	<b>DESCRIÇÃO:</b> OBRA DE AMPLIAÇÃO		<b>FORTE</b>	<b>VERSÃO</b>	<b>HORA</b>	<b>MES</b>	<b>REF.</b>
	<b>LOCAL:</b> JAGUARIBE - CE		SINFRA	027,1 COM DESONERAÇÃO	83,85%	47,70%	05/2021
	<b>CLIENTE:</b> PREFEITURA DE JAGUARIBE		SINAPI	202205 COM DESONERAÇÃO	83,55%	47,48%	08/2022
			COMPOSIÇÕES PRÓPRIAS		0,00%	0,00%	

MAO DE OBRA		FORTE	UNID	COEFICIENTE	PREÇO UNITÁRIO	TOTAL
00006111	SERVENTE DE OBRAS	SINAPI	H	0,70000000	10,11	7,08
<b>TOTAL MAO DE OBRA:</b>						<b>7,08</b>
<b>VALOR:</b>						<b>7,08</b>



Yukio Diógenes Bezerra  
 Eng. Civil CREA - CE 341929  
 RNB 0618515844

## RELATÓRIO ANALÍTICO - COMPOSIÇÕES PRÓPRIAS



<b>OBRA:</b>	AMPLIAÇÃO E MELHORIAS NA ESCOLA ELIZIÁRIO GOMES DE MELO NA VILA FECHADO	<b>DATA :</b>	14/06/2022			<b>BDI :</b>	26.85%		
<b>DESCRIÇÃO:</b>	OBRA DE AMPLIAÇÃO	<b>FONTE</b>	<b>VERSÃO</b>	<b>HORA</b>	<b>MES</b>	<b>REF.</b>			
<b>LOCAL:</b>	JAGUARIBE - CE	SEINFRA	027.1 COM DESONERAÇÃO	83,85%	47,76%	05/2021			
<b>CLIENTE:</b>	PREFEITURA DE JAGUARIBE	SINAPI	202205 COM DESONERAÇÃO	83,55%	47,48%	06/2022			
			COMPOSIÇÕES PRÓPRIAS	0,00%	0,00%				

### PMJ0040 - ADMINISTRAÇÃO LOCAL DE OBRA - TIPO 2 (MÊS)

MAO DE OBRA		FONTE	UNID	COEFICIENTE	PREÇO UNITÁRIO	TOTAL
18583	ENGENHEIRO PLENO	SEINFRA	MÊS	0,16666670	18.382,82	3.063,80
<b>TOTAL MAO DE OBRA:</b>						<b>3.063,80</b>
<b>VALOR:</b>						<b>3.063,80</b>

### CP-006 - LIMPEZA FINAL DE OBRA (M²)

MAO DE OBRA		FONTE	UNID	COEFICIENTE	PREÇO UNITÁRIO	TOTAL
00006111	SERVENTE DE OBRAS	SINAPI	H	0,70000000	10,11	7,08
<b>TOTAL MAO DE OBRA:</b>						<b>7,08</b>
<b>VALOR:</b>						<b>7,08</b>

**Yukio Diógenes Bezerra**  
 Eng. Civil OAB/CE - CE 341929  
 RNP 0618515844





# CRONOGRAMA FÍSICO-FINANCEIRO

OBRA: AMPLIAÇÃO E MELHORIAS NA ESCOLA ELIZIÁRIO GOMES DE MELO NA VILA FECHADO.  
 DESCRIÇÃO: OBRA DE AMPLIAÇÃO  
 LOCAL: JAGUARIBE - CE  
 CLIENTE: PREFEITURA DE JAGUARIBE

DATA: 14/06/2022 BDI: 26,85%  
 FONTE VERSÃO HORA MES DATA REF.  
 SEINFRA 027.1 COM DESONERAÇÃO 83,85% 47,76% 05/2021  
 SINAPI 2022/05 COM DESONERAÇÃO 83,55% 47,46% 06/2022  
 COMPOSIÇÕES PRÓPRIAS - -

ITEM	DESCRIÇÃO	VALOR (R\$)	MÊS 1	MÊS 2	MÊS 3	MÊS 4	MÊS 5	Total parcela
1	ADMINISTRAÇÃO	23.318,58	20,00 % 4.663,72	20,00 % 4.663,72	20,00 % 4.663,72	20,00 % 4.663,72	20,00 % 4.663,70	100,00 % 23.318,58
2	SERVIÇOS PRELIMINARES	9.480,57	100,00 % 9.480,57					100,00 % 9.480,57
3	MOVIMENTO DE TERRA	28.105,86	100,00 % 28.105,86					100,00 % 28.105,86
4	FUNDAÇÃO	34.711,18	80,00 % 27.768,94	20,00 % 6.942,24				100,00 % 34.711,18
5	SUPERESTRUTURA	57.671,07		50,00 % 28.835,54	50,00 % 28.835,53			100,00 % 57.671,07
6	IMPERMEABILIZAÇÃO	8.859,99		100,00 % 8.859,99				100,00 % 8.859,99
7	SISTEMA DE VEDAÇÃO VERTICAL	65.676,63		50,00 % 32.838,32	25,00 % 16.419,16	25,00 % 16.419,15		100,00 % 65.676,63
8	ESQUADRIAS	24.079,93					100,00 % 24.079,93	100,00 % 24.079,93
9	COBERTURA	72.342,28			20,00 % 14.468,46	80,00 % 57.873,82		100,00 % 72.342,28
10	PISO	52.219,03			80,00 % 41.775,22	20,00 % 10.443,81		100,00 % 52.219,03
11	INSTALAÇÕES HIDROSSANITÁRIAS	19.932,18	20,00 % 3.986,44	40,00 % 7.972,87		40,00 % 7.972,87		100,00 % 19.932,18
12	LOUÇAS, METAIS E ACESSÓRIOS	5.756,30				20,00 % 1.151,26	80,00 % 4.605,04	100,00 % 5.756,30
13	INSTALAÇÕES ELÉTRICAS	25.677,89	20,00 % 5.135,58	40,00 % 10.271,16			40,00 % 10.271,15	100,00 % 25.677,89
14	REVESTIMENTOS	31.247,93			50,00 % 15.623,97	50,00 % 15.623,96		100,00 % 31.247,93
15	PINTURA	20.659,68					100,00 % 20.659,68	100,00 % 20.659,68
16	DIVERSOS	447,89				100,00 % 447,89		100,00 % 447,89



Yukio Inácio de Souza  
 Eng. Civil - CR 341929  
 RNP 0518515844



# CRONOGRAMA FÍSICO-FINANCEIRO

<b>OBRA:</b>	AMPLIAÇÃO E MELHORIAS NA ESCOLA ELIZIÁRIO GOMES DE MELO NA VILA FECHADO.	<b>DATA :</b>	14/06/2022	<b>BDI :</b>	26.85%	
<b>DESCRIÇÃO:</b>	OBRA DE AMPLIAÇÃO	<b>FONTE</b>	<b>VERSÃO</b>	<b>HORA</b>	<b>MES</b>	<b>DATA REF.</b>
<b>LOCAL:</b>	JAGUARIBE - CE	SEINFRA	027.1 COM DESONERAÇÃO	83.85%	47.76%	05/2021
<b>CLIENTE:</b>	PREFEITURA DE JAGUARIBE	SINAPI	2022/05 COM DESONERAÇÃO	83.55%	47.46%	06/2022
			COMPOSIÇÕES PRÓPRIAS	-	-	

ITEM	DESCRIÇÃO	VALOR (R\$)	MÊS 1	MÊS 2	MÊS 3	MÊS 4	MÊS 5	Total parcela
17	SERVIÇOS FINAIS	1.989,16					100,00 %	100,00 %
							1.989,16	1.989,16
		482.176,15	79.141,11	100.383,84	121.786,06	114.596,48	66.268,66	482.176,15
			79.141,11	179.524,95	301.311,01	415.907,49	482.176,15	

Yukio Dionísio Bezerra  
 Eng. Civil CREA/CE 341929  
 RNP: 0618515844







## COMPOSIÇÃO DO BDI

OBRA:	AMPLIAÇÃO E MELHORIAS NA ESCOLA ELIZIÁRIO GOMES DE MELO NA VILA FECHADO.	DATA:	14/06/2022	BDI: 26,85%		
DESCRIÇÃO:	OBRA DE AMPLIAÇÃO	FONTE	VERSÃO	HORA	MES	REF.
LOCAL:	JAGUARIBE - CE	SEINFRA	027,1 COM DESONERAÇÃO	83,85%	47,75%	05/2021
CLIENTE:	PREFEITURA DE JAGUARIBE	SINAPI	2022/05 COM DESONERAÇÃO	83,55%	47,46%	06/2022
			COMPOSIÇÕES PRÓPRIAS	0,00%	0,00%	

COD	DESCRIÇÃO	%
	<b>despesas indiretas</b>	
AC	Administração Central	3,80
DF	Despesas Financeiras	1,02
R	Riscos	0,50
	<b>TOTAL</b>	<b>5,32</b>

	<b>Benefício</b>	
S+G	Seguro/Garantia	0,32
L	Lucro	6,64
	<b>TOTAL</b>	<b>6,96</b>

I	<b>Impostos</b>	
	PIS	0,65
	COFINS	3,00
	ISS (ALÍQUOTA X BASE DE CÁLCULO) 5,00% X 60,0% =	3,00
	CPRB	4,50
	<b>TOTAL</b>	<b>11,15</b>

BDI = 26,85%

$$(1+AC+S+R+G)*(1+DF)*(1+L)/(1-I)-1$$



Yukio Diógenes Bezerra  
Eng. Civil CREA - CE 341929  
RNP: 0618515844

31



## TABELA DE ENCARGOS SOCIAIS

OBRA:	AMPLIAÇÃO E MELHORIAS NA ESCOLA ELIZIÁRIO GOMES DE MELO NA VILA FECHADO	DATA:	14/08/2022		
DESCRIÇÃO:	OBRA DE AMPLIAÇÃO	PONTE	VERBAO	HORA	MES
LOCAL:	JAGUARIBE - CE	SEINFRA	0271 COM DESONERAÇÃO	83,85%	47,76%
CLIENTE:	PREFEITURA DE JAGUARIBE	SINAPI	202205 COM DESONERAÇÃO	83,85%	47,48%
			COMPOSIÇÕES PROPRIAS	0,00%	0,00%
				BDI : 26,85%	
					REF.
					05/2021
					06/2022

COD	DESCRIÇÃO	HORA %	MÊS %
<b>A</b>	<b>GRUPO A</b>		
A1	INSS	0,00	0,00
A2	SESI	1,50	1,50
A3	SENAI	1,00	1,00
A4	INCRA	0,20	0,20
A5	SEBRAE	0,60	0,60
A6	Salário Educação	2,50	2,50
A7	Seguro Contra Acidentes de Trabalho	3,00	3,00
A8	FGTS	8,00	8,00
A9	SECONCI	0,00	0,00
	<b>TOTAL</b>	<b>16,80</b>	<b>16,80</b>



<b>B</b>	<b>GRUPO B</b>		
B1	Repouso Semanal Remunerado	17,84	0,00
B2	Feriados	3,71	0,00
B3	Auxílio - Enfermidade	0,87	0,67
B4	13º Salário	10,80	8,33
B5	Licença PaternidadeE	0,07	0,06
B6	Faltas Justificadas	0,72	0,56
B7	Dias de Chuvas	1,55	0,00
B8	Auxílio Acidente de Trabalho	0,11	0,08
B9	Férias Gozadas	8,71	6,73
B10	Salário Maternidade	0,03	0,03
	<b>TOTAL</b>	<b>44,41</b>	<b>16,46</b>

<b>C</b>	<b>GRUPO C</b>		
C1	Aviso Prévio Indenizado	5,40	4,17
C2	Aviso Prévio Trabalhado	0,13	0,10
C3	Férias Indenizadas	4,85	3,75
C4	Depósito Rescisão Sem Justa Causa	3,90	3,01
C5	Indenização Adicional	0,45	0,35
	<b>TOTAL</b>	<b>14,73</b>	<b>11,38</b>

<b>D</b>	<b>GRUPO D</b>		
D1	Reincidência de Grupo A sobre Grupo B	7,46	2,77
D2	Reincidência de Grupo A sobre Aviso Prévio Trabalhado e Reincidência do FGTS sobre Aviso Prévio Indenizado	0,45	0,35
	<b>TOTAL</b>	<b>7,91</b>	<b>3,12</b>

**Horista = 83,85%**  
**Mensalista = 47,76%**

**A + B + C + D**

Yukio Dionenes Bezerra  
 Eng. Civil CREA - CE 341929  
 RNP: 0618515844

B

**TABELA DE ENCARGOS SOCIAIS**

OBRA:	AMPLIAÇÃO E MELHORIAS NA ESCOLA ELIZIÁRIO GOMES DE MELO NA VILA FECHADO	DATA:	14/06/2022	BDI:	26,85%	
DESCRIÇÃO:	OBRA DE AMPLIAÇÃO	FONTE	VERSÃO	HORA	MES	REF.
LOCAL:	JAGUARIBE - CE	SEINFRA	027.1 COM DESONERAÇÃO	83,85%	47,79%	05/2021
CLIENTE:	PREFEITURA DE JAGUARIBE	SINAPI	2022/05 COM DESONERAÇÃO	83,55%	47,48%	06/2022
			COMPOSIÇÕES PRÓPRIAS	0,00%	0,00%	

COD	DESCRIÇÃO	HORA %	MÊS %
<b>A</b>	<b>GRUPO A</b>		
A1	INSS	0,00	0,00
A2	SESI	1,50	1,50
A3	SENAI	1,00	1,00
A4	INCRA	0,20	0,20
A5	SEBRAE	0,60	0,60
A6	Salário Educação	2,50	2,50
A7	Seguro Contra Acidentes de Trabalho	3,00	3,00
A8	FGTS	8,00	8,00
A9	SECONCI	0,00	0,00
	<b>TOTAL</b>	<b>16,80</b>	<b>16,80</b>



<b>B</b>	<b>GRUPO B</b>		
B1	Repouso Semanal Remunerado	17,84	0,00
B2	Feriados	3,71	0,00
B3	Auxílio - Enfermidade	0,85	0,66
B4	13º Salário	10,81	8,33
B5	Licença PaternidadeE	0,07	0,06
B6	Faltas Justificadas	0,72	0,56
B7	Dias de Chuvas	1,56	0,00
B8	Auxílio Acidente de Trabalho	0,10	0,08
B9	Férias Gozadas	8,95	6,90
B10	Salário Maternidade	0,03	0,02
	<b>TOTAL</b>	<b>44,64</b>	<b>16,61</b>

<b>C</b>	<b>GRUPO C</b>		
C1	Aviso Prévio Indenizado	5,41	4,17
C2	Aviso Prévio Trabalhado	0,13	0,10
C3	Férias Indenizadas	4,36	3,36
C4	Depósito Rescisão Sem Justa Causa	3,80	2,93
C5	Indenização Adicional	0,46	0,35
	<b>TOTAL</b>	<b>14,16</b>	<b>10,91</b>

<b>D</b>	<b>GRUPO D</b>		
D1	Reincidência de Grupo A sobre Grupo B	7,50	2,79
D2	Reincidência de Grupo A sobre Aviso Prévio Trabalhado e Reincidência do FGTS sobre Aviso Prévio Indenizado	0,45	0,35
	<b>TOTAL</b>	<b>7,95</b>	<b>3,14</b>

Horista = 83,55%  
Mensalista = 47,46%

A + B + C + D

Yukio Diógenes Bezerra  
Eng. Civil CREA - CE 341929  
RNP: 0618515844

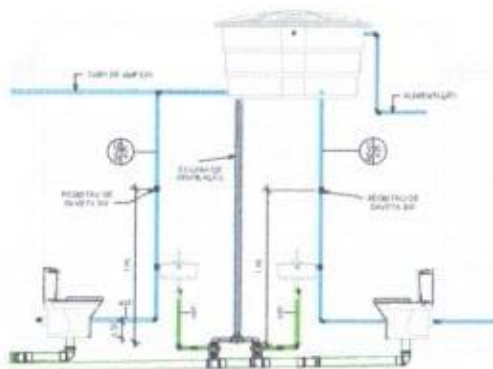

3 CORTE A  
1:25

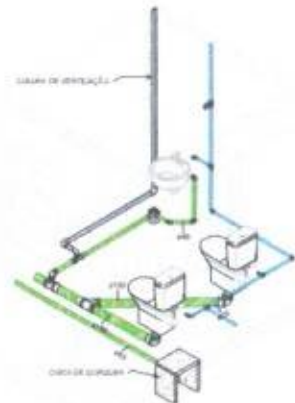

2 VISTA 01

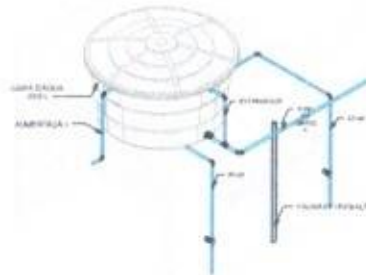

4 VISTA 02

1 HIDRO  
1:100

Cabeceiras para Regalo				
Quantidade	Material	Descrição	Unidade	Código
2	Regalo	Juvelite 40" x 40cm, Espalho Seta Normal - TIGRE	Seta Normal	
1	Regalo	Juvelite 40" x 100cm, Espalho Seta Normal - TIGRE	Seta Normal	
4	Regalo	Juvelite 40" x 40cm, Espalho Seta Normal - TIGRE	Seta Normal	
3	Regalo	Juvelite 50" x 50cm, Espalho Seta Normal - TIGRE	Seta Normal	
4	Regalo	Juvelite 50" x 100cm, Espalho Seta Normal - TIGRE	Seta Normal	
2	Regalo	Juvelite Setales 100 x 100cm, Espalho Seta Normal - TIGRE	Seta Normal	
4	Regalo	Linha Setales 100cm, Espalho Seta Normal - TIGRE	Seta Normal	
9	Regalo	Linha Setales 100cm, Espalho Seta Normal - TIGRE	Seta Normal	
3	Regalo	T5 50 x 100cm, Espalho Seta Normal - TIGRE	Seta Normal	
2	Regalo	T5 100 x 100cm, Espalho Seta Normal - TIGRE	Seta Normal	

Registros e Válvulas			
Quantidade	Descrição	Unidade	Fabricante
1	Adaptador Substanc com Anel para Caixa d'Água com Registro, PVC Branco, Água Fria - TIGRE		TI Tipo 04
2	Adaptador Substanc com Anel para Caixa d'Água, PVC Branco, Água Fria - TIGRE		TI Tipo 04
2	Registro de Quanta PVC Branco e Cromado 20mm - TIGRE	20,00 mm=20,00 mm	TI Tipo 04

Coneções para Água Fria			
Quantidade	Descrição	Unidade	Código
4	Flange de Redução Setales 20mm, PVC Marrom, Água Fria - TIGRE	Substanc	
10	Juvelite 50" Substanc 20mm, PVC Marrom, Água Fria - TIGRE	Substanc	
2	Juvelite 50" Substanc 20mm, PVC Marrom, Água Fria - TIGRE	Substanc	
1	T5 de Redução Espalho 20x20mm, PVC Marrom, Água Fria - TIGRE	Substanc	
2	T5 Substanc 20mm, PVC Marrom, Água Fria - TIGRE	Substanc	

Tubos Regatos		
Comprimento	Descrição	Dímetro

Tubo Substanc Marrom		
18,46	Tubo Substanc Marrom	20,00 mm
11,27	Tubo Substanc Marrom	22,00 mm
Tubo Seta Normal		
7,59	Tubo Seta Normal	40,00 mm
18,74	Tubo Seta Normal	50,00 mm
27,82	Tubo Seta Normal	100,00 mm
Tubo Tigrado		
9,31	Tubo Tigrado	40,00 mm
4,48	Tubo Tigrado	50,00 mm



RESPONSÁVEL TÉCNICO	RESPONSÁVEL
Nome: [Assinatura] Matrícula: [Assinatura]	
<b>Prefeitura Municipal de Jaguaribe</b>	
PROPOSTA Nº	EMPRESA
PREÇO GLOBAL (R\$)	VALOR DA PROPOSTA (R\$)
DATA DE EMISSÃO	VALIDADE DA PROPOSTA
EMPRESA: <b>HEISAN - DI</b>	ENDEREÇO: [Assinatura]
INSCRIÇÃO ESTADUAL: [Assinatura]	CNPJ: [Assinatura]
INSCRIÇÃO MUNICIPAL: [Assinatura]	INSCRIÇÃO ESTADUAL DE CONTRATO: [Assinatura]
INSCRIÇÃO FEDERAL: [Assinatura]	INSCRIÇÃO ESTADUAL DE CONTRATO: [Assinatura]



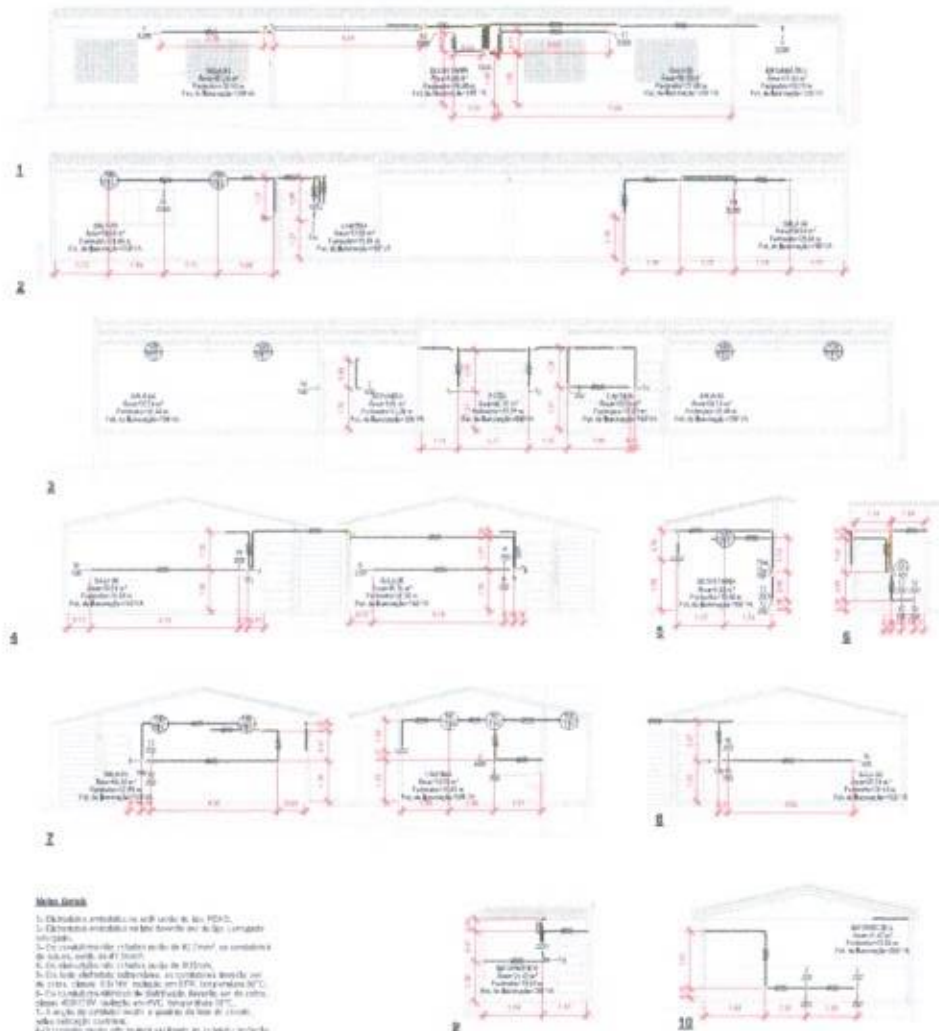
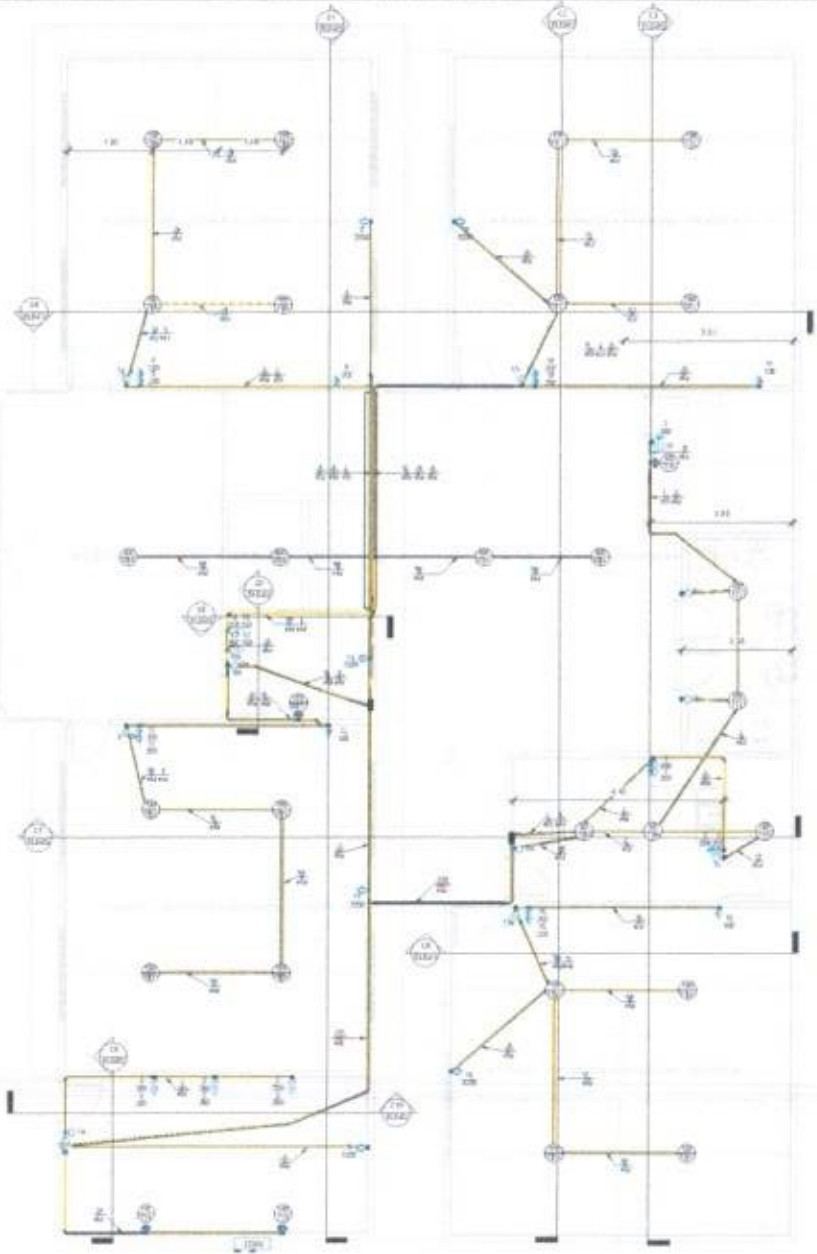

- Nota Geral**
1. Edificação em alvenaria de tijolo cerâmico de 15x25x5.
  2. Estrutura metálica no tipo concreto armado de aço carbono.
  3. Coeficiente de isolamento térmico mínimo de 0,12 (m².K) em paredes e 0,18 (m².K) em tetos.
  4. Coeficiente de isolamento acústico mínimo de 0,05 (m².K).
  5. Em todo edifício independente, as condições mínimas de conforto térmico devem ser obtidas com 22°C (temp. ambiente) e 24°C (temp. radiante superior de superfícies). Devem ser adotados valores de 18°C (interiores) e 16°C (exteriores) em áreas de circulação, salas de reunião, salas de espera, etc.
  6. A construção deve obedecer ao item de 1.2 sobre proteção contra incêndio, para todos os ambientes.
  7. O sistema de proteção contra incêndio deve ser projetado de acordo com o item de 1.2 sobre proteção contra incêndio, para todos os ambientes.
  8. O sistema de proteção contra incêndio deve ser projetado de acordo com o item de 1.2 sobre proteção contra incêndio, para todos os ambientes.
  9. O sistema de proteção contra incêndio deve ser projetado de acordo com o item de 1.2 sobre proteção contra incêndio, para todos os ambientes.
  10. O sistema de proteção contra incêndio deve ser projetado de acordo com o item de 1.2 sobre proteção contra incêndio, para todos os ambientes.
  11. O sistema de proteção contra incêndio deve ser projetado de acordo com o item de 1.2 sobre proteção contra incêndio, para todos os ambientes.
  12. O sistema de proteção contra incêndio deve ser projetado de acordo com o item de 1.2 sobre proteção contra incêndio, para todos os ambientes.
  13. O sistema de proteção contra incêndio deve ser projetado de acordo com o item de 1.2 sobre proteção contra incêndio, para todos os ambientes.
  14. O sistema de proteção contra incêndio deve ser projetado de acordo com o item de 1.2 sobre proteção contra incêndio, para todos os ambientes.
  15. O sistema de proteção contra incêndio deve ser projetado de acordo com o item de 1.2 sobre proteção contra incêndio, para todos os ambientes.
  16. O sistema de proteção contra incêndio deve ser projetado de acordo com o item de 1.2 sobre proteção contra incêndio, para todos os ambientes.
  17. O sistema de proteção contra incêndio deve ser projetado de acordo com o item de 1.2 sobre proteção contra incêndio, para todos os ambientes.
  18. O sistema de proteção contra incêndio deve ser projetado de acordo com o item de 1.2 sobre proteção contra incêndio, para todos os ambientes.
  19. O sistema de proteção contra incêndio deve ser projetado de acordo com o item de 1.2 sobre proteção contra incêndio, para todos os ambientes.
  20. O sistema de proteção contra incêndio deve ser projetado de acordo com o item de 1.2 sobre proteção contra incêndio, para todos os ambientes.
- Nota Geral**



Nome do Tomador: Voto Dirigido por: (Assinatura)		Assinatura do:	
		<b>Prefeitura Municipal de Jaguaribe</b>	
PROPOSTA:		PRECATORIO:	
CONTRATO:		RESOLUÇÃO:	
ESCRITÓRIO:		DATA DE EMISSÃO:	
Nº: 01/2014		Nº: 01/2014	
Nº: 01/2014		Nº: 01/2014	
Nº: 01/2014		Nº: 01/2014	



1 TERRAPLANAGEM  
 Fone: 31.326.0000  
 Cidade: J. P.  
 Estado: RJ

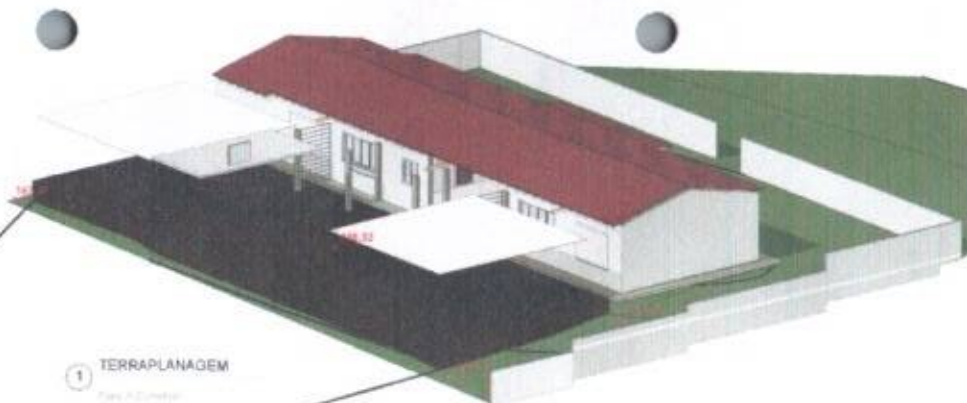

1 TERRAPLANAGEM  
 Fone: 31.326.0000  
 Cidade: J. P.  
 Estado: RJ

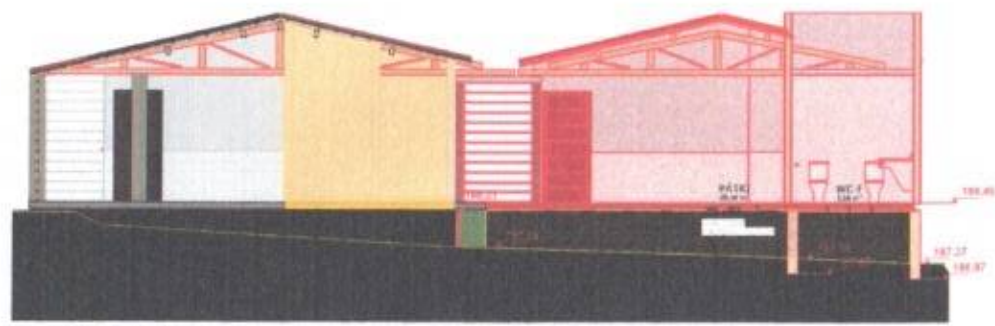

2 TERRAPLANAGEM - AA  
 Fone: 31.326.0000  
 Cidade: J. P.  
 Estado: RJ



4 TERRAPLANAGEM - BB  
 Fone: 31.326.0000  
 Cidade: J. P.  
 Estado: RJ



Topografia Contorno					
Nome	Área	Cota	Nota	Observações	Foto
OPERAÇÃO	20.7147	100.00	10.0000		

RESPONSÁVEL TÉCNICO:

OBJETIVO:

**Valdir Oliveira Batista**  
 CPF: 000.000.000-00  
 RFP: 00.00.0000

**Prefeitura Municipal de Jaguaribe**

PROPOSTA Nº:

PROPOSTA DE:

EMPRESA:

VALOR: R\$

DATA:

LOCAL:

PROJETO:

FECHA:









PROJEÇÃO DO TELHADO

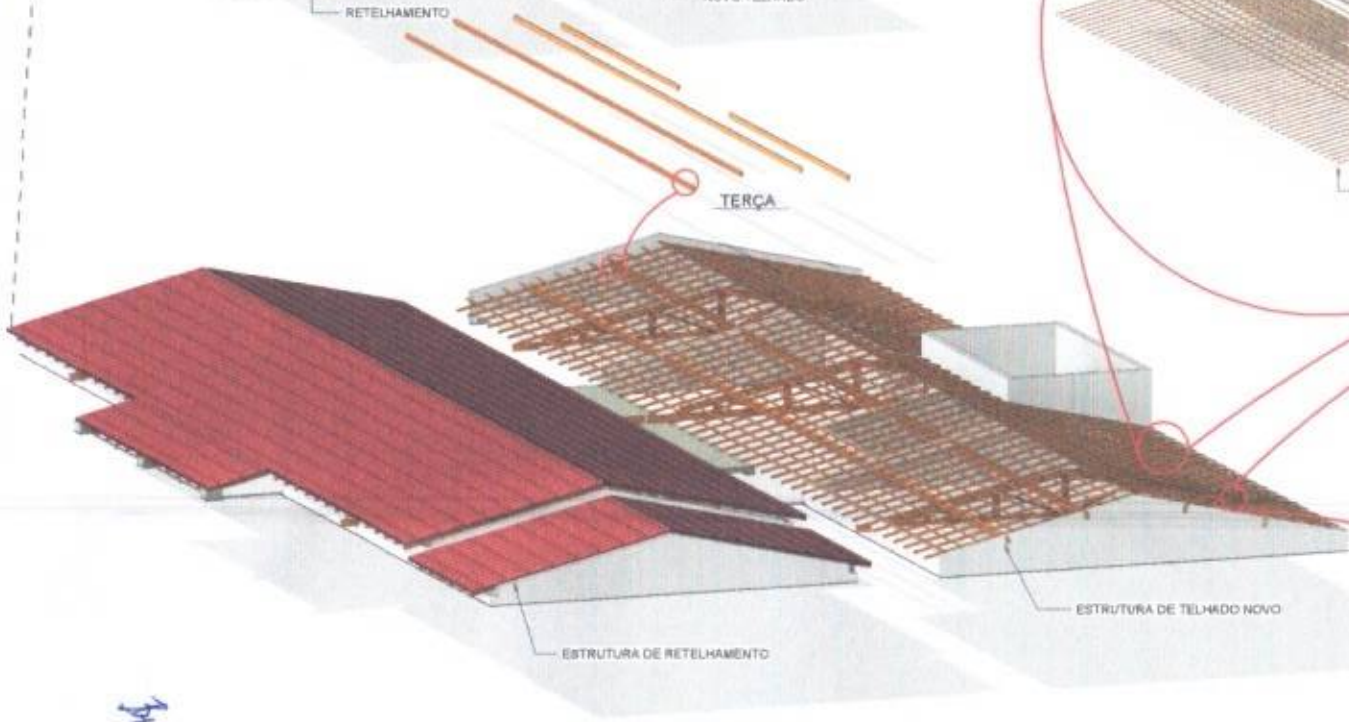
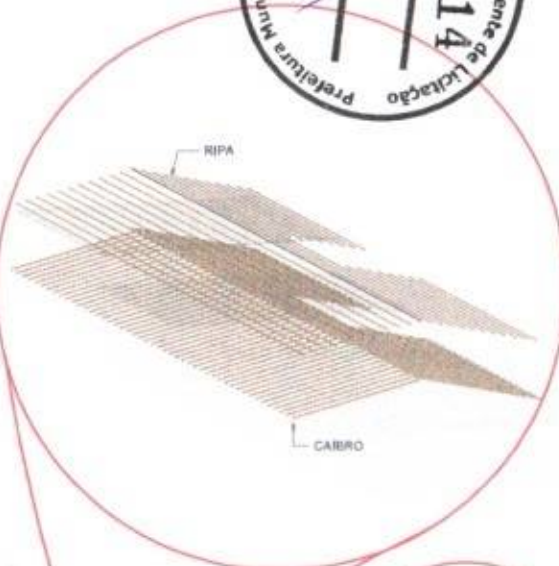

Quantidade de Material Total Área		
M²	UNIDADE	QUANTIDADE
1.000,00	m²	1.000,00
1.000,00	m²	1.000,00

Tela de Madeira (Pisos)		
M²	UNIDADE	QUANTIDADE
1.000,00	m²	1.000,00
1.000,00	m²	1.000,00

Telhado		
M²	UNIDADE	QUANTIDADE
1.000,00	m²	1.000,00
1.000,00	m²	1.000,00

Arquitetura		
M²	UNIDADE	QUANTIDADE
1.000,00	m²	1.000,00
1.000,00	m²	1.000,00

RESPONSÁVEL TÉCNICO	SINOPSE
Yulio Douglas Bezerra	
	<b>Prefeitura Municipal de Jaguaribe</b>
PROPOSTA Nº	PROPOSTA Nº
000/2014	000/2014
OBJETO	OBJETO
RECONSTRUÇÃO E MELHORIA NA ESCOLA ESTEREO JOHNS DE MEDEIRA SILVA TELHADO	RECONSTRUÇÃO E MELHORIA NA ESCOLA ESTEREO JOHNS DE MEDEIRA SILVA TELHADO
PROPOSTA Nº	PROPOSTA Nº
000/2014	000/2014
LOCAL DA OBRAS	LOCAL DA OBRAS
VILA TELHADO	VILA TELHADO
ESCALA	ESCALA
	1:50

K.S.



(PAPEL TIMBLADO DA PROPONENTE)

**ANEXO II – MODELO DE APRESENTAÇÃO DE CARTA-PROPOSTA**

Local e data

A  
Prefeitura Municipal de Jaguaribe/CE  
Comissão Permanente de Licitação

**REF.: CONCORRÊNCIA PÚBLICA Nº 05.07.01/2022**



Prezados(as) Senhores(as)

Apresenta a V. Sas., nossa proposta para o objeto do Edital de **CONCORRÊNCIA PÚBLICA Nº 05.07.01/2022**, cujo objeto é a **CONTRATAÇÃO DE EMPRESA PARA REALIZAÇÃO DOS SERVIÇOS DE ENGENHARIA PARA AMPLIAÇÃO E MELHORIAS DA ESCOLA ELIZIÁRIO GOMES DE MELO, NA VILA FECHADO, JUNTO A SECRETARIA DE EDUCAÇÃO E CULTURA DO MUNICÍPIO DE JAGUARIBE/CE**, conforme projeto e orçamento em anexo, parte integrante desde processo, pelo preço global de R\$ \_\_\_\_\_ ( \_\_\_\_\_ ), com prazo de execução de \_\_\_\_\_ ( \_\_\_\_\_ ) dias.

Caso nos seja adjudicado o objeto da presente licitação, nos comprometemos a assinar o contrato no prazo determinado no documento de convocação, indicando para esse fim o(a) Sr(a) \_\_\_\_\_, portador(a) da carteira de Identidade nº \_\_\_\_\_ e CPF nº \_\_\_\_\_, como representante legal desta empresa.

Informamos que prazo de validade da nossa proposta é de **60 (sessenta) dias** corridos, a contar da data da abertura da licitação.

Finalizando, declaramos que assumimos inteira responsabilidade pela execução dos serviços objeto deste Edital e que serão executados conforme exigência editalícia e contratual, e que serão iniciados dentro do prazo de até 10 (dez) dias consecutivos, contados a partir da data de recebimento da Ordem de Serviço.

Atenciosamente,

Carimbo da Empresa e assinatura do(a) representante

B



ANEXO III – MODELO DE PLANILHA ORÇAMENTÁRIA



CONCORRÊNCIA PÚBLICA Nº 05.07.01/2022.

**OBJETO:** CONTRATAÇÃO DE EMPRESA PARA REALIZAÇÃO DOS SERVIÇOS DE ENGENHARIA PARA AMPLIAÇÃO E MELHORIAS DA ESCOLA ELIZIÁRIO GOMES DE MELO, NA VILA FECHADO, JUNTO A SECRETARIA DE EDUCAÇÃO E CULTURA DO MUNICÍPIO DE JAGUARIBE/CE, conforme projeto e orçamento em anexo, parte integrante deste processo.

PLANILHA ORÇAMENTÁRIA							
ITEM	CÓDIGO	DESCRIÇÃO	FONTE	UNID	QUANT	V. UNIT.	V. TOTAL
VALOR GLOBAL SEM B.D.I.							
VALOR DO B.D.I.							
VALOR GLOBAL COM B.D.I.							

\_\_\_\_\_ - CE, \_\_\_\_ de \_\_\_\_\_ de 20\_\_\_\_

Carimbo de Empresa e assinatura do(a) representante.



ANEXO III – MODELO CRONOGRAMA FÍSICO-FINANCEIRO

CONCORRÊNCIA PÚBLICA Nº 05.07.01/2022.

**OBJETO:** CONTRATAÇÃO DE EMPRESA PARA REALIZAÇÃO DOS SERVIÇOS DE ENGENHARIA PARA AMPLIAÇÃO E MELHORIAS DA ESCOLA ELIZIÁRIO GOMES DE MELO, NA VILA FECHADO, JUNTO A SECRETARIA DE EDUCAÇÃO E CULTURA DO MUNICÍPIO DE JAGUARIBE/CE, conforme projeto e orçamento em anexo, parte integrante deste processo.

ITEM	DISCRIMINAÇÃO	VALOR	MÊS 1		MÊS "n"	
			%	VALOR	%	VALOR
<b>TOTAL GERAL</b>						
<b>ACUMULADOS</b>						

\_\_\_\_\_ - CE \_\_\_\_ de \_\_\_\_\_ de 20\_\_\_\_

Carimbo de Empresa e assinatura do(a) representante



PREFEITURA DE  
**JAGUARIBE**

### ANEXO III – TAXAS DE B.D.I – BONIFICAÇÃO E DESPESAS INDIRETAS

CONCORRÊNCIA PÚBLICA Nº 05.07.01/2022.

**OBJETO:** CONTRATAÇÃO DE EMPRESA PARA REALIZAÇÃO DOS SERVIÇOS DE ENGENHARIA PARA AMPLIAÇÃO E MELHORIAS DA ESCOLA ELIZIÁRIO GOMES DE MELO, NA VILA FECHADO, JUNTO A SECRETARIA DE EDUCAÇÃO E CULTURA DO MUNICÍPIO DE JAGUARIBE/CE, conforme projeto e orçamento em anexo, parte integrante deste processo.

	BONIFICAÇÃO E DESPESAS INDIRETAS	VALOR- %	VALOR -RS
1.0			
2.0			
3.0			
4.0			
5.0			
6.0			
<b>VALOR TOTAL DO B.D.I</b>			

\_\_\_\_\_ - CE \_\_\_\_ de \_\_\_\_\_ de 20\_\_\_\_

Carimbo de Empresa e assinatura do(a) representante

*B*



PREFEITURA DE  
**JAGUARIBE**

## ANEXO IV – MINUTA DO CONTRATO

CONTRATO Nº \_\_\_\_\_

**TERMO DE CONTRATO QUE ENTRE SI FAZEM A  
PREFEITURA MUNICIPAL DE JAGUARIBE/CE,  
ATRAVÉS DA SECRETARIA DE EDUCAÇÃO E  
CULTURA, COM A EMPRESA \_\_\_\_\_,  
PARA O FIM QUE A SEGUIR SE DECLARA:**

O município de Jaguaribe/CE, pessoa jurídica de direito público interno, com sede à \_\_\_\_\_, inscrito no CNPJ/MF sob o nº \_\_\_\_\_, através da Secretaria de Educação e Cultura, representado pelo Secretário de Educação e Cultura, o Sr. \_\_\_\_\_, infrafirmado, doravante denominado de CONTRATANTE e, do outro lado, a empresa, \_\_\_\_\_ com endereço à \_\_\_\_\_, em \_\_\_\_\_, estado do \_\_\_\_\_, inscrito no CNPJ sob o nº \_\_\_\_\_, representada por \_\_\_\_\_, portador(a) do CPF nº \_\_\_\_\_, ao fim assinado(a), doravante denominada de CONTRATADA, de acordo com o Edital de CONCORRÊNCIA PÚBLICA nº \_\_\_\_\_, Processo nº \_\_\_\_\_, em conformidade com o que preceitua a lei Federal nº 8.666/93 e suas alterações posteriores, sujeitando-se os contratantes às suas normas e às cláusulas e condições a seguir ajustadas:

### CLAÚSULA PRIMEIRA – DA FUNDAMENTAÇÃO LEGAL

1.1- Fundamenta-se este contrato na **CONCORRÊNCIA PÚBLICA nº 05.07.01/2022**, na Lei nº 8.666/93 e suas alterações posteriores e na proposta de preços da CONTRATADA.

### CLAÚSULA SEGUNDA – DO OBJETO

2.1- O presente contrato tem por objeto a **CONTRATAÇÃO DE EMPRESA PARA REALIZAÇÃO DOS SERVIÇOS DE ENGENHARIA PARA AMPLIAÇÃO E MELHORIAS DA ESCOLA ELIZIÁRIO GOMES DE MELO, NA VILA FECHADO, JUNTO A SECRETARIA DE EDUCAÇÃO E CULTURA DO MUNICÍPIO DE JAGUARIBE/CE**, conforme projeto e orçamento em anexo e na proposta de preços da CONTRATADA, parte integrante desde processo.

### CLAÚSULA TERCEIRA – DO VALOR E DA DURAÇÃO DO CONTRATO

3.1- A CONTRATANTE pagará à CONTRATADA, pela execução do objeto deste contrato o valor global de R\$ \_\_\_\_\_ (\_\_\_\_\_).

3.2- O contrato terá um prazo de vigência, a partir da data de sua assinatura, até 31 de dezembro de 2022, podendo ser prorrogado nos casos e formas previstos na Lei nº 8.666, de 21 de junho de 1993 e alterações posteriores.



PREFEITURA DE  
**JAGUARIBE**

#### **4.0- CLÁUSULA QUARTA- DO RECEBIMENTO DO OBJETO**

4.1- O objeto do contrato decorrente desta licitação será recebido do seguinte modo:

- a) Provisoriamente, pelo responsável por seu acompanhamento e fiscalização, mediante termo circunstanciado, assinado pelas partes em até 15 (quinze) dias da comunicação escrita do contratado;
- b) Definitivamente, por servidor ou comissão designada pela autoridade competente, mediante termo circunstanciado, assinado pelas partes, após o decurso do prazo de observação, ou vistoria que comprove a adequação do objeto aos termos contratuais, observado o disposto no art. 69 da Lei nº 8.666/93 e suas alterações posteriores.

#### **CLÁUSULA QUINTA- DAS CONDIÇÕES DE PAGAMENTO**

5.1- A fatura relativa aos serviços mensalmente executados deverá ser apresentada à Secretaria de Educação e Cultura, até o 10º (décimo) dia útil do mês subsequente à realização dos serviços, para fins de conferência e atestação da execução dos serviços.

5.2- A fatura constará dos serviços efetivamente executados no período de cada mês civil, de acordo com o quantitativo efetivamente realizado no mês, cujo valor será apurado através de medição;

5.3- Caso a medição seja pela Secretaria de Educação e Cultura, o pagamento será efetuado até o 30º (trigésimo) dia após o protocolo da fatura pelo(a) CONTRATADO(A), junto ao setor competente da Prefeitura Municipal de Jaguaribe.

5.4- A administração poderá deliberar sobre pagamento à instalação de canteiros de obras e/ou mobilização de equipamentos, limitando a despesa até o valor máximo correspondente a 5,0% (cinco por cento) do valor efetivamente orçado/proposto.

#### **CLÁUSULA SEXTA- DO REAJUSTAMENTO DE PREÇO**

6.1- Os preços são firmes e irrevogáveis pelo período de 12 (doze) meses, a contar da apresentação da proposta. Caso o prazo exceda a 12 (doze) meses, os preços contratuais poderão ser ajustados, tornando-se por base a data da apresentação da proposta, com base no INCC- Índice Nacional da Construção Civil ou outro equivalente que venha a substituí-lo, caso este extinto.

#### **CLÁUSULA SÉTIMA- DA FONTE DE RECURSOS**

7.1- As despesas decorrentes da contratação correrão por conta da cotação orçamentária nº \_\_\_\_\_, elemento de despesa nº \_\_\_\_\_.

#### **CLÁUSULA OITAVA- DAS ALTERAÇÕES CONTRATUAIS**

8.1- A CONTRATADA fica obrigada a aceitar, nas mesmas condições contratuais, acréscimos ou supressões no quantitativo do objeto contratado, até o limite de 25% (vinte e cinco por cento) do valor inicial atualizado do contrato, conforme o disposto no § 1º, art. 65, da Lei nº 8.666/93 e suas alterações posteriores.



PREFEITURA DE  
**JAGUARIBE**

## CLÁUSULA NONA- DOS PRAZOS

9.1- Os serviços objeto desta licitação deverão ser executados e concluídos no prazo de \_\_\_\_\_ (\_\_\_\_\_) dias, contados a partir do recebimento da ordem de serviço, podendo ser prorrogado nos termos da Lei 8.666/93 e suas alterações.

9.2- Os pedidos de prorrogação deverão se fazer acompanhar de um relatório circunstanciado e do novo cronograma físico-financeiro adaptado às novas condições propostas. Esses pedidos serão analisados e julgados pela fiscalização da Secretaria de Educação e Cultura da Prefeitura da Municipal de Jaguaribe.

9.3- Os pedidos de prorrogação de prazos serão dirigidos a Secretaria de Educação e Cultura, até 10 (dez) dias antes da data de término do prazo contratual.

9.4- Os atrasos ocasionados por motivos de força maior ou caso fortuito, desde que notificados no prazo de 48 (quarenta e oito) horas e aceitos Secretaria de Educação e Cultura da Prefeitura Municipal de Jaguaribe, não serão considerados como inadimplemento contratual.

## CLÁUSULA DÉCIMA- DAS OBRIGAÇÕES DA CONTRATADA

11.1- Executar o objeto do Contrato de conformidade com as condições e prazos estabelecidos nesta CONCORRÊNCIA PÚBLICA, no Termo Contratual e na proposta vencedora do certame;

11.2- Manter durante toda a execução do objeto contratual, em compatibilidade com as obrigações assumidas, todas as condições de habilitação e qualificação exigidas na Lei de Licitações;

11.3- Utilizar profissionais devidamente habilitados;

11.4- Substituir os profissionais nos casos de impedimentos fortuitos, de maneira que não se prejudiquem o bom andamento e a boa prestação dos serviços;

11.5- Facilitar a ação da fiscalização na inspeção dos serviços, prestando, prontamente, os esclarecimentos que forem solicitados pela CONTRATANTE;

11.6- Responder perante a Prefeitura Municipal de Jaguaribe, mesmo no caso de ausência ou omissão da fiscalização, indenizando-a devidamente por quaisquer atos ou fatos lesivos aos seus interesses, que possam interferir na execução do contrato, quer sejam eles praticados por empregados, prepostos ou mandatários seus. A responsabilidade se estenderá a danos causados a terceiros, devendo a CONTRATADA adotar medidas preventivas contra esses danos, com fiel observância das normas emanadas das autoridades competentes e das disposições legais vigentes;

11.7- Responder, perante as leis vigentes, pelo sigilo dos documentos manuseados, sendo que a CONTRATADA não deverá, mesmo após o término do contrato, sem consentimento prévio, por escrito, da CONTRATANTE, fazer uso de quaisquer documentos ou informações especificadas no parágrafo anterior, a não ser para fins de execução do contrato;

B1





PREFEITURA DE  
**JAGUARIBE**

11.8- Providenciar a imediata correção das irregularidades e/ou irregularidades apontadas pela CONTRATANTE;

11.9- Pagar seus empregados no prazo previsto em lei, também, de sua responsabilidade o pagamento de todos os tributos que, direta ou indiretamente, incidam sobre a prestação dos serviços contratados inclusive as contribuições previdenciárias fiscais e parafiscais, FGTS, PIS, emolumentos, seguros de acidentes de trabalho, etc, ficando excluída qualquer solidariedade da Prefeitura Municipal de Jaguaribe por eventuais autuações administrativas e/ou judiciais uma vez que a inadimplência da CONTRATADA, com referência às suas obrigações, não se transfere a Prefeitura Municipal de Jaguaribe;

11.10- Disponibilizar, a qualquer tempo, toda documentação referente ao pagamento dos tributos, seguros, encargos sociais, trabalhistas e previdenciários relacionados com o objeto do CONTRATO;

11.11- Responder, pecuniariamente, por todos os danos e/ou prejuízos que forem causados à União, Estado, Município ou terceiros, decorrentes da prestação dos serviços;

11.12- Respeitar as normas de segurança e medicina do trabalho, previstas na Consolidação das Leis do Trabalho e legislação pertinente;

11.13- Responsabilizar-se pela adoção das medidas necessárias à proteção ambiental e às precauções para evitar a ocorrência de danos ao meio ambiente e a terceiros, observando o disposto na legislação federal, estadual e municipal em vigor, inclusive a lei nº 9.605, publicada no D.O.U de 13/02/98;

11.14- Responsabilizar-se perante os órgãos e representantes do Poder Público e terceiros por eventuais danos ao meio ambiente causados por ação ou omissão sua, de seus empregados, prepostos ou contratados;

11.15- A CONTRATADA estará obrigada ainda a satisfazer aos requisitos e atender a todas as exigências e condições a seguir estabelecidas:

- a) Prestar os serviços de acordo com o edital e seus anexos, projetos e as Normas da ABNT
- b) Atender às normas da Associação Brasileira de Normas Técnicas (ABNT) e demais normas internacionais pertinentes ao objeto contratado;
- c) Responsabilizar-se pela conformidade, adequação, desempenho e qualidade dos serviços e bens, bem como de cada material, matéria-prima ou componente individualmente considerado, mesmo que não sejam de sua fabricação, garantindo seu perfeito desempenho;
- d) Registrar o Contrato decorrente desta licitação no CREA, na forma da Lei, e apresentar o comprovante de “Anotação de Responsabilidade Técnica – ART” correspondente, antes da apresentação da primeira fatura, perante a Prefeitura Municipal de Jaguaribe, sob pena de retardar o processo de pagamento;

## **CLÁUSULA DÉCIMA-SEGUNDA – DAS SANÇÕES ADMINISTRATIVAS**

12.1- Pela inexecução total ou parcial das obrigações assumidas, garantidas a prévia defesa, a Administração poderá aplicar à CONTRATADA, as seguintes sanções:

- a) Advertência.



PREFEITURA DE  
**JAGUARIBE**

b) Multa de:

b.1) 10% (dez por cento) sobre o valor contratado, em caso de recusa da licitante VENCEDORA em assinar o contrato dentro do prazo de 05 (cinco) dias úteis, contados da data da notificação feita pela CONTRATANTE;

b.2) 0,3% (três décimos por cento) sobre o valor da parcela não cumprida do Contrato, por dia de atraso na execução do objeto contratual, até o limite de 30 (trinta) dias;

b.3) 2% (dois por cento) cumulativos sobre o valor da parcela não cumprida do Contrato e rescisão do pacto, a critério Secretaria de Educação e Cultura de Jaguaribe-CE, em caso de atraso superior a 30 (trinta) dias na execução dos serviços;

b.4) O valor da multa referida nesta cláusulas será descontado “ex-officio” da CONTRATADA, mediante subtração a ser efetuada em qualquer fatura de crédito em seu favor que mantenha junto à Secretaria de Educação e Cultura de Jaguaribe-CE, independente de notificação ou interpelação judicial ou extrajudicial;

c) Suspensão temporária do direito de participar de licitação e impedimento de contratar com a Administração, pelo prazo de até 02 (dois) anos;

d) Declaração de inidoneidade para licitar ou contratar com a Administração Pública, enquanto pendurarem os motivos determinantes da punição ou até que a CONTRATANTE promova sua reabilitação.

### **CLÁUSULA DÉCIMA-TERCEIRA – DAS RESCISÕES CONTRATUAIS**

13.1- A rescisão contratual poderá ser:

13.2- Determinada por ato unilateral e escrito da CONTRATANTE, nos casos enumerados nos incisos I a XII do art. 78 da Lei Federal nº 8.666/93;

13.3- Amigável, por acordo entre as partes, mediante autorização escrita e fundamentada da autoridade competente, reduzida a termo no processo licitatório, desde que haja conveniência da Administração;

13.4- Em caso de rescisão prevista nos incisos XII e XVII do art. 78 da Lei nº 8.666/93, sem que haja culpa do CONTRATADO, será esta ressarcida dos prejuízos regulamentares comprovados, quando os houver sofrido;

13.5- A rescisão contratual de que trata o inciso I do art. 78 acarreta as consequências previstas no art. 80, incisos I a IV, ambos da Lei nº 8.666/93.

### **CLÁUSULA DÉCIMA-QUARTA – DOS RECURSOS ADMINISTRATIVOS**

14.1- Os recursos cabíveis serão processados de acordo com o que estabelece no art. 109 da Lei nº 8.666/93 e suas alterações.

*B*



PREFEITURA DE  
**JAGUARIBE**

14.2- Os recursos deverão ser interpostos mediante petição devidamente arazoada e subscrita pelo representante legal da recorrente, dirigida à Comissão de Licitação da Prefeitura Municipal de Jaguaribe;

14.3- Os recursos serão protocolados na Secretaria de Educação e Cultura de Jaguaribe-CE, e encaminhados à Comissão de Licitação.

#### **CLÁUSULA DÉCIMA-QUINTA – DO FORO**

15.1- Fica eleito o for da Comarca de Jaguaribe-CE, Estado do Ceará, para dirimir toda e qualquer controvérsia oriunda do presente, que não possa ser resolvida pela via administrativa, renunciando-se, desde já, a qualquer outro, por mais privilegiado que seja.

E, por estarem acertados as partes, firmam o presente instrumento contratual em 02 (duas) vias para que possa produzir os efeitos legais.

Jaguaribe/CE, \_\_\_\_ de \_\_\_\_\_ de 20 \_\_\_\_.

\_\_\_\_\_  
**NOME**  
**Secretário de Educação e Cultura**  
**CONTRATANTE**

\_\_\_\_\_  
**NOME**  
**EMPRESA**  
**CONTRATADA**

#### **TESTEMUNHAS:**

01. \_\_\_\_\_  
NOME:  
CPF/MF:

02. \_\_\_\_\_  
NOME:  
CPF/MF

*[Handwritten mark]*



PREFEITURA DE  
**JAGUARIBE**

## ANEXO V – DECLARAÇÃO

DECLARAMOS, para todos fins e sob as penas da lei, que não executamos trabalho noturno, perigoso ou insalubre com menores de dezoito anos e de qualquer trabalho com menores de dezesseis anos, salvo na condição de aprendiz, a partir de quatorze anos, em cumprimento ao disposto no inciso XXXIII do art. 7º da Constituição Federal e de conformidade com a exigência prevista no inciso V, do art. 27 da Lei Federal nº 8.666/93 e suas alterações posteriores.

\_\_\_\_\_ -CE, \_\_\_\_\_ de \_\_\_\_\_ de 20\_\_\_\_\_

Carimbo e assinatura do representante legal da empresa.

*JA*