



RELATÓRIO ANALÍTICO - COMPOSIÇÕES DE CUSTOS

OBRA:	AMPLIAÇÃO E MELHORIAS DA CRECHE PROF. IOLANDA PATRÍCIO DE LIMA DANTAS, LOCALIZADO NO EXPEDITO DIÓGENES, MUNICÍPIO DE JAGUARIBE -CE	DATA: 11/05/2022	BDI: 26,85%			
DESCRIÇÃO:	AMPLIAÇÃO E MELHORIAS	FONTE	VERSÃO	HORA	MES	REF.
LOCAL:	EXPEDITO DIÓGENES - JAGUARIBE-CE	SRC	2022/02 - FortMe20	112,70%	-	02/2022
CLIENTE:	PREFEITURA MUNICIPAL DE JAGUARIBE	SENFRA	027.1 COM DESONERAÇÃO	83,85%	47,78%	05/2021
		SINAPI	2022/03 COM DESONERAÇÃO	83,55%	47,40%	04/2022
			COMPOSIÇÕES PRÓPRIAS	0,00%	0,00%	

92264	FABRICAÇÃO DE FÔRMA PARA PILARES E ESTRUTURAS SIMILARES, EM CHAPA DE MADEIRA COMPENSADA PLASTIFICADA E = 18 MM. AF_09/2020	M2	0,09400000	236,06	22,18
TOTAL SERVIÇO:					37,28
VALOR:					43,34



5.1.2. 92775 - ARMAÇÃO DE PILAR OU VIGA DE UMA ESTRUTURA CONVENCIONAL DE CONCRETO ARMADO EM UMA EDIFICAÇÃO TÉRREA OU SOBRADO UTILIZANDO AÇO CA-60 DE 5,0 MM - MONTAGEM. AF_12/2015 (KG)

MATERIAL	FONTE	UNID	COEFICIENTE	PREÇO UNITÁRIO	TOTAL
00039017	ESPACADOR / DISTANCIADOR CIRCULAR COM ENTRADA LATERAL, EM PLASTICO, PARA VERGALHAO "4.2 A 12,5" MM, COBRIMENTO 20 MM	SINAPI	UN	1,19000000	0,26
00043132	ARAME RECOZIDO 16 BWG, D = 1,65 MM (0,016 KG/M) OU 18 BWG, D = 1,25 MM (0,01 KG/M)	SINAPI	KG	0,02500000	0,57
TOTAL MATERIAL:					0,83

SERVIÇO	FONTE	UNID	COEFICIENTE	PREÇO UNITÁRIO	TOTAL
88238	AJUDANTE DE ARMADOR COM ENCARGOS COMPLEMENTARES	SINAPI	H	0,03670000	0,58
88245	ARMADOR COM ENCARGOS COMPLEMENTARES	SINAPI	H	0,22450000	4,66
92791	CORTE E DOBRA DE AÇO CA-60, DIÂMETRO DE 5,0 MM, UTILIZADO EM ESTRUTURAS DIVERSAS. EXCETO LAJES. AF_12/2015	SINAPI	KG	1,00000000	12,73
TOTAL SERVIÇO:					17,97
VALOR:					18,80

5.1.3. 92778 - ARMAÇÃO DE PILAR OU VIGA DE UMA ESTRUTURA CONVENCIONAL DE CONCRETO ARMADO EM UMA EDIFICAÇÃO TÉRREA OU SOBRADO UTILIZANDO AÇO CA-50 DE 10,0 MM - MONTAGEM. AF_12/2015 (KG)

MATERIAL	FONTE	UNID	COEFICIENTE	PREÇO UNITÁRIO	TOTAL
00039017	ESPACADOR / DISTANCIADOR CIRCULAR COM ENTRADA LATERAL, EM PLASTICO, PARA VERGALHAO "4.2 A 12,5" MM, COBRIMENTO 20 MM	SINAPI	UN	0,54300000	0,11
00043132	ARAME RECOZIDO 16 BWG, D = 1,65 MM (0,016 KG/M) OU 18 BWG, D = 1,25 MM (0,01 KG/M)	SINAPI	KG	0,02500000	0,57
TOTAL MATERIAL:					0,68

SERVIÇO	FONTE	UNID	COEFICIENTE	PREÇO UNITÁRIO	TOTAL
88238	AJUDANTE DE ARMADOR COM ENCARGOS COMPLEMENTARES	SINAPI	H	0,01560000	0,24
88245	ARMADOR COM ENCARGOS COMPLEMENTARES	SINAPI	H	0,09560000	1,98
92794	CORTE E DOBRA DE AÇO CA-50, DIÂMETRO DE 10,0 MM, UTILIZADO EM ESTRUTURAS DIVERSAS. EXCETO LAJES. AF_12/2015	SINAPI	KG	1,00000000	12,30
TOTAL SERVIÇO:					14,52
VALOR:					15,20

5.1.4. 92779 - ARMAÇÃO DE PILAR OU VIGA DE UMA ESTRUTURA CONVENCIONAL DE CONCRETO ARMADO EM UMA EDIFICAÇÃO TÉRREA OU SOBRADO UTILIZANDO AÇO CA-50 DE 12,5 MM - MONTAGEM. AF_12/2015 (KG)

MATERIAL	FONTE	UNID	COEFICIENTE	PREÇO UNITÁRIO	TOTAL
00039017	ESPACADOR / DISTANCIADOR CIRCULAR COM ENTRADA LATERAL, EM PLASTICO, PARA VERGALHAO "4.2 A 12,5" MM, COBRIMENTO 20 MM	SINAPI	UN	0,36700000	0,08
00043132	ARAME RECOZIDO 16 BWG, D = 1,65 MM (0,016 KG/M) OU 18 BWG, D = 1,25 MM (0,01 KG/M)	SINAPI	KG	0,02500000	0,57
TOTAL MATERIAL:					0,65

SERVIÇO	FONTE	UNID	COEFICIENTE	PREÇO UNITÁRIO	TOTAL
88238	AJUDANTE DE ARMADOR COM ENCARGOS COMPLEMENTARES	SINAPI	H	0,01140000	0,18
88245	ARMADOR COM ENCARGOS COMPLEMENTARES	SINAPI	H	0,06980000	1,44



RELATÓRIO ANALÍTICO - COMPOSIÇÕES DE CUSTOS

OBRA:	AMPLIAÇÃO E MELHORIAS DA CRECHE PROF. IOLANDA PATRÍCIO DE LIMA DANTAS. LOCALIZADO NO EXPEDITO DIÓGENES. MUNICÍPIO DE JAGUARIBE -CE	DATA: 11/05/2022	BDI: 26,85%			
DESCRIÇÃO:	AMPLIAÇÃO E MELHORIAS	FONTE	VERSÃO	HORA	MES	REF.
LOCAL:	EXPEDITO DIÓGENES - JAGUARIBE-CE	SBC	2022/02 - Fortaleza	112,76%	-	02/2022
CLIENTE:	PREFEITURA MUNICIPAL DE JAGUARIBE	SEINFRA	027.1 COM DESONERAÇÃO	83,85%	47,76%	05/2021
		SINAPI	2022/03 COM DESONERAÇÃO	83,55%	47,46%	04/2022
			COMPOSIÇÕES PRÓPRIAS	0,00%	0,00%	

92795	CORTE E DOBRA DE AÇO CA-50, DIÂMETRO DE 12,5 MM, UTILIZADO EM ESTRUTURAS DIVERSAS, EXCETO LAJES. AF_12/2015	SINAPI	KG	1,00000000	10,57	10,57
					TOTAL SERVIÇO:	12,19
					VALOR:	12,84



5.1.5. 103669 - CONCRETAGEM DE PILARES, FCK = 25 MPA, COM USO DE BALDES, LANÇAMENTO, ADENSAMENTO E ACABAMENTO. AF_02/2022 (M3)

MATERIAL	FONTE	UNID	COEFICIENTE	PREÇO UNITÁRIO	TOTAL	
00038408	SINAPI	M3	1,10300000	488,71	539,04	
					TOTAL MATERIAL:	539,04

SERVIÇO	FONTE	UNID	COEFICIENTE	PREÇO UNITÁRIO	TOTAL	
262	SINAPI	H	2,45900000	20,59	50,63	
88309	SINAPI	H	2,45900000	20,82	51,19	
88316	SINAPI	H	7,37700000	16,57	122,23	
90586	SINAPI	CHP	1,04200000	1,26	1,31	
90587	SINAPI	CHI	1,41700000	0,49	0,69	
					TOTAL SERVIÇO:	226,05
					VALOR:	765,09

5.2.1. 92471 - MONTAGEM E DESMONTAGEM DE FÔRMA DE VIGA, ESCORAMENTO COM GARFO DE MADEIRA, PÉ-DIREITO SIMPLES, EM CHAPA DE MADEIRA PLASTIFICADA, 12 UTILIZAÇÕES. AF_09/2020 (M2)

MATERIAL	FONTE	UNID	COEFICIENTE	PREÇO UNITÁRIO	TOTAL	
00002692	SINAPI	L	0,00400000	6,79	0,02	
00006193	SINAPI	M	0,32800000	16,18	5,30	
00030304	SINAPI	KG	0,04900000	21,09	1,03	
					TOTAL MATERIAL:	6,35

SERVIÇO	FONTE	UNID	COEFICIENTE	PREÇO UNITÁRIO	TOTAL	
88239	SINAPI	H	0,13900000	16,92	2,35	
88262	SINAPI	H	0,75500000	20,59	15,54	
92266	SINAPI	M2	0,14800000	174,91	25,88	
92272	SINAPI	M	0,93100000	45,54	42,39	
					TOTAL SERVIÇO:	86,16
					VALOR:	92,51

5.2.2. 92775 - ARMAÇÃO DE PILAR OU VIGA DE UMA ESTRUTURA CONVENCIONAL DE CONCRETO ARMADO EM UMA EDIFICAÇÃO TÉRREA OU SOBRADO UTILIZANDO AÇO CA-60 DE 5,0 MM - MONTAGEM. AF_12/2015 (KG)

MATERIAL	FONTE	UNID	COEFICIENTE	PREÇO UNITÁRIO	TOTAL	
00039017	SINAPI	UN	1,19000000	0,22	0,26	
00043132	SINAPI	KG	0,02500000	22,80	0,57	
					TOTAL MATERIAL:	0,83



RELATÓRIO ANALÍTICO - COMPOSIÇÕES DE CUSTOS

OBRA:	AMPLIAÇÃO E MELHORIAS DA CRECHE PROF. IOLANDA PATRICIO DE LIMA DANTAS, LOCALIZADO NO EXPEDITO DIÓGENES, MUNICÍPIO DE JAGUARIBE -CE	DATA : 11/05/2022	BDI : 26,85%			
DESCRIÇÃO:	AMPLIAÇÃO E MELHORIAS	FONTE	VERSÃO	HORA	MES	REF.
LOCAL:	EXPEDITO DIÓGENES - JAGUARIBE-CE	SBC	2022/02 - Fortaleza	112,76%	-	02/2022
CLIENTE:	PREFEITURA MUNICIPAL DE JAGUARIBE	SEINFRA	027.1 COM DESONERAÇÃO	83,85%	47,76%	05/2021
		SINAPI	2022/03 COM DESONERAÇÃO	83,55%	47,86%	04/2022
			COMPOSIÇÕES PRÓPRIAS	0,00%	0,00%	

SERVICO	FONTE	UNID	COEFICIENTE	PREÇO UNITÁRIO	TOTAL	
88238	AJUDANTE DE ARMADOR COM ENCARGOS COMPLEMENTARES	SINAPI	H	0,03670000	15,83	0,58
88245	ARMADOR COM ENCARGOS COMPLEMENTARES	SINAPI	H	0,22450000	20,76	4,66
92791	CORTE E DOBRA DE AÇO CA-60, DIÂMETRO DE 5,0 MM, UTILIZADO EM ESTRUTURAS DIVERSAS, EXCETO LAJES. AF_12/2015	SINAPI	KG	1,00000000	12,73	12,73
TOTAL SERVICOS:					17,97	
VALOR:					18,80	



5.2.3. 92777 - ARMAÇÃO DE PILAR OU VIGA DE UMA ESTRUTURA CONVENCIONAL DE CONCRETO ARMADO EM UMA EDIFICAÇÃO TÉRREA OU SOBRADO UTILIZANDO AÇO CA-50 DE 8,0 MM - MONTAGEM. AF_12/2015 (KG)

MATERIAL	FONTE	UNID	COEFICIENTE	PREÇO UNITÁRIO	TOTAL	
00039017	ESPACADOR / DISTANCIADOR CIRCULAR COM ENTRADA LATERAL, EM PLASTICO, PARA VERGALHAO *4,2 A 12,5* MM, COBRIMENTO 20 MM	SINAPI	UN	0,74300000	0,22	0,16
00043132	ARAME RECOZIDO 16 BWG, D = 1,65 MM (0,016 KG/M) OU 18 BWG, D = 1,25 MM (0,01 KG/M)	SINAPI	KG	0,02500000	22,80	0,57
TOTAL MATERIAL:					0,73	

SERVICO	FONTE	UNID	COEFICIENTE	PREÇO UNITÁRIO	TOTAL	
88238	AJUDANTE DE ARMADOR COM ENCARGOS COMPLEMENTARES	SINAPI	H	0,02090000	15,83	0,33
88245	ARMADOR COM ENCARGOS COMPLEMENTARES	SINAPI	H	0,12780000	20,76	2,65
92793	CORTE E DOBRA DE AÇO CA-50, DIÂMETRO DE 8,0 MM, UTILIZADO EM ESTRUTURAS DIVERSAS, EXCETO LAJES. AF_12/2015	SINAPI	KG	1,00000000	13,27	13,27
TOTAL SERVICOS:					16,25	
VALOR:					16,98	

5.2.4. 92778 - ARMAÇÃO DE PILAR OU VIGA DE UMA ESTRUTURA CONVENCIONAL DE CONCRETO ARMADO EM UMA EDIFICAÇÃO TÉRREA OU SOBRADO UTILIZANDO AÇO CA-50 DE 10,0 MM - MONTAGEM. AF_12/2015 (KG)

MATERIAL	FONTE	UNID	COEFICIENTE	PREÇO UNITÁRIO	TOTAL	
00039017	ESPACADOR / DISTANCIADOR CIRCULAR COM ENTRADA LATERAL, EM PLASTICO, PARA VERGALHAO *4,2 A 12,5* MM, COBRIMENTO 20 MM	SINAPI	UN	0,54300000	0,22	0,11
00043132	ARAME RECOZIDO 16 BWG, D = 1,65 MM (0,016 KG/M) OU 18 BWG, D = 1,25 MM (0,01 KG/M)	SINAPI	KG	0,02500000	22,80	0,57
TOTAL MATERIAL:					0,68	

SERVICO	FONTE	UNID	COEFICIENTE	PREÇO UNITÁRIO	TOTAL	
88238	AJUDANTE DE ARMADOR COM ENCARGOS COMPLEMENTARES	SINAPI	H	0,01560000	15,83	0,24
88245	ARMADOR COM ENCARGOS COMPLEMENTARES	SINAPI	H	0,09560000	20,76	1,98
92794	CORTE E DOBRA DE AÇO CA-50, DIÂMETRO DE 10,0 MM, UTILIZADO EM ESTRUTURAS DIVERSAS, EXCETO LAJES. AF_12/2015	SINAPI	KG	1,00000000	12,30	12,30
TOTAL SERVICOS:					14,52	
VALOR:					15,20	

5.2.5. 103682 - CONCRETAGEM DE VIGAS E LAJES, FCK=25 MPA, PARA QUALQUER TIPO DE LAJE COM BALDES EM EDIFICAÇÃO TÉRREA - LANÇAMENTO, ADENSAMENTO E ACABAMENTO. AF_02/2022 (M3)

MATERIAL	FONTE	UNID	COEFICIENTE	PREÇO UNITÁRIO	TOTAL	
00038408	CONCRETO USINADO BOMBEAVEL, CLASSE DE RESISTENCIA C25, COM BRITA 0 E 1, SLUMP = 190 +/- 20 MM, EXCLUI SERVICOS DE BOMBEAMENTO (NBR 8953)	SINAPI	M3	1,10300000	488,71	539,04
TOTAL MATERIAL:					539,04	

SERVICO	FONTE	UNID	COEFICIENTE	PREÇO UNITÁRIO	TOTAL
---------	-------	------	-------------	----------------	-------



RELATÓRIO ANALÍTICO - COMPOSIÇÕES DE CUSTOS

OBRA:	AMPLIAÇÃO E MELHORIAS DA CRECHE PROF. IOLANDA PATRÍCIO DE LIMA DANTAS, LOCALIZADO NO EXPEDITO DIÓGENES, MUNICÍPIO DE JAGUARIBE -CE	DATA: 11/05/2022	BDI: 26,85%			
DESCRIÇÃO:	AMPLIAÇÃO E MELHORIAS	FONTE	VERSÃO	HORA	MES	REF.
LOCAL:	EXPEDITO DIÓGENES - JAGUARIBE-CE	SRC	202202 - Fortaleza	112,76%	-	02/2022
CLIENTE:	PREFEITURA MUNICIPAL DE JAGUARIBE	SEINFRA	027.1 COM DESONERAÇÃO	83,85%	47,76%	05/2021
		SINAPI	202203 COM DESONERAÇÃO	83,55%	47,40%	04/2022
			COMPOSIÇÕES PRÓPRIAS	0,09%	0,09%	

88262	CARPINTEIRO DE FORMAS COM ENCARGOS COMPLEMENTARES	SINAPI	H	1,19000000	20,59	24,50
88309	PEDREIRO COM ENCARGOS COMPLEMENTARES	SINAPI	H	3,57100000	20,82	74,34
88316	SERVENTE COM ENCARGOS COMPLEMENTARES	SINAPI	H	8,40700000	16,57	139,30
90586	VIBRADOR DE IMERSÃO, DIÂMETRO DE PONTEIRA 45MM, MOTOR ELÉTRICO TRIFÁSICO POTÊNCIA DE 2 CV - CHP DIURNO AF_06/2015	SINAPI	CHP	0,94200000	1,26	1,18
90587	VIBRADOR DE IMERSÃO, DIÂMETRO DE PONTEIRA 45MM, MOTOR ELÉTRICO TRIFÁSICO POTÊNCIA DE 2 CV - CHI DIURNO AF_06/2015	SINAPI	CHI	0,24900000	0,49	0,12
					TOTAL SERVIÇO:	239,44
					VALOR:	778,48



5.3.1. 101964 - LAJE PRÉ-MOLDADA UNIDIRECIONAL, BIAPOIADA, PARA FORRO, ENCHIMENTO EM CERÂMICA, VIGOTA CONVENCIONAL, ALTURA TOTAL DA LAJE (ENCHIMENTO+CAPA) = (8+3). AF_11/2020 (M2)

MATERIAL	FONTE	UNID	COEFICIENTE	PREÇO UNITÁRIO	TOTAL
00003736 LAJE PRÉ-MOLDADA CONVENCIONAL (LAJOTAS + VIGOTAS) PARA FORRO, UNIDIRECIONAL, SOBRECARGA DE 100 KG/M2, VAO ATE 4,00 M (SEM COLOCACAO)	SINAPI	M2	1,00000000	45,00	45,00
00006193 TABUA NAO APARELHADA *2,5 X 20* CM, EM MACARANDUBA, ANGELIM OU EQUIVALENTE DA REGIAO - BRUTA	SINAPI	M	1,87000000	16,18	30,25
00040304 PREGO DE ACO POLIDO COM CABECA DUPLA 17 X 27 (2 1/2 X 11)	SINAPI	KG	0,04000000	21,09	0,84
TOTAL MATERIAL:					76,09

SERVIÇO	FONTE	UNID	COEFICIENTE	PREÇO UNITÁRIO	TOTAL
88262 CARPINTEIRO DE FORMAS COM ENCARGOS COMPLEMENTARES	SINAPI	H	0,50100000	20,59	10,31
88316 SERVENTE COM ENCARGOS COMPLEMENTARES	SINAPI	H	0,35400000	16,57	5,86
92273 FABRICAÇÃO DE ESCORAS DO TIPO PONTALETE, EM MADEIRA, PARA PÉ-DIREITO SIMPLES. AF_09/2020	SINAPI	M	0,97000000	18,67	18,10
92783 ARMAÇÃO DE LAJE DE UMA ESTRUTURA CONVENCIONAL DE CONCRETO ARMADO EM UMA EDIFICAÇÃO TERREA OU SOBRADO UTILIZANDO AÇO CA-60 DE 4,2 MM - MONTAGEM. AF_12/2015	SINAPI	KG	0,99100000	18,70	18,53
103674 CONCRETAGEM DE VIGAS E LAJES, FCK=25 MPA, PARA LAJES PREMOLDADAS COM USO DE BOMBA - LANÇAMENTO, ADENSAMENTO E ACABAMENTO. AF_02/2022	SINAPI	M3	0,04400000	555,19	24,42
TOTAL SERVIÇO:					77,22
VALOR:					153,31

5.4.1. 93195 - CONTRAVERGA PRÉ-MOLDADA PARA VÃOS DE MAIS DE 1,5 M DE COMPRIMENTO. AF_03/2016 (M)

MATERIAL	FONTE	UNID	COEFICIENTE	PREÇO UNITÁRIO	TOTAL
00002692 DESMOLDANTE PROTETOR PARA FORMAS DE MADEIRA, DE BASE OLEOSA EMULSIONADA EM AGUA	SINAPI	L	0,00700000	6,79	0,04
00039017 ESPACADOR / DISTANCIADOR CIRCULAR COM ENTRADA LATERAL, EM PLASTICO, PARA VERGALHAO *4,2 A 12,5* MM, COBRIMENTO 20 MM	SINAPI	UN	6,00000000	0,22	1,32
TOTAL MATERIAL:					1,36

SERVIÇO	FONTE	UNID	COEFICIENTE	PREÇO UNITÁRIO	TOTAL
87294 ARGAMASSA TRAÇO 1:2:9 (EM VOLUME DE CIMENTO, CAL E AREIA MÉDIA ÚMIDA) PARA EMBOÇO/MASSA ÚNICA/ASSENTAMENTO DE ALVENARIA DE VEDAÇÃO, PREPARO MECÂNICO COM BETONEIRA 600 L. AF_08/2019	SINAPI	M3	0,00190000	421,45	0,80
88309 PEDREIRO COM ENCARGOS COMPLEMENTARES	SINAPI	H	0,06800000	20,82	1,41
88316 SERVENTE COM ENCARGOS COMPLEMENTARES	SINAPI	H	0,09400000	16,57	1,55
92270 FABRICAÇÃO DE FÓRMA PARA VIGAS, COM MADEIRA SERRADA, E = 25 MM. AF_09/2020	SINAPI	M2	0,21300000	149,39	31,82
92792 CORTE E DOBRA DE AÇO CA-50, DIÂMETRO DE 6,3 MM, UTILIZADO EM ESTRUTURAS DIVERSAS, EXCETO LAJES. AF_12/2015	SINAPI	KG	0,49000000	13,19	6,46



RELATÓRIO ANALÍTICO - COMPOSIÇÕES DE CUSTOS

OBRA:	AMPLIAÇÃO E MELHORIAS DA CRECHE PROF. IOLANDA PATRÍCIO DE LIMA DANTAS, LOCALIZADO NO EXPEDITO DIÓGENES, MUNICÍPIO DE JAGUARIBE -CE	DATA: 11/05/2022	BDI: 26,85%			
DESCRIÇÃO:	AMPLIAÇÃO E MELHORIAS	FONTE	VERSÃO	HORA	MES	REF.
LOCAL:	EXPEDITO DIÓGENES - JAGUARIBE-CE	SRC	202202 - Fortaleca	112,76%	-	02/2022
CLIENTE:	PREFEITURA MUNICIPAL DE JAGUARIBE	SEINFRA	027.1 COM DESONERAÇÃO	83,85%	47,76%	05/2021
		SINAPI	2022/03 COM DESONERAÇÃO	83,56%	47,48%	04/2022
			COMPOSIÇÕES PRÓPRIAS	0,00%	0,00%	

94970	CONCRETO FCK = 20MPA, TRAÇO 1:2,7:3 (EM MASSA SECA DE CIMENTO/ AREIA MÉDIA/ BRITA 1) - PREPARO MECÂNICO COM BETONEIRA 600 L. AF_05/2021	M3	0,02400000	358,35	8,60
TOTAL SERVIÇO:					50,64
VALOR:					52,00



5.4.2. 93183 - VERGA PRÉ-MOLDADA PARA JANELAS COM MAIS DE 1,5 M DE VÃO. AF_03/2016 (M)

MATERIAL	FONTE	UNID	COEFICIENTE	PREÇO UNITÁRIO	TOTAL	
00002692	DESMOLDANTE PROTETOR PARA FORMAS DE MADEIRA, DE BASE OLEOSA EMULSIONADA EM AGUA	SINAPI	L	0,00700000	6,79	0,04
00039017	ESPACADOR / DISTANCIADOR CIRCULAR COM ENTRADA LATERAL, EM PLASTICO, PARA VERGALHAO *4,2 A 12,5* MM, COBRIMENTO 20 MM	SINAPI	UN	6,00000000	0,22	1,32
TOTAL MATERIAL:					1,36	

SERVICO	FONTE	UNID	COEFICIENTE	PREÇO UNITÁRIO	TOTAL	
87294	ARGAMASSA TRAÇO 1:2:9 (EM VOLUME DE CIMENTO, CAL E AREIA MÉDIA ÚMIDA) PARA EMBOÇO/MASSA ÚNICA/ASSENTAMENTO DE ALVENARIA DE VEDAÇÃO, PREPARO MECÂNICO COM BETONEIRA 600 L. AF_08/2019	SINAPI	M3	0,00190000	421,45	0,80
88309	PEDREIRO COM ENCARGOS COMPLEMENTARES	SINAPI	H	0,06800000	20,82	1,41
88316	SERVENTE COM ENCARGOS COMPLEMENTARES	SINAPI	H	0,09400000	16,57	1,55
92270	FABRICAÇÃO DE FÔRMA PARA VIGAS, COM MADEIRA SERRADA, E = 25 MM. AF_09/2020	SINAPI	M2	0,21700000	149,39	32,41
92793	CORTE E DOBRA DE AÇO CA-50, DIÂMETRO DE 8,0 MM, UTILIZADO EM ESTRUTURAS DIVERSAS, EXCETO LAJES. AF_12/2015	SINAPI	KG	0,79000000	13,27	10,48
94970	CONCRETO FCK = 20MPA, TRAÇO 1:2,7:3 (EM MASSA SECA DE CIMENTO/ AREIA MÉDIA/ BRITA 1) - PREPARO MECÂNICO COM BETONEIRA 600 L. AF_05/2021	SINAPI	M3	0,02400000	358,35	8,60
TOTAL SERVIÇO:					55,25	
VALOR:					56,61	

5.4.3. 93184 - VERGA PRÉ-MOLDADA PARA PORTAS COM ATÉ 1,5 M DE VÃO. AF_03/2016 (M)

MATERIAL	FONTE	UNID	COEFICIENTE	PREÇO UNITÁRIO	TOTAL	
00002692	DESMOLDANTE PROTETOR PARA FORMAS DE MADEIRA, DE BASE OLEOSA EMULSIONADA EM AGUA	SINAPI	L	0,00500000	6,79	0,03
00039017	ESPACADOR / DISTANCIADOR CIRCULAR COM ENTRADA LATERAL, EM PLASTICO, PARA VERGALHAO *4,2 A 12,5* MM, COBRIMENTO 20 MM	SINAPI	UN	6,00000000	0,22	1,32
TOTAL MATERIAL:					1,35	

SERVICO	FONTE	UNID	COEFICIENTE	PREÇO UNITÁRIO	TOTAL	
87294	ARGAMASSA TRAÇO 1:2:9 (EM VOLUME DE CIMENTO, CAL E AREIA MÉDIA ÚMIDA) PARA EMBOÇO/MASSA ÚNICA/ASSENTAMENTO DE ALVENARIA DE VEDAÇÃO, PREPARO MECÂNICO COM BETONEIRA 600 L. AF_08/2019	SINAPI	M3	0,00190000	421,45	0,80
88309	PEDREIRO COM ENCARGOS COMPLEMENTARES	SINAPI	H	0,09400000	20,82	1,95
88316	SERVENTE COM ENCARGOS COMPLEMENTARES	SINAPI	H	0,10700000	16,57	1,77
92270	FABRICAÇÃO DE FÔRMA PARA VIGAS, COM MADEIRA SERRADA, E = 25 MM. AF_09/2020	SINAPI	M2	0,12200000	149,39	18,22
92791	CORTE E DOBRA DE AÇO CA-60, DIÂMETRO DE 5,0 MM, UTILIZADO EM ESTRUTURAS DIVERSAS, EXCETO LAJES. AF_12/2015	SINAPI	KG	0,30800000	12,73	3,92
94970	CONCRETO FCK = 20MPA, TRAÇO 1:2,7:3 (EM MASSA SECA DE CIMENTO/ AREIA MÉDIA/ BRITA 1) - PREPARO MECÂNICO COM BETONEIRA 600 L. AF_05/2021	SINAPI	M3	0,01200000	358,35	4,30
TOTAL SERVIÇO:					30,96	
VALOR:					32,31	



RELATÓRIO ANALÍTICO - COMPOSIÇÕES DE CUSTOS

OBRA:	AMPLIAÇÃO E MELHORIAS DA CRECHE PROF. IOLANDA PATRÍCIO DE LIMA DANTAS, LOCALIZADO NO EXPEDITO DIÓGENES, MUNICÍPIO DE JAGUARIBE -CE	DATA : 11/05/2022	BDI : 26,85%			
DESCRIÇÃO:	AMPLIAÇÃO E MELHORIAS	FONTE	VERSÃO	HORA	MES	REF.
LOCAL:	EXPEDITO DIÓGENES - JAGUARIBE-CE	SBC	202202 - FortMez	112,76%	-	03/2022
CLIENTE:	PREFEITURA MUNICIPAL DE JAGUARIBE	SEINFRA	027 1 COM DESONERAÇÃO	83,85%	47,76%	05/2021
		SINAPI	202203 COM DESONERAÇÃO	83,55%	47,46%	04/2022
			COMPOSIÇÕES PRÓPRIAS	0,00%	0,00%	

6.1. 98557 - IMPERMEABILIZAÇÃO DE SUPERFÍCIE COM EMULSÃO ASFÁLTICA, 2 DEMÃOS AF_06/2018 (M2)

MATERIAL		FONTE	UNID	COEFICIENTE	PREÇO UNITÁRIO	TOTAL
00000626	MANTA LIQUIDA DE BASE ASFÁLTICA MODIFICADA COM A ADICAO DE ELASTOMEROS DILUIDOS EM SOLVENTE ORGANICO, APLICACAO A FRIO (MEMBRANA IMPERMEABILIZANTE ASFÁSTICA)	SINAPI	KG	1,50000000	18,92	28,38
TOTAL MATERIAL:						28,38

SERVICO		FONTE	UNID	COEFICIENTE	PREÇO UNITÁRIO	TOTAL
88243	AJUDANTE ESPECIALIZADO COM ENCARGOS COMPLEMENTARES	SINAPI	H	0,08500000	17,32	1,47
88270	IMPERMEABILIZADOR COM ENCARGOS COMPLEMENTARES	SINAPI	H	0,42200000	20,82	8,78
TOTAL SERVICIO:						10,25
VALOR:						38,63

7.1. 103328 - ALVENARIA DE VEDAÇÃO DE BLOCOS CERÂMICOS FURADOS NA HORIZONTAL DE 9X19X19 CM (ESPESSURA 9 CM) E ARGAMASSA DE ASSENTAMENTO COM PREPARO EM BETONEIRA AF_12/2021 (M2)

MATERIAL		FONTE	UNID	COEFICIENTE	PREÇO UNITÁRIO	TOTAL
00007271	BLOCO CERAMICO / TIJOLO VAZADO PARA ALVENARIA DE VEDACAO, 8 FUROS NA HORIZONTAL, DE 9 X 19 X 19 CM (L X A X C)	SINAPI	UN	28,31000000	0,71	20,10
00034557	TELA DE ACO SOLDADA GALVANIZADA/ZINCADA PARA ALVENARIA, FIO D = *1,20 A 1,70* MM, MALHA 15 X 15 MM, (C X L) *50 X 7,5* CM	SINAPI	M	0,42000000	3,01	1,26
00037395	PINO DE ACO COM FURO, HASTE = 27 MM (ACAÓ DIRETA)	SINAPI	CENTO	0,00500000	40,78	0,20
TOTAL MATERIAL:						21,56

SERVICO		FONTE	UNID	COEFICIENTE	PREÇO UNITÁRIO	TOTAL
87292	ARGAMASSA TRAÇO 1:2:8 (EM VOLUME DE CIMENTO, CAL E AREIA MÉDIA ÚMIDA) PARA EMBOÇO/MASSA ÚNICA/ASSENTAMENTO DE ALVENARIA DE VEDAÇÃO, PREPARO MECÂNICO COM BETONEIRA 400 L. AF_08/2019	SINAPI	M3	0,00910000	439,93	4,00
88309	PEDREIRO COM ENCARGOS COMPLEMENTARES	SINAPI	H	1,61000000	20,82	33,52
88316	SERVENTE COM ENCARGOS COMPLEMENTARES	SINAPI	H	0,80500000	16,57	13,33
TOTAL SERVICIO:						50,85
VALOR:						72,41

7.2. 101161 - ALVENARIA DE VEDAÇÃO COM ELEMENTO VAZADO DE CONCRETO (COBOGÓ) DE 7X50X50CM E ARGAMASSA DE ASSENTAMENTO COM PREPARO EM BETONEIRA. AF_05/2020 (M2)

MATERIAL		FONTE	UNID	COEFICIENTE	PREÇO UNITÁRIO	TOTAL
00000665	ELEMENTO VAZADO DE CONCRETO, QUADRICULADO, 16 FUROS *50 X 50 X 7* CM	SINAPI	UN	3,95000000	25,81	101,94
TOTAL MATERIAL:						101,94

SERVICO		FONTE	UNID	COEFICIENTE	PREÇO UNITÁRIO	TOTAL
88309	PEDREIRO COM ENCARGOS COMPLEMENTARES	SINAPI	H	2,05500000	20,82	42,78
88316	SERVENTE COM ENCARGOS COMPLEMENTARES	SINAPI	H	1,02800000	16,57	17,03
100489	ARGAMASSA TRAÇO 1.3 (EM VOLUME DE CIMENTO E AREIA MÉDIA ÚMIDA), PREPARO MECÂNICO COM BETONEIRA 600 L. AF_08/2019	SINAPI	M3	0,01000000	426,89	4,26
TOTAL SERVICIO:						64,07
VALOR:						166,01

7.3. 102235 - DIVISÓRIA FIXA EM VIDRO TEMPERADO 10 MM, SEM ABERTURA. AF_01/2021 (M2)

MATERIAL		FONTE	UNID	COEFICIENTE	PREÇO UNITÁRIO	TOTAL
----------	--	-------	------	-------------	----------------	-------



RELATÓRIO ANALÍTICO - COMPOSIÇÕES DE CUSTOS

OBRA:	AMPLIAÇÃO E MELHORIAS DA CRECHE PROF. IOLANDA PATRÍCIO DE LIMA DANTAS, LOCALIZADO NO EXPEDITO DIÓGENES, MUNICÍPIO DE JAGUARIBE -CE	DATA: 11/05/2022	BDI: 26,85%			
DESCRIÇÃO:	AMPLIAÇÃO E MELHORIAS	FONTE	VERSÃO	HORA	MES	REF.
LOCAL:	EXPEDITO DIÓGENES - JAGUARIBE-CE	SBC	202202 - Fortaleza	112,76%	-	02/2022
CLIENTE:	PREFEITURA MUNICIPAL DE JAGUARIBE	SEINFRA	027.1 COM DESONERAÇÃO	83,85%	47,78%	05/2021
		SINAPI	2022/03 COM DESONERAÇÃO	83,55%	47,48%	04/2022
			COMPOSIÇÕES PRÓPRIAS	0,00%	0,00%	

00010507	VIDRO TEMPERADO INCOLOR E = 10 MM, SEM COLOCACAO	SINAPI	M2	0,98700000	429,91	424,32
00011950	BUCHA DE NYLON SEM ABA S6, COM PARAFUSO DE 4,20 X 40 MM EM ACO ZINCADO COM ROSCA SOBERBA, CABECA CHATA E FENDA PHILLIPS	SINAPI	UN	2,37000000	0,18	0,42
00034360	PERFIL DE ALUMINIO ANODIZADO	SINAPI	KG	0,28400000	44,15	12,53
00039432	FITA DE PAPEL REFORCADA COM LAMINA DE METAL PARA REFORCO DE CANTOS DE CHAPA DE GESSO PARA DRYWALL	SINAPI	M	1,47000000	2,74	4,02
00039961	SILICONE ACETICO USO GERAL INCOLOR 280 G	SINAPI	UN	0,23000000	22,40	5,15
TOTAL MATERIAL:						446,44

SERVICO	FONTE	UNID	COEFICIENTE	PREÇO UNITÁRIO	TOTAL
88316	SERVENTE COM ENCARGOS COMPLEMENTARES	SINAPI	H	0,54400000	9,01
88325	VIDRACEIRO COM ENCARGOS COMPLEMENTARES	SINAPI	H	1,08800000	18,82
91692	SERRA CIRCULAR DE BANCADA COM MOTOR ELÉTRICO POTÊNCIA DE 5HP, COM COIFA PARA DISCO 10" - CHP DIURNO. AF_08/2015	SINAPI	CHP	0,09500000	1,97
91693	SERRA CIRCULAR DE BANCADA COM MOTOR ELÉTRICO POTÊNCIA DE 5HP, COM COIFA PARA DISCO 10" - CHI DIURNO. AF_08/2015	SINAPI	CHI	0,99300000	19,49
TOTAL SERVICOS:					49,29
VALOR:					495,73

7.4. C0776 - CHAPISCO C/ ARGAMASSA DE CIMENTO E AREIA S/PENEIRAR TRAÇO 1:3 ESP.= 5mm P/ PAREDE (M2)

MAO DE OBRA	FONTE	UNID	COEFICIENTE	PREÇO UNITÁRIO	TOTAL
12391	PEDREIRO	SEINFRA	H	0,10000000	2,0770
12543	SERVENTE	SEINFRA	H	0,15000000	2,3325
TOTAL MAO DE OBRA:					4,4095
MATERIAL	FONTE	UNID	COEFICIENTE	PREÇO UNITÁRIO	TOTAL
10109	AREIA MEDIA	SEINFRA	M3	0,00610000	0,4118
10805	CIMENTO PORTLAND	SEINFRA	KG	2,43000000	1,3608
TOTAL MATERIAL:					1,7726
VALOR:					6,18



7.5. C0778 - CHAPISCO C/ ARGAMASSA DE CIMENTO E AREIA S/ PENEIRAR TRAÇO 1:3 ESP=5 mm P/ TETO (M2)

MAO DE OBRA	FONTE	UNID	COEFICIENTE	PREÇO UNITÁRIO	TOTAL
12391	PEDREIRO	SEINFRA	H	0,25000000	5,1925
12543	SERVENTE	SEINFRA	H	0,31000000	4,8205
TOTAL MAO DE OBRA:					10,0130
MATERIAL	FONTE	UNID	COEFICIENTE	PREÇO UNITÁRIO	TOTAL
10109	AREIA MEDIA	SEINFRA	M3	0,00720000	0,4860
10805	CIMENTO PORTLAND	SEINFRA	KG	2,92000000	1,6352
TOTAL MATERIAL:					2,1212
VALOR:					12,13

7.6. C3028 - REBOCO C/ ARGAMASSA DE CIMENTO E AREIA PENEIRADA, TRAÇO 1:3 (M2)

MAO DE OBRA	FONTE	UNID	COEFICIENTE	PREÇO UNITÁRIO	TOTAL
12391	PEDREIRO	SEINFRA	H	0,60000000	12,4620
12543	SERVENTE	SEINFRA	H	0,60000000	9,3300

8

9



RELATÓRIO ANALÍTICO - COMPOSIÇÕES DE CUSTOS

OBRA:	AMPLIAÇÃO E MELHORIAS DA CRECHE PROF. IOLANDA PATRÍCIO DE LIMA DANTAS, LOCALIZADO NO EXPEDITO DIÓGENES, MUNICÍPIO DE JAGUARIBE -CE	DATA : 11/05/2022	BDI : 26,85%			
DESCRIÇÃO:	AMPLIAÇÃO E MELHORIAS	FONTE	VERSÃO	HORA	MES	REF.
LOCAL:	EXPEDITO DIÓGENES - JAGUARIBE-CE	SBC	202202 - Foneleira	112,76%	-	02/2022
CLIENTE:	PREFEITURA MUNICIPAL DE JAGUARIBE	SEINFRA	027.1 COM DESONERAÇÃO	83,85%	47,76%	05/2021
		SINAPI	202203 COM DESONERAÇÃO	83,55%	47,46%	04/2022
			COMPOSIÇÕES PRÓPRIAS	0,00%	0,80%	

TOTAL MAO DE OBRA:	21,7920
---------------------------	----------------

SERVICO	FONTE	UNID	COEFICIENTE	PREÇO UNITÁRIO	TOTAL
C0164 ARGAMASSA DE CIMENTO E AREIA PEN, TRAÇO 1:3	SEINFRA	M3	0,02500000	858,8400	21,4710
TOTAL SERVICIO:					21,4710
VALOR:					43,26

7.7. C3023 - EMBOÇO C/ ARGAMASSA DE CIMENTO E AREIA RENEIRADA, TRAÇO 1:3 (M2)



MAO DE OBRA	FONTE	UNID	COEFICIENTE	PREÇO UNITÁRIO	TOTAL
12391 PEDREIRO	SEINFRA	H	0,60000000	20,7700	12,4620
12543 SERVENTE	SEINFRA	H	0,60000000	15,5500	9,3300
TOTAL MAO DE OBRA:					21,7920

SERVICO	FONTE	UNID	COEFICIENTE	PREÇO UNITÁRIO	TOTAL
C0164 ARGAMASSA DE CIMENTO E AREIA PEN, TRAÇO 1:3	SEINFRA	M3	0,02000000	858,8400	17,1768
TOTAL SERVICIO:					17,1768
VALOR:					38,97

8.1. 90843 - KIT DE PORTA DE MADEIRA PARA PINTURA, SEMI-OCA (LEVE OU MÉDIA), PADRÃO MÉDIO, 80X210CM, ESPESSURA DE 3,5CM, ITENS INCLUSOS: DOBRADIÇAS, MONTAGEM E INSTALAÇÃO DO BATENTE, FECHADURA COM EXECUÇÃO DO FURO - FORNECIMENTO E INSTALAÇÃO. AF_12/2019 (UN)

SERVICO	FONTE	UNID	COEFICIENTE	PREÇO UNITÁRIO	TOTAL
90806 BATENTE PARA PORTA DE MADEIRA, FIXAÇÃO COM ARGAMASSA, PADRÃO MÉDIO - FORNECIMENTO E INSTALAÇÃO. AF_12/2019_P	SINAPI	UN	1,00000000	324,69	324,69
90822 PORTA DE MADEIRA PARA PINTURA, SEMI-OCA (LEVE OU MÉDIA), 80X210CM, ESPESSURA DE 3,5CM, INCLUSO DOBRADIÇAS - FORNECIMENTO E INSTALAÇÃO. AF_12/2019	SINAPI	UN	1,00000000	371,25	371,25
90830 FECHADURA DE EMBUTIR COM CILINDRO, EXTERNA, COMPLETA, ACABAMENTO PADRÃO MÉDIO, INCLUSO EXECUÇÃO DE FURO - FORNECIMENTO E INSTALAÇÃO. AF_12/2019	SINAPI	UN	1,00000000	148,95	148,95
100659 ALIZAR DE 5X1,5CM PARA PORTA FIXADO COM PREGOS, PADRÃO MÉDIO - FORNECIMENTO E INSTALAÇÃO. AF_12/2019	SINAPI	M	10,00000000	9,41	94,10
TOTAL SERVICIO:					938,99
VALOR:					938,99

8.2. 00038168 - PUXADOR TUBULAR RETO DUPLO, EM ALUMINIO CROMADO, COMPRIMENTO DE APROX 400 MM E DIAMETRO DE 25 MM (1") (UN)

VALOR:	160,03
---------------	---------------

8.3. 94805 - PORTA DE ALUMÍNIO DE ABRIR PARA VIDRO SEM GUARNIÇÃO, 87X210CM, FIXAÇÃO COM PARAFUSOS, INCLUSIVE VIDROS - FORNECIMENTO E INSTALAÇÃO. AF_12/2019 (UN)

MATERIAL	FONTE	UNID	COEFICIENTE	PREÇO UNITÁRIO	TOTAL
00000142 SELANTE ELASTICO MONOCOMPONENTE A BASE DE POLIURETANO (PU) PARA JUNTAS DIVERSAS	SINAPI	310ML	1,61300000	33,90	54,68
00007568 BUCHA DE NYLON SEM ABA S10, COM PARAFUSO DE 6,10 X 65 MM EM AÇO ZINCADO COM ROSCA SOBERBA, CABECA CHATA E FENDA PHILLIPS	SINAPI	UN	8,80000000	0,55	4,84
00039024 PORTA DE ABRIR EM ALUMINIO COM DIVISAO HORIZONTAL PARA VIDROS, ACABAMENTO ANODIZADO NATURAL, VIDROS INCLUSOS, SEM GUARNICAO/ALIZAR/VISTA, 87 X 210 CM	SINAPI	UN	1,00000000	864,68	864,68
TOTAL MATERIAL:					924,20

SERVICO	FONTE	UNID	COEFICIENTE	PREÇO UNITÁRIO	TOTAL
88309 PEDREIRO COM ENCARGOS COMPLEMENTARES	SINAPI	H	0,65100000	20,82	13,55

[Handwritten signatures]



RELATÓRIO ANALÍTICO - COMPOSIÇÕES DE CUSTOS

OBRA:	AMPLIAÇÃO E MELHORIAS DA CRECHE PROF. IOLANDA PATRÍCIO DE LIMA DANTAS, LOCALIZADO NO EXPEDITO DIÓGENES, MUNICÍPIO DE JAGUARIBE -CE	DATA : 11/05/2022	BDI : 26,85%			
DESCRIÇÃO:	AMPLIAÇÃO E MELHORIAS	FUNTE	VERSÃO	HORA	MES	REF.
LOCAL:	EXPEDITO DIÓGENES - JAGUARIBE-CE	SBC	202202 - Fortaleza	112,76%	-	02/2022
CLIENTE:	PREFEITURA MUNICIPAL DE JAGUARIBE	SEINFRA	927.1 COM DESONERAÇÃO	83,85%	47,78%	05/2021
		SINAPI	2022/03 COM DESONERAÇÃO	83,55%	47,46%	04/2022
			COMPOSIÇÕES PRÓPRIAS	0,00%	0,00%	

88316	SERVENTE COM ENCARGOS COMPLEMENTARES	SINAPI	H	0,32500000	16,57	5,38
					TOTAL SERVIÇO:	18,93
					VALOR:	943,13

8.4. C3659 - PORTÃO DE METALON E BARRA CHATA DE FERRO C/FECHADURA E DOBRADIÇA, INCLUS. PINTURA ESMALTE SINTÉTICO (M2)

MAO DE OBRA		FUNTE	UNID	COEFICIENTE	PREÇO UNITÁRIO	TOTAL
I1530	MONTADOR	SEINFRA	H	1,00000000	20,7700	20,7700
I2391	PEDREIRO	SEINFRA	H	0,35000000	20,7700	7,2695
I2543	SERVENTE	SEINFRA	H	0,25000000	15,5500	3,8875
					TOTAL MAO DE OBRA:	31,9270

MATERIAL		FUNTE	UNID	COEFICIENTE	PREÇO UNITÁRIO	TOTAL
I0108	AREIA GROSSA	SEINFRA	M3	0,00100000	74,7200	0,0747
I0805	CIMENTO PORTLAND	SEINFRA	KG	0,15000000	0,5600	0,0840
I6727	PORTÃO EM METALON E BARRA CHATA DE FERRO C/FECHADURA E DOBRADIÇAS, INCLUS. PINTURA ESMALTE SINTÉTICO (=1M2)	SEINFRA	UN	1,00000000	352,4500	352,4500
					TOTAL MATERIAL:	352,6087
					VALOR:	384,54

8.5. 94573 - JANELA DE ALUMÍNIO DE CORRER COM 4 FOLHAS PARA VIDROS, COM VIDROS, BATENTE, ACABAMENTO COM ACETATO OU BRILHANTE E FERRAGENS. EXCLUSIVE ALIZAR E CONTRAMARCO. FORNECIMENTO E INSTALAÇÃO. AF_12/2019 (M2)

MATERIAL		FUNTE	UNID	COEFICIENTE	PREÇO UNITÁRIO	TOTAL
00004377	PARAFUSO DE AÇO ZINCADO COM ROSCA SOBERBA, CABECA CHATA E FENDA SIMPLES, DIAMETRO 4,2 MM, COMPRIMENTO * 32 * MM	SINAPI	UN	7,30000000	0,26	1,89
00034364	JANELA DE CORRER. EM ALUMINIO PERFIL 25, 120 X 150 CM (A X L), 4 FLS, BANDEIRA COM BASCULA, ACABAMENTO BRANCO OU BRILHANTE, BATENTE/REQUADRO DE 6 A 14 CM, COM VIDRO, SEM GUARNICAO/ALIZAR	SINAPI	UN	0,55600000	914,84	508,65
00039961	SILICONE ACETICO USO GERAL INCOLOR 280 G	SINAPI	UN	0,56000000	22,40	12,54
					TOTAL MATERIAL:	523,08

SERVIÇO		FUNTE	UNID	COEFICIENTE	PREÇO UNITÁRIO	TOTAL
88309	PEDREIRO COM ENCARGOS COMPLEMENTARES	SINAPI	H	0,96000000	20,82	19,98
88316	SERVENTE COM ENCARGOS COMPLEMENTARES	SINAPI	H	0,48000000	16,57	7,95
					TOTAL SERVIÇO:	27,93
					VALOR:	551,01

8.6. C4830 - JANELA BASCULANTE EM ALUMÍNIO ANODIZADO NATURAL, EXCLUSIVE VIDRO (M2)

MAO DE OBRA		FUNTE	UNID	COEFICIENTE	PREÇO UNITÁRIO	TOTAL
I2391	PEDREIRO	SEINFRA	H	2,50000000	20,7700	51,9250
I2543	SERVENTE	SEINFRA	H	1,50000000	15,5500	23,3250
					TOTAL MAO DE OBRA:	75,2500

MATERIAL		FUNTE	UNID	COEFICIENTE	PREÇO UNITÁRIO	TOTAL
I9142	JANELA ALUMINIO BASCULANTE 100 X 100 CM (AXL)	SEINFRA	UN	1,00000000	327,2600	327,2600
					TOTAL MATERIAL:	327,2600

SERVIÇO		FUNTE	UNID	COEFICIENTE	PREÇO UNITÁRIO	TOTAL
C0164	ARGAMASSA DE CIMENTO E AREIA PEN. TRAÇO 1:3	SEINFRA	M3	0,02100000	858,8400	18,0356



RELATÓRIO ANALÍTICO - COMPOSIÇÕES DE CUSTOS

OBRA:	AMPLIAÇÃO E MELHORIAS DA CRECHE PROF. IOLANDA PATRÍCIO DE LIMA DANTAS, LOCALIZADO NO EXPEDITO DIÓGENES, MUNICÍPIO DE JAGUARIBE -CE	DATA: 11/05/2022	BDI: 26,85%
DESCRIÇÃO:	AMPLIAÇÃO E MELHORIAS	FONTES:	VERSÃO:
LOCAL:	EXPEDITO DIÓGENES - JAGUARIBE-CE	SRC	2022/02 - Fortaleza
CLIENTE:	PREFEITURA MUNICIPAL DE JAGUARIBE	SEINFRA	027.1 COM DESONERAÇÃO
		SINAPI	2022/03 COM DESONERAÇÃO
			COMPOSIÇÕES PRÓPRIAS



TOTAL SERVIÇO: 18,0356

VALOR: 420,55

8.7. I2259 - VIDRO TEMPERADO 6MM INCOLOR SEM COLOCAÇÃO (MX)

VALOR: 235,46

9.1. C4460 - MADEIRAMENTO P/ TELHA CERÂMICA - (RIPA, CAIBRO, LINHA) (M2)

MAO DE OBRA		FONTES	UNID	COEFICIENTE	PREÇO UNITÁRIO	TOTAL
10041	AJUDANTE DE CARPINTEIRO	SEINFRA	H	1,00000000	16,7700	16,7700
10498	CARPINTEIRO	SEINFRA	H	1,00000000	20,7700	20,7700
TOTAL MAO DE OBRA:						37,5400

MATERIAL		FONTES	UNID	COEFICIENTE	PREÇO UNITÁRIO	TOTAL
10405	CAIBRO DE 2"x1"	SEINFRA	M	3,50000000	5,7300	20,0550
11724	PREGO	SEINFRA	KG	0,12000000	15,5400	1,8648
11824	RIPA DE PEROBA (MADEIRA DE 1A QUALIDADE) DE 1X5CM	SEINFRA	M	3,50000000	1,3500	4,7250
16519	LINHA DE MASSARANDUBA 12 x 6 CM (5" x 2 1/2")	SEINFRA	M	1,33000000	18,1300	24,1129
TOTAL MATERIAL:						50,7577
VALOR:						88,30

9.2. 94201 - TELHAMENTO COM TELHA CERÂMICA CAPA-CANAL, TIPO COLONIAL, COM ATÉ 2 ÁGUAS, INCLUSO TRANSPORTE VERTICAL. AF_07/2019 (M2)

MATERIAL		FONTES	UNID	COEFICIENTE	PREÇO UNITÁRIO	TOTAL
00007173	TELHA DE BARRO / CERAMICA, NAO ESMALTADA, TIPO COLONIAL, CANAL, PLAN, PAULISTA, COMPRIMENTO DE *44 A 50* CM, RENDIMENTO DE COBERTURA DE *26* TELHAS/M2	SINAPI	MIL	0,02750000	1.015,00	27,91
TOTAL MATERIAL:						27,91

SERVICO		FONTES	UNID	COEFICIENTE	PREÇO UNITÁRIO	TOTAL
88316	SERVENTE COM ENCARGOS COMPLEMENTARES	SINAPI	H	0,39900000	16,57	6,61
88323	TELHADISTA COM ENCARGOS COMPLEMENTARES	SINAPI	H	0,13300000	20,40	2,71
93281	GUINCHO ELÉTRICO DE COLUNA, CAPACIDADE 400 KG, COM MOTO FREIO, MOTOR TRIFÁSICO DE 1,25 CV - CHP DIURNO. AF_03/2018	SINAPI	CHP	0,03720000	18,84	0,70
93282	GUINCHO ELÉTRICO DE COLUNA, CAPACIDADE 400 KG, COM MOTO FREIO, MOTOR TRIFÁSICO DE 1,25 CV - CHI DIURNO. AF_03/2018	SINAPI	CHI	0,05160000	17,91	0,92
TOTAL SERVIÇO:						10,94
VALOR:						38,85

9.3. 94219 - CUMEEIRA E ESPIGÃO PARA TELHA CERÂMICA EMBOÇADA COM ARGAMASSA TRAÇO 1:2:9 (CIMENTO, CAL E AREIA), PARA TELHADOS COM MAIS DE 2 ÁGUAS, INCLUSO TRANSPORTE VERTICAL. AF_07/2019 (M)

MATERIAL		FONTES	UNID	COEFICIENTE	PREÇO UNITÁRIO	TOTAL
00007181	CUMEEIRA PARA TELHA CERAMICA, COMPRIMENTO DE *41* CM, RENDIMENTO DE *3* TELHAS/M	SINAPI	UN	3,00000000	2,62	7,86
TOTAL MATERIAL:						7,86

SERVICO		FONTES	UNID	COEFICIENTE	PREÇO UNITÁRIO	TOTAL
87337	ARGAMASSA TRAÇO 1:2:9 (EM VOLUME DE CIMENTO, CAL E AREIA MÉDIA ÚMIDA) PARA EMBOÇO/MASSA ÚNICA/ASSENTAMENTO DE ALVENARIA DE VEDAÇÃO, PREPARO MECÂNICO COM MISTURADOR DE EIXO HORIZONTAL DE 300 KG, AF_08/2019	SINAPI	M3	0,01170000	423,35	4,95



RELATÓRIO ANALÍTICO - COMPOSIÇÕES DE CUSTOS

OBRA:	AMPLIAÇÃO E MELHORIAS DA CRECHE PROF. IOLANDA PATRÍCIO DE LIMA DANTAS, LOCALIZADO NO EXPEDITO DIÓGENES, MUNICÍPIO DE JAGUARIBE -CE	DATA: 11/05/2022	BDI: 26,85%			
DESCRIÇÃO:	AMPLIAÇÃO E MELHORIAS	FONTE	VERSÃO	HORA	MES	REF.
LOCAL:	EXPEDITO DIÓGENES - JAGUARIBE-CE	OBG	2022/02 - Fonteira	112,79%	-	03/2022
CLIENTE:	PREFEITURA MUNICIPAL DE JAGUARIBE	SEINFRA	027.1 COM DESONERAÇÃO	83,85%	47,78%	09/2021
		SINAPI	2022/03 COM DESONERAÇÃO	83,55%	47,46%	04/2022
			COMPOSIÇÕES PRÓPRIAS	0,00%	0,00%	

88316	SERVENTE COM ENCARGOS COMPLEMENTARES	SINAPI	H	0,35000000	16,57	5,79
88323	TELHADISTA COM ENCARGOS COMPLEMENTARES	SINAPI	H	0,30500000	20,40	6,22
93281	GUINCHO ELÉTRICO DE COLUNA, CAPACIDADE 400 KG, COM MOTO FREIO, MOTOR TRIFÁSICO DE 1,25 CV - CHP DIURNO. AF_03/2016	SINAPI	CHP	0,00630000	18,84	0,11
93282	GUINCHO ELÉTRICO DE COLUNA, CAPACIDADE 400 KG, COM MOTO FREIO, MOTOR TRIFÁSICO DE 1,25 CV - CHI DIURNO. AF_03/2016	SINAPI	CHI	0,00870000	17,91	0,15
TOTAL SERVIÇO:						17,22
VALOR:						25,08

9.4. C3448 - BEIRAL DE MADEIRA (1X10)cm (M)

MAO DE OBRA		FONTE	UNID	COEFICIENTE	PREÇO UNITÁRIO	TOTAL
41	AJUDANTE DE CARPINTEIRO	SEINFRA	H	0,50000000	16,7700	8,3850
10498	CARPINTEIRO	SEINFRA	H	0,50000000	20,7700	10,3850
TOTAL MAO DE OBRA:						18,7700
MATERIAL		FONTE	UNID	COEFICIENTE	PREÇO UNITÁRIO	TOTAL
11724	PREGO	SEINFRA	KG	0,10000000	15,5400	1,5540
16232	REGUA DE MADEIRA (1X10)CM	SEINFRA	M	1,00000000	6,7700	6,7700
TOTAL MATERIAL:						8,3240
VALOR:						27,09



9.5. C0387 - BEIRA E BICA EM TELHA COLONIAL (M)

MAO DE OBRA		FONTE	UNID	COEFICIENTE	PREÇO UNITÁRIO	TOTAL
12391	PEDREIRO	SEINFRA	H	0,30000000	20,7700	6,2310
12543	SERVENTE	SEINFRA	H	0,32000000	15,5500	4,9760
TOTAL MAO DE OBRA:						11,2070
MATERIAL		FONTE	UNID	COEFICIENTE	PREÇO UNITÁRIO	TOTAL
1108	AREIA GROSSA	SEINFRA	M3	0,00250000	74,7200	0,1868
10441	CAL HIDRATADA	SEINFRA	KG	0,32400000	1,1000	0,3564
10805	CIMENTO PORTLAND	SEINFRA	KG	0,32400000	0,5600	0,1814
TOTAL MATERIAL:						0,7246
VALOR:						11,93

9.6. C2249 - RUFO DE CHAPA GALVANIZADA 26 DESENVOLVIMENTO 33cm (M)

MAO DE OBRA		FONTE	UNID	COEFICIENTE	PREÇO UNITÁRIO	TOTAL
10043	AJUDANTE DE ENCANADOR	SEINFRA	H	0,50000000	16,7700	8,3850
12320	ENCANADOR	SEINFRA	H	0,50000000	20,3200	10,1600
TOTAL MAO DE OBRA:						18,5450
MATERIAL		FONTE	UNID	COEFICIENTE	PREÇO UNITÁRIO	TOTAL
10538	CHAPA DE AÇO GALVANIZADA N.26. DESENV 0.33M	SEINFRA	M	1,03000000	13,9800	14,3994
11725	PREGO 15X15 (1,14" x 13) (APROXIMADAMENTE 672UN/KG)	SEINFRA	KG	0,07000000	15,5400	1,0878
TOTAL MATERIAL:						15,4872
VALOR:						34,03

**RELATÓRIO ANALÍTICO - COMPOSIÇÕES DE CUSTOS**

OBRA:	AMPLIAÇÃO E MELHORIAS DA CRECHE PROF. IOLANDA PATRÍCIO DE LIMA DANTAS, LOCALIZADO NO EXPEDITO DIÓGENES, MUNICÍPIO DE JAGUARIBE -CE	DATA: 11/05/2022	BDI: 26,85%			
DESCRIÇÃO:	AMPLIAÇÃO E MELHORIAS	FONTE	VERSÃO	HORA	MES	REF.
LOCAL:	EXPEDITO DIÓGENES - JAGUARIBE-CE	SBC	202202 - Fornaleza	112,76%	-	03/2022
CLIENTE:	PREFEITURA MUNICIPAL DE JAGUARIBE	SEINFRA	027.1 COM DESONERAÇÃO	83,85%	47,76%	05/2021
		SINAPI	202203 COM DESONERAÇÃO	83,55%	47,46%	04/2022
			COMPOSIÇÕES PRÓPRIAS	0,00%	0,00%	

9.7. C0773 - CHAPIM PRÉ-MOLDADO DE CONCRETO (M2)

EQUIPAMENTO	FONTE	UNID	COEFICIENTE	PREÇO UNITÁRIO	TOTAL
10682 BETONEIRA ELÉTRICA 580L (CHP)	SEINFRA	H	0,02000000	22,3108	0,4462
TOTAL EQUIPAMENTO:					0,4462

MAO DE OBRA	FONTE	UNID	COEFICIENTE	PREÇO UNITÁRIO	TOTAL
10121 ARMADOR/FERREIRO	SEINFRA	H	0,80000000	20,7700	16,6160
10498 CARPINTEIRO	SEINFRA	H	0,70000000	20,7700	14,5390
12391 PEDREIRO	SEINFRA	H	0,30000000	20,7700	6,2310
12543 SERVENTE	SEINFRA	H	1,10000000	15,5500	17,1050
TOTAL MAO DE OBRA:					54,4910

MATERIAL	FONTE	UNID	COEFICIENTE	PREÇO UNITÁRIO	TOTAL
10103 ARAME RECOZIDO N.18 BWG	SEINFRA	KG	0,02000000	10,0500	0,2010
10108 AREIA GROSSA	SEINFRA	M3	0,04000000	74,7200	2,9888
10163 AÇO CA-50	SEINFRA	KG	1,35000000	9,5000	12,8250
10528 CHAPA COMPENSADO RESINADO 10MM (1,10 X 2,20M)	SEINFRA	M2	1,00000000	23,8100	23,8100
10805 CIMENTO PORTLAND	SEINFRA	KG	17,36000000	0,5600	9,7216
11605 PEDRISCO	SEINFRA	M3	0,09000000	73,9000	6,6510
11724 PREGO	SEINFRA	KG	0,02000000	15,5400	0,3108
TOTAL MATERIAL:					56,5082
VALOR:					111,45

10.1. 94782 - SERVIÇO DE CONTRAPISO EM ARGAMASSA TRAÇO 1:4 (CIM E AREIA), BETONEIRA 400 L, E = 4 CM ÁREAS SECAS E MOLHADAS SOBRE LAJE, E = 3 CM ÁREAS MOLHADAS SOBRE IMPERMEABILIZAÇÃO, PARA EDIFICAÇÃO MULTIFAMILIAR. AF_11/2014 (M2)

SERVICO	FONTE	UNID	COEFICIENTE	PREÇO UNITÁRIO	TOTAL
87640 CONTRAPISO EM ARGAMASSA TRAÇO 1:4 (CIMENTO E AREIA), PREPARO MECÂNICO COM BETONEIRA 400 L, APLICADO EM ÁREAS SECAS SOBRE LAJE, ADERIDO, ACABAMENTO NÃO REFORÇADO, ESPESSURA 4CM. AF_07/2021	SINAPI	M2	0,77440000	36,06	27,92
87745 CONTRAPISO EM ARGAMASSA TRAÇO 1:4 (CIMENTO E AREIA), PREPARO MECÂNICO COM BETONEIRA 400 L, APLICADO EM ÁREAS MOLHADAS SOBRE LAJE, ADERIDO, ACABAMENTO NÃO REFORÇADO, ESPESSURA 3CM. AF_07/2021	SINAPI	M2	0,11190000	39,87	4,46
87765 CONTRAPISO EM ARGAMASSA TRAÇO 1:4 (CIMENTO E AREIA), PREPARO MECÂNICO COM BETONEIRA 400 L, APLICADO EM ÁREAS MOLHADAS SOBRE IMPERMEABILIZAÇÃO, ACABAMENTO NÃO REFORÇADO, ESPESSURA 4CM. AF_07/2021	SINAPI	M2	0,11370000	42,88	4,87
TOTAL SERVIÇO:					37,25
VALOR:					37,25

10.2. 98546 - IMPERMEABILIZAÇÃO DE SUPERFÍCIE COM MANTA ASFÁLTICA, UMA CAMADA, INCLUSIVE APLICAÇÃO DE PRIMER ASFÁLTICO, E=3MM. AF_06/2018 (M2)

MATERIAL	FONTE	UNID	COEFICIENTE	PREÇO UNITÁRIO	TOTAL
00000511 PRIMER PARA MANTA ASFALTICA A BASE DE ASFALTO MODIFICADO DILUIDO EM SOLVENTE, APLICACAO A FRIO	SINAPI	L	0,61500000	11,95	7,34
00004014 MANTA ASFALTICA ELASTOMERICA EM POLIESTER 3 MM. TIPO III. CLASSE B, ACABAMENTO PP (NBR 9952)	SINAPI	M2	1,12500000	63,75	71,71
00004226 GAS DE COZINHA - GLP	SINAPI	KG	0,26000000	8,55	2,22
TOTAL MATERIAL:					81,27
SERVICO	FONTE	UNID	COEFICIENTE	PREÇO UNITÁRIO	TOTAL
88243 AJUDANTE ESPECIALIZADO COM ENCARGOS COMPLEMENTARES	SINAPI	H	0,19200000	17,32	3,32



RELATÓRIO ANALÍTICO - COMPOSIÇÕES DE CUSTOS

OBRA:	AMPLIAÇÃO E MELHORIAS DA CRECHE PROF. IOLANDA PATRÍCIO DE LIMA DANTAS, LOCALIZADO NO EXPEDITO DIÓGENES, MUNICÍPIO DE JAGUARIBE -CE	DATA : 11/05/2022	BDI : 26,85%			
DESCRIÇÃO:	AMPLIAÇÃO E MELHORIAS	FONTE	VERSÃO	HORA	MES	REF.
LOCAL:	EXPEDITO DIÓGENES - JAGUARIBE-CE	SBC	202202 - Fortaleza	112,76%	-	03/2022
CLIENTE:	PREFEITURA MUNICIPAL DE JAGUARIBE	SEINFRA	027.1 COM DESONERAÇÃO	83,85%	47,76%	05/2021
		SINAPI	202203 COM DESONERAÇÃO	83,55%	47,48%	04/2022
			COMPOSIÇÕES PRÓPRIAS	0,00%	0,00%	

88270	IMPERMEABILIZADOR COM ENCARGOS COMPLEMENTARES	SINAPI	H	0,94800000	20,82	19,73
					TOTAL SERVIÇO:	23,05
					VALOR:	104,32

10.3. 98563 - PROTEÇÃO MECÂNICA DE SUPERFÍCIE HORIZONTAL COM ARGAMASSA DE CIMENTO E AREIA, TRAÇO 1:3, E=2CM. AF_06/2018 (M2)

MATERIAL	FONTE	UNID	COEFICIENTE	PREÇO UNITÁRIO	TOTAL	
00038365	CAMADA SEPARADORA DE FILME DE POLIETILENO 20 A 25 MICRA	SINAPI	M2	1,04000000	2,47	2,56
					TOTAL MATERIAL:	2,56
SERVIÇO	FONTE	UNID	COEFICIENTE	PREÇO UNITÁRIO	TOTAL	
87372	ARGAMASSA TRAÇO 1:3 (EM VOLUME DE CIMENTO E AREIA MÉDIA ÚMIDA) PARA CONTRAPISO, PREPARO MANUAL. AF_08/2019	SINAPI	M3	0,02500000	621,15	15,52
88309	PEDREIRO COM ENCARGOS COMPLEMENTARES	SINAPI	H	0,41900000	20,82	8,72
88316	SERVEnte COM ENCARGOS COMPLEMENTARES	SINAPI	H	0,08500000	16,57	1,40
					TOTAL SERVIÇO:	25,64
					VALOR:	28,20

10.4. 053039 - RALO HEMISFÉRICO 100mm PVC (RALO ABACAXI) (UN)

MAO DE OBRA	FONTE	UNID	COEFICIENTE	PREÇO UNITÁRIO	TOTAL	
1099034	AJUDANTE DE BOMBEIRO OU ENCANADOR	SBC	H	0,8250	12,19	10,06
1099200	BOMBEIRO OU ENCANADOR	SBC	H	1,2370	16,40	20,29
					TOTAL MAO DE OBRA:	30,35
MATERIAL	FONTE	UNID	COEFICIENTE	PREÇO UNITÁRIO	TOTAL	
1003694	RALO ABACAXI SEMIESFÉRICO FERRO FUNDIDO 100mm	SBC	UN	1,0000	38,92	38,92
					TOTAL MATERIAL:	38,92
					VALOR:	69,28

10.5. C2598 - TUBO PVC BRANCO P/ESGOTO D=75mm (3") (M)

MAO DE OBRA	FONTE	UNID	COEFICIENTE	PREÇO UNITÁRIO	TOTAL	
10043	AJUDANTE DE ENCANADOR	SEINFRA	H	0,48000000	16,7700	8,0496
12320	ENCANADOR	SEINFRA	H	0,48000000	20,3200	9,7536
					TOTAL MAO DE OBRA:	17,8032
MATERIAL	FONTE	UNID	COEFICIENTE	PREÇO UNITÁRIO	TOTAL	
10026	ADESIVO PARA TUBO DE PVC RÍGIDO	SEINFRA	KG	0,01700000	45,1600	0,7677
11888	SOLUÇÃO LIMPADORA PARA PVC RÍGIDO	SEINFRA	L	0,02600000	39,2200	1,0197
12196	TUBO PVC ESGOTO DE 75MM (3") - (NBR 5688)	SEINFRA	M	1,01000000	9,5000	9,5960
					TOTAL MATERIAL:	11,4834
					VALOR:	29,29

10.6. 89806 - JOELHO 45 GRAUS, PVC, SERIE NORMAL, ESGOTO PREDIAL, DN 75 MM, JUNTA ELÁSTICA, FORNECIDO E INSTALADO EM PRUMADA DE ESGOTO SANITÁRIO OU VENTILAÇÃO. AF_12/2014 (UN)

MATERIAL	FONTE	UNID	COEFICIENTE	PREÇO UNITÁRIO	TOTAL	
00000297	ANEL BORRACHA PARA TUBO ESGOTO PREDIAL, DN 75 MM (NBR 5688)	SINAPI	UN	1,00000000	3,32	3,32



RELATÓRIO ANALÍTICO - COMPOSIÇÕES DE CUSTOS

OBRA:	AMPLIAÇÃO E MELHORIAS DA CRECHE PROF. IOLANDA PATRÍCIO DE LIMA DANTAS, LOCALIZADO NO EXPEDITO DIÓGENES, MUNICÍPIO DE JAGUARIBE -CE	DATA: 11/05/2022	BDI: 26,85%			
DESCRIÇÃO:	AMPLIAÇÃO E MELHORIAS	FONTE	VERSÃO	HORA	MES	REF.
LOCAL:	EXPEDITO DIÓGENES - JAGUARIBE-CE	SBC	202202 - Fonteca	112,76%	-	02/2022
CLIENTE:	PREFEITURA MUNICIPAL DE JAGUARIBE	SEINFRA	827.1 COM DESONERAÇÃO	83,85%	47,78%	05/2021
		SINAPI	202203 COM DESONERAÇÃO	83,55%	47,46%	04/2022
			COMPOSIÇÕES PRÓPRIAS	0,00%	0,00%	

00003519	JOELHO PVC, SOLDAVEL, PB, 45 GRAUS, DN 75 MM, PARA ESGOTO PREDIAL	SINAPI	UN	1,00000000	7,94	7,94
00020078	PASTA LUBRIFICANTE PARA TUBOS E CONEXOES COM JUNTA ELASTICA, EMBALAGEM DE *400* GR (USO EM PVC, ACO, POLIETILENO E OUTROS)	SINAPI	UN	0,03000000	22,86	0,68
TOTAL MATERIAL:						11,94

SERVICO	FONTE	UNID	COEFICIENTE	PREÇO UNITÁRIO	TOTAL	
88248	AUXILIAR DE ENCANADOR OU BOMBEIRO HIDRÁULICO COM ENCARGOS COMPLEMENTARES	SINAPI	H	0,08000000	16,50	1,32
88267	ENCANADOR OU BOMBEIRO HIDRÁULICO COM ENCARGOS COMPLEMENTARES	SINAPI	H	0,08000000	20,21	1,61
TOTAL SERVICIO:						2,93
VALOR:						14,87

10. C2593 - TUBO PVC BRANCO P/ESGOTO D=100MM (4") (M)

MAO DE OBRA	FONTE	UNID	COEFICIENTE	PREÇO UNITÁRIO	TOTAL	
10043	AJUDANTE DE ENCANADOR	SEINFRA	H	0,52000000	16,7700	8,7204
12320	ENCANADOR	SEINFRA	H	0,52000000	20,3200	10,5664
TOTAL MAO DE OBRA:						19,2868

MATERIAL	FONTE	UNID	COEFICIENTE	PREÇO UNITÁRIO	TOTAL	
10026	ADESIVO PARA TUBO DE PVC RIGIDO	SEINFRA	KG	0,02500000	45,1600	1,1290
11688	SOLUÇÃO LIMPADORA PARA PVC RIGIDO	SEINFRA	L	0,04000000	39,2200	1,5688
12193	TUBO PVC ESGOTO DE 100MM (4") - (NBR 5688)	SEINFRA	M	1,01000000	10,8400	10,9484
TOTAL MATERIAL:						13,6462
VALOR:						32,93

10.8. 89746 - JOELHO 45 GRAUS, PVC, SERIE NORMAL, ESGOTO PREDIAL, DN 100 MM, JUNTA ELÁSTICA, FORNECIDO E INSTALADO EM RAMAL DE DESCARGA OU RAMAL DE ESGOTO SANITÁRIO. AF_12/2014 (UN)

MATERIAL	FONTE	UNID	COEFICIENTE	PREÇO UNITÁRIO	TOTAL	
0000301	ANEL BORRACHA PARA TUBO ESGOTO PREDIAL, DN 100 MM (NBR 5688)	SINAPI	UN	1,00000000	4,00	4,00
00003528	JOELHO PVC, SOLDAVEL, PB, 45 GRAUS, DN 100 MM, PARA ESGOTO PREDIAL	SINAPI	UN	1,00000000	8,84	8,84
00020078	PASTA LUBRIFICANTE PARA TUBOS E CONEXOES COM JUNTA ELASTICA, EMBALAGEM DE *400* GR (USO EM PVC, ACO, POLIETILENO E OUTROS)	SINAPI	UN	0,04600000	22,86	1,05
TOTAL MATERIAL:						13,89

SERVICO	FONTE	UNID	COEFICIENTE	PREÇO UNITÁRIO	TOTAL	
88248	AUXILIAR DE ENCANADOR OU BOMBEIRO HIDRÁULICO COM ENCARGOS COMPLEMENTARES	SINAPI	H	0,25000000	16,50	4,12
88267	ENCANADOR OU BOMBEIRO HIDRÁULICO COM ENCARGOS COMPLEMENTARES	SINAPI	H	0,25000000	20,21	5,05
TOTAL SERVICIO:						9,17
VALOR:						23,06

10.9. PMJ0041 - CANALETA DE CONCRETO 20cm x 20cm C/ GRELHA DE FERRO (M)

SERVICO	FONTE	UNID	COEFICIENTE	PREÇO UNITÁRIO	TOTAL	
C0841	CONCRETO P/VIBR., FCK 18 MPa COM AGREGADO ADQUIRIDO	SEINFRA	M3	0,06000000	408,72	24,52
C2784	ESCAVAÇÃO MANUAL SOLO DE 1A.CAT. PROF. ATÉ 1,50m	SEINFRA	M3	0,10000000	41,21	4,12
C1405	FORMA PLANA CHAPA COMPENSADA RESINADA, ESP. = 12mm UTIL. 3 X	SEINFRA	M2	0,40000000	116,39	46,56



RELATÓRIO ANALÍTICO - COMPOSIÇÕES DE CUSTOS

OBRA:	AMPLIAÇÃO E MELHORIAS DA CRECHE PROF. IOLANDA PATRÍCIO DE LIMA DANTAS, LOCALIZADO NO EXPEDITO DIÓGENES, MUNICÍPIO DE JAGUARIBE -CE	DATA : 11/05/2022	BDI : 26,85%			
DESCRIÇÃO:	AMPLIAÇÃO E MELHORIAS	FONTE	VERSÃO	HORA	MES	REF.
LOCAL:	EXPEDITO DIÓGENES - JAGUARIBE-CE	SBC	202202 - Fortaleza	112,70%	-	02/2022
CLIENTE:	PREFEITURA MUNICIPAL DE JAGUARIBE	SEINFRA	027.1 COM DESONERAÇÃO	83,86%	47,76%	05/2021
		SNAPI	202203 COM DESONERAÇÃO	83,55%	47,46%	04/2022
			COMPOSIÇÕES PRÓPRIAS	0,00%	0,00%	

C1437	GRELHA DE FERRO P/CANALETAS	SEINFRA	M2	0,20000000	243,38	48,68
					TOTAL SERVIÇO:	123,88
					VALOR:	123,88

10.10. C0604 - CAIXA DE INSPEÇÃO EM ALVENARIA - 1 TIJOLO COMUM (M2)

MAO DE OBRA		FONTE	UNID	COEFICIENTE	PREÇO UNITÁRIO	TOTAL
I2391	PEDREIRO	SEINFRA	H	3,20000000	20,7700	66,4640
I2543	SERVENTE	SEINFRA	H	4,02000000	15,5500	62,5110
					TOTAL MAO DE OBRA:	128,9750
MATERIAL		FONTE	UNID	COEFICIENTE	PREÇO UNITÁRIO	TOTAL
I0109	AREIA MEDIA	SEINFRA	M3	0,09900000	67,5000	6,6825
I0441	CAL HIDRATADA	SEINFRA	KG	10,37000000	1,1000	11,4070
I0805	CIMENTO PORTLAND	SEINFRA	KG	17,66000000	0,5600	9,8896
I2082	TIJOLO MACIÇO COMUM	SEINFRA	UN	159,00000000	0,5800	92,2200
					TOTAL MATERIAL:	120,1991
					VALOR:	249,17



11.1. C1609 - LASTRO DE CONCRETO INCLUINDO PREPARO E LANÇAMENTO (M3)

MAO DE OBRA		FONTE	UNID	COEFICIENTE	PREÇO UNITÁRIO	TOTAL
I2391	PEDREIRO	SEINFRA	H	2,00000000	20,7700	41,5400
I2543	SERVENTE	SEINFRA	H	16,00000000	15,5500	248,8000
					TOTAL MAO DE OBRA:	290,3400
MATERIAL		FONTE	UNID	COEFICIENTE	PREÇO UNITÁRIO	TOTAL
I0109	AREIA MEDIA	SEINFRA	M3	0,69800000	67,5000	47,1150
I0280	BRITA	SEINFRA	M3	0,87800000	76,1900	66,8948
I0805	CIMENTO PORTLAND	SEINFRA	KG	220,00000000	0,5600	123,2000
					TOTAL MATERIAL:	237,2098
					VALOR:	527,55

11.2. C1920 - PISO INDUSTRIAL NATURAL ESP.= 12mm, INCLUS. POLIMENTO (INTERNO) (M2)

EQUIPAMENTO		FONTE	UNID	COEFICIENTE	PREÇO UNITÁRIO	TOTAL
I0733	DESEMPENADEIRA ELÉTRICA (CHP)	SEINFRA	H	0,20000000	1,2468	0,2494
I0748	MÁQUINA DE POLIR (CHP)	SEINFRA	H	0,80000000	0,8638	0,6910
					TOTAL EQUIPAMENTO:	0,9404
MAO DE OBRA		FONTE	UNID	COEFICIENTE	PREÇO UNITÁRIO	TOTAL
I1227	GRANITEIRO / MARMORISTA	SEINFRA	H	1,50000000	20,7700	31,1550
I2391	PEDREIRO	SEINFRA	H	1,20000000	20,7700	24,9240
I2543	SERVENTE	SEINFRA	H	1,20000000	15,5500	18,6600
					TOTAL MAO DE OBRA:	74,7390
MATERIAL		FONTE	UNID	COEFICIENTE	PREÇO UNITÁRIO	TOTAL
I0034	AGREGADO DE ALTA RESISTÊNCIA PARA PISOS	SEINFRA	KG	21,00000000	0,4800	10,0800
I0108	AREIA GROSSA	SEINFRA	M3	0,03000000	74,7200	2,2416



RELATÓRIO ANALÍTICO - COMPOSIÇÕES DE CUSTOS

OBRA:	AMPLIAÇÃO E MELHORIAS DA CRECHE PROF. IOLANDA PATRÍCIO DE LIMA DANTAS, LOCALIZADO NO EXPEDITO DIÓGENES, MUNICÍPIO DE JAGUARIBE -CE
DESCRIÇÃO:	AMPLIAÇÃO E MELHORIAS
LOCAL:	EXPEDITO DIÓGENES - JAGUARIBE-CE
CLIENTE:	PREFEITURA MUNICIPAL DE JAGUARIBE

DATA :	11/05/2022	BDI :	26,85%	
FONTE	VERSÃO	HORA	MES	REF.
SBC	202202 - Fortalec	112,76%	-	03/2022
SEINFRA	027 1 COM DESONERAÇÃO	83,85%	47,76%	05/2021
SIAP	202203 COM DESONERAÇÃO	83,55%	47,48%	04/2022
	COMPOSIÇÕES PRÓPRIAS	0,00%	0,00%	

10508	CERA	SEINFRA	KG	0,15000000	16,1600	2,4240
10805	CIMENTO PORTLAND	SEINFRA	KG	26,58000000	0,5600	14,8848
10967	DISCO DE DESBASTE DE 7"	SEINFRA	UN	0,03000000	18,2100	0,5463
11101	ESMERIL N.36	SEINFRA	UN	0,10000000	36,8100	3,6810
11102	ESMERIL N.60	SEINFRA	UN	0,05000000	35,1700	1,7585
11316	JUNTA PLASTICA T 27MM PARA PISOS	SEINFRA	M	2,50000000	1,3800	3,4500



TOTAL MATERIAL:	39,0662
VALOR:	114,75

11.3. C2284 - SOLEIRA DE GRANITO L= 15cm (M)

MAO DE OBRA		FONTE	UNID	COEFICIENTE	PREÇO UNITÁRIO	TOTAL
991	PEDREIRO	SEINFRA	H	0,50000000	20,7700	10,3850
12543	SERVENTE	SEINFRA	H	0,25000000	15,5500	3,8875
TOTAL MAO DE OBRA:						14,2725

MATERIAL		FONTE	UNID	COEFICIENTE	PREÇO UNITÁRIO	TOTAL
11880	SOLEIRA DE GRANITO DE 15CM	SEINFRA	M	1,00000000	62,1500	62,1500
TOTAL MATERIAL:						62,1500

SERVICO		FONTE	UNID	COEFICIENTE	PREÇO UNITÁRIO	TOTAL
C0197	ARGAMASSA MISTA DE CIMENTO CAL HIDR. E AREIA S/PEN. TRAÇO 1:1:4	SEINFRA	M3	0,00375000	642,1800	2,4082
TOTAL SERVICIO:						2,4082
VALOR:						78,83

12.1. C2067 - QUADRO DE DISTRIBUIÇÃO DE LUZ EMBUTIR ATÉ 12 DIVISÕES 207X332X95mm, C/BARRAMENTO (UN)

MAO DE OBRA		FONTE	UNID	COEFICIENTE	PREÇO UNITÁRIO	TOTAL
10042	AJUDANTE DE ELETRICISTA	SEINFRA	H	2,00000000	16,7700	33,5400
1312	ELETRICISTA	SEINFRA	H	2,00000000	20,7700	41,5400
TOTAL MAO DE OBRA:						75,0800

MATERIAL		FONTE	UNID	COEFICIENTE	PREÇO UNITÁRIO	TOTAL
10193	BARRAMENTO NEUTRO P/ BAIXA TENSÃO	SEINFRA	UN	1,00000000	32,3900	32,3900
10194	BARRAMENTO PRINCIPAL P/ BAIXA TENSÃO	SEINFRA	UN	1,00000000	31,8600	31,8600
10195	BARRAMENTO TERRA P/ BAIXA TENSÃO	SEINFRA	UN	1,00000000	26,3400	26,3400
11754	QUADRO DISTRIBUIÇÃO LUZ 207X332X95MM	SEINFRA	UN	1,00000000	87,9800	87,9800
TOTAL MATERIAL:						178,5700
VALOR:						253,65

12.2. C2077 - QUADRO DE DISTRIBUIÇÃO DE LUZ EMBUTIR ATÉ 6 DIVISÕES, C/BARRAMENTO (UN)

MAO DE OBRA		FONTE	UNID	COEFICIENTE	PREÇO UNITÁRIO	TOTAL
10042	AJUDANTE DE ELETRICISTA	SEINFRA	H	1,20000000	16,7700	20,1240
12312	ELETRICISTA	SEINFRA	H	1,20000000	20,7700	24,9240
TOTAL MAO DE OBRA:						45,0480

MATERIAL		FONTE	UNID	COEFICIENTE	PREÇO UNITÁRIO	TOTAL
10193	BARRAMENTO NEUTRO P/ BAIXA TENSÃO	SEINFRA	UN	1,00000000	32,3900	32,3900

**RELATÓRIO ANALÍTICO - COMPOSIÇÕES DE CUSTOS**

OBRA:	AMPLIAÇÃO E MELHORIAS DA CRÉCHE PROF. IOLANDA PATRÍCIO DE LIMA DANTAS, LOCALIZADO NO EXPEDITO DIÓGENES, MUNICÍPIO DE JAGUARIBE -CE	DATA : 11/05/2022	BDI : 26,85%			
DESCRIÇÃO:	AMPLIAÇÃO E MELHORIAS	FONTE	VERSÃO	HORA	MES	REF.
LOCAL:	EXPEDITO DIÓGENES - JAGUARIBE-CE	SBC	2022/02 - Fortaleza	112,78%	-	02/2022
CLIENTE:	PREFEITURA MUNICIPAL DE JAGUARIBE	SEINFRA	027.1 COM DESONERAÇÃO	83,85%	47,76%	05/2021
		SNAPI	2022/03 COM DESONERAÇÃO	83,55%	47,48%	04/2022
			COMPOSIÇÕES PRÓPRIAS	0,00%	0,00%	

10194	BARRAMENTO PRINCIPAL P/ BAIXA TENSÃO	SEINFRA	UN	1,00000000	31,8600	31,8600
10195	BARRAMENTO TERRA P/ BAIXA TENSÃO	SEINFRA	UN	1,00000000	26,3400	26,3400
12412	QUADRO DE DISTRIBUIÇÃO PARA 6 CIRCUITOS	SEINFRA	UN	1,00000000	36,8700	36,8700
					TOTAL MATERIAL:	127,4600
					VALOR:	172,51

12.3. C1092 - DISJUNTOR MONOPOLAR EM QUADRO DE DISTRIBUIÇÃO 10A (UN)

MAO DE OBRA		FONTE	UNID	COEFICIENTE	PREÇO UNITÁRIO	TOTAL
10042	AJUDANTE DE ELETRICISTA	SEINFRA	H	0,30000000	16,7700	5,0310
12312	ELETRICISTA	SEINFRA	H	0,30000000	20,7700	6,2310
					TOTAL MAO DE OBRA:	11,2620
MATERIAL		FONTE	UNID	COEFICIENTE	PREÇO UNITÁRIO	TOTAL
10980	DISJUNTOR MONOPOLAR 10A	SEINFRA	UN	1,00000000	9,5000	9,5000
					TOTAL MATERIAL:	9,5000
					VALOR:	20,76

**12.4. C1127 - DISJUNTOR TRIPOLAR EM QUADRO DE DISTRIBUIÇÃO 50A (UN)**

MAO DE OBRA		FONTE	UNID	COEFICIENTE	PREÇO UNITÁRIO	TOTAL
10042	AJUDANTE DE ELETRICISTA	SEINFRA	H	0,90000000	16,7700	15,0930
12312	ELETRICISTA	SEINFRA	H	0,90000000	20,7700	18,6930
					TOTAL MAO DE OBRA:	33,7860
MATERIAL		FONTE	UNID	COEFICIENTE	PREÇO UNITÁRIO	TOTAL
11013	DISJUNTOR TRIPOLAR 50A	SEINFRA	UN	1,00000000	51,5100	51,5100
					TOTAL MATERIAL:	51,5100
					VALOR:	85,30

12.5. C1128 - DISJUNTOR TRIPOLAR EM QUADRO DE DISTRIBUIÇÃO 60A (UN)

MAO DE OBRA		FONTE	UNID	COEFICIENTE	PREÇO UNITÁRIO	TOTAL
10042	AJUDANTE DE ELETRICISTA	SEINFRA	H	0,90000000	16,7700	15,0930
12312	ELETRICISTA	SEINFRA	H	0,90000000	20,7700	18,6930
					TOTAL MAO DE OBRA:	33,7860
MATERIAL		FONTE	UNID	COEFICIENTE	PREÇO UNITÁRIO	TOTAL
11017	DISJUNTOR TRIPOLAR DE 60A	SEINFRA	UN	1,00000000	61,5200	61,5200
					TOTAL MATERIAL:	61,5200
					VALOR:	95,31

12.6. 00039457 - DISPOSITIVO DR, 4 POLOS, SENSIBILIDADE DE 30 MA, CORRENTE DE 63 A, TIPO AC (UN)

VALOR:	177,33
---------------	---------------

12.7. 91927 - CABO DE COBRE FLEXÍVEL ISOLADO, 2,5 MM², ANTI-CHAMA 0,6/1,0 KV, PARA CIRCUITOS TERMINAIS - FORNECIMENTO E INSTALAÇÃO. AF_12/2015 (M)

MATERIAL	FONTE	UNID	COEFICIENTE	PREÇO UNITÁRIO	TOTAL
----------	-------	------	-------------	----------------	-------



RELATÓRIO ANALÍTICO - COMPOSIÇÕES DE CUSTOS

OBRA:	AMPLIAÇÃO E MELHORIAS DA CRECHE PROF. IOLANDA PATRÍCIO DE LIMA DANTAS, LOCALIZADO NO EXPEDITO DIÓGENES, MUNICÍPIO DE JAGUARIBE -CE	DATA: 11/05/2022	BDI: 26,85%			
DESCRIÇÃO:	AMPLIAÇÃO E MELHORIAS	FORTE	VERSÃO	HORA	MES	REF.
LOCAL:	EXPEDITO DIÓGENES - JAGUARIBE-CE	SBC	202202 - Fortaleza	112,76%	-	02/2022
CLIENTE:	PREFEITURA MUNICIPAL DE JAGUARIBE	SEINFHA	027.1 COM DESONERAÇÃO	83,85%	47,76%	05/2021
		SINAPI	202203 COM DESONERAÇÃO	83,55%	47,46%	04/2022
			COMPOSIÇÕES PRÓPRIAS	0,00%	0,00%	

00001022	CABO DE COBRE, FLEXIVEL, CLASSE 4 OU 5, ISOLACAO EM PVC/A, ANTICHAMA BWF-B, COBERTURA PVC-ST1, ANTICHAMA BWF-B, 1 CONDUTOR, 0,6/1 KV, SECAO NOMINAL 2.5 MM2	SINAPI	M	1,19000000	3,31	3,93
00021127	FITA ISOLANTE ADESIVA ANTICHAMA, USO ATE 750 V, EM ROLO DE 19 MM X 5 M	SINAPI	UN	0,00900000	3,36	0,03
					TOTAL MATERIAL:	3,96

SERVICO	FORTE	UNID	COEFICIENTE	PREÇO UNITÁRIO	TOTAL	
88247	AUXILIAR DE ELETRICISTA COM ENCARGOS COMPLEMENTARES	SINAPI	H	0,03000000	17,25	0,51
88264	ELETRICISTA COM ENCARGOS COMPLEMENTARES	SINAPI	H	0,03000000	21,02	0,63
					TOTAL SERVICIO:	1,14
					VALOR:	5,10

12.8. 91931 - CABO DE COBRE FLEXÍVEL ISOLADO, 6 MM², ANTI-CHAMA 0,6/1,0 KV, PARA CIRCUITOS TERMINAIS - FORNECIMENTO E INSTALAÇÃO. AF_12/2015 (M)

MATERIAL	FORTE	UNID	COEFICIENTE	PREÇO UNITÁRIO	TOTAL	
00000994	CABO DE COBRE, FLEXIVEL, CLASSE 4 OU 5, ISOLACAO EM PVC/A, ANTICHAMA BWF-B, COBERTURA PVC-ST1, ANTICHAMA BWF-B, 1 CONDUTOR, 0,6/1 KV, SECAO NOMINAL 6 MM2	SINAPI	M	1,19000000	6,47	7,69
00021127	FITA ISOLANTE ADESIVA ANTICHAMA, USO ATE 750 V, EM ROLO DE 19 MM X 5 M	SINAPI	UN	0,00900000	3,36	0,03
					TOTAL MATERIAL:	7,72

SERVICO	FORTE	UNID	COEFICIENTE	PREÇO UNITÁRIO	TOTAL	
88247	AUXILIAR DE ELETRICISTA COM ENCARGOS COMPLEMENTARES	SINAPI	H	0,05200000	17,25	0,89
88264	ELETRICISTA COM ENCARGOS COMPLEMENTARES	SINAPI	H	0,05200000	21,02	1,09
					TOTAL SERVICIO:	1,98
					VALOR:	9,70

12.9. 101560 - CABO DE COBRE FLEXÍVEL ISOLADO, 10 MM², 0,6/1,0 KV, PARA REDE AÉREA DE DISTRIBUIÇÃO DE ENERGIA ELÉTRICA DE BAIXA TENSÃO - FORNECIMENTO E INSTALAÇÃO. AF_07/2020 (M)

MATERIAL	FORTE	UNID	COEFICIENTE	PREÇO UNITÁRIO	TOTAL	
00001020	CABO DE COBRE, FLEXIVEL, CLASSE 4 OU 5, ISOLACAO EM PVC/A, ANTICHAMA BWF-B, COBERTURA PVC-ST1, ANTICHAMA BWF-B, 1 CONDUTOR, 0,6/1 KV, SECAO NOMINAL 10 MM2	SINAPI	M	1,04010000	10,37	10,78
					TOTAL MATERIAL:	10,78

SERVICO	FORTE	UNID	COEFICIENTE	PREÇO UNITÁRIO	TOTAL	
88264	ELETRICISTA COM ENCARGOS COMPLEMENTARES	SINAPI	H	0,00290000	21,02	0,06
					TOTAL SERVICIO:	0,06
					VALOR:	10,84

12.10. 91844 - ELETRODUTO FLEXÍVEL CORRUGADO, PVC, DN 25 MM (3/4"), PARA CIRCUITOS TERMINAIS, INSTALADO EM LAJE - FORNECIMENTO E INSTALAÇÃO. AF_12/2015 (M)

MATERIAL	FORTE	UNID	COEFICIENTE	PREÇO UNITÁRIO	TOTAL	
00002688	ELETRODUTO PVC FLEXIVEL CORRUGADO, COR AMARELA, DE 25 MM	SINAPI	M	1,10000000	2,66	2,92
00043132	ARAME RECOZIDO 16 BWG, D = 1,65 MM (0,015 KG/M) OU 18 BWG, D = 1,25 MM (0,01 KG/M)	SINAPI	KG	0,00180000	22,80	0,04
					TOTAL MATERIAL:	2,96

SERVICO	FORTE	UNID	COEFICIENTE	PREÇO UNITÁRIO	TOTAL	
88247	AUXILIAR DE ELETRICISTA COM ENCARGOS COMPLEMENTARES	SINAPI	H	0,08700000	17,25	1,50
88264	ELETRICISTA COM ENCARGOS COMPLEMENTARES	SINAPI	H	0,08700000	21,02	1,82
					TOTAL SERVICIO:	3,32



RELATÓRIO ANALÍTICO - COMPOSIÇÕES DE CUSTOS

OBRA:	AMPLIAÇÃO E MELHORIAS DA CRECHE PROF. IOLANDA PATRÍCIO DE LIMA DANTAS, LOCALIZADO NO EXPEDITO DIÓGENES, MUNICÍPIO DE JAGUARIBE -CE	DATA : 11/05/2022	BDI : 26,85%			
DESCRIÇÃO:	AMPLIAÇÃO E MELHORIAS	FONTE	VERSÃO	HORA	MES	REF.
LOCAL:	EXPEDITO DIÓGENES - JAGUARIBE-CE	SBC	202202 - Fortaleza	112,76%	-	02/2022
CLIENTE:	PREFEITURA MUNICIPAL DE JAGUARIBE	SEINFRA	027.1 COM DESONERAÇÃO	83,85%	47,76%	05/2021
		SINAPI	202203 COM DESONERAÇÃO	83,55%	47,48%	04/2022
			COMPOSIÇÕES PRÓPRIAS	0,00%	0,00%	

VALOR:	6,28
--------	------

12.11. 91864 - ELETRODUTO RÍGIDO ROSCÁVEL, PVC, DN 32 MM (1"), PARA CIRCUITOS TERMINAIS, INSTALADO EM FORRO - FORNECIMENTO E INSTALAÇÃO. AF_12/2015 (M)

MATERIAL	FONTE	UNID	COEFICIENTE	PREÇO UNITÁRIO	TOTAL	
00002685	ELETRODUTO DE PVC RIGIDO ROSCAVEL DE 1", SEM LUVA	SINAPI	M	1,01700000	7,92	8,05
TOTAL MATERIAL:					8,05	

SERVICO	FONTE	UNID	COEFICIENTE	PREÇO UNITÁRIO	TOTAL	
88247	AUXILIAR DE ELETRICISTA COM ENCARGOS COMPLEMENTARES	SINAPI	H	0,10600000	17,25	1,82
88264	ELETRICISTA COM ENCARGOS COMPLEMENTARES	SINAPI	H	0,10600000	21,02	2,22
91170	FIXAÇÃO DE TUBOS HORIZONTAIS DE PVC, CPVC OU COBRE DIÂMETROS MENORES OU IGUAIS A 40 MM OU ELETROCALHAS ATÉ 150MM DE LARGURA, COM ABRAÇADEIRA METÁLICA RÍGIDA TIPO D 1/2, FIXADA EM PERFILADO EM LAJE. AF_05/2015	SINAPI	M	1,00000000	2,79	2,79
TOTAL SERVIÇO:					6,83	

VALOR:	14,88
--------	-------

12.12. 063107 - ELETROCALHA PERFURADA TIPO "U" 300X100MM CHAPA 18 SEM TAMPA (M)

MAO DE OBRA	FONTE	UNID	COEFICIENTE	PREÇO UNITÁRIO	TOTAL	
1099250	ELETRICISTA	SBC	H	0,5000	16,40	8,20
1099806	AJUDANTE DE ELETRICISTA	SBC	H	0,5000	12,19	6,10
TOTAL MAO DE OBRA:					14,30	

MATERIAL	FONTE	UNID	COEFICIENTE	PREÇO UNITÁRIO	TOTAL	
1003567	ELETROCALHA PERFURADA TIPO "U" 300X100MM CHAPA 22	SBC	M	1,1000	72,35	79,59
TOTAL MATERIAL:					79,59	

VALOR:	93,91
--------	-------

12.13. C1489 - INTERRUPTOR TRES TECLAS SIMPLES 10A 250V (UN)

MAO DE OBRA	FONTE	UNID	COEFICIENTE	PREÇO UNITÁRIO	TOTAL	
10042	AJUDANTE DE ELETRICISTA	SEINFRA	H	0,53000000	16,7700	8,8881
12312	ELETRICISTA	SEINFRA	H	0,53000000	20,7700	11,0081
TOTAL MAO DE OBRA:					19,8962	

MATERIAL	FONTE	UNID	COEFICIENTE	PREÇO UNITÁRIO	TOTAL	
11267	INTERRUPTOR 3 TECLAS SIMPLES	SEINFRA	UN	1,00000000	18,6500	18,6500
TOTAL MATERIAL:					18,6500	

VALOR:	38,55
--------	-------

12.14. 91993 - TOMADA ALTA DE EMBUTIR (1 MÓDULO), 2P+T 20 A, INCLUINDO SUPORTE E PLACA - FORNECIMENTO E INSTALAÇÃO. AF_12/2015 (UN)

SERVICO	FONTE	UNID	COEFICIENTE	PREÇO UNITÁRIO	TOTAL	
91946	SUPORTE PARAFUSADO COM PLACA DE ENCAIXE 4" X 2" MÉDIO (1,30 M DO PISO) PARA PONTO ELÉTRICO - FORNECIMENTO E INSTALAÇÃO. AF_12/2015	SINAPI	UN	1,00000000	6,52	6,52
91991	TOMADA ALTA DE EMBUTIR (1 MÓDULO), 2P+T 20 A, SEM SUPORTE E SEM PLACA - FORNECIMENTO E INSTALAÇÃO. AF_12/2015	SINAPI	UN	1,00000000	27,84	27,84
TOTAL SERVIÇO:					34,36	

VALOR:	34,36
--------	-------

**RELATÓRIO ANALÍTICO - COMPOSIÇÕES DE CUSTOS**

OBRA:	AMPLIAÇÃO E MELHORIAS DA CRECHE PROF. IOLANDA PATRÍCIO DE LIMA DANTAS, LOCALIZADO NO EXPEDITO DIÓGENES, MUNICÍPIO DE JAGUARIBE -CE	DATA : 11/05/2022	BDI : 26,85%			
DESCRIÇÃO:	AMPLIAÇÃO E MELHORIAS	FONTES	VERSÃO	HORA	MES	REF.
LOCAL:	EXPEDITO DIÓGENES - JAGUARIBE-CE	SBC	2022/02 - Fortaleza	112,76%	-	03/2022
CLIENTE:	PREFEITURA MUNICIPAL DE JAGUARIBE	SEINFRA	027,1 COM DESONERAÇÃO	83,85%	47,76%	05/2021
		SINAPI	2022/03 COM DESONERAÇÃO	83,25%	47,46%	04/2022
			COMPOSIÇÕES PRÓPRIAS	0,00%	0,00%	

12.15. 91996 - TOMADA MÉDIA DE EMBUTIR (1 MÓDULO), 2P+T 10 A, INCLUINDO SUPORTE E PLACA - FORNECIMENTO E INSTALAÇÃO, AF_12/2015 (UN)

SERVICO	FONTES	UNID	COEFICIENTE	PREÇO UNITÁRIO	TOTAL	
91946	SUPORTE PARAFUSADO COM PLACA DE ENCAIXE 4" X 2" MÉDIO (1,30 M DO PISO) PARA PONTO ELÉTRICO - FORNECIMENTO E INSTALAÇÃO, AF_12/2015	SINAPI	UN	1,00000000	6,52	6,52
91994	TOMADA MÉDIA DE EMBUTIR (1 MÓDULO), 2P+T 10 A, SEM SUPORTE E SEM PLACA - FORNECIMENTO E INSTALAÇÃO, AF_12/2015	SINAPI	UN	1,00000000	18,71	18,71
TOTAL SERVIÇO:					25,23	
VALOR:					25,23	

12.16. C4762 - CAIXA DE LIGAÇÃO PVC 4" X 2" (UN)

MAO DE OBRA	FONTES	UNID	COEFICIENTE	PREÇO UNITÁRIO	TOTAL	
10042	AJUDANTE DE ELETRICISTA	SEINFRA	H	0,15000000	16,7700	2,5155
12312	ELETRICISTA	SEINFRA	H	0,15000000	20,7700	3,1155
TOTAL MAO DE OBRA:					5,6310	
MATERIAL	FONTES	UNID	COEFICIENTE	PREÇO UNITÁRIO	TOTAL	
16432	CAIXA DE EMBUTIR PVC - 4X2 RETANGULAR	SEINFRA	UN	1,00000000	1,7500	1,7500
TOTAL MATERIAL:					1,7500	
VALOR:					7,38	

**12.17. 060042 - LUMINARIA COM LAMPADA DE LED MULTIUSO BL29 2X20,5W TASHIBA (UN)**

MAO DE OBRA	FONTES	UNID	COEFICIENTE	PREÇO UNITÁRIO	TOTAL	
1099250	ELETRICISTA	SBC	H	1,0000	16,40	16,40
1099806	AJUDANTE DE ELETRICISTA	SBC	H	1,0000	12,19	12,19
TOTAL MAO DE OBRA:					28,59	
MATERIAL	FONTES	UNID	COEFICIENTE	PREÇO UNITÁRIO	TOTAL	
1003420	FITA ISOLANTE HIGHLAND ADESIVA 19m x 20mm	SBC	M	0,1500	0,73	0,11
1010428	LUMINARIA COM LAMPADA DE LED MULTIUSO BL29 2x20,5W TASHIBA	SBC	UN	1,0000	119,90	119,90
TOTAL MATERIAL:					120,01	
VALOR:					148,60	

12.18. 91936 - CAIXA OCTOGONAL 4" X 4", PVC, INSTALADA EM LAJE - FORNECIMENTO E INSTALAÇÃO, AF_12/2015 (UN)

MATERIAL	FONTES	UNID	COEFICIENTE	PREÇO UNITÁRIO	TOTAL	
00012001	CAIXA OCTOGONAL DE FUNDO MOVEL, EM PVC, DE 4" X 4", PARA ELETRODUTO FLEXIVEL CORRUGADO	SINAPI	UN	1,00000000	5,31	5,31
TOTAL MATERIAL:					5,31	

SERVICO	FONTES	UNID	COEFICIENTE	PREÇO UNITÁRIO	TOTAL	
88247	AUXILIAR DE ELETRICISTA COM ENCARGOS COMPLEMENTARES	SINAPI	H	0,14300000	17,25	2,46
88264	ELETRICISTA COM ENCARGOS COMPLEMENTARES	SINAPI	H	0,14300000	21,02	3,00
TOTAL SERVIÇO:					5,46	
VALOR:					10,77	

12.19. 060491 - ARANDELA 2 FACHOS SLIM BRANCA + LED G9 5W 3000K EXT/INTERNA (UN)

**RELATÓRIO ANALÍTICO - COMPOSIÇÕES DE CUSTOS**

OBRA:	AMPLIAÇÃO E MELHORIAS DA CRECHE PROF. IOLANDA PATRÍCIO DE LIMA DANTAS - LOCALIZADO NO EXPEDITO DIOGENES - MUNICÍPIO DE JAGUARIBE -CE	DATA : 11/05/2022	BDI : 26,85%			
DESCRIÇÃO:	AMPLIAÇÃO E MELHORIAS	FORTE	VERSÃO	HORA	MES	REF.
LOCAL:	EXPEDITO DIOGENES - JAGUARIBE-CE	SBC	202202 - Fonte/ra	112,76%	-	02/2022
CLIENTE:	PREFEITURA MUNICIPAL DE JAGUARIBE	SEINFRA	027.1 COM DESONERAÇÃO	83,85%	47,76%	04/2021
		SINAPI	202203 COM DESONERAÇÃO	83,55%	47,48%	04/2022
			COMPOSIÇÕES PRÓPRIAS	0,00%	0,00%	

MAO DE OBRA		FORTE	UNID	COEFICIENTE	PREÇO UNITÁRIO	TOTAL
1099250	ELETRICISTA	SBC	H	1,0000	16,40	16,40
1099806	AJUDANTE DE ELETRICISTA	SBC	H	1,0000	12,19	12,19
TOTAL MAO DE OBRA:						28,59

MATERIAL		FORTE	UNID	COEFICIENTE	PREÇO UNITÁRIO	TOTAL
1044851	ARANDELA 2 FACHOS SLIM BRANCA + LED G9 5W 3000K EXT/INTERNA	SBC	UN	1,0000	39,90	39,90
TOTAL MATERIAL:						39,90

VALOR:	68,49
---------------	--------------

13.1.1. C1948 - PONTO HIDRÁULICO, MATERIAL E EXECUÇÃO (PT)

MAO DE OBRA		FORTE	UNID	COEFICIENTE	PREÇO UNITÁRIO	TOTAL
10043	AJUDANTE DE ENCANADOR	SEINFRA	H	3,00000000	16,7700	50,3100
12320	ENCANADOR	SEINFRA	H	3,00000000	20,3200	60,9600
12543	SERVENTE	SEINFRA	H	2,50000000	15,5500	38,8750
TOTAL MAO DE OBRA:						150,1450

MATERIAL		FORTE	UNID	COEFICIENTE	PREÇO UNITÁRIO	TOTAL
10108	AREIA GROSSA	SEINFRA	M3	0,00350000	74,7200	0,2615
10441	CAL HIDRATADA	SEINFRA	KG	2,50000000	1,1000	2,7500
10805	CIMENTO PORTLAND	SEINFRA	KG	2,50000000	0,5600	1,4000
10884	COTOVELO PVC SOLDAVEL DE 25MM	SEINFRA	UN	2,00000000	0,5900	1,1800
10885	COTOVELO PVC SOLDAVEL DE 32MM	SEINFRA	UN	4,00000000	1,7600	7,0400
11293	JOELHO PVC ROSCAVEL DE 1"	SEINFRA	UN	1,00000000	4,9800	4,9800
11412	LUVA PVC SOLDAVEL DE 32MM	SEINFRA	UN	2,00000000	1,5500	3,1000
11426	LUVA REDUÇÃO PVC SOLDAVEL DE 32X25MM	SEINFRA	UN	1,00000000	2,9600	2,9600
11973	TE PVC SOLDAVEL 32MM	SEINFRA	UN	1,00000000	3,3300	3,3300
12200	TUBO PVC SOLDAVEL DE 25MM (3/4")	SEINFRA	M	1,20000000	2,9900	3,5880
12201	TUBO PVC SOLDAVEL DE 32MM (1")	SEINFRA	M	5,00000000	6,7100	33,5500
TOTAL MATERIAL:						64,1395

VALOR:	214,28
---------------	---------------

13.1.2. C2616 - TUBO PVC SOLD. MARROM D= 25mm (3/4") (M)

MAO DE OBRA		FORTE	UNID	COEFICIENTE	PREÇO UNITÁRIO	TOTAL
10043	AJUDANTE DE ENCANADOR	SEINFRA	H	0,12000000	16,7700	2,0124
12320	ENCANADOR	SEINFRA	H	0,12000000	20,3200	2,4384
TOTAL MAO DE OBRA:						4,4508

MATERIAL		FORTE	UNID	COEFICIENTE	PREÇO UNITÁRIO	TOTAL
10026	ADESIVO PARA TUBO DE PVC RIGIDO	SEINFRA	KG	0,00050000	45,1600	0,0226
11888	SOLUÇÃO LIMPADORA PARA PVC RIGIDO	SEINFRA	L	0,00020000	39,2200	0,0078
12200	TUBO PVC SOLDAVEL DE 25MM (3/4")	SEINFRA	M	1,01000000	2,9900	3,0199
TOTAL MATERIAL:						3,0503

VALOR:	7,50
---------------	-------------

BR

M

**RELATÓRIO ANALÍTICO - COMPOSIÇÕES DE CUSTOS**

OBRA:	AMPLIAÇÃO E MELHORIAS DA CRECHE PROF. IOLANDA PATRÍCIO DE LIMA DANTAS, LOCALIZADO NO EXPEDITO DIOGENES, MUNICÍPIO DE JAGUARIBE -CE	DATA: 11/05/2022	BDI: 26,85%			
DESCRIÇÃO:	AMPLIAÇÃO E MELHORIAS	FONTE	VERSÃO	HORA	MES	REF.
LOCAL:	EXPEDITO DIOGENES - JAGUARIBE-CE	SRC	202202 - Fonteira	112,76%	-	02/2022
CLIENTE:	PREFEITURA MUNICIPAL DE JAGUARIBE	SEINFRA	027.1 COM DESONERAÇÃO	83,85%	47,75%	05/2021
		SINAPI	202203 COM DESONERAÇÃO	83,55%	47,40%	04/2022
			COMPOSIÇÕES PRÓPRIAS	0,00%	0,00%	

13.2.1. C1950 - PONTO SANITÁRIO, MATERIAL E EXECUÇÃO (PT)

MAO DE OBRA		FONTE	UNID	COEFICIENTE	PREÇO UNITÁRIO	TOTAL
I0043	AJUDANTE DE ENCANADOR	SEINFRA	H	3,00000000	16,7700	50,3100
I2320	ENCANADOR	SEINFRA	H	3,00000000	20,3200	60,9600
I2543	SERVENTE	SEINFRA	H	2,50000000	15,5500	38,8750
TOTAL MAO DE OBRA:						150,1450

MATERIAL		FONTE	UNID	COEFICIENTE	PREÇO UNITÁRIO	TOTAL
I0108	AREIA GROSSA	SEINFRA	M3	0,00400000	74,7200	0,2988
I0441	CAL HIDRATADA	SEINFRA	KG	3,00000000	1,1000	3,3000
I0805	CIMENTO PORTLAND	SEINFRA	KG	3,00000000	0,5600	1,6800
282	JOELHO PVC PARA ESGOTO DE 100MM	SEINFRA	UN	1,00000000	6,1600	6,1600
I1283	JOELHO PVC PARA ESGOTO DE 40MM	SEINFRA	UN	2,00000000	1,3900	2,7800
I1284	JOELHO PVC PARA ESGOTO DE 50MM	SEINFRA	UN	1,00000000	1,8600	1,8600
I2012	TE PVC PARA ESGOTO DE 100MM (4")	SEINFRA	UN	1,00000000	11,8300	11,8300
I2013	TE PVC PARA ESGOTO DE 40MM (1 1/2")	SEINFRA	UN	1,00000000	2,3900	2,3900
I2193	TUBO PVC ESGOTO DE 100MM (4") - (NBR 5688)	SEINFRA	M	0,33000000	10,8400	3,5772
I2194	TUBO PVC ESGOTO DE 40MM (1 1/2") - (NBR 5688)	SEINFRA	M	1,50000000	3,9100	5,8650
I2195	TUBO PVC ESGOTO DE 50MM (2") - (NBR 5688)	SEINFRA	M	0,50000000	6,6500	3,3250
TOTAL MATERIAL:						43,0661
VALOR:						193,21

13.2.2. C2093 - RALO SECO PVC RÍGIDO (UN)

MAO DE OBRA		FONTE	UNID	COEFICIENTE	PREÇO UNITÁRIO	TOTAL
I0043	AJUDANTE DE ENCANADOR	SEINFRA	H	0,98000000	16,7700	16,4346
I2320	ENCANADOR	SEINFRA	H	0,98000000	20,3200	19,9136
TOTAL MAO DE OBRA:						36,3482

MATERIAL		FONTE	UNID	COEFICIENTE	PREÇO UNITÁRIO	TOTAL
I1770	RALO SECO PVC 10 CM COM GRELA BRANCA	SEINFRA	UN	1,00000000	9,1200	9,1200
TOTAL MATERIAL:						9,1200
VALOR:						45,47

13.2.3. C2596 - TUBO PVC BRANCO P/ESGOTO D=50mm (2") (M)

MAO DE OBRA		FONTE	UNID	COEFICIENTE	PREÇO UNITÁRIO	TOTAL
I0043	AJUDANTE DE ENCANADOR	SEINFRA	H	0,30000000	16,7700	5,0310
I2320	ENCANADOR	SEINFRA	H	0,30000000	20,3200	6,0960
TOTAL MAO DE OBRA:						11,1270

MATERIAL		FONTE	UNID	COEFICIENTE	PREÇO UNITÁRIO	TOTAL
I0026	ADESIVO PARA TUBO DE PVC RIGIDO	SEINFRA	KG	0,00750000	45,1600	0,3387
I1888	SOLUÇÃO LIMPADORA PARA PVC RIGIDO	SEINFRA	L	0,01100000	39,2200	0,4314
I2195	TUBO PVC ESGOTO DE 50MM (2") - (NBR 5688)	SEINFRA	M	1,01000000	6,6500	6,7165
TOTAL MATERIAL:						7,4866
VALOR:						18,61



RELATÓRIO ANALÍTICO - COMPOSIÇÕES DE CUSTOS

OBRA:	AMPLIAÇÃO E MELHORIAS DA CRECHE PROF. IOLANDA PATRÍCIO DE LIMA DANTAS, LOCALIZADO NO EXPEDITO DIÓGENES, MUNICÍPIO DE JAGUARIBE -CE	DATA:	11/05/2022	BDI:	26,85%	
DESCRIÇÃO:	AMPLIAÇÃO E MELHORIAS	FONTE	VERSÃO	HORA	MES	REF.
LOCAL:	EXPEDITO DIÓGENES - JAGUARIBE-CE	SRC	202202 - Fonteira	112,76%	-	03/2022
CLIENTE:	PREFEITURA MUNICIPAL DE JAGUARIBE	SEINFRA	027.1 COM DESONERAÇÃO	83,85%	47,76%	05/2021
		SINAPI	202203 COM DESONERAÇÃO	83,55%	47,46%	04/2023
			COMPOSIÇÕES PRÓPRIAS	0,00%	0,80%	

13.3.1. C0985 - CUBA DE INOX PARA BANCADA, COMPLETA (UN)

MAO DE OBRA		FONTE	UNID	COEFICIENTE	PREÇO UNITÁRIO	TOTAL
I2320	ENCANADOR	SEINFRA	H	1,50000000	20,3200	30,4800
TOTAL MAO DE OBRA:						30,4800
MATERIAL		FONTE	UNID	COEFICIENTE	PREÇO UNITÁRIO	TOTAL
I0915	CUBA DE AÇO INOX	SEINFRA	UN	1,00000000	131,6100	131,6100
I1861	SIFÃO CROMADO 1 1/4" X 1 1/2"	SEINFRA	UN	1,00000000	136,6200	136,6200
I2271	VÁLVULA DE METAL 1 1/4"	SEINFRA	UN	1,00000000	31,6700	31,6700
TOTAL MATERIAL:						299,9000
VALOR:						330,38

13.3.2. 100853 - TORNEIRA CROMADA DE MESA PARA LAVATORIO, TIPO MONOCOMANDO. AF_01/2020 (UN)

MATERIAL		FONTE	UNID	COEFICIENTE	PREÇO UNITÁRIO	TOTAL
00003146	FITA VEDA ROSCA EM ROLOS DE 18 MM X 10 M (L X C)	SINAPI	UN	0,04200000	5,50	0,23
00044045	TORNEIRA DE MESA PARA LAVATORIO, METALICA CROMADA, COM MISTURADOR MONOCOMANDO, BICA BAIXA (REF 2875)	SINAPI	UN	1,00000000	260,73	260,73
TOTAL MATERIAL:						260,96
SERVICO		FONTE	UNID	COEFICIENTE	PREÇO UNITÁRIO	TOTAL
88267	ENCANADOR OU BOMBEIRO HIDRÁULICO COM ENCARGOS COMPLEMENTARES	SINAPI	H	0,46300000	20,21	9,35
88316	SERVEnte COM ENCARGOS COMPLEMENTARES	SINAPI	H	0,14590000	16,57	2,41
TOTAL SERVIÇO:						11,76
VALOR:						272,72

14.1. C3141 - COLCHÃO DRENANTE DE AREIA (S/TRANSP) (M3)

EQUIPAMENTO		FONTE	UNID	COEFICIENTE	PREÇO UNITÁRIO	TOTAL
I0666	TRATOR DE ESTEIRAS C/LÂMINA E ESC. HP 155 (CHI)	SEINFRA	H	0,00000000	75,8322	0,0000
I0779	TRATOR DE ESTEIRAS C/LÂMINA E ESC. HP 155 (CHP)	SEINFRA	H	0,01111111	239,2961	2,6588
TOTAL EQUIPAMENTO:						2,6588
MAO DE OBRA		FONTE	UNID	COEFICIENTE	PREÇO UNITÁRIO	TOTAL
I2543	SERVEnte	SEINFRA	H	0,03333333	15,5500	0,5183
TOTAL MAO DE OBRA:						0,5183
SERVICO		FONTE	UNID	COEFICIENTE	PREÇO UNITÁRIO	TOTAL
C3130	AREIA DE RIO - EXTRAÇÃO	SEINFRA	M3	1,30000000	7,5600	9,8280
TOTAL SERVIÇO:						9,8280
VALOR:						13,01

14.2. C3130 - AREIA DE RIO - EXTRAÇÃO (M3)

EQUIPAMENTO		FONTE	UNID	COEFICIENTE	PREÇO UNITÁRIO	TOTAL
I0596	CARREGADEIRA DE PNEUS HP 180 (CHI)	SEINFRA	H	0,00000000	86,9932	0,0000
I0666	TRATOR DE ESTEIRAS C/LÂMINA E ESC. HP 155 (CHI)	SEINFRA	H	0,00069444	75,8322	0,0527
I0710	CARREGADEIRA DE PNEUS HP 180 (CHP)	SEINFRA	H	0,01388889	282,4099	3,9224
I0779	TRATOR DE ESTEIRAS C/LÂMINA E ESC. HP 155 (CHP)	SEINFRA	H	0,01319444	239,2961	3,1574

**RELATÓRIO ANALÍTICO - COMPOSIÇÕES DE CUSTOS**

OBRA:	AMPLIAÇÃO E MELHORIAS DA CRECHE PROF. IOLANDA PATRÍCIO DE LIMA DANTAS, LOCALIZADO NO EXPEDITO DIÓGENES, MUNICÍPIO DE JAGUARIBE -CE	DATA:	11/05/2022	BDI:	26,85%	
DESCRIÇÃO:	AMPLIAÇÃO E MELHORIAS	FONTE	VERSÃO	HORA	MES	REF.
LOCAL:	EXPEDITO DIÓGENES - JAGUARIBE-CE	EBC	202202 - Fortaleza	112,75%	-	03/2022
CLIENTE:	PREFEITURA MUNICIPAL DE JAGUARIBE	SEINFRA	027.1 COM DESONERAÇÃO	83,85%	47,75%	05/2021
		SINAPI	202203 COM DESONERAÇÃO	83,55%	47,46%	04/2022
			COMPOSIÇÕES PRÓPRIAS	0,00%	0,00%	



TOTAL EQUIPAMENTO:	7,1325
--------------------	--------

MAO DE OBRA		FONTE	UNID	COEFICIENTE	PREÇO UNITÁRIO	TOTAL
12543	SERVENTE	SEINFRA	H	0,02777778	15,5500	0,4319
TOTAL MAO DE OBRA:						0,4319
VALOR:						7,56

14.3. 97914 - TRANSPORTE COM CAMINHÃO BASCULANTE DE 6 M³, EM VIA URBANA PAVIMENTADA, DMT ATÉ 30 KM (UNIDADE: M3XKM). AF_07/2020 (M3XKM)

SERVICO	FONTE	UNID	COEFICIENTE	PREÇO UNITÁRIO	TOTAL
57826 CAMINHÃO BASCULANTE 6 M3 TOCO, PESO BRUTO TOTAL 16.000 KG, CARGA ÚTIL MÁXIMA 11.130 KG, DISTÂNCIA ENTRE EIXOS 5,36 M, POTÊNCIA 185 CV, INCLUSIVE CAÇAMBA METÁLICA - CHP DIURNO. AF_06/2014	SINAPI	CHP	0,01390000	165,38	2,29
827 CAMINHÃO BASCULANTE 6 M3 TOCO, PESO BRUTO TOTAL 16.000 KG, CARGA ÚTIL MÁXIMA 11.130 KG, DISTÂNCIA ENTRE EIXOS 5,36 M, POTÊNCIA 185 CV, INCLUSIVE CAÇAMBA METÁLICA - CHI DIURNO. AF_06/2014	SINAPI	CHI	0,00600000	42,11	0,25
TOTAL SERVICIO:					2,54
VALOR:					2,54

14.4. C1326 - ESTRUTURA DE AÇO EM ARCO VÃO DE 20m (M2)

MAO DE OBRA		FONTE	UNID	COEFICIENTE	PREÇO UNITÁRIO	TOTAL
10037	AJUDANTE	SEINFRA	H	1,56000000	16,7700	26,1612
11530	MONTADOR	SEINFRA	H	1,80000000	20,7700	37,3860
TOTAL MAO DE OBRA:						63,5472
MATERIAL		FONTE	UNID	COEFICIENTE	PREÇO UNITÁRIO	TOTAL
10824	COMPONENTES ESTRUTURAIS DE AÇO	SEINFRA	KG	11,10000000	7,3900	82,0290
TOTAL MATERIAL:						82,0290
VALOR:						145,58

14.5. C4554 - TELHA DE ALUMÍNIO, TRAPEZOIDAL e = 0,7mm (M2)

MAO DE OBRA		FONTE	UNID	COEFICIENTE	PREÇO UNITÁRIO	TOTAL
11530	MONTADOR	SEINFRA	H	0,30000000	20,7700	6,2310
12543	SERVENTE	SEINFRA	H	0,30000000	15,5500	4,6650
TOTAL MAO DE OBRA:						10,8960
MATERIAL		FONTE	UNID	COEFICIENTE	PREÇO UNITÁRIO	TOTAL
11215	GANCHO COM PORCA E ARRUELA	SEINFRA	UN	3,00000000	1,8200	5,4600
11920	TALA DE AJUSTE	SEINFRA	UN	3,00000000	0,2700	0,8100
18434	TELHA DE ALUMÍNIO, TRAPEZOIDAL e = 0,7mm	SEINFRA	M2	1,00000000	36,9100	36,9100
TOTAL MATERIAL:						43,1800
VALOR:						54,08

15.1. C4432 - CERÂMICA ESMALTADA RETIFICADA C/ ARG. CIMENTO E AREIA ATÉ 30x30cm (900 cm²) - PEI-5/PEI-4 P/ PAREDE (M2)

MAO DE OBRA		FONTE	UNID	COEFICIENTE	PREÇO UNITÁRIO	TOTAL
11328	LADRILHISTA	SEINFRA	H	1,40000000	20,7700	29,0780
12543	SERVENTE	SEINFRA	H	1,40000000	15,5500	21,7700



RELATÓRIO ANALÍTICO - COMPOSIÇÕES DE CUSTOS

OBRA:	AMPLIAÇÃO E MELHORIAS DA CRECHE PROF. IOLANDA PATRÍCIO DE LIMA DANTAS, LOCALIZADO NO EXPEDITO DIOGENES, MUNICÍPIO DE JAGUARIBE -CE	DATA:	11/05/2022	BDI:	26,85%	
DESCRIÇÃO:	AMPLIAÇÃO E MELHORIAS	FONTE	VERSÃO	HORA	MES	REF.
LOCAL:	EXPEDITO DIOGENES - JAGUARIBE-CE	SBC	2022/02 - Fortaleza	112,76%	-	02/2022
CLIENTE:	PREFEITURA MUNICIPAL DE JAGUARIBE	SEINFRA	027.1 COM DESONERAÇÃO	83,85%	47,76%	05/2021
		SINAPI	2022/03 COM DESONERAÇÃO	83,55%	47,40%	04/2022
			COMPOSIÇÕES PRÓPRIAS	0,00%	0,00%	

TOTAL MAO DE OBRA:	50,8480
--------------------	---------

MATERIAL	FONTE	UNID	COEFICIENTE	PREÇO UNITÁRIO	TOTAL	
I6498	CERÂMICA ESMALTADA RETIFICADA DIMENSÕES ATÉ 30x30cm (900 cm²) - PEI-5/PEI-4	SEINFRA	M2	1,10000000	34,1800	37,5980
TOTAL MATERIAL:					37,5980	

SERVICO	FONTE	UNID	COEFICIENTE	PREÇO UNITÁRIO	TOTAL	
C4429	ARGAMASSA DE CIMENTO E AREIA PEN. RAZÃO 1:5	SEINFRA	M3	0,02000000	750,2000	15,0040
TOTAL SERVICIO:					15,0040	
VALOR:					103,45	



15.2. C1120 - REJUNTAMENTO C/ ARG. PRÉ-FABRICADA, JUNTA ATÉ 2mm EM CERÂMICA, ATÉ 30x30 cm (900 cm²) (PAREDE/PISO) (M2)

MAO DE OBRA	FONTE	UNID	COEFICIENTE	PREÇO UNITÁRIO	TOTAL	
I1328	LADRILHISTA	SEINFRA	H	0,20000000	20,7700	4,1540
I2543	SERVENTE	SEINFRA	H	0,20000000	15,5500	3,1100
TOTAL MAO DE OBRA:					7,2640	

MATERIAL	FONTE	UNID	COEFICIENTE	PREÇO UNITÁRIO	TOTAL	
I0118	ARGAMASSA PRÉ-FABRICADA PARA REJUNTAMENTO	SEINFRA	KG	0,23300000	3,5900	0,8365
TOTAL MATERIAL:					0,8365	
VALOR:					8,10	

15.3. 120238 - RODAMEIO FAIXA MADEIRA DE LEI PARA PROTECAO EM SALAS (M)

MAO DE OBRA	FONTE	UNID	COEFICIENTE	PREÇO UNITÁRIO	TOTAL	
I099360	CARPINTEIRO DE ESQUADRIA	SBC	H	0,2680	16,40	4,40
I099449	AJUDANTE DE CARPINTEIRO	SBC	H	0,2680	12,19	3,27
TOTAL MAO DE OBRA:					7,67	

MATERIAL	FONTE	UNID	COEFICIENTE	PREÇO UNITÁRIO	TOTAL	
I001292	SARRAFO MADEIRA PINUS 15x2,0cm	SBC	M	1,0500	12,10	12,71
I014203	BUCHA DE NYLON PARA FIXACAO TIPO S8 COM PARAFUSO	SBC	UN	1,0000	0,32	0,32
TOTAL MATERIAL:					13,03	
VALOR:					20,71	

16.1. C1615 - LATEX DUAS DEMÃOS EM PAREDES INTERNAS S/MASSA (M2)

MAO DE OBRA	FONTE	UNID	COEFICIENTE	PREÇO UNITÁRIO	TOTAL	
I0045	AJUDANTE DE PINTOR	SEINFRA	H	0,35000000	16,7700	5,8695
I2395	PINTOR	SEINFRA	H	0,40000000	20,7700	8,3080
TOTAL MAO DE OBRA:					14,1775	

MATERIAL	FONTE	UNID	COEFICIENTE	PREÇO UNITÁRIO	TOTAL	
I1347	LIXA PARA MADEIRA/MASSA	SEINFRA	UN	0,25000000	0,5500	0,1375
I1490	LÍQUIDO SELADOR PARA PINTURA LATEX	SEINFRA	L	0,12000000	12,0800	1,4496
I2096	TINTA LATEX	SEINFRA	L	0,17000000	21,2500	3,6125
TOTAL MATERIAL:					5,1996	
VALOR:					19,38	

		RELATÓRIO ANALÍTICO - COMPOSIÇÕES DE CUSTOS																											
	OBRA:	AMPLIAÇÃO E MELHORIAS DA CRECHE PROF. IOLANDA PATRÍCIO DE LIMA DANTAS, LOCALIZADO NO EXPEDITO DIÓGENES, MUNICÍPIO DE JAGUARIBE -CE	DATA : 11/05/2022		BDI : 26,85%																								
	DESCRIÇÃO:	AMPLIAÇÃO E MELHORIAS	<table border="1"> <thead> <tr> <th>FORTE</th> <th>VERSÃO</th> <th>HORA</th> <th>MES</th> <th>REF.</th> </tr> </thead> <tbody> <tr> <td>SBC</td> <td>202202 - Fortaleza</td> <td>112,76%</td> <td>-</td> <td>02/2022</td> </tr> <tr> <td>SEINFRA</td> <td>027.1 COM DESONERAÇÃO</td> <td>83,85%</td> <td>47,76%</td> <td>05/2021</td> </tr> <tr> <td>SINAPI</td> <td>202203 COM DESONERAÇÃO</td> <td>83,55%</td> <td>47,48%</td> <td>04/2022</td> </tr> <tr> <td colspan="2">COMPOSIÇÕES PRÓPRIAS</td> <td>0,00%</td> <td>0,00%</td> <td></td> </tr> </tbody> </table>	FORTE	VERSÃO	HORA	MES	REF.	SBC	202202 - Fortaleza	112,76%	-	02/2022	SEINFRA	027.1 COM DESONERAÇÃO	83,85%	47,76%	05/2021	SINAPI	202203 COM DESONERAÇÃO	83,55%	47,48%	04/2022	COMPOSIÇÕES PRÓPRIAS		0,00%	0,00%		
FORTE	VERSÃO	HORA	MES	REF.																									
SBC	202202 - Fortaleza	112,76%	-	02/2022																									
SEINFRA	027.1 COM DESONERAÇÃO	83,85%	47,76%	05/2021																									
SINAPI	202203 COM DESONERAÇÃO	83,55%	47,48%	04/2022																									
COMPOSIÇÕES PRÓPRIAS		0,00%	0,00%																										
LOCAL:	EXPEDITO DIÓGENES - JAGUARIBE-CE																												
CLIENTE:	PREFEITURA MUNICIPAL DE JAGUARIBE																												

16.2. C1614 - LATEX DUAS DEMÃOS EM PAREDES EXTERNAS S/MASSA (M2)

MAO DE OBRA		FORTE	UNID	COEFICIENTE	PREÇO UNITÁRIO	TOTAL
10045	AJUDANTE DE PINTOR	SEINFRA	H	0,35000000	16,7700	5,8695
12395	PINTOR	SEINFRA	H	0,40000000	20,7700	8,3080
TOTAL MAO DE OBRA:						14,1775

MATERIAL		FORTE	UNID	COEFICIENTE	PREÇO UNITÁRIO	TOTAL
10035	AGUARRAZ MINERAL	SEINFRA	L	0,05000000	17,1900	0,8595
11347	LIXA PARA MADEIRA/MASSA	SEINFRA	UN	0,25000000	0,5500	0,1375
11488	LÍQUIDO PREPARADOR DE SUPERFÍCIES	SEINFRA	L	0,12000000	11,9100	1,4292
12097	TINTA LATEX ACRÍLICA	SEINFRA	L	0,17000000	24,5900	4,1803
TOTAL MATERIAL:						6,6065
VALOR:						20,78

16.3. C1280 - ESMALTE DUAS DEMÃOS EM ESQUADRIAS DE MADEIRA (M2)

MAO DE OBRA		FORTE	UNID	COEFICIENTE	PREÇO UNITÁRIO	TOTAL
10045	AJUDANTE DE PINTOR	SEINFRA	H	0,35000000	16,7700	5,8695
12395	PINTOR	SEINFRA	H	0,40000000	20,7700	8,3080
TOTAL MAO DE OBRA:						14,1775

MATERIAL		FORTE	UNID	COEFICIENTE	PREÇO UNITÁRIO	TOTAL
10035	AGUARRAZ MINERAL	SEINFRA	L	0,04000000	17,1900	0,6876
11100	ESMALTE SINTETICO	SEINFRA	L	0,16000000	24,9900	3,9984
11199	FUNDO BRANCO FOSCO NIVELADOR P/ MADEIRAS	SEINFRA	L	0,13000000	12,6800	1,6484
11347	LIXA PARA MADEIRA/MASSA	SEINFRA	UN	0,40000000	0,5500	0,2200
TOTAL MATERIAL:						6,5544
VALOR:						20,73

16.4. 88496 - APLICAÇÃO E LIXAMENTO DE MASSA LÁTEX EM TETO, DUAS DEMÃOS. AF_06/2014 (M2)

MATERIAL		FORTE	UNID	COEFICIENTE	PREÇO UNITÁRIO	TOTAL
00003767	LIXA EM FOLHA PARA PAREDE OU MADEIRA, NUMERO 120, COR VERMELHA	SINAPI	UN	0,10000000	0,77	0,07
00043626	MASSA CORRIDA PARA SUPERFÍCIES DE AMBIENTES INTERNOS	SINAPI	KG	1,55502000	2,29	3,56
TOTAL MATERIAL:						3,63

SERVICO		FORTE	UNID	COEFICIENTE	PREÇO UNITÁRIO	TOTAL
88310	PINTOR COM ENCARGOS COMPLEMENTARES	SINAPI	H	0,67200000	21,90	14,71
88316	SERVENTE COM ENCARGOS COMPLEMENTARES	SINAPI	H	0,24700000	16,57	4,09
TOTAL SERVICIO:						18,80
VALOR:						22,43

16.5. 88488 - APLICAÇÃO MANUAL DE PINTURA COM TINTA LÁTEX ACRÍLICA EM TETO, DUAS DEMÃOS. AF_06/2014 (M2)

MATERIAL		FORTE	UNID	COEFICIENTE	PREÇO UNITÁRIO	TOTAL
00007356	TINTA LATEX ACRÍLICA PREMIUM, COR BRANCO FOSCO	SINAPI	L	0,33000000	15,88	5,57
TOTAL MATERIAL:						5,57

**RELATÓRIO ANALÍTICO - COMPOSIÇÕES DE CUSTOS**

OBRA:	AMPLIAÇÃO E MELHORIAS DA CRECHE PROF. IOLANDA PATRÍCIO DE LIMA DANTAS, LOCALIZADO NO EXPEDITO DIÓGENES, MUNICÍPIO DE JAGUARIBE -CE	DATA : 11/05/2022	BDI : 26,85%			
DESCRIÇÃO:	AMPLIAÇÃO E MELHORIAS	FONTE	VERSÃO	HORA	MES	REF.
LOCAL:	EXPEDITO DIÓGENES - JAGUARIBE-CE	SRC	2022/03 - Fortaleza	112,76%	-	03/2022
CLIENTE:	PREFEITURA MUNICIPAL DE JAGUARIBE	SEINFRA	027.1 COM DESONERAÇÃO	83,88%	47,78%	05/2021
		SINAPI	2022/03 COM DESONERAÇÃO	83,55%	47,40%	04/2022
			COMPOSIÇÕES PRÓPRIAS	0,00%	0,00%	

SERVICO		FONTE	UNID	COEFICIENTE	PREÇO UNITÁRIO	TOTAL
88310	PINTOR COM ENCARGOS COMPLEMENTARES	SINAPI	H	0,24400000	21,90	5,34
88316	SERVENTE COM ENCARGOS COMPLEMENTARES	SINAPI	H	0,08900000	16,57	1,47
TOTAL SERVICOS:						6,81
VALOR:						12,38

16.6. C1614 - LATEX DUAS DEMÃOS EM PAREDES EXTERNAS S/MASSA - FACHADA (M2)

MAO DE OBRA		FONTE	UNID	COEFICIENTE	PREÇO UNITÁRIO	TOTAL
10045	AJUDANTE DE PINTOR	SEINFRA	H	0,35000000	16,7700	5,8695
12395	PINTOR	SEINFRA	H	0,40000000	20,7700	8,3080
TOTAL MAO DE OBRA:						14,1775
MATERIAL		FONTE	UNID	COEFICIENTE	PREÇO UNITÁRIO	TOTAL
10035	AGUARRAZ MINERAL	SEINFRA	L	0,05000000	17,1900	0,8595
11347	LIXA PARA MADEIRA/MASSA	SEINFRA	UN	0,25000000	0,5500	0,1375
11488	LÍQUIDO PREPARADOR DE SUPERFÍCIES	SEINFRA	L	0,12000000	11,9100	1,4292
12097	TINTA LATEX ACRÍLICA	SEINFRA	L	0,17000000	24,5900	4,1803
TOTAL MATERIAL:						6,6065
VALOR:						20,78

17.1. C4068 - BANCADA DE GRANITO CINZA E=2cm (M2)

MAO DE OBRA		FONTE	UNID	COEFICIENTE	PREÇO UNITÁRIO	TOTAL
12391	PEDREIRO	SEINFRA	H	1,20000000	20,7700	24,9240
12543	SERVENTE	SEINFRA	H	2,00000000	15,5500	31,1000
TOTAL MAO DE OBRA:						56,0240
MATERIAL		FONTE	UNID	COEFICIENTE	PREÇO UNITÁRIO	TOTAL
10108	AREIA GROSSA	SEINFRA	M3	0,00800000	74,7200	0,5978
10805	CIMENTO PORTLAND	SEINFRA	KG	3,20000000	0,5600	1,7920
17893	BANCADA DE GRANITO CINZA POLIDO E=2cm	SEINFRA	M2	1,00000000	268,5200	268,5200
TOTAL MATERIAL:						270,9098
VALOR:						326,93

18.1. CP-006 - LIMPEZA FINAL DE OBRA (M²)

MAO DE OBRA		FONTE	UNID	COEFICIENTE	PREÇO UNITÁRIO	TOTAL
00006111	SERVENTE DE OBRAS	SINAPI	H	0,70000000	10,11	7,08
TOTAL MAO DE OBRA:						7,08
VALOR:						7,08

Fernando Antonio Serra de Oliveira Junior
Engenheiro Civil
RNP: 211878363-9

**RELATÓRIO ANALÍTICO - COMPOSIÇÕES PRÓPRIAS**

OBRA:	AMPLIAÇÃO E MELHORIAS DA CRECHE PROF. IOLANDA PATRÍCIO DE LIMA DANTAS. LOCALIZADO NO EXPEDITO DIÓGENES. MUNICÍPIO DE JAGUARIBE -CE	DATA : 11/05/2022	BDI : 26,85%			
DESCRIÇÃO:	AMPLIAÇÃO E MELHORIAS	FORTE	VERSÃO	HORA	MES	REF.
LOCAL:	EXPEDITO DIÓGENES - JAGUARIBE-CE	SBC	202202 - Fortaleza	112,76%	-	02/2022
CLIENTE:	PREFEITURA MUNICIPAL DE JAGUARIBE	SEINFRA	027.1 COM DESONERAÇÃO	83,85%	47,76%	05/2021
		SINAPI	202203 COM DESONERAÇÃO	83,55%	47,46%	04/2022
			COMPOSIÇÕES PRÓPRIAS	0,00%	0,00%	

PMJ0040 - ADMINISTRAÇÃO LOCAL DE OBRA - TIPO 2 (MÊS)

MAO DE OBRA		FORTE	UNID	COEFICIENTE	PREÇO UNITÁRIO	TOTAL
18583	ENGENHEIRO PLENO	SEINFRA	MÊS	0,16666670	18.382,82	3.063,80
TOTAL MAO DE OBRA:						3.063,80
VALOR:						3.063,80

PMJ0041 - CANALETA DE CONCRETO 20cm x 20cm C/ GRELHA DE FERRO (M)

SERVICO	FORTE	UNID	COEFICIENTE	PREÇO UNITÁRIO	TOTAL	
C0841	CONCRETO P/VIBR., FCK 18 MPa COM AGREGADO ADQUIRIDO	SEINFRA	M3	0,06000000	408,72	24,52
C2784	ESCAVAÇÃO MANUAL SOLO DE 1A.CAT. PROF. ATÉ 1,50m	SEINFRA	M3	0,10000000	41,21	4,12
C1405	FORMA PLANA CHAPA COMPENSADA RESINADA, ESP.= 12mm UTIL. 3 X	SEINFRA	M2	0,40000000	116,39	46,56
C1437	GRELHA DE FERRO P/CANALETAS	SEINFRA	M2	0,20000000	243,38	48,68
TOTAL SERVICO:					123,88	
VALOR:					123,88	

CP-006 - LIMPEZA FINAL DE OBRA (M²)

MAO DE OBRA		FORTE	UNID	COEFICIENTE	PREÇO UNITÁRIO	TOTAL
00006111	SERVENTE DE OBRAS	SINAPI	H	0,70000000	10,11	7,08
TOTAL MAO DE OBRA:						7,08
VALOR:						7,08



Fernando Augusto Serra de Oliveira Junior
Fernando Augusto Serra
de Oliveira Junior
Engenheiro Civil
RNP: 213878363-8



CRONOGRAMA FÍSICO-FINANCEIRO

OBRA:	AMPLIAÇÃO E MELHORIAS DA CRECHE PROF. IOLANDA PATRÍCIO DE LIMA DANTAS, LOCALIZADO NO EXPEDITO DIÓGENES, MUNICÍPIO DE JAGUARIBE -CE	DATA :	11/05/2022	BDI :	26,85%	
DESCRIÇÃO:	AMPLIAÇÃO E MELHORIAS	FORTE	VERSÃO	HORA	MES	DATA REF.
LOCAL:	EXPEDITO DIÓGENES - JAGUARIBE-CE	SBC	2022/02 - Fortaleza	112,76%	-	02/2022
CLIENTE:	PREFEITURA MUNICIPAL DE JAGUARIBE	SEINFRA	027.1 COM DESONERAÇÃO	83,85%	47,76%	05/2021
		SINAPI	2022/03 COM DESONERAÇÃO	83,55%	47,46%	04/2022
			COMPOSIÇÕES PRÓPRIAS	-	-	

ITEM	DESCRIÇÃO	VALOR (R\$)	MÊS 1	MÊS 2	MÊS 3	MÊS 4	Total parcela
1	ADMINISTRAÇÃO	32.935,24	25,00 % 8.233,81	25,00 % 8.233,81	25,00 % 8.233,81	25,00 % 8.233,81	100,00 % 32.935,24
2	SERVIÇOS PRELIMINARES	4.800,89	100,00 % 4.800,89				100,00 % 4.800,89
3	MOVIMENTO DE TERRA	13.692,97	80,00 % 10.954,38	20,00 % 2.738,59			100,00 % 13.692,97
4	FUNDAÇÃO	17.225,45	100,00 % 17.225,45				100,00 % 17.225,45
5	SUPERESTRUTURA	55.699,98	50,00 % 27.849,99	50,00 % 27.849,99			100,00 % 55.699,98
6	IMPERMEABILIZAÇÃO	2.491,65	100,00 % 2.491,65				100,00 % 2.491,65
7	SISTEMA DE VEDAÇÃO VERTICAL	49.976,19		50,00 % 24.988,10	25,00 % 12.494,05	25,00 % 12.494,04	100,00 % 49.976,19
8	ESQUADRIAS	17.453,75				100,00 % 17.453,75	100,00 % 17.453,75
9	COBERTURA	23.463,95		40,00 % 9.385,58	60,00 % 14.078,37		100,00 % 23.463,95
10	CALHA DE COBERTURA E DE PISO	10.505,14		100,00 % 10.505,14			100,00 % 10.505,14
11	PISO	32.890,35			80,00 % 26.312,28	20,00 % 6.578,07	100,00 % 32.890,35
12	INSTALAÇÕES ELÉTRICAS	18.927,52	60,00 % 11.356,51			40,00 % 7.571,01	100,00 % 18.927,52
13	INSTALAÇÃO HIDROSSANITARIA E LOUÇAS	3.054,80	80,00 % 2.443,84			20,00 % 610,96	100,00 % 3.054,80
14	PLAYGROUND	20.667,22		25,00 % 5.166,81	25,00 % 5.166,81	50,00 % 10.333,60	100,00 % 20.667,22
15	REVESTIMENTOS	18.673,68			50,00 % 9.336,84	50,00 % 9.336,84	100,00 % 18.673,68
16	PINTURA	13.190,42				100,00 % 13.190,42	100,00 % 13.190,42





CRONOGRAMA FÍSICO-FINANCEIRO

OBRA:	AMPLIAÇÃO E MELHORIAS DA CRECHE PROF. IOLANDA PATRÍCIO DE LIMA DANTAS, LOCALIZADO NO EXPEDITO DIÓGENES, MUNICÍPIO DE JAGUARIBE -CE	DATA :	11/05/2022	BDI :	26,85%	
DESCRIÇÃO:	AMPLIAÇÃO E MELHORIAS	FONTE	VERSÃO	HORA	MES	DATA REF.
LOCAL:	EXPEDITO DIÓGENES - JAGUARIBE-CE	SBC	2022/02 - Fortaleza	112,76%	-	03/2022
CLIENTE:	PREFEITURA MUNICIPAL DE JAGUARIBE	SEINFRA	027.1 COM DESONERAÇÃO	83,85%	47,76%	05/2021
		SINAPI	2022/03 COM DESONERAÇÃO	83,55%	47,46%	04/2022
			COMPOSIÇÕES PRÓPRIAS	-	-	

ITEM	DESCRIÇÃO	VALOR (R\$)	MÊS 1	MÊS 2	MÊS 3	MÊS 4	Total parcela
17	DIVERSOS	978,72		100,00 %			100,00 %
				978,72			978,72
18	SERVIÇOS FINAIS	1.460,15				100,00 %	100,00 %
						1.460,15	1.460,15
		338.088,07	85.356,52	89.846,74	75.622,16	87.262,65	
			85.356,52	175.203,26	250.825,42	338.088,07	338.088,07



Fernando Antonio Serra de Oliveira Junior
Fernando Antonio Serra
de Oliveira Junior
Engenheiro Civil
RN: 211872001-9



COMPOSIÇÃO DO BDI

OBRA:	AMPLIAÇÃO E MELHORIAS DA CRECHE PROF. IOLANDA PATRÍCIO DE LIMA DANTAS, LOCALIZADO NO EXPEDITO DIÓGENES, MUNICÍPIO DE JAGUARIBE -CE	DATA : 11/05/2022	BDI : 26,85%			
DESCRIÇÃO:	AMPLIAÇÃO E MELHORIAS	FONTE	VERSÃO	HORA	MES	REF.
LOCAL:	EXPEDITO DIÓGENES - JAGUARIBE-CE	SBC	2022/02 - Fortaleza	112,75%	-	02/2022
CLIENTE:	PREFEITURA MUNICIPAL DE JAGUARIBE	SEINFRA	027.1 COM DESONERAÇÃO	83,85%	47,76%	05/2021
		SINAPI	2022/03 COM DESONERAÇÃO	83,55%	47,46%	04/2022
			COMPOSIÇÕES PRÓPRIAS	0,00%	0,00%	

COD	DESCRIÇÃO	%
	despesas indiretas	
AC	Administração Central	3,80
DF	Despesas Financeiras	1,02
R	Riscos	0,50
	TOTAL	5,32
	Beneficio	
S+G	Seguro/Garantia	0,32
L	Lucro	6,64
	TOTAL	6,96
I	Impostos	
	PIS	0,65
	COFINS	3,00
	ISS (ALÍQUOTA X BASE DE CÁLCULO) 5,00% X 60,0% =	3,00
	CPRB	4,50
	TOTAL	11,15



BDI = 26,85%

$$(1+AC+S+R+G)*(1+DF)*(1+L)/(1-I)-1$$

foram o *Armando Serra de Oliveira Junior*
Armando Antonio Serra
de Oliveira Junior
Engenheiro Civil
RNP: 211878363-9



TABELA DE ENCARGOS SOCIAIS

OBRA:	AMPLIAÇÃO E MELHORIAS DA CRECHE PROF. IOLANDA PATRÍCIO DE LIMA DANTAS, LOCALIZADO NO EXPEDITO DIÓGENES MUNICÍPIO DE JAGUARIBE -CE	DATA: 11/05/2022	BDI: 26,85%			
DESCRIÇÃO:	AMPLIAÇÃO E MELHORIAS	FONTE	VERSÃO	HORA	MÊS	REF.
LOCAL:	EXPEDITO DIÓGENES - JAGUARIBE-CE	SBC	2022/02 - Fortaleza	112,70%	-	02/2022
CLIENTE:	PREFEITURA MUNICIPAL DE JAGUARIBE	SENIFRA	027.1 COM DESONERAÇÃO	83,85%	47,76%	05/2021
		SINAPI	2022/03 COM DESONERAÇÃO	83,35%	47,46%	04/2022
			COMPOSIÇÕES PROÍBIAS	0,00%	0,00%	

COD	DESCRIÇÃO	HORA %	MÊS %
A	GRUPO A		
A1	INSS	0,00	0,00
A2	SESI	1,50	1,50
A3	SENAI	1,00	1,00
A4	INCRA	0,20	0,20
A5	SEBRAE	0,60	0,60
A6	Salário Educação	2,50	2,50
A7	Seguro Contra Acidentes de Trabalho	3,00	3,00
A8	FGTS	8,00	8,00
A9	SECONCI	0,00	0,00
	TOTAL	16,80	16,80



B	GRUPO B		
B1	Repouso Semanal Remunerado	17,84	0,00
B2	Feriados	3,71	0,00
B3	Auxílio - Enfermidade	0,85	0,66
B4	13º Salário	10,81	8,33
B5	Licença PaternidadeE	0,07	0,06
B6	Faltas Justificadas	0,72	0,56
B7	Dias de Chuvas	1,56	0,00
B8	Auxílio Acidente de Trabalho	0,10	0,08
B9	Férias Gozadas	8,95	6,90
B10	Salário Maternidade	0,03	0,02
	TOTAL	44,64	16,61

C	GRUPO C		
C1	Aviso Prévio Indenizado	5,41	4,17
C2	Aviso Prévio Trabalhado	0,13	0,10
C3	Férias Indenizadas	4,36	3,36
C4	Depósito Rescisão Sem Justa Causa	3,80	2,93
C5	Indenização Adicional	0,46	0,35
	TOTAL	14,16	10,91

D	GRUPO D		
D1	Reincidência de Grupo A sobre Grupo B	7,50	2,79
D2	Reincidência de Grupo A sobre Aviso Prévio Trabalhado e Reincidência do FGTS sobre Aviso Prévio Indenizado	0,45	0,35
	TOTAL	7,95	3,14

Horista = 83,55%
Mensalista = 47,46%

A + B + C + D

Fernando Antonio Serra de Oliveira Junior
Fernando Antonio Serra
de Oliveira Junior
Engenheiro Civil
RNP: 2111678263-9



TABELA DE ENCARGOS SOCIAIS

OBRA:	AMPLIAÇÃO E MELHORIAS DA CRECHE PROF. IOLANDA PATRÍCIO DE LIMA DANTAS, LOCALIZADO NO EXPEDITO DIÓGENES, MUNICÍPIO DE JAGUARIBE -CE	DATA: 11/05/2022	BDI: 26,85%			
DESCRIÇÃO:	AMPLIAÇÃO E MELHORIAS	FONTE	VERSÃO	HORA	MES	REF.
LOCAL:	EXPEDITO DIÓGENES - JAGUARIBE-CE	SBC	2022/02 - Fonteira	112,76%	-	07/2022
CLIENTE:	PREFEITURA MUNICIPAL DE JAGUARIBE	SEINFRA	027.1 COM DESONERAÇÃO	83,85%	47,76%	05/2021
		SINAPI	2022/03 COM DESONERAÇÃO	83,55%	47,48%	04/2022
			COMPOSIÇÕES PRÓPRIAS	0,00%	0,00%	

COD	DESCRIÇÃO	HORA %	MES %
A	GRUPO A		
A1	INSS	0,00	0,00
A2	SESI	1,50	1,50
A3	SENAI	1,00	1,00
A4	INCRA	0,20	0,20
A5	SEBRAE	0,60	0,60
A6	Salário Educação	2,50	2,50
A7	Seguro Contra Acidentes de Trabalho	3,00	3,00
A8	FGTS	8,00	8,00
A9	SECONCI	0,00	0,00
	TOTAL	16,80	16,80



B	GRUPO B		
B1	Repouso Semanal Remunerado	17,84	0,00
B2	Feriados	3,71	0,00
B3	Auxílio - Enfermidade	0,87	0,67
B4	13º Salário	10,80	8,33
B5	Licença PaternidadeE	0,07	0,06
B6	Faltas Justificadas	0,72	0,56
B7	Dias de Chuvas	1,55	0,00
B8	Auxílio Acidente de Trabalho	0,11	0,08
B9	Férias Gozadas	8,71	6,73
B10	Salário Maternidade	0,03	0,03
	TOTAL	44,41	16,46

C	GRUPO C		
C1	Aviso Prévio Indenizado	5,40	4,17
C2	Aviso Prévio Trabalhado	0,13	0,10
C3	Férias Indenizadas	4,85	3,75
C4	Depósito Rescisão Sem Justa Causa	3,90	3,01
C5	Indenização Adicional	0,45	0,35
	TOTAL	14,73	11,38

D	GRUPO D		
D1	Reincidência de Grupo A sobre Grupo B	7,46	2,77
D2	Reincidência de Grupo A sobre Aviso Prévio Trabalhado e Reincidência do FGTS sobre Aviso Prévio Indenizado	0,45	0,35
	TOTAL	7,91	3,12

Horista = 83,85%
Mensalista = 47,76%

A + B + C + D

Fernando Antonio Serra de Oliveira Junior
Fernando Antonio Serra
de Oliveira Junior
Engenheiro Civil
RNP: 21.1878303-9



Anotação de Responsabilidade Técnica - ART
Lei nº 6.496, de 7 de dezembro de 1977

CREA-CE

ART OBRA / SERVIÇO
Nº CE20220918804

Conselho Regional de Engenharia e Agronomia do Ceará

INICIAL

1. Responsável Técnico

FERNANDO ANTONIO SERRA DE OLIVEIRA JUNIOR

Título profissional: ENGENHEIRO CIVIL



RNP: 2118783639

Registro: 351920CE

Empresa contratada: **DIOGENES BEZERRA ENGENHARIA LTDA - ME**

Registro : 0010475818-CE

2. Dados do Contrato

Contratante: **Município de Jaguaribe**

CPF/CNPJ: 07.443.708/0001-66

PRAÇA SENADOR FERNANDES TÁVORA

Nº: S/N

Complemento:

Bairro: **CENTRO**

Cidade: **JAGUARIBE**

UF: **CE**

CEP: **63475000**

Contrato: **Não especificado**

Celebrado em:

Valor: **R\$ 10.000,00**

Tipo de contratante: **Pessoa Jurídica de Direito Público**

Ação Institucional: **NENHUMA - NÃO OPTANTE**

3. Dados da Obra/Serviço

PRAÇA SENADOR FERNANDES TÁVORA

Nº: S/N

Complemento:

Bairro: **CENTRO**

Cidade: **JAGUARIBE**

UF: **CE**

CEP: **63475000**

Data de Início: **11/01/2022**

Previsão de término: **30/12/2022**

Coordenadas Geográficas: **-5.888942, -38.623393**

Finalidade: **Escolar**

Código: **Não Especificado**

Proprietário: **Município de Jaguaribe**

CPF/CNPJ: 07.443.708/0001-66

4. Atividade Técnica

	Quantidade	Unidade
14 - Elaboração		
80 - Projeto > CONSTRUÇÃO CIVIL > EDIFICAÇÕES > DE EDIFICAÇÃO > #1.1.1.1 - DE ALVENARIA	8,00	h/d
80 - Projeto > CONSTRUÇÃO CIVIL > INSTALAÇÕES HIDROSSANITÁRIAS > #1.4.1 - DE SISTEMA DE ÁGUA POTÁVEL	8,00	h/d
80 - Projeto > CONSTRUÇÃO CIVIL > INSTALAÇÕES HIDROSSANITÁRIAS > #1.4.3 - DE INSTALAÇÃO DE SISTEMA DE ESGOTO SANITÁRIO	8,00	h/d
80 - Projeto > ELETROTÉCNICA > INSTALAÇÕES ELÉTRICAS > DE LIGAÇÃO INDIVIDUAL DE REDE DE ENERGIA > #11.10.10.1 - EM BAIXA TENSÃO PARA FINS RESIDENCIAIS	8,00	h/d
80 - Projeto > ELETROTÉCNICA > SISTEMAS DE PROTEÇÃO CONTRA DESCARGAS ATMOSFÉRICAS - SPDA > #11.12.1 - DE SISTEMAS DE PROTEÇÃO CONTRA DESCARGAS ATMOSFÉRICAS - SPDA	8,00	h/d
80 - Projeto > CONSTRUÇÃO CIVIL > INSTALAÇÕES DE GASES, VAPORES E À VÁCUO > #1.5.2 - DE TUBULAÇÃO DE GÁS	8,00	h/d
80 - Projeto > CONSTRUÇÃO CIVIL > INSTALAÇÕES DE PREVENÇÃO E COMBATE A INCÊNDIO > #1.6.6 - DE PREVENÇÃO E COMBATE A INCÊNDIO E PÂNICO	8,00	h/d
80 - Projeto > GEOTECNIA E GEOLOGIA DA ENGENHARIA > OBRAS DE TERRA > DE OBRAS DE TERRA > #3.3.1.9 - TERRAPLENAGEM	8,00	h/d
80 - Projeto > ESTRUTURAS > ESTRUTURAS DE CONCRETO E ARGAMASSA ARMADA > #2.1.1 - DE ESTRUTURA DE CONCRETO ARMADO	8,00	h/d
80 - Projeto > ESTRUTURAS > ESTRUTURAS DE MADEIRA > #2.3.1 - DE ESTRUTURA DE MADEIRA	8,00	h/d
80 - Projeto > ESTRUTURAS > ESTRUTURAS METÁLICAS > DE ESTRUTURA METÁLICA > #2.2.1.1 - PARA EDIFICAÇÃO	8,00	h/d
80 - Projeto > CONSTRUÇÃO CIVIL > MATERIAIS DE CONSTRUÇÃO CIVIL > #1.2.5 - DE IMPERMEABILIZAÇÃO APLICADA À CONSTRUÇÃO CIVIL	8,00	h/d
35 - Elaboração de orçamento > CONSTRUÇÃO CIVIL > EDIFICAÇÕES > DE EDIFICAÇÃO > #1.1.1.1 - DE ALVENARIA	8,00	h/d
35 - Elaboração de orçamento > CONSTRUÇÃO CIVIL > INSTALAÇÕES HIDROSSANITÁRIAS > #1.4.1 - DE SISTEMA DE ÁGUA POTÁVEL	8,00	h/d
35 - Elaboração de orçamento > CONSTRUÇÃO CIVIL > INSTALAÇÕES HIDROSSANITÁRIAS > #1.4.3 - DE INSTALAÇÃO DE SISTEMA DE ESGOTO SANITÁRIO	8,00	h/d

A autenticidade desta ART pode ser verificada em: <https://crea-ce.sitac.com.br/publicol/>, com a chave: xAas5
Impresso em: 23/05/2022 às 11:11:45 por: , ip: 177.124.16.26

www.crea-ce.org.br
Tel: (85) 3453-5800

faleconosco@crea-ce.org.br
Fax: (85) 3453-5804

CREA-CE
Conselho Regional de Engenharia e Agronomia do Ceará





Anotação de Responsabilidade Técnica - ART
Lei nº 6.496, de 7 de dezembro de 1977

CREA-CE - Conselho Regional de Engenharia e Agronomia do Ceará
ART OBRA / SERVIÇO
CE20220918804

Conselho Regional de Engenharia e Agronomia do Ceará



INICIAL

35 - Elaboração de orçamento > ELETROTÉCNICA > INSTALAÇÕES ELÉTRICAS > DE LIGAÇÃO INDIVIDUAL DE REDE DE ENERGIA > #11.10.10.1 - EM BAIXA TENSÃO PARA FINS RESIDENCIAIS	8,00	h/d
35 - Elaboração de orçamento > ELETROTÉCNICA > SISTEMAS DE PROTEÇÃO CONTRA DESCARGAS ATMOSFÉRICAS - SPDA > #11.12.1 - DE SISTEMAS DE PROTEÇÃO CONTRA DESCARGAS ATMOSFÉRICAS - SPDA	8,00	h/d
35 - Elaboração de orçamento > CONSTRUÇÃO CIVIL > INSTALAÇÕES DE GASES, VAPORES E À VÁCUO > #1.5.2 - DE TUBULAÇÃO DE GÁS	8,00	h/d
35 - Elaboração de orçamento > CONSTRUÇÃO CIVIL > INSTALAÇÕES DE PREVENÇÃO E COMBATE A INCÊNDIO > #1.6.6 - DE PREVENÇÃO E COMBATE A INCÊNDIO E PÂNICO	8,00	h/d
35 - Elaboração de orçamento > GEOTECNIA E GEOLOGIA DA ENGENHARIA > OBRAS DE TERRA > DE OBRAS DE TERRA > #3.3.1.9 - TERRAPLENAGEM	8,00	h/d
35 - Elaboração de orçamento > ESTRUTURAS > ESTRUTURAS DE CONCRETO E ARGAMASSA ARMADA > #2.1.1 - DE ESTRUTURA DE CONCRETO ARMADO	8,00	h/d
35 - Elaboração de orçamento > ESTRUTURAS > ESTRUTURAS DE MADEIRA > #2.3.1 - DE ESTRUTURA DE MADEIRA	8,00	h/d
35 - Elaboração de orçamento > ESTRUTURAS > ESTRUTURAS METÁLICAS > DE ESTRUTURA METÁLICA > #2.2.1.1 - PARA EDIFICAÇÃO	8,00	h/d
35 - Elaboração de orçamento > CONSTRUÇÃO CIVIL > MATERIAIS DE CONSTRUÇÃO CIVIL > #1.2.5 - DE IMPERMEABILIZAÇÃO APLICADA À CONSTRUÇÃO CIVIL	8,00	h/d
18 - Fiscalização	Quantidade	Unidade
60 - Fiscalização de obra > CONSTRUÇÃO CIVIL > EDIFICAÇÕES > DE EDIFICAÇÃO > #1.1.1.1 - DE ALVENARIA	8,00	h/d
60 - Fiscalização de obra > CONSTRUÇÃO CIVIL > INSTALAÇÕES HIDROSSANITÁRIAS > #1.4.1 - DE SISTEMA DE ÁGUA POTÁVEL	8,00	h/d
60 - Fiscalização de obra > CONSTRUÇÃO CIVIL > INSTALAÇÕES HIDROSSANITÁRIAS > #1.4.3 - DE INSTALAÇÃO DE SISTEMA DE ESGOTO SANITÁRIO	8,00	h/d
60 - Fiscalização de obra > ELETROTÉCNICA > INSTALAÇÕES ELÉTRICAS > DE LIGAÇÃO INDIVIDUAL DE REDE DE ENERGIA > #11.10.10.1 - EM BAIXA TENSÃO PARA FINS RESIDENCIAIS	8,00	h/d
60 - Fiscalização de obra > ELETROTÉCNICA > SISTEMAS DE PROTEÇÃO CONTRA DESCARGAS ATMOSFÉRICAS - SPDA > #11.12.1 - DE SISTEMAS DE PROTEÇÃO CONTRA DESCARGAS ATMOSFÉRICAS - SPDA	8,00	h/d
60 - Fiscalização de obra > CONSTRUÇÃO CIVIL > INSTALAÇÕES DE GASES, VAPORES E À VÁCUO > #1.5.2 - DE TUBULAÇÃO DE GÁS	8,00	h/d
60 - Fiscalização de obra > CONSTRUÇÃO CIVIL > INSTALAÇÕES DE PREVENÇÃO E COMBATE A INCÊNDIO > #1.6.6 - DE PREVENÇÃO E COMBATE A INCÊNDIO E PÂNICO	8,00	h/d
60 - Fiscalização de obra > GEOTECNIA E GEOLOGIA DA ENGENHARIA > OBRAS DE TERRA > DE OBRAS DE TERRA > #3.3.1.9 - TERRAPLENAGEM	8,00	h/d
60 - Fiscalização de obra > ESTRUTURAS > ESTRUTURAS DE CONCRETO E ARGAMASSA ARMADA > #2.1.1 - DE ESTRUTURA DE CONCRETO ARMADO	8,00	h/d
60 - Fiscalização de obra > ESTRUTURAS > ESTRUTURAS DE MADEIRA > #2.3.1 - DE ESTRUTURA DE MADEIRA	8,00	h/d
60 - Fiscalização de obra > ESTRUTURAS > ESTRUTURAS METÁLICAS > DE ESTRUTURA METÁLICA > #2.2.1.1 - PARA EDIFICAÇÃO	8,00	h/d
60 - Fiscalização de obra > CONSTRUÇÃO CIVIL > MATERIAIS DE CONSTRUÇÃO CIVIL > #1.2.5 - DE IMPERMEABILIZAÇÃO APLICADA À CONSTRUÇÃO CIVIL	8,00	h/d

Após a conclusão das atividades técnicas o profissional deve proceder a baixa desta ART

5. Observações

ELABORAÇÃO DE ORÇAMENTO, PROJETOS E FISCALIZAÇÃO PARA A CONSTRUÇÃO, MANUTENÇÃO E MELHORIAS EM UNIDADES ESCOLARES DO ENSINO INFANTIL E FUNDAMENTAL DO MUNICÍPIO DE JAGUARIBE.

6. Declarações

- Declaro que estou cumprindo as regras de acessibilidade previstas nas normas técnicas da ABNT, na legislação específica e no decreto n. 5296/2004.

7. Entidade de Classe

NENHUMA - NÃO OPTANTE

A autenticidade desta ART pode ser verificada em: <https://crea-ce.sitac.com.br/publico/>, com a chave: xAaa5
Impresso em: 23/05/2022 às 11:11:45 por: , ip: 177.124.16.26

www.crea-ce.org.br
Tel. (85) 3453-5800

faleconosco@crea-ce.org.br
Fax: (85) 3453-5804

CREA-CE
Conselho Regional de Engenharia e Agronomia do Ceará





Anotação de Responsabilidade Técnica - ART
Lei nº 6.496, de 7 de dezembro de 1977

CREA-CE

ART OBRA / SERVIÇO
Nº CE20220918804

Conselho Regional de Engenharia e Agronomia do Ceará

INICIAL

6. Assinaturas

Declaro serem verdadeiras as informações acima

Fernando Antonio Serra de Oliveira Junior
FERNANDO ANTONIO SERRA DE OLIVEIRA JUNIOR - CPF: 068.005.893-14

_____ de _____ de _____
Local data

Município de Jaguaribe - CNPJ: 07.443.708/0001-66

9. Informações

* A ART é válida somente quando quitada, mediante apresentação do comprovante do pagamento ou conferência no site do Crea.

10. Valor

Valor da ART: R\$ 88,78 Registrada em: 11/01/2022 Valor pago: R\$ 88,78 Nosso Número: 8215097087



A autenticidade desta ART pode ser verificada em: <https://crea-ce.sitac.com.br/publico/>, com a chave: xAaa5
Impresso em: 23/05/2022 às 11:11:45 por: . ip: 177.124.16.26



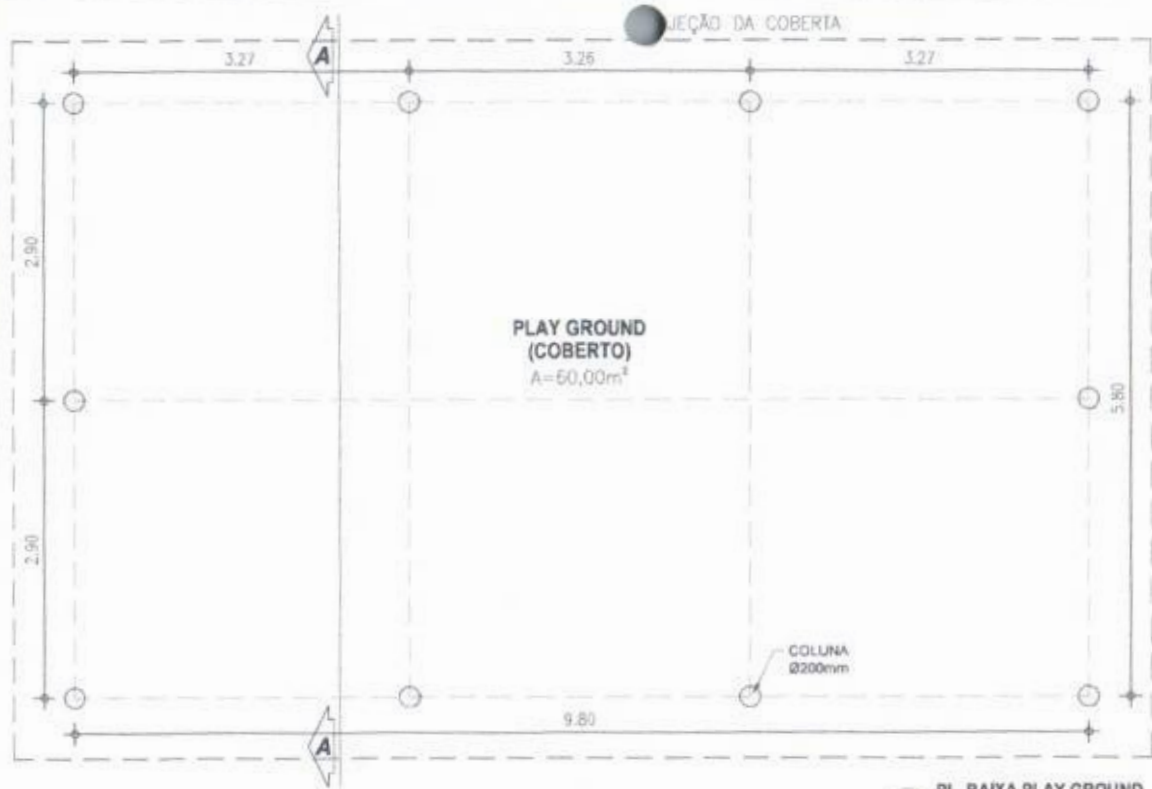

01 PL. BAIXA PLAY GROUND
ESCALA 1/50

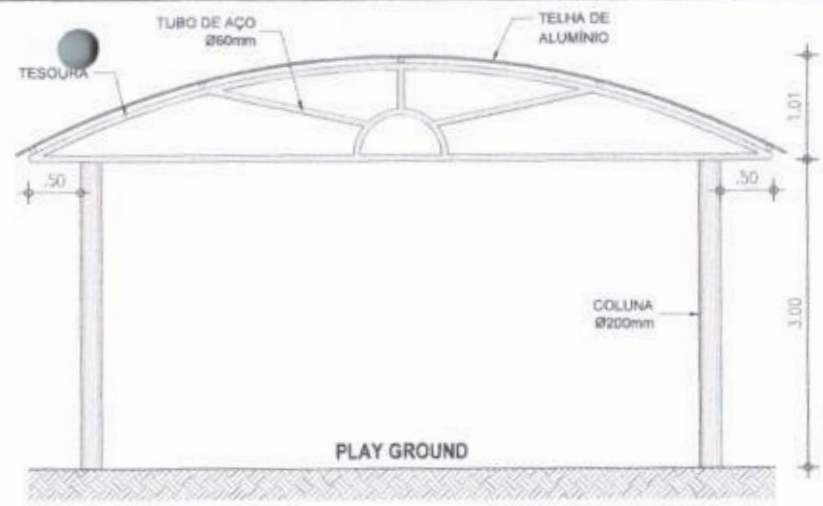

06 CORTE A-A
ESCALA 1/50

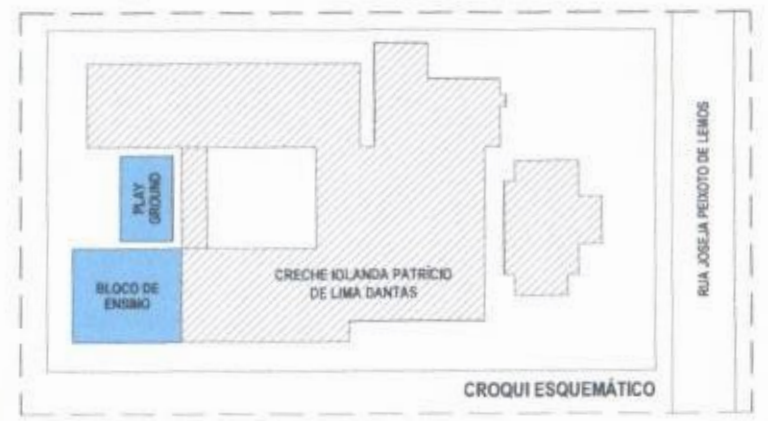

CROQUI ESQUEMÁTICO

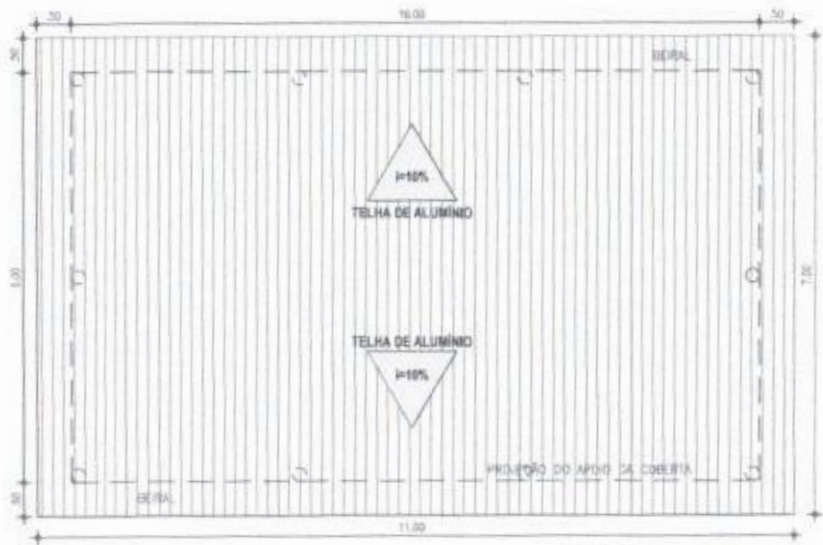

02 PLANTA DE COBERTA
ESCALA 1/75



Prefeitura Municipal de Jaguaribe

PROJETO: AMPLIAÇÃO E MELHORIAS DA CRECHE IOLANDA PATRÍCIO DE LIMA DANTAS NO BAIRRO EXPEDITO DIÓGENES, SEDE DO MUNICÍPIO DE JAGUARIBE -CE		
DESENHO: WINDSON LIMA	PROPRIETÁRIO: PREFEITURA MUNICIPAL DE JAGUARIBE-CE	MUNICÍPIO (UF): JAGUARIBE-CE
ESCALA: INDICADA	LOCAL: RUA JOSEJA PEIXOTO DE LEMOS, S/Nº BAIRRO EXPEDITO DIÓGENES - JAGUARIBE-CE	DATA: MAIO / 2022
RESPONSÁVEL TÉCNICO: FERNANDO A. SERRA DE O. JUNIOR ENG. CIVIL / RNP: 211578363-9	CONTÉUDO: PROJETO ARQUITETÔNICO PLANTA BAIXA, PLANTA DE COBERTA E CORTE	FOLHA: 2 / 2



(PAPEL TIMBLADO DA PROPONENTE)

ANEXO II – MODELO DE APRESENTAÇÃO DE CARTA-PROPOSTA

Local e data

A
Prefeitura Municipal de Jaguaribe/CE
Comissão Permanente de Licitação



REF.: CONCORRÊNCIA PÚBLICA Nº 20.05.05/2022

Prezados(as) Senhores(as)

Apresenta a V. Sas., nossa proposta para o objeto do Edital de **CONCORRÊNCIA PÚBLICA Nº 20.05.05/2022**, cujo objeto é a **CONTRATAÇÃO DE EMPRESA PARA REALIZAÇÃO DOS SERVIÇOS DE ENGENHARIA PARA AMPLIAÇÃO E MELHORIAS DA ESCOLA IOLANDA PATRICIO DE LIMA DANTAS, JUNTO A SECRETARIA DE EDUCAÇÃO E CULTURA DO MUNICÍPIO DE JAGUARIBE/CE**, conforme projeto e orçamento em anexo, parte integrante desde processo, pelo preço global de R\$ _____ (_____), com prazo de execução de _____ (_____) dias.

Caso nos seja adjudicado o objeto da presente licitação, nos comprometemos a assinar o contrato no prazo determinado no documento de convocação, indicando para esse fim o(a) Sr(a) _____, portador(a) da carteira de Identidade nº _____ e CPF nº _____, como representante legal desta empresa.

Informamos que prazo de validade da nossa proposta é de **60 (sessenta) dias** corridos, a contar da data da abertura da licitação.

Finalizando, declaramos que assumimos inteira responsabilidade pela execução dos serviços objeto deste Edital e que serão executados conforme exigência editalícia e contratual, e que serão iniciados dentro do prazo de até 10 (dez) dias consecutivos, contados a partir da data de recebimento da Ordem de Serviço.

Atenciosamente,

Carimbo da Empresa e assinatura do(a) representante



PREFEITURA DE
JAGUARIBE

ANEXO III – MODELO DE PLANILHA ORÇAMENTÁRIA



CONCORRÊNCIA PÚBLICA Nº 20.05.05/2022.

OBJETO: CONTRATAÇÃO DE EMPRESA PARA REALIZAÇÃO DOS SERVIÇOS DE ENGENHARIA PARA AMPLIAÇÃO E MELHORIAS DA ESCOLA IOLANDA PATRICIO DE LIMA DANTAS, JUNTO A SECRETARIA DE EDUCAÇÃO E CULTURA DO MUNICÍPIO DE JAGUARIBE/CE, conforme projeto e orçamento em anexo, parte integrante deste processo.

PLANILHA ORÇAMENTÁRIA							
ITEM	CÓDIGO	DESCRIÇÃO	FONTE	UNID	QUANT	V. UNIT.	V. TOTAL
VALOR GLOBAL SEM B.D.I.							
VALOR DO B.D.I.							
VALOR GLOBAL COM B.D.I.							

_____ - CE, _____ de _____ de 20_____

Carimbo de Empresa e assinatura do(a) representante.

[Handwritten mark]



ANEXO III – MODELO CRONOGRAMA FÍSICO-FINANCEIRO

CONCORRÊNCIA PÚBLICA Nº 20.05.05/2022.

OBJETO: CONTRATAÇÃO DE EMPRESA PARA REALIZAÇÃO DOS SERVIÇOS DE ENGENHARIA PARA AMPLIAÇÃO E MELHORIAS DA ESCOLA IOLANDA PATRICIO DE LIMA DANTAS, JUNTO A SECRETARIA DE EDUCAÇÃO E CULTURA DO MUNICÍPIO DE JAGUARIBE/CE, conforme projeto e orçamento em anexo, parte integrante deste processo.

ITEM	DISCRIMINAÇÃO	VALOR	MÊS 1		MÊS "n"	
			%	VALOR	%	VALOR
TOTAL GERAL						
ACUMULADOS						

_____ - CE ____ de _____ de 20__

Carimbo de Empresa e assinatura do(a) representante

18



PREFEITURA DE
JAGUARIBE

ANEXO III – TAXAS DE B.D.I – BONIFICAÇÃO E DESPESAS INDIRETAS

CONCORRÊNCIA PÚBLICA Nº 20.05.05/2022.

OBJETO: CONTRATAÇÃO DE EMPRESA PARA REALIZAÇÃO DOS SERVIÇOS DE ENGENHARIA PARA AMPLIAÇÃO E MELHORIAS DA ESCOLA IOLANDA PATRICIO DE LIMA DANTAS, JUNTO A SECRETARIA DE EDUCAÇÃO E CULTURA DO MUNICÍPIO DE JAGUARIBE/CE, conforme projeto e orçamento em anexo, parte integrante deste processo.

	BONIFICAÇÃO E DESPESAS INDIRETAS	VALOR- %	VALOR -RS
1.0			
2.0			
3.0			
4.0			
5.0			
6.0			
VALOR TOTAL DO B.D.I			

_____ - CE ____ de _____ de 20____

Carimbo de Empresa e assinatura do(a) representante

[Handwritten mark]



PREFEITURA DE
JAGUARIBE

ANEXO IV – MINUTA DO CONTRATO

CONTRATO N° _____

**TERMO DE CONTRATO QUE ENTRE SI FAZEM A
PREFEITURA MUNICIPAL DE JAGUARIBE/CE,
ATRAVÉS DA SECRETARIA DE EDUCAÇÃO E
CULTURA, COM A EMPRESA _____,
PARA O FIM QUE A SEGUIR SE DECLARA:**

O município de Jaguaribe/CE, pessoa jurídica de direito público interno, com sede à _____, inscrito no CNPJ/MF sob o n° _____, através da Secretaria de Educação e Cultura, representado pelo Secretário de Educação e Cultura, o Sr. _____, infrafirmado, doravante denominado de CONTRATANTE e, do outro lado, a empresa, _____ com endereço à _____, em _____, estado do _____, inscrito no CNPJ sob o n° _____, representada por _____, portador(a) do CPF n° _____, ao fim assinado(a), doravante denominada de CONTRATADA, de acordo com o Edital de CONCORRÊNCIA PÚBLICA n° _____, Processo n° _____, em conformidade com o que preceitua a lei Federal n° 8.666/93 e suas alterações posteriores, sujeitando-se os contratantes às suas normas e às cláusulas e condições a seguir ajustadas:

CLAÚSULA PRIMEIRA – DA FUNDAMENTAÇÃO LEGAL

1.1- Fundamenta-se este contrato na **CONCORRÊNCIA PÚBLICA n° 20.05.05/2022**, na Lei n° 8.666/93 e suas alterações posteriores e na proposta de preços da CONTRATADA.

CLAÚSULA SEGUNDA – DO OBJETO

2.1- O presente contrato tem por objeto a **CONTRATAÇÃO DE EMPRESA PARA REALIZAÇÃO DOS SERVIÇOS DE ENGENHARIA PARA AMPLIAÇÃO E MELHORIAS DA ESCOLA IOLANDA PATRICIO DE LIMA DANTAS, JUNTO A SECRETARIA DE EDUCAÇÃO E CULTURA DO MUNICÍPIO DE JAGUARIBE/CE**, conforme projeto e orçamento em anexo e na proposta de preços da CONTRATADA, parte integrante desde processo.

CLAÚSULA TERCEIRA – DO VALOR E DA DURAÇÃO DO CONTRATO

3.1- A CONTRATANTE pagará à CONTRATADA, pela execução do objeto deste contrato o valor global de R\$ _____ (_____).

3.2- O contrato terá um prazo de vigência, a partir da data de sua assinatura, até 31 de dezembro de 2022, podendo ser prorrogado nos casos e formas previstos na Lei n° 8.666, de 21 de junho de 1993 e alterações posteriores.



PREFEITURA DE
JAGUARIBE

4.0- CLÁUSULA QUARTA- DO RECEBIMENTO DO OBJETO

4.1- O objeto do contrato decorrente desta licitação será recebido do seguinte modo:

- a) Provisoriamente, pelo responsável por seu acompanhamento e fiscalização, mediante termo circunstanciado, assinado pelas partes em até 15 (quinze) dias da comunicação escrita do contratado;
- b) Definitivamente, por servidor ou comissão designada pela autoridade competente, mediante termo circunstanciado, assinado pelas partes, após o decurso do prazo de observação, ou vistoria que comprove a adequação do objeto aos termos contratuais, observado o disposto no art. 69 da Lei nº 8.666/93 e suas alterações posteriores.

CLÁUSULA QUINTA- DAS CONDIÇÕES DE PAGAMENTO

5.1- A fatura relativa aos serviços mensalmente executados deverá ser apresentada à Secretaria de Educação e Cultura, até o 10º (décimo) dia útil do mês subsequente à realização dos serviços, para fins de conferência e atestação da execução dos serviços.

5.2- A fatura constará dos serviços efetivamente executados no período de cada mês civil, de acordo com o quantitativo efetivamente realizado no mês, cujo valor será apurado através de medição;

5.3- Caso a medição seja pela Secretaria de Educação e Cultura, o pagamento será efetuado até o 30º (trigésimo) dia após o protocolo da fatura pelo(a) CONTRATADO(A), junto ao setor competente da Prefeitura Municipal de Jaguaribe.

5.4- A administração poderá deliberar sobre pagamento à instalação de canteiros de obras e/ou mobilização de equipamentos, limitando a despesa até o valor máximo correspondente a 5,0% (cinco por cento) do valor efetivamente orçado/proposto.

CLÁUSULA SEXTA- DO REAJUSTAMENTO DE PREÇO

6.1- Os preços são firmes e irrevogáveis pelo período de 12 (doze) meses, a contar da apresentação da proposta. Caso o prazo exceda a 12 (doze) meses, os preços contratuais poderão ser ajustados, tornando-se por base a data da apresentação da proposta, com base no INCC- Índice Nacional da Construção Civil ou outro equivalente que venha a substituí-lo, caso este extinto.

CLÁUSULA SÉTIMA- DA FONTE DE RECURSOS

7.1- As despesas decorrentes da contratação correrão por conta da cotação orçamentária nº _____, elemento de despesa nº _____.

CLÁUSULA OITAVA- DAS ALTERAÇÕES CONTRATUAIS

8.1- A CONTRATADA fica obrigada a aceitar, nas mesmas condições contratuais, acréscimos ou supressões no quantitativo do objeto contratado, até o limite de 25% (vinte e cinco por cento) do valor inicial atualizado do contrato, conforme o disposto no § 1º, art. 65, da Lei nº 8.666/93 e suas alterações posteriores.



PREFEITURA DE
JAGUARIBE

CLÁUSULA NONA- DOS PRAZOS

9.1- Os serviços objeto desta licitação deverão ser executados e concluídos no prazo de _____ (_____) dias, contados a partir do recebimento da ordem de serviço, podendo ser prorrogado nos termos da Lei 8.666/93 e suas alterações.

9.2- Os pedidos de prorrogação deverão se fazer acompanhar de um relatório circunstanciado e do novo cronograma físico-financeiro adaptado às novas condições propostas. Esses pedidos serão analisados e julgados pela fiscalização da Secretaria de Educação e Cultura da Prefeitura da Municipal de Jaguaribe.

9.3- Os pedidos de prorrogação de prazos serão dirigidos a Secretaria de Educação e Cultura, até 10 (dez) dias antes da data de término do prazo contratual.

9.4- Os atrasos ocasionados por motivos de força maior ou caso fortuito, desde que notificados no prazo de 48 (quarenta e oito) horas e aceitos Secretaria de Educação e Cultura da Prefeitura Municipal de Jaguaribe, não serão considerados como inadimplemento contratual.

CLÁUSULA DÉCIMA- DAS OBRIGAÇÕES DA CONTRATADA

11.1- Executar o objeto do Contrato de conformidade com as condições e prazos estabelecidos nesta CONCORRÊNCIA PÚBLICA, no Termo Contratual e na proposta vencedora do certame;

11.2- Manter durante toda a execução do objeto contratual, em compatibilidade com as obrigações assumidas, todas as condições de habilitação e qualificação exigidas na Lei de Licitações;

11.3- Utilizar profissionais devidamente habilitados;

11.4- Substituir os profissionais nos casos de impedimentos fortuitos, de maneira que não se prejudiquem o bom andamento e a boa prestação dos serviços;

11.5- Facilitar a ação da fiscalização na inspeção dos serviços, prestando, prontamente, os esclarecimentos que forem solicitados pela CONTRATANTE;

11.6- Responder perante a Prefeitura Municipal de Jaguaribe, mesmo no caso de ausência ou omissão da fiscalização, indenizando-a devidamente por quaisquer atos ou fatos lesivos aos seus interesses, que possam interferir na execução do contrato, quer sejam eles praticados por empregados, prepostos ou mandatários seus. A responsabilidade se estenderá a danos causados a terceiros, devendo a CONTRATADA adotar medidas preventivas contra esses danos, com fiel observância das normas emanadas das autoridades competentes e das disposições legais vigentes;

11.7- Responder, perante as leis vigentes, pelo sigilo dos documentos manuseados, sendo que a CONTRATADA não deverá, mesmo após o término do contrato, sem consentimento prévio, por escrito, da CONTRATANTE, fazer uso de quaisquer documentos ou informações especificadas no parágrafo anterior, a não ser para fins de execução do contrato;



PREFEITURA DE
JAGUARIBE

11.8- Providenciar a imediata correção das deficiências e/ou irregularidades apontadas pela CONTRATANTE;

11.9- Pagar seus empregados no prazo previsto em lei, também, de sua responsabilidade o pagamento de todos os tributos que, direta ou indiretamente, incidam sobre a prestação dos serviços contratados inclusive as contribuições previdenciárias fiscais e parafiscais, FGTS, PIS, emolumentos, seguros de acidentes de trabalho, etc, ficando excluída qualquer solidariedade da Prefeitura Municipal de Jaguaribe por eventuais autuações administrativas e/ou judiciais uma vez que a inadimplência da CONTRATADA, com referência às suas obrigações, não se transfere a Prefeitura Municipal de Jaguaribe;

11.10- Disponibilizar, a qualquer tempo, toda documentação referente ao pagamento dos tributos, seguros, encargos sociais, trabalhistas e previdenciários relacionados com o objeto do CONTRATO;

11.11- Responder, pecuniariamente, por todos os danos e/ou prejuízos que forem causados à União, Estado, Município ou terceiros, decorrentes da prestação dos serviços;

11.12- Respeitar as normas de segurança e medicina do trabalho, previstas na Consolidação das Leis do Trabalho e legislação pertinente;

11.13- Responsabilizar-se pela adoção das medidas necessárias à proteção ambiental e às precauções para evitar a ocorrência de danos ao meio ambiente e a terceiros, observando o disposto na legislação federal, estadual e municipal em vigor, inclusive a lei nº 9.605, publicada no D.O.U de 13/02/98;

11.14- Responsabilizar-se perante os órgãos e representantes do Poder Público e terceiros por eventuais danos ao meio ambiente causados por ação ou omissão sua, de seus empregados, prepostos ou contratados;

11.15- A CONTRATADA estará obrigada ainda a satisfazer aos requisitos e atender a todas as exigências e condições a seguir estabelecidas:

- a) Prestar os serviços de acordo com o edital e seus anexos, projetos e as Normas da ABNT
- b) Atender às normas da Associação Brasileira de Normas Técnicas (ABNT) e demais normas internacionais pertinentes ao objeto contratado;
- c) Responsabilizar-se pela conformidade, adequação, desempenho e qualidade dos serviços e bens, bem como de cada material, matéria-prima ou componente individualmente considerado, mesmo que não sejam de sua fabricação, garantindo seu perfeito desempenho;
- d) Registrar o Contrato decorrente desta licitação no CREA, na forma da Lei, e apresentar o comprovante de "Anotação de Responsabilidade Técnica – ART" correspondente, antes da apresentação da primeira fatura, perante a Prefeitura Municipal de Jaguaribe, sob pena de retardar o processo de pagamento;

CLÁUSULA DÉCIMA-SEGUNDA – DAS SANÇÕES ADMINISTRATIVAS

12.1- Pela inexecução total ou parcial das obrigações assumidas, garantidas a prévia defesa, a Administração poderá aplicar à CONTRATADA, as seguintes sanções:

- a) Advertência.



PREFEITURA DE
JAGUARIBE

b) Multa de:

b.1) 10% (dez por cento) sobre o valor contratado, em caso de recusa da licitante VENCEDORA em assinar o contrato dentro do prazo de 05 (cinco) dias úteis, contados da data da notificação feita pela CONTRATANTE;

b.2) 0,3% (três décimos por cento) sobre o valor da parcela não cumprida do Contrato, por dia de atraso na execução do objeto contratual, até o limite de 30 (trinta) dias;

b.3) 2% (dois por cento) cumulativos sobre o valor da parcela não cumprida do Contrato e rescisão do pacto, a critério Secretaria de Educação e Cultura de Jaguaribe-CE, em caso de atraso superior a 30 (trinta) dias na execução dos serviços;

b.4) O valor da multa referida nesta cláusulas será descontado “ex-officio” da CONTRATADA, mediante subtração a ser efetuada em qualquer fatura de crédito em seu favor que mantenha junto à Secretaria de Educação e Cultura de Jaguaribe-CE, independente de notificação ou interpelação judicial ou extrajudicial;

c) Suspensão temporária do direito de participar de licitação e impedimento de contratar com a Administração, pelo prazo de até 02 (dois) anos;

d) Declaração de inidoneidade para licitar ou contratar com a Administração Pública, enquanto pendurarem os motivos determinantes da punição ou até que a CONTRATANTE promova sua reabilitação.

CLÁUSULA DÉCIMA-TERCEIRA – DAS RESCISÕES CONTRATUAIS

13.1- A rescisão contratual poderá ser:

13.2- Determinada por ato unilateral e escrito da CONTRATANTE, nos casos enumerados nos incisos I a XII do art. 78 da Lei Federal nº 8.666/93;

13.3- Amigável, por acordo entre as partes, mediante autorização escrita e fundamentada da autoridade competente, reduzida a termo no processo licitatório, desde que haja conveniência da Administração;

13.4- Em caso de rescisão prevista nos incisos XII e XVII do art. 78 da Lei nº 8.666/93, sem que haja culpa do CONTRATADO, será esta ressarcida dos prejuízos regulamentares comprovados, quando os houver sofrido;

13.5- A rescisão contratual de que trata o inciso I do art. 78 acarreta as consequências previstas no art. 80, incisos I a IV, ambos da Lei nº 8.666/93.

CLÁUSULA DÉCIMA-QUARTA – DOS RECURSOS ADMINISTRATIVOS

14.1- Os recursos cabíveis serão processados de acordo com o que estabelece no art. 109 da Lei nº 8.666/93 e suas alterações.



PREFEITURA DE
JAGUARIBE

14.2- Os recursos deverão ser interpostos mediante petição devidamente arrazoada e subscrita pelo representante legal da recorrente, dirigida à Comissão de Licitação da Prefeitura Municipal de Jaguaribe;

14.3- Os recursos serão protocolados na Secretaria de Educação e Cultura de Jaguaribe-CE, e encaminhados à Comissão de Licitação.

CLÁUSULA DÉCIMA-QUINTA – DO FORO

15.1- Fica eleito o for da Comarca de Jaguaribe-CE, Estado do Ceará, para dirimir toda e qualquer controvérsia oriunda do presente, que não possa ser resolvida pela via administrativa, renunciando-se, desde já, a qualquer outro, por mais privilegiado que seja.

E, por estarem acertados as partes, firmam o presente instrumento contratual em 02 (duas) vias para que possa produzir os efeitos legais.

Jaguaribe/CE, ____ de ____ de 20 ____.

NOME
Secretário de Educação e Cultura
CONTRATANTE

NOME
EMPRESA
CONTRATADA

TESTEMUNHAS:

01. _____
NOME:
CPF/MF:

02. _____
NOME:
CPF/MF

[Handwritten signature]



PREFEITURA DE
JAGUARIBE



ANEXO V – DECLARAÇÃO

DECLARAMOS, para todos fins e sob as penas da lei, que não executamos trabalho noturno, perigoso ou insalubre com menores de dezoito anos e de qualquer trabalho com menores de dezesseis anos, salvo na condição de aprendiz, a partir de quatorze anos, em cumprimento ao disposto no inciso XXXIII do art. 7º da Constituição Federal e de conformidade com a exigência prevista no inciso V, do art. 27 da Lei Federal nº 8.666/93 e suas alterações posteriores.

_____ -CE, _____ de _____ de 20 _____

Carimbo e assinatura do representante legal da empresa.

BH