



As sarjetas devem ser moldados in loco, com juntas de 1 cm de largura a cada 3 m. Estas juntas devem ser preenchidas com argamassa de cimento e areia de traço 1:3. Estes dispositivos devem estar concluídos antes da execução do revestimento.

Após a conclusão do revestimento e limpeza do canteiro de obra, será feito a caiação em duas demãos do meio-fio.

#### 4.6.4.2 - Preparo e lançamento do concreto

No preparo do concreto de cimento a ser utilizado, deverá ser observada a especificação correspondente.

O mesmo deve apresentar aos 28 dias uma resistência à compressão de 20 MPa e consumo mínimo de cimento de 300 Kg/m<sup>3</sup>.

O concreto deve ser lançado logo após a mistura e adensado de modo a não deixar vazios. Quando usado o adensamento mecânico, a vibração deverá cessar logo que apareça na superfície do concreto uma tênue película de água. O lançamento do concreto deverá ser feito de modo a reduzir, o trabalho de espalhamento, evitando-se a segregação de seus componentes.

Logo que o concreto começar a endurecer e após a retirada das formas, será ele alisado com desempenadeira de madeira com forma adequada ao perfil adotado, até apresentar uma superfície uniforme.

A cura do concreto será executada inicialmente com emprego de soluções de resinas ou borracha clorada, aplicadas à superfície do concreto para formar película impermeável, na taxa indicada pelo fabricante. Após a cura química, deve ser feita a molhagem das peças durante 7 dias.

#### 4.6.5 - MEDIÇÃO

A medição será feita, no local, através da medição da extensão executada, em metros lineares.

Os serviços são aceitos e passíveis de medição desde tenham sido atendidas as exigências estabelecidas nesta especificação

*BM*

*da*



#### 4.6.6 - PAGAMENTO

O pagamento será feito com base no preço unitário apresentado para este serviço, incluindo todas as operações necessárias à sua completa execução, materiais, mão-de-obra, equipamentos, despesas e encargos indiretos, bonificações, lucro, etc.

A execução das sarjetas, será também com concreto de cimento Portland, com resistência à compressão simples de 20 MPa aos 28 dias, consumo mínimo de cimento de 300 Kg/m<sup>3</sup>, moldado in loco, ou seja, feito na obra, acabamento convencional com espessura de 15cm.

O pagamento da execução das sarjetas será feito ao preço proposto, por volume de escavação e volume de concreto não estrutural com preparo manual.

A Obra deverá ser entregue limpa e em perfeitas condições de tráfego de veículos e pedestres.

#### 4.7 – ESCAVAÇÃO MANUAL CAMPO ABERTO

##### 4.7.1 - GENERALIDADES

As escavações deverão ser executadas com cautelas indispensáveis à preservação da vida e da propriedade.

As valas para receberem os coletores deverão ser escavadas segundo a linha do eixo, sendo respeitados o alinhamento e as cotas indicadas no projeto, com eventuais modificações determinadas pela PREFEITURA.

À extensão máxima de abertura da vala deve-se observar as composições do local de trabalho, tendo em vista o trânsito, local e o necessário à progressão contínua da construção, levados em conta os trabalhos preliminares.

Quando necessário, os locais escavados deverão ser adequadamente escorados, de modo a oferecer segurança aos operários. Só serão permitidas valas sem escoramento para profundidade até 1,30 m.

Nas escavações efetuadas nas proximidades de prédios, edifícios, vias públicas ou servidões, deverão ser empregadas métodos de trabalho que evitem ou reduzam, ao máximo, a ocorrência de quaisquer perturbações oriundas das escavações.



Não será considerado pela FISCALIZAÇÃO, qualquer excesso de escavações, fora do limite pela mesma tolerada. Qualquer excesso ou depressão no fundo da vala e/ou cava deverá ser preenchido com areia, pó de pedra ou outro material de boa qualidade com predominância arenosa.

#### 4.7.2 – MATERIAIS

Os materiais a serem empregados são:

- Picareto
- Pás
- Enchadas

#### 4.7.3 – Execução

O material escavado deverá ser colocado, de preferência, em um dos lados da vala, a pelo menos 0,50 m de afastamento dessa, permitindo a circulação de ambos os lados da escavação.

Todo material escavado e não aproveitável no reaterro das valas, deverá ser removido das vias públicas pela EMPREITEIRA, de maneira a dar, logo que possível, melhores condições de circulação, sendo depositados em locais previamente fixados pela FISCALIZAÇÃO.

#### 4.7.4 – MEDIÇÃO

Os serviços devem ser medidos em m<sup>3</sup>.

### 4.8 – CONCRETO NÃO ESTRUTURAL

#### 4.8.1 - GENERALIDADES

Todos os materiais constituintes do concreto deverão atender às exigências da Norma Brasileira, bem como, às Especificações EB-177 e EB-4/39.

Os traços de concreto devem ser determinados através de dosagem experimental, de acordo com a NB-1/1978, em função da resistência característica à compressão (fck) estabelecida pelo calculista e de trabalhabilidade requerida.





A dosagem não experimental somente será permitida a critério da FISCALIZAÇÃO, desde que atenda às seguintes exigências:

Consumo de cimento por m<sup>3</sup> de concreto não inferior a 300 Kg;

A proporção de agregado miúdo no volume total de agregados deve estar entre 30% e 50%;

A quantidade de água será mínima compatível com a trabalhabilidade necessária.

Aceitar-se-á para o concreto ciclópico adição em 30% de seu volume "pedras-de-mão" (diâmetro máximo de 25 cm), originárias de rocha granítica, devidamente isentas de PROJETO DO SISTEMA DE ESGOTAMENTO SANITÁRIO NA SEDE DE JAGUARIBE, CE VOLUME II – ORÇAMENTO, CRONOGRAMA E ESPECIFICAÇÕES 23 materiais pulverulentos e lançadas em camadas uniformes que permitam o perfeito envolvimento da argamassa.

#### 4.8.2 – EXECUÇÃO

Os concretos e a sua execução deverão obedecer ao prescrito nas Normas Brasileiras pertinentes.

A concretagem somente pode ser feita após a autorização prévia da FISCALIZAÇÃO, que procederá as devidas verificações das formas, escoramentos e armaduras, devendo os trabalhos de concretagem obedecer a um plano previamente estabelecido com a FISCALIZAÇÃO.

A critério da FISCALIZAÇÃO, não será permitida a concretagem durante a noite ou sob chuvas.

Antes da concretagem, as posições e vedação dos eletrodutos e caixas, das tubulações e peças de água e esgoto, bem como, de outros elementos, serão verificados pelos instaladores e pela FISCALIZAÇÃO a fim de evitar defeitos de execução dessas partes a serem envolvidas pelo concreto.

Antes da concretagem deverá ser estocado no canteiro de serviços, o cimento (devidamente abrigado) e os agregados necessários à mesma, assim como se encontra na obra o equipamento mínimo exigido pela FISCALIZAÇÃO, bem como esgotadas as cavas de fundação.





A fim de evitar a ligação de muros ou pilares a construir, com outros já existentes, se for o caso, a superfície de contato deverá ser recoberta com papel, isopor, reboco fresco de cal e areia ou pintura de cal.

Os caminhos e plataformas de serviços para a concretagem não deverão se apoiar nas armaduras, a fim de evitar a deformação e deslocamento das mesmas.

A altura máxima permitida para o lançamento do concreto será de 2,00 m. Para o caso de peças com mais de 2,00 m de altura, deverá se lançar mão do uso de janelas laterais nas formas. Para lançamento do concreto com altura superior a 2,00 m, será tolerado, a critério da FISCALIZAÇÃO, o uso das calhas, revestidas internamente com zinco, com inclinação variando entre 15° e 30° e comprimento máximo de 5,00 m.

#### 4.8.3 – MEDIÇÃO

A medição do volume de concreto aplicado será de acordo com as dimensões do Projeto, salvo exceção, mediante acordo prévio com a Fiscalização, para o caso de concretagem de regularização junto a rochas, em que será permitido a medição por betonadas.

#### 4.9 – LIMPEZA DE PISO EM ÁREA URBANIZADA

Concluídos, em determinado trecho, todos os serviços acima descritos, deverá ser procedida limpeza de toda a área urbanizada de piso que sofrerá interferência quando da sua execução.



Absolon Cavalcante Mota Neto  
Engenheiro Civil  
RNP: 061572761-1

BA

4



## PLANILHA ORÇAMENTÁRIA

OBRA:	PAVIMENTAÇÃO EM PARALELEPÍEDO DE DIVERSAS RUAS NO DISTRITO DE NOVA FLORESTA.	DATA : 19/01/2022	BDI : 26,85%			
DESCRIÇÃO:	RUAS FRANCISCO GOMES DE CASTRO, PROJETADA E ALTO DA GANGORRA	FONTE	VERSÃO	HORA	MES	REF.
LOCAL:	DISTRITO DE NOVA FLORESTA, JAGUARIBE-CE	SEINFRA	077.1 COM DESONERAÇÃO	83,85%	47,76%	05/2021
CLIENTE:	MUNICÍPIO DE JAGUARIBE	SINAPI	2021/11 COM DESONERAÇÃO	83,55%	47,46%	12/2021
			COMPOSIÇÕES PRÓPRIAS	0,00%	0,00%	

ITEM	CÓDIGO	DESCRIÇÃO	FONTE	UNID	QUANTIDADE	PREÇO UNITÁRIO R\$	PREÇO TOTAL R\$
1		ADMINISTRAÇÃO DE OBRA					9.205,80
1.1	-	ADMINISTRAÇÃO DE OBRA		HXMES	4,00	2.301,45	9.205,80
2		SERVIÇOS PRELIMINARES					31.722,05
2.1	C4541	PLACA PADRÃO DE OBRA, TIPO BANNER	SEINFRA	M2	22,44	442,44	9.928,35
2.2	C4640	RETIRADA DE GUIAS PRE-FABRICADAS DE CONCRETO	SEINFRA	M	368,94	11,18	4.124,75
2.3	C2940	RETIRADA DE PAVIMENTAÇÃO EM PARALELEPÍEDO OU PEDRA TOSCA	SEINFRA	M2	1.492,31	11,84	17.668,95
3		PAVIMENTAÇÃO DO SISTEMA VIÁRIO					225.023,15
3.1	C3233	REGULARIZAÇÃO DO SUB-LEITO	SEINFRA	M2	2.465,77	2,70	6.657,58
3.2	C2893	PAVIMENTAÇÃO EM PARALELEPÍEDO C/ REJUNTAMENTO (AGREGADO ADQUIRIDO)	SEINFRA	M2	2.234,49	81,98	183.183,49
3.3	C0365	BANQUETA/ MEIO FIO DE CONCRETO MOLDADO NO LOCAL	SEINFRA	M	727,86	30,19	21.974,09
3.4	C1256	ESCAVAÇÃO MANUAL CAMPO ABERTO EM TERRA ATÉ 2M	SEINFRA	M3	23,12	57,79	1.336,10
3.5	C0836	CONCRETO NÃO ESTRUTURAL PREPARO MANUAL	SEINFRA	M3	23,12	513,49	11.871,89
4		SERVIÇOS DIVERSOS					3.649,34
4.1	C3447	LIMPEZA DE PISO EM ÁREA URBANIZADA	SEINFRA	M2	2.465,77	1,48	3.649,34
VALOR BDI TOTAL:							57.055,11
VALOR ORÇAMENTO:							212.545,23
VALOR TOTAL:							269.600,34



Absolon Cavalcante Mota Neto  
Engenheiro Civil  
RNP: 061572761-1

B1



# MEMÓRIAS DE CÁLCULO

<b>OBRA:</b>	PAVIMENTAÇÃO EM PARALELEPÍEDO DE DIVERSAS RUAS NO DISTRITO DE NOVA FLORESTA.	<b>DATA:</b>	19/01/2022	<b>BDI:</b> 26,85%		
<b>DESCRIÇÃO:</b>	RUAS: FRANCISCO GOMES DE CASTRO, PROJETADA E ALTO DA GANGORRA	<b>FONTE</b>	<b>VERSÃO</b>	<b>HORA</b>	<b>MES</b>	<b>REF.</b>
<b>LOCAL:</b>	DISTRITO DE NOVA FLORESTA, JAGUARIBE-CE	SEINFRA	027.1 COM DESONERAÇÃO	83,85%	47,76%	05/2021
<b>CLIENTE:</b>	MUNICÍPIO DE JAGUARIBE	SINAPI	2021/11 COM DESONERAÇÃO	83,58%	47,46%	12/2021
			COMPOSIÇÕES PRÓPRIAS	0,00%	0,00%	



## 2.1. C4541 - PLACA PADRÃO DE OBRA, TIPO BANNER (M2)

			QTD
LARGURA = 6m; ALTURA = 3,74m	6*3,74	22,44000000	22,44
			22,44

## 2.2. C4640 - RETIRADA DE GUIAS PRE-FABRICADAS DE CONCRETO (M)

			QTD
RUA PROJETADA	82,76*2	165,52000000	165,52
RUA - FRANCISCO GOMES DE CASTRO	105,21+(105,21-7)	203,42000000	203,42
			368,94

## 2.3. C2940 - RETIRADA DE PAVIMENTAÇÃO EM PARALELEPÍEDO OU PEDRA TOSCA (M2)

			QTD
RUA PROJETADA - LARGURA MÉDIA DO PAVIMENTO 7,91m	82,76*7,78	643,87000000	643,87
RUA FRANCISCO GOMES DE CASTRO - TRECHO 01 RUA FRANCISCO GOMES DE CASTRO - TRECHO 01 $L=(7,19+7,78)/2$	$(20+17,89)*(7,49)$	283,80000000	283,80
RUA FRANCISCO GOMES DE CASTRO - TRECHO 02 $L=(7,78+8,54)/2$	$((20-17,89)+(20+6,31))*(8,16)$	231,91000000	231,91
RUA FRANCISCO GOMES DE CASTRO - TRECHO 03 $L=(8,54+8,70)/2$	$((20-6,313)+(15,27))*(8,62)$	249,61000000	249,61
RUA FRANCISCO GOMES DE CASTRO - TRECHO 04 $L=(8,70+8,02)/2$	$((20-15,27)+(5,212))*(8,36)$	83,12000000	83,12
			1.492,31

## 3.1. C3233 - REGULARIZAÇÃO DO SUB-LEITO (M2)

			QTD
RUA PROJETADA - LARGURA DO PAVIMENTO	7,78*82,76	643,87000000	643,87
RUA FRANCISCO GOMES DE CASTRO - TRECHO 01 $L=(7,19+7,78)/2$	$(20+17,89)*(7,49)$	283,80000000	283,80
RUA FRANCISCO GOMES DE CASTRO - TRECHO 02 $L=(7,78+8,54)/2$	$((20-17,89)+(20+6,31))*(8,16)$	231,91000000	231,91
RUA FRANCISCO GOMES DE CASTRO - TRECHO 03 $L=(8,54+8,70)/2$	$((20-6,313)+(15,27))*(8,62)$	249,61000000	249,61
RUA FRANCISCO GOMES DE CASTRO - TRECHO 04 $L=(8,70+8,02)/2$	$((20-15,27)+(5,212))*(8,36)$	83,12000000	83,12
ALTO DA GANGORRA - TRECHO 1 $L=(15,02+7,18)/2$	9,73*(11,10)	108,00000000	108,00
ALTO DA GANGORRA - TRECHO 2 $L=(7,18+6,01)/2$	$((20-9,73)+(2*20+15,15))*(6,60)$	431,77000000	431,77
ALTO DA GANGORRA - TRECHO 3 $L=(6,01+6,41)/2$	$(2*20+5,56)*(6,21)$	282,93000000	282,93
ALTO DA GANGORRA - TRECHO 4 $L=(7,51+6,43)/2$	12,70*(6,97)	88,52000000	88,52
ALTO DA GANGORRA - TRECHO 5 $L=(6,43+7,36)/2$	$((20-12,597)+1,717)*(6,90)$	62,24000000	62,24
			2.465,77

## 3.2. C2893 - PAVIMENTAÇÃO EM PARALELEPÍEDO C/ REJUNTAMENTO (AGREGADO ADQUIRIDO) (M2)

			QTD
RUA PROJETADA - LARGURA DO PAVIMENTO	82,76*7,08	585,94000000	585,94



# MEMÓRIAS DE CÁLCULO

<b>OBRA:</b>	PAVIMENTAÇÃO EM PARALELEPIPEDO DE DIVERSAS RUAS NO DISTRITO DE NOVA FLORESTA.	<b>DATA :</b> 19/01/2022	<b>BDI : 26,85%</b>			
<b>DESCRIÇÃO:</b>	RUAS: FRANCISCO GOMES DE CASTRO, PROJETADA E ALTO DA GANGORRA	<b>FONTE</b>	<b>VERSÃO</b>	<b>HORA</b>	<b>MES</b>	<b>REF.</b>
<b>LOCAL:</b>	DISTRITO DE NOVA FLORESTA, JAGUARIBE-CE	SEINFRA	027,1 COM DESONERAÇÃO	83,85%	47,76%	05/2021
<b>CLIENTE:</b>	MUNICÍPIO DE JAGUARIBE	SINAPI	2021:11 COM DESONERAÇÃO	83,53%	47,48%	12/2021
			COMPOSIÇÕES PRÓPRIAS	0,00%	0,00%	

			QTD
RUA FRANCISCO GOMES DE CASTRO - TRECHO 01	$(20+17,89)*(7,49-0,7)$	257,27000000	257,27
RUA FRANCISCO GOMES DE CASTRO - TRECHO 02	$((20-17,89)+(20+6,31))*(8,1)$	212,01000000	212,01
RUA FRANCISCO GOMES DE CASTRO - TRECHO 03	$((20-6,313)+(15,271))*(8,62-$	229,35000000	229,35
RUA FRANCISCO GOMES DE CASTRO - TRECHO 04	$((20-15,27)+(5,212))*(8,36-$	76,16000000	76,16
ALTO DA GANGORRA - TRECHO 1	$9,73*(11,10-0,7)$	101,19000000	101,19
ALTO DA GANGORRA - TRECHO 2	$((20-9,73)+(2*20+15,15))*(6,60-0,7)$	385,98000000	385,98
ALTO DA GANGORRA - TRECHO 3	$(2*20+5,56)*(6,21-0,7)$	251,04000000	251,04
ALTO DA GANGORRA - TRECHO 4	$12,70*(6,97-0,7)$	79,63000000	79,63
ALTO DA GANGORRA - TRECHO 5	$((20-12,697)+1,717)*(6,90-$	55,92000000	55,92
			2.234,49



### 3.3. C0365 - BANQUETA/ MEIO FIO DE CONCRETO MOLDADO NO LOCAL (M)

			QTD
ALTO DA GANGORRA	$(9,73+65,42+45,56+12,70+9,02)*2$	284,86000000	284,86
ALTO DA GANGORRA - MEIO FIO DE TRAVAMENTO	$7,36+7,51+6,41+15,02$	36,30000000	36,30
RUA PROJETADA	$82,76*2$	165,52000000	165,52
RUA PROJETADA - MEIO FIO DE TRAVAMENTO	$8,55+7,00$	15,55000000	15,55
RUA FRANCISCO GOMES DE CASTRO - MEIO FIO DE TRAVAMENTO	$7,19+8,02$	15,21000000	15,21
RUA FRANCISCO GOMES DE CASTRO	$(37,89+28,42+28,96+9,94)*2$	210,42000000	210,42
			727,86

### 3.4. C1256 - ESCAVAÇÃO MANUAL CAMPO ABERTO EM TERRA ATÉ 2M (M3)

			QTD
RUA FRANCISCO GOMES DE CASTRO - LARGURA DA SARJETA=0,35m; H=0,10m	$(37,89+28,42+28,96+9,94)*0,35*0,10*2$	7,36000000	7,36
RUA PROJETADA - LARGURA DA SARJETA=0,35m; H=0,10m	$(82,76)*0,35*0,10*2$	5,79000000	5,79
ALTO DA GANGORRA - LARGURA DA SARJETA=0,35m; H=0,10m	$(9,73+65,42+45,56+12,70+9,02)*0,35*0,10*2$	9,97000000	9,97
			23,12

### 3.5. C0836 - CONCRETO NÃO ESTRUTURAL PREPARO MANUAL (M3)

			QTD
RUA FRANCISCO GOMES DE CASTRO	5,79	5,79000000	5,79
RUA PROJETADA	7,36	7,36000000	7,36
ALTO DA GANGORRA	9,97	9,97000000	9,97
			23,12

### 4.1. C3447 - LIMPEZA DE PISO EM ÁREA URBANIZADA (M2)

			QTD
LIMPEZA DA PAVIMENTAÇÃO + SARJETAS	2465,77	2.465,77000000	2.465,77
			2.465,77





# RELATÓRIO ANALÍTICO - COMPOSIÇÕES DE CUSTOS

OBRA:	PAVIMENTAÇÃO EM PARALELEPÍEDO DE DIVERSAS RUAS NO DISTRITO DE NOVA FLORESTA.	DATA:	19/01/2022	BDI:	26.85%
DESCRIÇÃO:	RUAS: FRANCISCO GOMES DE CASTRO, PROJETADA E ALTO DA GANGORRA	FONTE	VERSÃO	HORA	MES
LOCAL:	DISTRITO DE NOVA FLORESTA, JAGUARIBE-CE	SEINFRA	027.1 COM DESONERAÇÃO	83,85%	47,76%
CLIENTE:	MUNICÍPIO DE JAGUARIBE	SINAPI	2021.11 COM DESONERAÇÃO	83,50%	47,46%
			COMPOSIÇÕES PRÓPRIAS	0,00%	0,00%

## 1.1. -- ADMINISTRAÇÃO DE OBRA (HXMES)

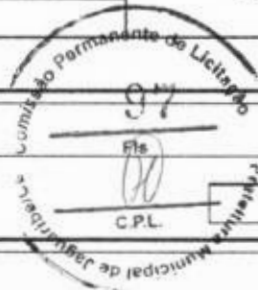

VALOR: 1814,31

## 2.1. C4541 - PLACA PADRÃO DE OBRA, TIPO BANNER (M2)

MAO DE OBRA		FONTE	UNID	COEFICIENTE	PREÇO UNITÁRIO	TOTAL
11530	MONTADOR	SEINFRA	H	3,00000000	20,7700	62,3100
12391	PEDREIRO	SEINFRA	H	3,00000000	20,7700	62,3100
12543	SERVENTE	SEINFRA	H	3,00000000	15,5500	46,6500
<b>TOTAL MAO DE OBRA:</b>						<b>171,2700</b>

MATERIAL		FONTE	UNID	COEFICIENTE	PREÇO UNITÁRIO	TOTAL
871	COTOVELO AÇO GALVANIZADO DE 1 1/2"	SEINFRA	UN	0,17000000	24,5300	4,1701
11945	TE AÇO GALVANIZADO DE 1 1/2'	SEINFRA	UN	0,17000000	31,6000	5,3720
12170	TUBO AÇO GALVANIZADO DE 40MM (1 1/2')	SEINFRA	M	1,50000000	49,2500	73,8750
18395	LONA C/ APLICAÇÃO DE ILHOSES E LACRES, IMPRESSA C/ LOGOMARCAS E DESCRIÇÃO DA OBRA	SEINFRA	M2	1,00000000	87,5300	87,5300
<b>TOTAL MATERIAL:</b>						<b>170,9471</b>

SERVICO		FONTE	UNID	COEFICIENTE	PREÇO UNITÁRIO	TOTAL
C0830	CONCRETO CICLÔPICO FCK 15 MPa COM AGREGADO ADQUIRIDO	SEINFRA	M3	0,01250000	525,8800	6,5735
<b>TOTAL SERVICIO:</b>						<b>6,5735</b>
<b>VALOR:</b>						<b>348,79</b>

## 2.2. C4640 - RETIRADA DE GUIAS PRE-FABRICADAS DE CONCRETO (M)

MAO DE OBRA		FONTE	UNID	COEFICIENTE	PREÇO UNITÁRIO	TOTAL
12391	PEDREIRO	SEINFRA	H	0,05000000	20,7700	1,0385
12543	SERVENTE	SEINFRA	H	0,50000000	15,5500	7,7750
<b>TOTAL MAO DE OBRA:</b>						<b>8,8135</b>
<b>VALOR:</b>						<b>8,81</b>

## 2.3. C2940 - RETIRADA DE PAVIMENTAÇÃO EM PARALELEPÍEDO OU PEDRA TOSCA (M2)

MAO DE OBRA		FONTE	UNID	COEFICIENTE	PREÇO UNITÁRIO	TOTAL
12543	SERVENTE	SEINFRA	H	0,60000000	15,5500	9,3300
<b>TOTAL MAO DE OBRA:</b>						<b>9,3300</b>
<b>VALOR:</b>						<b>9,33</b>

## 3.1. C3233 - REGULARIZAÇÃO DO SUB-LEITO (M2)

EQUIPAMENTO		FONTE	UNID	COEFICIENTE	PREÇO UNITÁRIO	TOTAL
10590	CAMINHÃO TANQUE 8.000 l (CHI)	SEINFRA	H	0,00112821	48,6827	0,0549
10607	COMPAC. DE PNEUS PRES. VAR. AUTOPR. (CHI)	SEINFRA	H	0,00220513	62,1534	0,1371
10610	COMPAC. PÉ DE CARNEIRO VIBRAT. AUTOPROP. (CHI)	SEINFRA	H	0,00169231	55,8815	0,0946
10625	GRADE DE DISCOS (CHI)	SEINFRA	H	0,00038462	2,7079	0,0010
10642	MOTO NIVELADORA (CHI)	SEINFRA	H	0,00000000	76,5747	0,0000
10667	TRATOR DE PNEUS (CHI)	SEINFRA	H	0,00038462	27,3511	0,0105



## RELATÓRIO ANALÍTICO - COMPOSIÇÕES DE CUSTOS

<b>OBRA:</b>	PAVIMENTAÇÃO EM PARALELEPÍEDO DE DIVERSAS RUAS NO DISTRITO DE NOVA FLORESTA.	DATA : 19/01/2022	BDI : 26,85%		
<b>DESCRIÇÃO:</b>	RUAS: FRANCISCO GOMES DE CASTRO, PROJETADA E ALTO DA GANGORRA	<b>FONTES:</b>	<b>VERSÃO:</b>	<b>HORA:</b>	<b>MES:</b>
<b>LOCAL:</b>	DISTRITO DE NOVA FLORESTA, JAGUARIBE-CE	SEINFRA	027.1 COM DESONERAÇÃO	83,85%	47,78%
<b>CLIENTE:</b>	MUNICÍPIO DE JAGUARIBE	SINAPI	2021/11 COM DESONERAÇÃO	83,59%	47,46%
			COMPOSIÇÕES PRÓPRIAS	0,00%	0,00%

ITEM	DESCRIÇÃO	FONTES	UNID	COEFICIENTE	PREÇO UNITÁRIO	TOTAL
10698	CAMINHÃO TANQUE 8.000 l (CHP)	SEINFRA	H	0,00400000	159,4976	0,6380
10721	COMPAC. DE PNEUS PRES. VAR. AUTOPR. (CHP)	SEINFRA	H	0,00035897	179,5523	0,0645
10723	COMPAC. PÉ DE CARNEIRO VIBRAT. AUTOPROP. (CHP)	SEINFRA	H	0,00087179	170,9808	0,1491
10739	GRADE DE DISCOS (CHP)	SEINFRA	H	0,00217949	4,0798	0,0089
10756	MOTO NIVELADORA (CHP)	SEINFRA	H	0,00256410	218,3516	0,5599
10780	TRATOR DE PNEUS (CHP)	SEINFRA	H	0,00217949	97,4393	0,2124
<b>TOTAL EQUIPAMENTO:</b>						<b>1,9309</b>

MAO DE OBRA		FONTES	UNID	COEFICIENTE	PREÇO UNITÁRIO	TOTAL
12543	SERVENTE	SEINFRA	H	0,01282051	15,5500	0,1994
<b>TOTAL MAO DE OBRA:</b>						<b>0,1994</b>
<b>VALOR:</b>						<b>2,13</b>

### 1.2. C2893 - PAVIMENTAÇÃO EM PARALELEPÍEDO C/ REJUNTAMENTO (AGREGADO ADQUIRIDO) (M2)

EQUIPAMENTO		FONTES	UNID	COEFICIENTE	PREÇO UNITÁRIO	TOTAL
10726	COMPACTADOR LISO TANDEM AUTOPROPELIDO (CHP)	SEINFRA	H	0,01000000	83,9284	0,8393
<b>TOTAL EQUIPAMENTO:</b>						<b>0,8393</b>

MAO DE OBRA		FONTES	UNID	COEFICIENTE	PREÇO UNITÁRIO	TOTAL
10445	CALCETEIRO	SEINFRA	H	0,15000000	20,7700	3,1155
12543	SERVENTE	SEINFRA	H	0,40000000	15,5500	6,2200
<b>TOTAL MAO DE OBRA:</b>						<b>9,3355</b>

MATERIAL		FONTES	UNID	COEFICIENTE	PREÇO UNITÁRIO	TOTAL
10111	AREIA VERMELHA	SEINFRA	M3	0,15000000	60,8800	9,1320
12527	PARALELEPÍEDO (11 X 18 CM)	SEINFRA	UN	32,00000000	1,1400	36,4800
<b>TOTAL MATERIAL:</b>						<b>45,6120</b>

SERVICO		FONTES	UNID	COEFICIENTE	PREÇO UNITÁRIO	TOTAL
10171	ARGAMASSA DE CIMENTO E AREIA S/PEN. TRAÇO 1:4	SEINFRA	M3	0,02000000	441,9800	8,8396
<b>TOTAL SERVIÇO:</b>						<b>8,8396</b>
<b>VALOR:</b>						<b>64,63</b>

### 3.3. C0365 - BANQUETA/ MEIO FIO DE CONCRETO MOLDADO NO LOCAL (M)

MAO DE OBRA		FONTES	UNID	COEFICIENTE	PREÇO UNITÁRIO	TOTAL
12391	PEDREIRO	SEINFRA	H	0,15000000	20,7700	3,1155
12543	SERVENTE	SEINFRA	H	0,25000000	15,5500	3,8875
<b>TOTAL MAO DE OBRA:</b>						<b>7,0030</b>

MATERIAL		FONTES	UNID	COEFICIENTE	PREÇO UNITÁRIO	TOTAL
12544	FORMA METÁLICA P/BANQUETAS (ALUGUEL)	SEINFRA	M	1,00000000	3,4400	3,4400
<b>TOTAL MATERIAL:</b>						<b>3,4400</b>

SERVICO		FONTES	UNID	COEFICIENTE	PREÇO UNITÁRIO	TOTAL
C0588	CAIAÇÃO EM DUAS DEMÃOS COM SUPERCAL	SEINFRA	M2	0,25000000	4,5000	1,1250
C2784	ESCAVAÇÃO MANUAL SOLO DE 1A.CAT. PROF. ATÉ 1.50m	SEINFRA	M3	0,01500000	41,2100	0,6182
C3211	ESCAVAÇÃO E CARGA DE MATERIAL DE JAZIDA	SEINFRA	M3	0,03700000	4,1400	0,1532
C3268	CONCRETO P/VIBR., FCK=10MPa COM AGREGADO PRODUZIDO (S/TRANSP.)	SEINFRA	M3	0,03400000	337,0800	11,4607



## RELATÓRIO ANALÍTICO - COMPOSIÇÕES DE CUSTOS

OBRA:	PAVIMENTAÇÃO EM PARALELEPÍEDO DE DIVERSAS RUAS NO DISTRITO DE NOVA FLORESTA.	DATA : 19/01/2022	BDI : 26,85%			
DESCRIÇÃO:	RUAS: FRANCISCO GOMES DE CASTRO, PROJETADA E ALTO DA GANGORRA	SEINFRA	VERSÃO	HORA	MES	REF.
LOCAL:	DISTRITO DE NOVA FLORESTA, JAGUARIBE-CE	SEINFRA	027.1 COM DESONERAÇÃO	83,82%	47,76%	05/2021
CLIENTE:	MUNICÍPIO DE JAGUARIBE	SINAPI	2021-11 COM DESONERAÇÃO	83,55%	47,46%	12/2021
			COMPOSIÇÕES PRÓPRIAS	0,00%	0,00%	

TOTAL SERVIÇO:	13,3571
VALOR:	23,80

### 3.4. C1256 - ESCAVAÇÃO MANUAL CAMPO ABERTO EM TERRA ATÉ 2M (M3)

MAO DE OBRA		FONTE	UNID	COEFICIENTE	PREÇO UNITÁRIO	TOTAL
12543	SERVENTE	SEINFRA	H	2,93000000	15,5500	45,5615
TOTAL MAO DE OBRA:						45,5615
VALOR:						45,56

### 3.5. C0836 - CONCRETO NÃO ESTRUTURAL PREPARO MANUAL (M3)

MAO DE OBRA		FONTE	UNID	COEFICIENTE	PREÇO UNITÁRIO	TOTAL
12543	SERVENTE	SEINFRA	H	10,00000000	15,5500	155,5000
TOTAL MAO DE OBRA:						155,5000
MATERIAL		FONTE	UNID	COEFICIENTE	PREÇO UNITÁRIO	TOTAL
10109	AREIA MEDIA	SEINFRA	M3	0,77800000	67,5000	52,5150
10280	BRITA	SEINFRA	M3	0,96580000	76,1900	73,5843
10805	CIMENTO PORTLAND	SEINFRA	KG	220,00000000	0,5600	123,2000
TOTAL MATERIAL:						249,2993
VALOR:						404,80

### 4.1. C3447 - LIMPEZA DE PISO EM ÁREA URBANIZADA (M2)

MAO DE OBRA		FONTE	UNID	COEFICIENTE	PREÇO UNITÁRIO	TOTAL
12543	SERVENTE	SEINFRA	H	0,07500000	15,5500	1,1663
TOTAL MAO DE OBRA:						1,1663
VALOR:						1,17



Absolon Cavalcante Mota Neto  
Engenheiro Civil  
RNP: 061572761-1

**OBRA:**

PAVIMENTAÇÃO EM PARALELEPÍPEDO DE DIVERSAS RUAS NO DISTRITO DE NOVA FLORESTA.

**LOCAL:**

DISTRITO DE NOVA FLORESTA

**MUNICÍPIO:**

JAGUARIBE-CE

**FONTE DOS PREÇOS:**

TABELA SEINFRA 27.1 COM DESONERAÇÃO

ENCARGOS SOCIAIS 85,20% (HORISTA) - 48,69% (MENSALISTA)



## ADMINISTRAÇÃO DE HORA

ITEM	INSUMO	DESCRIÇÃO	UNID.	QUANT.	PREÇO UNIT. S/ BDI (R\$)	PREÇO TOTAL (R\$)
1.0	18584	ENGENHEIRO JÚNIO (COM ENCARGOS INCLUSO)	HXMÊS	0,13	14.514,46	1.814,31

<b>TOTAL GERAL S/ BDI</b>	<b>7.257,23</b>
---------------------------	-----------------

<b>TOTAL MENSAL S/BDI</b>	<b>1.814,31</b>
---------------------------	-----------------

Abelson Cavalcante Mota Neto  
Engenheiro Civil  
RNP: 061572761-1



## CRONOGRAMA FÍSICO-FINANCEIRO

<b>OBRA:</b>	PAVIMENTAÇÃO EM PARALELEPÍEDO DE DIVERSAS RUAS NO DISTRITO DE NOVA FLORESTA.
<b>DESCRIÇÃO:</b>	RUAS: FRANCISCO GOMES DE CASTRO, PROJETADA E ALTO DA GANGORRA
<b>LOCAL:</b>	DISTRITO DE NOVA FLORESTA, JAGUARIBE-CE
<b>CLIENTE:</b>	MUNICÍPIO DE JAGUARIBE

<b>DATA :</b>	19/01/2022	<b>BDI :</b>	26,85%	
<b>FONTE</b>	<b>VERSÃO</b>	<b>HORA</b>	<b>MES</b>	<b>DATA REF.</b>
SEINFRA	027.1 COM DESONERAÇÃO	83,85%	47,76%	05/2021
SINAPI	2021/11 COM DESONERAÇÃO	83,55%	47,46%	12/2021
	COMPOSIÇÕES PRÓPRIAS	-	-	

ITEM	DESCRIÇÃO	VALOR (R\$)	MÊS 1	MÊS 2	MÊS 3	MÊS 4	Total parcela
1	ADMINISTRAÇÃO DE OBRA	9.205,80	25,00 %	25,00 %	25,00 %	25,00 %	100,00 %
			2.301,45	2.301,45	2.301,45	2.301,45	9.205,80
2	SERVIÇOS PRELIMINARES	31.722,05	100,00 %				100,00 %
			31.722,05				31.722,05
3	PAVIMENTAÇÃO DO SISTEMA VIÁRIO	225.023,15	35,08 %	24,80 %	23,42 %	16,70 %	100,00 %
			78.019,36	56.724,51	52.083,26	38.196,02	225.023,15
4	SERVIÇOS DIVERSOS	3.649,34				100,00 %	100,00 %
						3.649,34	3.649,34
		269.600,34	112.042,86	59.025,96	54.384,71	44.146,81	269.600,34
			112.042,86	171.068,82	225.453,53	269.600,34	

Abelson Cavalcante Mota Neto  
Engenheiro Civil  
RNP: 061572761-1





### COMPOSIÇÃO DO BDI

OBRA:	PAVIMENTAÇÃO EM PARALELEPÍEDO DE DIVERSAS RUAS NO DISTRITO DE NOVA FLORESTA.	DATA:	19/01/2022	BDI: 26,85%		
DESCRIÇÃO:	RUAS: FRANCISCO GOMES DE CASTRO, PROJETADA E ALTO DA GANGORRA	FONTE	VERSÃO	HORA	MES	REF.
LOCAL:	DISTRITO DE NOVA FLORESTA, JAGUARIBE-CE	SERFRA	027.1 COM DESONERAÇÃO	83,85%	47,76%	05/2021
CLIENTE:	MUNICÍPIO DE JAGUARIBE	SINAPI	2021/11 COM DESONERAÇÃO	83,55%	47,46%	12/2021
			COMPOSIÇÕES PRÓPRIAS	0,00%	0,00%	

COD	DESCRIÇÃO	%
	<b>despesas indiretas</b>	
AC	Administração Central	3,80
DF	Despesas Financeiras	1,02
R	Riscos	0,50
	<b>TOTAL</b>	<b>5,32</b>
	<b>Beneficio</b>	
S+G	Seguro/Garantia	0,32
L	Lucro	6,64
	<b>TOTAL</b>	<b>6,96</b>
	<b>Impostos</b>	
	PIS	0,65
	COFINS	3,00
	ISS (ALÍQUOTA X BASE DE CÁLCULO) 5,00% X 60,0% =	3,00
	CPRB	4,50
	<b>TOTAL</b>	<b>11,15</b>



**BDI = 26,85%**

$$(1+AC+S+R+G)*(1+DF)*(1+L)/(1-I)-1$$

Absolon Cavalcãnia Mota Neto  
 Engenheiro Civil  
 RNP: 061572761-1

34



# TABELA DE ENCARGOS SOCIAIS

OBRA:	PAVIMENTAÇÃO EM PARALELEPÍPEDO DE DIVERSAS RUAS NO DISTRITO DE NOVA FLORESTA.	DATA : 19/01/2022	BDI : 26,85%			
DESCRIÇÃO:	RUAS: FRANCISCO GOMES DE CASTRO, PROJETADA E ALTO DA GANGORRA	FOONTE	VERSÃO	HORA	MES	REF.
LOCAL:	DISTRITO DE NOVA FLORESTA, JAGUARIBE-CE	SEINFRA	027,1 COM DESONERAÇÃO	83,85%	47,76%	05/2021
CLIENTE:	MUNICÍPIO DE JAGUARIBE	SINAPI	2021/11 COM DESONERAÇÃO	83,55%	47,46%	12/2021
			COMPOSIÇÕES PRÓPRIAS	0,00%	0,00%	

COD	DESCRIÇÃO	HORA %	MES %
<b>A</b>	<b>GRUPO A</b>		
A1	INSS	0,00	0,00
A2	SESI	1,50	1,50
A3	SENAI	1,00	1,00
A4	INCRA	0,20	0,20
A5	SEBRAE	0,60	0,60
A6	Salário Educação	2,50	2,50
A7	Seguro Contra Acidentes de Trabalho	3,00	3,00
A8	FGTS	8,00	8,00
A9	SECONCI	0,00	0,00
	<b>TOTAL</b>	<b>16,80</b>	<b>16,80</b>

<b>B</b>	<b>GRUPO B</b>		
B1	Repouso Semanal Remunerado	17,84	0,00
B2	Ferriados	3,71	0,00
B3	Auxílio - Enfermidade	0,85	0,66
B4	13º Salário	10,81	8,33
B5	Licença PaternidadeE	0,07	0,06
B6	Faltas Justificadas	0,72	0,56
B7	Dias de Chuvas	1,56	0,00
B8	Auxílio Acidente de Trabalho	0,10	0,08
B9	Férias Gozadas	8,95	6,90
B10	Salário Maternidade	0,03	0,02
	<b>TOTAL</b>	<b>44,64</b>	<b>16,61</b>

<b>C</b>	<b>GRUPO C</b>		
C1	Aviso Prévio Indenizado	5,41	4,17
C2	Aviso Prévio Trabalhado	0,13	0,10
C3	Férias Indenizadas	4,36	3,36
C4	Depósito Rescisão Sem Justa Causa	3,80	2,93
C5	Indenização Adicional	0,46	0,35
	<b>TOTAL</b>	<b>14,16</b>	<b>10,91</b>

<b>D</b>	<b>GRUPO D</b>		
D1	Reincidência de Grupo A sobre Grupo B	7,50	2,79
D2	Reincidência de Grupo A sobre Aviso Prévio Trabalhado e Reincidência do FGTS sobre Aviso Prévio Indenizado	0,45	0,35
	<b>TOTAL</b>	<b>7,95</b>	<b>3,14</b>

Horista = 83,55%  
Mensalista = 47,46%

A + B + C + D

19

Eng. Arnaldo Cavalcante Mota Neto  
Engenheiro Civil  
RNP: 061572761-1



## TABELA DE ENCARGOS SOCIAIS

<b>OBRA:</b>	PAVIMENTAÇÃO EM PARALELEPÍEDO DE DIVERSAS RUAS NO DISTRITO DE NOVA FLORESTA.	<b>DATA:</b>	19/01/2022			<b>BDI:</b>	26,85%		
<b>DESCRIÇÃO:</b>	RUAS: FRANCISCO GOMES DE CASTRO, PROJETADA E ALTO DA GANGORRA	<b>FONTE</b>	<b>VERSÃO</b>	<b>HORA</b>	<b>MES</b>	<b>REF.</b>			
<b>LOCAL:</b>	DISTRITO DE NOVA FLORESTA, JAGUARIBE-CE	SEINFRA	027.1 COM DESONERAÇÃO	83,85%	47,76%	05/2021			
<b>CLIENTE:</b>	MUNICÍPIO DE JAGUARIBE	SINAPI	2021/11 COM DESONERAÇÃO	83,85%	47,48%	12/2021			
			COMPOSIÇÕES PRÓPRIAS	0,00%	0,00%				

COD	DESCRIÇÃO	HORA %	MES %
<b>A</b>	<b>GRUPO A</b>		
A1	INSS	0,00	0,00
A2	SESI	1,50	1,50
A3	SENAI	1,00	1,00
A4	INCRA	0,20	0,20
A5	SEBRAE	0,60	0,60
A6	Salário Educação	2,50	2,50
A7	Seguro Contra Acidentes de Trabalho	3,00	3,00
A8	FGTS	8,00	8,00
A9	SECONCI	0,00	0,00
	<b>TOTAL</b>	<b>16,80</b>	<b>16,80</b>

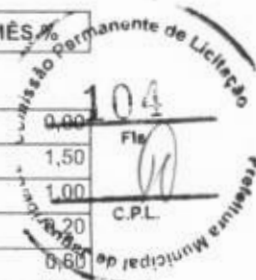

<b>B</b>	<b>GRUPO B</b>		
B1	Repouso Semanal Remunerado	17,84	0,00
B2	Feriados	3,71	0,00
B3	Auxílio - Enfermidade	0,87	0,67
B4	13º Salário	10,80	8,33
B5	Licença Paternidade	0,07	0,06
B6	Faltas Justificadas	0,72	0,56
B7	Dias de Chuvas	1,55	0,00
B8	Auxílio Acidente de Trabalho	0,11	0,08
B9	Férias Gozadas	8,71	6,73
B10	Salário Maternidade	0,03	0,03
	<b>TOTAL</b>	<b>44,41</b>	<b>16,46</b>

<b>C</b>	<b>GRUPO C</b>		
C1	Aviso Prévio Indenizado	5,40	4,17
C2	Aviso Prévio Trabalhado	0,13	0,10
C3	Férias Indenizadas	4,85	3,75
C4	Depósito Rescisão Sem Justa Causa	3,90	3,01
C5	Indenização Adicional	0,45	0,35
	<b>TOTAL</b>	<b>14,73</b>	<b>11,38</b>

<b>D</b>	<b>GRUPO D</b>		
D1	Reincidência de Grupo A sobre Grupo B	7,46	2,77
D2	Reincidência de Grupo A sobre Aviso Prévio Trabalhado e Reincidência do FGTS sobre Aviso Prévio Indenizado	0,45	0,35
	<b>TOTAL</b>	<b>7,91</b>	<b>3,12</b>

Horista = 83,85%  
Mensalista = 47,76%

A + B + C + D

Absolon Cavalcante Mota Neto  
Engenheiro Civil  
RNP: 061572761-1



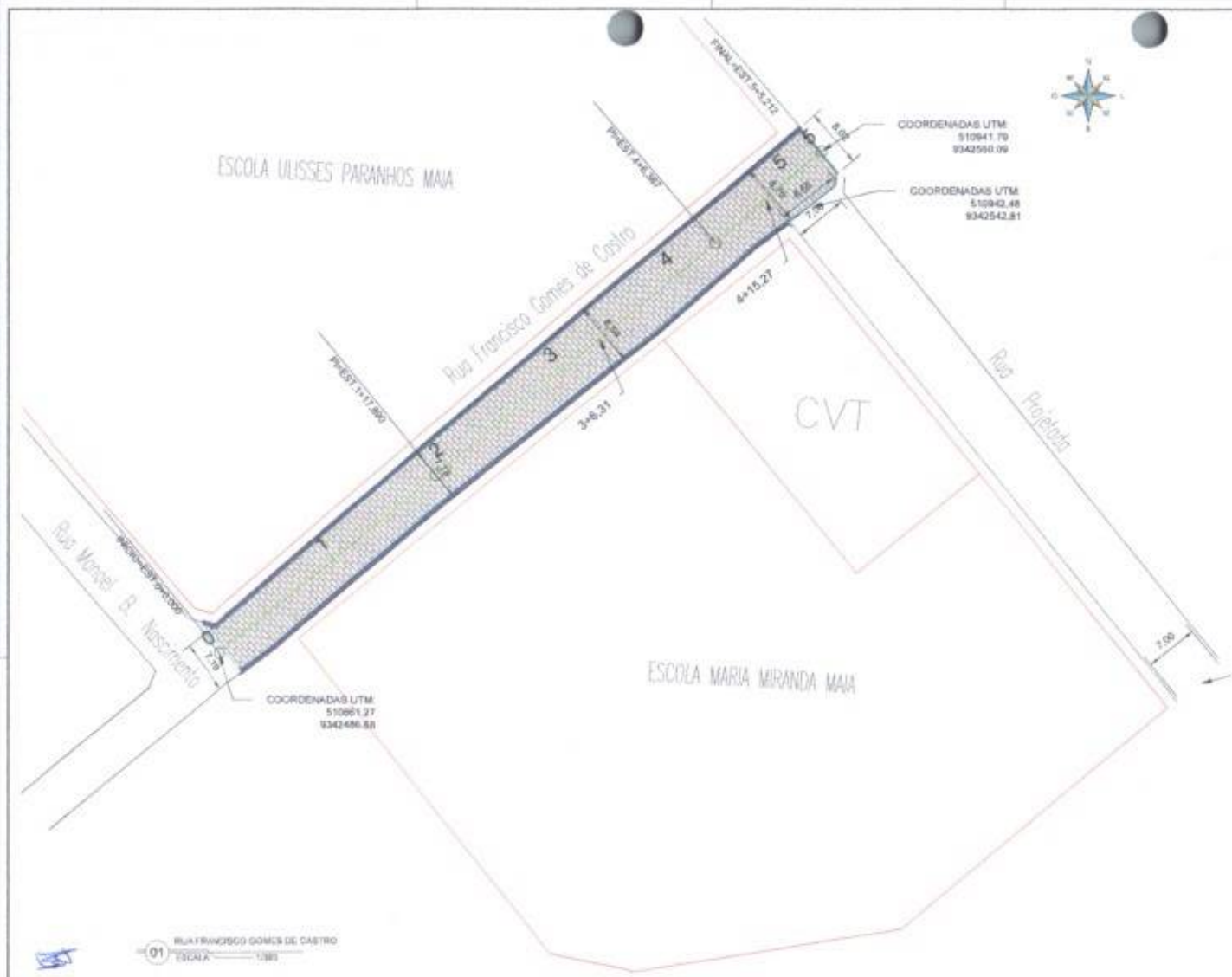



ESCOLA ULISSES PARANHOS MAIA

Rua Francisco Gomes de Castro

CVT

Rua Projetada

ESCOLA MARIA MIRANDA MAIA

COORDENADAS UTM  
S10941.79  
9342550.09

COORDENADAS UTM  
S10942.46  
9342542.81

COORDENADAS UTM  
S10984.19  
9342484.79

COORDENADAS UTM  
S10981.27  
9342489.80

INCLIN=EST 948,260

PPAL=EST 442,762

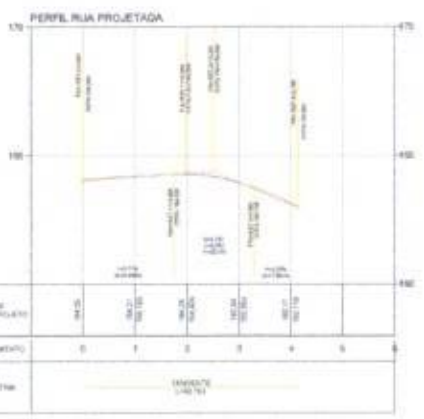

PERFIL LONGITUDINAL  
02 ESCALA 1:500

01 RUA PROJETADA  
ESCALA 1:500

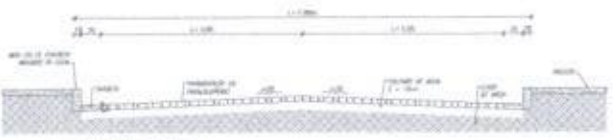

03 SEÇÃO PAVIMENTAÇÃO  
ESCALA 1:10



04 DETALHE DO MEDIDOR E BARRETA  
ESCALA 1:10



LEGENDA UNIFORMITARIO		LEGENDA PROJETIL	
[Symbol]	ESTRADA CARROCEIRA	[Symbol]	PLANO DE PAVIMENTAÇÃO DE PAVIMENTAÇÃO
[Symbol]	CONCRETO	[Symbol]	CONCRETO DE PAVIMENTAÇÃO
[Symbol]	CONCRETO	[Symbol]	CONCRETO

**Prefeitura Municipal de Jaguaribe**

PROJETO: PAVIMENTAÇÃO EM PAVILÃO DE DIVERSAS RUAS NO DISTRITO DE NOVA FLORESTA.

DATA: JANEIRO / 2021

PROJETO: PROJETO MUNICIPAL DE LICITAÇÃO Nº 106

ESCALA: 1:500

PROJETO DE PAVIMENTAÇÃO

PLANO DE PAVIMENTAÇÃO

PROJETO: PROJETO MUNICIPAL DE LICITAÇÃO Nº 106

2/3



01 RUA ALTO DA GANGORRA  
ESCALA 1/500

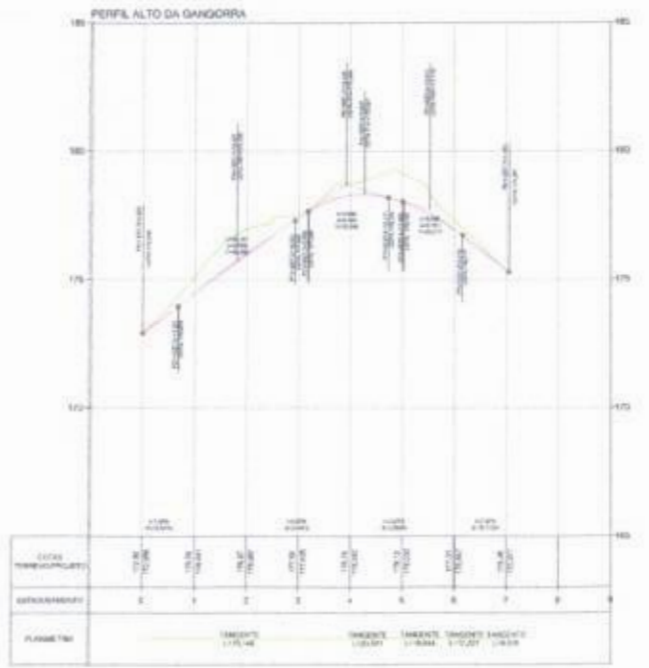

02 PERFIL LONGITUDINAL  
ESCALA 1/100

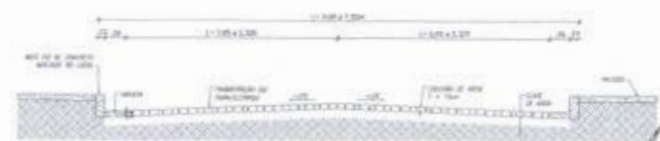

03 SEÇÃO PAVIMENTAÇÃO  
ESCALA 1:1



04 DETALHE DO BORDO-FIO E SAREIETA  
ESCALA 2:1



LEGENDA CONVENCIONAL		LEGENDA PROJETO	
[Symbol]	ESTRADA CARROÇAVEIS	[Symbol]	RUA A SER PAVIMENTADA
[Symbol]	ESTRADA ALUGADA	[Symbol]	MEIO-FIO A SER PAVIMENTADO
[Symbol]	SEDE	[Symbol]	MEIO-FIO
[Symbol]		[Symbol]	ARREDE
[Symbol]		[Symbol]	SEDE PAVIMENTADA
[Symbol]		[Symbol]	SEDE TORREDA

**Prefeitura Municipal de Jaguaribe**

PROJETO: PAVIMENTAÇÃO EM PAVIMENTO ASFALTADO DE DIVERSAS RUAS NO DISTRITO DE NOVA FLORESTA.

DATA: 08/08/2024	PROJETADE: PREFEITURA MUNICIPAL DE JAGUARIBE - CE	DELA: PEDRO TORENTINO
DESCRIÇÃO: RUA ALTO DA GANGORRA	PROJETADE: [Signature]	PROJETADE: [Signature]
PROJETADE: [Signature]	PROJETO DE PAVIMENTAÇÃO: PAVIMENTO ASFALTADO DE DIVERSAS RUAS NO DISTRITO DE NOVA FLORESTA	3/3





Conselho Regional de Engenharia e Agronomia do Ceará

INICIAL

1. Responsável Técnico

**ABSOLON CAVALCANTE MOTA NETO**  
Título profissional: ENGENHEIRO CIVIL

RNP: 0615727511  
Registro: 324190CE

Empresa contratada: ABSOLON CAVALCANTE MOTA NETO EIRELI - ME

Registro : 0010377441-CE

2. Dados do Contrato

Contratante: MUNICIPIO DE JAGUARIBE  
PRAÇA SENADOR FERNANDES TÁVORA  
Complemento:  
Cidade: JAGUARIBE

Bairro: CENTRO  
UF: CE

CPF/CNPJ: 07.443.708/0001-86  
Nº: S/N  
CEP: 63475000

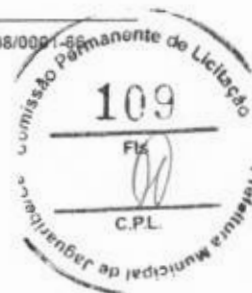

Contrato: Não especificado  
Valor: R\$ 4.500,00  
Ação Institucional: NENHUMA - NÃO OPTANTE

Celebrado em:  
Tipo de contratante: Pessoa Jurídica de Direito Público

3. Dados da Obra/Serviço

RUA DIVERSAS RUAS

Complemento:  
Cidade: JAGUARIBE  
Data de Início: 01/07/2021

Bairro: NOVA FLORESTA  
UF: CE

Nº: S/N  
CEP: 63475000  
Coordenadas Geográficas: -5,949535, -38,905732

Finalidade:  
Proprietário: MUNICIPIO DE JAGUARIBE

Código: Não Especificado

CPF/CNPJ: 07.443.708/0001-86

4. Atividade Técnica

15 - Execução	Quantidade	Unidade
80 - Projeto > TRANSPORTES > INFRAESTRUTURA URBANA > DE PAVIMENTAÇÃO > #4.2.1.3 - EM PARALELEPÍPEDO PARA VIAS URBANAS	2.050,95	m2
80 - Projeto > GEOTECNIA E GEOLOGIA DA ENGENHARIA > OBRAS DE TERRA > DE OBRAS DE TERRA > #3.3.1.1 - ESCAVAÇÃO	2.050,95	m2
35 - Elaboração de orçamento > TRANSPORTES > INFRAESTRUTURA URBANA > DE PAVIMENTAÇÃO > #4.2.1.3 - EM PARALELEPÍPEDO PARA VIAS URBANAS	2.050,95	m2
35 - Elaboração de orçamento > GEOTECNIA E GEOLOGIA DA ENGENHARIA > OBRAS DE TERRA > DE OBRAS DE TERRA > #3.3.1.1 - ESCAVAÇÃO	2.050,95	m2
18 - Fiscalização	Quantidade	Unidade
60 - Fiscalização de obra > TRANSPORTES > INFRAESTRUTURA URBANA > DE PAVIMENTAÇÃO > #4.2.1.3 - EM PARALELEPÍPEDO PARA VIAS URBANAS	2.050,95	m2
60 - Fiscalização de obra > GEOTECNIA E GEOLOGIA DA ENGENHARIA > OBRAS DE TERRA > DE OBRAS DE TERRA > #3.3.1.1 - ESCAVAÇÃO	2.050,95	m2

Após a conclusão das atividades técnicas o profissional deve proceder a baixa desta ART

5. Observações

PROJETO, ORÇAMENTO E FISCALIZAÇÃO DA PAVIMENTAÇÃO COM ACESSIBILIDADE DE DIVERSAS RUAS EM PARALELEPÍPEDO NO DISTRITO DE NOVA FLORESTA.

6. Declarações

- Declaro que estou cumprindo as regras de acessibilidade previstas nas normas técnicas da ABNT, na legislação específica e no decreto n. 5296/2004.

7. Entidade de Classe

NENHUMA - NÃO OPTANTE

34

A autenticidade desta ART pode ser verificada em: <https://crea-ce.sitec.com.br/publico/>, com a chave: ZDzxG  
Impresso em: 25/05/2022 às 09:42:46 por: lpr:177.124.16.26





Conselho Regional de Engenharia e Agronomia do Ceará

INICIAL

8. Assinaturas

Declaro serem verdadeiras as informações acima

ABSOLON CAVALCANTE MOTA NETO - CPF: 031.832.753-84

Local de data de

MUNICIPIO DE JAGUARIBE - CNPJ: 07.443.708/0001-66

9. Informações

\* A ART é válida somente quando quitada, mediante apresentação do comprovante do pagamento ou conferência no site do Crea.

10. Valor

Valor da ART: R\$ 88,78 Registrada em: 15/02/2022 Valor pago: R\$ 88,78 Nosso Número: 8215141897



BA

A autenticidade desta ART pode ser verificada em: <https://crea-ce.sitac.com.br/publico/>, com a chave: ZDzx0  
Impresso em: 25/05/2022 às 09:42:46 por: , ip: 177.124.16.26





**ANEXO II - MODELO DE CARTA PROPOSTA**

À PREFEITURA MUNICIPAL DE JAGUARIBE/CE  
COMISSÃO PERMANENTE DE LICITAÇÃO  
REF. TOMADA DE PREÇOS Nº 23.05.01/2022



**OBJETO:** CONTRATAÇÃO DE EMPRESA PARA REALIZAÇÃO DA PAVIMENTAÇÃO EM PARALELEPÍPEDO DE DIVERSAS RUAS NO DISTRITO DE NOVA FLORESTA, JUNTO A SECRETARIA DE INFRAESTRUTURA, TRANSPORTES E URBANISMO DO MUNICÍPIO DE JAGUARIBE/CE.

Prezados Senhores,

1. Pelo presente, declaramos inteira submissão aos preceitos legais em vigor, especialmente os da Lei nº8.666/93 com suas alterações e as cláusulas constantes deste edital.

2. Propomos à **PREFEITURA MUNICIPAL DE JAGUARIBE/CE** pelo preço total a seguir indicado, CONTRATAÇÃO DE EMPRESA PARA REALIZAÇÃO DA PAVIMENTAÇÃO EM PARALELEPÍPEDO DE DIVERSAS RUAS NO DISTRITO DE NOVA FLORESTA, JUNTO A SECRETARIA DE INFRAESTRUTURA, TRANSPORTES E URBANISMO DO MUNICÍPIO DE JAGUARIBE/CE, de acordo com a Planilha Orçamentária, **ANEXO I** do Edital, obedecendo às estipulações do correspondente Edital, asseverando que:

a) Os serviços deverão ser executados sob condições que atendam às determinações constantes nas Normas de Segurança e Proteção do Ministério do Trabalho.

b) Cumpriremos rigorosamente toda a legislação aplicável a execução dos serviços contratados, especialmente a referente à segurança e medicina do Trabalho.

c) Assumimos o compromisso de bem e fielmente prestar os serviços, objeto desta licitação.

d) Em caso de divergência no preço apresentado em algarismos e por extenso, prevalecerá este último.

3. Propomos como preço total para a execução da obra, nos termos do **ANEXO I** do Edital, o valor de R\$.....(.....), estando já incluídos neste valor todas as despesas com o fornecimento de materiais, equipamentos, tributos, mão-de-obra, guarda de materiais e transporte, incidentes direta ou indiretamente na execução da obra.

4. O prazo de validade desta Proposta é de 60 (sessenta) dias a contar da data da sua entrega.

5. O Prazo de execução da obra será de 90 (noventa) dias a contar da data do recebimento da ordem de serviço.

6. Anexos a Proposta: COMPOSIÇÃO DE PREÇOS, COMPOSIÇÃO DE BDI, COMPOSIÇÃO DE ENCARGOS SOCIAIS, CRONOGRAMA FÍSICO-FINANCEIRO E PLANILHA ORÇAMENTÁRIA.



PREFEITURA DE  
**JAGUARIBE**

7. Outras informações: Razão Social da Proponente, Endereço, Telefone, CNPJ N°....., Inscrição Estadual e inscrição Municipal, se houver, Banco, nome, n°, Agência e Conta corrente. Local, data e assinatura. (nome da empresa e do seu representante legal, com a devida identificação e qualificação).

Local, data e assinatura.



(nome da empresa e do seu representante legal, com a devida identificação e qualificação com carimbo da empresa com CNPJ)

31





PREFEITURA DE  
**JAGUARIBE**

**ANEXO III - DECLARAÇÃO NOS TERMOS DO INCISO XXXIII DO ARTIGO 7º DA CF**

**A**  
**PREFEITURA MUNICIPAL DE JAGUARIBE/CE**  
**COMISSÃO PERMANENTE DE LICITAÇÃO**  
**TOMADA DE PREÇOS Nº 23.05.01/2022**



A EMPRESA \_\_\_\_\_, CNPJ Nº. \_\_\_\_\_, com sede  
\_\_\_\_\_ declara, em atendimento ao previsto no edital de  
Tomada de Preços Nº. XXXXXXXX que não possui em seu quadro de pessoal empregado menor de 18  
(dezoito) anos em trabalho noturno, perigoso ou insalubre e de 16 (dezesseis) anos em qualquer trabalho.

Cidade (UF), \_\_\_\_ de \_\_\_\_\_ de \_\_\_\_\_.

\_\_\_\_\_  
(assinatura, nome e número da identidade do declarante)

**OBS.: Se a empresa possuir menor de 16 (dezesseis) anos, na condição de aprendiz, desde que maior de 14 (quatorze) anos, deverá declarar essa condição.**

*JA*



**ANEXO III – DECLARAÇÃO DE FATOS SUPERVENIENTES/CONCORDÂNCIA COM O  
EDITAL**

À  
**PREFEITURA MUNICIPAL DE JAGUARIBE/CE**  
**COMISSÃO PERMANENTE DE LICITAÇÃO**  
**TOMADA DE PREÇOS Nº. 23.05.01/2022**



A EMPRESA \_\_\_\_\_, inscrita no CNPJ Nº. \_\_\_\_\_, com sede \_\_\_\_\_, declara, sob as penas da Lei, que até a presente data inexistem fatos impeditivos para sua habilitação no presente Processo Licitatório, ciente da obrigatoriedade de declarar ocorrências posteriores.

DECLARA ainda, sob as penas da lei, para todos os fins de direito a que se possa prestar, especialmente para fins de prova em processo licitatório, junto à Prefeitura Municipal de Jaguaribe, Estado do Ceará, que concorda integralmente com os termos deste edital e seus anexos

Cidade (UF), \_\_\_\_ de \_\_\_\_\_ de \_\_\_\_\_.

\_\_\_\_\_  
(assinatura, nome e número da identidade do declarante)

*BH*



PREFEITURA DE  
**JAGUARIBE**

**ANEXO V - MODELO DE DECLARAÇÃO PARA MICROEMPRESA E EMPRESA DE  
PEQUENO PORTE**

A  
**PREFEITURA MUNICIPAL DE JAGUARIBE/CE  
COMISSÃO PERMANENTE DE LICITAÇÃO  
TOMADA DE PREÇOS Nº. 23.05.01/2022**



(NOME/RAZÃO SOCIAL) \_\_\_\_\_, inscrita no CNPJ Nº. \_\_\_\_\_, por intermédio de seu representante legal o(a) Sr(a) \_\_\_\_\_, portador(a) da Carteira de Identidade Nº. \_\_\_\_\_ e do CPF Nº. \_\_\_\_\_, DECLARA, para fins do disposto no Edital de Tomada de Preços Nº. XXXXXXXX, sob as sanções administrativas cabíveis e sob as penas da lei, ser microempresa – ME (ou ser empresa de pequeno porte - EPP) nos termos da legislação vigente, não possuindo nenhum dos impedimentos previstos no § 4º do artigo 3º da Lei Complementar Nº. 123/2006.

Cidade (UF), \_\_\_\_ de \_\_\_\_\_ de \_\_\_\_\_.

\_\_\_\_\_  
(assinatura, nome e número da identidade do declarante)

*[Handwritten signature]*



**ANEXO VI - MINUTA DO CONTRATO**

CONTRATO Nº \_\_\_\_/2022



**TERMO DE CONTRATO FIRMADO ENTRE A**  
**PREFEITURA MUNICIPAL DE JAGUARIBE ATRAVÉS**  
**DA SECRETARIA DE \_\_\_\_\_ E A**  
**EMPRESA \_\_\_\_\_, SOB O REGIME DE**  
**EMPREITADA POR PREÇO GLOBAL NOS TERMOS DO**  
**EDITAL DE TOMADA DE PREÇOS Nº \_\_\_\_\_.**

O **MUNICÍPIO DE JAGUARIBE**, inscrita no CNPJ nº \_\_\_\_\_, localizada a \_\_\_\_\_, por intermédio da **SECRETARIA DE \_\_\_\_\_**, neste ato representado pelo seu Secretário, o Sr. \_\_\_\_\_, doravante denominada simplesmente **CONTRATANTE**, e do outro lado a Empresa \_\_\_\_\_ inscrita no CNPJ sob o nº \_\_\_\_\_ estabelecida à Rua \_\_\_\_\_, representada por seu(ua) \_\_\_\_\_, o(a) Sr(a) \_\_\_\_\_, portador(a) do CPF nº \_\_\_\_\_ e RG nº \_\_\_\_\_, doravante denominada simplesmente **CONTRATADA**, resolvem celebrar o presente Contrato para execução de determinada obra, tendo em vista o resultado da licitação procedida na modalidade **Tomada de Preços nº \_\_\_\_\_**, oriunda do Processo Administrativo nº \_\_\_\_\_, mediante as Cláusulas e condições seguintes:

**CLÁUSULA PRIMEIRA: DO OBJETO DO CONTRATO**

1.1. O presente contrato tem por objeto a **CONTRATAÇÃO DE EMPRESA PARA REALIZAÇÃO DA PAVIMENTAÇÃO EM PARALELEPÍPEDO DE DIVERSAS RUAS NO DISTRITO DE NOVA FLORESTA, JUNTO A SECRETARIA DE INFRAESTRUTURA, TRANSPORTES E URBANISMO DO MUNICÍPIO DE JAGUARIBE/CE**, deste edital da **Tomada de Preços nº \_\_\_\_\_**.

**CLÁUSULA SEGUNDA: DA FORMA E REGIME DE EXECUÇÃO**

2.1. A obra objeto deste **CONTRATO** será executada na forma de execução indireta no regime de empreitada por preço global.

**CLÁUSULA TERCEIRA: DO VALOR E DOS RECURSOS ORÇAMENTARIOS**

3.1. O valor total do Contrato é de R\$ \_\_\_\_\_ (\_\_\_\_\_) inclusos todas as despesas com o fornecimento de materiais, mão-de-obra, encargos sociais, equipamentos, EPI's, transporte, vigilância, impostos, taxas, emolumentos, e demais insumos necessários a execução da obra.

**CLÁUSULA QUARTA: DOS PRAZOS**

4.1. O Contrato terá vigência até 31 de dezembro de 2022, nos termos do artigo 57, inciso I da Lei nº 8.666/93, contados da data do recebimento da Ordem de Serviço emitida pela **CONTRATANTE**.



4.2. O prazo para início dos serviços será de no máximo 05 (cinco) dias contados da data do recebimento da Ordem de Serviço emitida pela **CONTRATANTE**.

#### **CLAUSULA QUINTA – DO RECEBIMENTO DA OBRA.**

5.1. O recebimento se dará após a verificação das formalidades legais exigidas no presente objeto contratual, assim por servidor designado pela Administração, no prazo máximo de até 05 (cinco) dias.

5.2. Considerando a rejeição do objeto, a Administração deverá expor suas razões, devendo a Contratada fazê-la em conformidade com a indicação da Contratante, no prazo máximo de 05 (cinco) dias, contados da notificação por escrito, mantido o preço inicialmente contratado.

#### **CLAUSULA SEXTA: DAS OBRIGAÇÕES DA CONTRATADA**

##### **6.1. São obrigações da CONTRATADA**

6.1.1. Manter permanente, na direção da obra, profissional qualificado, obrigando-se a substituí-lo e retirá-lo, bem como a toda pessoa que, direta ou indiretamente, com ele se relacione a qualquer título, mediante solicitação da **CONTRATANTE**, que fica dispensada de declinar os motivos determinantes dessa decisão.

6.1.2. Cumprir a Legislação Trabalhista, Previdenciária, Higiene e Segurança do Trabalho observando ainda o cumprimento do art. 87, parágrafo único da legislação de Segurança do Trabalho.

6.1.3. Reparar, corrigir, remover, reconstruir ou substituir, às suas expensas, no total ou em parte, os serviços objeto do **CONTRATO**, em que se verificar vícios, defeitos ou incorreções resultantes da execução dos mesmos;

6.1.4. Responsabilizar-se pelos danos causados diretamente à **CONTRATANTE** ou a terceiros, decorrentes de sua culpa ou dolo na execução do Contrato, não excluindo ou reduzindo essa responsabilidade a fiscalização ou ao acompanhamento pela **CONTRATANTE**.

6.1.5. Responsabilizar-se pelos encargos trabalhistas, previdenciários, fiscais e comerciais resultantes da execução deste **CONTRATO**.

6.1.6. Manter atualizada, durante a execução deste **CONTRATO**, a documentação de Habilitação Jurídica, Regularidade Fiscal, Qualificação Técnica e Qualificação Econômico-financeira apresentada na Licitação, obedecidas as exigências do Edital.

6.1.7. Apresentar juntamente com a Medição dos serviços executados, as Certidões de Regularidades com a Seguridade Social e ao Fundo de Garantia por Tempo de Serviço (FGTS).

6.1.8. Apresentar em cada pagamento das parcelas dos serviços executados, a Guia de Recolhimento do **INSS** e do **FGTS** resultantes da execução deste **CONTRATO**, correspondentes ao mês anterior da Medição a ser paga e ainda a documentação exigida pelo **SICAF** para o pagamento garantindo assim a observância das normas legais pertinentes.





6.1.9. Entregar a obra nos prazos e condições definidos neste Contrato, sujeitando-se no caso do não cumprimento dessa norma, a suspensão de qualquer pagamento que lhe seja devido, enquanto perdurar o descumprimento da Cláusula contratual, sem prejuízo da rescisão do Contrato com base no inciso I do art.78 e ainda aplicação das penalidades previstas no art.87 da Lei 8.666/93.

6.1.10. Alocar na obra engenheiro residente com qualificação técnica igual ao responsável técnico indicado pela **CONTRATANTE**.

6.1.11. Aceitar, nas mesmas condições contratuais, os acréscimos ou supressões que se fizerem nos serviços até **25% (vinte e cinco por cento)** do valor inicial atualizado do Contrato.

6.1.12. Responsabilizar-se pelo pessoal empregado nos serviços, o qual não terá, com a **CONTRATANTE**, nenhum vínculo empregatício.

6.1.13. Compromete-se, na execução dos serviços a observar todas as leis, bem como a atender o pagamento das despesas decorrentes da aplicação das leis trabalhistas, de seguros, inclusive contra terceiros e demais encargos necessários à execução deste **CONTRATO**.

6.1.14. Responder, de maneira absoluta e inescusável, pela perfeita técnica dos serviços, quanto ao processo de aplicação dos materiais, inclusive suas quantidades, competindo-lhe, também, a dos serviços que, não aceitos pela fiscalização da **CONTRATANTE**, devam ser refeitos.

6.1.15. Atender, imediatamente, todas as solicitações da fiscalização da **CONTRATANTE**, relativamente aos serviços contratados.

6.1.16. Responsabilizar-se pelo fornecimento de todo material e equipamentos necessários à execução da obra.

6.1.17. Responsabilizar-se pelo cumprimento das obrigações constantes do **PROJETO EXECUTIVO** da obra, integrantes deste Contrato.

6.1.18. Constituem-se ainda responsabilidade da **CONTRATADA**:

6.1.19. Manter o contratado durante toda a execução do contrato, em compatibilidade com as obrigações por ele assumidas, todas as condições de habilitação e qualificação exigidas na licitação.

6.2. Os fatos que, estando em mora a **CONTRATADA**, decorrerem de caso fortuito ou força maior e resultem na destruição ou danificação dos serviços em elaboração, estendendo-se tal responsabilidade até a assinatura do Termo de Recebimento Definitivo dos serviços e as indenizações a terceiros.

6.2.1. A **CONTRATADA** se compromete, na execução do presente **CONTRATO**, a observar todas as leis, regulamentos e Código de Posturas do Município, especialmente as de segurança pública e as Normas Técnicas da ABNT, bem como atender o pagamento das despesas decorrentes de impostos e taxas, da aplicação das leis trabalhistas, de seguros, inclusive contra terceiros, e da expedição de licença necessária à execução deste **CONTRATO**.



## CLAUSULA SETIMA: DAS OBRIGAÇÕES DA CONTRATANTE

### 7.1. São Obrigações da **CONTRATANTE**:

7.2. Fornecer à **CONTRATADA** todas as informações e detalhes indispensáveis à perfeita realização das obras.

7.3. Efetuar os pagamentos dos serviços executados de acordo com os Projetos, as Especificações e as condições estabelecidas neste Contrato.

7.4. Fiscalizar os serviços, mediante a indicação de um técnico, especialmente designado fiscal da obra, que irá assisti-la e subsidiá-la na execução deste **CONTRATO**, acompanhando e supervisionando os serviços dentro das condições estabelecidas nas Especificações Gerais do Projeto Básico ou Executivo da obra, constante do Projeto Básico, assim como as condições do Cronograma físico-financeiro e da Planilha Orçamentária, observando ainda, rigorosamente as condições estabelecidas no Edital e neste Contrato.

7.4.1. O Fiscal deverá anotar em registro próprio todas as ocorrências relacionadas com a execução do **CONTRATO**, determinando o que for necessário a regularização das faltas ou defeitos observados, aplicando, se for o caso, as disposições do artigo 87 da Lei nº 8.666/93, quanto às penalidades legais.

7.4.2. As decisões e providências que ultrapassarem a competência do Fiscal designado pela **CONTRATANTE**, deverão ser solicitadas ao Gestor do Contrato em tempo hábil para a adoção das medidas convenientes, sob condição de apuração de responsabilidades.

7.5. Manter no local da obra, um engenheiro, como seu preposto, previamente aceito pela **CONTRATANTE**, o qual representará a **CONTRATADA**, na execução do **CONTRATO**.

7.6. Responsabilizar-se pelas indenizações a proprietários pela ocupação dos terrenos necessários, onde serão implantadas as obras;

7.7. Responsabilizar-se pelas despesas de reparação de estragos nas partes executadas, resultantes de cheias ou outros fenômenos naturais, nas condições estabelecidas nas especificações técnicas do Projeto Executivo.

## CLAUSULA OITAVA: DAS CONDIÇÕES DE PAGAMENTO

8.1. Os pagamentos dos serviços serão efetuados parceladamente, definidos no Boletim de Medição, devidamente medidos e atestados pela **CONTRATANTE**, mediante a apresentação da fatura, nota fiscal, devidamente atestados os serviços pela Fiscalização da **CONTRATANTE**, em conformidade com o Cronograma Físico-Financeiro da obra.

8.2. O prazo para pagamento dos serviços executados não será superior a trinta (30) dias, contados da data da apresentação da fatura, nota fiscal, atesto dos serviços e termo de recebimento definitivo dos serviços executados.



8.3. Para o pagamento das medições a **CONTRATADA**, deverá apresentar juntamente com a Nota Fiscal e Fatura, as Certidões de Regularidades com o **INSS** e **FGTS**, assim como a comprovação do pagamento dos encargos previdenciários resultantes da execução deste **CONTRATO**, com a apresentação da **Guia de Recolhimento do INSS** e do **FGTS** referente ao mês imediatamente anterior à solicitação do pagamento de acordo com o disposto no art. 31 da Lei nº 8.212, de 24 de julho de 1991 e cópia da folha de pagamento ou contracheque dos empregados que trabalham na execução deste Contrato.

8.4. Nenhum pagamento será efetuado à **CONTRATADA** enquanto pendente de liquidação de qualquer obrigação que lhe tenha sido imposta em virtude de penalidade ou inadimplência, sem que isso gere direito ao pleito de revisão de preços ou correção monetária.

8.5. Os atrasos ocasionados por motivo de força maior ou caso fortuito, desde que notificados no prazo de 48 (quarenta e oito) horas e aceitos pela **CONTRATANTE**, não serão considerados como inadimplemento contratual.

8.6. A **CONTRATADA** deverá apresentar à **CONTRATANTE** a fatura, bem como os demais documentos exigidos, de acordo com cada produto elaborado e devidamente aprovado para cada localidade, conforme apresentado na Proposta.

8.7. A primeira fatura dos serviços só será paga com a apresentação da cópia da **Anotação de Responsabilidade Técnica - ART** dos serviços para elaboração de Projeto junto ao CREA-CE, bem como documentos que comprovem que os serviços foram inscritos no INSS.

8.8. O planejamento e a execução de pavimentação deverá ser conduzido *pari passo* de modo a garantir o cumprimento harmônico do cronograma físico objeto deste Contrato.

8.8.1. O descompasso na execução de pavimentação superiores a 20% do cronograma físico-financeiro será motivo de suspensão do pagamento das medições até a equalização dos respectivos cronogramas individuais.

## **CLÁUSULA NONA: DO REAJUSTAMENTO**

9.1. O valor deste contrato, permanecerá, por força da Lei nº10.192, de 14 de fevereiro de 2001, irrealizável durante o período de 12(doze) meses. Após esse período os mesmos poderão ser reajustados para mais ou para menos, de acordo com a variação do índice da construção civil.

## **CLÁUSULA DÉCIMA: DOS ACRÉSCIMOS E SUPRESSÕES**

10.1. A **CONTRATADA** fica obrigada a aceitar, nas mesmas condições contratuais, os acréscimos ou supressões que se fizerem nos serviços até o limite de 25% (vinte e cinco por cento) do valor inicial atualizado do contrato, consoante dispõe o artigo 65, § 1º da Lei nº 8.666/93.

## **CLÁUSULA DÉCIMA PRIMEIRA: DA DOTAÇÃO ORÇAMENTARIA**

11.1. As despesas decorrentes deste contrato correrão à Dotação orçamentária seguinte:





PREFEITURA DE  
**JAGUARIBE**

DOTAÇÃO ORÇAMENTÁRIA	ELEMENTO DE DESPESA

## CLÁUSULA DÉCIMA SEGUNDA: DAS PENALIDADES

12.1. Pela inexecução total ou parcial do objeto deste contrato a **CONTRATANTE** poderá aplicar à **CONTRATADA**, garantida prévia e ampla defesa em processo administrativo, as sanções seguintes:

12.1.1. Advertência.

12.1.2. Multa.

12.1.3. Suspensão temporária de participação em licitação e impedimento de contratar com a **CONTRATANTE**, por prazo não superior a 02 (dois) anos;

12.1.4. Declaração de inidoneidade para licitar ou contratar com a Administração Pública enquanto perdurarem os motivos determinantes da punição ou até que seja promovida a reabilitação perante a própria autoridade que aplicou a penalidade, que será concedida sempre que a **CONTRATADA** ressarcir a **CONTRATANTE** pelos prejuízos resultantes e após decorrido o prazo da sanção aplicada com base no inciso anterior.

12.2. Nos casos de inexecução total do Contrato, por culpa exclusiva da **CONTRATADA**, cabe a aplicação da penalidade de suspensão temporária de licitar e contratar com a **CONTRATANTE**.

12.3. Nos casos de fraude na execução do Contrato cabe a declaração de inidoneidade para licitar ou contratar com a Administração Pública.

12.4. As sanções de advertência, de suspensão temporária do direito de contratar com a Administração e da declaração de inidoneidade para licitar ou contratar com Administração Pública poderão ser aplicadas à **CONTRATADA** juntamente com a de multa.

12.5. As multas passíveis de serem aplicadas são:

a) Multa de 0,33 (trinta e três centésimos por cento) sobre o valor total dos serviços por dia de atraso no início da execução dos trabalhos.

b) Multa de 1,0% (um por cento) sobre o valor total dos serviços por dia que exceder o prazo contratual para sua conclusão.

c) Multa de 0,5% (cinco décimos por cento) sobre o valor total dos serviços por infração de qualquer cláusula ou obrigação contratual, cobrada esta cumulativamente com qualquer outra devida em decorrência de outras infrações cometidas.

12.6. O valor da multa aplicada deverá ser recolhido ao Tesouro Municipal no prazo de 05 (cinco) dias a contar da notificação ou decisão do recurso. Se o valor da multa não for pago, ou depositado, será automaticamente descontado do pagamento a que a Contratada fizer *jus*. Em caso de inexistência ou

insuficiência de crédito da Contratada, o valor devido será cobrado administrativamente ou inscrito como Dívida Ativa do Município e cobrado mediante processo de execução fiscal, com os encargos correspondentes.

12.7. A Critério da **CONTRATANTE** poderão ser suspensas as penalidades, no todo ou em parte, quando a infração for devidamente justificada pela Contratada, e aceita pela Secretaria Competente, que fixará novo prazo, este improrrogável, para a completa execução das obrigações assumidas.

### **CLÁUSULA DÉCIMA TERCEIRA: DA RESCISÃO**

13.1. A inexecução total ou parcial deste **CONTRATO** ensejará a sua rescisão, com as consequências contratuais prevista neste instrumento e na Lei nº 8.666/93.

13.2. A **CONTRATANTE** poderá rescindir este **CONTRATO**, independente de interpelação judicial ou extrajudicial de qualquer indenização nos seguintes casos:

- a) o não cumprimento ou o cumprimento irregular das Cláusulas contratuais, do Projeto Básico da obra, e dos prazos definidos no Contrato;
- b) a lentidão do cumprimento do Contrato de forma a impossibilitar a conclusão da obra, nos prazos estipulados;
- c) o atraso injustificado no início da obra;
- d) a paralisação da obra, sem justa causa e prévia comunicação à **CONTRATANTE**.
- e) a subcontratação total ou parcial do objeto contratado, a associação da **CONTRATADA** com outrem, a cessão ou transferência, total ou parcial, bem como a fusão, cisão ou incorporação, não admitidas no edital e no contrato;
- f) o não cumprimento das disposições especificadas neste Contrato implicará automaticamente na quebra de Contrato, ensejando rescisão administrativa prevista no art. 77 da Lei Federal Nº 8.666/93, reconhecidos desde já os direitos da Administração, com relação às normas contratuais e as previstas em Lei ou Regulamento dispostas no presente instrumento.

### **CLÁUSULA DÉCIMA QUARTA: DA CESSÃO OU TRANSFERÊNCIA**

14.1. Não é facultado a **CONTRATADA** o direito de subcontratação.

### **CLÁUSULA DÉCIMA QUINTA: LEGISLAÇÃO APLICÁVEL E VINCULAÇÃO AO EDITAL**

15.1. O presente contrato vincula-se às determinações da Lei nº 8.666/93 com suas alterações, e as Exigências e Condições Gerais do Edital de Licitação, modalidade Tomada de Preços nº \_\_\_\_\_.



**PARÁGRAFO ÚNICO** - Serão incorporados a este contrato, mediante termos aditivos quaisquer modificações que venham a ser necessários durante a sua vigência decorrentes das obrigações assumidas pelo CONTRATANTE e CONTRATADA, tais como a prorrogação de prazos e normas gerais de serviços.

**CLÁUSULA DÉCIMA SEXTA: DO GERENCIADOR DO CONTRATO:**

16.1. Caberá a Secretaria de Desenvolvimento Rural, Agricultura e Meio Ambiente, fiscalizar a sua execução, atestar as notas fiscais para efeito de pagamento, bem como tomar as medidas necessárias à solução de quaisquer contratempos e/ou irregularidades que porventura venham a ocorrer.

**CLÁUSULA DÉCIMA SÉTIMA: DA VINCULAÇÃO AO EDITAL**

17.1. Este contrato fica vinculado ao Edital do **TOMADA DE PREÇOS Nº \_\_\_\_\_**.

**CLÁUSULA DÉCIMA OITAVA: DO FORO**

18.1. Fica eleito o foro da Cidade de Jaguaribe - CE, com renúncia expressa de qualquer outro, por mais privilegiado que seja, para dirimir quaisquer dúvidas ou litígios oriundos da execução deste **CONTRATO**. E, para firmeza e como prova de assim haverem, entre si, ajustado e contratado, é lavrado o presente Instrumento em 05 (cinco) vias de igual teor, que, depois de lido e achado conforme, é assinado pela **CONTRATANTE**, pela **CONTRATADA** e pelas Testemunhas abaixo nomeadas.

Jaguaribe/CE, \_\_\_ de \_\_\_\_\_ de \_\_\_\_.

\_\_\_\_\_  
**Nome  
Secretário  
CONTRATANTE**

\_\_\_\_\_  
**Nome  
EMPRESA  
CONTRATADO**

**TESTEMUNHAS:**

01. \_\_\_\_\_  
Nome:  
CPF:

02. \_\_\_\_\_  
Nome:  
CPF: