



RELATÓRIO ANALÍTICO - COMPOSIÇÕES DE CUSTOS

OBRA: PROJETO DE AMPLIAÇÃO, MELHORIAS E ADAPTAÇÕES DA ESCOLA E.I.F. ULISSES PARANHOS MAIA

DESCRIÇÃO: PROJETO DE AMPLIAÇÃO, MELHORIAS E ADAPTAÇÕES DA ESCOLA E.I.F. ULISSES PARANHOS MAIA

LOCAL: DISTRITO DE NOVA FLORESTA - JAGUARIBE - CE

CLIENTE: PREFEITURA MUNICIPAL DE JAGUARIBE - CE

DATA: 04/03/2022		BDI: 26,85%		
FORTE	VERSÃO	HORA	MES	REF.
SEINFRA	027.1 COM DESONERAÇÃO	83,85%	47,76%	05/2021
SINAPI	2022/01 COM DESONERAÇÃO	83,35%	47,46%	02/2022
COMPOSIÇÕES PRÓPRIAS		0,00%	0,00%	

88238	AJUDANTE DE ARMADOR COM ENCARGOS COMPLEMENTARES	SINAPI	H	0,04900000	15,83	0,77
88245	ARMADOR COM ENCARGOS COMPLEMENTARES	SINAPI	H	0,15100000	20,76	3,13
92792	CORTE E DOBRA DE AÇO CA-50, DIÂMETRO DE 6,3 MM, UTILIZADO EM ESTRUTURAS DIVERSAS, EXCETO LAJES. AF_12/2015	SINAPI	KG	1,00000000	14,19	14,19
TOTAL SERVIÇO:						18,09
VALOR:						18,92

3.1.4. 96546 - ARMAÇÃO DE BLOCO, VIGA BALDRAME OU SAPATA UTILIZANDO AÇO CA-50 DE 10 MM - MONTAGEM. AF_06/2017 (KG)

MATERIAL	FORTE	UNID	COEFICIENTE	PREÇO UNITÁRIO	TOTAL	
00039017	ESPACADOR / DISTANCIADOR CIRCULAR COM ENTRADA LATERAL, EM PLASTICO, PARA VERGALHAO *4,2 A 12,5* MM, COBRIMENTO 20 MM	SINAPI	UN	0,46550000	0,22	0,10
3132	ARAME RECOZIDO 16 BWG, D = 1,65 MM (0,016 KG/M) OU 18 BWG, D = 1,25 MM (0,01 KG/M)	SINAPI	KG	0,02500000	22,80	0,57
TOTAL MATERIAL:					0,67	

SERVICO	FORTE	UNID	COEFICIENTE	PREÇO UNITÁRIO	TOTAL	
88238	AJUDANTE DE ARMADOR COM ENCARGOS COMPLEMENTARES	SINAPI	H	0,02900000	15,83	0,45
88245	ARMADOR COM ENCARGOS COMPLEMENTARES	SINAPI	H	0,08900000	20,76	1,84
92794	CORTE E DOBRA DE AÇO CA-50, DIÂMETRO DE 10,0 MM, UTILIZADO EM ESTRUTURAS DIVERSAS, EXCETO LAJES. AF_12/2015	SINAPI	KG	1,00000000	13,29	13,29
TOTAL SERVIÇO:					15,58	
VALOR:					16,25	

3.1.5. 96547 - ARMAÇÃO DE BLOCO, VIGA BALDRAME OU SAPATA UTILIZANDO AÇO CA-50 DE 12,5 MM - MONTAGEM. AF_06/2017 (KG)

MATERIAL	FORTE	UNID	COEFICIENTE	PREÇO UNITÁRIO	TOTAL	
00039017	ESPACADOR / DISTANCIADOR CIRCULAR COM ENTRADA LATERAL, EM PLASTICO, PARA VERGALHAO *4,2 A 12,5* MM, COBRIMENTO 20 MM	SINAPI	UN	0,30600000	0,22	0,06
00043132	ARAME RECOZIDO 16 BWG, D = 1,65 MM (0,016 KG/M) OU 18 BWG, D = 1,25 MM (0,01 KG/M)	SINAPI	KG	0,02500000	22,80	0,57
TOTAL MATERIAL:					0,63	

SERVICO	FORTE	UNID	COEFICIENTE	PREÇO UNITÁRIO	TOTAL	
88238	AJUDANTE DE ARMADOR COM ENCARGOS COMPLEMENTARES	SINAPI	H	0,02200000	15,83	0,34
88245	ARMADOR COM ENCARGOS COMPLEMENTARES	SINAPI	H	0,06800000	20,76	1,41
92795	CORTE E DOBRA DE AÇO CA-50, DIÂMETRO DE 12,5 MM, UTILIZADO EM ESTRUTURAS DIVERSAS, EXCETO LAJES. AF_12/2015	SINAPI	KG	1,00000000	11,42	11,42
TOTAL SERVIÇO:					13,17	
VALOR:					13,80	

3.1.6. 96556 - CONCRETAGEM DE SAPATAS, FCK 30 MPA, COM USO DE JERICA LANÇAMENTO, ADENSAMENTO E ACABAMENTO. AF_06/2017 (M3)

SERVICO	FORTE	UNID	COEFICIENTE	PREÇO UNITÁRIO	TOTAL	
88309	PEDREIRO COM ENCARGOS COMPLEMENTARES	SINAPI	H	4,90600000	20,82	102,14
88316	SERVENTE COM ENCARGOS COMPLEMENTARES	SINAPI	H	3,29600000	16,57	54,61
90586	VIBRADOR DE IMERSÃO, DIÂMETRO DE PONTEIRA 45MM, MOTOR ELÉTRICO TRIFÁSICO POTÊNCIA DE 2 CV - CHP DIURNO. AF_06/2015	SINAPI	CHP	0,42300000	1,26	0,53
90587	VIBRADOR DE IMERSÃO, DIÂMETRO DE PONTEIRA 45MM, MOTOR ELÉTRICO TRIFÁSICO POTÊNCIA DE 2 CV - CHI DIURNO. AF_06/2015	SINAPI	CHI	1,22500000	0,49	0,60

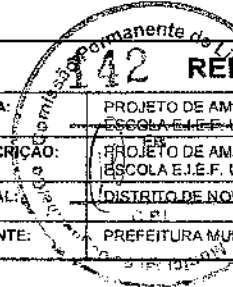

RELATÓRIO ANALÍTICO - COMPOSIÇÕES DE CUSTOS

OBRA:	PROJETO DE AMPLIAÇÃO, MELHORIAS E ADAPTAÇÕES DA ESCOLA E.J.F. ULISSES PARANHOS MAIA	DATA:	04/03/2022	BDI:	26,85%	
DESCRIÇÃO:	PROJETO DE AMPLIAÇÃO, MELHORIAS E ADAPTAÇÕES DA ESCOLA E.J.F. ULISSES PARANHOS MAIA	FONTE:	VERSÃO	HORA	MES	REF.
LOCAL:	DISTRITO DE NOVA FLORESTA - JAGUARIBE - CE	SEINFRA	027.1 COM DESONERAÇÃO	83,85%	47,76%	05/2021
CLIENTE:	PREFEITURA MUNICIPAL DE JAGUARIBE - CE	SINAPI	2022/01 COM DESONERAÇÃO	83,35%	47,46%	02/2022
			COMPOSIÇÕES PRÓPRIAS	0,00%	0,00%	

94972	CONCRETO FCK = 30MPA, TRAÇO 1:2,1:2,5 (EM MASSA SECA DE CIMENTO/ AREIA MÉDIA/ BRITA 1) - PREPARO MECÂNICO COM BETONEIRA 600 L. AF_05/2021	SINAPI	M3	1,15000000	392,62	451,61
					TOTAL SERVIÇO:	609,39
					VALOR:	609,39

3.1.7. 101173 - ESTACA BROCA DE CONCRETO, DIÂMETRO DE 20CM, ESCAVAÇÃO MANUAL COM TRADO CONCHA, COM ARMADURA DE ARRANQUE. AF_05/2020 (M)

SERVICO	FONTE	UNID	COEFICIENTE	PREÇO UNITÁRIO	TOTAL	
58309	PEDREIRO COM ENCARGOS COMPLEMENTARES	SINAPI	H	0,48600000	10,11	
58316	SERVEnte COM ENCARGOS COMPLEMENTARES	SINAPI	H	0,66500000	11,01	
92794	CORTE E DOBRA DE AÇO CA-50, DIÂMETRO DE 10,0 MM, UTILIZADO EM ESTRUTURAS DIVERSAS, EXCETO LAJES. AF_12/2015	SINAPI	KG	1,36000000	18,07	
70	CONCRETO FCK = 20MPA, TRAÇO 1:2,7:3 (EM MASSA SECA DE CIMENTO/ AREIA MÉDIA/ BRITA 1) - PREPARO MECÂNICO COM BETONEIRA 600 L. AF_05/2021	SINAPI	M3	0,04300000	15,44	
					TOTAL SERVIÇO:	54,63
					VALOR:	54,63

3.2.1. 96536 - FABRICAÇÃO, MONTAGEM E DESMONTAGEM DE FÔRMA PARA VIGA BALDRAME, EM MADEIRA SERRADA, E=25 MM, 4 UTILIZAÇÕES. AF_06/2017 (M2)

MATERIAL	FONTE	UNID	COEFICIENTE	PREÇO UNITÁRIO	TOTAL	
00002692	DESMOLDANTE PROTETOR PARA FORMAS DE MADEIRA, DE BASE OLEOSA EMULSIONADA EM AGUA	SINAPI	L	0,01700000	0,10	
00004491	PONTALETE *7,5 X 7,5* CM EM PINUS, MISTA OU EQUIVALENTE DA REGIAO - BRUTA	SINAPI	M	0,60500000	7,08	
00004517	SARRAFO *2,5 X 7,5* CM EM PINUS, MISTA OU EQUIVALENTE DA REGIAO - BRUTA	SINAPI	M	0,56700000	2,32	
00005073	PREGO DE AÇO POLIDO COM CABECA 17 X 24 (2 1/4 X 11)	SINAPI	KG	0,02600000	0,52	
00006189	TABUA NAO APARELHADA *2,5 X 30* CM, EM MACARANDUBA, ANGELIM OU EQUIVALENTE DA REGIAO - BRUTA	SINAPI	M	1,00800000	23,79	
00040304	PREGO DE AÇO POLIDO COM CABECA DUPLA 17 X 27 (2 1/2 X 11)	SINAPI	KG	0,03400000	0,83	
					TOTAL MATERIAL:	34,64

SERVICO	FONTE	UNID	COEFICIENTE	PREÇO UNITÁRIO	TOTAL	
88239	AJUDANTE DE CARPINTEIRO COM ENCARGOS COMPLEMENTARES	SINAPI	H	0,47100000	8,27	
88262	CARPINTEIRO DE FORMAS COM ENCARGOS COMPLEMENTARES	SINAPI	H	1,14500000	23,57	
91892	SERRA CIRCULAR DE BANCADA COM MOTOR ELÉTRICO POTÊNCIA DE 5HP, COM COIFA PARA DISCO 10" - CHP DIURNO. AF_08/2015	SINAPI	CHP	0,01700000	0,35	
91893	SERRA CIRCULAR DE BANCADA COM MOTOR ELÉTRICO POTÊNCIA DE 5HP, COM COIFA PARA DISCO 10" - CHI DIURNO. AF_08/2015	SINAPI	CHI	0,01400000	0,27	
					TOTAL SERVIÇO:	32,46
					VALOR:	67,10

3.2.2. 96543 - ARMAÇÃO DE BLOCO, VIGA BALDRAME E SAPATA UTILIZANDO AÇO CA-60 DE 5 MM - MONTAGEM. AF_06/2017 (KG)

MATERIAL	FONTE	UNID	COEFICIENTE	PREÇO UNITÁRIO	TOTAL	
00039017	ESPACADOR / DISTANCIADOR CIRCULAR COM ENTRADA LATERAL, EM PLASTICO, PARA VERGALHAO *4,2 A 12,5* MM, COBRIMENTO 20 MM	SINAPI	UN	1,96650000	0,43	
00043132	ARAME RECOZIDO 18 BWG, D = 1,65 MM (0,016 KG/M) OU 18 BWG, D = 1,25 MM (0,01 KG/M)	SINAPI	KG	0,02500000	0,57	
					TOTAL MATERIAL:	1,00

SERVICO	FONTE	UNID	COEFICIENTE	PREÇO UNITÁRIO	TOTAL
---------	-------	------	-------------	----------------	-------

**RELATÓRIO ANALÍTICO - COMPOSIÇÕES DE CUSTOS**

OBRA:	PROJETO DE AMPLIAÇÃO, MELHORIAS E ADAPTAÇÕES DA ESCOLA E.J.E.F. ULISSES PARANHOS MAIA	DATA:	04/03/2022	BDI:	26,85%	
DESCRIÇÃO:	PROJETO DE AMPLIAÇÃO, MELHORIAS E ADAPTAÇÕES DA ESCOLA E.J.E.F. ULISSES PARANHOS MAIA	FONTE	VERSÃO	HORA	MES	REF.
LOCAL:	DISTRITO DE NOVA FLORESTA - JAGUARIBE - CE	SEINFRA	027.1 COM DESONERAÇÃO	83,85%	47,76%	05/2021
CLIENTE:	PREFEITURA MUNICIPAL DE JAGUARIBE - CE	SINAPI	2022/01 COM DESONERAÇÃO	83,55%	47,46%	02/2022
			COMPOSIÇÕES PRÓPRIAS	0,00%	0,00%	

88238	AJUDANTE DE ARMADOR COM ENCARGOS COMPLEMENTARES	SINAPI	H	0,06360000	15,83	1,00
88245	ARMADOR COM ENCARGOS COMPLEMENTARES	SINAPI	H	0,19450000	20,76	4,03
92791	CORTE E DOBRA DE AÇO CA-60, DIÂMETRO DE 5,0 MM, UTILIZADO EM ESTRUTURAS DIVERSAS, EXCETO LAJES. AF_12/2015	SINAPI	KG	1,00000000	13,63	13,63
TOTAL SERVIÇO:						18,66
VALOR:						19,66

3.2.3. 96545 - ARMAÇÃO DE BLOCO, VIGA BALDRAME OU SAPATA UTILIZANDO AÇO CA-50 DE 8 MM - MONTAGEM. AF_06/2017 (KG)

MATERIAL	FONTE	UNID	COEFICIENTE	PREÇO UNITÁRIO	TOTAL
00039017	ESPAÇADOR / DISTANCIADOR CIRCULAR COM ENTRADA LATERAL, EM PLÁSTICO, PARA VERGALHAO *4,2 A 12,5* MM, COBRIMENTO 20 MM	SINAPI	UN	0,72400000	0,15
13132	ARAME RECOZIDO 16 BWG, D = 1,65 MM (0,016 KG/M) OU 18 BWG, D = 1,25 MM (0,01 KG/M)	SINAPI	KG	0,02500000	0,57
TOTAL MATERIAL:					0,72

SERVIÇO	FONTE	UNID	COEFICIENTE	PREÇO UNITÁRIO	TOTAL
88238	AJUDANTE DE ARMADOR COM ENCARGOS COMPLEMENTARES	SINAPI	H	0,03750000	0,59
88245	ARMADOR COM ENCARGOS COMPLEMENTARES	SINAPI	H	0,11550000	2,39
92793	CORTE E DOBRA DE AÇO CA-50, DIÂMETRO DE 8,0 MM, UTILIZADO EM ESTRUTURAS DIVERSAS, EXCETO LAJES. AF_12/2015	SINAPI	KG	1,00000000	14,31
TOTAL SERVIÇO:					17,29
VALOR:					18,01

3.2.4. 96555 - CONCRETAGEM DE BLOCOS DE COROAMENTO E VIGAS BALDRAME, FCK 30 MPA, COM USO DE JERICA LANÇAMENTO, ADENSAMENTO E ACABAMENTO. AF_06/2017 (M3)

SERVIÇO	FONTE	UNID	COEFICIENTE	PREÇO UNITÁRIO	TOTAL
88309	PEDREIRO COM ENCARGOS COMPLEMENTARES	SINAPI	H	2,38600000	49,67
88316	SERVENTE COM ENCARGOS COMPLEMENTARES	SINAPI	H	2,45000000	40,59
90586	VIBRADOR DE IMERSÃO, DIÂMETRO DE PONTEIRA 45MM, MOTOR ELÉTRICO TRIFÁSICO POTÊNCIA DE 2 CV - CHP DIURNO. AF_06/2015	SINAPI	CHP	0,31400000	0,39
90587	VIBRADOR DE IMERSÃO, DIÂMETRO DE PONTEIRA 45MM, MOTOR ELÉTRICO TRIFÁSICO POTÊNCIA DE 2 CV - CHI DIURNO. AF_06/2015	SINAPI	CHI	0,91100000	0,44
94972	CONCRETO FCK = 30MPA, TRAÇO 1:2,1:2,5 (EM MASSA SECA DE CIMENTO/ AREIA MÉDIA/ BRITA 1) - PREPARO MECÂNICO COM BETONEIRA 600 L. AF_05/2021	SINAPI	M3	1,15000000	451,51
TOTAL SERVIÇO:					542,60
VALOR:					542,60

4.1.1. 92435 - MONTAGEM E DESMONTAGEM DE FÔRMA DE PILARES RETANGULARES E ESTRUTURAS SIMILARES, PÉ-DIREITO SIMPLES, EM CHAPA DE MADEIRA COMPENSADA PLASTIFICADA, 12 UTILIZAÇÕES. AF_09/2020 (M2)

EQUIPAMENTO	FONTE	UNID	COEFICIENTE	PREÇO UNITÁRIO	TOTAL
00040271	LOCAÇÃO DE APRUMADOR METALICO DE PILAR, COM ALTURA E ÂNGULO REGULÁVEIS, EXTENSAO DE *1,50* A *2,80* M	SINAPI	MES	0,19600000	0,82
00040275	LOCAÇÃO DE VIGA SANDUICHÊ METALICA VAZADA PARA TRAVAMENTO DE PILARES, ALTURA DE *8* CM, LARGURA DE *6* CM E EXTENSAO DE 2 M	SINAPI	MES	0,39300000	2,55
00040287	LOCAÇÃO DE BARRA DE ANCORAGEM DE 0,80 A 1,20 M DE EXTENSAO, COM ROSCA DE 5/8", INCLUINDO PORCA E FLANGE	SINAPI	MES	0,78500000	1,27
TOTAL EQUIPAMENTO:					4,64
MATERIAL	FONTE	UNID	COEFICIENTE	PREÇO UNITÁRIO	TOTAL

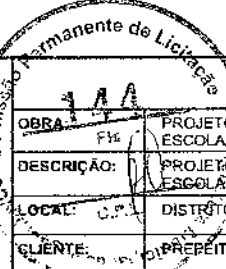

RELATÓRIO ANALÍTICO - COMPOSIÇÕES DE CUSTOS

OBRA: PROJETO DE AMPLIAÇÃO, MELHORIAS E ADAPTAÇÕES DA ESCOLA E.F. ULISSES PARANHOS MAIA	DATA: 04/03/2022	BDI: 26,85%			
DESCRIÇÃO: PROJETO DE AMPLIAÇÃO, MELHORIAS E ADAPTAÇÕES DA ESCOLA E.F. ULISSES PARANHOS MAIA	FONTE: SENFRA	VERSÃO: 027.1 COM DESONERAÇÃO	HORA: 83,85%	MES: 47,76%	REF.: 05/2021
LOCAL: DISTRITO DE NOVA FLORESTA - JAGUARIBE - CE	SINAPI	2022/01 COM DESONERAÇÃO	83,85%	47,45%	02/2022
CLIENTE: PREFEITURA MUNICIPAL DE JAGUARIBE - CE		COMPOSIÇÕES PRÓPRIAS	0,00%	0,00%	

00002692	DESMOLDANTE PROTETOR PARA FORMAS DE MADEIRA, DE BASE OLEOSA EMULSIONADA EM AGUA	SINAPI	L	0,00400000	6,28	0,02
00040304	PREGO DE AÇO POLIDO COM CABECA DUPLA 17 X 27 (2 1/2 X 11)	SINAPI	KG	0,01900000	24,48	0,46
TOTAL MATERIAL:						0,48

SERVICO	FONTE	UNID	COEFICIENTE	PREÇO UNITÁRIO	TOTAL	
88239	AJUDANTE DE CARPINTEIRO COM ENCARGOS COMPLEMENTARES	SINAPI	H	0,11700000	17,57	2,05
88262	CARPINTEIRO DE FORMAS COM ENCARGOS COMPLEMENTARES	SINAPI	H	0,63800000	20,59	13,13
92264	FABRICAÇÃO DE FÔRMA PARA PILARES E ESTRUTURAS SIMILARES, EM CHAPA DE MADEIRA COMPENSADA PLASTIFICADA, E = 18 MM. AF_09/2020	SINAPI	M2	0,09400000	236,08	22,19
TOTAL SERVICOS:						37,37
VALOR:						42,49

37747 - MONTAGEM E DESMONTAGEM DE FÔRMA DE PILARES CIRCULARES, COM ÁREA MÉDIA DAS SEÇÕES MAIOR QUE 0,28 M², PÉ-LEITO DUPLO, EM MADEIRA, 2 UTILIZAÇÕES. AF_06/2017 (M2)

EQUIPAMENTO	FONTE	UNID	COEFICIENTE	PREÇO UNITÁRIO	TOTAL	
00040271	LOCAÇÃO DE APRUMADOR METALICO DE PILAR, COM ALTURA E ANGULO REGULAVEIS, EXTENSAO DE *1,50* A *2,80* M	SINAPI	MES	0,10200000	4,22	0,43
TOTAL EQUIPAMENTO:						0,43

MATERIAL	FONTE	UNID	COEFICIENTE	PREÇO UNITÁRIO	TOTAL	
00002692	DESMOLDANTE PROTETOR PARA FORMAS DE MADEIRA, DE BASE OLEOSA EMULSIONADA EM AGUA	SINAPI	L	0,00950000	6,28	0,05
00004517	SARRAFO *2,5 X 7,5* CM EM PINUS, MISTA OU EQUIVALENTE DA REGIAO - BRUTA	SINAPI	M	0,06300000	4,10	0,25
00040304	PREGO DE AÇO POLIDO COM CABECA DUPLA 17 X 27 (2 1/2 X 11)	SINAPI	KG	0,05000000	24,48	1,22
TOTAL MATERIAL:						1,52

SERVICO	FONTE	UNID	COEFICIENTE	PREÇO UNITÁRIO	TOTAL	
88239	AJUDANTE DE CARPINTEIRO COM ENCARGOS COMPLEMENTARES	SINAPI	H	0,44900000	17,57	7,83
88262	CARPINTEIRO DE FORMAS COM ENCARGOS COMPLEMENTARES	SINAPI	H	2,44900000	20,59	50,42
96252	FABRICAÇÃO DE FÔRMA PARA PILARES CIRCULARES, EM CHAPA DE MADEIRA COMPENSADA RESINADA. AF_06/2017	SINAPI	M2	0,53000000	260,86	138,25
TOTAL SERVICOS:						196,55
VALOR:						198,50

4.1.3. 92775 - ARMAÇÃO DE PILAR OU VIGA DE UMA ESTRUTURA CONVENCIONAL DE CONCRETO ARMADO EM UMA EDIFICAÇÃO TÊRREA OU SOBRADO UTILIZANDO AÇO CA-60 DE 5,0 MM - MONTAGEM. AF_12/2015 (KG)

MATERIAL	FONTE	UNID	COEFICIENTE	PREÇO UNITÁRIO	TOTAL	
00039017	ESPACADOR / DISTANCIADOR CIRCULAR COM ENTRADA LATERAL, EM PLASTICO, PARA VERGALHAO *4,2 A 12,5* MM, COBRIMENTO 20 MM	SINAPI	UN	1,19000000	0,22	0,26
00043132	ARAME RECOZIDO 16 BWG, D = 1,65 MM (0,016 KG/M) OU 18 BWG, D = 1,25 MM (0,01 KG/M)	SINAPI	KG	0,02500000	22,80	0,57
TOTAL MATERIAL:						0,83

SERVICO	FONTE	UNID	COEFICIENTE	PREÇO UNITÁRIO	TOTAL	
88238	AJUDANTE DE ARMADOR COM ENCARGOS COMPLEMENTARES	SINAPI	H	0,03670000	15,83	0,58
88245	ARMADOR COM ENCARGOS COMPLEMENTARES	SINAPI	H	0,22450000	20,76	4,66
92791	CORTE E DOBRA DE AÇO CA-60, DIÂMETRO DE 5,0 MM, UTILIZADO EM ESTRUTURAS DIVERSAS, EXCETO LAJES. AF_12/2015	SINAPI	KG	1,00000000	13,63	13,63
TOTAL SERVICOS:						18,87
VALOR:						19,70

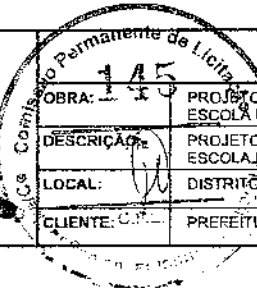

RELATÓRIO ANALÍTICO - COMPOSIÇÕES DE CUSTOS

OBRA: 145	PROJETO DE AMPLIAÇÃO, MELHORIAS E ADAPTAÇÕES DA ESCOLA E REF. ULISSES PARANHOS MAIA	DATA: 04/03/2022	BOT: 26,85%			
DESCRIÇÃO:	PROJETO DE AMPLIAÇÃO, MELHORIAS E ADAPTAÇÕES DA ESCOLA E REF. ULISSES PARANHOS MAIA	FUNTE	VERSÃO	HORA	MES	REF.
LOCAL:	DISTRITO DE NOVA FLORESTA - JAGUARIBE - CE	SEINFRA	027.1 COM DESONERAÇÃO	93,85%	47,76%	05/2021
CLIENTE:	PRERÉFETURA MUNICIPAL DE JAGUARIBE - CE	SINAPI	2022/01 COM DESONERAÇÃO	83,55%	47,48%	02/2022
			COMPOSIÇÕES PRÓPRIAS	0,00%	0,00%	

4.1.4. 92778 - ARMAÇÃO DE PILAR OU VIGA DE UMA ESTRUTURA CONVENCIONAL DE CONCRETO ARMADO EM UMA EDIFICAÇÃO TÉRREA OU SOBRADO UTILIZANDO AÇO CA-50 DE 10,0 MM - MONTAGEM. AF_12/2015 (KG)

MATERIAL	DESCRIÇÃO	FONTE	UNID	COEFICIENTE	PREÇO UNITÁRIO	TOTAL
00039017	ESPACADOR / DISTANCIADOR CIRCULAR COM ENTRADA LATERAL, EM PLASTICO, PARA VERGALHAO *4,2 A 12,5* MM, COBRIMENTO 20 MM	SINAPI	UN	0,54300000	0,22	0,11
00043132	ARAME RECOZIDO 16 BWG, D = 1,65 MM (0,016 KG/M) OU 18 BWG, D = 1,25 MM (0,01 KG/M)	SINAPI	KG	0,02500000	22,80	0,57
TOTAL MATERIAL:						0,68

SERVICO	DESCRIÇÃO	FONTE	UNID	COEFICIENTE	PREÇO UNITÁRIO	TOTAL
88238	AJUDANTE DE ARMADOR COM ENCARGOS COMPLEMENTARES	SINAPI	H	0,01560000	15,83	0,24
88245	ARMADOR COM ENCARGOS COMPLEMENTARES	SINAPI	H	0,09560000	20,76	1,98
92794	CORTE E DOBRA DE AÇO CA-50, DIÂMETRO DE 10,0 MM, UTILIZADO EM ESTRUTURAS DIVERSAS, EXCETO LAJES. AF_12/2015	SINAPI	KG	1,00000000	13,29	13,29
TOTAL SERVICOS:						15,51

VALOR: 16,19

4.1.5. 92779 - ARMAÇÃO DE PILAR OU VIGA DE UMA ESTRUTURA CONVENCIONAL DE CONCRETO ARMADO EM UMA EDIFICAÇÃO TÉRREA OU SOBRADO UTILIZANDO AÇO CA-50 DE 12,5 MM - MONTAGEM. AF_12/2015 (KG)

MATERIAL	DESCRIÇÃO	FONTE	UNID	COEFICIENTE	PREÇO UNITÁRIO	TOTAL
00039017	ESPACADOR / DISTANCIADOR CIRCULAR COM ENTRADA LATERAL, EM PLASTICO, PARA VERGALHAO *4,2 A 12,5* MM, COBRIMENTO 20 MM	SINAPI	UN	0,36700000	0,22	0,08
00043132	ARAME RECOZIDO 16 BWG, D = 1,65 MM (0,016 KG/M) OU 18 BWG, D = 1,25 MM (0,01 KG/M)	SINAPI	KG	0,02500000	22,80	0,57
TOTAL MATERIAL:						0,65

SERVICO	DESCRIÇÃO	FONTE	UNID	COEFICIENTE	PREÇO UNITÁRIO	TOTAL
88238	AJUDANTE DE ARMADOR COM ENCARGOS COMPLEMENTARES	SINAPI	H	0,01140000	15,83	0,18
88245	ARMADOR COM ENCARGOS COMPLEMENTARES	SINAPI	H	0,06980000	20,76	1,44
92795	CORTE E DOBRA DE AÇO CA-50, DIÂMETRO DE 12,5 MM, UTILIZADO EM ESTRUTURAS DIVERSAS, EXCETO LAJES. AF_12/2015	SINAPI	KG	1,00000000	11,42	11,42
TOTAL SERVICOS:						13,04

VALOR: 13,69

4.1.6. 92718 - CONCRETAGEM DE PILARES, FCK = 25 MPA, COM USO DE BALDES EM EDIFICAÇÃO COM SEÇÃO MÉDIA DE PILARES MENOR OU IGUAL A 0,25 M² - LANÇAMENTO, ADENSAMENTO E ACABAMENTO. AF_12/2015 (M3)

MATERIAL	DESCRIÇÃO	FONTE	UNID	COEFICIENTE	PREÇO UNITÁRIO	TOTAL
00034493	CONCRETO USINADO BOMBEAVEL, CLASSE DE RESISTENCIA C25, COM BRITA 0 E 1, SLUMP = 100 +/- 20 MM, EXCLUI SERVIÇO DE BOMBEAMENTO (NBR 8953)	SINAPI	M3	1,10300000	372,71	411,09
TOTAL MATERIAL:						411,09

SERVICO	DESCRIÇÃO	FONTE	UNID	COEFICIENTE	PREÇO UNITÁRIO	TOTAL
88262	CARPINTEIRO DE FORMAS COM ENCARGOS COMPLEMENTARES	SINAPI	H	1,84600000	20,59	38,00
88309	PEDREIRO COM ENCARGOS COMPLEMENTARES	SINAPI	H	1,84600000	20,82	38,43
88316	SERVENTE COM ENCARGOS COMPLEMENTARES	SINAPI	H	5,53800000	16,57	91,76
90586	VIBRADOR DE IMERSÃO, DIÂMETRO DE PONTEIRA 45MM, MOTOR ELÉTRICO TRIFÁSICO POTÊNCIA DE 2 CV - CHP DIURNO. AF_06/2015	SINAPI	CHP	0,67200000	1,26	0,84
90587	VIBRADOR DE IMERSÃO, DIÂMETRO DE PONTEIRA 45MM, MOTOR ELÉTRICO TRIFÁSICO POTÊNCIA DE 2 CV - CHI DIURNO. AF_06/2015	SINAPI	CHI	1,17400000	0,49	0,57
TOTAL SERVICOS:						169,60

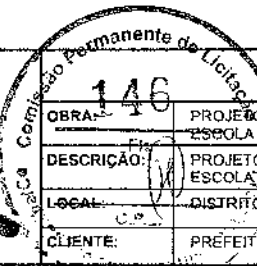
**RELATÓRIO ANALÍTICO - COMPOSIÇÕES DE CUSTOS**

OBRA:	PROJETO DE AMPLIAÇÃO, MELHORIAS E ADAPTAÇÕES DA ESCOLA E.F. ULISSES PARANHOS MAIA	DATA:	04/03/2022	BDI:	26,85%	
DESCRIÇÃO:	PROJETO DE AMPLIAÇÃO, MELHORIAS E ADAPTAÇÕES DA ESCOLA E.F. ULISSES PARANHOS MAIA	FONTE	VERSÃO	HORA	MES	REF.
LOCAL:	DISTRITO DE NOVA FLORESTA - JAGUARIBE - CE	SEINFRA	027.1 COM DESONERAÇÃO	83,85%	47,76%	05/2021
CLIENTE:	PRÉFECTURA MUNICIPAL DE JAGUARIBE - CE	SINAPI	2022/01 COM DESONERAÇÃO	83,56%	47,46%	02/2022
			COMPOSIÇÕES PRÓPRIAS	0,00%	0,00%	

VALOR:	580,69
--------	--------

4.2.1. 92471 - MONTAGEM E DESMONTAGEM DE FÔRMA DE VIGA, ESCORAMENTO COM GARFO DE MADEIRA, PÉ-DIREITO SIMPLES, EM CHAPA DE MADEIRA PLASTIFICADA, 12 UTILIZAÇÕES. AF_09/2020 (M2)

MATERIAL		FONTE	UNID	COEFICIENTE	PREÇO UNITÁRIO	TOTAL
00002692	DESMOLDANTE PROTETOR PARA FORMAS DE MADEIRA, DE BASE OLEOSA EMULSIONADA EM AGUA	SINAPI	L	0,00400000	6,28	0,02
00006193	TABUA NÃO APARELHADA 2,5 X 20" CM, EM MACARANDUBA, ANGELIM OU EQUIVALENTE DA REGIAO - BRUTA	SINAPI	M	0,32800000	16,18	5,30
00040304	PREGO DE AÇO POLIDO COM CABECA DUPLA 17 X 27 (2 1/2 X 11)	SINAPI	KG	0,04900000	24,48	1,19
TOTAL MATERIAL:						6,51

SERVICO		FONTE	UNID	COEFICIENTE	PREÇO UNITÁRIO	TOTAL
88239	AJUDANTE DE CARPINTEIRO COM ENCARGOS COMPLEMENTARES	SINAPI	H	0,13900000	17,57	2,44
262	CARPINTEIRO DE FORMAS COM ENCARGOS COMPLEMENTARES	SINAPI	H	0,75500000	20,59	15,54
92266	FABRICAÇÃO DE FÔRMA PARA VIGAS, EM CHAPA DE MADEIRA COMPENSADA PLASTIFICADA, E = 18 MM. AF_09/2020	SINAPI	M2	0,14800000	175,23	25,93
92272	FABRICAÇÃO DE ESCORAS DE VIGA DO TIPO GARFO, EM MADEIRA. AF_09/2020	SINAPI	M	0,93100000	45,60	42,45
TOTAL SERVIÇO:						86,36

VALOR:	92,87
--------	-------

4.2.2. 92775 - ARMAÇÃO DE PILAR OU VIGA DE UMA ESTRUTURA CONVENCIONAL DE CONCRETO ARMADO EM UMA EDIFICAÇÃO TÉRREA OU SOBRADO UTILIZANDO AÇO CA-60 DE 5,0 MM - MONTAGEM. AF_12/2015 (KG)

MATERIAL		FONTE	UNID	COEFICIENTE	PREÇO UNITÁRIO	TOTAL
00039017	ESPACADOR / DISTANCIADOR CIRCULAR COM ENTRADA LATERAL, EM PLASTICO, PARA VERGALHAO 4,2 A 12,5" MM, COBRIMENTO 20 MM	SINAPI	UN	1,19000000	0,22	0,26
00043132	ARAME RECOZIDO 16 BWG, D = 1,65 MM (0,016 KG/M) OU 18 BWG, D = 1,25 MM (0,01 KG/M)	SINAPI	KG	0,02500000	22,80	0,57
TOTAL MATERIAL:						0,83

SERVICO		FONTE	UNID	COEFICIENTE	PREÇO UNITÁRIO	TOTAL
88238	AJUDANTE DE ARMADOR COM ENCARGOS COMPLEMENTARES	SINAPI	H	0,03670000	15,83	0,58
245	ARMADOR COM ENCARGOS COMPLEMENTARES	SINAPI	H	0,22450000	20,76	4,66
92791	CORTE E DOBRA DE AÇO CA-60, DIÂMETRO DE 5,0 MM, UTILIZADO EM ESTRUTURAS DIVERSAS, EXCETO LAJES. AF_12/2015	SINAPI	KG	1,00000000	13,63	13,63
TOTAL SERVIÇO:						18,87

VALOR:	19,70
--------	-------

4.2.3. 92777 - ARMAÇÃO DE PILAR OU VIGA DE UMA ESTRUTURA CONVENCIONAL DE CONCRETO ARMADO EM UMA EDIFICAÇÃO TÉRREA OU SOBRADO UTILIZANDO AÇO CA-60 DE 8,0 MM - MONTAGEM. AF_12/2015 (KG)

MATERIAL		FONTE	UNID	COEFICIENTE	PREÇO UNITÁRIO	TOTAL
00039017	ESPACADOR / DISTANCIADOR CIRCULAR COM ENTRADA LATERAL, EM PLASTICO, PARA VERGALHAO 4,2 A 12,5" MM, COBRIMENTO 20 MM	SINAPI	UN	0,74300000	0,22	0,16
00043132	ARAME RECOZIDO 16 BWG, D = 1,65 MM (0,016 KG/M) OU 18 BWG, D = 1,25 MM (0,01 KG/M)	SINAPI	KG	0,02500000	22,80	0,57
TOTAL MATERIAL:						0,73

SERVICO		FONTE	UNID	COEFICIENTE	PREÇO UNITÁRIO	TOTAL
88238	AJUDANTE DE ARMADOR COM ENCARGOS COMPLEMENTARES	SINAPI	H	0,02090000	15,83	0,33
88245	ARMADOR COM ENCARGOS COMPLEMENTARES	SINAPI	H	0,12780000	20,76	2,65
92793	CORTE E DOBRA DE AÇO CA-60, DIÂMETRO DE 8,0 MM, UTILIZADO EM ESTRUTURAS DIVERSAS, EXCETO LAJES. AF_12/2015	SINAPI	KG	1,00000000	14,31	14,31

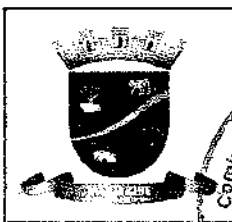

RELATÓRIO ANALÍTICO - COMPOSIÇÕES DE CUSTOS

OBRA: Projeto Permanente de	PROJETO DE AMPLIAÇÃO, MELHORIAS E ADAPTAÇÕES DA ESCOLA E.I.E.F. ULISSES PARANHOS MAIA	DATA: 04/03/2022	BDI: 26,85%	
DESCRIÇÃO:	PROJETO DE AMPLIAÇÃO, MELHORIAS E ADAPTAÇÕES DA ESCOLA E.I.E.F. ULISSES PARANHOS MAIA	FORTE:	VERSÃO:	HORA:
LOCAL:	DISTRITO DE NOVA FLORESTA - JAGUARIBE - CE	SEINFRA	027.1 COM DESONERAÇÃO	83,85%
CLIENTE:	PREFEITURA MUNICIPAL DE JAGUARIBE - CE	SINAPI	2022/01 COM DESONERAÇÃO	93,55%
			COMPOSIÇÕES PRÓPRIAS	0,00%
				0,00%

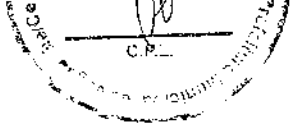

TOTAL SERVIÇO:	17,29
VALOR:	18,02

4.2.4. 92778 - ARMAÇÃO DE PILAR OU VIGA DE UMA ESTRUTURA CONVENCIONAL DE CONCRETO ARMADO EM UMA EDIFICAÇÃO TÉRREA OU SOBRADO UTILIZANDO AÇO CA-50 DE 10,0 MM - MONTAGEM. AF_12/2015 (KG)

MATERIAL	FORTE	UNID	COEFICIENTE	PREÇO UNITÁRIO	TOTAL
00039017 ESPACADOR / DISTANCIADOR CIRCULAR COM ENTRADA LATERAL, EM PLASTICO, PARA VERGALHAO *4,2 A 12,5* MM, COBRIMENTO 20 MM	SINAPI	UN	0,54300000	0,22	0,11
00043132 ARAME RECOZIDO 18 BWG, D = 1,65 MM (0,016 KG/M) OU 18 BWG, D = 1,25 MM (0,01 KG/M)	SINAPI	KG	0,02560000	22,80	0,57
TOTAL MATERIAL:					0,68

SERVICO	FORTE	UNID	COEFICIENTE	PREÇO UNITÁRIO	TOTAL
238 AJUDANTE DE ARMADOR COM ENCARGOS COMPLEMENTARES	SINAPI	H	0,01560000	15,83	0,24
88245 ARMADOR COM ENCARGOS COMPLEMENTARES	SINAPI	H	0,09560000	20,76	1,98
92794 CORTE E DOBRA DE AÇO CA-50, DIÂMETRO DE 10,0 MM, UTILIZADO EM ESTRUTURAS DIVERSAS, EXCETO LAJES. AF_12/2015	SINAPI	KG	1,00000000	13,29	13,29
TOTAL SERVIÇO:					15,51
VALOR:					16,19

4.2.5. 92741 - CONCRETAGEM DE VIGAS E LAJES, FCK=20 MPA, PARA QUALQUER TIPO DE LAJE COM BALDES EM EDIFICAÇÃO TÉRREA, COM ÁREA MÉDIA DE LAJES MENOR OU IGUAL A 20 M² - LANÇAMENTO, ADENSAMENTO E ACABAMENTO. AF_12/2015 (M3)

MATERIAL	FORTE	UNID	COEFICIENTE	PREÇO UNITÁRIO	TOTAL
00034492 CONCRETO USINADO BOMBEAVEL, CLASSE DE RESISTENCIA C20, COM BRITA 0 E 1, SLUMP = 100 +/- 20 MM, EXCLUI SERVIÇO DE BOMBEAMENTO (NBR 8953)	SINAPI	M3	1,10300000	362,50	399,83
TOTAL MATERIAL:					399,83

SERVICO	FORTE	UNID	COEFICIENTE	PREÇO UNITÁRIO	TOTAL
88262 CARPINTEIRO DE FORMAS COM ENCARGOS COMPLEMENTARES	SINAPI	H	1,19000000	20,59	24,50
88308 PEDREIRO COM ENCARGOS COMPLEMENTARES	SINAPI	H	3,57100000	20,82	74,34
316 SERVENTE COM ENCARGOS COMPLEMENTARES	SINAPI	H	8,40700000	16,57	139,30
90586 VIBRADOR DE IMERSÃO, DIÂMETRO DE PONTEIRA 45MM, MOTOR ELÉTRICO TRIFÁSICO POTÊNCIA DE 2 CV - CHP DIURNO. AF_06/2015	SINAPI	CHP	0,61500000	1,26	0,77
90587 VIBRADOR DE IMERSÃO, DIÂMETRO DE PONTEIRA 45MM, MOTOR ELÉTRICO TRIFÁSICO POTÊNCIA DE 2 CV - CHI DIURNO. AF_06/2015	SINAPI	CHI	0,57500000	0,49	0,28
TOTAL SERVIÇO:					239,19
VALOR:					539,02

4.3.1. 101964 - LAJE PRÉ-MOLDADA UNIDIRECIONAL, BIAPOIADA, PARA FORRO, ENCHIMENTO EM CERÂMICA, VIGOTA CONVENCIONAL, ALTURA TOTAL DA LAJE (ENCHIMENTO+CAPA) = (8+3). AF_11/2020 (M2)

MATERIAL	FORTE	UNID	COEFICIENTE	PREÇO UNITÁRIO	TOTAL
00003736 LAJE PRÉ-MOLDADA CONVENCIONAL (LAJOTAS + VIGOTAS) PARA FORRO, UNIDIRECIONAL, SOBRECARGA DE 100 KG/M2, VAO ATE 4,00 M (SEM COLOCACAO)	SINAPI	M2	1,00000000	45,00	45,00
00006193 TABUA NAO APARELHADA *2,5 X 20* CM, EM MACARANDUBA, ANGELIM OU EQUIVALENTE DA REGIAO - BRUTA	SINAPI	M	1,87000000	16,18	30,25
00040304 PREGO DE AÇO POLIDO COM CABECA DUPLA 17 X 27 (2 1/2 X 11)	SINAPI	KG	0,04000000	24,48	0,97
TOTAL MATERIAL:					76,22

SERVICO	FORTE	UNID	COEFICIENTE	PREÇO UNITÁRIO	TOTAL
88262 CARPINTEIRO DE FORMAS COM ENCARGOS COMPLEMENTARES	SINAPI	H	0,50100000	20,59	10,31
88316 SERVENTE COM ENCARGOS COMPLEMENTARES	SINAPI	H	0,35400000	16,57	5,86

B



RELATÓRIO ANALÍTICO - COMPOSIÇÕES DE CUSTOS

OBRA: Fls. PROJETO DE AMPLIAÇÃO, MELHORIAS E ADAPTAÇÕES DA ESCOLA E.F. ULISSES PARANHOS MAIA	DATA: 04/03/2022	BDI: 26,85%			
DESCRIÇÃO: PROJETO DE AMPLIAÇÃO, MELHORIAS E ADAPTAÇÕES DA ESCOLA E.F. ULISSES PARANHOS MAIA	SEINFRA	VERSÃO	HORA	MES	REF.
LOCAL: DISTRITO DE NOVA FLORESTA - JAGUARIBE - CE	SINAPI	027.1 COM DESONERAÇÃO	83,85%	47,76%	05/2021
CLIENTE: PREFEITURA MUNICIPAL DE JAGUARIBE - CE		202201 COM DESONERAÇÃO	83,35%	47,46%	02/2022
		COMPOSIÇÕES PRÓPRIAS	0,00%	0,00%	

92273	FABRICAÇÃO DE ESCORAS DO TIPO PONTALETE, EM MADEIRA, PARA PÉ-DIREITO SIMPLES. AF_09/2020	SINAPI	M	0,97000000	18,74	18,17
92723	CONCRETAGEM DE VIGAS E LAJES, FCK=20 MPA, PARA LAJES PREMOLDADAS COM USO DE BOMBA EM EDIFICAÇÃO COM ÁREA MÉDIA DE LAJES MENOR OU IGUAL A 20 M² - LANÇAMENTO, ADENSAMENTO E ACABAMENTO. AF_12/2015	SINAPI	M3	0,04400000	460,37	20,25
92783	ARMAÇÃO DE LAJE DE UMA ESTRUTURA CONVENCIONAL DE CONCRETO ARMADO EM UMA EDIFICAÇÃO TERREA OU SOBRADO UTILIZANDO AÇO CA-60 DE 4,2 MM - MONTAGEM. AF_12/2015	SINAPI	KG	0,99100000	19,60	19,42
TOTAL SERVIÇO:						74,01
VALOR:						150,23

4.4.1. C2666 - VERGA RETA DE CONCRETO ARMADO (M3)

EQUIPAMENTO	FORTE	UNID	COEFICIENTE	PREÇO UNITÁRIO	TOTAL
682 BETONEIRA ELÉTRICA 580L (CHP)	SEINFRA	H	0,71400000	22,3108	15,9299
TOTAL EQUIPAMENTO:					15,9299

MAO DE OBRA	FORTE	UNID	COEFICIENTE	PREÇO UNITÁRIO	TOTAL
10037 AJUDANTE	SEINFRA	H	12,30000000	16,7700	206,2710
10121 ARMADOR/FERREIRO	SEINFRA	H	4,80000000	20,7700	99,6960
10498 CARPINTEIRO	SEINFRA	H	7,50000000	20,7700	155,7750
12391 PEDREIRO	SEINFRA	H	2,00000000	20,7700	41,5400
12543 SERVENTE	SEINFRA	H	12,00000000	15,5500	186,6000
TOTAL MAO DE OBRA:					689,8820

MATERIAL	FORTE	UNID	COEFICIENTE	PREÇO UNITÁRIO	TOTAL
10103 ARAME RECOZIDO N.18 BWG	SEINFRA	KG	1,20000000	10,0500	12,0600
10109 AREIA MEDIA	SEINFRA	M3	0,62350000	67,5000	42,0863
10157 AÇO CA-25	SEINFRA	KG	60,00000000	9,5100	570,6000
10280 BRITA	SEINFRA	M3	0,87800000	76,1900	66,8948
10805 CIMENTO PORTLAND	SEINFRA	KG	327,60000000	0,5600	183,4560
691 PONTALETE / BARROTE DE 3"x3"	SEINFRA	M	0,60000000	12,6100	7,5660
11728 PREGO 18X27 (2.1/2" X 10) (APROXIMADAMENTE 198UN/KG)	SEINFRA	KG	2,00000000	13,8000	27,6000
11916 TABUA DE 1" DE 3A, - L = 30cm	SEINFRA	M	5,00000000	10,0100	50,0500
TOTAL MATERIAL:					960,3131
VALOR:					1.666,12

4.4.2. 93197 - CONTRAVERGA MOLDADA IN LOCO EM CONCRETO PARA VÃOS DE MAIS DE 1,5 M DE COMPRIMENTO. AF_03/2016 (M)

MATERIAL	FORTE	UNID	COEFICIENTE	PREÇO UNITÁRIO	TOTAL
00002692 DESMOLDANTE PROTETOR PARA FORMAS DE MADEIRA, DE BASE OLEOSA EMULSIONADA EM AGUA	SINAPI	L	0,00700000	6,28	0,04
00039017 ESPACADOR / DISTANCIADOR CIRCULAR COM ENTRADA LATERAL, EM PLASTICO, PARA VERGALHAO 4,2 A 12,5" MM, COBRIMENTO 20 MM	SINAPI	UN	6,00000000	0,22	1,32
TOTAL MATERIAL:					1,36

SERVIÇO	FORTE	UNID	COEFICIENTE	PREÇO UNITÁRIO	TOTAL
88309 PEDREIRO COM ENCARGOS COMPLEMENTARES	SINAPI	H	0,36000000	20,82	7,49
88316 SERVENTE COM ENCARGOS COMPLEMENTARES	SINAPI	H	0,18000000	16,57	2,98
92270 FABRICAÇÃO DE FÔRMA PARA VIGAS, COM MADEIRA SERRADA, E = 25 MM. AF_09/2020	SINAPI	M2	0,40000000	149,96	59,98

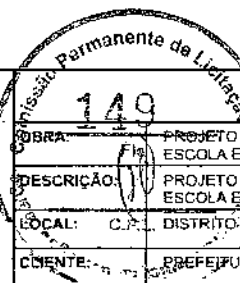

RELATÓRIO ANALÍTICO - COMPOSIÇÕES DE CUSTOS

OBRA: PROJETO DE AMPLIAÇÃO, MELHORIAS E ADAPTAÇÕES DA ESCOLA E.I.E.F. ULISSES PARANHOS MAIA	DATA: 04/03/2022	BDI: 26,85%			
DESCRIÇÃO: PROJETO DE AMPLIAÇÃO, MELHORIAS E ADAPTAÇÕES DA ESCOLA E.I.E.F. ULISSES PARANHOS MAIA	FONTE	VERSÃO	HORA	MES	REF.
LOCAL: C.P.L. DISTRITO DE NOVA FLORESTA - JAGUARIBE - CE	SEINFRA	027.1 COM DESONERAÇÃO	83,85%	47,76%	05/2021
CLIENTE: PREFEITURA MUNICIPAL DE JAGUARIBE - CE	SINAPI	2022/01 COM DESONERAÇÃO	83,55%	47,46%	02/2022
		COMPOSIÇÕES PRÓPRIAS	0,00%	0,00%	

92792	CORTE E DOBRA DE AÇO CA-50, DIÂMETRO DE 6,3 MM, UTILIZADO EM ESTRUTURAS DIVERSAS, EXCETO LAJES. AF_12/2015	SINAPI	KG	0,49000000	14,19	6,95
94970	CONCRETO FCK = 20MPA, TRAÇO 1:2,7:3 (EM MASSA SECA DE CIMENTO/ AREIA MÉDIA/ BRITA 1) - PREPARO MECÂNICO COM BETONEIRA 600 L. AF_05/2021	SINAPI	M3	0,02400000	359,29	8,62
TOTAL SERVIÇO:						86,02
VALOR:						87,38

5.1. 103328 - ALVENARIA DE VEDAÇÃO DE BLOCOS CERÂMICOS FURADOS NA HORIZONTAL DE 9X19X19 CM (ESPESSURA 9 CM) E ARGAMASSA DE ASSENTAMENTO COM PREPARO EM BETONEIRA. AF_12/2021 (M2)

MATERIAL	FONTE	UNID	COEFICIENTE	PREÇO UNITÁRIO	TOTAL	
00007271	BLOCO CERAMICO / TIJOLO VAZADO PARA ALVENARIA DE VEDAÇÃO, 8 FURAS NA HORIZONTAL, DE 9 X 19 X 19 CM (L X A X C)	SINAPI	UN	28,31000000	0,69	19,53
34557	TELA DE AÇO SOLDADA GALVANIZADA/ZINCADA PARA ALVENARIA, FIO D = 1,20 A 1,70* MM, MALHA 15 X 15 MM, (C X L) *50 X 7,5* CM	SINAPI	M	0,42000000	3,64	1,52
00037395	PINO DE AÇO COM FURO, HASTE = 27 MM (AÇO DIRETA)	SINAPI	CENTO	0,00500000	40,00	0,20
TOTAL MATERIAL:					21,25	

SERVIÇO	FONTE	UNID	COEFICIENTE	PREÇO UNITÁRIO	TOTAL	
87292	ARGAMASSA TRAÇO 1:2:8 (EM VOLUME DE CIMENTO, CAL E AREIA MÉDIA ÚMIDA) PARA EMBOÇO/MASSA ÚNICA/ASSENTAMENTO DE ALVENARIA DE VEDAÇÃO, PREPARO MECÂNICO COM BETONEIRA 400 L. AF_08/2019	SINAPI	M3	0,00910000	427,24	3,88
88309	PEDREIRO COM ENCARGOS COMPLEMENTARES	SINAPI	H	1,61000000	20,82	33,52
88316	SERVENTE COM ENCARGOS COMPLEMENTARES	SINAPI	H	0,80500000	16,57	13,33
TOTAL SERVIÇO:					50,73	
VALOR:					71,98	

5.2. C3614 - ALVENARIA DE TIJOLO MACIÇO APARENTE (23x11x5)cm C/ARGAMASSA MISTA DE CAL HIDRATADA, ESP=11 cm (M2)

MAO DE OBRA	FONTE	UNID	COEFICIENTE	PREÇO UNITÁRIO	TOTAL	
12391	PEDREIRO	SEINFRA	H	1,60000000	20,7700	33,2320
2543	SERVENTE	SEINFRA	H	1,60000000	15,5500	24,8800
TOTAL MAO DE OBRA:					58,1120	

MATERIAL	FONTE	UNID	COEFICIENTE	PREÇO UNITÁRIO	TOTAL	
16225	TIJOLO MACIÇO CERÂMICO APARENTE LAMINADO (23 X11X5)CM	SEINFRA	UN	85,96000000	1,6200	140,8752
TOTAL MATERIAL:					140,8752	

SERVIÇO	FONTE	UNID	COEFICIENTE	PREÇO UNITÁRIO	TOTAL	
C0192	ARGAMASSA MISTA DE CAL HIDR. E AREIA S/PEN. TRAÇO 1:4 C/100KG DE CIMENTO	SEINFRA	M3	0,02500000	493,7800	12,3445
TOTAL SERVIÇO:					12,3445	
VALOR:					211,33	

5.3. C0804 - COBOGÓ ANTI-CHUVA (50x40)cm C/ARG. CIMENTO E AREIA TRAÇO 1:3 (M2)

MAO DE OBRA	FONTE	UNID	COEFICIENTE	PREÇO UNITÁRIO	TOTAL	
12391	PEDREIRO	SEINFRA	H	1,88000000	20,7700	39,0476
12543	SERVENTE	SEINFRA	H	1,05000000	15,5500	16,3275
TOTAL MAO DE OBRA:					55,3751	

MATERIAL	FONTE	UNID	COEFICIENTE	PREÇO UNITÁRIO	TOTAL
----------	-------	------	-------------	----------------	-------

BH

Página: 37

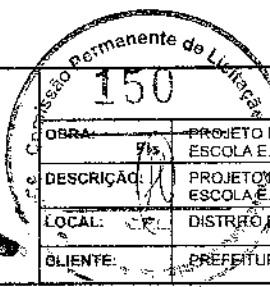

RELATÓRIO ANALÍTICO - COMPOSIÇÕES DE CUSTOS

OBRA:	PROJETO DE AMPLIAÇÃO, MELHORIAS E ADAPTAÇÕES DA ESCOLA E I.B.F. ULISSES PARANHOS MAIA	DATA:	04/03/2022	BDI:	26,85%
DESCRIÇÃO:	PROJETO DE AMPLIAÇÃO, MELHORIAS E ADAPTAÇÕES DA ESCOLA E I.B.F. ULISSES PARANHOS MAIA	FONTES:	SEINFRA	VERSÃO:	027.1 COM DESONERAÇÃO
LOCAL:	DISTRITO DE NOVA FLORESTA - JAGUARIBE - CE		SINAPI	HORA:	83,85%
CLIENTE:	PREFEITURA MUNICIPAL DE JAGUARIBE - CE			MEB:	47,75%
				REF:	05/2021
					02/2022
				COMPOSIÇÕES PRÓPRIAS:	0,00%
					0,00%

10810	COBOGÓ ANTI-CHUVA (50x40)CM	SEINFRA	UN	5,00000000	4,6400	23,2000
TOTAL MATERIAL:						23,2000

SERVICO		FONTES	UNID	COEFICIENTE	PREÇO UNITÁRIO	TOTAL
C0164	ARGAMASSA DE CIMENTO E AREIA PEN. TRAÇO 1:3	SEINFRA	M3	0,00530000	858,8400	4,5519
TOTAL SERVIÇO:						4,5519
VALOR:						83,13

6.1. C1970 - PORTA DE FERRO EM CHAPA (M2)

MAO DE OBRA		FONTES	UNID	COEFICIENTE	PREÇO UNITÁRIO	TOTAL
12391	PEDREIRO	SEINFRA	H	3,00000000	20,7700	62,3100
12543	SERVENTE	SEINFRA	H	3,00000000	15,5500	46,6500
TOTAL MAO DE OBRA:						108,9600

MATERIAL		FONTES	UNID	COEFICIENTE	PREÇO UNITÁRIO	TOTAL
10109	AREIA MEDIA	SEINFRA	M3	0,00720000	67,5000	0,4860
10441	CAL HIDRATADA	SEINFRA	KG	0,49000000	1,1000	0,5390
10805	CIMENTO PORTLAND	SEINFRA	KG	2,03000000	0,5600	1,1368
11704	PORTA DE FERRO EM CHAPA DUPLA N.14	SEINFRA	M2	1,00000000	127,2400	127,2400
TOTAL MATERIAL:						129,4018
VALOR:						238,36

6.2. 94570 - JANELA DE ALUMÍNIO DE CORRER COM 2 FOLHAS PARA VIDROS, COM VIDROS, BATENTE, ACABAMENTO COM ACETATO OU BRILHANTE E FERRAGENS. EXCLUSIVE ALIZAR E CONTRAMARCO. FORNECIMENTO E INSTALAÇÃO. AF_12/2019 (M2)

MATERIAL		FONTES	UNID	COEFICIENTE	PREÇO UNITÁRIO	TOTAL
00004377	PARAFUSO DE AÇO ZINCADO COM ROSCA SOBERBA, CABECA CHATA E FENDA SIMPLES, DIAMETRO 4,2 MM, COMPRIMENTO * 32 * MM	SINAPI	UN	9,20000000	0,27	2,48
00036896	JANELA DE CORRER, EM ALUMÍNIO PERFIL 25, 100 X 120 CM (A X L), 2 FLS MOVEIS, SEM BANDEIRA, ACABAMENTO BRANCO OU BRILHANTE, BATENTE DE 6 A 7 CM, COM VIDRO, SEM GUARNICAO	SINAPI	UN	0,83330000	464,95	387,44
00039961	SILICONE ACETICO USO GERAL INCOLOR 280 G	SINAPI	UN	0,62330000	20,72	12,91
TOTAL MATERIAL:						402,83

SERVICO		FONTES	UNID	COEFICIENTE	PREÇO UNITÁRIO	TOTAL
88309	PEDREIRO COM ENCARGOS COMPLEMENTARES	SINAPI	H	0,51900000	20,82	10,80
88316	SERVENTE COM ENCARGOS COMPLEMENTARES	SINAPI	H	0,25900000	16,57	4,29
TOTAL SERVIÇO:						15,09
VALOR:						417,92

6.3. 94569 - JANELA DE ALUMÍNIO TIPO MAXIM-AR, COM VIDROS, BATENTE E FERRAGENS. EXCLUSIVE ALIZAR, ACABAMENTO E CONTRAMARCO. FORNECIMENTO E INSTALAÇÃO. AF_12/2019 (M2)

MATERIAL		FONTES	UNID	COEFICIENTE	PREÇO UNITÁRIO	TOTAL
00004377	PARAFUSO DE AÇO ZINCADO COM ROSCA SOBERBA, CABECA CHATA E FENDA SIMPLES, DIAMETRO 4,2 MM, COMPRIMENTO * 32 * MM	SINAPI	UN	24,40000000	0,27	6,58
00034381	JANELA MAXIM AR, EM ALUMÍNIO PERFIL 25, 60 X 80 CM (A X L), ACABAMENTO BRANCO OU BRILHANTE, BATENTE DE 4 A 5 CM, COM VIDRO, SEM GUARNICAO/ALIZAR	SINAPI	UN	2,08330000	342,39	713,30
00039961	SILICONE ACETICO USO GERAL INCOLOR 280 G	SINAPI	UN	1,24670000	20,72	25,83
TOTAL MATERIAL:						745,71

**RELATÓRIO ANALÍTICO - COMPOSIÇÕES DE CUSTOS**

OBRA:	PROJETO DE AMPLIAÇÃO, MELHORIAS E ADAPTAÇÕES DA ESCOLA E.I.E.F. ULISSES PARANHOS MAIA	DATA : 04/03/2022	BDI : 26,85%			
DESCRIÇÃO:	PROJETO DE AMPLIAÇÃO, MELHORIAS E ADAPTAÇÕES DA ESCOLA E.I.E.F. ULISSES PARANHOS MAIA	FONTE	VERSÃO	HORA	MES	REF.
LOCAL:	DISTRITO DE NOVA FLORESTA - JAGUARIBE - CE	SEINFRA	027,1 COM DESONERAÇÃO	83,85%	47,76%	06/2021
CLIENTE:	PREFEITURA MUNICIPAL DE JAGUARIBE - CE	SINAPI	2022/01 COM DESONERAÇÃO	83,55%	47,46%	02/2022
			COMPOSIÇÕES PRÓPRIAS	0,06%	0,00%	

SERVICO	FONTE	UNID	COEFICIENTE	PREÇO UNITÁRIO	TOTAL
88309 PEDREIRO COM ENCARGOS COMPLEMENTARES	SINAPI	H	1,70700000	20,82	35,53
88316 SERVENTE COM ENCARGOS COMPLEMENTARES	SINAPI	H	0,85300000	16,57	14,13
TOTAL SERVICOS:					49,66
VALOR:					795,37

6.4. C1360 - FECHADURA COMPLETA PARA PORTA EXTERNA (UN)

MAO DE OBRA	FONTE	UNID	COEFICIENTE	PREÇO UNITÁRIO	TOTAL
10041 AJUDANTE DE CARPINTEIRO	SEINFRA	H	2,00000000	16,7700	33,5400
10498 CARPINTEIRO	SEINFRA	H	2,00000000	20,7700	41,5400
TOTAL MAO DE OBRA:					75,0800

MATERIAL

FONTE	UNID	COEFICIENTE	PREÇO UNITÁRIO	TOTAL
SEINFRA	UN	1,00000000	52,5000	52,5000
TOTAL MATERIAL:				52,5000
VALOR:				127,58

7.1. C1329 - ESTRUTURA DE AÇO EM SHED VÃO DE 20m (M2)

MAO DE OBRA	FONTE	UNID	COEFICIENTE	PREÇO UNITÁRIO	TOTAL
10037 AJUDANTE	SEINFRA	H	2,18000000	16,7700	36,2232
11530 MONTADOR	SEINFRA	H	2,50000000	20,7700	51,9250
TOTAL MAO DE OBRA:					88,1482

MATERIAL

FONTE	UNID	COEFICIENTE	PREÇO UNITÁRIO	TOTAL
SEINFRA	KG	15,40000000	7,3900	113,8060
TOTAL MATERIAL:				113,8060
VALOR:				201,95

7.2. 94201 - TELHAMENTO COM TELHA CERÂMICA CAPA-CANAL, TIPO COLONIAL, COM ATÉ 2 ÁGUAS, INCLUSO TRANSPORTE VERTICAL. AF_07/2019 (M2)

MATERIAL	FONTE	UNID	COEFICIENTE	PREÇO UNITÁRIO	TOTAL
00007173 TELHA DE BARRO / CERAMICA, NAO ESMALTADA, TIPO COLONIAL, CANAL, PLAN, PAULISTA, COMPRIMENTO DE *44 A 50* CM, RENDIMENTO DE COBERTURA DE *26* TELHAS/M2	SINAPI	MIL	0,02750000	985,00	27,08
TOTAL MATERIAL:					27,08

SERVICO	FONTE	UNID	COEFICIENTE	PREÇO UNITÁRIO	TOTAL
88316 SERVENTE COM ENCARGOS COMPLEMENTARES	SINAPI	H	0,39900000	16,57	6,61
88323 TELHADISTA COM ENCARGOS COMPLEMENTARES	SINAPI	H	0,13300000	23,34	3,10
93281 GUINCHO ELÉTRICO DE COLUNA, CAPACIDADE 400 KG, COM MOTO FREIO, MOTOR TRIFÁSICO DE 1,25 CV - CHP DIURNO. AF_03/2016	SINAPI	CHP	0,03720000	18,84	0,70
93282 GUINCHO ELÉTRICO DE COLUNA, CAPACIDADE 400 KG, COM MOTO FREIO, MOTOR TRIFÁSICO DE 1,25 CV - CHI DIURNO. AF_03/2016	SINAPI	CHI	0,05160000	17,91	0,92
TOTAL SERVICOS:					11,33
VALOR:					38,41

7.3. 94221 - CUMEEIRA PARA TELHA CERÂMICA EMBOÇADA COM ARGAMASSA TRAÇO 1:2:9 (CIMENTO, CAL E AREIA) PARA TELHADOS COM ATÉ 2 ÁGUAS, INCLUSO TRANSPORTE VERTICAL. AF_07/2019 (M)

MATERIAL	FONTE	UNID	COEFICIENTE	PREÇO UNITÁRIO	TOTAL
----------	-------	------	-------------	----------------	-------

**RELATÓRIO ANALÍTICO - COMPOSIÇÕES DE CUSTOS**

OBRA:	PROJETO DE AMPLIAÇÃO, MELHORIAS E ADAPTAÇÕES DA ESCOLA E.I.E.F. ULISSES PARANHOS MAIA	DATA:	04/03/2022	BDI:	26,85%	
DESCRIÇÃO:	PROJETO DE AMPLIAÇÃO, MELHORIAS E ADAPTAÇÕES DA ESCOLA E.I.E.F. ULISSES PARANHOS MAIA	FONTE	VERSÃO	HCRA	MES	REF.
LOCAL:	DISTRITO DE NOVA FLORESTA - JAGUARIBE - CE	SEINFRA	027.1 COM DESONERAÇÃO	83,85%	47,75%	05/2021
CLIENTE:	PREFEITURA MUNICIPAL DE JAGUARIBE - CE	SINAPI	2022/01 COM DESONERAÇÃO	83,55%	47,46%	02/2022
			COMPOSIÇÕES PRÓPRIAS	0,00%	0,00%	

00007181	CUMEEIRA PARA TELHA CERAMICA, COMPRIMENTO DE *41* CM, RENDIMENTO DE *3* TELHAS/M	SINAPI	UN	3,00000000	2,55	7,65
TOTAL MATERIAL:						7,65

SERVICO	FONTE	UNID	COEFICIENTE	PREÇO UNITÁRIO	TOTAL
87337	SINAPI	M3	0,01170000	410,78	4,80
ARGAMASSA TRAÇO 1:2:9 (EM VOLUME DE CIMENTO, CAL E AREIA MÉDIA ÚMIDA) PARA EMBOÇO/MASSA ÚNICA/ASSENTAMENTO DE ALVENARIA DE VEDAÇÃO, PREPARO MECÂNICO COM MISTURADOR DE EIXO HORIZONTAL DE 300 KG. AF_08/2019					
88316	SINAPI	H	0,20900000	16,57	3,46
SERVENTE COM ENCARGOS COMPLEMENTARES					
88323	SINAPI	H	0,16400000	23,34	3,82
TELHADISTA COM ENCARGOS COMPLEMENTARES					
93281	SINAPI	CHP	0,00630000	18,84	0,11
GUINCHO ELÉTRICO DE COLUNA, CAPACIDADE 400 KG, COM MOTO FREIO, MOTOR TRIFÁSICO DE 1,25 CV - CHP DIURNO. AF_03/2016					
93282	SINAPI	CHI	0,00870000	17,91	0,15
GUINCHO ELÉTRICO DE COLUNA, CAPACIDADE 400 KG, COM MOTO FREIO, MOTOR TRIFÁSICO DE 1,25 CV - CHI DIURNO. AF_03/2016					
TOTAL SERVICIO:					12,34
VALOR:					19,99

7.4. C0387 - BEIRA E BICA EM TELHA COLONIAL (M)

MAO DE OBRA	FONTE	UNID	COEFICIENTE	PREÇO UNITÁRIO	TOTAL
12391	SEINFRA	H	0,30000000	20,7700	6,2310
PEDREIRO					
12543	SEINFRA	H	0,32000000	15,5500	4,9760
SERVENTE					
TOTAL MAO DE OBRA:					11,2070
MATERIAL	FONTE	UNID	COEFICIENTE	PREÇO UNITÁRIO	TOTAL
10108	SEINFRA	M3	0,00250000	74,7200	0,1868
AREIA GROSSA					
10441	SEINFRA	KG	0,32400000	1,1000	0,3564
CAL HIDRATADA					
10805	SEINFRA	KG	0,32400000	0,5600	0,1814
CIMENTO PORTLAND					
TOTAL MATERIAL:					0,7246
VALOR:					11,93

8.1. 98557 - IMPERMEABILIZAÇÃO DE SUPERFÍCIE COM EMULSÃO ASFÁLTICA, 2 DEMÃOS AF_06/2018 (M2)

MATERIAL	FONTE	UNID	COEFICIENTE	PREÇO UNITÁRIO	TOTAL
00000626	SINAPI	KG	1,50000000	19,36	29,04
MANTA LIQUIDA DE BASE ASFÁLTICA MODIFICADA COM A ADICAO DE ELASTOMEROS DILUIDOS EM SOLVENTE ORGANICO, APLICACAO A FRIO (MEMBRANA IMPERMEABILIZANTE ASFÁSTICA)					
TOTAL MATERIAL:					29,04
SERVICO	FONTE	UNID	COEFICIENTE	PREÇO UNITÁRIO	TOTAL
88243	SINAPI	H	0,08500000	17,32	1,47
AJUDANTE ESPECIALIZADO COM ENCARGOS COMPLEMENTARES					
88270	SINAPI	H	0,42200000	20,82	8,78
IMPERMEABILIZADOR COM ENCARGOS COMPLEMENTARES					
TOTAL SERVICIO:					10,25
VALOR:					39,29

9.1. C0776 - CHAPISCO C/ ARGAMASSA DE CIMENTO E AREIA S/PENEIRAR TRAÇO 1:3 ESP.= 5mm P/ PAREDE (M2)

MAO DE OBRA	FONTE	UNID	COEFICIENTE	PREÇO UNITÁRIO	TOTAL
12391	SEINFRA	H	0,10000000	20,7700	2,0770
PEDREIRO					
12543	SEINFRA	H	0,15000000	15,5500	2,3325
SERVENTE					
TOTAL MAO DE OBRA:					4,4095

RELATÓRIO ANALÍTICO - COMPOSIÇÕES DE CUSTOS



OBRA:	PROJETO DE AMPLIAÇÃO, MELHORIAS E ADAPTAÇÕES DA ESCOLA E.I.E.F. ULISSES PARANHOS MAIA	DATA : 04/03/2022	BDI : 26,85%
DESCRIÇÃO:	PROJETO DE AMPLIAÇÃO, MELHORIAS E ADAPTAÇÕES DA ESCOLA E.I.E.F. ULISSES PARANHOS MAIA	VERSÃO	HORA MES REF.
LOCAL:	DISTRITO DE NOVA FLORESTA - JAGUARIBE - CE	SEINFRA	027.1 COM DESONERAÇÃO 83,85% 47,76% 09/2021
CLIENTE:	PREFEITURA MUNICIPAL DE JAGUARIBE - CE	SINAPI	2023/01 COM DESONERAÇÃO 83,55% 47,45% 02/2022
		COMPOSIÇÕES PRÓPRIAS	0,00% 0,00%

MATERIAL		FORTE	UNID	COEFICIENTE	PREÇO UNITÁRIO	TOTAL
10109	AREIA MEDIA	SEINFRA	M3	0,00610000	67,5000	0,4118
10805	CIMENTO PORTLAND	SEINFRA	KG	2,43000000	0,5600	1,3608
TOTAL MATERIAL:						1,7726
VALOR:						6,18

9.2. C3028 - REBOCO C/ ARGAMASSA DE CIMENTO E AREIA PENEIRADA, TRAÇO 1:3 (M2)

MAO DE OBRA		FORTE	UNID	COEFICIENTE	PREÇO UNITÁRIO	TOTAL
12391	PEDREIRO	SEINFRA	H	0,60000000	20,7700	12,4620
12543	SERVENTE	SEINFRA	H	0,60000000	15,5500	9,3300
TOTAL MAO DE OBRA:						21,7920
SERVICO		FORTE	UNID	COEFICIENTE	PREÇO UNITÁRIO	TOTAL
C0164	ARGAMASSA DE CIMENTO E AREIA PEN. TRAÇO 1:3	SEINFRA	M3	0,02500000	858,8400	21,4710
TOTAL SERVICOS:						21,4710
VALOR:						43,26

9.3. C3023 - EMBOÇO C/ ARGAMASSA DE CIMENTO E AREIA PENEIRADA, TRAÇO 1:3 (M2)

MAO DE OBRA		FORTE	UNID	COEFICIENTE	PREÇO UNITÁRIO	TOTAL
12391	PEDREIRO	SEINFRA	H	0,60000000	20,7700	12,4620
12543	SERVENTE	SEINFRA	H	0,60000000	15,5500	9,3300
TOTAL MAO DE OBRA:						21,7920
SERVICO		FORTE	UNID	COEFICIENTE	PREÇO UNITÁRIO	TOTAL
C0164	ARGAMASSA DE CIMENTO E AREIA PEN. TRAÇO 1:3	SEINFRA	M3	0,02000000	858,8400	17,1768
TOTAL SERVICOS:						17,1768
VALOR:						38,97

9.4. C4434 - CERÂMICA ESMALTADA RETIFICADA C/ ARG. CIMENTO E AREIA ACIMA DE 30x30cm (900 cm²) - PEI-5/PEI-4 P/ PAREDE (M2)

MAO DE OBRA		FORTE	UNID	COEFICIENTE	PREÇO UNITÁRIO	TOTAL
11328	LADRILHISTA	SEINFRA	H	1,40000000	20,7700	29,0780
12543	SERVENTE	SEINFRA	H	1,40000000	15,5500	21,7700
TOTAL MAO DE OBRA:						50,8480
MATERIAL		FORTE	UNID	COEFICIENTE	PREÇO UNITÁRIO	TOTAL
16500	CERÂMICA ESMALTADA RETIFICADA DIMENSÕES MAIORES DE 30x30cm (900 cm²) - PEI-5/PEI-4	SEINFRA	M2	1,10000000	43,4400	47,7840
TOTAL MATERIAL:						47,7840
SERVICO		FORTE	UNID	COEFICIENTE	PREÇO UNITÁRIO	TOTAL
C4429	ARGAMASSA DE CIMENTO E AREIA PEN. TRAÇO 1:5	SEINFRA	M3	0,02000000	750,2000	15,0040
TOTAL SERVICOS:						15,0040
VALOR:						113,64

9.5. C1129 - REJUNTAMENTO C/ ARG. PRÉ-FABRICADA, JUNTA ENTRE 2mm E 6mm EM CERÂMICA, ATÉ 30x30 cm (900 cm²) (PAREDE/PISO) (M2)

MAO DE OBRA		FORTE	UNID	COEFICIENTE	PREÇO UNITÁRIO	TOTAL
11328	LADRILHISTA	SEINFRA	H	0,20000000	20,7700	4,1540



RELATÓRIO ANALÍTICO - COMPOSIÇÕES DE CUSTOS

OBRA:	PROJETO DE AMPLIAÇÃO, MELHORIAS E ADAPTAÇÕES DA ESCOLA E.I.E.F. ULISSES PARANHOS MAIA	DATA:	04/03/2022	BDI:	26,85%	
DESCRIÇÃO:	PROJETO DE AMPLIAÇÃO, MELHORIAS E ADAPTAÇÕES DA ESCOLA E.I.E.F. ULISSES PARANHOS MAIA	FONTE	VERSÃO	HORA	MES	REF.
LOCAL:	DISTRITO DE NOVA FLORESTA - JAGUARIBE - CE	SEINFRA	027.1 COM DESONERAÇÃO	83,85%	47,76%	05/2021
CLIENTE:	PREFEITURA MUNICIPAL DE JAGUARIBE - CE	SINAPI	2022/01 COM DESONERAÇÃO	83,55%	47,46%	02/2022
			COMPOSIÇÕES PRÓPRIAS	0,00%	0,00%	

I2543	SERVENTE	SEINFRA	H	0,20000000	15,5500	3,1100
TOTAL MAO DE OBRA:						7,2640

MATERIAL	FONTE	UNID	COEFICIENTE	PREÇO UNITÁRIO	TOTAL	
I0118	ARGAMASSA PRE-FABRICADA PARA REJUNTAMENTO	SEINFRA	KG	0,58300000	3,5900	2,0930
TOTAL MATERIAL:						2,0930
VALOR:						9,36

9.6. C0778 - CHAPISCO C/ ARGAMASSA DE CIMENTO E AREIA S/ PENEIRAR TRAÇO 1:3 ESP=5 mm P/ TETO (M2)

MAO DE OBRA	FONTE	UNID	COEFICIENTE	PREÇO UNITÁRIO	TOTAL	
I2391	PEDREIRO	SEINFRA	H	0,25000000	20,7700	5,1925
I2543	SERVENTE	SEINFRA	H	0,31000000	15,5500	4,8205
TOTAL MAO DE OBRA:						10,0139

MATERIAL	FONTE	UNID	COEFICIENTE	PREÇO UNITÁRIO	TOTAL	
I0109	AREIA MEDIA	SEINFRA	M3	0,00720000	67,5000	0,4860
I0805	CIMENTO PORTLAND	SEINFRA	KG	2,92000000	0,5600	1,6352
TOTAL MATERIAL:						2,1212
VALOR:						12,13



9.7. C3034 - REBOCO C/ ARGAMASSA MISTA DE CIMENTO, CAL HIDRATADA E AREIA S/ PENEIRAR, TRAÇO 1:2:8, ESP=20 mm P/ TETO (M2)

MAO DE OBRA	FONTE	UNID	COEFICIENTE	PREÇO UNITÁRIO	TOTAL	
I2391	PEDREIRO	SEINFRA	H	0,70000000	20,7700	14,5390
I2543	SERVENTE	SEINFRA	H	0,90000000	15,5500	13,9950
TOTAL MAO DE OBRA:						28,5340

MATERIAL	FONTE	UNID	COEFICIENTE	PREÇO UNITÁRIO	TOTAL	
I0109	AREIA MEDIA	SEINFRA	M3	0,02430000	67,5000	1,6403
41	CAL HIDRATADA	SEINFRA	KG	3,64000000	1,1000	4,0040
I0805	CIMENTO PORTLAND	SEINFRA	KG	3,64000000	0,5600	2,0384
TOTAL MATERIAL:						7,6827
VALOR:						36,22

10.1. C1609 - LASTRO DE CONCRETO INCLUINDO PREPARO E LANÇAMENTO (M3)

MAO DE OBRA	FONTE	UNID	COEFICIENTE	PREÇO UNITÁRIO	TOTAL	
I2391	PEDREIRO	SEINFRA	H	2,00000000	20,7700	41,5400
I2543	SERVENTE	SEINFRA	H	16,00000000	15,5500	248,8000
TOTAL MAO DE OBRA:						290,3400

MATERIAL	FONTE	UNID	COEFICIENTE	PREÇO UNITÁRIO	TOTAL	
I0109	AREIA MEDIA	SEINFRA	M3	0,69800000	67,5000	47,1150
I0280	BRITA	SEINFRA	M3	0,87800000	76,1900	66,8948
I0805	CIMENTO PORTLAND	SEINFRA	KG	220,00000000	0,5600	123,2000
TOTAL MATERIAL:						237,2098
VALOR:						527,55

31



RELATÓRIO ANALÍTICO - COMPOSIÇÕES DE CUSTOS

OBRA:	PROJETO DE AMPLIAÇÃO, MELHORIAS E ADAPTAÇÕES DA ESCOLA E.I.E.F. ULISSES PARANHOS MAIA	DATA : 04/03/2022	BDI : 26,85%			
DESCRIÇÃO:	PROJETO DE AMPLIAÇÃO, MELHORIAS E ADAPTAÇÕES DA ESCOLA E.I.E.F. ULISSES PARANHOS MAIA	FONTES	VERSÃO	HORA	MES	REF.
LOCAL:	DISTRITO DE NOVA FLORESTA - JAGUARIBE - CE	SEINFRA	027,1 COM DESONERAÇÃO	83,85%	47,76%	05/2021
CLIENTE:	PREFEITURA MUNICIPAL DE JAGUARIBE - CE	SINAPI	2022/01 COM DESONERAÇÃO	83,55%	47,46%	02/2022
			COMPOSIÇÕES PRÓPRIAS	0,60%	0,00%	

10.2. C4071 - ARMADURA EM TELA SOLDÁVEL Q-92 (M2)

MAO DE OBRA		FONTES	UNID	COEFICIENTE	PREÇO UNITÁRIO	TOTAL
10037	AJUDANTE	SEINFRA	H	0,03000000	16,7700	0,5031
10121	ARMADOR/FERREIRO	SEINFRA	H	0,03000000	20,7700	0,6231
TOTAL MAO DE OBRA:						1,1262
MATERIAL		FONTES	UNID	COEFICIENTE	PREÇO UNITÁRIO	TOTAL
17555	TELA DE AÇO SOLDÁVEL Q-92	SEINFRA	M2	1,00000000	8,6800	8,6800
TOTAL MATERIAL:						8,6800
VALOR:						9,81

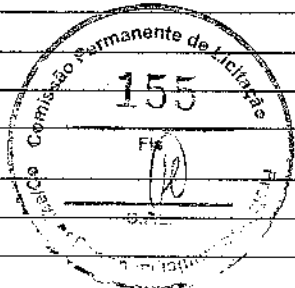

10.3. C1920 - PISO INDUSTRIAL NATURAL ESP.= 12mm, INCLUS. POLIMENTO (INTERNO) (M2)

EQUIPAMENTO		FONTES	UNID	COEFICIENTE	PREÇO UNITÁRIO	TOTAL
10733	DESEMPENADEIRA ELÉTRICA (CHP)	SEINFRA	H	0,20000000	1,2468	0,2494
10748	MÁQUINA DE POLIR (CHP)	SEINFRA	H	0,80000000	0,8638	0,6910
TOTAL EQUIPAMENTO:						0,9404

MAO DE OBRA		FONTES	UNID	COEFICIENTE	PREÇO UNITÁRIO	TOTAL
11227	GRANITEIRO / MARMORISTA	SEINFRA	H	1,50000000	20,7700	31,1550
12391	PEDREIRO	SEINFRA	H	1,20000000	20,7700	24,9240
12543	SERVENTE	SEINFRA	H	1,20000000	15,5500	18,6600
TOTAL MAO DE OBRA:						74,7390

MATERIAL		FONTES	UNID	COEFICIENTE	PREÇO UNITÁRIO	TOTAL
10034	AGREGADO DE ALTA RESISTÊNCIA PARA PISOS	SEINFRA	KG	21,00000000	0,4800	10,0800
10108	AREIA GROSSA	SEINFRA	M3	0,03000000	74,7200	2,2416
10508	CERA	SEINFRA	KG	0,15000000	16,1600	2,4240
10805	CIMENTO PORTLAND	SEINFRA	KG	26,58000000	0,5600	14,8848
10967	DISCO DE DESBASTE DE 7"	SEINFRA	UN	0,03000000	18,2100	0,5463
11101	ESMERIL N.36	SEINFRA	UN	0,10000000	36,8100	3,6810
11102	ESMERIL N.60	SEINFRA	UN	0,05000000	35,1700	1,7585
11316	JUNTA PLÁSTICA 1" 27MM PARA PISOS	SEINFRA	M	2,50000000	1,3800	3,4500
TOTAL MATERIAL:						39,0662
VALOR:						114,75

10.4. C1919 - PISO INDUSTRIAL NATURAL ESP.= 12mm, INCLUS. POLIMENTO (EXTERNO) (M2)

EQUIPAMENTO		FONTES	UNID	COEFICIENTE	PREÇO UNITÁRIO	TOTAL
10748	MÁQUINA DE POLIR (CHP)	SEINFRA	H	0,80000000	0,8638	0,6910
TOTAL EQUIPAMENTO:						0,6910

MAO DE OBRA		FONTES	UNID	COEFICIENTE	PREÇO UNITÁRIO	TOTAL
11227	GRANITEIRO / MARMORISTA	SEINFRA	H	0,50000000	20,7700	10,3850
12391	PEDREIRO	SEINFRA	H	1,20000000	20,7700	24,9240
12543	SERVENTE	SEINFRA	H	1,20000000	15,5500	18,6600
TOTAL MAO DE OBRA:						53,9690

MATERIAL		FONTES	UNID	COEFICIENTE	PREÇO UNITÁRIO	TOTAL
----------	--	--------	------	-------------	----------------	-------

[Handwritten signatures and marks]



RELATÓRIO ANALÍTICO - COMPOSIÇÕES DE CUSTOS

OBRA:	PROJETO DE AMPLIAÇÃO, MELHORIAS E ADAPTAÇÕES DA ESCOLA E.J.E.F. ULISSES PARANHOS MAIA	DATA:	04/03/2022	BDI:	26,85%	
DESCRIÇÃO:	PROJETO DE AMPLIAÇÃO, MELHORIAS E ADAPTAÇÕES DA ESCOLA E.J.E.F. ULISSES PARANHOS MAIA	FUNTE:	VERSÃO:	HORA:	MES:	REF.:
LOCAL:	DISTRITO DE NOVA FLORESTA - JAGUARIBE - CE	SEINFRA:	027,1 COM DESONERAÇÃO	83,85%	47,76%	05/2021
CLIENTE:	PREFEITURA MUNICIPAL DE JAGUARIBE - CE	SINAPI:	2022041 COM DESONERAÇÃO	83,85%	47,46%	02/2022
			COMPOSIÇÕES PRÓPRIAS	0,00%	0,00%	

ID	DESCRIÇÃO	UNID	QUANTIDADE	VALOR UNITÁRIO	VALOR TOTAL	
I0034	AGREGADO DE ALTA RESISTÊNCIA PARA PISOS	SEINFRA	KG	21,00000000	0,4800	10,0800
I0108	AREIA GROSSA	SEINFRA	M3	0,03000000	74,7200	2,2416
I0508	CERA	SEINFRA	KG	0,10000000	16,1600	1,6160
I0805	CIMENTO PORTLAND	SEINFRA	KG	26,58000000	0,5600	14,8848
I1101	ESMERIL N.36	SEINFRA	UN	0,10000000	36,8100	3,6810
I1102	ESMERIL N.60	SEINFRA	UN	0,05000000	35,1700	1,7585
I1316	JUNTA PLASTICA 'I' 27MM PARA PISOS	SEINFRA	M	2,50000000	1,3800	3,4500
TOTAL MATERIAL:						37,7119
VALOR:						92,37

10.5. 94990 - EXECUÇÃO DE PASSEIO (CALÇADA) OU PISO DE CONCRETO COM CONCRETO MOLDADO IN LOCO, FEITO EM OBRA, ACABAMENTO CONVENCIONAL, NÃO ARMADO. AF_07/2016 (M3)

MATERIAL	DESCRIÇÃO	FUNTE	UNID	COEFICIENTE	PREÇO UNITÁRIO	TOTAL
00004460	SARRAFO NAO APARELHADO *2,5 X 10* CM, EM MACARANDUBA, ANGELIM OU EQUIVALENTE DA REGIAO - BRUTA	SINAPI	M	2,50000000	8,08	20,20
00004517	SARRAFO *2,5 X 7,5* CM EM PINUS, MISTA OU EQUIVALENTE DA REGIAO - BRUTA	SINAPI	M	2,00000000	4,10	8,20
TOTAL MATERIAL:						28,40

SERVICO	DESCRIÇÃO	FUNTE	UNID	COEFICIENTE	PREÇO UNITÁRIO	TOTAL
88262	CARPINTEIRO DE FORMAS COM ENCARGOS COMPLEMENTARES	SINAPI	H	2,25600000	20,59	46,45
88309	PEDREIRO COM ENCARGOS COMPLEMENTARES	SINAPI	H	1,98300000	20,82	41,28
88316	SERVEnte COM ENCARGOS COMPLEMENTARES	SINAPI	H	4,23900000	16,57	70,24
94964	CONCRETO FCK = 20MPA, TRAÇO 1:2,7:3 (EM MASSA SECA DE CIMENTO/ AREIA MÉDIA/ BRITA 1) - PREPARO MECÂNICO COM BETONEIRA 400 L. AF_05/2021	SINAPI	M3	1,21300000	368,63	447,14
TOTAL SERVIÇO:						605,11
VALOR:						633,51

10.6. 101863 - REASSENTAMENTO DE BLOCOS RETANGULAR PARA PISO INTERTRAVADO, ESPESSURA DE 6 CM, EM VIA/ESTACIONAMENTO, COM REAPROVEITAMENTO DOS BLOCOS RETANGULAR - INCLUSO RETIRADA E COLOCAÇÃO DO MATERIAL. AF_12/2020 (M2)

MATERIAL	DESCRIÇÃO	FUNTE	UNID	COEFICIENTE	PREÇO UNITÁRIO	TOTAL
00000370	AREIA MEDIA - POSTO JAZIDA/FORNECEDOR (RETIRADO NA JAZIDA, SEM TRANSPORTE)	SINAPI	M3	0,05680000	80,00	4,54
00004741	PO DE PEDRA (POSTO PEDREIRA/FORNECEDOR, SEM FRETE)	SINAPI	M3	0,00640000	75,03	0,48
TOTAL MATERIAL:						5,02

SERVICO	DESCRIÇÃO	FUNTE	UNID	COEFICIENTE	PREÇO UNITÁRIO	TOTAL
88260	CALCETEIRO COM ENCARGOS COMPLEMENTARES	SINAPI	H	0,11050000	20,71	2,28
88316	SERVEnte COM ENCARGOS COMPLEMENTARES	SINAPI	H	0,11050000	16,57	1,83
91277	PLACA VIBRATÓRIA REVERSÍVEL COM MOTOR 4 TEMPOS A GASOLINA, FORÇA CENTRÍFUGA DE 25 KN (2500 KGF), POTÊNCIA 5,5 CV - CHP DIURNO. AF_08/2015	SINAPI	CHP	0,00410000	10,68	0,04
91278	PLACA VIBRATÓRIA REVERSÍVEL COM MOTOR 4 TEMPOS A GASOLINA, FORÇA CENTRÍFUGA DE 25 KN (2500 KGF), POTÊNCIA 5,5 CV - CHI DIURNO. AF_08/2015	SINAPI	CHI	0,05120000	0,54	0,02
97635	DEMOLIÇÃO DE PAVIMENTO INTERTRAVADO, DE FORMA MANUAL, COM REAPROVEITAMENTO. AF_12/2017	SINAPI	M2	1,00000000	12,12	12,12
TOTAL SERVIÇO:						16,29
VALOR:						21,31

10.7. C4819 - PISO INTERTRAVADO TIPO TILJOLINHO (20X10X6)CM 35MPA, COR CINZA - COMPACTAÇÃO MECANIZADA (M2)

EQUIPAMENTO	DESCRIÇÃO	FUNTE	UNID	COEFICIENTE	PREÇO UNITÁRIO	TOTAL
-------------	-----------	-------	------	-------------	----------------	-------



RELATÓRIO ANALÍTICO - COMPOSIÇÕES DE CUSTOS

OBRA:	PROJETO DE AMPLIAÇÃO, MELHORIAS E ADAPTAÇÕES DA ESCOLA E.I.E.F. ULISSES PARANHOS MAIA	DATA:	04/03/2022			BDI:	26,85%		
DESCRIÇÃO:	PROJETO DE AMPLIAÇÃO, MELHORIAS E ADAPTAÇÕES DA ESCOLA E.I.E.F. ULISSES PARANHOS MAIA	FUNTE	VERSÃO	HORA	MES	REF.			
LOCAL:	DISTRITO DE NOVA FLORESTA - JAGUARIBE - CE	SEINFRA	027.1 COM DESONERAÇÃO	83,85%	47,76%	05/2021			
CLIENTE:	PREFEITURA MUNICIPAL DE JAGUARIBE - CE	SINAPI	2022/01 COM DESONERAÇÃO	83,55%	47,48%	02/2022			
		COMPOSIÇÕES PRÓPRIAS		0,00%	0,00%				

10612	COMPACTADOR DE PLACA VIBRATÓRIA HP 7 (CHP)	SEINFRA	H	0,07570000	27,4607	2,0788
10725	COMPACTADOR DE PLACA VIBRATÓRIA HP 7 (CHP)	SEINFRA	H	0,00410000	42,1649	0,1729
					TOTAL EQUIPAMENTO:	2,2517

MAO DE OBRA		FUNTE	UNID	COEFICIENTE	PREÇO UNITÁRIO	TOTAL
10445	CALCETEIRO	SEINFRA	H	0,15950000	20,7700	3,3128
12543	SERVENTE	SEINFRA	H	0,15950000	15,5500	2,4802
					TOTAL MAO DE OBRA:	5,7930

MATERIAL		FUNTE	UNID	COEFICIENTE	PREÇO UNITÁRIO	TOTAL
10109	AREIA MEDIA	SEINFRA	M3	0,05680000	67,5000	3,8340
12403	PÓ DE PEDRA	SEINFRA	M3	0,00650000	60,4600	0,3930
10099	BLOQUETE/PISO INTERTRAVADO DE CONCRETO - MODELO RETANGULAR/TJOLINHO/PAVER/HOLANDES/PARALELEPIEDO, 20 CM X 10 CM, E = 6 CM, RESISTENCIA DE 35 MPA (NBR 9781), COR NATURAL	SEINFRA	M2	1,00310000	35,4800	35,5900
					TOTAL MATERIAL:	39,8170
					VALOR:	47,86

11.1. C1208 - EMASSAMENTO DE PAREDES INTERNAS 2 DEMÃOS C/MASSA DE PVA (M2)

MAO DE OBRA		FUNTE	UNID	COEFICIENTE	PREÇO UNITÁRIO	TOTAL
10045	AJUDANTE DE PINTOR	SEINFRA	H	0,20000000	16,7700	3,3540
12395	PINTOR	SEINFRA	H	0,30000000	20,7700	6,2310
					TOTAL MAO DE OBRA:	9,5850

MATERIAL		FUNTE	UNID	COEFICIENTE	PREÇO UNITÁRIO	TOTAL
11347	LIXA PARA MADEIRA/MASSA	SEINFRA	UN	0,40000000	0,5500	0,2200
11513	MASSA CORRIDA A BASE DE PVA	SEINFRA	KG	0,70000000	2,9200	2,0440
					TOTAL MATERIAL:	2,2640
					VALOR:	11,85

11.2. C1615 - LATEX DUAS DEMÃOS EM PAREDES INTERNAS S/MASSA (M2)

MAO DE OBRA		FUNTE	UNID	COEFICIENTE	PREÇO UNITÁRIO	TOTAL
10945	AJUDANTE DE PINTOR	SEINFRA	H	0,35000000	16,7700	5,8695
12395	PINTOR	SEINFRA	H	0,40000000	20,7700	8,3080
					TOTAL MAO DE OBRA:	14,1775

MATERIAL		FUNTE	UNID	COEFICIENTE	PREÇO UNITÁRIO	TOTAL
11347	LIXA PARA MADEIRA/MASSA	SEINFRA	UN	0,25000000	0,5500	0,1375
11490	LÍQUIDO SELADOR PARA PINTURA LATEX	SEINFRA	L	0,12000000	12,0800	1,4496
12096	TINTA LATEX	SEINFRA	L	0,17000000	21,2500	3,6125
					TOTAL MATERIAL:	5,1996
					VALOR:	19,38

11.3. C1614 - LATEX DUAS DEMÃOS EM PAREDES EXTERNAS S/MASSA (M2)

MAO DE OBRA		FUNTE	UNID	COEFICIENTE	PREÇO UNITÁRIO	TOTAL
10045	AJUDANTE DE PINTOR	SEINFRA	H	0,35000000	16,7700	5,8695
12395	PINTOR	SEINFRA	H	0,40000000	20,7700	8,3080



RELATÓRIO ANALÍTICO - COMPOSIÇÕES DE CUSTOS

OBRA:	PROJETO DE AMPLIAÇÃO, MELHORIAS E ADAPTAÇÕES DA ESCOLA E.I.E.F. ULISSES PARANHOS MAIA	DATA:	04/03/2022	BDI:	26,85%	
DESCRIÇÃO:	PROJETO DE AMPLIAÇÃO, MELHORIAS E ADAPTAÇÕES DA ESCOLA E.I.E.F. ULISSES PARANHOS MAIA	FONTE	VERSÃO	HORA	MES	REF.
LOCAL:	DISTRITO DE NOVA FLORESTA - JAGUARIBE - CE	SEINFRA	027.1 COM DESONERAÇÃO	83,85%	47,76%	05/2021
CLIENTE:	PREFEITURA MUNICIPAL DE JAGUARIBE - CE	SINAPI	2022/01 COM DESONERAÇÃO	83,55%	47,45%	02/2022
			COMPOSIÇÕES PRÓPRIAS	0,00%	0,00%	

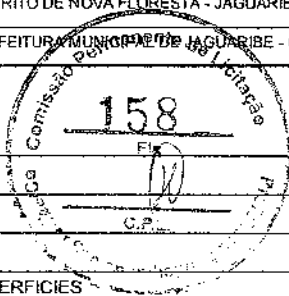

TOTAL MAO DE OBRA:	14,1775
--------------------	---------

MATERIAL	FONTE	UNID	COEFICIENTE	PREÇO UNITÁRIO	TOTAL
10035 AGUARRAZ MINERAL	SEINFRA	L	0,05000000	17,1900	0,8695
11347 LIXA PARA MADEIRA/MASSA	SEINFRA	UN	0,25000000	0,5500	0,1375
11488 LÍQUIDO PREPARADOR DE SUPERFÍCIES	SEINFRA	L	0,12000000	11,9100	1,4292
12097 TINTA LATEX ACRÍLICA	SEINFRA	L	0,17000000	24,5900	4,1803
TOTAL MATERIAL:					6,6065

VALOR:	20,78
--------	-------

11.4. C1621 - LETREIRO - LETRA EM PAREDES (UN)

MAO DE OBRA	FONTE	UNID	COEFICIENTE	PREÇO UNITÁRIO	TOTAL
10045 AJUDANTE DE PINTOR	SEINFRA	H	0,25000000	16,7700	4,1925
12395 PINTOR	SEINFRA	H	0,35000000	20,7700	7,2695
TOTAL MAO DE OBRA:					11,4620

MATERIAL	FONTE	UNID	COEFICIENTE	PREÇO UNITÁRIO	TOTAL
11347 LIXA PARA MADEIRA/MASSA	SEINFRA	UN	0,50000000	0,5500	0,2750
11490 LÍQUIDO SELADOR PARA PINTURA LATEX	SEINFRA	L	0,07000000	12,0800	0,8456
11513 MASSA CORRIDA A BASE DE PVA	SEINFRA	KG	0,30000000	2,9200	0,8760
12096 TINTA LATEX	SEINFRA	L	0,08000000	21,2500	1,7000
TOTAL MATERIAL:					3,6966

VALOR:	15,16
--------	-------

11.5. 88496 - APLICAÇÃO E LIXAMENTO DE MASSA LÁTEX EM TETO, DUAS DEMÃOS. AF_06/2014 (M2)

MATERIAL	FONTE	UNID	COEFICIENTE	PREÇO UNITÁRIO	TOTAL
00003767 LIXA EM FOLHA PARA PAREDE OU MADEIRA, NUMERO 120, COR VERMELHA	SINAPI	UN	0,10000000	0,69	0,06
143626 MASSA CORRIDA PARA SUPERFÍCIES DE AMBIENTES INTERNOS	SINAPI	KG	1,55502000	2,06	3,20
TOTAL MATERIAL:					3,26

SERVICO	FONTE	UNID	COEFICIENTE	PREÇO UNITÁRIO	TOTAL
88310 PINTOR COM ENCARGOS COMPLEMENTARES	SINAPI	H	0,67200000	21,90	14,71
88316 SERVENTE COM ENCARGOS COMPLEMENTARES	SINAPI	H	0,24700000	16,57	4,09
TOTAL SERVICOS:					18,80

VALOR:	22,06
--------	-------

11.6. 88488 - APLICAÇÃO MANUAL DE PINTURA COM TINTA LÁTEX ACRÍLICA EM TETO, DUAS DEMÃOS. AF_06/2014 (M2)

MATERIAL	FONTE	UNID	COEFICIENTE	PREÇO UNITÁRIO	TOTAL
00007356 TINTA LATEX ACRÍLICA PREMIUM, COR BRANCO FOSCO	SINAPI	L	0,33000000	17,93	5,91
TOTAL MATERIAL:					5,91

SERVICO	FONTE	UNID	COEFICIENTE	PREÇO UNITÁRIO	TOTAL
88310 PINTOR COM ENCARGOS COMPLEMENTARES	SINAPI	H	0,24400000	21,90	5,34
88316 SERVENTE COM ENCARGOS COMPLEMENTARES	SINAPI	H	0,08900000	16,57	1,47
TOTAL SERVICOS:					6,81

VALOR:	12,72
--------	-------



RELATÓRIO ANALÍTICO - COMPOSIÇÕES DE CUSTOS

OBRA:	PROJETO DE AMPLIAÇÃO, MELHORIAS E ADAPTAÇÕES DA ESCOLA E.I.E.F. ULISSES PARANHOS MAIA	DATA : 04/03/2022	BDI : 26,85%			
DESCRIÇÃO:	PROJETO DE AMPLIAÇÃO, MELHORIAS E ADAPTAÇÕES DA ESCOLA E.I.E.F. ULISSES PARANHOS MAIA	FONTE	VERSÃO	HORA	MES	REF.
LOCAL:	DISTRITO DE NOVA FLORESTA - JAGUARIBE - CE	SEINFRA	027,1 COM DESONERAÇÃO	83,85%	47,75%	05/2021
CLIENTE:	PREFEITURA MUNICIPAL DE JAGUARIBE - CE	SINAPI	2022/01 COM DESONERAÇÃO	83,35%	47,45%	02/2022
			COMPOSIÇÕES PRÓPRIAS	0,00%	0,00%	

11.7. C1279 - ESMALTE DUAS DEMÃOS EM ESQUADRIAS DE FERRO (M2)

MAO DE OBRA		FONTE	UNID	COEFICIENTE	PREÇO UNITÁRIO	TOTAL
I0045	AJUDANTE DE PINTOR	SEINFRA	H	0,80000000	16,7700	13,4160
I2395	PINTOR	SEINFRA	H	0,80000000	20,7700	16,6160
TOTAL MAO DE OBRA:						30,0320

MATERIAL		FONTE	UNID	COEFICIENTE	PREÇO UNITÁRIO	TOTAL
I0035	AGUARRAZ MINERAL	SEINFRA	L	0,03000000	17,1900	0,5157
I1100	ESMALTE SINTETICO	SEINFRA	L	0,16000000	24,9900	3,9954
I1346	LIXA PARA FERRO	SEINFRA	UN	0,30000000	1,6900	0,5070
I2793	ZARCÃO	SEINFRA	L	0,12000000	22,5800	2,7096
TOTAL MATERIAL:						7,7307

VALOR: 37,76

12.1. C0540 - CABO ISOLADO PVC 750V 2,5MM2 (M)

MAO DE OBRA		FONTE	UNID	COEFICIENTE	PREÇO UNITÁRIO	TOTAL
I0042	AJUDANTE DE ELETRICISTA	SEINFRA	H	0,11000000	16,7700	1,8447
I2312	ELETRICISTA	SEINFRA	H	0,11000000	20,7700	2,2847
TOTAL MAO DE OBRA:						4,1294

MATERIAL		FONTE	UNID	COEFICIENTE	PREÇO UNITÁRIO	TOTAL
I0356	CABO ISOLADO PVC 750V 2,5 MM2	SEINFRA	M	1,02000000	1,9600	1,9992
TOTAL MATERIAL:						1,9992

VALOR: 6,13

12.2. C0534 - CABO ISOLADO PVC 750V 4MM2 (M)

MAO DE OBRA		FONTE	UNID	COEFICIENTE	PREÇO UNITÁRIO	TOTAL
I0042	AJUDANTE DE ELETRICISTA	SEINFRA	H	0,12000000	16,7700	2,0124
I2312	ELETRICISTA	SEINFRA	H	0,12000000	20,7700	2,4924
TOTAL MAO DE OBRA:						4,5048

MATERIAL		FONTE	UNID	COEFICIENTE	PREÇO UNITÁRIO	TOTAL
I0357	CABO ISOLADO PVC 750V 4MM2	SEINFRA	M	1,02000000	2,8800	2,9376
TOTAL MATERIAL:						2,9376

VALOR: 7,44

12.3. 92980 - CABO DE COBRE FLEXÍVEL ISOLADO, 10 MM², ANTI-CHAMA 0,6/1,0 KV, PARA DISTRIBUIÇÃO - FORNECIMENTO E INSTALAÇÃO. AF_12/2015 (M)

MATERIAL		FONTE	UNID	COEFICIENTE	PREÇO UNITÁRIO	TOTAL
00001020	CABO DE COBRE, FLEXIVEL, CLASSE 4 OU 5, ISOLACAO EM PVC/A, ANTICHAMA BWF-B, COBERTURA PVC-ST1, ANTICHAMA BWF-B, 1 CONDUTOR, 0,6/1 KV, SECAO NOMINAL 10 MM2	SINAPI	M	1,02700000	10,43	10,71
00021127	FITA ISOLANTE ADESIVA ANTICHAMA, USO ATE 750 V, EM ROLO DE 19 MM X 5 M	SINAPI	UN	0,01000000	3,36	0,03
TOTAL MATERIAL:						10,74

SERVICO		FONTE	UNID	COEFICIENTE	PREÇO UNITÁRIO	TOTAL
88247	AUXILIAR DE ELETRICISTA COM ENCARGOS COMPLEMENTARES	SINAPI	H	0,00900000	16,69	0,15



RELATÓRIO ANALÍTICO - COMPOSIÇÕES DE CUSTOS

OBRA:	PROJETO DE AMPLIAÇÃO, MELHORIAS E ADAPTAÇÕES DA ESCOLA E.I.E.F. ULISSES PARANHOS MAIA	DATA:	04/03/2022	BDI:	26,85%	
DESCRIÇÃO:	PROJETO DE AMPLIAÇÃO, MELHORIAS E ADAPTAÇÕES DA ESCOLA E.I.E.F. ULISSES PARANHOS MAIA	FONTE	VERSÃO	HORA	MES	REF.
LOCAL:	DISTRITO DE NOVA FLORESTA - JAGUARIBE - CE	SEINFRA	027,1 COM DESONERAÇÃO	83,85%	47,76%	05/2021
CLIENTE:	PREFEITURA MUNICIPAL DE JAGUARIBE - CE	SINAPI	2022/01 COM DESONERAÇÃO	83,85%	47,45%	02/2022
			COMPOSIÇÕES PRÓPRIAS	0,00%	0,00%	

88264	ELETRICISTA COM ENCARGOS COMPLEMENTARES	SINAPI	H	0,00900000	21,02	0,18
TOTAL SERVIÇO:						0,33
VALOR:						11,07

12.4. 91842 - ELETRODUTO FLEXÍVEL CORRUGADO, PVC, DN 20 MM (1/2"), PARA CIRCUITOS TERMINAIS, INSTALADO EM LAJE - FORNECIMENTO E INSTALAÇÃO. AF_12/2015 (M)

MATERIAL	FONTE	UNID	COEFICIENTE	PREÇO UNITÁRIO	TOTAL	
00002688	ELETRODUTO PVC FLEXIVEL CORRUGADO, COR AMARELA, DE 20 MM	SINAPI	M	1,10000000	2,60	2,86
00043132	ARAME RECOZIDO 16 BWG, D = 1,65 MM (0,016 KG/M) OU 18 BWG, D = 1,25 MM (0,01 KG/M)	SINAPI	KG	0,00160000	22,80	0,03
TOTAL MATERIAL:					2,89	

SERVICO	FONTE	UNID	COEFICIENTE	PREÇO UNITÁRIO	TOTAL	
.247	AUXILIAR DE ELETRICISTA COM ENCARGOS COMPLEMENTARES	SINAPI	H	0,07200000	16,69	1,20
88264	ELETRICISTA COM ENCARGOS COMPLEMENTARES	SINAPI	H	0,07200000	21,02	1,51
TOTAL SERVIÇO:					2,71	
VALOR:					5,60	

12.5. 91844 - ELETRODUTO FLEXÍVEL CORRUGADO, PVC, DN 25 MM (3/4"), PARA CIRCUITOS TERMINAIS, INSTALADO EM LAJE - FORNECIMENTO E INSTALAÇÃO. AF_12/2015 (M)

MATERIAL	FONTE	UNID	COEFICIENTE	PREÇO UNITÁRIO	TOTAL	
00002688	ELETRODUTO PVC FLEXIVEL CORRUGADO, COR AMARELA, DE 25 MM	SINAPI	M	1,10000000	2,81	3,09
00043132	ARAME RECOZIDO 16 BWG, D = 1,65 MM (0,016 KG/M) OU 18 BWG, D = 1,25 MM (0,01 KG/M)	SINAPI	KG	0,00180000	22,80	0,04
TOTAL MATERIAL:					3,13	

SERVICO	FONTE	UNID	COEFICIENTE	PREÇO UNITÁRIO	TOTAL	
88247	AUXILIAR DE ELETRICISTA COM ENCARGOS COMPLEMENTARES	SINAPI	H	0,08700000	16,69	1,45
88264	ELETRICISTA COM ENCARGOS COMPLEMENTARES	SINAPI	H	0,08700000	21,02	1,82
TOTAL SERVIÇO:					3,27	
VALOR:					6,40	

12.6. 91861 - ELETRODUTO FLEXÍVEL LISO, PEAD, DN 40 MM (1 1/4"), PARA CIRCUITOS TERMINAIS, INSTALADO EM PAREDE - FORNECIMENTO E INSTALAÇÃO. AF_12/2015 (M)

MATERIAL	FONTE	UNID	COEFICIENTE	PREÇO UNITÁRIO	TOTAL	
00040402	ELETRODUTO FLEXIVEL PLANO EM PEAD, COR PRETA E LARANJA, DIAMETRO 40 MM	SINAPI	M	1,01700000	3,03	3,08
TOTAL MATERIAL:					3,88	

SERVICO	FONTE	UNID	COEFICIENTE	PREÇO UNITÁRIO	TOTAL	
88247	AUXILIAR DE ELETRICISTA COM ENCARGOS COMPLEMENTARES	SINAPI	H	0,18800000	16,69	3,13
88264	ELETRICISTA COM ENCARGOS COMPLEMENTARES	SINAPI	H	0,18800000	21,02	3,95
TOTAL SERVIÇO:					7,08	
VALOR:					10,16	

12.7. C1479 - INTERRUPTOR DUAS TECLAS SIMPLES 10A 250V (UN)

MAO DE OBRA	FONTE	UNID	COEFICIENTE	PREÇO UNITÁRIO	TOTAL	
10042	AJUDANTE DE ELETRICISTA	SEINFRA	H	0,37000000	16,7700	6,2049
12312	ELETRICISTA	SEINFRA	H	0,37000000	20,7700	7,6849



RELATÓRIO ANALÍTICO - COMPOSIÇÕES DE CUSTOS

OBRA:	PROJETO DE AMPLIAÇÃO, MELHORIAS E ADAPTAÇÕES DA ESCOLA E.I.E.F. ULISSES PARANHOS MAIA	DATA :	04/03/2022	BDI :	26,85%	
DESCRIÇÃO:	PROJETO DE AMPLIAÇÃO, MELHORIAS E ADAPTAÇÕES DA ESCOLA E.I.E.F. ULISSES PARANHOS MAIA	FONTES	VERSÃO	HORA	MES	REF.
LOCAL:	DISTRITO DE NOVA FLORESTA - JAGUARIBE - CE	SEINFRA	027.1 COM DESONERAÇÃO	83,85%	47,76%	05/2021
CLIENTE:	PREFEITURA MUNICIPAL DE JAGUARIBE - CE	SINAPI	2022/01 COM DESONERAÇÃO	83,55%	47,46%	02/2022
			COMPOSIÇÕES PRÓPRIAS	0,00%	0,00%	

TOTAL MAO DE OBRA:	13,8898
--------------------	---------

MATERIAL	FONTES	UNID	COEFICIENTE	PREÇO UNITÁRIO	TOTAL	
I1263	INTERRUPTOR 2 TECLAS SIMPLES	SEINFRA	UN	1,00000000	13,4200	13,4200
TOTAL MATERIAL:					13,4200	
VALOR:					27,31	

12.8. C2493 - TOMADA UNIVERSAL 10A 250V (UN)

MAO DE OBRA	FONTES	UNID	COEFICIENTE	PREÇO UNITÁRIO	TOTAL	
10042	AJUDANTE DE ELETRICISTA	SEINFRA	H	0,21000000	16,7700	3,5217
I2312	ELETRICISTA	SEINFRA	H	0,21000000	20,7700	4,3617
TOTAL MAO DE OBRA:					7,8834	
MATERIAL	FONTES	UNID	COEFICIENTE	PREÇO UNITÁRIO	TOTAL	
I2119	TOMADA UNIVERSAL 2POLOS	SEINFRA	UN	1,00000000	8,4200	8,4200
TOTAL MATERIAL:					8,4200	
VALOR:					16,30	

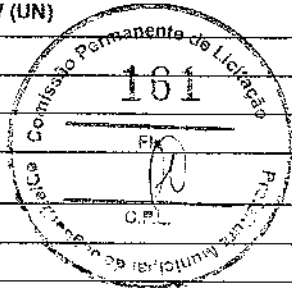

12.9. C4792 - TOMADA DUPLA DE EMBUTIR 2P+T 10A-250V (UN)

MAO DE OBRA	FONTES	UNID	COEFICIENTE	PREÇO UNITÁRIO	TOTAL	
10042	AJUDANTE DE ELETRICISTA	SEINFRA	H	0,29000000	16,7700	4,8633
I2312	ELETRICISTA	SEINFRA	H	0,29000000	20,7700	6,0233
TOTAL MAO DE OBRA:					10,8866	
MATERIAL	FONTES	UNID	COEFICIENTE	PREÇO UNITÁRIO	TOTAL	
I9106	ESPELHO/PLACA DE 3 POSTOS 4"X2" PARA INSTALAÇÃO DE TOMADAS E INTERRUPTORES	SEINFRA	UN	1,00000000	3,1400	3,1400
I9107	SUORTE DE FIXAÇÃO PARA ESPELHO/PLACA 4"X2" P/ 3 MÓDULOS, INSTALAÇÕES DE TOMADAS E INTERRUPTORES	SEINFRA	UN	1,00000000	1,0200	1,0200
I9108	TOMADA 2P+T 10A, 250V (APENAS MÓDULO)	SEINFRA	UN	2,00000000	4,3800	8,7600
TOTAL MATERIAL:					12,9200	
VALOR:					23,81	

12.10. 91936 - CAIXA OCTOGONAL 4" X 4", PVC, INSTALADA EM LAJE - FORNECIMENTO E INSTALAÇÃO. AF_12/2015 (UN)

MATERIAL	FONTES	UNID	COEFICIENTE	PREÇO UNITÁRIO	TOTAL	
00012001	CAIXA OCTOGONAL DE FUNDO MOVEL, EM PVC, DE 4" X 4", PARA ELETRODUTO FLEXIVEL CORRUGADO	SINAPI	UN	1,00000000	6,33	6,33
TOTAL MATERIAL:					6,33	
SERVICO	FONTES	UNID	COEFICIENTE	PREÇO UNITÁRIO	TOTAL	
88247	AUXILIAR DE ELETRICISTA COM ENCARGOS COMPLEMENTARES	SINAPI	H	0,14300000	16,69	2,38
88264	ELETRICISTA COM ENCARGOS COMPLEMENTARES	SINAPI	H	0,14300000	21,02	3,00
TOTAL SERVICOS:					5,38	
VALOR:					11,71	

12.11. C4762 - CAIXA DE LIGAÇÃO PVC 4" X 2" (UN)

MAO DE OBRA	FONTES	UNID	COEFICIENTE	PREÇO UNITÁRIO	TOTAL	
10042	AJUDANTE DE ELETRICISTA	SEINFRA	H	0,15000000	16,7700	2,5155

**RELATÓRIO ANALÍTICO - COMPOSIÇÕES DE CUSTOS**

OBRA:	PROJETO DE AMPLIAÇÃO, MELHORIAS E ADAPTAÇÕES DA ESCOLA E.M.F. ULSES PARANHOS MAIA	DATA:	04/03/2022	BDI:	26,85%	
DESCRIÇÃO:	PROJETO DE AMPLIAÇÃO, MELHORIAS E ADAPTAÇÕES DA ESCOLA E.M.F. ULSES PARANHOS MAIA	FONTE:	VERSÃO	HORA	MES	REF.
LOCAL:	DISTRITO DE NOVA FLORESTA - JAGUARIBE - CE	SEINFRA	027.1 COM DESONERAÇÃO	83,85%	47,76%	05/2021
CLIENTE:	PREFEITURA MUNICIPAL DE JAGUARIBE - CE	SINAPI	2022/01 COM DESONERAÇÃO	83,55%	47,46%	02/2022
			COMPOSIÇÕES PRÓPRIAS	0,00%	0,00%	

12312	ELETRICISTA	SEINFRA	H	0,15000000	20,7700	3,1155
TOTAL MAO DE OBRA:						5,6310

MATERIAL	FONTE	UNID	COEFICIENTE	PREÇO UNITÁRIO	TOTAL	
16432	CAIXA DE EMBUTIR PVC - 4X2 RETANGULAR	SEINFRA	UN	1,00000000	1,7500	1,7500
TOTAL MATERIAL:						1,7500
VALOR:						7,38

12.12. 97592 - LUMINÁRIA TIPO PLAFON, DE SOBREPOR, COM 1 LÂMPADA LED DE 12/13 W, SEM REATOR - FORNECIMENTO E INSTALAÇÃO. AF_02/2020 (UN)

MATERIAL	FONTE	UNID	COEFICIENTE	PREÇO UNITÁRIO	TOTAL	
00039385	LUMINARIA LED PLAFON REDONDO DE SOBREPOR BIVOLT 12/13 W, D = *17* CM	SINAPI	UN	1,00000000	21,83	21,83
TOTAL MATERIAL:						21,83

SERVICO	FONTE	UNID	COEFICIENTE	PREÇO UNITÁRIO	TOTAL	
88247	AUXILIAR DE ELETRICISTA COM ENCARGOS COMPLEMENTARES	SINAPI	H	0,22310000	16,69	3,72
88264	ELETRICISTA COM ENCARGOS COMPLEMENTARES	SINAPI	H	0,53550000	21,02	11,25
TOTAL SERVICOS:						14,97
VALOR:						36,80

12.13. C2068 - QUADRO DE DISTRIBUIÇÃO DE LUZ EMBUTIR ATÉ 24 DIVISÕES 332X332X95mm, C/BARRAMENTO (UN)

MAO DE OBRA	FONTE	UNID	COEFICIENTE	PREÇO UNITÁRIO	TOTAL	
10042	AJUDANTE DE ELETRICISTA	SEINFRA	H	3,00000000	16,7700	50,3100
12312	ELETRICISTA	SEINFRA	H	3,00000000	20,7700	62,3100
TOTAL MAO DE OBRA:						112,6200

MATERIAL	FONTE	UNID	COEFICIENTE	PREÇO UNITÁRIO	TOTAL	
10193	BARRAMENTO NEUTRO P/ BAIXA TENSÃO	SEINFRA	UN	1,00000000	32,3900	32,3900
10194	BARRAMENTO PRINCIPAL P/ BAIXA TENSÃO	SEINFRA	UN	1,00000000	31,8600	31,8600
10195	BARRAMENTO TERRA P/ BAIXA TENSÃO	SEINFRA	UN	1,00000000	26,3400	26,3400
11756	QUADRO DISTRIBUIÇÃO LUZ 332X332X95MM	SEINFRA	UN	1,00000000	107,2600	107,2600
TOTAL MATERIAL:						197,8500
VALOR:						310,47

12.14. C1092 - DISJUNTOR MONOPOLAR EM QUADRO DE DISTRIBUIÇÃO 10A (UN)

MAO DE OBRA	FONTE	UNID	COEFICIENTE	PREÇO UNITÁRIO	TOTAL	
10042	AJUDANTE DE ELETRICISTA	SEINFRA	H	0,30000000	16,7700	5,0310
12312	ELETRICISTA	SEINFRA	H	0,30000000	20,7700	6,2310
TOTAL MAO DE OBRA:						11,2620

MATERIAL	FONTE	UNID	COEFICIENTE	PREÇO UNITÁRIO	TOTAL	
10980	DISJUNTOR MONOPOLAR 10A	SEINFRA	UN	1,00000000	9,5000	9,5000
TOTAL MATERIAL:						9,5000
VALOR:						20,76

12.15. C1093 - DISJUNTOR MONOPOLAR EM QUADRO DE DISTRIBUIÇÃO 16A (UN)

MAO DE OBRA	FONTE	UNID	COEFICIENTE	PREÇO UNITÁRIO	TOTAL
-------------	-------	------	-------------	----------------	-------



RELATÓRIO ANALÍTICO - COMPOSIÇÕES DE CUSTOS

OBRA:	PROJETO DE AMPLIAÇÃO, MELHORIAS E ADAPTAÇÕES DA ESCOLA E.I.E.F. ULISSES PARANHOS MAIA	DATA:	04/03/2022	BDI:	26,85%	
DESCRIÇÃO:	PROJETO DE AMPLIAÇÃO, MELHORIAS E ADAPTAÇÕES DA ESCOLA E.I.E.F. ULISSES PARANHOS MAIA	FONTE	VERSÃO	HORA	MES	REF.
LOCAL:	DISTRITO DE NOVA FLORESTA - JAGUARIBE - CE	SEINFRA	027.1 COM DESONERAÇÃO	63,85%	47,76%	05/2021
CLIENTE:	PREFEITURA MUNICIPAL DE JAGUARIBE - CE	SINAPI	2022/01 COM DESONERAÇÃO	83,55%	47,45%	02/2022
			COMPOSIÇÕES PRÓPRIAS	0,00%	0,00%	

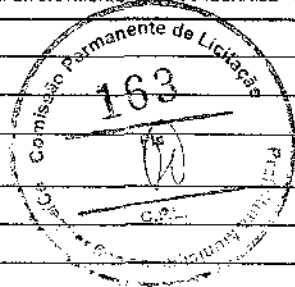

10042	AJUDANTE DE ELETRICISTA	SEINFRA	H	0,30000000	16,7700	5,0310
12312	ELETRICISTA	SEINFRA	H	0,30000000	20,7700	6,2310
TOTAL MAO DE OBRA:						11,2620

MATERIAL		FONTE	UNID	COEFICIENTE	PREÇO UNITÁRIO	TOTAL
10981	DISJUNTOR MONOPOLAR 16A	SEINFRA	UN	1,00000000	9,5000	9,5000
TOTAL MATERIAL:						9,5000
VALOR:						20,76

MAO DE OBRA		FONTE	UNID	COEFICIENTE	PREÇO UNITÁRIO	TOTAL
10042	AJUDANTE DE ELETRICISTA	SEINFRA	H	0,90000000	16,7700	15,0930
12312	ELETRICISTA	SEINFRA	H	0,90000000	20,7700	18,6930
TOTAL MAO DE OBRA:						33,7860

MATERIAL		FONTE	UNID	COEFICIENTE	PREÇO UNITÁRIO	TOTAL
11007	DISJUNTOR TRIPOLAR 20A	SEINFRA	UN	1,00000000	51,5100	51,5100
TOTAL MATERIAL:						51,5100
VALOR:						85,30

MAO DE OBRA		FONTE	UNID	COEFICIENTE	PREÇO UNITÁRIO	TOTAL
10042	AJUDANTE DE ELETRICISTA	SEINFRA	H	0,90000000	16,7700	15,0930
12312	ELETRICISTA	SEINFRA	H	0,90000000	20,7700	18,6930
TOTAL MAO DE OBRA:						33,7860

MATERIAL		FONTE	UNID	COEFICIENTE	PREÇO UNITÁRIO	TOTAL
11010	DISJUNTOR TRIPOLAR 32A	SEINFRA	UN	1,00000000	51,5100	51,5100
TOTAL MATERIAL:						51,5100
VALOR:						85,30

MAO DE OBRA		FONTE	UNID	COEFICIENTE	PREÇO UNITÁRIO	TOTAL
10042	AJUDANTE DE ELETRICISTA	SEINFRA	H	0,90000000	16,7700	15,0930
12312	ELETRICISTA	SEINFRA	H	0,90000000	20,7700	18,6930
TOTAL MAO DE OBRA:						33,7860

MATERIAL		FONTE	UNID	COEFICIENTE	PREÇO UNITÁRIO	TOTAL
11011	DISJUNTOR TRIPOLAR 40A	SEINFRA	UN	1,00000000	51,5100	51,5100
TOTAL MATERIAL:						51,5100
VALOR:						85,30

MATERIAL		FONTE	UNID	COEFICIENTE	PREÇO UNITÁRIO	TOTAL
00039455	DISPOSITIVO DR, 4 POLOS, SENSIBILIDADE DE 30 MA, CORRENTE DE 25 A, TIPO AC (UN)					
VALOR:						169,59

34

Página: 51

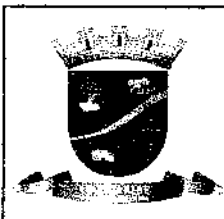

RELATÓRIO ANALÍTICO - COMPOSIÇÕES DE CUSTOS

OBRA:	PROJETO DE AMPLIAÇÃO, MELHORIAS E ADAPTAÇÕES DA ESCOLA E.I.E.F. ULISSES PARANHOS MAIA	DATA:	04/03/2022	BDI:	26,85%	
DESCRIÇÃO:	PROJETO DE AMPLIAÇÃO, MELHORIAS E ADAPTAÇÕES DA ESCOLA E.I.E.F. ULISSES PARANHOS MAIA	FONTE	VERSÃO	HORA	MES	REF.
LOCAL:	DISTRITO DE NOVA FLORESTA - JAGUARIBE - CE	SEINFRA	027.1 COM DESONERAÇÃO	83,85%	47,76%	05/2021
CLIENTE:	PREFEITURA MUNICIPAL DE JAGUARIBE - CE	SINAPI	2022/01 COM DESONERAÇÃO	83,55%	47,46%	02/2022
			COMPOSIÇÕES PRÓPRIAS	0,00%	0,00%	

12.20. 00039471 - DISPOSITIVO DPS CLASSE II, 1 POLO, TENSÃO MÁXIMA DE 275 V, CORRENTE MÁXIMA DE *45* KA (TIPO AC) (UN)

VALOR: 111,28

12.21. 97891 - CAIXA ENTERRADA ELÉTRICA RETANGULAR, EM ALVENARIA COM BLOCOS DE CONCRETO, FUNDO COM BRITA, DIMENSÕES INTERNAS: 0,4X0,4X0,4 M. AF_12/2020 (UN)

MATERIAL	FONTE	UNID	COEFICIENTE	PREÇO UNITÁRIO	TOTAL
00000650 BLOCO DE VEDAÇÃO DE CONCRETO, 9 X 19 X 39 CM (CLASSE C - NBR 6136)	SINAPI	UN	10,83520000	2,23	24,16
TOTAL MATERIAL:					24,16

SERVICO	FONTE	UNID	COEFICIENTE	PREÇO UNITÁRIO	TOTAL
_87316 ARGAMASSA TRAÇO 1:4 (EM VOLUME DE CIMENTO E AREIA GROSSA ÚMIDA) PARA CHAPISCO CONVENCIONAL, PREPARO MECÂNICO COM BETONEIRA 400 L. AF_08/2019	SINAPI	M3	0,00070000	367,40	0,25
88309 PEDREIRO COM ENCARGOS COMPLEMENTARES	SINAPI	H	1,64860000	20,82	34,32
88316 SERVENTE COM ENCARGOS COMPLEMENTARES	SINAPI	H	1,54860000	16,57	27,31
88628 ARGAMASSA TRAÇO 1:3 (EM VOLUME DE CIMENTO E AREIA MÉDIA ÚMIDA), PREPARO MECÂNICO COM BETONEIRA 400 L. AF_08/2019	SINAPI	M3	0,02610000	431,48	11,26
97734 PEÇA RETANGULAR PRÉ-MOLDADA, VOLUME DE CONCRETO DE 10 A 30 LITROS, TAXA DE AÇO APROXIMADA DE 30KG/M³. AF_01/2018	SINAPI	M3	0,02520000	2.507,65	63,19
101619 PREPARO DE FUNDO DE VALA COM LARGURA MENOR QUE 1,5 M, COM CAMADA DE BRITA, LANÇAMENTO MANUAL. AF_08/2020	SINAPI	M3	0,04900000	218,13	10,68
TOTAL SERVIÇO:					147,01

VALOR: 171,17

12.22. C4394 - LUMINÁRIA DE EMERGÊNCIA (UN)

MAO DE OBRA	FONTE	UNID	COEFICIENTE	PREÇO UNITÁRIO	TOTAL
12312 ELETRICISTA	SEINFRA	H	0,50000000	20,7700	10,3850
12543 SERVENTE	SEINFRA	H	0,50000000	15,5500	7,7750
TOTAL MAO DE OBRA:					18,1600

MATERIAL	FONTE	UNID	COEFICIENTE	PREÇO UNITÁRIO	TOTAL
18246 LUMINÁRIA DE EMERGÊNCIA	SEINFRA	UN	1,00000000	239,7000	239,7000
TOTAL MATERIAL:					239,7000

VALOR: 257,86

13.1. C1628 - LIMPEZA GERAL (M2)

MAO DE OBRA	FONTE	UNID	COEFICIENTE	PREÇO UNITÁRIO	TOTAL
12543 SERVENTE	SEINFRA	H	0,70000000	15,5500	10,8850
TOTAL MAO DE OBRA:					10,8850

VALOR: 10,88

Ezequiel P. de Queiroz Junior
ARQUITETO E URBANISTA
CAU/CE A 106230-1



CRONOGRAMA FÍSICO-FINANCIEIRO

OBRA:	PROJETO DE AMPLIAÇÃO, MELHORIAS E ADAPTAÇÕES DA ESCOLA E.I.E.F. ULISSES PARANHOS MAIA
DESCRIÇÃO:	PROJETO DE AMPLIAÇÃO, MELHORIAS E ADAPTAÇÕES DA ESCOLA E.I.E.F. ULISSES PARANHOS MAIA
LOCAL:	DISTRITO DE NOVA FLORESTA - JAGUARIBE - CE
CLIENTE:	PREFEITURA MUNICIPAL DE JAGUARIBE - CE

DATA :	04/03/2022	BDI :	26,85%	
FONTE	VERSÃO	HORA	MES	DATA REF.
SEINFRA	027.1 COM DESONERAÇÃO	83,85%	47,76%	05/2021
SINAPI	2022/01 COM DESONERAÇÃO	83,55%	47,46%	02/2022
COMPOSIÇÕES PRÓPRIAS				

ITEM	DESCRIÇÃO	VALOR (R\$)	MÊS 1	MÊS 2	MÊS 3	MÊS 4	Total parcela
1	SERVIÇOS PRELIMINARES	25.888,31	100,00 %				100,00 %
			25.888,31				25.888,31
2	MOVIMENTO DE TERRA	9.419,29	50,00 %	50,00 %			100,00 %
			4.709,65	4.709,64			9.419,29
3	FUNDAÇÕES	52.995,41	100,00 %				100,00 %
			52.995,41				52.995,41
4	SUPERESTRUTURA	126.597,18		50,00 %	30,00 %	20,00 %	100,00 %
				63.298,59	37.979,15	25.319,44	126.597,18
5	SISTEMA DE VEDAÇÃO VERTICAL	29.847,39		30,00 %	40,00 %	30,00 %	100,00 %
				8.954,22	11.938,96	8.954,21	29.847,39
6	ESQUADRIAS	42.701,85				100,00 %	100,00 %
						42.701,85	42.701,85
7	SISTEMA DE COBERTURA	152.268,34			50,00 %	50,00 %	100,00 %
					76.134,17	76.134,17	152.268,34
8	IMPERMEABILIZAÇÃO	239,73	100,00 %				100,00 %
			239,73				239,73
9	REVESTIMENTOS INTERNOS E EXTERNOS	62.050,17		30,00 %	50,00 %	20,00 %	100,00 %
				18.615,05	31.025,09	12.410,03	62.050,17
10	SISTEMA DE PISOS	85.777,47		20,00 %	50,00 %	30,00 %	100,00 %
				17.155,49	42.888,74	25.733,24	85.777,47
11	PINTURAS E ACABAMENTOS	27.332,30				100,00 %	100,00 %
						27.332,30	27.332,30
12	INSTALAÇÕES ELÉTRICAS	26.370,98		20,00 %	20,00 %	60,00 %	100,00 %
				5.274,20	5.274,20	15.822,58	26.370,98
13	SERVIÇOS FINAIS	4.935,57				100,00 %	100,00 %
						4.935,57	4.935,57
		646.423,99	83.833,10	118.007,19	205.240,31	239.343,39	646.423,99
			83.833,10	201.840,29	407.080,60	646.423,99	

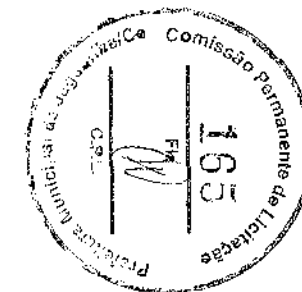

Ezio P de Queiroz Junior
 ARQUITETO E URBANISTA
 CAU/CE A 106230-1

13



COMPOSIÇÃO DO BDI

OBRA:	PROJETO DE AMPLIAÇÃO, MELHORIAS E ADAPTAÇÕES DA ESCOLA E.J.E.F. ULISSES PARANHOS MAIA	DATA : 04/03/2022	BDI : 26,85%			
DESCRIÇÃO:	PROJETO DE AMPLIAÇÃO, MELHORIAS E ADAPTAÇÕES DA ESCOLA E.J.E.F. ULISSES PARANHOS MAIA	FONTE	VERSÃO	HORA	MES	REF.
LOCAL:	DISTRITO DE NOVA FLORESTA - JAGUARIBE - CE	SEINFRA	027.1 COM DESONERAÇÃO	83,85%	47,76%	05/2021
CLIENTE:	PREFEITURA MUNICIPAL DE JAGUARIBE - CE	SINAPI	2022/01 COM DESONERAÇÃO	83,85%	47,46%	02/2022
			COMPOSIÇÕES PRÓPRIAS	0,00%	0,00%	

COD	DESCRIÇÃO	%
	despesas indiretas	
AC	Administração Central	3,80
DF	Despesas Financeiras	1,02
R	Riscos	0,50
	TOTAL	5,32

	Benefício	
S+G	Seguro/Garantia	0,32
L	Lucro	6,64
	TOTAL	6,96

I	Impostos	
	PIS	0,65
	COFINS	3,00
	ISS (ALÍQUOTA X BASE DE CÁLCULO) 5,00% X 60,0% =	3,00
	CPRB	4,50
	TOTAL	11,15

BDI = 26,85%

$$(1+AC+S+R+G)*(1+DF)*(1+L)/(1-I)-1$$



Ezio P. de Queiroz Junior
ARQUITETO E URBANISTA
CAU/CE A 106230-1

B



TABELA DE ENCARGOS SOCIAIS

OBRA:	PROJETO DE AMPLIAÇÃO, MELHORIAS E ADAPTAÇÕES DA ESCOLA E.I.E.F. ULISSES PARANHOS MAIA	DATA : 04/03/2022	BDI : 26,85%			
DESCRIÇÃO:	PROJETO DE AMPLIAÇÃO, MELHORIAS E ADAPTAÇÕES DA ESCOLA E.I.E.F. ULISSES PARANHOS MAIA	FDNTE	VERSÃO	HORA	MES	REF.
LOCAL:	DISTRITO DE NOVA FLORESTA - JAGUARIBE - CE	SEINFRA	027.1 COM DESONERAÇÃO	83,85%	47,78%	05/2021
CLIENTE:	PREFEITURA MUNICIPAL DE JAGUARIBE - CE	SINAPI	2022/01 COM DESONERAÇÃO	83,55%	47,46%	02/2022
			COMPOSIÇÕES PRÓPRIAS	0,00%	0,00%	

COD	DESCRIÇÃO	HORA %	MES %
A	GRUPO A		
A1	INSS	0,00	0,00
A2	SESI	1,50	1,50
A3	SENAI	1,00	1,00
A4	INCRA	0,20	0,20
A5	SEBRAE	0,60	0,60
A6	Salário Educação	2,50	2,50
A7	Seguro Contra Acidentes de Trabalho	3,00	3,00
A8	FGTS	8,00	8,00
A9	SECONCI	0,00	0,00
	TOTAL	16,80	16,80

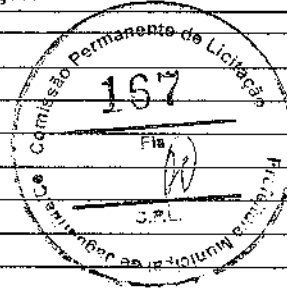

B	GRUPO B		
B1	Repouso Semanal Remunerado	17,84	0,00
B2	Ferriados	3,71	0,00
B3	Auxílio - Enfermidade	0,85	0,66
B4	13º Salário	10,81	8,33
B5	Licença PaternidadeE	0,07	0,06
B6	Faltas Justificadas	0,72	0,56
B7	Dias de Chuvas	1,56	0,00
B8	Auxílio Acidente de Trabalho	0,10	0,08
B9	Férias Gozadas	8,95	6,90
B10	Salário Maternidade	0,03	0,02
	TOTAL	44,64	16,61

C	GRUPO C		
C1	Aviso Prévio Indenizado	5,41	4,17
C2	Aviso Prévio Trabalhado	0,13	0,10
C3	Férias Indenizadas	4,36	3,36
C4	Depósito Rescisão Sem Justa Causa	3,80	2,93
C5	Indenização Adicional	0,46	0,35
	TOTAL	14,16	10,91

D	GRUPO D		
D1	Reincidência de Grupo A sobre Grupo B	7,50	2,79
D2	Reincidência de Grupo A sobre Aviso Prévio Trabalhado e Reincidência do FGTS sobre Aviso Prévio Indenizado	0,45	0,35
	TOTAL	7,95	3,14

Horista = 83,55%
Mensalista = 47,46%

A + B + C + D

Euzio P. de Queiroz Junior
ARQUITETO E URBANISTA
CAU/CE A 106230-1

BH



TABELA DE ENCARGOS SOCIAIS

OBRA:	PROJETO DE AMPLIAÇÃO, MELHORIAS E ADAPTAÇÕES DA ESCOLA E.I.E.F. ULISSES PARANHOS MAIA	DATA : 04/03/2022	BDI : 26,85%			
DESCRIÇÃO:	PROJETO DE AMPLIAÇÃO, MELHORIAS E ADAPTAÇÕES DA ESCOLA E.I.E.F. ULISSES PARANHOS MAIA	FONTE	VERSÃO	HORA	MES	REF.
LOCAL:	DISTRITO DE NOVA FLORESTA - JAGUARIBE - CE	SEINFRA	027.1 COM DESONERAÇÃO	83,85%	47,76%	05/2021
CLIENTE:	PREFEITURA MUNICIPAL DE JAGUARIBE - CE	SINAPI	2022/01 COM DESONERAÇÃO	83,85%	47,45%	02/2022
			COMPOSIÇÕES PRÓPRIAS	0,00%	0,00%	

COD	DESCRIÇÃO	HORA %	MÊS %
A	GRUPO A		
A1	INSS	0,00	0,00
A2	SESI	1,50	1,50
A3	SENAI	1,00	1,00
A4	INCRA	0,20	0,20
A5	SEBRAE	0,60	0,60
A6	Salário Educação	2,50	2,50
A7	Seguro Contra Acidentes de Trabalho	3,00	3,00
A8	FGTS	8,00	8,00
A9	SECONCI	0,00	0,00
	TOTAL	16,80	16,80

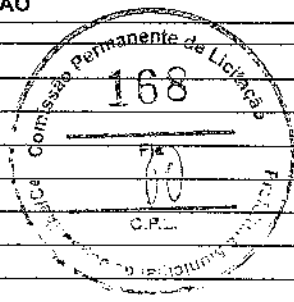

B	GRUPO B		
B1	Repouso Semanal Remunerado	17,84	0,00
B2	Feriados	3,71	0,00
B3	Auxílio - Enfermidade	0,87	0,67
B4	13º Salário	10,80	8,33
B5	Licença PaternidadeE	0,07	0,06
B6	Faltas Justificadas	0,72	0,56
B7	Dias de Chuvas	1,55	0,00
B8	Auxílio Acidente de Trabalho	0,11	0,08
B9	Férias Gozadas	8,71	6,73
B10	Salário Maternidade	0,03	0,03
	TOTAL	44,41	16,46

C	GRUPO C		
C1	Aviso Prévio Indenizado	5,40	4,17
C2	Aviso Prévio Trabalhado	0,13	0,10
C3	Férias Indenizadas	4,85	3,75
C4	Depósito Rescisão Sem Justa Causa	3,90	3,01
C5	Indenização Adicional	0,45	0,35
	TOTAL	14,73	11,38

D	GRUPO D		
D1	Reincidência de Grupo A sobre Grupo B	7,46	2,77
D2	Reincidência de Grupo A sobre Aviso Prévio Trabalhado e Reincidência do FGTS sobre Aviso Prévio Indenizado	0,45	0,35
	TOTAL	7,91	3,12

Horista = 83,85%
Mensalista = 47,76%

A + B + C + D

Enzo P. de Queiroz Junior
ARQUITETO E URBANISTA
CAU/CE A 106230-1

Handwritten mark



CROQUI DE REFERÊNCIA

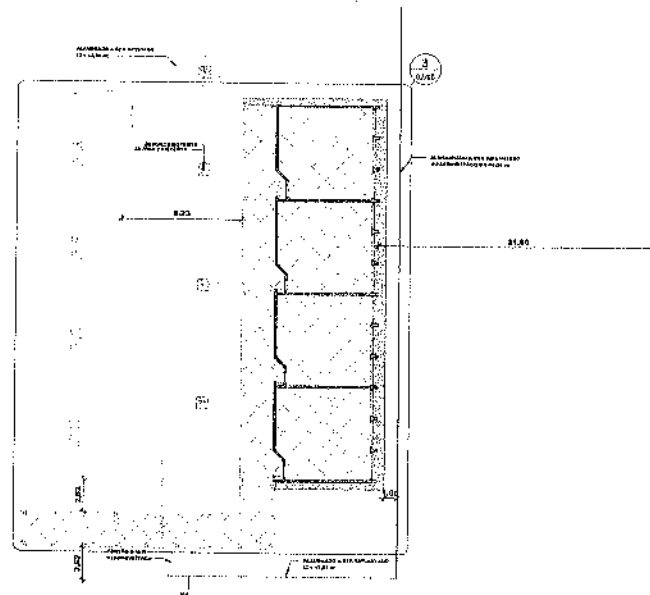



LEGENDA DO CROQUI

- ÁREA PROJETADA
- - - - - ÁREA EXISTENTE

LEGENDA DE DEMOLIÇÃO

- ⊘ ALVENARIA A DEMOLIR
- ⊘- - - - - CEM. ÁREA DE ALVENARIA DEMOLIDA PARA SUBSTITUIÇÃO POR CONCRETO ARMADO

TÍTULO		AUTORIZADOR	
RESPONSÁVEL TÉCNICO		PREFEITURA	
EDO PERMOTO QUEIROZ JUNIOR ARQUITETO E URBANISTA C.A.U.C. 47028/07			
 PREFEITURA MUNICIPAL DE JAGUARIBE			
ARQUITETURA PROJETO DE AMPLIAÇÃO DA ESCOLA URBES PARANHOS MAIA		PROJETO EXECUTIVO MATEUS BRUNO	
P. 1602/140 PREFEITURA MUNICIPAL DE JAGUARIBE - CE		DATA ABRIL/2022	
LOCAL DISTRITO DE NOVA FLORESTA - JAGUARIBE - CE		ESCALA Conforme projeto	
Nº PROJETO PROJETO ARQUITETÔNICO DE AMPLIAÇÃO DA ESCOLA URBES PARANHOS MAIA		DATA 01/05	

1 PLANTA DE LOCAÇÃO DO BLOCO DE SALAS DE AULA
1:200

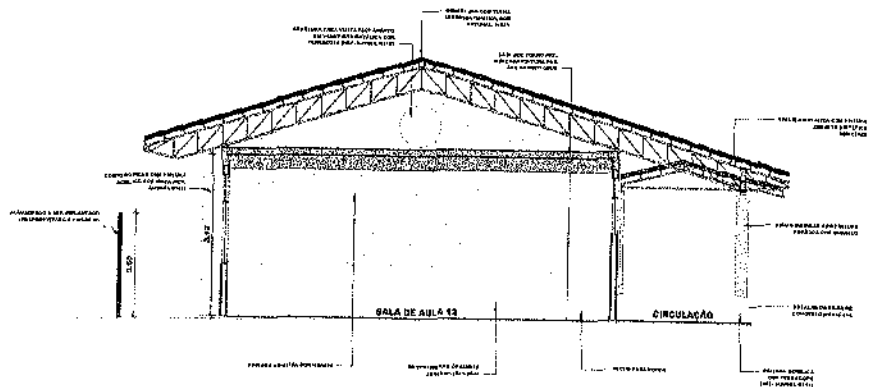

1 CORTE TRANSVERSAL 1
1:50

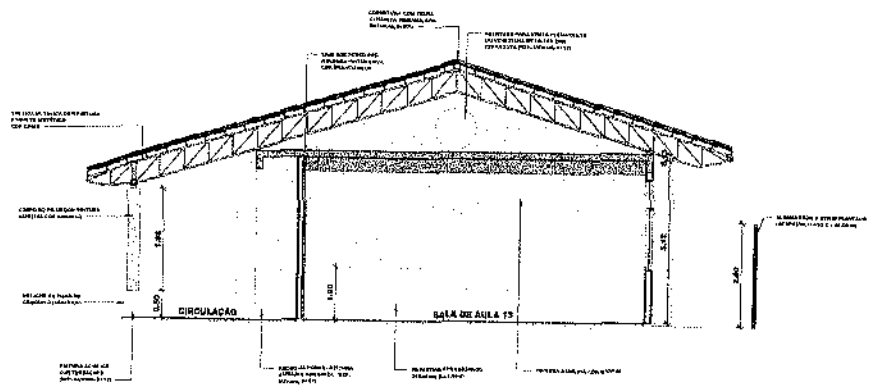

2 CORTE TRANSVERSAL 2
1:50

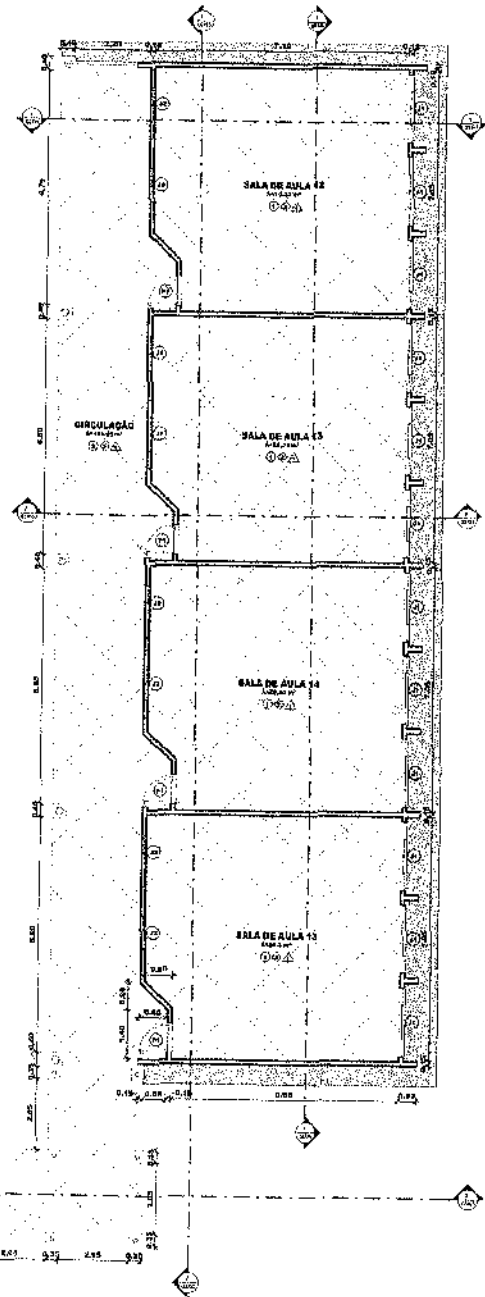

3 PLANTA DO BLOCO DE SALAS DE AULA
1:75

- LEGENDA DE ACABAMENTOS**
- VITRO
 - 1 = LAJE DE FERRÃO
 - 2 = TELHA CERÂMICA APARTEITE
 - ◇ PAREDES
 - 1 = INVESTIMENTO CERÂMICO 10x10cm
 - 2 = TÁBUA APARTEITE
 - △ PISO
 - 1 = PISO MÓDULO DIAGONAL CINZA
 - 2 = PISO CERÂMICO

Quantidade de Acabamentos	
Nome	Área
CIRCULAÇÃO	141,88 m²
SALA DE AULA 12	80,33 m²
SALA DE AULA 13	80,33 m²
SALA DE AULA 14	80,33 m²
SALA DE AULA 15	80,33 m²
Torneio	243,00 m²
Tot. Geral	243,00 m²

Quantidade de Substituição					
Código	Tempo	Quantidade (m²)	Valor Unitário	Descrição	Quantidade
31	2,00	1,78	3,56	Zanoba Resolvente em Água e Vidro	13
32	2,00	1,10	2,20	Zanoba Resolvente em Água e Vidro	8

Quantidade de Materiais				
Código	Quantidade (m³)	Área	Descrição	Quantidade
Torneio	0,40	2,40	Materiais para o Cimento de 40kg	4
38	1,00	2,40	Materiais para o Cimento de 40kg	4

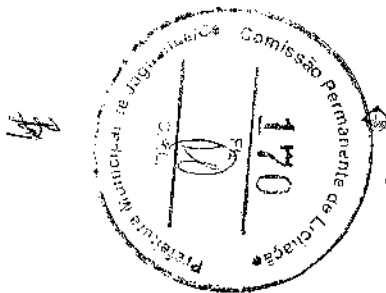

ORÇAMENTO:

RESPONSÁVEL TÉCNICO:

ESTO PROJETO QUERER JUNIOR ARQUITETO E URBANISTA CAUCE: A00226-1

PREFEITURA MUNICIPAL DE JAGUARIBE

PROJETO EXECUTIVO

PROJETO ARQUITETÔNICO

DISTRITO DE NOVA FLORESTA - JAGUARIBE - CE

PROJETO ARQUITETÔNICO

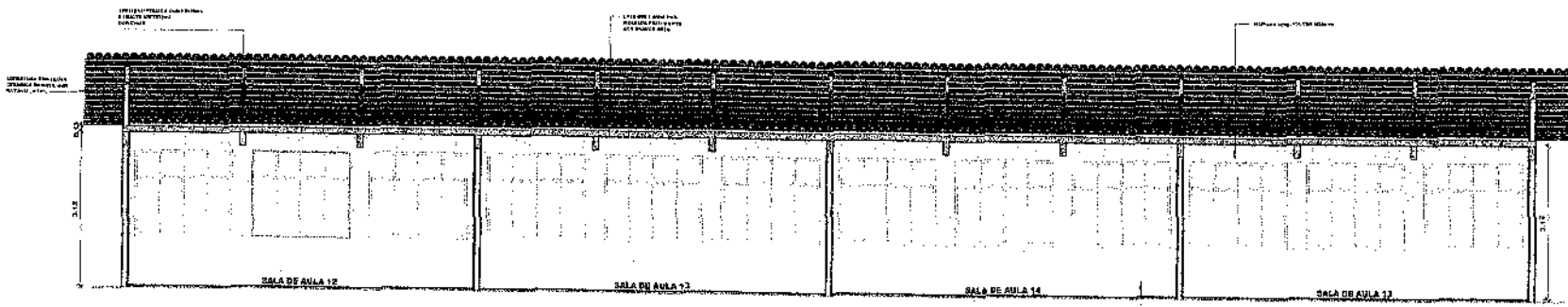

1 CORTE LONGITUDINAL 1
1 : 50

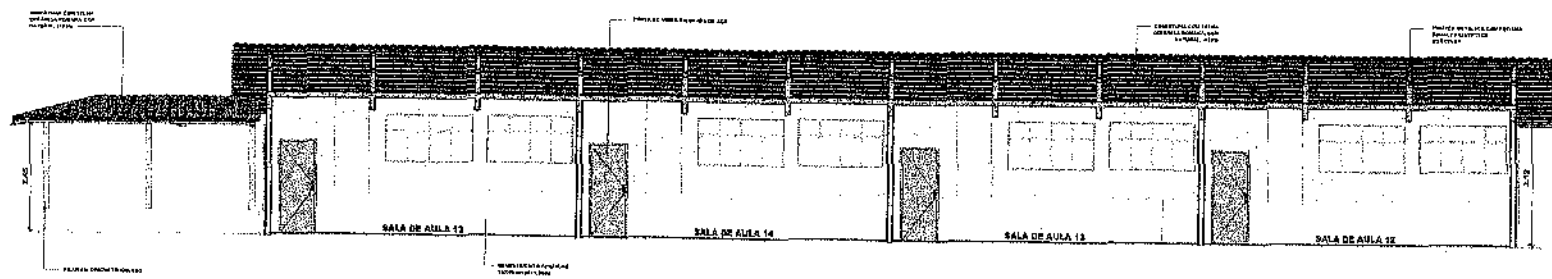

2 CORTE LONGITUDINAL 2
1 : 60

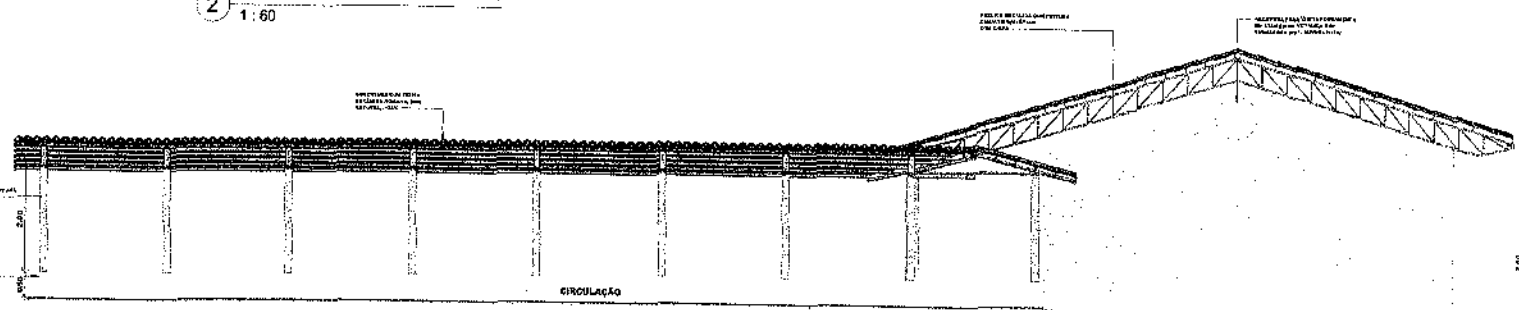

3 CORTE LONGITUDINAL DA CIRCULAÇÃO
1 : 50

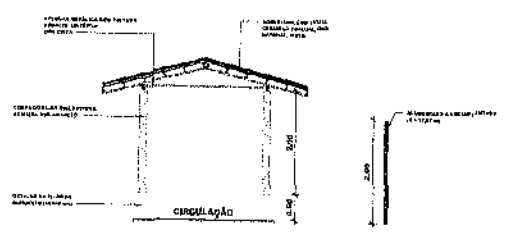

4 CORTE TRANSVERSAL DA CIRCULAÇÃO
1 : 50

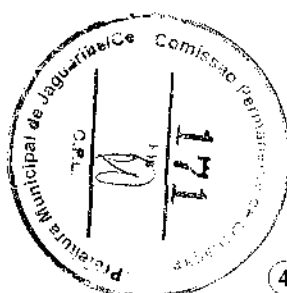

DESENHADO			
RESPONSÁVEL TÉCNICO		PREFEITURA	
ZIHO PEREIRA QUEIROZ JUNIOR ARQUITETO E URBANISTA CATEG. 112220-1			
PREFEITURA MUNICIPAL DE JAGUARIBE		Projeto Arquitetônico	
PROJETO ARQUITETURA PROJETO DE AMPLIAÇÃO DA ESCOLA LUISES PARANHOS ANA		FASE PROJETO EXECUTIVO	
LOCALIDADE PREFEITURA MUNICIPAL DE JAGUARIBE - CE		DATA ABRIL/2022	
ENDEREÇO DISTRITO DE NOVA FLORESTA - JAGUARIBE - CE		ESCALA Formato Padrão	
TÍTULO PROJETO ARQUITETÔNICO CONTROLE DE QUALIDADE E CANCELAMENTO		Nº DE 03/05	

5 FACHADA PRINCIPAL GERAL DA ESCOLA
1:150



1 FACHADA PRINCIPAL
1:80

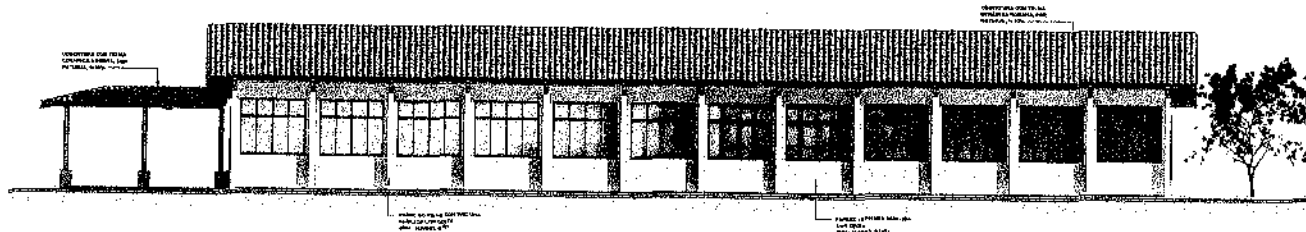

2 FACHADA POSTERIOR
1:80

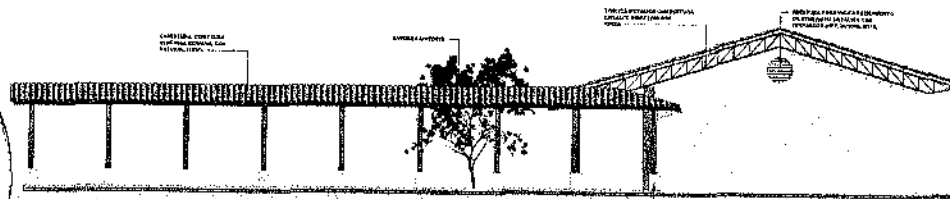

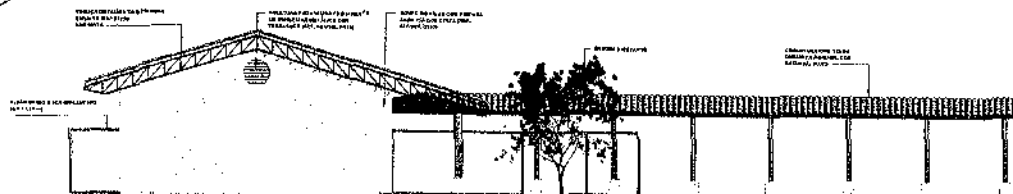

3 FACHADA LATERAL DIREITA
1:80

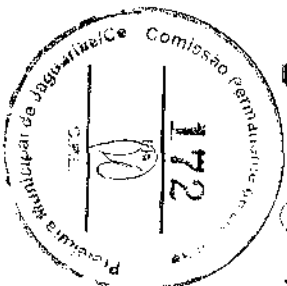

4 FACHADA LATERAL ESQUERDA
1:80



CREAÇÃO		
RESPONSÁVEL TÉCNICO	PREFEITURA	
ED. PEIXOTO QUEIROZ JUNIOR ARQUITETO E URBANISTA CAUCEI AT-0238-1		
 PREFEITURA MUNICIPAL DE JAGUARIBE		 Projeto Executivo
ARQUITETURA PROJETO DE AMPLIAÇÃO DA ESCOLA LAUBRES PATRÍCIO MAIA		TÍTULO PROJETO EXECUTIVO FOLHA Nº 02 CARTELO BRUNO
PRAZOS PRAZOS PRAZOS		DATA 04/05/2022
LOCAL DISTRITO DE NOVA FLORESTA - JAGUARIBE - CE		LOCAL Distrito de Jaguaribe
PROJETO PROJETO ARQUITETÔNICO FACHADA PRINCIPAL, SEQUÊNCIA DA ESCOLA, PRINCIPAL		DATA 04/05

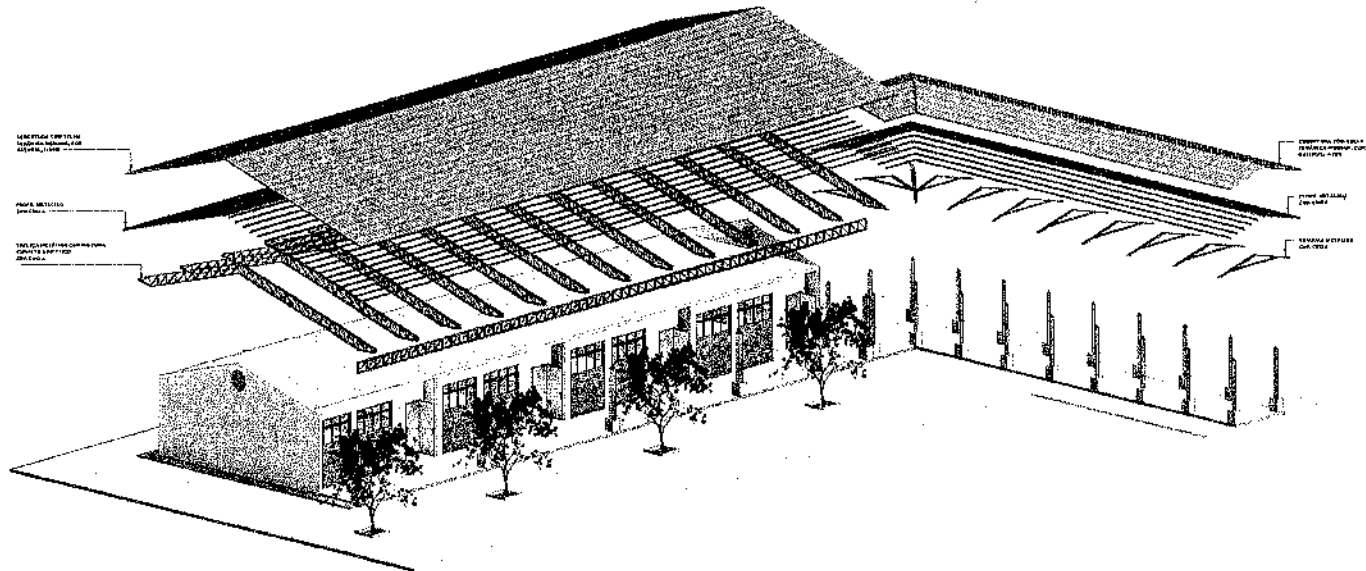

1 PERSPECTIVA EXPLODIDA DO TELHADO

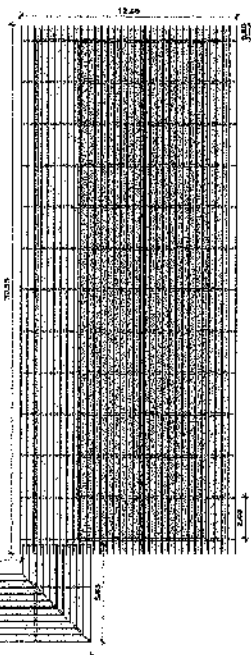
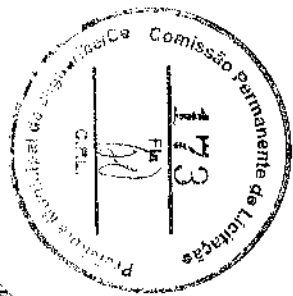

2 DETALHAMENTO DO TELHADO
1:150

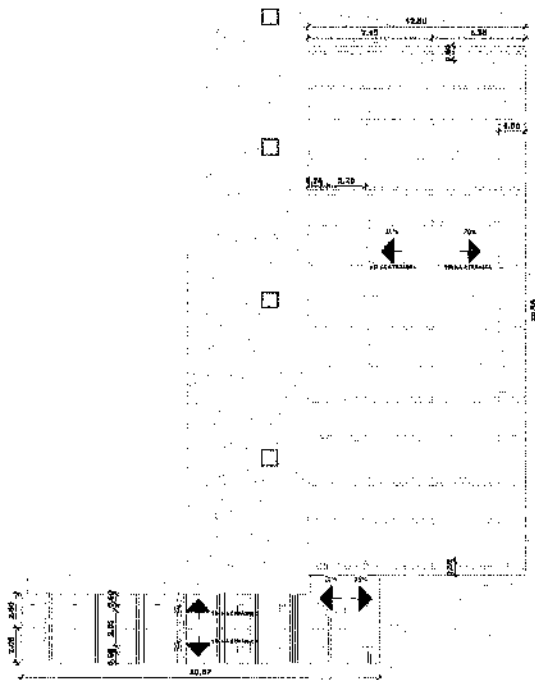

3 PLANTA DE COBERTURA
1:150

TÍTULOS:			
RESPONSÁVEL TÉCNICO:		PREFEITURA:	
RUIO PEIXOTO QUEIROZ JUNIOR ARQUITETO E URBANISTA CREA: A-12828-1			
PREFEITURA MUNICIPAL DE JAGUARIBE		Projeto	
PROJETO ARQUITETURA PROJETO DE AMPLIAÇÃO DA ESCOLA LUIZES PARANHOS NAIÁ		PROJETO EXECUTIVO	
PREFEITURA MUNICIPAL DE JAGUARIBE - CE		DATA:	
LISIHO D-DE NOVA LLORES'A - JAGUARIBE - CE		ADIL/2022	
ESCALA:		1:150	
PROJETO ARQUITETÔNICO		06/05	

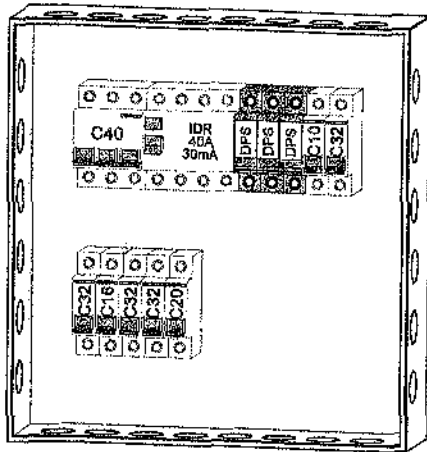

1 PERSPECTIVA 3D DO QDC

Panel: QDC
Pot. Instalada (VA) 22748 VA
Pot. Demandada (VA) 22108 VA

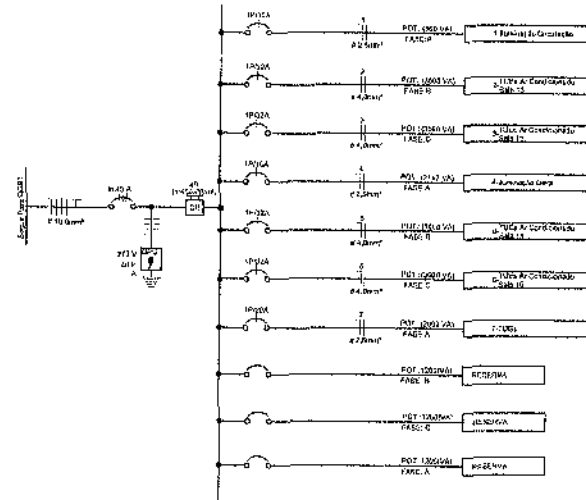

2 Diagrama Unifilar
1:50

LEGENDA MATERIAIS ELEGITOS	
1	Projeto Tomada e Instalação
2	Projeto Tomada e Instalação
3	Projeto Tomada e Instalação
4	Projeto Tomada e Instalação
5	Projeto Tomada e Instalação
6	Projeto Tomada e Instalação
7	Projeto Tomada e Instalação
8	Projeto Tomada e Instalação
9	Projeto Tomada e Instalação
10	Projeto Tomada e Instalação
11	Projeto Tomada e Instalação
12	Projeto Tomada e Instalação
13	Projeto Tomada e Instalação
14	Projeto Tomada e Instalação
15	Projeto Tomada e Instalação
16	Projeto Tomada e Instalação
17	Projeto Tomada e Instalação
18	Projeto Tomada e Instalação
19	Projeto Tomada e Instalação
20	Projeto Tomada e Instalação
21	Projeto Tomada e Instalação
22	Projeto Tomada e Instalação
23	Projeto Tomada e Instalação
24	Projeto Tomada e Instalação
25	Projeto Tomada e Instalação
26	Projeto Tomada e Instalação
27	Projeto Tomada e Instalação
28	Projeto Tomada e Instalação
29	Projeto Tomada e Instalação
30	Projeto Tomada e Instalação
31	Projeto Tomada e Instalação
32	Projeto Tomada e Instalação
33	Projeto Tomada e Instalação
34	Projeto Tomada e Instalação
35	Projeto Tomada e Instalação
36	Projeto Tomada e Instalação
37	Projeto Tomada e Instalação
38	Projeto Tomada e Instalação
39	Projeto Tomada e Instalação
40	Projeto Tomada e Instalação
41	Projeto Tomada e Instalação
42	Projeto Tomada e Instalação
43	Projeto Tomada e Instalação
44	Projeto Tomada e Instalação
45	Projeto Tomada e Instalação
46	Projeto Tomada e Instalação
47	Projeto Tomada e Instalação
48	Projeto Tomada e Instalação
49	Projeto Tomada e Instalação
50	Projeto Tomada e Instalação
51	Projeto Tomada e Instalação
52	Projeto Tomada e Instalação
53	Projeto Tomada e Instalação
54	Projeto Tomada e Instalação
55	Projeto Tomada e Instalação
56	Projeto Tomada e Instalação
57	Projeto Tomada e Instalação
58	Projeto Tomada e Instalação
59	Projeto Tomada e Instalação
60	Projeto Tomada e Instalação
61	Projeto Tomada e Instalação
62	Projeto Tomada e Instalação
63	Projeto Tomada e Instalação
64	Projeto Tomada e Instalação
65	Projeto Tomada e Instalação
66	Projeto Tomada e Instalação
67	Projeto Tomada e Instalação
68	Projeto Tomada e Instalação
69	Projeto Tomada e Instalação
70	Projeto Tomada e Instalação
71	Projeto Tomada e Instalação
72	Projeto Tomada e Instalação
73	Projeto Tomada e Instalação
74	Projeto Tomada e Instalação
75	Projeto Tomada e Instalação
76	Projeto Tomada e Instalação
77	Projeto Tomada e Instalação
78	Projeto Tomada e Instalação
79	Projeto Tomada e Instalação
80	Projeto Tomada e Instalação
81	Projeto Tomada e Instalação
82	Projeto Tomada e Instalação
83	Projeto Tomada e Instalação
84	Projeto Tomada e Instalação
85	Projeto Tomada e Instalação
86	Projeto Tomada e Instalação
87	Projeto Tomada e Instalação
88	Projeto Tomada e Instalação
89	Projeto Tomada e Instalação
90	Projeto Tomada e Instalação
91	Projeto Tomada e Instalação
92	Projeto Tomada e Instalação
93	Projeto Tomada e Instalação
94	Projeto Tomada e Instalação
95	Projeto Tomada e Instalação
96	Projeto Tomada e Instalação
97	Projeto Tomada e Instalação
98	Projeto Tomada e Instalação
99	Projeto Tomada e Instalação
100	Projeto Tomada e Instalação

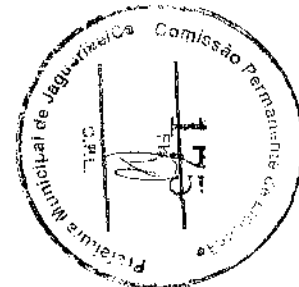

Panel: QDC																	
Localização: Alameda p/ Montagem Limite																	
Alimentação: 22000VA / 1500V (3F+NT)																	
Circuito	Descrição	Tensão (V)	Esquema	Potência Total (VA)	FP	Potência Total (W)	Corrente Nominal (A)	FCA	PCT	Capacidade de condução de corrente (A)	Seção do Condutor (mm²)	Compr. (m)	Condicionamento	Quantidade de Torres (Kg)	Fase A	Fase B	Fase C
1	Lubrificação Óleo	220V	1F1	100 VA	1	100 W	0,45 A	0,8	0,8	0,45 A	0,75 mm²	1,00		1,00			
2	TUBA Ar Condicionado Sala	220V	1F1	1000 VA	0,8	800 W	3,6 A	0,8	0,8	3,6 A	2,5 mm²	1,00		1,00			
3	TUBA Ar Condicionado Sala	220V	1F1	1000 VA	0,8	800 W	3,6 A	0,8	0,8	3,6 A	2,5 mm²	1,00		1,00			
4	Bom. Água	220V	1F1	2172 VA	0,8	1738 W	7,8 A	0,8	0,8	7,8 A	4,0 mm²	1,00		1,00			
5	TUBA Ar Condicionado Sala	220V	1F1	1000 VA	0,8	800 W	3,6 A	0,8	0,8	3,6 A	2,5 mm²	1,00		1,00			
6	TUBA Ar Condicionado Sala	220V	1F1	1000 VA	0,8	800 W	3,6 A	0,8	0,8	3,6 A	2,5 mm²	1,00		1,00			
7	T. U.D.	220V	1F1	280 VA	0,8	224 W	1,0 A	0,8	0,8	1,0 A	1,5 mm²	1,00		1,00			
8	Chuveiro	220V	1F1	1000 VA	0,8	800 W	3,6 A	0,8	0,8	3,6 A	2,5 mm²	1,00		1,00			
9	Chuveiro	220V	1F1	1000 VA	0,8	800 W	3,6 A	0,8	0,8	3,6 A	2,5 mm²	1,00		1,00			
10	TUBA Ar Condicionado Sala	220V	1F1	1000 VA	0,8	800 W	3,6 A	0,8	0,8	3,6 A	2,5 mm²	1,00		1,00			
Totais:															6070 VA	5192 VA	5192 VA

RESPONSÁVEL TÉCNICO:	PREFEITURA:
EZIO PINHO GUERREZ JUNIOR ARQUITETO E URBANISTA CADENCE: A1692041	

PREFEITURA MUNICIPAL DE JAGUARIÉ		PROJETO EXECUTIVO	
ELETRICO		MATRIZ BRUNO	
PROJETO DE AMPLIAÇÃO DE ESCOLA D. JOSÉ PARANHOS MAR		ABRIL/2022	
PREFEITURA MUNICIPAL DE JAGUARIÉ - CE		DADOS TÉCNICOS	
DISTRITO DE NOVA FLORÉLIA - JAGUARIÉ - CE		PROJETO ELETRICO	
COMISSÃO PERMANENTE DE ENGENHARIA		02/02	

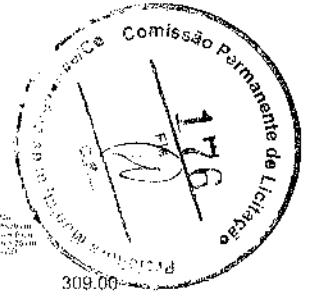
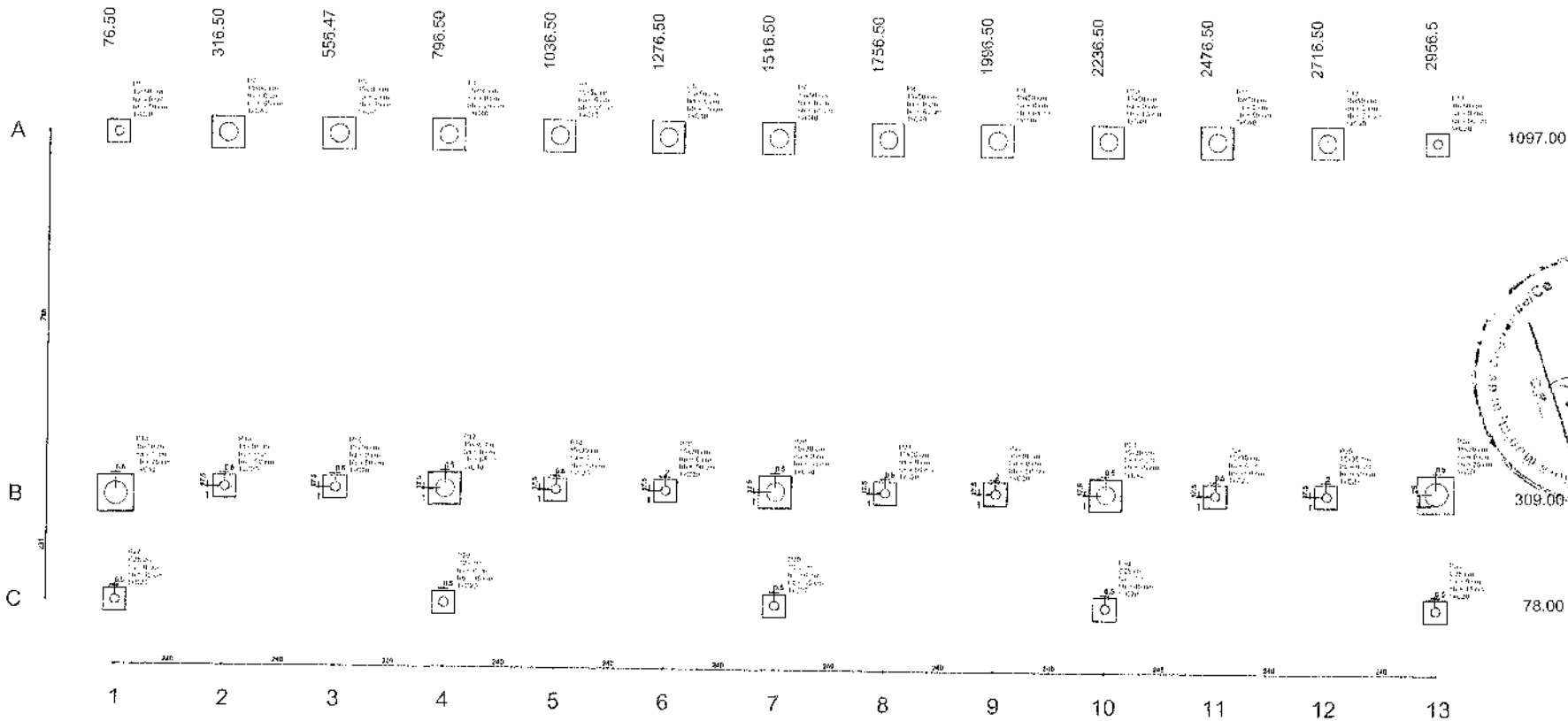

01 PLANTA DE LOCAÇÃO
ESCALA 1/10

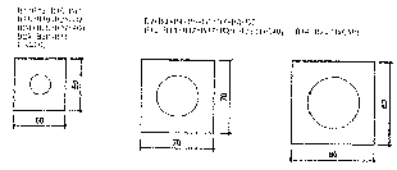

02 BLOCOS DE FUNDAÇÃO
ESCALA 1/10

Item	Descrição	Quantidade	Valor Unitário (R\$)	Valor Total (R\$)
1	BLOCO DE FUNDAÇÃO (Ø 1.00m x 0.30m)	13	76.50	994.50
2	BLOCO DE FUNDAÇÃO (Ø 1.00m x 0.30m)	13	316.50	4114.50
3	BLOCO DE FUNDAÇÃO (Ø 1.00m x 0.30m)	13	556.47	7234.11
4	BLOCO DE FUNDAÇÃO (Ø 1.00m x 0.30m)	13	796.60	10355.80
5	BLOCO DE FUNDAÇÃO (Ø 1.00m x 0.30m)	13	1036.50	13474.50
6	BLOCO DE FUNDAÇÃO (Ø 1.00m x 0.30m)	13	1276.50	16594.50
7	BLOCO DE FUNDAÇÃO (Ø 1.00m x 0.30m)	13	1516.50	19714.50
8	BLOCO DE FUNDAÇÃO (Ø 1.00m x 0.30m)	13	1756.50	22834.50
9	BLOCO DE FUNDAÇÃO (Ø 1.00m x 0.30m)	13	1996.50	25954.50
10	BLOCO DE FUNDAÇÃO (Ø 1.00m x 0.30m)	13	2236.50	29074.50
11	BLOCO DE FUNDAÇÃO (Ø 1.00m x 0.30m)	13	2476.50	32194.50
12	BLOCO DE FUNDAÇÃO (Ø 1.00m x 0.30m)	13	2716.50	35314.50
13	BLOCO DE FUNDAÇÃO (Ø 1.00m x 0.30m)	13	2956.50	38434.50
14	BLOCO DE FUNDAÇÃO (Ø 1.00m x 0.30m)	1	1097.00	1097.00
15	BLOCO DE FUNDAÇÃO (Ø 1.00m x 0.30m)	1	309.00	309.00
16	BLOCO DE FUNDAÇÃO (Ø 1.00m x 0.30m)	1	78.00	78.00
Total		130		177777.00

PREFEITURA MUNICIPAL DE JAGUARIBE PROJETO DE AMPLIAÇÃO DA ESCOLA ULISSES PARANHOS MAIA CADERNO 1/1522111		PROPOSTA
ESTRUTURAL PROJETO DE AMPLIAÇÃO DA ESCOLA ULISSES PARANHOS MAIA		PROPOSTA
PREFEITURA MUNICIPAL DE JAGUARIBE DISTRITO DE NOVA FLORESTA - JAGUARIBE - CE		PROJETO
PROJETO ESTRUTURAL		PROJETO

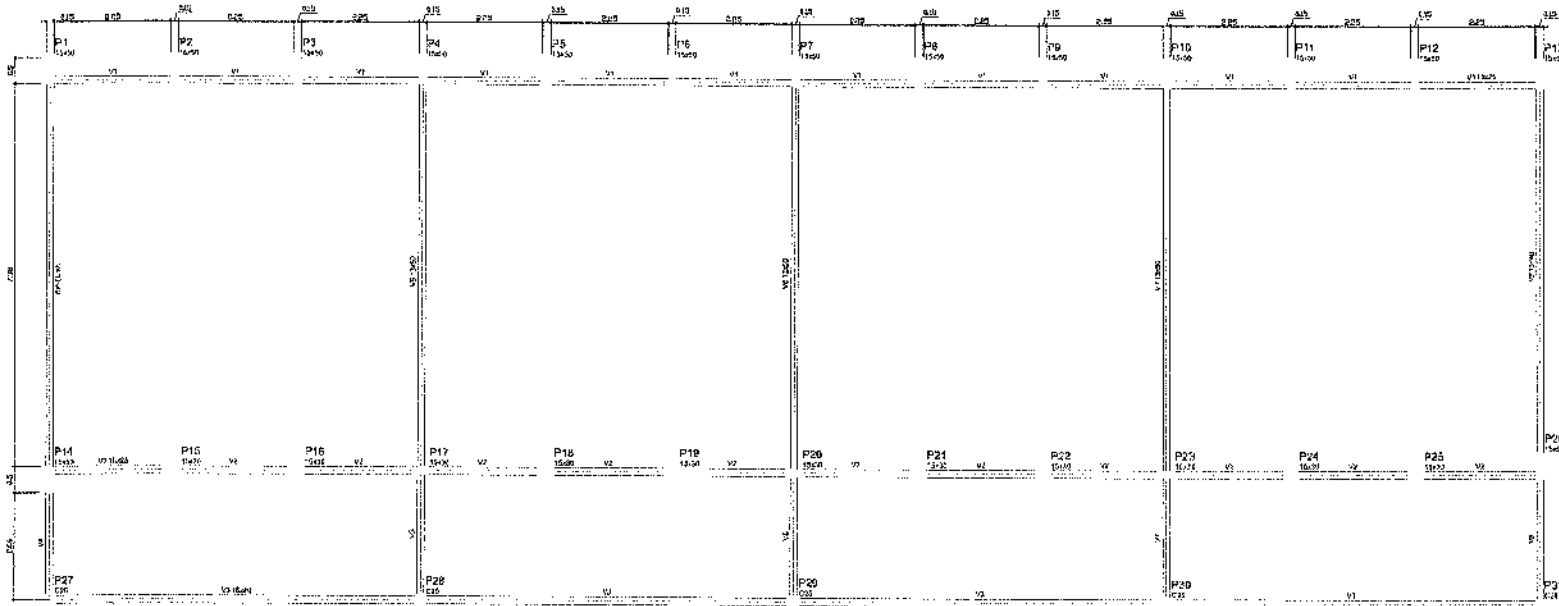

Item	Quantidade	Unidade	Valor Unit.	Valor Total
1	1	m²	1.00	1.00
2	1	m²	1.00	1.00
3	1	m²	1.00	1.00
4	1	m²	1.00	1.00
5	1	m²	1.00	1.00
6	1	m²	1.00	1.00
7	1	m²	1.00	1.00
8	1	m²	1.00	1.00

Item	Quantidade	Unidade	Valor Unit.	Valor Total
1	1	m²	1.00	1.00
2	1	m²	1.00	1.00

Resumo do aço

QTD	DIAM	Q.TOTAL	PERO
CABO	8.0	3.3	13.42
CABO	8.0	34	1.3
CABO	12.5	285	23.7
Acço Total	8.0	109.23	106.74

Valor de cálculo (C=0) = 11.32 m

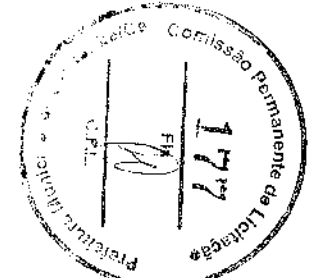

01 FORMA DO PAVIMENTO NÍVEL 000

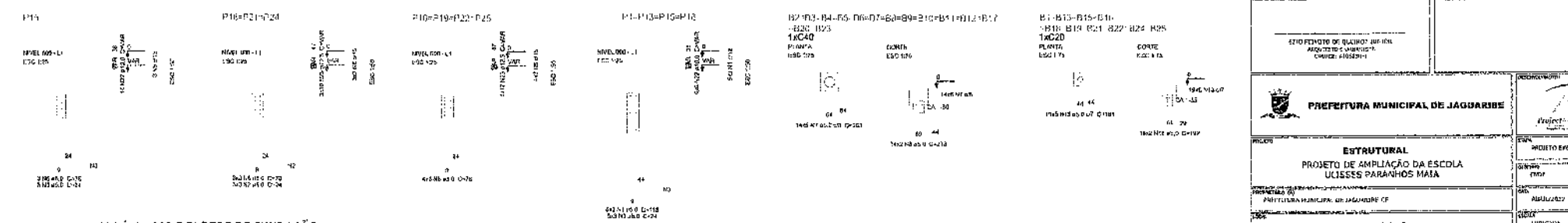
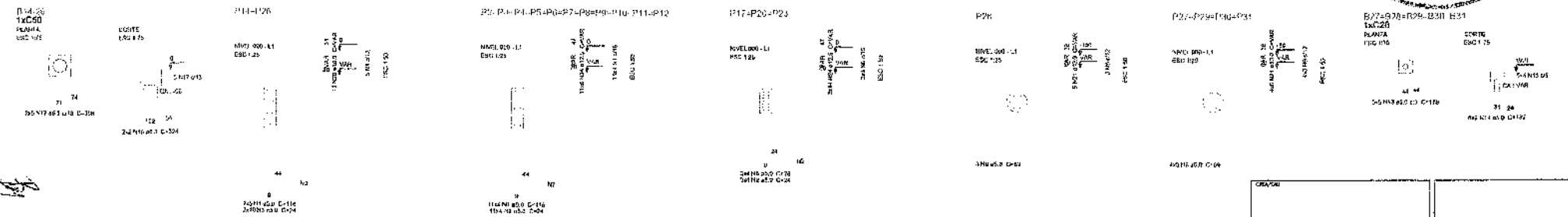

02 PILARES NÍVEL 000 E BLOCOS DE FUNDAÇÃO

<p>PROJETO</p> <p>ESTRUTURAL</p> <p>PROJETO DE AMPLIAÇÃO DA ESCOLA</p> <p>UCIESES PARANHOS MAIA</p>	<p>PROJETO EXECUTIVO</p> <p>PROJETO</p> <p>PROJETA</p> <p>PROJETA</p> <p>PROJETA</p>
<p>PREFEITURA MUNICIPAL DE JAGUARIPE</p> <p>PROJETO EXECUTIVO</p> <p>PROJETA</p> <p>PROJETA</p> <p>PROJETA</p>	<p>PROJETA</p> <p>PROJETA</p> <p>PROJETA</p> <p>PROJETA</p> <p>PROJETA</p>

02/05

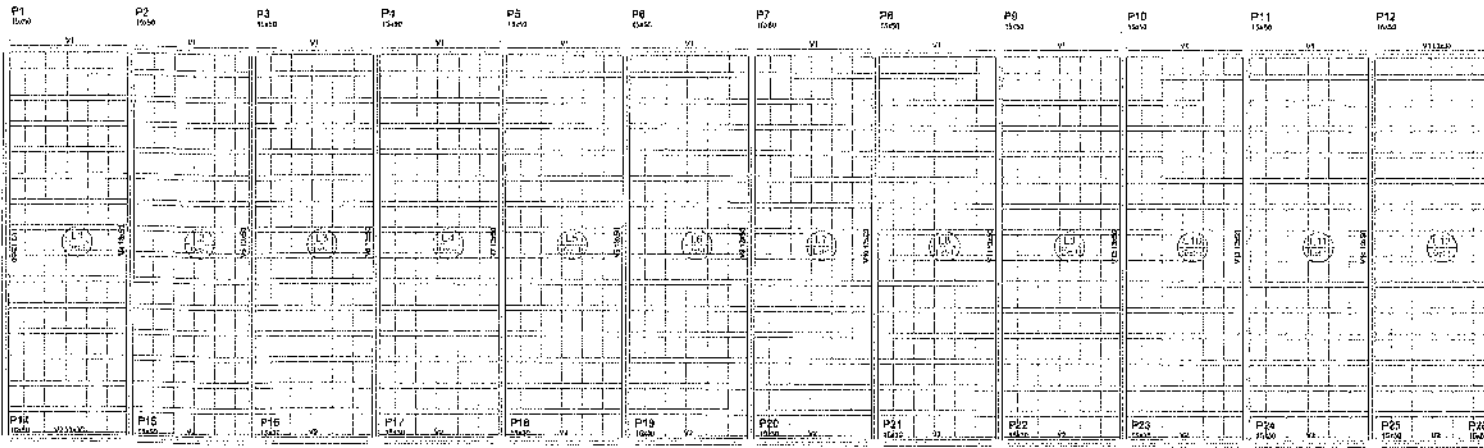

União	Tip	Nome	Quantidade	Observação
P15	Coluna	Ø 20x20	01	

Nº	Unid.	Quantidade	Valor
VI	1200	0	0,00
VII	1200	0	0,00
VIII	1200	0	0,00
IX	1200	0	0,00
X	1200	0	0,00
XI	1200	0	0,00
XII	1200	0	0,00
XIII	1200	0	0,00
XIV	1200	0	0,00
XV	1200	0	0,00
XVI	1200	0	0,00
XVII	1200	0	0,00
XVIII	1200	0	0,00
XIX	1200	0	0,00
XX	1200	0	0,00
XXI	1200	0	0,00
XXII	1200	0	0,00
XXIII	1200	0	0,00
XXIV	1200	0	0,00
XXV	1200	0	0,00
XXVI	1200	0	0,00

União	Tip	Nome	Quantidade	Observação
P27	Coluna	Ø 20x20	01	



01 FORMA NÍVEL 325

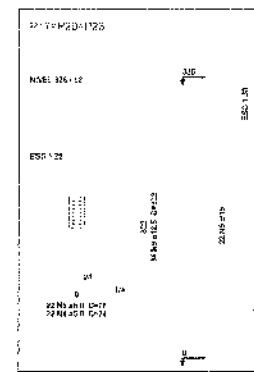
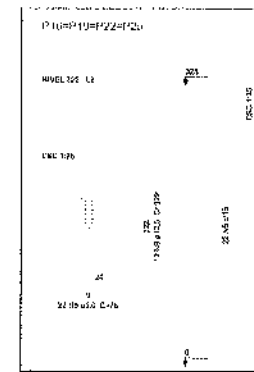
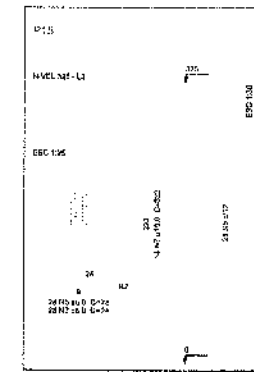
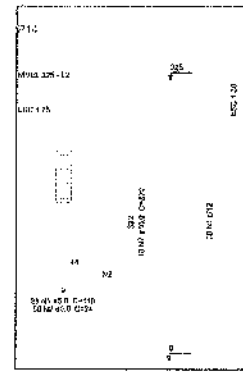
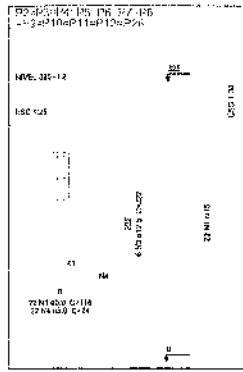
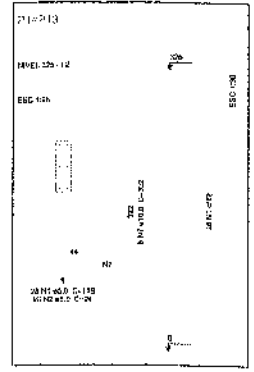

Resumo do aço

ACQ	ESPEC	C.TOTAL	PERO
CAN	Ø 12	448,82	971,8
CAN	Ø 10	618,2	329,22
CAN	Ø 8	1043,96	108,77
PERO TOTAL			
Ø 10			
CAN	Ø 12	560,17	
CAN	Ø 10	162,22	

Volume do concreto (0,230 x 5,40 x 1)
 Área do fôrma = 7,02 m²

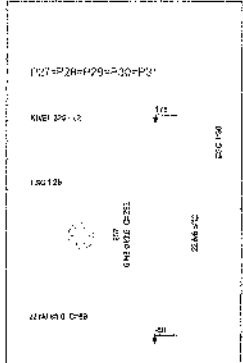
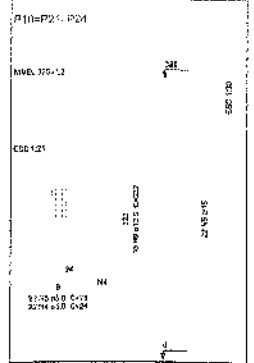

02 PILARES NÍVEL 325

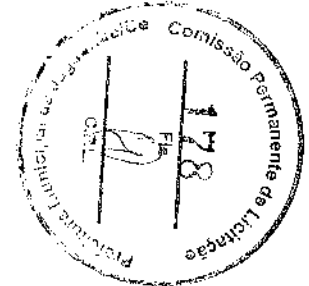

ESTRUTURAL
 PROJETO DE AMPLIAÇÃO DA ESCOLA
 ULLISES PARANHOS MAIA

PREFEITURA MUNICIPAL DE JAGUARIBE
 PROJETO EXECUTIVO

PROJETO: PROJETO ESTRUTURAL
 DATA: 03/05

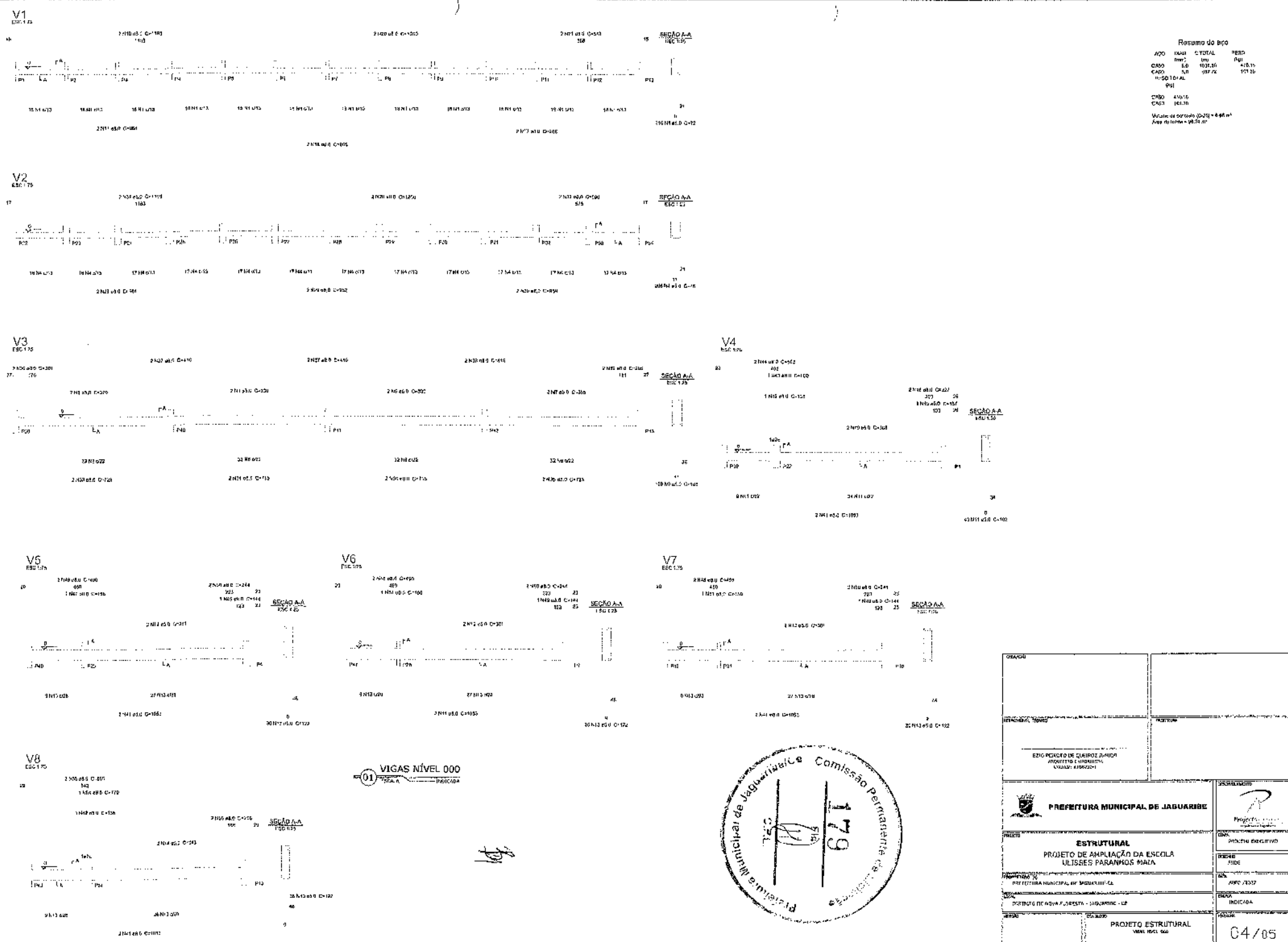

Resumo do Bço

QTD	UNID.	C. TOTAL	REBR
CAD0	EQ	102,30	426,15
CAD0	LB	357,76	193,20
TOTAL			
PR			
CAD0	430,06		
CAD0	161,90		

Volume de concreto (Bço) = 4,46 m³
 Área de forma = 26,25 m²

01 VIGAS NÍVEL 000
 ESCALA: 1:50

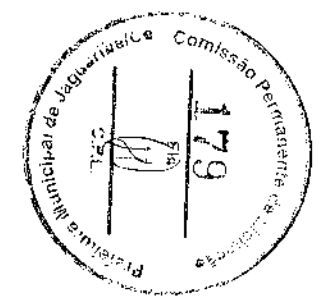

<p>ESTRUTURAL</p> <p>PROJETO DE AMPLIAÇÃO DA ENCALA ULISSES PARANHOS MAIA</p>		<p>PROJETO EXECUTIVO</p>
<p>PREFEITURA MUNICIPAL DE JAGUARIÚBA</p>		<p>PROJETO EXECUTIVO</p>
<p>PROJETO DE LICITAÇÃO Nº 001/2019</p> <p>PREFEITURA MUNICIPAL DE JAGUARIÚBA</p> <p>DISTRITO DE NOVA FLORESTA - JAGUARIÚBA - L.P.</p>		<p>PROJETO EXECUTIVO</p> <p>PROJ. 2019</p> <p>INDICADA</p>
<p>PROJETO EXECUTIVO</p> <p>VIGAS NÍVEL 000</p>		<p>PROJETO EXECUTIVO</p> <p>PROJ. 2019</p>

V1
ESC 176

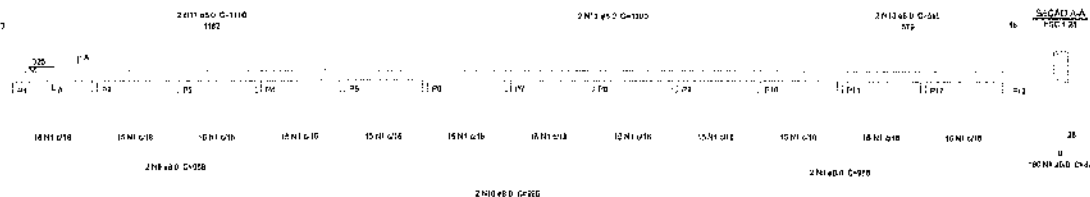

V2
ESC 176

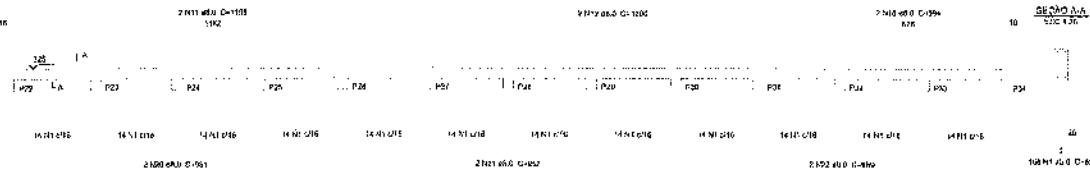

V3
ESC 175

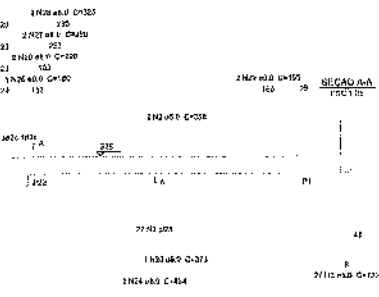

V4
ESC 176

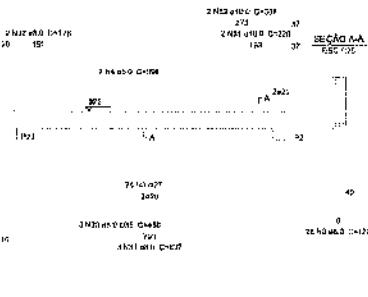

V5
ESC 175

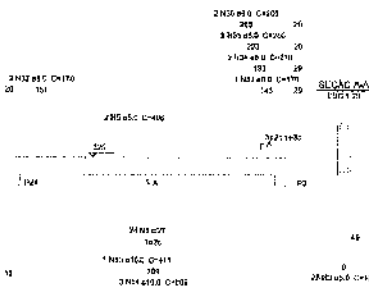

V6
ESC 175

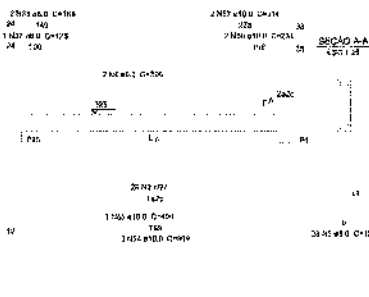

V7
ESC 175

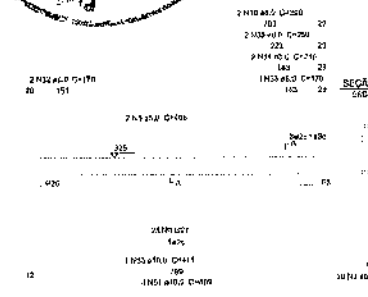

V8
ESC 176

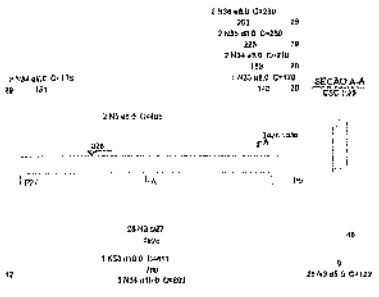

V9
ESC 176

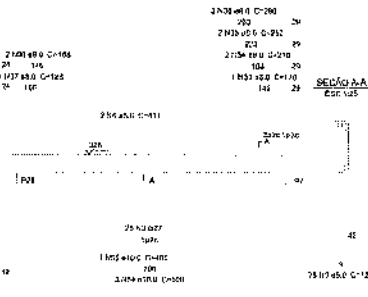

V10
ESC 175

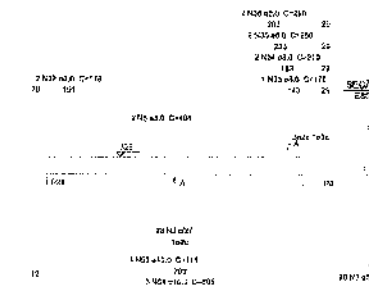

V11
ESC 175

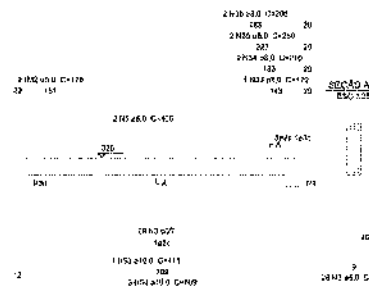

V12
ESC 175

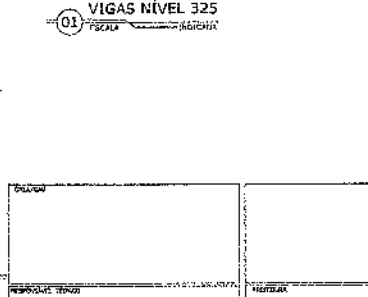

V13
ESC 176

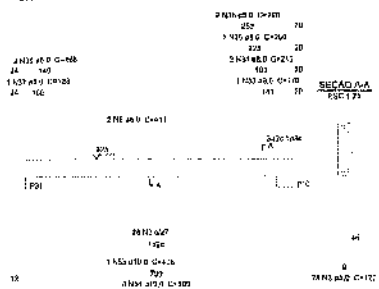

V14
ESC 175

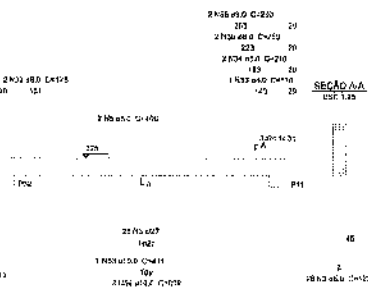

V15
ESC 175

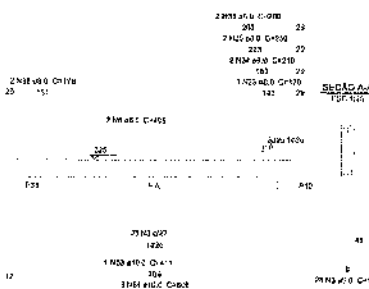

V16
ESC 175

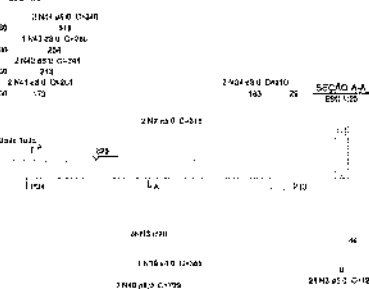

V17
ESC 175

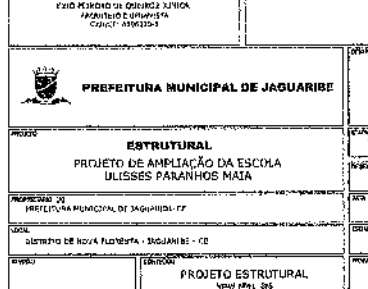

Resumo do apo

ACO	DIAM	C. FUND.	PREÇO
CA50	10mm	0,01	4,50,00
CA50	16mm	0,01	181,21
CA50	6,0	0,01	31,07
PREÇO TOTAL (ap)			
CA50	16mm	0,01	4,50,00
CA50	10mm	0,01	181,21
CA50	6,0	0,01	31,07
Área do betão = 130,32 m²			

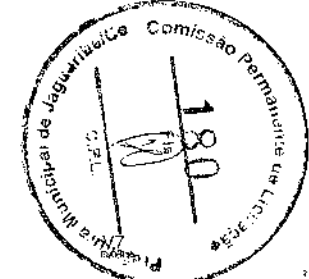

VIGAS NÍVEL 325

PROPOSTA		PROPOSTA	
PROPOSTA		PROPOSTA	
2º OFÍCIO MUNICIPAL DE LICITAÇÃO PREFEITURA MUNICIPAL DE JAGUARIBE - PE COMISSÃO PERMANENTE DE LICITAÇÃO			
 PREFEITURA MUNICIPAL DE JAGUARIBE		 Projeto Arquitetônico	
ESTRUTURAL PROJETO DE AMPLIAÇÃO DA ESCOLA ULISSES PARANHOS MAIA		TIPO DE PROJETO PROJETO EXECUTIVO	
PROPOSTA DE PREFEITURA MUNICIPAL DE JAGUARIBE - PE		DATA 08/11/2022	
LOCAL Município de Nova Friburgo - Jaguaribe - CE		ESCALA 1:100,00	
Nº PROJETO 05/2022		Nº PLANILHA 05/2022	
PROJETO ESTRUTURAL VIGAS NÍVEL 325			

RRT 11848877



Verificar Autenticidade

1. RESPONSÁVEL TÉCNICONome Civil/Social: EZIO PEIXOTO DE QUEIROZ JUNIOR
Título Profissional: Arquiteto(a) e UrbanistaCPF: 016.XXX.XXX-05
Nº do Registro: 00A1062301**1.1 Empresa Contratada**

Razão Social: F T DP DE QUEIROZ SERVIÇOS

CNPJ: 31.XXX.XXX/0001-78
Nº Registro: PJ49849-1**2. DETALHES DO RRT**Nº do RRT: SI11848877I00CT001
Data de Cadastro: 08/04/2022
Data de Registro: 09/04/2022
Tipologia: PúblicoModalidade: RRT SIMPLES
Forma de Registro: INICIAL
Forma de Participação: INDIVIDUAL**2.1 Valor do RRT**

Valor do RRT: R\$108,69

Pago em: 08/04/2022

3. DADOS DO SERVIÇO/CONTRATANTE**3.1 Serviço 001**Contratante: PREFEITURA MUNICIPAL DE JAGUARIBE
Tipo: Órgão Público
Valor do Serviço/Honorários: R\$6.000,00CPF/CNPJ: 07.XXX.XXX/0001-66
Data de Início: 07/01/2022
Data de Previsão de Término:
08/04/2022**3.1.1 Dados da Obra/Serviço Técnico**CEP: 63475000 Nº: SN
Logradouro: SENADOR FERNANDES TÁVORA Complemento:
Bairro: CENTRO Cidade: JAGUARIBE
UF: CE Longitude: Latitude:**3.1.2 Descrição do Obra/Serviço Técnico**

PROJETO DE ARQUITETURA E PROJETOS COMPLEMENTARES DE AMPLIAÇÃO, MELHORIAS E ADAPTAÇÕES DA ESCOLA E.I.E.F. ULISSES PARANHOS MAIA, SITUADA NO DISTRITO DE NOVA FLORESTA, NO MUNICÍPIO DE JAGUARIBE/CE

3.1.3 Declaração de Acessibilidade

Declaro o atendimento às regras de acessibilidade previstas em legislação e em normas técnicas pertinentes para as edificações abertas ao público, de uso público ou privativas de uso coletivo, conforme § 1º do art. 56 da Lei nº 13146, de 06 de julho de 2015.

3.1.4 Dados da Atividade Técnica

Grupo: PROJETO

Quantidade: 5711.12



CAU/BR

Conselho de Arquitetura e Urbanismo do Brasil

Registro de Responsabilidade Técnica - RRT

RRT 11848877



Verificar Autenticidade

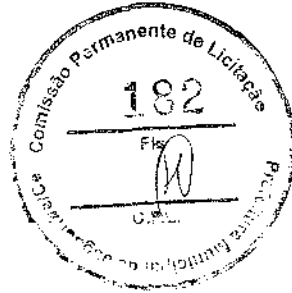

Atividade: 1.1.1 - Levantamento arquitetônico

Grupo: PROJETO

Atividade: 1.1.2 - Projeto arquitetônico

Grupo: PROJETO

Atividade: 1.2.2 - Projeto de estrutura de concreto

Grupo: PROJETO

Atividade: 1.2.4 - Projeto de estrutura metálica

Grupo: PROJETO

Atividade: 1.5.7 - Projeto de instalações elétricas prediais de baixa tensão

Grupo: PROJETO

Atividade: 1.7.1 - Memorial descritivo

Grupo: PROJETO

Atividade: 1.7.2 - Caderno de especificações ou de encargos

Grupo: PROJETO

Atividade: 1.7.3 - Orçamento

Grupo: PROJETO

Atividade: 1.7.4 - Cronograma

Unidade: metro quadrado

Quantidade: 343.16

Unidade: metro quadrado

Quantidade: 343.16

Unidade: metro quadrado

Quantidade: 489.78

Unidade: metro quadrado

Quantidade: 343.16

Unidade: metro quadrado

Quantidade: 1

Unidade: unidade

Quantidade: 1

Unidade: unidade

Quantidade: 1

Unidade: unidade

Quantidade: 1

Unidade: unidade

4. RRT VINCULADO POR FORMA DE REGISTRO

Nº do RRT	Contratante	Forma de Registro	Data de Registro
SI11848877100CT001	PREFEITURA MUNICIPAL DE JAGUARIBE	INICIAL	08/04/2022

5. DECLARAÇÃO DE VERACIDADE

Declaro para os devidos fins de direitos e obrigações, sob as penas previstas na legislação vigente, que as informações cadastradas neste RRT são verdadeiras e de minha responsabilidade técnica e civil.

6. ASSINATURA ELETRÔNICA

Documento assinado eletronicamente por meio do SICCAU do arquiteto(a) e urbanista EZIO PEIXOTO DE QUEIROZ JUNIOR, registro CAU nº 00A1062301, na data e hora: 08/04/2022 10:51:53, com o uso de login e de senha. O CPF/CNPJ está oculto visando proteger os direitos fundamentais de liberdade, privacidade e o livre desenvolvimento da personalidade da pessoa natural (LGPD)

A autenticidade deste RRT pode ser verificada em: <https://siccau.caubr.gov.br/app/view/sight/externo?form=Servicos>, ou via QRCode.



(PAPEL TIMBLADO DA PROPONENTE)

ANEXO II – MODELO DE APRESENTAÇÃO DE CARTA-PROPOSTA

Local e data

A
Prefeitura Municipal de Jaguaribe/CE
Comissão Permanente de Licitação

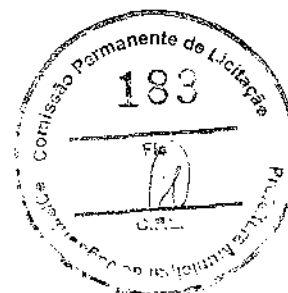

REF.: CONCORRÊNCIA PÚBLICA Nº 08.04.03/2022

Prezados(as) Senhores(as)

Apresenta a V. Sas., nossa proposta para o objeto do Edital de **CONCORRÊNCIA PÚBLICA Nº 08.04.03/2022**, cujo objeto é a CONTRATAÇÃO DE EMPRESA PARA REALIZAÇÃO DOS SERVIÇOS DE ENGENHARIA PARA AMPLIAÇÃO, MELHORIAS E ADAPTAÇÕES NA ESCOLA E.I.E.F. ULISSES PARANHOS MAIA, NO DISTRITO DE NOVA FLORESTA, JUNTO A SECRETARIA DE EDUCAÇÃO E CULTURA DO MUNICÍPIO DE JAGUARIBE/CE, conforme projeto e orçamento em anexo, parte integrante desde processo, pelo preço global de R\$ _____ (_____), com prazo de execução de _____ (_____) dias.

Caso nos seja adjudicado o objeto da presente licitação, nos comprometemos a assinar o contrato no prazo determinado no documento de convocação, indicando para esse fim o(a) Sr(a) _____, portador(a) da carteira de Identidade nº _____ e CPF nº _____, como representante legal desta empresa.

Informamos que prazo de validade da nossa proposta é de **60 (sessenta) dias** corridos, a contar da data da abertura da licitação.

Finalizando, declaramos que assumimos inteira responsabilidade pela execução dos serviços objeto deste Edital e que serão executados conforme exigência editalícia e contratual, e que serão iniciados dentro do prazo de até 10 (dez) dias consecutivos, contados a partir da data de recebimento da Ordem de Serviço.

Atenciosamente,

Carimbo da Empresa e assinatura do(a) representante



ANEXO III – MODELO DE PLANILHA ORÇAMENTÁRIA



CONCORRÊNCIA PÚBLICA Nº 08.04.03/2022.

OBJETO: CONTRATAÇÃO DE EMPRESA PARA REALIZAÇÃO DOS SERVIÇOS DE ENGENHARIA PARA AMPLIAÇÃO, MELHORIAS E ADAPTAÇÕES NA ESCOLA E.I.E.F. ULISSES PARANHOS MAIA, NO DISTRITO DE NOVA FLORESTA, JUNTO A SECRETARIA DE EDUCAÇÃO E CULTURA DO MUNICÍPIO DE JAGUARIBE/CE, conforme projeto e orçamento em anexo, parte integrante deste processo.

PLANILHA ORÇAMENTÁRIA							
ITEM	CÓDIGO	DESCRIÇÃO	FONTE	UNID	QUANT	V. UNIT.	V. TOTAL
VALOR GLOBAL SEM B.D.I.							
VALOR DO B.D.I.							
VALOR GLOBAL COM B.D.I.							

_____ - CE, _____ de _____ de 20_____

Carimbo de Empresa e assinatura do(a) representante.



ANEXO III – MODELO CRONOGRAMA FÍSICO-FINANCEIRO

CONCORRÊNCIA PÚBLICA Nº 08.04.03/2022.

OBJETO: CONTRATAÇÃO DE EMPRESA PARA REALIZAÇÃO DOS SERVIÇOS DE ENGENHARIA PARA AMPLIAÇÃO, MELHORIAS E ADAPTAÇÕES NA ESCOLA E.I.E.F. ULISSES PARANHOS MAIA, NO DISTRITO DE NOVA FLORESTA, JUNTO A SECRETARIA DE EDUCAÇÃO E CULTURA DO MUNICÍPIO DE JAGUARIBE/CE, conforme projeto e orçamento em anexo, parte integrante deste processo.

ITEM	DISCRIMINAÇÃO	VALOR	MÊS 1		MÊS "n"	
			%	VALOR	%	VALOR
TOTAL GERAL						
ACUMULADOS						

_____ - CE _____ de _____ de 20____

Carimbo de Empresa e assinatura do(a) representante

[Handwritten signature]



ANEXO III – TAXAS DE B.D.I – BONIFICAÇÃO E DESPESAS INDIRETAS

CONCORRÊNCIA PÚBLICA Nº 08.04.03/2022.

OBJETO: CONTRATAÇÃO DE EMPRESA PARA REALIZAÇÃO DOS SERVIÇOS DE ENGENHARIA PARA AMPLIAÇÃO, MELHORIAS E ADAPTAÇÕES NA ESCOLA E.I.E.F. ULISSES PARANHOS MAIA, NO DISTRITO DE NOVA FLORESTA, JUNTO A SECRETARIA DE EDUCAÇÃO E CULTURA DO MUNICÍPIO DE JAGUARIBE/CE, conforme projeto e orçamento em anexo, parte integrante deste processo.

	BONIFICAÇÃO E DESPESAS INDIRETAS	VALOR- %	VALOR -RS
1.0			
2.0			
3.0			
4.0			
5.0			
6.0			
VALOR TOTAL DO B.D.I			

_____ - CE _____ de _____ de 20_____

Carimbo de Empresa e assinatura do(a) representante



ANEXO IV – MINUTA DO CONTRATO

CONTRATO N° _____

**TERMO DE CONTRATO QUE ENTRE SI FAZEM A
PREFEITURA MUNICIPAL DE JAGUARIBE/CE,
ATRAVÉS DA SECRETARIA DE EDUCAÇÃO E
CULTURA, COM A EMPRESA _____,
PARA O FIM QUE A SEGUIR SE DECLARA:**

O município de Jaguaribe/CE, pessoa jurídica de direito público interno, com sede à _____, inscrito no CNPJ/MF sob o nº _____, através da Secretaria de Educação e Cultura, representado pelo Secretário de Educação e Cultura, o Sr. _____, infrafirmado, doravante denominado de CONTRATANTE e, do outro lado, a empresa, _____ com endereço à _____, em _____, estado do _____, inscrito no CNPJ sob o nº _____, representada por _____, portador(a) do CPF nº _____, ao fim assinado(a), doravante denominada de CONTRATADA, de acordo com o Edital de CONCORRÊNCIA PÚBLICA nº _____, Processo nº _____, em conformidade com o que preceitua a lei Federal nº 8.666/93 e suas alterações posteriores, sujeitando-se os contratantes às suas normas e às cláusulas e condições a seguir ajustadas:

CLAÚSULA PRIMEIRA – DA FUNDAMENTAÇÃO LEGAL

1.1- Fundamenta-se este contrato na **CONCORRÊNCIA PÚBLICA nº 08.04.03/2022**, na Lei nº 8.666/93 e suas alterações posteriores e na proposta de preços da CONTRATADA.

CLAÚSULA SEGUNDA – DO OBJETO

2.1- O presente contrato tem por objeto a **CONTRATAÇÃO DE EMPRESA PARA REALIZAÇÃO DOS SERVIÇOS DE ENGENHARIA PARA AMPLIAÇÃO, MELHORIAS E ADAPTAÇÕES NA ESCOLA E.I.E.F. ULISSES PARANHOS MAIA, NO DISTRITO DE NOVA FLORESTA, JUNTO A SECRETARIA DE EDUCAÇÃO E CULTURA DO MUNICÍPIO DE JAGUARIBE/CE**, conforme projeto e orçamento em anexo e na proposta de preços da CONTRATADA, parte integrante desde processo.

CLÁUSULA TERCEIRA – DO VALOR E DA DURAÇÃO DO CONTRATO

3.1- A CONTRATANTE pagará à CONTRATADA, pela execução do objeto deste contrato o valor global de R\$ _____ (_____).

3.2- O contrato terá um prazo de vigência, a partir da data de sua assinatura, até 31 de dezembro de 2022, podendo ser prorrogado nos casos e formas previstos na Lei nº 8.666, de 21 de junho de 1993 e alterações posteriores.

B



4.0- CLÁUSULA QUARTA- DO RECEBIMENTO DO OBJETO

4.1- O objeto do contrato decorrente desta licitação será recebido do seguinte modo:

- a) Provisoriamente, pelo responsável por seu acompanhamento e fiscalização, mediante termo circunstanciado, assinado pelas partes em até 15 (quinze) dias da comunicação escrita do contratado;
- b) Definitivamente, por servidor ou comissão designada pela autoridade competente, mediante termo circunstanciado, assinado pelas partes, após o decurso do prazo de observação, ou vistoria que comprove a adequação do objeto aos termos contratuais, observado o disposto no art. 69 da Lei nº 8.666/93 e suas alterações posteriores.

CLÁUSULA QUINTA- DAS CONDIÇÕES DE PAGAMENTO

5.1- A fatura relativa aos serviços mensalmente executados deverá ser apresentada à Secretaria de Educação e Cultura, até o 10º (décimo) dia útil do mês subsequente à realização dos serviços, para fins de conferência e atestação da execução dos serviços.

5.2- A fatura constará dos serviços efetivamente executados no período de cada mês civil, de acordo com o quantitativo efetivamente realizado no mês, cujo valor será apurado através de medição;

5.3- Caso a medição seja pela Secretaria de Educação e Cultura, o pagamento será efetuado até o 30º (trigésimo) dia após o protocolo da fatura pelo(a) CONTRATADO(A), junto ao setor competente da Prefeitura Municipal de Jaguaribe.

5.4- A administração poderá deliberar sobre pagamento à instalação de canteiros de obras e/ou mobilização de equipamentos, limitando a despesa até o valor máximo correspondente a 5,0% (cinco por cento) do valor efetivamente orçado/proposto.

CLÁUSULA SEXTA- DO REAJUSTAMENTO DE PREÇO

6.1- Os preços são firmes e irrevogáveis pelo período de 12 (doze) meses, a contar da apresentação da proposta. Caso o prazo exceda a 12 (doze) meses, os preços contratuais poderão ser ajustados, tornando-se por base a data da apresentação da proposta, com base no INCC- Índice Nacional da Construção Civil ou outro equivalente que venha a substituí-lo, caso este extinto.

CLÁUSULA SÉTIMA- DA FONTE DE RECURSOS

7.1- As despesas decorrentes da contratação correrão por conta da cotação orçamentária nº _____, elemento de despesa nº _____.

CLÁUSULA OITAVA- DAS ALTERAÇÕES CONTRATUAIS

8.1- A CONTRATADA fica obrigada a aceitar, nas mesmas condições contratuais, acréscimos ou supressões no quantitativo do objeto contratado, até o limite de 25% (vinte e cinco por cento) do valor inicial atualizado do contrato, conforme o disposto no § 1º, art. 65, da Lei nº 8.666/93 e suas alterações posteriores.



CLÁUSULA NONA- DOS PRAZOS

9.1- Os serviços objeto desta licitação deverão ser executados e concluídos no prazo de _____ (_____) dias, contados a partir do recebimento da ordem de serviço, podendo ser prorrogado nos termos da Lei 8.666/93 e suas alterações.

9.2- Os pedidos de prorrogação deverão se fazer acompanhar de um relatório circunstanciado e do novo cronograma físico-financeiro adaptado às novas condições propostas. Esses pedidos serão analisados e julgados pela fiscalização da Secretaria de Educação e Cultura da Prefeitura Municipal de Jaguaribe.

9.3- Os pedidos de prorrogação de prazos serão dirigidos a Secretaria de Educação e Cultura, até 10 (dez) dias antes da data de término do prazo contratual.

9.4- Os atrasos ocasionados por motivos de força maior ou caso fortuito, desde que notificados no prazo de 48 (quarenta e oito) horas e aceitos Secretaria de Educação e Cultura da Prefeitura Municipal de Jaguaribe, não serão considerados como inadimplemento contratual.

CLÁUSULA DÉCIMA- DAS OBRIGAÇÕES DA CONTRATADA

11.1- Executar o objeto do Contrato de conformidade com as condições e prazos estabelecidos nesta CONCORRÊNCIA PÚBLICA, no Termo Contratual e na proposta vencedora do certame;

11.2- Manter durante toda a execução do objeto contratual, em compatibilidade com as obrigações assumidas, todas as condições de habilitação e qualificação exigidas na Lei de Licitações;

11.3- Utilizar profissionais devidamente habilitados;

11.4- Substituir os profissionais nos casos de impedimentos fortuitos, de maneira que não se prejudiquem o bom andamento e a boa prestação dos serviços;

11.5- Facilitar a ação da fiscalização na inspeção dos serviços, prestando, prontamente, os esclarecimentos que forem solicitados pela CONTRATANTE;

11.6- Responder perante a Prefeitura Municipal de Jaguaribe, mesmo no caso de ausência ou omissão da fiscalização, indenizando-a devidamente por quaisquer atos ou fatos lesivos aos seus interesses, que possam interferir na execução do contrato, quer sejam eles praticados por empregados, prepostos ou mandatários seus. A responsabilidade se estenderá a danos causados a terceiros, devendo a CONTRATADA adotar medidas preventivas contra esses danos, com fiel observância das normas emanadas das autoridades competentes e das disposições legais vigentes;

11.7- Responder, perante as leis vigentes, pelo sigilo dos documentos manuseados, sendo que a CONTRATADA não deverá, mesmo após o término do contrato, sem consentimento prévio, por escrito, da CONTRATANTE, fazer uso de quaisquer documentos ou informações especificadas no parágrafo anterior, a não ser para fins de execução do contrato;

[Handwritten signature]



11.8- Providenciar a imediata correção das deficiências e/ou irregularidades apontadas pela CONTRATANTE;

11.9- Pagar seus empregados no prazo previsto em lei, também, de sua responsabilidade o pagamento de todos os tributos que, direta ou indiretamente, incidam sobre a prestação dos serviços contratados inclusive as contribuições previdenciárias fiscais e parafiscais, FGTS, PIS, emolumentos, seguros de acidentes de trabalho, etc, ficando excluída qualquer solidariedade da Prefeitura Municipal de Jaguaribe por eventuais autuações administrativas e/ou judiciais uma vez que a inadimplência da CONTRATADA, com referência às suas obrigações, não se transfere a Prefeitura Municipal de Jaguaribe;

11.10- Disponibilizar, a qualquer tempo, toda documentação referente ao pagamento dos tributos, seguros, encargos sociais, trabalhistas e previdenciários relacionados com o objeto do CONTRATO;

11.11- Responder, pecuniariamente, por todos os danos e/ou prejuízos que forem causados à União, Estado, Município ou terceiros, decorrentes da prestação dos serviços;

11.12- Respeitar as normas de segurança e medicina do trabalho, previstas na Consolidação das Leis do Trabalho e legislação pertinente;

11.13- Responsabilizar-se pela adoção das medidas necessárias à proteção ambiental e às precauções para evitar a ocorrência de danos ao meio ambiente e a terceiros, observando o disposto na legislação federal, estadual e municipal em vigor, inclusive a lei nº 9.605, publicada no D.O.U de 13/02/98;

11.14- Responsabilizar-se perante os órgãos e representantes do Poder Público e terceiros por eventuais danos ao meio ambiente causados por ação ou omissão sua, de seus empregados, prepostos ou contratados;

11.15- A CONTRATADA estará obrigada ainda a satisfazer aos requisitos e atender a todas as exigências e condições a seguir estabelecidas:

- a) Prestar os serviços de acordo com o edital e seus anexos, projetos e as Normas da ABNT
- b) Atender às normas da Associação Brasileira de Normas Técnicas (ABNT) e demais normas internacionais pertinentes ao objeto contratado;
- c) Responsabilizar-se pela conformidade, adequação, desempenho e qualidade dos serviços e bens, bem como de cada material, matéria-prima ou componente individualmente considerado, mesmo que não sejam de sua fabricação, garantindo seu perfeito desempenho;
- d) Registrar o Contrato decorrente desta licitação no CREA, na forma da Lei, e apresentar o comprovante de "Anotação de Responsabilidade Técnica – ART" correspondente, antes da apresentação da primeira fatura, perante a Prefeitura Municipal de Jaguaribe, sob pena de retardar o processo de pagamento;

CLÁUSULA DÉCIMA-SEGUNDA – DAS SANÇÕES ADMINISTRATIVAS

12.1- Pela inexecução total ou parcial das obrigações assumidas, garantidas a prévia defesa, a Administração poderá aplicar à CONTRATADA, as seguintes sanções:

- a) Advertência.



PREFEITURA DE
JAGUARIBE

b) Multa de:

b.1) 10% (dez por cento) sobre o valor contratado, em caso de recusa da licitante VENCEDORA em assinar o contrato dentro do prazo de 05 (cinco) dias úteis, contados da data da notificação feita pela CONTRATANTE;

b.2) 0,3% (três décimos por cento) sobre o valor da parcela não cumprida do Contrato, por dia de atraso na execução do objeto contratual, até o limite de 30 (trinta) dias;

b.3) 2% (dois por cento) cumulativos sobre o valor da parcela não cumprida do Contrato e rescisão do pacto, a critério Secretaria de Educação e Cultura de Jaguaribe-CE, em caso de atraso superior a 30 (trinta) dias na execução dos serviços;

b.4) O valor da multa referida nesta cláusulas será descontado “ex-officio” da CONTRATADA, mediante subtração a ser efetuada em qualquer fatura de crédito em seu favor que mantenha junto à Secretaria de Educação e Cultura de Jaguaribe-CE, independente de notificação ou interpelação judicial ou extrajudicial;

c) Suspensão temporária do direito de participar de licitação e impedimento de contratar com a Administração, pelo prazo de até 02 (dois) anos;

d) Declaração de inidoneidade para licitar ou contratar com a Administração Pública, enquanto pendurarem os motivos determinantes da punição ou até que a CONTRATANTE promova sua reabilitação.

CLÁUSULA DÉCIMA-TERCEIRA – DAS RESCISÕES CONTRATUAIS

13.1- A rescisão contratual poderá ser:

13.2- Determinada por ato unilateral e escrito da CONTRATANTE, nos casos enumerados nos incisos I a XII do art. 78 da Lei Federal nº 8.666/93;

13.3- Amigável, por acordo entre as partes, mediante autorização escrita e fundamentada da autoridade competente, reduzida a termo no processo licitatório, desde que haja conveniência da Administração;

13.4- Em caso de rescisão prevista nos incisos XII e XVII do art. 78 da Lei nº 8.666/93, sem que haja culpa do CONTRATADO, será esta ressarcida dos prejuízos regulamentares comprovados, quando os houver sofrido;

13.5- A rescisão contratual de que trata o inciso I do art. 78 acarreta as consequências previstas no art. 80, incisos I a IV, ambos da Lei nº 8.666/93.

CLÁUSULA DÉCIMA-QUARTA – DOS RECURSOS ADMINISTRATIVOS

14.1- Os recursos cabíveis serão processados de acordo com o que estabelece no art. 109 da Lei nº 8.666/93 e suas alterações.



14.2- Os recursos deverão ser interpostos mediante petição devidamente arrazoada e subscrita pelo representante legal da recorrente, dirigida à Comissão de Licitação da Prefeitura Municipal de Jaguaribe;

14.3- Os recursos serão protocolados na Secretaria de Educação e Cultura de Jaguaribe-CE, e encaminhados à Comissão de Licitação.

CLÁUSULA DÉCIMA-QUINTA – DO FORO

15.1- Fica eleito o for da Comarca de Jaguaribe-CE, Estado do Ceará, para dirimir toda e qualquer controvérsia oriunda do presente, que não possa ser resolvida pela via administrativa, renunciando-se, desde já, a qualquer outro, por mais privilegiado que seja.

E, por estarem acertados as partes, firmam o presente instrumento contratual em 02 (duas) vias para que possa produzir os efeitos legais.

Jaguaribe/CE, ____ de _____ de 20 ____.

NOME
Secretário de Educação e Cultura
CONTRATANTE

NOME
EMPRESA
CONTRATADA



TESTEMUNHAS:

01. _____
NOME:
CPF/MF:

02. _____
NOME:
CPF/MF

[Handwritten mark]



ANEXO V – DECLARAÇÃO

DECLARAMOS, para todos fins e sob as penas da lei, que não executamos trabalho noturno, perigoso ou insalubre com menores de dezoito anos e de qualquer trabalho com menores de dezesseis anos, salvo na condição de aprendiz, a partir de quatorze anos, em cumprimento ao disposto no inciso XXXIII do art. 7º da Constituição Federal e de conformidade com a exigência prevista no inciso V, do art. 27 da Lei Federal nº 8.666/93 e suas alterações posteriores.

_____ -CE, _____ de _____ de 20_____

Carimbo e assinatura do representante legal da empresa.



[Handwritten mark]