



PROPOSTA DE PREÇO

TOMADA DE PREÇOS Nº 22.04.01/2020

OBJETO:

CONTRATAÇÃO DOS SERVIÇOS OPERACIONAIS DE RECOMPOSIÇÃO E CONSERVAÇÃO DO SISTEMA VIÁRIO DE DIVERSAS RUAS DA SEDE E DOS DISTRITOS DE FEITICEIRO, NOVA FLORESTA, MAPUÁ, VERTENTES E AQUINÓPOLIS NO MUNICÍPIO DE JAGUARIBE/CE.

ref

(Handwritten signature)

CARTA PROPOSTA

À Prefeitura Municipal de Jaguaribe/CE
Comissão Permanente de Licitação
Orós/CE



REF.: TOMADA DE PREÇOS Nº 22.04.01/2020

Prezados (as) senhores (as),

Apresentamos V. Sas. nossa proposta para o objeto do Edital de TOMADA DE PREÇOS Nº 22.04.01/2020, cujo o objeto é a CONTRATAÇÃO DOS SERVIÇOS OPERACIONAIS DE RECOMPOSIÇÃO E CONSERVAÇÃO DO SISTEMA VIÁRIO DE DIVERSAS RUAS DA SEDE E DOS DISTRITOS DE FEITICEIRO, NOVA FLORESTA, MAPUÁ, VERTENTES E AQUINÓPOLIS NO MUNICÍPIO DE JAGUARIBE/CE, conforme projeto e orçamento em anexo, pelo o preço global de R\$ 396.007,64 (*Trezentos e noventa e seis mil sete reais e sessenta e quatro centavos*), com prazo de execução de acordo com o edital.

Caso nos seja adjudicado o objeto da presente licitação, nos comprometemos a assinar o contrato no prazo determinado no documento de convocação, indicando para esse fim o Sr. Ronaldo Ferreira Lima, portador da Carteira de Identidade nº 2001097149143 SSP/CE e CPF nº 579.645.993-72, como representante legal desta empresa.

Informamos que o prazo de validade da nossa proposta é de 60 (sessenta) dias corridos, a contar da data de abertura da licitação.

Finalizando, declaramos que assumimos inteira responsabilidade pela a execução dos serviços objeto deste Edital e que serão executados conforme exigência editalícia e contratual, e que serão iniciados dentro do prazo de até 10 (dez) dias consecutivos, contados a partir da data de recebimento da Ordem de Serviço.

Juazeiro do Norte/CE, 02 de Maio de 2020.

Atenciosamente,

PODIUM Empreendimentos Eireli - EPP
Ronaldo Ferreira Lima
Adm. Ronaldo Ferreira Lima
CPF nº 579.645.993-72

Jonh Herbert Ferreira Sindeaux
Jonh Herbert Ferreira Sindeaux
Engenheiro Civil
CREA/CE 14.377-D

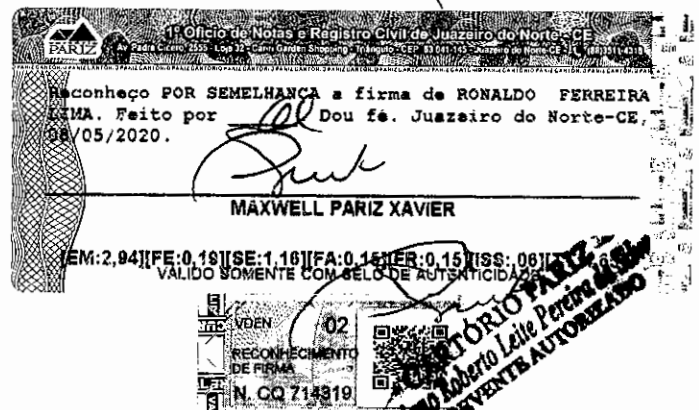

1º OFÍCIO

PLANILHA ORÇAMENTÁRIA

OBRA:	TOMADA DE PREÇOS Nº 22.04.01/2020 - CONTRATAÇÃO DOS SERVIÇOS OPERACIONAIS DE RECOMPOSIÇÃO E CONSERVAÇÃO DO SISTEMA VIÁRIO DE DIVERSAS RUAS DA SEDE E DOS DISTRITOS DE FEITICEIRO, NOVA FLORESTA, MAPUA, VERTENTES E AQUINÓPOLIS NO MUNICÍPIO DE JAGUARIBE-CE	DATA : 02/05/2020		BDI : 24,00%		
		FONTE	VERSÃO	HORA	MES	REF.
		SEINFRA	026.1 COM DESONERAÇÃO COMPOSIÇÕES PRÓPRIAS	85,20%	-	12/2018

ITEM	CÓDIGO	DESCRIÇÃO	FONTE	UNID	QUANTIDADE	PREÇO UNITÁRIO R\$	PREÇO TOTAL R\$
1		CONSERVAÇÃO DO SISTEMA VIÁRIO URBANO					319.361,00
1.1	C2927	RECOMPOSIÇÃO DE MEIO FIO EM CONCRETO	SEINFRA	M	400,00	14,77	5.908,00
1.2	CPMJ 01	RECOMPOSIÇÃO DE PAVIMENTAÇÃO EM PARALELEPÍPEDO COM REJUNTAMENTO ATÉ 10% DE PEDRA NOVA PARA REPOSIÇÃO	PRÓPRIA	M2	900,00	40,97	36.873,00
1.3	CPMJ 02	RECOMPOSIÇÃO DE PAVIMENTAÇÃO EM PEDRA TOSCA COM REJUNTAMENTO ATÉ 30% DE PEDRA NOVA PARA REPOSIÇÃO	PRÓPRIA	M2	9.500,00	25,40	241.300,00
1.4	C2925	RECOMPOSIÇÃO DE CAPA EM AREIA ASFÁLTICA (AAUQ), ESP.= 5cm	SEINFRA	M2	800,00	44,10	35.280,00
VALOR ORÇAMENTO:							319.361,00
VALOR BDI TOTAL:							76.646,64
VALOR TOTAL:							396.007,64

Trezentos e Noventa e Seis Mil Sete reais e Sessenta e Quatro centavos

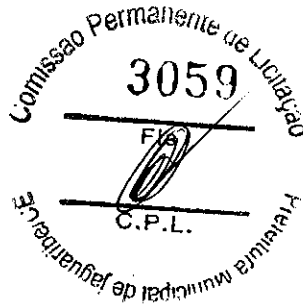

PODIUM Empreendimentos Eireli - EPP
 Adm. Ronaldo Ferreira Lima
 CPF: 02.024.1093-72

Jonh Herbert Ferreira Sindeau
 Engenheiro Civil
 CREA/CE 14.377-D

RESUMO DO ORÇAMENTO

OBRA:	TOMADA DE PREÇOS Nº 22.04.01/2020 - CONTRATAÇÃO DOS SERVIÇOS OPERACIONAIS DE RECOMPOSIÇÃO E CONSERVAÇÃO DO SISTEMA VIÁRIO DE DIVERSAS RUAS DA SEDE E DOS DISTRITOS DE FEITICEIRO, NOVA FLORESTA, MAPUA, VERTENTES E AQUINÓPOLIS NO MUNICÍPIO DE JAGUARIBE-CE	DATA : 02/05/2020		BDI : 24,00%		
		FONTE	VERSÃO	HORA	MES	REF.
		SEINFRA	026.1 COM DESONERAÇÃO COMPOSIÇÕES PRÓPRIAS	85,20%	-	-

CÓDIGO	DESCRIÇÃO	PREÇO TOTAL	%
1	CONSERVAÇÃO DO SITEMA VIÁRIO URBANO	319.361,00	80,65
2	Benefícios e Despesas Indiretas (BDI)	76.646,64	19,35
		VALOR ORÇAMENTO:	319.361,00
		VALOR BDI TOTAL:	76.646,64
		VALOR TOTAL:	396.007,64

Trezentos e Noventa e Seis Mil Sete reais e Sessenta e Quatro centavos

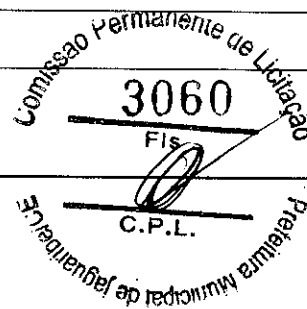

PODIUM Empreendimentos Eireli - EPP
Adm. Nivaldo Ferreira Lima
CNPJ nº 08.527.996/0001-62
CPF nº 030.243.993-72

Jonh Herbert Ferreira Sindeaux
Jonh Herbert Ferreira Sindeaux
Engenheiro Civil
CREA/CE 14.377-D

CRONOGRAMA FÍSICO-FINANÇEIRO

OBRA: TOMADA DE PREÇOS Nº 22.04.01/2020 - CONTRATAÇÃO DOS SERVIÇOS OPERACIONAIS DE RECOMPOSIÇÃO E CONSERVAÇÃO DO SISTEMA VIÁRIO DE DIVERSAS RUAS DA SEDE E DOS DISTRITOS DE FEITICEIRO, NOVA FLORESTA, MAPUÁ, VERTENTES E AQUINÓPOLIS NO MUNICÍPIO DE JAGUARIBE-CE

DATA: 02/05/2020 **BDI:** 24,00%
VERBAO: 026.1 COM DESONERAÇÃO 85,20%
SEINFRA: COMPOSIÇÕES PRÓPRIAS

ITEM	DESCRIÇÃO	VALOR (R\$)	MÊS 1	MÊS 2	MÊS 3	MÊS 4	MÊS 5	MÊS 6	MÊS 7	MÊS 8	MÊS 9
1	CONSERVAÇÃO DO SISTEMA VIÁRIO URBANO	319.361,00	8,37 % 26.730,52	8,33 % 26.602,77	8,33 % 26.602,77	8,33 % 26.602,77	8,33 % 26.602,77	8,33 % 26.602,77	8,33 % 26.602,77	8,33 % 26.602,77	8,33 % 26.602,77
2	Benefícios e Despesas Indiretas (BDI)	76.646,64	8,37 % 6.415,32	8,33 % 6.384,67	8,33 % 6.384,67	8,33 % 6.384,67	8,33 % 6.384,67	8,33 % 6.384,67	8,33 % 6.384,67	8,33 % 6.384,67	8,33 % 6.384,67
		396.007,64	33.145,84 33.145,84	32.987,44 66.133,28	32.987,44 99.120,72	32.987,44 132.108,16	32.987,44 165.095,60	32.987,44 198.083,04	32.987,44 231.070,48	32.987,44 264.057,92	32.987,44 297.045,36

ITEM	DESCRIÇÃO	VALOR (R\$)	MÊS 10	MÊS 11	MÊS 12	Total parcela
1	CONSERVAÇÃO DO SISTEMA VIÁRIO URBANO	319.361,00	8,33 % 26.602,77	8,33 % 26.602,77	8,33 % 26.602,78	100,00 % 319.361,00
2	Benefícios e Despesas Indiretas (BDI)	76.646,64	8,33 % 6.384,67	8,33 % 6.384,67	8,33 % 6.384,62	100,00 % 76.646,64
		396.007,64	32.987,44 330.032,80	32.987,44 363.020,24	32.987,40 396.007,64	396.007,64

PODIUM Empreendimentos Eireli - EPP
 Adm. Renata Ferreira Lima
 CNPJ: 07.333.343/0001-62

Jonh Herbert Ferreira Sindaux
 Engenheiro Civil
 CREA/CE 14.377-D



[Handwritten signature]

TABELA DE ENCARGOS SOCIAIS

OBRA:	TOMADA DE PREÇOS Nº 22.04.01/2020 - CONTRATAÇÃO DOS SERVIÇOS OPERACIONAIS DE RECOMPOSIÇÃO E CONSERVAÇÃO DO SISTEMA VIÁRIO DE DIVERSAS RUAS DA SEDE E DOS DISTRITOS DE FEITICEIRO, NOVA FLORESTA, MAPUA, VERTENTES E AQUINÓPOLIS NO MUNICÍPIO DE JAGUARIBE-CE	DATA : 02/05/2020	BDI : 24,00%			
		FONTE	VERSÃO	HORA	MES	REF.
		SEINFRA	026.1 COM DESONERAÇÃO	85,20%	-	12/2018
			COMPOSIÇÕES PRÓPRIAS	-	-	

COD	DESCRIÇÃO	HORA %	MÊS %
A	GRUPO A		
A1	INSS	0,00	30,62
A2	SESI	1,56	4,69
A3	SENAI	1,00	1,00
A4	INCRA	0,20	0,26
A5	SEBRAE	0,60	0,60
A6	Salário Educação	2,50	2,50
A7	Seguro Contra Acidentes de Trabalho	3,00	3,00
A8	FGTS	8,00	8,00
	TOTAL	16,80	16,80

B	GRUPO B		
B1	Descanso Semanal Remunerado	17,85	0,00
B2	Feridos	3,71	0,00
B3	Auxílio - Enfermidade	0,92	0,71
B4	13º Salário	10,83	8,33
B5	Licença Paternidade	0,07	0,06
B6	Faltas Justificadas	0,72	0,56
B7	Dias de Chuvas	1,55	0,00
B8	Auxílio Acidente de Trabalho	0,11	0,09
B9	Férias Gozadas	9,18	7,07
B10	Salário Maternidade	0,03	0,02
	TOTAL	44,97	16,84

C	GRUPO C		
C1	Aviso Prévio Indenizado	5,60	4,31
C2	Aviso Prévio Trabalhado	0,13	0,10
C3	Férias Indenizadas	4,40	3,39
C4	Depósito Rescisão Sem Justa Causa	4,81	3,70
C5	Indenização Adicional	0,47	0,36
	TOTAL	15,41	11,86

D	GRUPO D		
D1	Reincidência de Grupo A sobre Grupo B	7,55	2,83
D2	Reincidência de Grupo A sobre Aviso Prévio Trabalhado e Reincidência do FGTS sobre Aviso Prévio Indenizado	0,47	0,36
	TOTAL	8,02	3,19

Horista = 85,20%
Mensalista = 48,69%

A + B + C + D

PODIUM Empreendimentos Eireli - EPP
 Adm. Ronaldo Ferreira Lima
 CREA/CE Nº 7977
 Fone: (88) 3511-7046

Jonh/Herbert Ferreira Sindeaux
 Engenheiro Civil
 CREA/CE 14.377-D

COMPOSIÇÃO DO BDI

OBRA:	TOMADA DE PREÇOS Nº 22.04.01/2020 - CONTRATAÇÃO DOS SERVIÇOS OPERACIONAIS DE RECOMPOSIÇÃO E CONSERVAÇÃO DO SISTEMA VIÁRIO DE DIVERSAS RUAS DA SEDE E DOS DISTRITOS DE FEITICEIRO, NOVA FLORESTA, MAPUÁ, VERTENTES E AQUINÓPOLIS NO MUNICÍPIO DE JAGUARIBE-CE	DATA : 02/05/2020		BDI : 24,00%		
		FONTE	VERSÃO	HORA	MES	REF.
		SEINFRA	026.1 COM DESONERAÇÃO COMPOSIÇÕES PRÓPRIAS	85,20%	-	12/2018

COD	DESCRIÇÃO	%
Benefício		
L	Lucro	4,60
S + G	Garantia/seguros	0,80
TOTAL		5,40
Despesas Indiretas		
AC	Administração central	3,00
DF	Despesas financeiras	0,59
R	Riscos	0,91
TOTAL		4,50
I Impostos		
	PIS	0,65
	COFINS	3,00
	ISS = ALÍQUOTA ISS X BASE DE CÁLCULO = 5% X 100/100	3,00
	CPRB (2% APENAS QUANDO TIVER DESONERAÇÃO INSS)	4,50
TOTAL		11,15

Comissão Permanente de Licitação
3063
 FLS
 C.P.L.
 Prefeitura Municipal de Jaguaribe

BDI = 24,00%

$$(1+AC+S+R+G)*(1+DF)*(1+L)/(1-I) - 1$$

PODIUM Empreendimentos Eireli - EPP

Adm. **Rafaelo Ferreira Lima**
 CNPJ: 09.527.996/0001-62
 CPF: 037.845.993-72

Jonh Herbert Ferreira Sindeaux
 Engenheiro Civil
 CREA/CE 14.377-D

RELATÓRIO ANALÍTICO - COMPOSIÇÕES DE CUSTOS

OBRA:	TOMADA DE PREÇOS Nº 22.04.01/2020 - CONTRATAÇÃO DOS SERVIÇOS OPERACIONAIS DE RECOMPOSIÇÃO E CONSERVAÇÃO DO SISTEMA VIÁRIO DE DIVERSAS RUAS DA SEDE E DOS DISTRITOS DE FEITICEIRO, NOVA FLORESTA, MAPUA, VERTENTES E AQUINÓPOLIS NO MUNICÍPIO DE JAGUARIBE-CE	DATA : 02/05/2020	BDI : 24,00%		
		FONTE	VERSÃO	HORA	MES
		SEINFRA	026.1 COM DESONERAÇÃO	0,20%	12/2018

Comissão Permanente de Licitação
3064

1.1. C2927 - RECOMPOSIÇÃO DE MEIO FIO EM CONCRETO (M)

MAO DE OBRA		FONTE	UNID	COEFICIENTE	PREÇO UNITÁRIO	TOTAL
I2391	PEDREIRO	SEINFRA	H	0,45000000	9,63	4,33
I2543	SERVENTE	SEINFRA	H	0,45000000		3,21
TOTAL MAO DE OBRA:						7,54

MATERIAL		FONTE	UNID	COEFICIENTE	PREÇO UNITÁRIO	TOTAL
I0108	AREIA GROSSA	SEINFRA	M3	0,00200000	55,00	0,11
I0805	CIMENTO PORTLAND	SEINFRA	KG	0,82000000	0,46	0,38
TOTAL MATERIAL:						0,49

SERVICO		FONTE	UNID	COEFICIENTE	PREÇO UNITÁRIO	TOTAL
C0838	CONCRETO P/MBR., FCK 10 MPa COM AGREGADO ADQUIRIDO	SEINFRA	M3	0,00100000	273,55	0,27
TOTAL SERVICOS:						0,27

VALOR SEM ENCARGOS:						8,30
VALOR ENCARGOS (85,20%):						6,47
VALOR COM ENCARGOS:						14,77

1.2. CPMJ 01 - RECOMPOSIÇÃO DE PAVIMENTAÇÃO EM PARALELEPÍEDO COM REJUNTAMENTO ATÉ 10% DE PEDRA NOVA PARA REPOSIÇÃO (M2)

MAO DE OBRA		FONTE	UNID	COEFICIENTE	PREÇO UNITÁRIO	TOTAL
I0445	CALCETEIRO	SEINFRA	H	0,90000000	9,63	8,66
I2543	SERVENTE	SEINFRA	H	1,05000000	7,13	7,49
TOTAL MAO DE OBRA:						16,15

MATERIAL		FONTE	UNID	COEFICIENTE	PREÇO UNITÁRIO	TOTAL
I0108	AREIA GROSSA	SEINFRA	M3	0,01000000	55,00	0,55
I0111	AREIA VERMELHA	SEINFRA	M3	0,12000000	46,00	5,52
I0805	CIMENTO PORTLAND	SEINFRA	KG	2,68000000	0,46	1,23
I2527	PARALELEPIEDO (11 X 18 CM)	SEINFRA	UN	3,00000000	1,25	3,75
TOTAL MATERIAL:						11,05

VALOR SEM ENCARGOS:						27,20
VALOR ENCARGOS (85,20%):						13,77
VALOR COM ENCARGOS:						40,97

1.3. CPMJ 02 - RECOMPOSIÇÃO DE PAVIMENTAÇÃO EM PEDRA TOSCA COM REJUNTAMENTO ATÉ 30% DE PEDRA NOVA PARA REPOSIÇÃO (M2)

MAO DE OBRA		FONTE	UNID	COEFICIENTE	PREÇO UNITÁRIO	TOTAL
I0445	CALCETEIRO	SEINFRA	H	0,49908604	9,63	4,80
I2543	SERVENTE	SEINFRA	H	0,44917744	7,13	3,20
TOTAL MAO DE OBRA:						8,00

MATERIAL		FONTE	UNID	COEFICIENTE	PREÇO UNITÁRIO	TOTAL
I0108	AREIA GROSSA	SEINFRA	M3	0,00998172	55,00	0,55
I0111	AREIA VERMELHA	SEINFRA	M3	0,11978065	46,00	5,51
I0805	CIMENTO PORTLAND	SEINFRA	KG	3,27400442	0,46	1,51
I1600	PEDRA DE MÃO (RACHÃO)	SEINFRA	M3	0,04491774	66,85	3,00
TOTAL MATERIAL:						10,57

RELATÓRIO ANALÍTICO - COMPOSIÇÕES DE CUSTOS

OBRA:

TOMADA DE PREÇOS Nº 22.04.01/2020 - CONTRATAÇÃO DOS SERVIÇOS OPERACIONAIS DE RECOMPOSIÇÃO E CONSERVAÇÃO DO SISTEMA VIÁRIO DE DIVERSAS RUAS DA SEDE E DOS DISTRITOS DE FEITICEIRO, NOVA FLORESTA, MAPUA, VERTENTES E AQUINÓPOLIS NO MUNICÍPIO DE JAGUARIBE-CE

DATA : 02/05/2020

BDI : 24,00%

FONTE	VERSÃO	HORA	MES	REF.
SEINFRA	028.1 COM DESONERAÇÃO	85,20%	-	12/2018
	COMPOSIÇÕES PRÓPRIAS	-	-	

Comissão Permanente de Licitação
3065
 Fis

VALOR SEM ENCARGOS:	18,57
VALOR ENCARGOS (85,20%):	6,83
VALOR COM ENCARGOS:	25,40

1.4. C2925 - RECOMPOSIÇÃO DE CAPA EM AREIA ASFÁLTICA (AAUQ) ESP. = 9cm (M2)

EQUIPAMENTO		FONTE	UNID	COEFICIENTE	PREÇO UNITÁRIO	TOTAL
I0690	CAMINHÃO BASCULANTE 6 M3 (CHP)	SEINFRA	H	0,07200000	108,62	7,82
I0724	COMPACTADOR DE PLACA VIBRATÓRIA HP 4 (CHP)	SEINFRA	H	0,08000000	16,67	1,33
TOTAL EQUIPAMENTO:						9,15

MAO DE OBRA		FONTE	UNID	COEFICIENTE	PREÇO UNITÁRIO	TOTAL
I2543	SERVENTE	SEINFRA	H	0,40000000	7,13	2,85
TOTAL MAO DE OBRA:						2,85

MATERIAL		FONTE	UNID	COEFICIENTE	PREÇO UNITÁRIO	TOTAL
I0106	AREIA ASFÁLTICA USINADA A QUENTE - AAUQ	SEINFRA	T	0,10750000	264,21	28,40
TOTAL MATERIAL:						28,40

VALOR SEM ENCARGOS:	40,40
VALOR ENCARGOS (85,20%):	3,70
VALOR COM ENCARGOS:	44,10

PODIUM Empreendimentos Eireli - EPP
 Adm. Ronaldo Ferreira Lima
 CR 132 E Nº 7977
 CPF/MF 576.845.993-72

Jonh Herbert Ferreira Sindeaux
 Engenheiro Civil
 CREA/CE 14.377-D