

Senador Pompeu - CE, 07 de Março de 2017

À
 Prefeitura Municipal de Jaguaribe
 Comissão Permanente de Licitação

Prezados Senhores,

Apresentamos a Vossas Senhorias nossa proposta de preço, conforme planilha abaixo, referente ao PREGÃO PRESENCIAL Nº 16.02.02/2017, cujo objeto é a AQUISIÇÃO DE EQUIPAMENTO E MATERIAL PERMANENTE PARA ATENDER AS NECESSIDADES DAS UNIDADES BÁSICAS DE SAÚDE, JUNTO A SECRETARIA DE SAÚDE DE JAGUARIBE/CE.

Nesta oportunidade, temos a declarar, sob as penas da Lei, que tomamos pleno conhecimento dos produtos objeto desta licitação; que não possuímos nenhum fato impeditivo para participação deste certame e que nos submetemos a todas as cláusulas e condições previstas neste edital.

LOTE 02 - EQUIPAMENTO

| ITEM | DESCRIÇÃO DOS PRODUTOS | MARCA | Und. | ATENÇÃO BÁSICA | Valor Unt. | Valor Total |
|-------------|--|--------|------|----------------|--------------|---|
| 1 | Balança antropométrica adulta digital capacidade até 200 kg. Fração de 10 gramas com tapete antiderrapante em borracha | Balmak | Und | 9 | R\$ 1.024,43 | R\$ 9.219,87 |
| 2 | Balança antropométrica para obeso | Balmak | Und | 1 | R\$ 1.180,11 | R\$ 1.180,11 |
| 3 | Balança eletrônica pediátrica digital, capacidade para 15 kg, divisões de 5g, pés reguláveis em borracha sintética, concha anatômica polipropileno | Balmak | Und | 7 | R\$ 519,86 | R\$ 3.639,02 |
| Valor Total | | | | | | R\$ 14.039,00 quatorze mil e trinta e nove reais |

LOTE 06 - EQUIPAMENTO

| ITEM | DESCRIÇÃO DOS PRODUTOS | MARCA | Und. | ATENÇÃO BÁSICA | Valor Unt. | Valor Total |
|------|--|------------|------|----------------|--------------|--------------|
| 1 | REANIMADOR PULMONAR MANUAL ADULTO (AMBU) - Material de confecção silicone. Possui reservatório. | J.G Moryia | Und. | 2 | R\$ 207,11 | R\$ 414,22 |
| 2 | Esfignomanômetro Aneróide Adulto | Premium | Und. | 2 | R\$ 62,55 | R\$ 125,10 |
| 3 | Esfignomanômetro Aneróide Periátrico | Premium | Und. | 2 | R\$ 58,38 | R\$ 116,76 |
| 4 | Estetoscópio dua-som - Adulto. Estetoscópio adulto biauricular, com auscultador fabricado em aço inoxidável, que permita auscultar sons de baixa e alta frequência sem a necessidade de mudar o lado do auscultador. Com revestimento da borda anti-frio para maior conforto do paciente. Com hastes em aço inoxidável, tubo em "Y" em PVC ou silicone, com mola interna. Com todas as partes do produtos devem ser insentas de látex. Deverá acompanhar cada equipamento: a) 02 (dois) pares de oliva em silicone, sem rebarda. b) 01 (uma) membrana para campânula. c) 01 (um) estojo ou bolsa para acondicionamento do equipamento. verificado e aprovado pelo IMETRO. | Solidor | Und. | 2 | R\$ 18,07 | R\$ 36,14 |
| 5 | Estetoscópio dup-som - Pediátrico Estetoscópio infantil biauricular, com auscultador fabricado em aço inoxidável, que permita auscultar sons de baixa e alta frequência sem a necessidade de mudar o lado do auscultador. Com revestimento da borda anti-frio para maior conforto do paciente. Com hastes em aço inoxidável, tubo em "Y" em PVC ou silicone, com uma mola interna. Com todas as partes do produto devem ser insentas de látex. Deverá acompanhar cada equipamento: a) 02 (dois) pares de oliva em silicone, sem rebarda. b) 01 (uma) membrana para campânula. c) 01 (um) estojo ou bolsa para acondicionamento do equipamento. verificado e aprovado pelo IMETRO. | Solidor | Und. | 2 | R\$ 18,07 | R\$ 36,14 |
| | ESTADIOMETRO - Confeccionado em alumínio com escala de 0 a 210 cm | Welmy | Und. | 5 | R\$ 171,04 | R\$ 855,20 |
| 6 | Laringoscópio com kit infantil - JOGO DE LARINGOSCÓPIO INFANTIL COM 3 LÂMINAS: Cabo para laringoscópio de fibra ótica, tamanho infantil, fabricado em aço inox, encaixe padrão internacional, alimentado por duas pilhas pequenas, lâmpada facilmente substituível. Acondicionado em estojo apropriado de forma que garanta a proteção do produto pronto para uso, com manual técnico constando no mínimo 01 ano de garantia | MD | Und. | 4 | R\$ 444,80 | R\$ 1.779,20 |
| 7 | Oftalmoscópio - Bateria recarregável com seleção de 5 aberturas. 19 lentes de -20 a +20. Marcador de dioptrias iluminado. | MD | Und. | 8 | R\$ 556,00 | R\$ 4.448,00 |
| 8 | Otoscópio com lâmpadas de halogênio, conexão para otoscopia pneumática. Lente giratória com aumento de 4 vezes. Controle da intensidade da luz e liga/desliga, com 05 tamanhos de Espéculos de ouvido autoclaváveis, acompanha estojo. | Premium | Und. | 9 | R\$ 273,83 | R\$ 2.464,47 |
| 9 | OXIMETRO DE PULSO DE MÃO. Registro no Ministério da Saúde (ANVISA). Assistência Técnica e Garantia no Brasil. Especificações Técnicas. Visor Digital. Medições: Fotoelétrico com faixa de medição: SpO2: 70 ~ 99% / Pulso: 30 ~ 235 bpm. Pulação: Representação gráfica do pulso no visor Precisão: SpO2: 2% / Pulso: 2%. Desligamento automaticamente. Durabilidade das pilhas: 30 horas de funcionamento contínuo. Luminosidade: 10 graduações de luminosidade do visor, a no 4 representa a média. Dimensões do Oxímetro: Comp. 3,0cm (30mm) / Larg. 5,5cm (5,5mm) / Alt. 3,5cm (35mm). Peso: Aproximadamente 50g. Alimentação: 2 pilhas alcalinas, tipo "AAA" (1,55V) (já inclusas). | Endobrax | Und. | 5 | R\$ 1.807,00 | R\$ 9.035,00 |

| | | | | | | |
|-------------|--|---------|------|---|--------------|---|
| 10 | NEBULIZADOR COM 4 SAÍDAS. Especificação : Nebulizador para aerosolterapia c/04 saídas, 04 kits para nebulização adulto e 04 kits para nebulização infantil, boquilha para nebulização. Suporte para sustentação dos kits de nebulização. Carro para transporte com 4 rodízios com trava de 3 polegadas. Potência mínima de 1/4 de hp. Energia classe A. Bivolt. registro Ministério da Saúde, Registro de IMETRO e certificado de garantia de 02 anos. | Olidef | Und. | 3 | R\$ 1.042,50 | R\$ 3.127,50 |
| 11 | NEBULIZADOR PORTÁTIL - Nebulizador portátil com máscara facial em pvc atóxico, com entrada de ar através de bico; Extensão em material plástico transparente; conté faixa elástica ajustável. Copo reservatório em acrílico transparente, com sistema anti-derrame. Com 2 entradas/saídas. | Olidef | Und. | 3 | R\$ 111,20 | R\$ 333,60 |
| 12 | Negatoscópio 1 Corpo para Parede 220v . Construído em aço inoxidável, com frente de acrílico leitoso; Fixação do Raio X por roletes, área útil: 0,37m(c) x 0,44m(a) x 0,09m(e) | Quality | Und. | 5 | R\$ 486,50 | R\$ 2.432,50 |
| Valor total | | | | | | R\$ 25.203,83 vinte e cinco mil, duzentos e três reais e oitenta e três centavos |

LOTE 10 - Mobiliário

| ITEM | DESCRIÇÃO DOS PRODUTOS | MARCA | Und. | ATENÇÃO BÁSICA | Valor Unt. | Valor Total |
|------|--|-----------|------|----------------|------------|--------------|
| 1 | Armário em aço com 02 portas para escritório com 4 prateleiras. Medidas: altura: 1,8 m, largura 0,75 m. Pintura Epóxi em diversas cores. | RR Móveis | Und. | 22 | R\$ 444,80 | R\$ 9.785,60 |
| 2 | Arquivo em aço com 04 gavetas - Arquivo em aço ; Com 04 gavetas para pastas suspensas; Porta etiqueta estampado; Puxadores plásticos cromados ; Fechadura Papaiz com dispositivo que trava simultaneamente todas as gavetas; Sapatas plásticas niveladoras Pintura Epóxi em diversas cores. | RR Móveis | Und. | 13 | R\$ 347,50 | R\$ 4.517,50 |
| 3 | Balde a pedal - Material de confecção/acabamento: polipropileno, capacidade de 30 até 40 litros com tampa acionada por pedal sem suporte. | Plasútil | Und. | 13 | R\$ 73,67 | R\$ 957,71 |
| 4 | Balde/ lixeira em aço/ferro pintado com no mínimo 15 litros | D'Casa | Und. | 2 | R\$ 125,10 | R\$ 250,20 |
| 5 | Cadeira para obeso | Rivel | Und. | 1 | R\$ 172,61 | R\$ 172,61 |
| 6 | CADEIRA FIXA EM POLIPROPILENO - Especificação : Cadeira Aproximação Empilhável com encosto e assento fixo. Possui curvatura anatômica no assento e no encosto, de forma a permitir a acomodação das regiões dorsal e lombar, se adaptando melhor a coluna vertebral. Asseto injetado em polipropileno copolímetro de alta resistência, com cor padronizada por pigmentos especiais. Nervuras na parte inferior e furos de aeração em elíptico. - Fixado por parafuso tipo fenda cruzada especial para plástico. Encosto injetado em polipropileno copolímetro de alta resistência, com cor padronizada por pigmentos especiais. Pega-mão para auxiliar em movimentação e transporte. Furos de aeração em desenho elíptico. Fixação do encosto por 2 pinos injetados do mesmo material, por encaixe e furo no tubo suporte do encosto. Estrutura do tipo P, confeccionado com tubos de aço curvados à frio em máquina curvadora CNC, e unidos por solda do tipo MIG, formando um monobloco de alta resistência, e recalibrada em gabaritos especiais para controle dimensional. Pernas confeccionadas em tubos de aço SAE 1020, redondos 22,22mm com 1,06 mm de espessura, e travessas confeccionadas em tubos de aço SAE 1020 19,05mm, com espessura das paredes de 1,06 mm. Suporte do encosto em tubos de Aço SAE 1020, oblongos 16x30mm e espessura da parede de 1,5mm; Sapatas e ponteiros em polipropileno copolímetro injetado na cor preta. A estrutura tem que possuir tratamento de superfície com fosfato de zinco, (executado em linha automática de oito tanques, sem uso de produtos clorados para desengraxe, e com posterior tratamento de efluentes, de acordo com as normas da FEPAM-RS), proporcionando proteção contra corrosão e para uma melhor ancoragem da tinta, evitando assim o deslocamento da mesma; A tinta utilizada para pintura é em pó, do tipo híbrida (poliéster - epóxi), W-Econ atendendo norma Européia RoHS, isenta de materiais pesados, na cor preto, com camada de 60 microns, onde todas as peças são curadas em estufa, à temperatura de 200°C. Poltrona baseada nas normas NR17 - Norma Regulamentadora do Ministério do Trabalho, que trata da ergonomia; e da NBR 13962 - da Associação Brasileira de Normas Técnicas (ABNT), apresentar certificado. Dimensões aproximadas: Largura do Assento: 460mm; Profundidade do assento: 400mm; Largura do encosto: 460 mm; Altura do encosto: 260 mm; Profundidade total da cadeira: 525 mm; Altura total da cadeira: 825 mm; Altura do assento: 450 mm; Largura total da cadeira: 545 mm. Montagem : Inclusa. | Rivel | Und. | 57 | R\$ 105,99 | R\$ 6.041,43 |

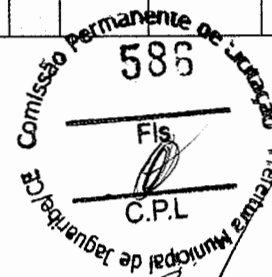

④

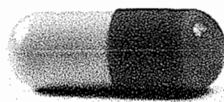
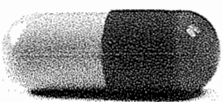

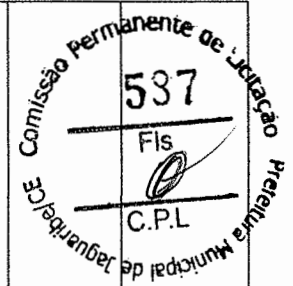

| | | | | | | |
|--------------------|---|-----------|------|----|------------|---|
| 7 | Cadeira LONGARINA 3 LUGARES - Especificação : Conjunto auditório c/03 lugares com encosto e assento fixo. Possui curvatura anatômica no assento e no encosto, de forma a permitir a acomodação das regiões dorsal e lombar, se adaptando melhor à coluna vertebral. Assento injetado em polipropileno copolímero de alta resistência, com cor padronizada por pigmentos especiais. Pega-mão para auxiliar em movimentações e transporte. Furos de aeração em desenho elíptico. Fixação do encosto por 2 pinos injetados do mesmo material, por encaixe e furo no tubo suporte do encosto. Estrutura do tipo P, confeccionada com tubos de aço curvados à frio em máquina curvadora CNC, e unidos por solda do tipo MIG, formando um monobloco de alta resistência, e recalibrada em gabaritos especiais para controle dimensional. Pernas confeccionadas em tubo de aço SAE 1020, redondos 22,22 mm com 1,06 mm de espessura, e travessas confeccionadas em tubos de aço 1020 19,05mm, com espessura das paredes de 1,06mm. Suporte do encosto em tubos de Aço SAE 1020, oblongos 16x30mm e espessura da parede de 1,5 mm: Sapatas e ponteiros em polipropileno copolímero injetado na cor preta. A estrutura possui tratamento de superfície com fosfato de zinco, (executado em linha automática de oito tanques, sem uso de produtos clorados para desengraxe, e com posterior tratamento de efluentes, de acordo com as normas da FEPAM-RS), proporcionando proteção contra corrosão e para uma melhor ancoragem da tinta, evitando assim o deslocamento da mesma; A tinta utilizada para a pintura é em pó, do tipo híbrida (poliéster - epóxi). W-Eco, atendendo norma Européia RoHS, isenta de metais pesados, na cor preto, com camada de 60 microns, onde todas as peças são curadas em estufa, à temperatura de 200 C. Dimensões Aproximadas: Largura do assento: 460 mm; Profundidade do assento: 400 mm; Largura do encosto: 460 mm; Altura do encosto: 260 mm; Profundidade total da longarina 1650 mm; Altura total da cadeira: 825 mm; Altura do assento: 450 mm; Largura total da cadeira: 545 mm. Poltrona baseada nas normas NR17 - Norma Regulamentadora do Ministério do Trabalho, que trata da ergonomia; e da NBR 13952 - da Associação Brasileira de Normas Técnicas (ABNT), apresentar certificado. Montagem : inclusa. | Rivel | Und. | 57 | R\$ 347,15 | R\$ 19.787,55 |
| 8 | ESTANTE DE AÇO. Especificação : Estante de aço aberta c/06 bandejas desmontável em aço 1010/1020 com 06 prateleiras com função para receber divisores opcionais, dobras duplas na laterais e triplas na parte frontal e posterior, 04 colunas em perfil "L", de 30x30 mm com furos oblongos, com 40 reguladores de altura de 05 em 05 centímetros. Possui 02 reforços em "X" em cada lateral e 01 reforço em "X" no fundo. Tratamento pelo processo anticorrosivo à base de fosfato de zinco e pintura eletrostática a pó com camada de 30 a 40 microns com secagem em estufa a 240 °C na cor azul Delrey. Colunas confeccionadas em chapa de aço 18 (1,20mm). Prateleiras em chapa de aço 24 (0,60mm). Peso recomendado por prateleira 50 kg distribuídos de forma uniforme Dimensões: (referência): Altura: 2,00m; Largura: 0,92m; profundidade: 0,30m. Apresentar: Certificado de Regularidade do IBAMA (Certificado que comprova a regularidade no Cadastro de Atividades Potencialmente Poluidoras). Apresentar Laudo Técnico de Órgão competente referente as normas NR 17- ERGONOMIA, fornecido por profissionais credenciado. Montagem inclusa | RR Móveis | Und. | 18 | R\$ 118,15 | R\$ 2.126,70 |
| 9 | MESA DE REUNIÃO TAMPO FABRICADO C/PAINEL DE FIBRA DE MADEIRA FORMATO REDONDO DE 1,20 M X 1,20 M | Rivel | Und. | 1 | R\$ 208,89 | R\$ 208,89 |
| 10 | MESA GERÊNCIA TAMPO FABRICADO C/PAINEL DE FIBRA DE MADEIRA, Especificação: Mesa Gerência tampo fabricado c/ painel de fibra de madeira; revestido em ambas as faces de laminado metamínico (BP), perfil extrudado em PVC flexível e maciço tipo "gota", retarguarda e pés metálicos em aço e ponteiros em poliestireno de alto impacto com sapatas niveladora. Estrutura: Confeccionado em chapas melaminico (BP) de 25mm de espessura e chapa de aço n° 18 (1,20mm), n°24 (0,60mm) e n°28 (0,40mm). Acabamento p/as partes em aço: Tratado pelo processo anti-corrosivo à base de fosfato de zinco e pintura eletrostática a pó c/ camada de 30 a 40 microns c/ secagem em estufa a 240 °C (na cor cinza cristal). Dimensões: Alt. X Larg. X Prof. = 740mm x 1400mm x 657mm. Gaveteiro aéreo c/02 gavetas com chave, gabinete em chapa de aço e frente da gaveta em laminado metamínico c/puxadores. Montagem inclusa. | Rivel | Und. | 12 | R\$ 181,81 | R\$ 2.181,72 |
| Valor total | | | | | | R\$ 46.029,91 quarenta e seis mil e vinte e nove reais e noventa e um centavos |

LOTE 12 - EQUIPAMENTO DE INFORMÁTICA

| ITEM | DESCRIÇÃO DOS PRODUTOS | MARCA | Und. | ATENÇÃO BÁSICA | Valor Unt. | Valor Total |
|------|--|---------|------|----------------|--------------|---------------|
| 1 | Computador. Processador Core™ i5-3330 3.0GHz - Cache 2.4; 6 MB; Memória 4GB DDR3 1333Mhz : Disco Rígido 500GB SATA III 7200RPM; Drives Gravador CD/DVD + Leitor de cartão de memória 21 em 1; Placa Mãe GA-H61M-S1 (S.V.R); Barramento Máx. Suportado (Placa Mãe) Processador: 5.0 GT/s/; Memória: 1333MHz; Vídeo Integrado Intel HD Graphics provido pelo processador; Som Integrado Áudio | Brasint | Und. | 2 | R\$ 2.584,01 | R\$ 5.168,02 |
| 2 | Notebook - Processador: Core i5-3337U (1.8GHz, 4 Threads, e MB Cache, Turbo Boost 2.0 até 2.7GHz); - Memória RAM: 6 GB; - Disco Rígido: 1 TB; - Drive Óptico Gravador/Leitor DVD; - Placa de Rede: Sim; - Tecnologia Wireless: 802.11g; - Tecnologia Bluetooth: Sim; - Portas USB: 3; - Placa de Vídeo: Dedicada; - Câmera Embutida (Webcam): 1.0 MP; - Sistema Operacional Windows; - Entrada HDMI: Sim; - Tamanho da Tela: 14 polegadas; - Resolução da Tela: 1366x768 pixels; - Bateria: 6 células; - Autonomia Bateria: 6 horas; - Voltagem: 100/240 volts. Garantia de 12 meses | Brasint | Und. | 5 | R\$ 2.502,00 | R\$ 12.510,00 |
| 3 | Impressora LaserJet Laser; Tipo de Impressão Monocromática; Resolução Máxima de Impressão 600 x 600 dpi; Velocidade Máxima de Impressão em Preto 33 pég/min; Impressão de Fotografia Não; Ciclo de Trabalho Mensal 25000 pág/mês; Hardware; Memória Interna 16 MB; Compatível com Mac Sim; Conectividade USB, Wi-Fi; Portátil Não; Papel; Bandejas 2; Capacidade de Folhas 150 Folhas; Mídias aceitas A4, A5, A6, B5, C5. DL; Gramatura Máxima do papel 163 g/m. Garantia Mínima de 12 meses | Brother | Und. | 1 | R\$ 834,00 | R\$ 834,00 |
| 4 | Nó break 1200KVA | BMI | Und. | 2 | R\$ 542,10 | R\$ 1.084,20 |



| | | | | | | |
|--------------------|--|------|------|---|--------------|--|
| 5 | <p>Projektor de mesa - Resolução Máxima: Totalmente em cores 16,77 milhões de cores; Luminosidade: Até 3000 lúmens de brilho (emissão de luz branca e emissão de luz colorida); Lâmpada: UHE (Eficiência Ultra-Alta)/Consumo de 200 W/ Modo de consumo de energia normal: Até cerca de 4000 horas - Modo de consumo de energia ECO: Até aproximadamente 5000 horas; Lente: Fixa - Foco Manual, F-N 1,44, Foco 16.7mm, Zoom 1.0 - 1.35 digital; Outras Funções: Projeção de imagem e vídeo; Requisitos do Sistema: Compatibilidade da porta USB Type B: Compatível com USB 1.1 e 2.0 para exibição USB ou uso como mouse externo / Compatibilidade da porta USB TypeA: Uma porta compatível com USB 1.1 e 2.0 para dispositivo USB ou exibição de câmera de documento de Epson; Conexões: VGA(Mini D-sub 15 pin) x 1, Vídeo composto (1 RCA) x 1, S-vídeo(Mini DIN 4 pin) x 1, Vídeo componente (compartilhado com entrada VGA) x1, Áudio (RCA) x1, USB tipo B x 1(vídeo de computador), 1 HDMI; Voltagem:Bivolt; Dimensões aproximadas do produto (cm)-AxLxP; 7,9x29,5x22,8cm; Peso líq. aproximado do produto(kg): 2,3kg; Peso aproximado da embalagem c/ produto (kg): 4,3kg; Garantia do Fornecedor: 36 meses, Mais informações: Lente: F = 1,58 a 1,72; Distância focal: 16,9 a 20,28 mm; Sistem Operacional: Windows 2000 (Service Pack 4 Mac OS 10.5x ou 10.6x somente), Windows XP Professional, Home Edition e Tablet PC Edition (32 bits), exceto para o Service Pack 1, Windows Vista Ultimate, Enterprise, Business, Home Premium e Home Basic (32 bits), Windows 7 Ultimate, Enterprise, Professional e Home Premium (32 e 64 bits); Home basic e Starter (32 bit), Mac OS x 10.5x ou 10.6x;</p> | Benq | Und. | 5 | R\$ 2.388,02 | R\$ 11.940,10 |
| Valor Total | | | | | | R\$ 31.536,32 |
| | | | | | | trinta e um mil, quinhentos e trinta e seis reais e trinta e dois centavos |

LOTE 13 - MOBILIÁRIO HOSPITALAR

| ITEM | DESCRIÇÃO DOS PRODUTOS | MARCA | Und. | ATENÇÃO BÁSICA | Valor Unt. | Valor Total |
|------|--|-------------|------|----------------|--------------|---------------|
| 1 | <p>Armário tipo vitrine, Especificação: Armário tipo Vitrine, com 02 portas e laterais de vidro. Armário de aço montável, possui duas portas de abrir com reforços internos tipo Omega, puxador estampado na própria porta no sentido vertical, possui sistema de cremalheira para regulagem das prateleiras a cada 50mm, com 1 prateleira fixa para travamento das portas e 3 reguláveis, fechadura cilíndrica com chaves tipo yale. Kit pé regulável. Estrutura: Todo confeccionado em chapa de aço nº24 (0,60mm). Acabamento: Tratado pelo processo anti-corrosivo à base de fosfato de zinco e pintura em esmalte sintético com camada de 30 a 40 microns com secagem em estufa a 120 °C na cor branca. Capacidade: 25kg por prateleira (bem distribuídos). Dimensões: Alt x Larg x Prof. Externas: 1700x750x400mm, Certificado de Regularidade do IBAMA (Certificado que comprova a regularidade no Cadastro de Atividades Potencialmente Poluidoras). Laudo Técnico de Órgão competente referente as normas NR 17-ERGONOMIA, fornecido por profissionais credenciado.</p> | Santa Clara | Und. | 3 | R\$ 973,00 | R\$ 2.919,00 |
| 2 | <p>BIOMBO Biombo triplo, em aço ferro esmaltado Construído em tubo 3/4 polegadas Com rodízios em material inoxidável; de no mínimo 2", Rodas em silicone, Com faces com movimentos 360º, Com tecido em algodão cru,</p> | Quality | Und. | 6 | R\$ 487,89 | R\$ 2.927,34 |
| 3 | <p>Carro curativo - estrutura em tudo de aço inoxidável parede 18, prateleiras em aço inox nº. 20, avaranvado de proteção de vergalão inox 5/16, rodas de 3. Dimensões aproximadas: 0,75 x 0,45 x 0,80 cm (largura x comprimento x altura), com balde e bacia em aço inox, rodízios 2" com freio na diagonal</p> | Quality | Und. | 2 | R\$ 806,20 | R\$ 1.612,40 |
| 4 | <p>ESCALADA COM 2 DEGRAUS Com estrutura e degraus em aço inoxidável, Com 2 degraus revestidos com borracha antiderrapante, Com quatro pés com ponteiros de borracha, Deverá ser isentos de cantos vivos e arestas cortantes, Deve suportar pacientes de até 150kg</p> | Quality | Und. | 7 | R\$ 111,20 | R\$ 778,40 |
| 5 | <p>MACA COM GRADES REMOVÍVEIS E SUPORTE DE SORO Especificação: Maca para transporte de paciente, leito em chapa de aço inoxidável e removível, grades escamoteáveis, cabeceiras regulável, carro com rodízios de 6" polegadas com sistema de travamento nas 4 rodas. Colchonete com espuma de 5 cm injetada revestimento em corvín. Dimensão: 1,90x0,65x0,90cm</p> | Quality | Und. | 2 | R\$ 2.710,50 | R\$ 5.421,00 |
| 6 | <p>Mesa Ginecológica - Material de confecção aço/ferro pintado. Elevação, encosto do tórax e peneiras, Movimento de trendelemburg 17º, Comprimento 1,77m, Altura mínima 0,68m, Altura máxima 0,98m, Largura 0,53m</p> | Quality | Und. | 7 | R\$ 903,50 | R\$ 6.324,50 |
| 7 | <p>Mesa Mayo - aço inoxidável, Altura: 900mm a 1300mm; Bandeja: 520mm x 350mm; Com altura regulável; Bandeja com rotação</p> | Quality | Und. | 5 | R\$ 347,50 | R\$ 1.737,50 |
| 8 | <p>Mesa para exames - Material de confecção Aço/ferro pintado. Leito fixo, Acessório Suporte para papel.</p> | Quality | Und. | 6 | R\$ 556,00 | R\$ 3.336,00 |
| 9 | <p>Suporte de soro - Suporte de Soro com base e haste de aço inoxidável, pedestal com rodízios e ajuste regulável, cor branca.</p> | Quality | Und. | 8 | R\$ 250,20 | R\$ 2.001,60 |
| | | | | | | R\$ 27.057,74 |



vinte e sete mil e cinquenta e sete reais e setenta e quatro centavos

Valor Total

LOTE 14 - MOBILIÁRIO HOSPITALAR

| ITEM | DESCRIÇÃO DOS PRODUTOS | MARCA | Und. | ATENÇÃO BÁSICA | Valor Unt. | Valor Total |
|-------------|--|--------|------|----------------|------------|--|
| 1 | CADEIRA DE RODAS Especificação: Cadeira de Rodas em ferro esmaltada, pés e braços fixos. Possui elevação de pernas e suporte de soro. Capacidade p/110 a 160 kgs. Registro no INMETRO e Ministério da Saúde. Certificado de garantia: 12 meses | Carone | Und. | 2 | R\$ 695,00 | R\$ 1.390,00 |
| 2 | CADEIRA DE RODAS Especificação: Cadeira de Rodas em ferro esmaltada, pés removíveis, suporte de soro, assento e encosto em lona reforçada, rodas traseiras ar 24" com raios e pneus maciços, rodas dianteiras aro 8" e pneus maciços. Freios na roda traseira. Braços fixos. Capacidade até 100 kgs. Registro no INMETRO e Ministério da Saúde. Certificado de garantia: 12 meses. | Carone | Und. | 2 | R\$ 695,00 | R\$ 1.390,00 |
| Valor Total | | | | | | R\$ 2.780,00 dois mil, setecentos e oitenta reais |

LOTE 17 - CENTRAIS DE AR

| ITEM | DESCRIÇÃO DOS PRODUTOS | MARCA | Und. | ATENÇÃO BÁSICA | Valor Unt. | Valor Total |
|-------------|---|--------|------|----------------|--------------|--|
| 1 | Condicionador de Ar Split 9.000 BTUS filtro HEPA, consumo de energia classe A | Philco | Und. | 4 | R\$ 1.327,45 | R\$ 5.309,80 |
| Valor Total | | | | | | R\$ 5.309,80 cinco mil, trezentos e nove reais e oitenta centavos |

VALOR TOTAL DA PROPOSTA:

R\$ 151.956,60 cento e cinquenta e um mil, novecentos e cinquenta e seis reais e sessenta centavos



PROponente: MAXXI DISTRIBUIDORA DE MEDICAMENTOS HOSPITALARES EIRELI - EPP
Endereço: RUA JOÃO PITOMBEIRA, 13 - CENTRO - SENADOR POMPEU - CE
CNPJ Nº: 05.199.870/0001-55
TELEFONE: (88)3449-1249
E-MAIL: maxxi@maxxidistribuidora.com
VALIDADE DA PROPOSTA: 60 (sessenta) dias a contar da data de sua apresentação.

Senador Pompeu - CE, 07 de Março de 2017

Maximiliana Assunção da Silva
Maximiliana Assunção da Silva
CPF nº 841.085.763-49

1º RCPN

**Maxxi Distribuidora de Medicamentos
Hospitalares Eireli**

CNPJ: 05.199.870/0001-55
CGF: 06.663.547-8

Rua João Pitombeira, Nº 13, Centro
Senador Pompeu - Ceará

Fca. Lindete de Sousa Saraiva
Escritoramente Autorizada

VÁLIDO SOMENTE COM O
SELO DE AUTENTICIDADE



RECONHEÇO FIRMA *Dilvania Maria Machado Vieira*
Assunção da Silva
1º OFÍCIO
O Referido *Assunção da Silva* é
Senador Pompeu/CE, de
Em testemunha da Verdade
Dilvania Maria Machado Vieira
DILVANIA MARIA MACHADO VIEIRA
Titular Interina

1º OFÍCIO
DILVANIA MARIA MACHADO VIEIRA
Titular Interina
(88) 3449-0275 - Senador Pompeu/CE