



MEMORIAL DE PROJETO BÁSICO – IMPLANTAÇÃO PONTE SOBRE RIACHO CAJÁ E DUPLICAÇÃO DAS FAIXAS DE ACESSO

Jaguaribe – Ceará

Agosto de 2024

José Domingos

MEMORIAL PROJETO EXECUTIVO

À

Prefeitura Municipal de Jaguaribe

Referência: PROJETO BÁSICO DE DUPLICAÇÃO DA PONTE DO RIACHO CAJÁ E AVENIDA 8 DE NOVEMBRO.

Local: Av. 8 de novembro, Centro, Jaguaribe-CE.

Prezados,

Apresentamos por meio desta, o memorial técnico referente a terraplenagem necessária para duplicação da Ponte do Riacho Cajá, incluindo o alteamento do trecho.

À disposição para esclarecimentos julgados necessários.

Jaguaribe, 22 de agosto de 2024

Atenciosamente,

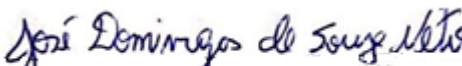
JOSÉ DOMINGOS DE SOUZA NETO
Engenheiro Civil – UEFS, BA
Mestre em Geotecnia – UFBA, BA
CREA RNP Nº 051222394-7
CREA BA 85.354/D

MEMORIAL TÉCNICO

Área	PONTE DO RIACHO CAJÁ E AVENIDA 8 DE NOVEMBRO		
Título	PROJETO BÁSICO DA DUPLICAÇÃO DA PONTE DO RIACHO CAJÁ E AVENIDA 8 DE NOVEMBRO		
Arquivo nº			
ART	BA2024082251		
Responsável Técnico	Msc. Eng. Jose Domingos de Souza Neto	CREA-BA	85.354-D

Jaguaribe-CE

Agosto de 2024

Jose Domingos

 <p>ProjectAssessoria Arquitetura e Engenharia</p>	 <p>PREFEITURA DE JAGUARIBE</p>	<p>MEMORIAL DE PROJETO BÁSICO DE DUPLICAÇÃO DA PONTE DO RIACHO CAJÁ E AVENIDA 8 DE NOVEMBRO</p> <p>REV00 26/08/2024</p>
---	---	---



CONTROLE DE REVISÕES

REV.	DATA	POR	REVISÃO	APROV.	DESCRIÇÃO DE REVISÕES
0	26/08/2024	JD	-	-	EMISSÃO INICIAL
<p><i>Esta é uma folha de controle de revisões e documentos de referência deste memorial. Uma breve descrição de cada revisão do documento deverá constar nesta folha. O tipo de emissão esta demarcado abaixo em negrito.</i></p>					
TIPO DE EMISSÃO					
(A) PRELIMINAR			(E) PARA CONSTRUÇÃO		
(B) PARA APROVAÇÃO			(F) CONFORME COMPRADO		
(C) PARA CONHECIMENTO			(G) CONFORME CONSTRUÍDO		
(D) PARA COTAÇÃO			(H) CANCELADO		

José Domingos

 <p>ProjectAssessoria Arquitetura e Engenharia</p>	 <p>PREFEITURA DE JAGUARIBE</p>	<p>MEMORIAL DE PROJETO BÁSICO DE DUPLICAÇÃO DA PONTE DO RIACHO CAJÁ E AVENIDA 8 DE NOVEMBRO</p> <p>REV00 26/08/2024</p>
---	---	---



DOCUMENTOS DE REFERÊNCIAS

- PROJETO PONTE RIACHO CAJÁ - REV06-001
- PROJETO PONTE RIACHO CAJÁ - REV06-002
- PROJETO PONTE RIACHO CAJÁ - REV06-003
- PROJETO PONTE RIACHO CAJÁ - REV06-004
- PROJETO PONTE RIACHO CAJÁ - REV06-005
- PROJETO PONTE RIACHO CAJÁ - REV06-006
- MEMORIAL TECNICO ESTUDO HIDROLOGICO RIACHO CAJA
- COMPOSICOES_-_PONTE_CAJA_REV06
- CRONOGRAMA_-_PONTE_CAJA_REV06
- MEMORIA_-_PONTE_CAJA_REV06
- ORCAMENTO_-_PONTE_CAJA_REV06
- MEMORIAL DE QUANTITATIVOS PONTE CAJA – REV06

 <p>ProjectAssessoria Arquitetura e Engenharia</p>	 <p>PREFEITURA DE JAGUARIBE</p>	<p>MEMORIAL DE PROJETO BÁSICO DE DUPLICAÇÃO DA PONTE DO RIACHO CAJÁ E AVENIDA 8 DE NOVEMBRO</p> <p>REV00 26/08/2024</p>
--	---	---



SUMÁRIO

1 APRESENTAÇÃO	7
2 OAE	7
2.1 CONDICIONAMENTOS	8
2.1.1 Rodoviários.....	8
2.1.2 Geológico-Geotécnicos	9
2.1.3 Hidráulicos.....	9
2.2 DESCRIÇÃO GERAL DA OBRA.....	9
3 PROJETO DE TERRAPLENAGEM.....	10
3.1 INTRODUÇÃO	10
3.2 ELEMENTOS BÁSICOS DO PROJETO	11
3.3 PROJETO DE DRENAGEM	13
3.4 SERVIÇOS PRELIMINARES.....	13
3.5 ATERROS.....	14
3.6 CORTES	14
3.7 SUBSTITUIÇÃO DO SUBLEITO	15
3.8 EMPRÉSTIMOS.....	15
3.8.1 Alçamento do Greide	15
3.8.2 Melhorias/Interseções.....	15
3.9 CAMINHOS DE SERVIÇO.....	16
3.10 MELHORIAS.....	16
3.11 PROTEÇÃO DOS TALUDES	17
3.12 PLANO BÁSICO DE EXECUÇÃO.....	17
3.13 TRANSPORTE EXCEDENTE.....	17
3.14 RELAÇÃO DE EQUIPAMENTOS.....	18

José Domingos

1 APRESENTAÇÃO

A PROJECT ASSESSORIA ARQUITETURA E ENGENHARIA., submete à apreciação da Prefeitura Municipal de Jaguaribe, o Relatório do Projeto Executivo – Projeto de Obra de Arte, referente a Elaboração de Estudos e Projetos de Engenharia para duplicação da ponte Riacho Cajá e duplicação da Av. 8 de novembro e Rua Nalza Alcioli.

A seguir é apresentado a imagem aérea da situação do trecho que será duplicado e a identificação do local do alçamento:



Figura 1: situação do local de implantação. Fonte: Google, 2024.

2 OAE – obra de arte especial – ponte sobre riacho Cajá

A presente Memoria Descritiva e Justificativa diz respeito ao Projeto Executivo da solução para a Ponte sobre o Riacho Cajá integrada na Av. 8 de Novembro, no Estado do Ceará.

José Domingos

2.1 CONDICIONAMENTOS

No projeto foram tidos em conta os condicionamentos a seguir indicados.

2.1.1 Rodoviários

A plataforma transversal do tabuleiro é constituída por uma pista obtida diretamente do perfil transversal da estrada de 11,00 m, cujo será aumentada para uma largura total de 18,20m.

Aquelas plataformas compõem-se do seguinte:

- Faixas de rolamento 2 x 3,60m
- Acostamento exterior 1,00m
- Faixa de Segurança 1,00m
- Passeio 1,00m
- Barreiras laterais – New Jersey 2 x 0,40m

11,00 m

Com a OAE de projeto, será o seguinte:

- Faixas de rolamento 4 x 3,60m
- Acostamento exterior 1,00m
- Faixa de Segurança 1,00m
- Passeio 1,00m
- Barreiras laterais – New Jersey 2 x 0,40m

18,20 m

A Ponte desenvolve-se desde a estaca 11+0,48m até à estaca 12+9,62m. O comprimento total entre juntas de dilatação nos encontros é de 24,00m medido ao eixo do tabuleiro.

Em perfil longitudinal a obra insere-se numa reta com inclinação de 1,25%.



2.1.2 Geológico-Geotécnicos

A informação geotécnica fornecida no projeto concursado era relativamente escassa para uma caracterização dos terrenos que permita um dimensionamento detalhado das fundações da obra.

Com o objetivo de complementar o reconhecimento da natureza e características geotécnicas dos terrenos de fundação dos pilares e encontros da ponte, será necessária a realização de uma nova campanha de prospecção geotécnica, que consistirá na execução de sondagens mecânicas acompanhadas de ensaios “in-situ” e recolhimento de amostras para ensaios de caracterização em laboratório para validação dos parâmetros adotados. Será necessário sondagens em cada alinhamento de apoio do viaduto definido no projeto básico:

E1 – sondagem

P1 – sondagem

P2 – sondagem

E2 – sondagem

2.1.3 Hidráulicos

A ponte destina-se a vencer o vale do Riacho Cajá. O leito menor localiza-se entre os alinhamentos P1 e P2. O tabuleiro está a cerca de 1,9 m de altura do nível da máxima cheia do Rio.

2.2 DESCRIÇÃO GERAL DA OBRA

A solução que se apresenta tem um tabuleiro simplesmente apoiado nos pilares com 2 vãos com cerca de 8m cada um deles.

A estrutura do tabuleiro da ponte é constituída por uma laje vigada com quatro vigas pré-moldadas de altura. A distância entre eixos das vigas é de 2,60 m. Sobre as vigas pré-moldadas é executada uma laje com espessura mínima igual a 0,15 m.

As vigas longitudinais pré-moldadas ficarão apoiada sob plintos e estão ligadas nos alinhamentos dos apoios por pilares retangulares de altura variável, largura de 1,60 m e comprimento, igual a largura da ponte, de 1,50 m.



A solução apresenta dois pilares no apoio intermédio. Os pilares tem seção retangular, executado em alvenaria de pedra argamassada.

No alinhamento intermédio o tabuleiro apoia-se, através de aparelhos de Neoprene, diretamente nas estruturas retangulares de pedra argamassada.

Nos alinhamentos extremos o tabuleiro apoia-se, através de aparelhos de Neoprene, em apoios com largura de 8,00 m e altura de 5,87 m.

Os aparelhos de apoio permitem as rotações de flexão do tabuleiro, impedem o deslocamento vertical e apresentam rigidez elástica para os deslocamentos horizontais.

Os encontros são constituídos por estruturas retangulares de alvenaria de pedra argamassada, de 8,00 m por 1,60 m que apoia as vigas do tabuleiro e está fundado diretamente em sapata corrida. Foram definidas alas para contenção lateral do aterro e lajes de transição.

No que se refere as fundações considerou-se que os encontros são fundados diretamente no solo e que os pilares são fundados também diretamente ao solo, contudo, por meio de sapata corrida com área em planta baixa de 8,00m x 3,87 m.

O pavimento da faixa de rodagem e dos acostamentos está previsto em concreto betuminoso.

Foram também considerados outros equipamentos habituais, como seja o sistema de drenagem das águas pluviais e barreiras de segurança.

Adotaram-se juntas de dilatação nos encontros com perfil em Neoprene. No alinhamento do apoio intermédio adotaram-se lajes elásticas de modo a minimizar os custos de manutenção.

3 PROJETO DE TERRAPLENAGEM

3.1 INTRODUÇÃO

O Projeto de Terraplenagem visa definir e quantificar, as escavações, compactações e movimentação de solos necessárias à implantação das melhorias propostas, bem como, estabelecer uma adequada distribuição das massas, com indicação das origens e destinos dos materiais e cálculo das distâncias médias de transportes, de acordo com os elementos fornecidos pelos estudos topográficos e definições do projeto geométrico, além das recomendações dos estudos geológico-geotécnicos seguindo as recomendações técnicas do DNIT.



3.2 ELEMENTOS BÁSICOS DO PROJETO

No desenvolvimento do Projeto de Terraplenagem, foram considerados os seguintes elementos básicos:

- Normas e Especificações Técnicas do DNIT;
- Resultados dos Estudos Geotécnicos;
- Estudos Topográficos e Projeto Geométrico;
- Estudos Hidrológicos e;
- Visitas de Inspeção ao local da Rodovia.

a) Estudos Topográficos e Projeto Geométrico Básico

Os Estudos Topográficos e o Projeto Geométrico forneceram as informações métricas em planta, perfil e seções transversais do terreno existente, para permitir a quantificação dos volumes a movimentar e a elaboração de notas de serviço de terraplenagem e cálculo de volumes.

b) Estudos Geotécnicos

Estes estudos fornecem os dados necessários à qualificação dos materiais a serem movimentados provenientes de cortes e caixas de empréstimos. Tais informações aliadas às informações métricas (quantificações) nos permitem uma boa relação custo/ benefício na orientação e distribuição de terraplenagem.

RELATÓRIO DO PROJETO EXECUTIVO

Materiais com $ISC \leq 2\%$ e/ou expansão $> 4\%$ são inadequados para execução de aterros, devendo ser destinados a bota-foras. Entretanto, nenhum material de corte apresentou tal situação, não havendo necessidade de utilização de bota-fora.

c) Fator de Homogeneização

O fator de homogeneização dos materiais é a relação entre a densidade no corte, o qual se encontra adensado em função das pressões preteritamente exercidas sobre ele, e



a densidade máxima no aterro, resultante da compactação decorrente da energia aplicada pelos equipamentos de terraplenagem. A razão entre a densidade no corte e no aterro, para materiais de 1ª e 2ª categorias, confere resultados sempre superiores a 1,00, significando que, após a compactação, a massa de solo no aterro apresentará um volume menor do que aquele extraído do corte.

A determinação do fator de homogeneização, para os serviços de terraplenagem, seguiu o procedimento recomendado pelo Manual de Implantação Básica de Rodovia - DNIT/IPR-742/2010. O parâmetro é definido como a relação entre o volume do material no corte de origem e o volume que este mesmo material ocupará no aterro, considerando 5% de perdas no transporte, conforme a equação abaixo:

$$Fh = 105x \frac{D_{comp}}{D_{corte}}$$

Onde:

- Fh é o fator de homogeneização;
- Dcomp é a densidade aparente seca do material ocorrente no corte de origem;
- Dcorte é a densidade aparente seca do material, extraído do corte, após compactação no aterro.

Portanto:

- Fh = 1,20 (1ª Categoria)

d) Inclinação dos Taludes

As inclinações de taludes de 1ª categoria adotadas têm por base as considerações encontradas no Manual de Implantação Básica de Rodovias do DNIT-2010 e são:

- 1,0 (V): 1,0 (H) para cortes em solo;
- 1,0 (V): 1,5 (H) para os aterros.

Todo o material de corte foi classificado como de 1ª Categoria.

e) Seção Transversal Tipo de Terraplenagem



A seção transversal de terraplenagem acabada é concebida de forma a acomodar a estrutura funcional da rodovia, que compreende as pistas de rolamento, os acostamentos e os dispositivos de drenagem superficial. As principais características das Seções Transversais Tipos são destacadas abaixo:

- Declividade transversal (tangente): 2,0%;
- Declividade transversal (curva): variável (máx. 8,0%);
- Largura da faixa de tráfego: 3,50m;
- Folga para drenagem: 1,00m;

3.3 PROJETO DE DRENAGEM

Os movimentos de terra decorrente da implantação dos dispositivos de drenagem serão quantificados e apresentados no Projeto de Drenagem.

3.4 SERVIÇOS PRELIMINARES

Os serviços preliminares são todas as operações de preparação das áreas destinadas à implantação do corpo estradal, áreas de empréstimo e ocorrência de material, pela remoção de material vegetal e outros, tais como: árvores, arbustos, tocos, raízes, entulhos, matacões, além de qualquer outro considerado prejudicial.

Nos alteamentos, a limpeza foi prevista em todo o segmento em área limitada pelas linhas dos "off-sets", acrescido de uma largura adicional de 1,00m. Acrescido também área referente aos caminhos de serviço previstos. Nas melhorias, tendo em vista que se tratam de regiões urbanas, a limpeza foi prevista em área limitada pelas linhas dos "off-sets".

O Quantitativo total do serviço de limpeza é de 1378,087m² com árvores de diversos tamanhos, conforme memória apresentada abaixo.

NOME DO LOCAL	ÁREA DE DESMATAMENTO (m ²)	ÁRVORES	
		0,15m < φ < 0,30 m	φ > 0,30 m
TALUDE	1.223,36	6	0
"OFFSET"	154,72	4	1
TOTAL	1.378,08	10	1

Tabela 1: área de desmatamento. Fonte: próprio autor.

3.5 ATERROS

São segmentos de rodovias cuja implantação requer depósito de materiais provenientes de cortes e/ou de empréstimos no interior dos limites das seções de projeto que definem o corpo estradal.

Os aterros de até 0,60 metros abaixo do greide de terraplenagem são denominados de “Camada Final” e será executada em 03 (três) camadas de 0,20m, sendo cada camada compactada até se obter a massa aparente seca correspondente a 100% da energia correspondente ao Proctor Intermediário.

Para a consecução do grau de compactação especificado, a umidade de compactação não deverá situar-se fora dos limites de -1,5% a +1,0% da umidade ótima do ensaio em referência. Essa camada deverá ser executada com material que apresente as seguintes características: $ISC > ISC_{projeto}$ e $Exp. < 2\%$.

Os aterros situados sobre o terreno natural até 0,60 metros abaixo do greide de terraplenagem são denominados de “Corpo de Aterro” e serão compactados a 100% do Proctor Normal. Essa camada deverá ser executada com material que apresente as seguintes características: $ISC > 2\%$ e $Expansão < 4\%$.

Os aterros previstos para os caminhos de serviço foram definidos como de “Camada de Aterro”, tendo em vista seu caráter temporário. Os segmentos de aterro em rocha (para proteção dos taludes), conforme detalhado no item 3.2.11, serão executados com material importado da Pedreira Brasil Mineração e Transporte S/A. Todos os dados e informações da pedreira são apresentados no Volume de Estudos Geotécnicos.

3.6 CORTES

São segmentos de rodovia, em que a implantação requer a escavação do terreno natural, ao longo do eixo e no interior dos limites das seções do projeto que definem os corpos estradais, o que corresponde à faixa terraplanada. Essa operação é precedida da execução dos serviços de desmatamento, destocamento e limpeza.

Com base nos dados existentes nos Estudos Geológico-Geotécnicos, todo material de corte foi classificado como de 1ª categoria.

3.7 SUBSTITUIÇÃO DO SUBLEITO

Nos segmentos em corte, onde o solo apresente ISC inferior ao ISCprojeto, e/ou apresente Expansão > 2%, foram projetadas substituições do subleito. Este procedimento consiste em uma escavação adicional, sob a plataforma de terraplenagem, na espessura de 0,60m. Esse material de corte, denominado “corte de substituição do subleito” foi incorporado à distribuição de materiais e deve ser utilizado para execução de um corpo de aterro. Ainda, neste local deve ser construído um aterro com características de camada final, ou seja, com ISC > ISCprojeto e Expansão < 2%.

Este volume de aterro também foi incorporado à distribuição de terraplenagem sob a designação: “aterro de substituição do subleito”. Material de corte com ISC < 2,0% e/ou Expansão > 4,0% não podem ser utilizados na confecção dos aterros e devem ser obrigatoriamente destinados a um bota-fora. Contudo, esta situação não ocorre no projeto.

3.8 EMPRÉSTIMOS

São as áreas onde serão escavados materiais a utilizar na execução da plataforma da rodovia nos segmentos de aterro, tais áreas serão utilizadas para suprir a deficiência ou insuficiência de materiais extraídos de corte. A escavação será procedida da execução dos serviços de desmatamento, destocamento e limpeza da área de empréstimo.

3.8.1 Alteamento do Greide

Uma vez que as melhorias relativas ao alteamento do greide requerem um volume considerável de material, optou-se pela indicação de empréstimos concentrados (fora da faixa de domínio) próximas aos locais de destino.

3.8.2 Melhorias/Interseções

Já para as interseções, cujos volumes de material necessários são menores, a opção adotada foi a criação de empréstimos laterais.



Os empréstimos em outras áreas são opcionais, tendo em vista a maior DMT em relação aos outros empréstimos.

3.9 CAMINHOS DE SERVIÇO

Todos os empréstimos indicados no projeto localizam-se nas proximidades da área urbana (seja dentro ou fora da faixa de domínio), não sendo necessário a execução de caminhos de serviço para acessá-los.

Nos segmentos onde estão previstos alteamento do greide, o mesmo se desenvolverá sobre a pista existente. Durante a execução do alteamento, o tráfego de veículos deverá ser desviado para garantir um espaçamento entre o tráfego e o aterro.

3.10 MELHORIAS

a) Alteração de greide

Consiste na elevação do greide da rodovia para sanar problemas hidrológicos, onde as águas acumulam na pista. Conforme detalhado no item 3.2.11, parte do aterro será executado com material rochoso, buscando proteção ao talude. A fonte desse material rochoso deverá ser informada pela construtora.

Todo o restante do aterro será executado com solo, grande parte com material dos empréstimos.

Foi identificado no segmento uma necessidade de alteamento do greide, totalizando pouco mais de 140 metros de extensão, iniciando na estaca E3+8,44m até o início da ponte, na estaca E11+0,48m. O estaqueamento dos alteamentos é coincidente com o estaqueamento da via, e sua movimentação de terra está descrita nas tabelas 3 e 4 abaixo:

VOLUME	E0	E1	E2	E3	E4	E5	E6	E7	E8
CORTE (m³)	23,30	0,00	0,00	0,00	0,00	0,00	0,00	0,00	0,00
ATERRO (m³)	35,00	236,60	285,00	287,00	181,00	289,80	129,60	348,20	364,40

Tabela 2: movimentação de terra E0 a E8. Fonte: próprio autor.

VOLUME	E9	E10	E11	E12	E13	E14	E15	15+10,86	TOTAL
CORTE (m³)	0,00	0,00	0,00	0,00	50,80	164,60	46,60	25,30	310,60 m³
ATERRO (m³)	426,20	460,20	623,20	0,00	436,40	70,00	70,00	38,01	4280,61 m³

Tabela 3: movimentação de terra E9 a E15+86m. Fonte: próprio autor.

3.11 PROTEÇÃO DOS TALUDES

3.11.1 Proteção do Talude

Visando facilitar a execução dos aterros e, ainda, ampliar a proteção do corpo estradal, nos segmentos com presença constante de água (estaca E10+0,48m e E12+9,26m), está sendo prevista a execução do corpo do aterro com material pétreo (rocha). Destaca-se que se tratam de segmentos curtos.

A origem deste material pétreo deve ser informada pela construtora antes da compra/contratação do mesmo.

3.12 PLANO BÁSICO DE EXECUÇÃO

Uma vez definidos os volumes de terraplenagem, incluindo as áreas de empréstimos procedeu-se a distribuição de terraplenagem. Optou-se por fazer em separado a distribuição dos segmentos. Entretanto, devido a opção por não utilização de bota-foras, houve alguma interação entre as melhorias projetadas, conforme descrito a seguir:

Alteamento

O corpo de aterro do estaqueamento citado no item 3.2.11.3 será executado com material pétreo, buscando a proteção do talude de aterro, conforme detalhado no mesmo item.

Os cortes provenientes dessa melhoria serão utilizados nos aterros da própria melhoria. O material restante será proveniente de empréstimo, com distância média de 20,00km, aproximadamente.

3.13 TRANSPORTE EXCEDENTE

José Demingos

Para o caso de DMT superior a 20,00km, deve ser calculada as distâncias e os volumes considerados como transporte excedente, levando em conta a densidade do material para obtenção deste momento de transporte (tonelada x quilômetro).

Da mesma forma, todo o transporte de material de empréstimo foi quantificado através do momento de transporte (tonelada x quilômetro). A densidade utilizada é a recomendada pelo Novo SICRO:

Densidade: 1,875 ton/m³ (1ª Categoria);

Já para o transporte do material pétreo para execução do segmento de aterro em rocha originária de pedra, a densidade utilizada também é a recomendada pelo Novo SICRO:

Densidade: 2,630 ton/m³ (3ª Categoria – Pedreira);

3.14 RELAÇÃO DE EQUIPAMENTOS

A seguir é apresentada a relação do equipamento mínimo, necessário à plena consecução dos serviços previstos no cronograma.

Código	Descrição
E9515	Escavadeira hidráulica sobre esteiras com caçamba com capacidade de 1,56 m ³ - 118 kW
E9518	Grade de 24 discos rebocável de 24"
E9524	Motoniveladora - 93 kW
E9541	Trator de esteiras com lâmina - 259 kW
E9530	Rolo compactador liso vibratório autopropelido por pneus de 11 t - 97 kW
E9571	Caminhão tanque com capacidade de 10.000 l - 188 kW
E9577	Trator agrícola sobre Pneus - 77 kW
E9667	Caminhão basculante com capacidade de 14 m ³ - 188 kW
E9685	Rolo compactador pé de carneiro vibratório autopropelido de 11,6 t - 82 kW

Tabela 5: equipamentos necessários. Fonte: próprio autor.

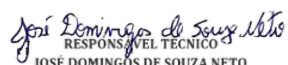
RESPONSÁVEL TÉCNICO
JOSÉ DOMINGOS DE SOUZA NETO
ENGENHEIRO CIVIL CREA/BA RNP Nº 0512223947



PREFEITURA MUNICIPAL DE JAGUARIBE
CNPJ: 10.383.249/0001-87



Obra
EXECUÇÃO DE PONTE SOBRE RIO CAJÁ E DUPLICAÇÃO TRECHO AV. 8 DE NOVEMBRO, JAGUARIBE, CEARA

Bancos
SINAPI - 06/2024 - Ceará
SBC - 07/2024 - Ceará
SICRO3 - 01/2024 - Ceará
ORSE - 04/2024 - Sergipe
SEINFRA - 028 - Ceará
FDE - 04/2024 - São Paulo

B.D.I.
24,5%

Encargos Sociais
Não Desonerado: embutido nos preços unitário dos insumos de mão de obra, de acordo com as bases.

Orçamento Sintético

Item	Código	Banco	Descrição	Und	Quant.	Valor Unit	Valor Unit com BDI	Total	Peso (%)
1			ADMINISTRAÇÃO E DESPESAS INDIRETAS		1		129822,7	129822,7	7,19 %
1.1			ADMINISTRAÇÃO DE OBRA		1		93365,78	93365,78	5,17 %
1.1.1	93572	SINAPI	ENCARREGADO GERAL DE OBRAS COM ENCARGOS COMPLEMENTARES	MES	6	4609,71	5739,08	34434,48	1,91 %
1.1.2	93567	SINAPI	ENGENHEIRO CIVIL DE OBRA PLENO COM ENCARGOS COMPLEMENTARES	MES	1	23099,28	28758,6	28758,6	1,59 %
1.1.3	94296	SINAPI	TOPOGRAFO COM ENCARGOS COMPLEMENTARES	MES	2	6951,02	8654,01	17308,02	0,96 %
1.1.4	101385	SINAPI	AUXILIAR DE LABORATORISTA DE SOLOS E DE CONCRETO COM ENCARGOS COMPLEMENTARES	MES	2	5166,54	6432,34	12864,68	0,71 %
1.2			ENSAIOS GEOTECNICOS DE INVESTIGAÇÃO DO SOLO E ROCHA		1		36456,92	36456,92	2,02 %
1.2.1	C3955	SEINFRA	SONDAGEM ROTATIVA P/ RECONHECIMENTO DO SUBSOLO	M	24	391,25	487,1	11690,4	0,65 %
1.2.2	C2290	SEINFRA	SONDAGEM À PERCUSSÃO P/RECONHECIMENTO DO SUBSOLO	M	70	69,56	86,6	6062	0,34 %
1.2.3	C0333	SEINFRA	SERVIÇOS DE SONDAGEM GEOTÉCNICA MISTA EM ROCHA	M	12	1251,98	1558,71	18704,52	1,04 %
2			SERVIÇOS PRELIMINARES		1		81348,74	81348,74	4,50 %
2.1	93208	SINAPI	EXECUÇÃO DE ALMOXARIFADO EM CANTEIRO DE OBRA EM CHAPA DE MADEIRA COMPENSADA, INCLUSO PRATELEIRAS. AF_02/2016	m²	40	939,12	1169,2	46768	2,59 %
2.2	02.02.093	FDE	TAXA DE MOBILIZAÇÃO DE EQUIPAMENTO	UN	1	25878,16	32218,3	32218,3	1,78 %
2.3	103689	SINAPI	FORNECIMENTO E INSTALAÇÃO DE PLACA DE OBRA COM CHAPA GALVANIZADA E ESTRUTURA DE MADEIRA. AF_03/2022_PS	m²	6	316,26	393,74	2362,44	0,13 %
3			OAE - INFRAESTRUTURA E MESOESTRUTURA: FUNDAÇÕES, APOIOS E ENCONTROS (ALAS)		1		234182,86	234182,86	12,97 %
3.1	C0708	SEINFRA	CARGA MECANIZADA DE ENTULHO EM CAMINHÃO BASCULANTE	m³	80,07	4,67	5,81	465,2	0,03 %
3.2	C2530	SEINFRA	TRANSPORTE DE MATERIAL, EXCETO ROCHA EM CAMINHÃO ATÉ 10KM	m³	80,07	39,25	48,86	3912,22	0,22 %
3.3	C0851	SEINFRA	CONCRETO PRE-MISTURADO FCK 30 MPa	m³	31,68	416,21	518,18	16415,94	0,91 %

João Domingos



PREFEITURA MUNICIPAL DE JAGUARIBE
CNPJ: 10.383.249/0001-87

3.4	C1603	SEINFRA	LANÇAMENTO E APLICAÇÃO DE CONCRETO C/ ELEVAÇÃO	m³	31,68	296,38	368,99	11689,6	0,65 %
3.5	C2767	SEINFRA	ENSECADEIRA COM SACOS DE AREIA, S/ FORNECIMENTO DE AREIA	m³	48	110,88	138,04	6625,92	0,37 %
3.6	90082	SINAPI	ESCAVAÇÃO MECANIZADA DE VALA COM PROF. ATÉ 1,5 M (MÉDIA MONTANTE E JUSANTE/UMA COMPOSIÇÃO POR TRECHO), ESCAVADEIRA (0,8 M3), LARG. DE 1,5 M A 2,5 M, EM SOLO DE 1A CATEGORIA, EM LOCAIS COM ALTO NÍVEL DE INTERFERÊNCIA. AF_02/2021	m³	61,59	11,39	14,18	873,34	0,05 %
3.7	C0054	SEINFRA	ALVENARIA DE EMBASAMENTO DE PEDRA ARGAMASSADA	m³	231,26	576,29	717,48	165924,42	9,19 %
3.8	104482	SINAPI	ESGOTAMENTO DE VALA COM BOMBA SUBMERSÍVEL. AF_12/2022	H	180	29,16	36,3	6534	0,36 %
3.9	C4151	SEINFRA	ARMADURA DE AÇO CA 50/60	KG	1319,31	13,24	16,48	21742,22	1,20 %
4			OAE - SUPERESTRUTURA		1		190059,8	190059,8	10,52 %
4.1			VIGAS MOLDADAS IN LOCO		1		190059,8	190059,8	10,52 %
4.1.1	103673	SINAPI	LANÇAMENTO COM USO DE BOMBA, ADENSAMENTO E ACABAMENTO DE CONCRETO EM ESTRUTURAS. AF_02/2022	m³	13,44	42,04	52,33	703,31	0,04 %
4.1.2	102484	SINAPI	CONCRETO FCK = 40MPA, TRAÇO 1:1,4:1,8 (EM MASSA SECA DE CIMENTO/ AREIA MÉDIA/ SEIXO ROLADO) - PREPARO MECÂNICO COM BETONEIRA 600 L. AF_05/2021	m³	13,44	747,63	930,79	12509,81	0,69 %
4.1.3	92266	SINAPI	FABRICAÇÃO DE FÔRMA PARA VIGAS, EM CHAPA DE MADEIRA COMPENSADA PLASTIFICADA, E = 18 MM. AF_09/2020	m²	153,6	184,59	229,81	35298,81	1,95 %
4.1.4	7307	ORSE	Cimbramento / escoramento tubular desmontável, para ponte ou viaduto, edificação civil e industrial, inclusas montagem e desmontagem	m³	960	63,74	79,35	76176	4,22 %
4.1.5	C4151	SEINFRA	ARMADURA DE AÇO CA 50/60	KG	3966,74	13,24	16,48	65371,87	3,62 %
5			OAE - LAJE TABULEIRO E TRANSIÇÃO		1		208616,45	208616,45	11,55 %
5.1	92266	SINAPI	FABRICAÇÃO DE FÔRMA PARA VIGAS, EM CHAPA DE MADEIRA COMPENSADA PLASTIFICADA, E = 18 MM. AF_09/2020	m²	184,75	184,59	229,81	42457,39	2,35 %
5.2	C4151	SEINFRA	ARMADURA DE AÇO CA 50/60	KG	3584,03	13,24	16,48	59064,81	3,27 %
5.3	102484	SINAPI	CONCRETO FCK = 40MPA, TRAÇO 1:1,4:1,8 (EM MASSA SECA DE CIMENTO/ AREIA MÉDIA/ SEIXO ROLADO) - PREPARO MECÂNICO COM BETONEIRA 600 L. AF_05/2021	m³	32,54	747,63	930,79	30287,9	1,68 %
5.4	C1603	SEINFRA	LANÇAMENTO E APLICAÇÃO DE CONCRETO C/ ELEVAÇÃO	m³	32,54	296,38	368,99	12006,93	0,66 %
5.5	C3081	SEINFRA	ESCORAMENTO TUBULAR TIPO CONVENCIONAL	m³	1094,4	47,56	59,21	64799,42	3,59 %
6			OAE - ACESSÓRIOS E ACABAMENTOS		1		155523,9	155523,9	8,61 %
6.1	83671	SINAPI	TUBO PVC DN 100 MM PARA DRENAGEM - FORNECIMENTO E INSTALACAO	M	12	70,19	87,38	1048,56	0,06 %

João Domingos



PREFEITURA MUNICIPAL DE JAGUARIBE
CNPJ: 10.383.249/0001-87

6.2	90441	SINAPI	FURO MECANIZADO EM CONCRETO, COM MARTELO DEMOLIDOR, PARA INSTALAÇÕES HIDRÁULICAS, DIÂMETROS MAIORES QUE 75 MM E MENORES OU IGUAIS A 150 MM. AF_09/2023	UN	24	39,15	48,74	1169,76	0,06 %
6.3	C3220	SEINFRA	FAIXA.HORIZONTAL/TINTA REFLETIVA/RESINA ACRÍLICA	m²	144	26,94	33,54	4829,76	0,27 %
6.4	C0375	SEINFRA	BARREIRA DE CONCRETO (NEW JERSEY) SIMPLES	M	100	407,15	506,9	50690	2,81 %
6.5	C0090	SEINFRA	APARELHO DE APOIO EM NEOPRENE	KG	63,84	66	82,17	5245,73	0,29 %
6.6	C0834	SEINFRA	CONCRETO GROUT (ARGAMASSA AUTONIVELANTE), LANÇAMENTO E CURA	m³	1	4796,48	5971,61	5971,61	0,33 %
6.7	C5008	SEINFRA	JUNTA DE MOVIMENTAÇÃO PARA ESTRUTURA DE CONCRETO DE 25 X 50 MM (TIPO JUNTA JEENE 25/40 VV OU SIMILAR)	M	16	662,08	824,28	13188,48	0,73 %
6.8	99837	SINAPI	GUARDA-CORPO DE AÇO GALVANIZADO DE 1,10M, MONTANTES TUBULARES DE 1.1/4" ESPAÇADOS DE 1,20M, TRAVESSA SUPERIOR DE 1.1/2", GRADIL FORMADO POR TUBOS HORIZONTAIS DE 1" E VERTICAIS DE 3/4", FIXADO COM CHUMBADOR MECÂNICO. AF_04/2019_PS	M	100	589,4	733,8	73380	4,06 %
7			ACESSO VIÁRIO - DUPLICAÇÃO PISTA DE ROLAMENTO		1		806536,79	806536,79	44,66 %
7.1			DEMOLIÇÃO E RETIRADAS		1		59405,72	59405,72	3,29 %
7.1.1	97636	SINAPI	DEMOLIÇÃO PARCIAL DE PAVIMENTO ASFÁLTICO, DE FORMA MECANIZADA, SEM REAPROVEITAMENTO. AF_09/2023	m²	297,6	22,3	27,76	8261,37	0,46 %
7.1.2	100982	SINAPI	CARGA, MANOBRA E DESCARGA DE ENTULHO EM CAMINHÃO BASCULANTE 10 M³ - CARGA COM ESCAVADEIRA HIDRÁULICA (CAÇAMBA DE 0,80 M³ / 111 HP) E DESCARGA LIVRE (UNIDADE: M3). AF_07/2020	m³	41,66	9,22	11,47	477,84	0,03 %
7.1.3	100947	SINAPI	TRANSPORTE COM CAMINHÃO CARROCERIA 9T, EM VIA URBANA PAVIMENTADA, DMT ATÉ 30KM (UNIDADE: TXKM). AF_07/2020	TXKM	333,31	2,32	2,88	959,93	0,05 %
7.1.4	C3373	SEINFRA	RETIRADA DE MEIO FIO DE PEDRA GRANÍTICA	M	297,6	11,47	14,28	4249,72	0,24 %
7.1.5	104790	SINAPI	DEMOLIÇÃO DE PISO DE CONCRETO SIMPLES, DE FORMA MECANIZADA COM MARTELETE, SEM REAPROVEITAMENTO. AF_09/2023	m³	35	117,3	146,03	5111,05	0,28 %
7.1.6	11710	ORSE	Material para sub-base com cbr>20, inclusive aquisição, escavação e carga na jazida (medido pelo corte), exclusive limpeza da área e transporte	m³	3182,4	10,18	12,67779405	40345,81	2,23 %
7.2			MOVIMENTO DE TERRA		1		377775,98	377775,98	20,92 %
7.2.1	98525	SINAPI	LIMPEZA MECANIZADA DE CAMADA VEGETAL, VEGETAÇÃO E PEQUENAS ÁRVORES (DIÂMETRO DE TRONCO MENOR QUE 0,20 M), COM TRATOR DE ESTEIRAS. AF_03/2024	m²	2380,8	0,63	0,78	1857,02	0,10 %
7.2.2	C4899	SEINFRA	ESCAVAÇÃO MECANIZADA CAMPO ABERTO EM TERRA EXCETO ROCHA ATÉ 10M	m³	403,78	5,87	7,3	2947,59	0,16 %

José Domingos



PREFEITURA MUNICIPAL DE JAGUARIBE
CNPJ: 10.383.249/0001-87

7.2.3	96386	SINAPI	EXECUÇÃO E COMPACTAÇÃO DE ATERRO COM SOLO PREDOMINANTEMENTE ARENOSO - EXCLUSIVE SOLO, ESCAVAÇÃO, CARGA E TRANSPORTE. AF_11/2019	m³	3685,2	9,22	11,47	42269,24	2,34 %
7.2.4	4016007	SICRO3	Escavação e carga de material de jazida com trator de 97 kW e carregadeira de 1,72 m³	m³	4790,76	4,95	6,16	29511,08	1,63 %
7.2.5	C2840	SEINFRA	INDENIZAÇÃO DE JAZIDA	m³	4790,76	1,57	1,95	9341,98	0,52 %
7.2.6	2573	ORSE	Sub-base de solo-brita misturado na pista, com material da própria escavação (60% de solo, 15% de areia e 25% de brita), exclusive areia e transporte da brita	m³	673,81	59,62	74,22809941	50015,63	2,77 %
7.2.7	4011268	SICRO3	Base estabilizada granulometricamente com mistura solo brita (70% - 30%) em usina com material de jazida e brita comercial	m³	875,95	81,17	101,05	88514,74	4,90 %
7.2.8	100947	SINAPI	TRANSPORTE COM CAMINHÃO CARROCERIA 9T, EM VIA URBANA PAVIMENTADA, DMT ATÉ 30KM (UNIDADE: TXKM). AF_07/2020	TXKM	53235,66	2,32	2,88	153318,7	8,49 %
7.3			PAVIMENTAÇÃO		1		297185,56	297185,56	16,45 %
7.3.1	4011353	SICRO3	Pintura de ligação	m²	1509,85	0,28	0,34	513,34	0,03 %
7.3.2	95995	SINAPI	EXECUÇÃO DE PAVIMENTO COM APLICAÇÃO DE CONCRETO ASFÁLTICO, CAMADA DE ROLAMENTO - EXCLUSIVE CARGA E TRANSPORTE. AF_11/2019	m³	145,99	1456,29	1813,08	264691,54	14,66 %
7.3.3	101003	SINAPI	CARGA DE MISTURA ASFÁLTICA EM CAMINHÃO BASCULANTE 14 M³ (UNIDADE: T). AF_07/2020	T	97,33	7,1	8,83	859,42	0,05 %
7.3.4	C3226	SEINFRA	TRANSPORTE LOCAL DE MISTURA BETUMINOSA À QUENTE (Y = 1,04X + 3,90) - MASSA ASFÁLTICA IGUATU A JAGUARIBE - 124 KM - DMT: 124,00	T	97,33	256,83	319,75	31121,26	1,72 %
7.4			SARJETAS E MEIO FIO		1		19718,4	19718,4	1,09 %
7.4.1	94273	SINAPI	ASSENTAMENTO DE GUIA (MEIO-FIO) EM TRECHO RETO, CONFECCIONADA EM CONCRETO PRÉ-FABRICADO, DIMENSÕES 100X15X13X30 CM (COMPRIMENTO X BASE INFERIOR X BASE SUPERIOR X ALTURA). AF_01/2024	M	260	44,15	54,96	14289,6	0,79 %
7.4.2	94287	SINAPI	EXECUÇÃO DE SARJETA DE CONCRETO USINADO, MOLDADA IN LOCO EM TRECHO RETO, 30 CM BASE X 10 CM ALTURA. AF_01/2024	M	130	33,55	41,76	5428,8	0,30 %
7.5			SINALIZAÇÃO		1		16455,89	16455,89	0,91 %
7.5.1	C3220	SEINFRA	FAIXA.HORIZONTAL/TINTA REFLETIVA/RESINA ACRÍLICA	m²	142,36	26,94	33,54	4774,75	0,26 %
7.5.2	102509	SINAPI	PINTURA DE FAIXA DE PEDESTRE OU ZEBRADA TINTA RETRORREFLETIVA A BASE DE RESINA ACRÍLICA COM MICROESFERAS DE VIDRO, E = 30 CM, APLICAÇÃO MANUAL. AF_05/2021	m²	23,72	32,89	40,94	971,09	0,05 %
7.5.3	10808	ORSE	Confecção suporte e travessa para placa de sinalização	un	20	135,47	168,66	3373,2	0,19 %

João Domingos



PREFEITURA MUNICIPAL DE JAGUARIBE
CNPJ: 10.383.249/0001-87

7.5.4	C4528	SEINFRA	TACHÃO REFLETIVO BIDIRECIONAL: FORNECIMENTO/APLICAÇÃO	UN	95	62,04	77,23	7336,85	0,41 %
7.6			SERVIÇOS FINAIS		1		0	0	0,00 %
7.7			ELEMENTOS SUPERFICIAIS DE DRENAGEM, URBANIZAÇÃO E PAISAGISMO		1		35995,24	35995,24	1,99 %
7.7.1	94990	SINAPI	EXECUÇÃO DE PASSEIO (CALÇADA) OU PISO DE CONCRETO COM CONCRETO MOLDADO IN LOCO, FEITO EM OBRA, ACABAMENTO CONVENCIONAL, NÃO ARMADO. AF_08/2022	m³	15,6	792,49	986,65	15391,74	0,85 %
7.7.2	2003387	SICRO3	Entrada para descida d	un	16	73,12	91,03	1456,48	0,08 %
7.7.3	2003411	SICRO3	Descida d	m	24	616,26	767,24	18413,76	1,02 %
7.7.4	4413993	SICRO3	Revestimento vegetal por sementeira a lanço manual de gramíneas e leguminosas	m²	1018,42	0,58	0,72	733,26	0,04 %

Total sem BDI 1.451.184,53
Total do BDI 354.906,71
Total Geral 1.806.091,24

PREFEITURA MUNICIPAL DE JAGUARIBE
SECRETARIA DE INFRAESTRUTURA



PREFEITURA MUNICIPAL DE JAGUARIBE
CNPJ: 10.383.249/0001-87



Obra
EXECUÇÃO DE PONTE SOBRE RIO CAJÁ E DUPLICAÇÃO TRECHO AV. 8 DE NOVEMBRO, JAGUARIBE, CEARA

Bancos
SINAPI - 06/2024 - Ceará
SBC - 07/2024 - Ceará
SICRO3 - 01/2024 - Ceará
ORSE - 04/2024 - Sergipe
SEINFRA - 028 - Ceará
FDE - 04/2024 - São Paulo

B.D.I.
24,50%

Orçamento Sintético

Item	Código	Banco	Descrição	Und	Quant.	MEMORIA DE QUANTIDADE *medida em metros, exceto quando indicado
1			ADMINISTRAÇÃO E DESPESAS INDIRETAS		1	
1.1			ADMINISTRAÇÃO DE OBRA		1	
1.1.1	93572	SINAPI	ENCARREGADO GERAL DE OBRAS COM ENCARGOS COMPLEMENTARES	MES	6,00	PRAZO TOTAL DA OBRA
1.1.2	93567	SINAPI	ENGENHEIRO CIVIL DE OBRA PLENO COM ENCARGOS COMPLEMENTARES	MES	1,00	COMPOSIÇÃO REFERENTE A 220 H DO ENGENHEIRO ALOCADO NO CONTRATO
1.1.3	94296	SINAPI	TOPOGRAFO COM ENCARGOS COMPLEMENTARES	MES	2,00	PRAZO NECESSARIO DE TOPOGRAFIA NA OBRA, 2 MESES INICIAIS
1.1.4	101385	SINAPI	AUXILIAR DE LABORATORISTA DE SOLOS E DE CONCRETO COM ENCARGOS COMPLEMENTARES	MES	2,00	PRAZO DE EXECUÇÃO DAS CAMADAS DO PAVIMENTO: ATERRO, SUB-BASE E BASE
1.2			PROJETOS E ENSAIOS		1,00	
1.2.2	C3955	SEINFRA	SONDAGEM ROTATIVA P/ RECONHECIMENTO DO SUBSOLO	M	24,00	CONSIDERANDO 4 FUROS DE INVESTIGAÇÃO COM 6 METROS DE ROCHA SÃ, UM EM CADA ENCONTRO, E UM EM CADA APOIO
1.2.3	C2290	SEINFRA	SONDAGEM À PERCUSSÃO P/RECONHECIMENTO DO SUBSOLO	M	70,00	CONSIDERADO 7 FUROS DE 10 METROS PARA CONHECIMENTO DO SUBLEITO DO SOLO PARA IMPLANTAÇÃO DA PONTA E DO CORPO DE ATERRO NOS ENCONTROS E AO LONGO DA CONSTRUÇÃO DO PAVIMENTO DA DUPLICAÇÃO DA AV. 8 DE NOVEMBRO.
1.2.4	C0333	SEINFRA	SERVIÇOS DE SONDAGEM GEOTÉCNICA MISTA EM ROCHA	M	12,00	CONSIDERANDO 4 FUROS DE INVESTIGAÇÃO COM 3 METROS DE ROCHA ALTERADA, UM EM CADA ENCONTRO, E UM EM CADA APOIO
2			SERVIÇOS PRELIMINARES		1	
2.1	93208	SINAPI	EXECUÇÃO DE ALMOXARIFADO EM CANTEIRO DE OBRA EM CHAPA DE MADEIRA COMPENSADA, INCLUSO PRATELEIRAS. AF_02/2016	m²	40,00	AREA SEGUINDO A REGULAMENTAÇÃO DA NR18
2.2	02.02.093	FDE	TAXA DE MOBILIZAÇÃO DE EQUIPAMENTO	UN	1,00	-
2.3	103689	SINAPI	FORNECIMENTO E INSTALAÇÃO DE PLACA DE OBRA COM CHAPA GALVANIZADA E ESTRUTURA DE MADEIRA. AF_03/2022_PS	m²	6,00	PLACA COM DIMENSÃO 2,00 X 3,00 M - PADRÃO GOVERNO FEDERAL

José Domingos



PREFEITURA MUNICIPAL DE JAGUARIBE
CNPJ: 10.383.249/0001-87

3			OAE - INFRAESTRUTURA E MESOESTRUTURA: FUNDAÇÕES, APOIOS E ENCONTROS (ALAS)		1	
3.1	C0708	SEINFRA	CARGA MECANIZADA DE ENTULHO EM CAMINHÃO BASCULANTE	m³	80,07	VOLUME DE ESCAVAÇÃO CONTABILIZADO NO ITEM 3.6, MULTIPLICADO PELO FATOR DE EMPOLAMENTO DE 1,3
3.2	C2530	SEINFRA	TRANSPORTE DE MATERIAL, EXCETO ROCHA EM CAMINHÃO ATÉ 10KM	m³	80,07	IDEM 3.1
3.3	C0851	SEINFRA	CONCRETO PRE-MISTURADO FCK 30 MPa	m³	21,71	(ÁREA DE UM RETÂNGULO DE 1,2*0,8+ÁREA DE DOIS RETÂNGULOS DE 0,85*0,4+ÁREA DE DOIS TRIÂNGULOS DE 0,85*0,4/2)*COMPRIMENTO DE 8
3.4	C1603	SEINFRA	LANÇAMENTO E APLICAÇÃO DE CONCRETO C/ ELEVAÇÃO	m³	21,71	IDEM 3.3
3.5	C2767	SEINFRA	ENSECADEIRA COM SACOS DE AREIA, S/ FORNECIMENTO DE AREIA	m³	48,00	DOIS RETÂNGULOS DE 10*2 COM 1 DE ALTURA E 1 DE LARGURA
3.6	90082	SINAPI	ESCAVAÇÃO MECANIZADA DE VALA COM PROF. ATÉ 1,5 M (MÉDIA MONTANTE E JUSANTE/UMA COMPOSIÇÃO POR TRECHO), ESCAVADEIRA (0,8 M3), LARG. DE 1,5 M A 2,5 M, EM SOLO DE 1A CATEGORIA, EM LOCAIS COM ALTO NÍVEL DE INTERFERÊNCIA. AF_02/2021	m³	61,59	DUAS VALAS DE 3,4*9*0,9 PARA OS APOIOS CENTRAIS E DUAS VALAS EM FORMATO TRAPEZOIDAL DE (4+5,3)/2*0,7 COM 9 DE COMPRIMENTO
3.7	C0054	SEINFRA	ALVENARIA DE EMBASAMENTO DE PEDRA ARGAMASSADA	m³	231,26	DOIS CUBOS DE 5 DE ALTURA, 1,2 DE LARGURA E 8,0 DE COMPRIMENTO PARA OS APOIOS E, DOIS MUROS DE ÁREA 5,89 COM 8,0 DE LARGURA E QUATRO ALAS COM 11,45 DE ÁREA TRANSVERSAL COM LARGURA SUPERIOR DE 0,6 E INFERIOR DE 1,89
3.8	104482	SINAPI	ESGOTAMENTO DE VALA COM BOMBA SUBMERSÍVEL. AF_12/2022	H	180,00	ESGOTAMENTO DE 6H POR DIA, DURANTE 30D
3.9	C4151	SEINFRA	ARMADURA DE AÇO CA 50/60	KG	1.319,31	VER PRANCHA 07/10
4			OAE - SUPERESTRUTURA		1	
4.1			VIGAS MOLDADAS IN LOCO		1	
4.1.1	103673	SINAPI	LANÇAMENTO COM USO DE BOMBA, ADENSAMENTO E ACABAMENTO DE CONCRETO EM ESTRUTURAS. AF_02/2022	m³	13,44	12 VIGAS DE SEÇÃO RETANGULAR DE 0,7*0,2 COM 8 DE COMPRIMENTO
4.1.2	102484	SINAPI	CONCRETO FCK = 40MPa, TRAÇO 1:1,4:1,8 (EM MASSA SECA DE CIMENTO/ AREIA MÉDIA/ SEIXO ROLADO) - PREPARO MECÂNICO COM BETONEIRA 600 L. AF_05/2021	m³	13,44	IDEM 4.1.1
4.1.3	92266	SINAPI	FABRICAÇÃO DE FÔRMA PARA VIGAS, EM CHAPA DE MADEIRA COMPENSADA PLASTIFICADA, E = 18 MM. AF_09/2020	m²	153,60	2 FACES LATERAIS DE 0,7*8 + 1 FUNDO DE 0,2*8 * QUANTIDADE DE VIGAS
4.1.4	7307	ORSE	Cimbramento / escoramento tubular desmontável, para ponte ou viaduto, edificação civil e industrial, inclusas montagem e desmontagem	m³	960,00	ÁREA DO TABULEIRO 24*8 MULTIPLICADO PELA ALTURA 5
4.1.5	C4151	SEINFRA	ARMADURA DE AÇO CA 50/60	KG	3.966,74	VER PRANCHA 08/10

José Domingos



PREFEITURA MUNICIPAL DE JAGUARIBE
CNPJ: 10.383.249/0001-87

5				1		
5.1	92266	SINAPI	FABRICAÇÃO DE FÔRMA PARA VIGAS, EM CHAPA DE MADEIRA COMPENSADA PLASTIFICADA, E = 18 MM. AF_09/2020	m²	184,64	TODA ÁREA DO TABULEIRO 24*8 MENOS ÁREA DO TOPO DAS VIGAS 12*8*0,2 MAIS LATERAIS MAIORES DA LAJE JUNTO A VRC DE AMBOS OS LADOS 0,54*8*2 MAIS LATERAIS MENORES 8*0,2
5.2	C4151	SEINFRA	ARMADURA DE AÇO CA 50/60	KG	3.584,03	VER PRANCHA 09/10
5.3	102484	SINAPI	CONCRETO FCK = 40MPA, TRAÇO 1:1,4:1,8 (EM MASSA SECA DE CIMENTO/ AREIA MÉDIA/ SEIXO ROLADO) - PREPARO MECÂNICO COM BETONEIRA 600 L. AF_05/2021	m³	32,54	TABULEIRO DE 24*8 COM 0,15 DE ESPESSURA MAIS DUAS VRCS DE 0,2*0,39 COM 24 DE COMPRIMENTO
5.4	C1603	SEINFRA	LANÇAMENTO E APLICAÇÃO DE CONCRETO C/ ELEVAÇÃO	m³	32,54	IDEM 5.3
5.5	C3081	SEINFRA	ESCORAMENTO TUBULAR TIPO CONVENCIONAL	m³	1.094,40	ÁREA DO TABULEIRO 24*8 MULTIPLICADO PELA ALTURA 5,7
6				1		
6.1	83671	SINAPI	TUBO PVC DN 100 MM PARA DRENAGEM - FORNECIMENTO E INSTALACAO	M	12,00	24 TUBOS DE QUEDA COM 50 CENTIMETROS DE COMPRIMENTO
6.2	90441	SINAPI	FURO MECANIZADO EM CONCRETO, COM MARTELO DEMOLIDOR, PARA INSTALAÇÕES HIDRÁULICAS, DIÂMETROS MAIORES QUE 75 MM E MENORES OU IGUAIS A 150 MM. AF_09/2023	UN	24,00	24 ABERTURAS PARA AS PRUMADAS DE DRENAGEM
6.3	C3220	SEINFRA	FAIXA.HORIZONTAL/TINTA REFLETIVA/RESINA ACRÍLICA	m²	144,00	AREA DA FAIXA DE ROLAMENTO - 6,00 M DE LARGURA POR 24M DE EXTENSAO
6.4	C0375	SEINFRA	BARREIRA DE CONCRETO (NEW JERSEY) SIMPLES	M	100,00	50 METROS DE BARREIRA DE CADA LADO, QUE COMPREENDE: 24 METROS DA PONTE MAIS 26M DE BORDA DO TRECHO DE ATERRO ELEVADO, PARA CADA LADO
6.5	C0090	SEINFRA	APARELHO DE APOIO EM NEOPRENE	KG	63,84	3,99 KG POR APARELHO X 4 PONTOS POR APOIO - 3,99 X 4 X 4
6.6	C0834	SEINFRA	CONCRETO GROUT (ARGAMASSA AUTONIVELANTE), LANÇAMENTO E CURA	m³	1,00	0,25 M3 POR APOIO X 4 APOIOS
6.7	C5008	SEINFRA	JUNTA DE MOVIMENTAÇÃO PARA ESTRUTURA DE CONCRETO DE 25 X 50 MM (TIPO JUNTA JEENE 25/40 VV OU SIMILAR)	M	16,00	2 JUNTAS NOS ENCONTROS COM 8 METROS DE EXTENSAO
6.8	99837	SINAPI	GUARDA-CORPO DE AÇO GALVANIZADO DE 1,10M, MONTANTES TUBULARES DE 1.1/4" ESPAÇADOS DE 1,20M, TRAVESSA SUPERIOR DE 1.1/2", GRADIL FORMADO POR TUBOS HORIZONTAIS DE 1" E VERTICAIS DE 3/4", FIXADO COM CHUMBADOR MECÂNICO. AF_04/2019_PS	M	100,00	IDEM PARA ITEM 6.4

João Domingos



PREFEITURA MUNICIPAL DE JAGUARIBE
CNPJ: 10.383.249/0001-87

7						
7.1						
7.1						
7.1						
7.1.1	97636	SINAPI	DEMOLIÇÃO PARCIAL DE PAVIMENTO ASFÁLTICO, DE FORMA MECANIZADA, SEM REAPROVEITAMENTO. AF_09/2023	m²	297,60	(67+230,6)*1,00 (EXTENSAO DAS INTERVENÇÕES * LARGURA)
7.1.2	100982	SINAPI	CARGA, MANOBRA E DESCARGA DE ENTULHO EM CAMINHÃO BASCULANTE 10 M³ - CARGA COM ESCAVADEIRA HIDRÁULICA (CAÇAMBA DE 0,80 M³ / 111 HP) E DESCARGA LIVRE (UNIDADE: M3). AF_07/2020	m³	41,66	ITEM 7.1.1 x 0,1 (espessura) x 1.4 (fator de empolamento)
7.1.3	100947	SINAPI	TRANSPORTE COM CAMINHÃO CARROCERIA 9T, EM VIA URBANA PAVIMENTADA, DMT ATÉ 30KM (UNIDADE: TXKM). AF_07/2020	TXKM	333,31	ITEM 7.1.2 / 1,5 (densidade) x 12 (DMT)
7.1.4	C3373	SEINFRA	RETIRADA DE MEIO FIO DE PEDRA GRANÍTICA	M	297,60	EXTENSAO DAS INTERVENÇÕES - ITEM 7.1.1
7.1.5	104790	SINAPI	DEMOLIÇÃO DE PISO DE CONCRETO SIMPLES, DE FORMA MECANIZADA COM MARTELETE, SEM REAPROVEITAMENTO. AF_09/2023	m³	35,00	297,6 (EXTENSAO) x 1,20 (largura passeio) x 0,07 (espessura) x 1,40 (fator de empolamento)
7.1.6	11710	ORSE	Material para sub-base com cbr>20, inclusive aquisição, escavação e carga na jazida (medido pelo corte), exclusive limpeza da área e transporte	m³	875,95	VER MEMORIA DE MOVIMENTO DE TERRA POR ESTAQUEAMENTO
7.2						
7.2						
7.2						
7.2.1	98525	SINAPI	LIMPEZA MECANIZADA DE CAMADA VEGETAL, VEGETAÇÃO E PEQUENAS ÁRVORES (DIÂMETRO DE TRONCO MENOR QUE 0,20 M), COM TRATOR DE ESTEIRAS. AF_03/2024	m²	2.380,80	297,6 (extensao) x 8,00 (largura)
7.2.2	C4899	SEINFRA	ESCAVAÇÃO MECANIZADA CAMPO ABERTO EM TERRA EXCETO ROCHA ATÉ 10M	m³	403,78	VER MEMORIA DE MOVIMENTO DE TERRA POR ESTAQUEAMENTO
7.2.3	96386	SINAPI	EXECUÇÃO E COMPACTAÇÃO DE ATERRO COM SOLO PREDOMINANTEMENTE ARENOSO - EXCLUSIVE SOLO, ESCAVAÇÃO, CARGA E TRANSPORTE. AF_11/2019	m³	3.685,20	VER MEMORIA DE MOVIMENTO DE TERRA POR ESTAQUEAMENTO
7.2.4	4016007	SICRO3	Escavação e carga de material de jazida com trator de 97 kW e carregadeira de 1,72 m³	m³	4.790,76	ITEM 7.2.2 x 1,3 (FATOR DE EMPOLAMENTO)
7.2.5	C2840	SEINFRA	INDENIZAÇÃO DE JAZIDA	m³	4.790,76	ITEM 7.2.2 x 1,3 (FATOR DE EMPOLAMENTO)
7.2.6	2573	ORSE	Sub-base de solo-brita misturado na pista, com material da própria escavação (60% de solo, 15% de areia e 25% de brita), exclusive areia e transporte da brita	m³	673,81	VER MEMORIA DE MOVIMENTO DE TERRA POR ESTAQUEAMENTO
7.2.7	4011268	SICRO3	Base estabilizada granulometricamente com mistura solo brita (70% - 30%) em usina com material de jazida e brita comercial	m³	875,95	VER MEMORIA DE MOVIMENTO DE TERRA POR ESTAQUEAMENTO
7.2.8	100947	SINAPI	TRANSPORTE COM CAMINHÃO CARROCERIA 9T, EM VIA URBANA PAVIMENTADA, DMT ATÉ 30KM (UNIDADE: TXKM). AF_07/2020	TXKM	53.235,66	VER MEMORIA DE MOVIMENTO DE TERRA POR ESTAQUEAMENTO

José Domingos



PREFEITURA MUNICIPAL DE JAGUARIBE
CNPJ: 10.383.249/0001-87

7.3				PAVIMENTAÇÃO			1
7.3.1	4011353	SICRO3	Pintura de ligação	m ²	1.509,85	260 (EXTENSAO) x 5,81 (largura media)	
7.3.2	95995	SINAPI	EXECUÇÃO DE PAVIMENTO COM APLICAÇÃO DE CONCRETO ASFÁLTICO, CAMADA DE ROLAMENTO - EXCLUSIVE CARGA E TRANSPORTE. AF_11/2019	m ³	145,99	VER MEMORIA DE MOVIMENTO DE TERRA POR ESTAQUEAMENTO	
7.3.3	101003	SINAPI	CARGA DE MISTURA ASFÁLTICA EM CAMINHÃO BASCULANTE 14 M ³ (UNIDADE: T). AF_07/2020	T	97,33	ITEM 7.3.3 / 1,5 (densidade)	
7.3.4	C3226	SEINFRA	TRANSPORTE LOCAL DE MISTURA BETUMINOSA À QUENTE (Y = 1,04X + 3,90) - MASSA ASFÁLTICA IGUATU A JAGUARIBE - 124 KM - DMT: 124,00	T	97,33	ITEM 7.3.3 / 1,5 (densidade)	
7.4				SARJETAS E MEIO FIO			1
7.4.1	94273	SINAPI	ASSENTAMENTO DE GUIA (MEIO-FIO) EM TRECHO RETO, CONFECCIONADA EM CONCRETO PRÉ-FABRICADO, DIMENSÕES 100X15X13X30 CM (COMPRIMENTO X BASE INFERIOR X BASE SUPERIOR X ALTURA). AF_01/2024	M	260,00	EXTENSAO A SER EXECUTADA	
7.4.2	94287	SINAPI	EXECUÇÃO DE SARJETA DE CONCRETO USINADO, MOLDADA IN LOCO EM TRECHO RETO, 30 CM BASE X 10 CM ALTURA. AF_01/2024	M	130,00	EXTENSAO A SER EXECUTADA	
7.5				SINALIZAÇÃO			1
7.5.1	C3220	SEINFRA	FAIXA.HORIZONTAL/TINTA REFLETIVA/RESINA ACRÍLICA	m ²	142,36	ESTIMATIVA PARA UMA EXTENSAO DE 298 METROS	
7.5.2	102509	SINAPI	PINTURA DE FAIXA DE PEDESTRE OU ZEBRADA TINTA RETRORREFLETIVA A BASE DE RESINA ACRÍLICA COM MICROESFERAS DE VIDRO, E = 30 CM, APLICAÇÃO MANUAL. AF_05/2021	m ²	23,72	ESTIMATIVA PARA UMA EXTENSAO DE 298 METROS	
7.5.3	10808	ORSE	Confecção suporte e travessa para placa de sinalização	un	20,00	ESTIMATIVA PARA UMA EXTENSAO DE 260 METROS	
7.5.4	C4528	SEINFRA	TACHÃO REFLETIVO BIDIRECIONAL: FORNECIMENTO/APLICAÇÃO	UN	95,00	EXTENSAO DE 160 METROS COM 4 TAXOES POR POSIÇÃO CADA 15 CM	

José Domingos



PREFEITURA MUNICIPAL DE JAGUARIBE
CNPJ: 10.383.249/0001-87

7.6			SERVIÇOS FINAIS		1	
7.7			ELEMENTOS SUPERFICIAIS DE DRENAGEM, URBANIZAÇÃO E PAISAGISMO		1	
7.7.1	94990	SINAPI	EXECUÇÃO DE PASSEIO (CALÇADA) OU PISO DE CONCRETO COM CONCRETO MOLDADO IN LOCO, FEITO EM OBRA, ACABAMENTO CONVENCIONAL, NÃO ARMADO. AF_08/2022	m³	15,60	260 M (EXTENSAO) x 1,20 (LARGURA) x 0,05 (ESPESSURA)
7.7.2	2003387	SICRO3	Entrada para descida d'agua	un	16,00	UMA SAIDA D'AGUA NO MEIO FIO A CADA 18 METROS DE EXTENSAO
7.7.3	2003411	SICRO3	Descida d'água em degraus DAD 04	m	24,00	4 DESCIDAS EM DEGRAUS COM 6 METROS DE EXTENSAO
7.7.4	4413993	SICRO3	Revestimento vegetal por sementeira a lanço manual de gramíneas e leguminosas	m²	1.018,42	783,4 (PROJEÇÃO AREA DO TALUDE DE ATERRO) *1,3 (FATOR DE CORREÇÃO DA INCLINAÇÃO DO TALUDE 1:1,5)

PREFEITURA MUNICIPAL DE JAGUARIBE
SECRETARIA DE INFRAESTRUTURA



PREFEITURA MUNICIPAL DE JAGUARIBE
CNPJ: 10.383.249/0001-87

	MOVIMENTAÇÃO DE TERRA																		
	E0	E1	E2	E3	E4	E5	E6	E7	E8	E9	E10	E11	E12	E13	E14	E15	E15+10,86	TOTAL	
ÁREA DE CORTE (SUB-LEITO)	2,33	0,00	0,00	0,00	0,00	0,00	0,00	0,00	0,00	0,00	0,00	0,00	0,00	2,54	8,23	2,33	2,33	17,76	m ²
ÁREA DE ATERRO (SUB-LEITO)	0,00	8,33	10,75	10,85	5,55	10,99	2,98	13,91	14,72	17,81	19,51	27,66	22,88	18,32	0,00	0,00	0,00	184,26	m ²
VOLUME DE CORTE	23,30	0,00	0,00	0,00	0,00	0,00	0,00	0,00	0,00	0,00	0,00	0,00	0,00	50,80	164,60	46,60	25,30	310,60	m ³
VOLUME DE ATERRO SUB LEITO	0,00	166,60	215,00	217,00	111,00	219,80	59,60	278,20	294,40	356,20	390,20	553,20	457,60	366,40	0,00	0,00	0,00	3685,20	m ³
ÁREA DA BASE	1,40	1,40	1,40	1,40	1,40	1,40	1,40	1,40	1,40	1,40	1,40	1,40	1,40	1,40	1,40	1,40	1,40	23,80	m ²
ÁREA DA SUB-BASE	2,10	2,10	2,10	2,10	2,10	2,10	2,10	2,10	2,10	2,10	2,10	2,10	2,10	2,10	2,10	2,10	2,10	35,70	m ²
ÁREA DO REVESTIMENTO	0,35	0,35	0,35	0,35	0,35	0,35	0,35	0,35	0,35	0,35	0,35	0,35	0,35	0,35	0,35	0,35	0,35	5,95	m ²
VOLUME DA BASE	14,00	28,00	28,00	28,00	28,00	28,00	28,00	28,00	28,00	28,00	28,00	28,00	28,00	28,00	28,00	28,00	15,20	449,20	m ³
VOLUME DA SUB-BASE	21,00	42,00	42,00	42,00	42,00	42,00	42,00	42,00	42,00	42,00	42,00	42,00	42,00	42,00	42,00	42,00	22,81	673,81	m ³
VOLUME DO REVESTIMENTO	3,50	7,00	7,00	7,00	7,00	7,00	7,00	7,00	7,00	7,00	7,00	7,00	7,00	7,00	7,00	7,00	3,80	112,30	m ³

José Domingos



	MOVIMENTAÇÃO DE TERRA									
	TOTAL EMPOLADO		DMT (JAZIDA)		DMT (ASFALTO)		TRANSPORTE (JAZIDA)		TRANSPORTE (ASFALTO)	
ÁREA DE CORTE (SUB-LEITO)										
ÁREA DE ATERRO (SUB-LEITO)										
VOLUME DE CORTE	403,78	m ³	6,00	km		km	3230,28	TxKM		TxKM
VOLUME DE ATERRO SUB LEITO	4790,76	m ³	6,00	km		km	38326,08	TxKM		TxKM
ÁREA DA BASE										
ÁREA DA SUB-BASE										
ÁREA DO REVESTIMENTO										
VOLUME DA BASE	583,97	m ³	6,00	km		km	4671,72	TxKM		TxKM
VOLUME DA SUB-BASE	875,95	m ³	6,00	km		km	7007,58	TxKM		TxKM
VOLUME DO REVESTIMENTO	145,99	m ³		km	124,00	km		TxKM	24137,23	TxKM
						soma	53235,66	soma	24137,23	

PREFEITURA MUNICIPAL DE JAGUARIBE
SECRETARIA DE INFRAESTRUTURA



Composições Analíticas com Preço Unitário
EXECUÇÃO DE PONTE SOBRE RIO CAJÁ E DUPLICAÇÃO TRECHO AV. 8 DE
NOVEMBRO, JAGUARIBE, CEARÁ

Bancos
SINAPI - 06/2024 - Ceará
SBC - 07/2024 - Ceará
SICRO3 - 01/2024 - Ceará
ORSE - 04/2024 - Sergipe
SEINFRA - 028 - Ceará
FDE - 04/2024 - São Paulo

B.D.I.
24,5%

Encargos Sociais
Não Desonerado: embutido nos
preços unitário dos insumos de
mão de obra, de acordo com as
bases.

Composições Analíticas com Preço Unitário

Composições Principais

1.1.1	Código	Banco	Descrição	Tipo	Und	Quant.	Valor Unit	Total
Composição	93572	SINAPI	ENCARREGADO GERAL DE OBRAS COM ENCARGOS COMPLEMENTARES	SEDI - SERVIÇOS DIVERSOS	MES	1,0000000	4.609,71	4.609,71
Composição Auxiliar	95422	SINAPI	CURSO DE CAPACITAÇÃO PARA ENCARREGADO GERAL DE OBRAS (ENCARGOS COMPLEMENTARES) - MENSALISTA	SEDI - SERVIÇOS DIVERSOS	MES	1,0000000	73,44	73,44
Insumo	00043499	SINAPI	EPI - FAMILIA ENCARREGADO GERAL - MENSALISTA (ENCARGOS COMPLEMENTARES - COLETADO CAIXA)	Equipamento	MES	1,0000000	236,16	236,16
Insumo	00040818	SINAPI	ENCARREGADO GERAL DE OBRAS (MENSALISTA)	Mão de Obra	MES	1,0000000	4.021,99	4.021,99
Insumo	00043475	SINAPI	FERRAMENTAS - FAMILIA ENCARREGADO GERAL - MENSALISTA (ENCARGOS COMPLEMENTARES - COLETADO CAIXA)	Equipamento	MES	1,0000000	18,73	18,73
Insumo	00040863	SINAPI	EXAMES - MENSALISTA (COLETADO CAIXA - ENCARGOS COMPLEMENTARES)	Material	MES	1,0000000	252,08	252,08
Insumo	00040864	SINAPI	SEGURO - MENSALISTA (COLETADO CAIXA - ENCARGOS COMPLEMENTARES)	Material	MES	1,0000000	7,31	7,31

MO sem LS => 4.095,43 LS => 0,00 MO com LS => 4.095,43
 Valor do BDI => 1.129,37 Valor com BDI => 5.739,08

1.1.2	Código	Banco	Descrição	Tipo	Und	Quant.	Valor Unit	Total
Composição	93567	SINAPI	ENGENHEIRO CIVIL DE OBRA PLENO COM ENCARGOS COMPLEMENTARES	SEDI - SERVIÇOS DIVERSOS	MES	1,0000000	23.099,28	23.099,28
Composição Auxiliar	95417	SINAPI	CURSO DE CAPACITAÇÃO PARA ENGENHEIRO CIVIL DE OBRA PLENO (ENCARGOS COMPLEMENTARES) - MENSALISTA	SEDI - SERVIÇOS DIVERSOS	MES	1,0000000	284,86	284,86
Insumo	00043474	SINAPI	FERRAMENTAS - FAMILIA ENGENHEIRO CIVIL - MENSALISTA (ENCARGOS COMPLEMENTARES - COLETADO CAIXA)	Equipamento	MES	1,0000000	2,29	2,29
Insumo	00040863	SINAPI	EXAMES - MENSALISTA (COLETADO CAIXA - ENCARGOS COMPLEMENTARES)	Material	MES	1,0000000	252,08	252,08
Insumo	00043498	SINAPI	EPI - FAMILIA ENGENHEIRO CIVIL - MENSALISTA (ENCARGOS COMPLEMENTARES - COLETADO CAIXA)	Equipamento	MES	1,0000000	140,23	140,23
Insumo	00040864	SINAPI	SEGURO - MENSALISTA (COLETADO CAIXA - ENCARGOS COMPLEMENTARES)	Material	MES	1,0000000	7,31	7,31
Insumo	00040813	SINAPI	ENGENHEIRO CIVIL DE OBRA PLENO (MENSALISTA)	Mão de Obra	MES	1,0000000	22.412,51	22.412,51

MO sem LS => 22.697,37 LS => 0,00 MO com LS => 22.697,37
 Valor do BDI => 5.659,32 Valor com BDI => 28.758,60

1.1.3	Código	Banco	Descrição	Tipo	Und	Quant.	Valor Unit	Total
Composição	94296	SINAPI	TOPOGRAFO COM ENCARGOS COMPLEMENTARES	SEDI - SERVIÇOS DIVERSOS	MES	1,0000000	6.951,02	6.951,02
Composição Auxiliar	95424	SINAPI	CURSO DE CAPACITAÇÃO PARA TOPOGRAFO (ENCARGOS COMPLEMENTARES) - MENSALISTA	SEDI - SERVIÇOS DIVERSOS	MES	1,0000000	46,53	46,53
Insumo	00040863	SINAPI	EXAMES - MENSALISTA (COLETADO CAIXA - ENCARGOS COMPLEMENTARES)	Material	MES	1,0000000	252,08	252,08
Insumo	00040820	SINAPI	TOPOGRAFO (MENSALISTA)	Mão de Obra	MES	1,0000000	6.499,39	6.499,39
Insumo	00043505	SINAPI	EPI - FAMILIA TOPOGRAFO - MENSALISTA (ENCARGOS COMPLEMENTARES - COLETADO CAIXA)	Equipamento	MES	1,0000000	132,94	132,94
Insumo	00043481	SINAPI	FERRAMENTAS - FAMILIA TOPOGRAFO - MENSALISTA (ENCARGOS COMPLEMENTARES - COLETADO CAIXA)	Equipamento	MES	1,0000000	12,77	12,77

PROF. DR. FERNANDES TAVORA, S/N CENTRO, JAGUARIBE - CE
 TEL. 88 3522-1001

José Domingos



00040864	SINAPI	SEGURO - MENSALISTA (COLETADO CAIXA - ENCARGOS COMPLEMENTARES)	Material	MES	1,0000000	7,31	7,31		
				MO sem LS =>	6.545,92	LS =>	0,00	MO com LS =>	6.545,92
				Valor do BDI =>	1.702,99			Valor com BDI =>	8.654,01

.....	Código	Banco	Descrição	Tipo	Und	Quant.	Valor Unit	Total
Composição	101385	SINAPI	AUXILIAR DE LABORATORISTA DE SOLOS E DE CONCRETO COM ENCARGOS COMPLEMENTARES	SEDI - SERVIÇOS DIVERSOS	MES	1,0000000	5.166,54	5.166,54
Composição Auxiliar	101297	SINAPI	CURSO DE CAPACITAÇÃO PARA AUXILIAR DE LABORATORISTA (ENCARGOS COMPLEMENTARES) - MENSALISTA	SEDI - SERVIÇOS DIVERSOS	MES	1,0000000	33,75	33,75
Insumo	00043470	SINAPI	FERRAMENTAS - FAMILIA ALMOXARIFE - MENSALISTA (ENCARGOS COMPLEMENTARES - COLETADO CAIXA)	Equipamento	MES	1,0000000	10,89	10,89
Insumo	00041090	SINAPI	AUXILIAR DE LABORATORISTA DE SOLOS E DE CONCRETO (MENSALISTA)	Mão de Obra	MES	1,0000000	4.714,47	4.714,47
Insumo	00040863	SINAPI	EXAMES - MENSALISTA (COLETADO CAIXA - ENCARGOS COMPLEMENTARES)	Material	MES	1,0000000	252,08	252,08
Insumo	00043494	SINAPI	EPI - FAMILIA ALMOXARIFE - MENSALISTA (ENCARGOS COMPLEMENTARES - COLETADO CAIXA)	Equipamento	MES	1,0000000	148,04	148,04
Insumo	00040864	SINAPI	SEGURO - MENSALISTA (COLETADO CAIXA - ENCARGOS COMPLEMENTARES)	Material	MES	1,0000000	7,31	7,31

				MO sem LS =>	4.748,22	LS =>	0,00	MO com LS =>	4.748,22
				Valor do BDI =>	1.265,80			Valor com BDI =>	6.432,34

1.2.1	Código	Banco	Descrição	Tipo	Und	Quant.	Valor Unit	Total
Composição	C3955	SEINFRA	SONDAGEM ROTATIVA P/ RECONHECIMENTO DO SUBSOLO	SONDAGENS	M	1,0000000	391,25	391,25
Insumo	I7406	SEINFRA	SERVIÇO DE SONDAÇÃO ROTATIVA	Serviços	M	1,0000000	391,25	391,25

				MO sem LS =>	0,00	LS =>	0,00	MO com LS =>	0,00
				Valor do BDI =>	95,85			Valor com BDI =>	487,10

1.2.2	Código	Banco	Descrição	Tipo	Und	Quant.	Valor Unit	Total
Composição	C2290	SEINFRA	SONDAGEM À PERCUSSÃO P/RECONHECIMENTO DO SUBSOLO	SONDAGENS	M	1,0000000	69,56	69,56
Insumo	I1860	SEINFRA	SERVIÇOS DE SONDAÇÃO À PERCUSSÃO	Serviços	M	1,0000000	69,56	69,56

				MO sem LS =>	0,00	LS =>	0,00	MO com LS =>	0,00
				Valor do BDI =>	17,04			Valor com BDI =>	86,60

1.2.3	Código	Banco	Descrição	Tipo	Und	Quant.	Valor Unit	Total
Composição	C0333	SEINFRA	SERVIÇOS DE SONDAÇÃO GEOTÉCNICA MISTA EM ROCHA	SONDAGENS	M	1,0000000	1.251,98	1.251,98
Insumo	I0454	SEINFRA	SERVIÇOS DE SONDAÇÃO GEOTÉCNICA MISTA EM ROCHA	Serviços	M	1,0000000	1.251,98	1.251,98

				MO sem LS =>	0,00	LS =>	0,00	MO com LS =>	0,00
				Valor do BDI =>	306,73			Valor com BDI =>	1.558,71

2.1	Código	Banco	Descrição	Tipo	Und	Quant.	Valor Unit	Total
Composição	93208	SINAPI	EXECUÇÃO DE ALMOXARIFADO EM CANTEIRO DE OBRA EM CHAPA DE MADEIRA COMPENSADA, INCLUSO PRATELEIRAS. AF_02/2016	CANT - CANTEIRO DE OBRAS	m²	1,0000000	939,12	939,12
Composição Auxiliar	91870	SINAPI	ELETRODUTO RÍGIDO ROSCÁVEL, PVC, DN 20 MM (1/2"), PARA CIRCUITOS TERMINAIS, INSTALADO EM PAREDE - FORNECIMENTO E INSTALAÇÃO. AF_03/2023	INEL - INSTALAÇÃO ELÉTRICA/ELETRIFICAÇÃO E ILUMINAÇÃO EXTERNA	M	0,2266000	12,10	2,74
Composição Auxiliar	94559	SINAPI	JANELA DE AÇO TIPO BASCULANTE PARA VIDROS, COM BATENTE, FERRAGENS E PINTURA ANTICORROSIVA. EXCLUSIVE VIDROS, ACABAMENTO, ALIZAR E CONTRAMARCO. FORNECIMENTO E INSTALAÇÃO. AF_12/2019	ESQV - ESQUADRIAS/FERRAGENS/VIDROS	m²	0,0755000	705,76	53,28
Composição Auxiliar	91911	SINAPI	CURVA 90 GRAUS PARA ELETRODUTO, PVC, ROSCÁVEL, DN 20 MM (1/2"), PARA CIRCUITOS TERMINAIS, INSTALADA EM PAREDE - FORNECIMENTO E INSTALAÇÃO. AF_03/2023	INEL - INSTALAÇÃO ELÉTRICA/ELETRIFICAÇÃO E ILUMINAÇÃO EXTERNA	UN	0,0755000	16,37	1,23

PRACA SENADOR FERNANDES TAVORA, S/N - CENTRO, JAGUARIBE - CE
 TEL. 88 3522-1001

João Domingos



io	94210	SINAPI	TELHAMENTO COM TELHA ONDULADA DE FIBROCIMENTO E = 6 MM, COM RECOBRIMENTO LATERAL DE 1 1/4 DE ONDA PARA TELHADO COM INCLINAÇÃO MÁXIMA DE 10º, COM ATÉ 2 ÁGUAS, INCLUSO IÇAMENTO. AF_07/2019	COBE - COBERTURA	m²	1,4396000	65,38	94,12
io	98443	SINAPI	PAREDE DE MADEIRA COMPENSADA PARA CONSTRUÇÃO TEMPORÁRIA EM CHAPA SIMPLES, INTERNA, COM ÁREA LÍQUIDA MAIOR OU IGUAL A 6 M², SEM VÃO. AF_05/2018	CANT - CANTEIRO DE OBRAS	m²	0,0281000	127,80	3,59
Auxiliar								
Composição Auxiliar	101165	SINAPI	ALVENARIA DE EMBASAMENTO COM BLOCO ESTRUTURAL DE CONCRETO, DE 14X19X29CM E ARGAMASSA DE ASSENTAMENTO COM PREPARO EM BETONEIRA. AF_05/2020	FUES - FUNDAÇÕES E ESTRUTURAS	m³	0,0269000	1.041,54	28,01
Composição Auxiliar	88262	SINAPI	CARPINTEIRO DE FORMAS COM ENCARGOS COMPLEMENTARES	SEDI - SERVIÇOS DIVERSOS	H	0,9794000	27,52	26,95
Composição Auxiliar	95811	SINAPI	CONDULETE DE PVC, TIPO LB, PARA ELETRODUTO DE PVC SOLDÁVEL DN 25 MM (3/4"), APARENTE - FORNECIMENTO E INSTALAÇÃO. AF_10/2022	INEL - INSTALAÇÃO ELÉTRICA/ELETRIFICAÇÃO E ILUMINAÇÃO EXTERNA	UN	0,0252000	17,57	0,44
Composição Auxiliar	95240	SINAPI	LASTRO DE CONCRETO MAGRO, APLICADO EM PISOS, LAJES SOBRE SOLO OU RADIERS, ESPESSURA DE 3 CM. AF_07/2016	FUES - FUNDAÇÕES E ESTRUTURAS	m²	0,0060000	19,42	0,11
Composição Auxiliar	91924	SINAPI	CABO DE COBRE FLEXÍVEL ISOLADO, 1,5 MM², ANTI-CHAMA 450/750 V, PARA CIRCUITOS TERMINAIS - FORNECIMENTO E INSTALAÇÃO. AF_03/2023	INEL - INSTALAÇÃO ELÉTRICA/ELETRIFICAÇÃO E ILUMINAÇÃO EXTERNA	M	0,6219000	2,97	1,84
Composição Auxiliar	91173	SINAPI	FIXAÇÃO DE TUBOS VERTICAIS DE PPR DIÂMETROS MENORES OU IGUAIS A 40 MM COM ABRAÇADEIRA METÁLICA RÍGIDA TIPO D 1/2", FIXADA EM PERFILADO EM ALVENARIA. AF_05/2015	INHI - INSTALAÇÕES HIDROSANITÁRIAS	M	0,2266000	2,13	0,48
Composição Auxiliar	98445	SINAPI	PAREDE DE MADEIRA COMPENSADA PARA CONSTRUÇÃO TEMPORÁRIA EM CHAPA SIMPLES, EXTERNA, COM ÁREA LÍQUIDA MAIOR OU IGUAL A 6 M², COM VÃO. AF_05/2018	CANT - CANTEIRO DE OBRAS	m²	0,5495000	177,06	97,29
Composição Auxiliar	101876	SINAPI	QUADRO DE DISTRIBUIÇÃO DE ENERGIA EM PVC, DE EMBUTIR, SEM BARRAMENTO, PARA 6 DISJUNTORES - FORNECIMENTO E INSTALAÇÃO. AF_10/2020	INEL - INSTALAÇÃO ELÉTRICA/ELETRIFICAÇÃO E ILUMINAÇÃO EXTERNA	UN	0,0252000	81,90	2,06
Composição Auxiliar	91170	SINAPI	FIXAÇÃO DE TUBOS HORIZONTAIS DE PVC, CPVC OU COBRE DIÂMETROS MENORES OU IGUAIS A 40 MM OU ELETROCALHAS ATÉ 150MM DE LARGURA, COM ABRAÇADEIRA METÁLICA RÍGIDA TIPO D 1/2", FIXADA EM PERFILADO EM LAJE. AF_05/2015	INHI - INSTALAÇÕES HIDROSANITÁRIAS	M	0,2518000	4,19	1,05
Composição Auxiliar	96995	SINAPI	REATERRO MANUAL APILOADO COM SOQUETE. AF_10/2017	MOV T - MOVIMENTO DE TERRA	m³	0,0067000	52,55	0,35
Composição Auxiliar	98447	SINAPI	PAREDE DE MADEIRA COMPENSADA PARA CONSTRUÇÃO TEMPORÁRIA EM CHAPA SIMPLES, INTERNA, COM ÁREA LÍQUIDA MAIOR OU IGUAL A 6 M², COM VÃO. AF_05/2018	CANT - CANTEIRO DE OBRAS	m²	0,0439000	150,59	6,61
Composição Auxiliar	97611	SINAPI	LÂMPADA COMPACTA FLUORESCENTE DE 15 W, BASE E27 - FORNECIMENTO E INSTALAÇÃO. AF_02/2020	INEL - INSTALAÇÃO ELÉTRICA/ELETRIFICAÇÃO E	UN	0,0252000	23,70	0,59
Composição Auxiliar	98448	SINAPI	PAREDE DE MADEIRA COMPENSADA PARA CONSTRUÇÃO TEMPORÁRIA EM CHAPA SIMPLES, INTERNA, COM ÁREA LÍQUIDA MENOR QUE 6 M², COM VÃO. AF_05/2018	CANT - CANTEIRO DE OBRAS	m²	0,0342000	189,95	6,49
Composição Auxiliar	98446	SINAPI	PAREDE DE MADEIRA COMPENSADA PARA CONSTRUÇÃO TEMPORÁRIA EM CHAPA SIMPLES, EXTERNA, COM ÁREA LÍQUIDA MENOR QUE 6 M², COM VÃO. AF_05/2018	CANT - CANTEIRO DE OBRAS	m²	0,4284000	228,03	97,68
Composição Auxiliar	91937	SINAPI	CAIXA OCTOGONAL 3" X 3", PVC, INSTALADA EM LAJE - FORNECIMENTO E INSTALAÇÃO. AF_03/2023	INEL - INSTALAÇÃO ELÉTRICA/ELETRIFICAÇÃO E	UN	0,1259000	15,11	1,90
Composição Auxiliar	97593	SINAPI	LUMINÁRIA TIPO SPOT, DE SOBREPOR, COM 1 LÂMPADA FLUORESCENTE DE 15 W, SEM REATOR - FORNECIMENTO E INSTALAÇÃO. AF_02/2020	INEL - INSTALAÇÃO ELÉTRICA/ELETRIFICAÇÃO E ILUMINAÇÃO EXTERNA	UN	0,0252000	144,40	3,63
Composição Auxiliar	92000	SINAPI	TOMADA BAIXA DE EMBUTIR (1 MÓDULO), 2P+T 10 A, INCLUINDO SUPORTE E PLACA - FORNECIMENTO E INSTALAÇÃO. AF_03/2023	INEL - INSTALAÇÃO ELÉTRICA/ELETRIFICAÇÃO E ILUMINAÇÃO EXTERNA	UN	0,0504000	30,73	1,54
Composição Auxiliar	98441	SINAPI	PAREDE DE MADEIRA COMPENSADA PARA CONSTRUÇÃO TEMPORÁRIA EM CHAPA SIMPLES, EXTERNA, COM ÁREA LÍQUIDA MAIOR OU IGUAL A 6 M², SEM VÃO. AF_05/2018	CANT - CANTEIRO DE OBRAS	m²	0,3517000	146,83	51,64

José Domingos



io	97586	SINAPI	LUMINÁRIA TIPO CALHA, DE SOBREPOR, COM 2 LÂMPADAS TUBULARES FLUORESCENTES DE 36 W, COM REATOR DE PARTIDA RÁPIDA - FORNECIMENTO E INSTALAÇÃO. AF_02/2020	INEL - INSTALAÇÃO ELÉTRICA/ELETRIFICAÇÃO E ILUMINAÇÃO EXTERNA	UN	0,1007000	159,62	16,07
Auxiliar	98444	SINAPI	PAREDE DE MADEIRA COMPENSADA PARA CONSTRUÇÃO TEMPORÁRIA EM CHAPA SIMPLES, INTERNA, COM ÁREA LÍQUIDA MENOR QUE 6 M², SEM VÃO. AF_05/2018	CANT - CANTEIRO DE OBRAS	m²	0,0323000	130,22	4,20
Composição Auxiliar	101891	SINAPI	DISJUNTOR MONOPOLAR TIPO NEMA, CORRENTE NOMINAL DE 35 ATÉ 50A - FORNECIMENTO E INSTALAÇÃO. AF_10/2020	INEL - INSTALAÇÃO ELÉTRICA/ELETRIFICAÇÃO E ILUMINAÇÃO EXTERNA	UN	0,0504000	27,33	1,37
Composição Auxiliar	91926	SINAPI	CABO DE COBRE FLEXÍVEL ISOLADO, 2,5 MM², ANTI-CHAMA 450/750 V, PARA CIRCUITOS TERMINAIS - FORNECIMENTO E INSTALAÇÃO. AF_03/2023	INEL - INSTALAÇÃO ELÉTRICA/ELETRIFICAÇÃO E ILUMINAÇÃO EXTERNA	M	0,6798000	4,32	2,93
Composição Auxiliar	91862	SINAPI	ELETRODUTO RÍGIDO ROSCÁVEL, PVC, DN 20 MM (1/2"), PARA CIRCUITOS TERMINAIS, INSTALADO EM FORRO - FORNECIMENTO E INSTALAÇÃO. AF_03/2023	INEL - INSTALAÇÃO ELÉTRICA/ELETRIFICAÇÃO E ILUMINAÇÃO EXTERNA	M	0,2518000	9,10	2,29
Composição Auxiliar	95805	SINAPI	CONDULETE DE PVC, TIPO B, PARA ELETRODUTO DE PVC SOLDÁVEL DN 25 MM (3/4"), APARENTE - FORNECIMENTO E INSTALAÇÃO. AF_10/2022	INEL - INSTALAÇÃO ELÉTRICA/ELETRIFICAÇÃO E ILUMINAÇÃO EXTERNA	UN	0,0504000	21,58	1,08
Composição Auxiliar	95241	SINAPI	LASTRO DE CONCRETO MAGRO, APLICADO EM PISOS, LAJES SOBRE SOLO OU RADIERS, ESPESSURA DE 5 CM. AF_07/2016	FUES - FUNDAÇÕES E ESTRUTURAS	m²	1,4396000	32,38	46,61
Composição Auxiliar	88489	SINAPI	PINTURA LÁTEX ACRÍLICA PREMIUM, APLICAÇÃO MANUAL EM PAREDES, DUAS DEMÃOS. AF_04/2023	PINT - PINTURAS	m²	3,7457000	13,43	50,30
Composição Auxiliar	98442	SINAPI	PAREDE DE MADEIRA COMPENSADA PARA CONSTRUÇÃO TEMPORÁRIA EM CHAPA SIMPLES, EXTERNA, COM ÁREA LÍQUIDA MENOR QUE 6 M², SEM VÃO. AF_05/2018	CANT - CANTEIRO DE OBRAS	m²	0,4048000	150,23	60,81
Composição Auxiliar	92543	SINAPI	TRAMA DE MADEIRA COMPOSTA POR TERÇAS PARA TELHADOS DE ATÉ 2 ÁGUAS PARA TELHA ONDULADA DE FIBROCIMENTO, METÁLICA, PLÁSTICA OU TERMOACÚSTICA, INCLUSO TRANSPORTE VERTICAL. AF_07/2019	COBE - COBERTURA	m²	1,4396000	22,19	31,94
Composição Auxiliar	93358	SINAPI	ESCAVAÇÃO MANUAL DE VALA COM PROFUNDIDADE MENOR OU IGUAL A 1,30 M. AF_02/2021	MOVT - MOVIMENTO DE TERRA	m³	0,0262000	86,67	2,27
Composição Auxiliar	92025	SINAPI	INTERRUPTOR SIMPLES (1 MÓDULO) COM 2 TOMADAS DE EMBUTIR 2P+T 10 A, INCLUINDO SUPORTE E PLACA - FORNECIMENTO E INSTALAÇÃO. AF_03/2023	INEL - INSTALAÇÃO ELÉTRICA/ELETRIFICAÇÃO E ILUMINAÇÃO EXTERNA	UN	0,0252000	70,46	1,77
Composição Auxiliar	91341	SINAPI	PORTA EM ALUMÍNIO DE ABRIR TIPO VENEZIANA COM GUARNIÇÃO, FIXAÇÃO COM PARAFUSOS - FORNECIMENTO E INSTALAÇÃO. AF_12/2019	ESQV - ESQUADRIAS/FERRAGENS/VIDROS	m²	0,0634000	587,78	37,26
Insumo	00004513	SINAPI	CAIBRO 5 X 5 CM EM PINUS, MISTA OU EQUIVALENTE DA REGIAO - BRUTA	Material	M	3,4844000	8,36	29,12
Insumo	00010886	SINAPI	EXTINTOR DE INCENDIO PORTATIL COM CARGA DE AGUA PRESSURIZADA DE 10 L, CLASSE A	Material	UN	0,0252000	253,75	6,39
Insumo	00011587	SINAPI	FORRO DE PVC LISO, BRANCO, REGUA DE 10 CM, ESPESSURA DE 8 MM A 10 MM (COM COLOCACAO / SEM ESTRUTURA METALICA)	Material	m²	1,0000000	85,27	85,27
Insumo	00006193	SINAPI	TABUA NAO APARELHADA *2,5 X 20* CM, EM MACARANDUBA/MASSARANDUBA, ANGELIM OU EQUIVALENTE DA REGIAO - BRUTA	Material	M	3,9174000	17,66	69,18
Insumo	00011455	SINAPI	FERROLHO COM FECHO / TRINCO REDONDO, EM ACO GALVANIZADO / ZINCADO, DE SOBREPOR, COM COMPRIMENTO DE 8" E ESPESSURA MINIMA DA CHAPA DE 1,50 MM	Material	UN	0,0252000	18,34	0,46
Insumo	00010891	SINAPI	EXTINTOR DE INCENDIO PORTATIL COM CARGA DE PO QUIMICO SECO (PQS) DE 4 KG, CLASSE BC	Material	UN	0,0252000	245,38	6,18

MO sem LS => 144,33 LS => 0,00 MO com LS => 144,33
 Valor do BDI => 230,08 Valor com BDI => 1.169,20

2.2	Código Banco	Descrição	Praca Senador Fernandes Tavora, S/N Centro, Jaguaribe - CE	Und	Quant.	Valor Unit	Total
Composição	02.02.093 FDE	TAXA DE MOBILIZAÇÃO DE EQUIPAMENTO - ESTACA RAIA TEL. 88 3522-1001	Fundacao profunda	UN	1,0000000	25.878,16	25.878,16

José Domingos



2.01.61	FDE	TAXA DE MOBILIZACAO EQUIPAMENTO - ESTACA RAIZ	Material	UN	1,0000000	25.878,16	25.878,16	
			MO sem LS =>	0,00	LS =>	0,00	MO com LS =>	0,00
			Valor do BDI =>	6.340,14			Valor com BDI =>	32.218,30

	Código	Banco	Descrição	Tipo	Und	Quant.	Valor Unit	Total
Composição	103689	SINAPI	FORNECIMENTO E INSTALAÇÃO DE PLACA DE OBRA COM CHAPA GALVANIZADA E ESTRUTURA DE MADEIRA. AF_03/2022_PS	PAVI - PAVIMENTAÇÃO	m²	1,0000000	316,26	316,26
Composição Auxiliar	102234	SINAPI	PINTURA IMUNIZANTE PARA MADEIRA, 2 DEMÃOS. AF_01/2021	PINT - PINTURAS	m²	0,5000000	23,38	11,69
Composição Auxiliar	88262	SINAPI	CARPINTEIRO DE FORMAS COM ENCARGOS COMPLEMENTARES	SEDI - SERVIÇOS DIVERSOS	H	0,3729000	27,52	10,26
Composição Auxiliar	88316	SINAPI	SERVENTE COM ENCARGOS COMPLEMENTARES	SEDI - SERVIÇOS DIVERSOS	H	1,1186000	21,91	24,50
Insumo	00004813	SINAPI	PLACA DE OBRA (PARA CONSTRUCAO CIVIL) EM CHAPA GALVANIZADA *N. 22*, ADESIVADA, DE *2,4 X 1,2* M (SEM POSTES PARA FIXACAO)	Material	M²	1,0000000	250,00	250,00
Insumo	00005069	SINAPI	PREGO DE ACO POLIDO COM CABECA 17 X 27 (2 1/2 X 11)	Material	KG	0,0132000	13,84	0,18
Insumo	00004509	SINAPI	SARRAFO *2,5 X 10* CM EM PINUS, MISTA OU EQUIVALENTE DA REGIAO - BRUTA	Material	M	3,2083000	6,03	19,34
Insumo	00005065	SINAPI	PREGO DE ACO POLIDO COM CABECA 10 X 10 (7/8 X 17)	Material	KG	0,0113000	25,83	0,29

MO sem LS =>	27,60	LS =>	0,00	MO com LS =>	27,60
Valor do BDI =>	77,48			Valor com BDI =>	393,74

3.1	Código	Banco	Descrição	Tipo	Und	Quant.	Valor Unit	Total
Composição	C0708	SEINFRA	CARGA MECANIZADA DE ENTULHO EM CAMINHÃO BASCULANTE	CARGA,TRANSPORTE E DESCARGA DE MATERIAL	m³	1,0000000	4,67	4,67
Insumo	I2543	SEINFRA	SERVENTE	Mão de Obra	H	0,0208000	20,26	0,42
Insumo	I0708	SEINFRA	CARREGADEIRA DE PNEUS HP 111 (CHP)	Equipamento	H	0,0104000	233,48	2,42
Insumo	I0690	SEINFRA	CAMINHÃO BASCULANTE 6 M3 (CHP)	Equipamento	H	0,0104000	176,66	1,83

MO sem LS =>	0,42	LS =>	0,00	MO com LS =>	0,42
Valor do BDI =>	1,14			Valor com BDI =>	5,81

3.2	Código	Banco	Descrição	Tipo	Und	Quant.	Valor Unit	Total
Composição	C2530	SEINFRA	TRANSPORTE DE MATERIAL, EXCETO ROCHA EM CAMINHÃO ATÉ 10KM	CARGA,TRANSPORTE E DESCARGA DE MATERIAL	m³	1,0000000	39,25	39,25
Insumo	I0690	SEINFRA	CAMINHÃO BASCULANTE 6 M3 (CHP)	Equipamento	H	0,2222000	176,66	39,25

MO sem LS =>	0,00	LS =>	0,00	MO com LS =>	0,00
Valor do BDI =>	9,61			Valor com BDI =>	48,86

3.3	Código	Banco	Descrição	Tipo	Und	Quant.	Valor Unit	Total
Composição	C0851	SEINFRA	CONCRETO PRE-MISTURADO FCK 30 MPa	CONCRETOS	m³	1,0000000	416,21	416,21
Insumo	I0829	SEINFRA	CONCRETO USINADO FCK=30 MPA	Material	m³	1,0200000	408,05	416,21

MO sem LS =>	0,00	LS =>	0,00	MO com LS =>	0,00
Valor do BDI =>	101,97			Valor com BDI =>	518,18

3.4	Código	Banco	Descrição	Tipo	Und	Quant.	Valor Unit	Total
Composição	C1603	SEINFRA	LANÇAMENTO E APLICAÇÃO DE CONCRETO C/ ELEVAÇÃO	CONCRETOS	m³	1,0000000	296,38	296,38
Insumo	I2391	SEINFRA	PEDREIRO	Mão de Obra	H	5,0000000	26,86	134,30
Insumo	I2543	SEINFRA	SERVENTE	Mão de Obra	H	8,0000000	20,26	162,08

MO sem LS =>	296,38	LS =>	0,00	MO com LS =>	296,38
--------------	--------	-------	------	--------------	--------

PRACA SENADOR FERNANDES TAVORA, S/N CENTRO, JAGUARIBE - CE

TEL. 88 3522-1001

Joni Deming



Valor do BDI => 72,61

Valor com BDI => 368,99

	Código	Banco	Descrição	Tipo	Und	Quant.	Valor Unit	Total
io	C2767	SEINFRA	ENSECADEIRA COM SACOS DE AREIA, S/ FORNECIMENTO DE AREIA	ENSECADEIRAS	m³	1,0000000	110,88	110,88
Insumo	I2342	SEINFRA	FIO PARA COSTURAR SACO	Material	M	24,0000000	0,09	2,16
Insumo	I0036	SEINFRA	AGULHA 125 PARA SACO	Material	UN	0,2000000	1,20	0,24
Insumo	I2418	SEINFRA	SACO PLÁSTICO EM PROLIPROPILENO PARA 50kg	Material	UN	28,0000000	0,98	27,44
Insumo	I2543	SEINFRA	SERVENTE	Mão de Obra	H	4,0000000	20,26	81,04

MO sem LS => 81,04

LS =>

0,00

MO com LS => 81,04

Valor do BDI => 27,16

Valor com BDI => 138,04

3.6	Código	Banco	Descrição	Tipo	Und	Quant.	Valor Unit	Total
Composição	90082	SINAPI	ESCAVAÇÃO MECANIZADA DE VALA COM PROF. ATÉ 1,5 M (MÉDIA MONTANTE E JUSANTE/UMA COMPOSIÇÃO POR TRECHO), ESCAVADEIRA (0,8 M3), LARG. DE 1,5 M A 2,5 M, EM SOLO DE 1A CATEGORIA, EM LOCAIS COM ALTO NÍVEL DE INTERFERÊNCIA. AF_02/2021	MOVT - MOVIMENTO DE TERRA	m³	1,0000000	11,39	11,39
Composição Auxiliar	5631	SINAPI	ESCAVADEIRA HIDRÁULICA SOBRE ESTEIRAS, CAÇAMBA 0,80 M3, PESO OPERACIONAL 17 T, POTENCIA BRUTA 111 HP - CHP DIURNO. AF_06/2014	CHOR - CUSTOS HORÁRIOS DE MÁQUINAS E EQUIPAMENTOS	CHP	0,0322000	210,98	6,79
Composição Auxiliar	5632	SINAPI	ESCAVADEIRA HIDRÁULICA SOBRE ESTEIRAS, CAÇAMBA 0,80 M3, PESO OPERACIONAL 17 T, POTENCIA BRUTA 111 HP - CHI DIURNO. AF_06/2014	CHOR - CUSTOS HORÁRIOS DE MÁQUINAS E EQUIPAMENTOS	CHI	0,0350000	89,56	3,13
Composição Auxiliar	88316	SINAPI	SERVENTE COM ENCARGOS COMPLEMENTARES	SEDI - SERVIÇOS DIVERSOS	H	0,0671000	21,91	1,47

MO sem LS => 2,65

LS =>

0,00

MO com LS => 2,65

Valor do BDI => 2,79

Valor com BDI => 14,18

3.7	Código	Banco	Descrição	Tipo	Und	Quant.	Valor Unit	Total
Composição	C0054	SEINFRA	ALVENARIA DE EMBASAMENTO DE PEDRA ARGAMASSADA	EMBASAMENTOS E BALDRAMES	m³	1,0000000	576,29	576,29
Insumo	I0805	SEINFRA	CIMENTO PORTLAND	Material	KG	109,5000000	0,71	77,74
Insumo	I2543	SEINFRA	SERVENTE	Mão de Obra	H	9,0000000	20,26	182,34
Insumo	I2391	SEINFRA	PEDREIRO	Mão de Obra	H	6,0000000	26,86	161,16
Insumo	I1600	SEINFRA	PEDRA DE MÃO (RACHÃO)	Material	m³	1,1000000	113,25	124,57
Insumo	I0109	SEINFRA	AREIA MEDIA	Material	m³	0,3648000	83,58	30,48

MO sem LS => 343,50

LS =>

0,00

MO com LS => 343,50

Valor do BDI => 141,19

Valor com BDI => 717,48

3.8	Código	Banco	Descrição	Tipo	Und	Quant.	Valor Unit	Total
Composição	104482	SINAPI	ESGOTAMENTO DE VALA COM BOMBA SUBMERSÍVEL. AF_12/2022	DROP - DRENAGEM/OBRAS DE CONTENÇÃO / POÇOS DE VISITA	H	1,0000000	29,16	29,16
Composição Auxiliar	89022	SINAPI	BOMBA SUBMERSÍVEL ELÉTRICA TRIFÁSICA, POTÊNCIA 2,96 HP, Ø ROTOR 144 MM SEMI-ABERTO, BOCAL DE SAÍDA Ø 2", HM/Q = 2 MCA / 38,8 M3/H A 28 MCA / 5 M3/H - CHI DIURNO. AF_06/2014	CHOR - CUSTOS HORÁRIOS DE MÁQUINAS E EQUIPAMENTOS	CHI	0,7500000	0,43	0,32
Composição Auxiliar	89021	SINAPI	BOMBA SUBMERSÍVEL ELÉTRICA TRIFÁSICA, POTÊNCIA 2,96 HP, Ø ROTOR 144 MM SEMI-ABERTO, BOCAL DE SAÍDA Ø 2", HM/Q = 2 MCA / 38,8 M3/H A 28 MCA / 5 M3/H - CHP DIURNO. AF_06/2014	CHOR - CUSTOS HORÁRIOS DE MÁQUINAS E EQUIPAMENTOS	CHP	0,2500000	2,67	0,66
Composição Auxiliar	88264	SINAPI	ELETRICISTA COM ENCARGOS COMPLEMENTARES	SEDI - SERVIÇOS DIVERSOS	H	1,0000000	28,18	28,18

MO sem LS => 20,26

LS =>

0,00

MO com LS => 20,26

João Domingos

BRACOS ENGENHARIA S/N - RUA DO JARDIM, 100 - JARDIM SÃO CARLOS - SÃO CARLOS - SP - TEL. 88 3522-1001



	Código	Banco	Descrição	Tipo	Und	Quant.	Valor Unit	Total
							Valor do BDI => 7,14	Valor com BDI => 36,30
Insumo	C4151	SEINFRA	ARMADURA DE AÇO CA 50/60	ARMADURAS	KG	1,0000000	13,24	13,24
Insumo	I0103	SEINFRA	ARAME RECOZIDO N.18 BWG	Material	KG	0,0200000	16,53	0,33
Insumo	I0705	SEINFRA	CAMINHÃO COMERC. EQUIP. C/GUINDASTE (CHP)	Equipamento	H	0,0080000	172,71	1,38
Insumo	I7952	SEINFRA	AÇO CA-50/60	Material	KG	1,0500000	7,35	7,71
Insumo	I0040	SEINFRA	AJUDANTE DE ARMADOR/FERREIRO	Mão de Obra	H	0,0800000	21,10	1,68
Insumo	I0121	SEINFRA	ARMADOR/FERREIRO	Mão de Obra	H	0,0800000	26,86	2,14

MO sem LS => 3,82 LS => 0,00 MO com LS => 3,82
 Valor do BDI => 3,24 Valor com BDI => 16,48

4.1.1	Código	Banco	Descrição	Tipo	Und	Quant.	Valor Unit	Total
Composição	103673	SINAPI	LANÇAMENTO COM USO DE BOMBA, ADENSAMENTO E ACABAMENTO DE CONCRETO EM ESTRUTURAS. AF_02/2022	FUES - FUNDAÇÕES E ESTRUTURAS	m³	1,0000000	42,04	42,04
Composição Auxiliar	90586	SINAPI	VIBRADOR DE IMERSÃO, DIÂMETRO DE PONTEIRA 45MM, MOTOR ELÉTRICO TRIFÁSICO POTÊNCIA DE 2 CV - CHP DIURNO. AF_06/2015	CHOR - CUSTOS HORÁRIOS DE MÁQUINAS E EQUIPAMENTOS	CHP	0,0940000	1,36	0,12
Composição Auxiliar	88309	SINAPI	PEDREIRO COM ENCARGOS COMPLEMENTARES	SEDI - SERVIÇOS DIVERSOS	H	0,2240000	27,86	6,24
Composição Auxiliar	88316	SINAPI	SERVENTE COM ENCARGOS COMPLEMENTARES	SEDI - SERVIÇOS DIVERSOS	H	1,3450000	21,91	29,46
Composição Auxiliar	90587	SINAPI	VIBRADOR DE IMERSÃO, DIÂMETRO DE PONTEIRA 45MM, MOTOR ELÉTRICO TRIFÁSICO POTÊNCIA DE 2 CV - CHI DIURNO. AF_06/2015	CHOR - CUSTOS HORÁRIOS DE MÁQUINAS E EQUIPAMENTOS	CHI	0,1300000	0,53	0,06
Composição Auxiliar	88262	SINAPI	CARPINTEIRO DE FORMAS COM ENCARGOS COMPLEMENTARES	SEDI - SERVIÇOS DIVERSOS	H	0,2240000	27,52	6,16

MO sem LS => 27,83 LS => 0,00 MO com LS => 27,83
 Valor do BDI => 10,29 Valor com BDI => 52,33

4.1.2	Código	Banco	Descrição	Tipo	Und	Quant.	Valor Unit	Total
Composição	102484	SINAPI	CONCRETO FCK = 40MPA, TRAÇO 1:1,4:1,8 (EM MASSA SECA DE CIMENTO/ AREIA MÉDIA/ SEIXO ROLADO) - PREPARO MECÂNICO COM BETONEIRA 600 L. AF_05/2021	FUES - FUNDAÇÕES E ESTRUTURAS	m³	1,0000000	747,63	747,63
Composição Auxiliar	89226	SINAPI	BETONEIRA CAPACIDADE NOMINAL DE 600 L, CAPACIDADE DE MISTURA 360 L, MOTOR ELÉTRICO TRIFÁSICO POTÊNCIA DE 4 CV, SEM CARREGADOR - CHI DIURNO. AF_05/2023	CHOR - CUSTOS HORÁRIOS DE MÁQUINAS E EQUIPAMENTOS	CHI	0,6308000	1,36	0,85
Composição Auxiliar	89225	SINAPI	BETONEIRA CAPACIDADE NOMINAL DE 600 L, CAPACIDADE DE MISTURA 360 L, MOTOR ELÉTRICO TRIFÁSICO POTÊNCIA DE 4 CV, SEM CARREGADOR - CHP DIURNO. AF_05/2023	CHOR - CUSTOS HORÁRIOS DE MÁQUINAS E EQUIPAMENTOS	CHP	0,6690000	5,14	3,43
Composição Auxiliar	88316	SINAPI	SERVENTE COM ENCARGOS COMPLEMENTARES	SEDI - SERVIÇOS DIVERSOS	H	2,0583000	21,91	45,09
Composição Auxiliar	88377	SINAPI	OPERADOR DE BETONEIRA ESTACIONÁRIA/MISTURADOR COM ENCARGOS COMPLEMENTARES	SEDI - SERVIÇOS DIVERSOS	H	1,2998000	26,31	34,19
Insumo	00004734	SINAPI	SEIXO ROLADO PARA APLICACAO EM CONCRETO (POSTO PEDREIRA/FORNECEDOR, SEM FRETE)	Material	m³	0,5794000	356,17	206,36
Insumo	00000370	SINAPI	AREIA MEDIA - POSTO JAZIDA/FORNECEDOR (RETIRADO NA JAZIDA, SEM TRANSPORTE)	Material	m³	0,6327000	130,00	82,25
Insumo	00001379	SINAPI	CIMENTO PORTLAND COMPOSTO CP II-32	Material	KG	521,4828000	0,72	375,46

MO sem LS => 54,45 LS => 0,00 MO com LS => 54,45
 Valor do BDI => 183,16 Valor com BDI => 930,79

4.1.3	Código	Banco	Descrição	Tipo	Und	Quant.	Valor Unit	Total
-------	--------	-------	-----------	------	-----	--------	------------	-------

PRACA SENADOR FERNANDES TAVORA, S/N CENTRO, JAGUARIBE - CE
 TEL. 88 3522-1001

José Domingos



io	92266	SINAPI	FABRICAÇÃO DE FÔRMA PARA VIGAS, EM CHAPA DE MADEIRA COMPENSADA PLASTIFICADA, E = 18 MM. AF_09/2020	FUES - FUNDAÇÕES E ESTRUTURAS	m²	1,0000000	184,59	184,59		
io	88262	SINAPI	CARPINTEIRO DE FORMAS COM ENCARGOS COMPLEMENTARES	SEDI - SERVIÇOS DIVERSOS	H	0,9110000	27,52	25,07		
io	91693	SINAPI	SERRA CIRCULAR DE BANCADA COM MOTOR ELÉTRICO POTÊNCIA DE 5HP, COM COIFA PARA DISCO 10" - CHI DIURNO. AF_08/2015	CHOR - CUSTOS HORÁRIOS DE MÁQUINAS E EQUIPAMENTOS	CHI	0,2370000	31,83	7,54		
Auxiliar										
Composição Auxiliar	88239	SINAPI	AJUDANTE DE CARPINTEIRO COM ENCARGOS COMPLEMENTARES	SEDI - SERVIÇOS DIVERSOS	H	0,2020000	22,96	4,63		
Composição Auxiliar	91692	SINAPI	SERRA CIRCULAR DE BANCADA COM MOTOR ELÉTRICO POTÊNCIA DE 5HP, COM COIFA PARA DISCO 10" - CHP DIURNO. AF_08/2015	CHOR - CUSTOS HORÁRIOS DE MÁQUINAS E EQUIPAMENTOS	CHP	0,0500000	33,21	1,66		
Insumo	00005068	SINAPI	PREGO DE ACO POLIDO COM CABECA 17 X 21 (2 X 11)	Material	KG	0,1590000	13,58	2,15		
Insumo	00001345	SINAPI	CHAPA/PAINEL DE MADEIRA COMPENSADA PLASTIFICADA (MADEIRITE PLASTIFICADO) PARA FORMA DE CONCRETO, DE 2200 X 1100 MM, E = *17* MM	Material	m²	1,1460000	98,30	112,65		
Insumo	00004491	SINAPI	PONTALETE *7,5 X 7,5* CM EM PINUS, MISTA OU EQUIVALENTE DA REGIAO - BRUTA	Material	M	0,1660000	11,89	1,97		
Insumo	00004517	SINAPI	SARRAFO *2,5 X 7,5* CM EM PINUS, MISTA OU EQUIVALENTE DA REGIAO - BRUTA	Material	M	6,9520000	4,16	28,92		
					MO sem LS =>	28,18	LS =>	0,00	MO com LS =>	28,18
					Valor do BDI =>	45,22			Valor com BDI =>	229,81

4.1.4	Código	Banco	Descrição	Tipo	Und	Quant.	Valor Unit	Total
Composição	7307	ORSE	Cimbramento / escoramento tubular desmontável, para ponte ou viaduto, edificação civil e industrial, inclusas montagem e desmontagem	Escoramento em Edificações	m³	1,0000000	63,74	63,74
Composição	10605	ORSE	Encargos Complementares - Montador	Provisórios	h	0,5400000	4,27	2,30
Insumo	6870	ORSE	Tube metalico equipado para cimbramento - locação (diâmetro da seção: 1 1/2 ")	Material	m/mês	6,0000000	2,00	12,00
Insumo	00006111/SIN API	ORSE	Servente de obras (horista)	Mão de Obra	h	2,1600000	13,65	29,47
Insumo	00002701/SIN API	ORSE	Instalador de tubulacoes - tubos/equipamentos (horista)	Mão de Obra	h	0,5400000	21,85	11,79
Composição	10549	ORSE	Encargos Complementares - Servente	Provisórios	h	2,1600000	3,76	8,12

Detalhamento de Cálculo ORSE

	Código	Banco	Descrição	Tipo	Und	Quant.	Valor Unit	Total
Insumo	00012892/SIN API	ORSE	Luva raspa de couro, cano curto (punho *7* cm)	Material	par	0,0012420	12,19	0,01
Insumo	6870	ORSE	Tube metalico equipado para cimbramento - locação (diâmetro da seção: 1 1/2 ")	Material	m/mês	6,0000000	2,00	12,00
Insumo	2378	ORSE	Vale transporte	Material	un	0,2385720	4,50	1,07
Insumo	10761	ORSE	Refeição - café da manhã (café com leite e dois pães com manteiga)	Serviços	un	0,2748600	5,00	1,37
Insumo	941	ORSE	Fardamento com mangas curta	Material	un	0,0040500	190,62	0,77
Insumo	11270	ORSE	Martelo de solda do tipo picareta, cabo de madeira, 300x0,4x0,5mm	Material	un	0,0001620	28,65	0,00
Insumo	00002701/SIN API	ORSE	Instalador de tubulacoes - tubos/equipamentos (horista)	Mão de Obra	h	0,5400000	21,85	11,79
Insumo	12893	SINAPI	BOTA DE SEGURANCA COM BIQUEIRA DE ACO E COLARINHO ACOLCHOADO PRACA SENADOR FERNANDES TAVORA, S/N CENTRO, JAGUARIBE - CE	Material	PAR	0,0017280	80,64	0,00
Insumo	11283	ORSE	Selador horizontal para fita de aço 1" TEL. 88 3522-1001	Material	un	0,0000540	483,81	0,02

José Domingos



	11275	ORSE	Alicate de pressão 11"	Material	un	0,0001080	62,08	0,00
	10362	ORSE	Seguro de vida e acidente em grupo	Serviços	un	0,0121500	12,54	0,15
	1651	ORSE	Óculos branco proteção	Material	pr	0,0021600	6,35	0,01
Insumo	12892	SINAPI	LUVA RASPA DE COURO, CANO CURTO (PUNHO *7* CM)	Material	PAR	0,0049680	15,12	0,00
Insumo	10599	ORSE	Protetor solar fps 30 com 120ml	Material	un	0,0048600	18,00	0,08
Insumo	10517	ORSE	Exames admissionais/demissionais (checkup)	Serviços	cj	0,0010800	300,00	0,32
Insumo	12894	SINAPI	CAPA PARA CHUVA EM PVC COM FORRO DE POLIESTER, COM CAPUZ (AMARELA OU AZUL)	Material	UN	0,0004320	21,84	0,00
Insumo	00012894/SIN API	ORSE	Capa para chuva em pvc com forro de poliester, com capuz (amarela ou azul)	Material	un	0,0001080	17,61	0,00
Insumo	2711	SINAPI	CARRINHO DE MAO DE ACO CAPACIDADE 50 A 60 L, PNEU COM CAMARA	Material	UN	0,0004320	220,99	0,00
Insumo	11284	ORSE	Cavalete de ferro nº 1	Material	un	0,0001080	120,76	0,01
Insumo	11282	ORSE	Esmerilhadeira angular elétrico portátil 4 1/2" - 1000 watts - ref. G1000kB2Black e Decker	Material	un	0,0001080	362,00	0,03
Insumo	00006111/SIN API	ORSE	Servente de obras (horista)	Mão de Obra	h	2,1600000	13,65	29,47
Insumo	00012893/SIN API	ORSE	Bota de segurança com biqueira de aço e colarinho acolchoado	Material	par	0,0004320	65,04	0,02
Insumo	11279	ORSE	Alicate para anéis de pistão capacidade 50-100mm. ref.44044101 Tramontina ou similar	Material	un	0,0001080	88,71	0,00
Insumo	11274	ORSE	Grampo de de aperto rápido 16" Ref. 60987 Beltools	Material	un	0,0001620	18,79	0,00
Insumo	11271	ORSE	Talhadeira com punho de proteção 22 x225mm ref.207206BR Belzer	Material	un	0,0000540	29,21	0,00
Insumo	00012895/SIN API	ORSE	Capacete de segurança aba frontal com suspensao de polietileno, sem jugular (classe b)	Material	un	0,0003240	13,55	0,00
Insumo	4729	ORSE	Marreta 1 kg com cabo	Material	un	0,0002160	31,50	0,00
Insumo	11276	ORSE	Alicate de pressão para solda tipo U, para apertar chapas, tiras e qualquer tipo de perfil. Niquelado, mordentes reforçados em aço laminadao. Corpo em chapa dobrada extra-reforçada e rebites de aço, 11" (280mm). Ref. 138 Gedore.	Material	un	0,0001080	68,31	0,00
Insumo	10788	ORSE	Pá quadrada	Material	un	0,0004320	36,90	0,00
Insumo	11286	ORSE	Macariço de solda Ref. CG201 código 010414410 carbografite	Material	un	0,0001620	398,78	0,06
Insumo	10492	ORSE	Cesta Básica	Material	un	0,0121500	175,00	2,12
Insumo	158	ORSE	Almoço (Participação do empregador)	Material	un	0,2748600	14,00	3,84
Insumo	11280	ORSE	Chave Inglesa 15" ref. 012418012 carbografite	Material	un	0,0001080	60,50	0,00
Insumo	12895	SINAPI	CAPACETE DE SEGURANCA ABA FRONTAL COM SUSPENSAO DE POLIETILENO, SEM JUGULAR (CLASSE B)	Material	UN	0,0012960	16,80	0,00
Insumo	11277	ORSE	Alicate de pressão para solda de chapa 18" (460mm), Ref.138 Z Gedore	Material	un	0,0001080	110,32	0,01
Insumo	11278	ORSE	Alicate diagonal para corte rente 5" a 8"	Material	un	0,0001080	37,60	0,00
Insumo	11281	ORSE	Bolsa de lona para ferramentas 40 x 30 x 20cm	Material	un	0,0004320	357,49	0,15
Insumo	10596	ORSE	Protetor auricular	Material	un	0,0121500	4,90	0,05

PRACA SENADOR FERNANDES TAVORA, S/N CENTRO, JAGUARIBE - CE
 TEL. 88 3522-1001

José Domingos



	11285	ORSE	Fonte inversora de solda WMI 140ED 220V - BAMBOZZI - WMI- 140ED	Material	un	0,0000540	899,00	0,04
	11272	ORSE	Alicate Climpador (cripador)	Material	un	0,0000540	102,60	0,00
	4728	ORSE	Talhadeira chata 10"	Material	un	0,0006480	18,58	0,00
Insumo	11273	ORSE	Esquadro de alumínio para soldagem de peças, com duas morsas, 35 x 35 x 4,5cm, marca Black Jack	Material	un	0,0001080	218,98	0,02

MO sem LS => 41,26 LS => 0,00 MO com LS => 41,26
 Valor do BDI => 15,61 Valor com BDI => 79,35

5.5	Código	Banco	Descrição	Tipo	Und	Quant.	Valor Unit	Total
Composição	C3081	SEINFRA	ESCORAMENTO TUBULAR TIPO CONVENCIONAL	SUSTENTAÇÕES DIVERSAS	m³	1,0000000	47,56	47,56
Insumo	I2513	SEINFRA	ESCORAMENTO TUBULAR - LOCAÇÃO MENSAL	Material	m³	1,0000000	43,19	43,19
Insumo	I1530	SEINFRA	MONTADOR	Mão de Obra	H	0,0500000	26,86	1,34
Insumo	I2543	SEINFRA	SERVENTE	Mão de Obra	H	0,1500000	20,26	3,03

MO sem LS => 4,37 LS => 0,00 MO com LS => 4,37
 Valor do BDI => 11,65 Valor com BDI => 59,21

6.1	Código	Banco	Descrição	Tipo	Und	Quant.	Valor Unit	Total
Composição	83671	SINAPI	TUBO PVC DN 100 MM PARA DRENAGEM - FORNECIMENTO E INSTALACAO	DROP - DRENAGEM/OBRAS DE CONTENÇÃO / POÇOS DE VISITA	M	1,0000000	70,19	70,19
Composição Auxiliar	88277	SINAPI	MONTADOR (TUBO AÇO/EQUIPAMENTOS) COM ENCARGOS COMPLEMENTARES	SEDI - SERVIÇOS DIVERSOS	H	0,0600000	28,57	1,71
Composição Auxiliar	88316	SINAPI	SERVENTE COM ENCARGOS COMPLEMENTARES	SEDI - SERVIÇOS DIVERSOS	H	2,5658000	21,91	56,21
Insumo	00009836	SINAPI	TUBO PVC SERIE NORMAL, DN 100 MM, PARA ESGOTO PREDIAL (NBR 5688)	Material	M	1,0000000	12,27	12,27

MO sem LS => 37,47 LS => 0,00 MO com LS => 37,47
 Valor do BDI => 17,19 Valor com BDI => 87,38

6.2	Código	Banco	Descrição	Tipo	Und	Quant.	Valor Unit	Total
Composição	90441	SINAPI	FURO MECANIZADO EM CONCRETO, COM MARTELO DEMOLIDOR, PARA INSTALAÇÕES HIDRÁULICAS, DIÂMETROS MAIORES QUE 75 MM E MENORES OU IGUAIS A 150 MM. AF_09/2023	INHI - INSTALAÇÕES HIDROS SANITÁRIAS	UN	1,0000000	39,15	39,15
Composição Auxiliar	88248	SINAPI	AUXILIAR DE ENCANADOR OU BOMBEIRO HIDRÁULICO COM ENCARGOS COMPLEMENTARES	SEDI - SERVIÇOS DIVERSOS	H	0,3214000	22,46	7,21
Composição Auxiliar	102275	SINAPI	MARTELO DEMOLIDOR ELÉTRICO, COM POTÊNCIA DE 2.000 W, 1.000 IMPACTOS POR MINUTO, PESO DE 30 KG - CHP DIURNO. AF_01/2021	CHOR - CUSTOS HORÁRIOS DE MÁQUINAS E EQUIPAMENTOS	CHP	0,3320000	29,94	9,94
Composição Auxiliar	102274	SINAPI	MARTELO DEMOLIDOR ELÉTRICO, COM POTÊNCIA DE 2.000 W, 1.000 IMPACTOS POR MINUTO, PESO DE 30 KG - CHI DIURNO. AF_01/2021	CHOR - CUSTOS HORÁRIOS DE MÁQUINAS E EQUIPAMENTOS	CHI	0,8109000	27,14	22,00

MO sem LS => 26,90 LS => 0,00 MO com LS => 26,90
 Valor do BDI => 9,59 Valor com BDI => 48,74

6.3	Código	Banco	Descrição	Tipo	Und	Quant.	Valor Unit	Total
Composição	C3220	SEINFRA	FAIXA.HORIZONTAL/TINTA REFLETIVA/RESINA ACRÍLICA	SINALIZAÇÃO HORIZONTAL	m²	1,0000000	26,94	26,94
Insumo	I2567	SEINFRA	TECNICO PRE MARCADOR	Mão de Obra	H	0,0071000	32,99	0,23
Insumo	I0638	SEINFRA	MÁQUINA P/PINT. FAIXAS SINAL. AUTOPR. (CHI)	Equipamento	H	0,0014000	113,13	0,15
Insumo	I0704	SEINFRA	CAMINHÃO C/CARROCERIA DE MADEIRA HP 92 (CHP)	Equipamento	H	0,0071000	125,86	0,89
Insumo	I0752	SEINFRA	MÁQUINA P/PINT. FAIXAS SINAL. AUTOPR. (CHI)	Equipamento	H	0,0057000	222,93	1,27

José Domingos

PRACA SENADOR FERNANDES TAVORA, S/N CENTRO, JAGUARIBE - CE
 TEL. 88 3522-1001



	I2521	SEINFRA	MICRO ESFERA DE VIDRO	Material	KG	0,5500000	7,28	4,00		
	I0786	SEINFRA	VEÍCULO UTILITÁRIO KOMBI (CHP)	Equipamento	H	0,0057000	80,12	0,45		
	I2533	SEINFRA	SOLVENTE (TOLUENO)	Material	L	0,0400000	13,34	0,53		
Insumo	I0673	SEINFRA	VEÍCULO UTILITÁRIO KOMBI (CHI)	Equipamento	H	0,0014000	26,38	0,03		
Insumo	I0583	SEINFRA	CAMINHÃO C/CARROCERIA DE MADEIRA HP 92 (CHI)	Equipamento	H	0,0000000	52,92	0,00		
Insumo	I2540	SEINFRA	TINTA REFLETIVA RESINA ACRÍLICA (P/SINALIZAÇÃO)	Material	L	0,6000000	30,40	18,24		
Insumo	I2543	SEINFRA	SERVENTE	Mão de Obra	H	0,0571000	20,26	1,15		
				MO sem LS =>		1,38	LS =>	0,00	MO com LS =>	1,38
				Valor do BDI =>		6,60			Valor com BDI =>	33,54

6.4	Código	Banco	Descrição	Tipo	Und	Quant.	Valor Unit	Total		
Composição	C0375	SEINFRA	BARREIRA DE CONCRETO (NEW JERSEY) SIMPLES	TRÂNSITO E SEGURANÇA	M	1,0000000	407,15	407,15		
Composição Auxiliar	C1405	SEINFRA	FORMA PLANA CHAPA COMPENSADA RESINADA, ESP.= 12mm UTIL. 3 X	FORMAS	m²	2,1000000	146,44	307,52		
Composição Auxiliar	C3271	SEINFRA	CONCRETO P/VIBR., FCK=18MPA COM AGREGADO PRODUZIDO (S/ TRANSP.)	CONCRETOS	m³	0,2100000	474,46	99,63		
				MO sem LS =>		164,91	LS =>	0,00	MO com LS =>	164,91
				Valor do BDI =>		99,75			Valor com BDI =>	506,90

6.5	Código	Banco	Descrição	Tipo	Und	Quant.	Valor Unit	Total		
Composição	C0090	SEINFRA	APARELHO DE APOIO EM NEOPRENE	OUTROS ELEMENTOS	KG	1,0000000	66,00	66,00		
Insumo	I2391	SEINFRA	PEDREIRO	Mão de Obra	H	0,5000000	26,86	13,43		
Insumo	I2543	SEINFRA	SERVENTE	Mão de Obra	H	1,0000000	20,26	20,26		
Insumo	I0086	SEINFRA	APARELHO DE APOIO EM NEOPRENE	Material	DM3	0,3900000	82,85	32,31		
				MO sem LS =>		33,69	LS =>	0,00	MO com LS =>	33,69
				Valor do BDI =>		16,17			Valor com BDI =>	82,17

6.6	Código	Banco	Descrição	Tipo	Und	Quant.	Valor Unit	Total		
Composição	C0834	SEINFRA	CONCRETO GROUT (ARGAMASSA AUTONIVELANTE), LANÇAMENTO E CURA	CONCRETOS	m³	1,0000000	4.796,48	4.796,48		
Insumo	I2391	SEINFRA	PEDREIRO	Mão de Obra	H	6,0000000	26,86	161,16		
Insumo	I0114	SEINFRA	ARGAMASSA DE ALTA RESIST.INICIAL/FINAL P/GRAUT	Material	KG	2.050,0000000	2,07	4.243,50		
Insumo	I0681	SEINFRA	BETONEIRA ELÉTRICA 320I (CHP)	Equipamento	H	1,0000000	25,36	25,36		
Insumo	I2543	SEINFRA	SERVENTE	Mão de Obra	H	18,0000000	20,26	364,68		
Insumo	I0788	SEINFRA	VIBRADOR DE IMERSÃO C/MOTOR ELÉTRICO (CHP)	Equipamento	H	1,0000000	1,78	1,78		
				MO sem LS =>		525,84	LS =>	0,00	MO com LS =>	525,84
				Valor do BDI =>		1.175,13			Valor com BDI =>	5.971,61

6.7	Código	Banco	Descrição	Tipo	Und	Quant.	Valor Unit	Total
Composição	C5008	SEINFRA	JUNTA DE MOVIMENTAÇÃO PARA ESTRUTURA DE CONCRETO DE 25 X 50 MM (TIPO JUNTA JEENE 25/40 VV OU SIMILAR)	JUNTA DE DILATAÇÃO	M	1,0000000	662,08	662,08
Insumo	I9496	SEINFRA	JUNTA DE MOVIMENTAÇÃO PARA ESTRUTURA DE CONCRETO DE 25 X 50 MM (TIPO JUNTA JEENE 25/40 VV OU SIMILAR)	Material	M	1,0500000	452,28	474,89
Insumo	I0498	SEINFRA	CARPINTEIRO	Mão de Obra	H	1,8000000	26,86	48,34

José Demétrio



10041	SEINFRA	AJUDANTE DE CARPINTEIRO	Mão de Obra	H	1,8000000	21,10	37,98
19495	SEINFRA	ADESIVO ADE 52 OU SIMILAR	Material	KG	0,7800000	129,33	100,87
				MO sem LS =>	86,32	LS =>	0,00
				Valor do BDI =>	162,20	MO com LS =>	86,32
						Valor com BDI =>	824,28

6.8	Código	Banco	Descrição	Tipo	Und	Quant.	Valor Unit	Total	
Composição	99837	SINAPI	GUARDA-CORPO DE AÇO GALVANIZADO DE 1,10M, MONTANTES TUBULARES DE 1.1/4" ESPAÇADOS DE 1,20M, TRAVESSA SUPERIOR DE 1.1/2". GRADIL FORMADO POR TUBOS HORIZONTAIS DE 1" E VERTICAIS DE 3/4", FIXADO COM CHUMBADOR MECÂNICO. AF_04/2019_PS	ESQV - ESQUADRIAS/FERRAGENS/VIDROS	M	1,0000000	589,40	589,40	
Composição Auxiliar	88251	SINAPI	AUXILIAR DE SERRALHEIRO COM ENCARGOS COMPLEMENTARES	SEDI - SERVIÇOS DIVERSOS	H	4,5260000	23,06	104,36	
Composição Auxiliar	88315	SINAPI	SERRALHEIRO COM ENCARGOS COMPLEMENTARES	SEDI - SERVIÇOS DIVERSOS	H	5,5100000	27,68	152,51	
Insumo	00021012	SINAPI	TUBO ACO GALVANIZADO COM COSTURA, CLASSE LEVE, DN 40 MM (1 1/2"), E = 3,00 MM, *3,48* KG/M (NBR 5580)	Material	M	1,0290000	52,10	53,61	
Insumo	00021011	SINAPI	TUBO ACO GALVANIZADO COM COSTURA, CLASSE LEVE, DN 32 MM (1 1/4"), E = 2,65 MM, *2,71* KG/M (NBR 5580)	Material	M	0,9260000	47,15	43,66	
Insumo	00021010	SINAPI	TUBO ACO GALVANIZADO COM COSTURA, CLASSE LEVE, DN 25 MM (1"), E = 2,65 MM, *2,11* KG/M (NBR 5580)	Material	M	2,0230000	32,35	65,44	
Insumo	00001332	SINAPI	CHAPA DE ACO GROSSA, ASTM A36, E = 3/8" (9,53 MM) 74,69 KG/M2	Material	KG	0,8960000	7,88	7,06	
Insumo	00021009	SINAPI	TUBO ACO GALVANIZADO COM COSTURA, CLASSE LEVE, DN 20 MM (3/4"), E = 2,25 MM, *1,3* KG/M (NBR 5580)	Material	M	6,2500000	24,09	150,56	
Insumo	00011964	SINAPI	PARAFUSO DE ACO ZINCADO, TIPO CHUMBADOR PARABOLT, DIAMETRO 3/8", COMPRIMENTO 75 MM	Material	UN	3,3330000	2,94	9,79	
Insumo	00011002	SINAPI	ELETRODO REVESTIDO AWS - E6013, DIAMETRO IGUAL A 2,50 MM	Material	KG	0,0650000	37,08	2,41	
				MO sem LS =>	177,29	LS =>	0,00	MO com LS =>	177,29
				Valor do BDI =>	144,40			Valor com BDI =>	733,80

7.1.1	Código	Banco	Descrição	Tipo	Und	Quant.	Valor Unit	Total
Composição	97636	SINAPI	DEMOLIÇÃO PARCIAL DE PAVIMENTO ASFÁLTICO, DE FORMA MECANIZADA, SEM REAPROVEITAMENTO. AF_09/2023	SERP - SERVIÇOS PRELIMINARES	m²	1,0000000	22,30	22,30
Composição Auxiliar	91283	SINAPI	CORTADORA DE PISO COM MOTOR 4 TEMPOS A GASOLINA, POTÊNCIA DE 13 HP, COM DISCO DE CORTE DIAMANTADO SEGMENTADO PARA CONCRETO, DIÂMETRO DE 350 MM, FURO DE 1" (14 X 1") - CHP DIURNO. AF_08/2015	CHOR - CUSTOS HORÁRIOS DE MÁQUINAS E EQUIPAMENTOS	CHP	0,0524000	10,67	0,55
Composição Auxiliar	5631	SINAPI	ESCAVADEIRA HIDRÁULICA SOBRE ESTEIRAS, CAÇAMBA 0,80 M3, PESO OPERACIONAL 17 T, POTENCIA BRUTA 111 HP - CHP DIURNO. AF_06/2014	CHOR - CUSTOS HORÁRIOS DE MÁQUINAS E EQUIPAMENTOS	CHP	0,0326000	210,98	6,87
Composição Auxiliar	91285	SINAPI	CORTADORA DE PISO COM MOTOR 4 TEMPOS A GASOLINA, POTÊNCIA DE 13 HP, COM DISCO DE CORTE DIAMANTADO SEGMENTADO PARA CONCRETO, DIÂMETRO DE 350 MM, FURO DE 1" (14 X 1") - CHI DIURNO. AF_08/2015	CHOR - CUSTOS HORÁRIOS DE MÁQUINAS E EQUIPAMENTOS	CHI	0,0836000	1,12	0,09
Composição Auxiliar	88309	SINAPI	PEDREIRO COM ENCARGOS COMPLEMENTARES	SEDI - SERVIÇOS DIVERSOS	H	0,2433000	27,86	6,77
Composição Auxiliar	5632	SINAPI	ESCAVADEIRA HIDRÁULICA SOBRE ESTEIRAS, CAÇAMBA 0,80 M3, PESO OPERACIONAL 17 T, POTENCIA BRUTA 111 HP - CHI DIURNO. AF_06/2014	CHOR - CUSTOS HORÁRIOS DE MÁQUINAS E EQUIPAMENTOS	CHI	0,0896000	89,56	8,02

MO sem LS => 7,95 LS => 0,00 MO com LS => 7,95
 PRACA SENADOR FERNANDES TAVORA, S/N CENTRO, BACURIBE - CE, 546 Valor com BDI => 27,76

7.1.2	Código	Banco	Descrição	Tipo	Und	Quant.	Valor Unit	Total
-------	--------	-------	-----------	------	-----	--------	------------	-------

José Domingos



io	100982	SINAPI	CARGA, MANOBRA E DESCARGA DE ENTULHO EM CAMINHÃO BASCULANTE 10 M³ - CARGA COM ESCAVADEIRA HIDRÁULICA (ÇAÇAMBA DE 0,80 M³ / 111 HP) E DESCARGA LIVRE (UNIDADE: M3). AF_07/2020	TRAN - TRANSPORTES, CARGAS E DESCARGAS	m³	1,0000000	9,22	9,22
Auxiliar	5631	SINAPI	ESCAVADEIRA HIDRÁULICA SOBRE ESTEIRAS, CAÇAMBA 0,80 M3, PESO OPERACIONAL 17 T, POTENCIA BRUTA 111 HP - CHP DIURNO. AF_06/2014	CHOR - CUSTOS HORÁRIOS DE MÁQUINAS E EQUIPAMENTOS	CHP	0,0083000	210,98	1,75
Composição Auxiliar	5632	SINAPI	ESCAVADEIRA HIDRÁULICA SOBRE ESTEIRAS, CAÇAMBA 0,80 M3, PESO OPERACIONAL 17 T, POTENCIA BRUTA 111 HP - CHI DIURNO. AF_06/2014	CHOR - CUSTOS HORÁRIOS DE MÁQUINAS E EQUIPAMENTOS	CHI	0,0105000	89,56	0,94
Composição Auxiliar	91386	SINAPI	CAMINHÃO BASCULANTE 10 M3, TRUCADO CABINE SIMPLES, PESO BRUTO TOTAL 23.000 KG, CARGA ÚTIL MÁXIMA 15.935 KG, DISTÂNCIA ENTRE EIXOS 4,80 M, POTÊNCIA 230 CV INCLUSIVE CAÇAMBA METÁLICA - CHP DIURNO. AF_06/2014	CHOR - CUSTOS HORÁRIOS DE MÁQUINAS E EQUIPAMENTOS	CHP	0,0198000	274,43	5,43
Composição Auxiliar	91387	SINAPI	CAMINHÃO BASCULANTE 10 M3, TRUCADO CABINE SIMPLES, PESO BRUTO TOTAL 23.000 KG, CARGA ÚTIL MÁXIMA 15.935 KG, DISTÂNCIA ENTRE EIXOS 4,80 M, POTÊNCIA 230 CV INCLUSIVE CAÇAMBA METÁLICA - CHI DIURNO. AF_06/2014	CHOR - CUSTOS HORÁRIOS DE MÁQUINAS E EQUIPAMENTOS	CHI	0,0138000	79,94	1,10

MO sem LS => 1,42 LS => 0,00 MO com LS => 1,42
 Valor do BDI => 2,25 Valor com BDI => 11,47

7.1.3	Código	Banco	Descrição	Tipo	Und	Quant.	Valor Unit	Total
Composição	100947	SINAPI	TRANSPORTE COM CAMINHÃO CARROCERIA 9T, EM VIA URBANA PAVIMENTADA, DMT ATÉ 30KM (UNIDADE: TXKM). AF_07/2020	TRAN - TRANSPORTES, CARGAS E DESCARGAS	TXKM	1,0000000	2,32	2,32
Composição Auxiliar	5824	SINAPI	CAMINHÃO TOCO, PBT 16.000 KG, CARGA ÚTIL MÁX. 10.685 KG, DIST. ENTRE EIXOS 4,8 M, POTÊNCIA 189 CV, INCLUSIVE CARROCERIA FIXA ABERTA DE MADEIRA P/ TRANSPORTE GERAL DE CARGA SECA, DIMEN. APROX. 2,5 X 7,00 X 0,50 M - CHP DIURNO. AF_06/2014	CHOR - CUSTOS HORÁRIOS DE MÁQUINAS E EQUIPAMENTOS	CHP	0,0093000	222,47	2,06
Composição Auxiliar	5826	SINAPI	CAMINHÃO TOCO, PBT 16.000 KG, CARGA ÚTIL MÁX. 10.685 KG, DIST. ENTRE EIXOS 4,8 M, POTÊNCIA 189 CV, INCLUSIVE CARROCERIA FIXA ABERTA DE MADEIRA P/ TRANSPORTE GERAL DE CARGA SECA, DIMEN. APROX. 2,5 X 7,00 X 0,50 M - CHI DIURNO. AF_06/2014	CHOR - CUSTOS HORÁRIOS DE MÁQUINAS E EQUIPAMENTOS	CHI	0,0040000	67,14	0,26

MO sem LS => 0,36 LS => 0,00 MO com LS => 0,36
 Valor do BDI => 0,56 Valor com BDI => 2,88

7.1.4	Código	Banco	Descrição	Tipo	Und	Quant.	Valor Unit	Total
Composição	C3373	SEINFRA	RETIRADA DE MEIO FIO DE PEDRA GRANÍTICA	DEMOLIÇÕES E RETIRADAS	M	1,0000000	11,47	11,47
Insumo	I2391	SEINFRA	PEDREIRO	Mão de Obra	H	0,0500000	26,86	1,34
Insumo	I2543	SEINFRA	SERVENTE	Mão de Obra	H	0,5000000	20,26	10,13

MO sem LS => 11,47 LS => 0,00 MO com LS => 11,47
 Valor do BDI => 2,81 Valor com BDI => 14,28

7.1.5	Código	Banco	Descrição	Tipo	Und	Quant.	Valor Unit	Total
Composição	104790	SINAPI	DEMOLIÇÃO DE PISO DE CONCRETO SIMPLES, DE FORMA MECANIZADA COM MARTELETE, SEM REAPROVEITAMENTO. AF_09/2023	SERP - SERVIÇOS PRELIMINARES	m³	1,0000000	117,30	117,30
Composição Auxiliar	90965	SINAPI	COMPRESSOR DE AR REBOCÁVEL, VAZÃO 89 PCM, PRESSÃO EFETIVA DE TRABALHO 102 PSI, MOTOR DIESEL, POTÊNCIA 20 CV - CHI DIURNO. AF_06/2015	CHOR - CUSTOS HORÁRIOS DE MÁQUINAS E EQUIPAMENTOS	CHI	0,8695000	8,96	7,79
Composição Auxiliar	5795	SINAPI	MARTELETE OU ROMPEDOR PNEUMÁTICO MANUAL, 28 KG, COM SILENCIADOR - CHP DIURNO. AF_07/2016	CHOR - CUSTOS HORÁRIOS DE MÁQUINAS E EQUIPAMENTOS	CHP	1,1370000	31,24	35,51
Composição Auxiliar	5952	SINAPI	MARTELETE OU ROMPEDOR PNEUMÁTICO MANUAL, 28 KG, COM SILENCIADOR - CHI DIURNO. AF_07/2016	CHOR - CUSTOS HORÁRIOS DE MÁQUINAS E EQUIPAMENTOS	CHI	0,8695000	28,60	24,86

PRACA SENADOR FERNANDES TAVORA, S/N CENTRO JAGUARIBE - CE
 TEL. 88 3522-1001

José Domingos



io	90964	SINAPI	COMPRESSOR DE AR REBOCÁVEL, VAZÃO 89 PCM, PRESSÃO EFETIVA DE TRABALHO 102 PSI, MOTOR DIESEL, POTÊNCIA 20 CV - CHP DIURNO. AF_06/2015	CHOR - CUSTOS HORÁRIOS DE MÁQUINAS E EQUIPAMENTOS	CHP	1,1370000	32,83	37,32	
io	88316	SINAPI	SERVENTE COM ENCARGOS COMPLEMENTARES	SEDI - SERVIÇOS DIVERSOS	H	0,4479000	21,91	9,81	
Composição Auxiliar	88309	SINAPI	PEDREIRO COM ENCARGOS COMPLEMENTARES	SEDI - SERVIÇOS DIVERSOS	H	0,0722000	27,86	2,01	
				MO sem LS =>	46,39	LS =>	0,00	MO com LS =>	46,39
				Valor do BDI =>	28,73			Valor com BDI =>	146,03

7.1.6	Código	Banco	Descrição	Tipo	Und	Quant.	Valor Unit	Total
Composição	11710	ORSE	Material para sub-base com cbr>20, inclusive aquisição, escavação e carga na jazida (medido pelo corte), exclusive limpeza da área e transporte	Execução de Cortes e Aterros	m³	1,0000000	10,19	10,19
Composição	2512	ORSE	Escavação com trator de esteiras com lâmina, em material de 1ª categoria	Execução de Cortes e Aterros	m³	1,0000000	2,50	2,49
Composição	4986	ORSE	Carga mecânica de material de 1ª categoria	Carga de Material	m³	1,2000000	0,96	1,14
Insumo	3516	ORSE	Material para sub-base (adquirido e medido pelo corte na jazida), exclusive limpeza da área, escavação e carga - Mineração Sta Maria - Terra Dura	Material	m³	1,0000000	10,00	10,00

Detalhamento de Cálculo ORSE

	Código	Banco	Equipamentos de Custo Unitário	Quantidade	Utilização.		Custo Horário		Custo Horário Total
					Produtiva	Improdutiva	Produtiva	Improdutiva	
Insumo	2501	ORSE	Trator esteira (cat - d6m - xl - 163-6a nacional 140,0 hp ou equivalente)	0,0092593	0,0092593	0	269,90	74,62	0,02
Insumo	4244	ORSE	Pa carregadeira sobre pneus Caterpillar - 924 G	0,0056400	0,0047	0	175,58	44,50	0,00
Insumo	2378	ORSE	Vale transporte				0,0010614	4,50	0,00
Insumo	10761	ORSE	Refeição - café da manhã (café com leite e dois pães com manteiga)				0,0011483	5,00	0,00
Insumo	941	ORSE	Fardamento com mangas curta				0,0000169	190,62	0,00
Insumo	3516	ORSE	Material para sub-base (adquirido e medido pelo corte na jazida), exclusive limpeza da área, escavação e carga - Mineração Sta Maria - Terra Dura				1,0000000	10,00	10,00
Insumo	12893	SINAPI	BOTA DE SEGURANCA COM BIQUEIRA DE ACO E COLARINHO ACOLCHOADO				0,0000090	80,64	0,00
Insumo	10362	ORSE	Seguro de vida e acidente em grupo				0,0000508	12,54	0,00
Insumo	1651	ORSE	Óculos branco proteção				0,0000090	6,35	0,00
Insumo	12892	SINAPI	LUVA RASPA DE COURO, CANO CURTO (PUNHO *7* CM)				0,0000259	15,12	0,00
Insumo	10599	ORSE	Protetor solar fps 30 com 120ml				0,0000203	18,00	0,00
Insumo	10517	ORSE	Exames admissionais/demissionais (checkup)				0,0000045	300,00	0,00
Insumo	12894	SINAPI	CAPA PARA CHUVA EM PVC COM FORRO DE POLIESTER, COM CAPUZ (AMARELA OU AZUL)				0,0000023	21,84	0,00
Insumo	2711	SINAPI	CARRINHO DE MAO DE ACO CAPACIDADE 50 A 60 L, PNEU COM CAMARA				0,0000023	220,99	0,00
Insumo	00006111/SIN API	ORSE	Servente de obras (horista) PRACA SENADOR FERNANDES TAVORA, S/N CENTRO, JAGUARIBE - CE	Mão de Obra			0,0112800	13,65	0,15

José Domingos



	4729	ORSE	Marreta 1 kg com cabo	Material	un	0,0000011	31,50	0,00
	10788	ORSE	Pá quadrada	Material	un	0,0000023	36,90	0,00
	10492	ORSE	Cesta Básica	Material	un	0,0000508	175,00	0,00
Insumo	158	ORSE	Almoço (Participação do empregador)	Material	un	0,0011483	14,00	0,01
Insumo	12895	SINAPI	CAPACETE DE SEGURANCA ABA FRONTAL COM SUSPENSAO DE POLIETILENO, SEM JUGULAR (CLASSE B)	Material	UN	0,0000068	16,80	0,00
Insumo	10596	ORSE	Protetor auricular	Material	un	0,0000508	4,90	0,00
Insumo	4728	ORSE	Talhadeira chata 10"	Material	un	0,0000034	18,58	0,00

MO sem LS => 0,15 LS => 0,00 MO com LS => 0,15
 Valor do BDI => 2,49 Valor com BDI => 12,68

7.2.1	Código	Banco	Descrição	Tipo	Und	Quant.	Valor Unit	Total
Composição	98525	SINAPI	LIMPEZA MECANIZADA DE CAMADA VEGETAL, VEGETAÇÃO E PEQUENAS ÁRVORES (DIÂMETRO DE TRONCO MENOR QUE 0,20 M), COM TRATOR DE ESTEIRAS. AF_03/2024	URBA - URBANIZAÇÃO	m²	1,0000000	0,63	0,63
Composição Auxiliar	88441	SINAPI	JARDINEIRO COM ENCARGOS COMPLEMENTARES	SEDI - SERVIÇOS DIVERSOS	H	0,0046000	22,26	0,10
Composição Auxiliar	89031	SINAPI	TRATOR DE ESTEIRAS, POTÊNCIA 100 HP, PESO OPERACIONAL 9,4 T, COM LÂMINA 2,19 M3 - CHI DIURNO. AF_06/2014	CHOR - CUSTOS HORÁRIOS DE MÁQUINAS E EQUIPAMENTOS	CHI	0,0029000	75,44	0,21
Composição Auxiliar	89032	SINAPI	TRATOR DE ESTEIRAS, POTÊNCIA 100 HP, PESO OPERACIONAL 9,4 T, COM LÂMINA 2,19 M3 - CHP DIURNO. AF_06/2014	CHOR - CUSTOS HORÁRIOS DE MÁQUINAS E EQUIPAMENTOS	CHP	0,0017000	192,43	0,32

MO sem LS => 0,17 LS => 0,00 MO com LS => 0,17
 Valor do BDI => 0,15 Valor com BDI => 0,78

7.2.2	Código	Banco	Descrição	Tipo	Und	Quant.	Valor Unit	Total
Composição	C4899	SEINFRA	ESCAVAÇÃO MECANIZADA CAMPO ABERTO EM TERRA EXCETO ROCHA ATÉ 10M	ESCAVAÇÕES EM CAMPO ABERTO	m³	1,0000000	5,87	5,87
Insumo	I0779	SEINFRA	TRATOR DE ESTEIRAS C/LÂMINA E ESC. HP 155 (CHP)	Equipamento	H	0,0209000	281,22	5,87

MO sem LS => 0,00 LS => 0,00 MO com LS => 0,00
 Valor do BDI => 1,43 Valor com BDI => 7,30

7.2.3	Código	Banco	Descrição	Tipo	Und	Quant.	Valor Unit	Total
Composição	96386	SINAPI	EXECUÇÃO E COMPACTAÇÃO DE ATERRO COM SOLO PREDOMINANTEMENTE ARENOSO - EXCLUSIVE SOLO, ESCAVAÇÃO, CARGA E TRANSPORTE. AF_11/2019	MOVT - MOVIMENTO DE TERRA	m³	1,0000000	9,22	9,22
Composição Auxiliar	96463	SINAPI	ROLO COMPACTADOR DE PNEUS, ESTÁTICO, PRESSÃO VARIÁVEL, POTÊNCIA 110 HP, PESO SEM/COM LASTRO 10,8/27 T, LARGURA DE ROLAGEM 2,30 M - CHP DIURNO. AF_06/2017	CHOR - CUSTOS HORÁRIOS DE MÁQUINAS E EQUIPAMENTOS	CHP	0,0030000	229,95	0,68
Composição Auxiliar	96464	SINAPI	ROLO COMPACTADOR DE PNEUS, ESTÁTICO, PRESSÃO VARIÁVEL, POTÊNCIA 110 HP, PESO SEM/COM LASTRO 10,8/27 T, LARGURA DE ROLAGEM 2,30 M - CHI DIURNO. AF_06/2017	CHOR - CUSTOS HORÁRIOS DE MÁQUINAS E EQUIPAMENTOS	CHI	0,0230000	99,28	2,28
Composição Auxiliar	5903	SINAPI	CAMINHÃO PIPA 10.000 L TRUCADO, PESO BRUTO TOTAL 23.000 KG, CARGA ÚTIL MÁXIMA 15.935 KG, DISTÂNCIA ENTRE EIXOS 4,8 M, POTÊNCIA 230 CV, INCLUSIVE TANQUE DE AÇO PARA TRANSPORTE DE ÁGUA - CHI DIURNO. AF_06/2014	CHOR - CUSTOS HORÁRIOS DE MÁQUINAS E EQUIPAMENTOS	CHI	0,0160000	79,12	1,26
Composição Auxiliar	5932	SINAPI	MOTONIVELADORA POTÊNCIA BÁSICA LÍQUIDA (PRIMEIRA MARCHA) 125 HP, PESO BRUTO 13032 KG, LARGURA DA LÂMINA DE 3,7 M - CHP DIURNO. AF_06/2014	CHOR - CUSTOS HORÁRIOS DE MÁQUINAS E EQUIPAMENTOS	CHP	0,0060000	271,25	1,62
Composição Auxiliar	88316	SINAPI	SERVEENTE COM ENCARGOS COMPLEMENTARES TEL. 88 3522-1001	SEDI - SERVIÇOS DIVERSOS	H	0,0210000	21,91	0,46

José Domingos



io	5901	SINAPI	CAMINHÃO PIPA 10.000 L TRUCADO, PESO BRUTO TOTAL 23.000 KG, CARGA ÚTIL MÁXIMA 15.935 KG, DISTÂNCIA ENTRE EIXOS 4,8 M, POTÊNCIA 230 CV, INCLUSIVE TANQUE DE AÇO PARA TRANSPORTE DE ÁGUA - CHP DIURNO. AF_06/2014	CHOR - CUSTOS HORÁRIOS DE MÁQUINAS E EQUIPAMENTOS	CHP	0,0040000	323,84	1,29
Composição Auxiliar	5934	SINAPI	MOTONIVELADORA POTÊNCIA BÁSICA LÍQUIDA (PRIMEIRA MARCHA) 125 HP, PESO BRUTO 13032 KG, LARGURA DA LÂMINA DE 3,7 M - CHI DIURNO. AF_06/2014	CHOR - CUSTOS HORÁRIOS DE MÁQUINAS E EQUIPAMENTOS	CHI	0,0150000	109,33	1,63

MO sem LS => 2,25 LS => 0,00 MO com LS => 2,25
 Valor do BDI => 2,25 Valor com BDI => 11,47

7.2.4	Código	Banco	Descrição	Tipo	Und	Quant.	Valor Unit	Total	
Composição	4016007	SICRO3	Escavação e carga de material de jazida com trator de 97 kW e carregadeira de 1,72 m³		m³	1,0000000	4,95	4,95	
A	Código	Banco	Equipamentos	Quantidade	Utilização		Custo Horário		Custo Horário Total
					Operativa	Improdutiva	Operativa	Improdutiva	
Insumo	E9042	SICRO3	Trator sobre esteiras com lâmina - 97 kW	2,0000000	0,58	0,42	254,3358	108,1527	385,8778
Insumo	E9584	SICRO3	Carregadeira de pneus com capacidade de 1,72 m³ - 113 kW	1,0000000	1,00	0,00	195,2695	97,0050	195,2695

Custo horário total de equipamentos 581,1473

B	Código	Banco	Mão de Obra	Quantidade	Custo Horário		Custo Horário	
Insumo	P9824	SICRO3	Servente	1,0000000			20,6604	20,6604

Custo horário total de mão de obra 20,6604

Custo horário total de execução 601,8077

Custo unitário de execução 4,8793

Custo do FIC 0,0664

Custo do FIT 0

MO sem LS => 0,16 LS => 0,01 MO com LS => 0,17
 Valor do BDI => 1,21 Valor com BDI => 6,16

7.2.5	Código	Banco	Descrição	Tipo	Und	Quant.	Valor Unit	Total
Composição	C2840	SEINFRA	INDENIZAÇÃO DE JAZIDA	INDENIZAÇÕES	m³	1,0000000	1,57	1,57
Insumo	I2354	SEINFRA	INDENIZAÇÃO DE JAZIDA	Material	m³	1,0000000	1,57	1,57

MO sem LS => 0,00 LS => 0,00 MO com LS => 0,00
 Valor do BDI => 0,38 Valor com BDI => 1,95

7.2.6	Código	Banco	Descrição	Tipo	Und	Quant.	Valor Unit	Total	
Composição	2573	ORSE	Sub-base de solo-brita misturado na pista, com material da própria escavação (60% de solo, 15% de areia e 25% de brita), exclusive areia e transporte da brita	Sub - Base Estabilizada Granulometricamente	m³	1,0000000	59,63	59,63	
	Código	Banco	Equipamentos de Custo Unitário	Quantidade	Utilização.		Custo Horário		Custo Horário Total
					Produtiva	Improdutiva	Produtiva	Improdutiva	
Insumo	2475	ORSE	Motoniveladora 15000 kg com escarificador (cat - 140M - 185,0 hp ou equivalente)	0,0089286	0,0089286	0	302,46	65,48	2,70
Insumo	2469	ORSE	Grade disco GA 24 x 24 (marchesan ou equivalente)	0,0089286	0,003125	0,0058036	3,05	1,87	0,02
Insumo	2489	ORSE	Rolo tandem a. prop. 10,0 t (muller - rt 82h - 58,5 hp)	0,0089286	0,0089286	0	199,50	35,27	1,78
Insumo	2488	ORSE	Rolo pneu a. prop. 25 t (caterpillar - ps-360 - 145,0 hp ou equivalente)	0,0089286	0,0077679	0,0011607	216,10	47,68	1,73

PRACA SENADOR FERNANDES TAVORA, S/N CENTRO, JAGUARIBE - CE

TEL. 88 3522-1001

João Domingos



	2466	ORSE	Distribuidor de agregado de pneus autopropulsor -" ciber" , ss - 31, 400tph - spreader - 90 hp.	0,0089286	0,0073214	0,0016071	208,15	74,95	1,64
	2499	ORSE	Trator agrícola pneu (massey ferguson - mf 292/4 - 105,0 hp)	0,0089286	0,003125	0,0058036	168,37	32,97	0,72
	Código Banco	Descrição	Tipo	Und	Quant.	Valor Unit	Total		
Insumo	54	ORSE	Encarregado de turma - SICRO	Mão de Obra	h	0,0044643	18,28	0,08	
Insumo	00006111/SIN API	ORSE	Servente de obras (horista)	Mão de Obra	h	0,0267857	13,65	0,36	
Insumo	00004720/SIN API	ORSE	Pedra britada n. 0, ou pedrisco (4,8 a 9,5 mm) posto pedreira/fornecedor, semfrete	Material	m³	0,3250000	155,47	50,52	
Composição	10549	ORSE	Encargos Complementares - Servente	Provisórios	h	0,0268000	3,76	0,10	

Detalhamento de Cálculo ORSE

	Código Banco	Equipamentos de Custo Unitário	Quantidade	Utilização.		Custo Horário		Custo Horário Total	
				Produtiva	Improdutiva	Produtiva	Improdutiva		
Insumo	2488	ORSE	Rolo pneu a. prop. 25 t (caterpillar - ps -360 - 145,0 hp ou equivalente)	0,0089286	0,0077679	0,0011607	216,10	47,68	1,73
Insumo	2475	ORSE	Motoniveladora 15000 kg com escarificador (cat - 140M - 185,0 hp ou equivalente)	0,0089286	0,0089286	0	302,46	65,48	2,70
Insumo	2489	ORSE	Rolo tandem a. prop. 10,0 t (muller - rt 82h - 58,5 hp)	0,0089286	0,0089286	0	199,50	35,27	1,78
Insumo	2469	ORSE	Grade disco GA 24 x 24 (marchesan ou equivalente)	0,0089286	0,003125	0,0058036	3,05	1,87	0,02
Insumo	2499	ORSE	Trator agrícola pneu (massey ferguson - mf 292/4 - 105,0 hp)	0,0089286	0,003125	0,0058036	168,37	32,97	0,72
Insumo	2466	ORSE	Distribuidor de agregado de pneus autopropulsor -" ciber" , ss - 31, 400tph - spreader - 90 hp.	0,0089286	0,0073214	0,0016071	208,15	74,95	1,64
	Código Banco	Descrição	Tipo	Und	Quant.	Valor Unit	Total		
Insumo	2378	ORSE	Vale transporte	Material	un	0,0025219	4,50	0,00	
Insumo	10761	ORSE	Refeição - café da manhã (café com leite e dois pães com manteiga)	Serviços	un	0,0027282	5,00	0,00	
Insumo	941	ORSE	Fardamento com mangas curta	Material	un	0,0000402	190,62	0,00	
Insumo	12893	SINAPI	BOTA DE SEGURANCA COM BIQUEIRA DE ACO E COLARINHO ACOLCHOADO	Material	PAR	0,0000214	80,64	0,00	
Insumo	10362	ORSE	Seguro de vida e acidente em grupo	Serviços	un	0,0001206	12,54	0,00	
Insumo	1651	ORSE	Óculos branco proteção	Material	pr	0,0000214	6,35	0,00	
Insumo	12892	SINAPI	LUVA RASPA DE COURO, CANO CURTO (PUNHO *7* CM)	Material	PAR	0,0000616	15,12	0,00	
Insumo	10599	ORSE	Protetor solar fps 30 com 120ml	Material	un	0,0000482	18,00	0,00	
Insumo	10517	ORSE	Exames admissionais/demissionais (checkup)	Serviços	cj	0,0000107	300,00	0,00	
Insumo	12894	SINAPI	CAPA PARA CHUVA EM PVC COM FORRO DE POLIESTER, COM CAPUZ (AMARELA OU AZUL)	Material	UN	0,0000054	21,84	0,00	
Insumo	2711	SINAPI	CARRINHO DE MAO DE ACO CAPACIDADE 50 A 60 L, PNEU COM CAMARA	Material	UN	0,0000054	220,99	0,00	
Insumo	00006111/SIN API	ORSE	Servente de obras (horista)	Mão de Obra	h	0,0267857	13,65	0,36	
Insumo	54	ORSE	Encarregado de turma - SICRO	Mão de Obra	h	0,0044643	18,28	0,08	

José Domingos



	4729	ORSE	Marreta 1 kg com cabo	Material	un	0,0000027	31,50	0,00
	10788	ORSE	Pá quadrada	Material	un	0,0000054	36,90	0,00
	10492	ORSE	Cesta Básica	Material	un	0,0001206	175,00	0,00
Insumo	158	ORSE	Almoço (Participação do empregador)	Material	un	0,0027282	14,00	0,01
Insumo	00004720/SIN API	ORSE	Pedra britada n. 0, ou pedrisco (4,8 a 9,5 mm) posto pedreira/fornecedor, semfrete	Material	m³	0,3250000	155,47	50,52
Insumo	12895	SINAPI	CAPACETE DE SEGURANCA ABA FRONTAL COM SUSPENSAO DE POLIETILENO, SEM JUGULAR (CLASSE B)	Material	UN	0,0000161	16,80	0,00
Insumo	10596	ORSE	Protetor auricular	Material	un	0,0001206	4,90	0,00
Insumo	4728	ORSE	Talhadeira chata 10"	Material	un	0,0000080	18,58	0,00

MO sem LS => 0,44 LS => 0,00 MO com LS => 0,44
 Valor do BDI => 14,60 Valor com BDI => 74,23

7.2.7	Código Banco	Descrição	Tipo	Und	Quant.	Valor Unit	Total	
Composição	4011268 SICRO3	Base estabilizada granulometricamente com mistura solo brita (70% - 30%) em usina com material de jazida e brita comercial		m³	1,0000000	81,17	81,17	
A	Código Banco	Equipamentos	Quantidade	Utilização		Custo Horário		Custo Horário Total
				Operativa	Improdutiva	Operativa	Improdutiva	
Insumo	E9571 SICRO3	Caminhão tanque com capacidade de 10.000 l - 188 kW	1,0000000	0,36	0,64	331,2689	89,1581	176,3180
Insumo	E9514 SICRO3	Distribuidor de agregados sobre pneus autopropelido - 130 kW	1,0000000	1,00	0,00	282,1791	103,8977	282,1791
Insumo	E9685 SICRO3	Rolo compactador pé de carneiro vibratório autopropelido por pneus de 11,6 t - 82 kW	1,0000000	0,72	0,28	214,7796	95,9192	181,4987
Insumo	E9762 SICRO3	Rolo compactador de pneus autopropelido de 27 t - 85 kW	1,0000000	0,69	0,31	255,1879	124,6765	214,7294

Custo horário total de equipamentos 854,7252

B	Código Banco	Mão de Obra	Quantidade	Custo Horário	Custo Horário
Insumo	P9824 SICRO3	Servente	1,0000000	20,6604	20,6604

Custo horário total de mão de obra 20,6604

Custo horário total de execução 875,3856

Custo unitário de execução 7,2526

Custo do FIC 0,0986

Custo do FIT 0

D	Banco Código	ATIVIDADES AUXILIARES	Quantidade	Unidade	Preço Unitário	Custo Horário
Composição	SICRO3 6416030	Usinagem de solo brita (70% - 30%) com material de jazida e brita comercial em usina de 300 t/h	1,0000000	m³	66,9300	66,9300

Custo total de atividades auxiliares 66,93

E	Banco Tempo	Descrição	Carga	Quantidade	Unidade	Preço Unitário	Custo Horário
Composição	SICRO3 5914652	Carga, manobra e descarga de agregados ou solos em caminhão basculante de 10 m³ - carga em usina de solos de 300 t/h e descarga em distribuidor autopropelido	6416030	2,0630000	t	3,3400	6,8904

Custo Total dos Tempos Fixos 6,8904

F	Banco Momento	Descrição	Quantidade	Distância Média de Transporte (DMT)	Custo Horário
		PRACA SENADOR FERNANDES TAVORA, S/N CENTRO, JAGUARIBE - CE TEL. 88 3522-1001		LN RP P P	

João Domingos



io	SICRO3 6416030	Usinagem de solo brita (70% - 30%) com material de jazida e brita comercial em usina de 300 t/h	2,0630000	5914359	5914374	5914389	--	0,0000
				0,00	0,00	0,00		
				1,19	0,95	0,78		
				0,0000	0,0000	0,0000		

Custo total de transporte 0

MO sem LS => 0,75 LS => 0,00 MO com LS => 0,75
 Valor do BDI => 19,88 Valor com BDI => 101,05

7.3.1	Código	Banco	Descrição	Tipo	Und	Quant.	Valor Unit	Total	
Composição	4011353	SICRO3	Pintura de ligação		m²	1,0000000	0,28	0,28	
A	Código	Banco	Equipamentos	Quantidade	Utilização		Custo Horário		Custo Horário
					Operativa	Improdutiva	Operativa	Improdutiva	Total
Insumo	E9558	SICRO3	Tanque de estocagem de asfalto com capacidade de 30.000 l	2,0000000	1,00	0,00	56,6874	38,7216	113,3748
Insumo	E9509	SICRO3	Caminhão tanque distribuidor de asfalto com capacidade de 6.000 l - 7 kW/136 kW	1,0000000	1,00	0,00	266,8582	79,5638	266,8582

Custo horário total de equipamentos 380,233

B	Código	Banco	Mão de Obra	Quantidade	Custo Horário	Custo Horário
Insumo	P9824	SICRO3	Servente	2,0000000	20,6604	41,3208

Custo horário total de mão de obra 41,3208

Custo horário total de execução 421,5538

Custo unitário de execução 0,281

Custo do FIC 0,0006

Custo do FIT 0

C	Banco	Código	MATERIAL	Quantidade	Unidade	Preço Unitário	Custo Horário
Insumo	SICRO3	M1946	Emulsão asfáltica - RR-1C	0,0004500	t	0,0000	0,0000

Custo unitário total de material 0

MO sem LS => 0,02 LS => 0,01 MO com LS => 0,03
 Valor do BDI => 0,06 Valor com BDI => 0,34

7.3.2	Código	Banco	Descrição	Tipo	Und	Quant.	Valor Unit	Total
Composição	95995	SINAPI	EXECUÇÃO DE PAVIMENTO COM APLICAÇÃO DE CONCRETO ASFÁLTICO, CAMADA DE ROLAMENTO - EXCLUSIVE CARGA E TRANSPORTE. AF_11/2019	PAVI - PAVIMENTAÇÃO	m³	1,0000000	1.456,29	1.456,29
Composição Auxiliar	91386	SINAPI	CAMINHÃO BASCULANTE 10 M3, TRUCADO CABINE SIMPLES, PESO BRUTO TOTAL 23.000 KG, CARGA ÚTIL MÁXIMA 15.935 KG, DISTÂNCIA ENTRE EIXOS 4,80 M, POTÊNCIA 230 CV INCLUSIVE CAÇAMBA METÁLICA - CHP DIURNO. AF_06/2014	CHOR - CUSTOS HORÁRIOS DE MÁQUINAS E EQUIPAMENTOS	CHP	0,0464000	274,43	12,73
Composição Auxiliar	96464	SINAPI	ROLO COMPACTADOR DE PNEUS, ESTÁTICO, PRESSÃO VARIÁVEL, POTÊNCIA 110 HP, PESO SEM/COM LASTRO 10,8/27 T, LARGURA DE ROLAGEM 2,30 M - CHI DIURNO. AF_06/2017	CHOR - CUSTOS HORÁRIOS DE MÁQUINAS E EQUIPAMENTOS	CHI	0,0990000	99,28	9,82
Composição Auxiliar	88314	SINAPI	RASTELEIRO COM ENCARGOS COMPLEMENTARES	SEDI - SERVIÇOS DIVERSOS	H	1,1301000	26,35	29,77
Composição Auxiliar	96157	SINAPI	TRATOR DE PNEUS COM POTÊNCIA DE 85 CV, TRAÇÃO 4X4, COM VASSOURA MECÂNICA ACOPLADA - CHP DIURNO. AF_03/2017	CHOR - CUSTOS HORÁRIOS DE MÁQUINAS E EQUIPAMENTOS	CHP	0,0341000	138,92	4,73
Composição Auxiliar	5837	SINAPI	VIBROACABADORA DE ASFALTO SOBRE ESTEIRAS, LARGURA DE PAVIMENTAÇÃO 1,90 M A 5,30 M, POTÊNCIA 105 HP, CAPACIDADE 450 T/H - CHI DIURNO. AF_11/2014	CHOR - CUSTOS HORÁRIOS DE MÁQUINAS E EQUIPAMENTOS	CHI	0,0949000	141,24	13,40

Joná Domingos



io	96155	SINAPI	TRATOR DE PNEUS COM POTÊNCIA DE 85 CV, TRAJÃO 4X4, COM VASSOURA MECÂNICA ACOPLADA - CHI DIURNO. AF_02/2017	CHOR - CUSTOS HORÁRIOS DE MÁQUINAS E EQUIPAMENTOS	CHI	0,1071000	52,95	5,67
io	5835	SINAPI	VIBROACABADORA DE ASFALTO SOBRE ESTEIRAS, LARGURA DE PAVIMENTAÇÃO 1,90 M A 5,30 M, POTÊNCIA 105 HP CAPACIDADE 450 T/H - CHP DIURNO. AF_11/2014	CHOR - CUSTOS HORÁRIOS DE MÁQUINAS E EQUIPAMENTOS	CHP	0,0464000	365,07	16,93
Composição Auxiliar	96463	SINAPI	ROLO COMPACTADOR DE PNEUS, ESTÁTICO, PRESSÃO VARIÁVEL, POTÊNCIA 110 HP, PESO SEM/COM LASTRO 10,8/27 T, LARGURA DE ROLAGEM 2,30 M - CHP DIURNO. AF_06/2017	CHOR - CUSTOS HORÁRIOS DE MÁQUINAS E EQUIPAMENTOS	CHP	0,0419000	229,95	9,63
Composição Auxiliar	95632	SINAPI	ROLO COMPACTADOR VIBRATORIO TANDEM, ACO LISO, POTÊNCIA 125 HP, PESO SEM/COM LASTRO 10,20/11,65 T, LARGURA DE TRABALHO 1,73 M - CHI DIURNO. AF_11/2016	CHOR - CUSTOS HORÁRIOS DE MÁQUINAS E EQUIPAMENTOS	CHI	0,0607000	92,65	5,62
Composição Auxiliar	95631	SINAPI	ROLO COMPACTADOR VIBRATORIO TANDEM, ACO LISO, POTÊNCIA 125 HP, PESO SEM/COM LASTRO 10,20/11,65 T, LARGURA DE TRABALHO 1,73 M - CHP DIURNO. AF_11/2016	CHOR - CUSTOS HORÁRIOS DE MÁQUINAS E EQUIPAMENTOS	CHP	0,0805000	242,32	19,50
Insumo	00001518	SINAPI	CONCRETO BETUMINOSO USINADO A QUENTE (CBUQ) PARA PAVIMENTAÇÃO ASFÁLTICA, PADRÃO DNIT, FAIXA C, COM CAP 50/70 - AQUISIÇÃO POSTO USINA	Material	T	2,5548000	520,00	1.328,49

MO sem LS => 37,10 LS => 0,00 MO com LS => 37,10
 Valor do BDI => 356,79 Valor com BDI => 1.813,08

7.3.3	Código	Banco	Descrição	Tipo	Und	Quant.	Valor Unit	Total
Composição	101003	SINAPI	CARGA DE MISTURA ASFÁLTICA EM CAMINHÃO BASCULANTE 14 M³ (UNIDADE: T). AF_07/2020	TRAN - TRANSPORTES, CARGAS E DESCARGAS	T	1,0000000	7,10	7,10
Composição Auxiliar	89877	SINAPI	CAMINHÃO BASCULANTE 14 M3, COM CAVALO MECÂNICO DE CAPACIDADE MÁXIMA DE TRAJÃO COMBINADO DE 36000 KG, POTÊNCIA 286 CV, INCLUSIVE SEMIREBOQUE COM CAÇAMBA METÁLICA - CHI DIURNO. AF_12/2014	CHOR - CUSTOS HORÁRIOS DE MÁQUINAS E EQUIPAMENTOS	CHI	0,0104000	92,93	0,96
Composição Auxiliar	89876	SINAPI	CAMINHÃO BASCULANTE 14 M3, COM CAVALO MECÂNICO DE CAPACIDADE MÁXIMA DE TRAJÃO COMBINADO DE 36000 KG, POTÊNCIA 286 CV, INCLUSIVE SEMIREBOQUE COM CAÇAMBA METÁLICA - CHP DIURNO. AF_12/2014	CHOR - CUSTOS HORÁRIOS DE MÁQUINAS E EQUIPAMENTOS	CHP	0,0183000	335,91	6,14

MO sem LS => 0,81 LS => 0,00 MO com LS => 0,81
 Valor do BDI => 1,73 Valor com BDI => 8,83

7.3.4	Código	Banco	Descrição	Tipo	Und	Quant.	Valor Unit	Total
Composição	C3226	SEINFRA	TRANSPORTE LOCAL DE MISTURA BETUMINOSA À QUENTE (Y = 1,05X + 3,95)	LOCAL	T	1,0000000	256,83	256,83
Insumo	I2897	SEINFRA	CONSTANTE DO TRANSPORTE	Material	UN	3,9515000	1,00	3,95
Insumo	I2896	SEINFRA	TRANSPORTE	Material	TxKM	1,0537000	240,00	252,88
Insumo	I0688	SEINFRA	CAMINHÃO BASCULANTE 12 M3 (CHP)	Equipamento	H	0,0000000	213,38	0,00
Insumo	I0576	SEINFRA	CAMINHÃO BASCULANTE 12 M3 (CHI)	Equipamento	H	0,0000000	71,82	0,00

MO sem LS => 0,00 LS => 0,00 MO com LS => 0,00
 Valor do BDI => 62,92 Valor com BDI => 319,75

7.4.1	Código	Banco	Descrição	Tipo	Und	Quant.	Valor Unit	Total
Composição	94273	SINAPI	ASSENTAMENTO DE GUIA (MEIO-FIO) EM TRECHO RETO, CONFECCIONADA EM CONCRETO PRÉ-FABRICADO, DIMENSÕES 100X15X13X30 CM (COMPRIMENTO X BASE INFERIOR X BASE SUPERIOR X ALTURA). AF_01/2024	DROP - DRENAGEM/OBRAS DE CONTENÇÃO / POÇOS DE VISITA E CAIXAS	M	1,0000000	44,15	44,15
Composição Auxiliar	88316	SINAPI	SERVENTE COM ENCARGOS COMPLEMENTARES	SEDI - SERVIÇOS DIVERSOS	H	0,2296000	21,91	5,03
Composição Auxiliar	88629	SINAPI	ARGAMASSA TRAJÃO 1:3 (EM VOLUME DE CIMENTO E AREIA MÉDIA ÚMIDA), PREPARO MANUAL. AF_08/2019	SEDI - SERVIÇOS DIVERSOS	m³	0,0018000	674,59	1,21
Composição Auxiliar	88309	SINAPI	PEDREIRO COM ENCARGOS COMPLEMENTARES	SEDI - SERVIÇOS DIVERSOS	H	0,2296000	27,86	6,39

José Domingos

PRACA SENADOR FERNANDES TAVORA, S/N CENTRO JAGUARIBE - CE
 TEL. 88 3522-1001



00000370	SINAPI	AREIA MEDIA - POSTO JAZIDA/FORNECEDOR (RETIRADO NA JAZIDA, SEM TRANSPORTE)	Material	m³	0,0066000	130,00	0,85		
00004059	SINAPI	MEIO-FIO OU GUIA DE CONCRETO, PRE-MOLDADO, COMP 1 M, *30 X 12/15* CM (H X L1/L2)	Material	M	1,0050000	30,52	30,67		
				MO sem LS =>	8,01	LS =>	0,00	MO com LS =>	8,01
				Valor do BDI =>	10,81			Valor com BDI =>	54,96

7.4.2	Código	Banco	Descrição	Tipo	Und	Quant.	Valor Unit	Total	
Composição	94287	SINAPI	EXECUÇÃO DE SARJETA DE CONCRETO USINADO, MOLDADA IN LOCO EM TRECHO RETO, 30 CM BASE X 10 CM ALTURA. AF_01/2024	DROP - DRENAGEM/OBRAS DE CONTENÇÃO / POÇOS DE VISITA E CAIXAS	M	1,0000000	33,55	33,55	
Composição Auxiliar	88309	SINAPI	PEDREIRO COM ENCARGOS COMPLEMENTARES	SEDI - SERVIÇOS DIVERSOS	H	0,2326000	27,86	6,48	
Composição Auxiliar	88316	SINAPI	SERVENTE COM ENCARGOS COMPLEMENTARES	SEDI - SERVIÇOS DIVERSOS	H	0,2326000	21,91	5,09	
Insumo	00006212	SINAPI	TABUA *2,5 X 30 CM EM PINUS, MISTA OU EQUIVALENTE DA REGIAO - BRUTA	Material	M	0,0833000	19,71	1,64	
Insumo	00034492	SINAPI	CONCRETO USINADO BOMBEAVEL, CLASSE DE RESISTENCIA C20, COM BRITA 0 E 1, SLUMP = 100 +/- 20 MM, EXCLUI SERVICO DE BOMBEAMENTO (NBR 8953)	Material	M³	0,0376000	485,00	18,23	
Insumo	00000370	SINAPI	AREIA MEDIA - POSTO JAZIDA/FORNECEDOR (RETIRADO NA JAZIDA, SEM TRANSPORTE)	Material	m³	0,0099000	130,00	1,28	
Insumo	00004517	SINAPI	SARRAFO *2,5 X 7,5* CM EM PINUS, MISTA OU EQUIVALENTE DA REGIAO - BRUTA	Material	M	0,2000000	4,16	0,83	
				MO sem LS =>	7,90	LS =>	0,00	MO com LS =>	7,90
				Valor do BDI =>	8,21			Valor com BDI =>	41,76

7.5.2	Código	Banco	Descrição	Tipo	Und	Quant.	Valor Unit	Total	
Composição	102509	SINAPI	PINTURA DE FAIXA DE PEDESTRE OU ZEBRADA TINTA RETRORREFLETIVA A BASE DE RESINA ACRÍLICA COM MICROESFERAS DE VIDRO, E = 30 CM, APLICAÇÃO MANUAL. AF_05/2021	PINT - PINTURAS	m²	1,0000000	32,89	32,89	
Composição Auxiliar	88310	SINAPI	PINTOR COM ENCARGOS COMPLEMENTARES	SEDI - SERVIÇOS DIVERSOS	H	0,3640000	29,37	10,69	
Composição Auxiliar	88316	SINAPI	SERVENTE COM ENCARGOS COMPLEMENTARES	SEDI - SERVIÇOS DIVERSOS	H	0,1510000	21,91	3,30	
Insumo	00007343	SINAPI	TINTA ACRILICA A BASE DE SOLVENTE, PARA SINALIZACAO HORIZONTAL VIARIA (NBR 11862)	Material	L	0,4270000	31,82	13,58	
Insumo	00044477	SINAPI	MICROESFERAS DE VIDRO PARA SINALIZACAO HORIZONTAL VIARIA, TIPO II-A (DROP-ON) - NBR 16184	Material	KG	0,2500000	13,33	3,33	
Insumo	00044478	SINAPI	MICROESFERAS DE VIDRO PARA SINALIZACAO HORIZONTAL VIARIA, TIPO I-B (PREMIX) - NBR 16184	Material	KG	0,1100000	13,33	1,46	
Insumo	00012815	SINAPI	FITA CREPE ROLO DE 25 MM X 50 M	Material	UN	0,0120000	7,50	0,09	
Insumo	00005318	SINAPI	DILUENTE AGUARRAS	Material	L	0,0210000	21,00	0,44	
				MO sem LS =>	9,32	LS =>	0,00	MO com LS =>	9,32
				Valor do BDI =>	8,05			Valor com BDI =>	40,94

7.5.3	Código	Banco	Descrição	Tipo	Und	Quant.	Valor Unit	Total
Composição	10808	ORSE	Confecção suporte e travessa para placa de sinalização	Sinalização Vertical	un	1,0000000	135,47	135,47
Insumo	00001213/SIN API	ORSE	Carpinteiro de formas (horista)	Mão de Obra	h	0,2500000	18,21	4,55
Insumo	00004417/SIN API	ORSE	Sarrafo nao aparelhado *2,5 x 7* cm, em macaranduba/massaranduba, angelim, peroba-rosa ou equivalente da regio - bruta	Material	m	1,4000000	7,62	10,66
Composição	10553	ORSE	Encargos Complementares - Pintor PRACA SENADOR FERNANDES TAVORA, S/N CENTRO, JAGUARIBE - CE	Provisórios	h	0,5000000	3,79	1,89
Composição	10549	ORSE	Encargos Complementares - Servente TEL. 88 3522-1001	Provisórios	h	2,0000000	3,76	7,52

João Domingos



	00004433/SIN API	ORSE	Caibro nao aparelhado *6 x 6* cm, em macaranduba/massaranduba, angelim ou equivalente da regio - bruta	Material	m	3,0000000	27,37	82,11
	54	ORSE	Encarregado de turma - SICRO	Mão de Obra	h	0,1250000	18,28	2,28
Composição	10551	ORSE	Encargos Complementares - Carpinteiro	Provisórios	h	1,0000000	3,65	3,65
Insumo	00007288/SIN API	ORSE	Tinta esmalte sintetico premium fosco	Material	l	0,3300000	41,12	13,56
Insumo	00006111/SIN API	ORSE	Servente de obras (horista)	Mão de Obra	h	0,5000000	13,65	6,82
Insumo	00004783/SIN API	ORSE	Pintor (horista)	Mão de Obra	h	0,1250000	18,21	2,27

Detalhamento de Cálculo ORSE

	Código Banco	Descrição	Tipo	Und	Quant.	Valor Unit	Total
Insumo	11250 ORSE	Rolo lâ de carneiro 20cm	Material	un	0,0011500	17,50	0,02
Insumo	00012892/SIN API	Luva raspa de couro, cano curto (punho *7* cm)	Material	par	0,0011500	12,19	0,01
Insumo	4174 ORSE	Desempeneadeira de aço lisa, cabo madeira, ref:143, Atlas ou similar	Material	un	0,0002500	10,80	0,00
Insumo	2378 ORSE	Vale transporte	Material	un	0,2863000	4,50	1,28
Insumo	11248 ORSE	Furadeira e Parafusadeira eletrica Bosch ou Similar profissional	Equipamento	un	0,0001000	246,00	0,02
Insumo	10761 ORSE	Refeição - café da manhã (café com leite e dois pães com manteiga)	Serviços	un	0,3563000	5,00	1,78
Insumo	941 ORSE	Fardamento com mangas curta	Material	un	0,0052500	190,62	1,00
Insumo	11251 ORSE	Pincel de seda 2"	Material	un	0,0022500	26,90	0,06
Insumo	11252 ORSE	Escada de aluminio de abrir com 7 degraus	Material	un	0,0000500	269,00	0,01
Insumo	10583 ORSE	Trincha 3"	Material	un	0,0022500	11,98	0,02
Insumo	11249 ORSE	Serra circular eletrica portatil	Equipamento	un	0,0001000	518,00	0,05
Insumo	12893 SINAPI	BOTA DE SEGURANCA COM BIQUEIRA DE ACO E COLARINHO ACOLCHOADO	Material	PAR	0,0023000	80,64	0,00
Insumo	10362 ORSE	Seguro de vida e acidente em grupo	Serviços	un	0,0157500	12,54	0,19
Insumo	1651 ORSE	Óculos branco proteção	Material	pr	0,0027000	6,35	0,01
Insumo	12892 SINAPI	LUVA RASPA DE COURO, CANO CURTO (PUNHO *7* CM)	Material	PAR	0,0069000	15,12	0,00
Insumo	10599 ORSE	Protetor solar fps 30 com 120ml	Material	un	0,0063000	18,00	0,11
Insumo	10517 ORSE	Exames admissionais/demissionais (checkup)	Serviços	cj	0,0014000	300,00	0,42
Insumo	12894 SINAPI	CAPA PARA CHUVA EM PVC COM FORRO DE POLIESTER, COM CAPUZ (AMARELA OU AZUL)	Material	UN	0,0006000	21,84	0,00
Insumo	00004783/SIN API	Pintor (horista)	Mão de Obra	h	0,1250000	18,21	2,27
Insumo	00012894/SIN API	Capa para chuva em pvc com forro de poliester, com capuz (amarela ou azul)	Material	un	0,0001000	17,61	0,00
Insumo	2711 SINAPI	CARRINHO DE MAO DE ACO CAPACIDADE 50 A 60 L, PNEU COM CAMARA	Material	UN	0,0004000	220,99	0,00
Insumo	00007288/SIN API	Tinta esmalte sintetico premium fosco	Material	l	0,3300000	41,12	13,56

PRACA SENADOR FERNANDES TAVORA, S/N CENTRO, JAGUARIBE - CE
TEL. 88 3522-1001

José Deminggo



	00006111/SIN API	ORSE	Servente de obras (horista)	Mão de Obra	h	0,5000000	13,65	6,82
	54	ORSE	Encarregado de turma - SICRO	Mão de Obra	h	0,1250000	18,28	2,28
	00012893/SIN API	ORSE	Bota de segurança com biqueira de aço e colarinho acolchoado	Material	par	0,0004000	65,04	0,02
Insumo	10579	ORSE	Chave de fenda chata 30 cm	Material	un	0,0002000	26,89	0,00
Insumo	00012895/SIN API	ORSE	Capacete de segurança aba frontal com suspensão de polietileno, sem jugular (classe b)	Material	un	0,0003000	13,55	0,00
Insumo	4729	ORSE	Marreta 1 kg com cabo	Material	un	0,0002000	31,50	0,00
Insumo	00004433/SIN API	ORSE	Caibro não aparelhado *6 x 6* cm, em macaranduba/massaranduba, angelim ou equivalente da região - bruta	Material	m	3,0000000	27,37	82,11
Insumo	11244	ORSE	Martelo com unha	Material	un	0,0002000	48,95	0,00
Insumo	10788	ORSE	Pá quadrada	Material	un	0,0004000	36,90	0,00
Insumo	10492	ORSE	Cesta Básica	Material	un	0,0157500	175,00	2,75
Insumo	158	ORSE	Almoço (Participação do empregador)	Material	un	0,3563000	14,00	4,98
Insumo	00001213/SIN API	ORSE	Carpinteiro de formas (horista)	Mão de Obra	h	0,2500000	18,21	4,55
Insumo	00004417/SIN API	ORSE	Sarrafo não aparelhado *2,5 x 7* cm, em macaranduba/massaranduba, angelim, peroba-rosa ou equivalente da região - bruta	Material	m	1,4000000	7,62	10,66
Insumo	10577	ORSE	Serrote 40cm	Material	un	0,0001000	29,90	0,00
Insumo	12895	SINAPI	CAPACETE DE SEGURANCA ABA FRONTAL COM SUSPENSAO DE POLIETILENO, SEM JUGULAR (CLASSE B)	Material	UN	0,0018000	16,80	0,00
Insumo	10578	ORSE	Formão grande	Material	un	0,0002000	15,15	0,00
Insumo	4725	ORSE	Espátula	Material	un	0,0002000	16,82	0,00
Insumo	10596	ORSE	Protetor auricular	Material	un	0,0157500	4,90	0,07
Insumo	4728	ORSE	Talhadeira chata 10"	Material	un	0,0006000	18,58	0,00

MO sem LS => 15,92 LS => 0,00 MO com LS => 15,92
 Valor do BDI => 33,19 Valor com BDI => 168,66

7.5.4	Código	Banco	Descrição	Tipo	Und	Quant.	Valor Unit	Total
Composição	C4528	SEINFRA	TACHÃO REFLETIVO BIDIRECIONAL: FORNECIMENTO/APLICAÇÃO	SINALIZAÇÃO HORIZONTAL	UN	1,0000000	62,04	62,04
Insumo	I2391	SEINFRA	PEDREIRO	Mão de Obra	H	0,0400000	26,86	1,07
Insumo	I8363	SEINFRA	TACHÕES BIDIRECIONAIS	Material	UN	1,0000000	51,89	51,89
Insumo	I2543	SEINFRA	SERVENTE	Mão de Obra	H	0,2000000	20,26	4,05
Insumo	I0704	SEINFRA	CAMINHÃO C/CARROCERIA DE MADEIRA HP 92 (CHP)	Equipamento	H	0,0400000	125,86	5,03

MO sem LS => 5,12 LS => 0,00 MO com LS => 5,12
 Valor do BDI => 15,19 Valor com BDI => 77,23

7.7.1	Código	Banco	Descrição	Tipo	Und	Quant.	Valor Unit	Total
Composição	94990	SINAPI	EXECUÇÃO DE PASSEIO (CALÇADA) OU PISO DE CONCRETO COM CONCRETO MOLDADO IN LOCO, FEITO EM OBRA, ACABAMENTO CONVENCIONAL, NÃO ARMADO AF-08/2022	PISO - PISOS	m³	1,0000000	792,49	792,49

PRACA SENADOR FERNANDES TAVORA, S/N CENTRO, JAGUARIBE - CE

TEL. 88 3522-1001

José Domingos



io	94964	SINAPI	CONCRETO FCK = 20MPA, TRAÇO 1:2,7:3 (EM MASSA SECA DE CIMENTO/ AREIA MÉDIA/ BRITA 1) - PREPARO MECÂNICO COM BETONEIRA 400 L. AF_05/2021	FUES - FUNDAÇÕES E ESTRUTURAS	m³	1,2315000	493,89	608,22
io	88309	SINAPI	PEDREIRO COM ENCARGOS COMPLEMENTARES	SEDI - SERVIÇOS DIVERSOS	H	1,4149000	27,86	39,41
Composição Auxiliar	88316	SINAPI	SERVEnte COM ENCARGOS COMPLEMENTARES	SEDI - SERVIÇOS DIVERSOS	H	3,0417000	21,91	66,64
Composição Auxiliar	88262	SINAPI	CARPINTEIRO DE FORMAS COM ENCARGOS COMPLEMENTARES	SEDI - SERVIÇOS DIVERSOS	H	1,6268000	27,52	44,76
Insumo	00005068	SINAPI	PREGO DE ACO POLIDO COM CABECA 17 X 21 (2 X 11)	Material	KG	0,2994000	13,58	4,06
Insumo	00004509	SINAPI	SARRAFO *2,5 X 10* CM EM PINUS, MISTA OU EQUIVALENTE DA REGIAO - BRUTA	Material	M	3,1250000	6,03	18,84
Insumo	00004517	SINAPI	SARRAFO *2,5 X 7,5* CM EM PINUS, MISTA OU EQUIVALENTE DA REGIAO - BRUTA	Material	M	2,5000000	4,16	10,40
Insumo	00002692	SINAPI	DESMOLDANTE PROTETOR PARA FORMAS DE MADEIRA, DE BASE OLEOSA EMULSIONADA EM AGUA	Material	L	0,0213000	7,74	0,16

MO sem LS => 185,80 LS => 0,00 MO com LS => 185,80
 Valor do BDI => 194,16 Valor com BDI => 986,65

7.7.2	Código	Banco	Descrição	Tipo	Und	Quant.	Valor Unit	Total
Composição	2003387	SICRO3	Entrada para descida d'água - EDA 02 - areia e brita comerciais		un	1,0000000	73,12	73,12

Custo horário total de execução 0

Custo unitário de execução 0

Custo do FIC 0

Custo do FIT 0

D	Banco	Código	ATIVIDADES AUXILIARES	Quantidade	Unidade	Preço Unitário	Custo Horário
Composição	SICRO3	3103302	Fôrmas de tábuas de pinho para dispositivos de drenagem - utilização de 3 vezes - confecção, instalação e retirada	0,1000000	m²	79,5100	7,9510
Composição	SICRO3	1107892	Concreto fck = 20 MPa - confecção em betoneira e lançamento manual - areia e brita comerciais	0,1400000	m³	465,4800	65,1672

Custo total de atividades auxiliares 73,1182

MO sem LS => 11,99 LS => 0,01 MO com LS => 12,00
 Valor do BDI => 17,91 Valor com BDI => 91,03

7.7.3	Código	Banco	Descrição	Tipo	Und	Quant.	Valor Unit	Total
Composição	2003411	SICRO3	Descida d'água de aterros em degraus - DAD 04 - areia e brita comerciais		m	1,0000000	616,26	616,26

Custo horário total de execução 0

Custo unitário de execução 0

Custo do FIC 0

Custo do FIT 0

D	Banco	Código	ATIVIDADES AUXILIARES	Quantidade	Unidade	Preço Unitário	Custo Horário
Composição	SICRO3	2003842	Enchimento de junta de concreto com argamassa asfáltica de densidade 1.700 kg/m³ - espessura de 1 cm	1,8705100	kg	68,6100	128,3357
Composição	SICRO3	4805750	Escavação manual em material de 1ª categoria na profundidade de até 1 m	0,3700000	m³	41,8800	15,4956
Composição	SICRO3	1107892	Concreto fck = 20 MPa - confecção em betoneira e lançamento manual - areia e brita comerciais	0,5900000	m³	465,4800	274,6332
Composição	SICRO3	4805755	Apiloamento manual	0,1000000	m²	30,9900	3,4089

PRACA SENADOR FERNANDES TAVORA, S/N CENTRO, JAGUARIBE - PE
 TEL. 88 3522-1001

José Domingos



io	SICRO3 407820	Armação em aço CA-60 - fornecimento, preparo e colocação	11,9600000	kg	12,7300	152,2508
io	SICRO3 3103302	Fôrmas de tábuas de pinho para dispositivos de drenagem - utilização de 3 vezes - confecção, instalação e retirada	0,5300000	m²	79,5100	42,1403

Custo total de atividades auxiliares 616,2645

MO sem LS => 201,05 LS => 0,01 MO com LS => 201,06
 Valor do BDI => 150,98 Valor com BDI => 767,24

7.7.4	Código Banco	Descrição	Tipo	Und	Quant.	Valor Unit	Total
Composição	4413993 SICRO3	Revestimento vegetal por semeadura a lanço manual de gramíneas e leguminosas		m²	1,0000000	0,58	0,58
B	Código Banco	Mão de Obra	Quantidade			Custo Horário	Custo Horário
Insumo	P9824 SICRO3	Servente	1,0000000			20,6604	20,6604

Custo horário total de mão de obra 20,6604

Custo horário total de execução 20,6604

Custo unitário de execução 0,0413

Custo do FIC 0

Custo do FIT 0

C	Banco	Código	MATERIAL	Quantidade	Unidade	Preço Unitário	Custo Horário
Insumo	SICRO3	M0225	Adubo orgânico composto	0,2000000	kg	0,2618	0,0524
Insumo	SICRO3	M0217	Enxofre	0,0030000	kg	4,8615	0,0146
Insumo	SICRO3	M0220	Adubo à base de nitrogênio, fósforo e potássio (NPK)	0,0600000	kg	3,6369	0,2182
Insumo	SICRO3	M0223	Sementes para hidrossemeadura	0,0070000	kg	30,4002	0,2128
Insumo	SICRO3	M1755	Pó calcário dolomítico	0,1750000	kg	0,1598	0,0280

Custo unitário total de material 0,526

E	Banco	Tempo	Descrição	Carga	Quantidade	Unidade	Preço Unitário	Custo Horário
Composição	SICRO3	5914655	Carga, manobra e descarga de materiais diversos em caminhão carroceria de 15 t - carga e descarga manuais	M1755	0,0001800	t	33,4700	0,0060
Composição	SICRO3	5914655	Carga, manobra e descarga de materiais diversos em caminhão carroceria de 15 t - carga e descarga manuais	M0225	0,0002000	t	33,4700	0,0067
Composição	SICRO3	5914655	Carga, manobra e descarga de materiais diversos em caminhão carroceria de 15 t - carga e descarga manuais	M0223	0,0000100	t	33,4700	0,0003
Composição	SICRO3	5914655	Carga, manobra e descarga de materiais diversos em caminhão carroceria de 15 t - carga e descarga manuais	M0220	0,0000600	t	33,4700	0,0020

Custo Total dos Tempos Fixos 0,015

F	Banco	Momento	Descrição	Quantidade	Distância Média de Transporte (DMT)				Custo Horário
					LN	RP	P	P	
Insumo	SICRO3	M0220	Adubo à base de nitrogênio, fósforo e potássio (NPK)	0,0000600	5914449	5914464	5914479	--	0,0000
					0,00	0,00	0,00		
					1,11	0,89	0,73		
					0,0000	0,0000	0,0000		

PRACA SENADOR FERNANDES TAVORA, S/N CENTRO, JAGUARIBE - CE

TEL. 88 3522-1001

João Domingos



	SICRO3	M0225	Adubo orgânico composto	0,0002000	5914449	5914464	5914479	--	0,0000
					0,00	0,00	0,00		
					1,11	0,89	0,73		
					0,0000	0,0000	0,0000		
	SICRO3	M1755	Pó calcário dolomítico	0,0001800	5914449	5914464	5914479	--	0,0000
					0,00	0,00	0,00		
					1,11	0,89	0,73		
					0,0000	0,0000	0,0000		
Insumo	SICRO3	M0223	Sementes para hidrossemeadura	0,0000100	5914449	5914464	5914479	--	0,0000
					0,00	0,00	0,00		
					1,11	0,89	0,73		
					0,0000	0,0000	0,0000		
Custo total de transporte									0
				MO sem LS =>	0,04	LS =>	0,00	MO com LS =>	0,04
				Valor do BDI =>	0,14			Valor com BDI =>	0,72

Composições Auxiliares

	Código	Banco	Descrição	Tipo	Und	Quant.	Valor Unit	Total	
Composição	88239	SINAPI	AJUDANTE DE CARPINTEIRO COM ENCARGOS COMPLEMENTARES	SEDI - SERVIÇOS DIVERSOS	H	1,0000000	22,96	22,96	
Composição Auxiliar	95309	SINAPI	CURSO DE CAPACITAÇÃO PARA AJUDANTE DE CARPINTEIRO (ENCARGOS COMPLEMENTARES) - HORISTA	SEDI - SERVIÇOS DIVERSOS	H	1,0000000	0,23	0,23	
Insumo	00037371	SINAPI	TRANSPORTE - HORISTA (COLETADO CAIXA - ENCARGOS COMPLEMENTARES)	Material	H	1,0000000	1,10	1,10	
Insumo	00006117	SINAPI	CARPINTEIRO AUXILIAR (HORISTA)	Mão de Obra	H	1,0000000	14,94	14,94	
Insumo	00043459	SINAPI	FERRAMENTAS - FAMILIA CARPINTEIRO DE FORMAS - HORISTA (ENCARGOS COMPLEMENTARES - COLETADO CAIXA)	Material	H	1,0000000	0,49	0,49	
Insumo	00037372	SINAPI	EXAMES - HORISTA (COLETADO CAIXA - ENCARGOS COMPLEMENTARES)	Material	H	1,0000000	1,34	1,34	
Insumo	00037373	SINAPI	SEGURO - HORISTA (COLETADO CAIXA - ENCARGOS COMPLEMENTARES)	Material	H	1,0000000	0,04	0,04	
Insumo	00037370	SINAPI	ALIMENTACAO - HORISTA (COLETADO CAIXA - ENCARGOS COMPLEMENTARES)	Material	H	1,0000000	3,39	3,39	
Insumo	00043483	SINAPI	EPI - FAMILIA CARPINTEIRO DE FORMAS - HORISTA (ENCARGOS COMPLEMENTARES - COLETADO CAIXA)	Material	H	1,0000000	1,43	1,43	
				MO sem LS =>	15,17	LS =>	0,00	MO com LS =>	15,17
				Valor do BDI =>	5,62			Valor com BDI =>	28,58

	Código	Banco	Descrição	Tipo	Und	Quant.	Valor Unit	Total	
Composição	101165	SINAPI	ALVENARIA DE EMBASAMENTO COM BLOCO ESTRUTURAL DE CONCRETO, DE 14X19X29CM E ARGAMASSA DE ASSENTAMENTO COM PREPARO EM BETONEIRA. AF_05/2020	FUES - FUNDAÇÕES E ESTRUTURAS	m³	1,0000000	1.041,54	1.041,54	
Composição Auxiliar	88316	SINAPI	SERVENTE COM ENCARGOS COMPLEMENTARES	SEDI - SERVIÇOS DIVERSOS	H	5,1320000	21,91	112,44	
Composição Auxiliar	87292	SINAPI	ARGAMASSA TRAÇO 1:2:8 (EM VOLUME DE CIMENTO, CAL E AREIA MÉDIA ÚMIDA) PARA EMBOÇO/MASSA ÚNICA/ASSENTAMENTO DE ALVENARIA DE VEDAÇÃO, PREPARO MECÂNICO COM BETONEIRA 400 L. AF_08/2019	SEDI - SERVIÇOS DIVERSOS	m³	0,1300000	611,72	79,52	
Composição Auxiliar	88309	SINAPI	PEDREIRO COM ENCARGOS COMPLEMENTARES	SEDI - SERVIÇOS DIVERSOS	H	10,2630000	27,86	285,92	
Insumo	00034566	SINAPI	BLOCO DE CONCRETO ESTRUTURAL 14 X 19 X 29 CM, FBK 6 MPA (NBR 6136)	Material	UN	122,2700000	4,61	563,66	
				MO sem LS =>	288,34	LS =>	0,00	MO com LS =>	288,34
				Valor do BDI =>	255,17			Valor com BDI =>	1.296,71

	Código	Banco	Descrição	Tipo	Und	Quant.	Valor Unit	Total
			PRACA SENADOR FERNANDES TAVORA, S/N CENTRO, JAGUARIBE - CE					

TEL: 88 3522-1001

José Domingos



io	C3130	SEINFRA	AREIA DE RIO - EXTRAÇÃO	PRODUÇÃO DE MATERIAIS	m³	1,0000000	8,94	8,94
	I0666	SEINFRA	TRATOR DE ESTEIRAS C/LÂMINA E ESC. HP 155 (CHI)	Equipamento	H	0,0007000	96,83	0,06
	I2543	SEINFRA	SERVENTE	Mão de Obra	H	0,0278000	20,26	0,56
Insumo	I0779	SEINFRA	TRATOR DE ESTEIRAS C/LÂMINA E ESC. HP 155 (CHP)	Equipamento	H	0,0132000	281,22	3,71
Insumo	I0596	SEINFRA	CARREGADEIRA DE PNEUS HP 180 (CHI)	Equipamento	H	0,0000000	109,99	0,00
Insumo	I0710	SEINFRA	CARREGADEIRA DE PNEUS HP 180 (CHP)	Equipamento	H	0,0139000	331,67	4,61

MO sem LS => 0,56 LS => 0,00 MO com LS => 0,56
 Valor do BDI => 2,19 Valor com BDI => 11,13

	Código	Banco	Descrição	Tipo	Und	Quant.	Valor Unit	Total
Composição	87367	SINAPI	ARGAMASSA TRAÇO 1:1:6 (EM VOLUME DE CIMENTO, CAL E AREIA MÉDIA ÚMIDA) PARA EMBOÇO/MASSA ÚNICA/ASSENTAMENTO DE ALVENARIA DE VEDAÇÃO, PREPARO MANUAL. AF_08/2019	SEDI - SERVIÇOS DIVERSOS	m³	1,0000000	718,09	718,09
Composição Auxiliar	88316	SINAPI	SERVENTE COM ENCARGOS COMPLEMENTARES	SEDI - SERVIÇOS DIVERSOS	H	11,2300000	21,91	246,04
Insumo	00001106	SINAPI	CAL HIDRATADA CH-I PARA ARGAMASSAS	Material	KG	116,4000000	1,14	132,69
Insumo	00001379	SINAPI	CIMENTO PORTLAND COMPOSTO CP II-32	Material	KG	261,8900000	0,72	188,56
Insumo	00000370	SINAPI	AREIA MEDIA - POSTO JAZIDA/FORNECEDOR (RETIRADO NA JAZIDA, SEM TRANSPORTE)	Material	m³	1,1600000	130,00	150,80

MO sem LS => 158,34 LS => 0,00 MO com LS => 158,34
 Valor do BDI => 175,93 Valor com BDI => 894,02

	Código	Banco	Descrição	Tipo	Und	Quant.	Valor Unit	Total
Composição	87292	SINAPI	ARGAMASSA TRAÇO 1:2:8 (EM VOLUME DE CIMENTO, CAL E AREIA MÉDIA ÚMIDA) PARA EMBOÇO/MASSA ÚNICA/ASSENTAMENTO DE ALVENARIA DE VEDAÇÃO, PREPARO MECÂNICO COM BETONEIRA 400 L. AF_08/2019	SEDI - SERVIÇOS DIVERSOS	m³	1,0000000	611,72	611,72
Composição Auxiliar	88830	SINAPI	BETONEIRA CAPACIDADE NOMINAL DE 400 L, CAPACIDADE DE MISTURA 280 L, MOTOR ELÉTRICO TRIFÁSICO POTÊNCIA DE 2 CV, SEM CARREGADOR - CHP DIURNO. AF_05/2023	CHOR - CUSTOS HORÁRIOS DE MÁQUINAS E EQUIPAMENTOS	CHP	1,0500000	1,86	1,95
Composição Auxiliar	88831	SINAPI	BETONEIRA CAPACIDADE NOMINAL DE 400 L, CAPACIDADE DE MISTURA 280 L, MOTOR ELÉTRICO TRIFÁSICO POTÊNCIA DE 2 CV, SEM CARREGADOR - CHI DIURNO. AF_05/2023	CHOR - CUSTOS HORÁRIOS DE MÁQUINAS E EQUIPAMENTOS	CHI	3,4500000	0,32	1,10
Composição Auxiliar	88377	SINAPI	OPERADOR DE BETONEIRA ESTACIONÁRIA/MISTURADOR COM ENCARGOS COMPLEMENTARES	SEDI - SERVIÇOS DIVERSOS	H	4,5000000	26,31	118,39
Insumo	00001379	SINAPI	CIMENTO PORTLAND COMPOSTO CP II-32	Material	KG	195,8600000	0,72	141,01
Insumo	00000370	SINAPI	AREIA MEDIA - POSTO JAZIDA/FORNECEDOR (RETIRADO NA JAZIDA, SEM TRANSPORTE)	Material	m³	1,1600000	130,00	150,80
Insumo	00001106	SINAPI	CAL HIDRATADA CH-I PARA ARGAMASSAS	Material	KG	174,1000000	1,14	198,47

MO sem LS => 88,06 LS => 0,00 MO com LS => 88,06
 Valor do BDI => 149,87 Valor com BDI => 761,59

	Código	Banco	Descrição	Tipo	Und	Quant.	Valor Unit	Total
Composição	88629	SINAPI	ARGAMASSA TRAÇO 1:3 (EM VOLUME DE CIMENTO E AREIA MÉDIA ÚMIDA), PREPARO MANUAL. AF_08/2019	SEDI - SERVIÇOS DIVERSOS	m³	1,0000000	674,59	674,59
Composição Auxiliar	88316	SINAPI	SERVENTE COM ENCARGOS COMPLEMENTARES	SEDI - SERVIÇOS DIVERSOS	H	8,5700000	21,91	187,76
Insumo	00000370	SINAPI	AREIA MEDIA - POSTO JAZIDA/FORNECEDOR (RETIRADO NA JAZIDA, SEM TRANSPORTE)	Material	m³	1,0700000	130,00	139,10

José Domingos



00001379	SINAPI	CIMENTO PORTLAND COMPOSTO CP II-32	Material	KG	482,9600000	0,72	347,73	
			MO sem LS =>	120,83	LS =>	0,00	MO com LS =>	120,83
			Valor do BDI =>	165,27			Valor com BDI =>	839,86

	Código	Banco	Descrição	Tipo	Und	Quant.	Valor Unit	Total
Composição	88247	SINAPI	AUXILIAR DE ELETRICISTA COM ENCARGOS COMPLEMENTARES	SEDI - SERVIÇOS DIVERSOS	H	1,0000000	23,44	23,44
Composição Auxiliar	95316	SINAPI	CURSO DE CAPACITAÇÃO PARA AUXILIAR DE ELETRICISTA (ENCARGOS COMPLEMENTARES) - HORISTA	SEDI - SERVIÇOS DIVERSOS	H	1,0000000	0,58	0,58
Insumo	00043460	SINAPI	FERRAMENTAS - FAMILIA ELETRICISTA - HORISTA (ENCARGOS COMPLEMENTARES - COLETADO CAIXA)	Material	H	1,0000000	0,85	0,85
Insumo	00037372	SINAPI	EXAMES - HORISTA (COLETADO CAIXA - ENCARGOS COMPLEMENTARES)	Material	H	1,0000000	1,34	1,34
Insumo	00037373	SINAPI	SEGURO - HORISTA (COLETADO CAIXA - ENCARGOS COMPLEMENTARES)	Material	H	1,0000000	0,04	0,04
Insumo	00043484	SINAPI	EPI - FAMILIA ELETRICISTA - HORISTA (ENCARGOS COMPLEMENTARES - COLETADO CAIXA)	Material	H	1,0000000	1,20	1,20
Insumo	00037370	SINAPI	ALIMENTACAO - HORISTA (COLETADO CAIXA - ENCARGOS COMPLEMENTARES)	Material	H	1,0000000	3,39	3,39
Insumo	00037371	SINAPI	TRANSPORTE - HORISTA (COLETADO CAIXA - ENCARGOS COMPLEMENTARES)	Material	H	1,0000000	1,10	1,10
Insumo	00000247	SINAPI	AJUDANTE DE ELETRICISTA (HORISTA)	Mão de Obra	H	1,0000000	14,94	14,94
			MO sem LS =>	15,52	LS =>	0,00	MO com LS =>	15,52
			Valor do BDI =>	5,74			Valor com BDI =>	29,18

	Código	Banco	Descrição	Tipo	Und	Quant.	Valor Unit	Total
Composição	88248	SINAPI	AUXILIAR DE ENCANADOR OU BOMBEIRO HIDRÁULICO COM ENCARGOS COMPLEMENTARES	SEDI - SERVIÇOS DIVERSOS	H	1,0000000	22,46	22,46
Composição Auxiliar	95317	SINAPI	CURSO DE CAPACITAÇÃO PARA AUXILIAR DE ENCANADOR OU BOMBEIRO HIDRÁULICO (ENCARGOS COMPLEMENTARES) - HORISTA	SEDI - SERVIÇOS DIVERSOS	H	1,0000000	0,28	0,28
Insumo	00037373	SINAPI	SEGURO - HORISTA (COLETADO CAIXA - ENCARGOS COMPLEMENTARES)	Material	H	1,0000000	0,04	0,04
Insumo	00043485	SINAPI	EPI - FAMILIA ENCANADOR - HORISTA (ENCARGOS COMPLEMENTARES - COLETADO CAIXA)	Material	H	1,0000000	1,06	1,06
Insumo	00000246	SINAPI	AUXILIAR DE ENCANADOR OU BOMBEIRO HIDRAULICO (HORISTA)	Mão de Obra	H	1,0000000	14,94	14,94
Insumo	00043461	SINAPI	FERRAMENTAS - FAMILIA ENCANADOR - HORISTA (ENCARGOS COMPLEMENTARES - COLETADO CAIXA)	Material	H	1,0000000	0,31	0,31
Insumo	00037371	SINAPI	TRANSPORTE - HORISTA (COLETADO CAIXA - ENCARGOS COMPLEMENTARES)	Material	H	1,0000000	1,10	1,10
Insumo	00037372	SINAPI	EXAMES - HORISTA (COLETADO CAIXA - ENCARGOS COMPLEMENTARES)	Material	H	1,0000000	1,34	1,34
Insumo	00037370	SINAPI	ALIMENTACAO - HORISTA (COLETADO CAIXA - ENCARGOS COMPLEMENTARES)	Material	H	1,0000000	3,39	3,39
			MO sem LS =>	15,22	LS =>	0,00	MO com LS =>	15,22
			Valor do BDI =>	5,50			Valor com BDI =>	27,96

	Código	Banco	Descrição	Tipo	Und	Quant.	Valor Unit	Total
Composição	88251	SINAPI	AUXILIAR DE SERRALHEIRO COM ENCARGOS COMPLEMENTARES	SEDI - SERVIÇOS DIVERSOS	H	1,0000000	23,06	23,06
Composição Auxiliar	95320	SINAPI	CURSO DE CAPACITAÇÃO PARA AUXILIAR DE SERRALHEIRO (ENCARGOS COMPLEMENTARES) - HORISTA	SEDI - SERVIÇOS DIVERSOS	H	1,0000000	0,19	0,19
Insumo	00000252	SINAPI	AJUDANTE DE SERRALHEIRO (HORISTA)	Mão de Obra	H	1,0000000	14,94	14,94
Insumo	00037372	SINAPI	EXAMES - HORISTA (COLETADO CAIXA - ENCARGOS COMPLEMENTARES)	Material	H	1,0000000	1,34	1,34
Insumo	00037373	SINAPI	SEGURO - HORISTA (COLETADO CAIXA - ENCARGOS COMPLEMENTARES)	Material	H	1,0000000	0,04	0,04

Joni Domingos

PRACA SENADOR FERNANDES TAVORA, S/N CENTRO, JAGUARIBE - CE
TEL: 88 3522-1001



	00043489	SINAPI	EPI - FAMILIA PEDREIRO - HORISTA (ENCARGOS COMPLEMENTARES - COLETADO CAIXA)	Material		H	1,0000000	1,24	1,24		
	00043465	SINAPI	FERRAMENTAS - FAMILIA PEDREIRO - HORISTA (ENCARGOS COMPLEMENTARES - COLETADO CAIXA)	Material		H	1,0000000	0,82	0,82		
	00037371	SINAPI	TRANSPORTE - HORISTA (COLETADO CAIXA - ENCARGOS COMPLEMENTARES)	Material		H	1,0000000	1,10	1,10		
Insumo	00037370	SINAPI	ALIMENTACAO - HORISTA (COLETADO CAIXA - ENCARGOS COMPLEMENTARES)	Material		H	1,0000000	3,39	3,39		
					MO sem LS =>		15,13	LS =>	0,00	MO com LS =>	15,13
					Valor do BDI =>		5,64			Valor com BDI =>	28,70

	Código	Banco	Descrição	Tipo	Und	Quant.	Valor Unit	Total			
Composição	4805755	SICRO3	Apiloamento manual		m³	1,0000000	30,99	30,99			
B	Código	Banco	Mão de Obra	Quantidade			Custo Horário	Custo Horário			
Insumo	P9824	SICRO3	Servente	1,0000000			20,6604	20,6604			
Custo horário total de mão de obra								20,6604			
Custo horário total de execução								20,6604			
Custo unitário de execução								30,9904			
Custo do FIC								0			
Custo do FIT								0			
					MO sem LS =>		30,99	LS =>	0,00	MO com LS =>	30,99
					Valor do BDI =>		7,59			Valor com BDI =>	38,58

	Código	Banco	Descrição	Tipo	Und	Quant.	Valor Unit	Total
Composição	0407820	SICRO3	Armação em aço CA-60 - fornecimento, preparo e colocação		kg	1,0000000	12,73	12,73
B	Código	Banco	Mão de Obra	Quantidade			Custo Horário	Custo Horário
Insumo	P9801	SICRO3	Ajudante	0,0800000			22,0788	1,7663
Insumo	P9805	SICRO3	Armador	0,0800000			29,8773	2,3902
Custo horário total de mão de obra								4,1565
Custo horário total de execução								4,1565
Custo unitário de execução								4,1565
Custo do FIC								0
Custo do FIT								0

C	Banco	Código	MATERIAL	Quantidade	Unidade	Preço Unitário	Custo Horário
Insumo	SICRO3	M0075	Arame liso recozido em aço-carbono - D = 1,24 mm (18 BWG)	0,0150000	kg	11,4188	0,1713
Insumo	SICRO3	M0014	Aço CA 60	1,1000000	kg	7,5998	8,3598
Custo unitário total de material							8,5311

E	Banco	Tempo	Descrição	Carga	Quantidade	Unidade	Preço Unitário	Custo Horário
Composição	SICRO3	5914655	Carga, manobra e descarga de materiais diversos em caminhão carroceria de 15 t - carga e descarga manuais	M0014	0,0011000	t	33,4700	0,0368
Composição	SICRO3	5914655	Carga, manobra e descarga de materiais diversos em caminhão carroceria de 15 t - carga e descarga manuais	M0075	0,0000200	t	33,4700	0,0007

PRACA SENADOR FERNANDES TAVORA, S/N CENTRO, JAGUARIBE - CE

TEL. 88 3522-1001

Custo Total dos Tempos Fixos

0,0375

José Domingos



	Banco	Momento	Descrição	Quantidade	Distância Média de Transporte (DMT)				Custo Horário
					LN	RP	P	P	
	SICRO3	M0014	Aço CA 60	0,0011000	5914449	5914464	5914479	--	0,0000
					0,00	0,00	0,00		
					1,11	0,89	0,73		
				0,0000	0,0000	0,0000			
Insumo	SICRO3	M0075	Arame liso recozido em aço-carbono - D = 1,24 mm (18 BWG)	0,0000200	5914449	5914464	5914479	--	0,0000
					0,00	0,00	0,00		
					1,11	0,89	0,73		
				0,0000	0,0000	0,0000			

Custo total de transporte 0

MO sem LS =>	4,15	LS =>	0,01	MO com LS =>	4,16
Valor do BDI =>	3,11			Valor com BDI =>	15,84

	Código	Banco	Descrição	Tipo	Und	Quant.	Valor Unit	Total
Composição	88831	SINAPI	BETONEIRA CAPACIDADE NOMINAL DE 400 L, CAPACIDADE DE MISTURA 280 L, MOTOR ELÉTRICO TRIFÁSICO POTÊNCIA DE 2 CV, SEM CARREGADOR - CHI DIURNO. AF_05/2023	CHOR - CUSTOS HORÁRIOS DE MÁQUINAS E EQUIPAMENTOS	CHI	1,0000000	0,32	0,32
Composição Auxiliar	88826	SINAPI	BETONEIRA CAPACIDADE NOMINAL DE 400 L, CAPACIDADE DE MISTURA 280 L, MOTOR ELÉTRICO TRIFÁSICO POTÊNCIA DE 2 CV, SEM CARREGADOR - DEPRECIAÇÃO. AF_05/2023	CHOR - CUSTOS HORÁRIOS DE MÁQUINAS E EQUIPAMENTOS	H	1,0000000	0,28	0,28
Composição Auxiliar	88827	SINAPI	BETONEIRA CAPACIDADE NOMINAL DE 400 L, CAPACIDADE DE MISTURA 280 L, MOTOR ELÉTRICO TRIFÁSICO POTÊNCIA DE 2 CV, SEM CARREGADOR - JUROS. AF_05/2023	CHOR - CUSTOS HORÁRIOS DE MÁQUINAS E EQUIPAMENTOS	H	1,0000000	0,04	0,04

MO sem LS =>	0,00	LS =>	0,00	MO com LS =>	0,00
Valor do BDI =>	0,07			Valor com BDI =>	0,39

	Código	Banco	Descrição	Tipo	Und	Quant.	Valor Unit	Total
Composição	88830	SINAPI	BETONEIRA CAPACIDADE NOMINAL DE 400 L, CAPACIDADE DE MISTURA 280 L, MOTOR ELÉTRICO TRIFÁSICO POTÊNCIA DE 2 CV, SEM CARREGADOR - CHP DIURNO. AF_05/2023	CHOR - CUSTOS HORÁRIOS DE MÁQUINAS E EQUIPAMENTOS	CHP	1,0000000	1,86	1,86
Composição Auxiliar	88827	SINAPI	BETONEIRA CAPACIDADE NOMINAL DE 400 L, CAPACIDADE DE MISTURA 280 L, MOTOR ELÉTRICO TRIFÁSICO POTÊNCIA DE 2 CV, SEM CARREGADOR - JUROS. AF_05/2023	CHOR - CUSTOS HORÁRIOS DE MÁQUINAS E EQUIPAMENTOS	H	1,0000000	0,04	0,04
Composição Auxiliar	88828	SINAPI	BETONEIRA CAPACIDADE NOMINAL DE 400 L, CAPACIDADE DE MISTURA 280 L, MOTOR ELÉTRICO TRIFÁSICO POTÊNCIA DE 2 CV, SEM CARREGADOR - MANUTENÇÃO. AF_05/2023	CHOR - CUSTOS HORÁRIOS DE MÁQUINAS E EQUIPAMENTOS	H	1,0000000	0,33	0,33
Composição Auxiliar	88826	SINAPI	BETONEIRA CAPACIDADE NOMINAL DE 400 L, CAPACIDADE DE MISTURA 280 L, MOTOR ELÉTRICO TRIFÁSICO POTÊNCIA DE 2 CV, SEM CARREGADOR - DEPRECIAÇÃO. AF_05/2023	CHOR - CUSTOS HORÁRIOS DE MÁQUINAS E EQUIPAMENTOS	H	1,0000000	0,28	0,28
Composição Auxiliar	88829	SINAPI	BETONEIRA CAPACIDADE NOMINAL DE 400 L, CAPACIDADE DE MISTURA 280 L, MOTOR ELÉTRICO TRIFÁSICO POTÊNCIA DE 2 CV, SEM CARREGADOR - MATERIAIS NA OPERAÇÃO. AF_05/2023	CHOR - CUSTOS HORÁRIOS DE MÁQUINAS E EQUIPAMENTOS	H	1,0000000	1,21	1,21

MO sem LS =>	0,00	LS =>	0,00	MO com LS =>	0,00
Valor do BDI =>	0,45			Valor com BDI =>	2,31

	Código	Banco	Descrição	Tipo	Und	Quant.	Valor Unit	Total
Composição	88826	SINAPI	BETONEIRA CAPACIDADE NOMINAL DE 400 L, CAPACIDADE DE MISTURA 280 L, MOTOR ELÉTRICO TRIFÁSICO POTÊNCIA DE 2 CV, SEM CARREGADOR - DEPRECIAÇÃO. AF_05/2023	CHOR - CUSTOS HORÁRIOS DE MÁQUINAS E EQUIPAMENTOS	H	1,0000000	0,28	0,28

PRACA SENADOR FERNANDES TAVORA, S/N CENTRO, JAGUARIBE - CE

TEL. 88 3522-1001

Joni Domingos



00010535	SINAPI	BETONEIRA CAPACIDADE NOMINAL 400 L, CAPACIDADE DE MISTURA 280 L, MOTOR ELETRICO TRIFASICO 220/380 V POTENCIA 2 CV, SEM CARREGADOR	Equipamento para Aquisição Permanente	UN	0,0000600	4.800,00	0,28	
			MO sem LS =>	0,00	LS =>	0,00	MO com LS =>	0,00
			Valor do BDI =>	0,06			Valor com BDI =>	0,34

	Código	Banco	Descrição	Tipo	Und	Quant.	Valor Unit	Total
Composição	88827	SINAPI	BETONEIRA CAPACIDADE NOMINAL DE 400 L, CAPACIDADE DE MISTURA 280 L, MOTOR ELÉTRICO TRIFÁSICO POTÊNCIA DE 2 CV, SEM CARREGADOR - JUROS. AF_05/2023	CHOR - CUSTOS HORÁRIOS DE MÁQUINAS E EQUIPAMENTOS	H	1,0000000	0,04	0,04
Insumo	00010535	SINAPI	BETONEIRA CAPACIDADE NOMINAL 400 L, CAPACIDADE DE MISTURA 280 L, MOTOR ELETRICO TRIFASICO 220/380 V POTENCIA 2 CV, SEM CARREGADOR	Equipamento para Aquisição Permanente	UN	0,0000100	4.800,00	0,04
			MO sem LS =>	0,00	LS =>	0,00	MO com LS =>	0,00
			Valor do BDI =>	0,00			Valor com BDI =>	0,04

	Código	Banco	Descrição	Tipo	Und	Quant.	Valor Unit	Total
Composição	88828	SINAPI	BETONEIRA CAPACIDADE NOMINAL DE 400 L, CAPACIDADE DE MISTURA 280 L, MOTOR ELÉTRICO TRIFÁSICO POTÊNCIA DE 2 CV, SEM CARREGADOR - MANUTENÇÃO. AF_05/2023	CHOR - CUSTOS HORÁRIOS DE MÁQUINAS E EQUIPAMENTOS	H	1,0000000	0,33	0,33
Insumo	00010535	SINAPI	BETONEIRA CAPACIDADE NOMINAL 400 L, CAPACIDADE DE MISTURA 280 L, MOTOR ELETRICO TRIFASICO 220/380 V POTENCIA 2 CV, SEM CARREGADOR	Equipamento para Aquisição Permanente	UN	0,0000700	4.800,00	0,33
			MO sem LS =>	0,00	LS =>	0,00	MO com LS =>	0,00
			Valor do BDI =>	0,08			Valor com BDI =>	0,41

	Código	Banco	Descrição	Tipo	Und	Quant.	Valor Unit	Total
Composição	88829	SINAPI	BETONEIRA CAPACIDADE NOMINAL DE 400 L, CAPACIDADE DE MISTURA 280 L, MOTOR ELÉTRICO TRIFÁSICO POTÊNCIA DE 2 CV, SEM CARREGADOR - MATERIAIS NA OPERAÇÃO. AF_05/2023	CHOR - CUSTOS HORÁRIOS DE MÁQUINAS E EQUIPAMENTOS	H	1,0000000	1,21	1,21
Insumo	00002705	SINAPI	ENERGIA ELETRICA ATE 2000 KWH INDUSTRIAL, SEM DEMANDA	Franquia	KWH	1,2512000	0,97	1,21
			MO sem LS =>	0,00	LS =>	0,00	MO com LS =>	0,00
			Valor do BDI =>	0,29			Valor com BDI =>	1,50

	Código	Banco	Descrição	Tipo	Und	Quant.	Valor Unit	Total
Composição	89226	SINAPI	BETONEIRA CAPACIDADE NOMINAL DE 600 L, CAPACIDADE DE MISTURA 360 L, MOTOR ELÉTRICO TRIFÁSICO POTÊNCIA DE 4 CV, SEM CARREGADOR - CHI DIURNO. AF_05/2023	CHOR - CUSTOS HORÁRIOS DE MÁQUINAS E EQUIPAMENTOS	CHI	1,0000000	1,36	1,36
Composição Auxiliar	89221	SINAPI	BETONEIRA CAPACIDADE NOMINAL DE 600 L, CAPACIDADE DE MISTURA 360 L, MOTOR ELÉTRICO TRIFÁSICO POTÊNCIA DE 4 CV, SEM CARREGADOR - DEPRECIÇÃO. AF_05/2023	CHOR - CUSTOS HORÁRIOS DE MÁQUINAS E EQUIPAMENTOS	H	1,0000000	1,17	1,17
Composição Auxiliar	89222	SINAPI	BETONEIRA CAPACIDADE NOMINAL DE 600 L, CAPACIDADE DE MISTURA 360 L, MOTOR ELÉTRICO TRIFÁSICO POTÊNCIA DE 4 CV, SEM CARREGADOR - JUROS. AF_05/2023	CHOR - CUSTOS HORÁRIOS DE MÁQUINAS E EQUIPAMENTOS	H	1,0000000	0,19	0,19
			MO sem LS =>	0,00	LS =>	0,00	MO com LS =>	0,00
			Valor do BDI =>	0,33			Valor com BDI =>	1,69

	Código	Banco	Descrição	Tipo	Und	Quant.	Valor Unit	Total
Composição	89225	SINAPI	BETONEIRA CAPACIDADE NOMINAL DE 600 L, CAPACIDADE DE MISTURA 360 L, MOTOR ELÉTRICO TRIFÁSICO POTÊNCIA DE 4 CV, SEM CARREGADOR - CHP DIURNO. AF_05/2023	CHOR - CUSTOS HORÁRIOS DE MÁQUINAS E EQUIPAMENTOS	CHP	1,0000000	5,14	5,14
Composição Auxiliar	89224	SINAPI	BETONEIRA CAPACIDADE NOMINAL DE 600 L, CAPACIDADE DE MISTURA 360 L, MOTOR ELÉTRICO TRIFÁSICO POTÊNCIA DE 4 CV, SEM CARREGADOR - MATERIAIS NA OPERAÇÃO. AF_05/2023	CHOR - CUSTOS HORÁRIOS DE MÁQUINAS E EQUIPAMENTOS	H	1,0000000	2,42	2,42

João Domingos

PRACA SENADOR FERNANDES TAVORA, S/N CENTRO, JAGUARIBE - CE
TEL. 88 3522-1001



io	89221	SINAPI	BETONEIRA CAPACIDADE NOMINAL DE 600 L, CAPACIDADE DE MISTURA 360 L, MOTOR ELÉTRICO TRIFÁSICO POTÊNCIA DE 4 CV, SEM CARREGADOR - DEPRECIÇÃO. AF_05/2023	CHOR - CUSTOS HORÁRIOS DE MÁQUINAS E EQUIPAMENTOS	H	1,0000000	1,17	1,17
io	89223	SINAPI	BETONEIRA CAPACIDADE NOMINAL DE 600 L, CAPACIDADE DE MISTURA 360 L, MOTOR ELÉTRICO TRIFÁSICO POTÊNCIA DE 4 CV, SEM CARREGADOR - MANUTENÇÃO. AF_05/2023	CHOR - CUSTOS HORÁRIOS DE MÁQUINAS E EQUIPAMENTOS	H	1,0000000	1,36	1,36
Composição Auxiliar	89222	SINAPI	BETONEIRA CAPACIDADE NOMINAL DE 600 L, CAPACIDADE DE MISTURA 360 L, MOTOR ELÉTRICO TRIFÁSICO POTÊNCIA DE 4 CV, SEM CARREGADOR - JUROS. AF_05/2023	CHOR - CUSTOS HORÁRIOS DE MÁQUINAS E EQUIPAMENTOS	H	1,0000000	0,19	0,19

MO sem LS => 0,00 LS => 0,00 MO com LS => 0,00
 Valor do BDI => 1,25 Valor com BDI => 6,39

	Código	Banco	Descrição	Tipo	Und	Quant.	Valor Unit	Total
Composição	89221	SINAPI	BETONEIRA CAPACIDADE NOMINAL DE 600 L, CAPACIDADE DE MISTURA 360 L, MOTOR ELÉTRICO TRIFÁSICO POTÊNCIA DE 4 CV, SEM CARREGADOR - DEPRECIÇÃO. AF_05/2023	CHOR - CUSTOS HORÁRIOS DE MÁQUINAS E EQUIPAMENTOS	H	1,0000000	1,17	1,17
Insumo	00036397	SINAPI	BETONEIRA, CAPACIDADE NOMINAL 600 L, CAPACIDADE DE MISTURA 360L, MOTOR ELETRICO TRIFASICO 220/380V, POTENCIA 4CV, EXCLUSO CARREGADOR	Equipamento para Aquisição Permanente	UN	0,0000600	19.525,42	1,17

MO sem LS => 0,00 LS => 0,00 MO com LS => 0,00
 Valor do BDI => 0,28 Valor com BDI => 1,45

	Código	Banco	Descrição	Tipo	Und	Quant.	Valor Unit	Total
Composição	89222	SINAPI	BETONEIRA CAPACIDADE NOMINAL DE 600 L, CAPACIDADE DE MISTURA 360 L, MOTOR ELÉTRICO TRIFÁSICO POTÊNCIA DE 4 CV, SEM CARREGADOR - JUROS. AF_05/2023	CHOR - CUSTOS HORÁRIOS DE MÁQUINAS E EQUIPAMENTOS	H	1,0000000	0,19	0,19
Insumo	00036397	SINAPI	BETONEIRA, CAPACIDADE NOMINAL 600 L, CAPACIDADE DE MISTURA 360L, MOTOR ELETRICO TRIFASICO 220/380V, POTENCIA 4CV, EXCLUSO CARREGADOR	Equipamento para Aquisição Permanente	UN	0,0000100	19.525,42	0,19

MO sem LS => 0,00 LS => 0,00 MO com LS => 0,00
 Valor do BDI => 0,04 Valor com BDI => 0,23

	Código	Banco	Descrição	Tipo	Und	Quant.	Valor Unit	Total
Composição	89223	SINAPI	BETONEIRA CAPACIDADE NOMINAL DE 600 L, CAPACIDADE DE MISTURA 360 L, MOTOR ELÉTRICO TRIFÁSICO POTÊNCIA DE 4 CV, SEM CARREGADOR - MANUTENÇÃO. AF_05/2023	CHOR - CUSTOS HORÁRIOS DE MÁQUINAS E EQUIPAMENTOS	H	1,0000000	1,36	1,36
Insumo	00036397	SINAPI	BETONEIRA, CAPACIDADE NOMINAL 600 L, CAPACIDADE DE MISTURA 360L, MOTOR ELETRICO TRIFASICO 220/380V, POTENCIA 4CV, EXCLUSO CARREGADOR	Equipamento para Aquisição Permanente	UN	0,0000700	19.525,42	1,36

MO sem LS => 0,00 LS => 0,00 MO com LS => 0,00
 Valor do BDI => 0,33 Valor com BDI => 1,69

	Código	Banco	Descrição	Tipo	Und	Quant.	Valor Unit	Total
Composição	89224	SINAPI	BETONEIRA CAPACIDADE NOMINAL DE 600 L, CAPACIDADE DE MISTURA 360 L, MOTOR ELÉTRICO TRIFÁSICO POTÊNCIA DE 4 CV, SEM CARREGADOR - MATERIAIS NA OPERAÇÃO. AF_05/2023	CHOR - CUSTOS HORÁRIOS DE MÁQUINAS E EQUIPAMENTOS	H	1,0000000	2,42	2,42
Insumo	00002705	SINAPI	ENERGIA ELETRICA ATE 2000 KWH INDUSTRIAL, SEM DEMANDA	Franquia	KWH	2,5023900	0,97	2,42

MO sem LS => 0,00 LS => 0,00 MO com LS => 0,00
 Valor do BDI => 0,59 Valor com BDI => 3,01

	Código	Banco	Descrição	Tipo	Und	Quant.	Valor Unit	Total
Composição	89022	SINAPI	BOMBA SUBMERSÍVEL ELÉTRICA TRIFÁSICA, POTÊNCIA 2,96 HP, Ø ROTOR 144 MM SEMI-ABERTO, BOCAL DE SAÍDA Ø 2" HM/O = 2 MCA / 38,8 M3/H A 28 MCA / 5 M3/H - CHÍ DIURNO. AF_06/2014	CHOR - CUSTOS HORÁRIOS DE MÁQUINAS E EQUIPAMENTOS	CHI	1,0000000	0,43	0,43

José Domingos

PRACA SENADORES FERNANDES TAVORA, S/N CENTRO, JAGUARIBE - CE
 TEL. 88 3522-1001



io	89019	SINAPI	BOMBA SUBMERSÍVEL ELÉTRICA TRIFÁSICA, POTÊNCIA 2,96 HP, Ø ROTOR 144 MM SEMI-ABERTO, BOCAL DE SAÍDA Ø 2", HM/Q = 2 MCA / 38,8 M3/H A 28 MCA / 5 M3/H - DEPRECIÇÃO. AF_06/2014	CHOR - CUSTOS HORÁRIOS DE MÁQUINAS E EQUIPAMENTOS	H	1,0000000	0,35	0,35
Auxiliar	89020	SINAPI	BOMBA SUBMERSÍVEL ELÉTRICA TRIFÁSICA, POTÊNCIA 2,96 HP, Ø ROTOR 144 MM SEMI-ABERTO, BOCAL DE SAÍDA Ø 2", HM/Q = 2 MCA / 38,8 M3/H A 28 MCA / 5 M3/H - JUROS. AF_06/2014	CHOR - CUSTOS HORÁRIOS DE MÁQUINAS E EQUIPAMENTOS	H	1,0000000	0,08	0,08

MO sem LS => 0,00 LS => 0,00 MO com LS => 0,00
 Valor do BDI => 0,10 Valor com BDI => 0,53

	Código	Banco	Descrição	Tipo	Und	Quant.	Valor Unit	Total
Composição	89021	SINAPI	BOMBA SUBMERSÍVEL ELÉTRICA TRIFÁSICA, POTÊNCIA 2,96 HP, Ø ROTOR 144 MM SEMI-ABERTO, BOCAL DE SAÍDA Ø 2", HM/Q = 2 MCA / 38,8 M3/H A 28 MCA / 5 M3/H - CHP DIURNO. AF_06/2014	CHOR - CUSTOS HORÁRIOS DE MÁQUINAS E EQUIPAMENTOS	CHP	1,0000000	2,67	2,67
Composição Auxiliar	53866	SINAPI	BOMBA SUBMERSÍVEL ELÉTRICA TRIFÁSICA, POTÊNCIA 2,96 HP, Ø ROTOR 144 MM SEMI-ABERTO, BOCAL DE SAÍDA Ø 2", HM/Q = 2 MCA / 38,8 M3/H A 28 MCA / 5 M3/H - MATERIAIS NA OPERAÇÃO. AF_06/2014	CHOR - CUSTOS HORÁRIOS DE MÁQUINAS E EQUIPAMENTOS	H	1,0000000	1,86	1,86
Composição Auxiliar	89019	SINAPI	BOMBA SUBMERSÍVEL ELÉTRICA TRIFÁSICA, POTÊNCIA 2,96 HP, Ø ROTOR 144 MM SEMI-ABERTO, BOCAL DE SAÍDA Ø 2", HM/Q = 2 MCA / 38,8 M3/H A 28 MCA / 5 M3/H - DEPRECIÇÃO. AF_06/2014	CHOR - CUSTOS HORÁRIOS DE MÁQUINAS E EQUIPAMENTOS	H	1,0000000	0,35	0,35
Composição Auxiliar	89020	SINAPI	BOMBA SUBMERSÍVEL ELÉTRICA TRIFÁSICA, POTÊNCIA 2,96 HP, Ø ROTOR 144 MM SEMI-ABERTO, BOCAL DE SAÍDA Ø 2", HM/Q = 2 MCA / 38,8 M3/H A 28 MCA / 5 M3/H - JUROS. AF_06/2014	CHOR - CUSTOS HORÁRIOS DE MÁQUINAS E EQUIPAMENTOS	H	1,0000000	0,08	0,08
Composição Auxiliar	5800	SINAPI	BOMBA SUBMERSÍVEL ELÉTRICA TRIFÁSICA, POTÊNCIA 2,96 HP, Ø ROTOR 144 MM SEMI-ABERTO, BOCAL DE SAÍDA Ø 2", HM/Q = 2 MCA / 38,8 M3/H A 28 MCA / 5 M3/H - MANUTENÇÃO. AF_06/2014	CHOR - CUSTOS HORÁRIOS DE MÁQUINAS E EQUIPAMENTOS	H	1,0000000	0,38	0,38

MO sem LS => 0,00 LS => 0,00 MO com LS => 0,00
 Valor do BDI => 0,65 Valor com BDI => 3,32

	Código	Banco	Descrição	Tipo	Und	Quant.	Valor Unit	Total
Composição	89019	SINAPI	BOMBA SUBMERSÍVEL ELÉTRICA TRIFÁSICA, POTÊNCIA 2,96 HP, Ø ROTOR 144 MM SEMI-ABERTO, BOCAL DE SAÍDA Ø 2", HM/Q = 2 MCA / 38,8 M3/H A 28 MCA / 5 M3/H - DEPRECIÇÃO. AF_06/2014	CHOR - CUSTOS HORÁRIOS DE MÁQUINAS E EQUIPAMENTOS	H	1,0000000	0,35	0,35
Insumo	00000751	SINAPI	BOMBA SUBMERSIVEL, ELETRICA, TRIFASICA, POTENCIA 2,96 HP, DIAMETRO DO ROTOR 144 MM SEMIABERTO, BOCAL DE SAIDA DIAMETRO DE DUAS POLEGADAS, HM/Q = 2 M / 38,8 M3/H A 28 M / 5 M3/H	Equipamento para Aquisição Permanente	UN	0,0000640	5.550,69	0,35

MO sem LS => 0,00 LS => 0,00 MO com LS => 0,00
 Valor do BDI => 0,08 Valor com BDI => 0,43

	Código	Banco	Descrição	Tipo	Und	Quant.	Valor Unit	Total
Composição	89020	SINAPI	BOMBA SUBMERSÍVEL ELÉTRICA TRIFÁSICA, POTÊNCIA 2,96 HP, Ø ROTOR 144 MM SEMI-ABERTO, BOCAL DE SAÍDA Ø 2", HM/Q = 2 MCA / 38,8 M3/H A 28 MCA / 5 M3/H - JUROS. AF_06/2014	CHOR - CUSTOS HORÁRIOS DE MÁQUINAS E EQUIPAMENTOS	H	1,0000000	0,08	0,08
Insumo	00000751	SINAPI	BOMBA SUBMERSIVEL, ELETRICA, TRIFASICA, POTENCIA 2,96 HP, DIAMETRO DO ROTOR 144 MM SEMIABERTO, BOCAL DE SAIDA DIAMETRO DE DUAS POLEGADAS, HM/Q = 2 M / 38,8 M3/H A 28 M / 5 M3/H	Equipamento para Aquisição Permanente	UN	0,0000148	5.550,69	0,08

MO sem LS => 0,00 LS => 0,00 MO com LS => 0,00
 Valor do BDI => 0,01 Valor com BDI => 0,09

	Código	Banco	Descrição	Tipo	Und	Quant.	Valor Unit	Total
--	--------	-------	-----------	------	-----	--------	------------	-------

PRACA SENADOR FERNANDES TAVORA, S/Nº CENTRO, JAGUARIBE - CE
 TEL. 88 3522-1001

José Domingos



io	5800	SINAPI	BOMBA SUBMERSÍVEL ELÉTRICA TRIFÁSICA, POTÊNCIA 2,96 HP, Ø ROTOR 144 MM SEMI-ABERTO, BOCAL DE SAÍDA Ø 2", HM/Q = 2 MCA / 38,8 M3/H A 28 MCA / 5 M3/H - MANUTENÇÃO. AF_06/2014	CHOR - CUSTOS HORÁRIOS DE MÁQUINAS E EQUIPAMENTOS	H	1,0000000	0,38	0,38
	00000751	SINAPI	BOMBA SUBMERSIVEL, ELETRICA, TRIFASICA, POTENCIA 2,96 HP, DIAMETRO DO ROTOR 144 MM SEMIABERTO, BOCAL DE SAIDA DIAMETRO DE DUAS POLEGADAS, HM/Q = 2 M / 38,8 M3/H A 28 M / 5 M3/H	Equipamento para Aquisição Permanente	UN	0,0000700	5.550,69	0,38

MO sem LS => 0,00 LS => 0,00 MO com LS => 0,00
 Valor do BDI => 0,09 Valor com BDI => 0,47

	Código	Banco	Descrição	Tipo	Und	Quant.	Valor Unit	Total
Composição	53866	SINAPI	BOMBA SUBMERSÍVEL ELÉTRICA TRIFÁSICA, POTÊNCIA 2,96 HP, Ø ROTOR 144 MM SEMI-ABERTO, BOCAL DE SAÍDA Ø 2", HM/Q = 2 MCA / 38,8 M3/H A 28 MCA / 5 M3/H - MATERIAIS NA OPERAÇÃO. AF_06/2014	CHOR - CUSTOS HORÁRIOS DE MÁQUINAS E EQUIPAMENTOS	H	1,0000000	1,86	1,86
Insumo	00014250	SINAPI	ENERGIA ELETRICA COMERCIAL, BAIXA TENSÃO, RELATIVA AO CONSUMO DE ATE 100 KWH, INCLUINDO ICMS, PIS/PASEP E COFINS	Franquia	KWH	1,8800000	0,99	1,86

MO sem LS => 0,00 LS => 0,00 MO com LS => 0,00
 Valor do BDI => 0,45 Valor com BDI => 2,31

	Código	Banco	Descrição	Tipo	Und	Quant.	Valor Unit	Total
Composição	C3253	SEINFRA	BRITA PRODUZIDA PARA USOS DIVERSOS	PRODUÇÃO DE MATERIAIS	m³	1,0000000	103,40	103,40
Composição Auxiliar	C3235	SEINFRA	ROCHA PARA BRITAGEM	PRODUÇÃO DE MATERIAIS	m³	1,1000000	44,41	48,85
Insumo	10594	SEINFRA	CARREGADEIRA DE PNEUS HP 111 (CHI)	Equipamento	H	0,0158000	88,05	1,39
Insumo	10708	SEINFRA	CARREGADEIRA DE PNEUS HP 111 (CHP)	Equipamento	H	0,0258000	233,48	6,02
Insumo	10740	SEINFRA	GRUPO GERADOR 145 KVA (CHP)	Equipamento	H	0,0417000	178,42	7,44
Insumo	12528	SEINFRA	PEÇAS DE DESGASTE DO BRITADOR	Material	CJ	0,0004000	26.583,00	10,63
Insumo	10732	SEINFRA	CONJUNTO DE BRITAGEM 30 M3/H (CHP)	Equipamento	H	0,0417000	596,07	24,85
Insumo	12543	SEINFRA	SERVENTE	Mão de Obra	H	0,2083000	20,26	4,22
Insumo	10618	SEINFRA	CONJUNTO DE BRITAGEM 30 M3/H (CHI)	Equipamento	H	0,0000000	314,26	0,00
Insumo	10626	SEINFRA	GRUPO GERADOR 145 KVA (CHI)	Equipamento	H	0,0000000	35,79	0,00

MO sem LS => 19,04 LS => 0,00 MO com LS => 19,04
 Valor do BDI => 25,33 Valor com BDI => 128,73

	Código	Banco	Descrição	Tipo	Und	Quant.	Valor Unit	Total
Composição	91924	SINAPI	CABO DE COBRE FLEXÍVEL ISOLADO, 1,5 MM², ANTI-CHAMA 450/750 V, PARA CIRCUITOS TERMINAIS - FORNECIMENTO E INSTALAÇÃO. AF_03/2023	INEL - INSTALAÇÃO ELÉTRICA/ELETRIFICAÇÃO E ILUMINAÇÃO EXTERNA	M	1,0000000	2,97	2,97
Composição Auxiliar	88264	SINAPI	ELETRICISTA COM ENCARGOS COMPLEMENTARES	SEDI - SERVIÇOS DIVERSOS	H	0,0230000	28,18	0,64
Composição Auxiliar	88247	SINAPI	AUXILIAR DE ELETRICISTA COM ENCARGOS COMPLEMENTARES	SEDI - SERVIÇOS DIVERSOS	H	0,0230000	23,44	0,53
Insumo	00021127	SINAPI	FITA ISOLANTE ADESIVA ANTICHAMA, USO ATE 750 V, EM ROLO DE 19 MM X 5 M	Material	UN	0,0094000	3,78	0,03
Insumo	00001013	SINAPI	CABO DE COBRE, FLEXIVEL, CLASSE 4 OU 5, ISOLACAO EM PVC/A, ANTICHAMA BWF-B, 1 CONDUTOR, 450/750 V, SECAO NOMINAL 1,5 MM2	Material	M	1,2434000	1,43	1,77

José Domingos

PRACA SENADOR FERNANDES TAVORA, S/N CENTRO, JAGUARIBE - CE MO sem LS => 0,81 LS => 0,00 MO com LS => 0,81
 TEL: 00 3522 4001 Valor do BDI => 0,72 Valor com BDI => 3,69



	Código	Banco	Descrição	Tipo	Und	Quant.	Valor Unit	Total
Composição	91926	SINAPI	CABO DE COBRE FLEXÍVEL ISOLADO, 2,5 MM², ANTI-CHAMA 450/750 V, PARA CIRCUITOS TERMINAIS - FORNECIMENTO E INSTALAÇÃO. AF_03/2023	INEL - INSTALAÇÃO ELÉTRICA/ELETRIFICAÇÃO E ILUMINAÇÃO EXTERNA	M	1,0000000	4,32	4,32
Auxiliar	88247	SINAPI	AUXILIAR DE ELETRICISTA COM ENCARGOS COMPLEMENTARES	SEDI - SERVIÇOS DIVERSOS	H	0,0290000	23,44	0,67
Auxiliar	88264	SINAPI	ELETRICISTA COM ENCARGOS COMPLEMENTARES	SEDI - SERVIÇOS DIVERSOS	H	0,0290000	28,18	0,81
Insumo	00021127	SINAPI	FITA ISOLANTE ADESIVA ANTICHAMA, USO ATE 750 V, EM ROLO DE 19 MM X 5 M	Material	UN	0,0094000	3,78	0,03
Insumo	00001014	SINAPI	CABO DE COBRE, FLEXIVEL, CLASSE 4 OU 5, ISOLACAO EM PVC/A, ANTICHAMA BWF-B, 1 CONDUTOR, 450/750 V, SECAO NOMINAL 2,5 MM2	Material	M	1,2434000	2,26	2,81

MO sem LS => 1,03 LS => 0,00 MO com LS => 1,03
 Valor do BDI => 1,05 Valor com BDI => 5,37

	Código	Banco	Descrição	Tipo	Und	Quant.	Valor Unit	Total
Composição	91937	SINAPI	CAIXA OCTOGONAL 3" X 3", PVC, INSTALADA EM LAJE - FORNECIMENTO E INSTALAÇÃO. AF_03/2023	INEL - INSTALAÇÃO ELÉTRICA/ELETRIFICAÇÃO E	UN	1,0000000	15,11	15,11
Auxiliar	88247	SINAPI	AUXILIAR DE ELETRICISTA COM ENCARGOS COMPLEMENTARES	SEDI - SERVIÇOS DIVERSOS	H	0,2220000	23,44	5,20
Auxiliar	88264	SINAPI	ELETRICISTA COM ENCARGOS COMPLEMENTARES	SEDI - SERVIÇOS DIVERSOS	H	0,2220000	28,18	6,25
Insumo	00001871	SINAPI	CAIXA OCTOGONAL DE FUNDO MOVEL, EM PVC, DE 3" X 3", PARA ELETRODUTO FLEXIVEL CORRUGADO	Material	UN	1,0000000	3,66	3,66

MO sem LS => 7,93 LS => 0,00 MO com LS => 7,93
 Valor do BDI => 3,70 Valor com BDI => 18,81

	Código	Banco	Descrição	Tipo	Und	Quant.	Valor Unit	Total
Composição	91387	SINAPI	CAMINHÃO BASCULANTE 10 M3, TRUCADO CABINE SIMPLES, PESO BRUTO TOTAL 23.000 KG, CARGA ÚTIL MÁXIMA 15.935 KG, DISTÂNCIA ENTRE EIXOS 4,80 M, POTÊNCIA 230 CV INCLUSIVE CAÇAMBA METÁLICA - CHI DIURNO. AF_06/2014	CHOR - CUSTOS HORÁRIOS DE MÁQUINAS E EQUIPAMENTOS	CHI	1,0000000	79,94	79,94
Auxiliar	91382	SINAPI	CAMINHÃO BASCULANTE 10 M3, TRUCADO CABINE SIMPLES, PESO BRUTO TOTAL 23.000 KG, CARGA ÚTIL MÁXIMA 15.935 KG, DISTÂNCIA ENTRE EIXOS 4,80 M, POTÊNCIA 230 CV INCLUSIVE CAÇAMBA METÁLICA - IMPOSTOS E SEGUROS. AF_06/2014	CHOR - CUSTOS HORÁRIOS DE MÁQUINAS E EQUIPAMENTOS	H	1,0000000	4,49	4,49
Auxiliar	88281	SINAPI	MOTORISTA DE BASCULANTE COM ENCARGOS COMPLEMENTARES	SEDI - SERVIÇOS DIVERSOS	H	1,0000000	35,47	35,47
Auxiliar	91381	SINAPI	CAMINHÃO BASCULANTE 10 M3, TRUCADO CABINE SIMPLES, PESO BRUTO TOTAL 23.000 KG, CARGA ÚTIL MÁXIMA 15.935 KG, DISTÂNCIA ENTRE EIXOS 4,80 M, POTÊNCIA 230 CV INCLUSIVE CAÇAMBA METÁLICA - JUROS. AF_06/2014	CHOR - CUSTOS HORÁRIOS DE MÁQUINAS E EQUIPAMENTOS	H	1,0000000	11,12	11,12
Auxiliar	91380	SINAPI	CAMINHÃO BASCULANTE 10 M3, TRUCADO CABINE SIMPLES, PESO BRUTO TOTAL 23.000 KG, CARGA ÚTIL MÁXIMA 15.935 KG, DISTÂNCIA ENTRE EIXOS 4,80 M, POTÊNCIA 230 CV INCLUSIVE CAÇAMBA METÁLICA - DEPRECIAÇÃO. AF_06/2014	CHOR - CUSTOS HORÁRIOS DE MÁQUINAS E EQUIPAMENTOS	H	1,0000000	28,86	28,86

MO sem LS => 28,73 LS => 0,00 MO com LS => 28,73
 Valor do BDI => 19,58 Valor com BDI => 99,52

	Código	Banco	Descrição	Tipo	Und	Quant.	Valor Unit	Total
Composição	91386	SINAPI	CAMINHÃO BASCULANTE 10 M3, TRUCADO CABINE SIMPLES, PESO BRUTO TOTAL 23.000 KG, CARGA ÚTIL MÁXIMA 15.935 KG, DISTÂNCIA ENTRE EIXOS 4,80 M, POTÊNCIA 230 CV INCLUSIVE CAÇAMBA METÁLICA - CHP DIURNO. AF_06/2014	CHOR - CUSTOS HORÁRIOS DE MÁQUINAS E EQUIPAMENTOS	CHP	1,0000000	274,43	274,43

João Domingos

PRACA SENADOR FERNANDES TAVORA, S/N CENTRO, JAGUARIBE - CE
 TEL. 88 3522-1001



io	91382	SINAPI	CAMINHÃO BASCULANTE 10 M3, TRUCADO CABINE SIMPLES, PESO BRUTO TOTAL 23.000 KG, CARGA ÚTIL MÁXIMA 15.935 KG, DISTÂNCIA ENTRE EIXOS 4,80 M, POTÊNCIA 230 CV INCLUSIVE CAÇAMBA METÁLICA - IMPOSTOS E SEGUROS. AF_06/2014	CHOR - CUSTOS HORÁRIOS DE MÁQUINAS E EQUIPAMENTOS	H	1,0000000	4,49	4,49
Composição Auxiliar	91383	SINAPI	CAMINHÃO BASCULANTE 10 M3, TRUCADO CABINE SIMPLES, PESO BRUTO TOTAL 23.000 KG, CARGA ÚTIL MÁXIMA 15.935 KG, DISTÂNCIA ENTRE EIXOS 4,80 M, POTÊNCIA 230 CV INCLUSIVE CAÇAMBA METÁLICA - MANUTENÇÃO. AF_06/2014	CHOR - CUSTOS HORÁRIOS DE MÁQUINAS E EQUIPAMENTOS	H	1,0000000	52,06	52,06
Composição Auxiliar	88281	SINAPI	MOTORISTA DE BASCULANTE COM ENCARGOS COMPLEMENTARES	SEDI - SERVIÇOS DIVERSOS	H	1,0000000	35,47	35,47
Composição Auxiliar	91384	SINAPI	CAMINHÃO BASCULANTE 10 M3, TRUCADO CABINE SIMPLES, PESO BRUTO TOTAL 23.000 KG, CARGA ÚTIL MÁXIMA 15.935 KG, DISTÂNCIA ENTRE EIXOS 4,80 M, POTÊNCIA 230 CV INCLUSIVE CAÇAMBA METÁLICA - MATERIAIS NA OPERAÇÃO. AF_06/2014	CHOR - CUSTOS HORÁRIOS DE MÁQUINAS E EQUIPAMENTOS	H	1,0000000	142,43	142,43
Composição Auxiliar	91381	SINAPI	CAMINHÃO BASCULANTE 10 M3, TRUCADO CABINE SIMPLES, PESO BRUTO TOTAL 23.000 KG, CARGA ÚTIL MÁXIMA 15.935 KG, DISTÂNCIA ENTRE EIXOS 4,80 M, POTÊNCIA 230 CV INCLUSIVE CAÇAMBA METÁLICA - JUROS. AF_06/2014	CHOR - CUSTOS HORÁRIOS DE MÁQUINAS E EQUIPAMENTOS	H	1,0000000	11,12	11,12
Composição Auxiliar	91380	SINAPI	CAMINHÃO BASCULANTE 10 M3, TRUCADO CABINE SIMPLES, PESO BRUTO TOTAL 23.000 KG, CARGA ÚTIL MÁXIMA 15.935 KG, DISTÂNCIA ENTRE EIXOS 4,80 M, POTÊNCIA 230 CV INCLUSIVE CAÇAMBA METÁLICA - DEPRECIÇÃO. AF_06/2014	CHOR - CUSTOS HORÁRIOS DE MÁQUINAS E EQUIPAMENTOS	H	1,0000000	28,86	28,86

MO sem LS => 28,73 LS => 0,00 MO com LS => 28,73
 Valor do BDI => 67,23 Valor com BDI => 341,66

	Código Banco	Descrição	Tipo	Und	Quant.	Valor Unit	Total	
Composição	91380	SINAPI	CAMINHÃO BASCULANTE 10 M3, TRUCADO CABINE SIMPLES, PESO BRUTO TOTAL 23.000 KG, CARGA ÚTIL MÁXIMA 15.935 KG, DISTÂNCIA ENTRE EIXOS 4,80 M, POTÊNCIA 230 CV INCLUSIVE CAÇAMBA METÁLICA - DEPRECIÇÃO. AF_06/2014	CHOR - CUSTOS HORÁRIOS DE MÁQUINAS E EQUIPAMENTOS	H	1,0000000	28,86	28,86
Insumo	00037758	SINAPI	CAMINHAO TRUCADO, PESO BRUTO TOTAL 23000 KG, CARGA UTIL MAXIMA 15285 KG, DISTANCIA ENTRE EIXOS 4,80 M, POTENCIA 326 CV (INCLUI CABINE E CHASSI, NAO INCLUI CARROCERIA)	Equipamento	UN	0,0000342	710.806,66	24,30
Insumo	00037734	SINAPI	CACAMBA METALICA BASCULANTE COM CAPACIDADE DE 10 M3 (INCLUI MONTAGEM, NAO INCLUI CAMINHAO)	Material	UN	0,0000603	75.785,44	4,56

MO sem LS => 0,00 LS => 0,00 MO com LS => 0,00
 Valor do BDI => 7,07 Valor com BDI => 35,93

	Código Banco	Descrição	Tipo	Und	Quant.	Valor Unit	Total	
Composição	91382	SINAPI	CAMINHÃO BASCULANTE 10 M3, TRUCADO CABINE SIMPLES, PESO BRUTO TOTAL 23.000 KG, CARGA ÚTIL MÁXIMA 15.935 KG, DISTÂNCIA ENTRE EIXOS 4,80 M, POTÊNCIA 230 CV INCLUSIVE CAÇAMBA METÁLICA - IMPOSTOS E SEGUROS. AF_06/2014	CHOR - CUSTOS HORÁRIOS DE MÁQUINAS E EQUIPAMENTOS	H	1,0000000	4,49	4,49
Insumo	00037734	SINAPI	CACAMBA METALICA BASCULANTE COM CAPACIDADE DE 10 M3 (INCLUI MONTAGEM, NAO INCLUI CAMINHAO)	Material	UN	0,0000059	75.785,44	0,44
Insumo	00037758	SINAPI	CAMINHAO TRUCADO, PESO BRUTO TOTAL 23000 KG, CARGA UTIL MAXIMA 15285 KG, DISTANCIA ENTRE EIXOS 4,80 M, POTENCIA 326 CV (INCLUI CABINE E CHASSI, NAO INCLUI CARROCERIA)	Equipamento	UN	0,0000057	710.806,66	4,05

José Domingos

PRACA SENADOR FERNANDES TAVORA, S/N CENTRO, JAGUARIBE - CE MO sem LS => 0,00 LS => 0,00 MO com LS => 0,00
 Valor do BDI => 1,10 Valor com BDI => 5,59



	Código	Banco	Descrição	Tipo	Und	Quant.	Valor Unit	Total
Composição	91381	SINAPI	CAMINHÃO BASCULANTE 10 M3, TRUCADO CABINE SIMPLES, PESO BRUTO TOTAL 23.000 KG, CARGA ÚTIL MÁXIMA 15.935 KG, DISTÂNCIA ENTRE EIXOS 4,80 M, POTÊNCIA 230 CV INCLUSIVE CAÇAMBA METÁLICA - JUROS. AF_06/2014	CHOR - CUSTOS HORÁRIOS DE MÁQUINAS E EQUIPAMENTOS	H	1,0000000	11,12	11,12
Insumo	00037734	SINAPI	CACAMBA METALICA BASCULANTE COM CAPACIDADE DE 10 M3 (INCLUI MONTAGEM, NAO INCLUI CAMINHAO)	Material	UN	0,0000146	75.785,44	1,10
Insumo	00037758	SINAPI	CAMINHAO TRUCADO, PESO BRUTO TOTAL 23000 KG, CARGA UTIL MAXIMA 15285 KG, DISTANCIA ENTRE EIXOS 4,80 M, POTENCIA 326 CV (INCLUI CABINE E CHASSI, NAO INCLUI CARROCERIA)	Equipamento	UN	0,0000141	710.806,66	10,02

MO sem LS => 0,00 LS => 0,00 MO com LS => 0,00
 Valor do BDI => 2,72 Valor com BDI => 13,84

	Código	Banco	Descrição	Tipo	Und	Quant.	Valor Unit	Total
Composição	91383	SINAPI	CAMINHÃO BASCULANTE 10 M3, TRUCADO CABINE SIMPLES, PESO BRUTO TOTAL 23.000 KG, CARGA ÚTIL MÁXIMA 15.935 KG, DISTÂNCIA ENTRE EIXOS 4,80 M, POTÊNCIA 230 CV INCLUSIVE CAÇAMBA METÁLICA - MANUTENÇÃO. AF_06/2014	CHOR - CUSTOS HORÁRIOS DE MÁQUINAS E EQUIPAMENTOS	H	1,0000000	52,06	52,06
Insumo	00037734	SINAPI	CACAMBA METALICA BASCULANTE COM CAPACIDADE DE 10 M3 (INCLUI MONTAGEM, NAO INCLUI CAMINHAO)	Material	UN	0,0000849	75.785,44	6,43
Insumo	00037758	SINAPI	CAMINHAO TRUCADO, PESO BRUTO TOTAL 23000 KG, CARGA UTIL MAXIMA 15285 KG, DISTANCIA ENTRE EIXOS 4,80 M, POTENCIA 326 CV (INCLUI CABINE E CHASSI, NAO INCLUI CARROCERIA)	Equipamento	UN	0,0000642	710.806,66	45,63

MO sem LS => 0,00 LS => 0,00 MO com LS => 0,00
 Valor do BDI => 12,75 Valor com BDI => 64,81

	Código	Banco	Descrição	Tipo	Und	Quant.	Valor Unit	Total
Composição	91384	SINAPI	CAMINHÃO BASCULANTE 10 M3, TRUCADO CABINE SIMPLES, PESO BRUTO TOTAL 23.000 KG, CARGA ÚTIL MÁXIMA 15.935 KG, DISTÂNCIA ENTRE EIXOS 4,80 M, POTÊNCIA 230 CV INCLUSIVE CAÇAMBA METÁLICA - MATERIAIS NA OPERAÇÃO. AF_06/2014	CHOR - CUSTOS HORÁRIOS DE MÁQUINAS E EQUIPAMENTOS	H	1,0000000	142,43	142,43
Insumo	00004221	SINAPI	OLEO DIESEL COMBUSTIVEL COMUM METROPOLITANO S-10 OU S-500	Material	L	23,7000000	6,01	142,43

MO sem LS => 0,00 LS => 0,00 MO com LS => 0,00
 Valor do BDI => 34,89 Valor com BDI => 177,32

	Código	Banco	Descrição	Tipo	Und	Quant.	Valor Unit	Total
Composição	89877	SINAPI	CAMINHÃO BASCULANTE 14 M3, COM CAVALO MECÂNICO DE CAPACIDADE MÁXIMA DE TRACÇÃO COMBINADO DE 36000 KG, POTÊNCIA 286 CV, INCLUSIVE SEMIREBOQUE COM CAÇAMBA METÁLICA - CHI DIURNO. AF_12/2014	CHOR - CUSTOS HORÁRIOS DE MÁQUINAS E EQUIPAMENTOS	CHI	1,0000000	92,93	92,93
Composição Auxiliar	89870	SINAPI	CAMINHÃO BASCULANTE 14 M3, COM CAVALO MECÂNICO DE CAPACIDADE MÁXIMA DE TRACÇÃO COMBINADO DE 36000 KG, POTÊNCIA 286 CV, INCLUSIVE SEMIREBOQUE COM CAÇAMBA METÁLICA - DEPRECIACÃO. AF_12/2014	CHOR - CUSTOS HORÁRIOS DE MÁQUINAS E EQUIPAMENTOS	H	1,0000000	38,41	38,41
Composição Auxiliar	88281	SINAPI	MOTORISTA DE BASCULANTE COM ENCARGOS COMPLEMENTARES	SEDI - SERVIÇOS DIVERSOS	H	1,0000000	35,47	35,47
Composição Auxiliar	89872	SINAPI	CAMINHÃO BASCULANTE 14 M3, COM CAVALO MECÂNICO DE CAPACIDADE MÁXIMA DE TRACÇÃO COMBINADO DE 36000 KG, POTÊNCIA 286 CV, INCLUSIVE SEMIREBOQUE COM CAÇAMBA METÁLICA - IMPOSTOS E SEGUROS. AF_12/2014	CHOR - CUSTOS HORÁRIOS DE MÁQUINAS E EQUIPAMENTOS	H	1,0000000	5,48	5,48
Composição Auxiliar	89871	SINAPI	CAMINHÃO BASCULANTE 14 M3, COM CAVALO MECÂNICO DE CAPACIDADE MÁXIMA DE TRACÇÃO COMBINADO DE 36000 KG, POTÊNCIA 286 CV, INCLUSIVE SEMIREBOQUE COM CAÇAMBA METÁLICA - JUROS. AF_12/2014	CHOR - CUSTOS HORÁRIOS DE MÁQUINAS E EQUIPAMENTOS	H	1,0000000	13,57	13,57

PRACA SENADOR FERNANDES TAVORA, S/N CENTRO, JAGUARIBE - CE
 TEL. 88 3522-1001

João Domingos



MO sem LS => 28,73 LS => 0,00 MO com LS => 28,73
 Valor do BDI => 22,76 Valor com BDI => 115,69

	Código	Banco	Descrição	Tipo	Und	Quant.	Valor Unit	Total
io	89876	SINAPI	CAMINHÃO BASCULANTE 14 M3, COM CAVALO MECÂNICO DE CAPACIDADE MÁXIMA DE TRACÇÃO COMBINADO DE 36000 KG, POTÊNCIA 286 CV, INCLUSIVE SEMIREBOQUE COM CAÇAMBA METÁLICA - CHP DIURNO. AF_12/2014	CHOR - CUSTOS HORÁRIOS DE MÁQUINAS E EQUIPAMENTOS	CHP	1,0000000	335,91	335,91
Composição Auxiliar	89874	SINAPI	CAMINHÃO BASCULANTE 14 M3, COM CAVALO MECÂNICO DE CAPACIDADE MÁXIMA DE TRACÇÃO COMBINADO DE 36000 KG, POTÊNCIA 286 CV, INCLUSIVE SEMIREBOQUE COM CAÇAMBA METÁLICA - MATERIAIS NA OPERAÇÃO. AF_12/2014	CHOR - CUSTOS HORÁRIOS DE MÁQUINAS E EQUIPAMENTOS	H	1,0000000	177,11	177,11
Composição Auxiliar	88281	SINAPI	MOTORISTA DE BASCULANTE COM ENCARGOS COMPLEMENTARES	SEDI - SERVIÇOS DIVERSOS	H	1,0000000	35,47	35,47
Composição Auxiliar	89870	SINAPI	CAMINHÃO BASCULANTE 14 M3, COM CAVALO MECÂNICO DE CAPACIDADE MÁXIMA DE TRACÇÃO COMBINADO DE 36000 KG, POTÊNCIA 286 CV, INCLUSIVE SEMIREBOQUE COM CAÇAMBA METÁLICA - DEPRECIACÃO. AF_12/2014	CHOR - CUSTOS HORÁRIOS DE MÁQUINAS E EQUIPAMENTOS	H	1,0000000	38,41	38,41
Composição Auxiliar	89872	SINAPI	CAMINHÃO BASCULANTE 14 M3, COM CAVALO MECÂNICO DE CAPACIDADE MÁXIMA DE TRACÇÃO COMBINADO DE 36000 KG, POTÊNCIA 286 CV, INCLUSIVE SEMIREBOQUE COM CAÇAMBA METÁLICA - IMPOSTOS E SEGUROS. AF_12/2014	CHOR - CUSTOS HORÁRIOS DE MÁQUINAS E EQUIPAMENTOS	H	1,0000000	5,48	5,48
Composição Auxiliar	89873	SINAPI	CAMINHÃO BASCULANTE 14 M3, COM CAVALO MECÂNICO DE CAPACIDADE MÁXIMA DE TRACÇÃO COMBINADO DE 36000 KG, POTÊNCIA 286 CV, INCLUSIVE SEMIREBOQUE COM CAÇAMBA METÁLICA - MANUTENÇÃO. AF_12/2014	CHOR - CUSTOS HORÁRIOS DE MÁQUINAS E EQUIPAMENTOS	H	1,0000000	65,87	65,87
Composição Auxiliar	89871	SINAPI	CAMINHÃO BASCULANTE 14 M3, COM CAVALO MECÂNICO DE CAPACIDADE MÁXIMA DE TRACÇÃO COMBINADO DE 36000 KG, POTÊNCIA 286 CV, INCLUSIVE SEMIREBOQUE COM CAÇAMBA METÁLICA - JUROS. AF_12/2014	CHOR - CUSTOS HORÁRIOS DE MÁQUINAS E EQUIPAMENTOS	H	1,0000000	13,57	13,57

MO sem LS => 28,73 LS => 0,00 MO com LS => 28,73
 Valor do BDI => 82,29 Valor com BDI => 418,20

	Código	Banco	Descrição	Tipo	Und	Quant.	Valor Unit	Total
Composição	89870	SINAPI	CAMINHÃO BASCULANTE 14 M3, COM CAVALO MECÂNICO DE CAPACIDADE MÁXIMA DE TRACÇÃO COMBINADO DE 36000 KG, POTÊNCIA 286 CV, INCLUSIVE SEMIREBOQUE COM CAÇAMBA METÁLICA - DEPRECIACÃO. AF_12/2014	CHOR - CUSTOS HORÁRIOS DE MÁQUINAS E EQUIPAMENTOS	H	1,0000000	38,41	38,41
Insumo	00037743	SINAPI	SEMIRREBOQUE COM DOIS EIXOS EM TANDEM TIPO BASCULANTE COM CACAMBA METALICA 14 M3 (INCLUI MONTAGEM, NAO INCLUI CAVALO MECANICO)	Material	UN	0,0000603	220.623,95	13,30
Insumo	00037762	SINAPI	CAVALO MECANICO TRACAO 4X2, PESO BRUTO TOTAL 16000 KG, CAPACIDADE MAXIMA DE TRACAO *36000* KG, DISTANCIA ENTRE EIXOS *3,56* M, POTENCIA *286* CV (INCLUI CABINE E CHASSI, NAO INCLUI SEMIRREBOQUE)	Equipamento	UN	0,0000342	734.394,82	25,11

MO sem LS => 0,00 LS => 0,00 MO com LS => 0,00
 Valor do BDI => 9,41 Valor com BDI => 47,82

	Código	Banco	Descrição	Tipo	Und	Quant.	Valor Unit	Total
Composição	89872	SINAPI	CAMINHÃO BASCULANTE 14 M3, COM CAVALO MECÂNICO DE CAPACIDADE MÁXIMA DE TRACÇÃO COMBINADO DE 36000 KG, POTÊNCIA 286 CV, INCLUSIVE SEMIREBOQUE COM CAÇAMBA METÁLICA - IMPOSTOS E SEGUROS. AF_12/2014	CHOR - CUSTOS HORÁRIOS DE MÁQUINAS E EQUIPAMENTOS	H	1,0000000	5,48	5,48
Insumo	00037762	SINAPI	CAVALO MECANICO TRACAO 4X2, PESO BRUTO TOTAL 16000 KG, CAPACIDADE MAXIMA DE TRACAO *36000* KG, DISTANCIA ENTRE EIXOS *3,56* M, POTENCIA *286* CV (INCLUI CABINE E CHASSI, NAO INCLUI SEMIRREBOQUE)	Equipamento	UN	0,0000057	734.394,82	4,18
Insumo	00037743	SINAPI	SEMIRREBOQUE COM DOIS EIXOS EM TANDEM TIPO BASCULANTE COM CACAMBA METALICA 14 M3 (INCLUI MONTAGEM, NAO INCLUI CAVALO MECANICO)	Material	UN	0,0000059	220.623,95	1,30

José Domingos



MO sem LS => 0,00 LS => 0,00 MO com LS => 0,00
 Valor do BDI => 1,34 Valor com BDI => 6,82

	Código	Banco	Descrição	Tipo	Und	Quant.	Valor Unit	Total
io	89871	SINAPI	CAMINHÃO BASCULANTE 14 M3, COM CAVALO MECÂNICO DE CAPACIDADE MÁXIMA DE TRACÃO COMBINADO DE 36000 KG, POTÊNCIA 286 CV, INCLUSIVE SEMIREBOQUE COM CAÇAMBA METÁLICA - JUROS. AF_12/2014	CHOR - CUSTOS HORÁRIOS DE MÁQUINAS E EQUIPAMENTOS	H	1,0000000	13,57	13,57
Insumo	00037743	SINAPI	SEMI-REBOQUE COM DOIS EIXOS EM TANDEM TIPO BASCULANTE COM CAÇAMBA METÁLICA 14 M3 (INCLUI MONTAGEM, NAO INCLUI CAVALO MECANICO)	Material	UN	0,0000146	220.623,95	3,22
Insumo	00037762	SINAPI	CAVALO MECANICO TRACAO 4X2, PESO BRUTO TOTAL 16000 KG, CAPACIDADE MAXIMA DE TRACAO *36000* KG, DISTANCIA ENTRE EIXOS *3,56* M, POTENCIA *286* CV (INCLUI CABINE E CHASSI, NAO INCLUI SEMIREBOQUE)	Equipamento	UN	0,0000141	734.394,82	10,35

MO sem LS => 0,00 LS => 0,00 MO com LS => 0,00
 Valor do BDI => 3,32 Valor com BDI => 16,89

	Código	Banco	Descrição	Tipo	Und	Quant.	Valor Unit	Total
Composição	89873	SINAPI	CAMINHÃO BASCULANTE 14 M3, COM CAVALO MECÂNICO DE CAPACIDADE MÁXIMA DE TRACÃO COMBINADO DE 36000 KG, POTÊNCIA 286 CV, INCLUSIVE SEMIREBOQUE COM CAÇAMBA METÁLICA - MANUTENÇÃO. AF_12/2014	CHOR - CUSTOS HORÁRIOS DE MÁQUINAS E EQUIPAMENTOS	H	1,0000000	65,87	65,87
Insumo	00037743	SINAPI	SEMI-REBOQUE COM DOIS EIXOS EM TANDEM TIPO BASCULANTE COM CAÇAMBA METÁLICA 14 M3 (INCLUI MONTAGEM, NAO INCLUI CAVALO MECANICO)	Material	UN	0,0000849	220.623,95	18,73
Insumo	00037762	SINAPI	CAVALO MECANICO TRACAO 4X2, PESO BRUTO TOTAL 16000 KG, CAPACIDADE MAXIMA DE TRACAO *36000* KG, DISTANCIA ENTRE EIXOS *3,56* M, POTENCIA *286* CV (INCLUI CABINE E CHASSI, NAO INCLUI SEMIREBOQUE)	Equipamento	UN	0,0000642	734.394,82	47,14

MO sem LS => 0,00 LS => 0,00 MO com LS => 0,00
 Valor do BDI => 16,13 Valor com BDI => 82,00

	Código	Banco	Descrição	Tipo	Und	Quant.	Valor Unit	Total
Composição	89874	SINAPI	CAMINHÃO BASCULANTE 14 M3, COM CAVALO MECÂNICO DE CAPACIDADE MÁXIMA DE TRACÃO COMBINADO DE 36000 KG, POTÊNCIA 286 CV, INCLUSIVE SEMIREBOQUE COM CAÇAMBA METÁLICA - MATERIAIS NA OPERAÇÃO. AF_12/2014	CHOR - CUSTOS HORÁRIOS DE MÁQUINAS E EQUIPAMENTOS	H	1,0000000	177,11	177,11
Insumo	00004221	SINAPI	OLEO DIESEL COMBUSTIVEL COMUM METROPOLITANO S-10 OU S-500	Material	L	29,4700000	6,01	177,11

MO sem LS => 0,00 LS => 0,00 MO com LS => 0,00
 Valor do BDI => 43,39 Valor com BDI => 220,50

	Código	Banco	Descrição	Tipo	Und	Quant.	Valor Unit	Total
Composição	5903	SINAPI	CAMINHÃO PIPA 10.000 L TRUCADO, PESO BRUTO TOTAL 23.000 KG, CARGA ÚTIL MÁXIMA 15.935 KG, DISTÂNCIA ENTRE EIXOS 4,8 M, POTÊNCIA 230 CV, INCLUSIVE TANQUE DE AÇO PARA TRANSPORTE DE ÁGUA - CHI DIURNO. AF_06/2014	CHOR - CUSTOS HORÁRIOS DE MÁQUINAS E EQUIPAMENTOS	CHI	1,0000000	79,12	79,12
Composição Auxiliar	91397	SINAPI	CAMINHÃO PIPA 10.000 L TRUCADO, PESO BRUTO TOTAL 23.000 KG, CARGA ÚTIL MÁXIMA 15.935 KG, DISTÂNCIA ENTRE EIXOS 4,8 M, POTÊNCIA 230 CV, INCLUSIVE TANQUE DE AÇO PARA TRANSPORTE DE ÁGUA - JUROS. AF_06/2014	CHOR - CUSTOS HORÁRIOS DE MÁQUINAS E EQUIPAMENTOS	H	1,0000000	11,22	11,22
Composição Auxiliar	88282	SINAPI	MOTORISTA DE CAMINHÃO COM ENCARGOS COMPLEMENTARES	SEDI - SERVIÇOS DIVERSOS	H	1,0000000	34,40	34,40
Composição Auxiliar	91398	SINAPI	CAMINHÃO PIPA 10.000 L TRUCADO, PESO BRUTO TOTAL 23.000 KG, CARGA ÚTIL MÁXIMA 15.935 KG, DISTÂNCIA ENTRE EIXOS 4,8 M, POTÊNCIA 230 CV, INCLUSIVE TANQUE DE AÇO PARA TRANSPORTE DE ÁGUA - IMPOSTOS E SEGUROS. AF_06/2014	CHOR - CUSTOS HORÁRIOS DE MÁQUINAS E EQUIPAMENTOS	H	1,0000000	4,53	4,53

PRACA SENADOR FERNANDES TAVORA, S/N CENTRO, JAGUARIBE - CE
 TEL. 88 3522-1001



io	91396	SINAPI	CAMINHÃO PIPA 10.000 L TRUCADO, PESO BRUTO TOTAL 23.000 KG, CARGA ÚTIL MÁXIMA 15.935 KG, DISTÂNCIA ENTRE EIXOS 4,8 M, POTÊNCIA 230 CV, INCLUSIVE TANQUE DE AÇO PARA TRANSPORTE DE ÁGUA - DEPRECIÇÃO. AF_06/2014	CHOR - CUSTOS HORÁRIOS DE MÁQUINAS E EQUIPAMENTOS	H	1,0000000	28,97	28,97
----	-------	--------	---	---	---	-----------	-------	-------

MO sem LS => 27,66 LS => 0,00 MO com LS => 27,66
 Valor do BDI => 19,38 Valor com BDI => 98,50

	Código	Banco	Descrição	Tipo	Und	Quant.	Valor Unit	Total
Composição	5901	SINAPI	CAMINHÃO PIPA 10.000 L TRUCADO, PESO BRUTO TOTAL 23.000 KG, CARGA ÚTIL MÁXIMA 15.935 KG, DISTÂNCIA ENTRE EIXOS 4,8 M, POTÊNCIA 230 CV, INCLUSIVE TANQUE DE AÇO PARA TRANSPORTE DE ÁGUA - CHP DIURNO. AF_06/2014	CHOR - CUSTOS HORÁRIOS DE MÁQUINAS E EQUIPAMENTOS	CHP	1,0000000	323,84	323,84
Composição Auxiliar	91397	SINAPI	CAMINHÃO PIPA 10.000 L TRUCADO, PESO BRUTO TOTAL 23.000 KG, CARGA ÚTIL MÁXIMA 15.935 KG, DISTÂNCIA ENTRE EIXOS 4,8 M, POTÊNCIA 230 CV, INCLUSIVE TANQUE DE AÇO PARA TRANSPORTE DE ÁGUA - JUROS. AF_06/2014	CHOR - CUSTOS HORÁRIOS DE MÁQUINAS E EQUIPAMENTOS	H	1,0000000	11,22	11,22
Composição Auxiliar	53831	SINAPI	CAMINHÃO PIPA 10.000 L TRUCADO, PESO BRUTO TOTAL 23.000 KG, CARGA ÚTIL MÁXIMA 15.935 KG, DISTÂNCIA ENTRE EIXOS 4,8 M, POTÊNCIA 230 CV, INCLUSIVE TANQUE DE AÇO PARA TRANSPORTE DE ÁGUA - MATERIAIS NA OPERAÇÃO. AF_06/2014	CHOR - CUSTOS HORÁRIOS DE MÁQUINAS E EQUIPAMENTOS	H	1,0000000	193,28	193,28
Composição Auxiliar	88282	SINAPI	MOTORISTA DE CAMINHÃO COM ENCARGOS COMPLEMENTARES	SEDI - SERVIÇOS DIVERSOS	H	1,0000000	34,40	34,40
Composição Auxiliar	91396	SINAPI	CAMINHÃO PIPA 10.000 L TRUCADO, PESO BRUTO TOTAL 23.000 KG, CARGA ÚTIL MÁXIMA 15.935 KG, DISTÂNCIA ENTRE EIXOS 4,8 M, POTÊNCIA 230 CV, INCLUSIVE TANQUE DE AÇO PARA TRANSPORTE DE ÁGUA - DEPRECIÇÃO. AF_06/2014	CHOR - CUSTOS HORÁRIOS DE MÁQUINAS E EQUIPAMENTOS	H	1,0000000	28,97	28,97
Composição Auxiliar	91398	SINAPI	CAMINHÃO PIPA 10.000 L TRUCADO, PESO BRUTO TOTAL 23.000 KG, CARGA ÚTIL MÁXIMA 15.935 KG, DISTÂNCIA ENTRE EIXOS 4,8 M, POTÊNCIA 230 CV, INCLUSIVE TANQUE DE AÇO PARA TRANSPORTE DE ÁGUA - IMPOSTOS E SEGUROS. AF_06/2014	CHOR - CUSTOS HORÁRIOS DE MÁQUINAS E EQUIPAMENTOS	H	1,0000000	4,53	4,53
Composição Auxiliar	5763	SINAPI	CAMINHÃO PIPA 10.000 L TRUCADO, PESO BRUTO TOTAL 23.000 KG, CARGA ÚTIL MÁXIMA 15.935 KG, DISTÂNCIA ENTRE EIXOS 4,8 M, POTÊNCIA 230 CV, INCLUSIVE TANQUE DE AÇO PARA TRANSPORTE DE ÁGUA - MANUTENÇÃO. AF_06/2014	CHOR - CUSTOS HORÁRIOS DE MÁQUINAS E EQUIPAMENTOS	H	1,0000000	51,44	51,44

MO sem LS => 27,66 LS => 0,00 MO com LS => 27,66
 Valor do BDI => 79,34 Valor com BDI => 403,18

	Código	Banco	Descrição	Tipo	Und	Quant.	Valor Unit	Total
Composição	91396	SINAPI	CAMINHÃO PIPA 10.000 L TRUCADO, PESO BRUTO TOTAL 23.000 KG, CARGA ÚTIL MÁXIMA 15.935 KG, DISTÂNCIA ENTRE EIXOS 4,8 M, POTÊNCIA 230 CV, INCLUSIVE TANQUE DE AÇO PARA TRANSPORTE DE ÁGUA - DEPRECIÇÃO. AF_06/2014	CHOR - CUSTOS HORÁRIOS DE MÁQUINAS E EQUIPAMENTOS	H	1,0000000	28,97	28,97
Insumo	00037758	SINAPI	CAMINHAO TRUCADO, PESO BRUTO TOTAL 23000 KG, CARGA UTIL MAXIMA 15285 KG, DISTANCIA ENTRE EIXOS 4,80 M, POTENCIA 326 CV (INCLUI CABINE E CHASSI, NAO INCLUI CARROCERIA)	Equipamento	UN	0,0000343	710.806,66	24,38
Insumo	00037736	SINAPI	TANQUE DE ACO CARBONO NAO REVESTIDO, PARA TRANSPORTE DE AGUA COM CAPACIDADE DE 10 M3, COM BOMBA CENTRIFUGA POR TOMADA DE FORCA, VAZAO MAXIMA *75* M3/H (INCLUI MONTAGEM, NAO INCLUI CAMINHAO)	Material	UN	0,0000551	83.450,00	4,59

José Domingos

PRACA SENADOR FERNANDES TAVORA, S/N CENTRO - JAGUARIBE - CE
 TEL. 88 3522-1001 MO sem LS => 0,00 LS => 0,00 MO com LS => 0,00
 Valor do BDI => 7,09 Valor com BDI => 36,06



	Código	Banco	Descrição	Tipo	Und	Quant.	Valor Unit	Total
Composição	91398	SINAPI	CAMINHÃO PIPA 10.000 L TRUCADO, PESO BRUTO TOTAL 23.000 KG, CARGA ÚTIL MÁXIMA 15.935 KG, DISTÂNCIA ENTRE EIXOS 4,8 M, POTÊNCIA 230 CV, INCLUSIVE TANQUE DE AÇO PARA TRANSPORTE DE ÁGUA - IMPOSTOS E SEGUROS. AF_06/2014	CHOR - CUSTOS HORÁRIOS DE MÁQUINAS E EQUIPAMENTOS	H	1,0000000	4,53	4,53
Insumo	00037736	SINAPI	TANQUE DE ACO CARBONO NAO REVESTIDO, PARA TRANSPORTE DE AGUA COM CAPACIDADE DE 10 M3, COM BOMBA CENTRIFUGA POR TOMADA DE FORCA, VAZAO MAXIMA *75* M3/H (INCLUI MONTAGEM, NAO INCLUI CAMINHAO)	Material	UN	0,0000058	83.450,00	0,48
Insumo	00037758	SINAPI	CAMINHAO TRUCADO, PESO BRUTO TOTAL 23000 KG, CARGA UTIL MAXIMA 15285 KG, DISTANCIA ENTRE EIXOS 4,80 M, POTENCIA 326 CV (INCLUI CABINE E CHASSI, NAO INCLUI CARROCERIA)	Equipamento	UN	0,0000057	710.806,66	4,05

MO sem LS => 0,00 LS => 0,00 MO com LS => 0,00
 Valor do BDI => 1,10 Valor com BDI => 5,63

	Código	Banco	Descrição	Tipo	Und	Quant.	Valor Unit	Total
Composição	91397	SINAPI	CAMINHÃO PIPA 10.000 L TRUCADO, PESO BRUTO TOTAL 23.000 KG, CARGA ÚTIL MÁXIMA 15.935 KG, DISTÂNCIA ENTRE EIXOS 4,8 M, POTÊNCIA 230 CV, INCLUSIVE TANQUE DE AÇO PARA TRANSPORTE DE ÁGUA - JUROS. AF_06/2014	CHOR - CUSTOS HORÁRIOS DE MÁQUINAS E EQUIPAMENTOS	H	1,0000000	11,22	11,22
Insumo	00037736	SINAPI	TANQUE DE ACO CARBONO NAO REVESTIDO, PARA TRANSPORTE DE AGUA COM CAPACIDADE DE 10 M3, COM BOMBA CENTRIFUGA POR TOMADA DE FORCA, VAZAO MAXIMA *75* M3/H (INCLUI MONTAGEM, NAO INCLUI CAMINHAO)	Material	UN	0,0000144	83.450,00	1,20
Insumo	00037758	SINAPI	CAMINHAO TRUCADO, PESO BRUTO TOTAL 23000 KG, CARGA UTIL MAXIMA 15285 KG, DISTANCIA ENTRE EIXOS 4,80 M, POTENCIA 326 CV (INCLUI CABINE E CHASSI, NAO INCLUI CARROCERIA)	Equipamento	UN	0,0000141	710.806,66	10,02

MO sem LS => 0,00 LS => 0,00 MO com LS => 0,00
 Valor do BDI => 2,74 Valor com BDI => 13,96

	Código	Banco	Descrição	Tipo	Und	Quant.	Valor Unit	Total
Composição	5763	SINAPI	CAMINHÃO PIPA 10.000 L TRUCADO, PESO BRUTO TOTAL 23.000 KG, CARGA ÚTIL MÁXIMA 15.935 KG, DISTÂNCIA ENTRE EIXOS 4,8 M, POTÊNCIA 230 CV, INCLUSIVE TANQUE DE AÇO PARA TRANSPORTE DE ÁGUA - MANUTENÇÃO. AF_06/2014	CHOR - CUSTOS HORÁRIOS DE MÁQUINAS E EQUIPAMENTOS	H	1,0000000	51,44	51,44
Insumo	00037758	SINAPI	CAMINHAO TRUCADO, PESO BRUTO TOTAL 23000 KG, CARGA UTIL MAXIMA 15285 KG, DISTANCIA ENTRE EIXOS 4,80 M, POTENCIA 326 CV (INCLUI CABINE E CHASSI, NAO INCLUI CARROCERIA)	Equipamento	UN	0,0000643	710.806,66	45,70
Insumo	00037736	SINAPI	TANQUE DE ACO CARBONO NAO REVESTIDO, PARA TRANSPORTE DE AGUA COM CAPACIDADE DE 10 M3, COM BOMBA CENTRIFUGA POR TOMADA DE FORCA, VAZAO MAXIMA *75* M3/H (INCLUI MONTAGEM, NAO INCLUI CAMINHAO)	Material	UN	0,0000689	83.450,00	5,74

MO sem LS => 0,00 LS => 0,00 MO com LS => 0,00
 Valor do BDI => 12,60 Valor com BDI => 64,04

	Código	Banco	Descrição	Tipo	Und	Quant.	Valor Unit	Total
Composição	53831	SINAPI	CAMINHÃO PIPA 10.000 L TRUCADO, PESO BRUTO TOTAL 23.000 KG, CARGA ÚTIL MÁXIMA 15.935 KG, DISTÂNCIA ENTRE EIXOS 4,8 M, POTÊNCIA 230 CV, INCLUSIVE TANQUE DE AÇO PARA TRANSPORTE DE ÁGUA - MATERIAIS NA OPERAÇÃO. AF_06/2014	CHOR - CUSTOS HORÁRIOS DE MÁQUINAS E EQUIPAMENTOS	H	1,0000000	193,28	193,28
Insumo	00004221	SINAPI	OLEO DIESEL COMBUSTIVEL COMUM METROPOLITANO S-10 OU S-500 PRACA SENADOR FERNANDES TAVORA, S/N CENTRO, JAGUARIBE - CE	Material	L	32,1600000	6,01	193,28

MO sem LS => 0,00 LS => 0,00 MO com LS => 0,00

TEL. 88 3522-1001

José Domingos



Valor do BDI => 47,35

Valor com BDI => 240,63

	Código	Banco	Descrição	Tipo	Und	Quant.	Valor Unit	Total
io	5826	SINAPI	CAMINHÃO TOCO, PBT 16.000 KG, CARGA ÚTIL MÁX. 10.685 KG, DIST. ENTRE EIXOS 4,8 M, POTÊNCIA 189 CV, INCLUSIVE CARROCERIA FIXA ABERTA DE MADEIRA P/ TRANSPORTE GERAL DE CARGA SECA, DIMEN. APROX. 2,5 X 7,00 X 0,50 M - CHI DIURNO. AF_06/2014	CHOR - CUSTOS HORÁRIOS DE MÁQUINAS E EQUIPAMENTOS	CHI	1,0000000	67,14	67,14
Composição Auxiliar	88282	SINAPI	MOTORISTA DE CAMINHÃO COM ENCARGOS COMPLEMENTARES	SEDI - SERVIÇOS DIVERSOS	H	1,0000000	34,40	34,40
Composição Auxiliar	89265	SINAPI	CAMINHÃO TOCO, PBT 16.000 KG, CARGA ÚTIL MÁX. 10.685 KG, DIST. ENTRE EIXOS 4,8 M, POTÊNCIA 189 CV, INCLUSIVE CARROCERIA FIXA ABERTA DE MADEIRA P/ TRANSPORTE GERAL DE CARGA SECA, DIMEN. APROX. 2,5 X 7,00 X 0,50 M - JUROS. AF_06/2014	CHOR - CUSTOS HORÁRIOS DE MÁQUINAS E EQUIPAMENTOS	H	1,0000000	8,38	8,38
Composição Auxiliar	89266	SINAPI	CAMINHÃO TOCO, PBT 16.000 KG, CARGA ÚTIL MÁX. 10.685 KG, DIST. ENTRE EIXOS 4,8 M, POTÊNCIA 189 CV, INCLUSIVE CARROCERIA FIXA ABERTA DE MADEIRA P/ TRANSPORTE GERAL DE CARGA SECA, DIMEN. APROX. 2,5 X 7,00 X 0,50 M - IMPOSTOS E SEGUROS. AF_06/2014	CHOR - CUSTOS HORÁRIOS DE MÁQUINAS E EQUIPAMENTOS	H	1,0000000	3,38	3,38
Composição Auxiliar	89264	SINAPI	CAMINHÃO TOCO, PBT 16.000 KG, CARGA ÚTIL MÁX. 10.685 KG, DIST. ENTRE EIXOS 4,8 M, POTÊNCIA 189 CV, INCLUSIVE CARROCERIA FIXA ABERTA DE MADEIRA P/ TRANSPORTE GERAL DE CARGA SECA, DIMEN. APROX. 2,5 X 7,00 X 0,50 M - DEPRECIÇÃO. AF_06/2014	CHOR - CUSTOS HORÁRIOS DE MÁQUINAS E EQUIPAMENTOS	H	1,0000000	20,98	20,98

MO sem LS => 27,66 LS => 0,00 MO com LS => 27,66
 Valor do BDI => 16,44 Valor com BDI => 83,58

	Código	Banco	Descrição	Tipo	Und	Quant.	Valor Unit	Total
Composição	5824	SINAPI	CAMINHÃO TOCO, PBT 16.000 KG, CARGA ÚTIL MÁX. 10.685 KG, DIST. ENTRE EIXOS 4,8 M, POTÊNCIA 189 CV, INCLUSIVE CARROCERIA FIXA ABERTA DE MADEIRA P/ TRANSPORTE GERAL DE CARGA SECA, DIMEN. APROX. 2,5 X 7,00 X 0,50 M - CHP DIURNO. AF_06/2014	CHOR - CUSTOS HORÁRIOS DE MÁQUINAS E EQUIPAMENTOS	CHP	1,0000000	222,47	222,47
Composição Auxiliar	89266	SINAPI	CAMINHÃO TOCO, PBT 16.000 KG, CARGA ÚTIL MÁX. 10.685 KG, DIST. ENTRE EIXOS 4,8 M, POTÊNCIA 189 CV, INCLUSIVE CARROCERIA FIXA ABERTA DE MADEIRA P/ TRANSPORTE GERAL DE CARGA SECA, DIMEN. APROX. 2,5 X 7,00 X 0,50 M - IMPOSTOS E SEGUROS. AF_06/2014	CHOR - CUSTOS HORÁRIOS DE MÁQUINAS E EQUIPAMENTOS	H	1,0000000	3,38	3,38
Composição Auxiliar	5705	SINAPI	CAMINHÃO TOCO, PBT 16.000 KG, CARGA ÚTIL MÁX. 10.685 KG, DIST. ENTRE EIXOS 4,8 M, POTÊNCIA 189 CV, INCLUSIVE CARROCERIA FIXA ABERTA DE MADEIRA P/ TRANSPORTE GERAL DE CARGA SECA, DIMEN. APROX. 2,5 X 7,00 X 0,50 M - MANUTENÇÃO. AF_06/2014	CHOR - CUSTOS HORÁRIOS DE MÁQUINAS E EQUIPAMENTOS	H	1,0000000	38,32	38,32
Composição Auxiliar	89264	SINAPI	CAMINHÃO TOCO, PBT 16.000 KG, CARGA ÚTIL MÁX. 10.685 KG, DIST. ENTRE EIXOS 4,8 M, POTÊNCIA 189 CV, INCLUSIVE CARROCERIA FIXA ABERTA DE MADEIRA P/ TRANSPORTE GERAL DE CARGA SECA, DIMEN. APROX. 2,5 X 7,00 X 0,50 M - DEPRECIÇÃO. AF_06/2014	CHOR - CUSTOS HORÁRIOS DE MÁQUINAS E EQUIPAMENTOS	H	1,0000000	20,98	20,98
Composição Auxiliar	88282	SINAPI	MOTORISTA DE CAMINHÃO COM ENCARGOS COMPLEMENTARES	SEDI - SERVIÇOS DIVERSOS	H	1,0000000	34,40	34,40
Composição Auxiliar	89265	SINAPI	CAMINHÃO TOCO, PBT 16.000 KG, CARGA ÚTIL MÁX. 10.685 KG, DIST. ENTRE EIXOS 4,8 M, POTÊNCIA 189 CV, INCLUSIVE CARROCERIA FIXA ABERTA DE MADEIRA P/ TRANSPORTE GERAL DE CARGA SECA, DIMEN. APROX. 2,5 X 7,00 X 0,50 M - JUROS. AF_06/2014	CHOR - CUSTOS HORÁRIOS DE MÁQUINAS E EQUIPAMENTOS	H	1,0000000	8,38	8,38
Composição Auxiliar	53797	SINAPI	CAMINHÃO TOCO, PBT 16.000 KG, CARGA ÚTIL MÁX. 10.685 KG, DIST. ENTRE EIXOS 4,8 M, POTÊNCIA 189 CV, INCLUSIVE CARROCERIA FIXA ABERTA DE MADEIRA P/ TRANSPORTE GERAL DE CARGA SECA, DIMEN. APROX. 2,5 X 7,00 X 0,50 M - MATERIAIS NA OPERAÇÃO. AF_06/2014	CHOR - CUSTOS HORÁRIOS DE MÁQUINAS E EQUIPAMENTOS	H	1,0000000	117,01	117,01

José Domingos

PRADO SENADOR FERREIRA, S/N CENTRO, JAGUARIBE - CE
 TEL 0800 3422-1001



MO sem LS => 27,66 LS => 0,00 MO com LS => 27,66
 Valor do BDI => 54,50 Valor com BDI => 276,97

	Código	Banco	Descrição	Tipo	Und	Quant.	Valor Unit	Total
io	89264	SINAPI	CAMINHÃO TOCO, PBT 16.000 KG, CARGA ÚTIL MÁX. 10.685 KG, DIST. ENTRE EIXOS 4,8 M, POTÊNCIA 189 CV, INCLUSIVE CARROCERIA FIXA ABERTA DE MADEIRA P/ TRANSPORTE GERAL DE CARGA SECA, DIMEN. APROX. 2,5 X 7,00 X 0,50 M - DEPRECIÇÃO. AF_06/2014	CHOR - CUSTOS HORÁRIOS DE MÁQUINAS E EQUIPAMENTOS	H	1,0000000	20,98	20,98
Insumo	00037752	SINAPI	CAMINHAO TOCO, PESO BRUTO TOTAL 16000 KG, CARGA UTIL MAXIMA 11030 KG, DISTANCIA ENTRE EIXOS 5,41 M, POTENCIA 185 CV (INCLUI CABINE E CHASSI, NAO INCLUI CARROCERIA)	Equipamento	UN	0,0000343	563.990,17	19,34
Insumo	00037731	SINAPI	CARROCERIA FIXA ABERTA DE MADEIRA PARA TRANSPORTE GERAL DE CARGA SECA DIMENSOES APROXIMADAS 2,5 X 7,00 X 0,50 M (INCLUI MONTAGEM, NAO INCLUI CAMINHAO)	Material	UN	0,0000551	29.894,17	1,64

MO sem LS => 0,00 LS => 0,00 MO com LS => 0,00
 Valor do BDI => 5,14 Valor com BDI => 26,12

	Código	Banco	Descrição	Tipo	Und	Quant.	Valor Unit	Total
Composição	89266	SINAPI	CAMINHÃO TOCO, PBT 16.000 KG, CARGA ÚTIL MÁX. 10.685 KG, DIST. ENTRE EIXOS 4,8 M, POTÊNCIA 189 CV, INCLUSIVE CARROCERIA FIXA ABERTA DE MADEIRA P/ TRANSPORTE GERAL DE CARGA SECA, DIMEN. APROX. 2,5 X 7,00 X 0,50 M - IMPOSTOS E SEGUROS. AF_06/2014	CHOR - CUSTOS HORÁRIOS DE MÁQUINAS E EQUIPAMENTOS	H	1,0000000	3,38	3,38
Insumo	00037731	SINAPI	CARROCERIA FIXA ABERTA DE MADEIRA PARA TRANSPORTE GERAL DE CARGA SECA DIMENSOES APROXIMADAS 2,5 X 7,00 X 0,50 M (INCLUI MONTAGEM, NAO INCLUI CAMINHAO)	Material	UN	0,0000058	29.894,17	0,17
Insumo	00037752	SINAPI	CAMINHAO TOCO, PESO BRUTO TOTAL 16000 KG, CARGA UTIL MAXIMA 11030 KG, DISTANCIA ENTRE EIXOS 5,41 M, POTENCIA 185 CV (INCLUI CABINE E CHASSI, NAO INCLUI CARROCERIA)	Equipamento	UN	0,0000057	563.990,17	3,21

MO sem LS => 0,00 LS => 0,00 MO com LS => 0,00
 Valor do BDI => 0,82 Valor com BDI => 4,20

	Código	Banco	Descrição	Tipo	Und	Quant.	Valor Unit	Total
Composição	89265	SINAPI	CAMINHÃO TOCO, PBT 16.000 KG, CARGA ÚTIL MÁX. 10.685 KG, DIST. ENTRE EIXOS 4,8 M, POTÊNCIA 189 CV, INCLUSIVE CARROCERIA FIXA ABERTA DE MADEIRA P/ TRANSPORTE GERAL DE CARGA SECA, DIMEN. APROX. 2,5 X 7,00 X 0,50 M - JUROS. AF_06/2014	CHOR - CUSTOS HORÁRIOS DE MÁQUINAS E EQUIPAMENTOS	H	1,0000000	8,38	8,38
Insumo	00037731	SINAPI	CARROCERIA FIXA ABERTA DE MADEIRA PARA TRANSPORTE GERAL DE CARGA SECA DIMENSOES APROXIMADAS 2,5 X 7,00 X 0,50 M (INCLUI MONTAGEM, NAO INCLUI CAMINHAO)	Material	UN	0,0000144	29.894,17	0,43
Insumo	00037752	SINAPI	CAMINHAO TOCO, PESO BRUTO TOTAL 16000 KG, CARGA UTIL MAXIMA 11030 KG, DISTANCIA ENTRE EIXOS 5,41 M, POTENCIA 185 CV (INCLUI CABINE E CHASSI, NAO INCLUI CARROCERIA)	Equipamento	UN	0,0000141	563.990,17	7,95

MO sem LS => 0,00 LS => 0,00 MO com LS => 0,00
 Valor do BDI => 2,05 Valor com BDI => 10,43

	Código	Banco	Descrição	Tipo	Und	Quant.	Valor Unit	Total
Composição	5705	SINAPI	CAMINHÃO TOCO, PBT 16.000 KG, CARGA ÚTIL MÁX. 10.685 KG, DIST. ENTRE EIXOS 4,8 M, POTÊNCIA 189 CV, INCLUSIVE CARROCERIA FIXA ABERTA DE MADEIRA P/ TRANSPORTE GERAL DE CARGA SECA, DIMEN. APROX. 2,5 X 7,00 X 0,50 M - MANUTENÇÃO AF_06/2014	CHOR - CUSTOS HORÁRIOS DE MÁQUINAS E EQUIPAMENTOS	H	1,0000000	38,32	38,32

José Domingos

PRACA SENADOR FERREIRAS TAVORA, S/N CENTRO, JAGUARIBE - CE
 TEL. 88 3522-1001



	00037752	SINAPI	CAMINHAO TOCO, PESO BRUTO TOTAL 16000 KG, CARGA UTIL MAXIMA 11030 KG, DISTANCIA ENTRE EIXOS 5,41 M, POTENCIA 185 CV (INCLUI CABINE E CHASSI, NAO INCLUI CARROCERIA)	Equipamento	UN	0,0000643	563.990,17	36,26
	00037731	SINAPI	CARROCERIA FIXA ABERTA DE MADEIRA PARA TRANSPORTE GERAL DE CARGA SECA DIMENSOES APROXIMADAS 2,5 X 7,00 X 0,50 M (INCLUI MONTAGEM, NAO INCLUI CAMINHAO)	Material	UN	0,0000690	29.894,17	2,06

MO sem LS => 0,00 LS => 0,00 MO com LS => 0,00
 Valor do BDI => 9,38 Valor com BDI => 47,70

	Código	Banco	Descrição	Tipo	Und	Quant.	Valor Unit	Total
Composição	53797	SINAPI	CAMINHÃO TOCO, PBT 16.000 KG, CARGA ÚTIL MÁX. 10.685 KG, DIST. ENTRE EIXOS 4,8 M, POTÊNCIA 189 CV, INCLUSIVE CARROCERIA FIXA ABERTA DE MADEIRA P/ TRANSPORTE GERAL DE CARGA SECA, DIMEN. APROX. 2,5 X 7,00 X 0,50 M - MATERIAIS NA OPERAÇÃO. AF_06/2014	CHOR - CUSTOS HORÁRIOS DE MÁQUINAS E EQUIPAMENTOS	H	1,0000000	117,01	117,01
Insumo	00004221	SINAPI	OLEO DIESEL COMBUSTIVEL COMUM METROPOLITANO S-10 OU S-500	Material	L	19,4700000	6,01	117,01

MO sem LS => 0,00 LS => 0,00 MO com LS => 0,00
 Valor do BDI => 28,66 Valor com BDI => 145,67

	Código	Banco	Descrição	Tipo	Und	Quant.	Valor Unit	Total
Composição	88262	SINAPI	CARPINTEIRO DE FORMAS COM ENCARGOS COMPLEMENTARES	SEDI - SERVIÇOS DIVERSOS	H	1,0000000	27,52	27,52
Composição Auxiliar	95330	SINAPI	CURSO DE CAPACITAÇÃO PARA CARPINTEIRO DE FÔRMAS (ENCARGOS COMPLEMENTARES) - HORISTA	SEDI - SERVIÇOS DIVERSOS	H	1,0000000	0,23	0,23
Insumo	00037373	SINAPI	SEGURO - HORISTA (COLETADO CAIXA - ENCARGOS COMPLEMENTARES)	Material	H	1,0000000	0,04	0,04
Insumo	00001213	SINAPI	CARPINTEIRO DE FORMAS OU OFICIAL (HORISTA)	Mão de Obra	H	1,0000000	19,50	19,50
Insumo	00037372	SINAPI	EXAMES - HORISTA (COLETADO CAIXA - ENCARGOS COMPLEMENTARES)	Material	H	1,0000000	1,34	1,34
Insumo	00037371	SINAPI	TRANSPORTE - HORISTA (COLETADO CAIXA - ENCARGOS COMPLEMENTARES)	Material	H	1,0000000	1,10	1,10
Insumo	00043483	SINAPI	EPI - FAMILIA CARPINTEIRO DE FORMAS - HORISTA (ENCARGOS COMPLEMENTARES - COLETADO CAIXA)	Material	H	1,0000000	1,43	1,43
Insumo	00037370	SINAPI	ALIMENTACAO - HORISTA (COLETADO CAIXA - ENCARGOS COMPLEMENTARES)	Material	H	1,0000000	3,39	3,39
Insumo	00043459	SINAPI	FERRAMENTAS - FAMILIA CARPINTEIRO DE FORMAS - HORISTA (ENCARGOS COMPLEMENTARES - COLETADO CAIXA)	Material	H	1,0000000	0,49	0,49

MO sem LS => 19,73 LS => 0,00 MO com LS => 19,73
 Valor do BDI => 6,74 Valor com BDI => 34,26

	Código	Banco	Descrição	Tipo	Und	Quant.	Valor Unit	Total
Composição	90965	SINAPI	COMPRESSOR DE AR REBOCÁVEL, VAZÃO 89 PCM, PRESSÃO EFETIVA DE TRABALHO 102 PSI, MOTOR DIESEL, POTÊNCIA 20 CV - CHI DIURNO. AF_06/2015	CHOR - CUSTOS HORÁRIOS DE MÁQUINAS E EQUIPAMENTOS	CHI	1,0000000	8,96	8,96
Composição Auxiliar	90961	SINAPI	COMPRESSOR DE AR REBOCÁVEL, VAZÃO 89 PCM, PRESSÃO EFETIVA DE TRABALHO 102 PSI, MOTOR DIESEL, POTÊNCIA 20 CV - JUROS. AF_06/2015	CHOR - CUSTOS HORÁRIOS DE MÁQUINAS E EQUIPAMENTOS	H	1,0000000	1,89	1,89
Composição Auxiliar	90960	SINAPI	COMPRESSOR DE AR REBOCÁVEL, VAZÃO 89 PCM, PRESSÃO EFETIVA DE TRABALHO 102 PSI, MOTOR DIESEL, POTÊNCIA 20 CV - DEPRECIACÃO. AF_06/2015	CHOR - CUSTOS HORÁRIOS DE MÁQUINAS E EQUIPAMENTOS	H	1,0000000	7,07	7,07

MO sem LS => 0,00 LS => 0,00 MO com LS => 0,00
 Valor do BDI => 2,19 Valor com BDI => 11,15

	Código	Banco	Descrição	Tipo	Und	Quant.	Valor Unit	Total
Composição	90964	SINAPI	COMPRESSOR DE AR REBOCÁVEL, VAZÃO 89 PCM, PRESSÃO EFETIVA DE TRABALHO 102 PSI, MOTOR DIESEL, POTENCIA 20 CV - CHI DIURNO. AF_06/2015	CHOR - CUSTOS HORÁRIOS DE MÁQUINAS E EQUIPAMENTOS	CHP	1,0000000	32,83	32,83

José Domingos

PRACA SENADOR FERNANDES DIAS, S/N, CENTRO, JAGUARIBE, CE
 TEL. 88 3522-1001



io	90961	SINAPI	COMPRESSOR DE AR REBOCÁVEL, VAZÃO 89 PCM, PRESSÃO EFETIVA DE TRABALHO 102 PSI, MOTOR DIESEL, POTÊNCIA 20 CV - JUROS. AF_06/2015	CHOR - CUSTOS HORÁRIOS DE MÁQUINAS E EQUIPAMENTOS	H	1,0000000	1,89	1,89		
io	90960	SINAPI	COMPRESSOR DE AR REBOCÁVEL, VAZÃO 89 PCM, PRESSÃO EFETIVA DE TRABALHO 102 PSI, MOTOR DIESEL, POTÊNCIA 20 CV - DEPRECIÇÃO. AF_06/2015	CHOR - CUSTOS HORÁRIOS DE MÁQUINAS E EQUIPAMENTOS	H	1,0000000	7,07	7,07		
Composição Auxiliar	90963	SINAPI	COMPRESSOR DE AR REBOCÁVEL, VAZÃO 89 PCM, PRESSÃO EFETIVA DE TRABALHO 102 PSI, MOTOR DIESEL, POTÊNCIA 20 CV - MATERIAIS NA OPERAÇÃO. AF_06/2015	CHOR - CUSTOS HORÁRIOS DE MÁQUINAS E EQUIPAMENTOS	H	1,0000000	15,02	15,02		
Composição Auxiliar	90962	SINAPI	COMPRESSOR DE AR REBOCÁVEL, VAZÃO 89 PCM, PRESSÃO EFETIVA DE TRABALHO 102 PSI, MOTOR DIESEL, POTÊNCIA 20 CV - MANUTENÇÃO. AF_06/2015	CHOR - CUSTOS HORÁRIOS DE MÁQUINAS E EQUIPAMENTOS	H	1,0000000	8,85	8,85		
				MO sem LS =>		0,00	LS =>	0,00	MO com LS =>	0,00
				Valor do BDI =>		8,04			Valor com BDI =>	40,87

	Código	Banco	Descrição	Tipo	Und	Quant.	Valor Unit	Total		
Composição	90960	SINAPI	COMPRESSOR DE AR REBOCÁVEL, VAZÃO 89 PCM, PRESSÃO EFETIVA DE TRABALHO 102 PSI, MOTOR DIESEL, POTÊNCIA 20 CV - DEPRECIÇÃO. AF_06/2015	CHOR - CUSTOS HORÁRIOS DE MÁQUINAS E EQUIPAMENTOS	H	1,0000000	7,07	7,07		
Insumo	00013803	SINAPI	COMPRESSOR DE AR REBOCAVEL, VAZAO 89 PCM, PRESSAO EFETIVA DE TRABALHO *102* PSI, MOTOR DIESEL, POTENCIA *20* CV	Equipamento	UN	0,0000533	132.785,69	7,07		
				MO sem LS =>		0,00	LS =>	0,00	MO com LS =>	0,00
				Valor do BDI =>		1,73			Valor com BDI =>	8,80

	Código	Banco	Descrição	Tipo	Und	Quant.	Valor Unit	Total		
Composição	90961	SINAPI	COMPRESSOR DE AR REBOCÁVEL, VAZÃO 89 PCM, PRESSÃO EFETIVA DE TRABALHO 102 PSI, MOTOR DIESEL, POTÊNCIA 20 CV - JUROS. AF_06/2015	CHOR - CUSTOS HORÁRIOS DE MÁQUINAS E EQUIPAMENTOS	H	1,0000000	1,89	1,89		
Insumo	00013803	SINAPI	COMPRESSOR DE AR REBOCAVEL, VAZAO 89 PCM, PRESSAO EFETIVA DE TRABALHO *102* PSI, MOTOR DIESEL, POTENCIA *20* CV	Equipamento	UN	0,0000143	132.785,69	1,89		
				MO sem LS =>		0,00	LS =>	0,00	MO com LS =>	0,00
				Valor do BDI =>		0,46			Valor com BDI =>	2,35

	Código	Banco	Descrição	Tipo	Und	Quant.	Valor Unit	Total		
Composição	90962	SINAPI	COMPRESSOR DE AR REBOCÁVEL, VAZÃO 89 PCM, PRESSÃO EFETIVA DE TRABALHO 102 PSI, MOTOR DIESEL, POTÊNCIA 20 CV - MANUTENÇÃO. AF_06/2015	CHOR - CUSTOS HORÁRIOS DE MÁQUINAS E EQUIPAMENTOS	H	1,0000000	8,85	8,85		
Insumo	00013803	SINAPI	COMPRESSOR DE AR REBOCAVEL, VAZAO 89 PCM, PRESSAO EFETIVA DE TRABALHO *102* PSI, MOTOR DIESEL, POTENCIA *20* CV	Equipamento	UN	0,0000667	132.785,69	8,85		
				MO sem LS =>		0,00	LS =>	0,00	MO com LS =>	0,00
				Valor do BDI =>		2,16			Valor com BDI =>	11,01

	Código	Banco	Descrição	Tipo	Und	Quant.	Valor Unit	Total		
Composição	90963	SINAPI	COMPRESSOR DE AR REBOCÁVEL, VAZÃO 89 PCM, PRESSÃO EFETIVA DE TRABALHO 102 PSI, MOTOR DIESEL, POTÊNCIA 20 CV - MATERIAIS NA OPERAÇÃO. AF_06/2015	CHOR - CUSTOS HORÁRIOS DE MÁQUINAS E EQUIPAMENTOS	H	1,0000000	15,02	15,02		
Insumo	00004221	SINAPI	OLEO DIESEL COMBUSTIVEL COMUM METROPOLITANO S-10 OU S-500	Material	L	2,5000000	6,01	15,02		
				MO sem LS =>		0,00	LS =>	0,00	MO com LS =>	0,00
				Valor do BDI =>		3,67			Valor com BDI =>	18,69

	Código	Banco	Descrição	Tipo	Und	Quant.	Valor Unit	Total
Composição	94964	SINAPI	CONCRETO FCK = 20MPA, TRAÇO 1:2,7:3 (EM MASSA SECA DE CIMENTO/ AREIA MÉDIA/ BRITA 1) - PREPARO MECÂNICO COM BETONEIRA 400 L. AF_05/2021	FUES - FUNDAÇÕES E ESTRUTURAS	m³	1,0000000	493,89	493,89
Composição Auxiliar	88377	SINAPI	OPERADOR DE BETONEIRA, ESTACIONÁRIA MISTURADOR COM ENCARGOS COMPLEMENTARES	SEDI - SERVIÇOS DIVERSOS	H	1,6046000	26,31	42,21

José Domingos



Item	88316	SINAPI	SERVENTE COM ENCARGOS COMPLEMENTARES	SEDI - SERVIÇOS DIVERSOS	H	2,5333000	21,91	55,50
Item	88831	SINAPI	BETONEIRA CAPACIDADE NOMINAL DE 400 L, CAPACIDADE DE MISTURA 280 L, MOTOR ELÉTRICO TRIFÁSICO POTÊNCIA DE 2 CV, SEM CARREGADOR - CHI DIURNO. AF_05/2023	CHOR - CUSTOS HORÁRIOS DE MÁQUINAS E EQUIPAMENTOS	CHI	0,7787000	0,32	0,24
Composição Auxiliar	88830	SINAPI	BETONEIRA CAPACIDADE NOMINAL DE 400 L, CAPACIDADE DE MISTURA 280 L, MOTOR ELÉTRICO TRIFÁSICO POTÊNCIA DE 2 CV, SEM CARREGADOR - CHP DIURNO. AF_05/2023	CHOR - CUSTOS HORÁRIOS DE MÁQUINAS E EQUIPAMENTOS	CHP	0,8259000	1,86	1,53
Insumo	00001379	SINAPI	CIMENTO PORTLAND COMPOSTO CP II-32	Material	KG	322,9777000	0,72	232,54
Insumo	00000370	SINAPI	AREIA MEDIA - POSTO JAZIDA/FORNECEDOR (RETIRADO NA JAZIDA, SEM TRANSPORTE)	Material	m³	0,7558000	130,00	98,25
Insumo	00004721	SINAPI	PEDRA BRITADA N. 1 (9,5 A 19 MM) POSTO PEDREIRA/FORNECEDOR, SEM FRETE	Material	m³	0,5872000	108,35	63,62

MO sem LS => 67,11 LS => 0,00 MO com LS => 67,11
 Valor do BDI => 121,00 Valor com BDI => 614,89

	Código	Banco	Descrição	Tipo	Und	Quant.	Valor Unit	Total
Composição	94974	SINAPI	CONCRETO MAGRO PARA LASTRO, TRAÇO 1:4,5:4,5 (EM MASSA SECA DE CIMENTO/ AREIA MÉDIA/ BRITA 1) - PREPARO MANUAL. AF_05/2021	FUES - FUNDAÇÕES E ESTRUTURAS	m³	1,0000000	471,02	471,02
Composição Auxiliar	88316	SINAPI	SERVENTE COM ENCARGOS COMPLEMENTARES	SEDI - SERVIÇOS DIVERSOS	H	6,2858000	21,91	137,72
Insumo	00000370	SINAPI	AREIA MEDIA - POSTO JAZIDA/FORNECEDOR (RETIRADO NA JAZIDA, SEM TRANSPORTE)	Material	m³	0,8538000	130,00	110,99
Insumo	00001379	SINAPI	CIMENTO PORTLAND COMPOSTO CP II-32	Material	KG	218,9300000	0,72	157,62
Insumo	00004721	SINAPI	PEDRA BRITADA N. 1 (9,5 A 19 MM) POSTO PEDREIRA/FORNECEDOR, SEM FRETE	Material	m³	0,5971000	108,35	64,69

MO sem LS => 88,62 LS => 0,00 MO com LS => 88,62
 Valor do BDI => 115,39 Valor com BDI => 586,41

	Código	Banco	Descrição	Tipo	Und	Quant.	Valor Unit	Total
Composição	94968	SINAPI	CONCRETO MAGRO PARA LASTRO, TRAÇO 1:4,5:4,5 (EM MASSA SECA DE CIMENTO/ AREIA MÉDIA/ BRITA 1) - PREPARO MECÂNICO COM BETONEIRA 600 L. AF_05/2021	FUES - FUNDAÇÕES E ESTRUTURAS	m³	1,0000000	410,52	410,52
Composição Auxiliar	89225	SINAPI	BETONEIRA CAPACIDADE NOMINAL DE 600 L, CAPACIDADE DE MISTURA 360 L, MOTOR ELÉTRICO TRIFÁSICO POTÊNCIA DE 4 CV, SEM CARREGADOR - CHP DIURNO. AF_05/2023	CHOR - CUSTOS HORÁRIOS DE MÁQUINAS E EQUIPAMENTOS	CHP	0,6853000	5,14	3,52
Composição Auxiliar	88316	SINAPI	SERVENTE COM ENCARGOS COMPLEMENTARES	SEDI - SERVIÇOS DIVERSOS	H	2,1058000	21,91	46,13
Composição Auxiliar	89226	SINAPI	BETONEIRA CAPACIDADE NOMINAL DE 600 L, CAPACIDADE DE MISTURA 360 L, MOTOR ELÉTRICO TRIFÁSICO POTÊNCIA DE 4 CV, SEM CARREGADOR - CHI DIURNO. AF_05/2023	CHOR - CUSTOS HORÁRIOS DE MÁQUINAS E EQUIPAMENTOS	CHI	0,6462000	1,36	0,87
Composição Auxiliar	88377	SINAPI	OPERADOR DE BETONEIRA ESTACIONÁRIA/MISTURADOR COM ENCARGOS COMPLEMENTARES	SEDI - SERVIÇOS DIVERSOS	H	1,3315000	26,31	35,03
Insumo	00000370	SINAPI	AREIA MEDIA - POSTO JAZIDA/FORNECEDOR (RETIRADO NA JAZIDA, SEM TRANSPORTE)	Material	m³	0,8325000	130,00	108,22
Insumo	00004721	SINAPI	PEDRA BRITADA N. 1 (9,5 A 19 MM) POSTO PEDREIRA/FORNECEDOR, SEM FRETE	Material	m³	0,5821000	108,35	63,07
Insumo	00001379	SINAPI	CIMENTO PORTLAND COMPOSTO CP II-32	Material	KG	213,4531000	0,72	153,68

MO sem LS => 55,74 LS => 0,00 MO com LS => 55,74
 Valor do BDI => 100,57 Valor com BDI => 511,09

	Código	Banco	Descrição	Tipo	Und	Quant.	Valor Unit	Total
			PRACA SENADOR FERNANDES TAVORA, S/Nº 1000, CENTRO, JAGUARIBE - CE					

TEL. 88 3522-1001

José Domingos



io	C3271	SEINFRA	CONCRETO P/VIBR., FCK=18MPA COM AGREGADO PRODUZIDO (S/ TRANSP.)	CONCRETOS	m³	1,0000000	474,46	474,46
io	C3130	SEINFRA	AREIA DE RIO - EXTRAÇÃO	PRODUÇÃO DE MATERIAIS	m³	0,8668000	8,94	7,74
io	C3253	SEINFRA	BRITA PRODUZIDA PARA USOS DIVERSOS	PRODUÇÃO DE MATERIAIS	m³	0,8360000	103,40	86,44
Auxiliar Insumo	I0680	SEINFRA	BETONEIRA COM MOTOR A DIESEL (CHP)	Equipamento	H	1,0000000	31,52	31,52
Insumo	I0566	SEINFRA	BETONEIRA COM MOTOR A DIESEL (CHI)	Equipamento	H	0,0000000	25,23	0,00
Insumo	I2543	SEINFRA	SERVENTE	Mão de Obra	H	6,0000000	20,26	121,56
Insumo	I0805	SEINFRA	CIMENTO PORTLAND	Material	KG	320,0000000	0,71	227,20

MO sem LS => 137,95 LS => 0,00 MO com LS => 137,95
 Valor do BDI => 116,24 Valor com BDI => 590,70

	Código	Banco	Descrição	Tipo	Und	Quant.	Valor Unit	Total
Composição	95805	SINAPI	CONDULETE DE PVC, TIPO B, PARA ELETRODUTO DE PVC SOLDÁVEL DN 25 MM (3/4"), APARENTE - FORNECIMENTO E INSTALAÇÃO. AF_10/2022	INEL - INSTALAÇÃO ELÉTRICA/ELETRIFICAÇÃO E ILUMINAÇÃO EXTERNA	UN	1,0000000	21,58	21,58
Composição	88264	SINAPI	ELETRICISTA COM ENCARGOS COMPLEMENTARES	SEDI - SERVIÇOS DIVERSOS	H	0,2397000	28,18	6,75
Auxiliar								
Composição	88247	SINAPI	AUXILIAR DE ELETRICISTA COM ENCARGOS COMPLEMENTARES	SEDI - SERVIÇOS DIVERSOS	H	0,2397000	23,44	5,61
Auxiliar								
Insumo	00012010	SINAPI	CONDULETE EM PVC, TIPO "B", SEM TAMPA, DE 1/2" OU 3/4"	Material	UN	1,0000000	8,60	8,60
Insumo	00011950	SINAPI	BUCHA DE NYLON SEM ABA S6, COM PARAFUSO DE 4,20 X 40 MM EM ACO ZINCADO COM ROSCA SOBERBA, CABECA CHATA E FENDA PHILLIPS	Material	UN	2,0000000	0,31	0,62

MO sem LS => 8,57 LS => 0,00 MO com LS => 8,57
 Valor do BDI => 5,28 Valor com BDI => 26,86

	Código	Banco	Descrição	Tipo	Und	Quant.	Valor Unit	Total
Composição	95811	SINAPI	CONDULETE DE PVC, TIPO LB, PARA ELETRODUTO DE PVC SOLDÁVEL DN 25 MM (3/4"), APARENTE - FORNECIMENTO E INSTALAÇÃO. AF_10/2022	INEL - INSTALAÇÃO ELÉTRICA/ELETRIFICAÇÃO E ILUMINAÇÃO EXTERNA	UN	1,0000000	17,57	17,57
Composição	88264	SINAPI	ELETRICISTA COM ENCARGOS COMPLEMENTARES	SEDI - SERVIÇOS DIVERSOS	H	0,1570000	28,18	4,42
Auxiliar								
Composição	88247	SINAPI	AUXILIAR DE ELETRICISTA COM ENCARGOS COMPLEMENTARES	SEDI - SERVIÇOS DIVERSOS	H	0,1570000	23,44	3,68
Auxiliar								
Insumo	00012016	SINAPI	CONDULETE EM PVC, TIPO "LB", SEM TAMPA, DE 1/2" OU 3/4"	Material	UN	1,0000000	9,47	9,47

MO sem LS => 5,61 LS => 0,00 MO com LS => 5,61
 Valor do BDI => 4,30 Valor com BDI => 21,87

	Código	Banco	Descrição	Tipo	Und	Quant.	Valor Unit	Total
Composição	91285	SINAPI	CORTADORA DE PISO COM MOTOR 4 TEMPOS A GASOLINA, POTÊNCIA DE 13 HP, COM DISCO DE CORTE DIAMANTADO SEGMENTADO PARA CONCRETO, DIÂMETRO DE 350 MM, FURO DE 1" (14 X 1") - CHI DIURNO. AF_08/2015	CHOR - CUSTOS HORÁRIOS DE MÁQUINAS E EQUIPAMENTOS	CHI	1,0000000	1,12	1,12
Composição	91280	SINAPI	CORTADORA DE PISO COM MOTOR 4 TEMPOS A GASOLINA, POTÊNCIA DE 13 HP, COM DISCO DE CORTE DIAMANTADO SEGMENTADO PARA CONCRETO, DIÂMETRO DE 350 MM, FURO DE 1" (14 X 1") - JUROS. AF_08/2015	CHOR - CUSTOS HORÁRIOS DE MÁQUINAS E EQUIPAMENTOS	H	1,0000000	0,20	0,20
Auxiliar								
Composição	91279	SINAPI	CORTADORA DE PISO COM MOTOR 4 TEMPOS A GASOLINA, POTÊNCIA DE 13 HP, COM DISCO DE CORTE DIAMANTADO SEGMENTADO PARA CONCRETO, DIÂMETRO DE 350 MM, FURO DE 1" (14 X 1") - DEPRECIACÃO. AF_08/2015	CHOR - CUSTOS HORÁRIOS DE MÁQUINAS E EQUIPAMENTOS	H	1,0000000	0,92	0,92
Auxiliar								

PRACA SENADOR FERNANDES TAVORA, S/N CENTRO EMPRESARIAL - CEP: 00000-000 MO com LS => 0,00 LS => 0,00 MO com LS => 0,00
 TEL. 88 3522-1001 Valor do BDI => 0,27 Valor com BDI => 1,39

José Domingos



	Código	Banco	Descrição	Tipo	Und	Quant.	Valor Unit	Total
Composição	91283	SINAPI	CORTADORA DE PISO COM MOTOR 4 TEMPOS A GASOLINA, POTÊNCIA DE 13 HP, COM DISCO DE CORTE DIAMANTADO SEGMENTADO PARA CONCRETO, DIÂMETRO DE 350 MM, FURO DE 1" (14 X 1") - CHP DIURNO. AF_08/2015	CHOR - CUSTOS HORÁRIOS DE MÁQUINAS E EQUIPAMENTOS	CHP	1,0000000	10,67	10,67
Composição Auxiliar	91279	SINAPI	CORTADORA DE PISO COM MOTOR 4 TEMPOS A GASOLINA, POTÊNCIA DE 13 HP, COM DISCO DE CORTE DIAMANTADO SEGMENTADO PARA CONCRETO, DIÂMETRO DE 350 MM, FURO DE 1" (14 X 1") - DEPRECIÇÃO. AF_08/2015	CHOR - CUSTOS HORÁRIOS DE MÁQUINAS E EQUIPAMENTOS	H	1,0000000	0,92	0,92
Composição Auxiliar	91280	SINAPI	CORTADORA DE PISO COM MOTOR 4 TEMPOS A GASOLINA, POTÊNCIA DE 13 HP, COM DISCO DE CORTE DIAMANTADO SEGMENTADO PARA CONCRETO, DIÂMETRO DE 350 MM, FURO DE 1" (14 X 1") - JUROS. AF_08/2015	CHOR - CUSTOS HORÁRIOS DE MÁQUINAS E EQUIPAMENTOS	H	1,0000000	0,20	0,20
Composição Auxiliar	91282	SINAPI	CORTADORA DE PISO COM MOTOR 4 TEMPOS A GASOLINA, POTÊNCIA DE 13 HP, COM DISCO DE CORTE DIAMANTADO SEGMENTADO PARA CONCRETO, DIÂMETRO DE 350 MM, FURO DE 1" (14 X 1") - MATERIAIS NA OPERAÇÃO. AF_08/2015	CHOR - CUSTOS HORÁRIOS DE MÁQUINAS E EQUIPAMENTOS	H	1,0000000	8,39	8,39
Composição Auxiliar	91281	SINAPI	CORTADORA DE PISO COM MOTOR 4 TEMPOS A GASOLINA, POTÊNCIA DE 13 HP, COM DISCO DE CORTE DIAMANTADO SEGMENTADO PARA CONCRETO, DIÂMETRO DE 350 MM, FURO DE 1" (14 X 1") - MANUTENÇÃO. AF_08/2015	CHOR - CUSTOS HORÁRIOS DE MÁQUINAS E EQUIPAMENTOS	H	1,0000000	1,16	1,16

MO sem LS => 0,00 LS => 0,00 MO com LS => 0,00
 Valor do BDI => 2,61 Valor com BDI => 13,28

	Código	Banco	Descrição	Tipo	Und	Quant.	Valor Unit	Total
Composição	91279	SINAPI	CORTADORA DE PISO COM MOTOR 4 TEMPOS A GASOLINA, POTÊNCIA DE 13 HP, COM DISCO DE CORTE DIAMANTADO SEGMENTADO PARA CONCRETO, DIÂMETRO DE 350 MM, FURO DE 1" (14 X 1") - DEPRECIÇÃO. AF_08/2015	CHOR - CUSTOS HORÁRIOS DE MÁQUINAS E EQUIPAMENTOS	H	1,0000000	0,92	0,92
Insumo	00013887	SINAPI	DISCO DE CORTE DIAMANTADO SEGMENTADO PARA CONCRETO, DIAMETRO DE 350 MM, FURO DE 1" (14 X 1 ")	Equipamento	UN	0,0000640	565,85	0,03
Insumo	00011280	SINAPI	CORTADEIRA DE PISO DE CONCRETO E ASFALTO, PARA DISCO PADRAO DE DIAMETRO 350 MM (14") OU 450 MM (18"), MOTOR A GASOLINA, POTENCIA 13 HP, SEM DISCO	Equipamento	UN	0,0000640	14.057,33	0,89

MO sem LS => 0,00 LS => 0,00 MO com LS => 0,00
 Valor do BDI => 0,22 Valor com BDI => 1,14

	Código	Banco	Descrição	Tipo	Und	Quant.	Valor Unit	Total
Composição	91280	SINAPI	CORTADORA DE PISO COM MOTOR 4 TEMPOS A GASOLINA, POTÊNCIA DE 13 HP, COM DISCO DE CORTE DIAMANTADO SEGMENTADO PARA CONCRETO, DIÂMETRO DE 350 MM, FURO DE 1" (14 X 1") - JUROS. AF_08/2015	CHOR - CUSTOS HORÁRIOS DE MÁQUINAS E EQUIPAMENTOS	H	1,0000000	0,20	0,20
Insumo	00011280	SINAPI	CORTADEIRA DE PISO DE CONCRETO E ASFALTO, PARA DISCO PADRAO DE DIAMETRO 350 MM (14") OU 450 MM (18"), MOTOR A GASOLINA, POTENCIA 13 HP, SEM DISCO	Equipamento	UN	0,0000148	14.057,33	0,20

MO sem LS => 0,00 LS => 0,00 MO com LS => 0,00
 Valor do BDI => 0,04 Valor com BDI => 0,24

	Código	Banco	Descrição	Tipo	Und	Quant.	Valor Unit	Total
Composição	91281	SINAPI	CORTADORA DE PISO COM MOTOR 4 TEMPOS A GASOLINA, POTÊNCIA DE 13 HP, COM DISCO DE CORTE DIAMANTADO SEGMENTADO PARA CONCRETO, DIÂMETRO DE 350 MM, FURO DE 1" (14 X 1") - MANUTENÇÃO. AF_08/2015	CHOR - CUSTOS HORÁRIOS DE MÁQUINAS E EQUIPAMENTOS	H	1,0000000	1,16	1,16

José Domingos



00011280	SINAPI	CORTADEIRA DE PISO DE CONCRETO E ASFALTO, PARA DISCO PADRAO DE DIAMETRO 350 MM (14") OU 450 MM (18"), MOTOR A GASOLINA, POTENCIA 13 HP, SEM DISCO	Equipamento	UN	0,0000800	14.057,33	1,12
00013887	SINAPI	DISCO DE CORTE DIAMANTADO SEGMENTADO PARA CONCRETO, DIAMETRO DE 350 MM, FURO DE 1" (14 X 1 ")	Equipamento	UN	0,0000800	565,85	0,04

MO sem LS => 0,00 LS => 0,00 MO com LS => 0,00
 Valor do BDI => 0,28 Valor com BDI => 1,44

	Código	Banco	Descrição	Tipo	Und	Quant.	Valor Unit	Total
Composição	91282	SINAPI	CORTADORA DE PISO COM MOTOR 4 TEMPOS A GASOLINA, POTÊNCIA DE 13 HP, COM DISCO DE CORTE DIAMANTADO SEGMENTADO PARA CONCRETO, DIÂMETRO DE 350 MM, FURO DE 1" (14 X 1") - MATERIAIS NA OPERAÇÃO. AF_08/2015	CHOR - CUSTOS HORÁRIOS DE MÁQUINAS E EQUIPAMENTOS	H	1,0000000	8,39	8,39
Insumo	00004222	SINAPI	GASOLINA COMUM	Material	L	1,4500000	5,79	8,39

MO sem LS => 0,00 LS => 0,00 MO com LS => 0,00
 Valor do BDI => 2,05 Valor com BDI => 10,44

	Código	Banco	Descrição	Tipo	Und	Quant.	Valor Unit	Total
Composição	95309	SINAPI	CURSO DE CAPACITAÇÃO PARA AJUDANTE DE CARPINTEIRO (ENCARGOS COMPLEMENTARES) - HORISTA	SEDI - SERVIÇOS DIVERSOS	H	1,0000000	0,23	0,23
Insumo	00006117	SINAPI	CARPINTEIRO AUXILIAR (HORISTA)	Mão de Obra	H	0,0154900	14,94	0,23

MO sem LS => 0,23 LS => 0,00 MO com LS => 0,23
 Valor do BDI => 0,05 Valor com BDI => 0,28

	Código	Banco	Descrição	Tipo	Und	Quant.	Valor Unit	Total
Composição	95316	SINAPI	CURSO DE CAPACITAÇÃO PARA AUXILIAR DE ELETRICISTA (ENCARGOS COMPLEMENTARES) - HORISTA	SEDI - SERVIÇOS DIVERSOS	H	1,0000000	0,58	0,58
Insumo	00000247	SINAPI	AJUDANTE DE ELETRICISTA (HORISTA)	Mão de Obra	H	0,0391600	14,94	0,58

MO sem LS => 0,58 LS => 0,00 MO com LS => 0,58
 Valor do BDI => 0,14 Valor com BDI => 0,72

	Código	Banco	Descrição	Tipo	Und	Quant.	Valor Unit	Total
Composição	95317	SINAPI	CURSO DE CAPACITAÇÃO PARA AUXILIAR DE ENCANADOR OU BOMBEIRO HIDRÁULICO (ENCARGOS COMPLEMENTARES) - HORISTA	SEDI - SERVIÇOS DIVERSOS	H	1,0000000	0,28	0,28
Insumo	00000246	SINAPI	AUXILIAR DE ENCANADOR OU BOMBEIRO HIDRAULICO (HORISTA)	Mão de Obra	H	0,0188700	14,94	0,28

MO sem LS => 0,28 LS => 0,00 MO com LS => 0,28
 Valor do BDI => 0,06 Valor com BDI => 0,34

	Código	Banco	Descrição	Tipo	Und	Quant.	Valor Unit	Total
Composição	101297	SINAPI	CURSO DE CAPACITAÇÃO PARA AUXILIAR DE LABORATORISTA (ENCARGOS COMPLEMENTARES) - MENSALISTA	SEDI - SERVIÇOS DIVERSOS	MES	1,0000000	33,75	33,75
Insumo	00041090	SINAPI	AUXILIAR DE LABORATORISTA DE SOLOS E DE CONCRETO (MENSALISTA)	Mão de Obra	MES	0,0071600	4.714,47	33,75

MO sem LS => 33,75 LS => 0,00 MO com LS => 33,75
 Valor do BDI => 8,26 Valor com BDI => 42,01

	Código	Banco	Descrição	Tipo	Und	Quant.	Valor Unit	Total
Composição	95320	SINAPI	CURSO DE CAPACITAÇÃO PARA AUXILIAR DE SERRALHEIRO (ENCARGOS COMPLEMENTARES) - HORISTA	SEDI - SERVIÇOS DIVERSOS	H	1,0000000	0,19	0,19
Insumo	00000252	SINAPI	AJUDANTE DE SERRALHEIRO (HORISTA)	Mão de Obra	H	0,0132800	14,94	0,19

MO sem LS => 0,19 LS => 0,00 MO com LS => 0,19
 Valor do BDI => 0,04 Valor com BDI => 0,23

José Domingos

PRACA SENADOR FERNANDES TAVORA, S/N CENTRO, JAGUARIBE - CE
 TEL. 08 3522 4004



	Código	Banco	Descrição	Tipo	Und	Quant.	Valor Unit	Total		
Composição	95330	SINAPI	CURSO DE CAPACITAÇÃO PARA CARPINTEIRO DE FÔRMAS (ENCARGOS COMPLEMENTARES) - HORISTA	SEDI - SERVIÇOS DIVERSOS	H	1,0000000	0,23	0,23		
Insumo	00001213	SINAPI	CARPINTEIRO DE FORMAS OU OFICIAL (HORISTA)	Mão de Obra	H	0,0121100	19,50	0,23		
				MO sem LS =>		0,23	LS =>	0,00	MO com LS =>	0,23
				Valor do BDI =>		0,05			Valor com BDI =>	0,28

	Código	Banco	Descrição	Tipo	Und	Quant.	Valor Unit	Total		
Composição	95332	SINAPI	CURSO DE CAPACITAÇÃO PARA ELETRICISTA (ENCARGOS COMPLEMENTARES) - HORISTA	SEDI - SERVIÇOS DIVERSOS	H	1,0000000	0,76	0,76		
Insumo	00002436	SINAPI	ELETRICISTA (HORISTA)	Mão de Obra	H	0,0391600	19,50	0,76		
				MO sem LS =>		0,76	LS =>	0,00	MO com LS =>	0,76
				Valor do BDI =>		0,18			Valor com BDI =>	0,94

	Código	Banco	Descrição	Tipo	Und	Quant.	Valor Unit	Total		
Composição	95335	SINAPI	CURSO DE CAPACITAÇÃO PARA ENCANADOR OU BOMBEIRO HIDRÁULICO (ENCARGOS COMPLEMENTARES) - HORISTA	SEDI - SERVIÇOS DIVERSOS	H	1,0000000	0,36	0,36		
Insumo	00002696	SINAPI	ENCANADOR OU BOMBEIRO HIDRAULICO (HORISTA)	Mão de Obra	H	0,0188700	19,50	0,36		
				MO sem LS =>		0,36	LS =>	0,00	MO com LS =>	0,36
				Valor do BDI =>		0,08			Valor com BDI =>	0,44

	Código	Banco	Descrição	Tipo	Und	Quant.	Valor Unit	Total		
Composição	95422	SINAPI	CURSO DE CAPACITAÇÃO PARA ENCARREGADO GERAL DE OBRAS (ENCARGOS COMPLEMENTARES) - MENSALISTA	SEDI - SERVIÇOS DIVERSOS	MES	1,0000000	73,44	73,44		
Insumo	00040818	SINAPI	ENCARREGADO GERAL DE OBRAS (MENSALISTA)	Mão de Obra	MES	0,0182600	4.021,99	73,44		
				MO sem LS =>		73,44	LS =>	0,00	MO com LS =>	73,44
				Valor do BDI =>		17,99			Valor com BDI =>	91,43

	Código	Banco	Descrição	Tipo	Und	Quant.	Valor Unit	Total		
Composição	95417	SINAPI	CURSO DE CAPACITAÇÃO PARA ENGENHEIRO CIVIL DE OBRA PLENO (ENCARGOS COMPLEMENTARES) - MENSALISTA	SEDI - SERVIÇOS DIVERSOS	MES	1,0000000	284,86	284,86		
Insumo	00040813	SINAPI	ENGENHEIRO CIVIL DE OBRA PLENO (MENSALISTA)	Mão de Obra	MES	0,0127100	22.412,51	284,86		
				MO sem LS =>		284,86	LS =>	0,00	MO com LS =>	284,86
				Valor do BDI =>		69,79			Valor com BDI =>	354,65

	Código	Banco	Descrição	Tipo	Und	Quant.	Valor Unit	Total		
Composição	95390	SINAPI	CURSO DE CAPACITAÇÃO PARA JARDINEIRO (ENCARGOS COMPLEMENTARES) - HORISTA	SEDI - SERVIÇOS DIVERSOS	H	1,0000000	0,08	0,08		
Insumo	00044503	SINAPI	JARDINEIRO (HORISTA)	Mão de Obra	H	0,0058600	14,25	0,08		
				MO sem LS =>		0,08	LS =>	0,00	MO com LS =>	0,08
				Valor do BDI =>		0,01			Valor com BDI =>	0,09

	Código	Banco	Descrição	Tipo	Und	Quant.	Valor Unit	Total		
Composição	95343	SINAPI	CURSO DE CAPACITAÇÃO PARA MONTADOR DE TUBO AÇO/EQUIPAMENTOS (ENCARGOS COMPLEMENTARES) - HORISTA	SEDI - SERVIÇOS DIVERSOS	H	1,0000000	0,33	0,33		
Insumo	00002701	SINAPI	INSTALADOR DE TUBULACOES - TUBOS/EQUIPAMENTOS (HORISTA)	Mão de Obra	H	0,0154900	21,50	0,33		
				MO sem LS =>		0,33	LS =>	0,00	MO com LS =>	0,33
				Valor do BDI =>		0,08			Valor com BDI =>	0,41

	Código	Banco	Descrição	Tipo	Und	Quant.	Valor Unit	Total		
Composição	95346	SINAPI	CURSO DE CAPACITAÇÃO PARA MOTORISTA DE BASCULANTE (ENCARGOS COMPLEMENTARES) - HORISTA	SEDI - SERVIÇOS DIVERSOS	H	1,0000000	0,16	0,16		
Insumo	00020020	SINAPI	MOTORISTA DE CAMINHÃO-BASCULANTE (HORISTA) PRACA SENADOR FERNANDES TAVORA, S/N CENTRO, JAGUARIBE - CE	Mão de Obra	H	0,0058600	28,57	0,16		
				MO sem LS =>		0,16	LS =>	0,00	MO com LS =>	0,16

José Domingos



Valor do BDI => 0,03 Valor com BDI => 0,19

	Código	Banco	Descrição	Tipo	Und	Quant.	Valor Unit	Total
io	95347	SINAPI	CURSO DE CAPACITAÇÃO PARA MOTORISTA DE CAMINHÃO (ENCARGOS COMPLEMENTARES) - HORISTA	SEDI - SERVIÇOS DIVERSOS	H	1,0000000	0,16	0,16
Insumo	00004093	SINAPI	MOTORISTA DE CAMINHÃO (HORISTA)	Mão de Obra	H	0,0058600	27,50	0,16

MO sem LS => 0,16 LS => 0,00 MO com LS => 0,16
Valor do BDI => 0,03 Valor com BDI => 0,19

	Código	Banco	Descrição	Tipo	Und	Quant.	Valor Unit	Total
Composição	95389	SINAPI	CURSO DE CAPACITAÇÃO PARA OPERADOR DE BETONEIRA ESTACIONÁRIA/MISTURADOR (ENCARGOS COMPLEMENTARES) - HORISTA	SEDI - SERVIÇOS DIVERSOS	H	1,0000000	0,16	0,16
Insumo	00037666	SINAPI	OPERADOR DE BETONEIRA ESTACIONARIA / MISTURADOR (HORISTA)	Mão de Obra	H	0,0087200	19,41	0,16

MO sem LS => 0,16 LS => 0,00 MO com LS => 0,16
Valor do BDI => 0,03 Valor com BDI => 0,19

	Código	Banco	Descrição	Tipo	Und	Quant.	Valor Unit	Total
Composição	95357	SINAPI	CURSO DE CAPACITAÇÃO PARA OPERADOR DE ESCAVADEIRA (ENCARGOS COMPLEMENTARES) - HORISTA	SEDI - SERVIÇOS DIVERSOS	H	1,0000000	0,33	0,33
Insumo	00004234	SINAPI	OPERADOR DE ESCAVADEIRA (HORISTA)	Mão de Obra	H	0,0132800	25,15	0,33

MO sem LS => 0,33 LS => 0,00 MO com LS => 0,33
Valor do BDI => 0,08 Valor com BDI => 0,41

	Código	Banco	Descrição	Tipo	Und	Quant.	Valor Unit	Total
Composição	95358	SINAPI	CURSO DE CAPACITAÇÃO PARA OPERADOR DE GUINCHO (ENCARGOS COMPLEMENTARES) - HORISTA	SEDI - SERVIÇOS DIVERSOS	H	1,0000000	0,33	0,33
Insumo	00004253	SINAPI	OPERADOR DE GUINCHO OU GUINCHEIRO (HORISTA)	Mão de Obra	H	0,0171800	19,41	0,33

MO sem LS => 0,33 LS => 0,00 MO com LS => 0,33
Valor do BDI => 0,08 Valor com BDI => 0,41

	Código	Banco	Descrição	Tipo	Und	Quant.	Valor Unit	Total
Composição	95361	SINAPI	CURSO DE CAPACITAÇÃO PARA OPERADOR DE MARTELETE OU MARTELETEIRO (ENCARGOS COMPLEMENTARES) - HORISTA	SEDI - SERVIÇOS DIVERSOS	H	1,0000000	0,16	0,16
Insumo	00004257	SINAPI	OPERADOR DE MARTELETE OU MARTELETEIRO (HORISTA)	Mão de Obra	H	0,0087200	19,11	0,16

MO sem LS => 0,16 LS => 0,00 MO com LS => 0,16
Valor do BDI => 0,03 Valor com BDI => 0,19

	Código	Banco	Descrição	Tipo	Und	Quant.	Valor Unit	Total
Composição	95363	SINAPI	CURSO DE CAPACITAÇÃO PARA OPERADOR DE MOTONIVELADORA (ENCARGOS COMPLEMENTARES) - HORISTA	SEDI - SERVIÇOS DIVERSOS	H	1,0000000	0,35	0,35
Insumo	00004239	SINAPI	OPERADOR DE MOTONIVELADORA (HORISTA)	Mão de Obra	H	0,0095700	36,74	0,35

MO sem LS => 0,35 LS => 0,00 MO com LS => 0,35
Valor do BDI => 0,08 Valor com BDI => 0,43

	Código	Banco	Descrição	Tipo	Und	Quant.	Valor Unit	Total
Composição	95360	SINAPI	CURSO DE CAPACITAÇÃO PARA OPERADOR DE MÁQUINAS E EQUIPAMENTOS (ENCARGOS COMPLEMENTARES) - HORISTA	SEDI - SERVIÇOS DIVERSOS	H	1,0000000	0,29	0,29
Insumo	00004230	SINAPI	OPERADOR DE MÁQUINAS E TRATORES DIVERSOS - TERRAPLANAGEM (HORISTA)	Mão de Obra	H	0,0121100	24,68	0,29

MO sem LS => 0,29 LS => 0,00 MO com LS => 0,29
Valor do BDI => 0,07 Valor com BDI => 0,36

	Código	Banco	Descrição	Tipo	Und	Quant.	Valor Unit	Total
Composição	95365	SINAPI	CURSO DE CAPACITAÇÃO PARA OPERADOR DE PAVIMENTADORA PRACA SENADOR FERNANDES TAVORA, S/N CENTRO, JAGUARIBE - CE (ENCARGOS COMPLEMENTARES) - HORISTA	SEDI - SERVIÇOS DIVERSOS	H	1,0000000	0,20	0,20

TEL. 88 3522-1001

José Domingos



00044500	SINAPI	OPERADOR DE PAVIMENTADORA / MESA VIBROACABADORA (HORISTA)	Mão de Obra	H	0,0095700	21,22	0,20	
			MO sem LS =>	0,20	LS =>	0,00	MO com LS =>	0,20
			Valor do BDI =>	0,04			Valor com BDI =>	0,24

	Código	Banco	Descrição	Tipo	Und	Quant.	Valor Unit	Total
Composição	95366	SINAPI	CURSO DE CAPACITAÇÃO PARA OPERADOR DE ROLO COMPACTADOR (ENCARGOS COMPLEMENTARES) - HORISTA	SEDI - SERVIÇOS DIVERSOS	H	1,0000000	0,21	0,21
Insumo	00004238	SINAPI	OPERADOR DE ROLO COMPACTADOR (HORISTA)	Mão de Obra	H	0,0087200	24,89	0,21
			MO sem LS =>	0,21	LS =>	0,00	MO com LS =>	0,21
			Valor do BDI =>	0,05			Valor com BDI =>	0,26

	Código	Banco	Descrição	Tipo	Und	Quant.	Valor Unit	Total
Composição	95371	SINAPI	CURSO DE CAPACITAÇÃO PARA PEDREIRO (ENCARGOS COMPLEMENTARES) - HORISTA	SEDI - SERVIÇOS DIVERSOS	H	1,0000000	0,43	0,43
Insumo	00004750	SINAPI	PEDREIRO (HORISTA)	Mão de Obra	H	0,0222500	19,50	0,43
			MO sem LS =>	0,43	LS =>	0,00	MO com LS =>	0,43
			Valor do BDI =>	0,10			Valor com BDI =>	0,53

	Código	Banco	Descrição	Tipo	Und	Quant.	Valor Unit	Total
Composição	95372	SINAPI	CURSO DE CAPACITAÇÃO PARA PINTOR (ENCARGOS COMPLEMENTARES) - HORISTA	SEDI - SERVIÇOS DIVERSOS	H	1,0000000	0,30	0,30
Insumo	00004783	SINAPI	PINTOR (HORISTA)	Mão de Obra	H	0,0154900	19,50	0,30
			MO sem LS =>	0,30	LS =>	0,00	MO com LS =>	0,30
			Valor do BDI =>	0,07			Valor com BDI =>	0,37

	Código	Banco	Descrição	Tipo	Und	Quant.	Valor Unit	Total
Composição	95376	SINAPI	CURSO DE CAPACITAÇÃO PARA RASTELEIRO (ENCARGOS COMPLEMENTARES) - HORISTA	SEDI - SERVIÇOS DIVERSOS	H	1,0000000	0,11	0,11
Insumo	00004759	SINAPI	CALCETEIRO / RASTELEIRO (HORISTA)	Mão de Obra	H	0,0058600	19,50	0,11
			MO sem LS =>	0,11	LS =>	0,00	MO com LS =>	0,11
			Valor do BDI =>	0,02			Valor com BDI =>	0,13

	Código	Banco	Descrição	Tipo	Und	Quant.	Valor Unit	Total
Composição	95377	SINAPI	CURSO DE CAPACITAÇÃO PARA SERRALHEIRO (ENCARGOS COMPLEMENTARES) - HORISTA	SEDI - SERVIÇOS DIVERSOS	H	1,0000000	0,25	0,25
Insumo	00006110	SINAPI	SERRALHEIRO (HORISTA)	Mão de Obra	H	0,0132800	19,50	0,25
			MO sem LS =>	0,25	LS =>	0,00	MO com LS =>	0,25
			Valor do BDI =>	0,06			Valor com BDI =>	0,31

	Código	Banco	Descrição	Tipo	Und	Quant.	Valor Unit	Total
Composição	95378	SINAPI	CURSO DE CAPACITAÇÃO PARA SERVENTE (ENCARGOS COMPLEMENTARES) - HORISTA	SEDI - SERVIÇOS DIVERSOS	H	1,0000000	0,30	0,30
Insumo	00006111	SINAPI	SERVENTE DE OBRAS (HORISTA)	Mão de Obra	H	0,0222500	13,80	0,30
			MO sem LS =>	0,30	LS =>	0,00	MO com LS =>	0,30
			Valor do BDI =>	0,07			Valor com BDI =>	0,37

	Código	Banco	Descrição	Tipo	Und	Quant.	Valor Unit	Total
Composição	95385	SINAPI	CURSO DE CAPACITAÇÃO PARA TELHADISTA (ENCARGOS COMPLEMENTARES) - HORISTA	SEDI - SERVIÇOS DIVERSOS	H	1,0000000	0,23	0,23
Insumo	00012869	SINAPI	TELHADOR / TELHADISTA (HORISTA)	Mão de Obra	H	0,0121100	19,26	0,23
			MO sem LS =>	0,23	LS =>	0,00	MO com LS =>	0,23
			Valor do BDI =>	0,05			Valor com BDI =>	0,28

	Código	Banco	Descrição	Tipo	Und	Quant.	Valor Unit	Total
			PRACA SENADOR FERNANDES TAVORA, S/Nº CENTRO, JAGUARIBE - CE					

TEL. 88 3522-1001

João Domingos



io	95424	SINAPI	CURSO DE CAPACITAÇÃO PARA TOPÓGRAFO (ENCARGOS COMPLEMENTARES) - MENSALISTA	SEDI - SERVIÇOS DIVERSOS	MES	1,0000000	46,53	46,53		
	00040820	SINAPI	TOPOGRAFO (MENSALISTA)	Mão de Obra	MES	0,0071600	6.499,39	46,53		
				MO sem LS =>		46,53	LS =>	0,00	MO com LS =>	46,53
				Valor do BDI =>		11,39			Valor com BDI =>	57,92

	Código	Banco	Descrição	Tipo	Und	Quant.	Valor Unit	Total		
Composição	95386	SINAPI	CURSO DE CAPACITAÇÃO PARA TRATORISTA (ENCARGOS COMPLEMENTARES) - HORISTA	SEDI - SERVIÇOS DIVERSOS	H	1,0000000	0,32	0,32		
Insumo	00004230	SINAPI	OPERADOR DE MAQUINAS E TRATORES DIVERSOS - TERRAPLANAGEM (HORISTA)	Mão de Obra	H	0,0132800	24,68	0,32		
				MO sem LS =>		0,32	LS =>	0,00	MO com LS =>	0,32
				Valor do BDI =>		0,07			Valor com BDI =>	0,39

	Código	Banco	Descrição	Tipo	Und	Quant.	Valor Unit	Total		
Composição	91911	SINAPI	CURVA 90 GRAUS PARA ELETRODUTO, PVC, ROSCÁVEL, DN 20 MM (1/2"), PARA CIRCUITOS TERMINAIS, INSTALADA EM PAREDE - FORNECIMENTO E INSTALAÇÃO. AF_03/2023	INEL - INSTALAÇÃO ELÉTRICA/ELETRIFICAÇÃO E ILUMINAÇÃO EXTERNA	UN	1,0000000	16,37	16,37		
Composição Auxiliar	88247	SINAPI	AUXILIAR DE ELETRICISTA COM ENCARGOS COMPLEMENTARES	SEDI - SERVIÇOS DIVERSOS	H	0,2720000	23,44	6,37		
Composição Auxiliar	88264	SINAPI	ELETRICISTA COM ENCARGOS COMPLEMENTARES	SEDI - SERVIÇOS DIVERSOS	H	0,2720000	28,18	7,66		
Insumo	00001870	SINAPI	CURVA 90 GRAUS, LONGA, DE PVC RIGIDO ROSCAVEL, DE 1/2", PARA ELETRODUTO	Material	UN	1,0000000	2,34	2,34		
				MO sem LS =>		9,73	LS =>	0,00	MO com LS =>	9,73
				Valor do BDI =>		4,01			Valor com BDI =>	20,38

	Código	Banco	Descrição	Tipo	Und	Quant.	Valor Unit	Total	
Composição	4986	ORSE	Carga mecânica de material de 1ª categoria	Carga de Material	m³	1,0000000	0,96	0,96	
	Código	Banco	Equipamentos de Custo Unitário	Quantidade	Utilização.		Custo Horário		Custo Horário Total
					Produtiva	Improdutiva	Produtiva	Improdutiva	
Insumo	4244	ORSE	Pa carregadeira sobre pneus Caterpillar - 924 G	0,0047000	0,0047	0	175,58	44,50	0,00
	Código	Banco	Descrição	Tipo	Und	Quant.	Valor Unit	Total	
Insumo	00006111/SINAPI	ORSE	Servente de obras (horista)	Mão de Obra	h	0,0094000	13,65	0,15	
Composição	10549	ORSE	Encargos Complementares - Servente	Provisórios	h	0,0094000	3,76	0,03	

Detalhamento de Cálculo ORSE

	Código	Banco	Equipamentos de Custo Unitário	Quantidade	Utilização.		Custo Horário		Custo Horário Total
					Produtiva	Improdutiva	Produtiva	Improdutiva	
Insumo	4244	ORSE	Pa carregadeira sobre pneus Caterpillar - 924 G	0,0047000	0,0047	0	175,58	44,50	0,00
	Código	Banco	Descrição	Tipo	Und	Quant.	Valor Unit	Total	
Insumo	2378	ORSE	Vale transporte	Material	un	0,0008845	4,50	0,00	
Insumo	10761	ORSE	Refeição - café da manhã (café com leite e dois pães com manteiga)	Serviços	un	0,0009569	5,00	0,00	
Insumo	941	ORSE	Fardamento com mangas curta	Material	un	0,0000141	190,62	0,00	
Insumo	12893	SINAPI	BOTA DE SEGURANCA COM BIQUEIRA DE ACO E COLARINHO ACOLCHOADO	Material	PAR	0,0000075	80,64	0,00	
Insumo	10362	ORSE	Seguro de vida e acidente em grupo	Serviços	un	0,0000423	12,54	0,00	
Insumo	1651	ORSE	Óculos branco proteção	Material	pr	0,0000075	6,35	0,00	

José Domingos

PRACA SENADOR FERNANDES TAVORA, S/N CENTRO, JAGUARIBE - CE
TEL. 88 3522-1001



	12892	SINAPI	LUVA RASPA DE COURO, CANO CURTO (PUNHO *7* CM)	Material	PAR	0,0000216	15,12	0,00
	10599	ORSE	Protetor solar fps 30 com 120ml	Material	un	0,0000169	18,00	0,00
	10517	ORSE	Exames admissionais/demissionais (checkup)	Serviços	cj	0,0000038	300,00	0,00
Insumo	12894	SINAPI	CAPA PARA CHUVA EM PVC COM FORRO DE POLIESTER, COM CAPUZ (AMARELA OU AZUL)	Material	UN	0,0000019	21,84	0,00
Insumo	2711	SINAPI	CARRINHO DE MAO DE ACO CAPACIDADE 50 A 60 L, PNEU COM CAMARA	Material	UN	0,0000019	220,99	0,00
Insumo	00006111/SINAPI	ORSE	Servente de obras (horista)	Mão de Obra	h	0,0094000	13,65	0,15
Insumo	4729	ORSE	Marreta 1 kg com cabo	Material	un	0,0000009	31,50	0,00
Insumo	10788	ORSE	Pá quadrada	Material	un	0,0000019	36,90	0,00
Insumo	10492	ORSE	Cesta Básica	Material	un	0,0000423	175,00	0,00
Insumo	158	ORSE	Almoço (Participação do empregador)	Material	un	0,0009569	14,00	0,01
Insumo	12895	SINAPI	CAPACETE DE SEGURANCA ABA FRONTAL COM SUSPENSAO DE POLIETILENO, SEM JUGULAR (CLASSE B)	Material	UN	0,0000056	16,80	0,00
Insumo	10596	ORSE	Protetor auricular	Material	un	0,0000423	4,90	0,00
Insumo	4728	ORSE	Talhadeira chata 10"	Material	un	0,0000028	18,58	0,00

MO sem LS => 0,12 LS => 0,00 MO com LS => 0,12
 Valor do BDI => 0,23 Valor com BDI => 1,19

	Código Banco	Descrição	Tipo	Und	Quant.	Valor Unit	Total	
Composição	5914647 SICRO3	Carga, manobra e descarga de agregados ou solos em caminhão basculante de 10 m³ - carga com carregadeira de 3,40 m³ (exclusa) e descarga livre		t	1,0000000	1,74	1,74	
A	Código Banco	Equipamentos	Quantidade	Utilização		Custo Horário		Custo Horário
				Operativa	Improdutiva	Operativa	Improdutiva	Total
Insumo	E9579 SICRO3	Caminhão basculante com capacidade de 10 m³ - 188 kW	3,0000000	0,86	0,14	292,9714	94,5397	795,5729

Custo horário total de equipamentos 795,5729
Custo horário total de execução 795,5729
Custo unitário de execução 1,7403
Custo do FIC 0
Custo do FIT 0

MO sem LS => 0,00 LS => 0,00 MO com LS => 0,00
 Valor do BDI => 0,42 Valor com BDI => 2,16

	Código Banco	Descrição	Tipo	Und	Quant.	Valor Unit	Total	
Composição	5914354 SICRO3	Carga, manobra e descarga de agregados ou solos em caminhão basculante de 10 m³ - carga com escavadeira de 1,56 m³ (exclusa) e descarga livre		t	1,0000000	1,82	1,82	
A	Código Banco	Equipamentos	Quantidade	Utilização		Custo Horário		Custo Horário
				Operativa	Improdutiva	Operativa	Improdutiva	Total
Insumo	E9579 SICRO3	Caminhão basculante com capacidade de 10 m³ - 188 kW	3,0000000	0,84	0,16	292,9714	94,5397	783,6670

Custo horário total de equipamentos 783,667
Custo horário total de execução 783,667
Custo unitário de execução 1,8157

José Domingos



Custo do FIC 0

Custo do FIT 0

MO sem LS => 0,00 LS => 0,00 MO com LS => 0,00

Valor do BDI => 0,44 Valor com BDI => 2,26

	Código	Banco	Descrição	Tipo	Und	Quant.	Valor Unit	Total	
Composição	5914652	SICRO3	Carga, manobra e descarga de agregados ou solos em caminhão basculante de 10 m³ - carga em usina de solos de 300 t/h e descarga em distribuidor autopropelido		t	1,0000000	3,34	3,34	
A	Código	Banco	Equipamentos	Quantidade	Utilização		Custo Horário		Custo Horário
					Operativa	Improdutiva	Operativa	Improdutiva	Total
Insumo	E9579	SICRO3	Caminhão basculante com capacidade de 10 m³ - 188 kW	3,0000000	0,92	0,08	292,9714	94,5397	831,2906

Custo horário total de equipamentos 831,2906

Custo horário total de execução 831,2906

Custo unitário de execução 3,3385

Custo do FIC 0

Custo do FIT 0

MO sem LS => 0,00 LS => 0,00 MO com LS => 0,00

Valor do BDI => 0,81 Valor com BDI => 4,15

	Código	Banco	Descrição	Tipo	Und	Quant.	Valor Unit	Total	
Composição	5914655	SICRO3	Carga, manobra e descarga de materiais diversos em caminhão carroceria de 15 t - carga e descarga manuais		t	1,0000000	33,47	33,47	
A	Código	Banco	Equipamentos	Quantidade	Utilização		Custo Horário		Custo Horário
					Operativa	Improdutiva	Operativa	Improdutiva	Total
Insumo	E9592	SICRO3	Caminhão carroceria com capacidade de 15 t - 188 kW	1,0000000	1,00	0,00	272,2961	84,0723	272,2961

Custo horário total de equipamentos 272,2961

B	Código	Banco	Mão de Obra	Quantidade	Custo Horário				Custo Horário
Insumo	P9824	SICRO3	Servente	6,0000000				20,6604	123,9624

Custo horário total de mão de obra 123,9624

Custo horário total de execução 396,2585

Custo unitário de execução 33,4678

Custo do FIC 0

Custo do FIT 0

MO sem LS => 10,46 LS => 0,01 MO com LS => 10,47

Valor do BDI => 8,20 Valor com BDI => 41,67

	Código	Banco	Descrição	Tipo	Und	Quant.	Valor Unit	Total	
Composição	1107892	SICRO3	Concreto fck = 20 MPa - confecção em betoneira e lançamento manual - areia e brita comerciais		m³	1,0000000	465,48	465,48	
A	Código	Banco	Equipamentos	Quantidade	Utilização		Custo Horário		Custo Horário
					Operativa	Improdutiva	Operativa	Improdutiva	Total
Insumo	E9064	SICRO3	Transportador manual gerica com capacidade de 180 l	3,0000000	0,41	0,59	1,5817	1,0753	3,8488
Insumo	E9071	SICRO3	Transportador manual carrinho de mão com capacidade de 80 l	4,0000000	0,90	0,10	0,7418	0,5043	2,8722

PRACA SENADOR FERNANDES TAVORA, S/N CENTRO, JAGUARIBE - CE

TEL. 88 3522-1001

João Domingos



E9010	SICRO3	Balança plataforma digital à bateria, com mesa de 75 x 75 cm e capacidade de 500 kg	1,0000000	1,00	0,00	1,2834	0,8622	1,2834
E9519	SICRO3	Betoneira com motor a gasolina com capacidade de 600 l - 10 kW	1,0000000	1,00	0,00	50,5156	30,5651	50,5156

Custo horário total de equipamentos 58,52

B	Código Banco	Mão de Obra	Quantidade	Custo Horário	Custo Horário
Insumo	P9824 SICRO3	Servente	9,0000000	20,6604	185,9436
Insumo	P9821 SICRO3	Pedreiro	1,0000000	26,9220	26,9220

Custo horário total de mão de obra 212,8656

Custo horário total de execução 271,3856

Custo unitário de execução 69,0726

Custo do FIC 0

Custo do FIT 0

C	Banco	Código	MATERIAL	Quantidade	Unidade	Preço Unitário	Custo Horário
Insumo	SICRO3	M0192	Brita 2	0,3675400	m³	134,2623	49,3468
Insumo	SICRO3	M0082	Areia média lavada	0,6333400	m³	125,4912	79,4786
Insumo	SICRO3	M0424	Cimento Portland CP II - 32 - saco	282,1520700	kg	0,7074	199,5944
Insumo	SICRO3	M0030	Aditivo plastificante e retardador de pega para concreto e argamassa	0,8464600	kg	6,6104	5,5954
Insumo	SICRO3	M0191	Brita 1	0,3675400	m³	134,2623	49,3468

Custo unitário total de material 383,362

E	Banco	Tempo	Descrição	Carga	Quantidade	Unidade	Preço Unitário	Custo Horário
Composição	SICRO3	5914655	Carga, manobra e descarga de materiais diversos em caminhão carroceria de 15 t - carga e descarga manuais	M0424	0,2821500	t	33,4700	9,4436
Composição	SICRO3	5914647	Carga, manobra e descarga de agregados ou solos em caminhão basculante de 10 m³ - carga com carregadeira de 3,40 m³ (exclusa) e descarga livre	M0082	0,9500100	t	1,7400	1,6530
Composição	SICRO3	5914647	Carga, manobra e descarga de agregados ou solos em caminhão basculante de 10 m³ - carga com carregadeira de 3,40 m³ (exclusa) e descarga livre	M0192	0,5513100	t	1,7400	0,9593
Composição	SICRO3	5914655	Carga, manobra e descarga de materiais diversos em caminhão carroceria de 15 t - carga e descarga manuais	M0030	0,0008500	t	33,4700	0,0284
Composição	SICRO3	5914647	Carga, manobra e descarga de agregados ou solos em caminhão basculante de 10 m³ - carga com carregadeira de 3,40 m³ (exclusa) e descarga livre	M0191	0,5513100	t	1,7400	0,9593

Custo Total dos Tempos Fixos 13,0436

F	Banco	Momento	Descrição	Quantidade	Distância Média de Transporte (DMT)				Custo Horário
					LN	RP	P	P	
Insumo	SICRO3	M0191	Brita 1	0,5513100	5914359 0,00 1,19 0,0000	5914374 0,00 0,95 0,0000	5914389 0,00 0,78 0,0000	--	0,0000
Insumo	SICRO3	M0030	Aditivo plastificante e retardador de pega para concreto e argamassa PRACA SENADOR FERNANDES TAVORA, S/N CENTRO, JAGUARIBE - CE TEL. 88 3522-1001	0,0008500	5914449 0,00 1,11 0,0000	5914464 0,00 0,89 0,0000	5914479 0,00 0,73 0,0000	--	0,0000

José Domingos



	SICRO3 M0424	Cimento Portland CP II - 32 - saco	0,2821500	5914449	5914464	5914479	--	0,0000
				0,00	0,00	0,00		
				1,11	0,89	0,73		
				0,0000	0,0000	0,0000		
	SICRO3 M0082	Areia média lavada	0,9500100	5914359	5914374	5914389	--	0,0000
				0,00	0,00	0,00		
				1,19	0,95	0,78		
				0,0000	0,0000	0,0000		
Insumo	SICRO3 M0192	Brita 2	0,5513100	5914359	5914374	5914389	--	0,0000
				0,00	0,00	0,00		
				1,19	0,95	0,78		
				0,0000	0,0000	0,0000		

Custo total de transporte 0

MO sem LS => 54,17 LS => 0,01 MO com LS => 54,18
 Valor do BDI => 114,04 Valor com BDI => 579,52

	Código Banco	Descrição	Tipo	Und	Quant.	Valor Unit	Total
Composição	101891 SINAPI	DISJUNTOR MONOPOLAR TIPO NEMA, CORRENTE NOMINAL DE 35 ATÉ 50A - FORNECIMENTO E INSTALAÇÃO. AF_10/2020	INEL - INSTALAÇÃO ELÉTRICA/ELETRIFICAÇÃO E ILUMINAÇÃO EXTERNA	UN	1,0000000	27,33	27,33
Composição Auxiliar	88247 SINAPI	AUXILIAR DE ELETRICISTA COM ENCARGOS COMPLEMENTARES	SEDI - SERVIÇOS DIVERSOS	H	0,1352000	23,44	3,16
Composição Auxiliar	88264 SINAPI	ELETRICISTA COM ENCARGOS COMPLEMENTARES	SEDI - SERVIÇOS DIVERSOS	H	0,1352000	28,18	3,80
Insumo	00002386 SINAPI	DISJUNTOR TIPO NEMA, MONOPOLAR 35 ATE 50 A, TENSAO MAXIMA DE 240 V	Material	UN	1,0000000	18,74	18,74
Insumo	00001574 SINAPI	TERMINAL A COMPRESSAO EM COBRE ESTANHADO PARA CABO 10 MM2, 1 FURO E 1 COMPRESSAO, PARA PARAFUSO DE FIXACAO M6	Material	UN	1,0000000	1,63	1,63

MO sem LS => 4,82 LS => 0,00 MO com LS => 4,82
 Valor do BDI => 6,69 Valor com BDI => 34,02

	Código Banco	Descrição	Tipo	Und	Quant.	Valor Unit	Total
Composição	88264 SINAPI	ELETRICISTA COM ENCARGOS COMPLEMENTARES	SEDI - SERVIÇOS DIVERSOS	H	1,0000000	28,18	28,18
Composição Auxiliar	95332 SINAPI	CURSO DE CAPACITAÇÃO PARA ELETRICISTA (ENCARGOS COMPLEMENTARES) - HORISTA	SEDI - SERVIÇOS DIVERSOS	H	1,0000000	0,76	0,76
Insumo	00002436 SINAPI	ELETRICISTA (HORISTA)	Mão de Obra	H	1,0000000	19,50	19,50
Insumo	00043484 SINAPI	EPI - FAMILIA ELETRICISTA - HORISTA (ENCARGOS COMPLEMENTARES - COLETADO CAIXA)	Material	H	1,0000000	1,20	1,20
Insumo	00043460 SINAPI	FERRAMENTAS - FAMILIA ELETRICISTA - HORISTA (ENCARGOS COMPLEMENTARES - COLETADO CAIXA)	Material	H	1,0000000	0,85	0,85
Insumo	00037371 SINAPI	TRANSPORTE - HORISTA (COLETADO CAIXA - ENCARGOS COMPLEMENTARES)	Material	H	1,0000000	1,10	1,10
Insumo	00037372 SINAPI	EXAMES - HORISTA (COLETADO CAIXA - ENCARGOS COMPLEMENTARES)	Material	H	1,0000000	1,34	1,34
Insumo	00037370 SINAPI	ALIMENTACAO - HORISTA (COLETADO CAIXA - ENCARGOS COMPLEMENTARES)	Material	H	1,0000000	3,39	3,39
Insumo	00037373 SINAPI	SEGURO - HORISTA (COLETADO CAIXA - ENCARGOS COMPLEMENTARES)	Material	H	1,0000000	0,04	0,04

MO sem LS => 20,26 LS => 0,00 MO com LS => 20,26
 Valor do BDI => 6,90 Valor com BDI => 35,08

	Código Banco	Descrição	Tipo	Und	Quant.	Valor Unit	Total
Composição	91862 SINAPI	ELETRODUTO RÍGIDO ROSCÁVEL, PVC, DN 20 MM (1/2"), PARA CIRCUITOS TERMINAIS, INSTALADO EM FORRO - FORNECIMENTO E INSTALAÇÃO. AF_03/2023	INEL - INSTALAÇÃO ELÉTRICA/ELETRIFICAÇÃO E ILUMINAÇÃO EXTERNA	M	1,0000000	9,10	9,10
Composição Auxiliar	88247 SINAPI	AUXILIAR DE ELETRICISTA COM ENCARGOS COMPLEMENTARES	SEDI - SERVIÇOS DIVERSOS	H	0,1050000	23,44	2,46

João Domingos



io	88264	SINAPI	ELETRICISTA COM ENCARGOS COMPLEMENTARES	SEDI - SERVIÇOS DIVERSOS	H	0,1050000	28,18	2,95	
	00002673	SINAPI	ELETRODUTO DE PVC RIGIDO ROSCAVEL DE 1/2 ", SEM LUVA	Material	M	1,0170000	3,63	3,69	
				MO sem LS =>	3,74	LS =>	0,00	MO com LS =>	3,74
				Valor do BDI =>	2,22			Valor com BDI =>	11,32

	Código	Banco	Descrição	Tipo	Und	Quant.	Valor Unit	Total	
Composição	91870	SINAPI	ELETRODUTO RÍGIDO ROSCÁVEL, PVC, DN 20 MM (1/2"), PARA CIRCUITOS TERMINAIS, INSTALADO EM PAREDE - FORNECIMENTO E INSTALAÇÃO. AF_03/2023	INEL - INSTALAÇÃO ELÉTRICA/ELETRIFICAÇÃO E ILUMINAÇÃO EXTERNA	M	1,0000000	12,10	12,10	
Composição Auxiliar	88247	SINAPI	AUXILIAR DE ELETRICISTA COM ENCARGOS COMPLEMENTARES	SEDI - SERVIÇOS DIVERSOS	H	0,1630000	23,44	3,82	
Composição Auxiliar	88264	SINAPI	ELETRICISTA COM ENCARGOS COMPLEMENTARES	SEDI - SERVIÇOS DIVERSOS	H	0,1630000	28,18	4,59	
Insumo	00002673	SINAPI	ELETRODUTO DE PVC RIGIDO ROSCAVEL DE 1/2 ", SEM LUVA	Material	M	1,0170000	3,63	3,69	
				MO sem LS =>	5,82	LS =>	0,00	MO com LS =>	5,82
				Valor do BDI =>	2,96			Valor com BDI =>	15,06

	Código	Banco	Descrição	Tipo	Und	Quant.	Valor Unit	Total	
Composição	88267	SINAPI	ENCANADOR OU BOMBEIRO HIDRÁULICO COM ENCARGOS COMPLEMENTARES	SEDI - SERVIÇOS DIVERSOS	H	1,0000000	27,10	27,10	
Composição Auxiliar	95335	SINAPI	CURSO DE CAPACITAÇÃO PARA ENCANADOR OU BOMBEIRO HIDRÁULICO (ENCARGOS COMPLEMENTARES) - HORISTA	SEDI - SERVIÇOS DIVERSOS	H	1,0000000	0,36	0,36	
Insumo	00037373	SINAPI	SEGURO - HORISTA (COLETADO CAIXA - ENCARGOS COMPLEMENTARES)	Material	H	1,0000000	0,04	0,04	
Insumo	00043485	SINAPI	EPI - FAMILIA ENCANADOR - HORISTA (ENCARGOS COMPLEMENTARES - COLETADO CAIXA)	Material	H	1,0000000	1,06	1,06	
Insumo	00002696	SINAPI	ENCANADOR OU BOMBEIRO HIDRAULICO (HORISTA)	Mão de Obra	H	1,0000000	19,50	19,50	
Insumo	00043461	SINAPI	FERRAMENTAS - FAMILIA ENCANADOR - HORISTA (ENCARGOS COMPLEMENTARES - COLETADO CAIXA)	Material	H	1,0000000	0,31	0,31	
Insumo	00037372	SINAPI	EXAMES - HORISTA (COLETADO CAIXA - ENCARGOS COMPLEMENTARES)	Material	H	1,0000000	1,34	1,34	
Insumo	00037371	SINAPI	TRANSPORTE - HORISTA (COLETADO CAIXA - ENCARGOS COMPLEMENTARES)	Material	H	1,0000000	1,10	1,10	
Insumo	00037370	SINAPI	ALIMENTACAO - HORISTA (COLETADO CAIXA - ENCARGOS COMPLEMENTARES)	Material	H	1,0000000	3,39	3,39	
				MO sem LS =>	19,86	LS =>	0,00	MO com LS =>	19,86
				Valor do BDI =>	6,63			Valor com BDI =>	33,73

	Código	Banco	Descrição	Tipo	Und	Quant.	Valor Unit	Total	
Composição	5632	SINAPI	ESCAVADEIRA HIDRÁULICA SOBRE ESTEIRAS, CAÇAMBA 0,80 M3, PESO OPERACIONAL 17 T, POTENCIA BRUTA 111 HP - CHI DIURNO. AF_06/2014	CHOR - CUSTOS HORÁRIOS DE MÁQUINAS E EQUIPAMENTOS	CHI	1,0000000	89,56	89,56	
Composição Auxiliar	5627	SINAPI	ESCAVADEIRA HIDRÁULICA SOBRE ESTEIRAS, CAÇAMBA 0,80 M3, PESO OPERACIONAL 17 T, POTENCIA BRUTA 111 HP - DEPRECIAÇÃO. AF_06/2014	CHOR - CUSTOS HORÁRIOS DE MÁQUINAS E EQUIPAMENTOS	H	1,0000000	45,36	45,36	
Composição Auxiliar	5628	SINAPI	ESCAVADEIRA HIDRÁULICA SOBRE ESTEIRAS, CAÇAMBA 0,80 M3, PESO OPERACIONAL 17 T, POTENCIA BRUTA 111 HP - JUROS. AF_06/2014	CHOR - CUSTOS HORÁRIOS DE MÁQUINAS E EQUIPAMENTOS	H	1,0000000	11,98	11,98	
Composição Auxiliar	88294	SINAPI	OPERADOR DE ESCAVADEIRA COM ENCARGOS COMPLEMENTARES	SEDI - SERVIÇOS DIVERSOS	H	1,0000000	32,22	32,22	
				MO sem LS =>	25,48	LS =>	0,00	MO com LS =>	25,48
				Valor do BDI =>	21,94			Valor com BDI =>	111,50

	Código	Banco	Descrição	Tipo	Und	Quant.	Valor Unit	Total
Composição	5631	SINAPI	ESCAVADEIRA HIDRÁULICA SOBRE ESTEIRAS, CAÇAMBA 0,80 M3, PESO OPERACIONAL 17 T, POTENCIA BRUTA 111 HP - CHI DIURNO. AF_06/2014	CHOR - CUSTOS HORÁRIOS DE MÁQUINAS E EQUIPAMENTOS	CHP	1,0000000	210,98	210,98

José Domingos



io	88294	SINAPI	OPERADOR DE ESCAVADEIRA COM ENCARGOS COMPLEMENTARES	SEDI - SERVIÇOS DIVERSOS	H	1,0000000	32,22	32,22	
io	5628	SINAPI	ESCAVADEIRA HIDRÁULICA SOBRE ESTEIRAS, CAÇAMBA 0,80 M3, PESO OPERACIONAL 17 T, POTENCIA BRUTA 111 HP - JUROS. AF_06/2014	CHOR - CUSTOS HORÁRIOS DE MÁQUINAS E EQUIPAMENTOS	H	1,0000000	11,98	11,98	
Composição Auxiliar	5629	SINAPI	ESCAVADEIRA HIDRÁULICA SOBRE ESTEIRAS, CAÇAMBA 0,80 M3, PESO OPERACIONAL 17 T, POTENCIA BRUTA 111 HP - MANUTENÇÃO. AF_06/2014	CHOR - CUSTOS HORÁRIOS DE MÁQUINAS E EQUIPAMENTOS	H	1,0000000	56,70	56,70	
Composição Auxiliar	5630	SINAPI	ESCAVADEIRA HIDRÁULICA SOBRE ESTEIRAS, CAÇAMBA 0,80 M3, PESO OPERACIONAL 17 T, POTENCIA BRUTA 111 HP - MATERIAIS NA OPERAÇÃO. AF_06/2014	CHOR - CUSTOS HORÁRIOS DE MÁQUINAS E EQUIPAMENTOS	H	1,0000000	64,72	64,72	
Composição Auxiliar	5627	SINAPI	ESCAVADEIRA HIDRÁULICA SOBRE ESTEIRAS, CAÇAMBA 0,80 M3, PESO OPERACIONAL 17 T, POTENCIA BRUTA 111 HP - DEPRECIÇÃO. AF_06/2014	CHOR - CUSTOS HORÁRIOS DE MÁQUINAS E EQUIPAMENTOS	H	1,0000000	45,36	45,36	
				MO sem LS =>	25,48	LS =>	0,00	MO com LS =>	25,48
				Valor do BDI =>	51,69			Valor com BDI =>	262,67

	Código	Banco	Descrição	Tipo	Und	Quant.	Valor Unit	Total	
Composição	5627	SINAPI	ESCAVADEIRA HIDRÁULICA SOBRE ESTEIRAS, CAÇAMBA 0,80 M3, PESO OPERACIONAL 17 T, POTENCIA BRUTA 111 HP - DEPRECIÇÃO. AF_06/2014	CHOR - CUSTOS HORÁRIOS DE MÁQUINAS E EQUIPAMENTOS	H	1,0000000	45,36	45,36	
Insumo	00010685	SINAPI	ESCAVADEIRA HIDRAULICA SOBRE ESTEIRAS, CACAMBA 0,80M3, PESO OPERACIONAL 17T, POTENCIA BRUTA 111HP	Equipamento	UN	0,0000560	810.000,00	45,36	
				MO sem LS =>	0,00	LS =>	0,00	MO com LS =>	0,00
				Valor do BDI =>	11,11			Valor com BDI =>	56,47

	Código	Banco	Descrição	Tipo	Und	Quant.	Valor Unit	Total	
Composição	5628	SINAPI	ESCAVADEIRA HIDRÁULICA SOBRE ESTEIRAS, CAÇAMBA 0,80 M3, PESO OPERACIONAL 17 T, POTENCIA BRUTA 111 HP - JUROS. AF_06/2014	CHOR - CUSTOS HORÁRIOS DE MÁQUINAS E EQUIPAMENTOS	H	1,0000000	11,98	11,98	
Insumo	00010685	SINAPI	ESCAVADEIRA HIDRAULICA SOBRE ESTEIRAS, CACAMBA 0,80M3, PESO OPERACIONAL 17T, POTENCIA BRUTA 111HP	Equipamento	UN	0,0000148	810.000,00	11,98	
				MO sem LS =>	0,00	LS =>	0,00	MO com LS =>	0,00
				Valor do BDI =>	2,93			Valor com BDI =>	14,91

	Código	Banco	Descrição	Tipo	Und	Quant.	Valor Unit	Total	
Composição	5629	SINAPI	ESCAVADEIRA HIDRÁULICA SOBRE ESTEIRAS, CAÇAMBA 0,80 M3, PESO OPERACIONAL 17 T, POTENCIA BRUTA 111 HP - MANUTENÇÃO. AF_06/2014	CHOR - CUSTOS HORÁRIOS DE MÁQUINAS E EQUIPAMENTOS	H	1,0000000	56,70	56,70	
Insumo	00010685	SINAPI	ESCAVADEIRA HIDRAULICA SOBRE ESTEIRAS, CACAMBA 0,80M3, PESO OPERACIONAL 17T, POTENCIA BRUTA 111HP	Equipamento	UN	0,0000700	810.000,00	56,70	
				MO sem LS =>	0,00	LS =>	0,00	MO com LS =>	0,00
				Valor do BDI =>	13,89			Valor com BDI =>	70,59

	Código	Banco	Descrição	Tipo	Und	Quant.	Valor Unit	Total	
Composição	5630	SINAPI	ESCAVADEIRA HIDRÁULICA SOBRE ESTEIRAS, CAÇAMBA 0,80 M3, PESO OPERACIONAL 17 T, POTENCIA BRUTA 111 HP - MATERIAIS NA OPERAÇÃO. AF_06/2014	CHOR - CUSTOS HORÁRIOS DE MÁQUINAS E EQUIPAMENTOS	H	1,0000000	64,72	64,72	
Insumo	00004221	SINAPI	OLEO DIESEL COMBUSTIVEL COMUM METROPOLITANO S-10 OU S-500	Material	L	10,7700000	6,01	64,72	
				MO sem LS =>	0,00	LS =>	0,00	MO com LS =>	0,00
				Valor do BDI =>	15,85			Valor com BDI =>	80,57

	Código	Banco	Descrição	Tipo	Und	Quant.	Valor Unit	Total	
Composição	93358	SINAPI	ESCAVAÇÃO MANUAL DE VALA COM PROFUNDIDADE MENOR OU IGUAL A 1,30 M. AF_02/2021	MOVMT - MOVIMENTO DE TERRA	m³	1,0000000	86,67	86,67	
Composição Auxiliar	88316	SINAPI	SERVENTE COM ENCARGOS COMPLEMENTARES	SEDI - SERVIÇOS DIVERSOS	H	3,9560000	21,91	86,67	
				MO sem LS =>	55,77	LS =>	0,00	MO com LS =>	55,77
				Valor do BDI =>	21,23			Valor com BDI =>	107,90

	Código	Banco	Descrição	Tipo	Und	Quant.	Valor Unit	Total
--	--------	-------	-----------	------	-----	--------	------------	-------

José Domingos

PRACA SENADOR FERNANDES TAVORA, S/N CENTRO, JAGUARIBE - CE
 TEL. 88 3522-1001



io	10551	ORSE	Encargos Complementares - Carpinteiro	Provisórios	h	1,0000000	3,65	3,65
	10599	ORSE	Protetor solar fps 30 com 120ml	Material	un	0,0018000	18,00	0,03
	10492	ORSE	Cesta Básica	Material	un	0,0045000	175,00	0,78
Insumo	00012895	SINAPI	CAPACETE DE SEGURANCA ABA FRONTAL COM SUSPENSAO DE POLIETILENO, SEM JUGULAR (CLASSE B)	Material	UN	0,0006000	16,80	0,01
Insumo	00012894	SINAPI	CAPA PARA CHUVA EM PVC COM FORRO DE POLIESTER, COM CAPUZ (AMARELA OU AZUL)	Material	UN	0,0002000	21,84	0,00
Insumo	11244	ORSE	Martelo com unha	Material	un	0,0002000	48,95	0,00
Insumo	158	ORSE	Almoço (Participação do empregador)	Material	un	0,1018000	14,00	1,42
Insumo	10579	ORSE	Chave de fenda chata 30 cm	Material	un	0,0002000	26,89	0,00
Insumo	00012892	SINAPI	LUVA RASPA DE COURO, CANO CURTO (PUNHO *7* CM)	Material	PAR	0,0023000	15,12	0,03
Insumo	10761	ORSE	Refeição - café da manhã (café com leite e dois pães com manteiga)	Serviços	un	0,1018000	5,00	0,50
Insumo	2378	ORSE	Vale transporte	Material	un	0,0654000	4,50	0,29
Insumo	10577	ORSE	Serrote 40cm	Material	un	0,0001000	29,90	0,00
Insumo	10362	ORSE	Seguro de vida e acidente em grupo	Serviços	un	0,0045000	12,54	0,05
Insumo	11248	ORSE	Furadeira e Parafusadeira eletrica Bosch ou Similar profissional	Equipamento	un	0,0001000	246,00	0,02
Insumo	1651	ORSE	Óculos branco proteção	Material	pr	0,0007000	6,35	0,00
Insumo	11249	ORSE	Serra circular eletrica portatil	Equipamento	un	0,0001000	518,00	0,05
Insumo	10596	ORSE	Protetor auricular	Material	un	0,0045000	4,90	0,02
Insumo	10517	ORSE	Exames admissionais/demissionais (checkup)	Serviços	cj	0,0004000	300,00	0,12
Insumo	941	ORSE	Fardamento com mangas curta	Material	un	0,0015000	190,62	0,28
Insumo	00012893	SINAPI	BOTA DE SEGURANCA COM BIQUEIRA DE ACO E COLARINHO ACOLCHOADO	Material	PAR	0,0007000	80,64	0,05
Insumo	10578	ORSE	Formão grande	Material	un	0,0002000	15,15	0,00

MO sem LS => 0,00 LS => 0,00 MO com LS => 0,00
 Valor do BDI => 0,89 Valor com BDI => 4,54

	Código	Banco	Descrição	Tipo	Und	Quant.	Valor Unit	Total
Composição	10605	ORSE	Encargos Complementares - Montador	Provisórios	h	1,0000000	4,27	4,27
Insumo	941	ORSE	Fardamento com mangas curta	Material	un	0,0015000	190,62	0,77
Insumo	10596	ORSE	Protetor auricular	Material	un	0,0045000	4,90	0,05
Insumo	11281	ORSE	Bolsa de lona para ferramentas 40 x 30 x 20cm	Material	un	0,0008000	357,49	0,15
Insumo	11285	ORSE	Fonte inversora de solda WMI 140ED 220V - BAMBOZZI - WMI- 140ED	Material	un	0,0001000	899,00	0,04
Insumo	2378	ORSE	Vale transporte	Material	un	0,0654000	4,50	1,07
Insumo	11278	ORSE	Alicate diagonal para corte rente 5" a 8"	Material	un	0,0002000	37,60	0,00
Insumo	00012893/SIN API	ORSE	Bota de segurança com biqueira de aço e colarinho acolchoado	Material	par	0,0008000	65,04	0,02

PRACA SENADOR FERNANDES TAVORA, S/N CENTRO, JAGUARIBE - CE
 FEL. 88 3522-1001

João Domingos



	11273	ORSE	Esquadro de alumínio para soldagem de peças, com duas morsas, 35 x 35 x 4,5cm, marca Black Jack	Material	un	0,0002000	218,98	0,02
	00012895/SIN API	ORSE	Capacete de segurança aba frontal com suspensão de polietileno, sem jugular (classe b)	Material	un	0,0006000	13,55	0,00
	10517	ORSE	Exames admissionais/demissionais (checkup)	Serviços	cj	0,0004000	300,00	0,32
Insumo	11283	ORSE	Selador horizontal para fita de aço 1"	Material	un	0,0001000	483,81	0,02
Insumo	11282	ORSE	Esmerilhadeira angular elétrico portátil 4 1/2" - 1000 watts - ref. G1000kB2Black e Decker	Material	un	0,0002000	362,00	0,03
Insumo	11276	ORSE	Alicate de pressão para solda tipo U, para apertar chapas, tiras e qualquer tipo de perfil. Niquelado, mordentes reforçados em aço laminado. Corpo em chapa dobrada extra-reforçada e rebites de aço, 11" (280mm). Ref. 138 Gedore.	Material	un	0,0002000	68,31	0,00
Insumo	11284	ORSE	Cavalete de ferro nº 1	Material	un	0,0002000	120,76	0,01
Insumo	11277	ORSE	Alicate de pressão para solda de chapa 18" (460mm), Ref.138 Z Gedore	Material	un	0,0002000	110,32	0,01
Insumo	10761	ORSE	Refeição - café da manhã (café com leite e dois pães com manteiga)	Serviços	un	0,1018000	5,00	1,37
Insumo	10599	ORSE	Protetor solar fps 30 com 120ml	Material	un	0,0018000	18,00	0,08
Insumo	10362	ORSE	Seguro de vida e acidente em grupo	Serviços	un	0,0045000	12,54	0,15
Insumo	11275	ORSE	Alicate de pressão 11"	Material	un	0,0002000	62,08	0,00
Insumo	00012892/SIN API	ORSE	Luva raspa de couro, cano curto (punho *7* cm)	Material	par	0,0023000	12,19	0,01
Insumo	11280	ORSE	Chave Inglesa 15" ref. 012418012 carbografite	Material	un	0,0002000	60,50	0,00
Insumo	11271	ORSE	Talhadeira com punho de proteção 22 x225mm ref.207206BR Belzer	Material	un	0,0001000	29,21	0,00
Insumo	158	ORSE	Almoço (Participação do empregador)	Material	un	0,1018000	14,00	3,84
Insumo	11270	ORSE	Martelo de solda do tipo picareta, cabo de madeira, 300x0,4x0,5mm	Material	un	0,0003000	28,65	0,00
Insumo	00012894/SIN API	ORSE	Capa para chuva em pvc com forro de poliéster, com capuz (amarela ou azul)	Material	un	0,0002000	17,61	0,00
Insumo	11274	ORSE	Grampo de de aperto rápido 16" Ref. 60987 Beltools	Material	un	0,0003000	18,79	0,00
Insumo	1651	ORSE	Óculos branco proteção	Material	pr	0,0008000	6,35	0,01
Insumo	10492	ORSE	Cesta Básica	Material	un	0,0045000	175,00	2,12
Insumo	11279	ORSE	Alicate para anéis de pistão capacidade 50-100mm. ref.44044101 Tramontina ou similar	Material	un	0,0002000	88,71	0,00
Insumo	11286	ORSE	Macariço de solda Ref. CG201 código 010414410 carbografite	Material	un	0,0003000	398,78	0,06
Insumo	11272	ORSE	Alicate Climpador (cripador)	Material	un	0,0001000	102,60	0,00

Detalhamento de Cálculo ORSE

	Código Banco	Descrição	Tipo	Und	Quant.	Valor Unit	Total
Insumo	00012892/SIN API	Luva raspa de couro, cano curto (punho *7* cm)	Material	par	0,0023000	12,19	0,01
Insumo	2378	Vale transporte	Material	un	0,0654000	4,50	1,07
Insumo	10761	Refeição - café da manhã (café com leite e dois pães com manteiga)	Serviços	un	0,1018000	5,00	1,37

PRAÇA SENADOR FERNANDES TAVORA, S/N CENTRO, JAGUARIBE - CE
TEL: 88 3522-1001

João Domingos



	941	ORSE	Fardamento com mangas curta	Material	un	0,0015000	190,62	0,77
	11270	ORSE	Martelo de solda do tipo picareta, cabo de madeira, 300x0,4x0,5mm	Material	un	0,0003000	28,65	0,00
	11283	ORSE	Selador horizontal para fita de aço 1"	Material	un	0,0001000	483,81	0,02
Insumo	11275	ORSE	Alicate de pressão 11"	Material	un	0,0002000	62,08	0,00
Insumo	10362	ORSE	Seguro de vida e acidente em grupo	Serviços	un	0,0045000	12,54	0,15
Insumo	1651	ORSE	Óculos branco proteção	Material	pr	0,0008000	6,35	0,01
Insumo	10599	ORSE	Protetor solar fps 30 com 120ml	Material	un	0,0018000	18,00	0,08
Insumo	10517	ORSE	Exames admissionais/demissionais (checkup)	Serviços	cj	0,0004000	300,00	0,32
Insumo	00012894/SIN API	ORSE	Capa para chuva em pvc com forro de poliester, com capuz (amarela ou azul)	Material	un	0,0002000	17,61	0,00
Insumo	11284	ORSE	Cavalete de ferro nº 1	Material	un	0,0002000	120,76	0,01
Insumo	11282	ORSE	Esmerilhadeira angular elétrico portátil 4 1/2" - 1000 watts - ref. G1000kB2Black e Decker	Material	un	0,0002000	362,00	0,03
Insumo	00012893/SIN API	ORSE	Bota de segurança com biqueira de aço e colarinho acolchoado	Material	par	0,0008000	65,04	0,02
Insumo	11279	ORSE	Alicate para anéis de pistão capacidade 50-100mm. ref.44044101 Tramontina ou similar	Material	un	0,0002000	88,71	0,00
Insumo	11274	ORSE	Grampo de de aperto rápido 16" Ref. 60987 Beltools	Material	un	0,0003000	18,79	0,00
Insumo	11271	ORSE	Talhadeira com punho de proteção 22 x225mm ref.207206BR Belzer	Material	un	0,0001000	29,21	0,00
Insumo	00012895/SIN API	ORSE	Capacete de segurança aba frontal com suspensao de polietileno, sem jugular (classe b)	Material	un	0,0006000	13,55	0,00
Insumo	11276	ORSE	Alicate de pressão para solda tipo U, para apertar chapas, tiras e qualquer tipo de perfil. Niquelado, mordentes reforçados em aço laminadao. Corpo em chapa dobrada extra-reforçada e rebites de aço, 11" (280mm). Ref. 138 Gedore.	Material	un	0,0002000	68,31	0,00
Insumo	11286	ORSE	Macariço de solda Ref. CG201 código 010414410 carbografite	Material	un	0,0003000	398,78	0,06
Insumo	10492	ORSE	Cesta Básica	Material	un	0,0045000	175,00	2,12
Insumo	158	ORSE	Almoço (Participação do empregador)	Material	un	0,1018000	14,00	3,84
Insumo	11280	ORSE	Chave Inglesa 15" ref. 012418012 carbografite	Material	un	0,0002000	60,50	0,00
Insumo	11277	ORSE	Alicate de pressão para solda de chapa 18" (460mm), Ref.138 Z Gedore	Material	un	0,0002000	110,32	0,01
Insumo	11278	ORSE	Alicate diagonal para corte rente 5" a 8"	Material	un	0,0002000	37,60	0,00
Insumo	11281	ORSE	Bolsa de lona para ferramentas 40 x 30 x 20cm	Material	un	0,0008000	357,49	0,15
Insumo	10596	ORSE	Protetor auricular	Material	un	0,0045000	4,90	0,05
Insumo	11285	ORSE	Fonte inversora de solda WMI 140ED 220V - BAMBOZZI - WMI- 140ED	Material	un	0,0001000	899,00	0,04
Insumo	11272	ORSE	Alicate Cliempador (cripador)	Material	un	0,0001000	102,60	0,00
Insumo	11273	ORSE	Esquadro de alumínio para soldagem de peças, com duas morsas, 35 x 35 x 4,5cm, marca Black Jack	Material	un	0,0002000	218,98	0,02

PRACA SENADOR FERNANDES TAVORA, S/N CENTRO - JAGUARIBE - CE

TEL. 88 3522-1001

MO sem LS => 0,00
Valor do BDI => 1,04

LS =>

0,00

MO com LS =>

0,00

Valor com BDI =>

5,31

José Domingos



	Código	Banco	Descrição	Tipo	Und	Quant.	Valor Unit	Total
	10553	ORSE	Encargos Complementares - Pintor	Provisórios	h	1,0000000	3,79	3,79
	10517	ORSE	Exames admissionais/demissionais (checkup)	Serviços	cj	0,0004000	300,00	0,42
Insumo	10362	ORSE	Seguro de vida e acidente em grupo	Serviços	un	0,0045000	12,54	0,19
Insumo	11251	ORSE	Pincel de seda 2"	Material	un	0,0045000	26,90	0,06
Insumo	10596	ORSE	Protetor auricular	Material	un	0,0045000	4,90	0,07
Insumo	00012893/SIN API	ORSE	Bota de segurança com biqueira de aço e colarinho acolchoado	Material	par	0,0008000	65,04	0,02
Insumo	941	ORSE	Fardamento com mangas curta	Material	un	0,0015000	190,62	1,00
Insumo	11252	ORSE	Escada de alumínio de abrir com 7 degraus	Material	un	0,0001000	269,00	0,01
Insumo	00012895/SIN API	ORSE	Capacete de segurança aba frontal com suspensão de polietileno, sem jugular (classe b)	Material	un	0,0006000	13,55	0,00
Insumo	10583	ORSE	Trincha 3"	Material	un	0,0045000	11,98	0,02
Insumo	10599	ORSE	Protetor solar fps 30 com 120ml	Material	un	0,0018000	18,00	0,11
Insumo	11250	ORSE	Rolo lã de carneiro 20cm	Material	un	0,0023000	17,50	0,02
Insumo	10492	ORSE	Cesta Básica	Material	un	0,0045000	175,00	2,75
Insumo	158	ORSE	Almoço (Participação do empregador)	Material	un	0,1018000	14,00	4,98
Insumo	4725	ORSE	Espátula	Material	un	0,0004000	16,82	0,00
Insumo	00012894/SIN API	ORSE	Capa para chuva em pvc com forro de poliéster, com capuz (amarela ou azul)	Material	un	0,0002000	17,61	0,00
Insumo	00012892/SIN API	ORSE	Luva raspa de couro, cano curto (punho *7* cm)	Material	par	0,0023000	12,19	0,01
Insumo	4174	ORSE	Desempenadeira de aço lisa, cabo madeira, ref:143, Atlas ou similar	Material	un	0,0005000	10,80	0,00
Insumo	2378	ORSE	Vale transporte	Material	un	0,0654000	4,50	1,28
Insumo	1651	ORSE	Óculos branco proteção	Material	pr	0,0008000	6,35	0,01
Insumo	10761	ORSE	Refeição - café da manhã (café com leite e dois pães com manteiga)	Serviços	un	0,1018000	5,00	1,78

Detalhamento de Cálculo ORSE

	Código	Banco	Descrição	Tipo	Und	Quant.	Valor Unit	Total
Insumo	11250	ORSE	Rolo lã de carneiro 20cm	Material	un	0,0023000	17,50	0,02
Insumo	00012892/SIN API	ORSE	Luva raspa de couro, cano curto (punho *7* cm)	Material	par	0,0023000	12,19	0,01
Insumo	4174	ORSE	Desempenadeira de aço lisa, cabo madeira, ref:143, Atlas ou similar	Material	un	0,0005000	10,80	0,00
Insumo	2378	ORSE	Vale transporte	Material	un	0,0654000	4,50	1,28
Insumo	10761	ORSE	Refeição - café da manhã (café com leite e dois pães com manteiga)	Serviços	un	0,1018000	5,00	1,78
Insumo	941	ORSE	Fardamento com mangas curta	Material	un	0,0015000	190,62	1,00
Insumo	11251	ORSE	Pincel de seda 2"	Material	un	0,0045000	26,90	0,06

PRACA SENADOR FERNANDES TAVORA, S/N CENTRO, JAGUARIBE - CE
TEL. 88 3522-1001

José Domingos



	11252	ORSE	Escada de aluminio de abrir com 7 degraus	Material	un	0,0001000	269,00	0,01
	10583	ORSE	Trincha 3"	Material	un	0,0045000	11,98	0,02
	10362	ORSE	Seguro de vida e acidente em grupo	Serviços	un	0,0045000	12,54	0,19
Insumo	1651	ORSE	Óculos branco proteção	Material	pr	0,0008000	6,35	0,01
Insumo	10599	ORSE	Protetor solar fps 30 com 120ml	Material	un	0,0018000	18,00	0,11
Insumo	10517	ORSE	Exames admissionais/demissionais (checkup)	Serviços	cj	0,0004000	300,00	0,42
Insumo	00012894/SIN API	ORSE	Capa para chuva em pvc com forro de poliester, com capuz (amarela ou azul)	Material	un	0,0002000	17,61	0,00
Insumo	00012893/SIN API	ORSE	Bota de segurança com biqueira de aço e colarinho acolchoado	Material	par	0,0008000	65,04	0,02
Insumo	00012895/SIN API	ORSE	Capacete de segurança aba frontal com suspensao de polietileno, sem jugular (classe b)	Material	un	0,0006000	13,55	0,00
Insumo	10492	ORSE	Cesta Básica	Material	un	0,0045000	175,00	2,75
Insumo	158	ORSE	Almoço (Participação do empregador)	Material	un	0,1018000	14,00	4,98
Insumo	4725	ORSE	Espátula	Material	un	0,0004000	16,82	0,00
Insumo	10596	ORSE	Protetor auricular	Material	un	0,0045000	4,90	0,07

MO sem LS => 0,00 LS => 0,00 MO com LS => 0,00
 Valor do BDI => 0,92 Valor com BDI => 4,71

	Código Banco	Descrição	Tipo	Und	Quant.	Valor Unit	Total
Composição	10549 ORSE	Encargos Complementares - Servente	Provisórios	h	1,0000000	3,76	3,76
Insumo	2378 ORSE	Vale transporte	Material	un	0,0941000	4,50	0,42
Insumo	00012894 SINAPI	CAPA PARA CHUVA EM PVC COM FORRO DE POLIESTER, COM CAPUZ (AMARELA OU AZUL)	Material	UN	0,0002000	21,84	0,00
Insumo	4728 ORSE	Talhadeira chata 10"	Material	un	0,0003000	18,58	0,00
Insumo	00012892 SINAPI	LUVA RASPA DE COURO, CANO CURTO (PUNHO *7* CM)	Material	PAR	0,0023000	15,12	0,03
Insumo	10761 ORSE	Refeição - café da manhã (café com leite e dois pães com manteiga)	Serviços	un	0,1018000	5,00	0,50
Insumo	00012893 SINAPI	BOTA DE SEGURANCA COM BIQUEIRA DE ACO E COLARINHO ACOLCHADO	Material	PAR	0,0008000	80,64	0,06
Insumo	1651 ORSE	Óculos branco proteção	Material	pr	0,0008000	6,35	0,00
Insumo	10788 ORSE	Pá quadrada	Material	un	0,0002000	36,90	0,00
Insumo	00012895 SINAPI	CAPACETE DE SEGURANCA ABA FRONTAL COM SUSPENSAO DE POLIETILENO, SEM JUGULAR (CLASSE B)	Material	UN	0,0006000	16,80	0,01
Insumo	4729 ORSE	Marreta 1 kg com cabo	Material	un	0,0001000	31,50	0,00
Insumo	941 ORSE	Fardamento com mangas curta	Material	un	0,0015000	190,62	0,28
Insumo	10599 ORSE	Protetor solar fps 30 com 120ml	Material	un	0,0018000	18,00	0,03
Insumo	10596 ORSE	Protetor auricular	Material	un	0,0045000	4,90	0,02
Insumo	158 ORSE	Almoço (Participação do empregador)	Material	un	0,1018000	14,00	1,42
Insumo	10492 ORSE	Cesta Básica	Material	un	0,0045000	175,00	0,78

PRACA SENADOR FERNANDES TAVORA, S/N CENTRO, JAGUARIBE - CE
 TEL. 88 3522-1001

José Domingos



00002711	SINAPI	CARRINHO DE MAO DE ACO CAPACIDADE 50 A 60 L, PNEU COM CAMARA	Material	UN	0,0002000	220,99	0,04
10362	ORSE	Seguro de vida e acidente em grupo	Serviços	un	0,0045000	12,54	0,05
10517	ORSE	Exames admissionais/demissionais (checkup)	Serviços	cj	0,0004000	300,00	0,12

MO sem LS => 0,00 LS => 0,00 MO com LS => 0,00
 Valor do BDI => 0,92 Valor com BDI => 4,68

Código	Banco	Descrição	Tipo	Und	Quant.	Valor Unit	Total
2003842	SICRO3	Enchimento de junta de concreto com argamassa asfáltica de densidade 1.700 kg/m³ - espessura de 1 cm		kg	1,0000000	68,61	68,61

B	Código	Banco	Mão de Obra	Quantidade	Custo Horário	Custo Horário
Insumo	P9824	SICRO3	Servente	2,0000000	20,6604	41,3208

Custo horário total de mão de obra 41,3208
Custo horário total de execução 41,3208
Custo unitário de execução 41,3208
Custo do FIC 0
Custo do FIT 0

C	Banco	Código	MATERIAL	Quantidade	Unidade	Preço Unitário	Custo Horário
Insumo	SICRO3	M2158	Argamassa asfáltica	1,0000000	kg	27,2543	27,2543

Custo unitário total de material 27,2543

E	Banco	Tempo	Descrição	Carga	Quantidade	Unidade	Preço Unitário	Custo Horário
Composição	SICRO3	5914655	Carga, manobra e descarga de materiais diversos em caminhão carroceria de 15 t - carga e descarga manuais	M2158	0,0010000	t	33,4700	0,0335

Custo Total dos Tempos Fixos 0,0335

F	Banco	Momento	Descrição	Quantidade	Distância Média de Transporte (DMT)				Custo Horário
					LN	RP	P	P	
Insumo	SICRO3	M2158	Argamassa asfáltica	0,0010000	5914449	5914464	5914479	--	0,0000
					0,00	0,00	0,00		
					1,11	0,89	0,73		
					0.0000	0.0000	0.0000		

Custo total de transporte 0

MO sem LS => 41,32 LS => 0,00 MO com LS => 41,32
 Valor do BDI => 16,80 Valor com BDI => 85,41

Código	Banco	Descrição	Tipo	Und	Quant.	Valor Unit	Total
2512	ORSE	Escavação com trator de esteiras com lâmina, em material de 1ª categoria	Execução de Cortes e Aterros	m³	1,0000000	2,50	2,50

Código	Banco	Equipamentos de Custo Unitário	Quantidade	Utilização.		Custo Horário		Custo Horário Total
				Produtiva	Improdutiva	Produtiva	Improdutiva	
2501	ORSE	Trator esteira (cat - d6m - xl - 163-6a nacional 140,0 hp ou equivalente)	0,0092593	0,0092593	0	269,90	74,62	0,02

Código	Banco	Descrição	Tipo	Und	Quant.	Valor Unit	Total
--------	-------	-----------	------	-----	--------	------------	-------

Detalhamento de Cálculo ORSE
 PRACA SENADOR FERNANDES TAVORA, S/N CENTRO, JAGUARIBE - CE

Código	Banco	Equipamentos de Custo Unitário	Quantidade	Utilização.	Custo Horário	Custo Horário
--------	-------	--------------------------------	------------	-------------	---------------	---------------

José Domingos



				Produtiva	Improdutiva	Produtiva	Improdutiva	Total	
	2501	ORSE	Trator esteira (cat - d6m - xl - 163-6a nacional 140,0 hp ou equivalente)	0,0092593	0,0092593	0	269,90	74,62	0,02
	Código Banco	Descrição	Tipo		Und	Quant.	Valor Unit	Total	
			MO sem LS =>	0,00	LS =>	0,00	MO com LS =>		0,00
			Valor do BDI =>	0,61			Valor com BDI =>		3,11

	Código Banco	Descrição	Tipo	Und	Quant.	Valor Unit	Total	
Composição	4016096 SICRO3	Escavação e carga de material de jazida com escavadeira hidráulica de 1,56 m³		m³	1,0000000	1,35	1,35	
A	Código Banco	Equipamentos	Quantidade	Utilização		Custo Horário		Custo Horário
				Operativa	Improdutiva	Operativa	Improdutiva	Total
Insumo	E9515 SICRO3	Escavadeira hidráulica sobre esteiras com caçamba com capacidade de 1,56 m³ - 118 kW	1,0000000	1,00	0,00	286,4789	129,2519	286,4789
Custo horário total de equipamentos								286,4789

	Código Banco	Mão de Obra	Quantidade	Custo Horário	Custo Horário			
Insumo	P9824 SICRO3	Servente	1,0000000	20,6604	20,6604			
Custo horário total de mão de obra					20,6604			
Custo horário total de execução					307,1393			
Custo unitário de execução					1,3343			
Custo do FIC					0,0181			
Custo do FIT					0			
			MO sem LS =>	0,08	LS =>	0,01	MO com LS =>	0,09
			Valor do BDI =>	0,33			Valor com BDI =>	1,68

	Código Banco	Descrição	Tipo	Und	Quant.	Valor Unit	Total	
Composição	4805750 SICRO3	Escavação manual em material de 1ª categoria na profundidade de até 1 m		m³	1,0000000	41,88	41,88	
B	Código Banco	Mão de Obra	Quantidade	Custo Horário		Custo Horário		
Insumo	P9824 SICRO3	Servente	1,0000000			20,6604	20,6604	
Custo horário total de mão de obra					20,6604			
Custo horário total de execução					20,6604			
Custo unitário de execução					41,3208			
Custo do FIC					0,562			
Custo do FIT					0			
			MO sem LS =>	41,32	LS =>	0,00	MO com LS =>	41,32
			Valor do BDI =>	10,26			Valor com BDI =>	52,14

	Código Banco	Descrição	Tipo	Und	Quant.	Valor Unit	Total	
Composição	91170 SINAPI	FIXAÇÃO DE TUBOS HORIZONTAIS DE PVC, CPVC OU COBRE DIÂMETROS MENORES OU IGUAIS A 40 MM OU ELETROCALHAS ATÉ 150MM DE LARGURA, COM ABRAÇADEIRA METÁLICA RÍGIDA TIPO D 1/2", FIXADA EM PERFILADO EM LAJE. AF_05/2015	INHI - INSTALAÇÕES HIDROS SANITÁRIAS	M	1,0000000	4,19	4,19	
Composição Auxiliar	88267 SINAPI	ENCANADOR OU BOMBEIRO HIDRÁULICO COM ENCARGOS COMPLEMENTARES	SEDI - SERVIÇOS DIVERSOS	H	0,0690000	27,10	1,86	
Composição Auxiliar	88248 SINAPI	AUXILIAR DE ENCANADOR OU BOMBEIRO HIDRÁULICO COM ENCARGOS COMPLEMENTARES	SEDI - SERVIÇOS DIVERSOS	H	0,0100000	22,46	0,22	
Insumo	00000392 SINAPI	ABRACADEIRA EM ACO PARA ABRAÇADOS DE ELETRODUTOS TIPO D, S/N CENTRO, JAGUARIBE - CE COM 1/2" E PARAFUSO DE FIXAÇÃO	Material	UN	0,6500000	3,26	2,11	
Custo horário total de mão de obra					1,52			
Custo horário total de execução					1,52			
Custo unitário de execução					0,00			
Custo do FIC					1,52			
Custo do FIT					0,00			
			MO sem LS =>	1,52	LS =>	0,00	MO com LS =>	1,52

José Domingos

FRANCISCA SENA DE FERNANDES FAVORA, S/N CENTRO, JAGUARIBE - CE
TEL. 88 3522-1001



				Valor do BDI =>	1,02		Valor com BDI =>	5,21
	Código	Banco	Descrição	Tipo	Und	Quant.	Valor Unit	Total
io	91173	SINAPI	FIXAÇÃO DE TUBOS VERTICAIS DE PPR DIÂMETROS MENORES OU IGUAIS A 40 MM COM ABRAÇADEIRA METÁLICA RÍGIDA TIPO D 1/2", FIXADA EM PERFILADO EM ALVENARIA. AF_05/2015	INHI - INSTALAÇÕES HIDROSANITÁRIAS	M	1,0000000	2,13	2,13
Composição Auxiliar	88267	SINAPI	ENCANADOR OU BOMBEIRO HIDRÁULICO COM ENCARGOS COMPLEMENTARES	SEDI - SERVIÇOS DIVERSOS	H	0,0350000	27,10	0,94
Composição Auxiliar	88248	SINAPI	AUXILIAR DE ENCANADOR OU BOMBEIRO HIDRÁULICO COM ENCARGOS COMPLEMENTARES	SEDI - SERVIÇOS DIVERSOS	H	0,0050000	22,46	0,11
Insumo	00000392	SINAPI	ABRACADEIRA EM ACO PARA AMARRACAO DE ELETRODUTOS, TIPO D, COM 1/2" E PARAFUSO DE FIXACAO	Material	UN	0,3330000	3,26	1,08

MO sem LS => 0,76 LS => 0,00 MO com LS => 0,76
 Valor do BDI => 0,52 Valor com BDI => 2,65

	Código	Banco	Descrição	Tipo	Und	Quant.	Valor Unit	Total
Composição	C1405	SEINFRA	FORMA PLANA CHAPA COMPENSADA RESINADA, ESP.= 12mm UTIL. 3 X	FORMAS	m²	1,0000000	146,44	146,44
Insumo	I1728	SEINFRA	PREGO 18X27 (2.1/2" X 10) (APROXIMADAMENTE 198UN/KG)	Material	KG	0,2500000	14,20	3,55
Insumo	I1846	SEINFRA	SARRAFO DE 1"X4"	Material	M	1,5300000	6,05	9,25
Insumo	I1916	SEINFRA	TABUA DE 1" DE 3A. - L = 30cm	Material	M	1,6000000	12,77	20,43
Insumo	I1691	SEINFRA	PONTALETE / BARROTE DE 3"x3"	Material	M	2,0000000	16,09	32,18
Insumo	I0041	SEINFRA	AJUDANTE DE CARPINTEIRO	Mão de Obra	H	1,3500000	21,10	28,48
Insumo	I0965	SEINFRA	DESMOLDANTE PARA FORMAS	Material	L	0,1000000	8,45	0,84
Insumo	I0529	SEINFRA	CHAPA COMPENSADO RESINADO 12MM (1.10 X 2.20M)	Material	m²	0,4300000	35,95	15,45
Insumo	I0498	SEINFRA	CARPINTEIRO	Mão de Obra	H	1,3500000	26,86	36,26

MO sem LS => 64,74 LS => 0,00 MO com LS => 64,74
 Valor do BDI => 35,87 Valor com BDI => 182,31

	Código	Banco	Descrição	Tipo	Und	Quant.	Valor Unit	Total
Composição	3103302	SICRO3	Fôrmas de tábuas de pinho para dispositivos de drenagem - utilização de 3 vezes - confecção, instalação e retirada		m²	1,0000000	79,51	79,51

A	Código	Banco	Equipamentos	Quantidade	Utilização		Custo Horário		Custo Horário Total
					Operativa	Improdutiva	Operativa	Improdutiva	
Insumo	E9066	SICRO3	Grupo gerador - 14 kVA	0,0937200	1,00	0,00	18,9144	5,1138	1,7727
Insumo	E9535	SICRO3	Serra circular com bancada - D = 30 cm - 4 kW	0,0937200	1,00	0,00	27,9105	27,5513	2,6158

Custo horário total de equipamentos 4,3885

B	Código	Banco	Mão de Obra	Quantidade	Custo Horário		Custo Horário	
Insumo	P9808	SICRO3	Carpinteiro	0,9000000			26,9576	24,2618
Insumo	P9801	SICRO3	Ajudante	0,9000000			22,0788	19,8709

Custo horário total de mão de obra 44,1327

Custo horário total de execução 48,5212

Custo unitário de execução 48,5212

Custo do FIC 0

José Domingos



Custo do FIT 0

	Banco	Código	MATERIAL	Quantidade	Unidade	Preço Unitário	Custo Horário
	SICRO3	M0290	Tábua - E = 2,5 cm e L = 10 cm	1,2148900	m	5,6995	6,9243
Insumo	SICRO3	M1205	Prego de ferro	0,0236500	kg	15,0275	0,3554
Insumo	SICRO3	M0560	Desmoldante para fôrmas de madeira	0,0185200	l	12,0846	0,2238
Insumo	SICRO3	M1429	Tábua de pinho de terceira - E = 2,5 cm	0,4043000	m²	56,9950	23,0431

Custo unitário total de material 30,5466

E	Banco	Tempo	Descrição	Carga	Quantidade	Unidade	Preço Unitário	Custo Horário
Composição	SICRO3	5914655	Carga, manobra e descarga de materiais diversos em caminhão carroceria de 15 t - carga e descarga manuais	M1205	0,0000200	t	33,4700	0,0007
Composição	SICRO3	5914655	Carga, manobra e descarga de materiais diversos em caminhão carroceria de 15 t - carga e descarga manuais	M1429	0,0101100	t	33,4700	0,3384
Composição	SICRO3	5914655	Carga, manobra e descarga de materiais diversos em caminhão carroceria de 15 t - carga e descarga manuais	M0560	0,0000200	t	33,4700	0,0007
Composição	SICRO3	5914655	Carga, manobra e descarga de materiais diversos em caminhão carroceria de 15 t - carga e descarga manuais	M0290	0,0030400	t	33,4700	0,1017

Custo Total dos Tempos Fixos 0,4415

F	Banco	Momento	Descrição	Quantidade	Distância Média de Transporte (DMT)				Custo Horário
					LN	RP	P	P	
Insumo	SICRO3	M1205	Prego de ferro	0,0000200	5914449	5914464	5914479	--	0,0000
					0,00	0,00	0,00		
					1,11	0,89	0,73		
					0,0000	0,0000	0,0000		
Insumo	SICRO3	M1429	Tábua de pinho de terceira - E = 2,5 cm	0,0101100	5914449	5914464	5914479	--	0,0000
					0,00	0,00	0,00		
					1,11	0,89	0,73		
					0,0000	0,0000	0,0000		
Insumo	SICRO3	M0560	Desmoldante para fôrmas de madeira	0,0000200	5914449	5914464	5914479	--	0,0000
					0,00	0,00	0,00		
					1,11	0,89	0,73		
					0,0000	0,0000	0,0000		
Insumo	SICRO3	M0290	Tábua - E = 2,5 cm e L = 10 cm	0,0030400	5914449	5914464	5914479	--	0,0000
					0,00	0,00	0,00		
					1,11	0,89	0,73		
					0,0000	0,0000	0,0000		

Custo total de transporte 0

MO sem LS => 44,13 LS => 0,00 MO com LS => 44,13
 Valor do BDI => 19,47 Valor com BDI => 98,98

	Código	Banco	Descrição	Tipo	Und	Quant.	Valor Unit	Total
Composição	93282	SINAPI	GUINCHO ELÉTRICO DE COLUNA, CAPACIDADE 400 KG, COM MOTO FREIO, MOTOR TRIFÁSICO DE 1,25 CV - CHI DIURNO. AF_03/2016	CHOR - CUSTOS HORÁRIOS DE MÁQUINAS E EQUIPAMENTOS	CHI	1,0000000	27,02	27,02
Composição Auxiliar	88295	SINAPI	OPERADOR DE GUINCHO COM ENCARGOS COMPLEMENTARES	SEDI - SERVIÇOS DIVERSOS	H	1,0000000	26,48	26,48
Composição Auxiliar	93277	SINAPI	GUINCHO ELÉTRICO DE COLUNA, CAPACIDADE 400 KG, COM MOTO FREIO, MOTOR TRIFÁSICO DE 1,25 CV - CHI DIURNO. AF_03/2016	CHOR - CUSTOS HORÁRIOS DE MÁQUINAS E EQUIPAMENTOS	H	1,0000000	0,49	0,49

João Domingos



io	93278	SINAPI	GUINCHO ELÉTRICO DE COLUNA, CAPACIDADE 400 KG, COM MOTO FREIO, MOTOR TRIFÁSICO DE 1,25 CV - JUROS. AF_03/2016	CHOR - CUSTOS HORÁRIOS DE MÁQUINAS E EQUIPAMENTOS	H	1,0000000	0,05	0,05		
				MO sem LS =>		19,74	LS =>	0,00	MO com LS =>	19,74
				Valor do BDI =>		6,61			Valor com BDI =>	33,63

	Código	Banco	Descrição	Tipo	Und	Quant.	Valor Unit	Total		
Composição	93281	SINAPI	GUINCHO ELÉTRICO DE COLUNA, CAPACIDADE 400 KG, COM MOTO FREIO, MOTOR TRIFÁSICO DE 1,25 CV - CHP DIURNO. AF_03/2016	CHOR - CUSTOS HORÁRIOS DE MÁQUINAS E EQUIPAMENTOS	CHP	1,0000000	28,23	28,23		
Composição Auxiliar	93279	SINAPI	GUINCHO ELÉTRICO DE COLUNA, CAPACIDADE 400 KG, COM MOTO FREIO, MOTOR TRIFÁSICO DE 1,25 CV - MANUTENÇÃO. AF_03/2016	CHOR - CUSTOS HORÁRIOS DE MÁQUINAS E EQUIPAMENTOS	H	1,0000000	0,46	0,46		
Composição Auxiliar	93277	SINAPI	GUINCHO ELÉTRICO DE COLUNA, CAPACIDADE 400 KG, COM MOTO FREIO, MOTOR TRIFÁSICO DE 1,25 CV - DEPRECIÇÃO. AF_03/2016	CHOR - CUSTOS HORÁRIOS DE MÁQUINAS E EQUIPAMENTOS	H	1,0000000	0,49	0,49		
Composição Auxiliar	88295	SINAPI	OPERADOR DE GUINCHO COM ENCARGOS COMPLEMENTARES	SEDI - SERVIÇOS DIVERSOS	H	1,0000000	26,48	26,48		
Composição Auxiliar	93278	SINAPI	GUINCHO ELÉTRICO DE COLUNA, CAPACIDADE 400 KG, COM MOTO FREIO, MOTOR TRIFÁSICO DE 1,25 CV - JUROS. AF_03/2016	CHOR - CUSTOS HORÁRIOS DE MÁQUINAS E EQUIPAMENTOS	H	1,0000000	0,05	0,05		
Composição Auxiliar	93280	SINAPI	GUINCHO ELÉTRICO DE COLUNA, CAPACIDADE 400 KG, COM MOTO FREIO, MOTOR TRIFÁSICO DE 1,25 CV - MATERIAIS NA OPERAÇÃO. AF_03/2016	CHOR - CUSTOS HORÁRIOS DE MÁQUINAS E EQUIPAMENTOS	H	1,0000000	0,75	0,75		
				MO sem LS =>		19,74	LS =>	0,00	MO com LS =>	19,74
				Valor do BDI =>		6,91			Valor com BDI =>	35,14

	Código	Banco	Descrição	Tipo	Und	Quant.	Valor Unit	Total		
Composição	93277	SINAPI	GUINCHO ELÉTRICO DE COLUNA, CAPACIDADE 400 KG, COM MOTO FREIO, MOTOR TRIFÁSICO DE 1,25 CV - DEPRECIÇÃO. AF_03/2016	CHOR - CUSTOS HORÁRIOS DE MÁQUINAS E EQUIPAMENTOS	H	1,0000000	0,49	0,49		
Insumo	00036487	SINAPI	GUINCHO ELETRICO DE COLUNA, CAPACIDADE 400 KG, COM MOTO FREIO, MOTOR TRIFASICO DE 1,25 CV	Equipamento para Aquisição Permanente	UN	0,0000640	7.701,77	0,49		
				MO sem LS =>		0,00	LS =>	0,00	MO com LS =>	0,00
				Valor do BDI =>		0,12			Valor com BDI =>	0,61

	Código	Banco	Descrição	Tipo	Und	Quant.	Valor Unit	Total		
Composição	93278	SINAPI	GUINCHO ELÉTRICO DE COLUNA, CAPACIDADE 400 KG, COM MOTO FREIO, MOTOR TRIFÁSICO DE 1,25 CV - JUROS. AF_03/2016	CHOR - CUSTOS HORÁRIOS DE MÁQUINAS E EQUIPAMENTOS	H	1,0000000	0,05	0,05		
Insumo	00036487	SINAPI	GUINCHO ELETRICO DE COLUNA, CAPACIDADE 400 KG, COM MOTO FREIO, MOTOR TRIFASICO DE 1,25 CV	Equipamento para Aquisição Permanente	UN	0,0000076	7.701,77	0,05		
				MO sem LS =>		0,00	LS =>	0,00	MO com LS =>	0,00
				Valor do BDI =>		0,01			Valor com BDI =>	0,06

	Código	Banco	Descrição	Tipo	Und	Quant.	Valor Unit	Total		
Composição	93279	SINAPI	GUINCHO ELÉTRICO DE COLUNA, CAPACIDADE 400 KG, COM MOTO FREIO, MOTOR TRIFÁSICO DE 1,25 CV - MANUTENÇÃO. AF_03/2016	CHOR - CUSTOS HORÁRIOS DE MÁQUINAS E EQUIPAMENTOS	H	1,0000000	0,46	0,46		
Insumo	00036487	SINAPI	GUINCHO ELETRICO DE COLUNA, CAPACIDADE 400 KG, COM MOTO FREIO, MOTOR TRIFASICO DE 1,25 CV	Equipamento para Aquisição Permanente	UN	0,0000600	7.701,77	0,46		
				MO sem LS =>		0,00	LS =>	0,00	MO com LS =>	0,00
				Valor do BDI =>		0,11			Valor com BDI =>	0,57

	Código	Banco	Descrição	Tipo	Und	Quant.	Valor Unit	Total		
Composição	93280	SINAPI	GUINCHO ELÉTRICO DE COLUNA, CAPACIDADE 400 KG, COM MOTO FREIO, MOTOR TRIFÁSICO DE 1,25 CV - MATERIAIS NA OPERAÇÃO. AF_03/2016	CHOR - CUSTOS HORÁRIOS DE MÁQUINAS E EQUIPAMENTOS	H	1,0000000	0,75	0,75		
Insumo	00002705	SINAPI	ENERGIA ELETRICA ATE 2000 KWH INDUSTRIAL, SEM DEMANDA PRACA SENADOR FERNANDES TAVORA, S/N CENTRO, JAGUARIBE - CE	Franquia	KWH	0,7800000	0,97	0,75		
				MO sem LS =>		0,00	LS =>	0,00	MO com LS =>	0,00

José Domingos

TEL. 88 3522-1001



Valor do BDI => 0,18 Valor com BDI => 0,93

	Código	Banco	Descrição	Tipo	Und	Quant.	Valor Unit	Total
io	92025	SINAPI	INTERRUPTOR SIMPLES (1 MÓDULO) COM 2 TOMADAS DE EMBUTIR 2P+T 10 A, INCLUINDO SUPORTE E PLACA - FORNECIMENTO E INSTALAÇÃO. AF_03/2023	INEL - INSTALAÇÃO ELÉTRICA/ELETRIFICAÇÃO E ILUMINAÇÃO EXTERNA	UN	1,0000000	70,46	70,46
Composição Auxiliar	91946	SINAPI	SUPORTE PARAFUSADO COM PLACA DE ENCAIXE 4" X 2" MÉDIO (1,30 M DO PISO) PARA PONTO ELÉTRICO - FORNECIMENTO E INSTALAÇÃO. AF_03/2023	INEL - INSTALAÇÃO ELÉTRICA/ELETRIFICAÇÃO E ILUMINAÇÃO EXTERNA	UN	1,0000000	10,81	10,81
Composição Auxiliar	92024	SINAPI	INTERRUPTOR SIMPLES (1 MÓDULO) COM 2 TOMADAS DE EMBUTIR 2P+T 10 A, SEM SUPORTE E SEM PLACA - FORNECIMENTO E INSTALAÇÃO. AF_03/2023	INEL - INSTALAÇÃO ELÉTRICA/ELETRIFICAÇÃO E ILUMINAÇÃO EXTERNA	UN	1,0000000	59,65	59,65
				MO sem LS =>		31,08	LS => 0,00	MO com LS => 31,08
				Valor do BDI =>		17,26		Valor com BDI => 87,72

	Código	Banco	Descrição	Tipo	Und	Quant.	Valor Unit	Total
Composição	92024	SINAPI	INTERRUPTOR SIMPLES (1 MÓDULO) COM 2 TOMADAS DE EMBUTIR 2P+T 10 A, SEM SUPORTE E SEM PLACA - FORNECIMENTO E INSTALAÇÃO. AF_03/2023	INEL - INSTALAÇÃO ELÉTRICA/ELETRIFICAÇÃO E ILUMINAÇÃO EXTERNA	UN	1,0000000	59,65	59,65
Composição Auxiliar	88247	SINAPI	AUXILIAR DE ELETRICISTA COM ENCARGOS COMPLEMENTARES	SEDI - SERVIÇOS DIVERSOS	H	0,7410000	23,44	17,36
Composição Auxiliar	88264	SINAPI	ELETRICISTA COM ENCARGOS COMPLEMENTARES	SEDI - SERVIÇOS DIVERSOS	H	0,7410000	28,18	20,88
Insumo	00038112	SINAPI	INTERRUPTOR SIMPLES 10A, 250V (APENAS MODULO)	Material	UN	1,0000000	6,53	6,53
Insumo	00038101	SINAPI	TOMADA 2P+T 10A, 250V (APENAS MODULO)	Material	UN	2,0000000	7,44	14,88
				MO sem LS =>		26,51	LS => 0,00	MO com LS => 26,51
				Valor do BDI =>		14,61		Valor com BDI => 74,26

	Código	Banco	Descrição	Tipo	Und	Quant.	Valor Unit	Total
Composição	94559	SINAPI	JANELA DE AÇO TIPO BASCULANTE PARA VIDROS, COM BATENTE, FERRAGENS E PINTURA ANTICORROSIVA. EXCLUSIVE VIDROS, ACABAMENTO, ALIZAR E CONTRAMARCO. FORNECIMENTO E INSTALAÇÃO. AF_12/2019	ESQV - ESQUADRIAS/FERRAGENS/VIDROS	m²	1,0000000	705,76	705,76
Composição Auxiliar	88629	SINAPI	ARGAMASSA TRAÇO 1:3 (EM VOLUME DE CIMENTO E AREIA MÉDIA ÚMIDA), PREPARO MANUAL. AF_08/2019	SEDI - SERVIÇOS DIVERSOS	m³	0,0210000	674,59	14,16
Composição Auxiliar	88316	SINAPI	SERVEENTE COM ENCARGOS COMPLEMENTARES	SEDI - SERVIÇOS DIVERSOS	H	2,2910000	21,91	50,19
Composição Auxiliar	88309	SINAPI	PEDREIRO COM ENCARGOS COMPLEMENTARES	SEDI - SERVIÇOS DIVERSOS	H	4,5810000	27,86	127,62
Insumo	00011190	SINAPI	JANELA BASCULANTE, ACO, COM BATENTE/REQUADRO, 60 X 60 CM (SEM VIDROS)	Material	UN	2,7780000	184,95	513,79
				MO sem LS =>		126,12	LS => 0,00	MO com LS => 126,12
				Valor do BDI =>		172,91		Valor com BDI => 878,67

	Código	Banco	Descrição	Tipo	Und	Quant.	Valor Unit	Total
Composição	88441	SINAPI	JARDINEIRO COM ENCARGOS COMPLEMENTARES	SEDI - SERVIÇOS DIVERSOS	H	1,0000000	22,26	22,26
Composição Auxiliar	95390	SINAPI	CURSO DE CAPACITAÇÃO PARA JARDINEIRO (ENCARGOS COMPLEMENTARES) - HORISTA	SEDI - SERVIÇOS DIVERSOS	H	1,0000000	0,08	0,08
Insumo	00037373	SINAPI	SEGURO - HORISTA (COLETADO CAIXA - ENCARGOS COMPLEMENTARES)	Material	H	1,0000000	0,04	0,04
Insumo	00043465	SINAPI	FERRAMENTAS - FAMILIA PEDREIRO - HORISTA (ENCARGOS COMPLEMENTARES - COLETADO CAIXA)	Material	H	1,0000000	0,82	0,82
Insumo	00044503	SINAPI	JARDINEIRO (HORISTA)	Mão de Obra	H	1,0000000	14,25	14,25
Insumo	00037371	SINAPI	TRANSPORTE - HORISTA (COLETADO CAIXA - ENCARGOS COMPLEMENTARES)	Material	H	1,0000000	1,10	1,10
Insumo	00043489	SINAPI	EPI - FAMILIA PEDREIRO - HORISTA (ENCARGOS COMPLEMENTARES - COLETADO CAIXA)	Material	H	1,0000000	1,24	1,24

PRACA SENADOR FERNANDES TAVORA, S/N CENTRO, JAGUARIBE - CE
TEL. 88 3522-1001

José Domingos



00037372	SINAPI	EXAMES - HORISTA (COLETADO CAIXA - ENCARGOS COMPLEMENTARES)	Material	H	1,0000000	1,34	1,34	
00037370	SINAPI	ALIMENTACAO - HORISTA (COLETADO CAIXA - ENCARGOS COMPLEMENTARES)	Material	H	1,0000000	3,39	3,39	
			MO sem LS =>	14,33	LS =>	0,00	MO com LS =>	14,33
			Valor do BDI =>	5,45			Valor com BDI =>	27,71

	Código	Banco	Descrição	Tipo	Und	Quant.	Valor Unit	Total
Composição	95240	SINAPI	LASTRO DE CONCRETO MAGRO, APLICADO EM PISOS, LAJES SOBRE SOLO OU RADIERS, ESPESSURA DE 3 CM. AF_07/2016	FUES - FUNDAÇÕES E ESTRUTURAS	m²	1,0000000	19,42	19,42
Composição Auxiliar	88309	SINAPI	PEDREIRO COM ENCARGOS COMPLEMENTARES	SEDI - SERVIÇOS DIVERSOS	H	0,1631000	27,86	4,54
Composição Auxiliar	88316	SINAPI	SERVENTE COM ENCARGOS COMPLEMENTARES	SEDI - SERVIÇOS DIVERSOS	H	0,0444000	21,91	0,97
Composição Auxiliar	94968	SINAPI	CONCRETO MAGRO PARA LASTRO, TRAÇO 1:4,5:4,5 (EM MASSA SECA DE CIMENTO/ AREIA MÉDIA/ BRITA 1) - PREPARO MECÂNICO COM BETONEIRA 600 L. AF_05/2021	FUES - FUNDAÇÕES E ESTRUTURAS	m³	0,0339000	410,52	13,91
			MO sem LS =>	5,75	LS =>	0,00	MO com LS =>	5,75
			Valor do BDI =>	4,75			Valor com BDI =>	24,17

	Código	Banco	Descrição	Tipo	Und	Quant.	Valor Unit	Total
Composição	95241	SINAPI	LASTRO DE CONCRETO MAGRO, APLICADO EM PISOS, LAJES SOBRE SOLO OU RADIERS, ESPESSURA DE 5 CM. AF_07/2016	FUES - FUNDAÇÕES E ESTRUTURAS	m²	1,0000000	32,38	32,38
Composição Auxiliar	88316	SINAPI	SERVENTE COM ENCARGOS COMPLEMENTARES	SEDI - SERVIÇOS DIVERSOS	H	0,0741000	21,91	1,62
Composição Auxiliar	88309	SINAPI	PEDREIRO COM ENCARGOS COMPLEMENTARES	SEDI - SERVIÇOS DIVERSOS	H	0,2718000	27,86	7,57
Composição Auxiliar	94968	SINAPI	CONCRETO MAGRO PARA LASTRO, TRAÇO 1:4,5:4,5 (EM MASSA SECA DE CIMENTO/ AREIA MÉDIA/ BRITA 1) - PREPARO MECÂNICO COM BETONEIRA 600 L. AF_05/2021	FUES - FUNDAÇÕES E ESTRUTURAS	m³	0,0565000	410,52	23,19
			MO sem LS =>	9,59	LS =>	0,00	MO com LS =>	9,59
			Valor do BDI =>	7,93			Valor com BDI =>	40,31

	Código	Banco	Descrição	Tipo	Und	Quant.	Valor Unit	Total
Composição	97586	SINAPI	LUMINÁRIA TIPO CALHA, DE SOBREPOR, COM 2 LÂMPADAS TUBULARES FLUORESCENTES DE 36 W, COM REATOR DE PARTIDA RÁPIDA - FORNECIMENTO E INSTALAÇÃO. AF_02/2020	INEL - INSTALAÇÃO ELÉTRICA/ELETRIFICAÇÃO E ILUMINAÇÃO EXTERNA	UN	1,0000000	159,62	159,62
Composição Auxiliar	88247	SINAPI	AUXILIAR DE ELETRICISTA COM ENCARGOS COMPLEMENTARES	SEDI - SERVIÇOS DIVERSOS	H	0,1727000	23,44	4,04
Composição Auxiliar	88264	SINAPI	ELETRICISTA COM ENCARGOS COMPLEMENTARES	SEDI - SERVIÇOS DIVERSOS	H	0,4144000	28,18	11,67
Insumo	00003799	SINAPI	LUMINARIA DE SOBREPOR EM CHAPA DE ACO PARA 2 LAMPADAS FLUORESCENTES DE *36* W, ALETADA, COMPLETA (LAMPADAS E REATOR INCLUSOS)	Material	UN	1,0000000	143,91	143,91
			MO sem LS =>	11,07	LS =>	0,00	MO com LS =>	11,07
			Valor do BDI =>	39,10			Valor com BDI =>	198,72

	Código	Banco	Descrição	Tipo	Und	Quant.	Valor Unit	Total
Composição	97593	SINAPI	LUMINÁRIA TIPO SPOT, DE SOBREPOR, COM 1 LÂMPADA FLUORESCENTE DE 15 W, SEM REATOR - FORNECIMENTO E INSTALAÇÃO. AF_02/2020	INEL - INSTALAÇÃO ELÉTRICA/ELETRIFICAÇÃO E ILUMINAÇÃO EXTERNA	UN	1,0000000	144,40	144,40
Composição Auxiliar	88247	SINAPI	AUXILIAR DE ELETRICISTA COM ENCARGOS COMPLEMENTARES	SEDI - SERVIÇOS DIVERSOS	H	0,1833000	23,44	4,29
Composição Auxiliar	88264	SINAPI	ELETRICISTA COM ENCARGOS COMPLEMENTARES	SEDI - SERVIÇOS DIVERSOS	H	0,4518000	28,18	12,73
Insumo	00038191	SINAPI	LAMPADA FLUORESCENTE COMPACTA 2U BRANCA 15 W, BASE E27 (127/220 V)	Material	UN	1,0000000	15,13	15,13

TEL. 88 3522-1001

José Domingos



00012266	SINAPI	LUMINARIA SPOT DE SOBREPOR EM ALUMINIO COM ALETA PLASTICA PARA 1 LAMPADA, BASE E27, POTENCIA MAXIMA 40/60 W (NAO INCLUI LAMPADA)	Material	UN	1,0000000	112,25	112,25		
				MO sem LS =>	11,99	LS =>	0,00	MO com LS =>	11,99
				Valor do BDI =>	35,37			Valor com BDI =>	179,77

	Código	Banco	Descrição	Tipo	Und	Quant.	Valor Unit	Total	
Composição	97611	SINAPI	LÂMPADA COMPACTA FLUORESCENTE DE 15 W, BASE E27 - FORNECIMENTO E INSTALAÇÃO. AF_02/2020	INEL - INSTALAÇÃO ELÉTRICA/ELETRIFICAÇÃO E	UN	1,0000000	23,70	23,70	
Composição Auxiliar	88264	SINAPI	ELETRICISTA COM ENCARGOS COMPLEMENTARES	SEDI - SERVIÇOS DIVERSOS	H	0,1655000	28,18	4,66	
Composição Auxiliar	88247	SINAPI	AUXILIAR DE ELETRICISTA COM ENCARGOS COMPLEMENTARES	SEDI - SERVIÇOS DIVERSOS	H	0,0690000	23,44	1,61	
Insumo	00012295	SINAPI	SOQUETE DE BAQUELITE BASE E27, PARA LAMPADAS	Material	UN	1,0000000	2,30	2,30	
Insumo	00038191	SINAPI	LAMPADA FLUORESCENTE COMPACTA 2U BRANCA 15 W, BASE E27 (127/220 V)	Material	UN	1,0000000	15,13	15,13	
				MO sem LS =>	4,42	LS =>	0,00	MO com LS =>	4,42
				Valor do BDI =>	5,80			Valor com BDI =>	29,50

	Código	Banco	Descrição	Tipo	Und	Quant.	Valor Unit	Total	
Composição	5952	SINAPI	MARTELETE OU ROMPEDOR PNEUMÁTICO MANUAL, 28 KG, COM SILENCIADOR - CHI DIURNO. AF_07/2016	CHOR - CUSTOS HORÁRIOS DE MÁQUINAS E EQUIPAMENTOS	CHI	1,0000000	28,60	28,60	
Composição Auxiliar	95115	SINAPI	MARTELETE OU ROMPEDOR PNEUMÁTICO MANUAL, 28 KG, COM SILENCIADOR - JUROS. AF_07/2016	CHOR - CUSTOS HORÁRIOS DE MÁQUINAS E EQUIPAMENTOS	H	1,0000000	0,48	0,48	
Composição Auxiliar	95114	SINAPI	MARTELETE OU ROMPEDOR PNEUMÁTICO MANUAL, 28 KG, COM SILENCIADOR - DEPRECIAÇÃO. AF_07/2016	CHOR - CUSTOS HORÁRIOS DE MÁQUINAS E EQUIPAMENTOS	H	1,0000000	2,11	2,11	
Composição Auxiliar	88298	SINAPI	OPERADOR DE MARTELETE OU MARTELETEIRO COM ENCARGOS COMPLEMENTARES	SEDI - SERVIÇOS DIVERSOS	H	1,0000000	26,01	26,01	
				MO sem LS =>	19,27	LS =>	0,00	MO com LS =>	19,27
				Valor do BDI =>	7,00			Valor com BDI =>	35,60

	Código	Banco	Descrição	Tipo	Und	Quant.	Valor Unit	Total	
Composição	5795	SINAPI	MARTELETE OU ROMPEDOR PNEUMÁTICO MANUAL, 28 KG, COM SILENCIADOR - CHP DIURNO. AF_07/2016	CHOR - CUSTOS HORÁRIOS DE MÁQUINAS E EQUIPAMENTOS	CHP	1,0000000	31,24	31,24	
Composição Auxiliar	95115	SINAPI	MARTELETE OU ROMPEDOR PNEUMÁTICO MANUAL, 28 KG, COM SILENCIADOR - JUROS. AF_07/2016	CHOR - CUSTOS HORÁRIOS DE MÁQUINAS E EQUIPAMENTOS	H	1,0000000	0,48	0,48	
Composição Auxiliar	88298	SINAPI	OPERADOR DE MARTELETE OU MARTELETEIRO COM ENCARGOS COMPLEMENTARES	SEDI - SERVIÇOS DIVERSOS	H	1,0000000	26,01	26,01	
Composição Auxiliar	53863	SINAPI	MARTELETE OU ROMPEDOR PNEUMÁTICO MANUAL, 28 KG, COM SILENCIADOR - MANUTENÇÃO. AF_07/2016	CHOR - CUSTOS HORÁRIOS DE MÁQUINAS E EQUIPAMENTOS	H	1,0000000	2,64	2,64	
Composição Auxiliar	95114	SINAPI	MARTELETE OU ROMPEDOR PNEUMÁTICO MANUAL, 28 KG, COM SILENCIADOR - DEPRECIAÇÃO. AF_07/2016	CHOR - CUSTOS HORÁRIOS DE MÁQUINAS E EQUIPAMENTOS	H	1,0000000	2,11	2,11	
				MO sem LS =>	19,27	LS =>	0,00	MO com LS =>	19,27
				Valor do BDI =>	7,65			Valor com BDI =>	38,89

	Código	Banco	Descrição	Tipo	Und	Quant.	Valor Unit	Total	
Composição	95114	SINAPI	MARTELETE OU ROMPEDOR PNEUMÁTICO MANUAL, 28 KG, COM SILENCIADOR - DEPRECIAÇÃO. AF_07/2016	CHOR - CUSTOS HORÁRIOS DE MÁQUINAS E EQUIPAMENTOS	H	1,0000000	2,11	2,11	
Insumo	00041898	SINAPI	MARTELO DEMOLIDOR PNEUMATICO MANUAL, PESO DE 28 KG, COM SILENCIADOR	Equipamento	UN	0,0000640	33.058,32	2,11	
				MO sem LS =>	0,00	LS =>	0,00	MO com LS =>	0,00
				Valor do BDI =>	0,51			Valor com BDI =>	2,62

	Código	Banco	Descrição	Tipo	Und	Quant.	Valor Unit	Total
Composição	95115	SINAPI	MARTELETE OU ROMPEDOR PNEUMÁTICO MANUAL, 28 KG, COM SILENCIADOR - JUROS. AF_07/2016	CHOR - CUSTOS HORÁRIOS DE MÁQUINAS E EQUIPAMENTOS	H	1,0000000	0,48	0,48
Insumo	00041898	SINAPI	MARTELO DEMOLIDOR PNEUMATICO MANUAL, PESO DE 28 KG, COM SILENCIADOR	Equipamento	UN	0,0000148	33.058,32	0,48

José Domingos



	Código	Banco	Descrição	Tipo	Und	Quant.	Valor Unit	Total	
Composição	53863	SINAPI	MARTELETE OU ROMPEDOR PNEUMÁTICO MANUAL, 28 KG, COM SILENCIADOR - MANUTENÇÃO. AF_07/2016	CHOR - CUSTOS HORÁRIOS DE MÁQUINAS E EQUIPAMENTOS	H	1,0000000	2,64	2,64	
	00041898	SINAPI	MARTELO DEMOLIDOR PNEUMATICO MANUAL, PESO DE 28 KG, COM SILENCIADOR	Equipamento	UN	0,0000800	33.058,32	2,64	
				MO sem LS =>	0,00	LS =>	0,00	MO com LS =>	0,00
				Valor do BDI =>	0,64			Valor com BDI =>	3,28

	Código	Banco	Descrição	Tipo	Und	Quant.	Valor Unit	Total	
Composição	102274	SINAPI	MARTELO DEMOLIDOR ELÉTRICO, COM POTÊNCIA DE 2.000 W, 1.000 IMPACTOS POR MINUTO, PESO DE 30 KG - CHI DIURNO. AF_01/2021	CHOR - CUSTOS HORÁRIOS DE MÁQUINAS E EQUIPAMENTOS	CHI	1,0000000	27,14	27,14	
Composição Auxiliar	88298	SINAPI	OPERADOR DE MARTELETE OU MARTELETEIRO COM ENCARGOS COMPLEMENTARES	SEDI - SERVIÇOS DIVERSOS	H	1,0000000	26,01	26,01	
Composição Auxiliar	102271	SINAPI	MARTELO DEMOLIDOR ELÉTRICO, COM POTÊNCIA DE 2.000 W, 1.000 IMPACTOS POR MINUTO, PESO DE 30 KG - JUROS. AF_01/2021	CHOR - CUSTOS HORÁRIOS DE MÁQUINAS E EQUIPAMENTOS	H	1,0000000	0,21	0,21	
Composição Auxiliar	102270	SINAPI	MARTELO DEMOLIDOR ELÉTRICO, COM POTÊNCIA DE 2.000 W, 1.000 IMPACTOS POR MINUTO, PESO DE 30 KG - DEPRECIÇÃO. AF_01/2021	CHOR - CUSTOS HORÁRIOS DE MÁQUINAS E EQUIPAMENTOS	H	1,0000000	0,92	0,92	
				MO sem LS =>	19,27	LS =>	0,00	MO com LS =>	19,27
				Valor do BDI =>	6,64			Valor com BDI =>	33,78

	Código	Banco	Descrição	Tipo	Und	Quant.	Valor Unit	Total	
Composição	102275	SINAPI	MARTELO DEMOLIDOR ELÉTRICO, COM POTÊNCIA DE 2.000 W, 1.000 IMPACTOS POR MINUTO, PESO DE 30 KG - CHP DIURNO. AF_01/2021	CHOR - CUSTOS HORÁRIOS DE MÁQUINAS E EQUIPAMENTOS	CHP	1,0000000	29,94	29,94	
Composição Auxiliar	102271	SINAPI	MARTELO DEMOLIDOR ELÉTRICO, COM POTÊNCIA DE 2.000 W, 1.000 IMPACTOS POR MINUTO, PESO DE 30 KG - JUROS. AF_01/2021	CHOR - CUSTOS HORÁRIOS DE MÁQUINAS E EQUIPAMENTOS	H	1,0000000	0,21	0,21	
Composição Auxiliar	102270	SINAPI	MARTELO DEMOLIDOR ELÉTRICO, COM POTÊNCIA DE 2.000 W, 1.000 IMPACTOS POR MINUTO, PESO DE 30 KG - DEPRECIÇÃO. AF_01/2021	CHOR - CUSTOS HORÁRIOS DE MÁQUINAS E EQUIPAMENTOS	H	1,0000000	0,92	0,92	
Composição Auxiliar	88298	SINAPI	OPERADOR DE MARTELETE OU MARTELETEIRO COM ENCARGOS COMPLEMENTARES	SEDI - SERVIÇOS DIVERSOS	H	1,0000000	26,01	26,01	
Composição Auxiliar	102273	SINAPI	MARTELO DEMOLIDOR ELÉTRICO, COM POTÊNCIA DE 2.000 W, 1.000 IMPACTOS POR MINUTO, PESO DE 30 KG - MATERIAIS NA OPERAÇÃO. AF_01/2021	CHOR - CUSTOS HORÁRIOS DE MÁQUINAS E EQUIPAMENTOS	H	1,0000000	1,64	1,64	
Composição Auxiliar	102272	SINAPI	MARTELO DEMOLIDOR ELÉTRICO, COM POTÊNCIA DE 2.000 W, 1.000 IMPACTOS POR MINUTO, PESO DE 30 KG - MANUTENÇÃO. AF_01/2021	CHOR - CUSTOS HORÁRIOS DE MÁQUINAS E EQUIPAMENTOS	H	1,0000000	1,16	1,16	
				MO sem LS =>	19,27	LS =>	0,00	MO com LS =>	19,27
				Valor do BDI =>	7,33			Valor com BDI =>	37,27

	Código	Banco	Descrição	Tipo	Und	Quant.	Valor Unit	Total	
Composição	102270	SINAPI	MARTELO DEMOLIDOR ELÉTRICO, COM POTÊNCIA DE 2.000 W, 1.000 IMPACTOS POR MINUTO, PESO DE 30 KG - DEPRECIÇÃO. AF_01/2021	CHOR - CUSTOS HORÁRIOS DE MÁQUINAS E EQUIPAMENTOS	H	1,0000000	0,92	0,92	
Insumo	00040703	SINAPI	MARTELO DEMOLIDOR ELETRICO, COM POTENCIA DE 2.000 W, FREQUENCIA DE 1.000 IMPACTOS POR MINUTO, FORCA DE IMPACTO ENTRE 60 E 65 J, PESO DE 30 KG	Equipamento para Aquisição Permanente	UN	0,0000640	14.500,00	0,92	
				MO sem LS =>	0,00	LS =>	0,00	MO com LS =>	0,00
				Valor do BDI =>	0,22			Valor com BDI =>	1,14

	Código	Banco	Descrição	Tipo	Und	Quant.	Valor Unit	Total
Composição	102271	SINAPI	MARTELO DEMOLIDOR ELÉTRICO, COM POTÊNCIA DE 2.000 W, 1.000 IMPACTOS POR MINUTO, PESO DE 30 KG - JUROS. AF_01/2021	CHOR - CUSTOS HORÁRIOS DE MÁQUINAS E EQUIPAMENTOS	H	1,0000000	0,21	0,21

José Domingos



00040703	SINAPI	MARTELO DEMOLIDOR ELETRICO, COM POTENCIA DE 2.000 W, FREQUENCIA DE 1.000 IMPACTOS POR MINUTO, FORCA DE IMPACTO ENTRE 60 E 65 J, PESO DE 30 KG	Equipamento para Aquisição Permanente	UN	0,0000148	14.500,00	0,21		
				MO sem LS =>	0,00	LS =>	0,00	MO com LS =>	0,00
				Valor do BDI =>	0,05			Valor com BDI =>	0,26

	Código	Banco	Descrição	Tipo	Und	Quant.	Valor Unit	Total	
Composição	102272	SINAPI	MARTELO DEMOLIDOR ELÉTRICO, COM POTÊNCIA DE 2.000 W, 1.000 IMPACTOS POR MINUTO, PESO DE 30 KG - MANUTENÇÃO. AF_01/2021	CHOR - CUSTOS HORÁRIOS DE MÁQUINAS E EQUIPAMENTOS	H	1,0000000	1,16	1,16	
Insumo	00040703	SINAPI	MARTELO DEMOLIDOR ELETRICO, COM POTENCIA DE 2.000 W, FREQUENCIA DE 1.000 IMPACTOS POR MINUTO, FORCA DE IMPACTO ENTRE 60 E 65 J, PESO DE 30 KG	Equipamento para Aquisição Permanente	UN	0,0000800	14.500,00	1,16	
				MO sem LS =>	0,00	LS =>	0,00	MO com LS =>	0,00
				Valor do BDI =>	0,28			Valor com BDI =>	1,44

	Código	Banco	Descrição	Tipo	Und	Quant.	Valor Unit	Total	
Composição	102273	SINAPI	MARTELO DEMOLIDOR ELÉTRICO, COM POTÊNCIA DE 2.000 W, 1.000 IMPACTOS POR MINUTO, PESO DE 30 KG - MATERIAIS NA OPERAÇÃO. AF_01/2021	CHOR - CUSTOS HORÁRIOS DE MÁQUINAS E EQUIPAMENTOS	H	1,0000000	1,64	1,64	
Insumo	00002705	SINAPI	ENERGIA ELETRICA ATE 2000 KWH INDUSTRIAL, SEM DEMANDA	Franquia	KWH	1,7000000	0,97	1,64	
				MO sem LS =>	0,00	LS =>	0,00	MO com LS =>	0,00
				Valor do BDI =>	0,40			Valor com BDI =>	2,04

	Código	Banco	Descrição	Tipo	Und	Quant.	Valor Unit	Total	
Composição	88277	SINAPI	MONTADOR (TUBO AÇO/EQUIPAMENTOS) COM ENCARGOS COMPLEMENTARES	SEDI - SERVIÇOS DIVERSOS	H	1,0000000	28,57	28,57	
Composição Auxiliar	95343	SINAPI	CURSO DE CAPACITAÇÃO PARA MONTADOR DE TUBO AÇO/EQUIPAMENTOS (ENCARGOS COMPLEMENTARES) - HORISTA	SEDI - SERVIÇOS DIVERSOS	H	1,0000000	0,33	0,33	
Insumo	00002701	SINAPI	INSTALADOR DE TUBULACOES - TUBOS/EQUIPAMENTOS (HORISTA)	Mão de Obra	H	1,0000000	21,50	21,50	
Insumo	00037371	SINAPI	TRANSPORTE - HORISTA (COLETADO CAIXA - ENCARGOS COMPLEMENTARES)	Material	H	1,0000000	1,10	1,10	
Insumo	00043464	SINAPI	FERRAMENTAS - FAMILIA OPERADOR ESCAVADEIRA - HORISTA (ENCARGOS COMPLEMENTARES - COLETADO CAIXA)	Material	H	1,0000000	0,01	0,01	
Insumo	00037372	SINAPI	EXAMES - HORISTA (COLETADO CAIXA - ENCARGOS COMPLEMENTARES)	Material	H	1,0000000	1,34	1,34	
Insumo	00037373	SINAPI	SEGURO - HORISTA (COLETADO CAIXA - ENCARGOS COMPLEMENTARES)	Material	H	1,0000000	0,04	0,04	
Insumo	00043488	SINAPI	EPI - FAMILIA OPERADOR ESCAVADEIRA - HORISTA (ENCARGOS COMPLEMENTARES - COLETADO CAIXA)	Material	H	1,0000000	0,86	0,86	
Insumo	00037370	SINAPI	ALIMENTACAO - HORISTA (COLETADO CAIXA - ENCARGOS COMPLEMENTARES)	Material	H	1,0000000	3,39	3,39	
				MO sem LS =>	21,83	LS =>	0,00	MO com LS =>	21,83
				Valor do BDI =>	6,99			Valor com BDI =>	35,56

	Código	Banco	Descrição	Tipo	Und	Quant.	Valor Unit	Total
Composição	5934	SINAPI	MOTONIVELADORA POTÊNCIA BÁSICA LÍQUIDA (PRIMEIRA MARCHA) 125 HP, PESO BRUTO 13032 KG, LARGURA DA LÂMINA DE 3,7 M - CHI DIURNO. AF_06/2014	CHOR - CUSTOS HORÁRIOS DE MÁQUINAS E EQUIPAMENTOS	CHI	1,0000000	109,33	109,33
Composição Auxiliar	89229	SINAPI	MOTONIVELADORA POTÊNCIA BÁSICA LÍQUIDA (PRIMEIRA MARCHA) 125 HP, PESO BRUTO 13032 KG, LARGURA DA LÂMINA DE 3,7 M - JUROS. AF_06/2014	CHOR - CUSTOS HORÁRIOS DE MÁQUINAS E EQUIPAMENTOS	H	1,0000000	17,07	17,07
Composição Auxiliar	88300	SINAPI	OPERADOR DE MOTONIVELADORA COM ENCARGOS COMPLEMENTARES	SEDI - SERVIÇOS DIVERSOS	H	1,0000000	43,83	43,83
Composição Auxiliar	89228	SINAPI	MOTONIVELADORA POTÊNCIA BÁSICA LÍQUIDA (PRIMEIRA MARCHA) 125 HP, PESO BRUTO 13032 KG, LARGURA DA LÂMINA DE 3,7 M - DEPRECIACÃO. AF_06/2014	CHOR - CUSTOS HORÁRIOS DE MÁQUINAS E EQUIPAMENTOS	H	1,0000000	48,43	48,43

				MO sem LS =>	37,09	LS =>	0,00	MO com LS =>	37,09
				Valor do BDI =>	26,78			Valor com BDI =>	136,11

José Domingos

TEL. 88 3522-1001

PRACA SENADOR FERNANDES TAVORA, S/N CENTRO, JAGUARIBE - CE



	Código	Banco	Descrição	Tipo	Und	Quant.	Valor Unit	Total
Composição	5932	SINAPI	MOTONIVELADORA POTÊNCIA BÁSICA LÍQUIDA (PRIMEIRA MARCHA) 125 HP, PESO BRUTO 13032 KG, LARGURA DA LÂMINA DE 3,7 M - CHP DIURNO. AF_06/2014	CHOR - CUSTOS HORÁRIOS DE MÁQUINAS E EQUIPAMENTOS	CHP	1,0000000	271,25	271,25
Composição Auxiliar	53849	SINAPI	MOTONIVELADORA POTÊNCIA BÁSICA LÍQUIDA (PRIMEIRA MARCHA) 125 HP, PESO BRUTO 13032 KG, LARGURA DA LÂMINA DE 3,7 M - MATERIAIS NA OPERAÇÃO. AF_06/2014	CHOR - CUSTOS HORÁRIOS DE MÁQUINAS E EQUIPAMENTOS	H	1,0000000	84,07	84,07
Composição Auxiliar	89228	SINAPI	MOTONIVELADORA POTÊNCIA BÁSICA LÍQUIDA (PRIMEIRA MARCHA) 125 HP, PESO BRUTO 13032 KG, LARGURA DA LÂMINA DE 3,7 M - DEPRECIACÃO. AF_06/2014	CHOR - CUSTOS HORÁRIOS DE MÁQUINAS E EQUIPAMENTOS	H	1,0000000	48,43	48,43
Composição Auxiliar	88300	SINAPI	OPERADOR DE MOTONIVELADORA COM ENCARGOS COMPLEMENTARES	SEDI - SERVIÇOS DIVERSOS	H	1,0000000	43,83	43,83
Composição Auxiliar	89229	SINAPI	MOTONIVELADORA POTÊNCIA BÁSICA LÍQUIDA (PRIMEIRA MARCHA) 125 HP, PESO BRUTO 13032 KG, LARGURA DA LÂMINA DE 3,7 M - JUROS. AF_06/2014	CHOR - CUSTOS HORÁRIOS DE MÁQUINAS E EQUIPAMENTOS	H	1,0000000	17,07	17,07
Composição Auxiliar	5779	SINAPI	MOTONIVELADORA POTÊNCIA BÁSICA LÍQUIDA (PRIMEIRA MARCHA) 125 HP, PESO BRUTO 13032 KG, LARGURA DA LÂMINA DE 3,7 M - MANUTENÇÃO. AF_06/2014	CHOR - CUSTOS HORÁRIOS DE MÁQUINAS E EQUIPAMENTOS	H	1,0000000	77,85	77,85

MO sem LS => 37,09 LS => 0,00 MO com LS => 37,09
 Valor do BDI => 66,45 Valor com BDI => 337,70

	Código	Banco	Descrição	Tipo	Und	Quant.	Valor Unit	Total
Composição	89228	SINAPI	MOTONIVELADORA POTÊNCIA BÁSICA LÍQUIDA (PRIMEIRA MARCHA) 125 HP, PESO BRUTO 13032 KG, LARGURA DA LÂMINA DE 3,7 M - DEPRECIACÃO. AF_06/2014	CHOR - CUSTOS HORÁRIOS DE MÁQUINAS E EQUIPAMENTOS	H	1,0000000	48,43	48,43
Insumo	00004090	SINAPI	MOTONIVELADORA POTENCIA BASICA LIQUIDA (PRIMEIRA MARCHA) 125 HP, PESO BRUTO 13843 KG, LARGURA DA LAMINA DE 3,7 M	Equipamento	UN	0,0000400	1.210.870,50	48,43

MO sem LS => 0,00 LS => 0,00 MO com LS => 0,00
 Valor do BDI => 11,86 Valor com BDI => 60,29

	Código	Banco	Descrição	Tipo	Und	Quant.	Valor Unit	Total
Composição	89229	SINAPI	MOTONIVELADORA POTÊNCIA BÁSICA LÍQUIDA (PRIMEIRA MARCHA) 125 HP, PESO BRUTO 13032 KG, LARGURA DA LÂMINA DE 3,7 M - JUROS. AF_06/2014	CHOR - CUSTOS HORÁRIOS DE MÁQUINAS E EQUIPAMENTOS	H	1,0000000	17,07	17,07
Insumo	00004090	SINAPI	MOTONIVELADORA POTENCIA BASICA LIQUIDA (PRIMEIRA MARCHA) 125 HP, PESO BRUTO 13843 KG, LARGURA DA LAMINA DE 3,7 M	Equipamento	UN	0,0000141	1.210.870,50	17,07

MO sem LS => 0,00 LS => 0,00 MO com LS => 0,00
 Valor do BDI => 4,18 Valor com BDI => 21,25

	Código	Banco	Descrição	Tipo	Und	Quant.	Valor Unit	Total
Composição	5779	SINAPI	MOTONIVELADORA POTÊNCIA BÁSICA LÍQUIDA (PRIMEIRA MARCHA) 125 HP, PESO BRUTO 13032 KG, LARGURA DA LÂMINA DE 3,7 M - MANUTENÇÃO. AF_06/2014	CHOR - CUSTOS HORÁRIOS DE MÁQUINAS E EQUIPAMENTOS	H	1,0000000	77,85	77,85
Insumo	00004090	SINAPI	MOTONIVELADORA POTENCIA BASICA LIQUIDA (PRIMEIRA MARCHA) 125 HP, PESO BRUTO 13843 KG, LARGURA DA LAMINA DE 3,7 M	Equipamento	UN	0,0000643	1.210.870,50	77,85

MO sem LS => 0,00 LS => 0,00 MO com LS => 0,00
 Valor do BDI => 19,07 Valor com BDI => 96,92

	Código	Banco	Descrição	Tipo	Und	Quant.	Valor Unit	Total
Composição	53849	SINAPI	MOTONIVELADORA POTÊNCIA BÁSICA LÍQUIDA (PRIMEIRA MARCHA) 125 HP, PESO BRUTO 13032 KG, LARGURA DA LÂMINA DE 3,7 M - MATERIAIS NA OPERAÇÃO. AF_06/2014	CHOR - CUSTOS HORÁRIOS DE MÁQUINAS E EQUIPAMENTOS	H	1,0000000	84,07	84,07
Insumo	00004221	SINAPI	OLEO DIESEL COMBUSTIVEL COMUM METROPOLITANO S-10 OU S-500	Material	L	13,9900000	6,01	84,07

MO sem LS => 0,00 LS => 0,00 MO com LS => 0,00
 Valor do BDI => 20,59 Valor com BDI => 104,66

	Código	Banco	Descrição	Tipo	Und	Quant.	Valor Unit	Total
--	--------	-------	-----------	------	-----	--------	------------	-------

José Domingos

PRACA SENADOR FERNANDES TAVORA, S/N CENTRO, JAGUARIBE - CE

TEL- 88 3522-1001



io	88281	SINAPI	MOTORISTA DE BASCULANTE COM ENCARGOS COMPLEMENTARES	SEDI - SERVIÇOS DIVERSOS	H	1,0000000	35,47	35,47
io	95346	SINAPI	CURSO DE CAPACITAÇÃO PARA MOTORISTA DE BASCULANTE (ENCARGOS COMPLEMENTARES) - HORISTA	SEDI - SERVIÇOS DIVERSOS	H	1,0000000	0,16	0,16
	00037372	SINAPI	EXAMES - HORISTA (COLETADO CAIXA - ENCARGOS COMPLEMENTARES)	Material	H	1,0000000	1,34	1,34
Insumo	00043488	SINAPI	EPI - FAMILIA OPERADOR ESCAVADEIRA - HORISTA (ENCARGOS COMPLEMENTARES - COLETADO CAIXA)	Material	H	1,0000000	0,86	0,86
Insumo	00020020	SINAPI	MOTORISTA DE CAMINHAO-BASCULANTE (HORISTA)	Mão de Obra	H	1,0000000	28,57	28,57
Insumo	00037370	SINAPI	ALIMENTACAO - HORISTA (COLETADO CAIXA - ENCARGOS COMPLEMENTARES)	Material	H	1,0000000	3,39	3,39
Insumo	00037371	SINAPI	TRANSPORTE - HORISTA (COLETADO CAIXA - ENCARGOS COMPLEMENTARES)	Material	H	1,0000000	1,10	1,10
Insumo	00043464	SINAPI	FERRAMENTAS - FAMILIA OPERADOR ESCAVADEIRA - HORISTA (ENCARGOS COMPLEMENTARES - COLETADO CAIXA)	Material	H	1,0000000	0,01	0,01
Insumo	00037373	SINAPI	SEGURO - HORISTA (COLETADO CAIXA - ENCARGOS COMPLEMENTARES)	Material	H	1,0000000	0,04	0,04

MO sem LS => 28,73 LS => 0,00 MO com LS => 28,73
 Valor do BDI => 8,69 Valor com BDI => 44,16

	Código	Banco	Descrição	Tipo	Und	Quant.	Valor Unit	Total
Composição	88282	SINAPI	MOTORISTA DE CAMINHÃO COM ENCARGOS COMPLEMENTARES	SEDI - SERVIÇOS DIVERSOS	H	1,0000000	34,40	34,40
Composição Auxiliar	95347	SINAPI	CURSO DE CAPACITAÇÃO PARA MOTORISTA DE CAMINHÃO (ENCARGOS COMPLEMENTARES) - HORISTA	SEDI - SERVIÇOS DIVERSOS	H	1,0000000	0,16	0,16
Insumo	00004093	SINAPI	MOTORISTA DE CAMINHAO (HORISTA)	Mão de Obra	H	1,0000000	27,50	27,50
Insumo	00037370	SINAPI	ALIMENTACAO - HORISTA (COLETADO CAIXA - ENCARGOS COMPLEMENTARES)	Material	H	1,0000000	3,39	3,39
Insumo	00043488	SINAPI	EPI - FAMILIA OPERADOR ESCAVADEIRA - HORISTA (ENCARGOS COMPLEMENTARES - COLETADO CAIXA)	Material	H	1,0000000	0,86	0,86
Insumo	00037373	SINAPI	SEGURO - HORISTA (COLETADO CAIXA - ENCARGOS COMPLEMENTARES)	Material	H	1,0000000	0,04	0,04
Insumo	00037371	SINAPI	TRANSPORTE - HORISTA (COLETADO CAIXA - ENCARGOS COMPLEMENTARES)	Material	H	1,0000000	1,10	1,10
Insumo	00037372	SINAPI	EXAMES - HORISTA (COLETADO CAIXA - ENCARGOS COMPLEMENTARES)	Material	H	1,0000000	1,34	1,34
Insumo	00043464	SINAPI	FERRAMENTAS - FAMILIA OPERADOR ESCAVADEIRA - HORISTA (ENCARGOS COMPLEMENTARES - COLETADO CAIXA)	Material	H	1,0000000	0,01	0,01

MO sem LS => 27,66 LS => 0,00 MO com LS => 27,66
 Valor do BDI => 8,42 Valor com BDI => 42,82

	Código	Banco	Descrição	Tipo	Und	Quant.	Valor Unit	Total
Composição	88377	SINAPI	OPERADOR DE BETONEIRA ESTACIONÁRIA/MISTURADOR COM ENCARGOS COMPLEMENTARES	SEDI - SERVIÇOS DIVERSOS	H	1,0000000	26,31	26,31
Composição Auxiliar	95389	SINAPI	CURSO DE CAPACITAÇÃO PARA OPERADOR DE BETONEIRA ESTACIONÁRIA/MISTURADOR (ENCARGOS COMPLEMENTARES) - HORISTA	SEDI - SERVIÇOS DIVERSOS	H	1,0000000	0,16	0,16
Insumo	00037370	SINAPI	ALIMENTACAO - HORISTA (COLETADO CAIXA - ENCARGOS COMPLEMENTARES)	Material	H	1,0000000	3,39	3,39
Insumo	00043488	SINAPI	EPI - FAMILIA OPERADOR ESCAVADEIRA - HORISTA (ENCARGOS COMPLEMENTARES - COLETADO CAIXA)	Material	H	1,0000000	0,86	0,86
Insumo	00043464	SINAPI	FERRAMENTAS - FAMILIA OPERADOR ESCAVADEIRA - HORISTA (ENCARGOS COMPLEMENTARES - COLETADO CAIXA)	Material	H	1,0000000	0,01	0,01
Insumo	00037372	SINAPI	EXAMES - HORISTA (COLETADO CAIXA - ENCARGOS COMPLEMENTARES)	Material	H	1,0000000	1,34	1,34
Insumo	00037371	SINAPI	TRANSPORTE - HORISTA (COLETADO CAIXA - ENCARGOS COMPLEMENTARES)	Material	H	1,0000000	1,10	1,10

TEL. 88 3522-1001

José Domingos



00037666	SINAPI	OPERADOR DE BETONEIRA ESTACIONARIA / MISTURADOR (HORISTA)	Mão de Obra	H	1,0000000	19,41	19,41		
00037373	SINAPI	SEGURO - HORISTA (COLETADO CAIXA - ENCARGOS COMPLEMENTARES)	Material	H	1,0000000	0,04	0,04		
			MO sem LS =>		19,57	LS =>	0,00	MO com LS =>	19,57
			Valor do BDI =>		6,44			Valor com BDI =>	32,75

	Código	Banco	Descrição	Tipo	Und	Quant.	Valor Unit	Total	
Composição	88294	SINAPI	OPERADOR DE ESCAVADEIRA COM ENCARGOS COMPLEMENTARES	SEDI - SERVIÇOS DIVERSOS	H	1,0000000	32,22	32,22	
Composição Auxiliar	95357	SINAPI	CURSO DE CAPACITAÇÃO PARA OPERADOR DE ESCAVADEIRA (ENCARGOS COMPLEMENTARES) - HORISTA	SEDI - SERVIÇOS DIVERSOS	H	1,0000000	0,33	0,33	
Insumo	00037371	SINAPI	TRANSPORTE - HORISTA (COLETADO CAIXA - ENCARGOS COMPLEMENTARES)	Material	H	1,0000000	1,10	1,10	
Insumo	00037370	SINAPI	ALIMENTACAO - HORISTA (COLETADO CAIXA - ENCARGOS COMPLEMENTARES)	Material	H	1,0000000	3,39	3,39	
Insumo	00043464	SINAPI	FERRAMENTAS - FAMILIA OPERADOR ESCAVADEIRA - HORISTA (ENCARGOS COMPLEMENTARES - COLETADO CAIXA)	Material	H	1,0000000	0,01	0,01	
Insumo	00037372	SINAPI	EXAMES - HORISTA (COLETADO CAIXA - ENCARGOS COMPLEMENTARES)	Material	H	1,0000000	1,34	1,34	
Insumo	00037373	SINAPI	SEGURO - HORISTA (COLETADO CAIXA - ENCARGOS COMPLEMENTARES)	Material	H	1,0000000	0,04	0,04	
Insumo	00043488	SINAPI	EPI - FAMILIA OPERADOR ESCAVADEIRA - HORISTA (ENCARGOS COMPLEMENTARES - COLETADO CAIXA)	Material	H	1,0000000	0,86	0,86	
Insumo	00004234	SINAPI	OPERADOR DE ESCAVADEIRA (HORISTA)	Mão de Obra	H	1,0000000	25,15	25,15	
			MO sem LS =>		25,48	LS =>	0,00	MO com LS =>	25,48
			Valor do BDI =>		7,89			Valor com BDI =>	40,11

	Código	Banco	Descrição	Tipo	Und	Quant.	Valor Unit	Total	
Composição	88295	SINAPI	OPERADOR DE GUINCHO COM ENCARGOS COMPLEMENTARES	SEDI - SERVIÇOS DIVERSOS	H	1,0000000	26,48	26,48	
Composição Auxiliar	95358	SINAPI	CURSO DE CAPACITAÇÃO PARA OPERADOR DE GUINCHO (ENCARGOS COMPLEMENTARES) - HORISTA	SEDI - SERVIÇOS DIVERSOS	H	1,0000000	0,33	0,33	
Insumo	00043464	SINAPI	FERRAMENTAS - FAMILIA OPERADOR ESCAVADEIRA - HORISTA (ENCARGOS COMPLEMENTARES - COLETADO CAIXA)	Material	H	1,0000000	0,01	0,01	
Insumo	00043488	SINAPI	EPI - FAMILIA OPERADOR ESCAVADEIRA - HORISTA (ENCARGOS COMPLEMENTARES - COLETADO CAIXA)	Material	H	1,0000000	0,86	0,86	
Insumo	00037372	SINAPI	EXAMES - HORISTA (COLETADO CAIXA - ENCARGOS COMPLEMENTARES)	Material	H	1,0000000	1,34	1,34	
Insumo	00037370	SINAPI	ALIMENTACAO - HORISTA (COLETADO CAIXA - ENCARGOS COMPLEMENTARES)	Material	H	1,0000000	3,39	3,39	
Insumo	00037373	SINAPI	SEGURO - HORISTA (COLETADO CAIXA - ENCARGOS COMPLEMENTARES)	Material	H	1,0000000	0,04	0,04	
Insumo	00004253	SINAPI	OPERADOR DE GUINCHO OU GUINCHEIRO (HORISTA)	Mão de Obra	H	1,0000000	19,41	19,41	
Insumo	00037371	SINAPI	TRANSPORTE - HORISTA (COLETADO CAIXA - ENCARGOS COMPLEMENTARES)	Material	H	1,0000000	1,10	1,10	
			MO sem LS =>		19,74	LS =>	0,00	MO com LS =>	19,74
			Valor do BDI =>		6,48			Valor com BDI =>	32,96

	Código	Banco	Descrição	Tipo	Und	Quant.	Valor Unit	Total
Composição	88298	SINAPI	OPERADOR DE MARTELETE OU MARTELETEIRO COM ENCARGOS COMPLEMENTARES	SEDI - SERVIÇOS DIVERSOS	H	1,0000000	26,01	26,01
Composição Auxiliar	95361	SINAPI	CURSO DE CAPACITAÇÃO PARA OPERADOR DE MARTELETE OU MARTELETEIRO (ENCARGOS COMPLEMENTARES) - HORISTA	SEDI - SERVIÇOS DIVERSOS	H	1,0000000	0,16	0,16
Insumo	00037371	SINAPI	TRANSPORTE - HORISTA (COLETADO CAIXA - ENCARGOS COMPLEMENTARES)	Material	H	1,0000000	1,10	1,10
Insumo	00004257	SINAPI	OPERADOR DE MARTELETE OU MARTELETEIRO (HORISTA)	Mão de Obra	H	1,0000000	19,11	19,11

José Domingos



	00037372	SINAPI	EXAMES - HORISTA (COLETADO CAIXA - ENCARGOS COMPLEMENTARES)	Material	H	1,0000000	1,34	1,34			
	00037373	SINAPI	SEGURO - HORISTA (COLETADO CAIXA - ENCARGOS COMPLEMENTARES)	Material	H	1,0000000	0,04	0,04			
	00043488	SINAPI	EPI - FAMILIA OPERADOR ESCAVADEIRA - HORISTA (ENCARGOS COMPLEMENTARES - COLETADO CAIXA)	Material	H	1,0000000	0,86	0,86			
Insumo	00037370	SINAPI	ALIMENTACAO - HORISTA (COLETADO CAIXA - ENCARGOS COMPLEMENTARES)	Material	H	1,0000000	3,39	3,39			
Insumo	00043464	SINAPI	FERRAMENTAS - FAMILIA OPERADOR ESCAVADEIRA - HORISTA (ENCARGOS COMPLEMENTARES - COLETADO CAIXA)	Material	H	1,0000000	0,01	0,01			
						MO sem LS =>	19,27	LS =>	0,00	MO com LS =>	19,27
						Valor do BDI =>	6,37			Valor com BDI =>	32,38

	Código	Banco	Descrição	Tipo	Und	Quant.	Valor Unit	Total			
Composição	88300	SINAPI	OPERADOR DE MOTONIVELADORA COM ENCARGOS COMPLEMENTARES	SEDI - SERVIÇOS DIVERSOS	H	1,0000000	43,83	43,83			
Composição Auxiliar	95363	SINAPI	CURSO DE CAPACITAÇÃO PARA OPERADOR DE MOTONIVELADORA (ENCARGOS COMPLEMENTARES) - HORISTA	SEDI - SERVIÇOS DIVERSOS	H	1,0000000	0,35	0,35			
Insumo	00037370	SINAPI	ALIMENTACAO - HORISTA (COLETADO CAIXA - ENCARGOS COMPLEMENTARES)	Material	H	1,0000000	3,39	3,39			
Insumo	00037372	SINAPI	EXAMES - HORISTA (COLETADO CAIXA - ENCARGOS COMPLEMENTARES)	Material	H	1,0000000	1,34	1,34			
Insumo	00004239	SINAPI	OPERADOR DE MOTONIVELADORA (HORISTA)	Mão de Obra	H	1,0000000	36,74	36,74			
Insumo	00037371	SINAPI	TRANSPORTE - HORISTA (COLETADO CAIXA - ENCARGOS COMPLEMENTARES)	Material	H	1,0000000	1,10	1,10			
Insumo	00043464	SINAPI	FERRAMENTAS - FAMILIA OPERADOR ESCAVADEIRA - HORISTA (ENCARGOS COMPLEMENTARES - COLETADO CAIXA)	Material	H	1,0000000	0,01	0,01			
Insumo	00037373	SINAPI	SEGURO - HORISTA (COLETADO CAIXA - ENCARGOS COMPLEMENTARES)	Material	H	1,0000000	0,04	0,04			
Insumo	00043488	SINAPI	EPI - FAMILIA OPERADOR ESCAVADEIRA - HORISTA (ENCARGOS COMPLEMENTARES - COLETADO CAIXA)	Material	H	1,0000000	0,86	0,86			
						MO sem LS =>	37,09	LS =>	0,00	MO com LS =>	37,09
						Valor do BDI =>	10,73			Valor com BDI =>	54,56

	Código	Banco	Descrição	Tipo	Und	Quant.	Valor Unit	Total			
Composição	88297	SINAPI	OPERADOR DE MÁQUINAS E EQUIPAMENTOS COM ENCARGOS COMPLEMENTARES	SEDI - SERVIÇOS DIVERSOS	H	1,0000000	31,71	31,71			
Composição Auxiliar	95360	SINAPI	CURSO DE CAPACITAÇÃO PARA OPERADOR DE MÁQUINAS E EQUIPAMENTOS (ENCARGOS COMPLEMENTARES) - HORISTA	SEDI - SERVIÇOS DIVERSOS	H	1,0000000	0,29	0,29			
Insumo	00037372	SINAPI	EXAMES - HORISTA (COLETADO CAIXA - ENCARGOS COMPLEMENTARES)	Material	H	1,0000000	1,34	1,34			
Insumo	00037370	SINAPI	ALIMENTACAO - HORISTA (COLETADO CAIXA - ENCARGOS COMPLEMENTARES)	Material	H	1,0000000	3,39	3,39			
Insumo	00004230	SINAPI	OPERADOR DE MAQUINAS E TRATORES DIVERSOS - TERRAPLANAGEM (HORISTA)	Mão de Obra	H	1,0000000	24,68	24,68			
Insumo	00037373	SINAPI	SEGURO - HORISTA (COLETADO CAIXA - ENCARGOS COMPLEMENTARES)	Material	H	1,0000000	0,04	0,04			
Insumo	00037371	SINAPI	TRANSPORTE - HORISTA (COLETADO CAIXA - ENCARGOS COMPLEMENTARES)	Material	H	1,0000000	1,10	1,10			
Insumo	00043488	SINAPI	EPI - FAMILIA OPERADOR ESCAVADEIRA - HORISTA (ENCARGOS COMPLEMENTARES - COLETADO CAIXA)	Material	H	1,0000000	0,86	0,86			
Insumo	00043464	SINAPI	FERRAMENTAS - FAMILIA OPERADOR ESCAVADEIRA - HORISTA (ENCARGOS COMPLEMENTARES - COLETADO CAIXA)	Material	H	1,0000000	0,01	0,01			
						MO sem LS =>	24,97	LS =>	0,00	MO com LS =>	24,97
						Valor do BDI =>	7,76			Valor com BDI =>	39,47

	Código	Banco	Descrição	Tipo	Und	Quant.	Valor Unit	Total
Composição	88302	SINAPI	OPERADOR DE PAVIMENTACAO PARA CONCRETOS COMPLEMENTARES/SENTELO JAGUARIBES-CE	SEDI - SERVIÇOS DIVERSOS	H	1,0000000	28,16	28,16

João Domingos



io	95365	SINAPI	CURSO DE CAPACITAÇÃO PARA OPERADOR DE PAVIMENTADORA (ENCARGOS COMPLEMENTARES) - HORISTA	SEDI - SERVIÇOS DIVERSOS	H	1,0000000	0,20	0,20		
	00037372	SINAPI	EXAMES - HORISTA (COLETADO CAIXA - ENCARGOS COMPLEMENTARES)	Material	H	1,0000000	1,34	1,34		
	00043488	SINAPI	EPI - FAMILIA OPERADOR ESCAVADEIRA - HORISTA (ENCARGOS COMPLEMENTARES - COLETADO CAIXA)	Material	H	1,0000000	0,86	0,86		
Insumo	00043464	SINAPI	FERRAMENTAS - FAMILIA OPERADOR ESCAVADEIRA - HORISTA (ENCARGOS COMPLEMENTARES - COLETADO CAIXA)	Material	H	1,0000000	0,01	0,01		
Insumo	00037371	SINAPI	TRANSPORTE - HORISTA (COLETADO CAIXA - ENCARGOS COMPLEMENTARES)	Material	H	1,0000000	1,10	1,10		
Insumo	00037373	SINAPI	SEGURO - HORISTA (COLETADO CAIXA - ENCARGOS COMPLEMENTARES)	Material	H	1,0000000	0,04	0,04		
Insumo	00044500	SINAPI	OPERADOR DE PAVIMENTADORA / MESA VIBROACABADORA (HORISTA)	Mão de Obra	H	1,0000000	21,22	21,22		
Insumo	00037370	SINAPI	ALIMENTACAO - HORISTA (COLETADO CAIXA - ENCARGOS COMPLEMENTARES)	Material	H	1,0000000	3,39	3,39		
					MO sem LS =>	21,42	LS =>	0,00	MO com LS =>	21,42
					Valor do BDI =>	6,89			Valor com BDI =>	35,05

	Código	Banco	Descrição	Tipo	Und	Quant.	Valor Unit	Total		
Composição	88303	SINAPI	OPERADOR DE ROLO COMPACTADOR COM ENCARGOS COMPLEMENTARES	SEDI - SERVIÇOS DIVERSOS	H	1,0000000	31,84	31,84		
Composição Auxiliar	95366	SINAPI	CURSO DE CAPACITAÇÃO PARA OPERADOR DE ROLO COMPACTADOR (ENCARGOS COMPLEMENTARES) - HORISTA	SEDI - SERVIÇOS DIVERSOS	H	1,0000000	0,21	0,21		
Insumo	00037372	SINAPI	EXAMES - HORISTA (COLETADO CAIXA - ENCARGOS COMPLEMENTARES)	Material	H	1,0000000	1,34	1,34		
Insumo	00037371	SINAPI	TRANSPORTE - HORISTA (COLETADO CAIXA - ENCARGOS COMPLEMENTARES)	Material	H	1,0000000	1,10	1,10		
Insumo	00037373	SINAPI	SEGURO - HORISTA (COLETADO CAIXA - ENCARGOS COMPLEMENTARES)	Material	H	1,0000000	0,04	0,04		
Insumo	00004238	SINAPI	OPERADOR DE ROLO COMPACTADOR (HORISTA)	Mão de Obra	H	1,0000000	24,89	24,89		
Insumo	00043464	SINAPI	FERRAMENTAS - FAMILIA OPERADOR ESCAVADEIRA - HORISTA (ENCARGOS COMPLEMENTARES - COLETADO CAIXA)	Material	H	1,0000000	0,01	0,01		
Insumo	00037370	SINAPI	ALIMENTACAO - HORISTA (COLETADO CAIXA - ENCARGOS COMPLEMENTARES)	Material	H	1,0000000	3,39	3,39		
Insumo	00043488	SINAPI	EPI - FAMILIA OPERADOR ESCAVADEIRA - HORISTA (ENCARGOS COMPLEMENTARES - COLETADO CAIXA)	Material	H	1,0000000	0,86	0,86		
					MO sem LS =>	25,10	LS =>	0,00	MO com LS =>	25,10
					Valor do BDI =>	7,80			Valor com BDI =>	39,64

	Código	Banco	Descrição	Tipo	Und	Quant.	Valor Unit	Total
Composição	98445	SINAPI	PAREDE DE MADEIRA COMPENSADA PARA CONSTRUÇÃO TEMPORÁRIA EM CHAPA SIMPLES, EXTERNA, COM ÁREA LÍQUIDA MAIOR OU IGUAL A 6 M², COM VÃO. AF_05/2018	CANT - CANTEIRO DE OBRAS	m²	1,0000000	177,06	177,06
Composição Auxiliar	94974	SINAPI	CONCRETO MAGRO PARA LASTRO, TRAÇO 1:4,5:4,5 (EM MASSA SECA DE CIMENTO/ AREIA MÉDIA/ BRITA 1) - PREPARO MANUAL. AF_05/2021	FUES - FUNDAÇÕES E ESTRUTURAS	m³	0,0021000	471,02	0,98
Composição Auxiliar	88262	SINAPI	CARPINTEIRO DE FORMAS COM ENCARGOS COMPLEMENTARES	SEDI - SERVIÇOS DIVERSOS	H	1,0941000	27,52	30,10
Composição Auxiliar	88239	SINAPI	AJUDANTE DE CARPINTEIRO COM ENCARGOS COMPLEMENTARES	SEDI - SERVIÇOS DIVERSOS	H	0,3647000	22,96	8,37
Composição Auxiliar	91692	SINAPI	SERRA CIRCULAR DE BANCADA COM MOTOR ELÉTRICO POTÊNCIA DE 5HP, COM COIFA PARA DISCO 10" - CHP DIURNO. AF_08/2015	CHOR - CUSTOS HORÁRIOS DE MÁQUINAS E EQUIPAMENTOS	CHP	0,0119000	33,21	0,39
Composição Auxiliar	91693	SINAPI	SERRA CIRCULAR DE BANCADA COM MOTOR ELÉTRICO POTÊNCIA DE 5HP, COM COIFA PARA DISCO 10" - CHI DIURNO. AF_08/2015	CHOR - CUSTOS HORÁRIOS DE MÁQUINAS E EQUIPAMENTOS	CHI	0,0518000	31,83	1,64

PRACA SENADOR FERNANDES TAVORA, S/N CENTRO, JAGUARIBE - CE
TEL. 88 3522-1001

José Domingos



	00043681	SINAPI	CHAPA/PAINEL DE MADEIRA COMPENSADA RESINADA (MADEIRITE RESINADO ROSA) PARA FORMA DE CONCRETO, DE 2200 X 1100 MM, E = 8 A 12 MM	Material	m²	1,0500380	36,57	38,39		
	00003992	SINAPI	TABUA APARELHADA *2,5 X 30* CM, EM MACARANDUBA/MASSARANDUBA, ANGELIM OU EQUIVALENTE DA REGIAO	Material	M	1,8033000	29,00	52,29		
Insumo	00004433	SINAPI	CAIBRO NAO APARELHADO *6 X 6* CM, EM MACARANDUBA/MASSARANDUBA, ANGELIM OU EQUIVALENTE DA REGIAO - BRUTA	Material	M	1,8033000	24,44	44,07		
Insumo	00005061	SINAPI	PREGO DE ACO POLIDO COM CABECA 18 X 27 (2 1/2 X 10)	Material	KG	0,0628000	13,35	0,83		
				MO sem LS =>		28,87	LS =>	0,00	MO com LS =>	28,87
				Valor do BDI =>		43,37			Valor com BDI =>	220,43

	Código	Banco	Descrição	Tipo	Und	Quant.	Valor Unit	Total		
Composição	98441	SINAPI	PAREDE DE MADEIRA COMPENSADA PARA CONSTRUÇÃO TEMPORÁRIA EM CHAPA SIMPLES, EXTERNA, COM ÁREA LÍQUIDA MAIOR OU IGUAL A 6 M², SEM VÃO. AF_05/2018	CANT - CANTEIRO DE OBRAS	m²	1,0000000	146,83	146,83		
Composição Auxiliar	94974	SINAPI	CONCRETO MAGRO PARA LASTRO, TRAÇO 1:4,5:4,5 (EM MASSA SECA DE CIMENTO/ AREIA MÉDIA/ BRITA 1) - PREPARO MANUAL. AF_05/2021	FUES - FUNDAÇÕES E ESTRUTURAS	m³	0,0015000	471,02	0,70		
Composição Auxiliar	91692	SINAPI	SERRA CIRCULAR DE BANCADA COM MOTOR ELÉTRICO POTÊNCIA DE 5HP, COM COIFA PARA DISCO 10" - CHP DIURNO. AF_08/2015	CHOR - CUSTOS HORÁRIOS DE MÁQUINAS E EQUIPAMENTOS	CHP	0,0082000	33,21	0,27		
Composição Auxiliar	88262	SINAPI	CARPINTEIRO DE FORMAS COM ENCARGOS COMPLEMENTARES	SEDI - SERVIÇOS DIVERSOS	H	0,7535000	27,52	20,73		
Composição Auxiliar	88239	SINAPI	AJUDANTE DE CARPINTEIRO COM ENCARGOS COMPLEMENTARES	SEDI - SERVIÇOS DIVERSOS	H	0,2512000	22,96	5,76		
Composição Auxiliar	91693	SINAPI	SERRA CIRCULAR DE BANCADA COM MOTOR ELÉTRICO POTÊNCIA DE 5HP, COM COIFA PARA DISCO 10" - CHI DIURNO. AF_08/2015	CHOR - CUSTOS HORÁRIOS DE MÁQUINAS E EQUIPAMENTOS	CHI	0,0359000	31,83	1,14		
Insumo	00043681	SINAPI	CHAPA/PAINEL DE MADEIRA COMPENSADA RESINADA (MADEIRITE RESINADO ROSA) PARA FORMA DE CONCRETO, DE 2200 X 1100 MM, E = 8 A 12 MM	Material	m²	1,0500380	36,57	38,39		
Insumo	00003992	SINAPI	TABUA APARELHADA *2,5 X 30* CM, EM MACARANDUBA/MASSARANDUBA, ANGELIM OU EQUIVALENTE DA REGIAO	Material	M	1,6923000	29,00	49,07		
Insumo	00005061	SINAPI	PREGO DE ACO POLIDO COM CABECA 18 X 27 (2 1/2 X 10)	Material	KG	0,0517000	13,35	0,69		
Insumo	00004433	SINAPI	CAIBRO NAO APARELHADO *6 X 6* CM, EM MACARANDUBA/MASSARANDUBA, ANGELIM OU EQUIVALENTE DA REGIAO - BRUTA	Material	M	1,2308000	24,44	30,08		
				MO sem LS =>		19,89	LS =>	0,00	MO com LS =>	19,89
				Valor do BDI =>		35,97			Valor com BDI =>	182,80

	Código	Banco	Descrição	Tipo	Und	Quant.	Valor Unit	Total
Composição	98446	SINAPI	PAREDE DE MADEIRA COMPENSADA PARA CONSTRUÇÃO TEMPORÁRIA EM CHAPA SIMPLES, EXTERNA, COM ÁREA LÍQUIDA MENOR QUE 6 M², COM VÃO. AF_05/2018	CANT - CANTEIRO DE OBRAS	m²	1,0000000	228,03	228,03
Composição Auxiliar	91693	SINAPI	SERRA CIRCULAR DE BANCADA COM MOTOR ELÉTRICO POTÊNCIA DE 5HP, COM COIFA PARA DISCO 10" - CHI DIURNO. AF_08/2015	CHOR - CUSTOS HORÁRIOS DE MÁQUINAS E EQUIPAMENTOS	CHI	0,0744000	31,83	2,36
Composição Auxiliar	88262	SINAPI	CARPINTEIRO DE FORMAS COM ENCARGOS COMPLEMENTARES	SEDI - SERVIÇOS DIVERSOS	H	1,8053000	27,52	49,68
Composição Auxiliar	88239	SINAPI	AJUDANTE DE CARPINTEIRO COM ENCARGOS COMPLEMENTARES	SEDI - SERVIÇOS DIVERSOS	H	0,6018000	22,96	13,81
Composição Auxiliar	91692	SINAPI	SERRA CIRCULAR DE BANCADA COM MOTOR ELÉTRICO POTÊNCIA DE 5HP, COM COIFA PARA DISCO 10" - CHP DIURNO. AF_08/2015	CHOR - CUSTOS HORÁRIOS DE MÁQUINAS E EQUIPAMENTOS	CHP	0,0170000	33,21	0,56
Composição Auxiliar	94974	SINAPI	CONCRETO MAGRO PARA LASTRO, TRAÇO 1:4,5:4,5 (EM MASSA SECA DE CIMENTO/ AREIA MÉDIA/ BRITA 1) - PREPARO MANUAL. AF_05/2021	FUES - FUNDAÇÕES E ESTRUTURAS	m³	0,0031000	471,02	1,46

José Domingos



	00005061	SINAPI	PREGO DE ACO POLIDO COM CABECA 18 X 27 (2 1/2 X 10)	Material	KG	0,0784000	13,35	1,04	
	00043681	SINAPI	CHAPA/PAINEL DE MADEIRA COMPENSADA RESINADA (MADEIRITE RESINADO ROSA) PARA FORMA DE CONCRETO, DE 2200 X 1100 MM, E = 8 A 12 MM	Material	m²	1,0500380	36,57	38,39	
Insumo	00003992	SINAPI	TABUA APARELHADA *2,5 X 30* CM, EM MACARANDUBA/MASSARANDUBA, ANGELIM OU EQUIVALENTE DA REGIAO	Material	M	1,9604000	29,00	56,85	
Insumo	00004433	SINAPI	CAIBRO NAO APARELHADO *6 X 6* CM, EM MACARANDUBA/MASSARANDUBA, ANGELIM OU EQUIVALENTE DA REGIAO - BRUTA	Material	M	2,6139000	24,44	63,88	
				MO sem LS =>	47,27	LS =>	0,00	MO com LS =>	47,27
				Valor do BDI =>	55,86			Valor com BDI =>	283,89

	Código	Banco	Descrição	Tipo	Und	Quant.	Valor Unit	Total	
Composição	98442	SINAPI	PAREDE DE MADEIRA COMPENSADA PARA CONSTRUÇÃO TEMPORÁRIA EM CHAPA SIMPLES, EXTERNA, COM ÁREA LÍQUIDA MENOR QUE 6 M², SEM VÃO. AF_05/2018	CANT - CANTEIRO DE OBRAS	m²	1,0000000	150,23	150,23	
Composição Auxiliar	91692	SINAPI	SERRA CIRCULAR DE BANCADA COM MOTOR ELÉTRICO POTÊNCIA DE 5HP, COM COIFA PARA DISCO 10" - CHP DIURNO. AF_08/2015	CHOR - CUSTOS HORÁRIOS DE MÁQUINAS E EQUIPAMENTOS	CHP	0,0076000	33,21	0,25	
Composição Auxiliar	88262	SINAPI	CARPINTEIRO DE FORMAS COM ENCARGOS COMPLEMENTARES	SEDI - SERVIÇOS DIVERSOS	H	0,8532000	27,52	23,48	
Composição Auxiliar	94974	SINAPI	CONCRETO MAGRO PARA LASTRO, TRAÇO 1:4,5:4,5 (EM MASSA SECA DE CIMENTO/ AREIA MÉDIA/ BRITA 1) - PREPARO MANUAL. AF_05/2021	FUES - FUNDAÇÕES E ESTRUTURAS	m³	0,0015000	471,02	0,70	
Composição Auxiliar	88239	SINAPI	AJUDANTE DE CARPINTEIRO COM ENCARGOS COMPLEMENTARES	SEDI - SERVIÇOS DIVERSOS	H	0,2844000	22,96	6,52	
Composição Auxiliar	91693	SINAPI	SERRA CIRCULAR DE BANCADA COM MOTOR ELÉTRICO POTÊNCIA DE 5HP, COM COIFA PARA DISCO 10" - CHI DIURNO. AF_08/2015	CHOR - CUSTOS HORÁRIOS DE MÁQUINAS E EQUIPAMENTOS	CHI	0,0332000	31,83	1,05	
Insumo	00005061	SINAPI	PREGO DE ACO POLIDO COM CABECA 18 X 27 (2 1/2 X 10)	Material	KG	0,0517000	13,35	0,69	
Insumo	00004433	SINAPI	CAIBRO NAO APARELHADO *6 X 6* CM, EM MACARANDUBA/MASSARANDUBA, ANGELIM OU EQUIVALENTE DA REGIAO - BRUTA	Material	M	1,2308000	24,44	30,08	
Insumo	00043681	SINAPI	CHAPA/PAINEL DE MADEIRA COMPENSADA RESINADA (MADEIRITE RESINADO ROSA) PARA FORMA DE CONCRETO, DE 2200 X 1100 MM, E = 8 A 12 MM	Material	m²	1,0500380	36,57	38,39	
Insumo	00003992	SINAPI	TABUA APARELHADA *2,5 X 30* CM, EM MACARANDUBA/MASSARANDUBA, ANGELIM OU EQUIVALENTE DA REGIAO	Material	M	1,6923000	29,00	49,07	
				MO sem LS =>	22,27	LS =>	0,00	MO com LS =>	22,27
				Valor do BDI =>	36,80			Valor com BDI =>	187,03

	Código	Banco	Descrição	Tipo	Und	Quant.	Valor Unit	Total
Composição	98447	SINAPI	PAREDE DE MADEIRA COMPENSADA PARA CONSTRUÇÃO TEMPORÁRIA EM CHAPA SIMPLES, INTERNA, COM ÁREA LÍQUIDA MAIOR OU IGUAL A 6 M², COM VÃO. AF_05/2018	CANT - CANTEIRO DE OBRAS	m²	1,0000000	150,59	150,59
Composição Auxiliar	88262	SINAPI	CARPINTEIRO DE FORMAS COM ENCARGOS COMPLEMENTARES	SEDI - SERVIÇOS DIVERSOS	H	0,6043000	27,52	16,63
Composição Auxiliar	91693	SINAPI	SERRA CIRCULAR DE BANCADA COM MOTOR ELÉTRICO POTÊNCIA DE 5HP, COM COIFA PARA DISCO 10" - CHI DIURNO. AF_08/2015	CHOR - CUSTOS HORÁRIOS DE MÁQUINAS E EQUIPAMENTOS	CHI	0,0518000	31,83	1,64
Composição Auxiliar	88239	SINAPI	AJUDANTE DE CARPINTEIRO COM ENCARGOS COMPLEMENTARES	SEDI - SERVIÇOS DIVERSOS	H	0,2014000	22,96	4,62
Composição Auxiliar	91692	SINAPI	SERRA CIRCULAR DE BANCADA COM MOTOR ELÉTRICO POTÊNCIA DE 5HP, COM COIFA PARA DISCO 10" - CHP DIURNO. AF_08/2015	CHOR - CUSTOS HORÁRIOS DE MÁQUINAS E EQUIPAMENTOS	CHP	0,0119000	33,21	0,39
Insumo	00004433	SINAPI	CAIBRO NAO APARELHADO *6 X 6* CM, EM MACARANDUBA/MASSARANDUBA, ANGELIM OU EQUIVALENTE DA REGIAO - BRUTA	Material	M	1,4652000	24,44	35,80

João Deming

ROSA SENADOR FERNANDES TAVORA, S/N CENTRO, JAGUARIBE - CE
TEL. 88 3522-1001



00005061	SINAPI	PREGO DE ACO POLIDO COM CABECA 18 X 27 (2 1/2 X 10)	Material	KG	0,0628000	13,35	0,83
00003992	SINAPI	TABUA APARELHADA *2,5 X 30* CM, EM MACARANDUBA/MASSARANDUBA, ANGELIM OU EQUIVALENTE DA REGIAO	Material	M	1,8033000	29,00	52,29
00043681	SINAPI	CHAPA/PAINEL DE MADEIRA COMPENSADA RESINADA (MADEIRITE RESINADO ROSA) PARA FORMA DE CONCRETO, DE 2200 X 1100 MM, E = 8 A 12 MM	Material	m²	1,0500380	36,57	38,39

MO sem LS => 16,55 LS => 0,00 MO com LS => 16,55
 Valor do BDI => 36,89 Valor com BDI => 187,48

	Código	Banco	Descrição	Tipo	Und	Quant.	Valor Unit	Total
Composição	98443	SINAPI	PAREDE DE MADEIRA COMPENSADA PARA CONSTRUÇÃO TEMPORÁRIA EM CHAPA SIMPLES, INTERNA, COM ÁREA LÍQUIDA MAIOR OU IGUAL A 6 M², SEM VÃO. AF_05/2018	CANT - CANTEIRO DE OBRAS	m²	1,0000000	127,80	127,80
Composição Auxiliar	91693	SINAPI	SERRA CIRCULAR DE BANCADA COM MOTOR ELÉTRICO POTÊNCIA DE 5HP, COM COIFA PARA DISCO 10" - CHI DIURNO. AF_08/2015	CHOR - CUSTOS HORÁRIOS DE MÁQUINAS E EQUIPAMENTOS	CHI	0,0359000	31,83	1,14
Composição Auxiliar	88239	SINAPI	AJUDANTE DE CARPINTEIRO COM ENCARGOS COMPLEMENTARES	SEDI - SERVIÇOS DIVERSOS	H	0,1309000	22,96	3,00
Composição Auxiliar	91692	SINAPI	SERRA CIRCULAR DE BANCADA COM MOTOR ELÉTRICO POTÊNCIA DE 5HP, COM COIFA PARA DISCO 10" - CHP DIURNO. AF_08/2015	CHOR - CUSTOS HORÁRIOS DE MÁQUINAS E EQUIPAMENTOS	CHP	0,0082000	33,21	0,27
Composição Auxiliar	88262	SINAPI	CARPINTEIRO DE FORMAS COM ENCARGOS COMPLEMENTARES	SEDI - SERVIÇOS DIVERSOS	H	0,3926000	27,52	10,80
Insumo	00005061	SINAPI	PREGO DE ACO POLIDO COM CABECA 18 X 27 (2 1/2 X 10)	Material	KG	0,0517000	13,35	0,69
Insumo	00043681	SINAPI	CHAPA/PAINEL DE MADEIRA COMPENSADA RESINADA (MADEIRITE RESINADO ROSA) PARA FORMA DE CONCRETO, DE 2200 X 1100 MM, E = 8 A 12 MM	Material	m²	1,0500380	36,57	38,39
Insumo	00004433	SINAPI	CAIBRO NAO APARELHADO *6 X 6* CM, EM MACARANDUBA/MASSARANDUBA, ANGELIM OU EQUIVALENTE DA REGIAO - BRUTA	Material	M	1,0000000	24,44	24,44
Insumo	00003992	SINAPI	TABUA APARELHADA *2,5 X 30* CM, EM MACARANDUBA/MASSARANDUBA, ANGELIM OU EQUIVALENTE DA REGIAO	Material	M	1,6923000	29,00	49,07

MO sem LS => 10,81 LS => 0,00 MO com LS => 10,81
 Valor do BDI => 31,31 Valor com BDI => 159,11

	Código	Banco	Descrição	Tipo	Und	Quant.	Valor Unit	Total
Composição	98448	SINAPI	PAREDE DE MADEIRA COMPENSADA PARA CONSTRUÇÃO TEMPORÁRIA EM CHAPA SIMPLES, INTERNA, COM ÁREA LÍQUIDA MENOR QUE 6 M², COM VÃO. AF_05/2018	CANT - CANTEIRO DE OBRAS	m²	1,0000000	189,95	189,95
Composição Auxiliar	91693	SINAPI	SERRA CIRCULAR DE BANCADA COM MOTOR ELÉTRICO POTÊNCIA DE 5HP, COM COIFA PARA DISCO 10" - CHI DIURNO. AF_08/2015	CHOR - CUSTOS HORÁRIOS DE MÁQUINAS E EQUIPAMENTOS	CHI	0,0744000	31,83	2,36
Composição Auxiliar	88262	SINAPI	CARPINTEIRO DE FORMAS COM ENCARGOS COMPLEMENTARES	SEDI - SERVIÇOS DIVERSOS	H	1,1050000	27,52	30,40
Composição Auxiliar	91692	SINAPI	SERRA CIRCULAR DE BANCADA COM MOTOR ELÉTRICO POTÊNCIA DE 5HP, COM COIFA PARA DISCO 10" - CHP DIURNO. AF_08/2015	CHOR - CUSTOS HORÁRIOS DE MÁQUINAS E EQUIPAMENTOS	CHP	0,0170000	33,21	0,56
Composição Auxiliar	88239	SINAPI	AJUDANTE DE CARPINTEIRO COM ENCARGOS COMPLEMENTARES	SEDI - SERVIÇOS DIVERSOS	H	0,3683000	22,96	8,45
Insumo	00005061	SINAPI	PREGO DE ACO POLIDO COM CABECA 18 X 27 (2 1/2 X 10)	Material	KG	0,0784000	13,35	1,04
Insumo	00004433	SINAPI	CAIBRO NAO APARELHADO *6 X 6* CM, EM MACARANDUBA/MASSARANDUBA, ANGELIM OU EQUIVALENTE DA REGIAO - BRUTA	Material	M	2,1238000	24,44	51,90
Insumo	00043681	SINAPI	CHAPA/PAINEL DE MADEIRA COMPENSADA RESINADA (MADEIRITE RESINADO ROSA) PARA FORMA DE CONCRETO, DE 2200 X 1100 MM, E = 8 A 12 MM	Material	m²	1,0500380	36,57	38,39

PRACA SENADOR FERNANDES TAVORA, S/N CENTRO, JAGUARIBE - CE

TEL. 88 3522-1001

José Domingos



00003992	SINAPI	TABUA APARELHADA *2,5 X 30* CM, EM MACARANDUBA/MASSARANDUBA, ANGELIM OU EQUIVALENTE DA REGIAO	Material	M	1,9604000	29,00	56,85		
			MO sem LS =>		29,65	LS =>	0,00	MO com LS =>	29,65
			Valor do BDI =>		46,53			Valor com BDI =>	236,48

	Código	Banco	Descrição	Tipo	Und	Quant.	Valor Unit	Total	
Composição	98444	SINAPI	PAREDE DE MADEIRA COMPENSADA PARA CONSTRUÇÃO TEMPORÁRIA EM CHAPA SIMPLES, INTERNA, COM ÁREA LÍQUIDA MENOR QUE 6 M², SEM VÃO. AF_05/2018	CANT - CANTEIRO DE OBRAS	m²	1,0000000	130,22	130,22	
Composição Auxiliar	91692	SINAPI	SERRA CIRCULAR DE BANCADA COM MOTOR ELÉTRICO POTÊNCIA DE 5HP, COM COIFA PARA DISCO 10" - CHP DIURNO. AF_08/2015	CHOR - CUSTOS HORÁRIOS DE MÁQUINAS E EQUIPAMENTOS	CHP	0,0076000	33,21	0,25	
Composição Auxiliar	88239	SINAPI	AJUDANTE DE CARPINTEIRO COM ENCARGOS COMPLEMENTARES	SEDI - SERVIÇOS DIVERSOS	H	0,1548000	22,96	3,55	
Composição Auxiliar	91693	SINAPI	SERRA CIRCULAR DE BANCADA COM MOTOR ELÉTRICO POTÊNCIA DE 5HP, COM COIFA PARA DISCO 10" - CHI DIURNO. AF_08/2015	CHOR - CUSTOS HORÁRIOS DE MÁQUINAS E EQUIPAMENTOS	CHI	0,0332000	31,83	1,05	
Composição Auxiliar	88262	SINAPI	CARPINTEIRO DE FORMAS COM ENCARGOS COMPLEMENTARES	SEDI - SERVIÇOS DIVERSOS	H	0,4644000	27,52	12,78	
Insumo	00004433	SINAPI	CAIBRO NAO APARELHADO *6 X 6* CM, EM MACARANDUBA/MASSARANDUBA, ANGELIM OU EQUIVALENTE DA REGIAO - BRUTA	Material	M	1,0000000	24,44	24,44	
Insumo	00005061	SINAPI	PREGO DE ACO POLIDO COM CABECA 18 X 27 (2 1/2 X 10)	Material	KG	0,0517000	13,35	0,69	
Insumo	00043681	SINAPI	CHAPA/PAINEL DE MADEIRA COMPENSADA RESINADA (MADEIRITE RESINADO ROSA) PARA FORMA DE CONCRETO, DE 2200 X 1100 MM, E = 8 A 12 MM	Material	m²	1,0500380	36,57	38,39	
Insumo	00003992	SINAPI	TABUA APARELHADA *2,5 X 30* CM, EM MACARANDUBA/MASSARANDUBA, ANGELIM OU EQUIVALENTE DA REGIAO	Material	M	1,6923000	29,00	49,07	
			MO sem LS =>		12,50	LS =>	0,00	MO com LS =>	12,50
			Valor do BDI =>		31,90			Valor com BDI =>	162,12

	Código	Banco	Descrição	Tipo	Und	Quant.	Valor Unit	Total	
Composição	88309	SINAPI	PEDREIRO COM ENCARGOS COMPLEMENTARES	SEDI - SERVIÇOS DIVERSOS	H	1,0000000	27,86	27,86	
Composição Auxiliar	95371	SINAPI	CURSO DE CAPACITAÇÃO PARA PEDREIRO (ENCARGOS COMPLEMENTARES) - HORISTA	SEDI - SERVIÇOS DIVERSOS	H	1,0000000	0,43	0,43	
Insumo	00043465	SINAPI	FERRAMENTAS - FAMILIA PEDREIRO - HORISTA (ENCARGOS COMPLEMENTARES - COLETADO CAIXA)	Material	H	1,0000000	0,82	0,82	
Insumo	00037373	SINAPI	SEGURO - HORISTA (COLETADO CAIXA - ENCARGOS COMPLEMENTARES)	Material	H	1,0000000	0,04	0,04	
Insumo	00037371	SINAPI	TRANSPORTE - HORISTA (COLETADO CAIXA - ENCARGOS COMPLEMENTARES)	Material	H	1,0000000	1,10	1,10	
Insumo	00037370	SINAPI	ALIMENTACAO - HORISTA (COLETADO CAIXA - ENCARGOS COMPLEMENTARES)	Material	H	1,0000000	3,39	3,39	
Insumo	00043489	SINAPI	EPI - FAMILIA PEDREIRO - HORISTA (ENCARGOS COMPLEMENTARES - COLETADO CAIXA)	Material	H	1,0000000	1,24	1,24	
Insumo	00004750	SINAPI	PEDREIRO (HORISTA)	Mão de Obra	H	1,0000000	19,50	19,50	
Insumo	00037372	SINAPI	EXAMES - HORISTA (COLETADO CAIXA - ENCARGOS COMPLEMENTARES)	Material	H	1,0000000	1,34	1,34	
			MO sem LS =>		19,93	LS =>	0,00	MO com LS =>	19,93
			Valor do BDI =>		6,82			Valor com BDI =>	34,68

	Código	Banco	Descrição	Tipo	Und	Quant.	Valor Unit	Total
Composição	88310	SINAPI	PINTOR COM ENCARGOS COMPLEMENTARES	SEDI - SERVIÇOS DIVERSOS	H	1,0000000	29,37	29,37
Composição Auxiliar	95372	SINAPI	CURSO DE CAPACITAÇÃO PARA PINTOR (ENCARGOS COMPLEMENTARES) - HORISTA	SEDI - SERVIÇOS DIVERSOS	H	1,0000000	0,30	0,30
Insumo	00037372	SINAPI	EXAMES - HORISTA (COLETADO CAIXA - ENCARGOS COMPLEMENTARES)	Material	H	1,0000000	1,34	1,34

José Domingos

PRACA SENADOR FERNANDES TAVORA, S/N CENTRO, JAGUARIBE - CE
TEL. 88 3522-1001



	00043466	SINAPI	FERRAMENTAS - FAMILIA PINTOR - HORISTA (ENCARGOS COMPLEMENTARES - COLETADO CAIXA)	Material	H	1,0000000	1,97	1,97		
	00043490	SINAPI	EPI - FAMILIA PINTOR - HORISTA (ENCARGOS COMPLEMENTARES - COLETADO CAIXA)	Material	H	1,0000000	1,73	1,73		
	00004783	SINAPI	PINTOR (HORISTA)	Mão de Obra	H	1,0000000	19,50	19,50		
Insumo	00037371	SINAPI	TRANSPORTE - HORISTA (COLETADO CAIXA - ENCARGOS COMPLEMENTARES)	Material	H	1,0000000	1,10	1,10		
Insumo	00037373	SINAPI	SEGURO - HORISTA (COLETADO CAIXA - ENCARGOS COMPLEMENTARES)	Material	H	1,0000000	0,04	0,04		
Insumo	00037370	SINAPI	ALIMENTACAO - HORISTA (COLETADO CAIXA - ENCARGOS COMPLEMENTARES)	Material	H	1,0000000	3,39	3,39		
				MO sem LS =>		19,80	LS =>	0,00	MO com LS =>	19,80
				Valor do BDI =>		7,19			Valor com BDI =>	36,56

	Código Banco	Descrição	Tipo	Und	Quant.	Valor Unit	Total			
Composição	102234 SINAPI	PINTURA IMUNIZANTE PARA MADEIRA, 2 DEMÃOS. AF_01/2021	PINT - PINTURAS	m²	1,0000000	23,38	23,38			
Composição Auxiliar	88310 SINAPI	PINTOR COM ENCARGOS COMPLEMENTARES	SEDI - SERVIÇOS DIVERSOS	H	0,4529000	29,37	13,30			
Insumo	00007340 SINAPI	IMUNIZANTE PARA MADEIRA, INCOLOR	Material	L	0,3257000	30,96	10,08			
				MO sem LS =>		8,96	LS =>	0,00	MO com LS =>	8,96
				Valor do BDI =>		5,72			Valor com BDI =>	29,10

	Código Banco	Descrição	Tipo	Und	Quant.	Valor Unit	Total			
Composição	88489 SINAPI	PINTURA LÁTEX ACRÍLICA PREMIUM, APLICAÇÃO MANUAL EM PAREDES, DUAS DEMÃOS. AF_04/2023	PINT - PINTURAS	m²	1,0000000	13,43	13,43			
Composição Auxiliar	88316 SINAPI	SERVENTE COM ENCARGOS COMPLEMENTARES	SEDI - SERVIÇOS DIVERSOS	H	0,0544000	21,91	1,19			
Composição Auxiliar	88310 SINAPI	PINTOR COM ENCARGOS COMPLEMENTARES	SEDI - SERVIÇOS DIVERSOS	H	0,1631000	29,37	4,79			
Insumo	00007356 SINAPI	TINTA LATEX ACRILICA PREMIUM, COR BRANCO FOSCO	Material	L	0,2285000	32,63	7,45			
				MO sem LS =>		3,98	LS =>	0,00	MO com LS =>	3,98
				Valor do BDI =>		3,29			Valor com BDI =>	16,72

	Código Banco	Descrição	Tipo	Und	Quant.	Valor Unit	Total			
Composição	91341 SINAPI	PORTA EM ALUMÍNIO DE ABRIR TIPO VENEZIANA COM GUARNIÇÃO, FIXAÇÃO COM PARAFUSOS - FORNECIMENTO E INSTALAÇÃO. AF_12/2019	ESQV - ESQUADRIAS/FERRAGENS/VIDROS	m²	1,0000000	587,78	587,78			
Composição Auxiliar	88316 SINAPI	SERVENTE COM ENCARGOS COMPLEMENTARES	SEDI - SERVIÇOS DIVERSOS	H	0,1910000	21,91	4,18			
Composição Auxiliar	88309 SINAPI	PEDREIRO COM ENCARGOS COMPLEMENTARES	SEDI - SERVIÇOS DIVERSOS	H	0,3826000	27,86	10,65			
Insumo	00000142 SINAPI	SELANTE ELASTICO MONOCOMPONENTE A BASE DE POLIURETANO (PU) PARA JUNTAS DIVERSAS	Material	310ML	0,8829000	38,65	34,12			
Insumo	00007568 SINAPI	BUCHA DE NYLON SEM ABA S10, COM PARAFUSO DE 6,10 X 65 MM EM ACO ZINCADO COM ROSCA SOBERBA, CABECA CHATA E FENDA PHILLIPS	Material	UN	4,8166000	0,92	4,43			
Insumo	00039025 SINAPI	PORTA DE ABRIR, TIPO VENEZIANA, EM ALUMINIO, ACABAMENTO ANODIZADO NATURAL, 90 MM X 210 MM (LARGURA X ALTURA), SEM GUARNICAO/ALIZAR/VISTA	Material	UN	0,5473000	597,95	327,25			
Insumo	00036888 SINAPI	GUARNICAO / MOLDURA / ARREMATE DE ACABAMENTO PARA ESQUADRIA, EM ALUMINIO PERFIL 25, ACABAMENTO ANODIZADO BRANCO OU BRILHANTE, PARA 1 FACE	Material	M	6,8504000	30,24	207,15			
				MO sem LS =>		10,31	LS =>	0,00	MO com LS =>	10,31
				Valor do BDI =>		144,00			Valor com BDI =>	731,78

	Código Banco	Descrição	Tipo	Und	Quant.	Valor Unit	Total
		PRACA SENADOR FERNANDES TAVORA, S/N CENTRO, JAGUARIBE - CE					

José Domingos

TEL. 88 3522-1001



io	101876	SINAPI	QUADRO DE DISTRIBUIÇÃO DE ENERGIA EM PVC, DE EMBUTIR, SEM BARRAMENTO, PARA 6 DISJUNTORES - FORNECIMENTO E INSTALAÇÃO. AF_10/2020	INEL - INSTALAÇÃO ELÉTRICA/ELETRIFICAÇÃO E ILUMINAÇÃO EXTERNA	UN	1,0000000	81,90	81,90
io	88247	SINAPI	AUXILIAR DE ELETRICISTA COM ENCARGOS COMPLEMENTARES	SEDI - SERVIÇOS DIVERSOS	H	0,3259000	23,44	7,63
Composição Auxiliar	88264	SINAPI	ELETRICISTA COM ENCARGOS COMPLEMENTARES	SEDI - SERVIÇOS DIVERSOS	H	0,3259000	28,18	9,18
Composição Auxiliar	87367	SINAPI	ARGAMASSA TRAÇO 1:1:6 (EM VOLUME DE CIMENTO, CAL E AREIA MÉDIA ÚMIDA) PARA EMBOÇO/MASSA ÚNICA/ASSENTAMENTO DE ALVENARIA DE VEDAÇÃO, PREPARO MANUAL. AF_08/2019	SEDI - SERVIÇOS DIVERSOS	m³	0,0044000	718,09	3,15
Insumo	00039795	SINAPI	QUADRO DE DISTRIBUIÇÃO, SEM BARRAMENTO, EM PVC, DE EMBUTIR, PARA 6 DISJUNTORES NEMA OU 8 DISJUNTORES DIN	Material	UN	1,0000000	61,94	61,94

MO sem LS => 12,34 LS => 0,00 MO com LS => 12,34
 Valor do BDI => 20,06 Valor com BDI => 101,96

	Código Banco	Descrição	Tipo	Und	Quant.	Valor Unit	Total
Composição	88314 SINAPI	RASTELEIRO COM ENCARGOS COMPLEMENTARES	SEDI - SERVIÇOS DIVERSOS	H	1,0000000	26,35	26,35
Composição Auxiliar	95376 SINAPI	CURSO DE CAPACITAÇÃO PARA RASTELEIRO (ENCARGOS COMPLEMENTARES) - HORISTA	SEDI - SERVIÇOS DIVERSOS	H	1,0000000	0,11	0,11
Insumo	00037370 SINAPI	ALIMENTACAO - HORISTA (COLETADO CAIXA - ENCARGOS COMPLEMENTARES)	Material	H	1,0000000	3,39	3,39
Insumo	00004759 SINAPI	CALCETEIRO / RASTELEIRO (HORISTA)	Mão de Obra	H	1,0000000	19,50	19,50
Insumo	00043488 SINAPI	EPI - FAMILIA OPERADOR ESCAVADEIRA - HORISTA (ENCARGOS COMPLEMENTARES - COLETADO CAIXA)	Material	H	1,0000000	0,86	0,86
Insumo	00043464 SINAPI	FERRAMENTAS - FAMILIA OPERADOR ESCAVADEIRA - HORISTA (ENCARGOS COMPLEMENTARES - COLETADO CAIXA)	Material	H	1,0000000	0,01	0,01
Insumo	00037373 SINAPI	SEGURO - HORISTA (COLETADO CAIXA - ENCARGOS COMPLEMENTARES)	Material	H	1,0000000	0,04	0,04
Insumo	00037371 SINAPI	TRANSPORTE - HORISTA (COLETADO CAIXA - ENCARGOS COMPLEMENTARES)	Material	H	1,0000000	1,10	1,10
Insumo	00037372 SINAPI	EXAMES - HORISTA (COLETADO CAIXA - ENCARGOS COMPLEMENTARES)	Material	H	1,0000000	1,34	1,34

MO sem LS => 19,61 LS => 0,00 MO com LS => 19,61
 Valor do BDI => 6,45 Valor com BDI => 32,80

	Código Banco	Descrição	Tipo	Und	Quant.	Valor Unit	Total
Composição	96995 SINAPI	REATERRO MANUAL APILOADO COM SOQUETE. AF_10/2017	MOVT - MOVIMENTO DE TERRA	m³	1,0000000	52,55	52,55
Composição Auxiliar	88316 SINAPI	SERVEENTE COM ENCARGOS COMPLEMENTARES	SEDI - SERVIÇOS DIVERSOS	H	2,3986000	21,91	52,55

MO sem LS => 33,82 LS => 0,00 MO com LS => 33,82
 Valor do BDI => 12,87 Valor com BDI => 65,42

	Código Banco	Descrição	Tipo	Und	Quant.	Valor Unit	Total
Composição	C3235 SEINFRA	ROCHA PARA BRITAGEM	PRODUÇÃO DE MATERIAIS	m³	1,0000000	44,41	44,41
Insumo	I2535 SEINFRA	SÉRIE DE BROCAS S.12 D=22MM	Material	JG	0,0005000	729,07	0,36
Insumo	I0645 SEINFRA	PERFURATRIZ PNEUMÁTICA (CHI)	Equipamento	H	0,0000000	26,63	0,00
Insumo	I0614 SEINFRA	COMPRESSOR DE AR 250 PCM (CHI)	Equipamento	H	0,0000000	47,47	0,00
Insumo	I0860 SEINFRA	CORDEL DETONANTE	Material	M	1,2400000	6,01	7,45
Insumo	I2329 SEINFRA	ESTOPIM	Material	M	0,0600000	7,25	0,43
Insumo	I2507 SEINFRA	DINAMITE 60%	Material	KG	0,0500000	18,67	0,93

PRACA SENADOR FERNANDES TAVORA, S/N, CENTRO, JAGUARIBE - CE
 TEL. 88 3522-1001

José Domingos



	10728	SEINFRA	COMPRESSOR DE AR 250 PCM (CHP)	Equipamento	H	0,0588000	137,63	8,09
	10759	SEINFRA	PERFURATRIZ PNEUMÁTICA (CHP)	Equipamento	H	0,1765000	28,03	4,94
	12568	SEINFRA	DINAMITE GRANULADA	Material	KG	0,5400000	16,06	8,67
Insumo	12326	SEINFRA	ESPOLETA	Material	UN	0,0090000	7,40	0,06
Insumo	10221	SEINFRA	BLASTER	Mão de Obra	H	0,0588000	26,73	1,57
Insumo	12543	SEINFRA	SERVENTE	Mão de Obra	H	0,5882000	20,26	11,91

MO sem LS => 13,48 LS => 0,00 MO com LS => 13,48
 Valor do BDI => 10,88 Valor com BDI => 55,29

	Código	Banco	Descrição	Tipo	Und	Quant.	Valor Unit	Total
Composição	96464	SINAPI	ROLO COMPACTADOR DE PNEUS, ESTATICO, PRESSAO VARIAVEL, POTENCIA 110 HP, PESO SEM/COM LASTRO 10,8/27 T, LARGURA DE ROLAGEM 2,30 M - CHI DIURNO. AF_06/2017	CHOR - CUSTOS HORÁRIOS DE MÁQUINAS E EQUIPAMENTOS	CHI	1,0000000	99,28	99,28
Composição Auxiliar	88303	SINAPI	OPERADOR DE ROLO COMPACTADOR COM ENCARGOS COMPLEMENTARES	SEDI - SERVIÇOS DIVERSOS	H	1,0000000	31,84	31,84
Composição Auxiliar	96460	SINAPI	ROLO COMPACTADOR DE PNEUS, ESTATICO, PRESSAO VARIAVEL, POTENCIA 110 HP, PESO SEM/COM LASTRO 10,8/27 T, LARGURA DE ROLAGEM 2,30 M - DEPRECIAÇÃO. AF_06/2017	CHOR - CUSTOS HORÁRIOS DE MÁQUINAS E EQUIPAMENTOS	H	1,0000000	53,18	53,18
Composição Auxiliar	96459	SINAPI	ROLO COMPACTADOR DE PNEUS, ESTATICO, PRESSAO VARIAVEL, POTENCIA 110 HP, PESO SEM/COM LASTRO 10,8/27 T, LARGURA DE ROLAGEM 2,30 M - JUROS. AF_06/2017	CHOR - CUSTOS HORÁRIOS DE MÁQUINAS E EQUIPAMENTOS	H	1,0000000	14,26	14,26

MO sem LS => 25,10 LS => 0,00 MO com LS => 25,10
 Valor do BDI => 24,32 Valor com BDI => 123,60

	Código	Banco	Descrição	Tipo	Und	Quant.	Valor Unit	Total
Composição	96463	SINAPI	ROLO COMPACTADOR DE PNEUS, ESTATICO, PRESSAO VARIAVEL, POTENCIA 110 HP, PESO SEM/COM LASTRO 10,8/27 T, LARGURA DE ROLAGEM 2,30 M - CHP DIURNO. AF_06/2017	CHOR - CUSTOS HORÁRIOS DE MÁQUINAS E EQUIPAMENTOS	CHP	1,0000000	229,95	229,95
Composição Auxiliar	96457	SINAPI	ROLO COMPACTADOR DE PNEUS, ESTATICO, PRESSAO VARIAVEL, POTENCIA 110 HP, PESO SEM/COM LASTRO 10,8/27 T, LARGURA DE ROLAGEM 2,30 M - MATERIAIS NA OPERACAO. AF_06/2017	CHOR - CUSTOS HORÁRIOS DE MÁQUINAS E EQUIPAMENTOS	H	1,0000000	64,12	64,12
Composição Auxiliar	88303	SINAPI	OPERADOR DE ROLO COMPACTADOR COM ENCARGOS COMPLEMENTARES	SEDI - SERVIÇOS DIVERSOS	H	1,0000000	31,84	31,84
Composição Auxiliar	96459	SINAPI	ROLO COMPACTADOR DE PNEUS, ESTATICO, PRESSAO VARIAVEL, POTENCIA 110 HP, PESO SEM/COM LASTRO 10,8/27 T, LARGURA DE ROLAGEM 2,30 M - JUROS. AF_06/2017	CHOR - CUSTOS HORÁRIOS DE MÁQUINAS E EQUIPAMENTOS	H	1,0000000	14,26	14,26
Composição Auxiliar	96458	SINAPI	ROLO COMPACTADOR DE PNEUS, ESTATICO, PRESSAO VARIAVEL, POTENCIA 110 HP, PESO SEM/COM LASTRO 10,8/27 T, LARGURA DE ROLAGEM 2,30 M - MANUTENCAO. AF_06/2017	CHOR - CUSTOS HORÁRIOS DE MÁQUINAS E EQUIPAMENTOS	H	1,0000000	66,55	66,55
Composição Auxiliar	96460	SINAPI	ROLO COMPACTADOR DE PNEUS, ESTATICO, PRESSAO VARIAVEL, POTENCIA 110 HP, PESO SEM/COM LASTRO 10,8/27 T, LARGURA DE ROLAGEM 2,30 M - DEPRECIAÇÃO. AF_06/2017	CHOR - CUSTOS HORÁRIOS DE MÁQUINAS E EQUIPAMENTOS	H	1,0000000	53,18	53,18

MO sem LS => 25,10 LS => 0,00 MO com LS => 25,10
 Valor do BDI => 56,33 Valor com BDI => 286,28

	Código	Banco	Descrição	Tipo	Und	Quant.	Valor Unit	Total
--	--------	-------	-----------	------	-----	--------	------------	-------

José Domingos

PRACA SENADOR FERNANDES TAVORA, S/N CENTRO, JAGUARIBE - CE
 TEL. 88 3522-1001



io	96460	SINAPI	ROLO COMPACTADOR DE PNEUS, ESTATICO, PRESSAO VARIAVEL, POTENCIA 110 HP, PESO SEM/COM LASTRO 10,8/27 T, LARGURA DE ROLAGEM 2,30 M - DEPRECIAÇÃO. AF_06/2017	CHOR - CUSTOS HORÁRIOS DE MÁQUINAS E EQUIPAMENTOS	H	1,0000000	53,18	53,18
	00014511	SINAPI	ROLO COMPACTADOR DE PNEUS, ESTATICO, PRESSAO VARIAVEL, POTENCIA 110 HP, PESO SEM/COM LASTRO 10,8/27 T, LARGURA DE ROLAGEM 2,30 M	Equipamento	UN	0,0000533	997.825,41	53,18

MO sem LS => 0,00 LS => 0,00 MO com LS => 0,00
 Valor do BDI => 13,02 Valor com BDI => 66,20

	Código	Banco	Descrição	Tipo	Und	Quant.	Valor Unit	Total
Composição	96459	SINAPI	ROLO COMPACTADOR DE PNEUS, ESTATICO, PRESSAO VARIAVEL, POTENCIA 110 HP, PESO SEM/COM LASTRO 10,8/27 T, LARGURA DE ROLAGEM 2,30 M - JUROS. AF_06/2017	CHOR - CUSTOS HORÁRIOS DE MÁQUINAS E EQUIPAMENTOS	H	1,0000000	14,26	14,26
Insumo	00014511	SINAPI	ROLO COMPACTADOR DE PNEUS, ESTATICO, PRESSAO VARIAVEL, POTENCIA 110 HP, PESO SEM/COM LASTRO 10,8/27 T, LARGURA DE ROLAGEM 2,30 M	Equipamento	UN	0,0000143	997.825,41	14,26

MO sem LS => 0,00 LS => 0,00 MO com LS => 0,00
 Valor do BDI => 3,49 Valor com BDI => 17,75

	Código	Banco	Descrição	Tipo	Und	Quant.	Valor Unit	Total
Composição	96458	SINAPI	ROLO COMPACTADOR DE PNEUS, ESTATICO, PRESSAO VARIAVEL, POTENCIA 110 HP, PESO SEM/COM LASTRO 10,8/27 T, LARGURA DE ROLAGEM 2,30 M - MANUTENCAO. AF_06/2017	CHOR - CUSTOS HORÁRIOS DE MÁQUINAS E EQUIPAMENTOS	H	1,0000000	66,55	66,55
Insumo	00014511	SINAPI	ROLO COMPACTADOR DE PNEUS, ESTATICO, PRESSAO VARIAVEL, POTENCIA 110 HP, PESO SEM/COM LASTRO 10,8/27 T, LARGURA DE ROLAGEM 2,30 M	Equipamento	UN	0,0000667	997.825,41	66,55

MO sem LS => 0,00 LS => 0,00 MO com LS => 0,00
 Valor do BDI => 16,30 Valor com BDI => 82,85

	Código	Banco	Descrição	Tipo	Und	Quant.	Valor Unit	Total
Composição	96457	SINAPI	ROLO COMPACTADOR DE PNEUS, ESTATICO, PRESSAO VARIAVEL, POTENCIA 110 HP, PESO SEM/COM LASTRO 10,8/27 T, LARGURA DE ROLAGEM 2,30 M - MATERIAIS NA OPERACAO. AF_06/2017	CHOR - CUSTOS HORÁRIOS DE MÁQUINAS E EQUIPAMENTOS	H	1,0000000	64,12	64,12
Insumo	00004221	SINAPI	OLEO DIESEL COMBUSTIVEL COMUM METROPOLITANO S-10 OU S-500	Material	L	10,6700000	6,01	64,12

MO sem LS => 0,00 LS => 0,00 MO com LS => 0,00
 Valor do BDI => 15,70 Valor com BDI => 79,82

	Código	Banco	Descrição	Tipo	Und	Quant.	Valor Unit	Total
Composição	95632	SINAPI	ROLO COMPACTADOR VIBRATORIO TANDEM, ACO LISO, POTENCIA 125 HP, PESO SEM/COM LASTRO 10,20/11,65 T, LARGURA DE TRABALHO 1,73 M - CHI DIURNO. AF_11/2016	CHOR - CUSTOS HORÁRIOS DE MÁQUINAS E EQUIPAMENTOS	CHI	1,0000000	92,65	92,65
Composição Auxiliar	95628	SINAPI	ROLO COMPACTADOR VIBRATORIO TANDEM, ACO LISO, POTENCIA 125 HP, PESO SEM/COM LASTRO 10,20/11,65 T, LARGURA DE TRABALHO 1,73 M - JUROS. AF_11/2016	CHOR - CUSTOS HORÁRIOS DE MÁQUINAS E EQUIPAMENTOS	H	1,0000000	12,86	12,86
Composição Auxiliar	95627	SINAPI	ROLO COMPACTADOR VIBRATORIO TANDEM, ACO LISO, POTENCIA 125 HP, PESO SEM/COM LASTRO 10,20/11,65 T, LARGURA DE TRABALHO 1,73 M - DEPRECIAÇÃO. AF_11/2016	CHOR - CUSTOS HORÁRIOS DE MÁQUINAS E EQUIPAMENTOS	H	1,0000000	47,95	47,95
Composição Auxiliar	88303	SINAPI	OPERADOR DE ROLO COMPACTADOR COM ENCARGOS COMPLEMENTARES	SEDI - SERVIÇOS DIVERSOS	H	1,0000000	31,84	31,84

MO sem LS => 25,10 LS => 0,00 MO com LS => 25,10
 Valor do BDI => 22,69 Valor com BDI => 115,34

	Código	Banco	Descrição	Tipo	Und	Quant.	Valor Unit	Total
Composição	95631	SINAPI	ROLO COMPACTADOR VIBRATORIO TANDEM, ACO LISO, POTENCIA 125 HP, PESO SEM/COM LASTRO 10,20/11,65 T, LARGURA DE TRABALHO 1,73 M - CHP DIURNO. AF_11/2016	CHOR - CUSTOS HORÁRIOS DE MÁQUINAS E EQUIPAMENTOS	CHP	1,0000000	242,32	242,32

João Domingos



io	95628	SINAPI	ROLO COMPACTADOR VIBRATORIO TANDEM, ACO LISO, POTENCIA 125 HP, PESO SEM/COM LASTRO 10,20/11,65 T, LARGURA DE TRABALHO 1,73 M - JUROS. AF_11/2016	CHOR - CUSTOS HORÁRIOS DE MÁQUINAS E EQUIPAMENTOS	H	1,0000000	12,86	12,86
io	95627	SINAPI	ROLO COMPACTADOR VIBRATORIO TANDEM, ACO LISO, POTENCIA 125 HP, PESO SEM/COM LASTRO 10,20/11,65 T, LARGURA DE TRABALHO 1,73 M - DEPRECIÇÃO. AF_11/2016	CHOR - CUSTOS HORÁRIOS DE MÁQUINAS E EQUIPAMENTOS	H	1,0000000	47,95	47,95
Composição Auxiliar	88303	SINAPI	OPERADOR DE ROLO COMPACTADOR COM ENCARGOS COMPLEMENTARES	SEDI - SERVIÇOS DIVERSOS	H	1,0000000	31,84	31,84
Composição Auxiliar	95629	SINAPI	ROLO COMPACTADOR VIBRATORIO TANDEM, ACO LISO, POTENCIA 125 HP, PESO SEM/COM LASTRO 10,20/11,65 T, LARGURA DE TRABALHO 1,73 M - MANUTENÇÃO. AF_11/2016	CHOR - CUSTOS HORÁRIOS DE MÁQUINAS E EQUIPAMENTOS	H	1,0000000	60,01	60,01
Composição Auxiliar	95630	SINAPI	ROLO COMPACTADOR VIBRATORIO TANDEM, ACO LISO, POTENCIA 125 HP, PESO SEM/COM LASTRO 10,20/11,65 T, LARGURA DE TRABALHO 1,73 M - MATERIAIS NA OPERAÇÃO. AF_11/2016	CHOR - CUSTOS HORÁRIOS DE MÁQUINAS E EQUIPAMENTOS	H	1,0000000	89,66	89,66

MO sem LS => 25,10 LS => 0,00 MO com LS => 25,10
 Valor do BDI => 59,36 Valor com BDI => 301,68

	Código	Banco	Descrição	Tipo	Und	Quant.	Valor Unit	Total
Composição	95627	SINAPI	ROLO COMPACTADOR VIBRATORIO TANDEM, ACO LISO, POTENCIA 125 HP, PESO SEM/COM LASTRO 10,20/11,65 T, LARGURA DE TRABALHO 1,73 M - DEPRECIÇÃO. AF_11/2016	CHOR - CUSTOS HORÁRIOS DE MÁQUINAS E EQUIPAMENTOS	H	1,0000000	47,95	47,95
Insumo	00014626	SINAPI	ROLO COMPACTADOR VIBRATORIO TANDEM, ACO LISO, POTENCIA 125 HP, PESO SEM/COM LASTRO 10,20/11,65 T, LARGURA DE TRABALHO 1,73 M	Equipamento	UN	0,0000533	899.714,32	47,95

MO sem LS => 0,00 LS => 0,00 MO com LS => 0,00
 Valor do BDI => 11,74 Valor com BDI => 59,69

	Código	Banco	Descrição	Tipo	Und	Quant.	Valor Unit	Total
Composição	95628	SINAPI	ROLO COMPACTADOR VIBRATORIO TANDEM, ACO LISO, POTENCIA 125 HP, PESO SEM/COM LASTRO 10,20/11,65 T, LARGURA DE TRABALHO 1,73 M - JUROS. AF_11/2016	CHOR - CUSTOS HORÁRIOS DE MÁQUINAS E EQUIPAMENTOS	H	1,0000000	12,86	12,86
Insumo	00014626	SINAPI	ROLO COMPACTADOR VIBRATORIO TANDEM, ACO LISO, POTENCIA 125 HP, PESO SEM/COM LASTRO 10,20/11,65 T, LARGURA DE TRABALHO 1,73 M	Equipamento	UN	0,0000143	899.714,32	12,86

MO sem LS => 0,00 LS => 0,00 MO com LS => 0,00
 Valor do BDI => 3,15 Valor com BDI => 16,01

	Código	Banco	Descrição	Tipo	Und	Quant.	Valor Unit	Total
Composição	95629	SINAPI	ROLO COMPACTADOR VIBRATORIO TANDEM, ACO LISO, POTENCIA 125 HP, PESO SEM/COM LASTRO 10,20/11,65 T, LARGURA DE TRABALHO 1,73 M - MANUTENÇÃO. AF_11/2016	CHOR - CUSTOS HORÁRIOS DE MÁQUINAS E EQUIPAMENTOS	H	1,0000000	60,01	60,01
Insumo	00014626	SINAPI	ROLO COMPACTADOR VIBRATORIO TANDEM, ACO LISO, POTENCIA 125 HP, PESO SEM/COM LASTRO 10,20/11,65 T, LARGURA DE TRABALHO 1,73 M	Equipamento	UN	0,0000667	899.714,32	60,01

MO sem LS => 0,00 LS => 0,00 MO com LS => 0,00
 Valor do BDI => 14,70 Valor com BDI => 74,71

	Código	Banco	Descrição	Tipo	Und	Quant.	Valor Unit	Total
Composição	95630	SINAPI	ROLO COMPACTADOR VIBRATORIO TANDEM, ACO LISO, POTENCIA 125 HP, PESO SEM/COM LASTRO 10,20/11,65 T, LARGURA DE TRABALHO 1,73 M - MATERIAIS NA OPERAÇÃO. AF_11/2016	CHOR - CUSTOS HORÁRIOS DE MÁQUINAS E EQUIPAMENTOS	H	1,0000000	89,66	89,66
Insumo	00004221	SINAPI	OLEO DIESEL COMBUSTIVEL COMUM METROPOLITANO S-10 OU S-500	Material	L	14,9200000	6,01	89,66

MO sem LS => 0,00 LS => 0,00 MO com LS => 0,00
 Valor do BDI => 21,96 Valor com BDI => 111,62

	Código	Banco	Descrição	Tipo	Und	Quant.	Valor Unit	Total
--	--------	-------	-----------	------	-----	--------	------------	-------

José Domingos



io	91693	SINAPI	SERRA CIRCULAR DE BANCADA COM MOTOR ELÉTRICO POTÊNCIA DE 5HP, COM COIFA PARA DISCO 10" - CHI DIURNO. AF_08/2015	CHOR - CUSTOS HORÁRIOS DE MÁQUINAS E EQUIPAMENTOS	CHI	1,0000000	31,83	31,83
io	91689	SINAPI	SERRA CIRCULAR DE BANCADA COM MOTOR ELÉTRICO POTÊNCIA DE 5HP, COM COIFA PARA DISCO 10" - JUROS. AF_08/2015	CHOR - CUSTOS HORÁRIOS DE MÁQUINAS E EQUIPAMENTOS	H	1,0000000	0,01	0,01
Composição Auxiliar	88297	SINAPI	OPERADOR DE MÁQUINAS E EQUIPAMENTOS COM ENCARGOS COMPLEMENTARES	SEDI - SERVIÇOS DIVERSOS	H	1,0000000	31,71	31,71
Composição Auxiliar	91688	SINAPI	SERRA CIRCULAR DE BANCADA COM MOTOR ELÉTRICO POTÊNCIA DE 5HP, COM COIFA PARA DISCO 10" - DEPRECIÇÃO. AF_08/2015	CHOR - CUSTOS HORÁRIOS DE MÁQUINAS E EQUIPAMENTOS	H	1,0000000	0,11	0,11

MO sem LS => 24,97 LS => 0,00 MO com LS => 24,97
 Valor do BDI => 7,79 Valor com BDI => 39,62

	Código Banco	Descrição	Tipo	Und	Quant.	Valor Unit	Total	
Composição	91692	SINAPI	SERRA CIRCULAR DE BANCADA COM MOTOR ELÉTRICO POTÊNCIA DE 5HP, COM COIFA PARA DISCO 10" - CHP DIURNO. AF_08/2015	CHOR - CUSTOS HORÁRIOS DE MÁQUINAS E EQUIPAMENTOS	CHP	1,0000000	33,21	33,21
Composição Auxiliar	91689	SINAPI	SERRA CIRCULAR DE BANCADA COM MOTOR ELÉTRICO POTÊNCIA DE 5HP, COM COIFA PARA DISCO 10" - JUROS. AF_08/2015	CHOR - CUSTOS HORÁRIOS DE MÁQUINAS E EQUIPAMENTOS	H	1,0000000	0,01	0,01
Composição Auxiliar	91691	SINAPI	SERRA CIRCULAR DE BANCADA COM MOTOR ELÉTRICO POTÊNCIA DE 5HP, COM COIFA PARA DISCO 10" - MATERIAIS NA OPERAÇÃO. AF_08/2015	CHOR - CUSTOS HORÁRIOS DE MÁQUINAS E EQUIPAMENTOS	H	1,0000000	1,31	1,31
Composição Auxiliar	91688	SINAPI	SERRA CIRCULAR DE BANCADA COM MOTOR ELÉTRICO POTÊNCIA DE 5HP, COM COIFA PARA DISCO 10" - DEPRECIÇÃO. AF_08/2015	CHOR - CUSTOS HORÁRIOS DE MÁQUINAS E EQUIPAMENTOS	H	1,0000000	0,11	0,11
Composição Auxiliar	91690	SINAPI	SERRA CIRCULAR DE BANCADA COM MOTOR ELÉTRICO POTÊNCIA DE 5HP, COM COIFA PARA DISCO 10" - MANUTENÇÃO. AF_08/2015	CHOR - CUSTOS HORÁRIOS DE MÁQUINAS E EQUIPAMENTOS	H	1,0000000	0,07	0,07
Composição Auxiliar	88297	SINAPI	OPERADOR DE MÁQUINAS E EQUIPAMENTOS COM ENCARGOS COMPLEMENTARES	SEDI - SERVIÇOS DIVERSOS	H	1,0000000	31,71	31,71

MO sem LS => 24,97 LS => 0,00 MO com LS => 24,97
 Valor do BDI => 8,13 Valor com BDI => 41,34

	Código Banco	Descrição	Tipo	Und	Quant.	Valor Unit	Total	
Composição	91688	SINAPI	SERRA CIRCULAR DE BANCADA COM MOTOR ELÉTRICO POTÊNCIA DE 5HP, COM COIFA PARA DISCO 10" - DEPRECIÇÃO. AF_08/2015	CHOR - CUSTOS HORÁRIOS DE MÁQUINAS E EQUIPAMENTOS	H	1,0000000	0,11	0,11
Insumo	00014618	SINAPI	SERRA CIRCULAR DE BANCADA COM MOTOR ELETRICO, POTENCIA DE *1600* W, PARA DISCO DE DIAMETRO DE 10" (250 MM)	Equipamento para Aquisição Permanente	UN	0,0000720	1.531,06	0,11

MO sem LS => 0,00 LS => 0,00 MO com LS => 0,00
 Valor do BDI => 0,02 Valor com BDI => 0,13

	Código Banco	Descrição	Tipo	Und	Quant.	Valor Unit	Total	
Composição	91689	SINAPI	SERRA CIRCULAR DE BANCADA COM MOTOR ELÉTRICO POTÊNCIA DE 5HP, COM COIFA PARA DISCO 10" - JUROS. AF_08/2015	CHOR - CUSTOS HORÁRIOS DE MÁQUINAS E EQUIPAMENTOS	H	1,0000000	0,01	0,01
Insumo	00014618	SINAPI	SERRA CIRCULAR DE BANCADA COM MOTOR ELETRICO, POTENCIA DE *1600* W, PARA DISCO DE DIAMETRO DE 10" (250 MM)	Equipamento para Aquisição Permanente	UN	0,0000100	1.531,06	0,01

MO sem LS => 0,00 LS => 0,00 MO com LS => 0,00
 Valor do BDI => 0,00 Valor com BDI => 0,01

	Código Banco	Descrição	Tipo	Und	Quant.	Valor Unit	Total	
Composição	91690	SINAPI	SERRA CIRCULAR DE BANCADA COM MOTOR ELÉTRICO POTÊNCIA DE 5HP, COM COIFA PARA DISCO 10" - MANUTENÇÃO. AF_08/2015	CHOR - CUSTOS HORÁRIOS DE MÁQUINAS E EQUIPAMENTOS	H	1,0000000	0,07	0,07

PRACA SENADOR FERNANDES TAVORA, S/N CENTRO, JAGUARIBE - CE

TEL. 88 3522-1001

José Domingos



00014618	SINAPI	SERRA CIRCULAR DE BANCADA COM MOTOR ELETRICO, POTENCIA DE *1600* W, PARA DISCO DE DIAMETRO DE 10" (250 MM)	Equipamento para Aquisição Permanente	UN	0,0000500	1.531,06	0,07		
				MO sem LS =>	0,00	LS =>	0,00	MO com LS =>	0,00
				Valor do BDI =>	0,01			Valor com BDI =>	0,08

	Código	Banco	Descrição	Tipo	Und	Quant.	Valor Unit	Total	
Composição	91691	SINAPI	SERRA CIRCULAR DE BANCADA COM MOTOR ELÉTRICO POTÊNCIA DE 5HP, COM COIFA PARA DISCO 10" - MATERIAIS NA OPERAÇÃO. AF_08/2015	CHOR - CUSTOS HORÁRIOS DE MÁQUINAS E EQUIPAMENTOS	H	1,0000000	1,31	1,31	
Insumo	00002705	SINAPI	ENERGIA ELETRICA ATE 2000 KWH INDUSTRIAL, SEM DEMANDA	Franquia	KWH	1,3600000	0,97	1,31	
				MO sem LS =>	0,00	LS =>	0,00	MO com LS =>	0,00
				Valor do BDI =>	0,32			Valor com BDI =>	1,63

	Código	Banco	Descrição	Tipo	Und	Quant.	Valor Unit	Total	
Composição	88315	SINAPI	SERRALHEIRO COM ENCARGOS COMPLEMENTARES	SEDI - SERVIÇOS DIVERSOS	H	1,0000000	27,68	27,68	
Composição Auxiliar	95377	SINAPI	CURSO DE CAPACITAÇÃO PARA SERRALHEIRO (ENCARGOS COMPLEMENTARES) - HORISTA	SEDI - SERVIÇOS DIVERSOS	H	1,0000000	0,25	0,25	
Insumo	00037372	SINAPI	EXAMES - HORISTA (COLETADO CAIXA - ENCARGOS COMPLEMENTARES)	Material	H	1,0000000	1,34	1,34	
Insumo	00043489	SINAPI	EPI - FAMILIA PEDREIRO - HORISTA (ENCARGOS COMPLEMENTARES - COLETADO CAIXA)	Material	H	1,0000000	1,24	1,24	
Insumo	00006110	SINAPI	SERRALHEIRO (HORISTA)	Mão de Obra	H	1,0000000	19,50	19,50	
Insumo	00043465	SINAPI	FERRAMENTAS - FAMILIA PEDREIRO - HORISTA (ENCARGOS COMPLEMENTARES - COLETADO CAIXA)	Material	H	1,0000000	0,82	0,82	
Insumo	00037371	SINAPI	TRANSPORTE - HORISTA (COLETADO CAIXA - ENCARGOS COMPLEMENTARES)	Material	H	1,0000000	1,10	1,10	
Insumo	00037370	SINAPI	ALIMENTACAO - HORISTA (COLETADO CAIXA - ENCARGOS COMPLEMENTARES)	Material	H	1,0000000	3,39	3,39	
Insumo	00037373	SINAPI	SEGURO - HORISTA (COLETADO CAIXA - ENCARGOS COMPLEMENTARES)	Material	H	1,0000000	0,04	0,04	
				MO sem LS =>	19,75	LS =>	0,00	MO com LS =>	19,75
				Valor do BDI =>	6,78			Valor com BDI =>	34,46

	Código	Banco	Descrição	Tipo	Und	Quant.	Valor Unit	Total	
Composição	88316	SINAPI	SERVEnte COM ENCARGOS COMPLEMENTARES	SEDI - SERVIÇOS DIVERSOS	H	1,0000000	21,91	21,91	
Composição Auxiliar	95378	SINAPI	CURSO DE CAPACITAÇÃO PARA SERVENTE (ENCARGOS COMPLEMENTARES) - HORISTA	SEDI - SERVIÇOS DIVERSOS	H	1,0000000	0,30	0,30	
Insumo	00037370	SINAPI	ALIMENTACAO - HORISTA (COLETADO CAIXA - ENCARGOS COMPLEMENTARES)	Material	H	1,0000000	3,39	3,39	
Insumo	00037373	SINAPI	SEGURO - HORISTA (COLETADO CAIXA - ENCARGOS COMPLEMENTARES)	Material	H	1,0000000	0,04	0,04	
Insumo	00006111	SINAPI	SERVEnte DE OBRAS (HORISTA)	Mão de Obra	H	1,0000000	13,80	13,80	
Insumo	00043491	SINAPI	EPI - FAMILIA SERVENTE - HORISTA (ENCARGOS COMPLEMENTARES - COLETADO CAIXA)	Material	H	1,0000000	1,33	1,33	
Insumo	00037372	SINAPI	EXAMES - HORISTA (COLETADO CAIXA - ENCARGOS COMPLEMENTARES)	Material	H	1,0000000	1,34	1,34	
Insumo	00037371	SINAPI	TRANSPORTE - HORISTA (COLETADO CAIXA - ENCARGOS COMPLEMENTARES)	Material	H	1,0000000	1,10	1,10	
Insumo	00043467	SINAPI	FERRAMENTAS - FAMILIA SERVENTE - HORISTA (ENCARGOS COMPLEMENTARES - COLETADO CAIXA)	Material	H	1,0000000	0,61	0,61	
				MO sem LS =>	14,10	LS =>	0,00	MO com LS =>	14,10
				Valor do BDI =>	5,36			Valor com BDI =>	27,27

	Código	Banco	Descrição	Tipo	Und	Quant.	Valor Unit	Total
			PRACA SENADOR FERNANDES TAVORA, S/Nº 1001, CENTRO, JAGUARIBE - CE					

José Domingos

TEL. 88 3522-1001



io	91946	SINAPI	SUPORTE PARAFUSADO COM PLACA DE ENCAIXE 4" X 2" MÉDIO (1,30 M DO PISO) PARA PONTO ELÉTRICO - FORNECIMENTO E INSTALAÇÃO. AF_03/2023	INEL - INSTALAÇÃO ELÉTRICA/ELETRIFICAÇÃO E ILUMINAÇÃO EXTERNA	UN	1,0000000	10,81	10,81	
io	88264	SINAPI	ELETRICISTA COM ENCARGOS COMPLEMENTARES	SEDI - SERVIÇOS DIVERSOS	H	0,1280000	28,18	3,60	
Composição Auxiliar	88247	SINAPI	AUXILIAR DE ELETRICISTA COM ENCARGOS COMPLEMENTARES	SEDI - SERVIÇOS DIVERSOS	H	0,1280000	23,44	3,00	
Insumo	00038099	SINAPI	SUPORTE DE FIXACAO PARA ESPELHO / PLACA 4" X 2", PARA 3 MODULOS, PARA INSTALACAO DE TOMADAS E INTERRUPTORES (SOMENTE SUPORTE)	Material	UN	1,0000000	1,44	1,44	
Insumo	00038094	SINAPI	ESPELHO / PLACA DE 3 POSTOS 4" X 2", PARA INSTALACAO DE TOMADAS E INTERRUPTORES	Material	UN	1,0000000	2,77	2,77	
				MO sem LS =>	4,57	LS =>	0,00	MO com LS =>	4,57
				Valor do BDI =>	2,64			Valor com BDI =>	13,45

	Código	Banco	Descrição	Tipo	Und	Quant.	Valor Unit	Total	
Composição	88323	SINAPI	TELHADISTA COM ENCARGOS COMPLEMENTARES	SEDI - SERVIÇOS DIVERSOS	H	1,0000000	27,28	27,28	
Composição Auxiliar	95385	SINAPI	CURSO DE CAPACITAÇÃO PARA TELHADISTA (ENCARGOS COMPLEMENTARES) - HORISTA	SEDI - SERVIÇOS DIVERSOS	H	1,0000000	0,23	0,23	
Insumo	00037371	SINAPI	TRANSPORTE - HORISTA (COLETADO CAIXA - ENCARGOS COMPLEMENTARES)	Material	H	1,0000000	1,10	1,10	
Insumo	00043483	SINAPI	EPI - FAMILIA CARPINTEIRO DE FORMAS - HORISTA (ENCARGOS COMPLEMENTARES - COLETADO CAIXA)	Material	H	1,0000000	1,43	1,43	
Insumo	00037372	SINAPI	EXAMES - HORISTA (COLETADO CAIXA - ENCARGOS COMPLEMENTARES)	Material	H	1,0000000	1,34	1,34	
Insumo	00037373	SINAPI	SEGURO - HORISTA (COLETADO CAIXA - ENCARGOS COMPLEMENTARES)	Material	H	1,0000000	0,04	0,04	
Insumo	00043459	SINAPI	FERRAMENTAS - FAMILIA CARPINTEIRO DE FORMAS - HORISTA (ENCARGOS COMPLEMENTARES - COLETADO CAIXA)	Material	H	1,0000000	0,49	0,49	
Insumo	00037370	SINAPI	ALIMENTACAO - HORISTA (COLETADO CAIXA - ENCARGOS COMPLEMENTARES)	Material	H	1,0000000	3,39	3,39	
Insumo	00012869	SINAPI	TELHADOR / TELHADISTA (HORISTA)	Mão de Obra	H	1,0000000	19,26	19,26	
				MO sem LS =>	19,49	LS =>	0,00	MO com LS =>	19,49
				Valor do BDI =>	6,68			Valor com BDI =>	33,96

	Código	Banco	Descrição	Tipo	Und	Quant.	Valor Unit	Total	
Composição	94210	SINAPI	TELHAMENTO COM TELHA ONDULADA DE FIBROCIMENTO E = 6 MM, COM RECOBRIMENTO LATERAL DE 1 1/4 DE ONDA PARA TELHADO COM INCLINAÇÃO MÁXIMA DE 10°, COM ATÉ 2 ÁGUAS, INCLUSO IÇAMENTO. AF_07/2019	COBE - COBERTURA	m²	1,0000000	65,38	65,38	
Composição Auxiliar	88316	SINAPI	SERVEnte COM ENCARGOS COMPLEMENTARES	SEDI - SERVIÇOS DIVERSOS	H	0,1660000	21,91	3,63	
Composição Auxiliar	93281	SINAPI	GUINCHO ELÉTRICO DE COLUNA, CAPACIDADE 400 KG, COM MOTO FREIO, MOTOR TRIFÁSICO DE 1,25 CV - CHP DIURNO. AF_03/2016	CHOR - CUSTOS HORÁRIOS DE MÁQUINAS E EQUIPAMENTOS	CHP	0,0053000	28,23	0,14	
Composição Auxiliar	88323	SINAPI	TELHADISTA COM ENCARGOS COMPLEMENTARES	SEDI - SERVIÇOS DIVERSOS	H	0,1280000	27,28	3,49	
Composição Auxiliar	93282	SINAPI	GUINCHO ELÉTRICO DE COLUNA, CAPACIDADE 400 KG, COM MOTO FREIO, MOTOR TRIFÁSICO DE 1,25 CV - CHI DIURNO. AF_03/2016	CHOR - CUSTOS HORÁRIOS DE MÁQUINAS E EQUIPAMENTOS	CHI	0,0073000	27,02	0,19	
Insumo	00007194	SINAPI	TELHA DE FIBROCIMENTO ONDULADA E = 6 MM, DE 2,44 X 1,10 M (SEM AMIANTO)	Material	m²	1,3570000	39,40	53,46	
Insumo	00004302	SINAPI	PARAFUSO ZINCADO ROSCA SOBERBA, CABECA SEXTAVADA, 5/16" X 250 MM, PARA FIXACAO DE TELHA EM MADEIRA	Material	UN	1,2600000	3,34	4,20	
Insumo	00001607	SINAPI	CONJUNTO ARRUELAS DE VEDACAO 5/16" PARA TELHA FIBROCIMENTO (UMA ARRUELA METALICA E UMA ARRUELA PVC CONICAS)	Material	CJ	1,2600000	0,22	0,27	
				MO sem LS =>	5,07	LS =>	0,00	MO com LS =>	5,07

José Domingos

FRANCISCA SENADOR FERNANDES TAVORA, S/N CENTRO, JAGUARIBE - CE
TEL. 88 3522-1001



Valor do BDI => 16,01

Valor com BDI => 81,39

	Código	Banco	Descrição	Tipo	Und	Quant.	Valor Unit	Total
io	92000	SINAPI	TOMADA BAIXA DE EMBUTIR (1 MÓDULO), 2P+T 10 A, INCLUINDO SUPORTE E PLACA - FORNECIMENTO E INSTALAÇÃO. AF_03/2023	INEL - INSTALAÇÃO ELÉTRICA/ELETRIFICAÇÃO E ILUMINAÇÃO EXTERNA	UN	1,0000000	30,73	30,73
Composição Auxiliar	91946	SINAPI	SUPORTE PARAFUSADO COM PLACA DE ENCAIXE 4" X 2" MÉDIO (1,30 M DO PISO) PARA PONTO ELÉTRICO - FORNECIMENTO E INSTALAÇÃO. AF_03/2023	INEL - INSTALAÇÃO ELÉTRICA/ELETRIFICAÇÃO E ILUMINAÇÃO EXTERNA	UN	1,0000000	10,81	10,81
Composição Auxiliar	91998	SINAPI	TOMADA BAIXA DE EMBUTIR (1 MÓDULO), 2P+T 10 A, SEM SUPORTE E SEM PLACA - FORNECIMENTO E INSTALAÇÃO. AF_03/2023	INEL - INSTALAÇÃO ELÉTRICA/ELETRIFICAÇÃO E ILUMINAÇÃO EXTERNA	UN	1,0000000	19,92	19,92
				MO sem LS =>		13,22	LS => 0,00	MO com LS => 13,22
				Valor do BDI =>		7,52		Valor com BDI => 38,25

	Código	Banco	Descrição	Tipo	Und	Quant.	Valor Unit	Total
Composição	91998	SINAPI	TOMADA BAIXA DE EMBUTIR (1 MÓDULO), 2P+T 10 A, SEM SUPORTE E SEM PLACA - FORNECIMENTO E INSTALAÇÃO. AF_03/2023	INEL - INSTALAÇÃO ELÉTRICA/ELETRIFICAÇÃO E ILUMINAÇÃO EXTERNA	UN	1,0000000	19,92	19,92
Composição Auxiliar	88264	SINAPI	ELETRICISTA COM ENCARGOS COMPLEMENTARES	SEDI - SERVIÇOS DIVERSOS	H	0,2420000	28,18	6,81
Composição Auxiliar	88247	SINAPI	AUXILIAR DE ELETRICISTA COM ENCARGOS COMPLEMENTARES	SEDI - SERVIÇOS DIVERSOS	H	0,2420000	23,44	5,67
Insumo	00038101	SINAPI	TOMADA 2P+T 10A, 250V (APENAS MODULO)	Material	UN	1,0000000	7,44	7,44
				MO sem LS =>		8,65	LS => 0,00	MO com LS => 8,65
				Valor do BDI =>		4,88		Valor com BDI => 24,80

	Código	Banco	Descrição	Tipo	Und	Quant.	Valor Unit	Total
Composição	92543	SINAPI	TRAMA DE MADEIRA COMPOSTA POR TERÇAS PARA TELHADOS DE ATÉ 2 ÁGUAS PARA TELHA ONDULADA DE FIBROCIMENTO, METÁLICA, PLÁSTICA OU TERMOACÚSTICA, INCLUSO TRANSPORTE VERTICAL. AF_07/2019	COBE - COBERTURA	m²	1,0000000	22,19	22,19
Composição Auxiliar	93282	SINAPI	GUINCHO ELÉTRICO DE COLUNA, CAPACIDADE 400 KG, COM MOTO FREIO, MOTOR TRIFÁSICO DE 1,25 CV - CHI DIURNO. AF_03/2016	CHOR - CUSTOS HORÁRIOS DE MÁQUINAS E EQUIPAMENTOS	CHI	0,0064000	27,02	0,17
Composição Auxiliar	88262	SINAPI	CARPINTEIRO DE FORMAS COM ENCARGOS COMPLEMENTARES	SEDI - SERVIÇOS DIVERSOS	H	0,1180000	27,52	3,24
Composição Auxiliar	93281	SINAPI	GUINCHO ELÉTRICO DE COLUNA, CAPACIDADE 400 KG, COM MOTO FREIO, MOTOR TRIFÁSICO DE 1,25 CV - CHP DIURNO. AF_03/2016	CHOR - CUSTOS HORÁRIOS DE MÁQUINAS E EQUIPAMENTOS	CHP	0,0046000	28,23	0,12
Composição Auxiliar	88239	SINAPI	AJUDANTE DE CARPINTEIRO COM ENCARGOS COMPLEMENTARES	SEDI - SERVIÇOS DIVERSOS	H	0,0650000	22,96	1,49
Insumo	00004425	SINAPI	VIGA NAO APARELHADA *6 X 12* CM, EM MACARANDUBA/MASSARANDUBA, ANGELIM OU EQUIVALENTE DA REGIAO - BRUTA	Material	M	0,6340000	26,44	16,76
Insumo	00040568	SINAPI	PREGO DE ACO POLIDO COM CABECA 22 X 48 (4 1/4 X 5)	Material	KG	0,0300000	13,68	0,41
				MO sem LS =>		3,51	LS => 0,00	MO com LS => 3,51
				Valor do BDI =>		5,43		Valor com BDI => 27,62

	Código	Banco	Descrição	Tipo	Und	Quant.	Valor Unit	Total
Composição	89031	SINAPI	TRATOR DE ESTEIRAS, POTÊNCIA 100 HP, PESO OPERACIONAL 9,4 T, COM LÂMINA 2,19 M3 - CHI DIURNO. AF_06/2014	CHOR - CUSTOS HORÁRIOS DE MÁQUINAS E EQUIPAMENTOS	CHI	1,0000000	75,44	75,44
Composição Auxiliar	89029	SINAPI	TRATOR DE ESTEIRAS, POTÊNCIA 100 HP, PESO OPERACIONAL 9,4 T, COM LÂMINA 2,19 M3 - DEPRECIAÇÃO. AF_06/2014	CHOR - CUSTOS HORÁRIOS DE MÁQUINAS E EQUIPAMENTOS	H	1,0000000	30,34	30,34
Composição Auxiliar	88324	SINAPI	TRATORISTA COM ENCARGOS COMPLEMENTARES PRACA SENADOR FERNANDES TAVORA, S/N CENTRO, JAGUARIBE - CE	SEDI - SERVIÇOS DIVERSOS	H	1,0000000	31,74	31,74

José Domingos

TEL. 88 3522-1001



io	89030	SINAPI	TRATOR DE ESTEIRAS, POTÊNCIA 100 HP, PESO OPERACIONAL 9,4 T, COM LÂMINA 2,19 M3 - JUROS. AF_06/2014	CHOR - CUSTOS HORÁRIOS DE MÁQUINAS E EQUIPAMENTOS	H	1,0000000	13,36	13,36	
				MO sem LS =>	25,00	LS =>	0,00	MO com LS =>	25,00
				Valor do BDI =>	18,48			Valor com BDI =>	93,92

	Código	Banco	Descrição	Tipo	Und	Quant.	Valor Unit	Total
Composição	89032	SINAPI	TRATOR DE ESTEIRAS, POTÊNCIA 100 HP, PESO OPERACIONAL 9,4 T, COM LÂMINA 2,19 M3 - CHP DIURNO. AF_06/2014	CHOR - CUSTOS HORÁRIOS DE MÁQUINAS E EQUIPAMENTOS	CHP	1,0000000	192,43	192,43
Composição Auxiliar	89029	SINAPI	TRATOR DE ESTEIRAS, POTÊNCIA 100 HP, PESO OPERACIONAL 9,4 T, COM LÂMINA 2,19 M3 - DEPRECIÇÃO. AF_06/2014	CHOR - CUSTOS HORÁRIOS DE MÁQUINAS E EQUIPAMENTOS	H	1,0000000	30,34	30,34
Composição Auxiliar	89030	SINAPI	TRATOR DE ESTEIRAS, POTÊNCIA 100 HP, PESO OPERACIONAL 9,4 T, COM LÂMINA 2,19 M3 - JUROS. AF_06/2014	CHOR - CUSTOS HORÁRIOS DE MÁQUINAS E EQUIPAMENTOS	H	1,0000000	13,36	13,36
Composição Auxiliar	88324	SINAPI	TRATORISTA COM ENCARGOS COMPLEMENTARES	SEDI - SERVIÇOS DIVERSOS	H	1,0000000	31,74	31,74
Composição Auxiliar	5724	SINAPI	TRATOR DE ESTEIRAS, POTÊNCIA 100 HP, PESO OPERACIONAL 9,4 T, COM LÂMINA 2,19 M3 - MANUTENÇÃO. AF_06/2014	CHOR - CUSTOS HORÁRIOS DE MÁQUINAS E EQUIPAMENTOS	H	1,0000000	54,25	54,25
Composição Auxiliar	53817	SINAPI	TRATOR DE ESTEIRAS, POTÊNCIA 100 HP, PESO OPERACIONAL 9,4 T, COM LÂMINA 2,19 M3 - MATERIAIS NA OPERAÇÃO. AF_06/2014	CHOR - CUSTOS HORÁRIOS DE MÁQUINAS E EQUIPAMENTOS	H	1,0000000	62,74	62,74

MO sem LS =>	25,00	LS =>	0,00	MO com LS =>	25,00
Valor do BDI =>	47,14			Valor com BDI =>	239,57

	Código	Banco	Descrição	Tipo	Und	Quant.	Valor Unit	Total
Composição	89029	SINAPI	TRATOR DE ESTEIRAS, POTÊNCIA 100 HP, PESO OPERACIONAL 9,4 T, COM LÂMINA 2,19 M3 - DEPRECIÇÃO. AF_06/2014	CHOR - CUSTOS HORÁRIOS DE MÁQUINAS E EQUIPAMENTOS	H	1,0000000	30,34	30,34
Insumo	00007622	SINAPI	TRATOR DE ESTEIRAS, POTENCIA DE 100 HP, PESO OPERACIONAL DE 9,4 T, COM LAMINA COM CAPACIDADE DE 2,19 M3	Equipamento	UN	0,0000311	975.783,05	30,34

MO sem LS =>	0,00	LS =>	0,00	MO com LS =>	0,00
Valor do BDI =>	7,43			Valor com BDI =>	37,77

	Código	Banco	Descrição	Tipo	Und	Quant.	Valor Unit	Total
Composição	89030	SINAPI	TRATOR DE ESTEIRAS, POTÊNCIA 100 HP, PESO OPERACIONAL 9,4 T, COM LÂMINA 2,19 M3 - JUROS. AF_06/2014	CHOR - CUSTOS HORÁRIOS DE MÁQUINAS E EQUIPAMENTOS	H	1,0000000	13,36	13,36
Insumo	00007622	SINAPI	TRATOR DE ESTEIRAS, POTENCIA DE 100 HP, PESO OPERACIONAL DE 9,4 T, COM LAMINA COM CAPACIDADE DE 2,19 M3	Equipamento	UN	0,0000137	975.783,05	13,36

MO sem LS =>	0,00	LS =>	0,00	MO com LS =>	0,00
Valor do BDI =>	3,27			Valor com BDI =>	16,63

	Código	Banco	Descrição	Tipo	Und	Quant.	Valor Unit	Total
Composição	5724	SINAPI	TRATOR DE ESTEIRAS, POTÊNCIA 100 HP, PESO OPERACIONAL 9,4 T, COM LÂMINA 2,19 M3 - MANUTENÇÃO. AF_06/2014	CHOR - CUSTOS HORÁRIOS DE MÁQUINAS E EQUIPAMENTOS	H	1,0000000	54,25	54,25
Insumo	00007622	SINAPI	TRATOR DE ESTEIRAS, POTENCIA DE 100 HP, PESO OPERACIONAL DE 9,4 T, COM LAMINA COM CAPACIDADE DE 2,19 M3	Equipamento	UN	0,0000556	975.783,05	54,25

MO sem LS =>	0,00	LS =>	0,00	MO com LS =>	0,00
Valor do BDI =>	13,29			Valor com BDI =>	67,54

	Código	Banco	Descrição	Tipo	Und	Quant.	Valor Unit	Total
Composição	53817	SINAPI	TRATOR DE ESTEIRAS, POTÊNCIA 100 HP, PESO OPERACIONAL 9,4 T, COM LÂMINA 2,19 M3 - MATERIAIS NA OPERAÇÃO. AF_06/2014	CHOR - CUSTOS HORÁRIOS DE MÁQUINAS E EQUIPAMENTOS	H	1,0000000	62,74	62,74
Insumo	00004221	SINAPI	OLEO DIESEL COMBUSTIVEL COMUM METROPOLITANO S-10 OU S-500	Material	L	10,4400000	6,01	62,74

MO sem LS =>	0,00	LS =>	0,00	MO com LS =>	0,00
--------------	------	-------	------	--------------	------

José Domingos



				Valor do BDI =>	15,37		Valor com BDI =>	78,11		
	Código	Banco	Descrição	Tipo	Und	Quant.	Valor Unit	Total		
io	96155	SINAPI	TRATOR DE PNEUS COM POTÊNCIA DE 85 CV, TRAÇÃO 4X4, COM VASSOURA MECÂNICA ACOPLADA - CHI DIURNO. AF_02/2017	CHOR - CUSTOS HORÁRIOS DE MÁQUINAS E EQUIPAMENTOS	CHI	1,0000000	52,95	52,95		
Composição Auxiliar	88324	SINAPI	TRATORISTA COM ENCARGOS COMPLEMENTARES	SEDI - SERVIÇOS DIVERSOS	H	1,0000000	31,74	31,74		
Composição Auxiliar	96055	SINAPI	TRATOR DE PNEUS COM POTÊNCIA DE 85 CV, TRAÇÃO 4X4, COM VASSOURA MECÂNICA ACOPLADA - JUROS. AF_03/2017	CHOR - CUSTOS HORÁRIOS DE MÁQUINAS E EQUIPAMENTOS	H	1,0000000	4,48	4,48		
Composição Auxiliar	96053	SINAPI	TRATOR DE PNEUS COM POTÊNCIA DE 85 CV, TRAÇÃO 4X4, COM VASSOURA MECÂNICA ACOPLADA - DEPRECIÇÃO. AF_03/2017	CHOR - CUSTOS HORÁRIOS DE MÁQUINAS E EQUIPAMENTOS	H	1,0000000	16,73	16,73		
				MO sem LS =>		25,00	LS =>	0,00	MO com LS =>	25,00
				Valor do BDI =>		12,97			Valor com BDI =>	65,92

	Código	Banco	Descrição	Tipo	Und	Quant.	Valor Unit	Total		
Composição	96157	SINAPI	TRATOR DE PNEUS COM POTÊNCIA DE 85 CV, TRAÇÃO 4X4, COM VASSOURA MECÂNICA ACOPLADA - CHP DIURNO. AF_03/2017	CHOR - CUSTOS HORÁRIOS DE MÁQUINAS E EQUIPAMENTOS	CHP	1,0000000	138,92	138,92		
Composição Auxiliar	96053	SINAPI	TRATOR DE PNEUS COM POTÊNCIA DE 85 CV, TRAÇÃO 4X4, COM VASSOURA MECÂNICA ACOPLADA - DEPRECIÇÃO. AF_03/2017	CHOR - CUSTOS HORÁRIOS DE MÁQUINAS E EQUIPAMENTOS	H	1,0000000	16,73	16,73		
Composição Auxiliar	96055	SINAPI	TRATOR DE PNEUS COM POTÊNCIA DE 85 CV, TRAÇÃO 4X4, COM VASSOURA MECÂNICA ACOPLADA - JUROS. AF_03/2017	CHOR - CUSTOS HORÁRIOS DE MÁQUINAS E EQUIPAMENTOS	H	1,0000000	4,48	4,48		
Composição Auxiliar	96057	SINAPI	TRATOR DE PNEUS COM POTÊNCIA DE 85 CV, TRAÇÃO 4X4, COM VASSOURA MECÂNICA ACOPLADA - MATERIAIS NA OPERAÇÃO. AF_03/2017	CHOR - CUSTOS HORÁRIOS DE MÁQUINAS E EQUIPAMENTOS	H	1,0000000	67,67	67,67		
Composição Auxiliar	96056	SINAPI	TRATOR DE PNEUS COM POTÊNCIA DE 85 CV, TRAÇÃO 4X4, COM VASSOURA MECÂNICA ACOPLADA - MANUTENÇÃO. AF_03/2017	CHOR - CUSTOS HORÁRIOS DE MÁQUINAS E EQUIPAMENTOS	H	1,0000000	18,30	18,30		
Composição Auxiliar	88324	SINAPI	TRATORISTA COM ENCARGOS COMPLEMENTARES	SEDI - SERVIÇOS DIVERSOS	H	1,0000000	31,74	31,74		
				MO sem LS =>		25,00	LS =>	0,00	MO com LS =>	25,00
				Valor do BDI =>		34,03			Valor com BDI =>	172,95

	Código	Banco	Descrição	Tipo	Und	Quant.	Valor Unit	Total		
Composição	96053	SINAPI	TRATOR DE PNEUS COM POTÊNCIA DE 85 CV, TRAÇÃO 4X4, COM VASSOURA MECÂNICA ACOPLADA - DEPRECIÇÃO. AF_03/2017	CHOR - CUSTOS HORÁRIOS DE MÁQUINAS E EQUIPAMENTOS	H	1,0000000	16,73	16,73		
Insumo	00013726	SINAPI	VASSOURA MECANICA REBOCAVEL COM ESCOVA CILINDRICA LARGURA UTIL DE VARRIMENTO = 2,44M	Equipamento	UN	0,0000533	66.249,99	3,53		
Insumo	00007640	SINAPI	TRATOR DE PNEUS COM POTENCIA DE 85 CV, TRACAO 4 X 4, PESO COM LASTRO DE 4675 KG	Equipamento	UN	0,0000533	247.745,00	13,20		
				MO sem LS =>		0,00	LS =>	0,00	MO com LS =>	0,00
				Valor do BDI =>		4,09			Valor com BDI =>	20,82

	Código	Banco	Descrição	Tipo	Und	Quant.	Valor Unit	Total		
Composição	96055	SINAPI	TRATOR DE PNEUS COM POTÊNCIA DE 85 CV, TRAÇÃO 4X4, COM VASSOURA MECÂNICA ACOPLADA - JUROS. AF_03/2017	CHOR - CUSTOS HORÁRIOS DE MÁQUINAS E EQUIPAMENTOS	H	1,0000000	4,48	4,48		
Insumo	00013726	SINAPI	VASSOURA MECANICA REBOCAVEL COM ESCOVA CILINDRICA LARGURA UTIL DE VARRIMENTO = 2,44M	Equipamento	UN	0,0000143	66.249,99	0,94		
Insumo	00007640	SINAPI	TRATOR DE PNEUS COM POTENCIA DE 85 CV, TRACAO 4 X 4, PESO COM LASTRO DE 4675 KG	Equipamento	UN	0,0000143	247.745,00	3,54		
				MO sem LS =>		0,00	LS =>	0,00	MO com LS =>	0,00
				Valor do BDI =>		1,09			Valor com BDI =>	5,57

	Código	Banco	Descrição	Tipo	Und	Quant.	Valor Unit	Total
--	--------	-------	-----------	------	-----	--------	------------	-------

José Domingos



io	96056	SINAPI	TRATOR DE PNEUS COM POTÊNCIA DE 85 CV, TRACÇÃO 4X4, COM VASSOURA MECÂNICA ACOPLADA - MANUTENÇÃO. AF_03/2017	CHOR - CUSTOS HORÁRIOS DE MÁQUINAS E EQUIPAMENTOS	H	1,0000000	18,30	18,30
	00007640	SINAPI	TRATOR DE PNEUS COM POTENCIA DE 85 CV, TRACAO 4 X 4, PESO COM LASTRO DE 4675 KG	Equipamento	UN	0,0000583	247.745,00	14,44
Insumo	00013726	SINAPI	VASSOURA MECANICA REBOCAVEL COM ESCOVA CILINDRICA LARGURA UTIL DE VARRIMENTO = 2,44M	Equipamento	UN	0,0000583	66.249,99	3,86

MO sem LS => 0,00 LS => 0,00 MO com LS => 0,00
 Valor do BDI => 4,48 Valor com BDI => 22,78

	Código	Banco	Descrição	Tipo	Und	Quant.	Valor Unit	Total
Composição	96057	SINAPI	TRATOR DE PNEUS COM POTÊNCIA DE 85 CV, TRACÇÃO 4X4, COM VASSOURA MECÂNICA ACOPLADA - MATERIAIS NA OPERAÇÃO. AF_03/2017	CHOR - CUSTOS HORÁRIOS DE MÁQUINAS E EQUIPAMENTOS	H	1,0000000	67,67	67,67
Insumo	00004221	SINAPI	OLEO DIESEL COMBUSTIVEL COMUM METROPOLITANO S-10 OU S-500	Material	L	11,2600000	6,01	67,67

MO sem LS => 0,00 LS => 0,00 MO com LS => 0,00
 Valor do BDI => 16,57 Valor com BDI => 84,24

	Código	Banco	Descrição	Tipo	Und	Quant.	Valor Unit	Total
Composição	88324	SINAPI	TRATORISTA COM ENCARGOS COMPLEMENTARES	SEDI - SERVIÇOS DIVERSOS	H	1,0000000	31,74	31,74
Composição Auxiliar	95386	SINAPI	CURSO DE CAPACITAÇÃO PARA TRATORISTA (ENCARGOS COMPLEMENTARES) - HORISTA	SEDI - SERVIÇOS DIVERSOS	H	1,0000000	0,32	0,32
Insumo	00037373	SINAPI	SEGURO - HORISTA (COLETADO CAIXA - ENCARGOS COMPLEMENTARES)	Material	H	1,0000000	0,04	0,04
Insumo	00037371	SINAPI	TRANSPORTE - HORISTA (COLETADO CAIXA - ENCARGOS COMPLEMENTARES)	Material	H	1,0000000	1,10	1,10
Insumo	00043464	SINAPI	FERRAMENTAS - FAMÍLIA OPERADOR ESCAVADEIRA - HORISTA (ENCARGOS COMPLEMENTARES - COLETADO CAIXA)	Material	H	1,0000000	0,01	0,01
Insumo	00043488	SINAPI	EPI - FAMÍLIA OPERADOR ESCAVADEIRA - HORISTA (ENCARGOS COMPLEMENTARES - COLETADO CAIXA)	Material	H	1,0000000	0,86	0,86
Insumo	00004230	SINAPI	OPERADOR DE MÁQUINAS E TRATORES DIVERSOS - TERRAPLANAGEM (HORISTA)	Mão de Obra	H	1,0000000	24,68	24,68
Insumo	00037370	SINAPI	ALIMENTAÇÃO - HORISTA (COLETADO CAIXA - ENCARGOS COMPLEMENTARES)	Material	H	1,0000000	3,39	3,39
Insumo	00037372	SINAPI	EXAMES - HORISTA (COLETADO CAIXA - ENCARGOS COMPLEMENTARES)	Material	H	1,0000000	1,34	1,34

MO sem LS => 25,00 LS => 0,00 MO com LS => 25,00
 Valor do BDI => 7,77 Valor com BDI => 39,51

	Código	Banco	Descrição	Tipo	Und	Quant.	Valor Unit	Total	
Composição	5914359	SICRO3	Transporte com caminhão basculante de 10 m³ - rodovia em leito natural		tkm	1,0000000	1,19	1,19	
A	Código	Banco	Equipamentos	Quantidade	Utilização		Custo Horário		Custo Horário
					Operativa	Improdutiva	Operativa	Improdutiva	Total
Insumo	E9579	SICRO3	Caminhão basculante com capacidade de 10 m³ - 188 kW	1,0000000	1,00	0,00	292,9714	94,5397	292,9714

Custo horário total de equipamentos 292,9714

Custo horário total de execução 292,9714

Custo unitário de execução 1,1766

Custo do FIC 0,016

Custo do FIT 0

MO sem LS => 0,00 LS => 0,00 MO com LS => 0,00
 Valor do BDI => 0,29 Valor com BDI => 1,48

	Código	Banco	Descrição	Tipo	Und	Quant.	Valor Unit	Total
			PRACA SENADOR FERNANDES TAVORA, S/Nº CENTRO, JAGUARIBE - CE TEL. 88 3522-1001					

José Domingos



io	5914374	SICRO3	Transporte com caminhão basculante de 10 m³ - rodovia em revestimento primário		tkm	1,0000000	0,95	0,95	
	Código Banco	Equipamentos		Quantidade	Utilização		Custo Horário		Custo Horário
					Operativa	Improdutiva	Operativa	Improdutiva	Total
	E9579	SICRO3	Caminhão basculante com capacidade de 10 m³ - 188 kW	1,0000000	1,00	0,00	292,9714	94,5397	292,9714

Custo horário total de equipamentos 292,9714

Custo horário total de execução 292,9714

Custo unitário de execução 0,9413

Custo do FIC 0,0128

Custo do FIT 0

MO sem LS => 0,00 LS => 0,00 MO com LS => 0,00

Valor do BDI => 0,23 Valor com BDI => 1,18

Composição	5914389	SICRO3	Transporte com caminhão basculante de 10 m³ - rodovia pavimentada		tkm	1,0000000	0,78	0,78	
A	Código Banco	Equipamentos		Quantidade	Utilização		Custo Horário		Custo Horário
					Operativa	Improdutiva	Operativa	Improdutiva	Total
Insumo	E9579	SICRO3	Caminhão basculante com capacidade de 10 m³ - 188 kW	1,0000000	1,00	0,00	292,9714	94,5397	292,9714

Custo horário total de equipamentos 292,9714

Custo horário total de execução 292,9714

Custo unitário de execução 0,7844

Custo do FIC 0

Custo do FIT 0

MO sem LS => 0,00 LS => 0,00 MO com LS => 0,00

Valor do BDI => 0,19 Valor com BDI => 0,97

Composição	5914449	SICRO3	Transporte com caminhão carroceria de 15 t - rodovia em leito natural		tkm	1,0000000	1,11	1,11	
A	Código Banco	Equipamentos		Quantidade	Utilização		Custo Horário		Custo Horário
					Operativa	Improdutiva	Operativa	Improdutiva	Total
Insumo	E9592	SICRO3	Caminhão carroceria com capacidade de 15 t - 188 kW	1,0000000	1,00	0,00	272,2961	84,0723	272,2961

Custo horário total de equipamentos 272,2961

Custo horário total de execução 272,2961

Custo unitário de execução 1,0954

Custo do FIC 0,0149

Custo do FIT 0

MO sem LS => 0,00 LS => 0,00 MO com LS => 0,00

Valor do BDI => 0,27 Valor com BDI => 1,38

Composição	5914464	SICRO3	Transporte com caminhão carroceria de 15 t - rodovia em revestimento primário		tkm	1,0000000	0,89	0,89	
A	Código Banco	Equipamentos		Quantidade	Utilização		Custo Horário		Custo Horário
					Operativa	Improdutiva	Operativa	Improdutiva	Total
Insumo	E9592	SICRO3	Caminhão carroceria com capacidade de 15 t - 188 kW	1,0000000	1,00	0,00	272,2961	84,0723	272,2961

PRACA SENADOR FERNANDES TAVORA, S/N CENTRO, JAGUARIBE - CE
TEL. 88 3522-1001

José Domingos



Custo horário total de equipamentos 272,2961
Custo horário total de execução 272,2961
Custo unitário de execução 0,8763
Custo do FIC 0,0119
Custo do FIT 0

MO sem LS => 0,00 LS => 0,00 MO com LS => 0,00
 Valor do BDI => 0,21 Valor com BDI => 1,10

	Código	Banco	Descrição	Tipo	Und	Quant.	Valor Unit	Total
Composição	5914479	SICRO3	Transporte com caminhão carroceria de 15 t - rodovia pavimentada		tkm	1,0000000	0,73	0,73
A	Código	Banco	Equipamentos	Quantidade	Utilização		Custo Horário	
					Operativa	Improdutiva	Operativa	Improdutiva
Insumo	E9592	SICRO3	Caminhão carroceria com capacidade de 15 t - 188 kW	1,0000000	1,00	0,00	272,2961	84,0723

Custo horário total de equipamentos 272,2961
Custo horário total de execução 272,2961
Custo unitário de execução 0,7303
Custo do FIC 0
Custo do FIT 0

MO sem LS => 0,00 LS => 0,00 MO com LS => 0,00
 Valor do BDI => 0,17 Valor com BDI => 0,90

	Código	Banco	Descrição	Tipo	Und	Quant.	Valor Unit	Total
Composição	6416030	SICRO3	Usinagem de solo brita (70% - 30%) com material de jazida e brita comercial em usina de 300 t/h		m³	1,0000000	66,93	66,93
A	Código	Banco	Equipamentos	Quantidade	Utilização		Custo Horário	
					Operativa	Improdutiva	Operativa	Improdutiva
Insumo	E9615	SICRO3	Usina misturadora de solos com capacidade de 300 t/h - 44 kW	1,0000000	1,00	0,00	217,5072	143,7549
Insumo	E9779	SICRO3	Grupo gerador - 113 kVA	1,0000000	1,00	0,00	103,8875	8,5527
Insumo	E9511	SICRO3	Carregadeira de pneus com capacidade de 3,40 m³ - 195 kW	1,0000000	0,98	0,02	440,7778	214,6394

Custo horário total de equipamentos 757,6497
Custo horário total de mão de obra 61,9812
Custo horário total de execução 819,6309

Custo unitário de execução 6,7906
Custo do FIC 0
Custo do FIT 0

C	Banco	Código	MATERIAL	Quantidade	Unidade	Preço Unitário	Custo Horário
Insumo	SICRO3	M0191	Brita 1	0,4126000	m³	134,2623	55,3966

Custo unitário total de material 55,3966

D	Banco	Código	ATIVIDADES AUXILIARES	Quantidade	Unidade	Preço Unitário	Custo Horário
			PRACA SENADOR FERNANDES TAVORA, S/N CENTRO DE ARIBUENA				

José Domingos



io	SICRO3	4016096	Escavação e carga de material de jazida com escavadeira hidráulica de 1,56 m³	0,7701900	m³	1,3500	1,0398
----	--------	---------	---	-----------	----	--------	--------

Custo total de atividades auxiliares 1,0398

	Banco	Tempo	Descrição	Carga	Quantidade	Unidade	Preço Unitário	Custo Horário
Composição	SICRO3	5914647	Carga, manobra e descarga de agregados ou solos em caminhão basculante de 10 m³ - carga com carregadeira de 3,40 m³ (exclusa) e descarga livre	M0191	0,6189000	t	1,7400	1,0769
Composição	SICRO3	5914354	Carga, manobra e descarga de agregados ou solos em caminhão basculante de 10 m³ - carga com escavadeira de 1,56 m³ (exclusa) e descarga livre	4016096	1,4441100	t	1,8200	2,6283

Custo Total dos Tempos Fixos 3,7052

F	Banco	Momento	Descrição	Quantidade	Distância Média de Transporte (DMT)				Custo Horário
					LN	RP	P	P	
Composição	SICRO3	4016096	Escavação e carga de material de jazida com escavadeira hidráulica de 1,56 m³	1,4441100	5914359 0,00 1,19 0,0000	5914374 0,00 0,95 0,0000	5914389 0,00 0,78 0,0000	--	0,0000
Insumo	SICRO3	M0191	Brita 1	0,6189000	5914359 0,00 1,19 0,0000	5914374 0,00 0,95 0,0000	5914389 0,00 0,78 0,0000	--	0,0000

Custo total de transporte 0

MO sem LS => 0,58 LS => 0,00 MO com LS => 0,58
 Valor do BDI => 16,39 Valor com BDI => 83,32

	Código	Banco	Descrição	Tipo	Und	Quant.	Valor Unit	Total
Composição	90587	SINAPI	VIBRADOR DE IMERSÃO, DIÂMETRO DE PONTEIRA 45MM, MOTOR ELÉTRICO TRIFÁSICO POTÊNCIA DE 2 CV - CHI DIURNO. AF_06/2015	CHOR - CUSTOS HORÁRIOS DE MÁQUINAS E EQUIPAMENTOS	CHI	1,0000000	0,53	0,53
Composição Auxiliar	90582	SINAPI	VIBRADOR DE IMERSÃO, DIÂMETRO DE PONTEIRA 45MM, MOTOR ELÉTRICO TRIFÁSICO POTÊNCIA DE 2 CV - DEPRECIÇÃO. AF_06/2015	CHOR - CUSTOS HORÁRIOS DE MÁQUINAS E EQUIPAMENTOS	H	1,0000000	0,43	0,43
Composição Auxiliar	90583	SINAPI	VIBRADOR DE IMERSÃO, DIÂMETRO DE PONTEIRA 45MM, MOTOR ELÉTRICO TRIFÁSICO POTÊNCIA DE 2 CV - JUROS. AF_06/2015	CHOR - CUSTOS HORÁRIOS DE MÁQUINAS E EQUIPAMENTOS	H	1,0000000	0,10	0,10

MO sem LS => 0,00 LS => 0,00 MO com LS => 0,00
 Valor do BDI => 0,12 Valor com BDI => 0,65

	Código	Banco	Descrição	Tipo	Und	Quant.	Valor Unit	Total
Composição	90586	SINAPI	VIBRADOR DE IMERSÃO, DIÂMETRO DE PONTEIRA 45MM, MOTOR ELÉTRICO TRIFÁSICO POTÊNCIA DE 2 CV - CHP DIURNO. AF_06/2015	CHOR - CUSTOS HORÁRIOS DE MÁQUINAS E EQUIPAMENTOS	GHP	1,0000000	1,36	1,36
Composição Auxiliar	90584	SINAPI	VIBRADOR DE IMERSÃO, DIÂMETRO DE PONTEIRA 45MM, MOTOR ELÉTRICO TRIFÁSICO POTÊNCIA DE 2 CV - MANUTENÇÃO. AF_06/2015	CHOR - CUSTOS HORÁRIOS DE MÁQUINAS E EQUIPAMENTOS	H	1,0000000	0,33	0,33
Composição Auxiliar	90583	SINAPI	VIBRADOR DE IMERSÃO, DIÂMETRO DE PONTEIRA 45MM, MOTOR ELÉTRICO TRIFÁSICO POTÊNCIA DE 2 CV - JUROS. AF_06/2015	CHOR - CUSTOS HORÁRIOS DE MÁQUINAS E EQUIPAMENTOS	H	1,0000000	0,10	0,10
Composição Auxiliar	90585	SINAPI	VIBRADOR DE IMERSÃO, DIÂMETRO DE PONTEIRA 45MM, MOTOR ELÉTRICO TRIFÁSICO POTÊNCIA DE 2 CV - MATERIAIS NA OPERAÇÃO. AF_06/2015	CHOR - CUSTOS HORÁRIOS DE MÁQUINAS E EQUIPAMENTOS	H	1,0000000	0,50	0,50
Composição Auxiliar	90582	SINAPI	VIBRADOR DE IMERSÃO, DIÂMETRO DE PONTEIRA 45MM, MOTOR ELÉTRICO TRIFÁSICO POTÊNCIA DE 2 CV - DEPRECIÇÃO. AF_06/2015	CHOR - CUSTOS HORÁRIOS DE MÁQUINAS E EQUIPAMENTOS	H	1,0000000	0,43	0,43

MO sem LS => 0,00 LS => 0,00 MO com LS => 0,00
 Valor do BDI => 0,33 Valor com BDI => 1,69

José Domingos



	Código	Banco	Descrição	Tipo	Und	Quant.	Valor Unit	Total	
o	90582	SINAPI	VIBRADOR DE IMERSÃO, DIÂMETRO DE PONTEIRA 45MM, MOTOR ELÉTRICO TRIFÁSICO POTÊNCIA DE 2 CV - DEPRECIAÇÃO. AF_06/2015	CHOR - CUSTOS HORÁRIOS DE MÁQUINAS E EQUIPAMENTOS	H	1,0000000	0,43	0,43	
	00013896	SINAPI	VIBRADOR DE IMERSAO, DIAMETRO DA PONTEIRA DE *45* MM, COM MOTOR ELETRICO TRIFASICO DE 2 HP (2 CV)	Equipamento para Aquisição Permanente	UN	0,0001280	3.390,99	0,43	
				MO sem LS =>	0,00	LS =>	0,00	MO com LS =>	0,00
				Valor do BDI =>	0,10			Valor com BDI =>	0,53

	Código	Banco	Descrição	Tipo	Und	Quant.	Valor Unit	Total	
Composição	90583	SINAPI	VIBRADOR DE IMERSÃO, DIÂMETRO DE PONTEIRA 45MM, MOTOR ELÉTRICO TRIFÁSICO POTÊNCIA DE 2 CV - JUROS. AF_06/2015	CHOR - CUSTOS HORÁRIOS DE MÁQUINAS E EQUIPAMENTOS	H	1,0000000	0,10	0,10	
Insumo	00013896	SINAPI	VIBRADOR DE IMERSAO, DIAMETRO DA PONTEIRA DE *45* MM, COM MOTOR ELETRICO TRIFASICO DE 2 HP (2 CV)	Equipamento para Aquisição Permanente	UN	0,0000296	3.390,99	0,10	
				MO sem LS =>	0,00	LS =>	0,00	MO com LS =>	0,00
				Valor do BDI =>	0,02			Valor com BDI =>	0,12

	Código	Banco	Descrição	Tipo	Und	Quant.	Valor Unit	Total
--	--------	-------	-----------	------	-----	--------	------------	-------

José Domingos



io	90584	SINAPI	VIBRADOR DE IMERSÃO, DIÂMETRO DE PONTEIRA 45MM, MOTOR ELÉTRICO TRIFÁSICO POTÊNCIA DE 2 CV - MANUTENÇÃO. AF_06/2015	CHOR - CUSTOS HORÁRIOS DE MÁQUINAS E EQUIPAMENTOS	H	1,0000000	0,33	0,33	
	00013896	SINAPI	VIBRADOR DE IMERSAO, DIAMETRO DA PONTEIRA DE *45* MM, COM MOTOR ELETRICO TRIFASICO DE 2 HP (2 CV)	Equipamento para Aquisição Permanente	UN	0,0001000	3.390,99	0,33	
				MO sem LS =>	0,00	LS =>	0,00	MO com LS =>	0,00
				Valor do BDI =>	0,08			Valor com BDI =>	0,41

	Código	Banco	Descrição	Tipo	Und	Quant.	Valor Unit	Total	
Composição	90585	SINAPI	VIBRADOR DE IMERSÃO, DIÂMETRO DE PONTEIRA 45MM, MOTOR ELÉTRICO TRIFÁSICO POTÊNCIA DE 2 CV - MATERIAIS NA OPERAÇÃO. AF_06/2015	CHOR - CUSTOS HORÁRIOS DE MÁQUINAS E EQUIPAMENTOS	H	1,0000000	0,50	0,50	
Insumo	00002705	SINAPI	ENERGIA ELETRICA ATE 2000 KWH INDUSTRIAL, SEM DEMANDA	Franquia	KWH	0,5200000	0,97	0,50	
				MO sem LS =>	0,00	LS =>	0,00	MO com LS =>	0,00
				Valor do BDI =>	0,12			Valor com BDI =>	0,62

	Código	Banco	Descrição	Tipo	Und	Quant.	Valor Unit	Total	
Composição	5837	SINAPI	VIBROACABADORA DE ASFALTO SOBRE ESTEIRAS, LARGURA DE PAVIMENTAÇÃO 1,90 M A 5,30 M, POTÊNCIA 105 HP CAPACIDADE 450 T/H - CHI DIURNO. AF_11/2014	CHOR - CUSTOS HORÁRIOS DE MÁQUINAS E EQUIPAMENTOS	CHI	1,0000000	141,24	141,24	
Composição Auxiliar	89241	SINAPI	VIBROACABADORA DE ASFALTO SOBRE ESTEIRAS, LARGURA DE PAVIMENTAÇÃO 1,90 M A 5,30 M, POTÊNCIA 105 HP CAPACIDADE 450 T/H - JUROS. AF_11/2014	CHOR - CUSTOS HORÁRIOS DE MÁQUINAS E EQUIPAMENTOS	H	1,0000000	29,47	29,47	
Composição Auxiliar	89240	SINAPI	VIBROACABADORA DE ASFALTO SOBRE ESTEIRAS, LARGURA DE PAVIMENTAÇÃO 1,90 M A 5,30 M, POTÊNCIA 105 HP CAPACIDADE 450 T/H - DEPRECIAÇÃO. AF_11/2014	CHOR - CUSTOS HORÁRIOS DE MÁQUINAS E EQUIPAMENTOS	H	1,0000000	83,61	83,61	
Composição Auxiliar	88302	SINAPI	OPERADOR DE PAVIMENTADORA COM ENCARGOS COMPLEMENTARES	SEDI - SERVIÇOS DIVERSOS	H	1,0000000	28,16	28,16	
				MO sem LS =>	21,42	LS =>	0,00	MO com LS =>	21,42
				Valor do BDI =>	34,60			Valor com BDI =>	175,84

	Código	Banco	Descrição	Tipo	Und	Quant.	Valor Unit	Total	
Composição	5835	SINAPI	VIBROACABADORA DE ASFALTO SOBRE ESTEIRAS, LARGURA DE PAVIMENTAÇÃO 1,90 M A 5,30 M, POTÊNCIA 105 HP CAPACIDADE 450 T/H - CHP DIURNO. AF_11/2014	CHOR - CUSTOS HORÁRIOS DE MÁQUINAS E EQUIPAMENTOS	CHP	1,0000000	365,07	365,07	
Composição Auxiliar	89240	SINAPI	VIBROACABADORA DE ASFALTO SOBRE ESTEIRAS, LARGURA DE PAVIMENTAÇÃO 1,90 M A 5,30 M, POTÊNCIA 105 HP CAPACIDADE 450 T/H - DEPRECIAÇÃO. AF_11/2014	CHOR - CUSTOS HORÁRIOS DE MÁQUINAS E EQUIPAMENTOS	H	1,0000000	83,61	83,61	
Composição Auxiliar	5711	SINAPI	VIBROACABADORA DE ASFALTO SOBRE ESTEIRAS, LARGURA DE PAVIMENTAÇÃO 1,90 M A 5,30 M, POTÊNCIA 105 HP CAPACIDADE 450 T/H - MATERIAIS NA OPERAÇÃO. AF_11/2014	CHOR - CUSTOS HORÁRIOS DE MÁQUINAS E EQUIPAMENTOS	H	1,0000000	89,42	89,42	
Composição Auxiliar	89241	SINAPI	VIBROACABADORA DE ASFALTO SOBRE ESTEIRAS, LARGURA DE PAVIMENTAÇÃO 1,90 M A 5,30 M, POTÊNCIA 105 HP CAPACIDADE 450 T/H - JUROS. AF_11/2014	CHOR - CUSTOS HORÁRIOS DE MÁQUINAS E EQUIPAMENTOS	H	1,0000000	29,47	29,47	
Composição Auxiliar	88302	SINAPI	OPERADOR DE PAVIMENTADORA COM ENCARGOS COMPLEMENTARES	SEDI - SERVIÇOS DIVERSOS	H	1,0000000	28,16	28,16	
Composição Auxiliar	5710	SINAPI	VIBROACABADORA DE ASFALTO SOBRE ESTEIRAS, LARGURA DE PAVIMENTAÇÃO 1,90 M A 5,30 M, POTÊNCIA 105 HP CAPACIDADE 450 T/H - MANUTENÇÃO. AF_11/2014	CHOR - CUSTOS HORÁRIOS DE MÁQUINAS E EQUIPAMENTOS	H	1,0000000	134,41	134,41	
				MO sem LS =>	21,42	LS =>	0,00	MO com LS =>	21,42
				Valor do BDI =>	89,44			Valor com BDI =>	454,51

José Domingos



	Código	Banco	Descrição	Tipo	Und	Quant.	Valor Unit	Total		
Composição	89240	SINAPI	VIBROACABADORA DE ASFALTO SOBRE ESTEIRAS, LARGURA DE PAVIMENTAÇÃO 1,90 M A 5,30 M, POTÊNCIA 105 HP CAPACIDADE 450 T/H - DEPRECIÇÃO. AF_11/2014	CHOR - CUSTOS HORÁRIOS DE MÁQUINAS E EQUIPAMENTOS	H	1,0000000	83,61	83,61		
Insumo	00010488	SINAPI	VIBROACABADORA DE ASFALTO SOBRE ESTEIRAS, LARG. PAVIMENT. 1,90 A 5,3 M, POT. 78 KW/105 HP, CAP. 450 T/H	Equipamento	UN	0,0000400	2.090.400,00	83,61		
					MO sem LS =>	0,00	LS =>	0,00	MO com LS =>	0,00
					Valor do BDI =>	20,48			Valor com BDI =>	104,09

	Código	Banco	Descrição	Tipo	Und	Quant.	Valor Unit	Total		
Composição	89241	SINAPI	VIBROACABADORA DE ASFALTO SOBRE ESTEIRAS, LARGURA DE PAVIMENTAÇÃO 1,90 M A 5,30 M, POTÊNCIA 105 HP CAPACIDADE 450 T/H - JUROS. AF_11/2014	CHOR - CUSTOS HORÁRIOS DE MÁQUINAS E EQUIPAMENTOS	H	1,0000000	29,47	29,47		
Insumo	00010488	SINAPI	VIBROACABADORA DE ASFALTO SOBRE ESTEIRAS, LARG. PAVIMENT. 1,90 A 5,3 M, POT. 78 KW/105 HP, CAP. 450 T/H	Equipamento	UN	0,0000141	2.090.400,00	29,47		
					MO sem LS =>	0,00	LS =>	0,00	MO com LS =>	0,00
					Valor do BDI =>	7,22			Valor com BDI =>	36,69

	Código	Banco	Descrição	Tipo	Und	Quant.	Valor Unit	Total		
Composição	5710	SINAPI	VIBROACABADORA DE ASFALTO SOBRE ESTEIRAS, LARGURA DE PAVIMENTAÇÃO 1,90 M A 5,30 M, POTÊNCIA 105 HP CAPACIDADE 450 T/H - MANUTENÇÃO. AF_11/2014	CHOR - CUSTOS HORÁRIOS DE MÁQUINAS E EQUIPAMENTOS	H	1,0000000	134,41	134,41		
Insumo	00010488	SINAPI	VIBROACABADORA DE ASFALTO SOBRE ESTEIRAS, LARG. PAVIMENT. 1,90 A 5,3 M, POT. 78 KW/105 HP, CAP. 450 T/H	Equipamento	UN	0,0000643	2.090.400,00	134,41		
					MO sem LS =>	0,00	LS =>	0,00	MO com LS =>	0,00
					Valor do BDI =>	32,93			Valor com BDI =>	167,34

	Código	Banco	Descrição	Tipo	Und	Quant.	Valor Unit	Total		
Composição	5711	SINAPI	VIBROACABADORA DE ASFALTO SOBRE ESTEIRAS, LARGURA DE PAVIMENTAÇÃO 1,90 M A 5,30 M, POTÊNCIA 105 HP CAPACIDADE 450 T/H - MATERIAIS NA OPERAÇÃO. AF_11/2014	CHOR - CUSTOS HORÁRIOS DE MÁQUINAS E EQUIPAMENTOS	H	1,0000000	89,42	89,42		
Insumo	00004221	SINAPI	OLEO DIESEL COMBUSTIVEL COMUM METROPOLITANO S-10 OU S-500	Material	L	14,8800000	6,01	89,42		
					MO sem LS =>	0,00	LS =>	0,00	MO com LS =>	0,00
					Valor do BDI =>	21,90			Valor com BDI =>	111,32

Total sem BDI	1.451.184,53
Total do BDI	354.906,71
Total Geral	1.806.091,24

PREFEITURA MUNICIPAL DE JAGUARIBE
SECRETARIA DE INFRAESTRUTURA

PRACA SENADOR FERNANDES TAVORA, S/N CENTRO, JAGUARIBE - CE
TEL. 88 3522-1001



PREFEITURA MUNICIPAL DE JAGUARIBE
CNPJ: 10.383.249/0001-87

Obra
EXECUÇÃO DE PONTE SOBRE RIO CAJÁ E DUPLICAÇÃO TRECHO AV. 8
DE NOVEMBRO, JAGUARIBE, CEARÁ

Bancos
SINAPI - 06/2024 - Ceará
SBC - 07/2024 - Ceará
SICRO3 - 01/2024 - Ceará
ORSE - 04/2024 - Sergipe
SEINFRA - 028 - Ceará
FDE - 04/2024 - São
Paulo

B.D.I.
24,5%

Encargos Sociais
Não Desonerado: embutido
nos preços unitário dos
insumos de mão de obra, de
acordo com as bases.

Cronograma Físico e Financeiro

Item	Descrição	Total Por Etapa	30 DIAS	60 DIAS	90 DIAS	120 DIAS	150 DIAS	180 DIAS	210 DIAS	240 DIAS
1	ADMINISTRAÇÃO E DESPESAS INDIRETAS	100,00%	36,00%	16,00%	8,00%	8,00%	8,00%	8,00%	8,00%	8,00%
		129.822,70	46.736,17	20.771,63	10.385,82	10.385,82	10.385,82	10.385,82	10.385,82	10.385,82
2	SERVIÇOS PRELIMINARES	100,00%	80,00%	15,00%	5,00%					
		81.348,74	65.078,99	12.202,31	4.067,44					
3	OAE - INFRAESTRUTURA E MESOESTRUTURA: FUNDAÇÕES, APOIOS E ENCONTROS (ALAS)	100,00%	5,00%	25,00%	25,00%	25,00%	20,00%			
		234.182,86	11.709,14	58.545,72	58.545,72	58.545,72	46.836,57			
4	OAE - SUPERESTRUTURA	100,00%		5,00%	5,00%	10,00%	25,00%	25,00%	30,00%	
		190.059,80		9.502,99	9.502,99	19.005,98	47.514,95	47.514,95	57.017,94	
5	OAE - LAJE TABULEIRO E TRANSIÇÃO	100,00%			100,00%					
		208.616,45			208.616,45					
6	OAE - ACESSÓRIOS E ACABAMENTOS	100,00%							35,00%	65,00%
		155.523,90							54.433,37	101.090,54
7	ACESSO VIÁRIO - DUPLICAÇÃO PISTA DE ROLAMENTO	100,00%		5,00%	5,00%	10,00%	15,00%	15,00%	25,00%	25,00%
		806.536,79		40.326,84	40.326,84	80.653,68	120.980,52	120.980,52	201.634,20	201.634,20
Porcentagem			6,84%	7,83%	18,35%	9,33%	12,5%	9,9%	17,91%	17,34%
Custo			123.524,31	141.349,49	331.445,25	168.591,19	225.717,86	178.881,28	323.471,32	313.110,55
Porcentagem Acumulado			6,84%	14,67%	33,02%	42,35%	54,85%	64,75%	82,66%	100,00%
Custo Acumulado			123.524,30	264.873,79	596.319,04	764.910,23	990.628,08	1.169.509,37	1.492.980,69	1.806.091,24

PREFEITURA MUNICIPAL DE JAGUARIBE
SECRETARIA DE INFRAESTRUTURA



Quadro de Composição do BDI

PROCESSO	MUNICÍPIO
	PREFEITURA MUNICIPAL DE JAGUARIBE

OBJETO

IMPLANTAÇÃO DA PONTE SOBRE RIACHO CAJÁ E DUPLICAÇÃO DAS AVENIDAS 08 DE NOVEMBRO E RUA NALZA ALCIOLI, MUNICÍPIO DE JAGUARIBE, CEARÁ

Itens	Siglas	% Adotado
Administração Central	AC	4,67%
Seguro e Garantia	SG	0,71%
Risco	R	0,97%
Despesas Financeiras	DF	1,11%
Lucro	L	6,98%
* Tributos (COFINS - 2,14% / PIS - 0,46%)	CP	2,60%
* Tributos (ISS - 4,53%)	ISS	5,00%
Tributos (Contribuição Previdenciária sobre a Receita Bruta - 0% ou 4,5% - Desoneração)	CPRB	0,00%
BDI SEM desoneração (Fórmula Acórdão TCU)	BDI PAD	24,50%

Os valores de BDI foram calculados com o emprego da fórmula:

$$BDI.PAD = \frac{(1+AC + S + R + G)*(1 + DF)*(1+L)}{(1-CP-ISS)} - 1$$

Observações:

* **Empresa Optante Pelo Simples Nacional (Enquadrada na Faixa 4 do Anexo IV da Lei Complementar n. 123/2006):** Acórdão 2622/2013 - Item 9.3.2.5. "...empresas licitantes optantes pelo Simples Nacional apresentem os percentuais de ISS, PIS e COFINS discriminados na composição do BDI que sejam compatíveis com as alíquotas a que a empresa está obrigada a recolher, previstas no Anexo IV da Lei Complementar n. 123/2006, bem como que a composição de encargos sociais não inclua os gastos relativos às contribuições que essas empresas estão dispensadas de recolhimento (Sesi, Senai, Sebrae etc.), conforme dispões o art. 13, § 3º, da referida Lei Complementar" (Grifo nosso).

RBT12 = R\$ 1.490.120,07

JAGUARIBE, CEARÁ, 19 DE AGOSTO DE 2024

PREFEITURA MUNICIPAL DE JAGUARIBE
CNPJ: 07.443.708-0001/66

José Domingos de Souza Neto
RESPONSÁVEL TÉCNICO
JOSÉ DOMINGOS DE SOUZA NETO
ENGENHEIRO CIVIL CREA/BA RNP Nº 0512223947

TABELA DE ENCARGOS

COD	DESCRIÇÃO	HORISTA %	MENSALISTA %
A	GRUPO A		
A1	INSS	0,00%	0,00%
A2	SESI	1,50%	1,50%
A3	SENAI	1,00%	1,00%
A4	INCRA	0,20%	0,20%
A5	SEBRAE	0,60%	0,60%
A6	Salário Educação	2,50%	2,50%
A7	Seguro Contra Acidentes de Trabalho	3,00%	3,00%
A8	FGTS	8,00%	8,00%
A9	SECONCI	0,00%	0,00%
	TOTAL	16,80%	16,80%

B	GRUPO B		
B1	Repouso Semanal Remunerado	17,85%	0,00%
B2	Feriados	3,71%	0,00%
B3	Auxílio - Enfermidade	0,87%	0,66%
B4	13º Salário	11,03%	8,33%
B5	Licença Paternidade	0,07%	0,05%
B6	Faltas Justificadas	0,74%	0,56%
B7	Dias de Chuvas	1,50%	0,00%
B8	Auxílio Acidente de Trabalho	0,11%	0,08%
B9	Férias Gozadas	12,35%	9,33%
B10	Salário Maternidade	0,04%	0,03%
	TOTAL	48,36%	19,04%

C	GRUPO C		
C1	Aviso Prévio Indenizado	5,52%	4,17%
C2	Aviso Prévio Trabalhado	0,13%	0,10%
C3	Férias Indenizadas	1,72%	1,30%
C4	Depósito Rescisão Sem Justa Causa	2,87%	2,17%
C5	Indenização Adicional	0,46%	0,35%
	TOTAL	10,70%	8,09%

D	GRUPO D		
D1	Reincidência de Grupo A sobre Grupo B	8,12%	3,20%
D2	Reincidência de Grupo A sobre Aviso Prévio Trabalhado e Reincidência do FGTS sobre Aviso Prévio Indenizado	0,46%	0,35%
	TOTAL	8,58%	3,55%

A + B + C + D = 84,44% 47,48%

José Domingos
RESPONSÁVEL TÉCNICO

JOSÉ DOMINGOS DE SOUZA NETO
ENGENHEIRO CIVIL CREA/BA RNP Nº 0512223947

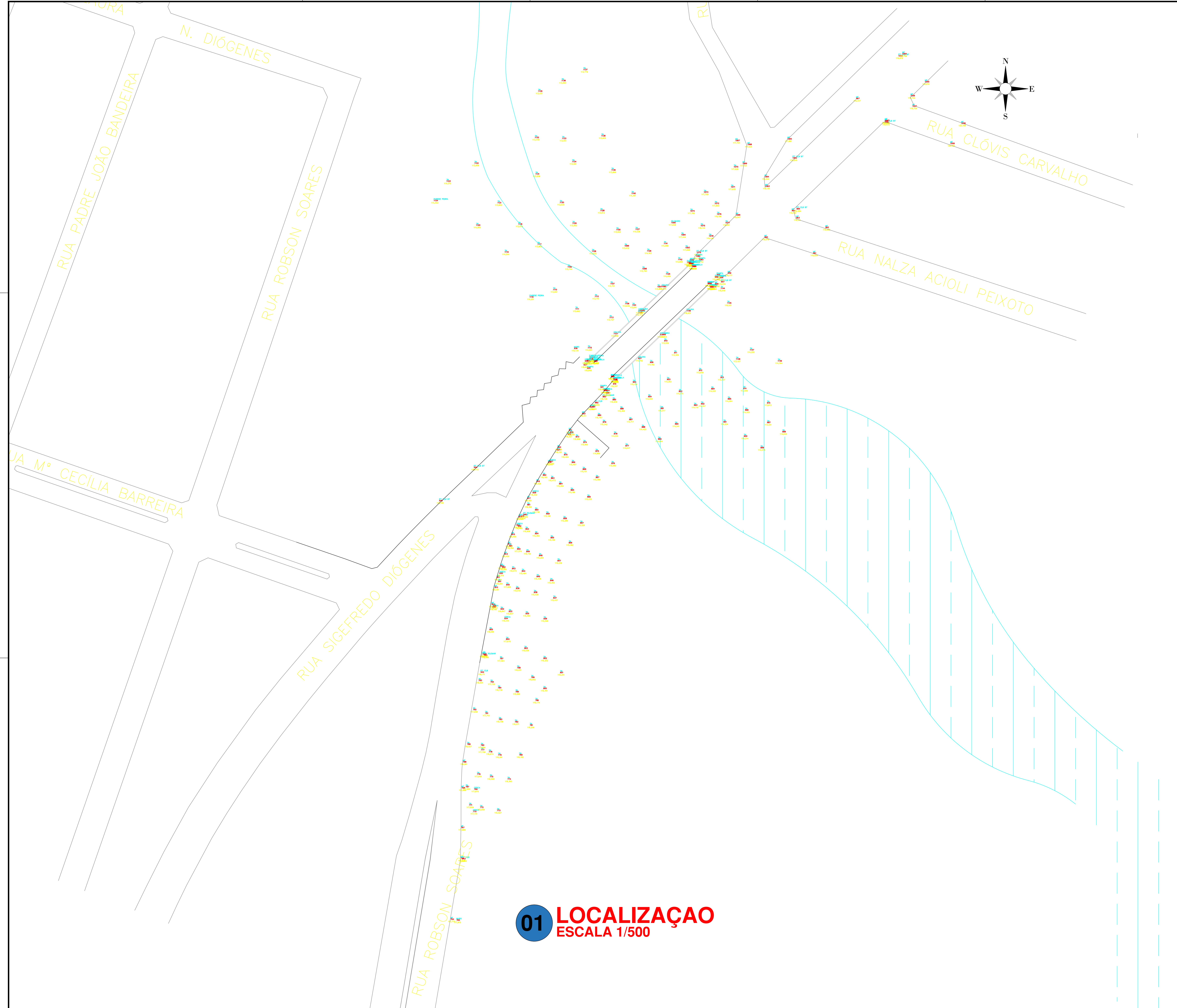

01 LOCALIZAÇÃO
ESCALA 1/500

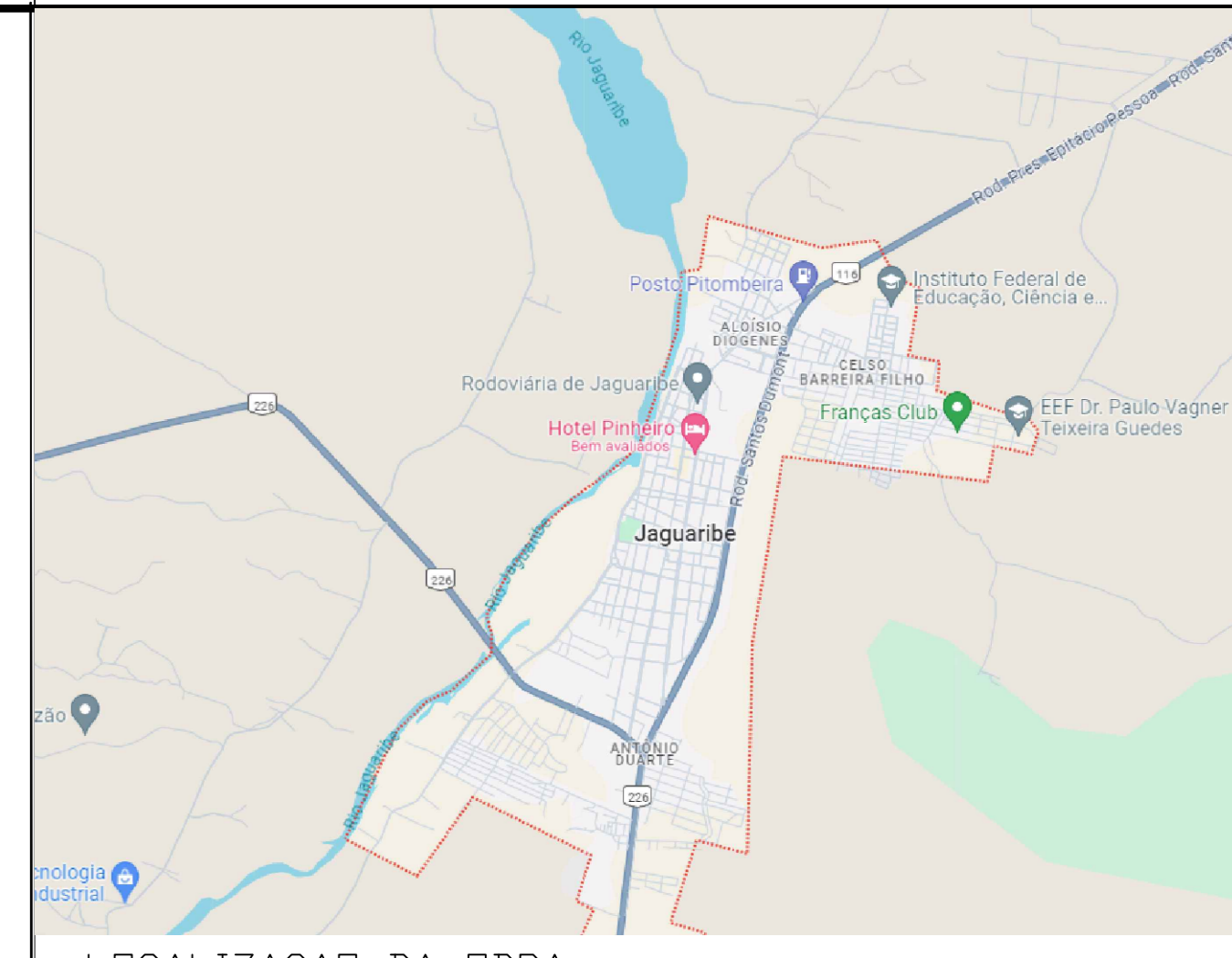

LOCALIZAÇÃO DA OBRA

MATERIAIS:

Concretos		
Superestrutura - Vigas e Placas Pré-moldadas	fck = 40 MPa	
Superestrutura - Laje (Capeamento) / Laje elástica	fck = 30 MPa	
Mesoestrutura	fck = 30 MPa	
Infraestrutura	fck = 30 MPa	
Aço comum		
CA - 50	fyk = 500 MPa	
Aço para protensão		
CP - 190 RB	fptk = 1900 MPa	

NOTAS: Cotas em cm, elevações em m (exceto onde indicado).
 TREM Tipo TB-450 (NBR 7188-2013)

DURABILIDADE:

Classe de agressividade ambiental - II
 Cobrimentos nominais (aço comum)

Lajes, Placas Pré-moldadas e Vigas Pré-moldadas	30 mm
Pilares, Encontros, Travessas e Transversinas	40 mm
Blocos	50 mm
Estacas	70 mm

Cobrimentos nominais (bainhas de proteção de diâmetro exterior Ø)

$C_{nm} \geq F/2$	≥ 60 mm
-------------------	--------------

Composição do concreto

Fator água-cimento	< 0,5 l/kg
Dimensão máxima do agregado	- 30 mm

DOCUMENTOS DE REFERÊNCIA

Manual de implantação básica de rodovia 2010 - IPR/DNIT
 ABNT NBR 11682
 ABNT NBR 9732 NBR9732 PROJETO DE TERRAPLENAGEM
 DNER - ESPECIFICAÇÕES GERAIS PARA OBRAS RODOVIÁRIAS - 1974.
 DNER - MANUAL DE SERVIÇOS DE CONSULTORIA - 1978.
 DERBA-ES-T-09/01 - TERRAPLENAGEM - REGULARIZAÇÃO DE SUBLEITOS
 DERBA-ES-T-03/01 - TERRAPLENAGEM - CORTES
 MANUAL DE TALUDES DE RODOVIAS. DER-SP
 DNER - ESPECIFICAÇÕES GERAIS PARA OBRAS RODOVIÁRIAS - 1974.
 DNER - MANUAL DE SERVIÇOS DE CONSULTORIA - 1978.
 MANUAL DE DRENAGEM DO DNIT - ISF 208: ESTUDOS HIDROLÓGICOS
 ABNT NBR-7181 - TERRAPLENAGEM - ATERROS - ESPECIFICAÇÃO DE SERVIÇO
 DERBA-ES-T-01/01 - TERRAPLENAGEM - SERVIÇOS PRELIMINARES
 DNER - MANUAL DE PROJETO DE ENGENHARIA RODOVIÁRIA - VOLUME 2 - 1974.
 ABNT NBR 6484
 ABNT NBR 6502/1995
 ABNT NBR 6502
 ABNT NBR 8036
 DNER-PRO 102
 ABNT NBR 13.028
 ABNT NBR 6118/2014
 ABNT NBR 14931
 NBR 7197
 ABNT NBR 6122/1996 - item 3.26
 ABNT NBR 8800
 Davison e Robinson - VI ICSMFE - 1965
 Revisão em métodos brasileiros empíricos, teóricos e semi-empíricos.

01	JD	AGO 2024	SEÇÃO TIPO
00	JD	JUL 2024	EMISSÃO FINAL
REV	FOR	DATA	DESCRIÇÃO
REVISÕES			
ASSINATURAS:			
PREFEITURA MUNICIPAL JAGUARIBE - CEARÁ PROPRIETÁRIO		FTDP DE QUEIROZ E SERVIÇOS ME - CNPJ: 31.333.204/0001-78 EMPRESA CONTRATADA <i>Proj. Assessoria</i> RESPONSÁVEL TÉCNICO JOSE DOMINGOS S. NETO ENGENHEIRO CIVIL CREA: 85.354/D	
PREFEITURA DE JAGUARIBE DATA:		BRUNO DATA:	
CONSTRUÇÃO: PROJETO EXECUTIVO OAE PONTE SOBRE RIACHO CAJÁ E ACESSO VIÁRIO ENDEREÇO: AVENIDA 8 DE NOVEMBRO, CENTRO, JAGUARIBE, CEARÁ PROPRIETÁRIO: PREFEITURA MUNICIPAL DE JAGUARIBE			
TIPO DA CONSTRUÇÃO: OAE - PONTE		PROJETO: LOCALIZAÇÃO	
AUTOR DO PROJETO: ENGENHEIRO CIVIL	DESENHISTA: ENGENHEIRO CIVIL	EXTENSÃO: 307 METROS	PRIMEIRA: 01/10
ENGENHEIRO CIVIL	ENGENHEIRO CIVIL		
ESCALA: 1:500	DATA: JULHO DE 2024	CÓDIGO DO PROJETO: DUPLICAÇÃO- PONTE- RIACHO- CAJÁ- JAGUARIBE- CE- RJ006	ETAPA: PE
FTDP DE QUEIROZ E SERVIÇOS ME - CNPJ: 31.333.204/0001-78 Contato: Felipe Tayrone Diógenes Pinto de Queiroz - (88) 9 9954 4856			RESPONSÁVEL TÉCNICO ENGENHEIRO CIVIL CREA: 85.354/D

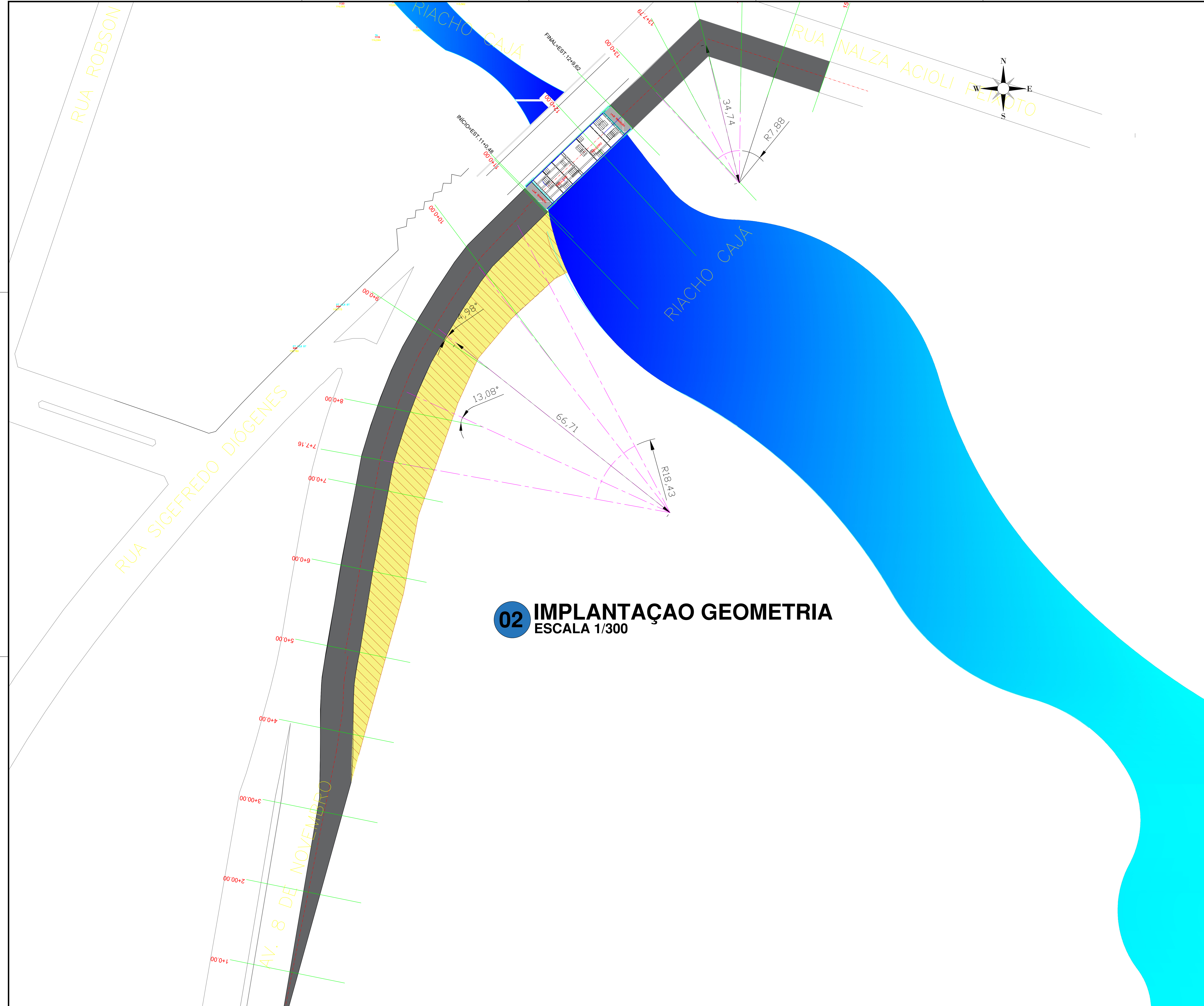

02 IMPLANTAÇÃO GEOMETRIA

ESCALA 1/300

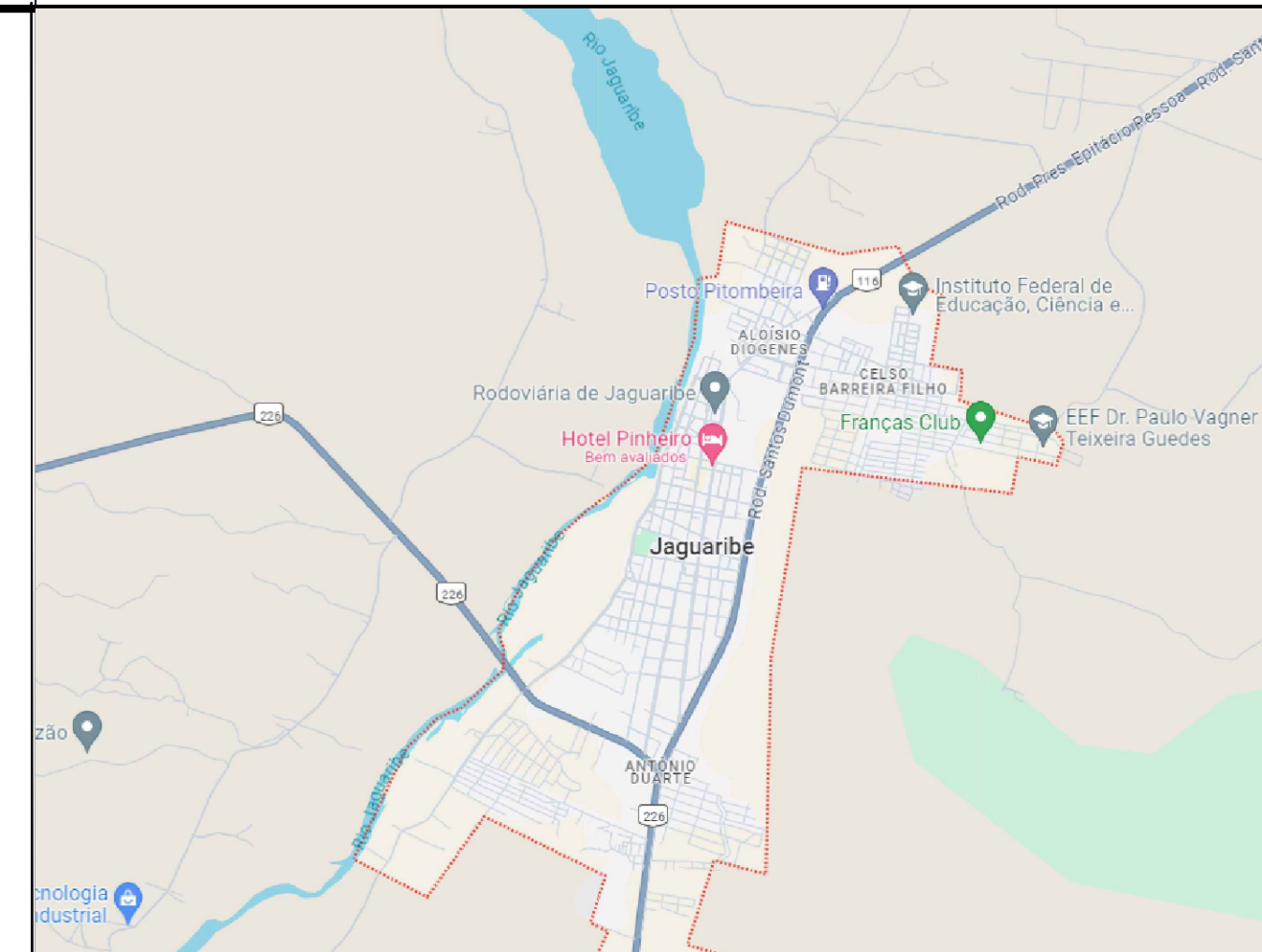

MATERIAIS:

Concretos
 Superestrutura - Vigas e Placas Pré-moldadas $f_{ck} = 40 \text{ MPa}$
 Superestrutura - Laje (Capeamento) / Laje elástica $f_{ck} = 30 \text{ MPa}$
 Mesoestrutura $f_{ck} = 30 \text{ MPa}$
 Infraestrutura $f_{ck} = 30 \text{ MPa}$
 Aço comum
 CA - 50 $f_{yk} = 500 \text{ MPa}$
 Aço para protensão
 CP - 190 RB $f_{ptk} = 1900 \text{ MPa}$

NOTAS: Cotas em cm, elevações em m (exceto onde indicado).
 TREM Tipo TB-450 (NBR 7188-2013)

DURABILIDADE:

Classe de agressividade ambiental - II
 Cobrimentos nominais (aço comum)
 Lajes, Placas Pré-moldadas e Vigas Pré-moldadas 30 mm
 Pilares, Encontros, Travessas e Transversinas 40 mm
 Blocos 50 mm
 Estacas 70 mm
 Cobrimentos nominais (bainhas de proteção de diâmetro exterior \emptyset)
 $C_{nm} \geq F/2$
 $\geq 60 \text{ mm}$

Composição do concreto
 Fator água-cimento $< 0,5 \text{ l/kg}$
 Dimensão máxima do agregado - 30 mm

- DOCUMENTOS DE REFERÊNCIA**
- Manual de implantação básica de rodovia 2010 - IPR/DNIT
 - ABNT NBR 11682
 - ABNT NBR 9732 NBR9732 PROJETO DE TERRAPLENAGEM
 - DNER - ESPECIFICAÇÕES GERAIS PARA OBRAS RODOVIÁRIAS - 1974.
 - DNER - MANUAL DE SERVIÇOS DE CONSULTORIA - 1978.
 - DERBA-ES-T-09/01 - TERRAPLENAGEM - REGULARIZAÇÃO DE SUBLEITOS
 - DERBA-ES-T-03/01 - TERRAPLENAGEM - CORTES
 - MANUAL DE TALUDES DE RODOVIAS, DER-SP
 - DNER - ESPECIFICAÇÕES GERAIS PARA OBRAS RODOVIÁRIAS - 1974.
 - DNER - MANUAL DE SERVIÇOS DE CONSULTORIA - 1978.
 - MANUAL DE DRENAGEM DO DNIT - ISF 208: ESTUDOS HIDROLÓGICOS
 - ABNT NBR-7181 - TERRAPLENAGEM - ATERROS - ESPECIFICAÇÃO DE SERVIÇO
 - DERBA-ES-T-01/01 - TERRAPLENAGEM - SERVIÇOS PRELIMINARES
 - DNER - MANUAL DE PROJETO DE ENGENHARIA RODOVIÁRIA - VOLUME 2 - 1974.
 - ABNT NBR 6484
 - ABNT NBR 6502/1995
 - ABNT NBR 6502
 - ABNT NBR 8036
 - DNER-PRO 102
 - ABNT NBR 13.028
 - ABNT NBR 6118/2014
 - ABNT NBR 14931
 - NBR 7197
 - ABNT NBR 6122/1996 - item 3.26
 - ABNT NBR 8800
 - Davisson e Robinson - VI ICSMFE - 1965
 - Revisão em métodos brasileiros empíricos, teóricos e semi-empíricos.

DI	ID	ACQ 2024	SEÇÃO TIPO
REV	FOR	DATA	DESCRIÇÃO

ASSINATURAS:		
PREFEITURA MUNICIPAL JAGUARIBE - CEARÁ PROPRIETÁRIO	FTDP DE QUEIROZ E SERVIÇOS ME CNPJ: 31.333.204/0001-78 EMPRESA CONTRATADA  RESPONSÁVEL TÉCNICO JOSE DOMINGOS S. NETO ENGENHEIRO CIVIL CREA: 85.354/D	 RESPONSÁVEL TÉCNICO JOSE DOMINGOS S. NETO ENGENHEIRO CIVIL CREA: 85.354/D
PREFEITURA DE JAGUARIBE SUB-CHEFE DE PROJETO	IN:	DATA:

PROJETO EXECUTIVO OAE PONTE SOBRE RIACHO CAJÁ E ACESSO VIÁRIO			
ENDEREÇO: AVENIDA 8 DE NOVEMBRO, CENTRO, JAGUARIBE, CEARÁ			
PROPRIETÁRIO: PREFEITURA MUNICIPAL DE JAGUARIBE			
TIPO DA CONSTRUÇÃO: OAE - PONTE	PROJETO: LOCALIZAÇÃO	PRIMEIRA	
AUTOR DO PROJETO: ENGR. JOSE DOMINGOS S. NETO	DESENHISTA: ENGR. JOSE DOMINGOS S. NETO	EXTENSÃO: 307,7 METROS	ETAPA: 02/10
ESCALA: 1:300	DATA: JULHO DE 2024	CÓDIGO DO PROJETO: DUPLICAÇÃO-POBTE-RIACHO-CAJA-JAGUARIBE-02_REV05	ETAPA: PE
FTDP DE QUEIROZ E SERVIÇOS ME - CNPJ: 31.333.204/0001-78 Contato: Felipe Tayrone Diógenes Pinto de Queiroz - (88) 9 9954 4856			RESPONSÁVEL TÉCNICO ENGR. JOSE DOMINGOS S. NETO CREA: 85.354/D

PIV= EST.11+00
COTA:119,00

PIV= EST.12+00
COTA:119,00

PIV= EST.12+12,38
COTA:118,41

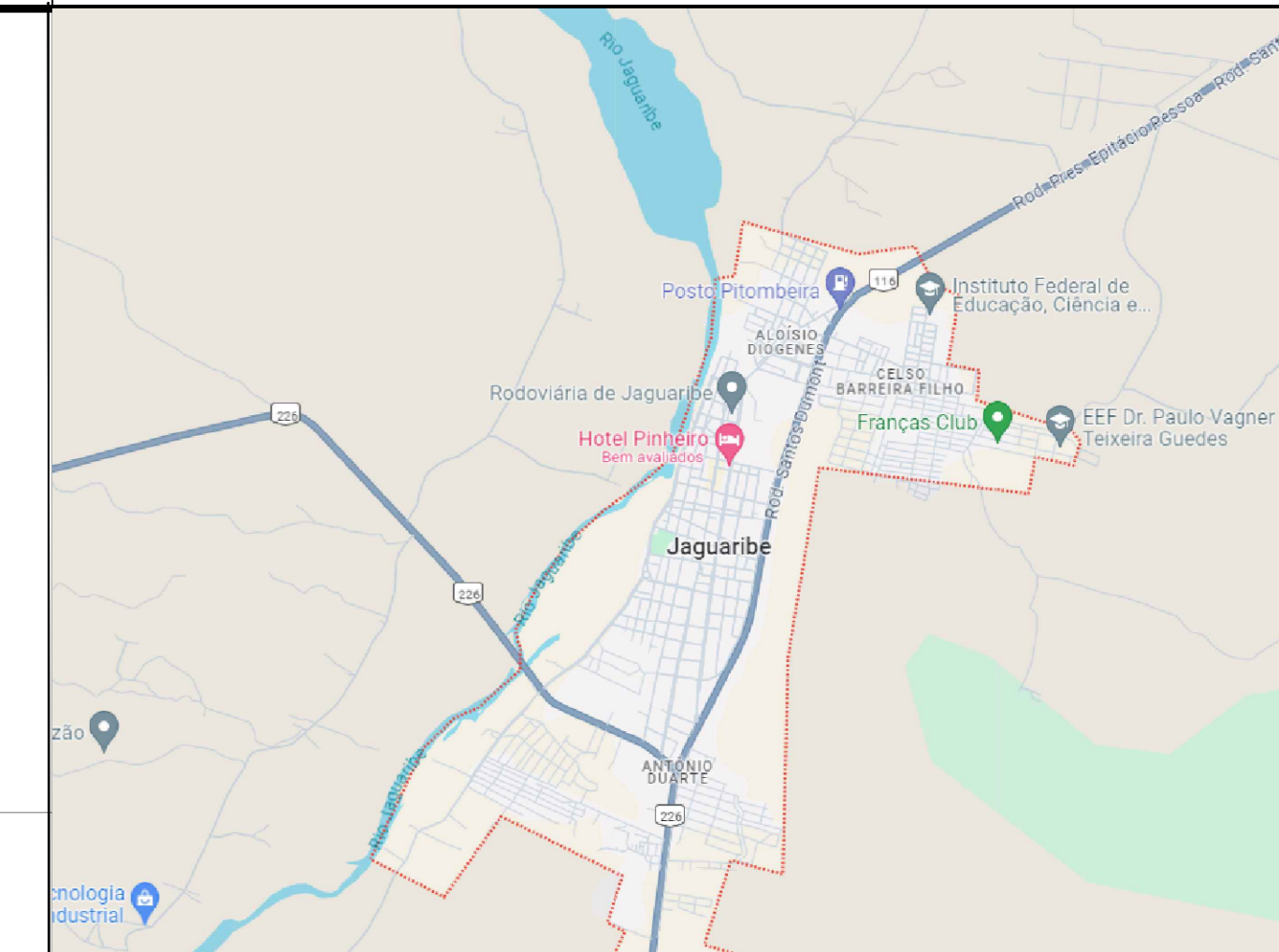
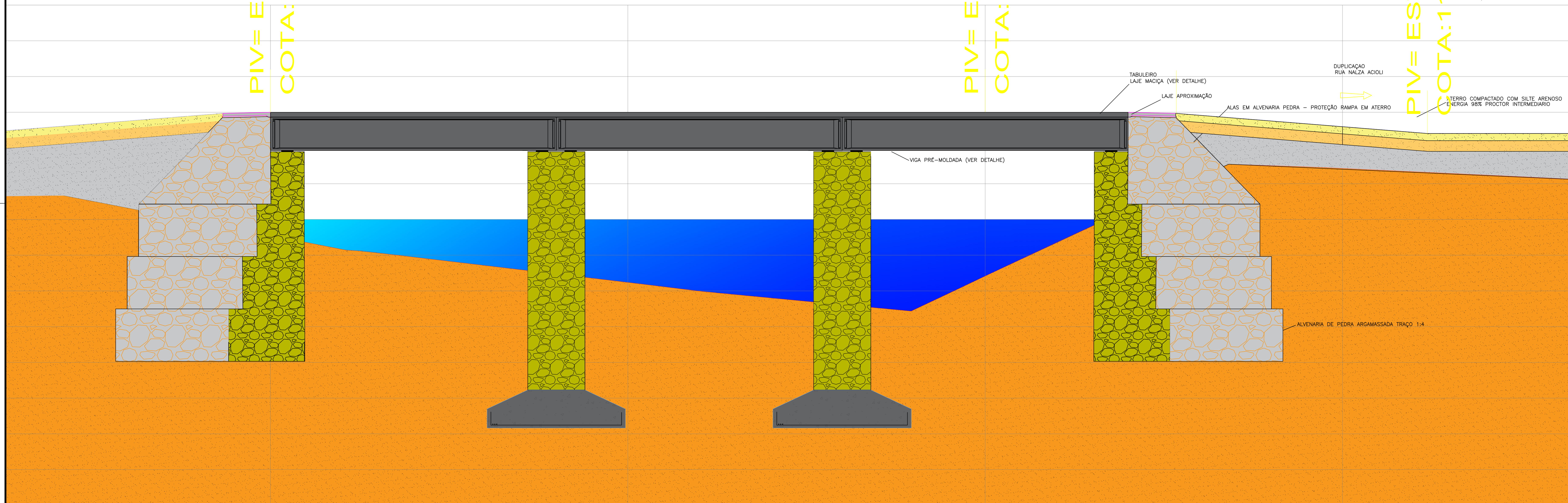

LOCALIZAÇÃO DA OBRA

MATERIAIS:
 Concretos
 Superestrutura - Vigas e Placas Pré-moldadas fck = 40 MPa
 Superestrutura - Laje (Capeamento) / Laje elástica fck = 30 MPa
 Mesoestrutura fck = 30 MPa
 Infraestrutura fck = 30 MPa
 Aço comum
 CA - 50 fyk = 500 MPa
 Aço para protensão
 CP - 190 RB fptk = 1900 MPa
NOTAS: Cotas em cm, elevações em m (exceto onde indicado).
 TREM Tipo TB-450 (NBR 7188-2013)
DURABILIDADE:
 Classe de agressividade ambiental - II
 Cobrimentos nominais (aço comum)
 Lajes, Placas Pré-moldadas e Vigas Pré-moldadas 30 mm
 Pilares, Encontros, Travessas e Transversinas 40 mm
 Blocos 50 mm
 Estacas 70 mm
 Cobrimentos nominais (bainhas de proteção de diâmetro exterior Ø)
 C_{nm} ≥ F/2
 ≥ 60 mm
 Composição do concreto
 Fator água-cimento < 0,5 l/kg
 Dimensão máxima do agregado - 30 mm

DOCUMENTOS DE REFERÊNCIA
 Manual de implantação básica de rodovia 2010 - IPR/DNIT
 ABNT NBR 11682
 ABNT NBR 9732 NBR9732 PROJETO DE TERRAPLENAGEM
 DNER - ESPECIFICAÇÕES GERAIS PARA OBRAS RODOVIÁRIAS - 1974.
 DNER - MANUAL DE SERVIÇOS DE CONSULTORIA - 1978.
 DERBA-ES-T-09/01 - TERRAPLENAGEM - REGULARIZAÇÃO DE SUBLEITOS
 DERBA-ES-T-03/01 - TERRAPLENAGEM - CORTES MANUAL DE TALUDES DE RODOVIAS, DER-SP
 DNER - ESPECIFICAÇÕES GERAIS PARA OBRAS RODOVIÁRIAS - 1974.
 DNER - MANUAL DE SERVIÇOS DE CONSULTORIA - 1978.
 MANUAL DE DRENAGEM DO DNIT - ISF 208: ESTUDOS HIDROLÓGICOS
 ABNT NBR-7181 - TERRAPLENAGEM - ATERROS - ESPECIFICAÇÃO DE SERVIÇO
 DERBA-ES-T-01/01 - TERRAPLENAGEM - SERVIÇOS PRELIMINARES
 DNER - MANUAL DE PROJETO DE ENGENHARIA RODOVIÁRIA - VOLUME 2 - 1974.
 ABNT NBR 6484
 ABNT NBR 6502/1995
 ABNT NBR 6502
 ABNT NBR 8036
 DNER-PRO 102
 ABNT NBR 13.028
 ABNT NBR 6118/2014
 ABNT NBR 14931
 NBR 7197
 ABNT NBR 6122/1996 - item 3.26
 ABNT NBR 8800
 Davisson e Robinson - VI ICSMFE - 1965
 Revisão em métodos brasileiros empíricos, teóricos e semi-empíricos.

03 ESQUEMA ELEVAÇÃO DA ESTRUTURA E PERFIL GEOTÉCNICO
ESCALA 1/50

- A1** - ENCONTROS
 A1.1-EXECUÇÃO DA 1ª FASE DOS ATERROS
 A1.2-EXECUÇÃO DAS ENSECADERAS
 A1.3-EXECUÇÃO DAS SAPATAS
- A2** - PILARES/APOIOS
 A2.1-EXECUÇÃO DAS ALVENARIAS DE PEDRA ARGAMASSADA
- B1** - ENCONTROS
 B1.1-EXECUÇÃO DAS SAPATAS DE FUNDAÇÃO
 B1.2-EXECUÇÃO DAS PAREDES EM ALVENARIA DE PEDRA ARGAMASSADA
- B2** - ENCONTROS
 B2.1-EXECUÇÃO DO CORPO DE ATERRO E TALUDES DOS ENCONTROS
- C1** - ENCONTROS
 C1.1-CONCLUSÃO DOS ENCONTROS
 C1.2-LAJE DE TRANSIÇÃO
- C2** - VIGAS PRÉ-MOLDADAS
 C2.1-COLOCAÇÃO DAS VIGAS PRÉ-MOLDADAS LONGITUDINAIS
 C2.2-EXECUÇÃO DAS TRANSVERSINAS DE LIGAÇÃO DAS VIGAS LONGITUDINAIS
- D1** - LAJE
 D1.1- MONTAGEM DE FORMA, ESCORAMENTO, ARMAÇÃO E CONCRETAGEM DA LAJE MACIÇA DO TABULEIRO (dos apoios para o meio vão)
- E1** - ACABAMENTOS NA OBRA
 E1.1-COLOCAÇÃO DAS BARREIRAS DE SEGURANÇA "New jersey" / Guarda Corpos.
 E1.2-SINALIZAÇÕES HORIZONTAIS E VERTICAIS, JUNTAS DE DILATAÇÃO NOS ENCONTROS
- E2** - ACABAMENTOS NO TERRENO
 E2.1-TALUDES E DRENAGEM

04 FASEAMENTO CONSTRUTIVO
SEM ESCALA

DT	JD	ANO	SEÇÃO	TIPO
01	JD	AGO 2024		SEÇÃO TIPO
00	JD	JUL 2024		EMISSÃO FINAL
REV	FOR	DATA		DESCRIÇÃO

ASSINATURAS:	
PREFEITURA MUNICIPAL JAGUARIBE - CEARÁ PROPRIETÁRIO 	FTDP DE QUEIROZ E SERVIÇOS ME CNPJ: 31.333.004/0001-78 EMPRESA CONTRATADA JOSÉ DOMINGOS DE SOUZA NETO RESPONSÁVEL TÉCNICO CREA: 83.354/B
PREFEITURA DE JAGUARIBE VISA: SUB-ORÇAMENTO (RFB):	BRNO: EMISSÃO:

CONSTRUTIVO			
PROJETO EXECUTIVO OAE PONTE SOBRE RIACHO CAJÁ E ACESSO VIÁRIO			
ENDEREÇO: AVENIDA 8 DE NOVEMBRO, CENTRO, JAGUARIBE, CEARÁ			
PROPRIETÁRIO: PREFEITURA MUNICIPAL DE JAGUARIBE			
TIPO DA CONSTRUÇÃO:	OAE - PONTE	PROJETO:	ELEVAÇÃO LONGITUDINAL E FASEAMENTO
AUTOR DO PROJETO:	DESIGNISTA:	EXTENSÃO:	PRINCIPAL:
ENG. JOSÉ DOMINGOS S. NETO	ENG. JOSÉ DOMINGOS S. NETO	307,7 METROS	
ESCALA:	DATA:	CÓDIGO DO PROJETO:	ETAPA:
1:50	JULHO DE 2024	DUPLOCAÇÃO- PONTE- RIACHO- CAJÁ- JAGUARIBE- CE- RFB/MS	PE
FTDP DE QUEIROZ E SERVIÇOS ME - CNPJ: 31.333.004/0001-78 Contato: Felipe Tayrone Dógenes Pinto de Queiroz - (88) 9 9954 4856			03/10
RESPONSÁVEL TÉCNICO ENG. JOSÉ DOMINGOS S. NETO CREA: 83.354/B			

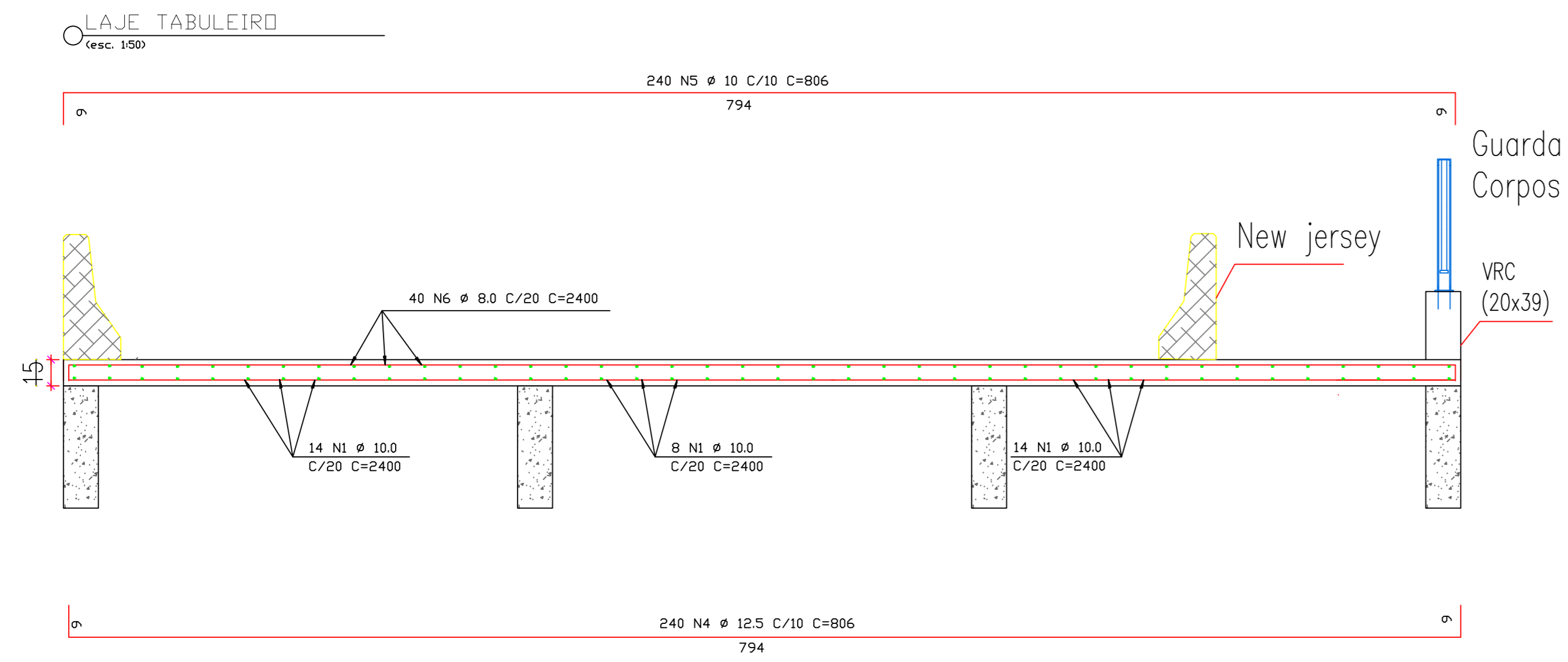

ELEVAÇÃO

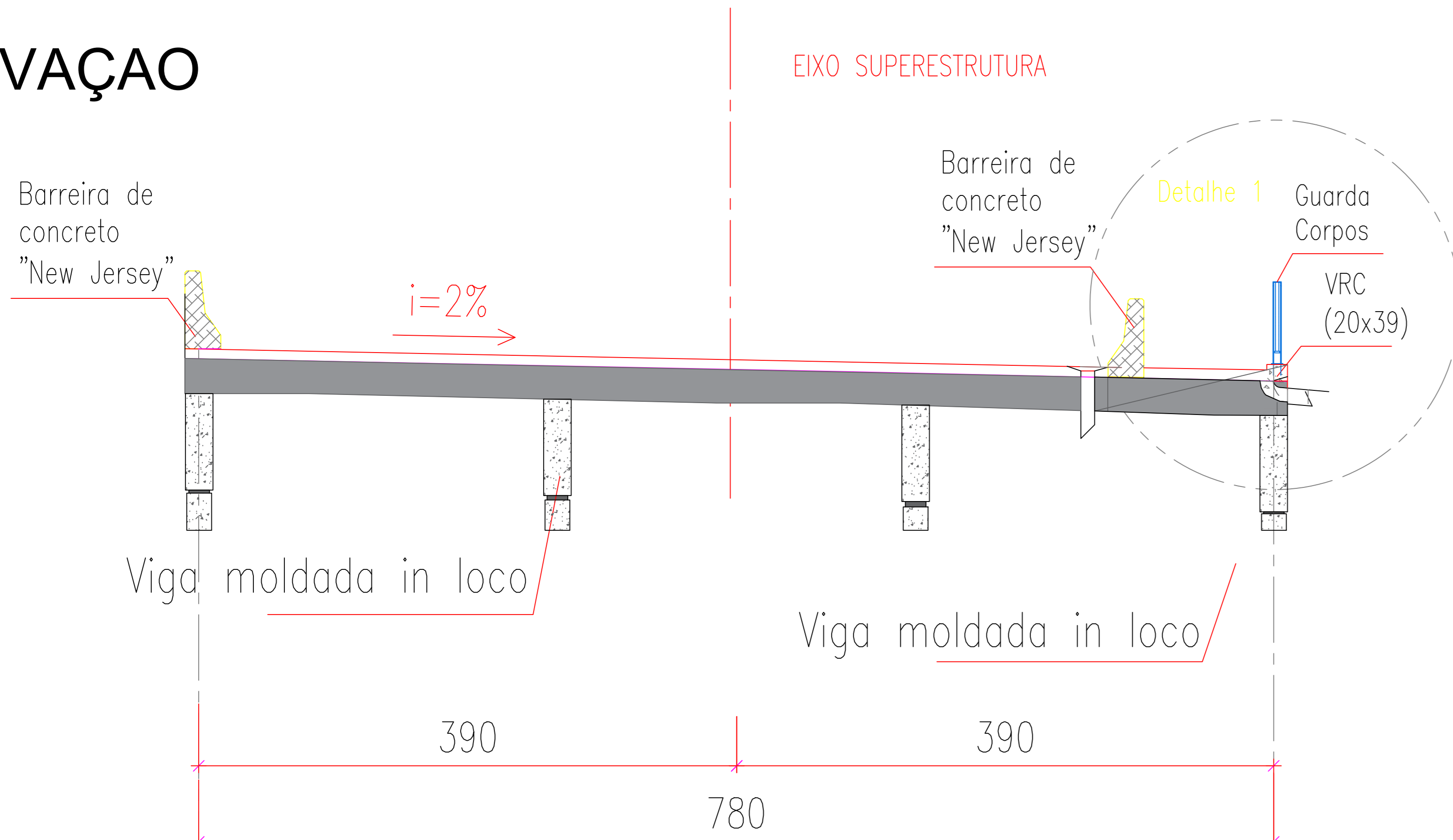

PLANTA BAIXA

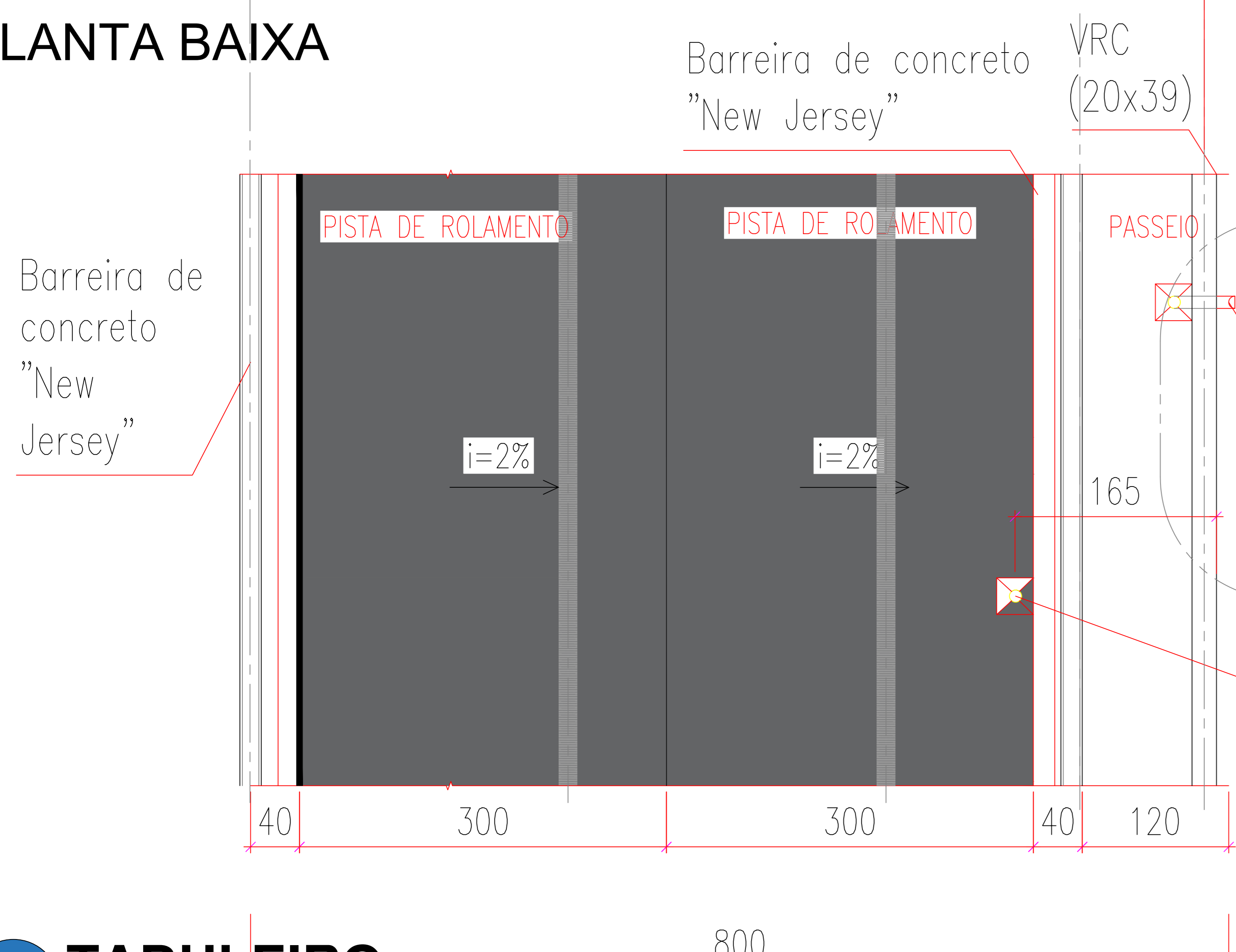

Detalhe 2

Dreno tubo PVC $\phi 4''$ colocado entre VRC e posterior concretagem

Dreno tubo PVC $\phi 4''$ (ver afastamento na planta de locação das placas pré-moldadas)

PLINTOS

Armação dos aparelhos de apoio



TABELA DE QUANTIDADE DE BARRAS DE AÇO					
AÇO	BARRA	QUANTIDADE	BITOLA	COMPRIMENTO (CM)	COMPRIMENTO TOTAL (CM)
CA-50	1	12	10	109,00	1.308,00
CA-50	2	12	10	109,00	1.308,00
CA-50	3	12	10	99,00	1.188,00
CA-50	4	12	10	99,00	1.188,00
CA-50	5	12	10	89,00	1.068,00
CA-50	6	12	10	89,00	1.068,00
CA-50	7	12	10	79,00	948,00
CA-50	8	12	10	79,00	948,00
CA-50	9	60	8	80,00	4.800,00
CA-50	10	12	8	70,00	840,00
CA-50	11	12	8	70,00	840,00
TOTAL					15.504,00

RESUMO DE AÇO			
BITOLA	KG/M	COMPRIMENTO TOTAL (CM)	PESO TOTAL (KG)
5	0,154	0,00	0,00
6,3	0,245	0,00	0,00
8	0,395	6.480,00	25,60
10	0,617	9.024,00	55,68
12,5	0,963	0,00	0,00
16	1,578	0,00	0,00
20	2,466	0,00	0,00
25	3,853	0,00	0,00
TOTAL		15.504,00	81,27
TOTAL + 10%		17.054,40	89,40

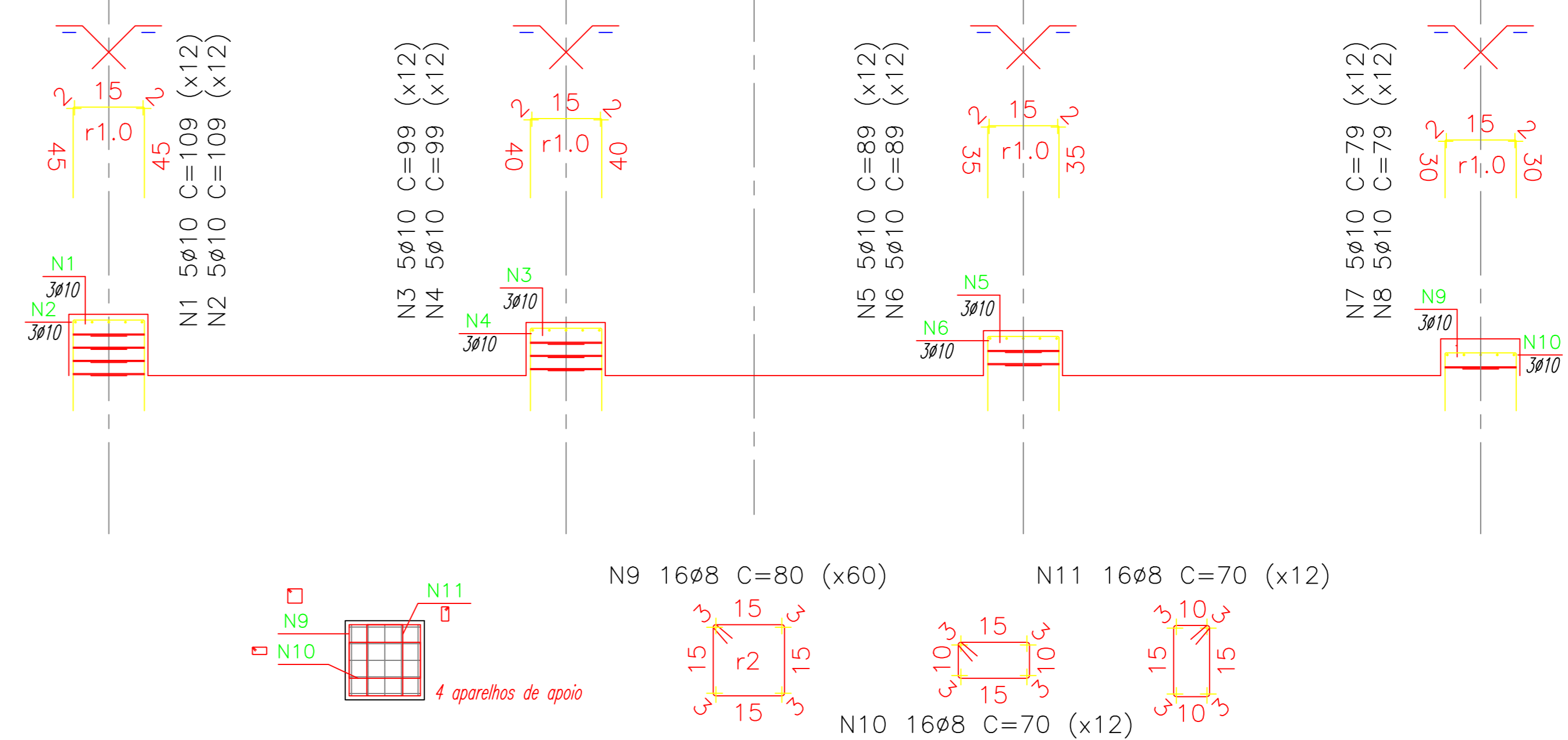
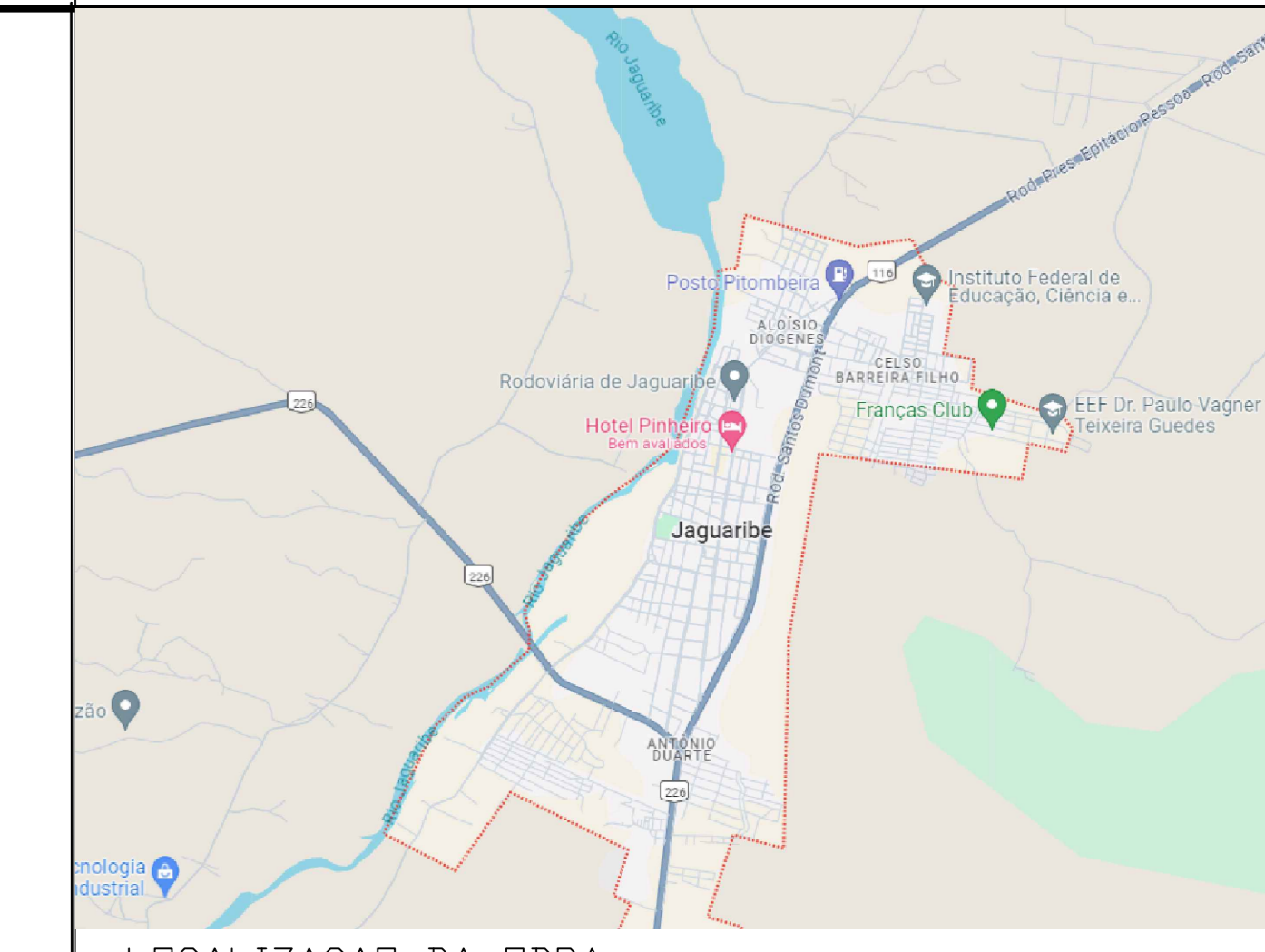

LOCALIZAÇÃO DA OBRA

MATERIAIS:

Concretos
 Superestrutura - Vigas e Placas Pré-moldadas fck = 40 MPa
 Superestrutura - Laje (Capoteamento) / Laje elástica fck = 30 MPa
 Mesoestrutura fck = 30 MPa
 Infraestrutura fck = 30 MPa
 Aço comum
 CA - 50 fyk = 500 MPa
 Aço para protensão
 CP - 190 RB fptk = 1900 MPa

NOTAS: Cotas em cm, elevações em m (exceto onde indicado).
 TREM Tipo TB-450 (NBR 7188-2013)

DURABILIDADE:
 Classe de agressividade ambiental - II
 Cobrimentos nominais (aço comum)
 Lajes, Placas Pré-moldadas e Vigas Pré-moldadas 30 mm
 Pilares, Encontros, Travessas e Transversinas 40 mm
 Blocos 50 mm
 Estacas 70 mm
 Cobrimentos nominais (bainhas de proteção de diâmetro exterior ϕ)
 $C_{nm} \geq F/2$
 ≥ 60 mm

Composição do concreto
 Fator água-cimento < 0,5 l/kg
 Dimensão máxima do agregado - 30 mm

DOCUMENTOS DE REFERÊNCIA

Manual de implantação básica de rodovia 2010 - IPR/DIT
 ABNT NBR 11682
 ABNT NBR 9732 NBR9732 PROJETO DE TERRAPLENAGEM
 DNER - ESPECIFICAÇÕES GERAIS PARA OBRAS RODOVIÁRIAS - 1974.
 DNER - MANUAL DE SERVIÇOS DE CONSULTORIA - 1978.
 DERBA-ES-T-09/01 - TERRAPLENAGEM - REGULARIZAÇÃO DE SUBLEITOS
 DERBA-ES-T-03/01 - TERRAPLENAGEM - CORTES
 MANUAL DE TALUDES DE RODOVIAS. DER-SP
 DNER - ESPECIFICAÇÕES GERAIS PARA OBRAS RODOVIÁRIAS - 1974.
 DNER - MANUAL DE SERVIÇOS DE CONSULTORIA - 1978.
 MANUAL DE DRENAGEM DO DNIT - ISF 208: ESTUDOS HIDROLÓGICOS
 ABNT NBR-7181 - TERRAPLENAGEM - ATERROS - ESPECIFICAÇÃO DE SERVIÇO
 DERBA-ES-T-01/01 - TERRAPLENAGEM - SERVIÇOS PRELIMINARES
 DNER - MANUAL DE PROJETO DE ENGENHARIA RODOVIÁRIA - VOLUME 2 - 1974.
 ABNT NBR 6484
 ABNT NBR 6502/1995
 ABNT NBR 6502
 ABNT NBR 8036
 DNER-PRO 102
 ABNT NBR 13.028
 ABNT NBR 6118/2014
 ABNT NBR 14931
 NBR 7197
 ABNT NBR 6122/1996 - item 3.26
 ABNT NBR 8800
 Davison e Robinson - VI ICSMFE - 1965
 Revisão em métodos brasileiros empíricos, teóricos e semi-empíricos.

01	02	03	04	05	06	07	08	09	10
01	02	03	04	05	06	07	08	09	10

ASSINATURAS:

PREFEITURA MUNICIPAL JAGUARIBE - CEARÁ

PROPRIETÁRIO: *Proj. Assessoria*

RESPONSÁVEL TÉCNICO: *Proj. Assessoria*

RESPONSÁVEL FISCAL: *Proj. Assessoria*

CONSTRUTORA: PROJETO EXECUTIVO OAE PONTE SOBRE RIACHO CAJÁ E ACESSO VIÁRIO

ENDEREÇO: AVENIDA 8 DE NOVEMBRO, CENTRO, JAGUARIBE, CEARÁ

PROPRIETÁRIO: PREFEITURA MUNICIPAL DE JAGUARIBE

TIPO DA CONSTRUÇÃO: OAE - PONTE

PROJETO: TABULEIRO E ELEVAÇÃO TRANSVERSAL

AUTOR DO PROJETO: ENG. JOSÉ DOMINGOS S. NETO

DESENHISTA: ENG. JOSÉ DOMINGOS S. NETO

EXTENÇÃO: 307 METROS

PRINCIPAL: 04/10

ESCALA: 1:50

DATA: JULHO DE 2024

CÓDIGO DO PROJETO: DUPLOÇÃO- PONTE- RIACHO- CAJÁ- JAGUARIBE- CE- 1908

ETAPA: PE

FTDP DE QUIÉROS E SERVIÇOS ME - CNPJ: 31.333.204/0001-78

RESPONSÁVEL TÉCNICO: ENG. JOSÉ DOMINGOS S. NETO

CONTO: Felipe Tayrone Diógenes Pinto de Queiroz - (88) 9 9954 4856

DETALHE 1
Esc.: 1:25 (A1)
Esc.: 1:50 (A3)

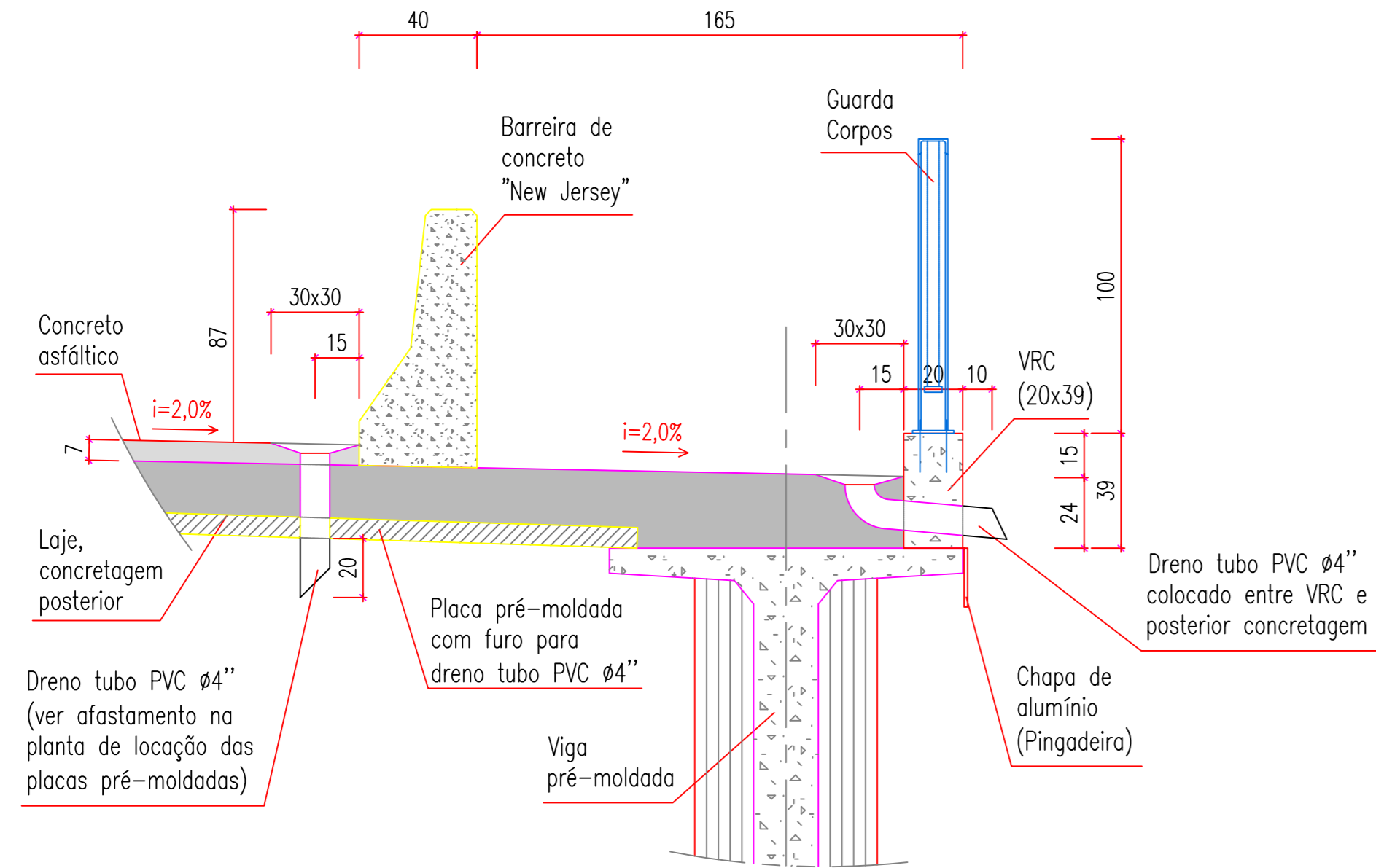

DETALHE 2
Esc.: 1:25 (A1)
Esc.: 1:50 (A3)

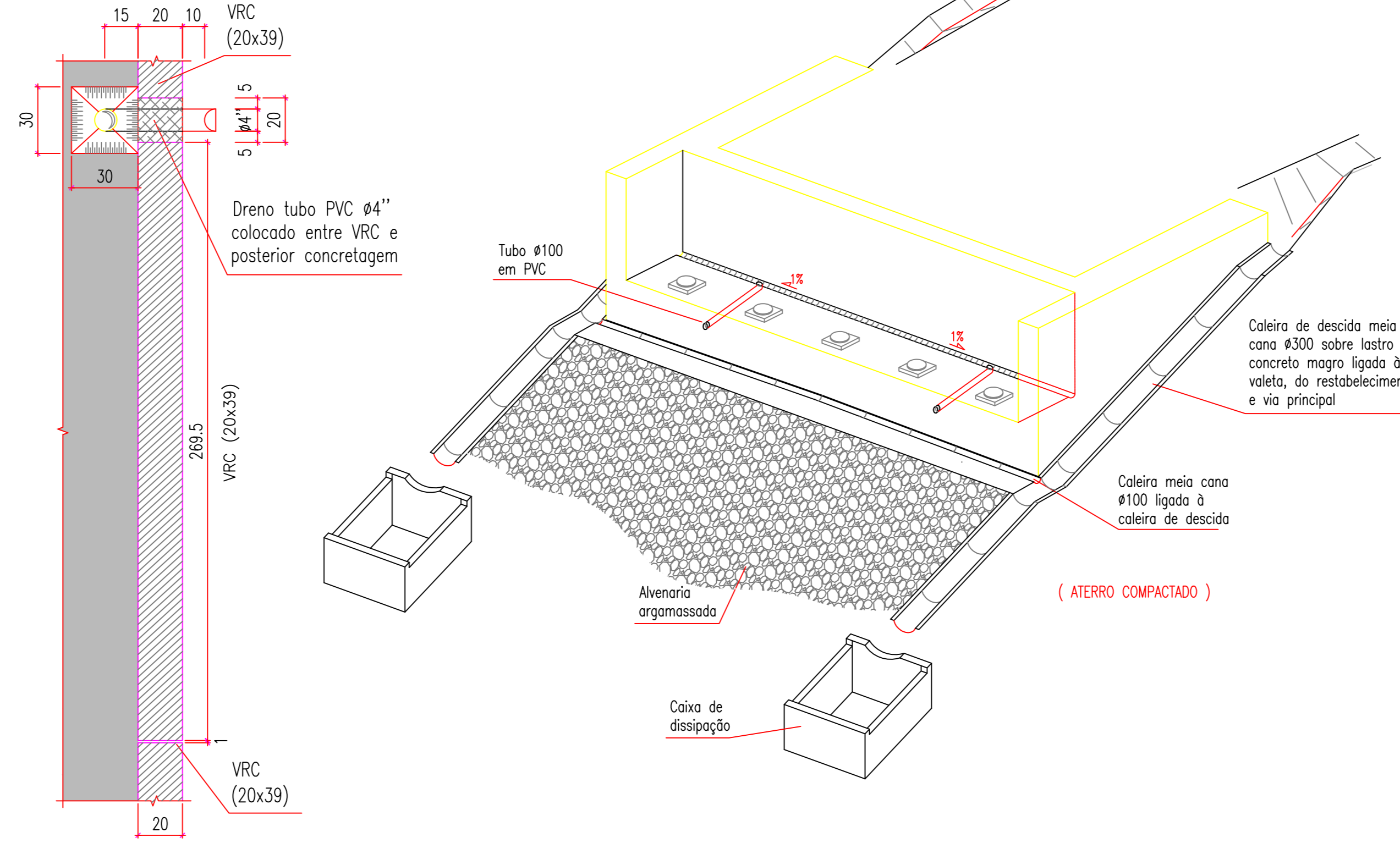

DRENAGEM DOS ENCONTROS
S/ESC.

Detalhe tipo

CAIXA DE DISSIPAÇÃO
Esc.: 1:25 (A1)
Esc.: 1:50 (A3)

Seção transversal

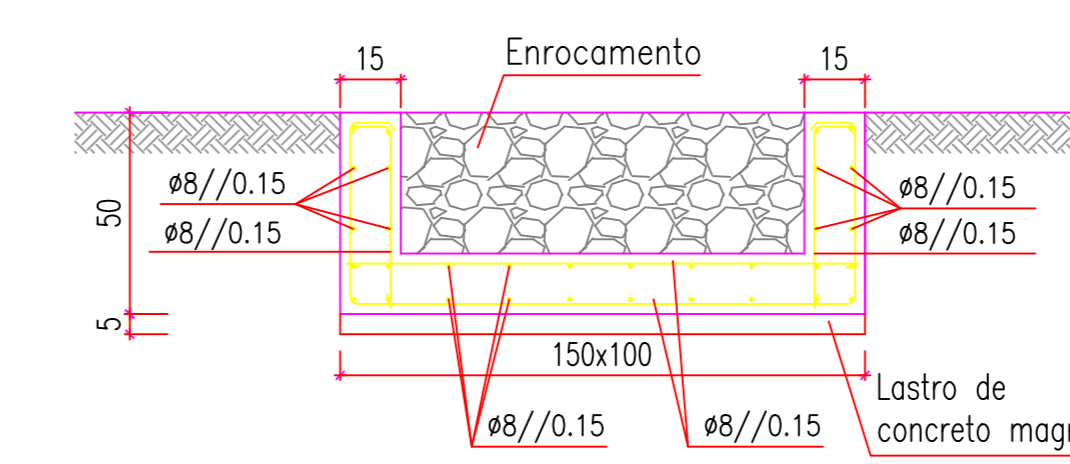

Perspetiva

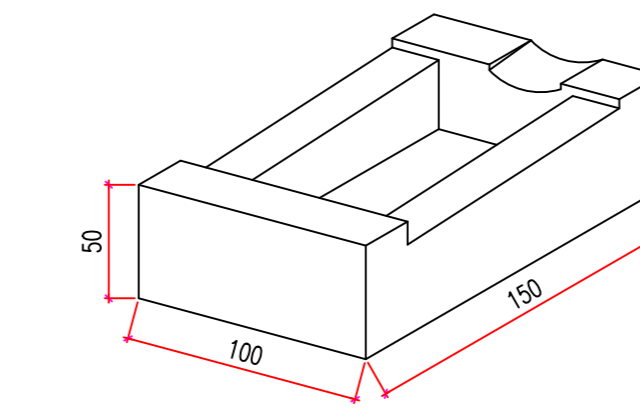

CALEIRA DE DESCIDA DE ÁGUAS NOS TALUDES
Esc.: 1:25 (A1)
Esc.: 1:50 (A3)

Detalhe tipo

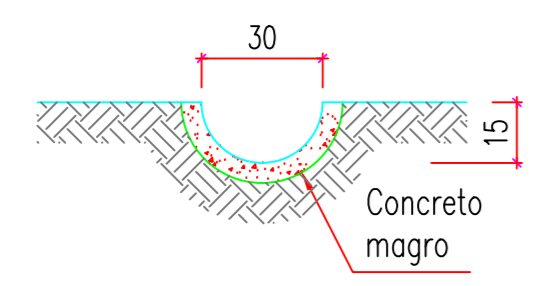

Elevação tipo

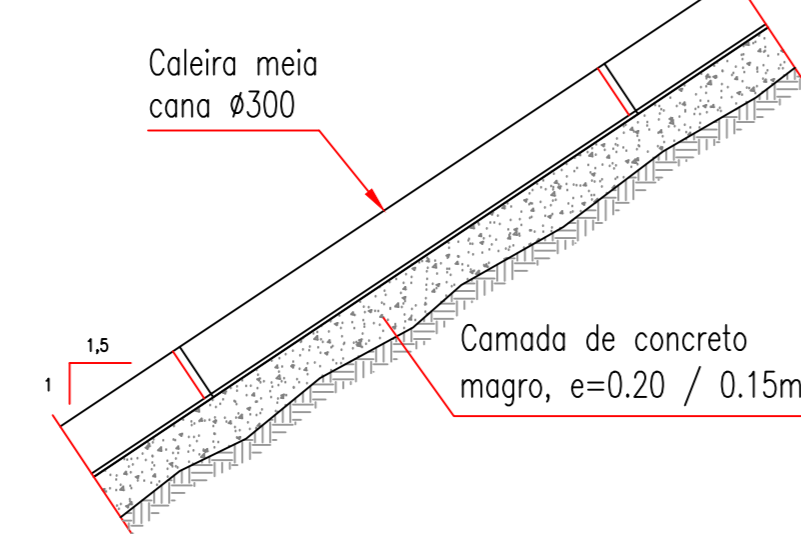

DRENAGEM TRANSVERSAL DAS LAJES DE TRANSIÇÃO
Esc.: 1:25 (A1)
Esc.: 1:50 (A3)

Detalhe tipo

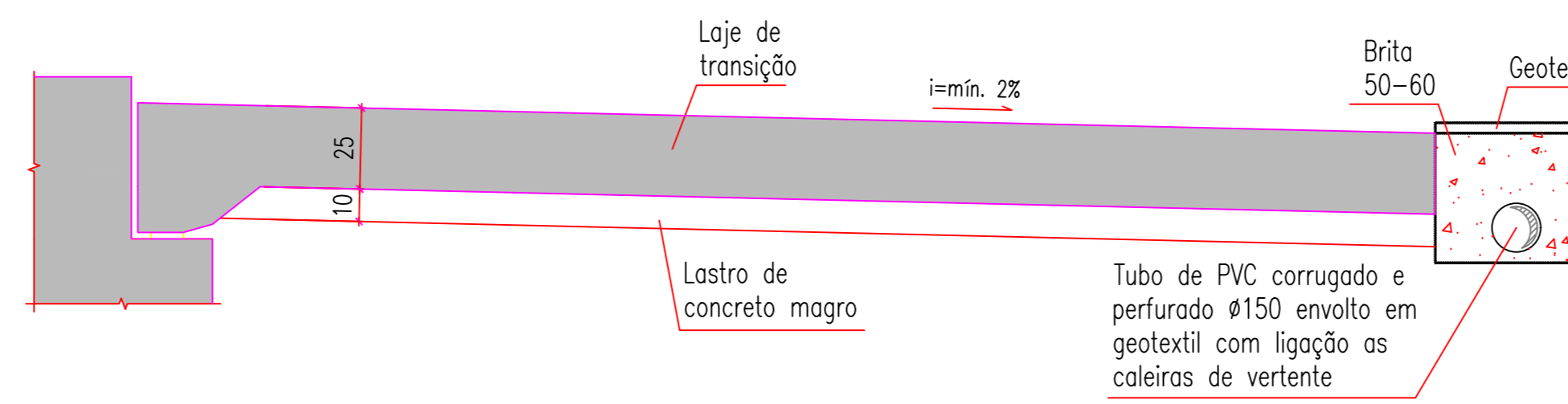

DETALHE DO ENCAIXE DA BARREIRA TRANSIÇÃO ENTRE BARREIRA E DEFENSA
Sem Escala

Detalhe tipo

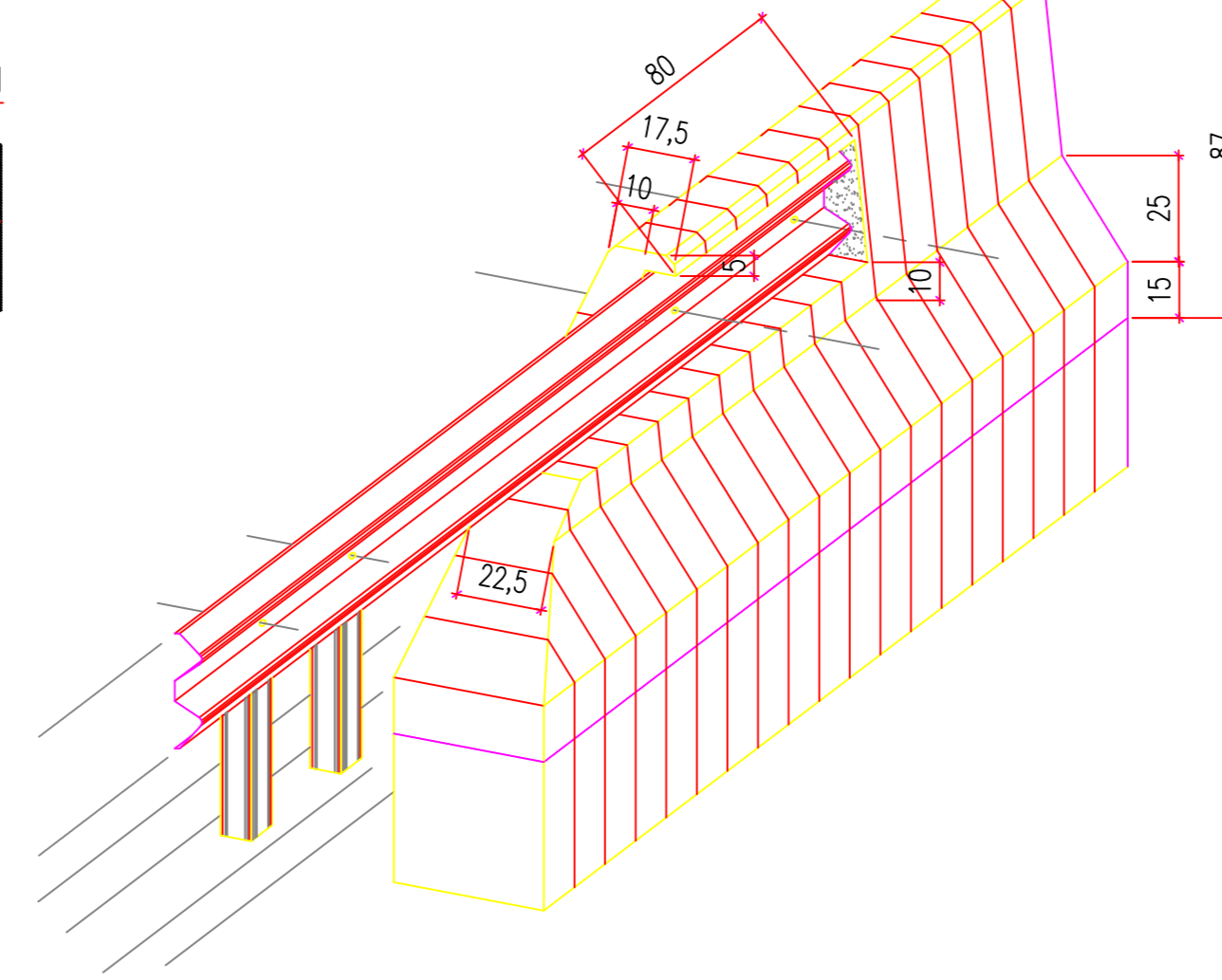

APARELHO DE APOIO
Esc.: 1:25 (A1)
Esc.: 1:50 (A3)

Ø200mmx64mm (30x)

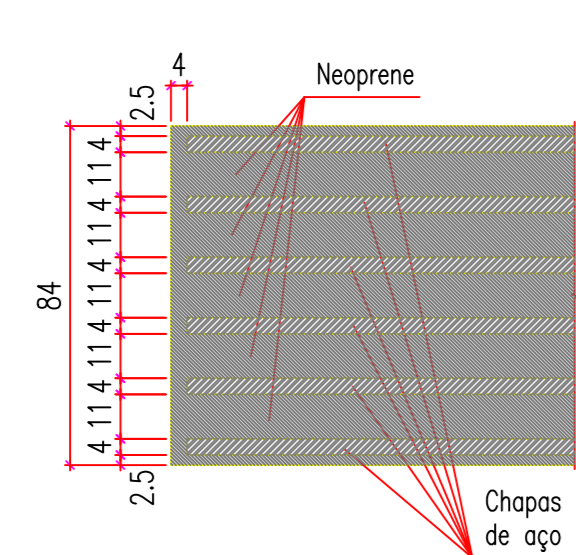

Alinhamento	N _{sd} [kN]	H _{sd} [kN]	d _L * [mm]	Θ [rad]
E1 e E2	500	40	36	0,007
P1 e P3	500	40	36	0,007

N_{sd} - Valor de cálculo da carga vertical
H_{sd} - Valor de cálculo da carga horizontal
d_L* - Valor de cálculo do deslocamento longitudinal
Θ - Valor de cálculo da rotação

BARREIRAS DE CONCRETO "NEW JERSEY" NO TABULEIRO
Esc.: 1:25 (A1)
Esc.: 1:50 (A3)

Detalhe tipo

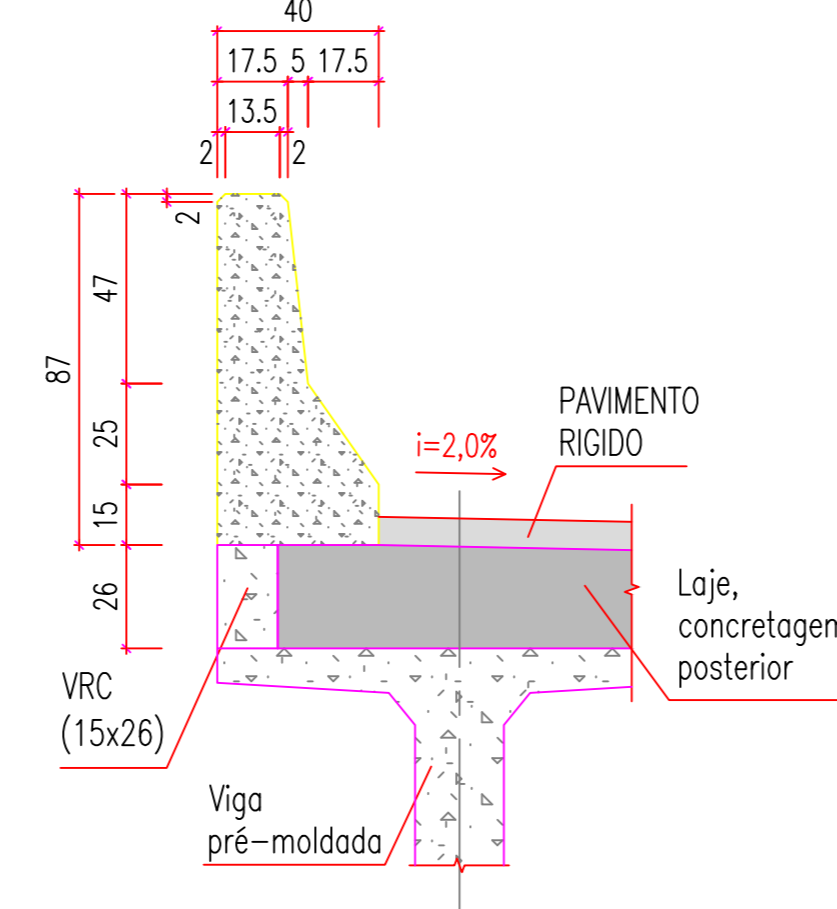

BARREIRAS DE CONCRETO "NEW JERSEY" NA ESTRADA
Esc.: 1:25 (A1)
Esc.: 1:50 (A3)

Detalhe tipo

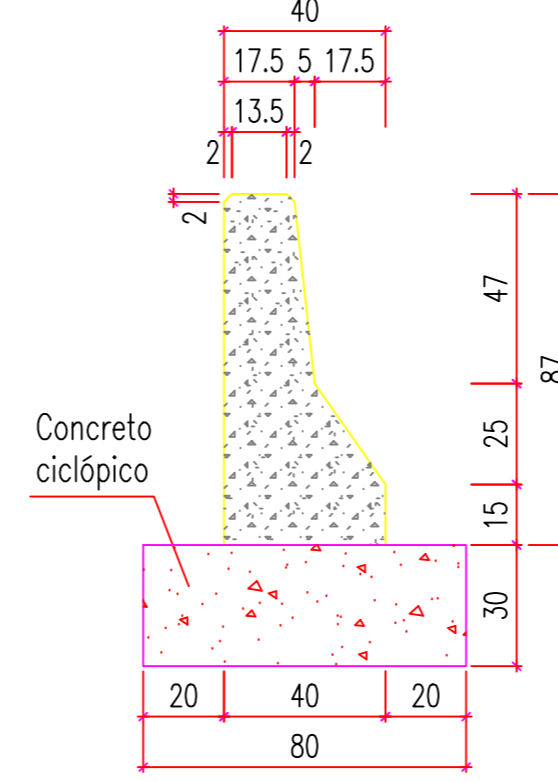

BARREIRAS DE CONCRETO "NEW JERSEY" SOBRE A LAJE ELÁSTICA
Esc.: 1:25 (A1)
Esc.: 1:50 (A3)

Detalhe tipo

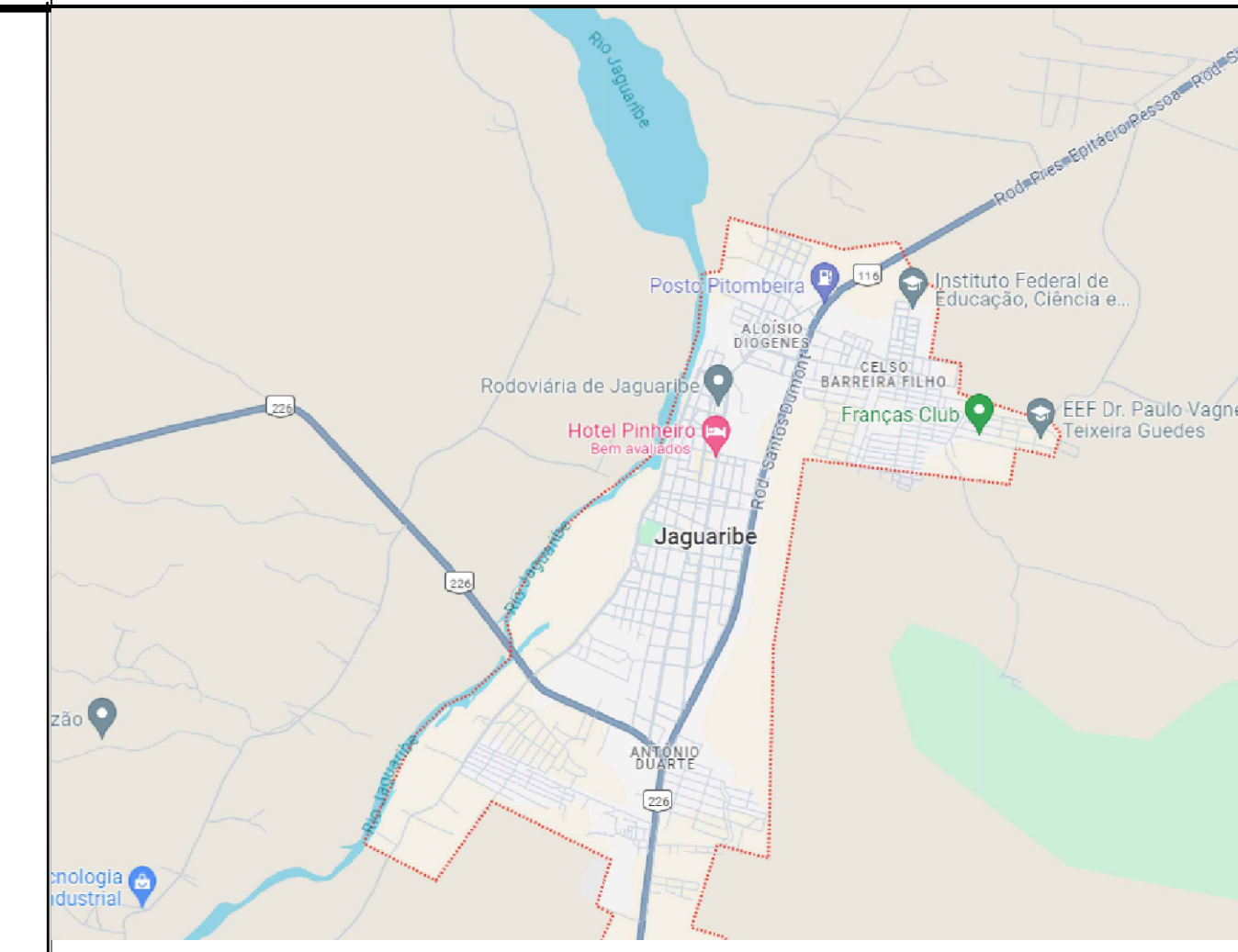
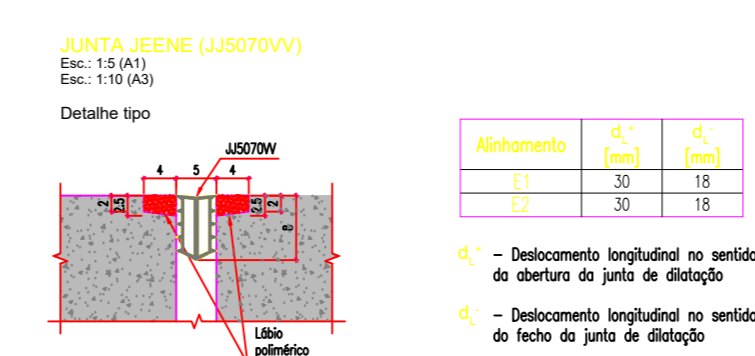
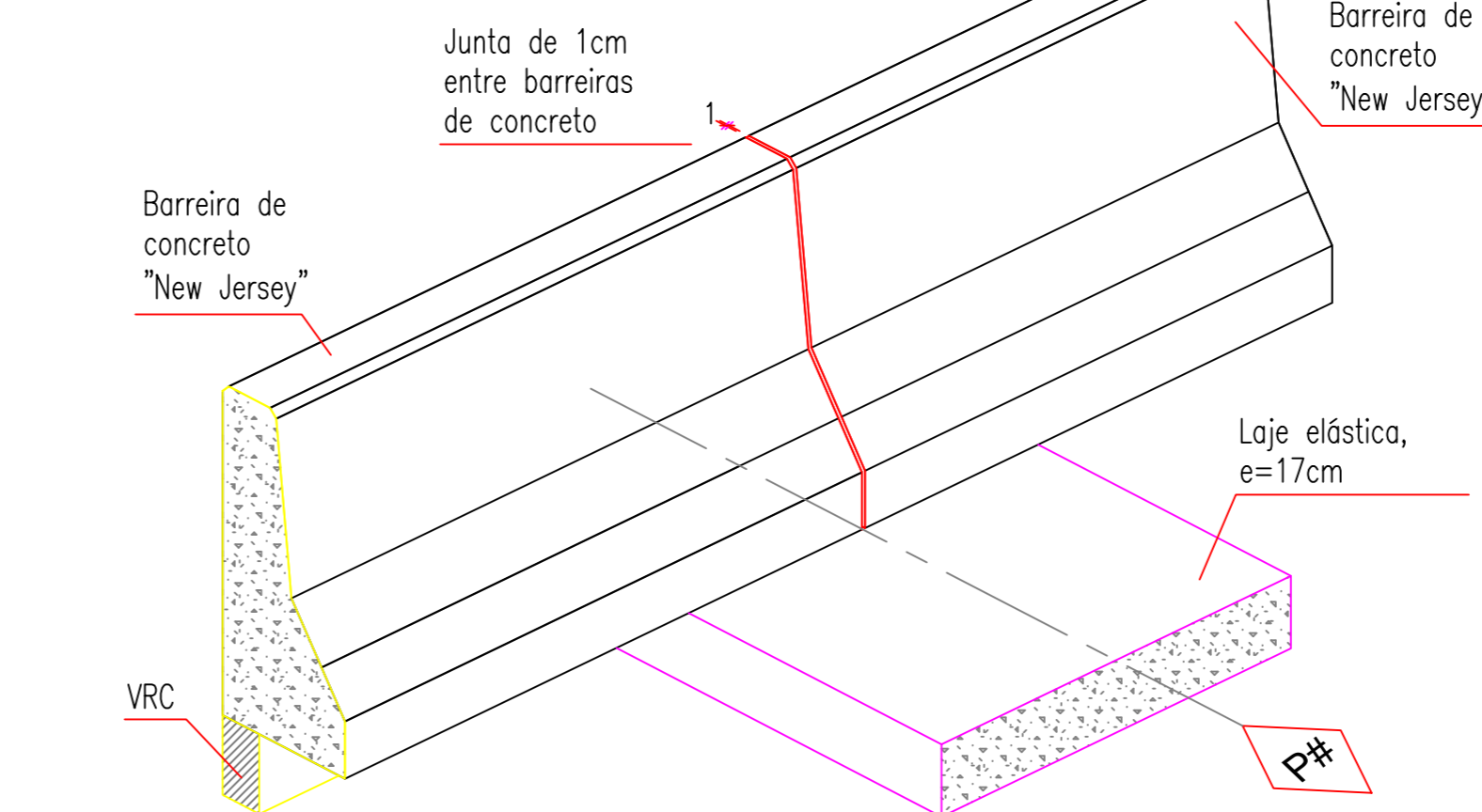

LOCALIZAÇÃO DA OBRA

MATERIAIS:
Concretos
Superestrutura - Vigas e Placas Pré-moldadas fck = 40 MPa
Superestrutura - Laje (Capoteamento) / Laje elástica fck = 30 MPa
Mesoestrutura fck = 30 MPa
Infraestrutura fck = 30 MPa
Aço comum fyk = 500 MPa
CA - 50 fyk = 500 MPa
Aço para protensão CP - 190 RB fptk = 1900 MPa
NOTAS: Cotas em cm, elevações em m (exceto onde indicado).
TREM Tipo TB-450 (NBR 7188-2013)
DURABILIDADE:
Classe de agressividade ambiental - II
Cobrimentos nominais (aço comum)
Lajes, Placas Pré-moldadas e Vigas Pré-moldadas 30 mm
Pilares, Encontros, Travessas e Transversinas 40 mm
Blocos 50 mm
Estacas 70 mm
Cobrimentos nominais (bainhas de proteção de diâmetro exterior Ø)
C_{nm} ≥ F/2
≥ 60 mm
Composição do concreto
Fator água-cimento < 0,5 l/kg
Dimensão máxima do agregado - 30 mm

DOCUMENTOS DE REFERÊNCIA

Manual de implantação básica de rodovia 2010 - IPR/DNIT
ABNT NBR 11682
ABNT NBR 9732 NBR9732 PROJETO DE TERRAPLENAGEM
DNER - ESPECIFICAÇÕES GERAIS PARA OBRAS RODOVIÁRIAS - 1974.
DNER - MANUAL DE SERVIÇOS DE CONSULTORIA - 1978.
DERBA-ES-T-09/01 - TERRAPLENAGEM - REGULARIZAÇÃO DE SUBLEITOS
DERBA-ES-T-03/01 - TERRAPLENAGEM - CORTES
MANUAL DE TALUDES DE RODOVIAS. DER-SP
DNER - ESPECIFICAÇÕES GERAIS PARA OBRAS RODOVIÁRIAS - 1974.
DNER - MANUAL DE SERVIÇOS DE CONSULTORIA - 1978.
MANUAL DE DRENAGEM DO DNIT - ISF 208:
ESTUDOS HIDROLÓGICOS
ABNT NBR-7181 - TERRAPLENAGEM - ATERROS - ESPECIFICAÇÃO DE SERVIÇO
DERBA-ES-T-01/01 - TERRAPLENAGEM - SERVIÇOS PRELIMINARES
DNER - MANUAL DE PROJETO DE ENGENHARIA RODOVIÁRIA - VOLUME 2 - 1974.
ABNT NBR 6484
ABNT NBR 6502/1995
ABNT NBR 6502
ABNT NBR 8036
DNER-PRO 102
ABNT NBR 13.028
ABNT NBR 6118/2014
ABNT NBR 14931
NBR 7197
ABNT NBR 6122/1996 - item 3.26
ABNT NBR 8800
Davison e Robinson - VI ICSMFE - 1965
Revisão em métodos brasileiros empíricos, teóricos e semi-empíricos.

01	ID	AGO 2024	SEÇÃO TIPO
00	ID	JUL 2024	EMISSÃO INICIAL
REV	FOR	DATA	DESCRIÇÃO

ASSINATURAS:		
PREFEITURA MUNICIPAL JAGUARIBE - CEARÁ	PROPRIETÁRIO	PROF. DE QUÍMICA SERGIOS ME CNPJ: 31.333.004/0001-78
	EMPRESA CONTRATADA	Project Assessoria Engenharia e Arquitetura
		José Domingos de Sousa Neto
		RESPONSÁVEL TÉCNICO
		JOSE DOMINGOS DE SOUSA NETO
		ENGENHEIRO CIVIL
		CREA: 85.354/D

CONSTRUTORA
PROJETO EXECUTIVO OAE PONTE SOBRE RIACHO CAJÁ E ACESSO VIÁRIO
ENDEREÇO: AVENIDA B DE NOVENBRO, CENTRO, JAGUARIBE, CEARÁ
PROPRIETÁRIO: PREFEITURA MUNICIPAL DE JAGUARIBE

TIPO DA CONSTRUÇÃO: OAE - PONTE PROJETO: DETALHES E ACESSÓRIOS
AUTOR DO PROJETO: DESENHISTA: EXTENSÃO: 307 METROS PRINCIPAL:
ENG. JOSE DOMINGOS S. NETO ENG. JOSE DOMINGOS S. NETO

ESCALA: INDICADA DATA: JULHO DE 2024 CÓDIGO DO PROJETO: DUFUNÇÃO-POBTE-RIACHO-CAJA-JAGUARIBE-CE-REV08 ETAPA: PE 05/10
INDICADA DATA: JULHO DE 2024

FTDP DE QUIEROZ E SERVIÇOS ME - CNPJ: 31.333.004/0001-78
Contato: Felipe Tayrone Dógenes Pinto de Queiroz - (88) 9 9954 4856
RESPONSÁVEL TÉCNICO
ENG. JOSE DOMINGOS S. NETO
CREA: 85.354/D

GUARDA-CORPOS SOBRE O ENCONTRO
Esc.: 1:25 (A1)
Esc.: 1:50 (A3)

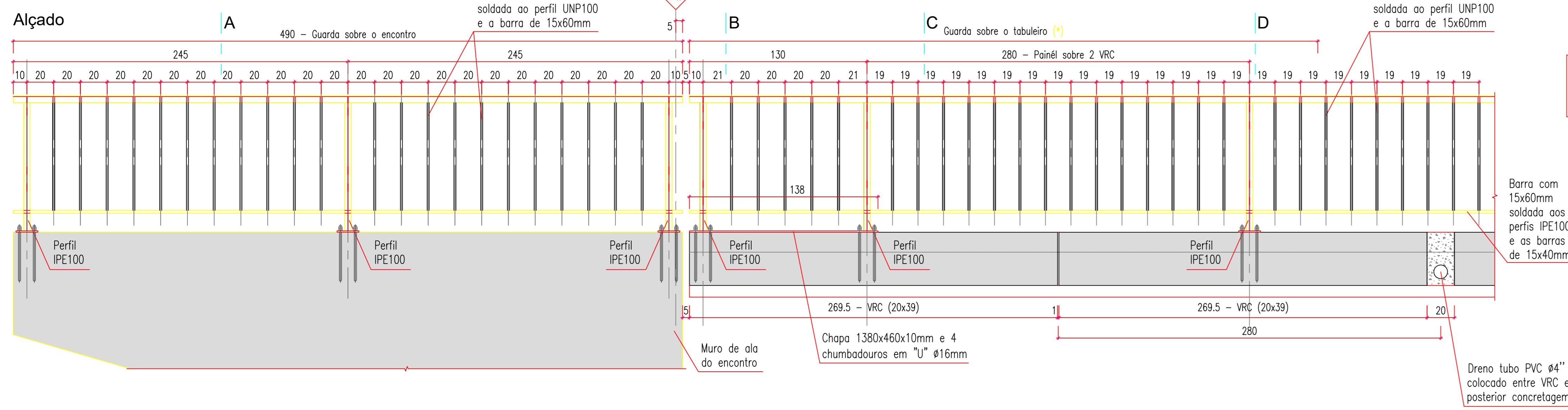

Detalhe em perspectiva transversal

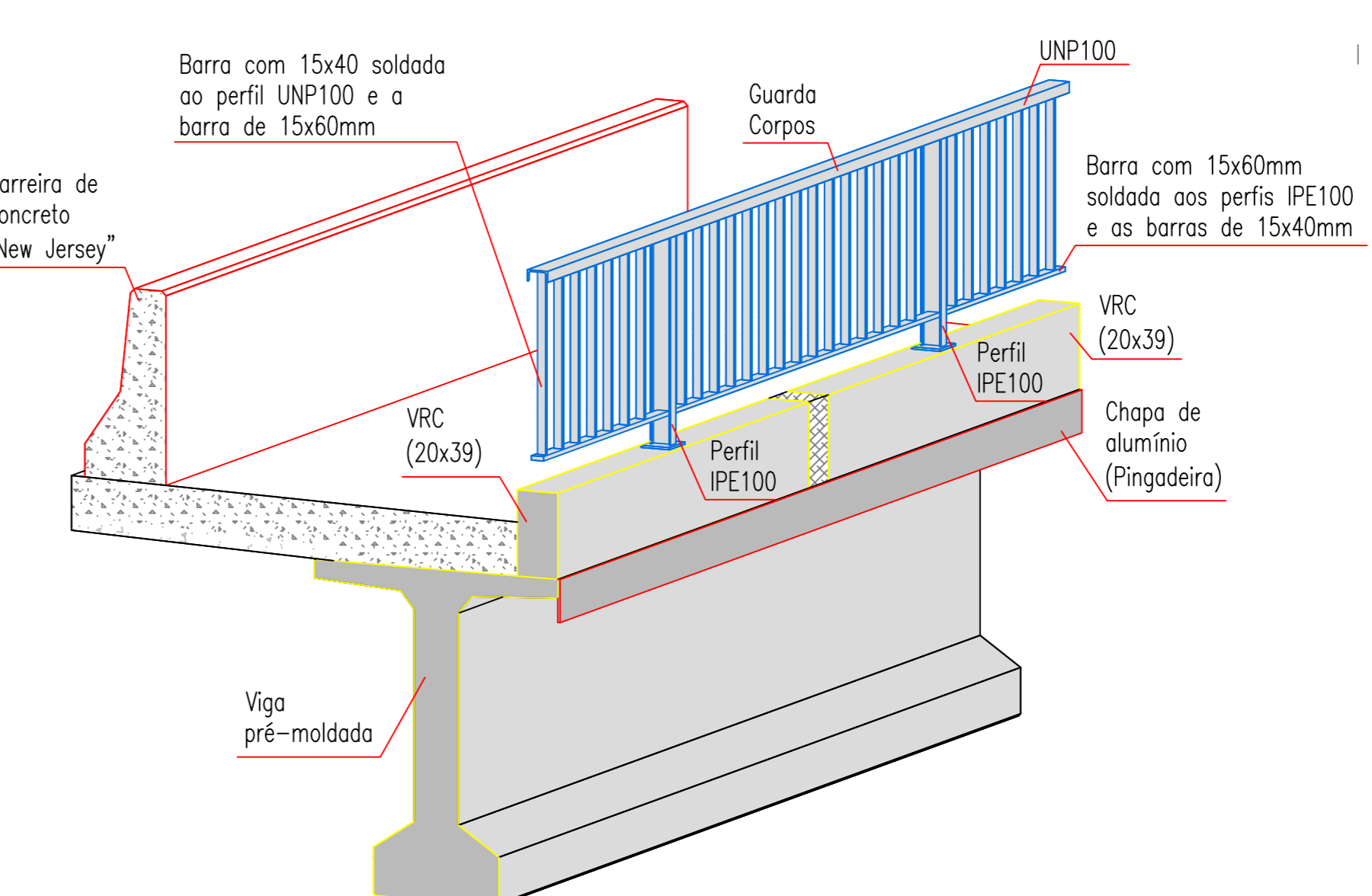

GUARDA-CORPOS SOBRE OS APOIOS
Esc.: 1:25 (A1)
Esc.: 1:50 (A3)

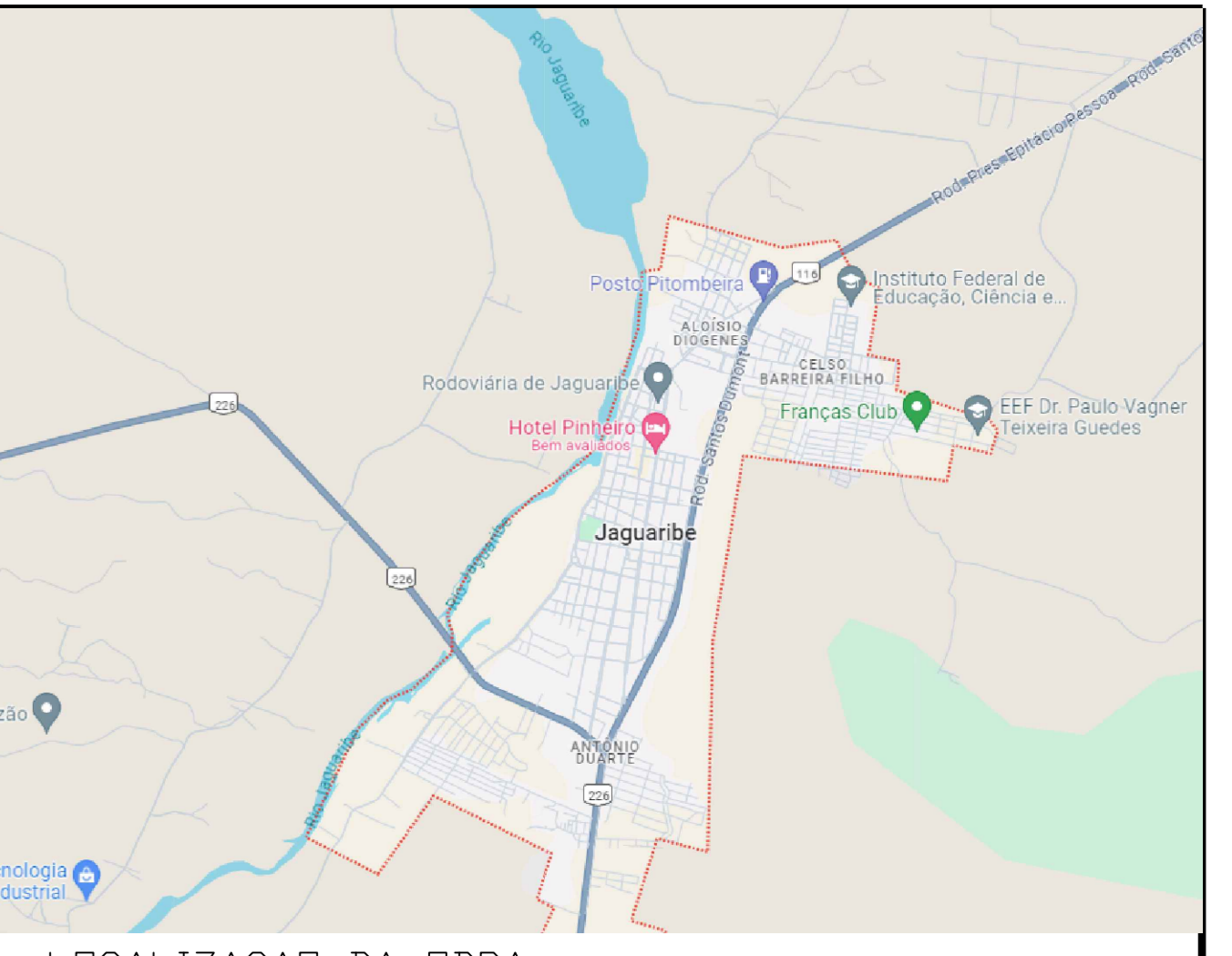
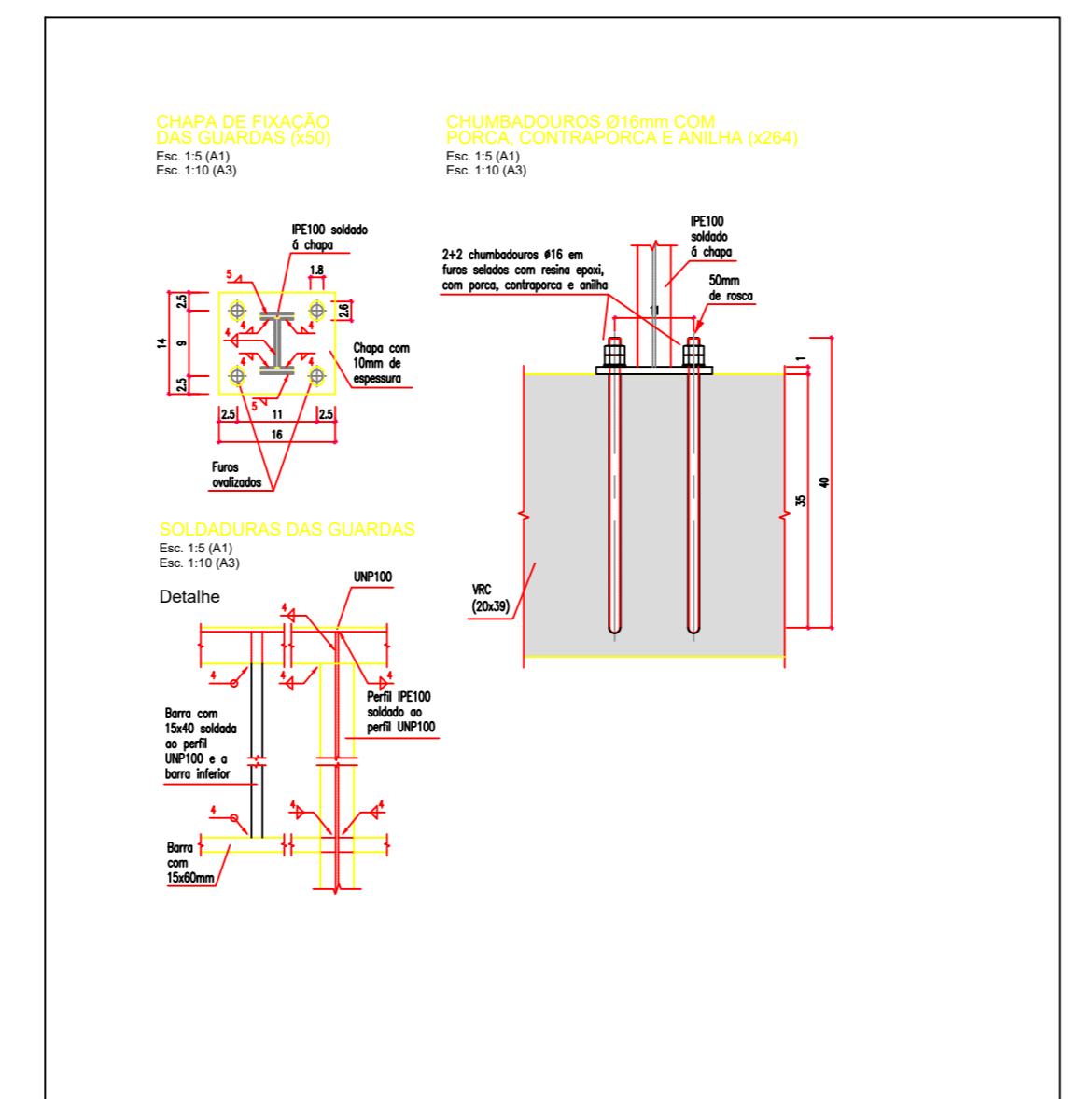
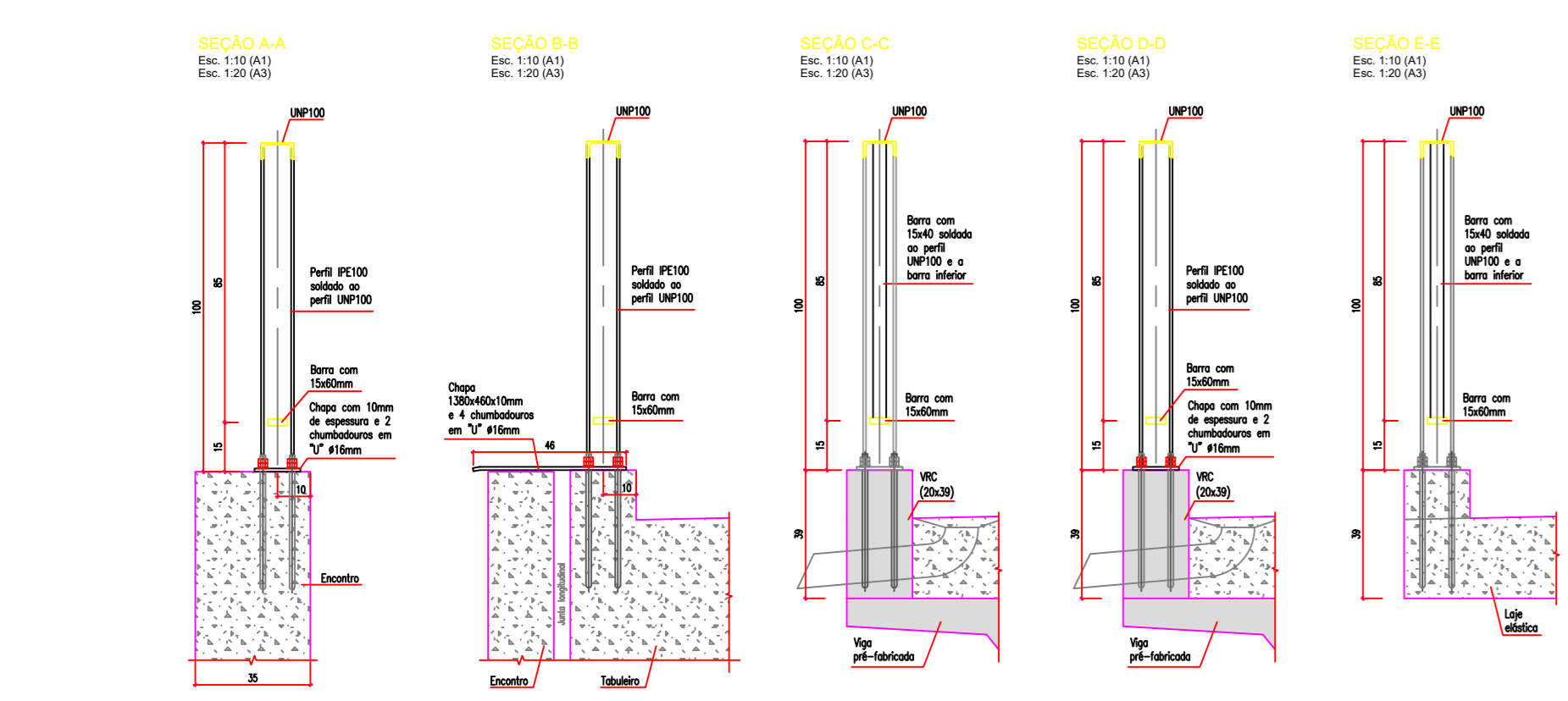
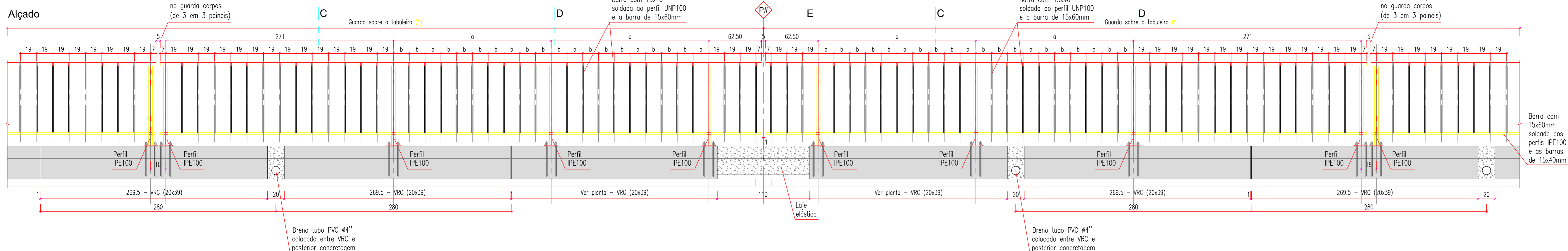

LOCALIZAÇÃO DA OBRA

MATERIAIS:

Concretos	Superestrutura - Vigas e Placas Pré-moldadas	f _{ck} = 40 MPa
	Superestrutura - Laje (Capoteamento) / Laje elástica	f _{ck} = 30 MPa
	Mesoestrutura	f _{ck} = 30 MPa
	Infraestrutura	f _{ck} = 30 MPa
Aço comum	CA - 50	f _{yk} = 500 MPa
Aço para protensão	CP - 190 RB	f _{ptk} = 1900 MPa

NOTAS: Cotas em cm, elevações em m (exceto onde indicado).
TREM Tipo TB-450 (NBR 7188-2013)

DURABILIDADE:

Classe de agressividade ambiental - II

Cobrimentos nominais (aço comum)

Lajes, Placas Pré-moldadas e Vigas Pré-moldadas	30 mm
Pilares, Encontros, Travessas e Transversinas	40 mm
Blocos	50 mm
Estacas	70 mm

Cobrimentos nominais (banhinas de proteção de diâmetro exterior Ø)

C_{nm} ≥ f/2
≥ 60 mm

Composição do concreto

Fator água-cimento < 0,5 l/kg

Dimensão máxima do agregado - 30 mm

DOCUMENTOS DE REFERÊNCIA

- Manual de implantação básica de rodovia 2010 - IPR/DNIT
- ABNT NBR 11682
- ABNT NBR 9732 NBR9732 PROJETO DE TERRAPLENAGEM
- DNER - ESPECIFICAÇÕES GERAIS PARA OBRAS RODOVIÁRIAS - 1974.
- DNER - MANUAL DE SERVIÇOS DE CONSULTORIA - 1978.
- DERBA-ES-T-09/01 - TERRAPLENAGEM - REGULARIZAÇÃO DE SUBLEITOS
- DERBA-ES-T-03/01 - TERRAPLENAGEM - CORTES
- MANUAL DE TALUDES DE RODOVIAS, DER-SP
- DNER - ESPECIFICAÇÕES GERAIS PARA OBRAS RODOVIÁRIAS - 1974.
- DNER - MANUAL DE SERVIÇOS DE CONSULTORIA - 1978.
- MANUAL DE DRENAGEM DO DNIT - ISF 208:
- ESTUDOS HIDROLÓGICOS
- ABNT NBR-7181 - TERRAPLENAGEM - ATERROS - ESPECIFICAÇÃO DE SERVIÇO
- DERBA-ES-T-01/01 - TERRAPLENAGEM - SERVIÇOS PRELIMINARES
- DNER - MANUAL DE PROJETO DE ENGENHARIA RODOVIÁRIA - VOLUME 2 - 1974.
- ABNT NBR 6484
- ABNT NBR 6502/1995
- ABNT NBR 6502
- ABNT NBR 8036
- DNER-PRO 102
- ABNT NBR 13.028
- ABNT NBR 6118/2014
- ABNT NBR 14931
- NBR 7197
- ABNT NBR 6122/1996 - item 3.26
- ABNT NBR 8800
- Davison e Robinson - VI ICSMFE - 1965
- Revisão em métodos brasileiros empíricos, teóricos e semi-empíricos.

07 DETALHE GUARDA-CORPOS
ESCALA INDICADA

01	JD	AGO 2024	SEÇÃO TIPO
00	JD	JUL 2024	EMISSÃO INICIAL
REV	FOR	DATA	DESCRIÇÃO
ASSINATURAS:			
PREFEITURA MUNICIPAL JAGUARIBE - CEARÁ	PROPRIETÁRIO	FTDP DE QUEIROZ E SERVIÇOS ME CNPJ: 31.333.004/0001-78	EMPRESA CONTRATADA
			RESPONSÁVEL TÉCNICO
JAGUARIBE	JAGUARIBE	JOSÉ DOMINGOS S. NETO	ENGENHEIRO CIVIL CREA: 83.354/D
DATA:	LOCAL:	OBJETO:	ETAPA:
CONSTRUÇÃO:	PROJETO EXECUTIVO OAE PONTE SOBRE RIACHO CAJÁ E ACESSO VIÁRIO	PROJETO:	DETALHES DE GUARDA-CORPOS E PROTEÇÕES
ENDEREÇO:	AVENIDA B DE NOVOEMBRO, CENTRO, JAGUARIBE, CEARÁ	PROPRIETÁRIO:	PREFEITURA MUNICIPAL DE JAGUARIBE
TIPO DA CONSTRUÇÃO:	OAE - PONTE	PROJETO:	DETALHES DE GUARDA-CORPOS E PROTEÇÕES
AUTOR DO PROJETO:	DESIGNISTA:	EXTENSÃO:	PRINCIPAL:
ENR. JOSÉ DOMINGOS S. NETO	ENR. JOSÉ DOMINGOS S. NETO	307 METROS	06/10
ESCALA:	INDICADA	DATA:	JULHO DE 2024
INDICADA	INDICADA	CÓDIGO DO PROJETO:	DUPLOÇÃO-POBTE-RIACHO-CAJÁ-JAGUARIBE-01_REV05
INDICADA	INDICADA	ETAPA:	PE
FTDP DE QUEIROZ E SERVIÇOS ME - CNPJ: 31.333.004/0001-78	CONTOLO:	Felipe Tayrone Diógenes Pinto de Queiroz - (88) 9 9954 4856	RESPONSÁVEL TÉCNICO
ENR. JOSÉ DOMINGOS S. NETO	ENR. JOSÉ DOMINGOS S. NETO	ENR. JOSÉ DOMINGOS S. NETO	ENR. JOSÉ DOMINGOS S. NETO

SAPATAS - APOIOS

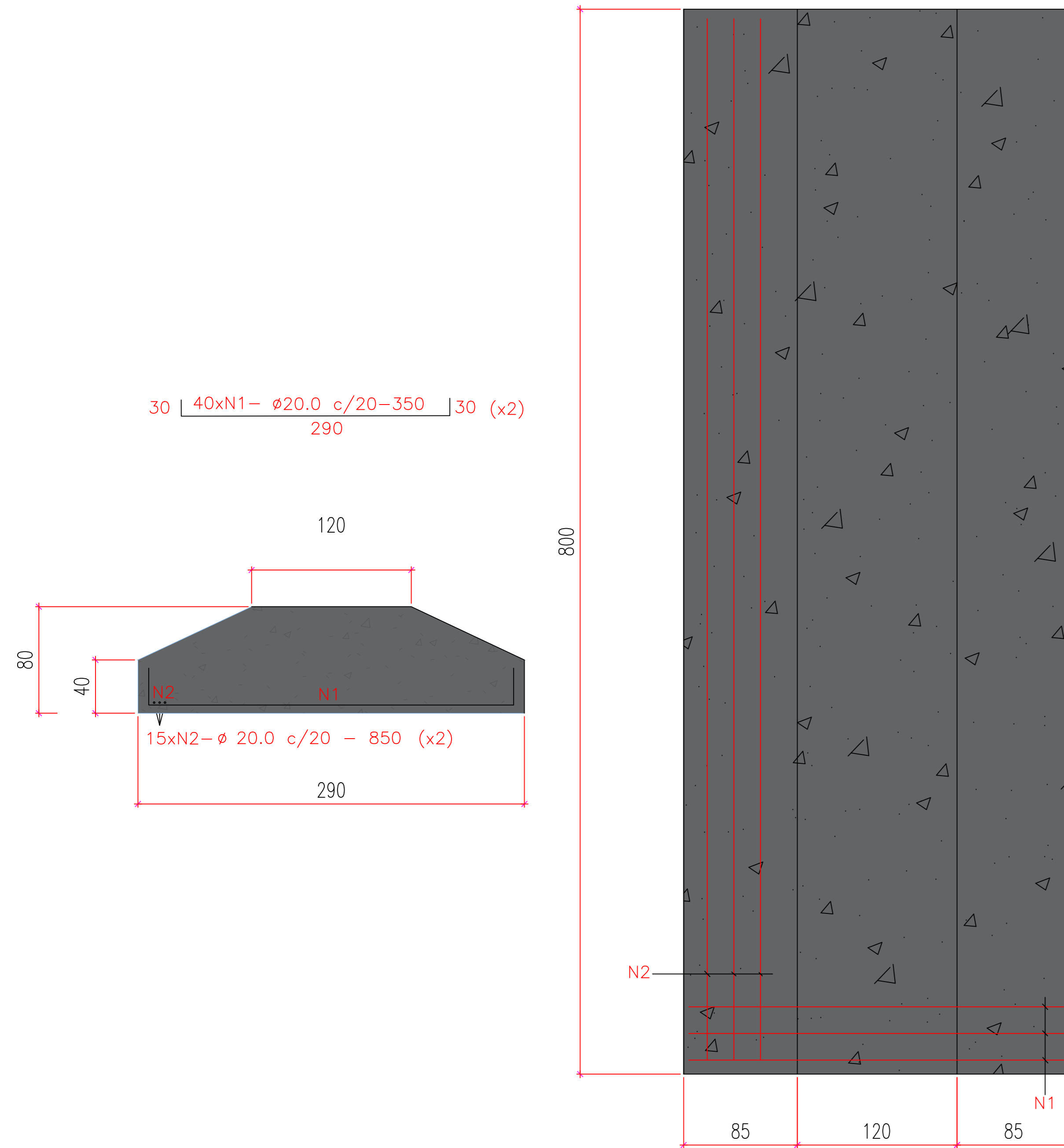

ALAS ENCONTROS

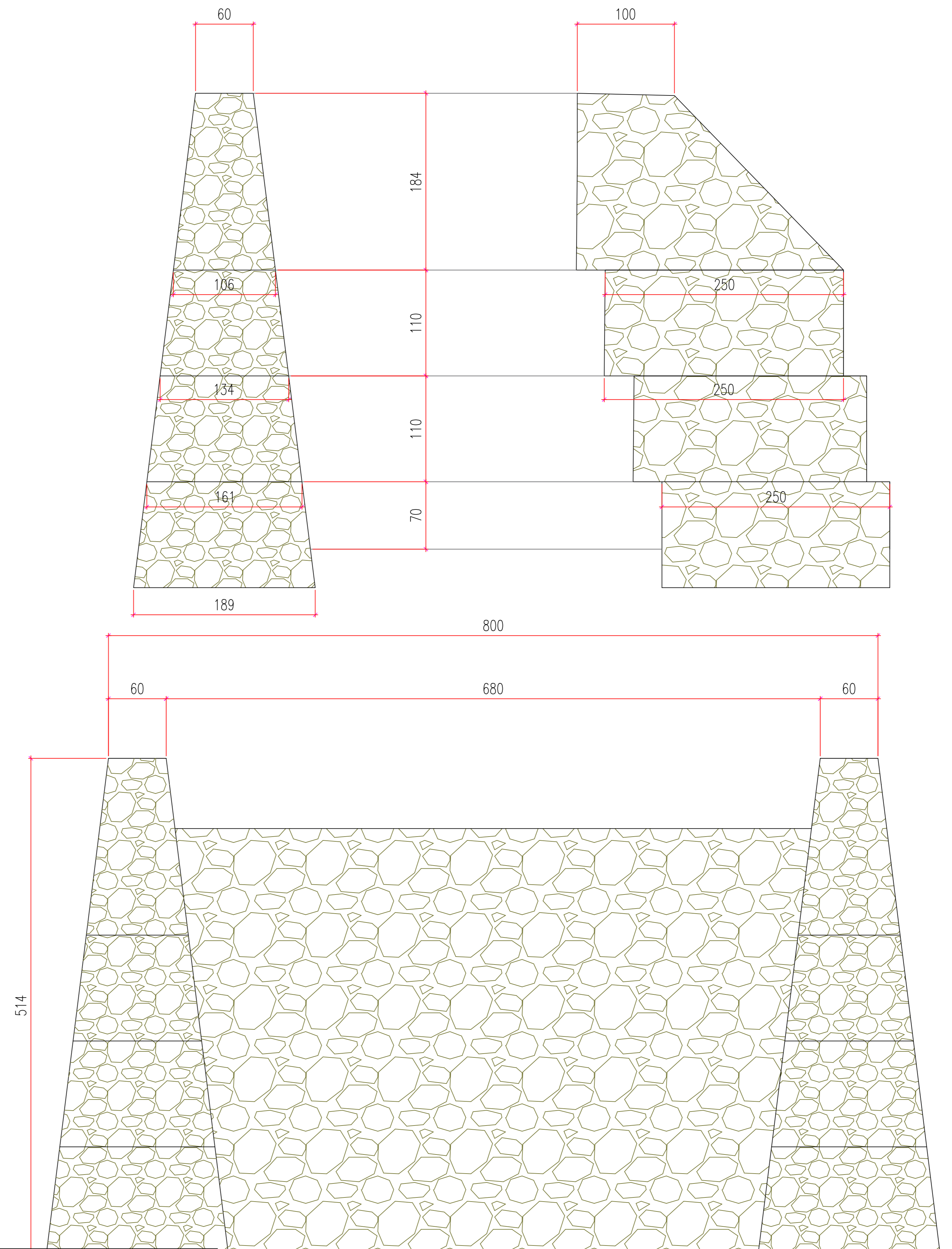

QUANTIDADE	BITOLA	COMPRIMENTO (CM)	COMPRIMENTO TOTAL (CM)
80	20	350,00	28.000,00
30	20	850,00	25.500,00
			53.500,00

BITOLA	KG/M	COMPRIMENTO TOTAL (CM)	PESO TOTAL (KG)
20	2,466	53.500,00	1.319,31
TOTAL		53.500,00	1.319,31
TOTAL + PERDA (10%)		58.850,00	1.451,24

RESUMO MATERIAIS: APOIOS + ENCONTROS + ALAS

AÇO CA50 DN 16,0MM - 1628,18
 CONCRETO CICLOPICO 15 MPA - 63,3 M3
 ALVENARIA DE PEDRA ARGAMASSADA - 144,46 M3

- 1 - VOLUME DE CONCRETO CICLOPICO PARA AS FUNDAÇÕES DIRETAS DOS APOIOS - 63,3M3
- 2 - VOLUME DE ALVENARIA DE PEDRA ARGAMASSADA PARA AS ALAS DOS ENCONTROS - 8,94M3
- 3 - VOLUME DE ALVENARIA DE PEDRA ARGAMASSADA PARA OS APOIOS - 88,70 M3
- 4 - VOLUME DE ALVENARIA DE PEDRA ARGAMASSADA PARA OS ENCONTROS - 46,82 M3

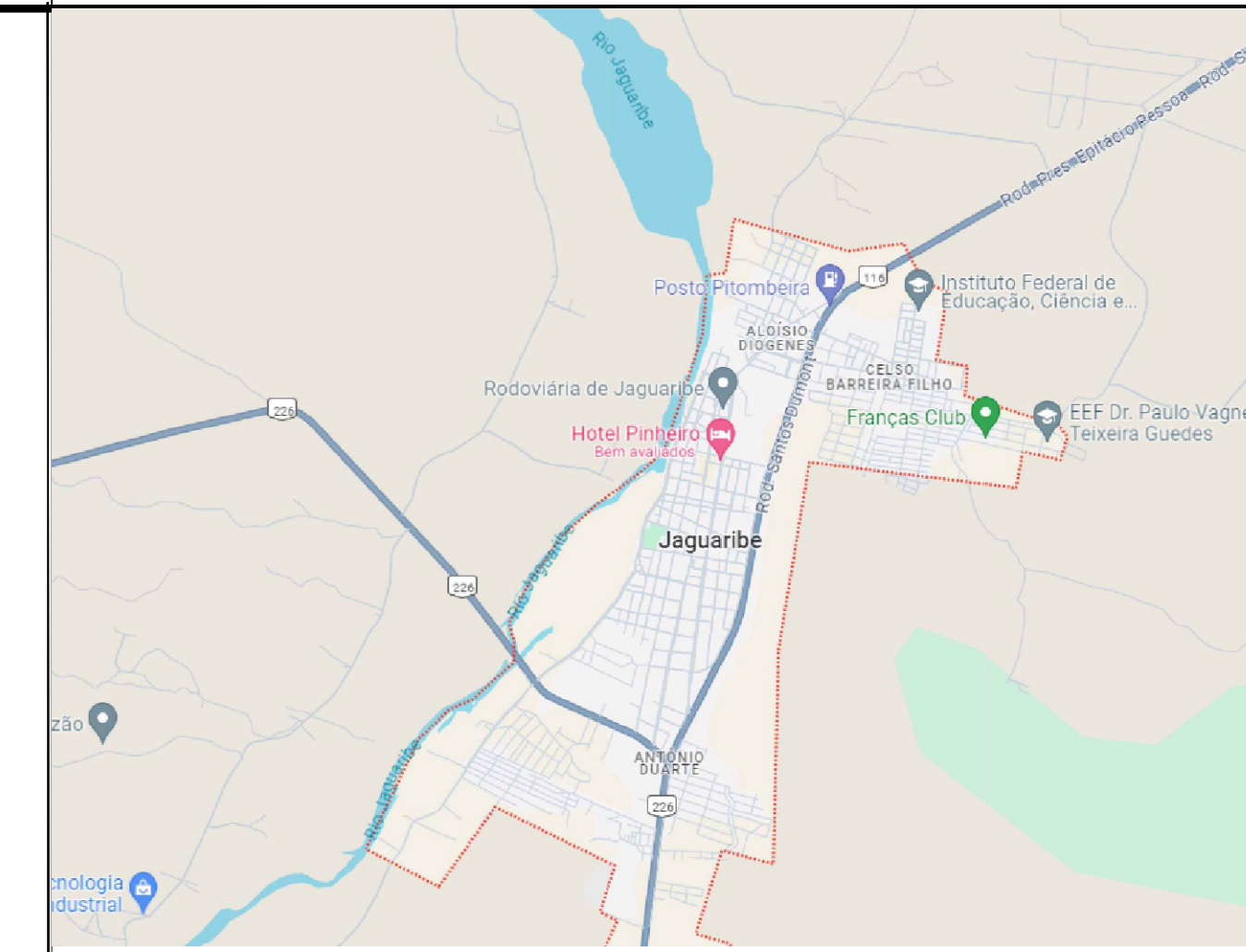

LOCALIZAÇÃO DA OBRA

MATERIAIS:
 Concretos
 Superestrutura - Vigas e Placas Pré-moldadas fck = 40 MPa
 Superestrutura - Laje (Capoteamento) / Laje elástica fck = 30 MPa
 Mesoestrutura fck = 30 MPa
 Infraestrutura fck = 30 MPa
 Aço comum
 CA - 50 fyk = 500 MPa
 Aço para protensão
 CP - 190 RB fptk = 1900 MPa

NOTAS: Cotas em cm, elevações em m (exceto onde indicado).
 TREM Tipo TB-450 (NBR 7188-2013)

DURABILIDADE:
 Classe de agressividade ambiental - II
 Cobrimentos nominais (aço comum)
 Lajes, Placas Pré-moldadas e Vigas Pré-moldadas 30 mm
 Pilares, Encontros, Travessas e Transversinas 40 mm
 Blocos 50 mm
 Estacas 70 mm
 Cobrimentos nominais (bainhas de proteção de diâmetro exterior Ø)
 Cnm ≥ F/2
 ≥ 60 mm

Composição do concreto
 Fator água-cimento < 0,5 l/kg
 Dimensão máxima do agregado - 30 mm

DOCUMENTOS DE REFERÊNCIA

- Manual de implantação básica de rodovia 2010 - IPR/DNIT
- ABNT NBR 11682
- ABNT NBR 9732 NBR9732 PROJETO DE TERRAPLENAGEM
- DNER - ESPECIFICAÇÕES GERAIS PARA OBRAS RODOVIÁRIAS - 1974.
- DNER - MANUAL DE SERVIÇOS DE CONSULTORIA - 1978.
- DERBA-ES-T-09/01 - TERRAPLENAGEM - REGULARIZAÇÃO DE SUBLEITOS
- DERBA-ES-T-03/01 - TERRAPLENAGEM - CORTES
- MANUAL DE TALUDES DE RODOVIAS, DER-SP
- DNER - ESPECIFICAÇÕES GERAIS PARA OBRAS RODOVIÁRIAS - 1974.
- DNER - MANUAL DE SERVIÇOS DE CONSULTORIA - 1978.
- MANUAL DE DRENAGEM DO DNIT - ISF 208:
- ESTUDOS HIDROLÓGICOS
- ABNT NBR-7181 - TERRAPLENAGEM - ATERROS - ESPECIFICAÇÃO DE SERVIÇO
- DERBA-ES-T-01/01 - TERRAPLENAGEM - SERVIÇOS PRELIMINARES
- DNER - MANUAL DE PROJETO DE ENGENHARIA RODOVIÁRIA - VOLUME 2 - 1974.
- ABNT NBR 6484
- ABNT NBR 6502/1995
- ABNT NBR 6502
- ABNT NBR 8036
- DNER-PRO 102
- ABNT NBR 13.028
- ABNT NBR 6118/2014
- ABNT NBR 14931
- NBR 7197
- ABNT NBR 6122/1996 - item 3.26
- ABNT NBR 8800
- Davisson e Robinson - VI ICSMFE - 1965
- Revisão em métodos brasileiros empíricos, teóricos e semi-empíricos.

REV	FOR	DATA	DESCRIÇÃO
01	JD	AGO 2024	SEÇÃO TIPO
00	JD	JUL 2024	EMISSÃO FINAL

ASSINATURAS:		REVISÕES	
PREFEITURA MUNICIPAL JAGUARIBE - CEARÁ	PROPRIETÁRIO	PROP. DE QUEIROZ SERVIÇOS ME CNPJ: 31.333.004/0001-78	EMPRESA CONTRATADA
PREFEITURA DE JAGUARIBE	RESPONSÁVEL TÉCNICO	Project Assessoria	RESPONSÁVEL TÉCNICO
	JOSE DOMINGOS DE SOUZA NETO	Engenharia e Engenharia	JOSE DOMINGOS DE SOUZA NETO
	ENGENHEIRO CIVIL		ENGENHEIRO CIVIL
	CREA: 83.354/D		CREA: 83.354/D

CONSTRUTORA: PROJETO EXECUTIVO OAE PONTE SOBRE RIACHO CAJÁ E ACESSO VIÁRIO

ENDEREÇO: AVENIDA 8 DE NOVEMBRO, CENTRO, JAGUARIBE, CEARÁ

PROPRIETÁRIO: PREFEITURA MUNICIPAL DE JAGUARIBE

TIPO DA CONSTRUÇÃO: OAE - PONTE PROJETO: ALAS, APOIOS E FUNDAÇÃO

AUTOR DO PROJETO: DESENHISTA: EXTENSAO: PRINCIPAL:

08 DETALHE FUNDAÇÃO APOIOS E ENCONTROS EM ALV. PEDRA ESCALA 1/25

VIGA PRINCIPAL PONTE CAJÁ (x12)

ESC 1:50

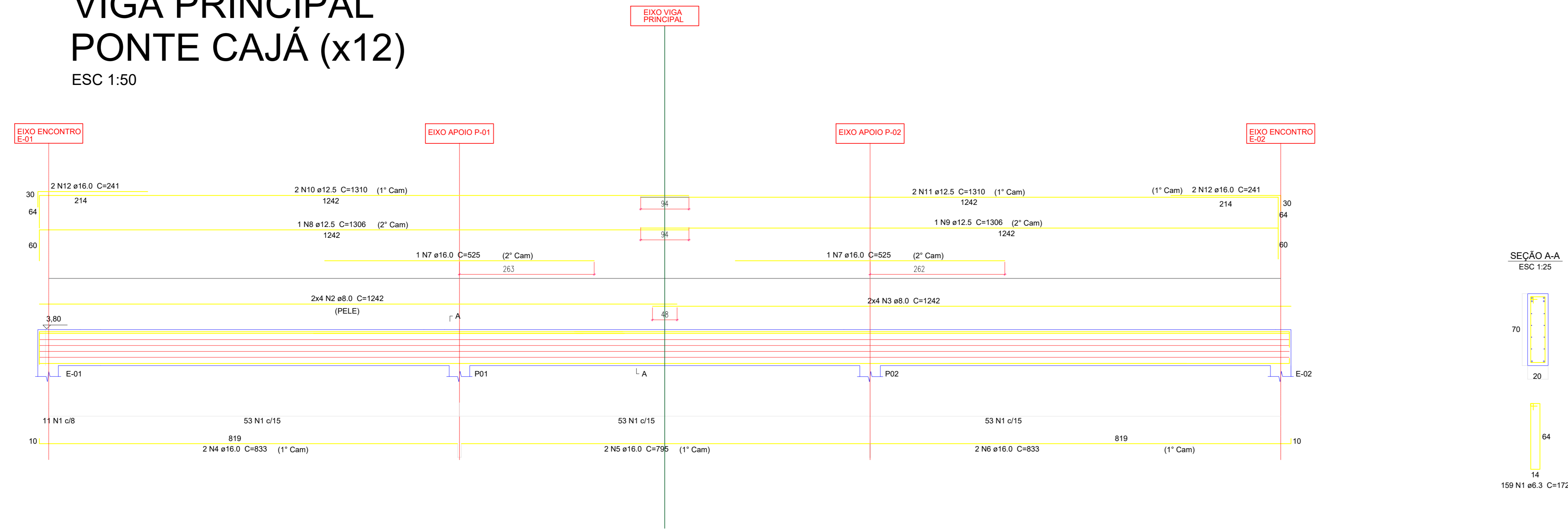

BARRA	QTD	Ø	C. UNIT (m)	C. TOTAL (cm)	PESO (kg)
N1	159	6,3	172	27348	67,00
N2	8	8	1242	9936	39,25
N3	8	8	1242	9936	39,25
N4	2	16	833	1666	26,29
N5	2	16	795	1590	25,09
N6	2	16	833	1666	26,29
N7	2	16	525	1050	16,57
N8	1	12,5	1306	1306	12,58
N9	1	12,5	1306	1306	12,58
N10	2	12,5	1310	2620	25,23
N11	2	12,5	1310	2620	25,23
N12	4	16	241	964	15,21
TOTAL PARA 1 VIGA + PERDA (10%)					363,62
TOTAL PARA 12 VIGAS + PERDA (10%)					4363,42

RESUMO DE AÇO			
BITOLA	KG/M	COMPIMENTO TOTAL (CM)	PESO TOTAL + 10% (KG)
6,3	0,245	27.348,00	73,70
8	0,395	19.872,00	86,34
12,5	0,963	7.852,00	83,18
16	1,578	6.936,00	120,40
TOTAL		62.008,00	363,62

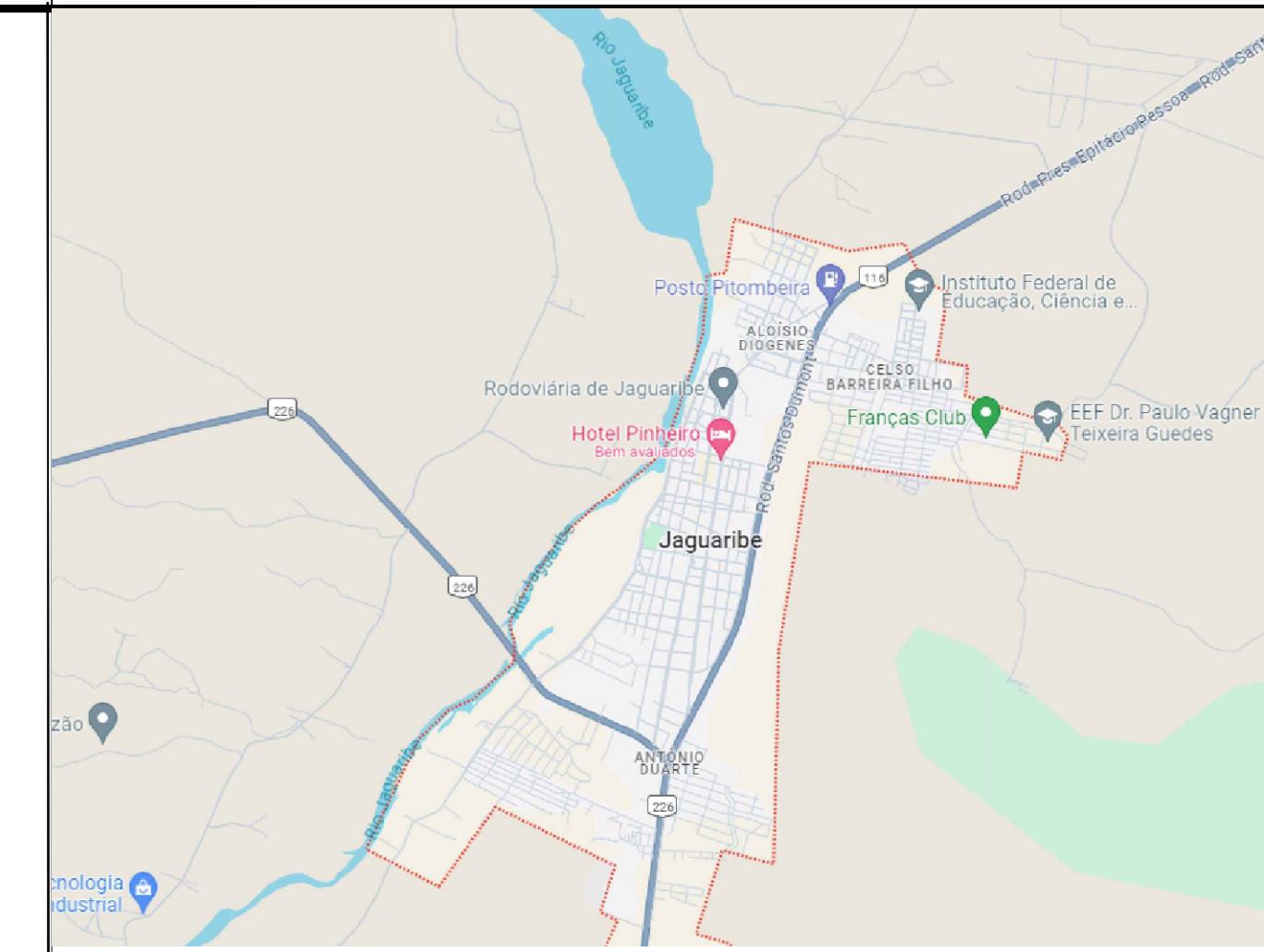

LOCALIZAÇÃO DA OBRA

MATERIAIS:
 Concretos
 Superestrutura - Vigas e Placas Pré-moldadas fck = 40 MPa
 Superestrutura - Laje (Capeamento) / Laje elástica fck = 30 MPa
 Mesoestrutura fck = 30 MPa
 Infraestrutura fck = 30 MPa
 Aço comum fyk = 500 MPa
 CA - 50 fyk = 500 MPa
 Aço para protensão CP - 190 RB fptk = 1900 MPa

NOTAS: Cotas em cm, elevações em m (exceto onde indicado).
 TREM Tipo TB-450 (NBR 7188-2013)

DURABILIDADE:
 Classe de agressividade ambiental - II
 Cobrimentos nominais (aço comum)
 Lajes, Placas Pré-moldadas e Vigas Pré-moldadas 30 mm
 Pilares, Encontros, Travessas e Transversinas 40 mm
 Blocos 50 mm
 Estacas 70 mm
 Cobrimentos nominais (bainhas de proteção de diâmetro exterior Ø)
 Cnm ≥ F/2
 ≥ 60 mm

Composição do concreto
 Fator água-cimento < 0,5 l/kg
 Dimensão máxima do agregado - 30 mm

DOCUMENTOS DE REFERÊNCIA

Manual de implantação básica de rodovia 2010 - IPR/DNIT
 ABNT NBR 11682
 ABNT NBR 9732 NBR9732 PROJETO DE TERRAPLENAGEM
 DNER - ESPECIFICAÇÕES GERAIS PARA OBRAS RODOVIÁRIAS - 1974.
 DNER - MANUAL DE SERVIÇOS DE CONSULTORIA - 1978.
 DERBA-ES-T-09/01 - TERRAPLENAGEM - REGULARIZAÇÃO DE SUBLEITOS
 DERBA-ES-T-03/01 - TERRAPLENAGEM - CORTES
 MANUAL DE TALUDES DE RODOVIAS, DER-SP
 DNER - ESPECIFICAÇÕES GERAIS PARA OBRAS RODOVIÁRIAS - 1974.
 DNER - MANUAL DE SERVIÇOS DE CONSULTORIA - 1978.
 MANUAL DE DRENAGEM DO DNIT - ISF 208:
 ESTUDOS HIDROLÓGICOS
 ABNT NBR-7181 - TERRAPLENAGEM - ATERROS - ESPECIFICAÇÃO DE SERVIÇO
 DERBA-ES-T-01/01 - TERRAPLENAGEM - SERVIÇOS PRELIMINARES
 DNER - MANUAL DE PROJETO DE ENGENHARIA RODOVIÁRIA - VOLUME 2 - 1974.
 ABNT NBR 6484
 ABNT NBR 6502/1995
 ABNT NBR 6502
 ABNT NBR 8036
 DNER-PRO 102
 ABNT NBR 13.028
 ABNT NBR 6118/2014
 ABNT NBR 14931
 NBR 7197
 ABNT NBR 6122/1996 - item 3.26
 ABNT NBR 8800
 Davisson e Robinson - VI ICSMFE - 1965
 Revisão em métodos brasileiros empíricos, teóricos e semi-empíricos.

01	JD	AGO 2024	SEÇÃO TIPO
00	JD	JUL 2024	EMISSÃO FINAL
REV	FOR	DATA	DESCRIÇÃO

ASSINATURAS:		
PREFEITURA MUNICIPAL JAGUARIBE - CEARÁ PROPRIETÁRIO 	FTDP DE QUEIROZ E SERVIÇOS ME CNPJ: 31.333.204/0001-78 EMPRESA CONTRATADA 	RESPONSÁVEL TÉCNICO JOSE DOMINGOS S. NETO ENGENHEIRO CIVIL CREA: 83.354/D
PREFEITURA DE JAGUARIBE SUB-GERENTE (RTP)	GERENTE	DATA

CONSTRUTORA			
PROJETO EXECUTIVO OAE PONTE SOBRE RIACHO CAJÁ E ACESSO VIÁRIO			
ENDEREÇO: AVENIDA 8 DE NOVEMBRO, CENTRO, JAGUARIBE, CEARÁ			
PROPRIETÁRIO: PREFEITURA MUNICIPAL DE JAGUARIBE			
TIPO DA CONSTRUÇÃO: OAE - PONTE	PROJETO: VIGAS PRINCIPAIS: FORMA E ARMAÇÃO	PRINCIPAL: 08/10	
AUTOR DO PROJETO: ENG. JOSE DOMINGOS S. NETO	DATA: JULHO DE 2024	CÓDIGO DO PROJETO: DUPLICAÇÃO- PONTE- RIACHO-CAJÁ- JAGUARIBE- CE- 2024	ETAPA: PE
FTDP DE QUEIROZ E SERVIÇOS ME - CNPJ: 31.333.204/0001-78 Contato: Felipe Tayrone Diógenes Pinto de Queiroz - (88) 9 9954 4856			RESPONSÁVEL TÉCNICO: ENG. JOSE DOMINGOS S. NETO CREA: 83.354/D

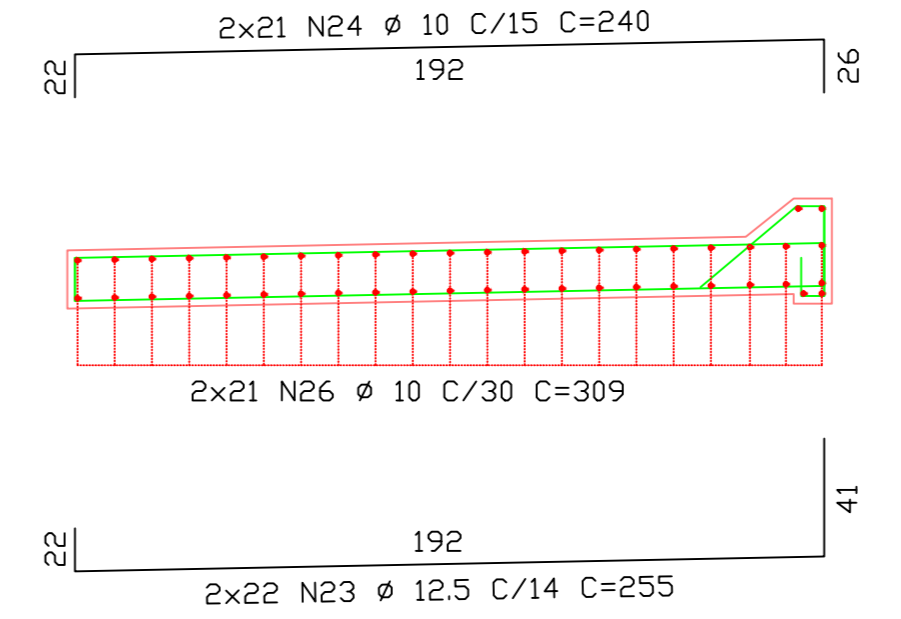
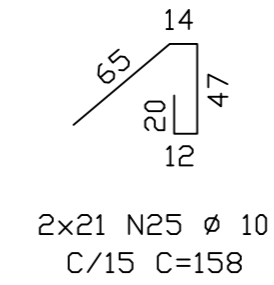
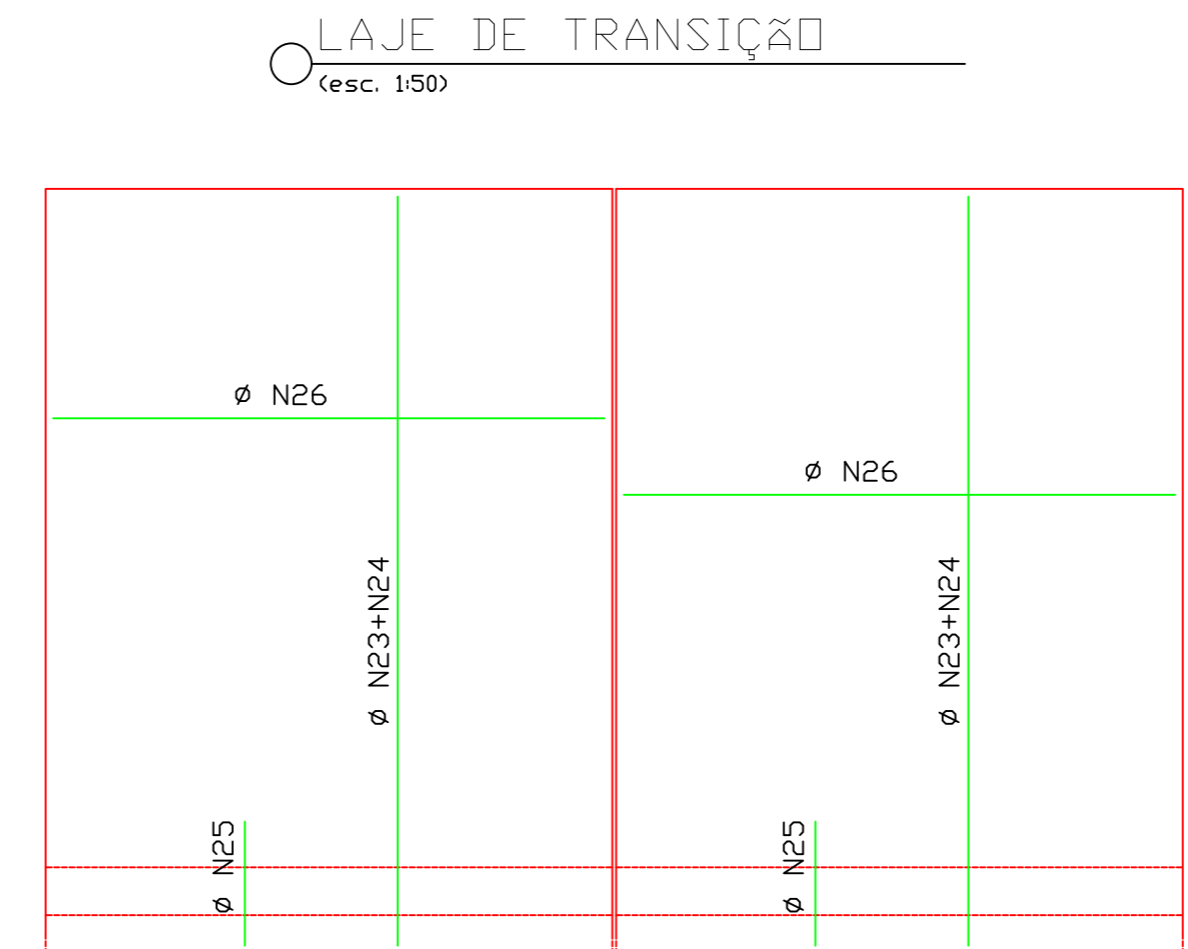
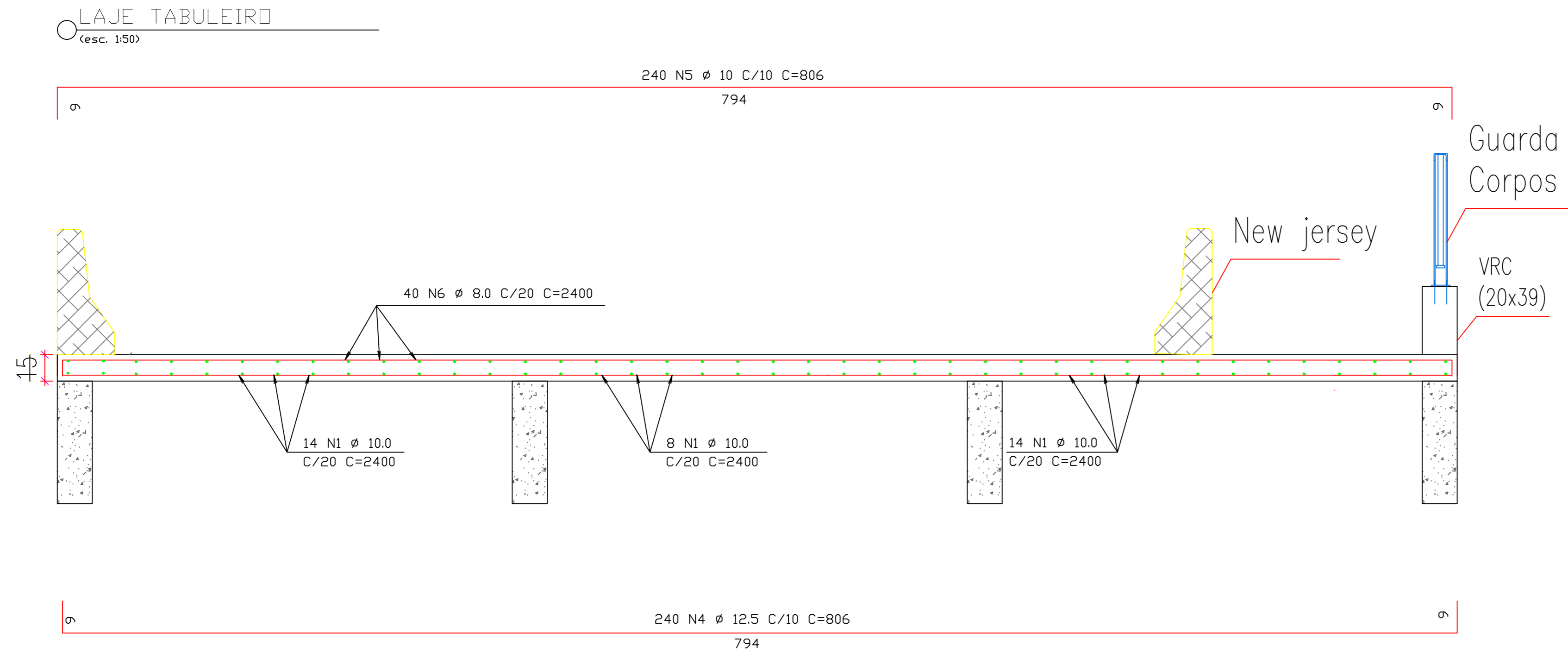

DETALHE DA ARMADURA DE SUPERIOR DE CONTINUIDADE DA LAJE E MONTAGEM DA ARMADURA DE DISTRIBUIÇÃO



TABELA DE QUANTIDADE DE BARRAS DE AÇO					
AÇO	BARRA	QUANTIDADE	BITOLA	COMPRIMENTO (CM)	COMPRIMENTO TOTAL (CM)
CA-50	1	36	10	109,00	3.924,00
CA-50	4	212	12,5	99,00	20.988,00
CA-50	5	212	10	89,00	18.868,00
CA-50	23	44	12,5	89,00	3.916,00
CA-50	24	42	10	79,00	3.318,00
CA-50	25	42	10	79,00	3.318,00
CA-50	26	42	10	80,00	3.360,00
TOTAL					57.692,00

RESUMO DE AÇO			
BITOLA	KG/M	COMPRIMENTO TOTAL (CM)	PESO TOTAL (KG)
10	0,617	32.788,00	202,30
12,5	0,963	24.904,00	239,83
TOTAL		6.710,00	39,62
TOTAL + PERDA (10%)		13.420,00	79,25

RESUMO MATERIAIS: LAJE TABULEIRO E TRANSIÇÃO
 AÇO - 3.584,03 KG
 CONCRETO FCK 35 MPA - 30,62 M3
 FORMA EM CHAPA COMPENSADA E=10MM- 184,75 M2

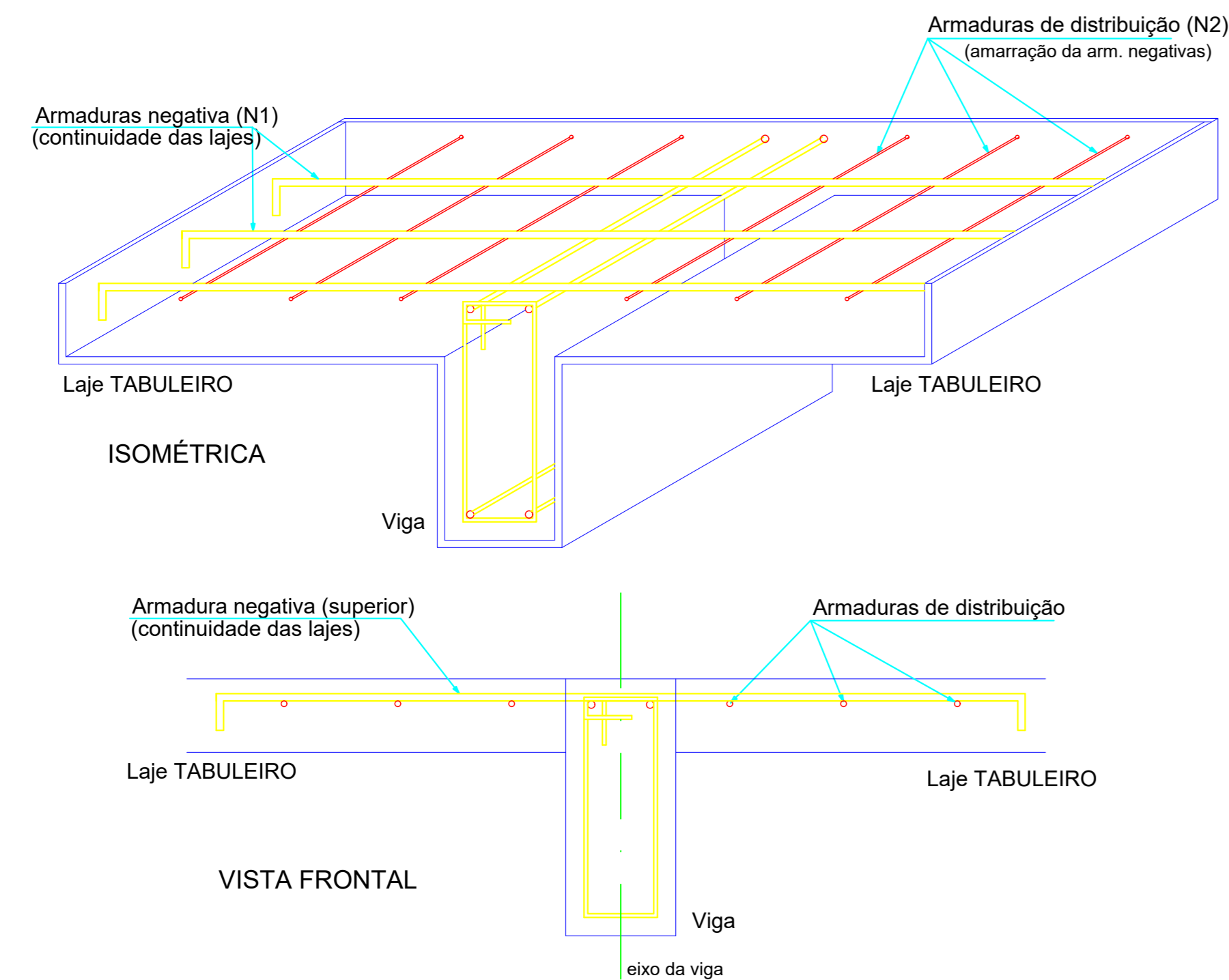
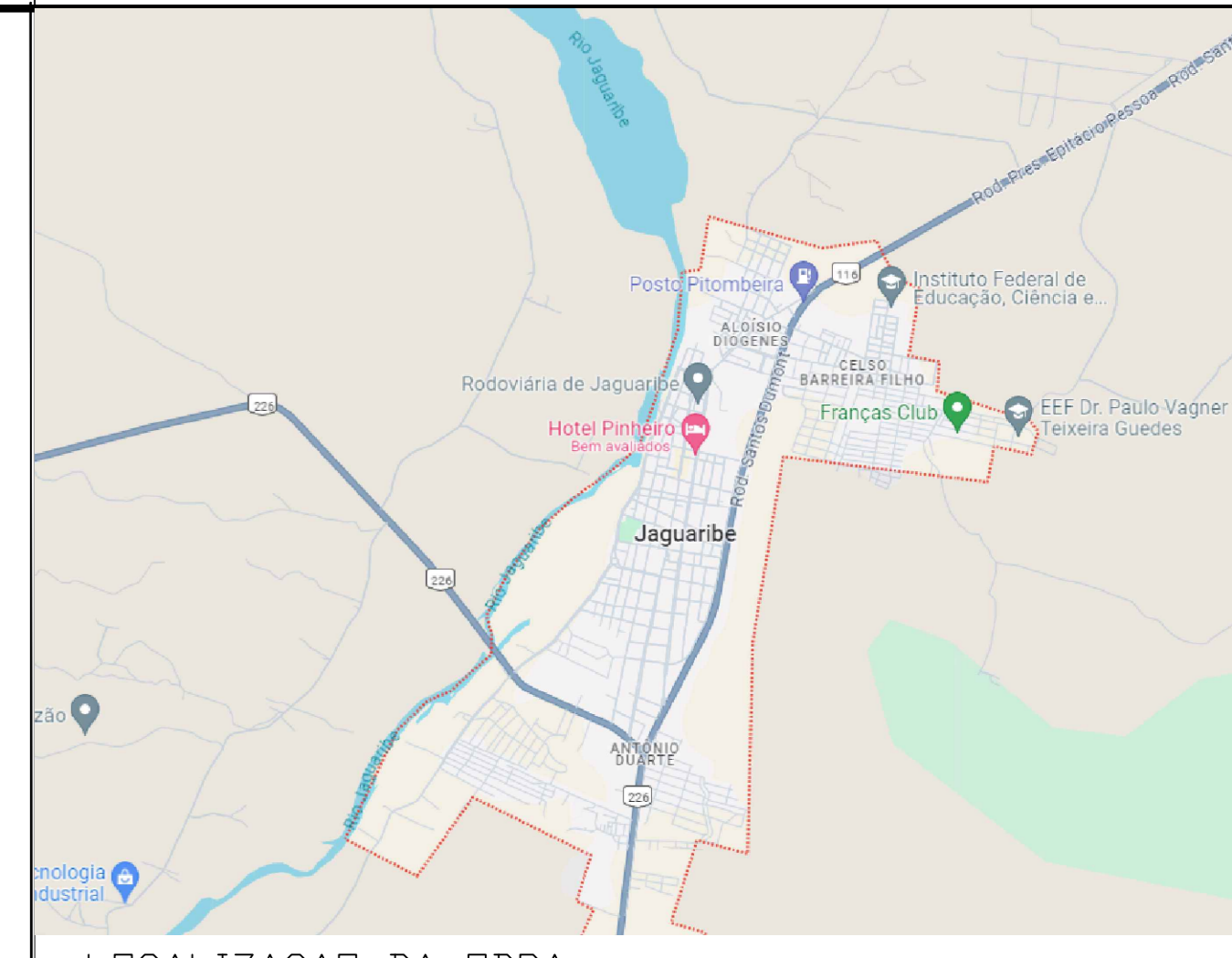

LOCALIZAÇÃO DA OBRA

MATERIAIS:
 Concretos
 Superestrutura - Vigas e Placas Pré-moldadas fck = 40 MPa
 Superestrutura - Laje (Capoteamento) / Laje elástica fck = 30 MPa
 Mesoestrutura fck = 30 MPa
 Infraestrutura fck = 30 MPa
 Aço comum
 CA - 50 fyk = 500 MPa
 Aço para protensão
 CP - 190 RB fptk = 1900 MPa

NOTAS: Cotas em cm, elevações em m (exceto onde indicado).
 TREM Tipo TB-450 (NBR 7188-2013)

DURABILIDADE:
 Classe de agressividade ambiental - II
 Cobrimentos nominais (aço comum)
 Lajes, Placas Pré-moldadas e Vigas Pré-moldadas 30 mm
 Pilares, Encontros, Travessas e Transversinas 40 mm
 Blocos 50 mm
 Estacas 70 mm
 Cobrimentos nominais (bainhas de proteção de diâmetro exterior Ø)
 Cnm ≥ F/2
 ≥ 60 mm

Composição do concreto
 Fator água-cimento < 0,5 l/kg
 Dimensão máxima do agregado - 30 mm

DOCUMENTOS DE REFERÊNCIA

- Manual de implantação básica de rodovia 2010 - IPR/DNIT
- ABNT NBR 11682
- ABNT NBR 9732 NBR9732 PROJETO DE TERRAPLENAGEM
- DNER - ESPECIFICAÇÕES GERAIS PARA OBRAS RODOVIÁRIAS - 1974.
- DNER - MANUAL DE SERVIÇOS DE CONSULTORIA - 1978.
- DERBA-ES-T-09/01 - TERRAPLENAGEM - REGULARIZAÇÃO DE SUBLEITOS
- DERBA-ES-T-03/01 - TERRAPLENAGEM - CORTES
- MANUAL DE TALUDES DE RODOVIAS, DER-SP
- DNER - ESPECIFICAÇÕES GERAIS PARA OBRAS RODOVIÁRIAS - 1974.
- DNER - MANUAL DE SERVIÇOS DE CONSULTORIA - 1978.
- MANUAL DE DRENAGEM DO DNIT - ISF 208: ESTUDOS HIDROLÓGICOS
- ABNT NBR-7181 - TERRAPLENAGEM - ATERROS - ESPECIFICAÇÃO DE SERVIÇO
- DERBA-ES-T-01/01 - TERRAPLENAGEM - SERVIÇOS PRELIMINARES
- DNER - MANUAL DE PROJETO DE ENGENHARIA RODOVIÁRIA - VOLUME 2 - 1974.
- ABNT NBR 6484
- ABNT NBR 6502/1995
- ABNT NBR 6502
- ABNT NBR 8036
- DNER-PRO 102
- ABNT NBR 13.028
- ABNT NBR 6118/2014
- ABNT NBR 14931
- NBR 7197
- ABNT NBR 6122/1996 - item 3.26
- ABNT NBR 8800
- Davison e Robison - VI ICSMFE - 1965
- Revisão em métodos brasileiros empíricos, teóricos e semi-empíricos.

01	ID	AGO 2024	SEÇÃO TIPO
00	ID	JUL 2024	EMISSÃO INICIAL
REV	FOR	DATA	DESCRIÇÃO

REVISÕES

ASSINATURAS:	PROPRIETÁRIO	EMPRESA CONTRATADA	RESPONSÁVEL TÉCNICO
PREFEITURA MUNICIPAL JAGUARIBE - CEARÁ	FITIP DE QUEIROZ E SERVIÇOS ME CNPJ: 31.333.204/0001-78	Project Assessoria Engenharia e Engenharia	JOSE DOMINGOS S. NETO ENGENHEIRO CIVIL CREA: 83.354/D

CONSTRUTORA: PROJETO EXECUTIVO OAE PONTE SOBRE RIACHO CAJÁ E ACESSO VIÁRIO

ENDEREÇO: AVENIDA 8 DE NOVEMBRO, CENTRO, JAGUARIBE, CEARÁ

PROPRIETÁRIO: PREFEITURA MUNICIPAL DE JAGUARIBE

TIPO DA CONSTRUÇÃO: OAE - PONTE **PROJETO:** LAJE DE TRANSIÇÃO E TABULEIRO

AUTOR DO PROJETO: DESENHISTA: EXTENSAO: 307 METROS **PRINCIPAL:**

ENG. JOSE DOMINGOS S. NETO **ENG. JOSE DOMINGOS S. NETO** **ETAPA:** PE **09/10**

ESCALA: 1:25 **DATA:** JULHO DE 2024 **CÓDIGO DO PROJETO:** DUPLICAÇÃO- PONTE- RIACHO-CAJA- JAGUARIBE- CE-REV06

FTDP DE QUEIROZ E SERVIÇOS ME - CNPJ: 31.333.204/0001-78 **RESPONSÁVEL TÉCNICO:** ENG. JOSE DOMINGOS S. NETO

Contato: Felipe Tayrone Diógenes Pinto de Queiroz - (88) 9 9954 4856 **CREA: 83.354/D**

10 DETALHE LAJE TABULEIRO E TRANSIÇÃO ESCALA 1/25

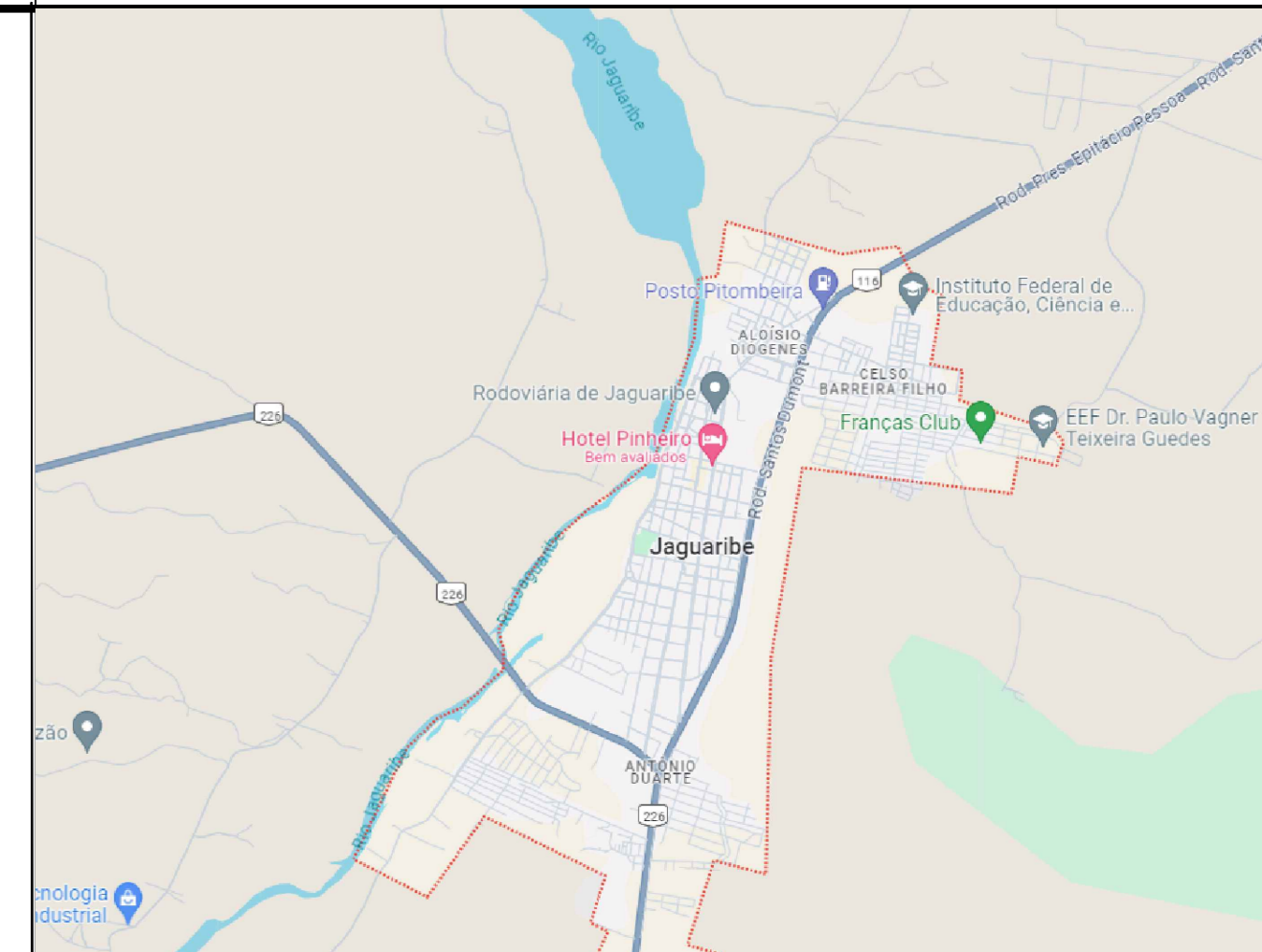

LOCALIZAÇÃO DA OBRA

MATERIAIS:
 Concretos
 Superestrutura - Vigas e Placas Pré-moldadas $f_{ck} = 40 \text{ MPa}$
 Superestrutura - Laje (Capoteamento) / Laje elástica $f_{ck} = 30 \text{ MPa}$
 Mesoestrutura $f_{ck} = 30 \text{ MPa}$
 Infraestrutura $f_{ck} = 30 \text{ MPa}$
 Aço comum $f_{yk} = 500 \text{ MPa}$
 CA - 50 $f_{yk} = 500 \text{ MPa}$
 Aço para protensão $f_{ptk} = 1900 \text{ MPa}$
 CP - 190 RB $f_{ptk} = 1900 \text{ MPa}$

NOTAS: Cotas em cm, elevações em m (exceto onde indicado).
 TREM Tipo TB-450 (NBR 7188-2013)

DURABILIDADE:
 Classe de agressividade ambiental - II
 Cobrimentos nominais (aço comum)
 Lajes, Placas Pré-moldadas e Vigas Pré-moldadas 30 mm
 Pilares, Encontros, Travessas e Transversinas 40 mm
 Blocos 50 mm
 Estacas 70 mm
 Cobrimentos nominais (bainhas de proteção de diâmetro exterior \emptyset)
 $C_{nm} \geq F/2$
 $\geq 60 \text{ mm}$

Composição do concreto
 Fator água-cimento < 0,5 l/kg
 Dimensão máxima do agregado - 30 mm

DOCUMENTOS DE REFERÊNCIA

Manual de implantação básica de rodovia 2010 - IPR/DNIT
 ABNT NBR 11682
 ABNT NBR 9732 NBR9732 PROJETO DE TERRAPLENAGEM
 DNER - ESPECIFICAÇÕES GERAIS PARA OBRAS RODOVIÁRIAS - 1974.
 DNER - MANUAL DE SERVIÇOS DE CONSULTORIA - 1978.
 DERBA-ES-T-09/01 - TERRAPLENAGEM - REGULARIZAÇÃO DE SUBLEITOS
 DERBA-ES-T-03/01 - TERRAPLENAGEM - CORTES
 MANUAL DE TALUDES DE RODOVIAS, DER-SP
 DNER - ESPECIFICAÇÕES GERAIS PARA OBRAS RODOVIÁRIAS - 1974.
 DNER - MANUAL DE SERVIÇOS DE CONSULTORIA - 1978.
 MANUAL DE DRENAGEM DO DNIT - ISF 208:
 ESTUDOS HIDROLÓGICOS
 ABNT NBR-7181 - TERRAPLENAGEM - ATERROS - ESPECIFICAÇÃO DE SERVIÇO
 DERBA-ES-T-01/01 - TERRAPLENAGEM - SERVIÇOS PRELIMINARES
 DNER - MANUAL DE PROJETO DE ENGENHARIA RODOVIÁRIA - VOLUME 2 - 1974.
 ABNT NBR 6484
 ABNT NBR 6502/1995
 ABNT NBR 6502
 ABNT NBR 8036
 DNER-PRO 102
 ABNT NBR 13.028
 ABNT NBR 6118/2014
 ABNT NBR 14931
 NBR 7197
 ABNT NBR 6122/1996 - item 3.26
 ABNT NBR 8800
 Davisson e Robinson - VI ICSMFE - 1965
 Revisão em métodos brasileiros empíricos, teóricos e semi-empíricos.

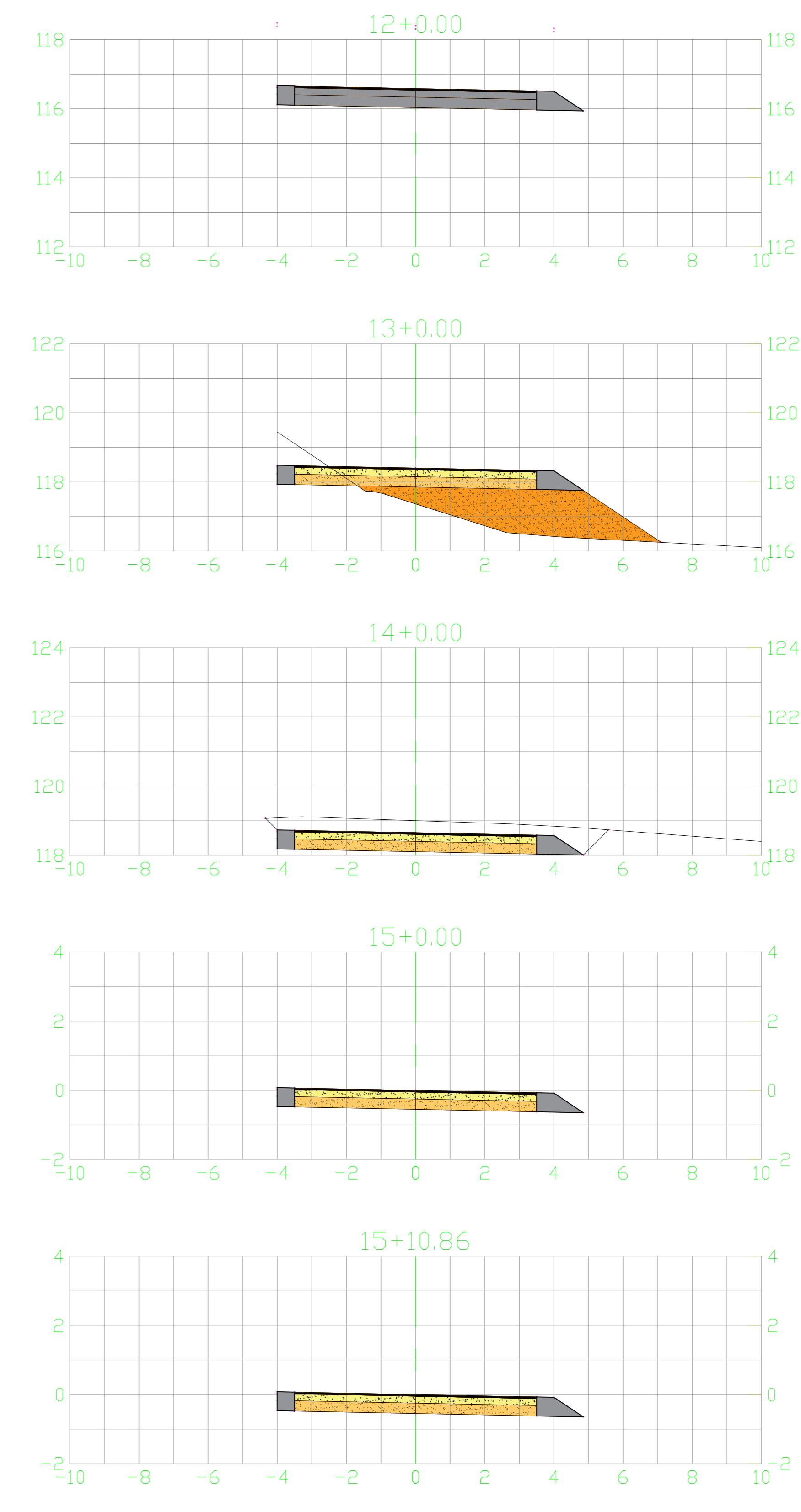
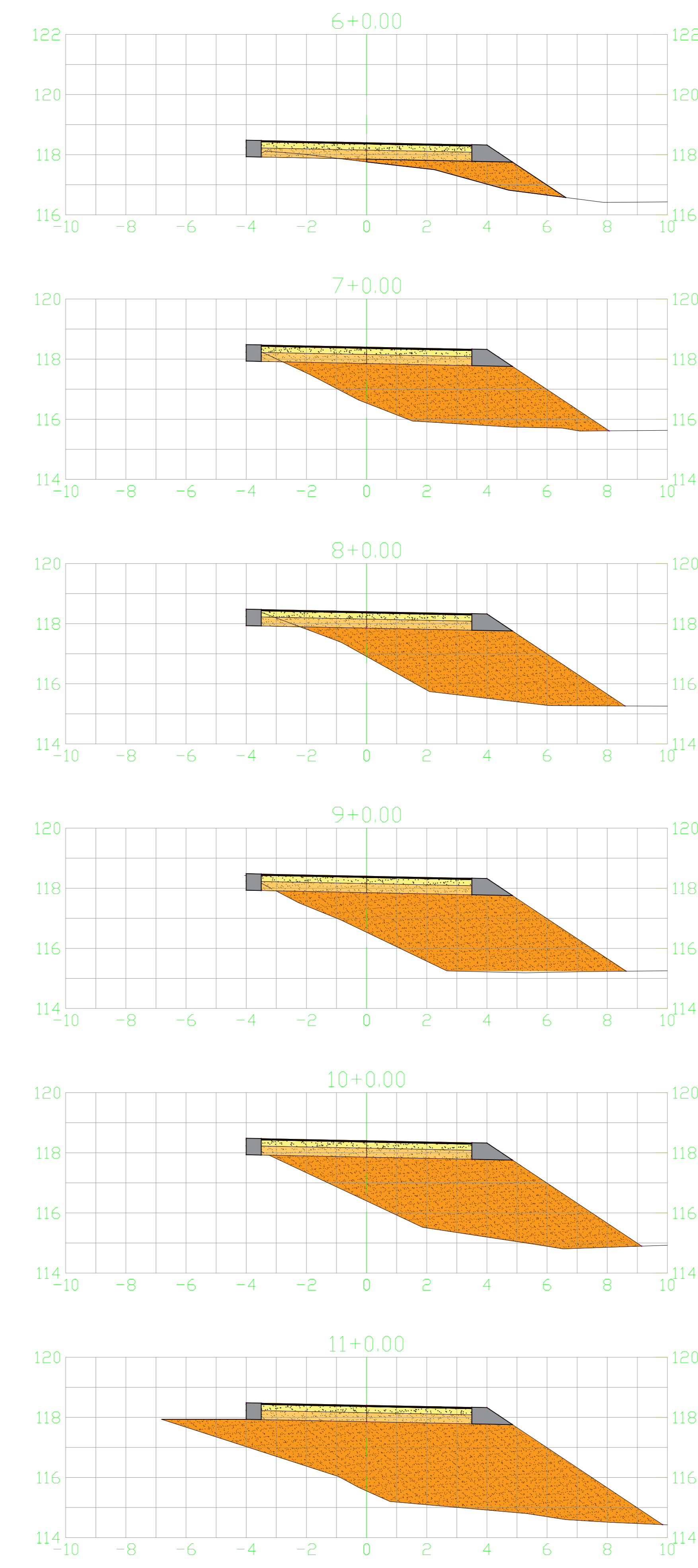
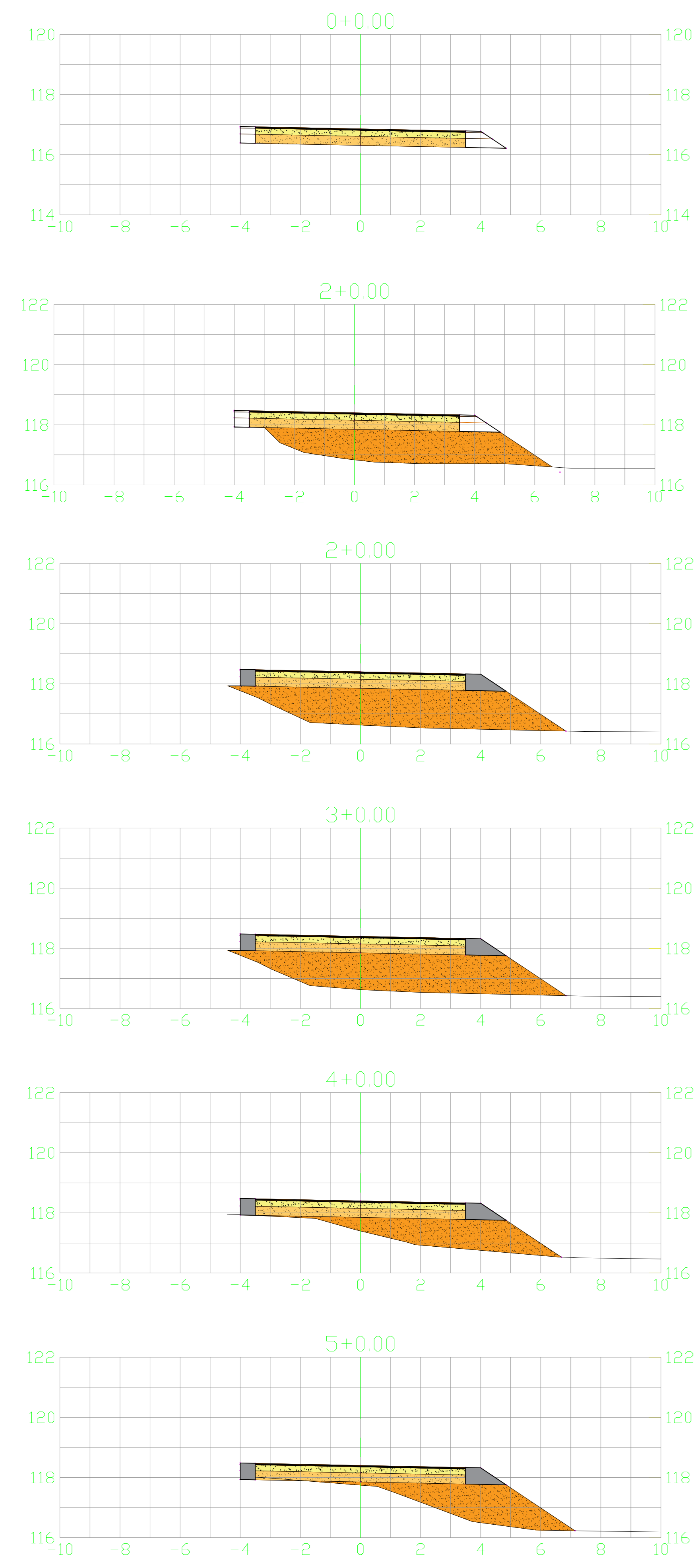

11 SEÇÃO IMPLANTAÇÃO PAVIMENTO

ESCALA 1/100

TABELA DE VOLUMES

	E0+0,00	E1+0,00	E2+0,00	E3+0,00	E4+0,00	E5+0,00	E6+0,00	E7+0,00	E8+0,00	E9+0,00	E10+0,00	E11+0,00	E12+0,00	E13+0,00	E14+0,00	E15+0,00	15+10,86	TOTAL
CORTE	23,30	0,00	0,00	0,00	0,00	0,00	0,00	0,00	0,00	0,00	0,00	0,00	0,00	50,80	164,60	46,60	25,30	310,60 m³
ATERRO	0,00	166,60	215,00	217,00	111,00	219,80	59,60	278,20	294,40	356,20	390,20	553,20	0,00	366,40	0,00	0,00	0,00	3227,60 m³
BASE	14,00	28,00	28,00	28,00	28,00	28,00	28,00	28,00	28,00	28,00	28,00	28,00	0,00	28,00	28,00	28,00	15,20	421,20 m³
SUB-BASE	21,00	42,00	42,00	42,00	42,00	42,00	42,00	42,00	42,00	42,00	42,00	42,00	0,00	42,00	42,00	42,00	22,81	631,81 m³
REVESTIMENTO	3,50	7,00	7,00	7,00	7,00	7,00	7,00	7,00	7,00	7,00	7,00	7,00	7,00	7,00	7,00	7,00	3,80	112,30 m³

01	ID	AGD	2024	SEÇÃO TIPO
00	ID	JUL	2024	EMISSÃO INICIAL
REV	FOR	DATA		DESCRIÇÃO
ASSINATURAS:				
 PROPRIETÁRIO PREFEITURA MUNICIPAL DE JAGUARIBE		 PROPRIETÁRIO EMPRESA CONTRATADA FTD DE QUEIROZ SERVIÇOS ME CNPJ: 31.333.204/0001-78		 RESPONSÁVEL TÉCNICO JOSÉ DOMINGOS DE SOUSA NETO ENGENHEIRO CIVIL CREA: 83.354/D
 PREFEITURA DE JAGUARIBE		 Assessoria e Engenharia Project Assessoria		
PROJETO EXECUTIVO OAE PONTE SOBRE RIACHO CAJÁ E ACESSO VIÁRIO ENDEREÇO: AVENIDA 8 DE NOVEMBRO, CENTRO, JAGUARIBE, CEARÁ PROPRIETÁRIO: PREFEITURA MUNICIPAL DE JAGUARIBE				
TIPO DA CONSTRUÇÃO: OAE - PONTE PROJETO: SEÇÃO TIPO DUPLICAÇÃO PAVIMENTO AUTOR DO PROJETO: ENG. JOSÉ DOMINGOS S. NETO DESENHISTA: ENG. JOSÉ DOMINGOS S. NETO EXTENSÃO: 307,7 METROS ESCALA: 1:25 DATA: JULHO DE 2024 CÓDIGO DO PROJETO: DUPLICAÇÃO- PONTE- RIACHO-CAJÁ- JAGUARIBE- CE- 1806 ETAPA: PE FTDP DE QUEIROZ E SERVIÇOS ME - CNPJ: 31.333.204/0001-78 Contato: Felipe Tayrone Diógenes Pinto de Queiroz - (88) 9 9954 4856 RESPONSÁVEL TÉCNICO: ENG. JOSÉ DOMINGOS S. NETO CREA: 83.354/D				



Anotação de Responsabilidade Técnica - ART
Lei nº 6.496, de 7 de dezembro de 1977

CREA-BA

ART OBRA / SER
Nº BA20240857



Conselho Regional de Engenharia e Agronomia da Bahia

SUBSTITUIÇÃO POR ERRO DE
DIGITAÇÃO à
BA20240849328

1. Responsável Técnico

JOSÉ DOMINGOS DE SOUZA NETO

Título profissional: ENGENHEIRO CIVIL

RNP: 0512223947

Registro: 85354BA

2. Dados do Contrato

Contratante: F T D P DE QUEIROZ SERVICOS

RUA LUIZ PINTO

Complemento: SALA B

Cidade: JAGUARIBE

Bairro: NOVA BRASILIA

UF: CE

CPF/CNPJ: 31.333.204/0001-78

Nº: 2321

CEP: 63475000

Contrato: Não especificado

Celebrado em: 01/06/2024

Valor: R\$ 8.000,00

Tipo de contratante: Pessoa Juridica de Direito Privado

Ação Institucional: NENHUMA - NAO OPTANTE

3. Dados da Obra/Serviço

AVENIDA SIGIFREDO DIOGENES

Complemento: INICIO AV. OITO DE NOVEMBRO ATE ENTRONCAMENTO
COM A RUA NAUZA AUCIOLE PEIXOTO

Cidade: JAGUARIBE

Data de Início: 05/06/2024

Finalidade: Infraestrutura

Proprietário: MUNICIPIO DE JAGUARIBE

Bairro: CENTRO

UF: CE

Previsão de término: 26/08/2024

Código: Não Especificado

Nº: S/N

CEP: 63475000

Coordenadas Geográficas: 0, 0

CPF/CNPJ: 07.443.708/0001-66

4. Atividade Técnica

17 - Execução em BIM

80 - Projeto > ESTRUTURAS > OBRAS DE ARTE > #TOS_2.6.1 - DE PONTES

80 - Projeto > TRANSPORTES > INFRAESTRUTURA RODOVIÁRIA > #TOS_4.1.2 - DE
PAVIMENTAÇÃO ASFÁLTICA PARA RODOVIAS

Quantidade

24,00

2.456,00

Unidade

m

m2

Após a conclusão das atividades técnicas o profissional deve proceder a baixa desta ART

5. Observações

ELABORAÇÃO DE PROJETO EXECUTIVO PARA IMPLANTAÇÃO DE PONTE SOBRE RIO CAJA E DUPLICAÇÃO AVENIDA OITO DE NOVEMBRO.

6. Declarações

- Declaro que estou cumprindo as regras de acessibilidade previstas nas normas técnicas da ABNT, na legislação específica e no decreto n. 5296/2004.

7. Entidade de Classe

NENHUMA DAS ENTIDADES

8. Assinaturas

Declaro serem verdadeiras as informações acima

Local de data

Local

data

JOSÉ DOMINGOS DE SOUZA NETO - CPF: 839.992.055-04

Project Assessoria
Felipe Tayrone Diógenes Pinto de Queiroz
CPF 050.660.583-20 - EMPRESÁRIO

F T D P DE QUEIROZ SERVICOS - CNPJ: 31.333.204/0001-78

9. Informações

* A ART é válida somente quando quitada, mediante apresentação do comprovante do pagamento ou conferência no site do Crea.

10. Valor

Isento conforme Resolução 1067/2015

Registrada em: 27/08/2024

A autenticidade desta ART pode ser verificada em: <http://crea-ba.sitac.com.br/publico/>, com a chave: Dy11w
Impresso em: 27/08/2024 às 19:56:04 por: , ip: 45.167.53.82



PREFEITURA MUNICIPAL DE JAGUARIBE
PESQUISA DE PREÇO Nº 202408300003 | IP: 177.124.16.26

Objeto: CONTRATAÇÃO DE EMPRESA APTA A REALIZAR A DUPLICAÇÃO DA PONTE DO RIACHO CAJÁ NA SEDE DO MUNICÍPIO, JUNTO A SECRETARIA DE INFRAESTRUTURA, TRANSPORTES E URBANISMO

ITEM	QUANTIDADE	UNIDADE	VALOR	VALOR TOTAL
1 - Obras civis de rodovias , estacionamento	1,0	Unidade	1.806.091,24	1.806.091,24
METODOLOGIA: Média	PREÇOS PRATICADOS: 1			

VALOR TOTAL: R\$ 1.806.091,24 (um milhão, oitocentos e seis mil e noventa e um reais e vinte e quatro centavos)

JAGUARIBE / CE, 30 DE AGOSTO DE 2024

Douglas Maia Castro
Responsável Pela Pesquisa De Preço/2023

DOCUMENTO ASSINADO DIGITALMENTE
APONTE SUA CÂMARA PARA O QR CODE AO LADO
PARA VERIFICAR A AUTENTICIDADE DA ASSINATURA
INFORMANDO O CÓDIGO: 312-899-7157
PÁGINA: 1 DE 6 - PREFEITURA MUNICIPAL DE JAGUARIBE - CNPJ: 07.443.708/0001-66



PREFEITURA MUNICIPAL DE JAGUARIBE
PESQUISA DE PREÇO Nº 202408300003 | IP: 177.124.16.26

DETALHAMENTO DOS ITENS

ITEM 1: Obras civis de rodovias , estacionamento

Preço 1
Descrição: Obras civis de rodovias , estacionamento
Marca:
Documento: PROJETO
Data de emissão: 30/08/2024

CPF/CNPJ	RAZÃO SOCIAL DO FORNECEDOR	PORTE DA EMPRESA	VALOR
07.443.708/0001-66	MUNICIPIO DE JAGUARIBE	Demais	R\$ 1.806.091,24
ENDEREÇO			E-MAIL
PRACA SENADOR FERNANDES TAVORA, SN, CENTRO, Jaguaribe / CE - CEP: 63.475-000			None

DOCUMENTO ASSINADO DIGITALMENTE
APONTE SUA CÂMARA PARA O QR CODE AO LADO
PARA VERIFICAR A AUTENTICIDADE DA ASSINATURA
INFORMANDO O CÓDIGO: 312-899-7757
PÁGINA: 2 DE 6 - PREFEITURA MUNICIPAL DE JAGUARIBE - CNPJ: 07.443.708/0001-66



PREFEITURA MUNICIPAL DE JAGUARIBE
PESQUISA DE PREÇO Nº 202408300003 | IP: 177.124.16.26

ESPECIFICAÇÕES DOS ITENS

ITEM 1: Obras civis de rodovias , estacionamento

OBRAS CIVIS DE RODOVIAS , ESTACIONAMENTO

DOCUMENTO ASSINADO DIGITALMENTE
APONTE SUA CÂMERA PARA O QR CODE AO LADO
PARA VERIFICAR AUTENTICIDADE DA ASSINATURA
INFORMANDO O CÓDIGO: 312-899-7757
PÁGINA: 3 DE 6 - PREFEITURA MUNICIPAL DE JAGUARIBE - CN PJ: 07.443.708/0001-66



JUSTIFICATIVA DA PESQUISA DE PREÇOS

Certifico que as pesquisas de preços foram realizadas conforme as normas estabelecidas pela Instrução Normativa SEGES /ME Nº 65, de 7 de julho de 2021, que dispõe sobre o procedimento administrativo para a realização de pesquisa de preços para a aquisição de bens e contratação de serviços em geral, no âmbito Do Poder Legislativo ou Município de Jaguaribe / CE.

Ainda de acordo com o Art. 3º dessa IN, segue informações mínimas necessárias sobre a Pesquisa de Preços que integra esse Processo:

I - Foi designado(a) o(a) servidor(a) Douglas Maia Castro, Matrícula nº , como o agente responsável pela cotação;

II - A pesquisa de preço foi realizada considerando os parâmetros dispostos no art. 5º, § 1º, da Instrução Normativa SEGES /ME Nº 65, de 7 de julho de 2021, empregados de forma combinada: prioritariamente, foram consultados os preços através do sítio "precodereferencia.m2atecnologia.com.br", uma ferramenta informatizada, cuja pesquisa baseia-se em resultados de licitações adjudicadas e/ou homologadas realizadas pela administração pública o que contempla os parâmetros dos incisos I e II do art. 5º da IN nº 65/2021 (pesquisa de compras públicas dos Municípios do Estado do Ceará, Governo do Estado do Ceará e Governo Federal e pesquisa em contratações públicas similares).

Quando o Art. 6.º dessa IN n.º 65/2021 foi utilizado, como método para obtenção do preço estimado por item, a dos valores obtidos na pesquisa de preços.

Jaguaribe / CE, 30 de Agosto de 2024

Douglas Maia Castro
Responsável Pela Pesquisa De Preço/2023



PREFEITURA MUNICIPAL DE JAGUARIBE
PESQUISA DE PREÇO Nº 202408300003 | IP: 177.124.16.26

DA ANÁLISE CRÍTICA DOS PREÇOS PESQUISADOS

Declaramos que foi feita análise crítica dos preços coletados, observou-se que os valores coletados não apresentaram variação significativa, não apresentando preços excessivamente elevados ou inexequíveis quando comparados com os valores médios dos demais preços. Assim, buscou-se, estabelecer um preço de referência condizente com o praticado no mercado.

Jaguaribe / CE, 30 de Agosto de 2024

Douglas Maia Castro
Responsável Pela Pesquisa De Preço/2023

DOCUMENTO ASSINADO DIGITALMENTE
APONTE SUA CÂMARA PARA O QR CODE AO LADO
PARA VERIFICAR A AUTENTICIDADE DA ASSINATURA
INFORMANDO O CÓDIGO: 312-899-7757
PÁGINA: 5 DE 6 - PREFEITURA MUNICIPAL DE JAGUARIBE - CNPJ: 07.443.708/0001-66



PREFEITURA MUNICIPAL DE JAGUARIBE
PESQUISA DE PREÇO Nº 202408300003 | IP: 177.124.16.26

CONSOLIDAÇÃO DA PESQUISA

Apresentamos a consolidação dos dados da pesquisa de preços realizada pela Prefeitura Municipal de Jaguaribe.

Requisições a que se aplicam			
Nº PESQUISA	DATA DE INÍCIO	DATA DE FINALIZAÇÃO	VALOR - R\$
202408300003	30/08/2024	30/08/2024	R\$ 1.806.091,24

Caracterização das fontes consultadas. Aquisições e contratações similares de outros entes públicos	
DESCRIÇÃO	PERCENTUAL
Identificação do agente responsável pela pesquisa	
Douglas Maia Castro	RESPONSÁVEL PELA PESQUISA DE PREÇOS

Método matemático utilizado na pesquisa	
---	--

itens a seguir, utilizamos a média que ainda é um dos métodos mais comuns para definir preços de referência. Por se a amostra tem cinco itens, somam-se os preços unitários e divide-se o total por cinco. O TCU, no Acórdão n.º 10-Plenário, afirmou que “o preço de mercado é mais bem representado pela média ou mediana uma vez que em medidas de tendência central e, dessa forma, representam de uma forma mais robusta os preços praticados no mercado”.

Média Global		
DESCRIÇÃO	VALOR	FONTE
de rodovias , estacionamento	R\$ 1.806.091,24	.

Jaguaribe / CE, 30 de Agosto de 2024

DOUGLAS MAIA CASTRO
Responsável Pela Pesquisa De Preço/2023

